

OKUL TEST BAZLI NET LİSTESİ (EA sıralı)

İL		İLÇE		OKUL												SINAV ADI												KATILIMLAR											
																												Okul	İlçe	İl	Genel								
MANİSA		YUNUSEMRE		KEP AKADEMİ 12.EŞİT AĞIRLIK												DİDAKTİK KALEM AYT 1												82	357	371	3810								
Sıra	Ö.No	İsim	Sınıf	TYT Türkçe			TYT Sosyal			TYT Matematik			TYT Fen Edebiyat-Sosyal-1			Sosyal-2			Matematik			Fen Bilimleri			Toplam			SÖZ			SAY			EA					
				D	Y	N	D	Y	N	D	Y	N	D	Y	N	D	Y	N	D	Y	N	D	Y	N	D	Y	N	Puan	Okul	Genel	Puan	Okul	Genel	Puan	Okul	Genel			
Genel Ortalama				22,9	11,3	20,07	11,3	4,7	10,15	11,4	4,0	10,38	5,4	4,3	4,34	7,6	4,7	6,43	4,5	2,5	3,89	10,7	3,5	9,86	6,1	7,1	4,32	80,0	42,1	69,44	193,570			221,010			205,620		
Okul Ortalaması				23,2	12,3	20,14	12,9	4,8	11,79	9,7	3,7	8,78	3,3	2,6	2,67	20,6	11,5	17,75	5,9	2,4	5,29	10,2	3,3	9,39	0,4	0,8	0,16	86,3	41,3	75,97	230,870			206,520			238,560		
1	12200	DEHA AKYOL	12	32	8	30,00	17	3	16,25	25	9	22,75	18	2	17,50	35	4	34,00				37	1	36,75				164	27	157,25	315,043	2	52	336,505	3	225	418,388	1	2
2	12393	ELİF TAŞTAN	12	32	8	30,00	17	3	16,25	36	2	35,50	10	7	8,25	32	5	30,75				38	2	37,50				165	27	158,25	309,243	4	69	342,775	1	195	414,475	2	3
3	12097	ALİ EGE YÖZDEMİR	12	34	6	32,50	17	3	16,25	31	4	30,00	10	4	9,00	30	8	28,00				38	2	37,50				160	27	153,25	297,218	6	108	339,875	2	211	402,038	3	5
4	12085	BİLAL ÇİFTÇİ	12F	31	9	28,75	18	2	17,50	27	3	26,25	14	3	13,25	30	10	27,50				27	6	25,50				147	33	138,75	294,408	8	119	303,828	5	433	365,745	4	10
5	13093	KEMAL FİNDİK	-MA	26	7	24,25	19	1	18,75	26	5	24,75				31	5	29,75				31	4	30,00				133	22	127,50	279,990	15	199	294,158	7	516	363,353	5	12
6	13062	AZRA KAYA	-M	31	9	28,75	17	3	16,25	26	4	25,00	8	5	6,75	28	11	25,25				31	3	30,25				141	35	132,25	276,363	17	225	305,933	4	414	360,285	6	14
7	12032	CEYLİN ERDOĞAN	12	31	6	29,50	14	4	13,00	23	3	22,25	8	3	7,25	29	6	27,50				26	5	24,75				131	27	124,25	277,608	16	214	284,505	8	604	346,298	7	21
8	16004	NURGÜL ARGÜN	12	33	7	31,25	16	4	15,00	27	1	26,75	9	2	8,50	26	12	23,00				26	7	24,25				137	33	128,75	275,325	19	232	294,813	6	510	342,523	8	22
9	12307	DİLA YÜKSEL	12	27	13	23,75	17	3	16,25	21	7	19,25	11	5	9,75	30	10	27,50				25	5	23,75				131	43	120,25	274,620	21	239	278,303	9	667	340,435	9	24
10	12052	FATMA SELENAY VURAL	12	34	6	32,50	15	4	14,00	19	6	17,50	6	1	5,75	33	5	31,75				20	5	18,75				127	27	120,25	287,925	9	145	264,615	12	826	340,313	10	25
11	12030	BERKAY ÜNAL	12	30	8	28,00	18	2	17,50	14	3	13,25	7	3	6,25	31	5	29,75				24	4	23,00				124	25	117,75	276,360	18	226	270,945	10	760	340,153	11	26
12	12001	HASAN ÇALIŞKAN	12	33	5	31,75	14	6	12,50	18	6	16,50	11	3	10,25	32	8	30,00				18	7	16,25				126	35	117,25	284,148	12	177	259,243	13	899	329,443	12	37
13	12262	ASLI NAZ ABALI	12	22	13	18,63	12	5	11,10	8	4	7,06	3	3	2,13	33	4	32,00				26	4	25,00				104	33	95,92	253,147	26	402	244,623	16	1080	321,703	13	57
14	12036	NAZLI ERKELET	12K	31	9	28,75	14	6	12,50	19	4	18,00	7	3	6,25	28	11	25,25				23	8	21,00				122	41	111,75	263,008	23	313	265,888	11	813	320,778	14	61
15	12005	ECE SUDE ASLAN	12	29	10	26,50	18	2	17,50	27	3	26,25	6	4	5,00	28	11	25,25				14	11	11,25				122	41	111,75	274,938	20	238	250,570	14	1004	305,993	15	120
16	12384	ELİF AKALIN	12	30	9	27,75	12	4	11,00	9	2	8,50	4	1	3,75	25	12	22,00				18	1	17,75				98	29	90,75	236,488	33	602	238,743	18	1177	284,298	16	225
17	13039	BERK KARA	-M	22	13	18,63	12	5	11,10	8	4	7,06	3	3	2,13	31	5	29,75				14	1	13,75				90	31	82,42	246,254	30	487	212,898	29	1656	283,301	17	238
18	13011	EREN AKGÜMÜŞ	-M	26	12	23,00	15	3	14,25	13	5	11,75	6	7	4,25	20	12	17,00				20	6	18,50				100	45	88,75	223,800	40	797	243,895	17	1093	273,210	18	321
19	0	MERTCAN EVCİMEN	12	30	9	27,75	16	4	15,00	17	5	15,75	3	5	1,75	24	14	20,50				13	7	11,25				103	44	92,00	242,880	31	521	231,843	20	1294	272,813	19	325
20	12015	ARDA KUMOVA	12A	23	13	19,75	18	2	17,50	10	8	8,00	2	4	1,00	25	11	22,25	6	0	6,00	16	6	14,50				100	44	89,00	249,960	28	444	224,033	23	1421	270,720	20	346
21	12348	ALEYNA YAVUZ	12	29	10	26,50	16	4	15,00	7	1	6,75	4	2	3,50	25	9	22,75	15	2	14,50	8	1	7,75				104	29	96,75	283,283	13	183	211,530	32	1694	259,598	21	470
22	13115	NİL TURBİL	-M	23	16	19,00	13	7	11,25	17	4	16,00	4	1	3,75	22	16	18,00				14	1	13,75				93	45	81,75	223,375	41	802	226,660	21	1375	259,573	22	473
23	12329	ENES AKBULUT	12A	19	19	14,25	13	7	11,25	9	4	8,00	6	7	4,25	23	11	20,25				15	5	13,75				85	53	71,75	215,925	48	957	211,718	31	1684	251,868	23	582
24	94386	HAMZA SAMET TURAN	12A	26	14	22,50	15	5	13,75	13	10	10,50	4	4	3,00	21	19	16,25				15	8	13,00				94	60	79,00	217,313	47	925	224,045	22	1420	251,210	24	591
25	12336	KAAN ŞENGÜL	12	25	15	21,25	16	4	15,00	4	2	3,50	7	3	6,25	26	13	22,75				9	8	7,00				87	45	75,75	233,415	36	640	202,603	38	1959	251,210	24	591
26	12112	MEHMET FATİH ŞAHİN	12	23	14	19,50	16	3	15,25	21	6	19,50	5	3	4,25	10	7	8,25				19	5	17,75				94	38	84,50	203,453	62	1281	248,465	15	1033	250,038	26	607
27	12214	AYŞE İREM BABACAN	12	22	13	18,63	12	5	11,10	8	4	7,06	3	3	2,13	19	8	17,00				17	3	16,25				81	36	72,17	207,362	57	1162	219,948	25	1503	249,956	27	610
28	13024	MUSTAFA YAMAN	-MA	22	13	18,75	13	6	11,50	15	6	13,50	4	3	3,25	15	9	12,75				18	4	17,00				87	41	76,75	203,990	61	1260	232,108	19	1287	248,538	28	637
29	13060	ONUR YILMAZŞ	-M	24	14	20,50	19	1	18,75	8	3	7,25	3	1	2,75	24	13	20,75				7	3	6,25				85	35	76,25	230,975	37	682	204,485	37	1904	246,583	29	683
30	12278	LEYLA NAZ ÖZDEMİR	12E	23	11	20,25	15	3	14,25	7	2	6,50	3	2	2,50	23	12	20,00	22	9	19,75	10	2	9,50				103	41	92,75	281,425	14	191	206,528	36	1845	246,198	30	688

OKUL TEST BAZLI NET LİSTESİ (EA sıralı)

İL		İLÇE		OKUL												SINAV ADI										KATILIMLAR													
																										Okul	İlçe	İl	Genel										
MANİSA		YUNUSEMRE		KEP AKADEMİ 12.EŞİT AĞIRLIK												DİDAKTİK KALEM AYT 1										82	357	371	3810										
Sıra	Ö.No	İsim	Sınıf	TYT Türkçe			TYT Sosyal			TYT Matematik			TYT Fen Edebiyat-Sosyal			-1 Sosyal-2			Matematik			Fen Bilimleri			Toplam			SÖZ			SAY			EA					
				D	Y	N	D	Y	N	D	Y	N	D	Y	N	D	Y	N	D	Y	N	D	Y	N	D	Y	N	Puan	Okul	Genel	Puan	Okul	Genel	Puan	Okul	Genel			
Genel Ortalama				22,9	11,3	20,07	11,3	4,7	10,15	11,4	4,0	10,38	5,4	4,3	4,34	7,6	4,7	6,43	4,5	2,5	3,89	10,7	3,5	9,86	6,1	7,1	4,32	80,0	42,1	69,44	193,570			221,010			205,620		
Okul Ortalaması				23,2	12,3	20,14	12,9	4,8	11,79	9,7	3,7	8,78	3,3	2,6	2,67	20,6	11,5	17,75	5,9	2,4	5,29	10,2	3,3	9,39	0,4	0,8	0,16	86,3	41,3	75,97	230,870			206,520			238,560		
31	16007	BKYN	12A	30	7	28,25	19	0	19,00	0	2	-0,50				24	3	23,25				4	0	4,00				77	12	74,00	235,348	35	616	194,598	40	2221	244,875	31	712
32	12382	EMİRHAN AKGÜN	12	28	11	25,25	13	6	11,50	0	1	-0,25				32	6	30,50	34	3	33,25							107	27	100,25	345,620	1	14	170,758	64	3095	244,265	32	723
33	12276	KEVSER TEFCİ	12A	24	12	21,00	13	7	11,25	11	5	9,75	2	5	0,75	18	13	14,75				15	1	14,75	0	3	-0,75	83	46	71,50	204,860	60	1232	218,160	26	1540	243,225	33	741
34	12226	YAKUP AYKAÇ	12	28	8	26,00	15	5	13,75	2	2	1,50	4	3	3,25	26	10	23,50	27	8	25,00	3	0	3,00				105	36	96,00	309,665	3	67	189,165	44	2381	240,220	34	822
35	12086	ESRA ÇATALBAŞ	12Y	31	8	29,00	12	8	10,00	10	3	9,25	1	0	1,00	20	11	17,25				8	1	7,75				82	31	74,25	219,673	43	876	208,255	33	1784	239,075	35	845
36	12269	EREN ALP TANIŞ	12E	29	11	26,25	15	5	13,75	12	5	10,75	0	2	-0,50	22	18	17,50	25	14	21,50	7	0	7,00	10	30	2,50	120	85	98,75	286,578	10	156	214,803	28	1622	239,043	36	846
37	12308	BÜŞRA KOCABAŞ	12	28	11	25,25	14	6	12,50	12	1	11,75	3	1	2,75	19	12	16,00				8	1	7,75				84	32	76,00	219,403	44	883	212,198	30	1673	238,788	37	850
38	12265	İLGİN GÖKÇE	12A	29	9	26,75	13	7	11,25	1	2	0,50				27	11	24,25				4	0	4,00				74	29	66,75	228,610	39	721	184,443	48	2530	237,930	38	863
39	12111	NAZ DURAN	12	27	8	25,00	15	3	14,25	5	7	3,25	1	0	1,00	20	6	18,50	13	6	11,50	8	2	7,50				89	32	81,00	251,863	27	424	200,620	39	2011	235,578	39	914
40	13089	ZEHRANUR BOZKURT	-M	21	16	17,00	14	5	12,75	12	2	11,50	0	4	-1,00	23	10	20,50				7	3	6,25				77	40	67,00	219,293	45	884	193,425	42	2250	234,538	40	934
41	12160	TUNAHAN YAVAŞ	12	27	12	24,00	13	5	11,75	15	4	14,00	3	1	2,75	14	8	12,00				16	22	10,50				88	52	75,00	207,825	56	1153	220,325	24	1496	234,438	41	937
42	0	EMRULLAH BİLGİ	-M	22	13	18,63	12	5	11,10	8	4	7,06	3	3	2,13	28	9	25,75	25	6	23,50							98	40	88,17	307,374	5	76	174,123	56	2915	232,646	42	994
43	13114	METİN ÇAĞLAR	-MA	24	13	20,75	13	6	11,50	10	8	8,00	7	10	4,50	23	12	20,00				4	3	3,25				81	52	68,00	223,323	42	804	190,468	43	2340	230,340	43	1040
44	17016	SUDENUR HAN	-M	25	13	21,75	15	4	14,00	5	3	4,25	5	2	4,50	17	14	13,50				10	2	9,50				77	38	67,50	202,930	63	1299	207,733	35	1804	226,608	44	1133
45	12223	ESMA NAZ KURT	12	22	13	18,63	12	5	11,10	8	4	7,06	3	3	2,13	22	13	18,75				9	13	5,75	15	21	9,75	91	72	73,17	212,469	53	1040	217,468	27	1561	226,066	45	1152
46	49	EMRE ARAS	-MA	22	13	18,63	12	5	11,10	8	4	7,06	3	3	2,13	13	7	11,25	8	0	8,00	11	0	11,00	2	3	1,25	79	35	70,42	213,749	50	1011	208,243	34	1785	216,916	46	1404
47	712	ZÜMRA BAĞÇECİKLİ	12B	20	20	15,00	16	4	15,00	11	6	9,50	0	4	-1,00	20	15	16,25	20	4	19,00	8	11	5,25				95	64	79,00	261,025	24	330	188,535	46	2401	216,373	47	1417
48	12304	AHMET E YILMAZ	12M	22	13	18,63	12	5	11,10	8	4	7,06	3	3	2,13	23	10	20,50	27	6	25,50							95	41	84,92	296,914	7	111	174,123	56	2915	215,546	48	1437
49	12401	SUDENAZ YOLCU	12	27	10	24,50	12	6	10,50	4	3	3,25				22	11	19,25				3	5	1,75				68	35	59,25	212,898	51	1033	177,900	53	2738	215,390	49	1440
50	12259	EMİRHAN GEDİK	12	22	13	18,63	12	5	11,10	8	4	7,06	3	3	2,13	22	14	18,50				2	1	1,75				69	40	59,17	211,364	54	1075	179,058	51	2699	213,801	50	1478
51	13108	İREM EYİ	-M	24	16	20,00	18	2	17,50	3	4	2,00				22	17	17,75	17	7	15,25	1	1	0,75				85	47	73,25	257,928	25	353	176,855	54	2778	209,688	51	1603
52	13048	NEŞİBE UÇAR	-M	22	13	18,63	12	5	11,10	8	4	7,06	3	3	2,13	16	11	13,25				6	3	5,25				67	39	57,42	195,749	64	1506	188,928	45	2391	207,371	52	1663
53	12395	MUSTAFA ALCEYLAN	12	22	13	18,63	12	5	11,10	8	4	7,06	3	3	2,13	20	10	17,50	26	5	24,75							91	40	81,17	285,272	11	167	174,123	56	2915	206,448	53	1693
54	12275	ÖMER GÜLEÇ	12	20	17	15,75	13	5	11,75	3	3	2,25	2	2	1,50	21	7	19,25				2	3	1,25				61	37	51,75	205,145	58	1221	168,278	66	3213	205,980	54	1711
55	13049	YASEMİN TUTAL	-M	23	11	20,25	10	4	9,00	2	3	1,25				18	12	15,00	15	9	12,75	6	0	6,00				74	39	64,25	229,885	38	699	180,488	49	2650	204,703	55	1755
56	12022	YİĞİT SAVUNMUŞ	12E	9	5	7,75																				42	19	37,25	193,653	65	1572	150,083	80	3615	204,538	56	1758		
57	12288	BETÜL DEMİRCİ	12A	9	8	7,00	14	4	13,00	8	3	7,25	5	4	4,00	13	12	10,00				11	3	10,25				60	34	51,50	177,678	73	2134	194,145	41	2231	202,548	57	1820
58	12181	SEDEN KUTLU	12A	22	14	18,50	13	5	11,75	4	4	3,00	1	6	-0,50	19	13	15,75	25	7	23,25	2	1	1,75				86	50	73,50	268,055	22	276	171,370	63	3057	198,118	58	1991
59	710	YAĞMUR YÖNEYER		22	13	18,75	12	7	10,25	5	6	3,50	2	1	1,75	16	15	12,25				5	3	4,25				62	45	50,75	187,395	68	1798	180,313	50	2658	195,958	59	2061
60	12246	İLAYDA NÜR ÇİLOĞLAN	12	25	12	22,00	11	8	9,00	3	9	0,75	0	3	-0,75	19	11	16,25	19	6	17,50	1	3	0,25				78	52	65,00	248,855	29	458	164,790	68	3316	192,958	60	2155

OKUL TEST BAZLI NET LİSTESİ (EA sıralı)

															KATILIMLAR																								
															Okul	İlçe	İl	Genel																					
İL		İLÇE			OKUL						SINAV ADI						82	357	371	3810																			
MANİSA		YUNUSEMRE			KEP AKADEMİ 12.EŞİT AĞIRLIK						DİDAKTİK KALEM AYT 1																												
Sıra	Ö.No	İsim	Sınıf	TYT Türkçe			TYT Sosyal			TYT Matematik			TYT Fen Edebiyat-Sosyal-1			Sosyal-2			Matematik			Fen Bilimleri			Toplam			SÖZ			SAY			EA					
				D	Y	N	D	Y	N	D	Y	N	D	Y	N	D	Y	N	D	Y	N	D	Y	N	D	Y	N	Puan	Okul	Genel	Puan	Okul	Genel	Puan	Okul	Genel			
Genel Ortalama				22,9	11,3	20,07	11,3	4,7	10,15	11,4	4,0	10,38	5,4	4,3	4,34	7,6	4,7	6,43	4,5	2,5	3,89	10,7	3,5	9,86	6,1	7,1	4,32	80,0	42,1	69,44	193,570			221,010			205,620		
Okul Ortalaması				23,2	12,3	20,14	12,9	4,8	11,79	9,7	3,7	8,78	3,3	2,6	2,67	20,6	11,5	17,75	5,9	2,4	5,29	10,2	3,3	9,39	0,4	0,8	0,16	86,3	41,3	75,97	230,870			206,520			238,560		
61	12108	SARENUR KATLANÇ	12A	22	13	18,63	12	5	11,10	8	4	7,06	3	3	2,13	12	13	8,75	12	5	10,75	5	0	5,00				74	43	63,42	215,454	49	973	188,223	47	2411	192,106	61	2187
62	13134	TOLGA KAPLAN	-M	24	13	20,75	13	5	11,75							17	16	13,00	18	7	16,25	2	0	2,00				74	41	63,75	236,023	34	609	171,663	62	3044	189,798	62	2272
63	12350	YUDUM DAŞ	12	22	13	18,63	12	5	11,10	8	4	7,06	3	3	2,13	13	9	10,75				2	1	1,75				60	35	51,42	187,914	66	1776	179,058	51	2699	189,531	63	2279
64	12130	SİBEL ORUCU	12	23	15	19,25	12	8	10,00	5	4	4,00	3	6	1,50	17	19	12,25				3	6	1,50				63	58	48,50	187,643	67	1786	173,148	59	2953	188,568	64	2314
65	13020	BERKAY KORKMAZ	-M	17	19	12,25	12	6	10,50	2	2	1,50	0	2	-0,50	16	20	11,00				5	1	4,75				52	50	39,50	171,573	75	2434	168,983	65	3187	180,943	65	2578
66	16010	RÜMEYSA KAYA	12	24	14	20,50	11	7	9,25	7	3	6,25	0	3	-0,75	11	7	9,25				2	1	1,75				55	35	46,25	179,115	72	2088	174,365	55	2903	180,410	66	2597
67	13176	FATMANUR ÖZRLİ	12	20	17	15,75	11	9	8,75	2	4	1,00	1	1	0,75	18	16	14,00	13	13	9,75	0	1	-0,25	2	2	1,50	67	63	51,25	212,750	52	1037	161,553	72	3397	179,398	67	2641
68	12254	HİLAL YILMAZ	12A	6	6	4,50	8	8	6,00	4	3	3,25	1	2	0,50	16	9	13,75				5	0	5,00				40	28	33,00	169,000	76	2619	158,315	74	3461	178,998	68	2660
69	12148	İREM TÜRELİ	12	16	18	11,50	13	6	11,50	4	2	3,50	2	1	1,75	16	18	11,50	21	5	19,75	1	0	1,00				73	50	60,50	239,095	32	567	164,070	69	3334	177,508	69	2709
70	0	ZEYNEP ŞİMŞEK	12	12	17	7,75	9	5	7,75				0	2	-0,50	14	10	11,50	9	5	7,75	8	5	6,75				52	44	41,00	186,003	70	1844	163,998	70	3336	177,398	70	2715
71	13164	EDİZ BAŞARAN	-M	16	15	12,25	10	6	8,50							15	5	13,75	16	10	13,50							57	36	48,00	217,330	46	924	151,878	77	3585	172,873	71	2860
72	12286	ENES AKYOL	12E	14	12	11,00	8	5	6,75	3	2	2,50	1	1	0,75	14	13	10,75				4	4	3,00				44	37	34,75	167,053	77	2699	160,725	73	3415	171,405	72	2912
73	13064	RECEP ŞEN	-M	21	13	17,75	13	3	12,25	2	3	1,25				12	16	8,00	15	8	13,00	0	4	-1,00				63	47	51,25	210,203	55	1106	161,803	71	3389	164,290	73	3140
74	0	DAMLA KARADENİZ	-M	22	13	18,63	12	5	11,10	8	4	7,06	3	3	2,13	9	17	4,75	14	9	11,75	0	3	-0,75				68	54	54,67	205,017	59	1227	172,008	61	3029	163,926	74	3149
75	13126	SAİME GÖVŞEN	-M	13	15	9,25	4	6	2,50	8	2	7,50				12	14	8,50	8	8	6,00	3	3	2,25	0	2	-0,50	48	50	35,50	176,800	74	2154	154,963	76	3538	160,493	75	3235
76	13139	KADER ÇAĞLIYAN	-M	15	22	9,50	7	7	5,25	6	6	4,50	1	0	1,00	11	22	5,50				6	4	5,00				46	61	30,75	150,748	79	3455	165,515	67	3294	160,093	76	3255
77	13147	FATMA NUR KAHRAMAN	-M	22	13	18,63	12	5	11,10	8	4	7,06	3	3	2,13	6	15	2,25	9	9	6,75	1	3	0,25	0	3	-0,75	61	55	47,42	182,624	71	1973	172,968	60	2962	158,733	77	3284
78	13143	BEYZA YILDIRIM	-M	12	19	7,25	11	5	9,75	5	4	4,00	1	0	1,00	13	18	8,50	9	4	8,00	0	5	-1,25				51	55	37,25	186,223	69	1840	150,173	79	3614	154,613	78	3376
79	13111	SILA YÜKSEL	-M	7	14	3,50	5	7	3,25				1	0	1,00	8	12	5,00	4	3	3,25	6	2	5,50				31	38	21,50	145,168	81	3579	151,725	78	3590	144,905	79	3589
80	12212	TAHA DÖNMEZ	12A	12	12	9,00				2	1	1,75				10	7	8,25				1	3	0,25				25	23	19,25	148,098	80	3530	140,345	82	3735	144,163	80	3600
81	12135	ZEYNEP İDİL ÇİÇEK	12A	22	17	17,75	7	7	5,25	6	7	4,25	4	14	0,50	8	30	0,50				0	5	-1,25				47	80	27,00	144,043	82	3598	156,768	75	3496	135,788	81	3681
82	13036	ANDAN YILMAZ	-M	15	25	8,75	7	13	3,75				1	2	0,50	8	18	3,50	10	15	6,25							41	73	22,75	154,185	78	3192	142,453	81	3703	130,675	82	3724

TESTLERİ NET ORTALAMALARINA GÖRE KIYASLAMA

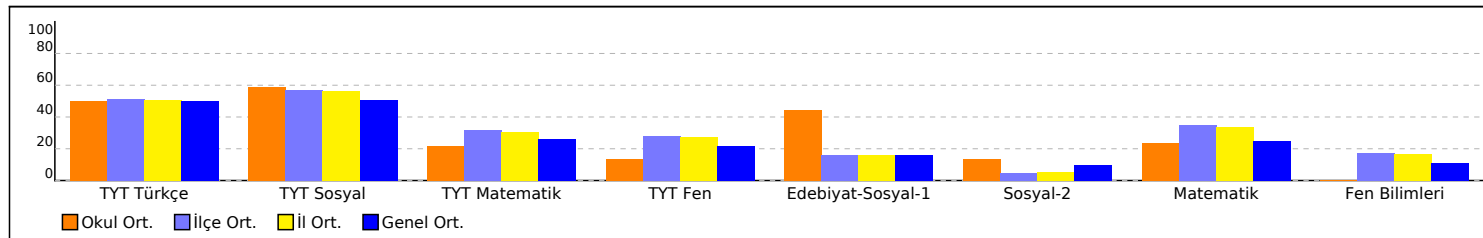

PUAN ORT. GÖRE KIYAS

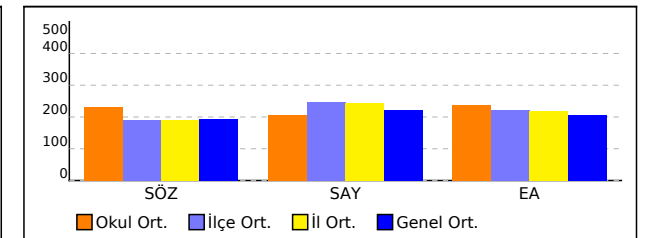

OKUL TEST BAZLI NET LİSTESİ (EA sıralı)

İL		İLÇE		OKUL												SINAV ADI									KATILIMLAR															
																									Okul	İlçe	İl	Genel												
MANİSA		YUNUSEMRE		KEP AKADEMİ 12.EŞİT AĞIRLIK												DİDAKTİK KALEM AYT 1									82	357	371	3810												
Sıra	Ö.No	İsim		Sınıf	TYT Türkçe			TYT Sosyal			TYT Matematik			TYT Fen			Edebiyat-Sosyal-1			Sosyal-2			Matematik			Fen Bilimleri			Toplam			SÖZ			SAY			EA		
					D	Y	N	D	Y	N	D	Y	N	D	Y	N	D	Y	N	D	Y	N	D	Y	N	D	Y	N	D	Y	N	Puan	Okul	Genel	Puan	Okul	Genel	Puan	Okul	Genel
Genel Ortalama					22,9	11,3	20,07	11,3	4,7	10,15	11,4	4,0	10,38	5,4	4,3	4,34	7,6	4,7	6,43	4,5	2,5	3,89	10,7	3,5	9,86	6,1	7,1	4,32	80,0	42,1	69,44	193,570			221,010			205,620		
Okul Ortalaması					23,2	12,3	20,14	12,9	4,8	11,79	9,7	3,7	8,78	3,3	2,6	2,67	20,6	11,5	17,75	5,9	2,4	5,29	10,2	3,3	9,39	0,4	0,8	0,16	86,3	41,3	75,97	230,870			206,520			238,560		

NET ORTALAMASINA GÖRE ŞUBE KARŞILAŞTIRMA

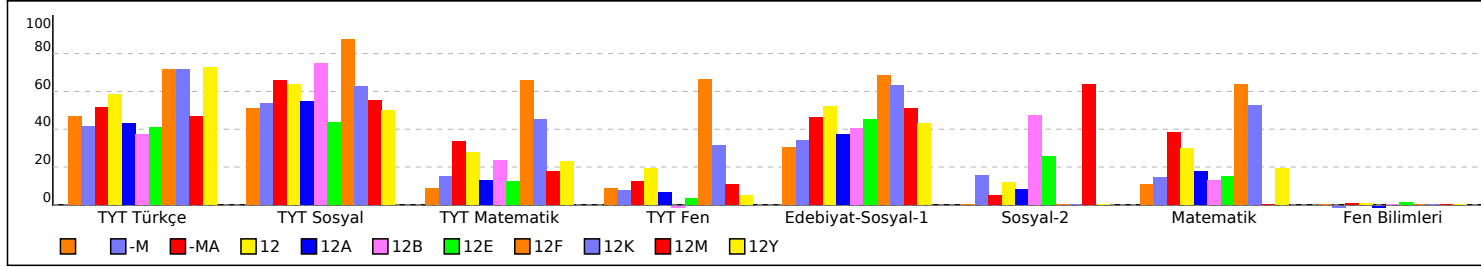

PUANA GÖRE ŞUBE KIYAS

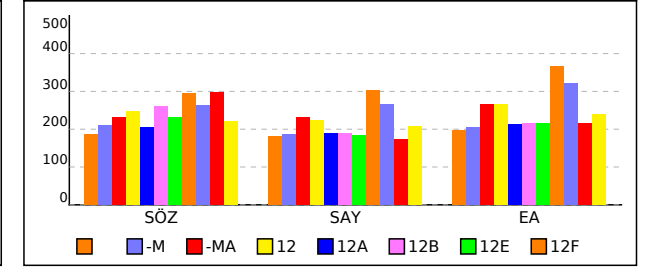

OKUL TEST BAZLI NET LİSTESİ (SAY sıralı)

İL		İLÇE		OKUL												SINAV ADI												KATILIMLAR											
																												Okul	İlçe	İl	Genel								
MANİSA		YUNUSEMRE		KEP AKADEMİ 12.EŞİT AĞIRLIK												DİDAKTİK KALEM AYT 1												82	357	371	3810								
Sıra	Ö.No	İsim	Sınıf	TYT Türkçe			TYT Sosyal			TYT Matematik			TYT Fen Edebiyat-Sosyal-1			TYT Sosyal-2			Matematik			Fen Bilimleri			Toplam			SÖZ			SAY			EA					
				D	Y	N	D	Y	N	D	Y	N	D	Y	N	D	Y	N	D	Y	N	D	Y	N	D	Y	N	D	Y	N	Puan	Okul	Genel	Puan	Okul	Genel	Puan	Okul	Genel
Genel Ortalama				22,9	11,3	20,07	11,3	4,7	10,15	11,4	4,0	10,38	5,4	4,3	4,34	7,6	4,7	6,43	4,5	2,5	3,89	10,7	3,5	9,86	6,1	7,1	4,32	80,0	42,1	69,44	193,570			221,010			205,620		
Okul Ortalaması				23,2	12,3	20,14	12,9	4,8	11,79	9,7	3,7	8,78	3,3	2,6	2,67	20,6	11,5	17,75	5,9	2,4	5,29	10,2	3,3	9,39	0,4	0,8	0,16	86,3	41,3	75,97	230,870			206,520			238,560		
1	12393	ELİF TAŞTAN	12	32	8	30,00	17	3	16,25	36	2	35,50	10	7	8,25	32	5	30,75				38	2	37,50				165	27	158,25	309,243	4	69	342,775	1	195	414,475	2	3
2	12097	ALİ EGE YÖZDEMİR	12	34	6	32,50	17	3	16,25	31	4	30,00	10	4	9,00	30	8	28,00				38	2	37,50				160	27	153,25	297,218	6	108	339,875	2	211	402,038	3	5
3	12200	DEHA AKYOL	12	32	8	30,00	17	3	16,25	25	9	22,75	18	2	17,50	35	4	34,00				37	1	36,75				164	27	157,25	315,043	2	52	336,505	3	225	418,388	1	2
4	13062	AZRA KAYA	-M	31	9	28,75	17	3	16,25	26	4	25,00	8	5	6,75	28	11	25,25				31	3	30,25				141	35	132,25	276,363	17	225	305,933	4	414	360,285	6	14
5	12085	BİLAL ÇİFTÇİ	12F	31	9	28,75	18	2	17,50	27	3	26,25	14	3	13,25	30	10	27,50				27	6	25,50				147	33	138,75	294,408	8	119	303,828	5	433	365,745	4	10
6	16004	NURGÜL ARGÜN	12	33	7	31,25	16	4	15,00	27	1	26,75	9	2	8,50	26	12	23,00				26	7	24,25				137	33	128,75	275,325	19	232	294,813	6	510	342,523	8	22
7	13093	KEMAL FINDIK	-MA	26	7	24,25	19	1	18,75	26	5	24,75				31	5	29,75				31	4	30,00				133	22	127,50	279,990	15	199	294,158	7	516	363,353	5	12
8	12032	CEYLİN ERDOĞAN	12	31	6	29,50	14	4	13,00	23	3	22,25	8	3	7,25	29	6	27,50				26	5	24,75				131	27	124,25	277,608	16	214	284,505	8	604	346,298	7	21
9	12307	DİLA YÜKSEL	12	27	13	23,75	17	3	16,25	21	7	19,25	11	5	9,75	30	10	27,50				25	5	23,75				131	43	120,25	274,620	21	239	278,303	9	667	340,435	9	24
10	12030	BERKAY ÜNAL	12	30	8	28,00	18	2	17,50	14	3	13,25	7	3	6,25	31	5	29,75				24	4	23,00				124	25	117,75	276,360	18	226	270,945	10	760	340,153	11	26
11	12036	NAZLI ERKELET	12K	31	9	28,75	14	6	12,50	19	4	18,00	7	3	6,25	28	11	25,25				23	8	21,00				122	41	111,75	263,008	23	313	265,888	11	813	320,778	14	61
12	12052	FATMA SELENAY VURAL	12	34	6	32,50	15	4	14,00	19	6	17,50	6	1	5,75	33	5	31,75				20	5	18,75				127	27	120,25	287,925	9	145	264,615	12	826	340,313	10	25
13	12001	HASAN ÇALIŞKAN	12	33	5	31,75	14	6	12,50	18	6	16,50	11	3	10,25	32	8	30,00				18	7	16,25				126	35	117,25	284,148	12	177	259,243	13	899	329,443	12	37
14	12005	ECE SUDE ASLAN	12	29	10	26,50	18	2	17,50	27	3	26,25	6	4	5,00	28	11	25,25				14	11	11,25				122	41	111,75	274,938	20	238	250,570	14	1004	305,993	15	120
15	12112	MEHMET FATİH ŞAHİN	12	23	14	19,50	16	3	15,25	21	6	19,50	5	3	4,25	10	7	8,25				19	5	17,75				94	38	84,50	203,453	62	1281	248,465	15	1033	250,038	26	607
16	12262	ASLI NAZ ABALI	12	22	13	18,63	12	5	11,10	8	4	7,06	3	3	2,13	33	4	32,00				26	4	25,00				104	33	95,92	253,147	26	402	244,623	16	1080	321,703	13	57
17	13011	EREN AKGÜMÜŞ	-M	26	12	23,00	15	3	14,25	13	5	11,75	6	7	4,25	20	12	17,00				20	6	18,50				100	45	88,75	223,800	40	797	243,895	17	1093	273,210	18	321
18	12384	ELİF AKALIN	12	30	9	27,75	12	4	11,00	9	2	8,50	4	1	3,75	25	12	22,00				18	1	17,75				98	29	90,75	236,488	33	602	238,743	18	1177	284,298	16	225
19	13024	MUSTAFA YAMAN	-MA	22	13	18,75	13	6	11,50	15	6	13,50	4	3	3,25	15	9	12,75				18	4	17,00				87	41	76,75	203,990	61	1260	232,108	19	1287	248,538	28	637
20	0	MERTCAN EVCİMEN	12	30	9	27,75	16	4	15,00	17	5	15,75	3	5	1,75	24	14	20,50				13	7	11,25				103	44	92,00	242,880	31	521	231,843	20	1294	272,813	19	325
21	13115	NİL TURBİL	-M	23	16	19,00	13	7	11,25	17	4	16,00	4	1	3,75	22	16	18,00				14	1	13,75				93	45	81,75	223,375	41	802	226,660	21	1375	259,573	22	473
22	94386	HAMZA SAMET TURAN	12A	26	14	22,50	15	5	13,75	13	10	10,50	4	4	3,00	21	19	16,25				15	8	13,00				94	60	79,00	217,313	47	925	224,045	22	1420	251,210	24	591
23	12015	ARDA KUMOVA	12A	23	13	19,75	18	2	17,50	10	8	8,00	2	4	1,00	25	11	22,25	6	0	6,00	16	6	14,50				100	44	89,00	249,960	28	444	224,033	23	1421	270,720	20	346
24	12160	TUNAHAN YAVAŞ	12	27	12	24,00	13	5	11,75	15	4	14,00	3	1	2,75	14	8	12,00				16	22	10,50				88	52	75,00	207,825	56	1153	220,325	24	1496	234,438	41	937
25	12214	AYŞE İREM BABACAN	12	22	13	18,63	12	5	11,10	8	4	7,06	3	3	2,13	19	8	17,00				17	3	16,25				81	36	72,17	207,362	57	1162	219,948	25	1503	249,956	27	610
26	12276	KEVSER TEFTÇİ	12A	24	12	21,00	13	7	11,25	11	5	9,75	2	5	0,75	18	13	14,75				15	1	14,75	0	3	-0,75	83	46	71,50	204,860	60	1232	218,160	26	1540	243,225	33	741
27	12223	ESMA NAZ KURT	12	22	13	18,63	12	5	11,10	8	4	7,06	3	3	2,13	22	13	18,75				9	13	5,75	15	21	9,75	91	72	73,17	212,469	53	1040	217,468	27	1561	226,066	45	1152
28	12269	EREN ALP TANIŞ	12E	29	11	26,25	15	5	13,75	12	5	10,75	0	2	-0,50	22	18	17,50	25	14	21,50	7	0	7,00	10	30	2,50	120	85	98,75	286,578	10	156	214,803	28	1622	239,043	36	846
29	13039	BERK KARA	-M	22	13	18,63	12	5	11,10	8	4	7,06	3	3	2,13	31	5	29,75				14	1	13,75				90	31	82,42	246,254	30	487	212,898	29	1656	283,301	17	238
30	12308	BÜŞRA KOCABAŞ	12	28	11	25,25	14	6	12,50	12	1	11,75	3	1	2,75	19	12	16,00				8	1	7,75				84	32	76,00	219,403	44	883	212,198	30	1673	238,788	37	850

OKUL TEST BAZLI NET LİSTESİ (SAY sıralı)

İL		İLÇE		OKUL												SINAV ADI										KATILIMLAR													
																										Okul	İlçe	İl	Genel										
MANİSA		YUNUSEMRE		KEP AKADEMİ 12.EŞİT AĞIRLIK												DİDAKTİK KALEM AYT 1										82	357	371	3810										
Sıra	Ö.No	İsim	Sınıf	TYT Türkçe			TYT Sosyal			TYT Matematik			TYT Fen Edebiyat-Sosyal-1			TYT Sosyal-2			Matematik			Fen Bilimleri			Toplam			SÖZ			SAY			EA					
				D	Y	N	D	Y	N	D	Y	N	D	Y	N	D	Y	N	D	Y	N	D	Y	N	D	Y	N	Puan	Okul	Genel	Puan	Okul	Genel	Puan	Okul	Genel			
Genel Ortalama				22,9	11,3	20,07	11,3	4,7	10,15	11,4	4,0	10,38	5,4	4,3	4,34	7,6	4,7	6,43	4,5	2,5	3,89	10,7	3,5	9,86	6,1	7,1	4,32	80,0	42,1	69,44	193,570			221,010			205,620		
Okul Ortalaması				23,2	12,3	20,14	12,9	4,8	11,79	9,7	3,7	8,78	3,3	2,6	2,67	20,6	11,5	17,75	5,9	2,4	5,29	10,2	3,3	9,39	0,4	0,8	0,16	86,3	41,3	75,97	230,870			206,520			238,560		
31	12329	ENES AKBULUT	12A	19	19	14,25	13	7	11,25	9	4	8,00	6	7	4,25	23	11	20,25				15	5	13,75				85	53	71,75	215,925	48	957	211,718	31	1684	251,868	23	582
32	12348	ALEYNA YAVUZ	12	29	10	26,50	16	4	15,00	7	1	6,75	4	2	3,50	25	9	22,75	15	2	14,50	8	1	7,75				104	29	96,75	283,283	13	183	211,530	32	1694	259,598	21	470
33	12086	ESRA ÇATALBAŞ	12Y	31	8	29,00	12	8	10,00	10	3	9,25	1	0	1,00	20	11	17,25				8	1	7,75				82	31	74,25	219,673	43	876	208,255	33	1784	239,075	35	845
34	49	EMRE ARAS	-MA	22	13	18,63	12	5	11,10	8	4	7,06	3	3	2,13	13	7	11,25	8	0	8,00	11	0	11,00	2	3	1,25	79	35	70,42	213,749	50	1011	208,243	34	1785	216,916	46	1404
35	17016	SUDENUR HAN	-M	25	13	21,75	15	4	14,00	5	3	4,25	5	2	4,50	17	14	13,50				10	2	9,50				77	38	67,50	202,930	63	1299	207,733	35	1804	226,608	44	1133
36	12278	LEYLA NAZ ÖZDEMİR	12E	23	11	20,25	15	3	14,25	7	2	6,50	3	2	2,50	23	12	20,00	22	9	19,75	10	2	9,50				103	41	92,75	281,425	14	191	206,528	36	1845	246,198	30	688
37	13060	ONUR YILMAZŞ	-M	24	14	20,50	19	1	18,75	8	3	7,25	3	1	2,75	24	13	20,75				7	3	6,25				85	35	76,25	230,975	37	682	204,485	37	1904	246,583	29	683
38	12336	KAAN ŞENGÜL	12	25	15	21,25	16	4	15,00	4	2	3,50	7	3	6,25	26	13	22,75				9	8	7,00				87	45	75,75	233,415	36	640	202,603	38	1959	251,210	24	591
39	12111	NAZ DURAN	12	27	8	25,00	15	3	14,25	5	7	3,25	1	0	1,00	20	6	18,50	13	6	11,50	8	2	7,50				89	32	81,00	251,863	27	424	200,620	39	2011	235,578	39	914
40	16007	BKYN	12A	30	7	28,25	19	0	19,00	0	2	-0,50				24	3	23,25				4	0	4,00				77	12	74,00	235,348	35	616	194,598	40	2221	244,875	31	712
41	12288	BETÜL DEMİRCİ	12A	9	8	7,00	14	4	13,00	8	3	7,25	5	4	4,00	13	12	10,00				11	3	10,25				60	34	51,50	177,678	73	2134	194,145	41	2231	202,548	57	1820
42	13089	ZEHRANUR BOZKURT	-M	21	16	17,00	14	5	12,75	12	2	11,50	0	4	-1,00	23	10	20,50				7	3	6,25				77	40	67,00	219,293	45	884	193,425	42	2250	234,538	40	934
43	13114	METİN ÇAĞLAR	-MA	24	13	20,75	13	6	11,50	10	8	8,00	7	10	4,50	23	12	20,00				4	3	3,25				81	52	68,00	223,323	42	804	190,468	43	2340	230,340	43	1040
44	12226	YAKUP AYKAÇ	12	28	8	26,00	15	5	13,75	2	2	1,50	4	3	3,25	26	10	23,50	27	8	25,00	3	0	3,00				105	36	96,00	309,665	3	67	189,165	44	2381	240,220	34	822
45	13048	NESİBE UÇAR	-M	22	13	18,63	12	5	11,10	8	4	7,06	3	3	2,13	16	11	13,25				6	3	5,25				67	39	57,42	195,749	64	1506	188,928	45	2391	207,371	52	1663
46	712	ZÜMRA BAĞÇECİKLİ	12B	20	20	15,00	16	4	15,00	11	6	9,50	0	4	-1,00	20	15	16,25	20	4	19,00	8	11	5,25				95	64	79,00	261,025	24	330	188,535	46	2401	216,373	47	1417
47	12108	SARENUR KATLANÇ	12A	22	13	18,63	12	5	11,10	8	4	7,06	3	3	2,13	12	13	8,75	12	5	10,75	5	0	5,00				74	43	63,42	215,454	49	973	188,223	47	2411	192,106	61	2187
48	12265	ILGIN GÖKÇE	12A	29	9	26,75	13	7	11,25	1	2	0,50				27	11	24,25				4	0	4,00				74	29	66,75	228,610	39	721	184,443	48	2530	237,930	38	863
49	13049	YASEMİN TURAL	-M	23	11	20,25	10	4	9,00	2	3	1,25				18	12	15,00	15	9	12,75	6	0	6,00				74	39	64,25	229,885	38	699	180,488	49	2650	204,703	55	1755
50	710	YAĞMUR YÖNEYER		22	13	18,75	12	7	10,25	5	6	3,50	2	1	1,75	16	15	12,25				5	3	4,25				62	45	50,75	187,395	68	1798	180,313	50	2658	195,958	59	2061
51	12259	EMİRHAN GEDİK	12	22	13	18,63	12	5	11,10	8	4	7,06	3	3	2,13	22	14	18,50				2	1	1,75				69	40	59,17	211,364	54	1075	179,058	51	2699	213,801	50	1478
52	12350	YUDUM DAŞ	12	22	13	18,63	12	5	11,10	8	4	7,06	3	3	2,13	13	9	10,75				2	1	1,75				60	35	51,42	187,914	66	1776	179,058	51	2699	189,531	63	2279
53	12401	SUDENAZ YOLCU	12	27	10	24,50	12	6	10,50	4	3	3,25				22	11	19,25				3	5	1,75				68	35	59,25	212,898	51	1033	177,900	53	2738	215,390	49	1440
54	13108	İREM EYİ	-M	24	16	20,00	18	2	17,50	3	4	2,00				22	17	17,75	17	7	15,25	1	1	0,75				85	47	73,25	257,928	25	353	176,855	54	2778	209,688	51	1603
55	16010	RÜMEYSA KAYA	12	24	14	20,50	11	7	9,25	7	3	6,25	0	3	-0,75	11	7	9,25				2	1	1,75				55	35	46,25	179,115	72	2088	174,365	55	2903	180,410	66	2597
56	0	EMRULLAH BİLGİ	-M	22	13	18,63	12	5	11,10	8	4	7,06	3	3	2,13	28	9	25,75	25	6	23,50							98	40	88,17	307,374	5	76	174,123	56	2915	232,646	42	994
57	12304	AHMET E YILMAZ	12M	22	13	18,63	12	5	11,10	8	4	7,06	3	3	2,13	23	10	20,50	27	6	25,50							95	41	84,92	296,914	7	111	174,123	56	2915	215,546	48	1437
58	12395	MUSTAFA ALCEYLAN	12	22	13	18,63	12	5	11,10	8	4	7,06	3	3	2,13	20	10	17,50	26	5	24,75							91	40	81,17	285,272	11	167	174,123	56	2915	206,448	53	1693
59	12130	SİBEL ORUCU	12	23	15	19,25	12	8	10,00	5	4	4,00	3	6	1,50	17	19	12,25				3	6	1,50				63	58	48,50	187,643	67	1786	173,148	59	2953	188,568	64	2314
60	13147	FATMA NUR KAHRAMAN	-M	22	13	18,63	12	5	11,10	8	4	7,06	3	3	2,13	6	15	2,25	9	9	6,75	1	3	0,25	0	3	-0,75	61	55	47,42	182,624	71	1973	172,968	60	2962	158,733	77	3284

OKUL TEST BAZLI NET LİSTESİ (SAY sıralı)

İL		İLÇE		OKUL												SINAV ADI												KATILIMLAR											
																												Okul	İlçe	İl	Genel								
MANİSA		YUNUSEMRE		KEP AKADEMİ 12.EŞİT AĞIRLIK												DİDAKTİK KALEM AYT 1												82	357	371	3810								
Sıra	Ö.No	İsim	Sınıf	TYT Türkçe			TYT Sosyal			TYT Matematik			TYT Fen			Edebiyat-Sosyal-1			Sosyal-2			Matematik			Fen Bilimleri			Toplam			SÖZ			SAY			EA		
				D	Y	N	D	Y	N	D	Y	N	D	Y	N	D	Y	N	D	Y	N	D	Y	N	D	Y	N	D	Y	N	D	Y	N	Puan	Okul	Genel	Puan	Okul	Genel
Genel Ortalama				22,9	11,3	20,07	11,3	4,7	10,15	11,4	4,0	10,38	5,4	4,3	4,34	7,6	4,7	6,43	4,5	2,5	3,89	10,7	3,5	9,86	6,1	7,1	4,32	80,0	42,1	69,44	193,570			221,010			205,620		
Okul Ortalaması				23,2	12,3	20,14	12,9	4,8	11,79	9,7	3,7	8,78	3,3	2,6	2,67	20,6	11,5	17,75	5,9	2,4	5,29	10,2	3,3	9,39	0,4	0,8	0,16	86,3	41,3	75,97	230,870			206,520			238,560		
61	0	DAMLA KARADENİZ	-M	22	13	18,63	12	5	11,10	8	4	7,06	3	3	2,13	9	17	4,75	14	9	11,75	0	3	-0,75				68	54	54,67	205,017	59	1227	172,008	61	3029	163,926	74	3149
62	13134	TOLGA KAPLAN	-M	24	13	20,75	13	5	11,75							17	16	13,00	18	7	16,25	2	0	2,00				74	41	63,75	236,023	34	609	171,663	62	3044	189,798	62	2272
63	12181	SEDEN KUTLU	12A	22	14	18,50	13	5	11,75	4	4	3,00	1	6	-0,50	19	13	15,75	25	7	23,25	2	1	1,75				86	50	73,50	268,055	22	276	171,370	63	3057	198,118	58	1991
64	12382	EMİRHAN AKGÜN	12	28	11	25,25	13	6	11,50	0	1	-0,25				32	6	30,50	34	3	33,25							107	27	100,25	345,620	1	14	170,758	64	3095	244,265	32	723
65	13020	BERKAY KORKMAZ	-M	17	19	12,25	12	6	10,50	2	2	1,50	0	2	-0,50	16	20	11,00				5	1	4,75				52	50	39,50	171,573	75	2434	168,983	65	3187	180,943	65	2578
66	12275	ÖMER GÜLEÇ	12	20	17	15,75	13	5	11,75	3	3	2,25	2	2	1,50	21	7	19,25				2	3	1,25				61	37	51,75	205,145	58	1221	168,278	66	3213	205,980	54	1711
67	13139	KADER ÇAĞLIYAN	-M	15	22	9,50	7	7	5,25	6	6	4,50	1	0	1,00	11	22	5,50				6	4	5,00				46	61	30,75	150,748	79	3455	165,515	67	3294	160,093	76	3255
68	12246	İLAYDA NÜR ÇİLOĞLAN	12	25	12	22,00	11	8	9,00	3	9	0,75	0	3	-0,75	19	11	16,25	19	6	17,50	1	3	0,25				78	52	65,00	248,855	29	458	164,790	68	3316	192,958	60	2155
69	12148	İREM TÜRELİ	12	16	18	11,50	13	6	11,50	4	2	3,50	2	1	1,75	16	18	11,50	21	5	19,75	1	0	1,00				73	50	60,50	239,095	32	567	164,070	69	3334	177,508	69	2709
70	0	ZEYNEP ŞİMŞEK	12	12	17	7,75	9	5	7,75				0	2	-0,50	14	10	11,50	9	5	7,75	8	5	6,75				52	44	41,00	186,003	70	1844	163,998	70	3336	177,398	70	2715
71	13064	RECEP ŞEN	-M	21	13	17,75	13	3	12,25	2	3	1,25				12	16	8,00	15	8	13,00	0	4	-1,00				63	47	51,25	210,203	55	1106	161,803	71	3389	164,290	73	3140
72	13176	FATMANUR ÖZRLİ	12	20	17	15,75	11	9	8,75	2	4	1,00	1	1	0,75	18	16	14,00	13	13	9,75	0	1	-0,25	2	2	1,50	67	63	51,25	212,750	52	1037	161,553	72	3397	179,398	67	2641
73	12286	ENES AKYOL	12E	14	12	11,00	8	5	6,75	3	2	2,50	1	1	0,75	14	13	10,75				4	4	3,00				44	37	34,75	167,053	77	2699	160,725	73	3415	171,405	72	2912
74	12254	HİLAL YILMAZ	12A	6	6	4,50	8	8	6,00	4	3	3,25	1	2	0,50	16	9	13,75				5	0	5,00				40	28	33,00	169,000	76	2619	158,315	74	3461	178,998	68	2660
75	12135	ZEYNEP İDİL ÇİÇEK	12A	22	17	17,75	7	7	5,25	6	7	4,25	4	14	0,50	8	30	0,50				0	5	-1,25				47	80	27,00	144,043	82	3598	156,768	75	3496	135,788	81	3681
76	13126	SAİME GÖVŞEN	-M	13	15	9,25	4	6	2,50	8	2	7,50				12	14	8,50	8	8	6,00	3	3	2,25	0	2	-0,50	48	50	35,50	176,800	74	2154	154,963	76	3538	160,493	75	3235
77	13164	EDİZ BAŞARAN	-M	16	15	12,25	10	6	8,50							15	5	13,75	16	10	13,50							57	36	48,00	217,330	46	924	151,878	77	3585	172,873	71	2860
78	13111	SILA YÜKSEL	-M	7	14	3,50	5	7	3,25				1	0	1,00	8	12	5,00	4	3	3,25	6	2	5,50				31	38	21,50	145,168	81	3579	151,725	78	3590	144,905	79	3589
79	13143	BEYZA YILDIRIM	-M	12	19	7,25	11	5	9,75	5	4	4,00	1	0	1,00	13	18	8,50	9	4	8,00	0	5	-1,25				51	55	37,25	186,223	69	1840	150,173	79	3614	154,613	78	3376
80	12022	YİĞİT SAVUNMUŞ	12E	9	5	7,75										27	10	24,50				6	4	5,00				42	19	37,25	193,653	65	1572	150,083	80	3615	204,538	56	1758
81	13036	ANDAN YILMAZ	-M	15	25	8,75	7	13	3,75				1	2	0,50	8	18	3,50	10	15	6,25							41	73	22,75	154,185	78	3192	142,453	81	3703	130,675	82	3724
82	12212	TAHA DÖNMEZ	12A	12	12	9,00				2	1	1,75				10	7	8,25				1	3	0,25				25	23	19,25	148,098	80	3530	140,345	82	3735	144,163	80	3600

TESTLERİ NET ORTALAMALARINA GÖRE KIYASLAMA

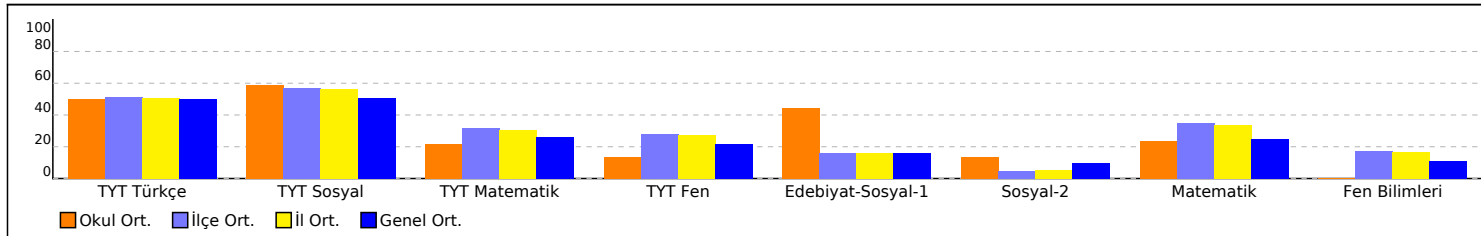

PUAN ORT. GÖRE KIYAS

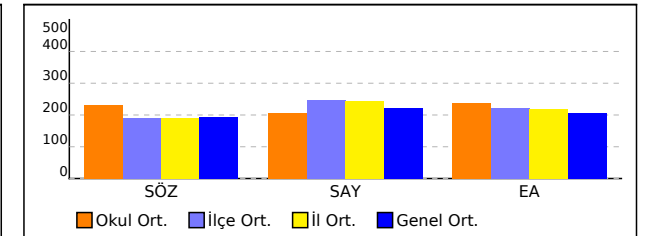

OKUL TEST BAZLI NET LİSTESİ (SAY sıralı)

İL		İLÇE		OKUL												SINAV ADI									KATILIMLAR															
																									Okul	İlçe	İl	Genel												
MANİSA		YUNUSEMRE		KEP AKADEMİ 12.EŞİT AĞIRLIK												DİDAKTİK KALEM AYT 1									82	357	371	3810												
Sıra	Ö.No	İsim		Sınıf	TYT Türkçe			TYT Sosyal			TYT Matematik			TYT Fen Edebiyat-Sosyal-1			Sosyal-2			Matematik			Fen Bilimleri			Toplam			SÖZ			SAY			EA					
					D	Y	N	D	Y	N	D	Y	N	D	Y	N	D	Y	N	D	Y	N	D	Y	N	D	Y	N	Puan	Okul	Genel	Puan	Okul	Genel	Puan	Okul	Genel			
Genel Ortalama					22,9	11,3	20,07	11,3	4,7	10,15	11,4	4,0	10,38	5,4	4,3	4,34	7,6	4,7	6,43	4,5	2,5	3,89	10,7	3,5	9,86	6,1	7,1	4,32	80,0	42,1	69,44	193,570			221,010			205,620		
Okul Ortalaması					23,2	12,3	20,14	12,9	4,8	11,79	9,7	3,7	8,78	3,3	2,6	2,67	20,6	11,5	17,75	5,9	2,4	5,29	10,2	3,3	9,39	0,4	0,8	0,16	86,3	41,3	75,97	230,870			206,520			238,560		

NET ORTALAMASINA GÖRE ŞUBE KARŞILAŞTIRMA

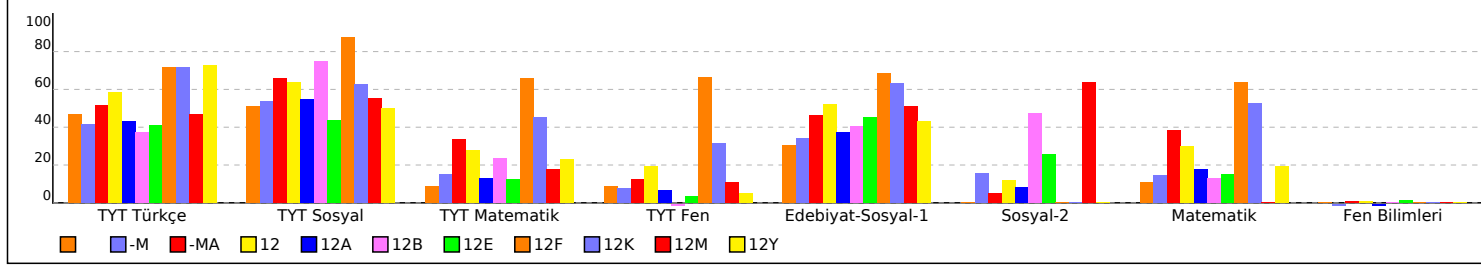

PUANA GÖRE ŞUBE KIYAS

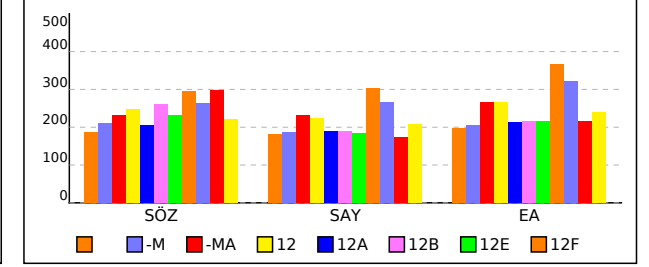

OKUL TEST BAZLI NET LİSTESİ (SÖZ sıralı)

İL		İLÇE		OKUL												SINAV ADI										KATILIMLAR													
																										Okul	İlçe	İl	Genel										
MANİSA		YUNUSEMRE		KEP AKADEMİ 12.EŞİT AĞIRLIK												DİDAKTİK KALEM AYT 1										82	357	371	3810										
Sıra	Ö.No	İsim	Sınıf	TYT Türkçe			TYT Sosyal			TYT Matematik			TYT Fen Edebiyat-Sosyal			-1 Sosyal-2			Matematik			Fen Bilimleri			Toplam			SÖZ			SAY			EA					
				D	Y	N	D	Y	N	D	Y	N	D	Y	N	D	Y	N	D	Y	N	D	Y	N	D	Y	N	Puan	Okul	Genel	Puan	Okul	Genel	Puan	Okul	Genel			
Genel Ortalama				22,9	11,3	20,07	11,3	4,7	10,15	11,4	4,0	10,38	5,4	4,3	4,34	7,6	4,7	6,43	4,5	2,5	3,89	10,7	3,5	9,86	6,1	7,1	4,32	80,0	42,1	69,44	193,570			221,010			205,620		
Okul Ortalaması				23,2	12,3	20,14	12,9	4,8	11,79	9,7	3,7	8,78	3,3	2,6	2,67	20,6	11,5	17,75	5,9	2,4	5,29	10,2	3,3	9,39	0,4	0,8	0,16	86,3	41,3	75,97	230,870			206,520			238,560		
1	12382	EMİRHAN AKGÜN	12	28	11	25,25	13	6	11,50	0	1	-0,25				32	6	30,50	34	3	33,25							107	27	100,25	345,620	1	14	170,758	64	3095	244,265	32	723
2	12200	DEHA AKYOL	12	32	8	30,00	17	3	16,25	25	9	22,75	18	2	17,50	35	4	34,00				37	1	36,75				164	27	157,25	315,043	2	52	336,505	3	225	418,388	1	2
3	12226	YAKUP AYKAÇ	12	28	8	26,00	15	5	13,75	2	2	1,50	4	3	3,25	26	10	23,50	27	8	25,00	3	0	3,00				105	36	96,00	309,665	3	67	189,165	44	2381	240,220	34	822
4	12393	ELİF TAŞTAN	12	32	8	30,00	17	3	16,25	36	2	35,50	10	7	8,25	32	5	30,75				38	2	37,50				165	27	158,25	309,243	4	69	342,775	1	195	414,475	2	3
5	0	EMRULLAH BİLGİ	-M	22	13	18,63	12	5	11,10	8	4	7,06	3	3	2,13	28	9	25,75	25	6	23,50							98	40	88,17	307,374	5	76	174,123	56	2915	232,646	42	994
6	12097	ALİ EGE YÖZDEMİR	12	34	6	32,50	17	3	16,25	31	4	30,00	10	4	9,00	30	8	28,00				38	2	37,50				160	27	153,25	297,218	6	108	339,875	2	211	402,038	3	5
7	12304	AHMET E YILMAZ	12M	22	13	18,63	12	5	11,10	8	4	7,06	3	3	2,13	23	10	20,50	27	6	25,50							95	41	84,92	296,914	7	111	174,123	56	2915	215,546	48	1437
8	12085	BİLAL ÇİFTÇİ	12F	31	9	28,75	18	2	17,50	27	3	26,25	14	3	13,25	30	10	27,50				27	6	25,50				147	33	138,75	294,408	8	119	303,828	5	433	365,745	4	10
9	12052	FATMA SELENAY VURAL	12	34	6	32,50	15	4	14,00	19	6	17,50	6	1	5,75	33	5	31,75				20	5	18,75				127	27	120,25	287,925	9	145	264,615	12	826	340,313	10	25
10	12269	EREN ALP TANIŞ	12E	29	11	26,25	15	5	13,75	12	5	10,75	0	2	-0,50	22	18	17,50	25	14	21,50	7	0	7,00	10	30	2,50	120	85	98,75	286,578	10	156	214,803	28	1622	239,043	36	846
11	12395	MUSTAFA ALCEYLAN	12	22	13	18,63	12	5	11,10	8	4	7,06	3	3	2,13	20	10	17,50	26	5	24,75							91	40	81,17	285,272	11	167	174,123	56	2915	206,448	53	1693
12	12001	HASAN ÇALIŞKAN	12	33	5	31,75	14	6	12,50	18	6	16,50	11	3	10,25	32	8	30,00				18	7	16,25				126	35	117,25	284,148	12	177	259,243	13	899	329,443	12	37
13	12348	ALEYNA YAVUZ	12	29	10	26,50	16	4	15,00	7	1	6,75	4	2	3,50	25	9	22,75	15	2	14,50	8	1	7,75				104	29	96,75	283,283	13	183	211,530	32	1694	259,598	21	470
14	12278	LEYLA NAZ ÖZDEMİR	12E	23	11	20,25	15	3	14,25	7	2	6,50	3	2	2,50	23	12	20,00	22	9	19,75	10	2	9,50				103	41	92,75	281,425	14	191	206,528	36	1845	246,198	30	688
15	13093	KEMAL FINDIK	-MA	26	7	24,25	19	1	18,75	26	5	24,75				31	5	29,75				31	4	30,00				133	22	127,50	279,990	15	199	294,158	7	516	363,353	5	12
16	12032	CEYLİN ERDOĞAN	12	31	6	29,50	14	4	13,00	23	3	22,25	8	3	7,25	29	6	27,50				26	5	24,75				131	27	124,25	277,608	16	214	284,505	8	604	346,298	7	21
17	13062	AZRA KAYA	-M	31	9	28,75	17	3	16,25	26	4	25,00	8	5	6,75	28	11	25,25				31	3	30,25				141	35	132,25	276,363	17	225	305,933	4	414	360,285	6	14
18	12030	BERKAY ÜNAL	12	30	8	28,00	18	2	17,50	14	3	13,25	7	3	6,25	31	5	29,75				24	4	23,00				124	25	117,75	276,360	18	226	270,945	10	760	340,153	11	26
19	16004	NURGÜL ARGÜN	12	33	7	31,25	16	4	15,00	27	1	26,75	9	2	8,50	26	12	23,00				26	7	24,25				137	33	128,75	275,325	19	232	294,813	6	510	342,523	8	22
20	12005	ECE SUDE ASLAN	12	29	10	26,50	18	2	17,50	27	3	26,25	6	4	5,00	28	11	25,25				14	11	11,25				122	41	111,75	274,938	20	238	250,570	14	1004	305,993	15	120
21	12307	DİLA YÜKSEL	12	27	13	23,75	17	3	16,25	21	7	19,25	11	5	9,75	30	10	27,50				25	5	23,75				131	43	120,25	274,620	21	239	278,303	9	667	340,435	9	24
22	12181	SEDEN KUTLU	12A	22	14	18,50	13	5	11,75	4	4	3,00	1	6	-0,50	19	13	15,75	25	7	23,25	2	1	1,75				86	50	73,50	268,055	22	276	171,370	63	3057	198,118	58	1991
23	12036	NAZLI ERKELET	12K	31	9	28,75	14	6	12,50	19	4	18,00	7	3	6,25	28	11	25,25				23	8	21,00				122	41	111,75	263,008	23	313	265,888	11	813	320,778	14	61
24	712	ZÜMRA BAĞÇECİKLİ	12B	20	20	15,00	16	4	15,00	11	6	9,50	0	4	-1,00	20	15	16,25	20	4	19,00	8	11	5,25				95	64	79,00	261,025	24	330	188,535	46	2401	216,373	47	1417
25	13108	İREM EYİ	-M	24	16	20,00	18	2	17,50	3	4	2,00				22	17	17,75	17	7	15,25	1	1	0,75				85	47	73,25	257,928	25	353	176,855	54	2778	209,688	51	1603
26	12262	ASLI NAZ ABALI	12	22	13	18,63	12	5	11,10	8	4	7,06	3	3	2,13	33	4	32,00				26	4	25,00				104	33	95,92	253,147	26	402	244,623	16	1080	321,703	13	57
27	12111	NAZ DURAN	12	27	8	25,00	15	3	14,25	5	7	3,25	1	0	1,00	20	6	18,50	13	6	11,50	8	2	7,50				89	32	81,00	251,863	27	424	200,620	39	2011	235,578	39	914
28	12015	ARDA KUMOVA	12A	23	13	19,75	18	2	17,50	10	8	8,00	2	4	1,00	25	11	22,25	6	0	6,00	16	6	14,50				100	44	89,00	249,960	28	444	224,033	23	1421	270,720	20	346
29	12246	İLAYDA NÜR ÇİLOĞLAN	12	25	12	22,00	11	8	9,00	3	9	0,75	0	3	-0,75	19	11	16,25	19	6	17,50	1	3	0,25				78	52	65,00	248,855	29	458	164,790	68	3316	192,958	60	2155
30	13039	BERK KARA	-M	22	13	18,63	12	5	11,10	8	4	7,06	3	3	2,13	31	5	29,75				14	1	13,75				90	31	82,42	246,254	30	487	212,898	29	1656	283,301	17	238

OKUL TEST BAZLI NET LİSTESİ (SÖZ sıralı)

İL		İLÇE		OKUL												SINAV ADI										KATILIMLAR																
																										Okul	İlçe	İl	Genel													
MANİSA		YUNUSEMRE		KEP AKADEMİ 12.EŞİT AĞIRLIK												DİDAKTİK KALEM AYT 1										82	357	371	3810													
Sıra	Ö.No	İsim	Sınıf	TYT Türkçe			TYT Sosyal			TYT Matematik			TYT Fen Edebiyat-Sosyal			-1 Sosyal-2			Matematik			Fen Bilimleri			Toplam			SÖZ			SAY			EA								
				D	Y	N	D	Y	N	D	Y	N	D	Y	N	D	Y	N	D	Y	N	D	Y	N	D	Y	N	Puan	Okul	Genel	Puan	Okul	Genel	Puan	Okul	Genel						
Genel Ortalama				22,9	11,3	20,07	11,3	4,7	10,15	11,4	4,0	10,38	5,4	4,3	4,34	7,6	4,7	6,43	4,5	2,5	3,89	10,7	3,5	9,86	6,1	7,1	4,32	80,0	42,1	69,44	193,570			221,010			205,620					
Okul Ortalaması				23,2	12,3	20,14	12,9	4,8	11,79	9,7	3,7	8,78	3,3	2,6	2,67	20,6	11,5	17,75	5,9	2,4	5,29	10,2	3,3	9,39	0,4	0,8	0,16	86,3	41,3	75,97	230,870			206,520			238,560					
31	0	MERTCAN EVCİMEN	12	30	9	27,75	16	4	15,00	17	5	15,75	3	5	1,75	24	14	20,50				13	7	11,25				103	44	92,00	242,880	31	521	231,843	20	1294	272,813	19	325			
32	12148	İREM TÜRELI	12	16	18	11,50	13	6	11,50	4	2	3,50	2	1	1,75	16	18	11,50	21	5	19,75	1	0	1,00				73	50	60,50	239,095	32	567	164,070	69	3334	177,508	69	2709			
33	12384	ELİF AKALIN	12	30	9	27,75	12	4	11,00	9	2	8,50	4	1	3,75				25	12	22,00				18	1	17,75				98	29	90,75	236,488	33	602	238,743	18	1177	284,298	16	225
34	13134	TOLGA KAPLAN	-M	24	13	20,75	13	5	11,75										17	16	13,00	18	7	16,25	2	0	2,00				74	41	63,75	236,023	34	609	171,663	62	3044	189,798	62	2272
35	16007	BKYN	12A	30	7	28,25	19	0	19,00	0	2	-0,50							24	3	23,25				4	0	4,00				77	12	74,00	235,348	35	616	194,598	40	2221	244,875	31	712
36	12336	KAAN ŞENGÜL	12	25	15	21,25	16	4	15,00	4	2	3,50	7	3	6,25	26	13	22,75				9	8	7,00				87	45	75,75	233,415	36	640	202,603	38	1959	251,210	24	591			
37	13060	ONUR YILMAZŞ	-M	24	14	20,50	19	1	18,75	8	3	7,25	3	1	2,75	24	13	20,75				7	3	6,25				85	35	76,25	230,975	37	682	204,485	37	1904	246,583	29	683			
38	13049	YASEMİN TURAL	-M	23	11	20,25	10	4	9,00	2	3	1,25							18	12	15,00	15	9	12,75	6	0	6,00				74	39	64,25	229,885	38	699	180,488	49	2650	204,703	55	1755
39	12265	ILGIN GÖKÇE	12A	29	9	26,75	13	7	11,25	1	2	0,50							27	11	24,25				4	0	4,00				74	29	66,75	228,610	39	721	184,443	48	2530	237,930	38	863
40	13011	EREN AKGÜMÜŞ	-M	26	12	23,00	15	3	14,25	13	5	11,75	6	7	4,25	20	12	17,00				20	6	18,50				100	45	88,75	223,800	40	797	243,895	17	1093	273,210	18	321			
41	13115	NİL TURBİL	-M	23	16	19,00	13	7	11,25	17	4	16,00	4	1	3,75	22	16	18,00				14	1	13,75				93	45	81,75	223,375	41	802	226,660	21	1375	259,573	22	473			
42	13114	METİN ÇAĞLAR	-MA	24	13	20,75	13	6	11,50	10	8	8,00	7	10	4,50	23	12	20,00				4	3	3,25				81	52	68,00	223,323	42	804	190,468	43	2340	230,340	43	1040			
43	12086	ESRA ÇATALBAŞ	12Y	31	8	29,00	12	8	10,00	10	3	9,25	1	0	1,00	20	11	17,25				8	1	7,75				82	31	74,25	219,673	43	876	208,255	33	1784	239,075	35	845			
44	12308	BÜŞRA KOCABAŞ	12	28	11	25,25	14	6	12,50	12	1	11,75	3	1	2,75	19	12	16,00				8	1	7,75				84	32	76,00	219,403	44	883	212,198	30	1673	238,788	37	850			
45	13089	ZEHRANUR BOZKURT	-M	21	16	17,00	14	5	12,75	12	2	11,50	0	4	-1,00	23	10	20,50				7	3	6,25				77	40	67,00	219,293	45	884	193,425	42	2250	234,538	40	934			
46	13164	EDİZ BAŞARAN	-M	16	15	12,25	10	6	8,50							15	5	13,75	16	10	13,50							57	36	48,00	217,330	46	924	151,878	77	3585	172,873	71	2860			
47	94386	HAMZA SAMET TURAN	12A	26	14	22,50	15	5	13,75	13	10	10,50	4	4	3,00	21	19	16,25				15	8	13,00				94	60	79,00	217,313	47	925	224,045	22	1420	251,210	24	591			
48	12329	ENES AKBULUT	12A	19	19	14,25	13	7	11,25	9	4	8,00	6	7	4,25	23	11	20,25				15	5	13,75				85	53	71,75	215,925	48	957	211,718	31	1684	251,868	23	582			
49	12108	SARENUR KATLANÇ	12A	22	13	18,63	12	5	11,10	8	4	7,06	3	3	2,13	12	13	8,75	12	5	10,75	5	0	5,00				74	43	63,42	215,454	49	973	188,223	47	2411	192,106	61	2187			
50	49	EMRE ARAS	-MA	22	13	18,63	12	5	11,10	8	4	7,06	3	3	2,13	13	7	11,25	8	0	8,00	11	0	11,00	2	3	1,25	79	35	70,42	213,749	50	1011	208,243	34	1785	216,916	46	1404			
51	12401	SUDENAZ YOLCU	12	27	10	24,50	12	6	10,50	4	3	3,25				22	11	19,25				3	5	1,75				68	35	59,25	212,898	51	1033	177,900	53	2738	215,390	49	1440			
52	13176	FATMANUR ÖZRLİ	12	20	17	15,75	11	9	8,75	2	4	1,00	1	1	0,75	18	16	14,00	13	13	9,75	0	1	-0,25	2	2	1,50	67	63	51,25	212,750	52	1037	161,553	72	3397	179,398	67	2641			
53	12223	ESMA NAZ KURT	12	22	13	18,63	12	5	11,10	8	4	7,06	3	3	2,13	22	13	18,75				9	13	5,75	15	21	9,75	91	72	73,17	212,469	53	1040	217,468	27	1561	226,066	45	1152			
54	12259	EMİRHAN GEDİK	12	22	13	18,63	12	5	11,10	8	4	7,06	3	3	2,13	22	14	18,50				2	1	1,75				69	40	59,17	211,364	54	1075	179,058	51	2699	213,801	50	1478			
55	13064	RECEP ŞEN	-M	21	13	17,75	13	3	12,25	2	3	1,25				12	16	8,00	15	8	13,00	0	4	-1,00				63	47	51,25	210,203	55	1106	161,803	71	3389	164,290	73	3140			
56	12160	TUNAHAN YAVAŞ	12	27	12	24,00	13	5	11,75	15	4	14,00	3	1	2,75	14	8	12,00				16	22	10,50				88	52	75,00	207,825	56	1153	220,325	24	1496	234,438	41	937			
57	12214	AYŞE İREM BABACAN	12	22	13	18,63	12	5	11,10	8	4	7,06	3	3	2,13	19	8	17,00				17	3	16,25				81	36	72,17	207,362	57	1162	219,948	25	1503	249,956	27	610			
58	12275	ÖMER GÜLEÇ	12	20	17	15,75	13	5	11,75	3	3	2,25	2	2	1,50	21	7	19,25				2	3	1,25				61	37	51,75	205,145	58	1221	168,278	66	3213	205,980	54	1711			
59	0	DAMLA KARADENİZ	-M	22	13	18,63	12	5	11,10	8	4	7,06	3	3	2,13	9	17	4,75	14	9	11,75	0	3	-0,75				68	54	54,67	205,017	59	1227	172,008	61	3029	163,926	74	3149			
60	12276	KEVSER TEFCİ	12A	24	12	21,00	13	7	11,25	11	5	9,75	2	5	0,75	18	13	14,75				15	1	14,75	0	3	-0,75	83	46	71,50	204,860	60	1232	218,160	26	1540	243,225	33	741			

OKUL TEST BAZLI NET LİSTESİ (SÖZ sıralı)

İL		İLÇE		OKUL												SINAV ADI												KATILIMLAR											
																												Okul	İlçe	İl	Genel								
MANİSA		YUNUSEMRE		KEP AKADEMİ 12.EŞİT AĞIRLIK												DİDAKTİK KALEM AYT 1												82	357	371	3810								
Sıra	Ö.No	İsim	Sınıf	TYT Türkçe			TYT Sosyal			TYT Matematik			TYT Fen Edebiyat-Sosyal-1			Sosyal-2			Matematik			Fen Bilimleri			Toplam			SÖZ			SAY			EA					
				D	Y	N	D	Y	N	D	Y	N	D	Y	N	D	Y	N	D	Y	N	D	Y	N	D	Y	N	Puan	Okul	Genel	Puan	Okul	Genel	Puan	Okul	Genel			
Genel Ortalama				22,9	11,3	20,07	11,3	4,7	10,15	11,4	4,0	10,38	5,4	4,3	4,34	7,6	4,7	6,43	4,5	2,5	3,89	10,7	3,5	9,86	6,1	7,1	4,32	80,0	42,1	69,44	193,570			221,010			205,620		
Okul Ortalaması				23,2	12,3	20,14	12,9	4,8	11,79	9,7	3,7	8,78	3,3	2,6	2,67	20,6	11,5	17,75	5,9	2,4	5,29	10,2	3,3	9,39	0,4	0,8	0,16	86,3	41,3	75,97	230,870			206,520			238,560		
61	13024	MUSTAFA YAMAN	-MA	22	13	18,75	13	6	11,50	15	6	13,50	4	3	3,25	15	9	12,75				18	4	17,00				87	41	76,75	203,990	61	1260	232,108	19	1287	248,538	28	637
62	12112	MEHMET FATİH ŞAHİN	12	23	14	19,50	16	3	15,25	21	6	19,50	5	3	4,25	10	7	8,25				19	5	17,75				94	38	84,50	203,453	62	1281	248,465	15	1033	250,038	26	607
63	17016	SUDENUR HAN	-M	25	13	21,75	15	4	14,00	5	3	4,25	5	2	4,50	17	14	13,50				10	2	9,50				77	38	67,50	202,930	63	1299	207,733	35	1804	226,608	44	1133
64	13048	NESİBE UÇAR	-M	22	13	18,63	12	5	11,10	8	4	7,06	3	3	2,13	16	11	13,25				6	3	5,25				67	39	57,42	195,749	64	1506	188,928	45	2391	207,371	52	1663
65	12022	YİĞİT SAVUNMUŞ	12E	9	5	7,75								27	10	24,50				6	4	5,00				42	19	37,25	193,653	65	1572	150,083	80	3615	204,538	56	1758		
66	12350	YUDUM DAŞ	12	22	13	18,63	12	5	11,10	8	4	7,06	3	3	2,13	13	9	10,75				2	1	1,75				60	35	51,42	187,914	66	1776	179,058	51	2699	189,531	63	2279
67	12130	SİBEL ORUCU	12	23	15	19,25	12	8	10,00	5	4	4,00	3	6	1,50	17	19	12,25				3	6	1,50				63	58	48,50	187,643	67	1786	173,148	59	2953	188,568	64	2314
68	710	YAĞMUR YÖNEYER		22	13	18,75	12	7	10,25	5	6	3,50	2	1	1,75	16	15	12,25				5	3	4,25				62	45	50,75	187,395	68	1798	180,313	50	2658	195,958	59	2061
69	13143	BEYZA YILDIRIM	-M	12	19	7,25	11	5	9,75	5	4	4,00	1	0	1,00	13	18	8,50	9	4	8,00	0	5	-1,25				51	55	37,25	186,223	69	1840	150,173	79	3614	154,613	78	3376
70	0	ZEYNEP ŞİMŞEK	12	12	17	7,75	9	5	7,75				0	2	-0,50	14	10	11,50	9	5	7,75	8	5	6,75				52	44	41,00	186,003	70	1844	163,998	70	3336	177,398	70	2715
71	13147	FATMA NUR KAHRAMAN	-M	22	13	18,63	12	5	11,10	8	4	7,06	3	3	2,13	6	15	2,25	9	9	6,75	1	3	0,25	0	3	-0,75	61	55	47,42	182,624	71	1973	172,968	60	2962	158,733	77	3284
72	16010	RÜMEYSA KAYA	12	24	14	20,50	11	7	9,25	7	3	6,25	0	3	-0,75	11	7	9,25				2	1	1,75				55	35	46,25	179,115	72	2088	174,365	55	2903	180,410	66	2597
73	12288	BETÜL DEMİRCİ	12A	9	8	7,00	14	4	13,00	8	3	7,25	5	4	4,00	13	12	10,00				11	3	10,25				60	34	51,50	177,678	73	2134	194,145	41	2231	202,548	57	1820
74	13126	SÂİME GÖVŞEN	-M	13	15	9,25	4	6	2,50	8	2	7,50				12	14	8,50	8	8	6,00	3	3	2,25	0	2	-0,50	48	50	35,50	176,800	74	2154	154,963	76	3538	160,493	75	3235
75	13020	BERKAY KORKMAZ	-M	17	19	12,25	12	6	10,50	2	2	1,50	0	2	-0,50	16	20	11,00				5	1	4,75				52	50	39,50	171,573	75	2434	168,983	65	3187	180,943	65	2578
76	12254	HİLAL YILMAZ	12A	6	6	4,50	8	8	6,00	4	3	3,25	1	2	0,50	16	9	13,75				5	0	5,00				40	28	33,00	169,000	76	2619	158,315	74	3461	178,998	68	2660
77	12286	ENES AKYOL	12E	14	12	11,00	8	5	6,75	3	2	2,50	1	1	0,75	14	13	10,75				4	4	3,00				44	37	34,75	167,053	77	2699	160,725	73	3415	171,405	72	2912
78	13036	ANDAN YILMAZ	-M	15	25	8,75	7	13	3,75				1	2	0,50	8	18	3,50	10	15	6,25							41	73	22,75	154,185	78	3192	142,453	81	3703	130,675	82	3724
79	13139	KADER ÇAĞLIYAN	-M	15	22	9,50	7	7	5,25	6	6	4,50	1	0	1,00	11	22	5,50				6	4	5,00				46	61	30,75	150,748	79	3455	165,515	67	3294	160,093	76	3255
80	12212	TAHA DÖNMEZ	12A	12	12	9,00				2	1	1,75				10	7	8,25				1	3	0,25				25	23	19,25	148,098	80	3530	140,345	82	3735	144,163	80	3600
81	13111	SILA YÜKSEL	-M	7	14	3,50	5	7	3,25				1	0	1,00	8	12	5,00	4	3	3,25	6	2	5,50				31	38	21,50	145,168	81	3579	151,725	78	3590	144,905	79	3589
82	12135	ZEYNEP İDİL ÇİÇEK	12A	22	17	17,75	7	7	5,25	6	7	4,25	4	14	0,50	8	30	0,50				0	5	-1,25				47	80	27,00	144,043	82	3598	156,768	75	3496	135,788	81	3681

TESTLERİ NET ORTALAMALARINA GÖRE KIYASLAMA

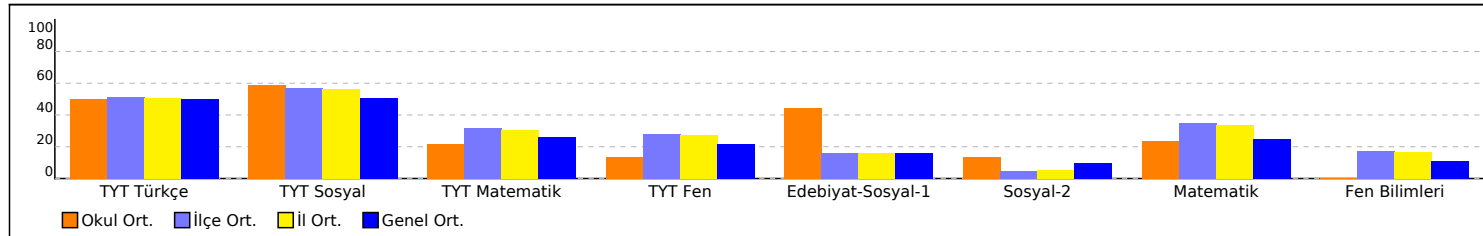

PUAN ORT. GÖRE KIYAS

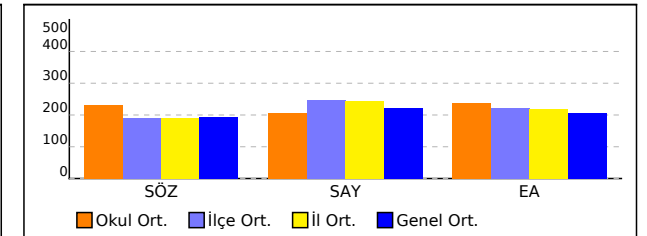

OKUL TEST BAZLI NET LİSTESİ (SÖZ sıralı)

İL		İLÇE		OKUL												SINAV ADI									KATILIMLAR															
																									Okul	İlçe	İl	Genel												
MANİSA		YUNUSEMRE		KEP AKADEMİ 12.EŞİT AĞIRLIK												DİDAKTİK KALEM AYT 1									82	357	371	3810												
Sıra	Ö.No	İsim		Sınıf	TYT Türkçe			TYT Sosyal			TYT Matematik			TYT Fen Edebiyat-Sosyal-1			Sosyal-2			Matematik			Fen Bilimleri			Toplam			SÖZ			SAY			EA					
					D	Y	N	D	Y	N	D	Y	N	D	Y	N	D	Y	N	D	Y	N	D	Y	N	D	Y	N	Puan	Okul	Genel	Puan	Okul	Genel	Puan	Okul	Genel			
Genel Ortalama					22,9	11,3	20,07	11,3	4,7	10,15	11,4	4,0	10,38	5,4	4,3	4,34	7,6	4,7	6,43	4,5	2,5	3,89	10,7	3,5	9,86	6,1	7,1	4,32	80,0	42,1	69,44	193,570			221,010			205,620		
Okul Ortalaması					23,2	12,3	20,14	12,9	4,8	11,79	9,7	3,7	8,78	3,3	2,6	2,67	20,6	11,5	17,75	5,9	2,4	5,29	10,2	3,3	9,39	0,4	0,8	0,16	86,3	41,3	75,97	230,870			206,520			238,560		

NET ORTALAMASINA GÖRE ŞUBE KARŞILAŞTIRMA

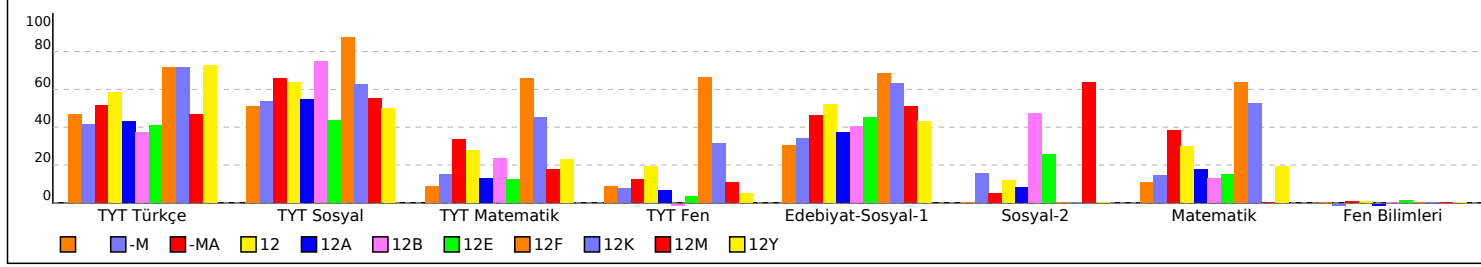

PUANA GÖRE ŞUBE KIYAS

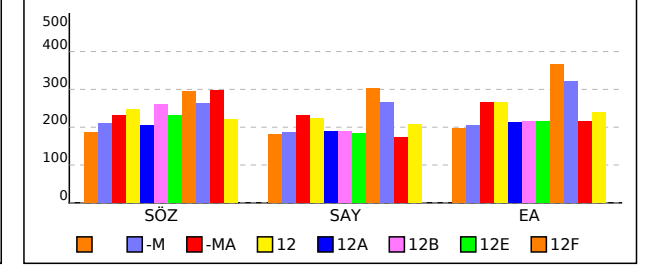

OKUL EŞİT AĞIRLIKLIL TEST BAZLI NET LİSTESİ (EA sıralı)

İL		İLÇE		OKUL									SINAV ADI												KATILIMLAR					
																									Okul	İlçe	İl	Genel		
MANİSA		YUNUSEMRE		KEP AKADEMİ 12.EŞİT AĞIRLIK									DİDAKTİK KALEM AYT 1												82	357	371	3810		
Sıra	Ö.No	İsim	Sınıf	Edebiyat-Sosyal-1			Sosyal-2			Matematik			Fen Bilimleri			Toplam			SÖZ				SAY				EA			
				D	Y	N	D	Y	N	D	Y	N	D	Y	N	D	Y	N	Puan	Sn	Okul	Genel	Puan	Sn	Okul	Genel	Puan	Sn	Okul	Genel
Genel Ortalama				7,6	4,7	6,43	4,5	2,5	3,89	10,7	3,5	9,86	6,1	7,1	4,32	28,9	17,7	24,50	193,570				221,010				205,620			
Okul Ortalaması				20,6	11,5	17,75	5,9	2,4	5,29	10,2	3,3	9,39	0,4	0,8	0,16	37,1	17,9	32,59	230,870				206,520				238,560			
1	12200	DEHA AKYOL	12	35	4	34,00				37	1	36,75				72	5	70,75	315,043	2	2	52	336,505	3	3	225	418,388	1	1	2
2	12393	ELİF TAŞTAN	12	32	5	30,75				38	2	37,50				70	7	68,25	309,243	4	4	69	342,775	1	1	195	414,475	2	2	3
3	12097	ALİ EGE YÖZDEMİR	12	30	8	28,00				38	2	37,50				68	10	65,50	297,218	5	6	108	339,875	2	2	211	402,038	3	3	5
4	12085	BİLAL ÇİFTÇİ	12F	30	10	27,50				27	6	25,50				57	16	53,00	294,408	1	8	119	303,828	1	5	433	365,745	1	4	10
5	13093	KEMAL FİNDİK	-MA	31	5	29,75				31	4	30,00				62	9	59,75	279,990	1	15	199	294,158	1	7	516	363,353	1	5	12
6	13062	AZRA KAYA	-M	28	11	25,25				31	3	30,25				59	14	55,50	276,363	2	17	225	305,933	1	4	414	360,285	1	6	14
7	12032	CEYLİN ERDOĞAN	12	29	6	27,50				26	5	24,75				55	11	52,25	277,608	10	16	214	284,505	5	8	604	346,298	4	7	21
8	16004	NURGÜL ARGÜN	12	26	12	23,00				26	7	24,25				52	19	47,25	275,325	12	19	232	294,813	4	6	510	342,523	5	8	22
9	12307	DİLA YÜKSEL	12	30	10	27,50				25	5	23,75				55	15	51,25	274,620	14	21	239	278,303	6	9	667	340,435	6	9	24
10	12052	FATMA SELENAY VURAL	12	33	5	31,75				20	5	18,75				53	10	50,50	287,925	6	9	145	264,615	8	12	826	340,313	7	10	25
11	12030	BERKAY ÜNAL	12	31	5	29,75				24	4	23,00				55	9	52,75	276,360	11	18	226	270,945	7	10	760	340,153	8	11	26
12	12001	HASAN ÇALIŞKAN	12	32	8	30,00				18	7	16,25				50	15	46,25	284,148	8	12	177	259,243	9	13	899	329,443	9	12	37
13	12262	ASLI NAZ ABALI	12	33	4	32,00				26	4	25,00				59	8	57,00	253,147	15	26	402	244,623	12	16	1080	321,703	10	13	57
14	12036	NAZLI ERKELET	12K	28	11	25,25				23	8	21,00				51	19	46,25	263,008	1	23	313	265,888	1	11	813	320,778	1	14	61
15	12005	ECE SUDE ASLAN	12	28	11	25,25				14	11	11,25				42	22	36,50	274,938	13	20	238	250,570	10	14	1004	305,993	11	15	120
16	12384	ELİF AKALIN	12	25	12	22,00				18	1	17,75				43	13	39,75	236,488	20	33	602	238,743	13	18	1177	284,298	12	16	225
17	13039	BERK KARA	-M	31	5	29,75				14	1	13,75				45	6	43,50	246,254	4	30	487	212,898	4	29	1656	283,301	2	17	238
18	13011	EREN AKGÜMÜŞ	-M	20	12	17,00				20	6	18,50				40	18	35,50	223,800	8	40	797	243,895	2	17	1093	273,210	3	18	321
19	0	MERTCAN EVCİMEN	12	24	14	20,50				13	7	11,25				37	21	31,75	242,880	18	31	521	231,843	14	20	1294	272,813	13	19	325
20	12015	ARDA KUMOVA	12A	25	11	22,25	6	0	6,00	16	6	14,50				47	17	42,75	249,960	2	28	444	224,033	2	23	1421	270,720	1	20	346
21	12348	ALEYNA YAVUZ	12	25	9	22,75	15	2	14,50	8	1	7,75				48	12	45,00	283,283	9	13	183	211,530	19	32	1694	259,598	14	21	470
22	13115	NİL TURBİL	-M	22	16	18,00				14	1	13,75				36	17	31,75	223,375	9	41	802	226,660	3	21	1375	259,573	4	22	473
23	12329	ENES AKBULUT	12A	23	11	20,25				15	5	13,75				38	16	34,00	215,925	6	48	957	211,718	4	31	1684	251,868	2	23	582
24	94386	HAMZA SAMET TURAN	12A	21	19	16,25				15	8	13,00				36	27	29,25	217,313	5	47	925	224,045	1	22	1420	251,210	3	24	591
25	12336	KAAN ŞENGÜL	12	26	13	22,75				9	8	7,00				35	21	29,75	233,415	21	36	640	202,603	20	38	1959	251,210	15	24	591
26	12112	MEHMET FATİH ŞAHİN	12	10	7	8,25				19	5	17,75				29	12	26,00	203,453	30	62	1281	248,465	11	15	1033	250,038	16	26	607
27	12214	AYŞE İREM BABACAN	12	19	8	17,00				17	3	16,25				36	11	33,25	207,362	28	57	1162	219,948	16	25	1503	249,956	17	27	610
28	13024	MUSTAFA YAMAN	-MA	15	9	12,75				18	4	17,00				33	13	29,75	203,990	4	61	1260	232,108	2	19	1287	248,538	2	28	637
29	13060	ONUR YILMAZŞ	-M	24	13	20,75				7	3	6,25				31	16	27,00	230,975	6	37	682	204,485	6	37	1904	246,583	5	29	683
30	12278	LEYLA NAZ ÖZDEMİR	12E	23	12	20,00	22	9	19,75	10	2	9,50				55	23	49,25	281,425	2	14	191	206,528	2	36	1845	246,198	1	30	688

OKUL EŞİT AĞIRLIKLIL TEST BAZLI NET LİSTESİ (EA sıralı)

İL		İLÇE		OKUL									SINAV ADI												KATILIMLAR					
																									Okul	İlçe	İl	Genel		
MANİSA		YUNUSEMRE		KEP AKADEMİ 12.EŞİT AĞIRLIK									DİDAKTİK KALEM AYT 1												82	357	371	3810		
Sıra	Ö.No	İsim	Sınıf	Edebiyat-Sosyal-1			Sosyal-2			Matematik			Fen Bilimleri			Toplam			SÖZ				SAY				EA			
				D	Y	N	D	Y	N	D	Y	N	D	Y	N	D	Y	N	Puan	Sn	Okul	Genel	Puan	Sn	Okul	Genel	Puan	Sn	Okul	Genel
Genel Ortalama				7,6	4,7	6,43	4,5	2,5	3,89	10,7	3,5	9,86	6,1	7,1	4,32	28,9	17,7	24,50	193,570				221,010				205,620			
Okul Ortalaması				20,6	11,5	17,75	5,9	2,4	5,29	10,2	3,3	9,39	0,4	0,8	0,16	37,1	17,9	32,59	230,870				206,520				238,560			
31	16007	BKYN	12A	24	3	23,25				4	0	4,00				28	3	27,25	235,348	3	35	616	194,598	5	40	2221	244,875	4	31	712
32	12382	EMİRHAN AKGÜN	12	32	6	30,50	34	3	33,25							66	9	63,75	345,620	1	1	14	170,758	29	64	3095	244,265	18	32	723
33	12276	KEVSER TEFCİ	12A	18	13	14,75				15	1	14,75	0	3	-0,75	33	17	28,75	204,860	8	60	1232	218,160	3	26	1540	243,225	5	33	741
34	12226	YAKUP AYKAÇ	12	26	10	23,50	27	8	25,00	3	0	3,00				56	18	51,50	309,665	3	3	67	189,165	22	44	2381	240,220	19	34	822
35	12086	ESRA ÇATALBAŞ	12Y	20	11	17,25				8	1	7,75				28	12	25,00	219,673	1	43	876	208,255	1	33	1784	239,075	1	35	845
36	12269	EREN ALP TANIŞ	12E	22	18	17,50	25	14	21,50	7	0	7,00	10	30	2,50	64	62	48,50	286,578	1	10	156	214,803	1	28	1622	239,043	2	36	846
37	12308	BÜŞRA KOCABAŞ	12	19	12	16,00				8	1	7,75				27	13	23,75	219,403	22	44	883	212,198	18	30	1673	238,788	20	37	850
38	12265	ILGIN GÖKÇE	12A	27	11	24,25				4	0	4,00				31	11	28,25	228,610	4	39	721	184,443	8	48	2530	237,930	6	38	863
39	12111	NAZ DURAN	12	20	6	18,50	13	6	11,50	8	2	7,50				41	14	37,50	251,863	16	27	424	200,620	21	39	2011	235,578	21	39	914
40	13089	ZEHRANUR BOZKURT	-M	23	10	20,50				7	3	6,25				30	13	26,75	219,293	10	45	884	193,425	7	42	2250	234,538	6	40	934
41	12160	TUNAHAN YAVAŞ	12	14	8	12,00				16	22	10,50				30	30	22,50	207,825	27	56	1153	220,325	15	24	1496	234,438	22	41	937
42	0	EMRULLAH BİLGİ	-M	28	9	25,75	25	6	23,50							53	15	49,25	307,374	1	5	76	174,123	11	56	2915	232,646	7	42	994
43	13114	METİN ÇAĞLAR	-MA	23	12	20,00				4	3	3,25				27	15	23,25	223,323	2	42	804	190,468	4	43	2340	230,340	3	43	1040
44	17016	SUDENUR HAN	-M	17	14	13,50				10	2	9,50				27	16	23,00	202,930	14	63	1299	207,733	5	35	1804	226,608	8	44	1133
45	12223	ESMA NAZ KURT	12	22	13	18,75				9	13	5,75	15	21	9,75	46	47	34,25	212,469	25	53	1040	217,468	17	27	1561	226,066	23	45	1152
46	49	EMRE ARAS	-MA	13	7	11,25	8	0	8,00	11	0	11,00	2	3	1,25	34	10	31,50	213,749	3	50	1011	208,243	3	34	1785	216,916	4	46	1404
47	712	ZÜMRA BAĞÇECİKLİ	12B	20	15	16,25	20	4	19,00	8	11	5,25				48	30	40,50	261,025	1	24	330	188,535	1	46	2401	216,373	1	47	1417
48	12304	AHMET E YILMAZ	12M	23	10	20,50	27	6	25,50							50	16	46,00	296,914	1	7	111	174,123	1	56	2915	215,546	1	48	1437
49	12401	SUDENAZ YOLCU	12	22	11	19,25				3	5	1,75				25	16	21,00	212,898	23	51	1033	177,900	25	53	2738	215,390	24	49	1440
50	12259	EMİRHAN GEDİK	12	22	14	18,50				2	1	1,75				24	15	20,25	211,364	26	54	1075	179,058	23	51	2699	213,801	25	50	1478
51	13108	İREM EYİ	-M	22	17	17,75	17	7	15,25	1	1	0,75				40	25	33,75	257,928	3	25	353	176,855	10	54	2778	209,688	9	51	1603
52	13048	NESİBE UÇAR	-M	16	11	13,25				6	3	5,25				22	14	18,50	195,749	15	64	1506	188,928	8	45	2391	207,371	10	52	1663
53	12395	MUSTAFA ALCEYLAN	12	20	10	17,50	26	5	24,75							46	15	42,25	285,272	7	11	167	174,123	27	56	2915	206,448	26	53	1693
54	12275	ÖMER GÜLEÇ	12	21	7	19,25				2	3	1,25				23	10	20,50	205,145	29	58	1221	168,278	30	66	3213	205,980	27	54	1711
55	13049	YASEMİN TUTAL	-M	18	12	15,00	15	9	12,75	6	0	6,00				39	21	33,75	229,885	7	38	699	180,488	9	49	2650	204,703	11	55	1755
56	12022	YİĞİT SAVUNMUŞ	12E	27	10	24,50				6	4	5,00				33	14	29,50	193,653	3	65	1572	150,083	4	80	3615	204,538	3	56	1758
57	12288	BETÜL DEMİRCİ	12A	13	12	10,00				11	3	10,25				24	15	20,25	177,678	9	73	2134	194,145	6	41	2231	202,548	7	57	1820
58	12181	SEDEN KUTLU	12A	19	13	15,75	25	7	23,25	2	1	1,75				46	21	40,75	268,055	1	22	276	171,370	9	63	3057	198,118	8	58	1991
59	710	YAĞMUR YÖNEYER		16	15	12,25				5	3	4,25				21	18	16,50	187,395	1	68	1798	180,313	1	50	2658	195,958	1	59	2061
60	12246	İLAYDA NÜR ÇİLOĞLAN	12	19	11	16,25	19	6	17,50	1	3	0,25				39	20	34,00	248,855	17	29	458	164,790	31	68	3316	192,958	28	60	2155

OKUL EŞİT AĞIRLIKLIL TEST BAZLI NET LİSTESİ (EA sıralı)

İL		İLÇE		OKUL										SINAV ADI										KATILIMLAR						
																								Okul	İlçe	İl	Genel			
MANİSA		YUNUSEMRE		KEP AKADEMİ 12.EŞİT AĞIRLIK										DİDAKTİK KALEM AYT 1										82	357	371	3810			
Sıra	Ö.No	İsim	Sınıf	Edebiyat-Sosyal-1			Sosyal-2			Matematik			Fen Bilimleri			Toplam			SÖZ				SAY				EA			
				D	Y	N	D	Y	N	D	Y	N	D	Y	N	D	Y	N	Puan	Sn	Okul	Genel	Puan	Sn	Okul	Genel	Puan	Sn	Okul	Genel
Genel Ortalama				7,6	4,7	6,43	4,5	2,5	3,89	10,7	3,5	9,86	6,1	7,1	4,32	28,9	17,7	24,50	193,570				221,010				205,620			
Okul Ortalaması				20,6	11,5	17,75	5,9	2,4	5,29	10,2	3,3	9,39	0,4	0,8	0,16	37,1	17,9	32,59	230,870				206,520				238,560			
61	12108	SARENUR KATLANÇ	12A	12	13	8,75	12	5	10,75	5	0	5,00				29	18	24,50	215,454	7	49	973	188,223	7	47	2411	192,106	9	61	2187
62	13134	TOLGA KAPLAN	-M	17	16	13,00	18	7	16,25	2	0	2,00				37	23	31,25	236,023	5	34	609	171,663	14	62	3044	189,798	12	62	2272
63	12350	YUDUM DAŞ	12	13	9	10,75				2	1	1,75				15	10	12,50	187,914	31	66	1776	179,058	23	51	2699	189,531	29	63	2279
64	12130	SİBEL ORUCU	12	17	19	12,25				3	6	1,50				20	25	13,75	187,643	32	67	1786	173,148	28	59	2953	188,568	30	64	2314
65	13020	BERKAY KORKMAZ	-M	16	20	11,00				5	1	4,75				21	21	15,75	171,573	19	75	2434	168,983	15	65	3187	180,943	13	65	2578
66	16010	RÜMEYSA KAYA	12	11	7	9,25				2	1	1,75				13	8	11,00	179,115	34	72	2088	174,365	26	55	2903	180,410	31	66	2597
67	13176	FATMANUR ÖZRLİ	12	18	16	14,00	13	13	9,75	0	1	-0,25	2	2	1,50	33	32	25,00	212,750	24	52	1037	161,553	34	72	3397	179,398	32	67	2641
68	12254	HİLAL YILMAZ	12A	16	9	13,75				5	0	5,00				21	9	18,75	169,000	10	76	2619	158,315	10	74	3461	178,998	10	68	2660
69	12148	İREM TÜRELİ	12	16	18	11,50	21	5	19,75	1	0	1,00				38	23	32,25	239,095	19	32	567	164,070	32	69	3334	177,508	33	69	2709
70	0	ZEYNEP ŞİMŞEK	12	14	10	11,50	9	5	7,75	8	5	6,75				31	20	26,00	186,003	33	70	1844	163,998	33	70	3336	177,398	34	70	2715
71	13164	EDİZ BAŞARAN	-M	15	5	13,75	16	10	13,50							31	15	27,25	217,330	11	46	924	151,878	19	77	3585	172,873	14	71	2860
72	12286	ENES AKYOL	12E	14	13	10,75				4	4	3,00				18	17	13,75	167,053	4	77	2699	160,725	3	73	3415	171,405	4	72	2912
73	13064	RECEP ŞEN	-M	12	16	8,00	15	8	13,00	0	4	-1,00				27	28	20,00	210,203	12	55	1106	161,803	17	71	3389	164,290	15	73	3140
74	0	DAMLA KARADENİZ	-M	9	17	4,75	14	9	11,75	0	3	-0,75				23	29	15,75	205,017	13	59	1227	172,008	13	61	3029	163,926	16	74	3149
75	13126	SAİME GÖVŞEN	-M	12	14	8,50	8	8	6,00	3	3	2,25	0	2	-0,50	23	27	16,25	176,800	18	74	2154	154,963	18	76	3538	160,493	17	75	3235
76	13139	KADER ÇAĞLIYAN	-M	11	22	5,50				6	4	5,00				17	26	10,50	150,748	21	79	3455	165,515	16	67	3294	160,093	18	76	3255
77	13147	FATMA NUR KAHRAMAN	-M	6	15	2,25	9	9	6,75	1	3	0,25	0	3	-0,75	16	30	8,50	182,624	17	71	1973	172,968	12	60	2962	158,733	19	77	3284
78	13143	BEYZA YILDIRIM	-M	13	18	8,50	9	4	8,00	0	5	-1,25				22	27	15,25	186,223	16	69	1840	150,173	21	79	3614	154,613	20	78	3376
79	13111	SILA YÜKSEL	-M	8	12	5,00	4	3	3,25	6	2	5,50				18	17	13,75	145,168	22	81	3579	151,725	20	78	3590	144,905	21	79	3589
80	12212	TAHA DÖNMEZ	12A	10	7	8,25				1	3	0,25				11	10	8,50	148,098	11	80	3530	140,345	12	82	3735	144,163	11	80	3600
81	12135	ZEYNEP İDİL ÇİÇEK	12A	8	30	0,50				0	5	-1,25				8	35	-0,75	144,043	12	82	3598	156,768	11	75	3496	135,788	12	81	3681
82	13036	ANDAN YILMAZ	-M	8	18	3,50	10	15	6,25							18	33	9,75	154,185	20	78	3192	142,453	22	81	3703	130,675	22	82	3724

TESTLERİ NET ORTALAMALARINA GÖRE KIYASLAMA

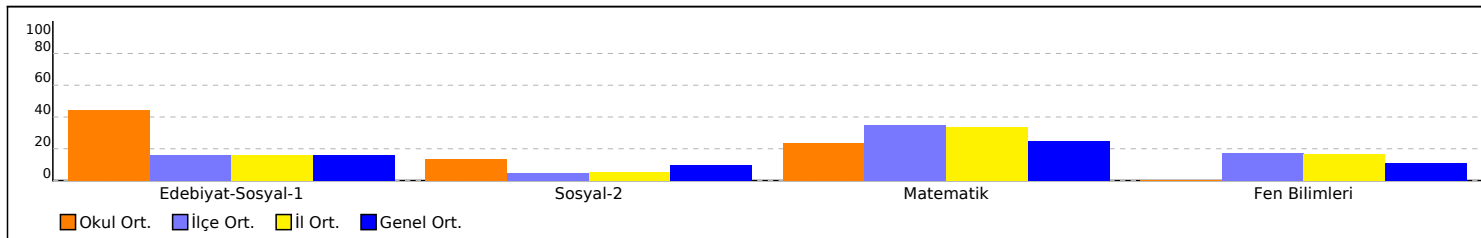

PUAN ORT. GÖRE KIYAS

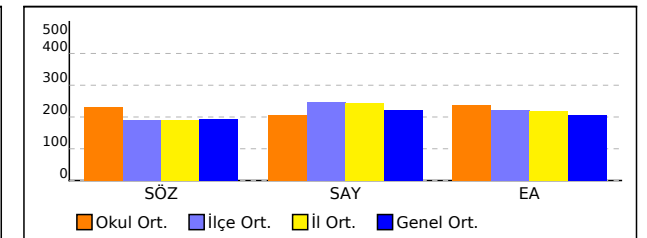

OKUL EŞİT AĞIRLIKLIL TEST BAZLI NET LİSTESİ (EA sıralı)

İL		İLÇE		OKUL												SINAV ADI								KATILIMLAR									
																								Okul	İlçe	İl	Genel						
MANİSA		YUNUSEMRE		KEP AKADEMİ 12.EŞİT AĞIRLIK												DİDAKTİK KALEM AYT 1								82	357	371	3810						
Sıra	Ö.No	İsim	Sınıf	Edebiyat-Sosyal-1			Sosyal-2			Matematik			Fen Bilimleri			Toplam			SÖZ				SAY				EA						
				D	Y	N	D	Y	N	D	Y	N	D	Y	N	D	Y	N	Puan	Sn	Okul	Genel	Puan	Sn	Okul	Genel	Puan	Sn	Okul	Genel			
Genel Ortalama				7,6	4,7	6,43	4,5	2,5	3,89	10,7	3,5	9,86	6,1	7,1	4,32	28,9	17,7	24,50	193,570					221,010					205,620				
Okul Ortalaması				20,6	11,5	17,75	5,9	2,4	5,29	10,2	3,3	9,39	0,4	0,8	0,16	37,1	17,9	32,59	230,870					206,520					238,560				

NET ORTALAMASINA GÖRE ŞUBE KARŞILAŞTIRMA

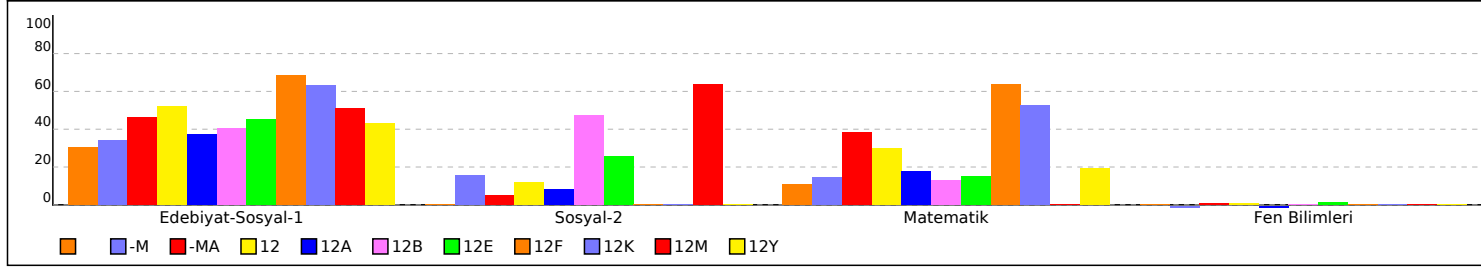

PUANA GÖRE ŞUBE KIYAS

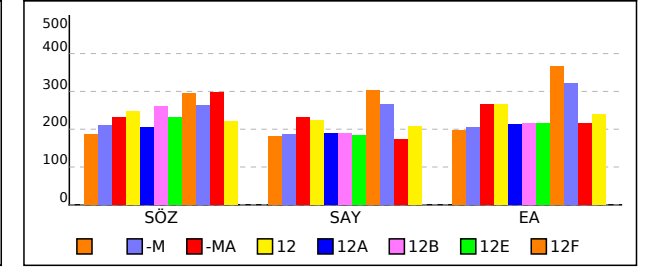

OKUL SAYISAL TEST BAZLI NET LİSTESİ (SAY sıralı)

İL		İLÇE		OKUL									SINAV ADI												KATILIMLAR					
																									Okul	İlçe	İl	Genel		
MANİSA		YUNUSEMRE		KEP AKADEMİ 12.EŞİT AĞIRLIK									DİDAKTİK KALEM AYT 1												82	357	371	3810		
Sıra	Ö.No	İsim	Sınıf	Edebiyat-Sosyal-1			Sosyal-2			Matematik			Fen Bilimleri			Toplam			SÖZ				SAY				EA			
				D	Y	N	D	Y	N	D	Y	N	D	Y	N	D	Y	N	Puan	Sn	Okul	Genel	Puan	Sn	Okul	Genel	Puan	Sn	Okul	Genel
Genel Ortalama				7,6	4,7	6,43	4,5	2,5	3,89	10,7	3,5	9,86	6,1	7,1	4,32	28,9	17,7	24,50	193,570				221,010				205,620			
Okul Ortalaması				20,6	11,5	17,75	5,9	2,4	5,29	10,2	3,3	9,39	0,4	0,8	0,16	37,1	17,9	32,59	230,870				206,520				238,560			
1	12393	ELİF TAŞTAN	12	32	5	30,75				38	2	37,50				70	7	68,25	309,243	4	4	69	342,775	1	1	195	414,475	2	2	3
2	12097	ALİ EGE YÖZDEMİR	12	30	8	28,00				38	2	37,50				68	10	65,50	297,218	5	6	108	339,875	2	2	211	402,038	3	3	5
3	12200	DEHA AKYOL	12	35	4	34,00				37	1	36,75				72	5	70,75	315,043	2	2	52	336,505	3	3	225	418,388	1	1	2
4	13062	AZRA KAYA	-M	28	11	25,25				31	3	30,25				59	14	55,50	276,363	2	17	225	305,933	1	4	414	360,285	1	6	14
5	12085	BİLAL ÇİFTÇİ	12F	30	10	27,50				27	6	25,50				57	16	53,00	294,408	1	8	119	303,828	1	5	433	365,745	1	4	10
6	16004	NURGÜL ARGÜN	12	26	12	23,00				26	7	24,25				52	19	47,25	275,325	12	19	232	294,813	4	6	510	342,523	5	8	22
7	13093	KEMAL FINDIK	-MA	31	5	29,75				31	4	30,00				62	9	59,75	279,990	1	15	199	294,158	1	7	516	363,353	1	5	12
8	12032	CEYLİN ERDOĞAN	12	29	6	27,50				26	5	24,75				55	11	52,25	277,608	10	16	214	284,505	5	8	604	346,298	4	7	21
9	12307	DİLA YÜKSEL	12	30	10	27,50				25	5	23,75				55	15	51,25	274,620	14	21	239	278,303	6	9	667	340,435	6	9	24
10	12030	BERKAY ÜNAL	12	31	5	29,75				24	4	23,00				55	9	52,75	276,360	11	18	226	270,945	7	10	760	340,153	8	11	26
11	12036	NAZLI ERKELET	12K	28	11	25,25				23	8	21,00				51	19	46,25	263,008	1	23	313	265,888	1	11	813	320,778	1	14	61
12	12052	FATMA SELENAY VURAL	12	33	5	31,75				20	5	18,75				53	10	50,50	287,925	6	9	145	264,615	8	12	826	340,313	7	10	25
13	12001	HASAN ÇALIŞKAN	12	32	8	30,00				18	7	16,25				50	15	46,25	284,148	8	12	177	259,243	9	13	899	329,443	9	12	37
14	12005	ECE SUDE ASLAN	12	28	11	25,25				14	11	11,25				42	22	36,50	274,938	13	20	238	250,570	10	14	1004	305,993	11	15	120
15	12112	MEHMET FATİH ŞAHİN	12	10	7	8,25				19	5	17,75				29	12	26,00	203,453	30	62	1281	248,465	11	15	1033	250,038	16	26	607
16	12262	ASLI NAZ ABALI	12	33	4	32,00				26	4	25,00				59	8	57,00	253,147	15	26	402	244,623	12	16	1080	321,703	10	13	57
17	13011	EREN AKGÜMÜŞ	-M	20	12	17,00				20	6	18,50				40	18	35,50	223,800	8	40	797	243,895	2	17	1093	273,210	3	18	321
18	12384	ELİF AKALIN	12	25	12	22,00				18	1	17,75				43	13	39,75	236,488	20	33	602	238,743	13	18	1177	284,298	12	16	225
19	13024	MUSTAFA YAMAN	-MA	15	9	12,75				18	4	17,00				33	13	29,75	203,990	4	61	1260	232,108	2	19	1287	248,538	2	28	637
20	0	MERTCAN EVCİMEN	12	24	14	20,50				13	7	11,25				37	21	31,75	242,880	18	31	521	231,843	14	20	1294	272,813	13	19	325
21	13115	NİL TURBİL	-M	22	16	18,00				14	1	13,75				36	17	31,75	223,375	9	41	802	226,660	3	21	1375	259,573	4	22	473
22	94386	HAMZA SAMET TURAN	12A	21	19	16,25				15	8	13,00				36	27	29,25	217,313	5	47	925	224,045	1	22	1420	251,210	3	24	591
23	12015	ARDA KUMOVA	12A	25	11	22,25	6	0	6,00	16	6	14,50				47	17	42,75	249,960	2	28	444	224,033	2	23	1421	270,720	1	20	346
24	12160	TUNAHAN YAVAŞ	12	14	8	12,00				16	22	10,50				30	30	22,50	207,825	27	56	1153	220,325	15	24	1496	234,438	22	41	937
25	12214	AYŞE İREM BABACAN	12	19	8	17,00				17	3	16,25				36	11	33,25	207,362	28	57	1162	219,948	16	25	1503	249,956	17	27	610
26	12276	KEVSER TEFCİ	12A	18	13	14,75				15	1	14,75	0	3	-0,75	33	17	28,75	204,860	8	60	1232	218,160	3	26	1540	243,225	5	33	741
27	12223	ESMA NAZ KURT	12	22	13	18,75				9	13	5,75	15	21	9,75	46	47	34,25	212,469	25	53	1040	217,468	17	27	1561	226,066	23	45	1152
28	12269	EREN ALP TANIŞ	12E	22	18	17,50	25	14	21,50	7	0	7,00	10	30	2,50	64	62	48,50	286,578	1	10	156	214,803	1	28	1622	239,043	2	36	846
29	13039	BERK KARA	-M	31	5	29,75				14	1	13,75				45	6	43,50	246,254	4	30	487	212,898	4	29	1656	283,301	2	17	238
30	12308	BÜŞRA KOCABAŞ	12	19	12	16,00				8	1	7,75				27	13	23,75	219,403	22	44	883	212,198	18	30	1673	238,788	20	37	850

OKUL SAYISAL TEST BAZLI NET LİSTESİ (SAY sıralı)

İL		İLÇE		OKUL									SINAV ADI												KATILIMLAR								
																									Okul	İlçe	İl	Genel					
MANİSA		YUNUSEMRE		KEP AKADEMİ 12.EŞİT AĞIRLIK									DİDAKTİK KALEM AYT 1												82	357	371	3810					
Sıra	Ö.No	İsim	Sınıf	Edebiyat-Sosyal-1			Sosyal-2			Matematik			Fen Bilimleri			Toplam			SÖZ				SAY				EA						
				D	Y	N	D	Y	N	D	Y	N	D	Y	N	D	Y	N	Puan	Sn	Okul	Genel	Puan	Sn	Okul	Genel	Puan	Sn	Okul	Genel			
Genel Ortalama				7,6	4,7	6,43	4,5	2,5	3,89	10,7	3,5	9,86	6,1	7,1	4,32	28,9	17,7	24,50	193,570					221,010					205,620				
Okul Ortalaması				20,6	11,5	17,75	5,9	2,4	5,29	10,2	3,3	9,39	0,4	0,8	0,16	37,1	17,9	32,59	230,870					206,520					238,560				
31	12329	ENES AKBULUT	12A	23	11	20,25				15	5	13,75					38	16	34,00	215,925	6	48	957	211,718	4	31	1684	251,868	2	23	582		
32	12348	ALEYNA YAVUZ	12	25	9	22,75	15	2	14,50	8	1	7,75					48	12	45,00	283,283	9	13	183	211,530	19	32	1694	259,598	14	21	470		
33	12086	ESRA ÇATALBAŞ	12Y	20	11	17,25				8	1	7,75					28	12	25,00	219,673	1	43	876	208,255	1	33	1784	239,075	1	35	845		
34	49	EMRE ARAS	-MA	13	7	11,25	8	0	8,00	11	0	11,00	2	3	1,25		34	10	31,50	213,749	3	50	1011	208,243	3	34	1785	216,916	4	46	1404		
35	17016	SUDENUR HAN	-M	17	14	13,50				10	2	9,50					27	16	23,00	202,930	14	63	1299	207,733	5	35	1804	226,608	8	44	1133		
36	12278	LEYLA NAZ ÖZDEMİR	12E	23	12	20,00	22	9	19,75	10	2	9,50					55	23	49,25	281,425	2	14	191	206,528	2	36	1845	246,198	1	30	688		
37	13060	ONUR YILMAZŞ	-M	24	13	20,75				7	3	6,25					31	16	27,00	230,975	6	37	682	204,485	6	37	1904	246,583	5	29	683		
38	12336	KAAN ŞENGÜL	12	26	13	22,75				9	8	7,00					35	21	29,75	233,415	21	36	640	202,603	20	38	1959	251,210	15	24	591		
39	12111	NAZ DURAN	12	20	6	18,50	13	6	11,50	8	2	7,50					41	14	37,50	251,863	16	27	424	200,620	21	39	2011	235,578	21	39	914		
40	16007	BKYN	12A	24	3	23,25				4	0	4,00					28	3	27,25	235,348	3	35	616	194,598	5	40	2221	244,875	4	31	712		
41	12288	BETÜL DEMİRCİ	12A	13	12	10,00				11	3	10,25					24	15	20,25	177,678	9	73	2134	194,145	6	41	2231	202,548	7	57	1820		
42	13089	ZEHRANUR BOZKURT	-M	23	10	20,50				7	3	6,25					30	13	26,75	219,293	10	45	884	193,425	7	42	2250	234,538	6	40	934		
43	13114	METİN ÇAĞLAR	-MA	23	12	20,00				4	3	3,25					27	15	23,25	223,323	2	42	804	190,468	4	43	2340	230,340	3	43	1040		
44	12226	YAKUP AYKAÇ	12	26	10	23,50	27	8	25,00	3	0	3,00					56	18	51,50	309,665	3	3	67	189,165	22	44	2381	240,220	19	34	822		
45	13048	NESİBE UÇAR	-M	16	11	13,25				6	3	5,25					22	14	18,50	195,749	15	64	1506	188,928	8	45	2391	207,371	10	52	1663		
46	712	ZÜMRA BAĞÇECİKLİ	12B	20	15	16,25	20	4	19,00	8	11	5,25					48	30	40,50	261,025	1	24	330	188,535	1	46	2401	216,373	1	47	1417		
47	12108	SARENUR KATLANÇ	12A	12	13	8,75	12	5	10,75	5	0	5,00					29	18	24,50	215,454	7	49	973	188,223	7	47	2411	192,106	9	61	2187		
48	12265	ILGIN GÖKÇE	12A	27	11	24,25				4	0	4,00					31	11	28,25	228,610	4	39	721	184,443	8	48	2530	237,930	6	38	863		
49	13049	YASEMİN TURAL	-M	18	12	15,00	15	9	12,75	6	0	6,00					39	21	33,75	229,885	7	38	699	180,488	9	49	2650	204,703	11	55	1755		
50	710	YAĞMUR YÖNEYER		16	15	12,25				5	3	4,25					21	18	16,50	187,395	1	68	1798	180,313	1	50	2658	195,958	1	59	2061		
51	12259	EMİRHAN GEDİK	12	22	14	18,50				2	1	1,75					24	15	20,25	211,364	26	54	1075	179,058	23	51	2699	213,801	25	50	1478		
52	12350	YUDUM DAŞ	12	13	9	10,75				2	1	1,75					15	10	12,50	187,914	31	66	1776	179,058	23	51	2699	189,531	29	63	2279		
53	12401	SUDENAZ YOLCU	12	22	11	19,25				3	5	1,75					25	16	21,00	212,898	23	51	1033	177,900	25	53	2738	215,390	24	49	1440		
54	13108	İREM EYİ	-M	22	17	17,75	17	7	15,25	1	1	0,75					40	25	33,75	257,928	3	25	353	176,855	10	54	2778	209,688	9	51	1603		
55	16010	RÜMEYSA KAYA	12	11	7	9,25				2	1	1,75					13	8	11,00	179,115	34	72	2088	174,365	26	55	2903	180,410	31	66	2597		
56	12130	SİBEL ORUCU	12	17	19	12,25				3	6	1,50					20	25	13,75	187,643	32	67	1786	173,148	28	59	2953	188,568	30	64	2314		
57	13147	FATMA NUR KAHRAMAN	-M	6	15	2,25	9	9	6,75	1	3	0,25	0	3	-0,75		16	30	8,50	182,624	17	71	1973	172,968	12	60	2962	158,733	19	77	3284		
58	0	DAMLA KARADENİZ	-M	9	17	4,75	14	9	11,75	0	3	-0,75					23	29	15,75	205,017	13	59	1227	172,008	13	61	3029	163,926	16	74	3149		
59	13134	TOLGA KAPLAN	-M	17	16	13,00	18	7	16,25	2	0	2,00					37	23	31,25	236,023	5	34	609	171,663	14	62	3044	189,798	12	62	2272		
60	12181	SEDEN KUTLU	12A	19	13	15,75	25	7	23,25	2	1	1,75					46	21	40,75	268,055	1	22	276	171,370	9	63	3057	198,118	8	58	1991		

OKUL SAYISAL TEST BAZLI NET LİSTESİ (SAY sıralı)

İL		İLÇE		OKUL												SINAV ADI												KATILIMLAR			
																												Okul	İlçe	İl	Genel
MANİSA		YUNUSEMRE		KEP AKADEMİ 12.EŞİT AĞIRLIK												DİDAKTİK KALEM AYT 1												82	357	371	3810
Sıra	Ö.No	İsim	Sınıf	Edebiyat-Sosyal-1			Sosyal-2			Matematik			Fen Bilimleri			Toplam			SÖZ				SAY				EA				
				D	Y	N	D	Y	N	D	Y	N	D	Y	N	D	Y	N	Puan	Sn	Okul	Genel	Puan	Sn	Okul	Genel	Puan	Sn	Okul	Genel	
Genel Ortalama				7,6	4,7	6,43	4,5	2,5	3,89	10,7	3,5	9,86	6,1	7,1	4,32	28,9	17,7	24,50	193,570				221,010				205,620				
Okul Ortalaması				20,6	11,5	17,75	5,9	2,4	5,29	10,2	3,3	9,39	0,4	0,8	0,16	37,1	17,9	32,59	230,870				206,520				238,560				
61	13020	BERKAY KORKMAZ	-M	16	20	11,00				5	1	4,75				21	21	15,75	171,573	19	75	2434	168,983	15	65	3187	180,943	13	65	2578	
62	12275	ÖMER GÜLEÇ	12	21	7	19,25				2	3	1,25				23	10	20,50	205,145	29	58	1221	168,278	30	66	3213	205,980	27	54	1711	
63	13139	KADER ÇAĞLIYAN	-M	11	22	5,50				6	4	5,00				17	26	10,50	150,748	21	79	3455	165,515	16	67	3294	160,093	18	76	3255	
64	12246	İLAYDA NÜR ÇİLOĞLAN	12	19	11	16,25	19	6	17,50	1	3	0,25				39	20	34,00	248,855	17	29	458	164,790	31	68	3316	192,958	28	60	2155	
65	12148	İREM TÜRELİ	12	16	18	11,50	21	5	19,75	1	0	1,00				38	23	32,25	239,095	19	32	567	164,070	32	69	3334	177,508	33	69	2709	
66	0	ZEYNEP ŞİMŞEK	12	14	10	11,50	9	5	7,75	8	5	6,75				31	20	26,00	186,003	33	70	1844	163,998	33	70	3336	177,398	34	70	2715	
67	13064	RECEP ŞEN	-M	12	16	8,00	15	8	13,00	0	4	-1,00				27	28	20,00	210,203	12	55	1106	161,803	17	71	3389	164,290	15	73	3140	
68	13176	FATMANUR ÖZRLİ	12	18	16	14,00	13	13	9,75	0	1	-0,25	2	2	1,50	33	32	25,00	212,750	24	52	1037	161,553	34	72	3397	179,398	32	67	2641	
69	12286	ENES AKYOL	12E	14	13	10,75				4	4	3,00				18	17	13,75	167,053	4	77	2699	160,725	3	73	3415	171,405	4	72	2912	
70	12254	HİLAL YILMAZ	12A	16	9	13,75				5	0	5,00				21	9	18,75	169,000	10	76	2619	158,315	10	74	3461	178,998	10	68	2660	
71	12135	ZEYNEP İDİL ÇİÇEK	12A	8	30	0,50				0	5	-1,25				8	35	-0,75	144,043	12	82	3598	156,768	11	75	3496	135,788	12	81	3681	
72	13126	SÂİME GÖVŞEN	-M	12	14	8,50	8	8	6,00	3	3	2,25	0	2	-0,50	23	27	16,25	176,800	18	74	2154	154,963	18	76	3538	160,493	17	75	3235	
73	13111	SILA YÜKSEL	-M	8	12	5,00	4	3	3,25	6	2	5,50				18	17	13,75	145,168	22	81	3579	151,725	20	78	3590	144,905	21	79	3589	
74	13143	BEYZA YILDIRIM	-M	13	18	8,50	9	4	8,00	0	5	-1,25				22	27	15,25	186,223	16	69	1840	150,173	21	79	3614	154,613	20	78	3376	
75	12022	YİĞİT SAVUNMUŞ	12E	27	10	24,50				6	4	5,00				33	14	29,50	193,653	3	65	1572	150,083	4	80	3615	204,538	3	56	1758	
76	12212	TAHA DÖNMEZ	12A	10	7	8,25				1	3	0,25				11	10	8,50	148,098	11	80	3530	140,345	12	82	3735	144,163	11	80	3600	

TESTLERİ NET ORTALAMALARINA GÖRE KIYASLAMA

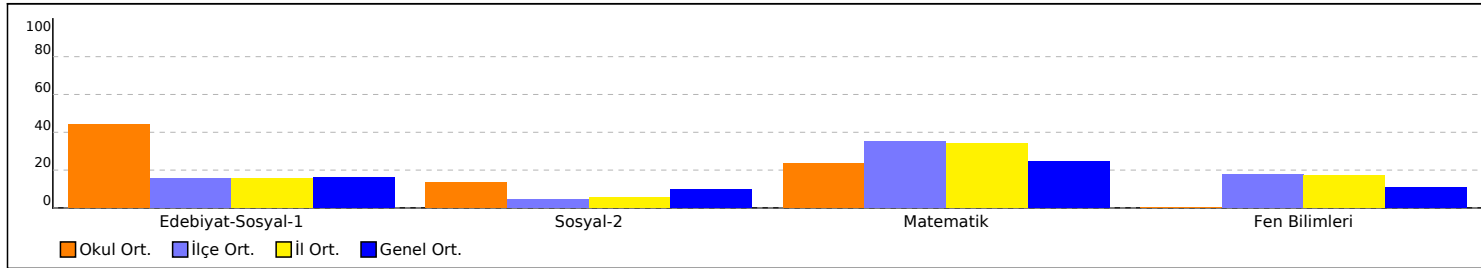

PUAN ORT. GÖRE KIYAS

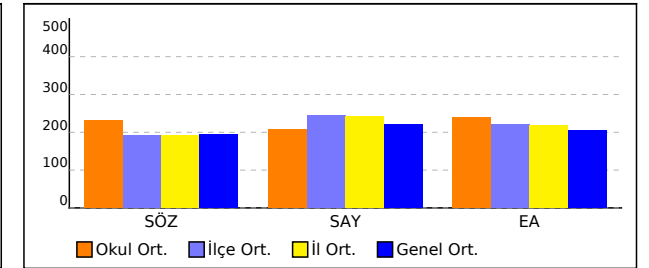

OKUL SAYISAL TEST BAZLI NET LİSTESİ (SAY sıralı)

İL		İLÇE		OKUL												SINAV ADI								KATILIMLAR									
MANİSA		YUNUSEMRE		KEP AKADEMİ 12.EŞİT AĞIRLIK												DİDAKTİK KALEM AYT 1								Okul	İlçe	İl	Genel						
																								82	357	371	3810						
Sıra	Ö.No	İsim	Sınıf	Edebiyat-Sosyal-1			Sosyal-2			Matematik			Fen Bilimleri			Toplam			SÖZ				SAY				EA						
				D	Y	N	D	Y	N	D	Y	N	D	Y	N	D	Y	N	Puan	Sn	Okul	Genel	Puan	Sn	Okul	Genel	Puan	Sn	Okul	Genel			
Genel Ortalama				7,6	4,7	6,43	4,5	2,5	3,89	10,7	3,5	9,86	6,1	7,1	4,32	28,9	17,7	24,50	193,570					221,010					205,620				
Okul Ortalaması				20,6	11,5	17,75	5,9	2,4	5,29	10,2	3,3	9,39	0,4	0,8	0,16	37,1	17,9	32,59	230,870					206,520					238,560				

NET ORTALAMASINA GÖRE ŞUBE KARŞILAŞTIRMA

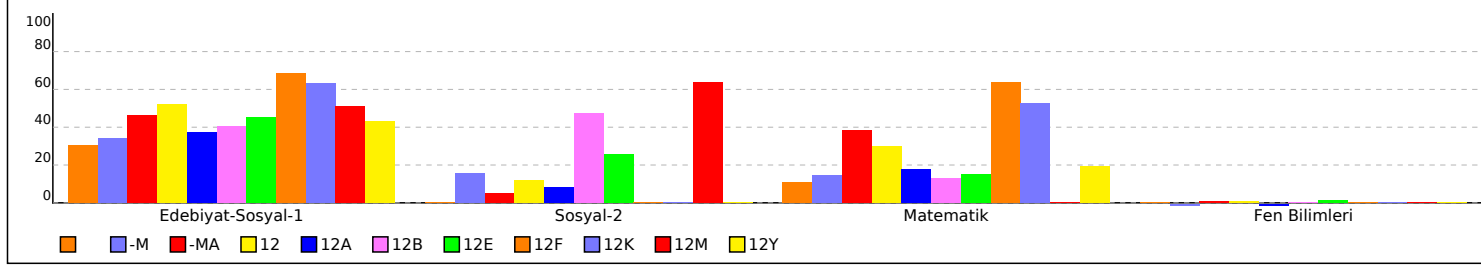

PUANA GÖRE ŞUBE KIYAS

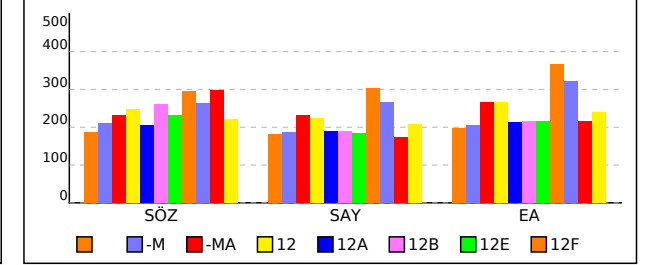

OKUL SÖZEL TEST BAZLI NET LİSTESİ (SÖZ sıralı)

İL		İLÇE		OKUL									SINAV ADI												KATILIMLAR					
																									Okul	İlçe	İl	Genel		
MANİSA		YUNUSEMRE		KEP AKADEMİ 12.EŞİT AĞIRLIK									DİDAKTİK KALEM AYT 1												82	357	371	3810		
Sıra	Ö.No	İsim	Sınıf	Edebiyat-Sosyal-1			Sosyal-2			Matematik			Fen Bilimleri			Toplam			SÖZ				SAY				EA			
				D	Y	N	D	Y	N	D	Y	N	D	Y	N	D	Y	N	Puan	Sn	Okul	Genel	Puan	Sn	Okul	Genel	Puan	Sn	Okul	Genel
Genel Ortalama				7,6	4,7	6,43	4,5	2,5	3,89	10,7	3,5	9,86	6,1	7,1	4,32	28,9	17,7	24,50	193,570				221,010				205,620			
Okul Ortalaması				20,6	11,5	17,75	5,9	2,4	5,29	10,2	3,3	9,39	0,4	0,8	0,16	37,1	17,9	32,59	230,870				206,520				238,560			
1	12382	EMİRHAN AKGÜN	12	32	6	30,50	34	3	33,25							66	9	63,75	345,620	1	1	14	170,758	29	64	3095	244,265	18	32	723
2	12200	DEHA AKYOL	12	35	4	34,00				37	1	36,75				72	5	70,75	315,043	2	2	52	336,505	3	3	225	418,388	1	1	2
3	12226	YAKUP AYKAÇ	12	26	10	23,50	27	8	25,00	3	0	3,00				56	18	51,50	309,665	3	3	67	189,165	22	44	2381	240,220	19	34	822
4	12393	ELİF TAŞTAN	12	32	5	30,75				38	2	37,50				70	7	68,25	309,243	4	4	69	342,775	1	1	195	414,475	2	2	3
5	0	EMRULLAH BİLGİ	-M	28	9	25,75	25	6	23,50							53	15	49,25	307,374	1	5	76	174,123	11	56	2915	232,646	7	42	994
6	12097	ALİ EGE YÖZDEMİR	12	30	8	28,00				38	2	37,50				68	10	65,50	297,218	5	6	108	339,875	2	2	211	402,038	3	3	5
7	12304	AHMET E YILMAZ	12M	23	10	20,50	27	6	25,50							50	16	46,00	296,914	1	7	111	174,123	1	56	2915	215,546	1	48	1437
8	12085	BİLAL ÇİFTÇİ	12F	30	10	27,50				27	6	25,50				57	16	53,00	294,408	1	8	119	303,828	1	5	433	365,745	1	4	10
9	12052	FATMA SELENAY VURAL	12	33	5	31,75				20	5	18,75				53	10	50,50	287,925	6	9	145	264,615	8	12	826	340,313	7	10	25
10	12269	EREN ALP TANIŞ	12E	22	18	17,50	25	14	21,50	7	0	7,00	10	30	2,50	64	62	48,50	286,578	1	10	156	214,803	1	28	1622	239,043	2	36	846
11	12395	MUSTAFA ALCEYLAN	12	20	10	17,50	26	5	24,75							46	15	42,25	285,272	7	11	167	174,123	27	56	2915	206,448	26	53	1693
12	12001	HASAN ÇALIŞKAN	12	32	8	30,00				18	7	16,25				50	15	46,25	284,148	8	12	177	259,243	9	13	899	329,443	9	12	37
13	12348	ALEYNA YAVUZ	12	25	9	22,75	15	2	14,50	8	1	7,75				48	12	45,00	283,283	9	13	183	211,530	19	32	1694	259,598	14	21	470
14	12278	LEYLA NAZ ÖZDEMİR	12E	23	12	20,00	22	9	19,75	10	2	9,50				55	23	49,25	281,425	2	14	191	206,528	2	36	1845	246,198	1	30	688
15	13093	KEMAL FINDIK	-MA	31	5	29,75				31	4	30,00				62	9	59,75	279,990	1	15	199	294,158	1	7	516	363,353	1	5	12
16	12032	CEYLİN ERDOĞAN	12	29	6	27,50				26	5	24,75				55	11	52,25	277,608	10	16	214	284,505	5	8	604	346,298	4	7	21
17	13062	AZRA KAYA	-M	28	11	25,25				31	3	30,25				59	14	55,50	276,363	2	17	225	305,933	1	4	414	360,285	1	6	14
18	12030	BERKAY ÜNAL	12	31	5	29,75				24	4	23,00				55	9	52,75	276,360	11	18	226	270,945	7	10	760	340,153	8	11	26
19	16004	NURGÜL ARGÜN	12	26	12	23,00				26	7	24,25				52	19	47,25	275,325	12	19	232	294,813	4	6	510	342,523	5	8	22
20	12005	ECE SUDE ASLAN	12	28	11	25,25				14	11	11,25				42	22	36,50	274,938	13	20	238	250,570	10	14	1004	305,993	11	15	120
21	12307	DİLA YÜKSEL	12	30	10	27,50				25	5	23,75				55	15	51,25	274,620	14	21	239	278,303	6	9	667	340,435	6	9	24
22	12181	SEDEN KUTLU	12A	19	13	15,75	25	7	23,25	2	1	1,75				46	21	40,75	268,055	1	22	276	171,370	9	63	3057	198,118	8	58	1991
23	12036	NAZLI ERKELET	12K	28	11	25,25				23	8	21,00				51	19	46,25	263,008	1	23	313	265,888	1	11	813	320,778	1	14	61
24	712	ZÜMRA BAĞÇECİKLİ	12B	20	15	16,25	20	4	19,00	8	11	5,25				48	30	40,50	261,025	1	24	330	188,535	1	46	2401	216,373	1	47	1417
25	13108	İREM EYİ	-M	22	17	17,75	17	7	15,25	1	1	0,75				40	25	33,75	257,928	3	25	353	176,855	10	54	2778	209,688	9	51	1603
26	12262	ASLI NAZ ABALI	12	33	4	32,00				26	4	25,00				59	8	57,00	253,147	15	26	402	244,623	12	16	1080	321,703	10	13	57
27	12111	NAZ DURAN	12	20	6	18,50	13	6	11,50	8	2	7,50				41	14	37,50	251,863	16	27	424	200,620	21	39	2011	235,578	21	39	914
28	12015	ARDA KUMOVA	12A	25	11	22,25	6	0	6,00	16	6	14,50				47	17	42,75	249,960	2	28	444	224,033	2	23	1421	270,720	1	20	346
29	12246	İLAYDA NÜR ÇİLOĞLAN	12	19	11	16,25	19	6	17,50	1	3	0,25				39	20	34,00	248,855	17	29	458	164,790	31	68	3316	192,958	28	60	2155
30	13039	BERK KARA	-M	31	5	29,75				14	1	13,75				45	6	43,50	246,254	4	30	487	212,898	4	29	1656	283,301	2	17	238

OKUL SÖZEL TEST BAZLI NET LİSTESİ (SÖZ sıralı)

İL		İLÇE		OKUL									SINAV ADI												KATILIMLAR					
																									Okul	İlçe	İl	Genel		
MANİSA		YUNUSEMRE		KEP AKADEMİ 12.EŞİT AĞIRLIK									DİDAKTİK KALEM AYT 1												82	357	371	3810		
Sıra	Ö.No	İsim	Sınıf	Edebiyat-Sosyal-1			Sosyal-2			Matematik			Fen Bilimleri			Toplam			SÖZ				SAY				EA			
				D	Y	N	D	Y	N	D	Y	N	D	Y	N	D	Y	N	Puan	Sn	Okul	Genel	Puan	Sn	Okul	Genel	Puan	Sn	Okul	Genel
Genel Ortalama				7,6	4,7	6,43	4,5	2,5	3,89	10,7	3,5	9,86	6,1	7,1	4,32	28,9	17,7	24,50	193,570				221,010				205,620			
Okul Ortalaması				20,6	11,5	17,75	5,9	2,4	5,29	10,2	3,3	9,39	0,4	0,8	0,16	37,1	17,9	32,59	230,870				206,520				238,560			
31	0	MERTCAN EVCİMEN	12	24	14	20,50				13	7	11,25				37	21	31,75	242,880	18	31	521	231,843	14	20	1294	272,813	13	19	325
32	12148	İREM TÜRELİ	12	16	18	11,50	21	5	19,75	1	0	1,00				38	23	32,25	239,095	19	32	567	164,070	32	69	3334	177,508	33	69	2709
33	12384	ELİF AKALIN	12	25	12	22,00				18	1	17,75				43	13	39,75	236,488	20	33	602	238,743	13	18	1177	284,298	12	16	225
34	13134	TOLGA KAPLAN	-M	17	16	13,00	18	7	16,25	2	0	2,00				37	23	31,25	236,023	5	34	609	171,663	14	62	3044	189,798	12	62	2272
35	16007	BKYN	12A	24	3	23,25				4	0	4,00				28	3	27,25	235,348	3	35	616	194,598	5	40	2221	244,875	4	31	712
36	12336	KAAN ŞENGÜL	12	26	13	22,75				9	8	7,00				35	21	29,75	233,415	21	36	640	202,603	20	38	1959	251,210	15	24	591
37	13060	ONUR YILMAZŞ	-M	24	13	20,75				7	3	6,25				31	16	27,00	230,975	6	37	682	204,485	6	37	1904	246,583	5	29	683
38	13049	YASEMİN TURAL	-M	18	12	15,00	15	9	12,75	6	0	6,00				39	21	33,75	229,885	7	38	699	180,488	9	49	2650	204,703	11	55	1755
39	12265	ILGIN GÖKÇE	12A	27	11	24,25				4	0	4,00				31	11	28,25	228,610	4	39	721	184,443	8	48	2530	237,930	6	38	863
40	13011	EREN AKGÜMÜŞ	-M	20	12	17,00				20	6	18,50				40	18	35,50	223,800	8	40	797	243,895	2	17	1093	273,210	3	18	321
41	13115	NİL TURBİL	-M	22	16	18,00				14	1	13,75				36	17	31,75	223,375	9	41	802	226,660	3	21	1375	259,573	4	22	473
42	13114	METİN ÇAĞLAR	-MA	23	12	20,00				4	3	3,25				27	15	23,25	223,323	2	42	804	190,468	4	43	2340	230,340	3	43	1040
43	12086	ESRA ÇATALBAŞ	12Y	20	11	17,25				8	1	7,75				28	12	25,00	219,673	1	43	876	208,255	1	33	1784	239,075	1	35	845
44	12308	BÜŞRA KOCABAŞ	12	19	12	16,00				8	1	7,75				27	13	23,75	219,403	22	44	883	212,198	18	30	1673	238,788	20	37	850
45	13089	ZEHANUR BOZKURT	-M	23	10	20,50				7	3	6,25				30	13	26,75	219,293	10	45	884	193,425	7	42	2250	234,538	6	40	934
46	13164	EDİZ BAŞARAN	-M	15	5	13,75	16	10	13,50							31	15	27,25	217,330	11	46	924	151,878	19	77	3585	172,873	14	71	2860
47	94386	HAMZA SAMET TURAN	12A	21	19	16,25				15	8	13,00				36	27	29,25	217,313	5	47	925	224,045	1	22	1420	251,210	3	24	591
48	12329	ENES AKBULUT	12A	23	11	20,25				15	5	13,75				38	16	34,00	215,925	6	48	957	211,718	4	31	1684	251,868	2	23	582
49	12108	SARENUR KATLANÇ	12A	12	13	8,75	12	5	10,75	5	0	5,00				29	18	24,50	215,454	7	49	973	188,223	7	47	2411	192,106	9	61	2187
50	49	EMRE ARAS	-MA	13	7	11,25	8	0	8,00	11	0	11,00	2	3	1,25	34	10	31,50	213,749	3	50	1011	208,243	3	34	1785	216,916	4	46	1404
51	12401	SUDENAZ YOLCU	12	22	11	19,25				3	5	1,75				25	16	21,00	212,898	23	51	1033	177,900	25	53	2738	215,390	24	49	1440
52	13176	FATMANUR ÖZRLİ	12	18	16	14,00	13	13	9,75	0	1	-0,25	2	2	1,50	33	32	25,00	212,750	24	52	1037	161,553	34	72	3397	179,398	32	67	2641
53	12223	ESMA NAZ KURT	12	22	13	18,75				9	13	5,75	15	21	9,75	46	47	34,25	212,469	25	53	1040	217,468	17	27	1561	226,066	23	45	1152
54	12259	EMİRHAN GEDİK	12	22	14	18,50				2	1	1,75				24	15	20,25	211,364	26	54	1075	179,058	23	51	2699	213,801	25	50	1478
55	13064	RECEP ŞEN	-M	12	16	8,00	15	8	13,00	0	4	-1,00				27	28	20,00	210,203	12	55	1106	161,803	17	71	3389	164,290	15	73	3140
56	12160	TUNAHAN YAVAŞ	12	14	8	12,00				16	22	10,50				30	30	22,50	207,825	27	56	1153	220,325	15	24	1496	234,438	22	41	937
57	12214	AYŞE İREM BABACAN	12	19	8	17,00				17	3	16,25				36	11	33,25	207,362	28	57	1162	219,948	16	25	1503	249,956	17	27	610
58	12275	ÖMER GÜLEÇ	12	21	7	19,25				2	3	1,25				23	10	20,50	205,145	29	58	1221	168,278	30	66	3213	205,980	27	54	1711
59	0	DAMLA KARADENİZ	-M	9	17	4,75	14	9	11,75	0	3	-0,75				23	29	15,75	205,017	13	59	1227	172,008	13	61	3029	163,926	16	74	3149
60	12276	KEVSER TEFCİ	12A	18	13	14,75				15	1	14,75	0	3	-0,75	33	17	28,75	204,860	8	60	1232	218,160	3	26	1540	243,225	5	33	741

OKUL SÖZEL TEST BAZLI NET LİSTESİ (SÖZ sıralı)

İL		İLÇE		OKUL										SINAV ADI										KATILIMLAR						
																								Okul	İlçe	İl	Genel			
MANİSA		YUNUSEMRE		KEP AKADEMİ 12.EŞİT AĞIRLIK										DİDAKTİK KALEM AYT 1										82	357	371	3810			
Sıra	Ö.No	İsim	Sınıf	Edebiyat-Sosyal-1			Sosyal-2			Matematik			Fen Bilimleri			Toplam			SÖZ				SAY				EA			
				D	Y	N	D	Y	N	D	Y	N	D	Y	N	D	Y	N	Puan	Sn	Okul	Genel	Puan	Sn	Okul	Genel	Puan	Sn	Okul	Genel
Genel Ortalama				7,6	4,7	6,43	4,5	2,5	3,89	10,7	3,5	9,86	6,1	7,1	4,32	28,9	17,7	24,50	193,570				221,010				205,620			
Okul Ortalaması				20,6	11,5	17,75	5,9	2,4	5,29	10,2	3,3	9,39	0,4	0,8	0,16	37,1	17,9	32,59	230,870				206,520				238,560			
61	13024	MUSTAFA YAMAN	-MA	15	9	12,75				18	4	17,00				33	13	29,75	203,990	4	61	1260	232,108	2	19	1287	248,538	2	28	637
62	12112	MEHMET FATİH ŞAHİN	12	10	7	8,25				19	5	17,75				29	12	26,00	203,453	30	62	1281	248,465	11	15	1033	250,038	16	26	607
63	17016	SUDENUR HAN	-M	17	14	13,50				10	2	9,50				27	16	23,00	202,930	14	63	1299	207,733	5	35	1804	226,608	8	44	1133
64	13048	NESİBE UÇAR	-M	16	11	13,25				6	3	5,25				22	14	18,50	195,749	15	64	1506	188,928	8	45	2391	207,371	10	52	1663
65	12022	YİĞİT SAVUNMUŞ	12E	27	10	24,50				6	4	5,00				33	14	29,50	193,653	3	65	1572	150,083	4	80	3615	204,538	3	56	1758
66	12350	YUDUM DAŞ	12	13	9	10,75				2	1	1,75				15	10	12,50	187,914	31	66	1776	179,058	23	51	2699	189,531	29	63	2279
67	12130	SİBEL ORUCU	12	17	19	12,25				3	6	1,50				20	25	13,75	187,643	32	67	1786	173,148	28	59	2953	188,568	30	64	2314
68	710	YAĞMUR YÖNEYER		16	15	12,25				5	3	4,25				21	18	16,50	187,395	1	68	1798	180,313	1	50	2658	195,958	1	59	2061
69	13143	BEYZA YILDIRIM	-M	13	18	8,50	9	4	8,00	0	5	-1,25				22	27	15,25	186,223	16	69	1840	150,173	21	79	3614	154,613	20	78	3376
70	0	ZEYNEP ŞİMŞEK	12	14	10	11,50	9	5	7,75	8	5	6,75				31	20	26,00	186,003	33	70	1844	163,998	33	70	3336	177,398	34	70	2715
71	13147	FATMA NUR KAHRAMAN	-M	6	15	2,25	9	9	6,75	1	3	0,25	0	3	-0,75	16	30	8,50	182,624	17	71	1973	172,968	12	60	2962	158,733	19	77	3284
72	16010	RÜMEYSA KAYA	12	11	7	9,25				2	1	1,75				13	8	11,00	179,115	34	72	2088	174,365	26	55	2903	180,410	31	66	2597
73	12288	BETÜL DEMİRCİ	12A	13	12	10,00				11	3	10,25				24	15	20,25	177,678	9	73	2134	194,145	6	41	2231	202,548	7	57	1820
74	13126	SÂİME GÖVŞEN	-M	12	14	8,50	8	8	6,00	3	3	2,25	0	2	-0,50	23	27	16,25	176,800	18	74	2154	154,963	18	76	3538	160,493	17	75	3235
75	13020	BERKAY KORKMAZ	-M	16	20	11,00				5	1	4,75				21	21	15,75	171,573	19	75	2434	168,983	15	65	3187	180,943	13	65	2578
76	12254	HİLAL YILMAZ	12A	16	9	13,75				5	0	5,00				21	9	18,75	169,000	10	76	2619	158,315	10	74	3461	178,998	10	68	2660
77	12286	ENES AKYOL	12E	14	13	10,75				4	4	3,00				18	17	13,75	167,053	4	77	2699	160,725	3	73	3415	171,405	4	72	2912
78	13036	ANDAN YILMAZ	-M	8	18	3,50	10	15	6,25							18	33	9,75	154,185	20	78	3192	142,453	22	81	3703	130,675	22	82	3724
79	13139	KADER ÇAĞLIYAN	-M	11	22	5,50				6	4	5,00				17	26	10,50	150,748	21	79	3455	165,515	16	67	3294	160,093	18	76	3255
80	12212	TAHA DÖNMEZ	12A	10	7	8,25				1	3	0,25				11	10	8,50	148,098	11	80	3530	140,345	12	82	3735	144,163	11	80	3600
81	13111	SILA YÜKSEL	-M	8	12	5,00	4	3	3,25	6	2	5,50				18	17	13,75	145,168	22	81	3579	151,725	20	78	3590	144,905	21	79	3589
82	12135	ZEYNEP İDİL ÇİÇEK	12A	8	30	0,50				0	5	-1,25				8	35	-0,75	144,043	12	82	3598	156,768	11	75	3496	135,788	12	81	3681

TESTLERİ NET ORTALAMALARINA GÖRE KIYASLAMA

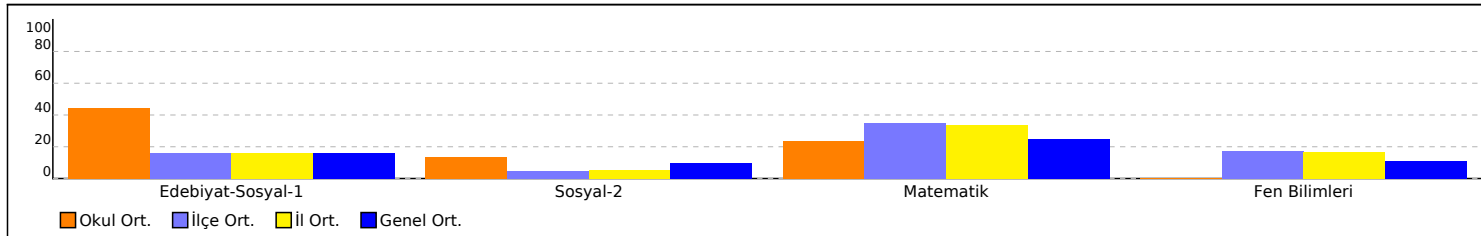

PUAN ORT. GÖRE KIYAS

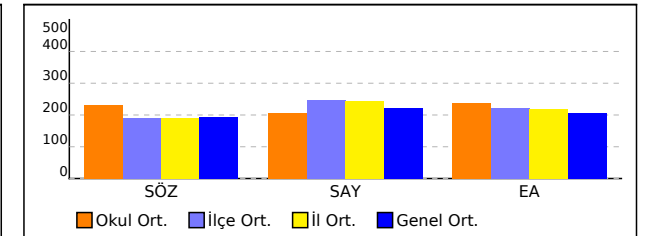

OKUL SÖZEL TEST BAZLI NET LİSTESİ (SÖZ sıralı)

İL		İLÇE		OKUL												SINAV ADI								KATILIMLAR									
																								Okul	İlçe	İl	Genel						
MANİSA		YUNUSEMRE		KEP AKADEMİ 12.EŞİT AĞIRLIK												DİDAKTİK KALEM AYT 1								82	357	371	3810						
Sıra	Ö.No	İsim	Sınıf	Edebiyat-Sosyal-1			Sosyal-2			Matematik			Fen Bilimleri			Toplam			SÖZ				SAY				EA						
				D	Y	N	D	Y	N	D	Y	N	D	Y	N	D	Y	N	Puan	Sn	Okul	Genel	Puan	Sn	Okul	Genel	Puan	Sn	Okul	Genel			
Genel Ortalama				7,6	4,7	6,43	4,5	2,5	3,89	10,7	3,5	9,86	6,1	7,1	4,32	28,9	17,7	24,50	193,570					221,010					205,620				
Okul Ortalaması				20,6	11,5	17,75	5,9	2,4	5,29	10,2	3,3	9,39	0,4	0,8	0,16	37,1	17,9	32,59	230,870					206,520					238,560				

NET ORTALAMASINA GÖRE ŞUBE KARŞILAŞTIRMA

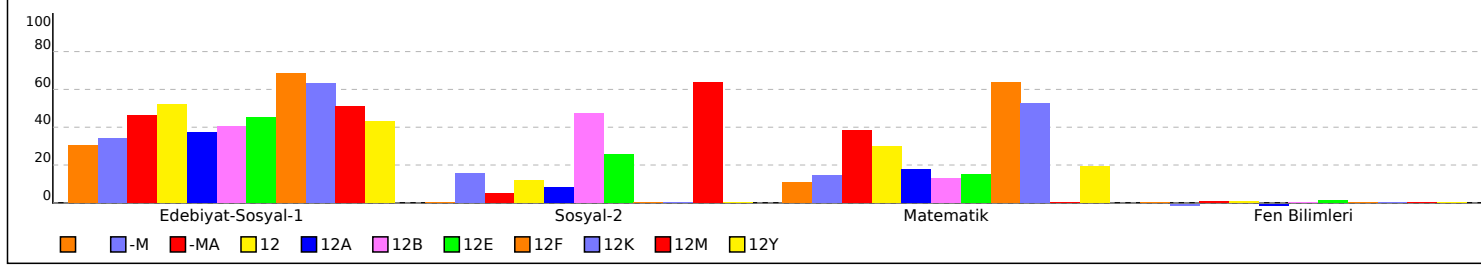

PUANA GÖRE ŞUBE KIYAS

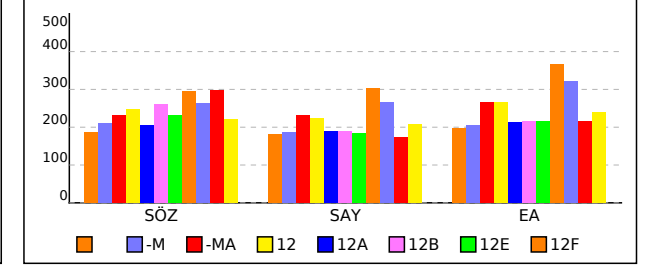

OKUL EŞİT AĞIRLIKLIL NET LİSTESİ (EA sıralı)

KATILIMLAR																														
İL		İLÇE		OKUL										SINAV ADI						OKUL	İLÇE	İL	GENEL							
MANİSA		YUNUSEMRE		KEP AKADEMİ 12.EŞİT AĞIRLIK										DİDAKTİK KALEM AYT 1						82	357	371	3810							
Sıra	Ö.No	İsim	Sınıf	Edebiyat-Sosyal-1												Matematik			Toplam			SÖZ		SAY		EA				
				Türkçe			Edebiyat			Tarih-1			Coğrafya-1			Matematik-2			D	Y	N	D	Y	N	Puan	Genel	Puan	Genel	Puan	Genel
				D	Y	N	D	Y	N	D	Y	N	D	Y	N	D	Y	N	D	Y	N	D	Y	N	Puan	Genel	Puan	Genel	Puan	Genel
Genel Ortalama				1,56	0,95	1,32	2,84	2,08	2,32	1,62	1,04	1,36	1,59	0,64	1,43	10,74	3,51	9,86	18,35	8,22	16,29	193,6		221,0		205,6				
Okul Ortalaması				3,98	1,72	3,55	7,95	5,84	6,49	4,37	2,70	3,69	4,33	1,22	4,02	10,22	3,32	9,39	30,85	14,80	27,14	230,9		206,5		238,6				
1	12200	DEHA AKYOL	12	6	0	6,00	14	3	13,25	9	1	8,75	6	0	6,00	37	1	36,75	72	5	70,75	315,0	52	336,5	225	418,4	2			
2	12393	ELİF TAŞTAN	12	5	1	4,75	15	3	14,25	8	1	7,75	4	0	4,00	38	2	37,50	70	7	68,25	309,2	69	342,8	195	414,5	3			
3	12097	ALİ EGE YÖZDEMİR	12	6	0	6,00	15	3	14,25	3	5	1,75	6	0	6,00	38	2	37,50	68	10	65,50	297,2	108	339,9	211	402,0	5			
4	12085	BİLAL ÇİFTÇİ	12F	5	1	4,75	12	6	10,50	8	2	7,50	5	1	4,75	27	6	25,50	57	16	53,00	294,4	119	303,8	433	365,7	10			
5	13093	KEMAL FINDIK	-MA	6	0	6,00	11	3	10,25	8	2	7,50	6	0	6,00	31	4	30,00	62	9	59,75	280,0	199	294,2	516	363,4	12			
6	13062	AZRA KAYA	-M	4	2	3,50	13	5	11,75	5	4	4,00	6	0	6,00	31	3	30,25	59	14	55,50	276,4	225	305,9	414	360,3	14			
7	12032	CEYLİN ERDOĞAN	12	5	0	5,00	13	4	12,00	5	2	4,50	6	0	6,00	26	5	24,75	55	11	52,25	277,6	214	284,5	604	346,3	21			
8	16004	NURGÜL ARGÜN	12	5	1	4,75	10	8	8,00	6	2	5,50	5	1	4,75	26	7	24,25	52	19	47,25	275,3	232	294,8	510	342,5	22			
9	12307	DİLA YÜKSEL	12	6	0	6,00	14	4	13,00	6	4	5,00	4	2	3,50	25	5	23,75	55	15	51,25	274,6	239	278,3	667	340,4	24			
10	12052	FATMA SELENAY VURAL	12	6	0	6,00	14	3	13,25	7	2	6,50	6	0	6,00	20	5	18,75	53	10	50,50	287,9	145	264,6	826	340,3	25			
11	12030	BERKAY ÜNAL	12	5	1	4,75	14	2	13,50	6	2	5,50	6	0	6,00	24	4	23,00	55	9	52,75	276,4	226	270,9	760	340,2	26			
12	12001	HASAN ÇALIŞKAN	12	6	0	6,00	13	5	11,75	7	3	6,25	6	0	6,00	18	7	16,25	50	15	46,25	284,1	177	259,2	899	329,4	37			
13	12262	ASLI NAZ ABALI	12	5	1	4,75	14	3	13,25	8	0	8,00	6	0	6,00	26	4	25,00	59	8	57,00	253,1	402	244,6	1080	321,7	57			
14	12036	NAZLI ERKELET	12K	5	1	4,75	14	4	13,00	4	5	2,75	5	1	4,75	23	8	21,00	51	19	46,25	263,0	313	265,9	813	320,8	61			
15	12005	ECE SUDE ASLAN	12	6	0	6,00	11	7	9,25	6	3	5,25	5	1	4,75	14	11	11,25	42	22	36,50	274,9	238	250,6	1004	306,0	120			
16	12384	ELİF AKALIN	12	4	2	3,50	11	5	9,75	6	3	5,25	4	2	3,50	18	1	17,75	43	13	39,75	236,5	602	238,7	1177	284,3	225			
17	13039	BERK KARA	-M	6	0	6,00	13	3	12,25	7	1	6,75	5	1	4,75	14	1	13,75	45	6	43,50	246,3	487	212,9	1656	283,3	238			
18	13011	EREN AKGÜMÜŞ	-M	2	4	1,00	8	5	6,75	4	3	3,25	6	0	6,00	20	6	18,50	40	18	35,50	223,8	797	243,9	1093	273,2	321			
19	0	MERTCAN EVCİMEN	12	4	2	3,50	8	8	6,00	7	3	6,25	5	1	4,75	13	7	11,25	37	21	31,75	242,9	521	231,8	1294	272,8	325			
20	12015	ARDA KUMOVA	12A	2	4	1,00	11	5	9,75	7	1	6,75	5	1	4,75	16	6	14,50	41	17	36,75	250,0	444	224,0	1421	270,7	346			
21	12348	ALEYNA YAVUZ	12	5	1	4,75	10	4	9,00	5	3	4,25	5	1	4,75	8	1	7,75	33	10	30,50	283,3	183	211,5	1694	259,6	470			
22	13115	NİL TURBİL	-M	2	4	1,00	10	7	8,25	5	4	4,00	5	1	4,75	14	1	13,75	36	17	31,75	223,4	802	226,7	1375	259,6	473			
23	12329	ENES AKBULUT	12A	4	2	3,50	8	6	6,50	5	3	4,25	6	0	6,00	15	5	13,75	38	16	34,00	215,9	957	211,7	1684	251,9	582			
24	94386	HAMZA SAMET TURAN	12A	5	1	4,75	6	12	3,00	4	6	2,50	6	0	6,00	15	8	13,00	36	27	29,25	217,3	925	224,0	1420	251,2	591			
25	12336	KAAN ŞENGÜL	12	6	0	6,00	7	10	4,50	8	2	7,50	5	1	4,75	9	8	7,00	35	21	29,75	233,4	640	202,6	1959	251,2	591			
26	12112	MEHMET FATİH ŞAHİN	12	2	3	1,25	2	3	1,25	1	0	1,00	5	1	4,75	19	5	17,75	29	12	26,00	203,5	1281	248,5	1033	250,0	607			
27	12214	AYŞE İREM BABACAN	12	3	3	2,25	6	3	5,25	5	1	4,75	5	1	4,75	17	3	16,25	36	11	33,25	207,4	1162	219,9	1503	250,0	610			
28	13024	MUSTAFA YAMAN	-MA	3	3	2,25	4	3	3,25	4	1	3,75	4	2	3,50	18	4	17,00	33	13	29,75	204,0	1260	232,1	1287	248,5	637			
29	13060	ONUR YILMAZŞ	-M	3	3	2,25	8	8	6,00	7	2	6,50	6	0	6,00	7	3	6,25	31	16	27,00	231,0	682	204,5	1904	246,6	683			

OKUL EŞİT AĞIRLIKLIL NET LİSTESİ (EA sıralı)

KATILIMLAR																														
İL		İLÇE		OKUL									SINAV ADI							OKUL	İLÇE	İL	GENEL							
MANİSA		YUNUSEMRE		KEP AKADEMİ 12.EŞİT AĞIRLIK									DİDAKTİK KALEM AYT 1							82	357	371	3810							
Sıra	Ö.No	İsim	Sınıf	Edebiyat-Sosyal-1												Matematik						Toplam			SÖZ		SAY		EA	
				Türkçe			Edebiyat			Tarih-1			Coğrafya-1			Matematik-2			D	Y	N	Puan	Genel	Puan	Genel	Puan	Genel			
				D	Y	N	D	Y	N	D	Y	N	D	Y	N	D	Y	N	D	Y	N									
Genel Ortalama				1,56	0,95	1,32	2,84	2,08	2,32	1,62	1,04	1,36	1,59	0,64	1,43	10,74	3,51	9,86	18,35	8,22	16,29	193,6		221,0		205,6				
Okul Ortalaması				3,98	1,72	3,55	7,95	5,84	6,49	4,37	2,70	3,69	4,33	1,22	4,02	10,22	3,32	9,39	30,85	14,80	27,14	230,9		206,5		238,6				
30	12278	LEYLA NAZ ÖZDEMİR	12E	5	1	4,75	9	7	7,25	5	2	4,50	4	2	3,50	10	2	9,50	33	14	29,50	281,4	191	206,5	1845	246,2	688			
31	16007	BKYN	12A	6	0	6,00	4	2	3,50	8	1	7,75	6	0	6,00	4	0	4,00	28	3	27,25	235,3	616	194,6	2221	244,9	712			
32	12382	EMİRHAN AKGÜN	12	4	2	3,50	15	2	14,50	8	1	7,75	5	1	4,75				32	6	30,50	345,6	14	170,8	3095	244,3	723			
33	12276	KEVSER TEFCİ	12A	6	0	6,00	7	7	5,25	3	3	2,25	2	3	1,25	15	1	14,75	33	14	29,50	204,9	1232	218,2	1540	243,2	741			
34	12226	YAKUP AYKAÇ	12	5	1	4,75	11	6	9,50	6	1	5,75	4	2	3,50	3	0	3,00	29	10	26,50	309,7	67	189,2	2381	240,2	822			
35	12086	ESRA ÇATALBAŞ	12Y	4	2	3,50	7	9	4,75	4	0	4,00	5	0	5,00	8	1	7,75	28	12	25,00	219,7	876	208,3	1784	239,1	845			
36	12269	EREN ALP TANIŞ	12E	4	2	3,50	10	8	8,00	4	6	2,50	4	2	3,50	7	0	7,00	29	18	24,50	286,6	156	214,8	1622	239,0	846			
37	12308	BÜŞRA KOCABAŞ	12	5	1	4,75	6	8	4,00	3	3	2,25	5	0	5,00	8	1	7,75	27	13	23,75	219,4	883	212,2	1673	238,8	850			
38	12265	ILGIN GÖKÇE	12A	4	2	3,50	11	5	9,75	7	3	6,25	5	1	4,75	4	0	4,00	31	11	28,25	228,6	721	184,4	2530	237,9	863			
39	12111	NAZ DURAN	12	5	1	4,75	7	2	6,50	4	1	3,75	4	2	3,50	8	2	7,50	28	8	26,00	251,9	424	200,6	2011	235,6	914			
40	13089	ZEHRANUR BOZKURT	-M	6	0	6,00	11	7	9,25	2	1	1,75	4	2	3,50	7	3	6,25	30	13	26,75	219,3	884	193,4	2250	234,5	934			
41	12160	TUNAHAN YAVAŞ	12	1	1	0,75	6	6	4,50	3	0	3,00	4	1	3,75	16	22	10,50	30	30	22,50	207,8	1153	220,3	1496	234,4	937			
42	0	EMRULLAH BİLGİ	-M	4	1	3,75	11	6	9,50	8	1	7,75	5	1	4,75				28	9	25,75	307,4	76	174,1	2915	232,6	994			
43	13114	METİN ÇAĞLAR	-MA	3	3	2,25	9	5	7,75	6	3	5,25	5	1	4,75	4	3	3,25	27	15	23,25	223,3	804	190,5	2340	230,3	1040			
44	17016	SUDENUR HAN	-M	4	2	3,50	6	7	4,25	3	4	2,00	4	1	3,75	10	2	9,50	27	16	23,00	202,9	1299	207,7	1804	226,6	1133			
45	12223	ESMA NAZ KURT	12	5	1	4,75	8	8	6,00	4	3	3,25	5	1	4,75	9	13	5,75	31	26	24,50	212,5	1040	217,5	1561	226,1	1152			
46	49	EMRE ARAS	-MA	3	0	3,00	2	1	1,75	3	5	1,75	5	1	4,75	11	0	11,00	24	7	22,25	213,7	1011	208,2	1785	216,9	1404			
47	712	ZÜMRA BAĞÇECİKLİ	12B	3	3	2,25	7	9	4,75	4	3	3,25	6	0	6,00	8	11	5,25	28	26	21,50	261,0	330	188,5	2401	216,4	1417			
48	12304	AHMET E YILMAZ	12M	5	1	4,75	11	4	10,00	3	3	2,25	4	2	3,50				23	10	20,50	296,9	111	174,1	2915	215,5	1437			
49	12401	SUDENAZ YOLCU	12	4	2	3,50	7	5	5,75	5	4	4,00	6	0	6,00	3	5	1,75	25	16	21,00	212,9	1033	177,9	2738	215,4	1440			
50	12259	EMİRHAN GEDİK	12	5	1	4,75	8	6	6,50	3	7	1,25	6	0	6,00	2	1	1,75	24	15	20,25	211,4	1075	179,1	2699	213,8	1478			
51	13108	İREM EYİ	-M	3	3	2,25	11	7	9,25	4	5	2,75	4	2	3,50	1	1	0,75	23	18	18,50	257,9	353	176,9	2778	209,7	1603			
52	13048	NESİBE UÇAR	-M	5	1	4,75	6	8	4,00	2	1	1,75	3	1	2,75	6	3	5,25	22	14	18,50	195,7	1506	188,9	2391	207,4	1663			
53	12395	MUSTAFA ALCEYLAN	12	3	2	2,50	6	5	4,75	6	2	5,50	5	1	4,75				20	10	17,50	285,3	167	174,1	2915	206,4	1693			
54	12275	ÖMER GÜLEÇ	12	4	2	3,50	8	3	7,25	4	1	3,75	5	1	4,75	2	3	1,25	23	10	20,50	205,1	1221	168,3	3213	206,0	1711			
55	13049	YASEMİN TUTAL	-M	4	1	3,75	8	7	6,25	3	2	2,50	3	2	2,50	6	0	6,00	24	12	21,00	229,9	699	180,5	2650	204,7	1755			
56	12022	YİĞİT SAVUNMUŞ	12E	5	1	4,75	11	5	9,75	5	4	4,00	6	0	6,00	6	4	5,00	33	14	29,50	193,7	1572	150,1	3615	204,5	1758			
57	12288	BETÜL DEMİRCİ	12A	4	2	3,50	4	7	2,25	3	1	2,75	2	2	1,50	11	3	10,25	24	15	20,25	177,7	2134	194,1	2231	202,5	1820			
58	12181	SEDEN KUTLU	12A	5	1	4,75	4	8	2,00	5	3	4,25	5	1	4,75	2	1	1,75	21	14	17,50	268,1	276	171,4	3057	198,1	1991			

OKUL EŞİT AĞIRLIKLIL NET LİSTESİ (EA sıralı)

KATILIMLAR																														
İL		İLÇE		OKUL										SINAV ADI						OKUL	İLÇE	İL	GENEL							
MANİSA		YUNUSEMRE		KEP AKADEMİ 12.EŞİT AĞIRLIK										DİDAKTİK KALEM AYT 1						82	357	371	3810							
Sıra	Ö.No	İsim	Sınıf	Edebiyat-Sosyal-1												Matematik			Toplam			SÖZ		SAY		EA				
				Türkçe			Edebiyat			Tarih-1			Coğrafya-1			Matematik-2			D	Y	N	D	Y	N	Puan	Genel	Puan	Genel	Puan	Genel
				D	Y	N	D	Y	N	D	Y	N	D	Y	N	D	Y	N	D	Y	N	D	Y	N	Puan	Genel	Puan	Genel	Puan	Genel
Genel Ortalama				1,56	0,95	1,32	2,84	2,08	2,32	1,62	1,04	1,36	1,59	0,64	1,43	10,74	3,51	9,86	18,35	8,22	16,29	193,6		221,0		205,6				
Okul Ortalaması				3,98	1,72	3,55	7,95	5,84	6,49	4,37	2,70	3,69	4,33	1,22	4,02	10,22	3,32	9,39	30,85	14,80	27,14	230,9		206,5		238,6				
59	710	YAĞMUR YÖNEYER		4	2	3,50	7	6	5,50	3	3	2,25	2	4	1,00	5	3	4,25	21	18	16,50	187,4	1798	180,3	2658	196,0	2061			
60	12246	İLAYDA NÜR ÇİLOĞLAN	12	3	3	2,25	8	6	6,50	3	2	2,50	5	0	5,00	1	3	0,25	20	14	16,50	248,9	458	164,8	3316	193,0	2155			
61	12108	SARENUR KATLANÇ	12A	4	1	3,75	2	7	0,25	1	5	-0,25	5	0	5,00	5	0	5,00	17	13	13,75	215,5	973	188,2	2411	192,1	2187			
62	13134	TOLGA KAPLAN	-M	3	3	2,25	4	10	1,50	5	2	4,50	5	1	4,75	2	0	2,00	19	16	15,00	236,0	609	171,7	3044	189,8	2272			
63	12350	YUDUM DAŞ	12	5	0	5,00	5	7	3,25	0	1	-0,25	3	1	2,75	2	1	1,75	15	10	12,50	187,9	1776	179,1	2699	189,5	2279			
64	12130	SİBEL ORUCU	12	4	2	3,50	8	8	6,00	2	6	0,50	3	3	2,25	3	6	1,50	20	25	13,75	187,6	1786	173,1	2953	188,6	2314			
65	13020	BERKAY KORKMAZ	-M	2	4	1,00	5	10	2,50	5	4	4,00	4	2	3,50	5	1	4,75	21	21	15,75	171,6	2434	169,0	3187	180,9	2578			
66	16010	RÜMEYSA KAYA	12	3	2	2,50	2	3	1,25	2	1	1,75	4	1	3,75	2	1	1,75	13	8	11,00	179,1	2088	174,4	2903	180,4	2597			
67	13176	FATMANUR ÖZRLİ	12	3	3	2,25	8	10	5,50	4	1	3,75	3	2	2,50	0	1	-0,25	18	17	13,75	212,8	1037	161,6	3397	179,4	2641			
68	12254	HİLAL YILMAZ	12A	4	1	3,75	6	5	4,75	3	1	2,75	3	2	2,50	5	0	5,00	21	9	18,75	169,0	2619	158,3	3461	179,0	2660			
69	12148	İREM TÜRELİ	12	2	4	1,00	6	8	4,00	4	4	3,00	4	2	3,50	1	0	1,00	17	18	12,50	239,1	567	164,1	3334	177,5	2709			
70	0	ZEYNEP ŞİMŞEK	12	4	2	3,50	5	3	4,25	2	2	1,50	3	3	2,25	8	5	6,75	22	15	18,25	186,0	1844	164,0	3336	177,4	2715			
71	13164	EDİZ BAŞARAN	-M	2	2	1,50	3	1	2,75	6	2	5,50	4	0	4,00				15	5	13,75	217,3	924	151,9	3585	172,9	2860			
72	12286	ENES AKYOL	12E	3	2	2,50	5	8	3,00	1	3	0,25	5	0	5,00	4	4	3,00	18	17	13,75	167,1	2699	160,7	3415	171,4	2912			
73	13064	RECEP ŞEN	-M	2	2	1,50	4	8	2,00	3	3	2,25	3	3	2,25	0	4	-1,00	12	20	7,00	210,2	1106	161,8	3389	164,3	3140			
74	0	DAMLA KARADENİZ	-M	1	3	0,25	5	8	3,00	1	3	0,25	2	3	1,25	0	3	-0,75	9	20	4,00	205,0	1227	172,0	3029	163,9	3149			
75	13126	SAİME GÖVŞEN	-M	3	3	2,25	6	8	4,00	1	2	0,50	2	1	1,75	3	3	2,25	15	17	10,75	176,8	2154	155,0	3538	160,5	3235			
76	13139	KADER ÇAĞLIYAN	-M	2	4	1,00	5	11	2,25	2	3	1,25	2	4	1,00	6	4	5,00	17	26	10,50	150,7	3455	165,5	3294	160,1	3255			
77	13147	FATMA NUR KAHRAMAN	-M	2	4	1,00	3	6	1,50	0	4	-1,00	1	1	0,75	1	3	0,25	7	18	2,50	182,6	1973	173,0	2962	158,7	3284			
78	13143	BEYZA YILDIRIM	-M	3	3	2,25	4	7	2,25	4	4	3,00	2	4	1,00	0	5	-1,25	13	23	7,25	186,2	1840	150,2	3614	154,6	3376			
79	13111	SILA YÜKSEL	-M	2	2	1,50	4	6	2,50	1	2	0,50	1	2	0,50	6	2	5,50	14	14	10,50	145,2	3579	151,7	3590	144,9	3589			
80	12212	TAHA DÖNMEZ	12A	5	1	4,75				4	5	2,75	1	1	0,75	1	3	0,25	11	10	8,50	148,1	3530	140,3	3735	144,2	3600			
81	12135	ZEYNEP İDİL ÇİÇEK	12A	2	4	1,00	4	12	1,00	2	8	0,00	0	6	-1,50	0	5	-1,25	8	35	-0,75	144,0	3598	156,8	3496	135,8	3681			
82	13036	ANDAN YILMAZ	-M	2	4	1,00	3	6	1,50	0	5	-1,25	3	3	2,25				8	18	3,50	154,2	3192	142,5	3703	130,7	3724			

OKUL EŞİT AĞIRLIKLIL NET LİSTESİ (EA sıralı)

İL		İLÇE		OKUL										SINAV ADI						KATILIMLAR										
MANİSA		YUNUSEMRE		KEP AKADEMİ 12.EŞİT AĞIRLIK										DİDAKTİK KALEM AYT 1						OKUL	İLÇE	İL	GENEL							
																				82	357	371	3810							
Sıra	Ö.No	İsim	Sınıf	Edebiyat-Sosyal-1												Matematik						Toplam			SÖZ		SAY		EA	
				Türkçe			Edebiyat			Tarih-1			Coğrafya-1			Matematik-2			D	Y	N	Puan	Genel	Puan	Genel	Puan	Genel			
				D	Y	N	D	Y	N	D	Y	N	D	Y	N	D	Y	N	D	Y	N									
Genel Ortalama				1,56	0,95	1,32	2,84	2,08	2,32	1,62	1,04	1,36	1,59	0,64	1,43	10,74	3,51	9,86	18,35	8,22	16,29	193,6		221,0		205,6				
Okul Ortalaması				3,98	1,72	3,55	7,95	5,84	6,49	4,37	2,70	3,69	4,33	1,22	4,02	10,22	3,32	9,39	30,85	14,80	27,14	230,9		206,5		238,6				

NET ORTALAMALARINA GÖRE KIYASLAMA

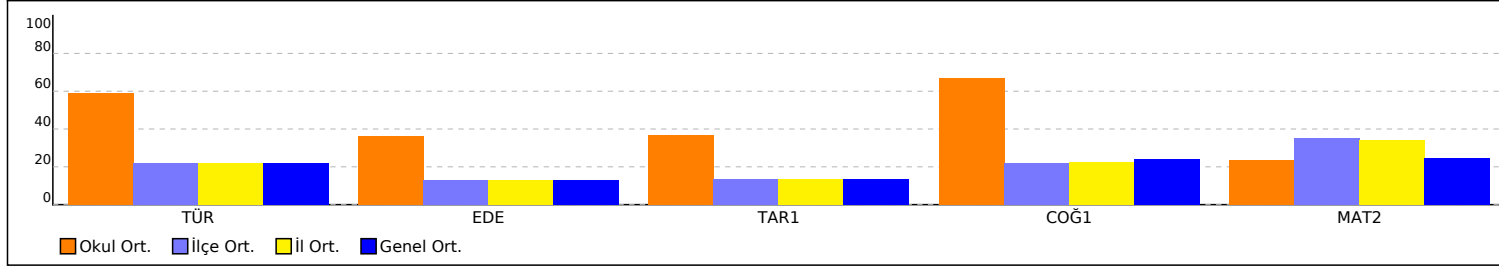

NET ORTALAMASINA GÖRE ŞUBE KARŞILAŞTIRMA

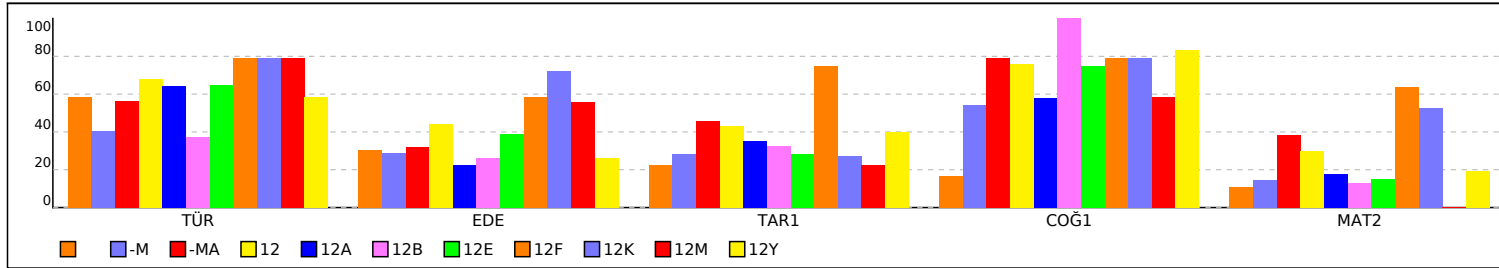

PUAN ORT. GÖRE KIYAS

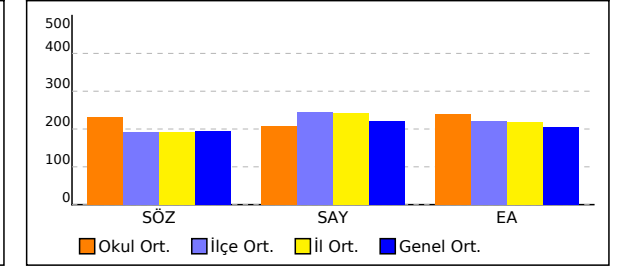

PUANA GÖRE ŞUBE KIYAS

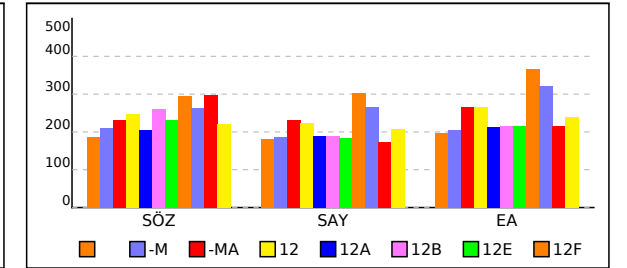

OKUL SAYISAL NET LİSTESİ (SAY sıralı)

KATILIMLAR																								
İL		İLÇE		OKUL								SINAV ADI						OKUL	İLÇE	İL	GENEL			
MANİSA		YUNUSEMRE		KEP AKADEMİ 12.EŞİT AĞIRLIK								DİDAKTİK KALEM AYT 1						82	357	371	3810			
Sıra	Ö.No	İsim	Sınıf	Matematik			Fen Bilimleri									Toplam			SÖZ		SAY		EA	
				Matematik-2			Fizik			Kimya			Biyoloji			D	Y	N	Puan	Genel	Puan	Genel	Puan	Genel
				D	Y	N	D	Y	N	D	Y	N	D	Y	N	D	Y	N	Puan	Genel	Puan	Genel	Puan	Genel
Genel Ortalama				10,74	3,51	9,86	2,03	2,54	1,40	2,50	1,61	2,10	1,55	2,91	0,82	16,82	10,57	14,18	193,6		221,0		205,6	
Okul Ortalaması				10,22	3,32	9,39	0,15	0,33	0,06	0,15	0,17	0,10	0,06	0,28	-0,01	10,58	4,10	9,54	230,9		206,5		238,6	
1	12393	ELİF TAŞTAN	12	38	2	37,50									38	2	37,50	309,2	69	342,8	195	414,5	3	
2	12097	ALİ EGE YÖZDEMİR	12	38	2	37,50									38	2	37,50	297,2	108	339,9	211	402,0	5	
3	12200	DEHA AKYOL	12	37	1	36,75									37	1	36,75	315,0	52	336,5	225	418,4	2	
4	13062	AZRA KAYA	-M	31	3	30,25									31	3	30,25	276,4	225	305,9	414	360,3	14	
5	12085	BİLAL ÇİFTÇİ	12F	27	6	25,50									27	6	25,50	294,4	119	303,8	433	365,7	10	
6	16004	NURGÜL ARGÜN	12	26	7	24,25									26	7	24,25	275,3	232	294,8	510	342,5	22	
7	13093	KEMAL FINDIK	-MA	31	4	30,00									31	4	30,00	280,0	199	294,2	516	363,4	12	
8	12032	CEYLİN ERDOĞAN	12	26	5	24,75									26	5	24,75	277,6	214	284,5	604	346,3	21	
9	12307	DİLA YÜKSEL	12	25	5	23,75									25	5	23,75	274,6	239	278,3	667	340,4	24	
10	12030	BERKAY ÜNAL	12	24	4	23,00									24	4	23,00	276,4	226	270,9	760	340,2	26	
11	12036	NAZLI ERKELET	12K	23	8	21,00									23	8	21,00	263,0	313	265,9	813	320,8	61	
12	12052	FATMA SELENAY VURAL	12	20	5	18,75									20	5	18,75	287,9	145	264,6	826	340,3	25	
13	12001	HASAN ÇALIŞKAN	12	18	7	16,25									18	7	16,25	284,1	177	259,2	899	329,4	37	
14	12005	ECE SUDE ASLAN	12	14	11	11,25									14	11	11,25	274,9	238	250,6	1004	306,0	120	
15	12112	MEHMET FATİH ŞAHİN	12	19	5	17,75									19	5	17,75	203,5	1281	248,5	1033	250,0	607	
16	12262	ASLI NAZ ABALI	12	26	4	25,00									26	4	25,00	253,1	402	244,6	1080	321,7	57	
17	13011	EREN AKGÜMÜŞ	-M	20	6	18,50									20	6	18,50	223,8	797	243,9	1093	273,2	321	
18	12384	ELİF AKALIN	12	18	1	17,75									18	1	17,75	236,5	602	238,7	1177	284,3	225	
19	13024	MUSTAFA YAMAN	-MA	18	4	17,00									18	4	17,00	204,0	1260	232,1	1287	248,5	637	
20	0	MERTCAN EVCİMEN	12	13	7	11,25									13	7	11,25	242,9	521	231,8	1294	272,8	325	
21	13115	NİL TURBİL	-M	14	1	13,75									14	1	13,75	223,4	802	226,7	1375	259,6	473	
22	94386	HAMZA SAMET TURAN	12A	15	8	13,00									15	8	13,00	217,3	925	224,0	1420	251,2	591	
23	12015	ARDA KUMOVA	12A	16	6	14,50									16	6	14,50	250,0	444	224,0	1421	270,7	346	
24	12160	TUNAHAN YAVAŞ	12	16	22	10,50									16	22	10,50	207,8	1153	220,3	1496	234,4	937	
25	12214	AYŞE İREM BABACAN	12	17	3	16,25									17	3	16,25	207,4	1162	219,9	1503	250,0	610	
26	12276	KEVSER TEFCİ	12A	15	1	14,75	0	1	-0,25			0	2	-0,50	15	4	14,00	204,9	1232	218,2	1540	243,2	741	
27	12223	ESMA NAZ KURT	12	9	13	5,75	5	7	3,25	8	5	6,75	2	9	-0,25	24	34	15,50	212,5	1040	217,5	1561	226,1	1152
28	12269	EREN ALP TANIŞ	12E	7	0	7,00	3	11	0,25	4	9	1,75	3	10	0,50	17	30	9,50	286,6	156	214,8	1622	239,0	846
29	13039	BERK KARA	-M	14	1	13,75									14	1	13,75	246,3	487	212,9	1656	283,3	238	

OKUL SAYISAL NET LİSTESİ (SAY sıralı)

KATILIMLAR																								
İL		İLÇE		OKUL								SINAV ADI						OKUL	İLÇE	İL	GENEL			
MANİSA		YUNUSEMRE		KEP AKADEMİ 12.EŞİT AĞIRLIK								DİDAKTİK KALEM AYT 1						82	357	371	3810			
Sıra	Ö.No	İsim	Sınıf	Matematik			Fen Bilimleri									Toplam			SÖZ		SAY		EA	
				Matematik-2			Fizik			Kimya			Biyoloji			D	Y	N	Puan	Genel	Puan	Genel	Puan	Genel
				D	Y	N	D	Y	N	D	Y	N	D	Y	N	D	Y	N	Puan	Genel	Puan	Genel	Puan	Genel
Genel Ortalama				10,74	3,51	9,86	2,03	2,54	1,40	2,50	1,61	2,10	1,55	2,91	0,82	16,82	10,57	14,18	193,6		221,0		205,6	
Okul Ortalaması				10,22	3,32	9,39	0,15	0,33	0,06	0,15	0,17	0,10	0,06	0,28	-0,01	10,58	4,10	9,54	230,9		206,5		238,6	
30	12308	BÜŞRA KOCABAŞ	12	8	1	7,75									8	1	7,75	219,4	883	212,2	1673	238,8	850	
31	12329	ENES AKBULUT	12A	15	5	13,75									15	5	13,75	215,9	957	211,7	1684	251,9	582	
32	12348	ALEÝNA YAVUZ	12	8	1	7,75									8	1	7,75	283,3	183	211,5	1694	259,6	470	
33	12086	ESRA ÇATALBAŞ	12Y	8	1	7,75									8	1	7,75	219,7	876	208,3	1784	239,1	845	
34	49	EMRE ARAS	-MA	11	0	11,00	2	3	1,25						13	3	12,25	213,7	1011	208,2	1785	216,9	1404	
35	17016	SUDENUR HAN	-M	10	2	9,50									10	2	9,50	202,9	1299	207,7	1804	226,6	1133	
36	12278	LEYLA NAZ ÖZDEMİR	12E	10	2	9,50									10	2	9,50	281,4	191	206,5	1845	246,2	688	
37	13060	ONUR YILMAZŞ	-M	7	3	6,25									7	3	6,25	231,0	682	204,5	1904	246,6	683	
38	12336	KAAN ŞENGÜL	12	9	8	7,00									9	8	7,00	233,4	640	202,6	1959	251,2	591	
39	12111	NAZ DURAN	12	8	2	7,50									8	2	7,50	251,9	424	200,6	2011	235,6	914	
40	16007	BKYN	12A	4	0	4,00									4	0	4,00	235,3	616	194,6	2221	244,9	712	
41	12288	BETÜL DEMİRCİ	12A	11	3	10,25									11	3	10,25	177,7	2134	194,1	2231	202,5	1820	
42	13089	ZEHRANUR BOZKURT	-M	7	3	6,25									7	3	6,25	219,3	884	193,4	2250	234,5	934	
43	13114	METİN ÇAĞLAR	-MA	4	3	3,25									4	3	3,25	223,3	804	190,5	2340	230,3	1040	
44	12226	YAKUP AYKAÇ	12	3	0	3,00									3	0	3,00	309,7	67	189,2	2381	240,2	822	
45	13048	NESİBE UÇAR	-M	6	3	5,25									6	3	5,25	195,7	1506	188,9	2391	207,4	1663	
46	712	ZÜMRA BAĞÇECİKLİ	12B	8	11	5,25									8	11	5,25	261,0	330	188,5	2401	216,4	1417	
47	12108	SARENUR KATLANÇ	12A	5	0	5,00									5	0	5,00	215,5	973	188,2	2411	192,1	2187	
48	12265	İLGİN GÖKÇE	12A	4	0	4,00									4	0	4,00	228,6	721	184,4	2530	237,9	863	
49	13049	YASEMİN TUTAL	-M	6	0	6,00									6	0	6,00	229,9	699	180,5	2650	204,7	1755	
50	710	YAĞMUR YÖNEYER		5	3	4,25									5	3	4,25	187,4	1798	180,3	2658	196,0	2061	
51	12259	EMİRHAN GEDİK	12	2	1	1,75									2	1	1,75	211,4	1075	179,1	2699	213,8	1478	
52	12350	YUDUM DAŞ	12	2	1	1,75									2	1	1,75	187,9	1776	179,1	2699	189,5	2279	
53	12401	SUDENAZ YOLCU	12	3	5	1,75									3	5	1,75	212,9	1033	177,9	2738	215,4	1440	
54	13108	İREM EYİ	-M	1	1	0,75									1	1	0,75	257,9	353	176,9	2778	209,7	1603	
55	16010	RÜMEÝSA KAYA	12	2	1	1,75									2	1	1,75	179,1	2088	174,4	2903	180,4	2597	
56	12130	SİBEL ORUCU	12	3	6	1,50									3	6	1,50	187,6	1786	173,1	2953	188,6	2314	
57	13147	FATMA NUR KAHRAMAN	-M	1	3	0,25	0	3	-0,75						1	6	-0,50	182,6	1973	173,0	2962	158,7	3284	
58	0	DAMLA KARADENİZ	-M	0	3	-0,75									0	3	-0,75	205,0	1227	172,0	3029	163,9	3149	

OKUL SAYISAL NET LİSTESİ (SAY sıralı)

KATILIMLAR																								
İL		İLÇE		OKUL								SINAV ADI						OKUL	İLÇE	İL	GENEL			
MANİSA		YUNUSEMRE		KEP AKADEMİ 12.EŞİT AĞIRLIK								DİDAKTİK KALEM AYT 1						82	357	371	3810			
Sıra	Ö.No	İsim	Sınıf	Matematik			Fen Bilimleri									Toplam			SÖZ		SAY		EA	
				Matematik-2			Fizik			Kimya			Biyoloji			D	Y	N	Puan	Genel	Puan	Genel	Puan	Genel
				D	Y	N	D	Y	N	D	Y	N	D	Y	N	D	Y	N						
Genel Ortalama				10,74	3,51	9,86	2,03	2,54	1,40	2,50	1,61	2,10	1,55	2,91	0,82	16,82	10,57	14,18	193,6		221,0		205,6	
Okul Ortalaması				10,22	3,32	9,39	0,15	0,33	0,06	0,15	0,17	0,10	0,06	0,28	-0,01	10,58	4,10	9,54	230,9		206,5		238,6	
59	13134	TOLGA KAPLAN	-M	2	0	2,00									2	0	2,00	236,0	609	171,7	3044	189,8	2272	
60	12181	SEDEN KUTLU	12A	2	1	1,75									2	1	1,75	268,1	276	171,4	3057	198,1	1991	
61	13020	BERKAY KORKMAZ	-M	5	1	4,75									5	1	4,75	171,6	2434	169,0	3187	180,9	2578	
62	12275	ÖMER GÜLEÇ	12	2	3	1,25									2	3	1,25	205,1	1221	168,3	3213	206,0	1711	
63	13139	KADER ÇAĞLIYAN	-M	6	4	5,00									6	4	5,00	150,7	3455	165,5	3294	160,1	3255	
64	12246	İLAYDA NÜR ÇİLOĞLAN	12	1	3	0,25									1	3	0,25	248,9	458	164,8	3316	193,0	2155	
65	12148	İREM TÜRELİ	12	1	0	1,00									1	0	1,00	239,1	567	164,1	3334	177,5	2709	
66	0	ZEYNEP ŞİMŞEK	12	8	5	6,75									8	5	6,75	186,0	1844	164,0	3336	177,4	2715	
67	13064	RECEP ŞEN	-M	0	4	-1,00									0	4	-1,00	210,2	1106	161,8	3389	164,3	3140	
68	13176	FATMANUR ÖZRLİ	12	0	1	-0,25	2	2	1,50						2	3	1,25	212,8	1037	161,6	3397	179,4	2641	
69	12286	ENES AKYOL	12E	4	4	3,00									4	4	3,00	167,1	2699	160,7	3415	171,4	2912	
70	12254	HİLAL YILMAZ	12A	5	0	5,00									5	0	5,00	169,0	2619	158,3	3461	179,0	2660	
71	12135	ZEYNEP İDİL ÇİÇEK	12A	0	5	-1,25									0	5	-1,25	144,0	3598	156,8	3496	135,8	3681	
72	13126	SAİME GÖVŞEN	-M	3	3	2,25						0	2	-0,50	3	5	1,75	176,8	2154	155,0	3538	160,5	3235	
73	13111	SILA YÜKSEL	-M	6	2	5,50									6	2	5,50	145,2	3579	151,7	3590	144,9	3589	
74	13143	BEYZA YILDIRIM	-M	0	5	-1,25									0	5	-1,25	186,2	1840	150,2	3614	154,6	3376	
75	12022	YİĞİT SAVUNMUŞ	12E	6	4	5,00									6	4	5,00	193,7	1572	150,1	3615	204,5	1758	
76	12212	TAHA DÖNMEZ	12A	1	3	0,25									1	3	0,25	148,1	3530	140,3	3735	144,2	3600	

NET ORTALAMALARINA GÖRE KIYASLAMA

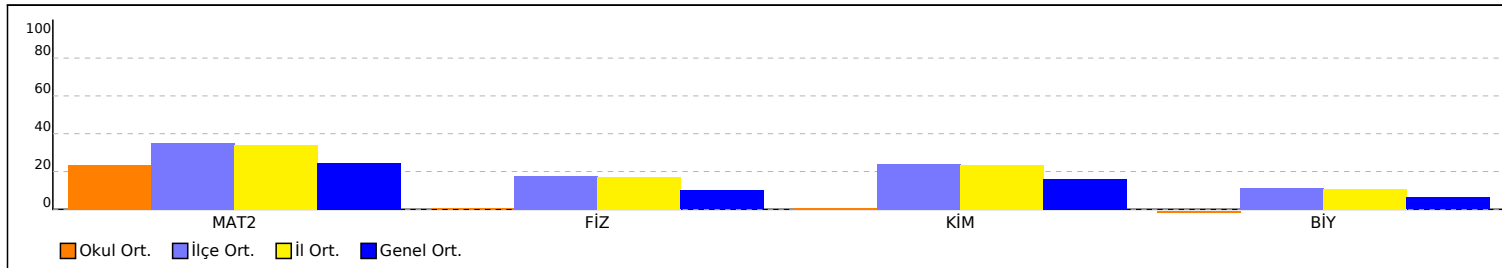

PUAN ORT. GÖRE KIYAS

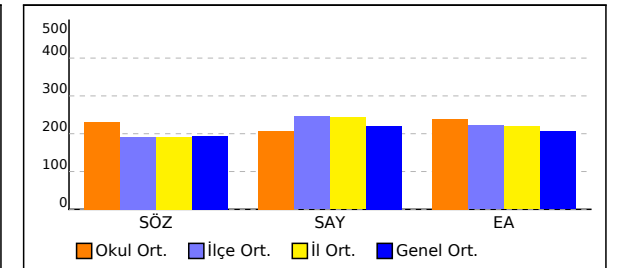

OKUL SAYISAL NET LİSTESİ (SAY sıralı)

KATILIMLAR																								
İL		İLÇE		OKUL								SINAV ADI						OKUL	İLÇE	İL	GENEL			
MANİSA		YUNUSEMRE		KEP AKADEMİ 12.EŞİT AĞIRLIK								DİDAKTİK KALEM AYT 1						82	357	371	3810			
Sıra	Ö.No	İsim	Sınıf	Matematik						Fen Bilimleri						Toplam			SÖZ		SAY		EA	
				Matematik-2			Fizik			Kimya			Biyoloji			D	Y	N	Puan	Genel	Puan	Genel	Puan	Genel
				D	Y	N	D	Y	N	D	Y	N	D	Y	N	D	Y	N						
Genel Ortalama				10,74	3,51	9,86	2,03	2,54	1,40	2,50	1,61	2,10	1,55	2,91	0,82	16,82	10,57	14,18	193,6		221,0		205,6	
Okul Ortalaması				10,22	3,32	9,39	0,15	0,33	0,06	0,15	0,17	0,10	0,06	0,28	-0,01	10,58	4,10	9,54	230,9		206,5		238,6	

NET ORTALAMASINA GÖRE ŞUBE KARŞILAŞTIRMA

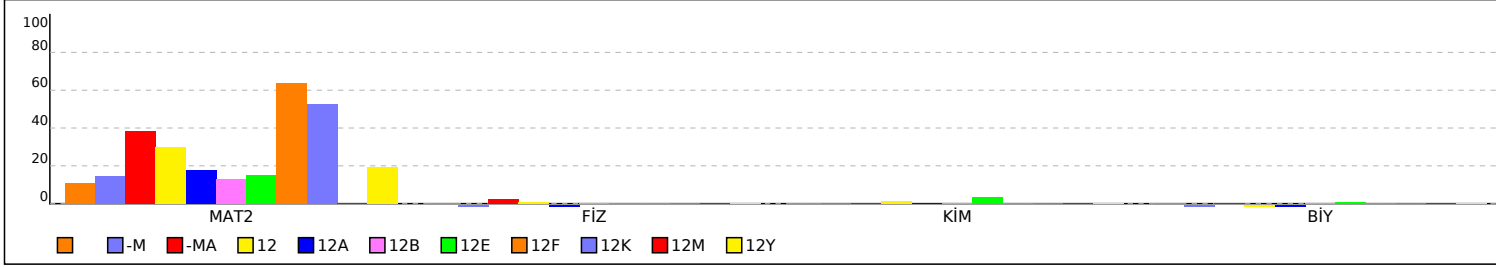

PUANA GÖRE ŞUBE KIYAS

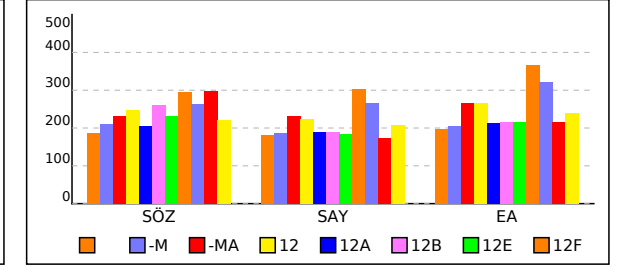

OKUL SÖZEL NET LİSTESİ (SÖZ sıralı)

İL		İLÇE		OKUL															SINAV ADI															KATILIMLAR								
																																		OKUL	İLÇE	İL	GENEL					
MANİSA		YUNUSEMRE		KEP AKADEMİ 12.EŞİT AĞIRLIK															DİDAKTİK KALEM AYT 1															82	357	371	3810					
Sıra	Ö.No	İsim	Sınıf	Edebiyat-Sosyal-1												Sosyal-2												Toplam			SÖZ		SAY		EA							
				Türkçe			Edebiyat			Tarih-1			Coğrafya-1			Tarih-2			Coğrafya-2			Felsefe			Felsefe Grubu												Din Kült. ve Ahlak			Felsefe (Seçmeli)		
				D	Y	N	D	Y	N	D	Y	N	D	Y	N	D	Y	N	D	Y	N	D	Y	N	D	Y	N	D	Y	N	D	Y	N	D	Y	N	Puan	Genel	Puan	Genel	Puan	Genel
Genel Ortalama				1,56	0,95	1,32	2,84	2,08	2,32	1,62	1,04	1,36	1,59	0,64	1,43	0,90	0,73	0,71	1,69	0,63	1,53	0,66	0,38	0,56	0,62	0,36	0,53	0,62	0,34	0,54	0,01	0,00	0,01	12,17	17,15	10,31	193,6		221,0		205,6	
Okul Ortalaması				3,98	1,72	3,55	7,95	5,84	6,49	4,37	2,70	3,69	4,33	1,22	4,02	1,35	0,80	1,15	2,22	0,52	2,09	0,77	0,41	0,66	0,73	0,37	0,64	0,80	0,24	0,74	0,00	0,00	0,00	26,50	13,82	23,03	230,9		206,5		238,6	
1	12382	EMİRHAN AKGÜN	12	4	2	3,50	15	2	14,50	8	1	7,75	5	1	4,75	10	0	10,00	11	0	11,00	3	2	2,50	5	1	4,75	5	0	5,00				66	9	63,75	345,6	14	170,8	3095	244,3	723
2	12200	DEHA AKYOL	12	6	0	6,00	14	3	13,25	9	1	8,75	6	0	6,00																			35	4	34,00	315,0	52	336,5	225	418,4	2
3	12226	YAKUP AYKAÇ	12	5	1	4,75	11	6	9,50	6	1	5,75	4	2	3,50	8	2	7,50	6	3	5,25	4	2	3,50	4	0	4,00	5	1	4,75				53	18	48,50	309,7	67	189,2	2381	240,2	822
4	12393	ELİF TAŞTAN	12	5	1	4,75	15	3	14,25	8	1	7,75	4	0	4,00																			32	5	30,75	309,2	69	342,8	195	414,5	3
5	0	EMRULLAH BİLGİ	-M	4	1	3,75	11	6	9,50	8	1	7,75	5	1	4,75	9	1	8,75	9	1	8,75	4	1	3,75	2	0	2,00	1	3	0,25				53	15	49,25	307,4	76	174,1	2915	232,6	994
6	12097	ALİ EGE YÖZDEMİR	12	6	0	6,00	15	3	14,25	3	5	1,75	6	0	6,00																			30	8	28,00	297,2	108	339,9	211	402,0	5
7	12304	AHMET E YILMAZ	12M	5	1	4,75	11	4	10,00	3	3	2,25	4	2	3,50	9	1	8,75	7	2	6,50	5	1	4,75	3	2	2,50	3	0	3,00				50	16	46,00	296,9	111	174,1	2915	215,5	1437
8	12085	BİLAL ÇİFTÇİ	12F	5	1	4,75	12	6	10,50	8	2	7,50	5	1	4,75																			30	10	27,50	294,4	119	303,8	433	365,7	10
9	12052	FATMA SELENAY VURAL	12	6	0	6,00	14	3	13,25	7	2	6,50	6	0	6,00																			33	5	31,75	287,9	145	264,6	826	340,3	25
10	12269	EREN ALP TANIŞ	12E	4	2	3,50	10	8	8,00	4	6	2,50	4	2	3,50	6	5	4,75	8	2	7,50	3	3	2,25	4	2	3,50	4	2	3,50				47	32	39,00	286,6	156	214,8	1622	239,0	846
11	12395	MUSTAFA ALCEYLAN	12	3	2	2,50	6	5	4,75	6	2	5,50	5	1	4,75	8	2	7,50	9	1	8,75	4	1	3,75	3	1	2,75	2	0	2,00				46	15	42,25	285,3	167	174,1	2915	206,4	1693
12	12001	HASAN ÇALIŞKAN	12	6	0	6,00	13	5	11,75	7	3	6,25	6	0	6,00																			32	8	30,00	284,1	177	259,2	899	329,4	37
13	12348	ALEYNA YAVUZ	12	5	1	4,75	10	4	9,00	5	3	4,25	5	1	4,75	6	2	5,50	9	0	9,00													40	11	37,25	283,3	183	211,5	1694	259,6	470
14	12278	LEYLA NAZ ÖZDEMİR	12E	5	1	4,75	9	7	7,25	5	2	4,50	4	2	3,50	7	3	6,25	7	2	6,50	2	2	1,50	3	1	2,75	3	1	2,75				45	21	39,75	281,4	191	206,5	1845	246,2	688
15	13093	KEMAL FINDIK	-MA	6	0	6,00	11	3	10,25	8	2	7,50	6	0	6,00																			31	5	29,75	280,0	199	294,2	516	363,4	12
16	12032	CEYLİN ERDOĞAN	12	5	0	5,00	13	4	12,00	5	2	4,50	6	0	6,00																			29	6	27,50	277,6	214	284,5	604	346,3	21
17	13062	AZRA KAYA	-M	4	2	3,50	13	5	11,75	5	4	4,00	6	0	6,00																			28	11	25,25	276,4	225	305,9	414	360,3	14
18	12030	BERKAY ÜNAL	12	5	1	4,75	14	2	13,50	6	2	5,50	6	0	6,00																			31	5	29,75	276,4	226	270,9	760	340,2	26
19	16004	NURGÜL ARGÜN	12	5	1	4,75	10	8	8,00	6	2	5,50	5	1	4,75																			26	12	23,00	275,3	232	294,8	510	342,5	22
20	12005	ECE SUDE ASLAN	12	6	0	6,00	11	7	9,25	6	3	5,25	5	1	4,75																			28	11	25,25	274,9	238	250,6	1004	306,0	120
21	12307	DİLA YÜKSEL	12	6	0	6,00	14	4	13,00	6	4	5,00	4	2	3,50																			30	10	27,50	274,6	239	278,3	667	340,4	24
22	12181	SEDEN KUTLU	12A	5	1	4,75	4	8	2,00	5	3	4,25	5	1	4,75	4	3	3,25	9	1	8,75	5	1	4,75	3	2	2,50	4	0	4,00				44	20	39,00	268,1	276	171,4	3057	198,1	1991
23	12036	NAZLI ERKELET	12K	5	1	4,75	14	4	13,00	4	5	2,75	5	1	4,75																			28	11	25,25	263,0	313	265,9	813	320,8	61
24	712	ZÜMRA BAĞÇECİKLİ	12B	3	3	2,25	7	9	4,75	4	3	3,25	6	0	6,00	6	3	5,25	10	0	10,00				2	1	1,75	2	0	2,00				40	19	35,25	261,0	330	188,5	2401	216,4	1417
25	13108	İREM EYİ	-M	3	3	2,25	11	7	9,25	4	5	2,75	4	2	3,50	2	6	0,50	8	0	8,00	4	0	4,00	1	0	1,00	2	1	1,75				39	24	33,00	257,9	353	176,9	2778	209,7	1603
26	12262	ASLI NAZ ABALI	12	5	1	4,75	14	3	13,25	8	0	8,00	6	0	6,00																			33	4	32,00	253,1	402	244,6	1080	321,7	57
27	12111	NAZ DURAN	12	5	1	4,75	7	2	6,50	4	1	3,75	4	2	3,50				3	2	2,50	3	2	2,50	3	1	2,75	4	1	3,75				33	12	30,00	251,9	424	200,6	2011	235,6	914
28	12015	ARDA KUMOVA	12A	2	4	1,00	11	5	9,75	7	1	6,75	5	1	4,75	1	0	1,00	4	0	4,00							1	0	1,00				31	11	28,25	250,0	444	224,0	1421	270,7	346
29	12246	İLAYDA NÜR ÇİLOĞLAN	12	3	3	2,25	8	6	6,50	3	2	2,50	5	0	5,00	4	2	3,50	6	3	5,25	3	0	3,00	3	1	2,75	3	0	3,00				38	17	33,75	248,9	458	164,8	3316	193,0	2155

OKUL SÖZEL NET LİSTESİ (SÖZ sıralı)

KATILIMLAR																																										
İL		İLÇE		OKUL												SINAV ADI										OKUL	İLÇE	İL	GENEL													
MANİSA		YUNUSEMRE		KEP AKADEMİ 12.EŞİT AĞIRLIK												DİDAKTİK KALEM AYT 1										82	357	371	3810													
Sıra	Ö.No	İsim	Sınıf	Edebiyat-Sosyal-1												Sosyal-2												Toplam			SÖZ		SAY		EA							
				Türkçe			Edebiyat			Tarih-1			Coğrafya-1			Tarih-2			Coğrafya-2			Felsefe			Felsefe Grubu			Din Kült. ve Ahlak Bilgisi			Felsefe (Seçmeli)			D	Y	N	Puan	Genel	Puan	Genel	Puan	Genel
				D	Y	N	D	Y	N	D	Y	N	D	Y	N	D	Y	N	D	Y	N	D	Y	N	D	Y	N	D	Y	N	D	Y	N	D	Y	N						
Genel Ortalama				1,56	0,95	1,32	2,84	2,08	2,32	1,62	1,04	1,36	1,59	0,64	1,43	0,90	0,73	0,71	1,69	0,63	1,53	0,66	0,38	0,56	0,62	0,36	0,53	0,62	0,34	0,54	0,01	0,00	0,01	12,17	17,15	10,31	193,6		221,0		205,6	
Okul Ortalaması				3,98	1,72	3,55	7,95	5,84	6,49	4,37	2,70	3,69	4,33	1,22	4,02	1,35	0,80	1,15	2,22	0,52	2,09	0,77	0,41	0,66	0,73	0,37	0,64	0,80	0,24	0,74	0,00	0,00	0,00	26,50	13,82	23,03	230,9		206,5		238,6	
30	13039	BERK KARA	-M	6	0	6,00	13	3	12,25	7	1	6,75	5	1	4,75																			31	5	29,75	246,3	487	212,9	1656	283,3	238
31	0	MERTCAN EVCİMEN	12	4	2	3,50	8	8	6,00	7	3	6,25	5	1	4,75																		24	14	20,50	242,9	521	231,8	1294	272,8	325	
32	12148	İREM TÜRELİ	12	2	4	1,00	6	8	4,00	4	4	3,00	4	2	3,50	3	2	2,50	8	1	7,75	4	1	3,75	4	0	4,00	2	1	1,75			37	23	31,25	239,1	567	164,1	3334	177,5	2709	
33	12384	ELİF AKALIN	12	4	2	3,50	11	5	9,75	6	3	5,25	4	2	3,50																		25	12	22,00	236,5	602	238,7	1177	284,3	225	
34	13134	TOLGA KAPLAN	-M	3	3	2,25	4	10	1,50	5	2	4,50	5	1	4,75	3	5	1,75	9	2	8,50	1	0	1,00	2	0	2,00	3	0	3,00			35	23	29,25	236,0	609	171,7	3044	189,8	2272	
35	16007	BKYN	12A	6	0	6,00	4	2	3,50	8	1	7,75	6	0	6,00																		24	3	23,25	235,3	616	194,6	2221	244,9	712	
36	12336	KAAN ŞENGÜL	12	6	0	6,00	7	10	4,50	8	2	7,50	5	1	4,75																		26	13	22,75	233,4	640	202,6	1959	251,2	591	
37	13060	ONUR YILMAZŞ	-M	3	3	2,25	8	8	6,00	7	2	6,50	6	0	6,00																		24	13	20,75	231,0	682	204,5	1904	246,6	683	
38	13049	YASEMİN TUTAL	-M	4	1	3,75	8	7	6,25	3	2	2,50	3	2	2,50	1	3	0,25	8	2	7,50	2	1	1,75	2	3	1,25	2	0	2,00			33	21	27,75	229,9	699	180,5	2650	204,7	1755	
39	12265	İLGİN GÖKÇE	12A	4	2	3,50	11	5	9,75	7	3	6,25	5	1	4,75																		27	11	24,25	228,6	721	184,4	2530	237,9	863	
40	13011	EREN AKGÜMÜŞ	-M	2	4	1,00	8	5	6,75	4	3	3,25	6	0	6,00																		20	12	17,00	223,8	797	243,9	1093	273,2	321	
41	13115	NİL TURBİL	-M	2	4	1,00	10	7	8,25	5	4	4,00	5	1	4,75																		22	16	18,00	223,4	802	226,7	1375	259,6	473	
42	13114	METİN ÇAĞLAR	-MA	3	3	2,25	9	5	7,75	6	3	5,25	5	1	4,75																		23	12	20,00	223,3	804	190,5	2340	230,3	1040	
43	12086	ESRA ÇATALBAŞ	12Y	4	2	3,50	7	9	4,75	4	0	4,00	5	0	5,00																		20	11	17,25	219,7	876	208,3	1784	239,1	845	
44	12308	BÜŞRA KOCABAŞ	12	5	1	4,75	6	8	4,00	3	3	2,25	5	0	5,00																		19	12	16,00	219,4	883	212,2	1673	238,8	850	
45	13089	ZEHRANUR BOZKURT	-M	6	0	6,00	11	7	9,25	2	1	1,75	4	2	3,50																		23	10	20,50	219,3	884	193,4	2250	234,5	934	
46	13164	EDİZ BAŞARAN	-M	2	2	1,50	3	1	2,75	6	2	5,50	4	0	4,00	4	4	3,00	8	0	8,00	1	1	0,75	2	2	1,50	1	3	0,25			31	15	27,25	217,3	924	151,9	3585	172,9	2860	
47	94386	HAMZA SAMET TURAN	12A	5	1	4,75	6	12	3,00	4	6	2,50	6	0	6,00																		21	19	16,25	217,3	925	224,0	1420	251,2	591	
48	12329	ENES AKBULUT	12A	4	2	3,50	8	6	6,50	5	3	4,25	6	0	6,00																		23	11	20,25	215,9	957	211,7	1684	251,9	582	
49	12108	SARENUR KATLANÇ	12A	4	1	3,75	2	7	0,25	1	5	-0,25	5	0	5,00	0	1	-0,25	6	1	5,75	3	0	3,00	1	1	0,75	2	2	1,50			24	18	19,50	215,5	973	188,2	2411	192,1	2187	
50	49	EMRE ARAS	-MA	3	0	3,00	2	1	1,75	3	5	1,75	5	1	4,75																		21	7	19,25	213,7	1011	208,2	1785	216,9	1404	
51	12401	SUDENAZ YOLCU	12	4	2	3,50	7	5	5,75	5	4	4,00	6	0	6,00																		22	11	19,25	212,9	1033	177,9	2738	215,4	1440	
52	13176	FATMANUR ÖZRLİ	12	3	3	2,25	8	10	5,50	4	1	3,75	3	2	2,50	0	1	-0,25	6	5	4,75	2	3	1,25	3	2	2,50	2	2	1,50			31	29	23,75	212,8	1037	161,6	3397	179,4	2641	
53	12223	ESMA NAZ KURT	12	5	1	4,75	8	8	6,00	4	3	3,25	5	1	4,75																		22	13	18,75	212,5	1040	217,5	1561	226,1	1152	
54	12259	EMİRHAN GEDİK	12	5	1	4,75	8	6	6,50	3	7	1,25	6	0	6,00																		22	14	18,50	211,4	1075	179,1	2699	213,8	1478	
55	13064	RECEP ŞEN	-M	2	2	1,50	4	8	2,00	3	3	2,25	3	3	2,25	3	2	2,50	5	2	4,50	2	2	1,50	3	1	2,75	2	1	1,75			27	24	21,00	210,2	1106	161,8	3389	164,3	3140	
56	12160	TUNAHAN YAVAŞ	12	1	1	0,75	6	6	4,50	3	0	3,00	4	1	3,75																		14	8	12,00	207,8	1153	220,3	1496	234,4	937	
57	12214	AYŞE İREM BABACAN	12	3	3	2,25	6	3	5,25	5	1	4,75	5	1	4,75																		19	8	17,00	207,4	1162	219,9	1503	250,0	610	
58	12275	ÖMER GÜLEÇ	12	4	2	3,50	8	3	7,25	4	1	3,75	5	1	4,75																		21	7	19,25	205,1	1221	168,3	3213	206,0	1711	

OKUL SÖZEL NET LİSTESİ (SÖZ sıralı)

KATILIMLAR																																										
İL		İLÇE		OKUL												SINAV ADI										OKUL	İLÇE	İL	GENEL													
MANİSA		YUNUSEMRE		KEP AKADEMİ 12.EŞİT AĞIRLIK												DİDAKTİK KALEM AYT 1										82	357	371	3810													
Sıra	Ö.No	İsim	Sınıf	Edebiyat-Sosyal-1												Sosyal-2												Toplam			SÖZ		SAY		EA							
				Türkçe			Edebiyat			Tarih-1			Coğrafya-1			Tarih-2			Coğrafya-2			Felsefe			Felsefe Grubu			Din Kült. ve Ahlak Bilgisi			Felsefe (Seçmeli)			D	Y	N	Puan	Genel	Puan	Genel	Puan	Genel
				D	Y	N	D	Y	N	D	Y	N	D	Y	N	D	Y	N	D	Y	N	D	Y	N	D	Y	N	D	Y	N	D	Y	N	D	Y	N						
Genel Ortalama				1,56	0,95	1,32	2,84	2,08	2,32	1,62	1,04	1,36	1,59	0,64	1,43	0,90	0,73	0,71	1,69	0,63	1,53	0,66	0,38	0,56	0,62	0,36	0,53	0,62	0,34	0,54	0,01	0,00	0,01	12,11	17,15	10,31	193,6		221,0		205,6	
Okul Ortalaması				3,98	1,72	3,55	7,95	5,84	6,49	4,37	2,70	3,69	4,33	1,22	4,02	1,35	0,80	1,15	2,22	0,52	2,09	0,77	0,41	0,66	0,73	0,37	0,64	0,80	0,24	0,74	0,00	0,00	0,00	26,50	13,82	23,03	230,9		206,5		238,6	
59	0	DAMLA KARADENİZ	-M	1	3	0,25	5	8	3,00	1	3	0,25	2	3	1,25	0	3	-0,75	7	1	6,75	2	3	1,25	2	2	1,50	3	0	3,00			23	26	16,50	205,0	1227	172,0	3029	163,9	3149	
60	12276	KEVSER TEFCİ	12A	6	0	6,00	7	7	5,25	3	3	2,25	2	3	1,25																		18	13	14,75	204,9	1232	218,2	1540	243,2	741	
61	13024	MUSTAFA YAMAN	-MA	3	3	2,25	4	3	3,25	4	1	3,75	4	2	3,50																	15	9	12,75	204,0	1260	232,1	1287	248,5	637		
62	12112	MEHMET FATİH ŞAHİN	12	2	3	1,25	2	3	1,25	1	0	1,00	5	1	4,75																	10	7	8,25	203,5	1281	248,5	1033	250,0	607		
63	17016	SUDENUR HAN	-M	4	2	3,50	6	7	4,25	3	4	2,00	4	1	3,75																	17	14	13,50	202,9	1299	207,7	1804	226,6	1133		
64	13048	NESİBE UÇAR	-M	5	1	4,75	6	8	4,00	2	1	1,75	3	1	2,75																	16	11	13,25	195,7	1506	188,9	2391	207,4	1663		
65	12022	YİĞİT SAVUNMUŞ	12E	5	1	4,75	11	5	9,75	5	4	4,00	6	0	6,00																	27	10	24,50	193,7	1572	150,1	3615	204,5	1758		
66	12350	YUDUM DAŞ	12	5	0	5,00	5	7	3,25	0	1	-0,25	3	1	2,75																	13	9	10,75	187,9	1776	179,1	2699	189,5	2279		
67	12130	SİBEL ORUCU	12	4	2	3,50	8	8	6,00	2	6	0,50	3	3	2,25																	17	19	12,25	187,6	1786	173,1	2953	188,6	2314		
68	710	YAĞMUR YÖNEYER		4	2	3,50	7	6	5,50	3	3	2,25	2	4	1,00																	16	15	12,25	187,4	1798	180,3	2658	196,0	2061		
69	13143	BEYZA YILDIRIM	-M	3	3	2,25	4	7	2,25	4	4	3,00	2	4	1,00	4	4	3,00	4	0	4,00							1	0	1,00			22	22	16,50	186,2	1840	150,2	3614	154,6	3376	
70	0	ZEYNEP ŞİMŞEK	12	4	2	3,50	5	3	4,25	2	2	1,50	3	3	2,25	4	3	3,25	4	2	3,50							1	0	1,00			23	15	19,25	186,0	1844	164,0	3336	177,4	2715	
71	13147	FATMA NUR KAHRAMAN	-M	2	4	1,00	3	6	1,50	0	4	-1,00	1	1	0,75	1	0	1,00	5	3	4,25	1	2	0,50	2	3	1,25	0	1	-0,25			15	24	9,00	182,6	1973	173,0	2962	158,7	3284	
72	16010	RÜMEYSA KAYA	12	3	2	2,50	2	3	1,25	2	1	1,75	4	1	3,75																	11	7	9,25	179,1	2088	174,4	2903	180,4	2597		
73	12288	BETÜL DEMİRCİ	12A	4	2	3,50	4	7	2,25	3	1	2,75	2	2	1,50																	13	12	10,00	177,7	2134	194,1	2231	202,5	1820		
74	13126	SÂİME GÖVŞEN	-M	3	3	2,25	6	8	4,00	1	2	0,50	2	1	1,75	3	3	2,25	4	2	3,50	1	3	0,25								20	22	14,50	176,8	2154	155,0	3538	160,5	3235		
75	13020	BERKAY KORKMAZ	-M	2	4	1,00	5	10	2,50	5	4	4,00	4	2	3,50																	16	20	11,00	171,6	2434	169,0	3187	180,9	2578		
76	12254	HİLAL YILMAZ	12A	4	1	3,75	6	5	4,75	3	1	2,75	3	2	2,50																	16	9	13,75	169,0	2619	158,3	3461	179,0	2660		
77	12286	ENES AKYOL	12E	3	2	2,50	5	8	3,00	1	3	0,25	5	0	5,00																	14	13	10,75	167,1	2699	160,7	3415	171,4	2912		
78	13036	ANDAN YILMAZ	-M	2	4	1,00	3	6	1,50	0	5	-1,25	3	3	2,25	3	4	2,00	2	5	0,75	1	3	0,25	1	3	0,25	3	0	3,00			18	33	9,75	154,2	3192	142,5	3703	130,7	3724	
79	13139	KADER ÇAĞLIYAN	-M	2	4	1,00	5	11	2,25	2	3	1,25	2	4	1,00																	11	22	5,50	150,7	3455	165,5	3294	160,1	3255		
80	12212	TAHA DÖNMEZ	12A	5	1	4,75				4	5	2,75	1	1	0,75																	10	7	8,25	148,1	3530	140,3	3735	144,2	3600		
81	13111	SILA YÜKSEL	-M	2	2	1,50	4	6	2,50	1	2	0,50	1	2	0,50	2	1	1,75				1	0	1,00	0	1	-0,25	1	1	0,75			12	15	8,25	145,2	3579	151,7	3590	144,9	3589	
82	12135	ZEYNEP İDİL ÇİÇEK	12A	2	4	1,00	4	12	1,00	2	8	0,00	0	6	-1,50																	8	30	0,50	144,0	3598	156,8	3496	135,8	3681		

OKUL SÖZEL NET LİSTESİ (SÖZ sıralı)

İL		İLÇE		OKUL												SINAV ADI												KATILIMLAR														
MANİSA		YUNUSEMRE		KEP AKADEMİ 12.EŞİT AĞIRLIK												DİDAKTİK KALEM AYT 1												OKUL	İLÇE	İL	GENEL											
				82												357												371	3810													
Sıra	Ö.No	İsim	Sınıf	Edebiyat-Sosyal-1												Sosyal-2												Toplam			SÖZ		SAY		EA							
				Türkçe			Edebiyat			Tarih-1			Coğrafya-1			Tarih-2			Coğrafya-2			Felsefe			Felsefe Grubu			Din Kült. ve Ahlak			Felsefe (Seçmeli)											
				D	Y	N	D	Y	N	D	Y	N	D	Y	N	D	Y	N	D	Y	N	D	Y	N	D	Y	N	D	Y	N	D	Y	N	D	Y	N	Puan	Genel	Puan	Genel	Puan	Genel
Genel Ortalama				1,56	0,95	1,32	2,84	2,08	2,32	1,62	1,04	1,36	1,59	0,64	1,43	0,90	0,73	0,71	1,69	0,63	1,53	0,66	0,38	0,56	0,62	0,36	0,53	0,62	0,34	0,54	0,01	0,00	0,01	12,11	7,15	10,31	193,6		221,0		205,6	
Okul Ortalaması				3,98	1,72	3,55	7,95	5,84	6,49	4,37	2,70	3,69	4,33	1,22	4,02	1,35	0,80	1,15	2,22	0,52	2,09	0,77	0,41	0,66	0,73	0,37	0,64	0,80	0,24	0,74	0,00	0,00	0,00	26,50	13,82	23,03	230,9		206,5		238,6	

NET ORTALAMALARINA GÖRE KIYASLAMA

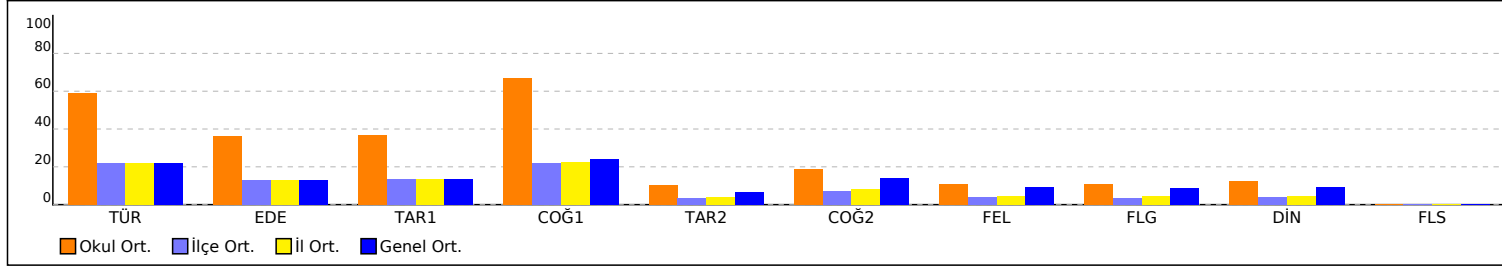

NET ORTALAMASINA GÖRE ŞUBE KARŞILAŞTIRMA

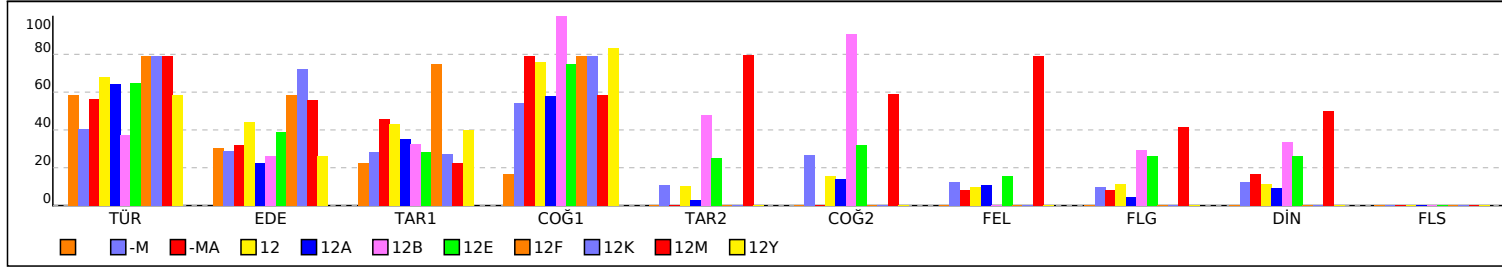

PUAN ORT. GÖRE KIYAS

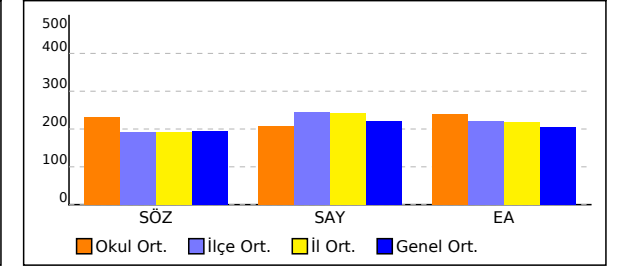

PUANA GÖRE ŞUBE KIYAS

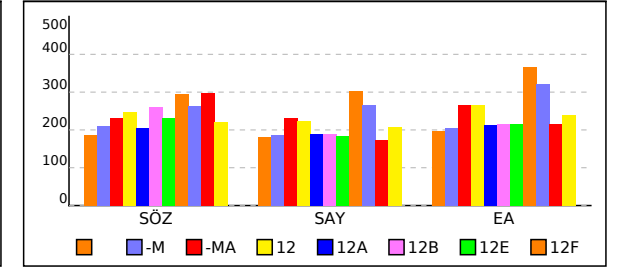

SINAV SONUÇ BELGESİ							
MANİSA / YUNUSEMRE / KEP AKADEMİ 12.EŞİT AĞIRLIK							
Öğrenci				Numara		Sınıf	
YAĞMUR YÖNEYER				710			
Puan Türü	Puan	Genel Ort.	Dereceler				
			Snf	Kurum	İlçe	İl	Genel
SÖZ	▼ 187,395	193,570	1	68	173	181	1798
Puanı Hesaplanan:			82	353	367	3797	
SAY	▼ 180,313	221,010	1	50	297	301	2658
Puanı Hesaplanan:			82	353	367	3797	
EA	▼ 195,958	205,620	1	59	239	240	2061
Puanı Hesaplanan:			82	353	367	3797	
Katılımlar:			1	82	357	371	3810

T.C.No ile eşleşen TYT bilgileriniz kullanılmıştır.

Ders	Soru	Doğru	Yanlış	Net	Başarı %	Sınıf Ort.	Kurum Ort.	Genel Ort.
<i>Türkçe</i>	40	22	13	18,75	47			
<i>Tarih-1</i>	5	2	2	1,50	30			
<i>Coğrafya-1</i>	5	4	1	3,75	75			
<i>Felsefe</i>	5	3	2	2,50	50			
<i>Din Kült. ve Ahl. Bil.</i>	5	3	2	2,50	50			
<i>TYT Sosyal</i>	20	12	7	10,25	51			
<i>Matematik-1</i>	30	4	6	2,50	8			
<i>Geometri</i>	10	1	0	1,00	10			
<i>TYT Matematik</i>	40	5	6	3,50	9			
<i>Fizik</i>	7	1	0	1,00	14			
<i>Kimya</i>	7	1	0	1,00	14			
<i>Biyoloji</i>	6	0	1	-0,25	-4			
<i>TYT Fen</i>	20	2	1	1,75	9			
Türkçe	6	4	2	3,50	58	3,50	3,55	1,32
Edebiyat	18	7	6	5,50	31	5,50	6,49	2,32
Tarih-1	10	3	3	2,25	23	2,25	3,69	1,36
Coğrafya-1	6	2	4	1,00	17	1,00	4,02	1,43
Edebiyat-Sosyal-1	40	16	15	12,25	31	12,25	17,75	6,43
Matematik-2	40	5	3	4,25	11	4,25	9,39	9,86
Toplam:	280	62	45	50,75	18	50,75	75,98	69,43
Soru No	1234567890123456789012345678901234567890							
Edebiyat-Sosyal-1	EBDeEEecBA db e EaDED e d c ECEeDeAad							
Cevap Anahtarı	A EBDCAEEDDBADABADAEDEDECCBCCAACECEBDAAEA							
Matematik	eB A Ccb D B							
Cevap Anahtarı	A DAABCADADCCCECCDCACEDACADBECEBCDACEAECED							

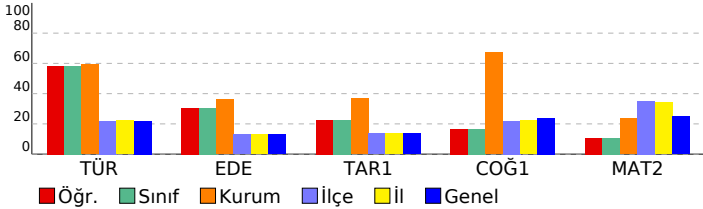

DİDAKTİK KALEM AYT 1				
DERSLERE GÖRE BAŞARI ANALİZİ				
Edebiyat-Sosyal-1				
Türkçe	S	D	Y	B%
Söz Öbeklerinde Anlam	1	1	0	100
Parçadaki Cümlelerin İçerik ve Özellikleri	1	1	0	100
Paragrafta Yardımcı Düşünceler	4	2	2	50
Edebiyat				
S	D	Y	B%	
Şiirde ahenği sağlayan özellikleri/unsurları belirler.	1	1	0	100
Şiiri yorumlar.	1	0	1	0
Şiirin nazım biçimini ve nazım türünü tespit eder.	1	0	1	0
Şiirde ahenği sağlayan özellikleri/unsurları belirler.	1	1	0	100
Tiyatro türlerini karşılaştırır.	1	1	0	100
Millî Edebiyat Dönemi yazarlarını tanıır.	1	0	0	0
Divan edebiyatı sanatçılarını tanıır.	4	0	2	0
Cumhuriyet Dönemi Türk Edebiyatında Roman (1950-1980 Arası)	1	0	1	0
Tanzimat Dönemi romanının özelliklerini bilir.	1	0	0	0
1923-1950 arasında eser veren roman yazarlarını tanıır.	1	1	0	100
Halkın yaşam biçimini anlatan manzum hikâyelerin genel özelliklerini kavrar ve Mehmet Akif Ersoy hakkında fikir se	1	0	1	0
1876-1913 arasında eser veren yazarların ve bu dönemde yazılan romanların genel özelliklerini kavrar.	1	1	0	100
Millî Edebiyat Dönemi'nde Şiir	1	1	0	100
Fecriyat şairlerini tanıır.	1	1	0	100
Dünya Edebiyatında Roman	1	0	0	0
Tarih-1				
S	D	Y	B%	
Yazının icadının insanlık tarihinde meydana getirdiği değişimi açıklar.	1	0	1	0
İlk ve Orta Çağlarda İ. Asya'daki Türk siyasi teşekküllerinin güç ve yönetim yapısını açıklar.	1	0	0	0
Hiz. Muhammed (s.a.v.) ve Dört Halife Dönemi'nde Müslümanların Arap Yarımadası ve çevresinde siyasi hâkimiyet i	1	0	1	0
Büyük Selçuklu Devleti Dönemi'ndeki başlıca siyasi gelişmeleri Türk tarihi içerisindeki önemi bağlamında değerlend	1	0	0	0
Osmanlı Devleti'nin İslam coğrafyasında hâkimiyet kurmasının Türk ve İslam dünyası üzerindeki etkilerini analiz ed	1	0	0	0
1876-1913 arasında gerçekleştirilen darbelerin Osmanlı siyasi hayatı üzerindeki etkilerini değerlendirir.	1	0	1	0
20. yüzyıl başlarında Osmanlı Devleti'nin siyasi, sosyal ve ekonomik durumunu analiz eder.	1	0	0	0
Kuvayımilliye hareketinin oluşumundan Büyük Millet Meclisinin açılışına kadar olan süreçte meydana gelen gelişme	1	1	0	100
Küresel güçlerin, enerji kaynakları üzerindeki rekabetinin Orta Doğu'daki siyasi gelişmelere etkilerini açıklar.	1	1	0	100
Eğitim ve kültür alanında yapılan inkılapları ve gelişmeleri kavrar.	1	1	0	100
Coğrafya-1				
S	D	Y	B%	
Çevre sorunlarının oluşum ve yayılma süreçlerini küresel etkileri açısından analiz eder.	1	0	1	0
Türkiye'deki kır yerleşme tiplerini ayırır eder.	1	1	0	100
Bölgesel ve küresel ölçekteki örgütlü etki alanları açısından değerlendirir.	1	0	1	0
Türkiye'nin turizm politikalarını çevresel, kültürel ve ekonomik etkileri açısından değerlendirir.	1	1	0	100
Türkiye'nin madenleri ve enerji kaynaklarının dağılımını açıklar.	1	0	1	0
Madde döngüleri ve enerji akışını ekosistemin devamlılığı açısından analiz eder.	1	0	1	0
Matematik				
Matematik-2				
S	D	Y	B%	
Asal Sayılar ve Aralarında Asal Sayılar	1	0	0	0
Mutlak Değerli Denklemler	1	0	0	0
EBOB-EKOK	1	0	1	0
Ardışık Sayılar	1	1	0	100
EŞİTSİZLİKLER	1	0	0	0
Fonksiyonlarda Bileşke İşlemi	1	1	0	100
Koşullu Önerme ve İki Yönlü Koşullu Önerme	1	0	0	0
Fonksiyon Grafikleri	1	0	0	0
Eşitsizlikler	1	0	0	0
POLİNOMLAR	1	0	0	0
Küme Kavramı ve Kümelere İşlemler	1	1	0	100
Tekrarlı Permütasyon	1	0	1	0
OLASILIK	1	0	1	0
PERMÜTASYON, KOMBİNASYON, BİNOM AÇILIMI	1	0	0	0
İKİNCİ DERECEDEDEN DENKLEMLER	1	0	0	0
Geometrik Dizi	1	0	0	0
Üstel ve Logaritmik Denklemler	1	0	0	0
Logaritmik Fonksiyonlar ve Grafikleri	1	0	0	0
Birinci Dereceden Denklemler ve Eşitsizlikler	1	0	0	0
Limit ve Süreklilik	1	1	0	100
Bir fonksiyonun bir noktadaki limiti, soldan limit ve sağdan limit kavramlarını açıklar.	1	0	0	0
Türevin Uygulamaları	2	0	0	0
Türev Kuralları	1	0	0	0
Artanlık-Azalanlık-Ekstremum Noktalar	1	1	0	100
Belirsiz İntegral	1	0	0	0
İntegral ile Alan Hesabı	2	0	0	0
TRIGONOMETRİ	1	0	0	0
Yarım Açılış Formülleri	2	0	0	0
Trigonometrik Fonksiyonların Aralığı ve Sıralaması	1	0	0	0
SAYILAR	1	0	0	0
Sayı Problemleri	1	0	0	0
Kökü ifadeler	1	0	0	0
Üslü ifadeler	1	0	0	0
ÇARPANLARA AYIRMA VE ÖZDEŞLİKLER	1	0	0	0
Kesir Problemleri	1	0	0	0
Yaş Problemleri	1	0	0	0
Küre, dik dairesel silindirik ve dik dairesel koninin alan ve hacim bağlantılarını oluşturarak işlemler yapar.	1	0	0	0

SINAV SONUÇ BELGESİ							
MANİSA / YUNUSEMRE / KEP AKADEMİ 12.EŞİT AĞIRLIK							
Öğrenci				Numara		Sınıf	
ANDAN YILMAZ				13036		-M	
Puan Türü	Puan	Genel Ort.	Dereceler				
			Snf	Kurum	İlçe	İl	Genel
SÖZ	▼ 154,185	193,570	20	78	302	313	3192
Puanı Hesaplanan:			82	353	367	3797	
SAY	▼ 142,453	221,010	22	81	349	362	3703
Puanı Hesaplanan:			82	353	367	3797	
EA	▼ 130,675	205,620	22	82	347	361	3724
Puanı Hesaplanan:			82	353	367	3797	
Katılımlar:			22	82	357	371	3810

T.C.No ile eşleşen TYT bilgileriniz kullanılmıştır.

Ders	Soru	Doğru	Yanlış	Net	Başarı %	Sınıf Ort.	Kurum Ort.	Genel Ort.
Türkçe	40	15	25	8,75	22			
Tarih-1	5	2	3	1,25	25			
Coğrafya-1	5	0	5	-1,25	-25			
Felsefe	5	2	3	1,25	25			
Din Kül. ve Ahl. Bil.	5	3	2	2,50	50			
TYT Sosyal	20	7	13	3,75	19			
Matematik-1	30	0	0	0,00	0			
Geometri	10	0	0	0,00	0			
TYT Matematik	40	0	0	0,00	0			
Fizik	7	1	1	0,75	11			
Kimya	7	0	0	0,00	0			
Biyoloji	6	0	1	-0,25	-4			
TYT Fen	20	1	2	0,50	3			
Türkçe	6	2	4	1,00	17	▼ 2,42	▼ 3,55	▼ 1,32
Edebiyat	18	3	6	1,50	8	▼ 5,15	▼ 6,49	▼ 2,32
Tarih-1	10	0	5	-1,25	-13	▼ 2,84	▼ 3,69	▼ 1,36
Coğrafya-1	6	3	3	2,25	38	▼ 3,24	▼ 4,02	▲ 1,43
Edebiyat-Sosyal-1	40	8	18	3,50	9	▼ 13,65	▼ 17,75	▼ 6,43
Tarih-2	11	3	4	2,00	18	▲ 1,18	▲ 1,15	▲ 0,71
Coğrafya-2	11	2	5	0,75	7	▼ 2,93	▼ 2,09	▼ 1,53
Felsefe	6	1	3	0,25	4	▼ 0,73	▼ 0,66	▼ 0,56
Felsefe Grubu	6	1	3	0,25	4	▼ 0,60	▼ 0,64	▼ 0,53
Din Kül. ve Ahl. Bil.	6	3	0	3,00	50	▲ 0,75	▲ 0,74	▲ 0,54
Felsefe (Seçmeli)	6	0	0	0,00	0	◆ 0,00	◆ 0,00	▼ 0,01
Sosyal-2	40	10	15	6,25	16	▲ 6,19	▲ 5,29	▲ 3,89
Toplam:	280	41	73	22,75	8	▼ 60,51	▼ 75,98	▼ 69,43
Soru No	1234567890123456789012345678901234567890							
Edebiyat-Sosyal-1	DEacba ece Ab d Dc B dd b b a DBcaeA							
Cevap Anahtarı	B DEBAECDBEDDAADABDADEEBBCDCBACAECCEDBAEAA							
Sosyal-2	ac CA cbDe c aedB Aead A e Cab DEB							
Cevap Anahtarı	B ABEEDCACEDDDACBCAEBBADEACABEDACBDCADEBCEBADEEC							

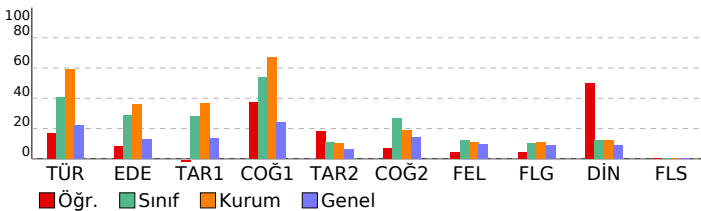

DIDAKTİK KALEM AYT 1				
DERSLERE GÖRE BAŞARI ANALİZİ				
Edebiyat-Sosyal-1				
Türkçe	S	D	Y	B%
Söz Öbeklerinde Anlam	1	1	0	100
Parçadaki Cümlelerin İçerik ve Özellikleri	1	0	1	0
Paragrafa Yardımcı Düşünceler	4	1	3	25
Edebiyat	S	D	Y	B%
Şiirde ahenği sağlayan özellikleri/unsurları belirler.	1	0	1	0
Şiiri yorumlar.	1	0	1	0
Şiirin nazım biçimini ve nazım türünü tespit eder.	1	0	0	0
Şiirde ahenği sağlayan özellikleri/unsurları belirler.	1	0	1	0
Tiyatro türlerini karşılaştırır.	1	0	0	0
Millî Edebiyat Dönemi yazarlarını tanıır.	1	0	0	0
Divan edebiyatı sanatçılarını tanıır.	4	1	2	25
Cumhuriyet Dönemi Türk Edebiyatında Roman (1950-1980 Arası)	1	0	0	0
Tanzimat Dönemi romanının özelliklerini bilir.	1	0	0	0
1923-1950 arasında eser veren roman yazarlarını tanıır.	1	0	0	0
Halkın yaşam biçimini anlatan manzum hikâyelerin genel özelliklerini kavrar ve Mehmet Akif Ersoy hakkında fikir sı	1	1	0	100
1950-1980 arasında eser veren yazarların ve bu dönemde yazılan romanların genel özelliklerini kavrar.	1	1	0	100
Millî Edebiyat Dönemi'nde Şiir	1	1	0	0
Fecriyatı şairlerini tanıır.	1	0	0	0
Dünya Edebiyatında Roman	1	0	0	0
Tarih-1	S	D	Y	B%
Yazının icadının insanlık tarihinde meydana getirdiği değişimi açıklar.	1	0	1	0
İlk ve Orta Çağlarda İç Asya'daki Türk siyasi teşekküllerinin güç ve yönetim yapısını açıklar.	1	0	0	0
Hız Muhammed (s.a.v.) ve Dört Halife Dönemi'nde Müslümanların Arap Yarımadası ve çevresinde siyasi hâkimiyet i	1	0	1	0
Büyük Selçuklu Devleti Dönemi'ndeki başlıca siyasi gelişmeleri Türk tarihi içerisindeki önemi bağlamında değerlend	1	0	0	0
Osmanlı Devleti'nin İslam coğrafyasında hâkimiyet kurmasının Türk ve İslam dünyası üzerindeki etkilerini analiz ed	1	0	0	0
1876-1913 arasında gerçekleştirilen darbelerin Osmanlı siyasi hayatı üzerindeki etkilerini değerlendirir.	1	0	1	0
20. yüzyıl başlarında Osmanlı Devleti'nin siyasi, sosyal ve ekonomik durumunu analiz eder.	1	0	1	0
Kuvayimilliyeye hareketinin oluşumundan Büyük Millet Meclisinin açılışına kadar olan süreçte meydana gelen gelişme	1	0	0	0
Küresel güçlerin, enerji kaynakları üzerindeki rekabetinin Orta Doğu'daki siyasi gelişmelere etkilerini açıklar.	1	0	0	0
Eğitim ve kültür alanında yapılan inkılapları ve gelişmeleri kavrar.	1	0	1	0
Coğrafya-1	S	D	Y	B%
Çevre sorunlarının oluşum ve yayılma süreçlerini küresel etkileri açısından analiz eder.	1	1	0	100
Türkiye'deki kır yerleşme tiplerini ayırt eder.	1	1	0	100
Bölgesel ve küresel ölçekteki örgütlere etki alanları açısından değerlendirir.	1	1	0	100
Türkiye'nin turizm politikalarını çevresel, kültürel ve ekonomik etkileri açısından değerlendirir.	1	0	1	0
Türkiye'nin madenleri ve enerji kaynaklarının dağılımını açıklar.	1	0	1	0
Madde döngüleri ve enerji akışını ekosistemin devamlılığı açısından analiz eder.	1	0	1	0
Sosyal-2	S	D	Y	B%
Tarih-2	S	D	Y	B%
Bir araştırma alanı ve bilim dalı olarak tarihin kapsamını, metodunu ve diğer bilim dallarıyla ilişkisini açıklar.	1	0	0	0
İlk ve Orta Çağlarda İç Asya'daki Türk siyasi teşekküllerinin güç ve yönetim yapısını açıklar.	1	0	0	0
Büyük Selçuklu Devleti Dönemi'nde başlıca siyasi gelişmeleri Türk tarihi içerisindeki önemi bağlamında değerlend	1	0	0	0
Rumeli'deki fetihler ile iskân (şenlendirme) ve istimâlet politikalarının amaçlarını ve etkilerini analiz eder.	1	0	1	0
Osmanlı Devleti'nde merkezî otoriteyi güçlendirmeye yönelik düzenlemeleri analiz eder.	1	0	1	0
Avrupa'daki gelişmelere bağlı olarak Osmanlı idari, askerî ve ekonomik yapısında meydana gelen değişimleri analiz	1	1	0	100
Osmanlı Devleti'nin siyasi varlığına yönelik iç ve dış tehditleri analiz eder.	1	0	1	0
I. Dünya Savaşı sürecinde Osmanlı Devleti'nin durumunu siyasi, askerî ve sosyal açılarından analiz eder.	1	1	0	100
Kuvayimilliyeye hareketinin oluşumundan Büyük Millet Meclisinin açılışına kadar olan süreçte meydana gelen gelişme	1	0	0	0
Düzenli ordu kurulmasından Mudanya Ateşkes Antlaşması'na kadar meydana gelen gelişmeleri Türkiye'nin bağ	1	1	0	100
II. Dünya Savaşı sonrası dönemde uluslararası ilişkilerde ve Türk dış politikasında meydana gelen gelişmeleri kavra	1	0	1	0
Coğrafya-2	S	D	Y	B%
Şehirlerin küresel ve bölgesel etkilerini fonksiyonel açıdan yorumlar.	1	0	0	0
Türkiye'nin madenleri ve enerji kaynaklarının dağılımını açıklar.	1	0	1	0
Doğal kaynaklar ile ekonomi ilişkisini açıklar.	2	0	1	0
Türkiye'deki doğal kaynaklar ile ekonomi arasındaki ilişkiyi analiz eder.	1	0	1	0
Türkiye'de tarım sektörünün özelliklerini açıklar.	1	0	0	0
Biyocoğrafyanın oluşumu ve azalmasını etkileyen faktörleri açıklar.	1	0	1	0
Şehirleşme, göç ve sanayileşme ilişkisini toplumsal etkileri açısından yorumlar.	1	0	0	0
İlk kültür merkezlerinin ortaya çıkışı, yayılışı ve dağılımını belirleyen faktörleri açıklar.	1	1	0	100
Çevre sorunlarının oluşum ve yayılma süreçlerini küresel etkileri açısından analiz eder.	2	1	1	50
Felsefe	S	D	Y	B%
Bilgi felsefesinin konusunu ve problemlerini açıklar.	1	0	0	0
Felsefi düşüncenin özelliklerini açıklar.	1	1	0	100
Varlık felsefesinin konusunu ve problemlerini açıklar.	1	0	0	0
Öğrenmeyi etkileyen etkenleri irdeler.	1	0	1	0
Duyguların davranışlarımıza etkisini fark eder.	1	0	1	0
Davranışı etkileyen sosyal etkenleri analiz eder.	1	0	1	0
Felsefe Grubu	S	D	Y	B%
Gelişim dönemlerinin temel özelliklerini kavrar.	1	0	1	0
Hayat boyu öğrenmenin önemini kavrar.	1	0	1	0
Toplum oluşturan öğelerin etkileşim içinde olduğunu fark eder.	1	1	0	100
Algıyı etkileyen etkenleri açıklar.	1	0	0	0
Kişilik konusundaki kuramları tanıır.	1	0	1	0
Ruh sağlığı kavramını bilir.	1	0	0	0
Din Kül. ve Ahl. Bil.	S	D	Y	B%
İnsanın Allah ile irtibat yollarını fark eder.	1	1	0	100
İsim ve sıfatlarının yansımalarıyla Allah'ı tanıır.	1	0	0	0
Dini anlayış ve kültürümüzün oluşmasında etkili olan bazı şahsiyetleri tanıır.	1	1	0	100
Kültürümüzde etkin olan bazı tasavvufî yorumları tanıır.	1	1	0	100
Gönül Coğrafyamız	1	0	0	0
İslam düşüncesindeki amelî fihri yorumları tanıır.	1	0	0	0
Felsefe (Seçmeli)	S	D	Y	B%
MÖ 6. yüzyıl-MS 2. yüzyıl felsefesinin karakteristik özelliklerini açıklar.	1	0	0	0
Örnek felsefi metinlerden hareketle MS 2. yüzyıl-MS 15. yüzyıl filozoflarının felsefi görüşlerini analiz eder.	1	0	0	0
Psikolojinin bir bilim dalı olma sürecini kavrar.	1	0	0	0
Sosyolojijeye Giriş	1	0	0	0
Toplum oluşturan öğelerin etkileşim içinde olduğunu fark eder.	1	0	0	0
Akıl ilkelerinin önemini değerlendirir.	1	0	0	0

SINAV SONUÇ BELGESİ							
MANİSA / YUNUSEMRE / KEP AKADEMİ 12.EŞİT AĞIRLIK							
Öğrenci				Numara		Sınıf	
AZRA KAYA				13062		-M	
Puan Türü	Puan	Genel Ort.	Dereceler				
			Snf	Kurum	İlçe	İl	Genel
SÖZ	▲ 276,363	193,570	2	17	21	21	225
	Puanı Hesaplanan:			82	353	367	3797
SAY	▲ 305,933	221,010	1	4	70	70	414
	Puanı Hesaplanan:			82	353	367	3797
EA	▲ 360,285	205,620	1	6	8	8	14
	Puanı Hesaplanan:			82	353	367	3797
Katılımlar:			22	82	357	371	3810

T.C.No ile eşleşen TYT bilgileriniz kullanılmıştır.

Ders	Soru	Doğru	Yanlış	Net	Başarı %	Sınıf Ort.	Kurum Ort.	Genel Ort.
<i>Türkçe</i>	40	31	9	28,75	72			
<i>Tarih-1</i>	5	5	0	5,00	100			
<i>Coğrafya-1</i>	5	3	2	2,50	50			
<i>Felsefe</i>	5	5	0	5,00	100			
<i>Din Kült. ve Ahl. Bil.</i>	5	4	1	3,75	75			
<i>TYT Sosyal</i>	20	17	3	16,25	81			
<i>Matematik-1</i>	30	19	4	18,00	60			
<i>Geometri</i>	10	7	0	7,00	70			
<i>TYT Matematik</i>	40	26	4	25,00	63			
<i>Fizik</i>	7	4	1	3,75	54			
<i>Kimya</i>	7	3	2	2,50	36			
<i>Biyoloji</i>	6	1	2	0,50	8			
<i>TYT Fen</i>	20	8	5	6,75	34			
Türkçe	6	4	2	3,50	58	▲ 2,42	▼ 3,55	▲ 1,32
Edebiyat	18	13	5	11,75	65	▲ 5,15	▲ 6,49	▲ 2,32
Tarih-1	10	5	4	4,00	40	▲ 2,84	▲ 3,69	▲ 1,36
Coğrafya-1	6	6	0	6,00	100	▲ 3,24	▲ 4,02	▲ 1,43
Edebiyat-Sosyal-1	40	28	11	25,25	63	▲ 13,65	▲ 17,75	▲ 6,43
Matematik-2	40	31	3	30,25	76	▲ 5,77	▲ 9,39	▲ 9,86
Toplam:	280	141	35	132,25	47	▲ 60,51	▲ 75,98	▲ 69,43
Soru No	1234567890123456789012345678901234567890							
Edebiyat-Sosyal-1	DcBAEaDBaDbAbDABDcDEEeCDedBc AECCbDBAEAA							
Cevap Anahtarı	B DEBAECCBDEDDAADABDADEEBCCDBACAECCEDEBAEAA							
Matematik	BAD AAADCECDCE ACCD C ACA BcE ECDDeEEDADCC							
Cevap Anahtarı	B BADCAAADCECDCEADCCDCCDACAEBCCBECDAAEEDADCE							

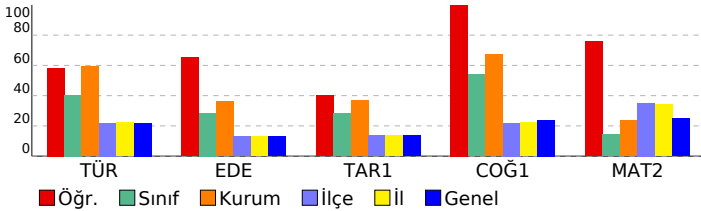

DIDAKTİK KALEM AYT 1				
DERSLERE GÖRE BAŞARI ANALİZİ				
Edebiyat-Sosyal-1				
Türkçe	S	D	Y	B%
Söz Öbeklerinde Anlam	1	0	1	0
Parçadaki Cümlelerin İçerik ve Özellikleri	1	1	0	100
Paragrafta Yardımcı Düşünceler	4	3	1	75
Edebiyat				
S	D	Y	B%	
Şiirde ahenği sağlayan özellikleri/unsurları belirler.	1	0	1	0
Şiiri yorumlar.	1	1	0	100
Şiirin nazım biçimini ve nazım türünü tespit eder.	1	1	0	100
Şiirde ahenği sağlayan özellikleri/unsurları belirler.	1	1	0	100
Tiyatro türlerini karşılaştırır.	1	1	0	100
Millî Edebiyat Dönemi yazarlarını tanıır.	1	0	1	0
Divan edebiyatı sanatçılarını tanıır.	4	3	1	75
Cumhuriyet Dönemi Türk Edebiyatında Roman (1950-1980 Arası)	1	1	0	100
Tanzimat Dönemi romanının özelliklerini bilir.	1	1	0	100
1923-1950 arasında eser veren roman yazarlarını tanıır.	1	1	0	100
Halkın yaşam biçimini anlatan manzum hikâyelerin genel özelliklerini kavrar ve Mehmet Akif Ersoy hakkında fikir se	1	0	1	0
1876-1913 arasında gerçekleşen darbelerin Osmanlı siyasi hayatı üzerindeki etkilerini değerlendirir.	1	1	0	100
20. yüzyıl başlarında Osmanlı Devleti'nin siyasi, sosyal ve ekonomik durumunu analiz eder.	1	1	0	100
Kuvayimiliye hareketinin oluşumundan Büyük Millet Meclisinin açılışına kadar olan süreçte meydana gelen gelişme	1	1	0	100
Küresel güçlerin, enerji kaynakları üzerindeki rekabetinin Orta Doğu'daki siyasi gelişmelere etkilerini açıklar.	1	1	0	100
Eğitim ve kültür alanında yapılan inkılapları ve gelişmeleri kavrar.	1	1	0	100
Coğrafya-1				
S	D	Y	B%	
Çevre sorunlarının oluşum ve yayılma süreçlerini küresel etkileri açısından analiz eder.	1	1	0	100
Türkiye'deki kır yerleşme tiplerini ayırır eder.	1	1	0	100
Bölgesel ve küresel ölçekteki örgütlere etki alanları açısından değerlendirir.	1	1	0	100
Türkiye'nin turizm politikalarını çevresel, kültürel ve ekonomik etkileri açısından değerlendirir.	1	1	0	100
Türkiye'nin madenleri ve enerji kaynaklarının dağılımını açıklar.	1	1	0	100
Madde döngüleri ve enerji akışını ekosistemin devamlılığı açısından analiz eder.	1	1	0	100
Matematik				
Matematik-2				
S	D	Y	B%	
Asal Sayılar ve Aralarında Asal Sayılar	1	1	0	100
Mutlak Değerli Denklemler	1	1	0	100
EBOB-EKOK	1	1	0	100
Ardışık Sayılar	1	1	0	100
EŞİTSİZLİKLER	1	0	0	0
Fonksiyonlarda Bileşke İşlemi	1	1	0	100
Koşullu Önerme ve İki Yönlü Koşullu Önerme	1	1	0	100
Fonksiyon Grafikleri	1	1	0	100
Eşitsizlikler	1	1	0	100
POLİNOMLAR	1	1	0	100
Küme Kavramı ve Kümelerde İşlemler	1	1	0	100
Tekrarlı Permütasyon	1	1	0	100
OLASILIK	1	1	0	100
PERMÜTASYON, KOMBİNASYON, BİNOM AÇILIMI	1	0	0	0
İKİNCİ DERECEDEDEN DENKLEMLER	1	1	0	100
Geometrik Dizi	1	1	0	100
Üstel ve Logaritmik Denklemler	1	1	0	100
Logaritmik Fonksiyonlar ve Grafikleri	1	1	0	100
Birinci Dereceden Denklemler ve Eşitsizlikler	1	1	0	100
Limit ve Süreklilik	1	0	0	0
Bir fonksiyonun bir noktadaki limiti, soldan limit ve sağdan limit kavramlarını açıklar.	1	1	0	100
Türevin Uygulamaları	2	1	0	50
Türev Kuralları	1	1	0	100
Artanlık-Azalanlık-Ekstremum Noktalar	1	1	0	100
Belirsiz İntegral	1	1	0	100
İntegral ile Alan Hesabı	2	0	0	0
TRIGONOMETRİ	1	1	0	100
Yarı Açılış Formülleri	2	0	2	0
Trigonometrik Fonksiyonların Aralığı ve Sıralaması	1	1	0	100
SAYILAR	1	1	0	100
Sayı Problemleri	1	1	0	100
Kökü İfadeler	1	1	0	100
Üstü İfadeler	1	1	0	100
ÇARPANLARA AYIRMA VE ÖZDEŞLİKLER	1	1	0	100
Kesir Problemleri	1	1	0	100
Yaş Problemleri	1	0	1	0
Küre, dik dairesel silindirik ve dik dairesel koninin alan ve hacim bağlantılarını oluşturarak işlemler yapar.	1	1	0	100

SINAV SONUÇ BELGESİ							
MANİSA / YUNUSEMRE / KEP AKADEMİ 12.EŞİT AĞIRLIK							
Öğrenci				Numara		Sınıf	
BERK KARA				13039		-M	
Puan Türü	Puan	Genel Ort.	Dereceler				
			Snf	Kurum	İlçe	İl	Genel
SÖZ	▲ 246,254	193,570	4	30	41	42	487
Puanı Hesaplanan:			82	353	367	3797	
SAY	▼ 212,898	221,010	4	29	217	217	1656
Puanı Hesaplanan:			82	353	367	3797	
EA	▲ 283,301	205,620	2	17	46	46	238
Puanı Hesaplanan:			82	353	367	3797	
Katılımlar:			22	82	357	371	3810

Eşleşen TYT bilginiz bulunamadığı için okulunuzun ortalaması TYT bilginiz olarak kullanılmıştır.

Ders	Soru	Doğru	Yanlış	Net	Başarı %	Sınıf Ort.	Kurum Ort.	Genel Ort.
<i>Türkçe</i>	40	22	13	18,63	47			
<i>Tarih-1</i>	5	4	1	3,36	67			
<i>Coğrafya-1</i>	5	2	2	1,70	34			
<i>Felsefe</i>	5	3	1	3,14	63			
<i>Din Kült. ve Ahl. Bil.</i>	5	3	1	2,91	58			
<i>TYT Sosyal</i>	20	12	5	11,10	56			
<i>Matematik-1</i>	30	6	3	5,65	19			
<i>Geometri</i>	10	2	0	1,41	14			
<i>TYT Matematik</i>	40	8	4	7,06	18			
<i>Fizik</i>	7	1	1	0,99	14			
<i>Kimya</i>	7	1	1	0,66	9			
<i>Biyoloji</i>	6	1	1	0,48	8			
<i>TYT Fen</i>	20	3	3	2,13	11			
Türkçe	6	6	0	6,00	100	▲ 2,42	▲ 3,55	▲ 1,32
Edebiyat	18	13	3	12,25	68	▲ 5,15	▲ 6,49	▲ 2,32
Tarih-1	10	7	1	6,75	68	▲ 2,84	▲ 3,69	▲ 1,36
Coğrafya-1	6	5	1	4,75	79	▲ 3,24	▲ 4,02	▲ 1,43
Edebiyat-Sosyal-1	40	31	5	29,75	74	▲ 13,65	▲ 17,75	▲ 6,43
Matematik-2	40	14	1	13,75	34	▲ 5,77	▲ 9,39	▲ 9,86
Toplam:	280	90	30	82,41	29	▲ 60,51	▲ 75,98	▲ 69,43
Soru No	1234567890123456789012345678901234567890							
Edebiyat-Sosyal-1	DEBAECDBEDDAADABDADcbe CCBACAEd DBAEAc							
Cevap Anahtarı	B DEBAECDBEDDAADABDADEEBCCCBACAECCEDEBAEAA							
Matematik	BADCAADEbDCEDA							
Cevap Anahtarı	B BADCAADECCDEACCCDACAEBCCBECDAAEEDADCE							

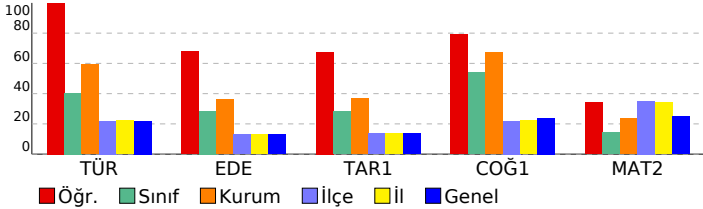

DIDAKTİK KALEM AYT 1				
DERSLERE GÖRE BAŞARI ANALİZİ				
Edebiyat-Sosyal-1				
Türkçe	S	D	Y	B%
Söz Öbeklerinde Anlam	1	1	0	100
Parçadaki Cümlelerin İçerik ve Özellikleri	1	1	0	100
Paragrafta Yardımcı Düşünceler	4	4	0	100
Edebiyat				
S	D	Y	B%	
Şiirde ahenği sağlayan özellikleri/unsurları belirler.	1	1	0	100
Şiiri yorumlar.	1	1	0	100
Şiirin nazım biçimini ve nazım türünü tespit eder.	1	1	0	100
Şiirde ahenği sağlayan özellikleri/unsurları belirler.	1	1	0	100
Tiyatro türlerini karşılaştırır.	1	1	0	100
Millî Edebiyat Dönemi yazarlarını tanıır.	1	1	0	100
Divan edebiyatı sanatçılarını tanıır.	4	4	0	100
Cumhuriyet Dönemi Türk Edebiyatında Roman (1950-1980 Arası)	1	1	0	100
Tanzimat Dönemi romanının özelliklerini bilir.	1	1	0	100
1923-1950 arasında eser veren roman yazarlarını tanıır.	1	0	1	0
Halkın yaşam biçimini anlatan manzum hikâyelerin genel özelliklerini kavrar ve Mehmet Akif Ersoy hakkında fikir se	1	0	1	0
1876-1913 arasında gerçekleşen darbelerin Osmanlı siyasi hayatı üzerindeki etkilerini değerlendirir.	1	1	0	100
20. yüzyıl başlarında Osmanlı Devleti'nin siyasi, sosyal ve ekonomik durumunu analiz eder.	1	0	0	0
Kuvayimiliye hareketinin oluşumundan Büyük Millet Meclisinin açılışına kadar olan süreçte meydana gelen gelişme	1	0	0	0
Küresel güçlerin, enerji kaynakları üzerindeki rekabetinin Orta Doğu'daki siyasi gelişmelere etkilerini açıklar.	1	0	1	0
Eğitim ve kültür alanında yapılan inkılapları ve gelişmeleri kavrar.	1	1	0	100
Coğrafya-1				
S	D	Y	B%	
Çevre sorunlarının oluşum ve yayılma süreçlerini küresel etkileri açısından analiz eder.	1	1	0	100
Türkiye'deki kır yerleşme tiplerini ayırt eder.	1	1	0	100
Bölgesel ve küresel ölçekteki örgütlü etki alanları açısından değerlendirir.	1	0	1	0
Türkiye'nin turizm politikalarını çevresel, kültürel ve ekonomik etkileri açısından değerlendirir.	1	1	0	100
Türkiye'nin madenleri ve enerji kaynaklarının dağılımını açıklar.	1	1	0	100
Madde döngüleri ve enerji akışını ekosistemin devamlılığı açısından analiz eder.	1	1	0	100
Matematik				
Matematik-2				
S	D	Y	B%	
Asal Sayılar ve Aralarında Asal Sayılar	1	1	0	100
Mutlak Değerli Denklemler	1	1	0	100
EBOB-EKOK	1	1	0	100
Ardışık Sayılar	1	1	0	100
EŞİTSİZLİKLER	1	1	0	100
Fonksiyonlarda Bileşke İşlemi	1	1	0	100
Koşullu Önerme ve İki Yönlü Koşullu Önerme	1	1	0	100
Fonksiyon Grafikleri	1	1	0	100
Eşitsizlikler	1	1	0	100
POLİNOMLAR	1	1	0	100
Küme Kavramı ve Kümelerde İşlemler	1	0	1	0
Tekrarlı Permütasyon	1	1	0	100
OLASILIK	1	0	0	0
PERMÜTASYON, KOMBİNASYON, BİNOM AÇILIMI	1	0	0	0
İKİNCİ DERECEDEKİ DENKLEMLER	1	0	0	0
Geometrik Dizi	1	0	0	0
Üstel ve Logaritmik Denklemler	1	1	0	100
Logaritmik Fonksiyonlar ve Grafikleri	1	0	0	0
Birinci Dereceden Denklemler ve Eşitsizlikler	1	1	0	100
Limit ve Süreklilik	1	1	0	100
Bir fonksiyonun bir noktadaki limiti, soldan limit ve sağdan limit kavramlarını açıklar.	1	0	0	0
Türevin Uygulamaları	2	0	0	0
Türev Kuralları	1	0	0	0
Artanlık-Azalanlık-Ekstremum Noktalar	1	0	0	0
Belirsiz İntegral	1	0	0	0
İntegral ile Alan Hesabı	2	0	0	0
TRİGONOMETRİ	1	0	0	0
Yarım Açılış Formülleri	2	0	0	0
Trigonometrik Fonksiyonların Aralığı ve Sıralaması	1	0	0	0
SAYILAR	1	0	0	0
Sayı Problemleri	1	0	0	0
Kökü ifadeler	1	0	0	0
Üstü ifadeler	1	0	0	0
ÇARPANLARA AYIRMA VE ÖZDEŞLİKLER	1	0	0	0
Kesir Problemleri	1	0	0	0
Yaş Problemleri	1	0	0	0
Küre, dik dairesel silindirik ve dik dairesel koninin alan ve hacim bağlantılarını oluşturarak işlemler yapar.	1	0	0	0

SINAV SONUÇ BELGESİ							
MANİSA / YUNUSEMRE / KEP AKADEMİ 12.EŞİT AĞIRLIK							
Öğrenci				Numara		Sınıf	
BERKAY KORKMAZ				13020		-M	
Puan Türü	Puan	Genel Ort.	Dereceler				
			Snf	Kurum	İlçe	İl	Genel
SÖZ	▼ 171,573	193,570	19	75	232	242	2434
Puanı Hesaplanan:			82	353	367	3797	
SAY	▼ 168,983	221,010	15	65	323	327	3187
Puanı Hesaplanan:			82	353	367	3797	
EA	▼ 180,943	205,620	13	65	275	276	2578
Puanı Hesaplanan:			82	353	367	3797	
Katılımlar:			22	82	357	371	3810

T.C.No ile eşleşen TYT bilgileriniz kullanılmıştır.

Ders	Soru	Doğru	Yanlış	Net	Başarı %	Sınıf Ort.	Kurum Ort.	Genel Ort.
<i>Türkçe</i>	40	17	19	12,25	31			
<i>Tarih-1</i>	5	5	0	5,00	100			
<i>Coğrafya-1</i>	5	3	2	2,50	50			
<i>Felsefe</i>	5	3	2	2,50	50			
<i>Din Kült. ve Ahl. Bil.</i>	5	1	2	0,50	10			
<i>TYT Sosyal</i>	20	12	6	10,50	53			
<i>Matematik-1</i>	30	2	2	1,50	5			
<i>Geometri</i>	10	0	0	0,00	0			
<i>TYT Matematik</i>	40	2	2	1,50	4			
<i>Fizik</i>	7	0	2	-0,50	-7			
<i>Kimya</i>	7	0	0	0,00	0			
<i>Biyoloji</i>	6	0	0	0,00	0			
<i>TYT Fen</i>	20	0	2	-0,50	-3			
Türkçe	6	2	4	1,00	17	▼ 2,42	▼ 3,55	▼ 1,32
Edebiyat	18	5	10	2,50	14	▼ 5,15	▼ 6,49	▲ 2,32
Tarih-1	10	5	4	4,00	40	▲ 2,84	▲ 3,69	▲ 1,36
Coğrafya-1	6	4	2	3,50	58	▲ 3,24	▼ 4,02	▲ 1,43
Edebiyat-Sosyal-1	40	16	20	11,00	28	▼ 13,65	▼ 17,75	▲ 6,43
Matematik-2	40	5	1	4,75	12	▼ 5,77	▼ 9,39	▼ 9,86
Toplam:	280	52	50	39,50	14	▼ 60,51	▼ 75,98	▼ 69,43
Soru No	1234567890123456789012345678901234567890							
Edebiyat-Sosyal-1	edBbEaDcaebbAebB ecbEB CCB aeEbeEDBdEdA							
Cevap Anahtarı	B	DEBAECDEBDDAADABDADEEBECDCBACAECCEDEBAEAA						
Matematik	B	A	C	c	C	D		
Cevap Anahtarı	B	BADCAADECDCEADCCDACAEBCCBECDAAEEDADCE						

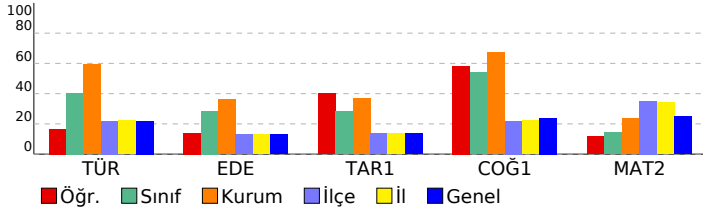

DIDAKTİK KALEM AYT 1				
DERSLERE GÖRE BAŞARI ANALİZİ				
Edebiyat-Sosyal-1				
Türkçe	S	D	Y	B%
Söz Öbeklerinde Anlam	1	0	1	0
Parçadaki Cümlelerin İçerik ve Özellikleri	1	1	0	100
Paragrafta Yardımcı Düşünceler	4	1	3	25
Edebiyat				
S	D	Y	B%	
Şiirde ahenği sağlayan özellikleri/unsurları belirler.	1	0	1	0
Şiiri yorumlar.	1	0	1	0
Şiirin nazım biçimini ve nazım türünü tespit eder.	1	1	0	100
Şiirde ahenği sağlayan özellikleri/unsurları belirler.	1	0	1	0
Tiyatro türlerini karşılaştırır.	1	0	1	0
Millî Edebiyat Dönemi yazarlarını tanıır.	1	0	1	0
Divan edebiyatı sanatçılarını tanıır.	4	2	2	50
Cumhuriyet Dönemi Türk Edebiyatında Roman (1950-1980 Arası)	1	0	1	0
Tanzimat Dönemi romanının özelliklerini bilir.	1	0	0	0
1923-1950 arasında eser veren roman yazarlarını tanıır.	1	1	0	100
Halkın yaşam biçimini anlatan manzum hikâyelerin genel özelliklerini kavrar ve Mehmet Akif Ersoy hakkında fikir se	1	1	0	100
1876-1913 arasında gerçekleşen darbelerin Osmanlı siyasi hayatı üzerindeki etkilerini değerlendirir.	1	0	1	0
20. yüzyıl başlarında Osmanlı Devleti'nin siyasi, sosyal ve ekonomik durumunu analiz eder.	1	0	1	0
Kuvayımilliye hareketinin oluşumundan Büyük Millet Meclisinin açılışına kadar olan süreçte meydana gelen gelişme	1	1	0	100
Küresel güçlerin, enerji kaynakları üzerindeki rekabetinin Orta Doğu'daki siyasi gelişmelere etkilerini açıklar.	1	1	0	100
Eğitim ve kültür alanında yapılan inkılapları ve gelişmeleri kavrar.	1	1	0	100
Coğrafya-1				
S	D	Y	B%	
Çevre sorunlarının oluşum ve yayılma süreçlerini küresel etkileri açısından analiz eder.	1	1	0	100
Türkiye'deki kır yerleşme tiplerini ayırır eder.	1	1	0	100
Bölgesel ve küresel ölçekteki örgütlere etki alanları açısından değerlendirir.	1	1	0	100
Türkiye'nin turizm politikalarını çevresel, kültürel ve ekonomik etkileri açısından değerlendirir.	1	0	1	0
Türkiye'nin madenleri ve enerji kaynaklarının dağılımını açıklar.	1	1	0	100
Madde döngüleri ve enerji akışını ekosistemin devamlılığı açısından analiz eder.	1	0	1	0
Matematik				
Matematik-2				
S	D	Y	B%	
Asal Sayılar ve Aralarında Asal Sayılar	1	0	0	0
Mutlak Değerli Denklemler	1	1	0	100
EBOB-EKOK	1	0	0	0
Ardışık Sayılar	1	1	0	100
EŞİTSİZLİKLER	1	0	0	0
Fonksiyonlarda Bileşke İşlemi	1	0	0	0
Koşullu Önerme ve İki Yönlü Koşullu Önerme	1	0	0	0
Fonksiyon Grafikleri	1	0	0	0
Eşitsizlikler	1	0	0	0
POLİNOMLAR	1	0	0	0
Küme Kavramı ve Kümelerde İşlemler	1	0	0	0
Tekrarlı Permütasyon	1	0	0	0
OLASILIK	1	1	0	100
PERMÜTASYON, KOMBİNASYON, BİNOM AÇILIMI	1	0	0	0
İKİNCİ DERECEDEKİ DENKLEMLER	1	0	0	0
Geometrik Dizi	1	0	0	0
Üstel ve Logaritmik Denklemler	1	0	0	0
Logaritmik Fonksiyonlar ve Grafikleri	1	0	0	0
Birinci Dereceden Denklemler ve Eşitsizlikler	1	0	0	0
Limit ve Süreklilik	1	0	0	0
Bir fonksiyonun bir noktadaki limiti, soldan limit ve sağdan limit kavramlarını açıklar.	1	0	0	0
Türevin Uygulamaları	2	0	0	0
Türev Kuralları	1	0	0	0
Artanlık-Azalanlık-Ekstremum Noktalar	1	0	1	0
Belirsiz İntegral	1	0	0	0
İntegral ile Alan Hesabı	2	0	0	0
TRIGONOMETRİ	1	0	0	0
Yarım Açılış Formülleri	2	0	0	0
Trigonometrik Fonksiyonların Aralığı ve Sıralaması	1	0	0	0
SAYILAR	1	1	0	100
Sayı Problemleri	1	0	0	0
Kökü ifadeler	1	0	0	0
Üslü ifadeler	1	0	0	0
ÇARPANLARA AYIRMA VE ÖZDEŞLİKLER	1	0	0	0
Kesir Problemleri	1	0	0	0
Yaş Problemleri	1	0	0	0
Küre, dik dairesel silindirik ve dik dairesel koninin alan ve hacim bağlantılarını oluşturarak işlemler yapar.	1	1	0	100

SINAV SONUÇ BELGESİ							
MANİSA / YUNUSEMRE / KEP AKADEMİ 12.EŞİT AĞIRLIK							
Öğrenci			Numara		Sınıf		
BEYZA YILDIRIM			13143		-M		
Puan Türü	Puan	Genel Ort.	Dereceler				
			Snf	Kurum	İlçe	İl	Genel
SÖZ	▼ 186,223	193,570	16	69	176	184	1840
	Puanı Hesaplanan:		82	353	367	3797	
SAY	▼ 150,173	221,010	21	79	345	358	3614
	Puanı Hesaplanan:		82	353	367	3797	
EA	▼ 154,613	205,620	20	78	334	344	3376
	Puanı Hesaplanan:		82	353	367	3797	
Katılımlar:			22	82	357	371	3810

T.C.No ile eşleşen TYT bilgileriniz kullanılmıştır.

Ders	Soru	Doğru	Yanlış	Net	Başarı %	Sınıf Ort.	Kurum Ort.	Genel Ort.
Türkçe	40	12	19	7,25	18			
Tarih-1	5	5	0	5,00	100			
Coğrafya-1	5	1	3	0,25	5			
Felsefe	5	1	1	0,75	15			
Din Kül. ve Ahl. Bil.	5	4	1	3,75	75			
TYT Sosyal	20	11	5	9,75	49			
Matematik-1	30	4	4	3,00	10			
Geometri	10	1	0	1,00	10			
TYT Matematik	40	5	4	4,00	10			
Fizik	7	1	0	1,00	14			
Kimya	7	0	0	0,00	0			
Biyoloji	6	0	0	0,00	0			
TYT Fen	20	1	0	1,00	5			
Türkçe	6	3	3	2,25	38	▼ 2,42	▼ 3,55	▲ 1,32
Edebiyat	18	4	7	2,25	13	▼ 5,15	▼ 6,49	▼ 2,32
Tarih-1	10	4	4	3,00	30	▲ 2,84	▼ 3,69	▲ 1,36
Coğrafya-1	6	2	4	1,00	17	▼ 3,24	▼ 4,02	▼ 1,43
Edebiyat-Sosyal-1	40	13	18	8,50	21	▼ 13,65	▼ 17,75	▲ 6,43
Tarih-2	11	4	4	3,00	27	▲ 1,18	▲ 1,15	▲ 0,71
Coğrafya-2	11	4	0	4,00	36	▲ 2,93	▲ 2,09	▲ 1,53
Felsefe	6	0	0	0,00	0	▼ 0,73	▼ 0,66	▼ 0,56
Felsefe Grubu	6	0	0	0,00	0	▼ 0,60	▼ 0,64	▼ 0,53
Din Kül. ve Ahl. Bil.	6	1	0	1,00	17	▲ 0,75	▲ 0,74	▲ 0,54
Felsefe (Seçmeli)	6	0	0	0,00	0	◆ 0,00	◆ 0,00	▼ 0,01
Sosyal-2	40	9	4	8,00	20	▲ 6,19	▲ 5,29	▲ 3,89
Matematik-2	40	0	5	-1,25	-3	▼ 5,77	▼ 9,39	▼ 9,86
Toplam:	280	51	55	37,25	13	▼ 60,51	▼ 75,98	▼ 69,43
Soru No	1234567890123456789012345678901234567890							
Edebiyat-Sosyal-1	EBDabbab b dB e DcBD c Cc bA dBCEeDbeEd							
Cevap Anahtarı	A EBDCAEEDDBADABADAEDEDEDCBCCAACECEBDAAEA							
Sosyal-2	Eb acA CeD B C AE A							
Cevap Anahtarı	A EADBEAECCDDDBCCABAAEBCABDEADBCEADABCEBCEBCEB							
Matematik	ebc d c							
Cevap Anahtarı	A DAABCADADCCECCDCACEDACADBCEBCEBCEBCEBCEBCEB							

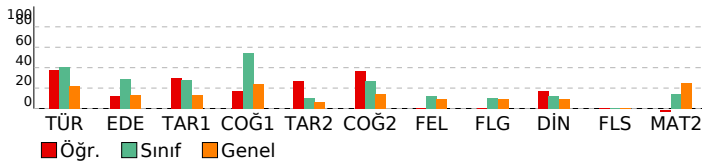

DIDAKTİK KALEM AYT 1			
DERSLERE GÖRE BAŞARI ANALİZİ			
Edebiyat-Sosyal-1	Türkçe	S	D Y B%
	Söz Öbeklerinde Anlam	1	1 0 100
	Parçadaki Cümlelerin İçerik ve Özellikleri	1	1 0 100
	Paragrafta Yardımcı Düşünceler	4	1 3 25
	Edebiyat	S	D Y B%
	Şiirde ahenği sağlayan özellikleri/unsurları belirler.	1	0 1 0
	Şiiri yorumlar.	1	0 1 0
	Şiirin nazım biçimini ve nazım türünü tespit eder.	1	0 0 0
	Şiirde ahenği sağlayan özellikleri/unsurları belirler.	1	0 0 0
	Tiyatro türlerini karşılaştırır.	1	0 1 0
	Millî Edebiyat Dönemi yazarlarını tanıır.	1	0 0 0
	Divan edebiyatı sanatçılarını tanıır.	4	1 2 25
	Cumhuriyet Dönemi Türk Edebiyatında Roman (1950-1980 Arası)	1	0 0 0
	Tanzimat Dönemi romanının özelliklerini bilir.	1	1 0 100
	1923-1950 arasında eser veren roman yazarlarını tanıır.	1	0 1 0
	Halkın yaşam biçimini anlatan manzum hikâyelerin genel özelliklerini kavrar ve Mehmet Akif Ersoy hakkında fikir sı	1	1 0 100
	1950-1980 arasında eser veren yazarların ve bu dönemde yazılan romanların genel özelliklerini kavrar.	1	1 0 100
	Millî Edebiyat Dönemi'nde Şiir	1	0 0 0
	Fecriyatı şairlerini tanıır.	1	0 1 0
	Dünya Edebiyatında Roman	1	0 0 0
	Tarih-1	S	D Y B%
	Yazının icadının insanlık tarihinde meydana getirdiği değişimi açıklar.	1	1 0 100
	İlk ve Orta Çağlarda İ. Asya'daki Türk siyasi teşekküllerinin güç ve yönetim yapısını açıklar.	1	0 1 0
	Hız, Muhammed (s.a.v.) ve Dört Halife Dönemi'nde Müslümanların Arap Yarımadası ve çevresinde siyasi hâkimiyet i	1	0 0 0
	Büyük Selçuklu Devleti Dönemi'ndeki başlıca siyasi gelişmeleri Türk tarihi içerisindeki önemi bağlamında değerlend	1	0 1 0
	Osmanlı Devleti'nin İslam coğrafyasında hâkimiyet kurmasını Türk ve İslam dünyası üzerindeki etkilerini analiz ed	1	1 0 100
	1876-1913 arasında gerçekleştirilen darbelerin Osmanlı siyasi hayatı üzerindeki etkilerini değerlendirir.	1	0 0 0
	20. yüzyıl başlarında Osmanlı Devleti'nin siyasi, sosyal ve ekonomik durumunu analiz eder.	1	0 1 0
	Kuvayimilliyet hareketinin oluşumundan Büyük Millet Meclisinin açılışına kadar olan süreçte meydana gelen gelişme	1	0 1 0
	Küresel güçlerin, enerji kaynakları üzerindeki rekabetinin Orta Doğu'daki siyasi gelişmelere etkilerini açıklar.	1	1 0 100
	Eğitim ve kültür alanında yapılan inkılaplar ve gelişmeleri kavrar.	1	1 0 100
	Coğrafya-1	S	D Y B%
	Çevre sorunlarının oluşum ve yayılma süreçlerini küresel etkileri açısından analiz eder.	1	0 1 0
	Türkiye'deki kır yerleşme tiplerini ayırt eder.	1	1 0 100
	Bölgesel ve küresel ölçekteki örgütleri etki alanları açısından değerlendirir.	1	0 1 0
	Türkiye'nin turizm politikalarını çevresel, kültürel ve ekonomik etkileri açısından değerlendirir.	1	0 1 0
	Türkiye'nin madenleri ve enerji kaynaklarının dağılımını açıklar.	1	1 0 100
	Madde döngüleri ve enerji akışını ekosistemin devamlılığı açısından analiz eder.	1	1 0 0
	Sosyal-2	S	D Y B%
	Tarih-2	S	D Y B%
	Bir araştırma alanı ve bilim dalı olarak tarihin kapsamını, metodunu ve diğer bilim dallarıyla ilişkisini açıklar.	1	1 0 100
	İlk ve Orta Çağlarda İ. Asya'daki Türk siyasi teşekküllerinin güç ve yönetim yapısını açıklar.	1	0 1 0
	Büyük Selçuklu Devleti Dönemi'nde başlıca siyasi gelişmeleri Türk tarihi içerisindeki önemi bağlamında değerlend	1	0 0 0
	Rumeli'deki fetihler ile iskân (şenlendirme) ve istimâlet politikalarının amaçlarını ve etkilerini analiz eder.	1	0 1 0
	Osmanlı Devleti'nde merkezî otoriteyi güçlendirmeye yönelik düzenlemeleri analiz eder.	1	0 1 0
	Avrupa'daki gelişmelere bağlı olarak Osmanlı idari, askerî ve ekonomik yapısında meydana gelen değişimleri analiz	1	1 0 100
	Osmanlı Devleti'nin siyasi varlığına yönelik iç ve dış tehditleri analiz eder.	1	0 0 0
	İ. Dünya Savaşı sürecinde Osmanlı Devleti'nin durumunu siyasi, askerî ve sosyal açılarından analiz eder.	1	1 0 100
	Kuvayimilliyet hareketinin oluşumundan Büyük Millet Meclisinin açılışına kadar olan süreçte meydana gelen gelişme	1	0 1 0
	Düzenli ordu kurulmasından Mudanya Ateşkes Antlaşması'na kadar meydana gelen gelişmeleri Türkiye'nin baş	1	1 0 100
	İl. Dünya Savaşı sonrası dönemde uluslararası ilişkilerde ve Türk dış politikasında meydana gelen gelişmeleri kavra	1	0 0 0
	Coğrafya-2	S	D Y B%
	Şehirlerin küresel ve bölgesel etkilerini fonksiyonel açıdan yorumlar.	1	0 0 0
	Türkiye'nin madenleri ve enerji kaynaklarının dağılımını açıklar.	1	0 0 0
	Doğal kaynaklar ile ekonomi ilişkisini açıklar.	2	2 0 100
	Türkiye'deki doğal kaynaklar ile ekonomi arasındaki ilişkiyi analiz eder.	1	0 0 0
	Türkiye'de tarım sektörünün özelliklerini açıklar.	1	1 0 100
	Biyoçeşitliliğin oluşumu ve azalmasında etkili olan faktörleri açıklar.	1	0 0 0
	Şehirleşme, göç ve sanayileşme ilişkisini toplumsal etkileri açısından yorumlar.	1	0 0 0
	İlk kültür merkezlerinin ortaya çıkışı, yayılışı ve dağılımlarını belirleyen faktörleri açıklar.	1	0 0 0
	Çevre sorunlarının oluşum ve yayılma süreçlerini küresel etkileri açısından analiz eder.	2	1 0 50
	Felsefe	S	D Y B%
	Bilgi felsefesinin konusunu ve problemlerini açıklar.	1	0 0 0
	Felsefi düşüncenin özelliklerini açıklar.	1	0 0 0
	Varlık felsefesinin konusunu ve problemlerini açıklar.	1	0 0 0
	Öğrenmeyi etkileyen etkenleri irdeler.	1	0 0 0
	Duyguların davranışlarımıza etkisini fark eder.	1	0 0 0
	Davranışı etkileyen sosyal etkenleri analiz eder.	1	0 0 0
	Felsefe Grubu	S	D Y B%
	Gelişim dönemlerinin temel özelliklerini kavrar.	1	0 0 0
	Hayat boyu öğrenmenin önemini kavrar.	1	0 0 0
	Toplum oluşturan öğelerin etkileşim içinde olduğunu fark eder.	1	0 0 0
	Algıyı etkileyen etkenleri açıklar.	1	0 0 0
	Kişilik konusundaki kuramları tanıır.	1	0 0 0
	Ruh sağlığı kavramını bilir.	1	0 0 0
	Din Kül. ve Ahl. Bil.	S	D Y B%
	İnsanın Allah ile irtibat yollarını fark eder.	1	0 0 0
	İsim ve sıfatlarının yansımalarıyla Allah'ı tanıır.	1	0 0 0
	Dini anlayış ve kültürümüzün oluşmasında etkili olan bazı şahsiyetleri tanıır.	1	0 0 0
	Kültürümüzde etkin olan bazı tasavvufi yorumları tanıır.	1	0 0 0
	Gönül Coğrafyamız	1	0 1 100
	İslam düşüncesindeki ameli fihri yorumları tanıır.	1	0 0 0
	Felsefe (Seçmeli)	S	D Y B%
	MÖ 6. yüzyıl-MS 2. yüzyıl felsefesinin karakteristik özelliklerini açıklar.	1	0 0 0
	Örnek felsefi metinlerden hareketle MS 2. yüzyıl-MS 15. yüzyıl filozoflarının felsefi görüşlerini analiz eder.	1	0 0 0
	Psikolojinin bir bilim dalı olma sürecini kavrar.	1	0 0 0
	Sosyolojiye Giriş	1	0 0 0
	Toplum oluşturan öğelerin etkileşim içinde olduğunu fark eder.	1	0 0 0
	Akıl ilkelerinin önemini değerlendirir.	1	0 0 0
	Matematik	S	D Y B%
	Matematik-2	S	D Y B%
	Asal Sayılar ve Aralarında Asal Sayılar	1	0 0 0
	Mutlak Değerli Denklemler	1	0 1 0
	EBOB-EKOK	1	0 1 0
	Ardışık Sayılar	1	0 1 0
	EŞİTSİZLİKLER	1	0 0 0
	Fonksiyonlarda Bileşke İşlemi	1	0 0 0
	Koşullu Önerme ve İki Yönlü Koşullu Önerme	1	0 0 0
	Fonksiyon Grafikleri	1	0 0 0
	Eşitsizlikler	1	0 0 0
	POLİNOMLAR	1	0 0 0
	Küme Kavramı ve Kümelerde İşlemler	1	0 0 0
	Tekrarlı Permutasyon	1	0 0 0
	OLASILIK	1	0 1 0
	PERMÜTASYON, KOMBİNASYON, BINOM AÇILIMI	1	0 0 0

SINAV SONUÇ BELGESİ							
MANİSA / YUNUSEMRE / KEP AKADEMİ 12.EŞİT AĞIRLIK							
Öğrenci			Numara		Sınıf		
DAMLA KARADENİZ			0		-M		
Puan Türü	Puan	Genel Ort.	Dereceler				
			Snf	Kurum	İlçe	İl	Genel
SÖZ	▲ 205,017	193,570	13	59	107	114	1227
Puanı Hesaplanan:			82	353	367	3797	
SAY	▼ 172,008	221,010	13	61	317	321	3029
Puanı Hesaplanan:			82	353	367	3797	
EA	▼ 163,926	205,620	16	74	315	322	3149
Puanı Hesaplanan:			82	353	367	3797	
Katılımlar:			22	82	357	371	3810

Eşleşen TYT bilginiz bulunamadığı için okulunuzun ortalaması TYT bilginiz olarak kullanılmıştır.

Ders	Soru	Doğru	Yanlış	Net	Başarı %	Sınıf Ort.	Kurum Ort.	Genel Ort.
Türkçe	40	22	13	18,63	47			
Tarih-1	5	4	1	3,36	67			
Coğrafya-1	5	2	2	1,70	34			
Felsefe	5	3	1	3,14	63			
Din Kül. ve Ahl. Bil.	5	3	1	2,91	58			
TYT Sosyal	20	12	5	11,10	56			
Matematik-1	30	6	3	5,65	19			
Geometri	10	2	0	1,41	14			
TYT Matematik	40	8	4	7,06	18			
Fizik	7	1	1	0,99	14			
Kimya	7	1	1	0,66	9			
Biyoloji	6	1	1	0,48	8			
TYT Fen	20	3	3	2,13	11			
Türkçe	6	1	3	0,25	4	▼ 2,42	▼ 3,55	▼ 1,32
Edebiyat	18	5	8	3,00	17	▼ 5,15	▼ 6,49	▲ 2,32
Tarih-1	10	1	3	0,25	3	▼ 2,84	▼ 3,69	▼ 1,36
Coğrafya-1	6	2	3	1,25	21	▼ 3,24	▼ 4,02	▼ 1,43
Edebiyat-Sosyal-1	40	9	17	4,75	12	▼ 13,65	▼ 17,75	▼ 6,43
Tarih-2	11	0	3	-0,75	-7	▼ 1,18	▼ 1,15	▼ 0,71
Coğrafya-2	11	7	1	6,75	61	▲ 2,93	▲ 2,09	▲ 1,53
Felsefe	6	2	3	1,25	21	▲ 0,73	▲ 0,66	▲ 0,56
Felsefe Grubu	6	2	2	1,50	25	▲ 0,60	▲ 0,64	▲ 0,53
Din Kül. ve Ahl. Bil.	6	3	0	3,00	50	▲ 0,75	▲ 0,74	▲ 0,54
Felsefe (Seçmeli)	6	0	0	0,00	0	◆ 0,00	◆ 0,00	▼ 0,01
Sosyal-2	40	14	9	11,75	29	▲ 6,19	▲ 5,29	▲ 3,89
Matematik-2	40	0	3	-0,75	-2	▼ 5,77	▼ 9,39	▼ 9,86
Toplam:	280	68	53	54,66	20	▼ 60,51	▼ 75,98	▼ 69,43
Soru No	1234567890123456789012345678901234567890							
Edebiyat-Sosyal-1	c D bbaeD e BbecDc DaD d ad EeD Add							
Cevap Anahtarı	A EBDCAEEDDBADABADABEDDEDCBCCAACECEBDAAEA							
Sosyal-2	b e aDD e BAAEBa cbAbBC e DAC							
Cevap Anahtarı	A EADBEAECCDDDBCCABAAEBCEABDEADBCEADABCEBCEB							
Matematik	c c e							
Cevap Anahtarı	A DAABCADADCCCECCDCACEDACADBCEBCECDACEDAECED							

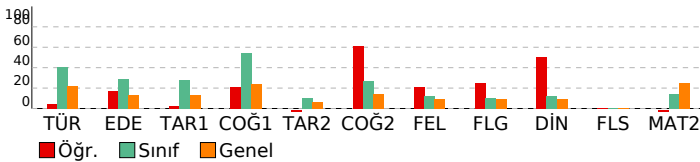

DIDAKTİK KALEM AYT 1

DERSLERE GÖRE BAŞARI ANALİZİ

Edebiyat-Sosyal-1	S	D	Y	B%
Türkçe				
Söz Öbeklerinde Anlam	1	0	1	0
Parçadaki Cümlelerin İçerik ve Özellikleri	1	0	0	0
Paragrafta Yardımcı Düşünceler	4	1	2	25
Edebiyat				
Şiirde ahenği sağlayan özellikleri/unsurları belirler.	1	0	1	0
Şiiri yorumlar.	1	0	1	0
Şiirin nazım biçimini ve nazım türünü tespit eder.	1	1	0	100
Şiirde ahenği sağlayan özellikleri/unsurları belirler.	1	0	0	0
Tiyatro türlerini karşılaştırır.	1	0	1	0
Millî Edebiyat Dönemi yazarlarını tanıır.	1	0	0	0
Divan edebiyatı sanatçılarını tanıır.	4	1	2	25
Cumhuriyet Dönemi Türk Edebiyatında Roman (1950-1980 Arası)	1	0	1	0
Tanzimat Dönemi romanının özelliklerini bilir.	1	1	0	100
1923-1950 arasında eser veren roman yazarlarını tanıır.	1	0	1	0
Halkın yaşam biçimini anlatan manzum hikâyelerin genel özelliklerini kavrar ve Mehmet Akif Ersoy hakkında fikir sı	1	0	0	0
1950-1980 arasında eser veren yazarların ve bu dönemde yazılan romanların genel özelliklerini kavrar.	1	1	0	100
Millî Edebiyat Dönemi'nde Şiir	1	1	1	0
Fecriyatı şairlerini tanıır.	1	1	0	100
Dünya Edebiyatında Roman	1	0	0	0
Tarih-1				
Yazının icadının insanlık tarihinde meydana getirdiği değişimi açıklar.	1	0	0	0
İlk ve Orta Çağlarda İ. Asya'daki Türk siyasi teşekküllerinin güç ve yönetim yapısını açıklar.	1	0	0	0
Hız, Muhammed (s.a.v.) ve Dört Halife Dönemi'nde Müslümanların Arap Yarımadası ve çevresinde siyasi hâkimiyet i	1	0	1	0
Büyük Selçuklu Devleti Dönemi'ndeki başlıca siyasi gelişmeleri Türk tarihi içerisindeki önemi bağlamında değercen	1	0	0	0
Osmanlı Devleti'nin İslam coğrafyasında hâkimiyet kurmasını Türk ve İslam dünyası üzerindeki etkilerini analiz ed	1	0	0	0
1876-1913 arasında gerçekleştirilen darbelerin Osmanlı siyasi hayatı üzerindeki etkilerini değerlendirir.	1	0	0	0
20. yüzyıl başlarında Osmanlı Devleti'nin siyasi, sosyal ve ekonomik durumunu analiz eder.	1	0	1	0
Kuvayımilliye hareketinin oluşumundan Büyük Millet Meclisinin açılışına kadar olan süreçte meydana gelen gelişme	1	0	1	0
Küresel güçlerin, enerji kaynakları üzerindeki rekabetinin Orta Doğu'daki siyasi gelişmelere etkilerini açıklar.	1	1	0	0
Eğitim ve kültür alanında yapılan inkılapları ve gelişmeleri kavrar.	1	1	0	100
Coğrafya-1				
Çevre sorunlarının oluşum ve yayılma süreçlerini küresel etkileri açısından analiz eder.	1	0	1	0
Türkiye'deki kır yerleşme tiplerini ayırt eder.	1	1	0	100
Bölgesel ve küresel ölçekteki örgütlü etki alanları açısından değerlendirir.	1	0	0	0
Türkiye'nin turizm politikalarını çevresel, kültürel ve ekonomik etkileri açısından değerlendirir.	1	1	0	100
Türkiye'nin madenleri ve enerji kaynaklarının dağılımını açıklar.	1	0	1	0
Madde döngüleri ve enerji akışını ekosistemin devamlılığı açısından analiz eder.	1	0	1	0
Sosyal-2				
Tarih-2				
Bir araştırma alanı ve bilim dalı olarak tarihin kapsamını, metodunu ve diğer bilim dallarıyla ilişkisini açıklar.	1	0	0	0
İlk ve Orta Çağlarda İ. Asya'daki Türk siyasi teşekküllerinin güç ve yönetim yapısını açıklar.	1	0	1	0
Büyük Selçuklu Devleti Dönemi'ndeki başlıca siyasi gelişmeleri Türk tarihi içerisindeki önemi bağlamında değercen	1	0	0	0
Rumeli'deki fetihler ile iskân (şenlendirme) ve istimâlet politikalarının amaçlarını ve etkilerini analiz eder.	1	0	0	0
Osmanlı Devleti'nde merkezî otoriteyi güçlendirmeye yönelik düzenlemeleri analiz eder.	1	0	0	0
Avrupa'daki gelişmelere bağlı olarak Osmanlı idari, askerî ve ekonomik yapısında meydana gelen değişimleri analiz	1	0	1	0
Osmanlı Devleti'nin siyasi varlığına yönelik iç ve dış tehditleri analiz eder.	1	0	0	0
I. Dünya Savaşı sürecinde Osmanlı Devleti'nin durumunu siyasi, askerî ve sosyal açılarından analiz eder.	1	0	0	0
Kuvayımilliye hareketinin oluşumundan Büyük Millet Meclisinin açılışına kadar olan süreçte meydana gelen gelişme	1	0	0	0
Düzenli ordu kurulmasından Mudanya Ateşkes Antlaşması'na kadar meydana gelen gelişmeleri Türkiye'nin bağ	1	0	0	0
II. Dünya Savaşı sonrası dönemde uluslararası ilişkilerde ve Türk dış politikasında meydana gelen gelişmeleri kavra	1	0	1	0
Coğrafya-2				
Şehirlerin küresel ve bölgesel etkilerini fonksiyonel açıdan yorumlar.	1	0	1	00
Türkiye'nin madenleri ve enerji kaynaklarının dağılımını açıklar.	1	1	0	100
Doğal kaynaklar ile ekonomi ilişkisini açıklar.	2	1	0	50
Türkiye'deki doğal kaynaklar ile ekonomi arasındaki ilişkiyi analiz eder.	1	0	1	0
Türkiye'de tarım sektörünün özelliklerini açıklar.	1	0	0	0
Biyoçeşitliliğin oluşumu ve azalmasında etkili olan faktörleri açıklar.	1	0	0	0
Şehirleşme, göç ve sanayileşme ilişkisini toplumsal etkileri açısından yorumlar.	1	1	0	100
İlk kültür merkezlerinin ortaya çıkışı, yayılışı ve dağılımlarını belirleyen faktörleri açıklar.	1	1	0	100
Çevre sorunlarının oluşum ve yayılma süreçlerini küresel etkileri açısından analiz eder.	2	2	0	100
Felsefe				
Bilgi felsefesinin konusunu ve problemlerini açıklar.	1	0	1	0
Felsefi düşüncenin özelliklerini açıklar.	1	1	0	100
Varlık felsefesinin konusunu ve problemlerini açıklar.	1	0	0	0
Öğrenmeyi etkileyen etkenleri irdeler.	1	0	1	0
Duyguların davranışlarımıza etkisini fark eder.	1	0	1	0
Davranış etkileyen sosyal etkenleri analiz eder.	1	1	0	100
Felsefe Grubu				
Gelişim dönemlerinin temel özelliklerini kavrar.	1	0	1	0
Hayat boyu öğrenmenin önemini kavrar.	1	1	0	100
Toplum oluşturan öğelerin etkileşim içinde olduğunu fark eder.	1	1	0	100
Algıyı etkileyen etkenleri açıklar.	1	0	0	0
Kişilik konusundaki kuramları tanıır.	1	0	1	0
Ruh sağlığı kavramını bilir.	1	0	0	0
Din Kül. ve Ahl. Bil.				
İnsanın Allah ile irtibat yollarını fark eder.	1	0	0	0
İsim ve sıfatlarının yansımalarıyla Allah'ı tanıır.	1	0	0	0
Dini anlayış ve kültürümüzün oluşmasında etkili olan bazı şahsiyetleri tanıır.	1	0	0	0
Kültürümüzde etkin olan bazı tasavvufi yorumları tanıır.	1	1	0	100
Gönül Coğrafyamız	1	0	1	00
İslam düşüncesindeki ameli fihri yorumları tanıır.	1	1	0	100
Felsefe (Seçmeli)				
MÖ 6. yüzyıl-MS 2. yüzyıl felsefesinin karakteristik özelliklerini açıklar.	1	0	0	0
Örnek felsefi metinlerden hareketle MS 2. yüzyıl-MS 15. yüzyıl filozoflarının felsefi görüşlerini analiz eder.	1	0	0	0
Psikolojinin bir bilim dalı olma sürecini kavrar.	1	0	0	0
Sosyolojiye Giriş	1	0	0	0
Toplum oluşturan öğelerin etkileşim içinde olduğunu fark eder.	1	0	0	0
Akıl ilkelilerinin önemini değerlendirir.	1	0	0	0
Matematik				
Matematik-2				
Asal Sayılar ve Aralarında Asal Sayılar	1	0	1	0
Mutlak Değerli Denklemler	1	0	0	0
EBOB-EKOK	1	0	0	0
Ardışık Sayılar	1	0	0	0
EŞİTSİZLİKLER	1	0	0	0
Fonksiyonlarda Bileşke İşlemi	1	0	0	0
Koşullu Önerme ve İki Yönlü Koşullu Önerme	1	0	0	0
Fonksiyon Grafikleri	1	0	0	0
Eşitsizlikler	1	0	0	0
POLİNOMLAR	1	0	0	0
Küme Kavramı ve Kümelerde İşlemler	1	0	0	0
Tekrarlı Permutasyon	1	0	1	0
OLASILIK	1	0	0	0
PERMÜTASYON, KOMBİNASYON, BINOM AÇILIMI	1	0	0	0

SINAV SONUÇ BELGESİ							
MANİSA / YUNUSEMRE / KEP AKADEMİ 12.EŞİT AĞIRLIK							
Öğrenci				Numara		Sınıf	
EDİZ BAŞARAN				13164		-M	
Puan Türü	Puan	Genel Ort.	Dereceler				
			Snf	Kurum	İlçe	İl	Genel
SÖZ	▲ 217,330	193,570	11	46	78	80	924
Puanı Hesaplanan:			82	353	367	3797	
SAY	▼ 151,878	221,010	19	77	342	355	3585
Puanı Hesaplanan:			82	353	367	3797	
EA	▼ 172,873	205,620	14	71	297	300	2860
Puanı Hesaplanan:			82	353	367	3797	
Katılımlar:			22	82	357	371	3810

T.C.No ile eşleşen TYT bilgileriniz kullanılmıştır.

Ders	Soru	Doğru	Yanlış	Net	Başarı %	Sınıf Ort.	Kurum Ort.	Genel Ort.
Türkçe	40	16	15	12,25	31			
Tarih-1	5	4	0	4,00	80			
Coğrafya-1	5	1	2	0,50	10			
Felsefe	5	3	2	2,50	50			
Din Kül. ve Ahl. Bil.	5	2	2	1,50	30			
TYT Sosyal	20	10	6	8,50	43			
Matematik-1	30	0	0	0,00	0			
Geometri	10	0	0	0,00	0			
TYT Matematik	40	0	0	0,00	0			
Fizik	7	0	0	0,00	0			
Kimya	7	0	0	0,00	0			
Biyoloji	6	0	0	0,00	0			
TYT Fen	20	0	0	0,00	0			
Türkçe	6	2	2	1,50	25	▼ 2,42	▼ 3,55	▲ 1,32
Edebiyat	18	3	1	2,75	15	▼ 5,15	▼ 6,49	▲ 2,32
Tarih-1	10	6	2	5,50	55	▲ 2,84	▲ 3,69	▲ 1,36
Coğrafya-1	6	4	0	4,00	67	▲ 3,24	▼ 4,02	▲ 1,43
Edebiyat-Sosyal-1	40	15	5	13,75	34	▲ 13,65	▼ 17,75	▲ 6,43
Tarih-2	11	4	4	3,00	27	▲ 1,18	▲ 1,15	▲ 0,71
Coğrafya-2	11	8	0	8,00	73	▲ 2,93	▲ 2,09	▲ 1,53
Felsefe	6	1	1	0,75	13	▲ 0,73	▲ 0,66	▲ 0,56
Felsefe Grubu	6	2	2	1,50	25	▲ 0,60	▲ 0,64	▲ 0,53
Din Kül. ve Ahl. Bil.	6	1	3	0,25	4	▼ 0,75	▼ 0,74	▼ 0,54
Felsefe (Seçmeli)	6	0	0	0,00	0	◆ 0,00	◆ 0,00	▼ 0,01
Sosyal-2	40	16	10	13,50	34	▲ 6,19	▲ 5,29	▲ 3,89
Toplam:	280	57	36	48,00	17	▼ 60,51	▼ 75,98	▼ 69,43
Soru No	1234567890123456789012345678901234567890							
Edebiyat-Sosyal-1	DaBc D E A a CeAbAE CE B EAA							
Cevap Anahtarı	B DEBAECDBEDDAADABDAEEDBCDCBACAECCEDBAEAA							
Sosyal-2	cBcd CA cD DAC CA BBA a A D bBbaA ce							
Cevap Anahtarı	B ABEEDCACEDDDACBCEBBDAEACABEDACBDCADEBCEBADEEC							

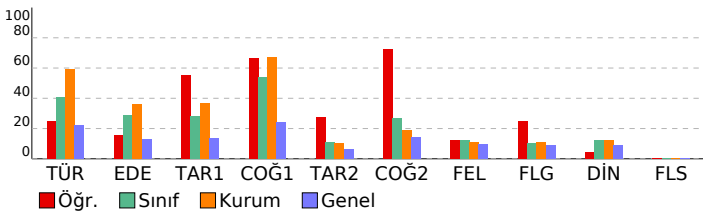

DIDAKTİK KALEM AYT 1				
DERSLERE GÖRE BAŞARI ANALİZİ				
Edebiyat-Sosyal-1				
Türkçe	S	D	Y	B%
Söz Öbeklerinde Anlam	1	0	1	0
Parçadaki Cümlelerin İçerik ve Özellikleri	1	1	0	100
Paragrafa Yardımcı Düşünceler	4	1	1	25
Edebiyat	S	D	Y	B%
Şiirde ahenç sağlayan özellikleri/unsurları belirler.	1	1	0	100
Şiiri yorumlar.	1	0	0	0
Şiirin nazım biçimini ve nazım türünü tespit eder.	1	1	0	100
Şiirde ahenç sağlayan özellikleri/unsurları belirler.	1	0	0	0
Tiyatro türlerini karşılaştırır.	1	0	0	0
Millî Edebiyat Dönemi yazarlarını tanıır.	1	0	0	0
Divan edebiyatı sanatçılarını tanıır.	4	1	0	25
Cumhuriyet Dönemi Türk Edebiyatında Roman (1950-1980 Arası)	1	0	0	0
Tanzimat Dönemi romanının özelliklerini bilir.	1	0	0	0
1923-1950 arasında eser veren roman yazarlarını tanıır.	1	0	1	0
Halkın yaşam biçimini anlatan manzum hikâyelerin genel özelliklerini kavrar ve Mehmet Akif Ersoy hakkında fikir sı	1	0	0	0
1950-1980 arasında eser veren yazarların ve bu dönemde yazılan romanların genel özelliklerini kavrar.	1	0	0	0
Millî Edebiyat Dönemi'nde Şiir	1	0	0	0
Fecriyatı şairlerini tanıır.	1	0	0	0
Dünya Edebiyatında Roman	1	0	0	0
Tarih-1	S	D	Y	B%
Yazının icadının insanlık tarihinde meydana getirdiği değişimi açıklar.	1	1	0	100
İlk ve Orta Çağlarda İç Asya'daki Türk siyasi teşekküllerinin güç ve yönetim yapısını açıklar.	1	0	1	0
Hız Muhammed (s.a.v.) ve Dört Halife Dönemi'nde Müslümanların Arap Yarımadası ve çevresinde siyasi hâkimiyet i	1	0	0	0
Büyük Selçuklu Devleti Dönemi'ndeki başlıca siyasi gelişmeleri Türk tarihi içerisindeki önemi bağlamında değerc	1	0	1	0
Osmanlı Devleti'nin İslam coğrafyasında hâkimiyet kurmasının Türk ve İslam dünyası üzerindeki etkilerini analiz ed	1	1	0	100
1876-1913 arasında gerçekleştirilen darbelerin Osmanlı siyasi hayatı üzerindeki etkilerini değerlendirir.	1	1	0	100
20. yüzyıl başlarında Osmanlı Devleti'nin siyasi, sosyal ve ekonomik durumunu analiz eder.	1	1	0	100
Kuvayimilliyeh hareketinin oluşumundan Büyük Millet Meclisinin açılışına kadar olan süreçte meydana gelen gelişme	1	1	0	100
Küresel güçlerin, enerji kaynakları üzerindeki rekabetinin Orta Doğu'daki siyasi gelişmelere etkilerini açıklar.	1	0	0	0
Eğitim ve kültür alanında yapılan inkılaplar ve gelişmeleri kavrar.	1	1	0	100
Coğrafya-1	S	D	Y	B%
Çevre sorunlarının oluşum ve yayılma süreçlerini küresel etkileri açısından analiz eder.	1	1	0	100
Türkiye'deki kır yerleşme tiplerini ayırt eder.	1	0	0	0
Bölgesel ve küresel ölçekteki örgütlere etki alanları açısından değerlendirir.	1	1	0	100
Türkiye'nin turizm politikalarını çevresel, kültürel ve ekonomik etkileri açısından değerlendirir.	1	1	0	100
Türkiye'nin madenleri ve enerji kaynaklarının dağılımı açıklar.	1	1	0	100
Madde döngüleri ve enerji akışını ekosistemin devamlılığı açısından analiz eder.	1	0	0	0
Sosyal-2	S	D	Y	B%
Tarih-2	S	D	Y	B%
Bir araştırma alanı ve bilim dalı olarak tarihin kapsamını, metodunu ve diğer bilim dallarıyla ilişkisini açıklar.	1	0	1	0
İlk ve Orta Çağlarda İç Asya'daki Türk siyasi teşekküllerinin güç ve yönetim yapısını açıklar.	1	0	1	0
Büyük Selçuklu Devleti Dönemi'nde başlıca siyasi gelişmeleri Türk tarihi içerisindeki önemi bağlamında değerc	1	0	0	0
Rumeli'deki fetihler ile iskân (şenlendirme) ve istimâlet politikalarının amaçlarını ve etkilerini analiz eder.	1	1	0	100
Osmanlı Devleti'nde merkezî otoriteyi güçlendirmeye yönelik düzenlemeleri analiz eder.	1	0	1	0
Avrupa'daki gelişmelere bağlı olarak Osmanlı idari, askerî ve ekonomik yapısında meydana gelen değişimleri analiz	1	1	0	100
Osmanlı Devleti'nin siyasi varlığına yönelik iç ve dış tehditleri analiz eder.	1	0	1	0
I. Dünya Savaşı sürecinde Osmanlı Devleti'nin durumunu siyasi, askerî ve sosyal açılarından analiz eder.	1	1	0	100
Kuvayimilliyeh hareketinin oluşumundan Büyük Millet Meclisinin açılışına kadar olan süreçte meydana gelen gelişme	1	0	0	0
Düzenli ordu kurulmasından Mudanya Ateşkes Antlaşması'na kadar meydana gelen gelişmeleri Türkiye'nin bağ	1	0	0	0
II. Dünya Savaşı sonrası dönemde uluslararası ilişkilerde ve Türk dış politikasında meydana gelen gelişmeleri kavra	1	1	0	100
Coğrafya-2	S	D	Y	B%
Şehirlerin küresel ve bölgesel etkilerini fonksiyonel açıdan yorumlar.	1	1	0	100
Türkiye'nin madenleri ve enerji kaynaklarının dağılımı açıklar.	1	0	0	0
Doğal kaynaklar ile ekonomi ilişkisini açıklar.	2	1	0	50
Türkiye'deki doğal kaynaklar ile ekonomi arasındaki ilişkiyi analiz eder.	1	1	0	100
Türkiye'de tarım sektörünün özelliklerini açıklar.	1	1	0	100
Biyocoğrafyanın oluşumu ve azalmasını etkileyen faktörleri açıklar.	1	1	0	100
Şehirleşme, göç ve sanayileşme ilişkisini toplumsal etkileri açısından yorumlar.	1	1	0	100
İlk kültür merkezlerinin ortaya çıkışı, yayılışı ve dağılımını belirleyen faktörleri açıklar.	1	1	0	100
Çevre sorunlarının oluşum ve yayılma süreçlerini küresel etkileri açısından analiz eder.	2	1	0	50
Felsefe	S	D	Y	B%
Bilgi felsefesinin konusunu ve problemlerini açıklar.	1	0	0	0
Felsefi düşüncenin özelliklerini açıklar.	1	1	0	100
Varlık felsefesinin konusunu ve problemlerini açıklar.	1	0	0	0
Öğrenmeyi etkileyen etkenleri irdeler.	1	0	0	0
Duyguların davranışlarımıza etkisini fark eder.	1	0	1	0
Davranışı etkileyen sosyal etkenleri analiz eder.	1	0	0	0
Felsefe Grubu	S	D	Y	B%
Gelişim dönemlerinin temel özelliklerini kavrar.	1	0	1	0
Hayat boyu öğrenmenin önemini kavrar.	1	1	0	100
Toplumu oluşturan öğelerin etkileşim içinde olduğunu fark eder.	1	0	1	0
Algıyı etkileyen etkenleri açıklar.	1	0	0	0
Kişilik konusundaki kuramları tanıır.	1	1	0	100
Ruh sağlığı kavramını bilir.	1	0	0	0
Din Kül. ve Ahl. Bil.	S	D	Y	B%
İnsanın Allah ile irtibat yollarını fark eder.	1	0	1	0
İsim ve sıfatlarının yansımalarıyla Allah'ı tanıır.	1	0	1	0
Dini anlayış ve kültürümüzün oluşmasında etkili olan bazı şahsiyetleri tanıır.	1	0	0	0
Kültürümüzde etkin olan bazı tasavvufî yorumları tanıır.	1	0	0	0
Gönül Coğrafyamız	1	1	0	100
İslam düşüncesindeki ameli fihî yorumları tanıır.	1	0	1	0
Felsefe (Seçmeli)	S	D	Y	B%
MÖ 6. yüzyıl-MS 2. yüzyıl felsefesinin karakteristik özelliklerini açıklar.	1	0	0	0
Örnek felsefi metinlerden hareketle MS 2. yüzyıl-MS 15. yüzyıl filozoflarının felsefi görüşlerini analiz eder.	1	0	0	0
Psikolojinin bir bilim dalı olma sürecini kavrar.	1	0	0	0
Sosyolojiye Giriş	1	0	0	0
Toplumu oluşturan öğelerin etkileşim içinde olduğunu fark eder.	1	0	0	0
Akil ilkelerinin önemini değerlendirir.	1	0	0	0

SINAV SONUÇ BELGESİ							
MANİSA / YUNUSEMRE / KEP AKADEMİ 12.EŞİT AĞIRLIK							
Öğrenci				Numara	Sınıf		
EREN AKGÜMÜŞ				13011	-M		
Puan Türü	Puan	Genel Ort.	Dereceler				
			Snf	Kurum	İlçe	İl	Genel
SÖZ	▲ 223,800	193,570	8	40	61	63	797
Puanı Hesaplanan:			82	353	367	3797	
SAY	▲ 243,895	221,010	2	17	155	155	1093
Puanı Hesaplanan:			82	353	367	3797	
EA	▲ 273,210	205,620	3	18	50	50	321
Puanı Hesaplanan:			82	353	367	3797	
Katılımlar:			22	82	357	371	3810

Öğrenci No ile eşleşen TYT bilgileriniz kullanılmıştır.

Ders	Soru	Doğru	Yanlış	Net	Başarı %	Sınıf Ort.	Kurum Ort.	Genel Ort.
<i>Türkçe</i>	40	26	12	23,00	58			
<i>Tarih-1</i>	5	4	0	4,00	80			
<i>Coğrafya-1</i>	5	2	2	1,50	30			
<i>Felsefe</i>	5	5	0	5,00	100			
<i>Din Kült. ve Ahl. Bil.</i>	5	4	1	3,75	75			
<i>TYT Sosyal</i>	20	15	3	14,25	71			
<i>Matematik-1</i>	30	7	4	6,00	20			
<i>Geometri</i>	10	6	1	5,75	58			
<i>TYT Matematik</i>	40	13	5	11,75	29			
<i>Fizik</i>	7	2	2	1,50	21			
<i>Kimya</i>	7	1	4	0,00	0			
<i>Biyoloji</i>	6	3	1	2,75	46			
<i>TYT Fen</i>	20	6	7	4,25	21			
Türkçe	6	2	4	1,00	17	▼ 2,42	▼ 3,55	▼ 1,32
Edebiyat	18	8	5	6,75	38	▲ 5,15	▲ 6,49	▲ 2,32
Tarih-1	10	4	3	3,25	33	▲ 2,84	▼ 3,69	▲ 1,36
Coğrafya-1	6	6	0	6,00	100	▲ 3,24	▲ 4,02	▲ 1,43
Edebiyat-Sosyal-1	40	20	12	17,00	43	▲ 13,65	▼ 17,75	▲ 6,43
Matematik-2	40	20	6	18,50	46	▲ 5,77	▲ 9,39	▲ 9,86
Toplam:	280	100	45	88,75	32	▲ 60,51	▲ 75,98	▲ 69,43
Soru No	1234567890123456789012345678901234567890							
Edebiyat-Sosyal-1	cdDabEE bBAbAbEd eDEb Cc A eEbEBDAAEA							
Cevap Anahtarı	A EBDCAEEDDBADABADADEBDEDCBCCAACECEBDAAEA							
Matematik	cA B ADAD a b A bACA B EBEBcACEDA D							
Cevap Anahtarı	A DAABCADADCCECCDCACEDACADBCEBECDACEDAECD							

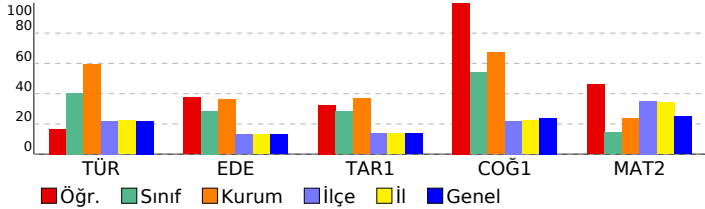

DIDAKTİK KALEM AYT 1				
DERSLERE GÖRE BAŞARI ANALİZİ				
Edebiyat-Sosyal-1				
Türkçe	S	D	Y	B%
Söz Öbeklerinde Anlam	1	0	1	0
Parçadaki Cümlelerin İçerik ve Özellikleri	1	0	1	0
Paragrafta Yardımcı Düşünceler	4	2	2	50
Edebiyat				
S	D	Y	B%	
Şiirde ahenği sağlayan özellikleri/unsurları belirler.	1	1	0	100
Şiiri yorumlar.	1	0	0	0
Şiirin nazım biçimini ve nazım türünü tespit eder.	1	0	1	0
Şiirde ahenği sağlayan özellikleri/unsurları belirler.	1	1	0	100
Tiyatro türlerini karşılaştırır.	1	1	0	100
Millî Edebiyat Dönemi yazarlarını tanıır.	1	0	1	0
Divan edebiyatı sanatçılarını tanıır.	4	3	1	75
Cumhuriyet Dönemi Türk Edebiyatında Roman (1950-1980 Arası)	1	0	0	0
Tanzimat Dönemi romanının özelliklerini bilir.	1	0	0	0
1923-1950 arasında eser veren roman yazarlarını tanıır.	1	0	0	0
Halkın yaşam biçimini anlatan manzum hikâyelerin genel özelliklerini kavrar ve Mehmet Akif Ersoy hakkında fikir se	1	0	1	0
1876-1913 arasında gerçekleşen Osmanlı Türk siyasi teşekküllerinin güç ve yönetim yapısını açıklar.	1	1	0	100
Hz. Muhammed (s.a.v.) ve Dört Halife Dönemi'nde Müslümanların Arap Yarımadası ve çevresinde siyasi hâkimiyet i	1	0	0	0
Büyük Selçuklu Devleti Dönemi'ndeki başlıca siyasi gelişmeleri Türk tarihi içerisindeki önemi bağlamında değerlend	1	0	0	0
Osmanlı Devleti'nin İslam coğrafyasında hâkimiyet kurmasının Türk ve İslam dünyası üzerindeki etkilerini analiz ed	1	1	0	100
1876-1913 arasında gerçekleşen Osmanlı darbelerinin Osmanlı siyasi hayatı üzerindeki etkilerini değerlendirir.	1	0	0	0
20. yüzyıl başlarında Osmanlı Devleti'nin siyasi, sosyal ve ekonomik durumunu analiz eder.	1	0	1	0
Kuvayımilliye hareketinin oluşumundan Büyük Millet Meclisinin açılışına kadar olan süreçte meydana gelen gelişme	1	1	0	100
Küresel güçlerin, enerji kaynakları üzerindeki rekabetinin Orta Doğu'daki siyasi gelişmelere etkilerini açıklar.	1	1	1	0
Eğitim ve kültür alanında yapılan inkılapları ve gelişmeleri kavrar.	1	1	0	100
Coğrafya-1				
S	D	Y	B%	
Çevre sorunlarının oluşum ve yayılma süreçlerini küresel etkileri açısından analiz eder.	1	1	0	100
Türkiye'deki kır yerleşme tiplerini ayırt eder.	1	1	0	100
Bölgesel ve küresel ölçekteki örgütlü etki alanları açısından değerlendirir.	1	1	0	100
Türkiye'nin turizm politikalarını çevresel, kültürel ve ekonomik etkileri açısından değerlendirir.	1	1	0	100
Türkiye'nin madenleri ve enerji kaynaklarının dağılımını açıklar.	1	1	0	100
Madde döngüleri ve enerji akışını ekosistemin devamlılığı açısından analiz eder.	1	1	0	100
Matematik				
Matematik-2				
S	D	Y	B%	
Asal Sayılar ve Aralarında Asal Sayılar	1	0	1	0
Mutlak Değerli Denklemler	1	1	0	100
EBOB-EKOK	1	0	0	0
Ardışık Sayılar	1	1	0	100
EŞİTSİZLİKLER	1	0	0	0
Fonksiyonlarda Bileşke İşlemi	1	1	0	100
Koşullu Önerme ve İki Yönlü Koşullu Önerme	1	1	0	100
Fonksiyon Grafikleri	1	1	0	100
Eşitsizlikler	1	1	0	100
POLİNOMLAR	1	0	0	0
Küme Kavramı ve Kümelerde İşlemler	1	0	1	0
Tekrarlı Permütasyon	1	0	0	0
OLASILIK	1	0	0	0
PERMÜTASYON, KOMBİNASYON, BINOM AÇILIMI	1	0	0	0
İKİNCİ DERECEDEDEN DENKLEMLER	1	0	1	0
Geometrik Dizi	1	0	0	0
Üstel ve Logaritmik Denklemler	1	1	0	100
Logaritmik Fonksiyonlar ve Grafikleri	1	0	0	0
Birinci Dereceden Denklemler ve Eşitsizlikler	1	0	0	0
Limit ve Süreklilik	1	0	1	0
Bir fonksiyonun bir noktadaki limiti, soldan limit ve sağdan limit kavramlarını açıklar.	1	1	0	100
Türevin Uygulamaları	2	1	0	50
Türev Kuralları	1	1	0	100
Artanlık-Azalanlık-Ekstremum Noktalar	1	1	0	100
Belirsiz İntegral	1	0	0	0
İntegral ile Alan Hesabı	2	2	0	100
TRIGONOMETRİ	1	1	0	100
Yarı Açılış Formülleri	2	1	1	50
Trigonometrik Fonksiyonların Aralığı ve Sıralaması	1	0	1	0
SAYILAR	1	1	0	100
Sayı Problemleri	1	1	0	100
Kökü İfadeler	1	1	0	100
Üslü İfadeler	1	1	0	100
ÇARPANLARA AYIRMA VE ÖZDEŞLİKLER	1	0	0	0
Kesir Problemleri	1	0	0	0
Yaş Problemleri	1	0	0	0
Küre, dik dairesel silindirik ve dik dairesel koninin alan ve hacim bağlantılarını oluşturarak işlemler yapar.	1	1	0	100

SINAV SONUÇ BELGESİ

DIDAKTİK KALEM AYT 1

MANİSA / YUNUSEMRE / KEP AKADEMİ 12.EŞİT AĞIRLIK

Öğrenci	Numara	Sınıf
FATMA NUR KAHRAMAN	13147	-M

Puan Türü	Puan	Genel Ort.	Dereceler				
			Snf	Kurum	İlçe	İl	Genel
SÖZ	▼ 182,624	193,570	17	71	189	197	1973
Puanı Hesaplanan:			82	353	367	3797	
SAY	▼ 172,968	221,010	12	60	315	319	2962
Puanı Hesaplanan:			82	353	367	3797	
EA	▼ 158,733	205,620	19	77	326	335	3284
Puanı Hesaplanan:			82	353	367	3797	
Katılımlar:			22	82	357	371	3810

Eşleşen TYT bilginiz bulunamadığı için okulunuzun ortalaması TYT bilginiz olarak kullanılmıştır.

Ders	Soru	Doğru	Yanlış	Net	Başarı %	Sınıf Ort.	Kurum Ort.	Genel Ort.
<i>Türkçe</i>	40	22	13	18,63	47			
<i>Tarih-1</i>	5	4	1	3,36	67			
<i>Coğrafya-1</i>	5	2	2	1,70	34			
<i>Felsefe</i>	5	3	1	3,14	63			
<i>Din Kül. ve Ahl. Bil.</i>	5	3	1	2,91	58			
<i>TYT Sosyal</i>	20	12	5	11,10	56			
<i>Matematik-1</i>	30	6	3	5,65	19			
<i>Geometri</i>	10	2	0	1,41	14			
<i>TYT Matematik</i>	40	8	4	7,06	18			
<i>Fizik</i>	7	1	1	0,99	14			
<i>Kimya</i>	7	1	1	0,66	9			
<i>Biyoloji</i>	6	1	1	0,48	8			
<i>TYT Fen</i>	20	3	3	2,13	11			
Türkçe	6	2	4	1,00	17	▼ 2,42	▼ 3,55	▼ 1,32
Edebiyat	18	3	6	1,50	8	▼ 5,15	▼ 6,49	▼ 2,32
Tarih-1	10	0	4	-1,00	-10	▼ 2,84	▼ 3,69	▼ 1,36
Coğrafya-1	6	1	1	0,75	13	▼ 3,24	▼ 4,02	▼ 1,43
Edebiyat-Sosyal-1	40	6	15	2,25	6	▼ 13,65	▼ 17,75	▼ 6,43
Tarih-2	11	1	0	1,00	9	▼ 1,18	▼ 1,15	▲ 0,71
Coğrafya-2	11	5	3	4,25	39	▲ 2,93	▲ 2,09	▲ 1,53
Felsefe	6	1	2	0,50	8	▼ 0,73	▼ 0,66	▼ 0,56
Felsefe Grubu	6	2	3	1,25	21	▲ 0,60	▲ 0,64	▲ 0,53
Din Kül. ve Ahl. Bil.	6	0	1	-0,25	-4	▼ 0,75	▼ 0,74	▼ 0,54
Felsefe (Seçmeli)	6	0	0	0,00	0	◆ 0,00	◆ 0,00	▼ 0,01
Sosyal-2	40	9	9	6,75	17	▲ 6,19	▲ 5,29	▲ 3,89
Matematik-2	40	1	3	0,25	1	▼ 5,77	▼ 9,39	▼ 9,86
Fizik	14	0	3	-0,75	-5	▼ -0,03	▼ 0,06	▼ 1,40
Kimya	13	0	0	0,00	0	◆ 0,00	▼ 0,10	▼ 2,10
Biyoloji	13	0	0	0,00	0	▲ -0,02	▲ -0,01	▼ 0,82
Fen Bilimleri	40	0	3	-0,75	-2	▼ -0,06	▼ 0,16	▼ 4,32
Toplam:	280	61	54	47,41	17	▼ 60,51	▼ 75,98	▼ 69,43

Soru No 1234567890123456789012345678901234567890

Edebiyat-Sosyal-1 aEeeEa cb eA Dca a Dd a ba D c

Cevap Anahtarı B DEBAECDBEDDAADABDADEEBCCBACAECCEDBAEAA

Sosyal-2 C D ddBe EBB Dab aD Cdb c

Cevap Anahtarı B ABEECDACEDDDACBCAEBBADEACABEDACBDCADEBCEBADEEC

Matematik c d b D

Cevap Anahtarı B BADCAADECDCEACCCDACAEBCCBECDAAEDADCE

Fen Bilimleri ee e

Cevap Anahtarı B ADDCABBDDACECEBDEECCEEBEECDAAEBCDBCAC

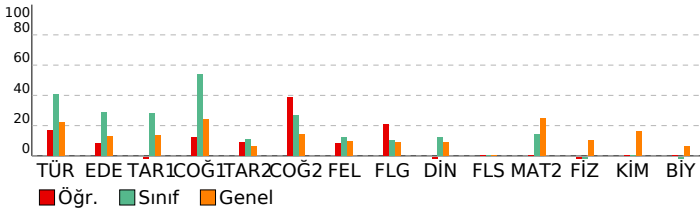

DERSLERE GÖRE BAŞARI ANALİZİ

Edebiyat-Sosyal-1

Türkçe	S	D	Y	B%
Söz Öbeklerinde Anlam	1	1	0	100
Parçadaki Cümlelerin İçerik ve Özellikleri	1	0	1	0
Paragrafta Yardımcı Düşünceler	4	1	3	25
Edebiyat	S	D	Y	B%
Şiirde ahenği sağlayan özellikler/unsurları belirler.	1	0	0	0
Şiiri yorumlar.	1	0	0	0
Şiirin nazım biçimini ve nazım türünü tespit eder.	1	0	0	0
Şiirde ahenği sağlayan özellikler/unsurları belirler.	1	0	0	0
Tiyatro türlerini karşılaştırır.	1	0	1	0
Millî Edebiyat Dönemi yazarlarını tanıır.	1	0	1	0
Divan edebiyatı sanatçılarını tanıır.	4	1	1	25
Cumhuriyet Dönemi Türk Edebiyatında Roman (1950-1980 Arası)	1	0	1	0
Tanzimat Dönemi romanının özelliklerini bilir.	1	1	0	100
1923-1950 arasında eser veren roman yazarlarını tanıır.	1	0	1	0
Halkın yaşam biçimini anlatan manzum hikâyelerin genel özelliklerini kavrar ve Mehmet Akif Ersoy hakkında fikir sı	1	0	0	0
1950-1980 arasında eser veren yazarların ve bu dönemde yazılan romanların genel özelliklerini kavrar.	1	0	1	0
Millî Edebiyat Dönemi'nde Şiir	1	0	0	0
Fecriyatı şairlerini tanıır.	1	1	0	100
Dünya Edebiyatında Roman	1	0	0	0
Tarih-1	S	D	Y	B%
Yazının icadının insanlık tarihinde meydana getirdiği değişimi açıklar.	1	0	0	0
İlk ve Orta Çağlarda İç Asya'daki Türk siyasi teşekküllerinin güç ve yönetim yapısını açıklar.	1	0	0	0
Hız, Muhammed (s.a.v.) ve Dört Halife Dönemi'nde Müslümanların Arap Yarımadası ve çevresinde siyasi hâkimiyet i	1	0	1	0
Büyük Selçuklu Devleti Dönemi'ndeki başlıca siyasi gelişmeleri Türk tarihi içerisindeki önemi bağlamında değerlend	1	0	1	0
Osmanlı Devleti'nin İslam coğrafyasında hâkimiyet kurmasının Türk ve İslam dünyası üzerindeki etkilerini analiz ed	1	0	0	0
1876-1913 arasında gerçekleştirilen darbelerin Osmanlı siyasi hayatı üzerindeki etkilerini değerlendirir.	1	0	0	0
20. yüzyıl başlarında Osmanlı Devleti'nin siyasi, sosyal ve ekonomik durumunu analiz eder.	1	0	0	0
Kuvayımilliye hareketinin oluşumundan Büyük Millet Meclisinin açılışına kadar olan süreçte meydana gelen gelişme	1	0	0	0
Küresel güçlerin, enerji kaynakları üzerindeki rekabetinin Orta Doğu'daki siyasi gelişmelere etkilerini açıklar.	1	0	1	0
Eğitim ve kültür alanında yapılan inkılapları ve gelişmeleri kavrar.	1	0	1	0
Coğrafya-1	S	D	Y	B%
Çevre sorunlarının oluşum ve yayılma süreçlerini küresel etkileri açısından analiz eder.	1	0	0	0
Türkiye'deki kır yerleşme tiplerini ayırt eder.	1	1	0	100
Bölgesel ve küresel ölçekteki örgütleri etki alanları açısından değerlendirir.	1	0	0	0
Türkiye'nin turizm politikalarını çevresel, kültürel ve ekonomik etkileri açısından değerlendirir.	1	0	1	0
Türkiye'nin madenleri ve enerji kaynaklarının dağılımını açıklar.	1	0	0	0
Madde döngüleri ve enerji akışını ekosistemin devamlılığı açısından analiz eder.	1	0	0	0

Sosyal-2

Tarih-2	S	D	Y	B%
Bir araştırma alanı ve bilim dalı olarak tarihin kapsamını, metodunu ve diğer bilim dallarıyla ilişkisini açıklar.	1	0	0	0
İlk ve Orta Çağlarda İç Asya'daki Türk siyasi teşekküllerinin güç ve yönetim yapısını açıklar.	1	0	0	0
Büyük Selçuklu Devleti Dönemi'ndeki başlıca siyasi gelişmeleri Türk tarihi içerisindeki önemi bağlamında değerlend	1	0	0	0
Rumeli'deki fetihler ile iskân (şenlendirme) ve istimâlet politikalarının amaçlarını ve etkilerini analiz eder.	1	0	0	0
Osmanlı Devleti'nde merkezî otoriteyi güçlendirmeye yönelik düzenlemeleri analiz eder.	1	0	0	0
Avrupa'daki gelişmelere bağlı olarak Osmanlı idari, askerî ve ekonomik yapısında meydana gelen değişimleri analiz	1	0	0	0
Osmanlı Devleti'nin siyasi varlığına yönelik iç ve dış tehditleri analiz eder.	1	0	0	0
I. Dünya Savaşı sürecinde Osmanlı Devleti'nin durumunu siyasi, askerî ve sosyal açılarından analiz eder.	1	0	0	0
Kuvayımilliye hareketinin oluşumundan Büyük Millet Meclisinin açılışına kadar olan süreçte meydana gelen gelişme	1	1	0	100
Düzenli ordunun kurulmasından Mudanya Ateşkes Antlaşması'na kadar meydana gelen gelişmeleri Türkiye'nin bağ	1	0	0	0
II. Dünya Savaşı sonrası dönemde uluslararası ilişkilerde ve Türk dış politikasında meydana gelen gelişmeleri kavra	1	0	0	0
Coğrafya-2	S	D	Y	B%
Şehirlerin küresel ve bölgesel etkilerini fonksiyonel açıdan yorumlar.	1	0	0	0
Türkiye'nin madenleri ve enerji kaynaklarının dağılımını açıklar.	1	1	0	100
Doğal kaynaklar ile ekonomi ilişkisini açıklar.	2	1	0	50
Türkiye'deki doğal kaynaklar ile ekonomi arasındaki ilişkiyi analiz eder.	1	0	1	0
Türkiye'de tarım sektörünün özelliklerini açıklar.	1	0	1	0
Biyoçeşitliliğin oluşumu ve azalmasında etkili olan faktörleri açıklar.	1	0	1	0
Şehirleşme, göç ve sanayileşme ilişkisini toplumsal etkileri açısından yorumlar.	1	1	0	100
İlk kültür merkezlerinin ortaya çıkışı, yayılışı ve dağılımlarını belirleyen faktörleri açıklar.	1	0	0	0
Çevre sorunlarının oluşum ve yayılma süreçlerini küresel etkileri açısından analiz eder.	2	2	0	100
Felsefe	S	D	Y	B%
Bilgi felsefesinin konusunu ve problemlerini açıklar.	1	0	0	0
Felsefi düşüncenin özelliklerini açıklar.	1	0	0	0
Varlık felsefesinin konusunu ve problemlerini açıklar.	1	0	0	0
Öğrenmeyi etkileyen etkenleri irdeler.	1	1	0	100
Duyguların davranışlarımıza etkisini fark eder.	1	0	1	0
Davranışı etkileyen sosyal etkenleri analiz eder.	1	0	1	0
Felsefe Grubu	S	D	Y	B%
Gelişim dönemlerinin temel özelliklerini kavrar.	1	0	1	0
Hayat boyu öğrenmenin önemini kavrar.	1	0	1	0
Toplumu oluşturan öğelerin etkileşim içinde olduğunu fark eder.	1	1	0	100
Algıyı etkileyen etkenleri açıklar.	1	0	1	0
Kişilik konusundaki kuramları tanıır.	1	1	0	100
Ruh sağlığı kavramını bilir.	1	0	0	0
Din Kül. ve Ahl. Bil.	S	D	Y	B%
İnsanın Allah ile irtibat yollarını fark eder.	1	0	0	0
İsim ve sıfatlarının yansımalarıyla Allah'ı tanıır.	1	0	0	0
Dini anlayış ve kültürümüzün oluşmasında etkili olan bazı şahsiyetleri tanıır.	1	0	0	0
Kültürümüzde etkin olan bazı tasavvufî yorumları tanıır.	1	0	1	0
Gönül Coğrafyamız	1	0	0	0
İslam düşüncesindeki ameli fihî yorumları tanıır.	1	0	0	0
Felsefe (Seçmeli)	S	D	Y	B%
MÖ 6. yüzyıl-MS 2. yüzyıl felsefesinin karakteristik özelliklerini açıklar.	1	0	0	0
Örnek felsefi metinlerden hareketle MS 2. yüzyıl-MS 15. yüzyıl filozoflarının felsefi görüşlerini analiz eder.	1	0	0	0
Psikolojinin bir bilim dalı olma sürecini kavrar.	1	0	0	0
Sosyolojiye Giriş	1	0	0	0
Toplumu oluşturan öğelerin etkileşim içinde olduğunu fark eder.	1	0	0	0
Akil ilkelerinin önemini değerlendirir.	1	0	0	0

Matematik

Matematik-2	S	D	Y	B%
Asal Sayılar ve Aralarında Asal Sayılar	1	0	0	0
Mutlak Değerli Denklemler	1	0	1	0
EBOB-EKOK	1	0	0	0
Ardışık Sayılar	1	0	0	0
EŞİTSİZLİKLER	1	0	0	0
Fonksiyonlarda Bileşke İşlemi	1	0	1	0
Koşullu Önerme ve İki Yönlü Koşullu Önerme	1	0	0	0
Fonksiyon Grafikleri	1	0	0	0
Eşitsizlikler	1	0	0	0
POLİNOMLAR	1	0	0	0
Küme Kavramı ve Kümelerde İşlemler	1	0	0	0
Tekrarlı Permütasyon	1	0	0	0
OLASILIK	1	0	0	0
PERMÜTASYON, KOMBİNASYON, BINOM AÇILIMI	1	0	0	0

SINAV SONUÇ BELGESİ							
MANİSA / YUNUSEMRE / KEP AKADEMİ 12.EŞİT AĞIRLIK							
Öğrenci				Numara		Sınıf	
İREM EYİ				13108		-M	
Puan Türü	Puan	Genel Ort.	Dereceler				
			Snf	Kurum	İlçe	İl	Genel
SÖZ	▲ 257,928	193,570	3	25	32	32	353
Puanı Hesaplanan:			82	353	367	3797	
SAY	▼ 176,855	221,010	10	54	305	309	2778
Puanı Hesaplanan:			82	353	367	3797	
EA	▲ 209,688	205,620	9	51	197	198	1603
Puanı Hesaplanan:			82	353	367	3797	
Katılımlar:			22	82	357	371	3810

T.C.No ile eşleşen TYT bilgileriniz kullanılmıştır.

Ders	Soru	Doğru	Yanlış	Net	Başarı %	Sınıf Ort.	Kurum Ort.	Genel Ort.
Türkçe	40	24	16	20,00	50			
Tarih-1	5	5	0	5,00	100			
Coğrafya-1	5	3	2	2,50	50			
Felsefe	5	5	0	5,00	100			
Din Kül. ve Ahl. Bil.	5	5	0	5,00	100			
TYT Sosyal	20	18	2	17,50	88			
Matematik-1	30	3	4	2,00	7			
Geometri	10	0	0	0,00	0			
TYT Matematik	40	3	4	2,00	5			
Fizik	7	0	0	0,00	0			
Kimya	7	0	0	0,00	0			
Biyoloji	6	0	0	0,00	0			
TYT Fen	20	0	0	0,00	0			
Türkçe	6	3	3	2,25	38	▼ 2,42	▼ 3,55	▲ 1,32
Edebiyat	18	11	7	9,25	51	▲ 5,15	▲ 6,49	▲ 2,32
Tarih-1	10	4	5	2,75	28	▼ 2,84	▼ 3,69	▲ 1,36
Coğrafya-1	6	4	2	3,50	58	▲ 3,24	▼ 4,02	▲ 1,43
Edebiyat-Sosyal-1	40	22	17	17,75	44	▲ 13,65	◆ 17,75	▲ 6,43
Tarih-2	11	2	6	0,50	5	▼ 1,18	▼ 1,15	▼ 0,71
Coğrafya-2	11	8	0	8,00	73	▲ 2,93	▲ 2,09	▲ 1,53
Felsefe	6	4	0	4,00	67	▲ 0,73	▲ 0,66	▲ 0,56
Felsefe Grubu	6	1	0	1,00	17	▲ 0,60	▲ 0,64	▲ 0,53
Din Kül. ve Ahl. Bil.	6	2	1	1,75	29	▲ 0,75	▲ 0,74	▲ 0,54
Felsefe (Seçmeli)	6	0	0	0,00	0	◆ 0,00	◆ 0,00	▼ 0,01
Sosyal-2	40	17	7	15,25	38	▲ 6,19	▲ 5,29	▲ 3,89
Matematik-2	40	1	1	0,75	2	▼ 5,77	▼ 9,39	▼ 9,86
Toplam:	280	85	47	73,25	26	▲ 60,51	▼ 75,98	▲ 69,43
Soru No	1234567890123456789012345678901234567890							
Edebiyat-Sosyal-1	baDaAEEbDBAbAbeecDEBdceCe daAcbeCEeDbAeA							
Cevap Anahtarı	A EBDCAEEDDBADABADAEDEBDEDCBCCAACECEBDAAEA							
Sosyal-2	Ec ddb eaDD BCCAB EB AB EAD Be C							
Cevap Anahtarı	A EADBEAECCDDDBCCABAAEBCEABDEADBCEADABCEADACABECED							
Matematik	b A							
Cevap Anahtarı	A DAABCADADCCCECCDCACEDACADBCEBECDACEDAECECD							

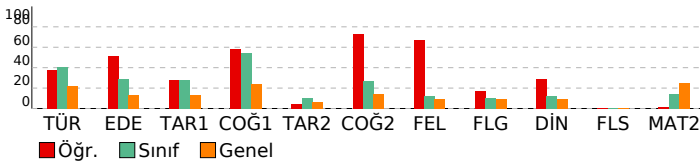

DIDAKTİK KALEM AYT 1			
DERSLERE GÖRE BAŞARI ANALİZİ			
Edebiyat-Sosyal-1	Türkçe	S	D Y B%
Söz Öbeklerinde Anlam		1	0 1 0
Parçadaki Cümlelerin İçerik ve Özellikleri		1	0 1 0
Paragrafta Yardımcı Düşünceler		4	3 1 75
Edebiyat	S	D Y B%	
Şiirde ahenği sağlayan özellikleri/unsurları belirler.	1	1 0 100	
Şiiri yorumlar.	1	0 1 0	
Şiirin nazım biçimini ve nazım türünü tespit eder.	1	1 0 100	
Şiirde ahenği sağlayan özellikleri/unsurları belirler.	1	1 0 100	
Tiyatro türlerini karşılaştırır.	1	1 1 0 100	
Millî Edebiyat Dönemi yazarlarını tanıır.	1	0 1 0	
Divan edebiyatı sanatçılarını tanıır.	4	2 2 50	
Cumhuriyet Dönemi Türk Edebiyatında Roman (1950-1980 Arası)	1	0 1 0	
Tanzimat Dönemi romanının özelliklerini bilir.	1	1 0 100	
1923-1950 arasında eser veren roman yazarlarını tanıır.	1	1 0 100	
Halkın yaşam biçimini anlatan manzum hikâyelerin genel özelliklerini kavrar ve Mehmet Akif Ersoy hakkında fikir sı	1	1 0 100	
1950-1980 arasında eser veren yazarların ve bu dönemde yazılan romanların genel özelliklerini kavrar.	1	1 0 100	
Millî Edebiyat Dönemi'nde Şiir	1	0 1 0	
Fecriyatı şairlerini tanıır.	1	0 1 0	
Dünya Edebiyatında Roman	1	1 0 100	
Tarih-1	S	D Y B%	
Yazının icadının insanlık tarihinde meydana getirdiği değişimi açıklar.	1	0 1 0	
İlk ve Orta Çağlarda İç Asya'daki Türk siyasi teşekküllerinin güç ve yönetim yapısını açıklar.	1	0 0 0	
Hız, Muhammed (s.a.v.) ve Dört Halife Dönemi'nde Müslümanların Arap Yarımadası ve çevresinde siyasi hâkimiyet i	1	0 1 0	
Büyük Selçuklu Devleti Dönemi'ndeki başlıca siyasi gelişmeleri Türk tarihi içerisindeki önemi bağlamında değerlend	1	0 1 0	
Osmanlı Devleti'nin İslam coğrafyasında hâkimiyet kurmasını Türk ve İslam dünyası üzerindeki etkilerini analiz ed	1	1 0 100	
1876-1913 arasında gerçekleştirilen darbelerin Osmanlı siyasi hayatı üzerindeki etkilerini değerlendirir.	1	0 1 0	
20. yüzyıl başlarında Osmanlı Devleti'nin siyasi, sosyal ve ekonomik durumunu analiz eder.	1	0 1 0	
Kuvayimilliyeye hareketinin oluşumundan Büyük Millet Meclisinin açılışına kadar olan süreçte meydana gelen gelişme	1	1 0 100	
Küresel güçlerin, enerji kaynakları üzerindeki rekabetinin Orta Doğu'daki siyasi gelişmelere etkilerini açıklar.	1	1 0 100	
Eğitim ve kültür alanında yapılan inkılapları ve gelişmeleri kavrar.	1	1 0 100	
Coğrafya-1	S	D Y B%	
Çevre sorunlarının oluşum ve yayılma süreçlerini küresel etkileri açısından analiz eder.	1	0 1 0	
Türkiye'deki kır yerleşme tiplerini ayırt eder.	1	1 0 100	
Bölgesel ve küresel ölçekteki örgütleri etki alanları açısından değerlendirir.	1	0 1 0	
Türkiye'nin turizm politikalarını çevresel, kültürel ve ekonomik etkileri açısından değerlendirir.	1	1 0 100	
Türkiye'nin madenleri ve enerji kaynaklarının dağılımı açıklar.	1	1 0 100	
Madde döngüleri ve enerji akışını ekosistemin devamlılığı açısından analiz eder.	1	1 0 100	
Sosyal-2	Tarih-2	S	D Y B%
Bir araştırma alanı ve bilim dalı olarak tarihin kapsamını, metodunu ve diğer bilim dallarıyla ilişkisini açıklar.	1	1 0 100	
İlk ve Orta Çağlarda İç Asya'daki Türk siyasi teşekküllerinin güç ve yönetim yapısını açıklar.	1	0 1 0	
Büyük Selçuklu Devleti Dönemi'ndeki başlıca siyasi gelişmeleri Türk tarihi içerisindeki önemi bağlamında değerlend	1	0 0 0	
Rumeli'deki fetihler ile iskân (şenlendirme) ve istimâlet politikalarının amaçlarını ve etkilerini analiz eder.	1	0 1 0	
Osmanlı Devleti'nde merkezî otoriteyi güçlendirmeye yönelik düzenlemeleri analiz eder.	1	0 1 0	
Avrupa'daki gelişmelere bağlı olarak Osmanlı idari, askerî ve ekonomik yapısında meydana gelen değişimleri analiz	1	0 1 0	
Osmanlı Devleti'nin siyasi varlığına yönelik iç ve dış tehditleri analiz eder.	1	0 0 0	
I. Dünya Savaşı sürecinde Osmanlı Devleti'nin durumunu siyasi, askerî ve sosyal açılarından analiz eder.	1	0 0 0	
Kuvayimilliyeye hareketinin oluşumundan Büyük Millet Meclisinin açılışına kadar olan süreçte meydana gelen gelişme	1	0 1 0	
Düzenli ordu kurulmasından Mudanya Ateşkes Antlaşması'na kadar meydana gelen gelişmeleri Türkiye'nin bağ	1	0 1 0	
II. Dünya Savaşı sonrası dönemde uluslararası ilişkilerde ve Türk dış politikasında meydana gelen gelişmeleri kavra	1	1 0 100	
Coğrafya-2	S	D Y B%	
Şehirlerin küresel ve bölgesel etkilerini fonksiyonel açıdan yorumlar.	1	1 0 100	
Türkiye'nin madenleri ve enerji kaynaklarının dağılımı açıklar.	1	0 0 0	
Doğal kaynaklar ile ekonomi ilişkisini açıklar.	2	1 0 50	
Türkiye'deki doğal kaynaklar ile ekonomi arasındaki ilişkiyi analiz eder.	1	1 0 100	
Türkiye'de tarım sektörünün özelliklerini açıklar.	1	1 0 100	
Biyoçeşitliliğin oluşumu ve azalmasında etkili olan faktörleri açıklar.	1	1 0 100	
Şehirleşme, göç ve sanayileşme ilişkisini toplumsal etkileri açısından yorumlar.	1	1 0 100	
İlk kültür merkezlerinin ortaya çıkışı, yayılışı ve dağılımını belirleyen faktörleri açıklar.	1	0 0 0	
Çevre sorunlarının oluşum ve yayılma süreçlerini küresel etkileri açısından analiz eder.	2	2 0 100	
Felsefe	S	D Y B%	
Bilgi felsefesinin konusunu ve problemlerini açıklar.	1	0 0 0	
Felsefi düşüncenin özelliklerini açıklar.	1	1 0 100	
Varlık felsefesinin konusunu ve problemlerini açıklar.	1	1 0 100	
Öğrenmeyi etkileyen etkenleri irdeler.	1	0 0 0	
Duyguların davranışlarımıza etkisini fark eder.	1	1 0 100	
Davranışı etkileyen sosyal etkenleri analiz eder.	1	1 0 100	
Felsefe Grubu	S	D Y B%	
Gelişim dönemlerinin temel özelliklerini kavrar.	1	1 0 100	
Hayat boyu öğrenmenin önemini kavrar.	1	0 0 0	
Toplumu oluşturan öğelerin etkileşim içinde olduğunu fark eder.	1	0 0 0	
Algıyı etkileyen etkenleri açıklar.	1	0 0 0	
Kişilik konusundaki kuramları tanıır.	1	0 0 0	
Ruh sağlığı kavramını bilir.	1	0 0 0	
Din Kül. ve Ahl. Bil.	S	D Y B%	
İnsanın Allah ile irtibat yollarını fark eder.	1	1 0 100	
İsim ve sıfatlarının yansımalarıyla Allah'ı tanıır.	1	0 1 0	
Dini anlayış ve kültürümüzün oluşmasında etkili olan bazı şahsiyetleri tanıır.	1	0 0 0	
Kültürümüzde etkin olan bazı tasavvufi yorumları tanıır.	1	0 0 0	
Gönül Coğrafyamız	1	0 0 0	
İslam düşüncesindeki ameli fihri yorumları tanıır.	1	1 0 100	
Felsefe (Seçmeli)	S	D Y B%	
MÖ 6. yüzyıl-MS 2. yüzyıl felsefesinin karakteristik özelliklerini açıklar.	1	0 0 0	
Örnek felsefi metinlerden hareketle MS 2. yüzyıl-MS 15. yüzyıl filozoflarının felsefi görüşlerini analiz eder.	1	0 0 0	
Psikolojinin bir bilim dalı olma sürecini kavrar.	1	0 0 0	
Sosyolojiye Giriş	1	0 0 0	
Toplumu oluşturan öğelerin etkileşim içinde olduğunu fark eder.	1	0 0 0	
Akıl ilkelinin önemini değerlendirir.	1	0 0 0	
Matematik	Matematik-2	S	D Y B%
Asal Sayılar ve Aralarında Asal Sayılar		1	0 0 0
Mutlak Değerli Denklemler		1	0 0 0
EBOB-EKOK		1	0 1 0
Ardışık Sayılar		1	0 0 0
EŞİTSİZLİKLER		1	0 0 0
Fonksiyonlarda Bileşke İşlemi		1	1 0 100
Koşullu Önerme ve İki Yönlü Koşullu Önerme		1	0 0 0
Fonksiyon Grafikleri		1	0 0 0
Eşitsizlikler		1	0 0 0
POLİNOMLAR		1	0 0 0
Küme Kavramı ve Kümelerde İşlemler		1	0 0 0
Tekrarlı Permütasyon		1	0 0 0
OLASILIK		1	0 0 0
PERMÜTASYON, KOMBİNASYON, BINOM AÇILIMI		1	0 0 0

SINAV SONUÇ BELGESİ							
MANİSA / YUNUSEMRE / KEP AKADEMİ 12.EŞİT AĞIRLIK							
Öğrenci				Numara	Sınıf		
KADER ÇAĞLIYAN				13139	-M		
Puan Türü	Puan	Genel Ort.	Dereceler				
			Snf	Kurum	İlçe	İl	Genel
SÖZ	▼ 150,748	193,570	21	79	316	327	3455
Puanı Hesaplanan:			82	353	367	3797	
SAY	▼ 165,515	221,010	16	67	329	334	3294
Puanı Hesaplanan:			82	353	367	3797	
EA	▼ 160,093	205,620	18	76	322	331	3255
Puanı Hesaplanan:			82	353	367	3797	
Katılımlar:			22	82	357	371	3810

T.C.No ile eşleşen TYT bilgileriniz kullanılmıştır.

Ders	Soru	Doğru	Yanlış	Net	Başarı %	Sınıf Ort.	Kurum Ort.	Genel Ort.
<i>Türkçe</i>	40	15	22	9,50	24			
<i>Tarih-1</i>	5	0	0	0,00	0			
<i>Coğrafya-1</i>	5	2	2	1,50	30			
<i>Felsefe</i>	5	3	2	2,50	50			
<i>Din Kült. ve Ahl. Bil.</i>	5	2	3	1,25	25			
<i>TYT Sosyal</i>	20	7	7	5,25	26			
<i>Matematik-1</i>	30	3	6	1,50	5			
<i>Geometri</i>	10	3	0	3,00	30			
<i>TYT Matematik</i>	40	6	6	4,50	11			
<i>Fizik</i>	7	1	0	1,00	14			
<i>Kimya</i>	7	0	0	0,00	0			
<i>Biyoloji</i>	6	0	0	0,00	0			
<i>TYT Fen</i>	20	1	0	1,00	5			
Türkçe	6	2	4	1,00	17	▼ 2,42	▼ 3,55	▼ 1,32
Edebiyat	18	5	11	2,25	13	▼ 5,15	▼ 6,49	▼ 2,32
Tarih-1	10	2	3	1,25	13	▼ 2,84	▼ 3,69	▼ 1,36
Coğrafya-1	6	2	4	1,00	17	▼ 3,24	▼ 4,02	▼ 1,43
Edebiyat-Sosyal-1	40	11	22	5,50	14	▼ 13,65	▼ 17,75	▼ 6,43
Matematik-2	40	6	4	5,00	13	▼ 5,77	▼ 9,39	▼ 9,86
Toplam:	280	46	61	30,75	11	▼ 60,51	▼ 75,98	▼ 69,43
Soru No	1234567890123456789012345678901234567890							
Edebiyat-Sosyal-1	cBaabEEeab bB acDadDbac cd b E EaDbbEd							
Cevap Anahtarı	A EBDCAEEDDBADABADABEDDECBCCAACECEBDAAEA							
Matematik	ce B bD EC C b D							
Cevap Anahtarı	A DAABCADADCCCECCDCADECADCBCEBCDACEDEAECED							

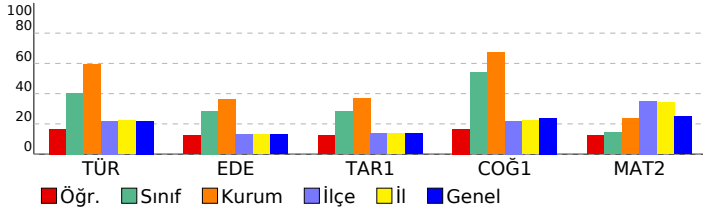

DIDAKTİK KALEM AYT 1				
DERSLERE GÖRE BAŞARI ANALİZİ				
Edebiyat-Sosyal-1				
Türkçe	S	D	Y	B%
Söz Öbeklerinde Anlam	1	0	1	0
Parçadaki Cümlelerin İçerik ve Özellikleri	1	1	0	100
Paragrafta Yardımcı Düşünceler	4	1	3	25
Edebiyat				
S	D	Y	B%	
Şiirde ahenği sağlayan özellikleri/unsurları belirler.	1	1	0	100
Şiiri yorumlar.	1	0	1	0
Şiirin nazım biçimini ve nazım türünü tespit eder.	1	0	1	0
Şiirde ahenği sağlayan özellikleri/unsurları belirler.	1	0	1	0
Tiyatro türlerini karşılaştırır.	1	0	1	0
Millî Edebiyat Dönemi yazarlarını tanıır.	1	0	0	0
Divan edebiyatı sanatçılarını tanıır.	4	1	2	25
Cumhuriyet Dönemi Türk Edebiyatında Roman (1950-1980 Arası)	1	0	1	0
Tanzimat Dönemi romanının özelliklerini bilir.	1	1	0	100
1923-1950 arasında eser veren roman yazarlarını tanıır.	1	0	1	0
Halkın yaşam biçimini anlatan manzum hikâyelerin genel özelliklerini kavrar ve Mehmet Akif Ersoy hakkında fikir se	1	0	1	0
1876-1913 arasında gerçekleşen Osmanlı siyasi hayatı üzerindeki etkilerini değerlendirir.	1	0	1	0
20. yüzyıl başlarında Osmanlı Devleti'nin siyasi, sosyal ve ekonomik durumunu analiz eder.	1	0	0	0
Kuvayimiliye hareketinin oluşumundan Büyük Millet Meclisinin açılışına kadar olan süreçte meydana gelen gelişme	1	1	0	100
Küresel güçlerin, enerji kaynakları üzerindeki rekabetinin Orta Doğu'daki siyasi gelişmelere etkilerini açıklar.	1	0	0	0
Eğitim ve kültür alanında yapılan inkılapları ve gelişmeleri kavrar.	1	1	0	100
Coğrafya-1				
S	D	Y	B%	
Çevre sorunlarının oluşum ve yayılma süreçlerini küresel etkileri açısından analiz eder.	1	0	1	0
Türkiye'deki kır yerleşme tiplerini ayırır eder.	1	1	0	100
Bölgesel ve küresel ölçekteki örgütlü etki alanları açısından değerlendirir.	1	0	1	0
Türkiye'nin turizm politikalarını çevresel, kültürel ve ekonomik etkileri açısından değerlendirir.	1	0	1	0
Türkiye'nin madenleri ve enerji kaynaklarının dağılımını açıklar.	1	1	0	100
Madde döngüleri ve enerji akışını ekosistemin devamlılığı açısından analiz eder.	1	0	1	0
Matematik				
Matematik-2				
S	D	Y	B%	
Asal Sayılar ve Aralarında Asal Sayılar	1	0	1	0
Mutlak Değerli Denklemler	1	0	1	0
EBOB-EKOK	1	0	0	0
Ardışık Sayılar	1	1	0	100
EŞİTSİZLİKLER	1	0	0	0
Fonksiyonlarda Bileşke İşlemi	1	0	1	0
Koşullu Önerme ve İki Yönlü Koşullu Önerme	1	1	0	100
Fonksiyon Grafikleri	1	0	0	0
Eşitsizlikler	1	0	0	0
POLİNOMLAR	1	0	0	0
Küme Kavramı ve Kümelerde İşlemler	1	0	0	0
Tekrarlı Permütasyon	1	1	0	100
OLASILIK	1	1	0	100
PERMÜTASYON, KOMBİNASYON, BINOM AÇILIMI	1	0	0	0
İKİNCİ DERECEDEDEN DENKLEMLER	1	0	0	0
Geometrik Dizi	1	1	0	100
Üstel ve Logaritmik Denklemler	1	0	0	0
Logaritmik Fonksiyonlar ve Grafikleri	1	0	0	0
Birinci Dereceden Denklemler ve Eşitsizlikler	1	0	0	0
Limit ve Süreklilik	1	0	0	0
Bir fonksiyonun bir noktadaki limiti, soldan limit ve sağdan limit kavramlarını açıklar.	1	0	0	0
Türevin Uygulamaları	2	0	0	0
Türev Kuralları	1	0	0	0
Artanlık-Azalanlık-Ekstremum Noktalar	1	0	0	0
Belirsiz İntegral	1	0	0	0
İntegral ile Alan Hesabı	2	0	0	0
TRIGONOMETRİ	1	0	0	0
Yarım Açılış Formülleri	2	0	0	0
Trigonometrik Fonksiyonların Aralığı ve Sıralaması	1	0	0	0
SAYILAR	1	0	1	0
Sayı Problemleri	1	0	0	0
Kökü ifadeler	1	0	0	0
Üslü ifadeler	1	0	0	0
ÇARPANLARA AYIRMA VE ÖZDEŞLİKLER	1	0	0	0
Kesir Problemleri	1	0	0	0
Yaş Problemleri	1	0	0	0
Küre, dik dairesel silindirik ve dik dairesel koninin alan ve hacim bağlantılarını oluşturarak işlemler yapar.	1	1	0	100

SINAV SONUÇ BELGESİ							
MANİSA / YUNUSEMRE / KEP AKADEMİ 12.EŞİT AĞIRLIK							
Öğrenci				Numara		Sınıf	
NESİBE UÇAR				13048		-M	
Puan Türü	Puan	Genel Ort.	Dereceler				
			Snf	Kurum	İlçe	İl	Genel
SÖZ	▲ 195,749	193,570	15	64	138	146	1506
Puanı Hesaplanan:			82	353	367	3797	
SAY	▼ 188,928	221,010	8	45	276	277	2391
Puanı Hesaplanan:			82	353	367	3797	
EA	▲ 207,371	205,620	10	52	199	200	1663
Puanı Hesaplanan:			82	353	367	3797	
Katılımlar:			22	82	357	371	3810

Eşleşen TYT bilginiz bulunamadığı için okulunuzun ortalaması TYT bilginiz olarak kullanılmıştır.

Ders	Soru	Doğru	Yanlış	Net	Başarı %	Sınıf Ort.	Kurum Ort.	Genel Ort.
<i>Türkçe</i>	40	22	13	18,63	47			
<i>Tarih-1</i>	5	4	1	3,36	67			
<i>Coğrafya-1</i>	5	2	2	1,70	34			
<i>Felsefe</i>	5	3	1	3,14	63			
<i>Din Kült. ve Ahl. Bil.</i>	5	3	1	2,91	58			
<i>TYT Sosyal</i>	20	12	5	11,10	56			
<i>Matematik-1</i>	30	6	3	5,65	19			
<i>Geometri</i>	10	2	0	1,41	14			
<i>TYT Matematik</i>	40	8	4	7,06	18			
<i>Fizik</i>	7	1	1	0,99	14			
<i>Kimya</i>	7	1	1	0,66	9			
<i>Biyoloji</i>	6	1	1	0,48	8			
<i>TYT Fen</i>	20	3	3	2,13	11			
Türkçe	6	5	1	4,75	79	▲ 2,42	▲ 3,55	▲ 1,32
Edebiyat	18	6	8	4,00	22	▼ 5,15	▼ 6,49	▲ 2,32
Tarih-1	10	2	1	1,75	18	▼ 2,84	▼ 3,69	▲ 1,36
Coğrafya-1	6	3	1	2,75	46	▼ 3,24	▼ 4,02	▲ 1,43
Edebiyat-Sosyal-1	40	16	11	13,25	33	▼ 13,65	▼ 17,75	▲ 6,43
Matematik-2	40	6	3	5,25	13	▼ 5,77	▼ 9,39	▼ 9,86
Toplam:	280	67	38	57,41	21	▼ 60,51	▼ 75,98	▼ 69,43
Soru No	1234567890123456789012345678901234567890							
Edebiyat-Sosyal-1	EBDaAEaabbBA ABe c cBDdb d E EB AaA							
Cevap Anahtarı	A EBDCAEEDDBADABADAEDEBDEDCBCCAACECEBDAAEA							
Matematik	B ADAdEE A a							
Cevap Anahtarı	A DAABCADADCCECCDCACEDACADBECEBCDACEAECED							

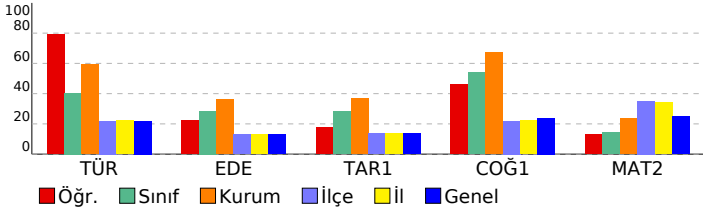

DIDAKTİK KALEM AYT 1				
DERSLERE GÖRE BAŞARI ANALİZİ				
Edebiyat-Sosyal-1				
Türkçe	S	D	Y	B%
Söz Öbeklerinde Anlam	1	1	0	100
Parçadaki Cümlelerin İçerik ve Özellikleri	1	1	0	100
Paragrafta Yardımcı Düşünceler	4	3	1	75
Edebiyat				
S	D	Y	B%	
Şiirde ahenği sağlayan özellikleri/unsurları belirler.	1	0	1	0
Şiiri yorumlar.	1	0	1	0
Şiirin nazım biçimini ve nazım türünü tespit eder.	1	0	1	0
Şiirde ahenği sağlayan özellikleri/unsurları belirler.	1	1	0	100
Tiyatro türlerini karşılaştırır.	1	1	0	100
Millî Edebiyat Dönemi yazarlarını tanıır.	1	0	0	0
Divan edebiyatı sanatçılarını tanıır.	4	2	1	50
Cumhuriyet Dönemi Türk Edebiyatında Roman (1950-1980 Arası)	1	0	1	0
Tanzimat Dönemi romanının özelliklerini bilir.	1	0	0	0
1923-1950 arasında eser veren roman yazarlarını tanıır.	1	0	1	0
Halkın yaşam biçimini anlatan manzum hikâyelerin genel özelliklerini kavrar ve Mehmet Akif Ersoy hakkında fikir se	1	1	0	100
1876-1913 arasında gerçekleşen darbelerin Osmanlı siyasi hayatı üzerindeki etkilerini değerlendirir.	1	1	0	100
Millî Edebiyat Dönemi'nde Şiir	1	1	0	100
Fecriatî şairlerini tanıır.	1	0	1	0
Dünya Edebiyatında Roman	1	0	0	0
Tarih-1				
S	D	Y	B%	
Yazının icadının insanlık tarihinde meydana getirdiği değişimi açıklar.	1	0	1	0
İlk ve Orta Çağlarda İ.ç. Asya'daki Türk siyasi teşekküllerinin güç ve yönetim yapısını açıklar.	1	0	0	0
Hız. Muhammed (s.a.v.) ve Dört Halife Dönemi'nde Müslümanların Arap Yarımadası ve çevresinde siyasi hâkimiyet i	1	0	0	0
Büyük Selçuklu Devleti Dönemi'ndeki başlıca siyasi gelişmeleri Türk tarihi içerisindeki önemi bağlamında değerlend	1	0	0	0
Osmanlı Devleti'nin İslam coğrafyasında hâkimiyet kurmasının Türk ve İslam dünyası üzerindeki etkilerini analiz ed	1	0	0	0
1876-1913 arasında gerçekleştirilen darbelerin Osmanlı siyasi hayatı üzerindeki etkilerini değerlendirir.	1	0	0	0
20. yüzyıl başlarında Osmanlı Devleti'nin siyasi, sosyal ve ekonomik durumunu analiz eder.	1	0	0	0
Kuvayımilliye hareketinin oluşumundan Büyük Millet Meclisinin açılışına kadar olan süreçte meydana gelen gelişme	1	1	0	100
Küresel güçlerin, enerji kaynakları üzerindeki rekabetinin Orta Doğu'daki siyasi gelişmelere etkilerini açıklar.	1	0	0	0
Eğitim ve kültür alanında yapılan inkılapları ve gelişmeleri kavrar.	1	1	0	100
Coğrafya-1				
S	D	Y	B%	
Çevre sorunlarının oluşum ve yayılma süreçlerini küresel etkileri açısından analiz eder.	1	1	0	100
Türkiye'deki kır yerleşme tiplerini ayırt eder.	1	0	0	0
Bölgesel ve küresel ölçekteki örgütlü etki alanları açısından değerlendirir.	1	0	0	0
Türkiye'nin turizm politikalarını çevresel, kültürel ve ekonomik etkileri açısından değerlendirir.	1	1	0	100
Türkiye'nin madenleri ve enerji kaynaklarının dağılımını açıklar.	1	0	1	0
Madde döngüleri ve enerji akışını ekosistemin devamlılığı açısından analiz eder.	1	1	0	100
Matematik				
Matematik-2				
S	D	Y	B%	
Asal Sayılar ve Aralarında Asal Sayılar	1	0	0	0
Mutlak Değerli Denklemler	1	0	0	0
EBOB-EKOK	1	0	0	0
Ardışık Sayılar	1	1	0	100
EŞİTSİZLİKLER	1	0	0	0
Fonksiyonlarda Bileşke İşlemi	1	1	0	100
Koşullu Önerme ve İki Yönlü Koşullu Önerme	1	1	0	100
Fonksiyon Grafikleri	1	1	0	100
Eşitsizlikler	1	1	0	100
POLİNOMLAR	1	0	1	0
Küme Kavramı ve Kümelere İşlemler	1	0	1	0
Tekrarlı Permütasyon	1	0	0	0
OLASILIK	1	0	0	0
PERMÜTASYON, KOMBİNASYON, BİNOM AÇILIMI	1	0	0	0
İKİNCİ DERECEDEKİ DENKLEMLER	1	0	0	0
Geometrik Dizi	1	0	0	0
Üstel ve Logaritmik Denklemler	1	0	0	0
Logaritmik Fonksiyonlar ve Grafikleri	1	0	0	0
Birinci Dereceden Denklemler ve Eşitsizlikler	1	0	0	0
Limit ve Süreklilik	1	0	0	0
Bir fonksiyonun bir noktadaki limiti, soldan limit ve sağdan limit kavramlarını açıklar.	1	1	0	100
Türevin Uygulamaları	2	0	0	0
Türev Kuralları	1	0	0	0
Artanlık-Azalanlık-Ekstremum Noktalar	1	0	0	0
Belirsiz İntegral	1	0	0	0
İntegral ile Alan Hesabı	2	0	0	0
TRIGONOMETRİ	1	0	1	0
Yarı Açılış Formülleri	2	0	0	0
Trigonometrik Fonksiyonların Aralığı ve Sıralaması	1	0	0	0
SAYILAR	1	0	0	0
Sayı Problemleri	1	0	0	0
Kökü İfadeler	1	0	0	0
Üslü İfadeler	1	0	0	0
ÇARPANLARA AYIRMA VE ÖZDEŞLİKLER	1	0	0	0
Kesir Problemleri	1	0	0	0
Yaş Problemleri	1	0	0	0
Küre, dik dairesel silindirik ve dik dairesel koninin alan ve hacim bağlantılarını oluşturarak işlemler yapar.	1	0	0	0

SINAV SONUÇ BELGESİ							
MANİSA / YUNUSEMRE / KEP AKADEMİ 12.EŞİT AĞIRLIK							
Öğrenci				Numara		Sınıf	
NİL TURBİL				13115		-M	
Puan Türü	Puan	Genel Ort.	Dereceler				
			Snf	Kurum	İlçe	İl	Genel
SÖZ	▲ 223,375	193,570	9	41	62	64	802
Puanı Hesaplanan:			82	353	367	3797	
SAY	▲ 226,660	221,010	3	21	186	186	1375
Puanı Hesaplanan:			82	353	367	3797	
EA	▲ 259,573	205,620	4	22	72	72	473
Puanı Hesaplanan:			82	353	367	3797	
Katılımlar:			22	82	357	371	3810

T.C.No ile eşleşen TYT bilgileriniz kullanılmıştır.

Ders	Soru	Doğru	Yanlış	Net	Başarı %	Sınıf Ort.	Kurum Ort.	Genel Ort.
<i>Türkçe</i>	40	23	16	19,00	48			
<i>Tarih-1</i>	5	5	0	5,00	100			
<i>Coğrafya-1</i>	5	1	4	0,00	0			
<i>Felsefe</i>	5	4	1	3,75	75			
<i>Din Kült. ve Ahl. Bil.</i>	5	3	2	2,50	50			
<i>TYT Sosyal</i>	20	13	7	11,25	56			
<i>Matematik-1</i>	30	14	4	13,00	43			
<i>Geometri</i>	10	3	0	3,00	30			
<i>TYT Matematik</i>	40	17	4	16,00	40			
<i>Fizik</i>	7	2	1	1,75	25			
<i>Kimya</i>	7	2	0	2,00	29			
<i>Biyoloji</i>	6	0	0	0,00	0			
<i>TYT Fen</i>	20	4	1	3,75	19			
Türkçe	6	2	4	1,00	17	▼ 2,42	▼ 3,55	▼ 1,32
Edebiyat	18	10	7	8,25	46	▲ 5,15	▲ 6,49	▲ 2,32
Tarih-1	10	5	4	4,00	40	▲ 2,84	▲ 3,69	▲ 1,36
Coğrafya-1	6	5	1	4,75	79	▲ 3,24	▲ 4,02	▲ 1,43
Edebiyat-Sosyal-1	40	22	16	18,00	45	▲ 13,65	▲ 17,75	▲ 6,43
Matematik-2	40	14	1	13,75	34	▲ 5,77	▲ 9,39	▲ 9,86
Toplam:	280	93	45	81,75	29	▲ 60,51	▲ 75,98	▲ 69,43
Soru No	1234567890123456789012345678901234567890							
Edebiyat-Sosyal-1	eccAbcDcbDAAbAbeAdB BbaDc baAECCbDeAEAA							
Cevap Anahtarı	B	DEBAECDBEDDAADABDADEEBCCDBACAECCEDBAEAA						
Matematik	C AAD CCDC c C DADC							
Cevap Anahtarı	B	BADCAADECDCEDACCCDACAEBCCBECDAAEEDADCE						

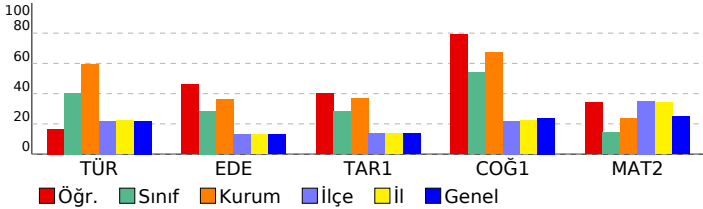

DIDAKTİK KALEM AYT 1				
DERSLERE GÖRE BAŞARI ANALİZİ				
Edebiyat-Sosyal-1				
Türkçe	S	D	Y	B%
Söz Öbeklerinde Anlam	1	0	1	0
Parçadaki Cümlelerin İçerik ve Özellikleri	1	0	1	0
Paragrafta Yardımcı Düşünceler	4	2	2	50
Edebiyat				
S	D	Y	B%	
Şiirde ahenği sağlayan özellikleri/unsurları belirler.	1	0	1	0
Şiiri yorumlar.	1	0	1	0
Şiirin nazım biçimini ve nazım türünü tespit eder.	1	1	0	100
Şiirde ahenği sağlayan özellikleri/unsurları belirler.	1	1	0	100
Tiyatro türlerini karşılaştırır.	1	1	0	100
Millî Edebiyat Dönemi yazarlarını tanıır.	1	1	0	100
Divan edebiyatı sanatçılarını tanıır.	4	3	1	75
Cumhuriyet Dönemi Türk Edebiyatında Roman (1950-1980 Arası)	1	1	0	100
Tanzimat Dönemi romanının özelliklerini bilir.	1	0	1	0
1923-1950 arasında eser veren roman yazarlarını tanıır.	1	0	0	0
Halkın yaşam biçimini anlatan manzum hikâyelerin genel özelliklerini kavrar ve Mehmet Akif Ersoy hakkında fikir se	1	1	0	100
1876-1913 arasında eser veren yazarların ve bu dönemde yazılan romanların genel özelliklerini kavrar.	1	1	0	100
Millî Edebiyat Dönemi'nde Şiir	1	0	1	0
Fecriyat şairlerini tanıır.	1	0	1	0
Dünya Edebiyatında Roman	1	0	1	0
Tarih-1				
S	D	Y	B%	
Yazının icadının insanlık tarihinde meydana getirdiği değişimi açıklar.	1	1	0	100
İlk ve Orta Çağlarda İÇ Asya'daki Türk siyasi teşekküllerinin güç ve yönetim yapısını açıklar.	1	0	0	0
Hız Muhammed (s.a.v.) ve Dört Halife Dönemi'nde Müslümanların Arap Yarımadası ve çevresinde siyasi hâkimiyet i	1	0	1	0
Küresel güçlerin, enerji kaynakları üzerindeki rekabetinin Orta Doğu'daki siyasi gelişmelere etkilerini açıklar.	1	0	1	0
Osmanlı Devleti'nin İslam coğrafyasında hâkimiyet kurmasının Türk ve İslam dünyası üzerindeki etkilerini analiz ed	1	1	0	100
1876-1913 arasında gerçekleşen darbelerin Osmanlı siyasi hayatı üzerindeki etkilerini değerlendirir.	1	0	1	0
20. yüzyıl başlarında Osmanlı Devleti'nin siyasi, sosyal ve ekonomik durumunu analiz eder.	1	1	0	100
Kuvayimiliye hareketinin oluşumundan Büyük Millet Meclisinin açılışına kadar olan süreçte meydana gelen gelişme	1	0	1	0
Küresel güçlerin, enerji kaynakları üzerindeki rekabetinin Orta Doğu'daki siyasi gelişmelere etkilerini açıklar.	1	1	0	100
Eğitim ve kültür alanında yapılan inkılapları ve gelişmeleri kavrar.	1	1	0	100
Coğrafya-1				
S	D	Y	B%	
Çevre sorunlarının oluşum ve yayılma süreçlerini küresel etkileri açısından analiz eder.	1	0	1	0
Türkiye'deki kır yerleşme tiplerini ayırır eder.	1	1	0	100
Bölgesel ve küresel ölçekteki örgütlü etki alanları açısından değerlendirir.	1	1	0	100
Türkiye'nin turizm politikalarını çevresel, kültürel ve ekonomik etkileri açısından değerlendirir.	1	1	0	100
Türkiye'nin madenleri ve enerji kaynaklarının dağılımını açıklar.	1	1	0	100
Madde döngüleri ve enerji akışını ekosistemin devamlılığı açısından analiz eder.	1	1	0	100
Matematik				
Matematik-2				
S	D	Y	B%	
Asal Sayılar ve Aralarında Asal Sayılar	1	0	0	0
Mutlak Değerli Denklemler	1	0	0	0
EBOB-EKOK	1	0	0	0
Ardışık Sayılar	1	0	0	0
EŞİTSİZLİKLER	1	1	0	100
Fonksiyonlarda Bileşke İşlemi	1	1	0	100
Koşullu Önerme ve İki Yönlü Koşullu Önerme	1	1	0	100
Fonksiyon Grafikleri	1	1	0	100
Eşitsizlikler	1	0	0	0
POLİNOMLAR	1	0	0	0
Küme Kavramı ve Kümelerde İşlemler	1	0	0	0
Tekrarlı Permütasyon	1	0	0	0
OLASILIK	1	1	0	100
PERMÜTASYON, KOMBİNASYON, BINOM AÇILIMI	1	1	0	100
İKİNCİ DERECEDEKİ DENKLEMLER	1	1	0	100
Geometrik Dizi	1	1	0	100
Üstel ve Logaritmik Denklemler	1	0	0	0
Logaritmik Fonksiyonlar ve Grafikleri	1	1	0	100
Birinci Dereceden Denklemler ve Eşitsizlikler	1	0	0	0
Limit ve Süreklilik	1	0	0	0
Bir fonksiyonun bir noktadaki limiti, soldan limit ve sağdan limit kavramlarını açıklar.	1	0	1	0
Türevin Uygulamaları	2	0	0	0
Türev Kuralları	1	0	0	0
Artanlık-Azalanlık-Ekstremum Noktalar	1	0	0	0
Belirsiz İntegral	1	0	0	0
İntegral ile Alan Hesabı	2	0	0	0
TRIGONOMETRİ	1	0	0	0
Yarı Açılış Formülleri	2	0	0	0
Trigonometrik Fonksiyonların Aralığı ve Sıralaması	1	0	0	0
SAYILAR	1	1	0	100
Sayı Problemleri	1	0	0	0
Kökü İfadeler	1	1	0	100
Üslü İfadeler	1	1	0	100
ÇARPANLARA AYIRMA VE ÖZDEŞLİKLER	1	0	0	0
Kesir Problemleri	1	1	0	100
Yaş Problemleri	1	0	0	0
Küre, dik dairesel silindirik ve dik dairesel koninin alan ve hacim bağlantılarını oluşturarak işlemler yapar.	1	1	0	100

SINAV SONUÇ BELGESİ							
MANİSA / YUNUSEMRE / KEP AKADEMİ 12.EŞİT AĞIRLIK							
Öğrenci				Numara		Sınıf	
ONUR YILMAZŞ				13060		-M	
Puan Türü	Puan	Genel Ort.	Dereceler				
			Snf	Kurum	İlçe	İl	Genel
SÖZ	▲ 230,975	193,570	6	37	54	55	682
Puanı Hesaplanan:			82	353	367	3797	
SAY	▼ 204,485	221,010	6	37	236	237	1904
Puanı Hesaplanan:			82	353	367	3797	
EA	▲ 246,583	205,620	5	29	109	109	683
Puanı Hesaplanan:			82	353	367	3797	
Katılımlar:			22	82	357	371	3810

T.C.No ile eşleşen TYT bilgileriniz kullanılmıştır.

Ders	Soru	Doğru	Yanlış	Net	Başarı %	Sınıf Ort.	Kurum Ort.	Genel Ort.
<i>Türkçe</i>	40	24	14	20,50	51			
<i>Tarih-1</i>	5	5	0	5,00	100			
<i>Coğrafya-1</i>	5	4	1	3,75	75			
<i>Felsefe</i>	5	5	0	5,00	100			
<i>Din Kült. ve Ahl. Bil.</i>	5	5	0	5,00	100			
<i>TYT Sosyal</i>	20	19	1	18,75	94			
<i>Matematik-1</i>	30	8	3	7,25	24			
<i>Geometri</i>	10	0	0	0,00	0			
<i>TYT Matematik</i>	40	8	3	7,25	18			
<i>Fizik</i>	7	0	0	0,00	0			
<i>Kimya</i>	7	2	1	1,75	25			
<i>Biyoloji</i>	6	1	0	1,00	17			
<i>TYT Fen</i>	20	3	1	2,75	14			
Türkçe	6	3	3	2,25	38	▼ 2,42	▼ 3,55	▲ 1,32
Edebiyat	18	8	8	6,00	33	▲ 5,15	▼ 6,49	▲ 2,32
Tarih-1	10	7	2	6,50	65	▲ 2,84	▲ 3,69	▲ 1,36
Coğrafya-1	6	6	0	6,00	100	▲ 3,24	▲ 4,02	▲ 1,43
Edebiyat-Sosyal-1	40	24	13	20,75	52	▲ 13,65	▲ 17,75	▲ 6,43
Matematik-2	40	7	3	6,25	16	▲ 5,77	▼ 9,39	▼ 9,86
Toplam:	280	85	35	76,25	27	▲ 60,51	▲ 75,98	▲ 69,43
Soru No	1234567890123456789012345678901234567890							
Edebiyat-Sosyal-1	bbBAEaDecb cbDABDcDcEe DCCec AECCEDBAEAA							
Cevap Anahtarı	B	DEBAECDBEDDAADABDADEEBCCDBACAECCEDBAEAA						
Matematik	B e AAD d e A D C							
Cevap Anahtarı	B	BADCAADECDCEDACCCDACAEBCCBECDAEEDADCE						

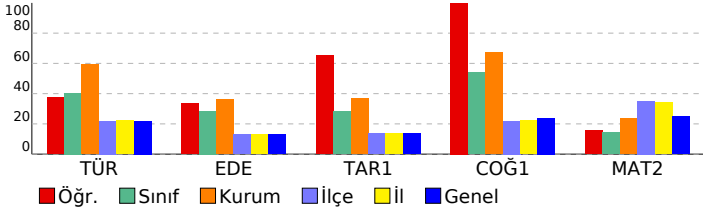

DIDAKTİK KALEM AYT 1				
DERSLERE GÖRE BAŞARI ANALİZİ				
Edebiyat-Sosyal-1				
Türkçe	S	D	Y	B%
Söz Öbeklerinde Anlam	1	0	1	0
Parçadaki Cümlelerin İçerik ve Özellikleri	1	1	0	100
Paragrafta Yardımcı Düşünceler	4	2	2	50
Edebiyat				
S	D	Y	B%	
Şiirde ahenği sağlayan özellikleri/unsurları belirler.	1	0	1	0
Şiiri yorumlar.	1	0	1	0
Şiirin nazım biçimini ve nazım türünü tespit eder.	1	1	0	100
Şiirde ahenği sağlayan özellikleri/unsurları belirler.	1	0	1	0
Tiyatro türlerini karşılaştırır.	1	0	1	0
Millî Edebiyat Dönemi yazarlarını tanıır.	1	0	0	0
Divan edebiyatı sanatçılarını tanıır.	4	3	1	75
Cumhuriyet Dönemi Türk Edebiyatında Roman (1950-1980 Arası)	1	1	0	100
Tanzimat Dönemi romanının özelliklerini bilir.	1	1	0	100
1923-1950 arasında eser veren roman yazarlarını tanıır.	1	1	0	100
Halkın yaşam biçimini anlatan manzum hikâyelerin genel özelliklerini kavrar ve Mehmet Akif Ersoy hakkında fikir se	1	0	1	0
1876-1913 arasında gerçekleşen Osmanlı Devleti'nin siyasi, sosyal ve ekonomik durumunu analiz eder.	1	1	0	100
Millî Edebiyat Dönemi'nde Şiir	1	1	0	100
Fecriyat şairlerini tanıır.	1	1	0	100
Dünya Edebiyatında Roman	1	0	0	0
Tarih-1				
S	D	Y	B%	
Yazının icadının insanlık tarihinde meydana getirdiği değişimi açıklar.	1	1	0	100
İlk ve Orta Çağlarda İÇ Asya'daki Türk siyasi teşekküllerinin güç ve yönetim yapısını açıklar.	1	0	1	0
Hız Muhammed (s.a.v.) ve Dört Halife Dönemi'nde Müslümanların Arap Yarımadası ve çevresinde siyasi hâkimiyet i	1	1	0	100
Büyük Selçuklu Devleti Dönemi'ndeki başlıca siyasi gelişmeleri Türk tarihi içerisindeki önemi bağlamında değercen	1	0	0	0
Osmanlı Devleti'nin İslam coğrafyasında hâkimiyet kurmasının Türk ve İslam dünyası üzerindeki etkilerini analiz ed	1	1	0	100
1876-1913 arasında gerçekleştirilen darbelerin Osmanlı siyasi hayatı üzerindeki etkilerini değerlendirir.	1	0	1	0
20. yüzyıl başlarında Osmanlı Devleti'nin siyasi, sosyal ve ekonomik durumunu analiz eder.	1	1	0	100
Kuvayımilliye hareketinin oluşumundan Büyük Millet Meclisinin açılışına kadar olan süreçte meydana gelen gelişme	1	1	0	100
Küresel güçlerin, enerji kaynakları üzerindeki rekabetinin Orta Doğu'daki siyasi gelişmelere etkilerini açıklar.	1	1	0	100
Eğitim ve kültür alanında yapılan inkılapları ve gelişmeleri kavrar.	1	1	0	100
Coğrafya-1				
S	D	Y	B%	
Çevre sorunlarının oluşum ve yayılma süreçlerini küresel etkileri açısından analiz eder.	1	1	0	100
Türkiye'deki kır yerleşme tiplerini ayırt eder.	1	1	0	100
Bölgesel ve küresel ölçekteki örgütlere etki alanları açısından değerlendirir.	1	1	0	100
Türkiye'nin turizm politikalarını çevresel, kültürel ve ekonomik etkileri açısından değerlendirir.	1	1	0	100
Türkiye'nin madenleri ve enerji kaynaklarının dağılımını açıklar.	1	1	0	100
Madde döngüleri ve enerji akışını ekosistemin devamlılığı açısından analiz eder.	1	1	0	100
Matematik				
Matematik-2				
S	D	Y	B%	
Asal Sayılar ve Aralarında Asal Sayılar	1	0	1	0
Mutlak Değerli Denklemler	1	0	0	0
EBOB-EKOK	1	0	0	0
Ardışık Sayılar	1	1	0	100
EŞİTSİZLİKLER	1	0	0	0
Fonksiyonlarda Bileşke İşlemi	1	1	0	100
Koşullu Önerme ve İki Yönlü Koşullu Önerme	1	1	0	100
Fonksiyon Grafikleri	1	1	0	100
Eşitsizlikler	1	0	0	0
POLİNOMLAR	1	0	1	0
Küme Kavramı ve Kümelerde İşlemler	1	0	1	0
Tekrarlı Permütasyon	1	0	0	0
OLASILIK	1	0	0	0
PERMÜTASYON, KOMBİNASYON, BİNOM AÇILIMI	1	0	0	0
İKİNCİ DERECEDEDEN DENKLEMLER	1	0	0	0
Geometrik Dizi	1	0	0	0
Üstel ve Logaritmik Denklemler	1	0	0	0
Logaritmik Fonksiyonlar ve Grafikleri	1	0	0	0
Birinci Dereceden Denklemler ve Eşitsizlikler	1	0	0	0
Limit ve Süreklilik	1	0	0	0
Bir fonksiyonun bir noktadaki limiti, soldan limit ve sağdan limit kavramlarını açıklar.	1	1	0	100
Türevin Uygulamaları	2	0	0	0
Türev Kuralları	1	0	0	0
Artanlık-Azalanlık-Ekstremum Noktalar	1	0	0	0
Belirsiz İntegral	1	0	0	0
İntegral ile Alan Hesabı	2	0	0	0
TRIGONOMETRİ	1	0	0	0
Yarım Açılış Formülleri	2	0	0	0
Trigonometrik Fonksiyonların Aralığı ve Sıralaması	1	0	0	0
SAYILAR	1	0	0	0
Sayı Problemleri	1	0	0	0
Kökü ifadeler	1	1	0	100
Üstü ifadeler	1	0	0	0
ÇARPANLARA AYIRMA VE ÖZDEŞLİKLER	1	0	0	0
Kesir Problemleri	1	1	0	100
Yaş Problemleri	1	0	0	0
Küre, dik dairesel silindirik ve dik dairesel koninin alan ve hacim bağlantılarını oluşturarak işlemler yapar.	1	0	0	0

SINAV SONUÇ BELGESİ							
MANİSA / YUNUSEMRE / KEP AKADEMİ 12.EŞİT AĞIRLIK							
Öğrenci				Numara		Sınıf	
RECEP ŞEN				13064		-M	
Puan Türü	Puan	Genel Ort.	Dereceler				
			Snf	Kurum	İlçe	İl	Genel
SÖZ	▲ 210,203	193,570	12	55	96	102	1106
Puanı Hesaplanan:			82	353	367	3797	
SAY	▼ 161,803	221,010	17	71	333	343	3389
Puanı Hesaplanan:			82	353	367	3797	
EA	▼ 164,290	205,620	15	73	312	318	3140
Puanı Hesaplanan:			82	353	367	3797	
Katılımlar:			22	82	357	371	3810

T.C.No ile eşleşen TYT bilgileriniz kullanılmıştır.

Ders	Soru	Doğru	Yanlış	Net	Başarı %	Sınıf Ort.	Kurum Ort.	Genel Ort.
Türkçe	40	21	13	17,75	44			
Tarih-1	5	4	0	4,00	80			
Coğrafya-1	5	3	0	3,00	60			
Felsefe	5	3	2	2,50	50			
Din Kült. ve Ahl. Bil.	5	3	1	2,75	55			
TYT Sosyal	20	13	3	12,25	61			
Matematik-1	30	2	3	1,25	4			
Geometri	10	0	0	0,00	0			
TYT Matematik	40	2	3	1,25	3			
Fizik	7	0	0	0,00	0			
Kimya	7	0	0	0,00	0			
Biyoloji	6	0	0	0,00	0			
TYT Fen	20	0	0	0,00	0			
Türkçe	6	2	2	1,50	25	▼ 2,42	▼ 3,55	▲ 1,32
Edebiyat	18	4	8	2,00	11	▼ 5,15	▼ 6,49	▼ 2,32
Tarih-1	10	3	3	2,25	23	▼ 2,84	▼ 3,69	▲ 1,36
Coğrafya-1	6	3	3	2,25	38	▼ 3,24	▼ 4,02	▲ 1,43
Edebiyat-Sosyal-1	40	12	16	8,00	20	▼ 13,65	▼ 17,75	▲ 6,43
Tarih-2	11	3	2	2,50	23	▲ 1,18	▲ 1,15	▲ 0,71
Coğrafya-2	11	5	2	4,50	41	▲ 2,93	▲ 2,09	▲ 1,53
Felsefe	6	2	2	1,50	25	▲ 0,73	▲ 0,66	▲ 0,56
Felsefe Grubu	6	3	1	2,75	46	▲ 0,60	▲ 0,64	▲ 0,53
Din Kült. ve Ahl. Bil.	6	2	1	1,75	29	▲ 0,75	▲ 0,74	▲ 0,54
Felsefe (Seçmeli)	6	0	0	0,00	0	◆ 0,00	◆ 0,00	▼ 0,01
Sosyal-2	40	15	8	13,00	33	▲ 6,19	▲ 5,29	▲ 3,89
Matematik-2	40	0	4	-1,00	-3	▼ 5,77	▼ 9,39	▼ 9,86
Toplam:	280	63	47	51,25	18	▼ 60,51	▼ 75,98	▼ 69,43
Soru No	1234567890123456789012345678901234567890							
Edebiyat-Sosyal-1	dB bEab AcbdADA a a b Cdd A bEBDbbed							
Cevap Anahtarı	A EBDCAEEDDBADABADAEDEDEDCBCCAACECEBDAAEA							
Sosyal-2	E D bA c eBAcEb d DEeDBcc d AC							
Cevap Anahtarı	A EADBEAECCDDDBCCBAAAEBCABDEADBCEADABCEBCEBCEB							
Matematik	c ed c							
Cevap Anahtarı	A DAABCADADCCCECCDCACEDACADBCBCEBCDACEDEAECED							

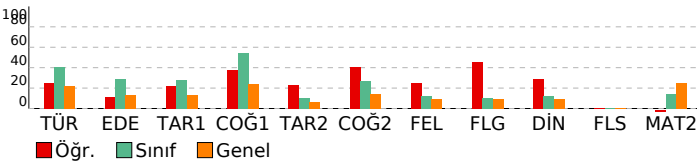

DIDAKTİK KALEM AYT 1			
DERSLERE GÖRE BAŞARI ANALİZİ			
Edebiyat-Sosyal-1	Türkçe	S	D Y B%
Söz Öbeklerinde Anlam		1	0 1 0
Parçadaki Cümlelerin İçerik ve Özellikleri		1	1 0 100
Paragrafta Yardımcı Düşünceler		4	1 1 25
Edebiyat	S	D Y B%	
Şiirde ahenği sağlayan özellikleri/unsurları belirler.	1	0 1 0	
Şiiri yorumlar.	1	0 1 0	
Şiirin nazım biçimini ve nazım türünü tespit eder.	1	0 0 0	
Şiirde ahenği sağlayan özellikleri/unsurları belirler.	1	0 0 0	
Tiyatro türlerini karşılaştırır.	1	1 0 100	
Millî Edebiyat Dönemi yazarlarını tanıır.	1	0 1 0	
Divan edebiyatı sanatçılarını tanıır.	4	2 2 50	
Cumhuriyet Dönemi Türk Edebiyatında Roman (1950-1980 Arası)	1	1 0 100	
Tanzimat Dönemi romanının özelliklerini bilir.	1	0 0 0	
1923-1950 arasında eser veren roman yazarlarını tanıır.	1	0 1 0	
Halkın yaşam biçimini anlatan manzum hikâyelerin genel özelliklerini kavrar ve Mehmet Akif Ersoy hakkında fikir sı	1	0 0 0	
1950-1980 arasında eser veren yazarların ve bu dönemde yazılan romanların genel özelliklerini kavrar.	1	0 1 0	
Millî Edebiyat Dönemi'nde Şiir	1	0 0 0	
Fecriyatı şairlerini tanıır.	1	0 1 0	
Dünya Edebiyatında Roman	1	0 0 0	
Tarih-1	S	D Y B%	
Yazının icadının insanlık tarihinde meydana getirdiği değişimi açıklar.	1	1 0 100	
İlk ve Orta Çağlarda İ. Asya'daki Türk siyasi teşekküllerinin güç ve yönetim yapısını açıklar.	1	0 1 0	
Hız, Muhammed (s.a.v.) ve Dört Halife Dönemi'nde Müslümanların Arap Yarımadası ve çevresinde siyasi hâkimiyet i	1	0 1 0	
Büyük Selçuklu Devleti Dönemi'ndeki başlıca siyasi gelişmeleri Türk tarihi içerisindeki önemi bağlamında değerlend	1	0 0 0	
Osmanlı Devleti'nin İslam coğrafyasında hâkimiyet kurmasını Türk ve İslam dünyası üzerindeki etkilerini analiz ed	1	1 0 100	
1876-1913 arasında gerçekleştirilen darbelerin Osmanlı siyasi hayatı üzerindeki etkilerini değerlendirir.	1	0 0 0	
20. yüzyıl başlarında Osmanlı Devleti'nin siyasi, sosyal ve ekonomik durumunu analiz eder.	1	0 0 0	
Kuvayimilliyeye hareketinin oluşumundan Büyük Millet Meclisinin açılışına kadar olan süreçte meydana gelen gelişme	1	0 0 0	
Küresel güçlerin, enerji kaynakları üzerindeki rekabetinin Orta Doğu'daki siyasi gelişmelere etkilerini açıklar.	1	0 1 0	
Eğitim ve kültür alanında yapılan inkılapları ve gelişmeleri kavrar.	1	1 0 100	
Coğrafya-1	S	D Y B%	
Çevre sorunlarının oluşum ve yayılma süreçlerini küresel etkileri açısından analiz eder.	1	1 0 100	
Türkiye'deki kır yerleşme tiplerini ayırt eder.	1	1 0 100	
Bölgesel ve küresel ölçekteki örgütleri etki alanları açısından değerlendirir.	1	0 1 0	
Türkiye'nin turizm politikalarını çevresel, kültürel ve ekonomik etkileri açısından değerlendirir.	1	0 1 0	
Türkiye'nin madenleri ve enerji kaynaklarının dağılımını açıklar.	1	1 0 100	
Madde döngüleri ve enerji akışını ekosistemin devamlılığı açısından analiz eder.	1	1 1 0	
Sosyal-2	S	D Y B%	
Tarih-2	S	D Y B%	
Bir araştırma alanı ve bilim dalı olarak tarihin kapsamını, metodunu ve diğer bilim dallarıyla ilişkisini açıklar.	1	1 0 100	
İlk ve Orta Çağlarda İ. Asya'daki Türk siyasi teşekküllerinin güç ve yönetim yapısını açıklar.	1	0 0 0	
Büyük Selçuklu Devleti Dönemi'nde başlıca siyasi gelişmeleri Türk tarihi içerisindeki önemi bağlamında değerlend	1	1 0 100	
Rumeli'deki fetihler ile iskân (şenlendirme) ve istimâlet politikalarının amaçlarını ve etkilerini analiz eder.	1	0 0 0	
Osmanlı Devleti'nde merkezî otoriteyi güçlendirmeye yönelik düzenlemeleri analiz eder.	1	0 1 0	
Avrupa'daki gelişmelere bağlı olarak Osmanlı idari, askerî ve ekonomik yapısında meydana gelen değişimleri analiz	1	1 0 100	
Osmanlı Devleti'nin siyasi varlığına yönelik iç ve dış tehditleri analiz eder.	1	0 0 0	
İ. Dünya Savaşı sürecinde Osmanlı Devleti'nin durumunu siyasi, askerî ve sosyal açılarından analiz eder.	1	0 0 0	
Kuvayimilliyeye hareketinin oluşumundan Büyük Millet Meclisinin açılışına kadar olan süreçte meydana gelen gelişme	1	0 0 0	
Düzenli ordunun kurulmasından Mudanya Ateşkes Antlaşması'na kadar meydana gelen gelişmeleri Türkiye'nin baş	1	0 0 0	
İl. Dünya Savaşı sonrası dönemde uluslararası ilişkilerde ve Türk dış politikasında meydana gelen gelişmeleri kavra	1	0 1 0	
Coğrafya-2	S	D Y B%	
Şehirlerin küresel ve bölgesel etkilerini fonksiyonel açıdan yorumlar.	1	0 0 0	
Türkiye'nin madenleri ve enerji kaynaklarının dağılımını açıklar.	1	0 0 0	
Doğal kaynaklar ile ekonomi ilişkisini açıklar.	2	0 1 0	
Türkiye'deki doğal kaynaklar ile ekonomi arasındaki ilişkiyi analiz eder.	1	0 0 0	
Türkiye'de tarım sektörünün özelliklerini açıklar.	1	0 1 0	
Biyoçeşitliliğin oluşumu ve azalmasında etkili olan faktörleri açıklar.	1	1 0 100	
Şehirleşme, göç ve sanayileşme ilişkisini toplumsal etkileri açısından yorumlar.	1	1 0 100	
İlk kültür merkezlerinin ortaya çıkışı, yayılışı ve dağılımlarını belirleyen faktörleri açıklar.	1	1 0 100	
Çevre sorunlarının oluşum ve yayılma süreçlerini küresel etkileri açısından analiz eder.	2	2 0 100	
Felsefe	S	D Y B%	
Bilgi felsefesinin konusunu ve problemlerini açıklar.	1	0 0 0	
Felsefi düşüncenin özelliklerini açıklar.	1	0 1 0	
Varlık felsefesinin konusunu ve problemlerini açıklar.	1	0 0 0	
Öğrenmeyi etkileyen etkenleri irdeler.	1	1 0 100	
Duyguların davranışlarımıza etkisini fark eder.	1	1 0 100	
Davranış etkileyen sosyal etkenleri analiz eder.	1	0 1 0	
Felsefe Grubu	S	D Y B%	
Gelişim dönemlerinin temel özelliklerini kavrar.	1	1 0 100	
Hayat boyu öğrenmenin önemini kavrar.	1	1 0 100	
Toplumu oluşturan öğelerin etkileşim içinde olduğunu fark eder.	1	1 0 100	
Algıyı etkileyen etkenleri açıklar.	1	0 1 0	
Kişilik konusundaki kuramları tanıır.	1	0 0 0	
Ruh sağlığı kavramını bilir.	1	0 0 0	
Din Kült. ve Ahl. Bil.	S	D Y B%	
İnsanın Allah ile irtibat yollarını fark eder.	1	0 0 0	
İsim ve sıfatlarının yansımalarıyla Allah'ı tanıır.	1	0 1 0	
Dini anlayış ve kültürümüzün oluşmasında etkili olan bazı şahsiyetleri tanıır.	1	0 0 0	
Kültürümüzde etkin olan bazı tasavvufi yorumları tanıır.	1	0 0 0	
Gönül Coğrafyamız	1	1 0 100	
İslam düşüncesindeki ameli fihri yorumları tanıır.	1	1 0 100	
Felsefe (Seçmeli)	S	D Y B%	
MÖ 6. yüzyıl-MS 2. yüzyıl felsefesinin karakteristik özelliklerini açıklar.	1	0 0 0	
Örnek felsefi metinlerden hareketle MS 2. yüzyıl-MS 15. yüzyıl filozoflarının felsefi görüşlerini analiz eder.	1	0 0 0	
Psikolojinin bir bilim dalı olma sürecini kavrar.	1	0 0 0	
Sosyolojiye Giriş	1	0 0 0	
Toplumu oluşturan öğelerin etkileşim içinde olduğunu fark eder.	1	0 0 0	
Akıl iliklerinin önemini değerlendirir.	1	0 0 0	
Matematik	S	D Y B%	
Matematik-2	S	D Y B%	
Asal Sayılar ve Aralarında Asal Sayılar	1	0 0 0	
Mutlak Değerli Denklemler	1	0 0 0	
EBOB-EKOK	1	0 0 0	
Ardışık Sayılar	1	0 0 0	
EŞİTSİZLİKLER	1	0 0 0	
Fonksiyonlarda Bileşke İşlemi	1	0 0 0	
Koşullu Önerme ve İki Yönlü Koşullu Önerme	1	0 0 0	
Fonksiyon Grafikleri	1	0 0 0	
Eşitsizlikler	1	0 1 0	
POLİNOMLAR	1	0 0 0	
Küme Kavramı ve Kümelerde İşlemler	1	0 1 0	
Tekrarlı Permutasyon	1	0 1 0	
OLASILIK	1	0 0 0	
PERMÜTASYON, KOMBİNASYON, BINOM AÇILIMI	1	0 0 0	

SINAV SONUÇ BELGESİ

DİDAKTİK KALEM AYT 1

MANİSA / YUNUSEMRE / KEP AKADEMİ 12.EŞİT AĞIRLIK

Öğrenci	Numara	Sınıf
SAİME GÖVŞEN	13126	-M

Puan Türü	Puan	Genel Ort.	Dereceler				
			Snf	Kurum	İlçe	İl	Genel
SÖZ	▼ 176,800	193,570	18	74	208	217	2154
Puanı Hesaplanan:			82	353	367	3797	
SAY	▼ 154,963	221,010	18	76	340	352	3538
Puanı Hesaplanan:			82	353	367	3797	
EA	▼ 160,493	205,620	17	75	320	329	3235
Puanı Hesaplanan:			82	353	367	3797	
Katılımlar:			22	82	357	371	3810

T.C.No ile eşleşen TYT bilgileriniz kullanılmıştır.

Ders	Soru	Doğru	Yanlış	Net	Başarı %	Sınıf Ort.	Kurum Ort.	Genel Ort.
<i>Türkçe</i>	40	13	15	9,25	23			
<i>Tarih-1</i>	5	1	2	0,50	10			
<i>Coğrafya-1</i>	5	0	3	-0,75	-15			
<i>Felsefe</i>	5	2	0	2,00	40			
<i>Din Kül. ve Ahl. Bil.</i>	5	1	1	0,75	15			
<i>TYT Sosyal</i>	20	4	6	2,50	13			
<i>Matematik-1</i>	30	7	2	6,50	22			
<i>Geometri</i>	10	1	0	1,00	10			
<i>TYT Matematik</i>	40	8	2	7,50	19			
<i>Fizik</i>	7	0	0	0,00	0			
<i>Kimya</i>	7	0	0	0,00	0			
<i>Biyoloji</i>	6	0	0	0,00	0			
<i>TYT Fen</i>	20	0	0	0,00	0			
Türkçe	6	3	3	2,25	38	▼ 2,42	▼ 3,55	▲ 1,32
Edebiyat	18	6	8	4,00	22	▼ 5,15	▼ 6,49	▲ 2,32
Tarih-1	10	1	2	0,50	5	▼ 2,84	▼ 3,69	▼ 1,36
Coğrafya-1	6	2	1	1,75	29	▼ 3,24	▼ 4,02	▲ 1,43
Edebiyat-Sosyal-1	40	12	14	8,50	21	▼ 13,65	▼ 17,75	▲ 6,43
Tarih-2	11	3	3	2,25	20	▲ 1,18	▲ 1,15	▲ 0,71
Coğrafya-2	11	4	2	3,50	32	▲ 2,93	▲ 2,09	▲ 1,53
Felsefe	6	1	3	0,25	4	▼ 0,73	▼ 0,66	▼ 0,56
Felsefe Grubu	6	0	0	0,00	0	▼ 0,60	▼ 0,64	▼ 0,53
Din Kül. ve Ahl. Bil.	6	0	0	0,00	0	▼ 0,75	▼ 0,74	▼ 0,54
Felsefe (Seçmeli)	6	0	0	0,00	0	◆ 0,00	◆ 0,00	▼ 0,01
Sosyal-2	40	8	8	6,00	15	▼ 6,19	▲ 5,29	▲ 3,89
Matematik-2	40	3	3	2,25	6	▼ 5,77	▼ 9,39	▼ 9,86
Fizik	14	0	0	0,00	0	▲ -0,03	▼ 0,06	▼ 1,40
Kimya	13	0	0	0,00	0	◆ 0,00	▼ 0,10	▼ 2,10
Biyoloji	13	0	2	-0,50	-4	▼ -0,02	▼ -0,01	▼ 0,82
Fen Bilimleri	40	0	2	-0,50	-1	▼ -0,06	▼ 0,16	▼ 4,32
Toplam:	280	48	50	35,50	13	▼ 60,51	▼ 75,98	▼ 69,43
Soru No	1234567890123456789012345678901234567890							
Edebiyat-Sosyal-1	aEBbEaDdbeDAe e D DEd abd bC D d A							
Cevap Anahtarı	B	DEBAECDBEDDAADABDADEEBECDCBACAECCEDBAEAA						
Sosyal-2	cBeb A a DD C e aB Ddb c							
Cevap Anahtarı	B	ABEEDCACEDDDDACBCAEBBADEACABEDACBDCADEBCEBADEEC						
Matematik	AA ea a D							
Cevap Anahtarı	B	BADCAADECDCEACCCDACAEBCCBECDAAEDADCE						
Fen Bilimleri	c a							
Cevap Anahtarı	B	ADDCAABDDACECEBDEECCEBEEECDAAEBCDBCAC						

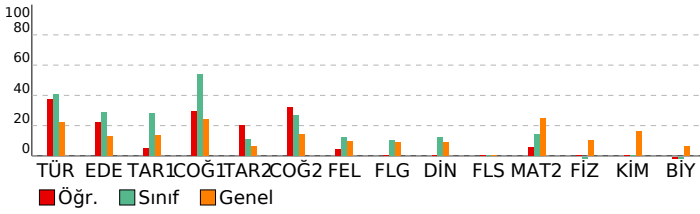

DERSLERE GÖRE BAŞARI ANALİZİ

Edebiyat-Sosyal-1

Türkçe	S	D	Y	B%
Söz Öbeklerinde Anlam	1	1	0	100
Parçadaki Cümlelerin İçerik ve Özellikleri	1	1	0	100
Paragrafta Yardımcı Düşünceler	4	1	3	25
Edebiyat	S	D	Y	B%
Şiirde ahenği sağlayan özellikleri/unsurları belirler.	1	0	1	0
Şiiri yorumlar.	1	0	1	0
Şiirin nazım biçimini ve nazım türünü tespit eder.	1	1	0	100
Şiirde ahenği sağlayan özellikleri/unsurları belirler.	1	0	1	0
Tiyatro türlerini karşılaştırır.	1	1	0	100
Millî Edebiyat Dönemi yazarlarını tanıır.	1	1	0	100
Divan edebiyatı sanatçılarını tanıır.	4	0	2	0
Cumhuriyet Dönemi Türk Edebiyatında Roman (1950-1980 Arası)	1	0	0	0
Tanzimat Dönemi romanının özelliklerini bilir.	1	1	0	100
1923-1950 arasında eser veren roman yazarlarını tanıır.	1	0	1	0
Halkın yaşam biçimini anlatan manzum hikâyelerin genel özelliklerini kavrar ve Mehmet Akif Ersoy hakkında fikir sı	1	0	0	0
1950-1980 arasında eser veren yazarların ve bu dönemde yazılan romanların genel özelliklerini kavrar.	1	1	0	100
Millî Edebiyat Dönemi'nde Şiir	1	1	0	100
Fecriyatı şairlerini tanıır.	1	0	1	0
Dünya Edebiyatında Roman	1	0	1	0
Tarih-1	S	D	Y	B%
Yazının icadının insanlık tarihinde meydana getirdiği değişimi açıklar.	1	0	0	0
İlk ve Orta Çağlarda İç Asya'daki Türk siyasi teşekküllerinin güç ve yönetim yapısını açıklar.	1	0	0	0
Hz. Muhammed (s.a.v.) ve Dört Halife Dönemi'nde Müslümanların Arap Yarımadası ve çevresinde siyasi hâkimiyet i	1	0	1	0
Büyük Selçuklu Devleti Dönemi'ndeki başlıca siyasi gelişmeleri Türk tarihi içerisindeki önemi bağlamında değerlend	1	0	0	0
Osmanlı Devleti'nin İslam coğrafyasında hâkimiyet kurmasının Türk ve İslam dünyası üzerindeki etkilerini analiz ed	1	0	0	0
1876-1913 arasında gerçekleştirilen darbelerin Osmanlı siyasi hayatı üzerindeki etkilerini değerlendirir.	1	0	0	0
20. yüzyıl başlarında Osmanlı Devleti'nin siyasi, sosyal ve ekonomik durumunu analiz eder.	1	0	0	0
Kuvayimilliyet hareketinin oluşumundan Büyük Millet Meclisinin açılışına kadar olan süreçte meydana gelen gelişme	1	0	0	0
Küresel güçlerin, enerji kaynakları üzerindeki rekabetinin Orta Doğu'daki siyasi gelişmelere etkilerini açıklar.	1	1	0	100
Eğitim ve kültür alanında yapılan inkılapları ve gelişmeleri kavrar.	1	0	1	0
Coğrafya-1	S	D	Y	B%
Çevre sorunlarının oluşum ve yayılma süreçlerini küresel etkileri açısından analiz eder.	1	0	0	0
Türkiye'deki kır yerleşme tiplerini ayırt eder.	1	1	0	100
Bölgesel ve küresel ölçekteki örgütleri etki alanları açısından değerlendirir.	1	0	0	0
Türkiye'nin turizm politikalarını çevresel, kültürel ve ekonomik etkileri açısından değerlendirir.	1	1	0	100
Türkiye'nin madenleri ve enerji kaynaklarının dağılımını açıklar.	1	0	0	0
Madde döngüleri ve enerji akışını ekosistemin devamlılığı açısından analiz eder.	1	0	1	0
Sosyal-2	S	D	Y	B%
Tarih-2	S	D	Y	B%
Bir araştırma alanı ve bilim dalı olarak tarihin kapsamını, metodunu ve diğer bilim dallarıyla ilişkisini açıklar.	1	0	1	0
İlk ve Orta Çağlarda İç Asya'daki Türk siyasi teşekküllerinin güç ve yönetim yapısını açıklar.	1	0	1	0
Büyük Selçuklu Devleti Dönemi'ndeki başlıca siyasi gelişmeleri Türk tarihi içerisindeki önemi bağlamında değerlend	1	0	0	0
Rumeli'deki fetihler ile iskân (şenlendirme) ve istimâlet politikalarının amaçlarını ve etkilerini analiz eder.	1	1	0	100
Osmanlı Devleti'nde merkezî otoriteyi güçlendirmeye yönelik düzenlemeleri analiz eder.	1	1	0	100
Avrupa'daki gelişmelere bağlı olarak Osmanlı idari, askerî ve ekonomik yapısında meydana gelen değişimleri analiz	1	1	0	100
Osmanlı Devleti'nin siyasi varlığına yönelik iç ve dış tehditleri analiz eder.	1	0	0	0
I. Dünya Savaşı sürecinde Osmanlı Devleti'nin durumunu siyasi, askerî ve sosyal açılarından analiz eder.	1	0	0	0
Kuvayimilliyet hareketinin oluşumundan Büyük Millet Meclisinin açılışına kadar olan süreçte meydana gelen gelişme	1	0	0	0
Düzenli ordunun kurulmasından Mudanya Ateşkes Antlaşması'na kadar meydana gelen gelişmeleri Türkiye'nin bağ	1	0	0	0
II. Dünya Savaşı sonrası dönemde uluslararası ilişkilerde ve Türk dış politikasında meydana gelen gelişmeleri kavra	1	0	1	0
Coğrafya-2	S	D	Y	B%
Şehirlerin küresel ve bölgesel etkilerini fonksiyonel açıdan yorumlar.	1	1	0	100
Türkiye'nin madenleri ve enerji kaynaklarının dağılımını açıklar.	1	1	0	100
Doğal kaynaklar ile ekonomi ilişkisini açıklar.	2	0	1	0
Türkiye'deki doğal kaynaklar ile ekonomi arasındaki ilişkiyi analiz eder.	1	0	0	0
Türkiye'de tarım sektörünün özelliklerini açıklar.	1	1	0	100
Biyocoşulliliğin oluşumu ve azalmasında etkili olan faktörleri açıklar.	1	0	0	0
Şehirleşme, göç ve sanayileşme ilişkisini toplumsal etkileri açısından yorumlar.	1	1	0	100
İlk kültür merkezlerinin ortaya çıkışı, yayılışı ve dağılımlarını belirleyen faktörleri açıklar.	1	0	0	0
Çevre sorunlarının oluşum ve yayılma süreçlerini küresel etkileri açısından analiz eder.	2	0	1	0
Felsefe	S	D	Y	B%
Bilgi felsefesinin konusunu ve problemlerini açıklar.	1	0	0	0
Felsefi düşüncenin özelliklerini açıklar.	1	0	1	0
Varlık felsefesinin konusunu ve problemlerini açıklar.	1	0	0	0
Öğrenmeyi etkileyen etkenleri irdeler.	1	1	0	100
Duyguların davranışlarımıza etkisini fark eder.	1	0	1	0
Davranışı etkileyen sosyal etkenleri analiz eder.	1	0	1	0
Felsefe Grubu	S	D	Y	B%
Gelişim dönemlerinin temel özelliklerini kavrar.	1	0	0	0
Hayat boyu öğrenmenin önemini kavrar.	1	0	0	0
Toplumu oluşturan öğelerin etkileşim içinde olduğunu fark eder.	1	0	0	0
Algıyı etkileyen etkenleri açıklar.	1	0	0	0
Kişilik konusundaki kuramları tanıır.	1	0	0	0
Ruh sağlığı kavramını bilir.	1	0	0	0
Din Kül. ve Ahl. Bil.	S	D	Y	B%
İnsanın Allah ile irtibat yollarını fark eder.	1	0	0	0
İsim ve sıfatlarının yansımalarıyla Allah'ı tanıır.	1	0	0	0
Dini anlayış ve kültürümüzün oluşmasında etkili olan bazı şahsiyetleri tanıır.	1	0	0	0
Kültürümüzde etkin olan bazı tasavvufî yorumları tanıır.	1	0	0	0
Gönül Coğrafyamız	1	0	0	0
İslam düşüncesindeki ameli fihî yorumları tanıır.	1	0	0	0
Felsefe (Seçmeli)	S	D	Y	B%
MÖ 6. yüzyıl-MS 2. yüzyıl felsefesinin karakteristik özelliklerini açıklar.	1	0	0	0
Örnek felsefi metinlerden hareketle MS 2. yüzyıl-MS 15. yüzyıl filozoflarının felsefi görüşlerini analiz eder.	1	0	0	0
Psikolojinin bir bilim dalı olma sürecini kavrar.	1	0	0	0
Sosyolojiye Giriş	1	0	0	0
Toplumu oluşturan öğelerin etkileşim içinde olduğunu fark eder.	1	0	0	0
Akil ilkelerinin önemini değerlendirir.	1	0	0	0
Matematik	S	D	Y	B%
Matematik-2	S	D	Y	B%
Asal Sayılar ve Aralarında Asal Sayılar	1	0	0	0
Mutlak Değerli Denklemler	1	0	0	0
EBOB-EKOK	1	0	0	0
Ardışık Sayılar	1	0	0	0
EŞİTSİZLİKLER	1	0	0	0
Fonksiyonlarda Bileşke İşlemi	1	1	0	100
Koşullu Önerme ve İki Yönlü Koşullu Önerme	1	0	0	0
Fonksiyon Grafikleri	1	1	0	100
Eşitsizlikler	1	0	1	0
POLİNOMLAR	1	0	0	0
Küme Kavramı ve Kümelerde İşlemler	1	0	1	0
Tekrarlı Permütasyon	1	0	0	0
OLASILIK	1	0	0	0
PERMÜTASYON, KOMBİNASYON, BINOM AÇILIMI	1	0	0	0

SINAV SONUÇ BELGESİ							
MANİSA / YUNUSEMRE / KEP AKADEMİ 12.EŞİT AĞIRLIK							
Öğrenci				Numara		Sınıf	
SILA YÜKSEL				13111		-M	
Puan Türü	Puan	Genel Ort.	Dereceler				
			Snf	Kurum	İlçe	İl	Genel
SÖZ	▼ 145,168	193,570	22	81	338	350	3579
	Puanı Hesaplanan:		82	353	367	3797	
SAY	▼ 151,725	221,010	20	78	343	356	3590
	Puanı Hesaplanan:		82	353	367	3797	
EA	▼ 144,905	205,620	21	79	341	354	3589
	Puanı Hesaplanan:		82	353	367	3797	
Katılımlar:			22	82	357	371	3810

T.C.No ile eşleşen TYT bilgileriniz kullanılmıştır.

Ders	Soru	Doğru	Yanlış	Net	Başarı %	Sınıf Ort.	Kurum Ort.	Genel Ort.
Türkçe	40	7	14	3,50	9			
Tarih-1	5	2	1	1,75	35			
Coğrafya-1	5	0	3	-0,75	-15			
Felsefe	5	1	2	0,50	10			
Din Kül. ve Ahl. Bil.	5	2	1	1,75	35			
TYT Sosyal	20	5	7	3,25	16			
Matematik-1	30	0	0	0,00	0			
Geometri	10	0	0	0,00	0			
TYT Matematik	40	0	0	0,00	0			
Fizik	7	0	0	0,00	0			
Kimya	7	1	0	1,00	14			
Biyoloji	6	0	0	0,00	0			
TYT Fen	20	1	0	1,00	5			
Türkçe	6	2	2	1,50	25	▼ 2,42	▼ 3,55	▲ 1,32
Edebiyat	18	4	6	2,50	14	▼ 5,15	▼ 6,49	▲ 2,32
Tarih-1	10	1	2	0,50	5	▼ 2,84	▼ 3,69	▼ 1,36
Coğrafya-1	6	1	2	0,50	8	▼ 3,24	▼ 4,02	▼ 1,43
Edebiyat-Sosyal-1	40	8	12	5,00	13	▼ 13,65	▼ 17,75	▼ 6,43
Tarih-2	11	2	1	1,75	16	▲ 1,18	▲ 1,15	▲ 0,71
Coğrafya-2	11	0	0	0,00	0	▼ 2,93	▼ 2,09	▼ 1,53
Felsefe	6	1	0	1,00	17	▲ 0,73	▲ 0,66	▲ 0,56
Felsefe Grubu	6	0	1	-0,25	-4	▼ 0,60	▼ 0,64	▼ 0,53
Din Kül. ve Ahl. Bil.	6	1	1	0,75	13	▲ 0,75	▲ 0,74	▲ 0,54
Felsefe (Seçmeli)	6	0	0	0,00	0	▲ 0,00	▲ 0,00	▼ 0,01
Sosyal-2	40	4	3	3,25	8	▼ 6,19	▼ 5,29	▼ 3,89
Matematik-2	40	6	2	5,50	14	▼ 5,77	▼ 9,39	▼ 9,86
Toplam:	280	31	38	21,50	8	▼ 60,51	▼ 75,98	▼ 69,43
Soru No	1234567890123456789012345678901234567890							
Edebiyat-Sosyal-1	cB bA c Dc cA e ea D Ca C c D c d							
Cevap Anahtarı	A EBDCAEEDDBADABADABEDDEDCBCCAACECEBDAAEA							
Sosyal-2	c BE E b a A							
Cevap Anahtarı	A EADBEAECCDDDBCCABAAEBCEABDEADBCEADABCEACABECED							
Matematik	aAABBADA							
Cevap Anahtarı	A DAABCADADCCECCDCACEDACADBCEBECDACEDAECED							

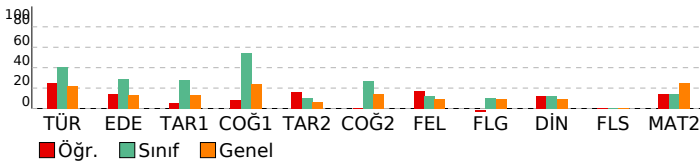

DIDAKTİK KALEM AYT 1

DERSLERE GÖRE BAŞARI ANALİZİ			
Edebiyat-Sosyal-1			
Türkçe	S	D	Y B%
Söz Öbeklerinde Anlam	1	0	1 0
Parçadaki Cümlelerin İçerik ve Özellikleri	1	1	0 100
Paragrafta Yardımcı Düşünceler	4	1	1 25
Edebiyat	S	D	Y B%
Şiirde ahenği sağlayan özellikleri/unsurları belirler.	1	0	1 0
Şiiri yorumlar.	1	0	0 0
Şiirin nazım biçimini ve nazım türünü tespit eder.	1	1	0 100
Şiirde ahenği sağlayan özellikleri/unsurları belirler.	1	0	1 0
Tiyatro türlerini karşılaştırır.	1	0	0 0
Millî Edebiyat Dönemi yazarlarını tanıır.	1	0	1 0
Divan edebiyatı sanatçılarını tanıır.	4	1	1 25
Cumhuriyet Dönemi Türk Edebiyatında Roman (1950-1980 Arası)	1	0	0 0
Tanzimat Dönemi romanının özelliklerini bilir.	1	0	1 0
1923-1950 arasında eser veren roman yazarlarını tanıır.	1	0	1 0
Halkın yaşam biçimini anlatan manzum hikâyelerin genel özelliklerini kavrar ve Mehmet Akif Ersoy hakkında fikir sı	1	0	0 0
1950-1980 arasında eser veren yazarların ve bu dönemde yazılan romanların genel özelliklerini kavrar.	1	1	0 100
Millî Edebiyat Dönemi'nde Şiir	1	0	0 0
Fecriyatı şairlerini tanıır.	1	0	0 0
Dünya Edebiyatında Roman	1	1	0 100
Tarih-1	S	D	Y B%
Yazının icadının insanlık tarihinde meydana getirdiği değişimi açıklar.	1	0	1 0
İlk ve Orta Çağlarda İ. Asya'daki Türk siyasi teşekküllerinin güç ve yönetim yapısını açıklar.	1	0	0 0
Hız. Muhammed (s.a.v.) ve Dört Halife Dönemi'nde Müslümanların Arap Yarımadası ve çevresinde siyasi hâkimiyet i	1	1	0 100
Büyük Selçuklu Devleti Dönemi'ndeki başlıca siyasi gelişmeleri Türk tarihi içerisindeki önemi bağlamında değercen	1	0	0 0
Osmanlı Devleti'nin İslam coğrafyasında hâkimiyet kurmasının Türk ve İslam dünyası üzerindeki etkilerini analiz ed	1	0	0 0
1876-1913 arasında gerçekleştirilen darbelerin Osmanlı siyasi hayatı üzerindeki etkilerini değerlendirir.	1	0	1 0
20. yüzyıl başlarında Osmanlı Devleti'nin siyasi, sosyal ve ekonomik durumunu analiz eder.	1	0	0 0
Kuvayimilliyeye hareketinin oluşumundan Büyük Millet Meclisinin açılışına kadar olan süreçte meydana gelen gelişme	1	0	0 0
Küresel güçlerin, enerji kaynakları üzerindeki rekabetinin Orta Doğu'daki siyasi gelişmelere etkilerini açıklar.	1	0	0 0
Eğitim ve kültür alanında yapılan inkılapları ve gelişmeleri kavrar.	1	0	0 0
Coğrafya-1	S	D	Y B%
Çevre sorunlarının oluşum ve yayılma süreçlerini küresel etkileri açısından analiz eder.	1	0	0 0
Türkiye'deki kır yerleşme tiplerini ayırt eder.	1	1	0 100
Bölgesel ve küresel ölçekteki örgütleri etki alanları açısından değerlendirir.	1	0	0 0
Türkiye'nin turizm politikalarını çevresel, kültürel ve ekonomik etkileri açısından değerlendirir.	1	0	1 0
Türkiye'nin madenleri ve enerji kaynaklarının dağılımını açıklar.	1	0	0 0
Madde döngüleri ve enerji akışını ekosistemin devamlılığı açısından analiz eder.	1	0	1 0
Sosyal-2	S	D	Y B%
Tarih-2	S	D	Y B%
Bir araştırma alanı ve bilim dalı olarak tarihin kapsamını, metodunu ve diğer bilim dallarıyla ilişkisini açıklar.	1	0	0 0
İlk ve Orta Çağlarda İ. Asya'daki Türk siyasi teşekküllerinin güç ve yönetim yapısını açıklar.	1	0	1 0
Büyük Selçuklu Devleti Dönemi'ndeki başlıca siyasi gelişmeleri Türk tarihi içerisindeki önemi bağlamında değercen	1	0	0 0
Rumeli'deki fetihler ile iskân (şenlendirme) ve istimâlet politikalarının amaçlarını ve etkilerini analiz eder.	1	1	0 100
Osmanlı Devleti'nde merkezî otoriteyi güçlendirmeye yönelik düzenlemeleri analiz eder.	1	1	0 100
Avrupa'daki gelişmelere bağlı olarak Osmanlı idari, askerî ve ekonomik yapısında meydana gelen değişimleri analiz	1	0	0 0
Osmanlı Devleti'nin siyasi varlığına yönelik iç ve dış tehditleri analiz eder.	1	0	0 0
I. Dünya Savaşı sürecinde Osmanlı Devleti'nin durumunu siyasi, askerî ve sosyal açılarından analiz eder.	1	0	0 0
Kuvayimilliyeye hareketinin oluşumundan Büyük Millet Meclisinin açılışına kadar olan süreçte meydana gelen gelişme	1	0	0 0
Düzenli ordu kurulmasından Mudanya Ateşkes Antlaşması'na kadar meydana gelen gelişmeleri Türkiye'nin bağ	1	0	0 0
II. Dünya Savaşı sonrası dönemde uluslararası ilişkilerde ve Türk dış politikasında meydana gelen gelişmeleri kavra	1	0	0 0
Coğrafya-2	S	D	Y B%
Şehirlerin küresel ve bölgesel etkilerini fonksiyonel açıdan yorumlar.	1	0	0 0
Türkiye'nin madenleri ve enerji kaynaklarının dağılımını açıklar.	1	0	0 0
Doğal kaynaklar ile ekonomi ilişkisini açıklar.	2	0	0 0
Türkiye'deki doğal kaynaklar ile ekonomi arasındaki ilişkiyi analiz eder.	1	0	0 0
Türkiye'de tarım sektörünün özelliklerini açıklar.	1	0	0 0
Biyoçeşitliliğin oluşumu ve azalmasında etkili olan faktörleri açıklar.	1	0	0 0
Şehirleşme, göç ve sanayileşme ilişkisini toplumsal etkileri açısından yorumlar.	1	0	0 0
İlk kültür merkezlerinin ortaya çıkışı, yayılışı ve dağılımlarını belirleyen faktörleri açıklar.	1	0	0 0
Çevre sorunlarının oluşum ve yayılma süreçlerini küresel etkileri açısından analiz eder.	2	0	0 0
Felsefe	S	D	Y B%
Bilgi felsefesinin konusunu ve problemlerini açıklar.	1	0	0 0
Felsefi düşüncenin özelliklerini açıklar.	1	0	0 0
Varlık felsefesinin konusunu ve problemlerini açıklar.	1	0	0 0
Öğrenmeyi etkileyen etkenleri irdeler.	1	0	0 0
Duyguların davranışlarımıza etkisini fark eder.	1	1	0 100
Davranışı etkileyen sosyal etkenleri analiz eder.	1	0	0 0
Felsefe Grubu	S	D	Y B%
Gelişim dönemlerinin temel özelliklerini kavrar.	1	0	1 0
Hayat boyu öğrenmenin önemini kavrar.	1	0	0 0
Toplumu oluşturan öğelerin etkileşim içinde olduğunu fark eder.	1	0	0 0
Algıyı etkileyen etkenleri açıklar.	1	0	0 0
Kişilik konusundaki kuramları tanıır.	1	0	0 0
Ruh sağlığı kavramını bilir.	1	0	0 0
Din Kül. ve Ahl. Bil.	S	D	Y B%
İnsanın Allah ile irtibat yollarını fark eder.	1	0	1 0
İsim ve sıfatlarının yansımalarıyla Allah'ı tanıır.	1	0	0 0
Dini anlayış ve kültürümüzün oluşmasında etkili olan bazı şahsiyetleri tanıır.	1	0	0 0
Kültürümüzde etkin olan bazı tasavvufi yorumları tanıır.	1	0	0 0
Gönül Coğrafyamız	1	1	0 100
İslam düşüncesindeki amelî fihri yorumları tanıır.	1	0	0 0
Felsefe (Seçmeli)	S	D	Y B%
MÖ 6. yüzyıl-MS 2. yüzyıl felsefesinin karakteristik özelliklerini açıklar.	1	0	0 0
Örnek felsefi metinlerden hareketle MS 2. yüzyıl-MS 15. yüzyıl filozoflarının felsefi görüşlerini analiz eder.	1	0	0 0
Psikolojinin bir bilim dalı olma sürecini kavrar.	1	0	0 0
Sosyolojiye Giriş	1	0	0 0
Toplumu oluşturan öğelerin etkileşim içinde olduğunu fark eder.	1	0	0 0
Akıl ilkelinin önemini değerlendirir.	1	0	0 0
Matematik	S	D	Y B%
Matematik-2	S	D	Y B%
Asal Sayılar ve Aralarında Asal Sayılar	1	0	1 0
Mutlak Değerli Denklemler	1	1	0 100
EBOB-EKOK	1	1	0 100
Ardışık Sayılar	1	1	0 100
EŞİTSİZLİKLER	1	1	0 100
Fonksiyonlarda Bileşke İşlemi	1	1	0 100
Koşullu Önerme ve İki Yönlü Koşullu Önerme	1	1	0 100
Fonksiyon Grafikleri	1	1	0 100
Eşitsizlikler	1	0	0 0
POLİNOMLAR	1	0	0 0
Küme Kavramı ve Kümelerde İşlemler	1	0	0 0
Tekrarlı Permutasyon	1	0	0 0
OLASILIK	1	0	0 0
PERMÜTASYON, KOMBİNASYON, BINOM AÇILIMI	1	0	0 0

SINAV SONUÇ BELGESİ							
MANİSA / YUNUSEMRE / KEP AKADEMİ 12.EŞİT AĞIRLIK							
Öğrenci				Numara	Sınıf		
SUDENUR HAN				17016	-M		
Puan Türü	Puan	Genel Ort.	Dereceler				
			Snf	Kurum	İlçe	İl	Genel
SÖZ	▲ 202,930	193,570	14	63	112	120	1299
Puanı Hesaplanan:			82	353	367	3797	
SAY	▼ 207,733	221,010	5	35	230	230	1804
Puanı Hesaplanan:			82	353	367	3797	
EA	▲ 226,608	205,620	8	44	161	161	1133
Puanı Hesaplanan:			82	353	367	3797	
Katılımlar:			22	82	357	371	3810

T.C.No ile eşleşen TYT bilgileriniz kullanılmıştır.

Ders	Soru	Doğru	Yanlış	Net	Başarı %	Sınıf Ort.	Kurum Ort.	Genel Ort.
<i>Türkçe</i>	40	25	13	21,75	54			
<i>Tarih-1</i>	5	5	0	5,00	100			
<i>Coğrafya-1</i>	5	4	1	3,75	75			
<i>Felsefe</i>	5	3	1	2,75	55			
<i>Din Kült. ve Ahl. Bil.</i>	5	3	2	2,50	50			
<i>TYT Sosyal</i>	20	15	4	14,00	70			
<i>Matematik-1</i>	30	4	3	3,25	11			
<i>Geometri</i>	10	1	0	1,00	10			
<i>TYT Matematik</i>	40	5	3	4,25	11			
<i>Fizik</i>	7	1	1	0,75	11			
<i>Kimya</i>	7	3	0	3,00	43			
<i>Biyoloji</i>	6	1	1	0,75	13			
<i>TYT Fen</i>	20	5	2	4,50	23			
Türkçe	6	4	2	3,50	58	▲ 2,42	▼ 3,55	▲ 1,32
Edebiyat	18	6	7	4,25	24	▼ 5,15	▼ 6,49	▲ 2,32
Tarih-1	10	3	4	2,00	20	▼ 2,84	▼ 3,69	▲ 1,36
Coğrafya-1	6	4	1	3,75	63	▲ 3,24	▼ 4,02	▲ 1,43
Edebiyat-Sosyal-1	40	17	14	13,50	34	▼ 13,65	▼ 17,75	▲ 6,43
Matematik-2	40	10	2	9,50	24	▲ 5,77	▲ 9,39	▼ 9,86
Toplam:	280	77	38	67,50	24	▲ 60,51	▼ 75,98	▼ 69,43
Soru No	1234567890123456789012345678901234567890							
Edebiyat-Sosyal-1	cBdAeEbDedB bDADcD D Cd aAe bCEBD AEd							
Cevap Anahtarı	A EBDCAEEDDBADABADABEDDECCBCCAACECEBDAAEA							
Matematik	aAAB ADAdd A D C							
Cevap Anahtarı	A DAABCADADCCCECCDCACEDACADBCEBECDACEDAECD							

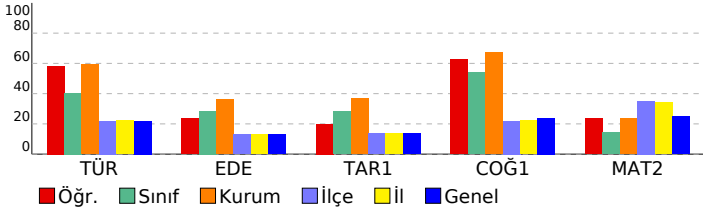

DIDAKTİK KALEM AYT 1				
DERSLERE GÖRE BAŞARI ANALİZİ				
Edebiyat-Sosyal-1				
Türkçe	S	D	Y	B%
Söz Öbeklerinde Anlam	1	0	1	0
Parçadaki Cümlelerin İçerik ve Özellikleri	1	1	0	100
Paragrafta Yardımcı Düşünceler	4	3	1	75
Edebiyat				
S	D	Y	B%	
Şiirde ahenği sağlayan özellikleri/unsurları belirler.	1	0	1	0
Şiiri yorumlar.	1	1	0	100
Şiirin nazım biçimini ve nazım türünü tespit eder.	1	0	1	0
Şiirde ahenği sağlayan özellikleri/unsurları belirler.	1	0	1	0
Tiyatro türlerini karşılaştırır.	1	0	1	0
Millî Edebiyat Dönemi yazarlarını tanıır.	1	0	0	0
Divan edebiyatı sanatçılarını tanıır.	4	2	2	50
Cumhuriyet Dönemi Türk Edebiyatında Roman (1950-1980 Arası)	1	0	1	0
Tanzimat Dönemi romanının özelliklerini bilir.	1	1	0	100
1923-1950 arasında eser veren roman yazarlarını tanıır.	1	0	0	0
Halkın yaşam biçimini anlatan manzum hikâyelerin genel özelliklerini kavrar ve Mehmet Akif Ersoy hakkında fikir se	1	0	0	0
1876-1913 arasında gerçekleşen darbelerin Osmanlı siyasi hayatı üzerindeki etkilerini değerlendirir.	1	0	1	0
20. yüzyıl başlarında Osmanlı Devleti'nin siyasi, sosyal ve ekonomik durumunu analiz eder.	1	0	0	0
Kuvayımilliye hareketinin oluşumundan Büyük Millet Meclisinin açılışına kadar olan süreçte meydana gelen gelişme	1	0	1	0
Küresel güçlerin, enerji kaynakları üzerindeki rekabetinin Orta Doğu'daki siyasi gelişmelere etkilerini açıklar.	1	1	0	100
Eğitim ve kültür alanında yapılan inkılapları ve gelişmeleri kavrar.	1	1	0	100
Coğrafya-1				
S	D	Y	B%	
Çevre sorunlarının oluşum ve yayılma süreçlerini küresel etkileri açısından analiz eder.	1	0	1	00
Türkiye'deki kır yerleşme tiplerini ayırır eder.	1	1	0	100
Bölgesel ve küresel ölçekteki örgütlü etki alanları açısından değerlendirir.	1	0	0	0
Türkiye'nin turizm politikalarını çevresel, kültürel ve ekonomik etkileri açısından değerlendirir.	1	1	0	100
Türkiye'nin madenleri ve enerji kaynaklarının dağılımını açıklar.	1	1	0	100
Madde döngüleri ve enerji akışını ekosistemin devamlılığı açısından analiz eder.	1	0	1	0
Matematik				
Matematik-2				
S	D	Y	B%	
Asal Sayılar ve Aralarında Asal Sayılar	1	0	1	0
Mutlak Değerli Denklemler	1	1	0	100
EBOB-EKOK	1	1	0	100
Ardışık Sayılar	1	1	0	100
EŞİTSİZLİKLER	1	0	0	0
Fonksiyonlarda Bileşke İşlemi	1	1	0	100
Koşullu Önerme ve İki Yönlü Koşullu Önerme	1	1	0	100
Fonksiyon Grafikleri	1	1	0	100
Eşitsizlikler	1	1	0	100
POLİNOMLAR	1	0	1	0
Küme Kavramı ve Kümelerde İşlemler	1	0	0	0
Tekrarlı Permütasyon	1	0	0	0
OLASILIK	1	0	0	0
PERMÜTASYON, KOMBİNASYON, BİNOM AÇILIMI	1	0	0	0
İKİNCİ DERECEDEDEN DENKLEMLER	1	0	0	0
Geometrik Dizi	1	0	0	0
Üstel ve Logaritmik Denklemler	1	1	0	100
Logaritmik Fonksiyonlar ve Grafikleri	1	0	0	0
Birinci Dereceden Denklemler ve Eşitsizlikler	1	0	0	0
Limit ve Süreklilik	1	0	0	0
Bir fonksiyonun bir noktadaki limiti, soldan limit ve sağdan limit kavramlarını açıklar.	1	0	0	0
Türevin Uygulamaları	2	0	0	0
Türev Kuralları	1	0	0	0
Artanlık-Azalanlık-Ekstremum Noktalar	1	0	0	0
Belirsiz İntegral	1	0	0	0
İntegral ile Alan Hesabı	2	0	0	0
TRIGONOMETRİ	1	0	0	0
Yarım Açılış Formülleri	2	0	0	0
Trigonometrik Fonksiyonların Aralığı ve Sıralaması	1	1	0	100
SAYILAR	1	1	0	100
Sayı Problemleri	1	0	0	0
Kökü İfadeler	1	0	0	0
Üstü İfadeler	1	0	0	0
ÇARPANLARA AYIRMA VE ÖZDEŞLİKLER	1	0	0	0
Kesir Problemleri	1	0	0	0
Yaş Problemleri	1	0	0	0
Küre, dik dairesel silindirik ve dik dairesel koninin alan ve hacim bağlantılarını oluşturarak işlemler yapar.	1	0	0	0

SINAV SONUÇ BELGESİ							
MANİSA / YUNUSEMRE / KEP AKADEMİ 12.EŞİT AĞIRLIK							
Öğrenci				Numara		Sınıf	
TOLGA KAPLAN				13134		-M	
Puan Türü	Puan	Genel Ort.	Dereceler				
			Snf	Kurum	İlçe	İl	Genel
SÖZ	▲ 236,023	193,570	5	34	48	49	609
Puanı Hesaplanan:			82	353	367	3797	
SAY	▼ 171,663	221,010	14	62	318	322	3044
Puanı Hesaplanan:			82	353	367	3797	
EA	▼ 189,798	205,620	12	62	251	252	2272
Puanı Hesaplanan:			82	353	367	3797	
Katılımlar:			22	82	357	371	3810

T.C.No ile eşleşen TYT bilgileriniz kullanılmıştır.

Ders	Soru	Doğru	Yanlış	Net	Başarı %	Sınıf Ort.	Kurum Ort.	Genel Ort.
Türkçe	40	24	13	20,75	52			
Tarih-1	5	3	2	2,50	50			
Coğrafya-1	5	3	2	2,50	50			
Felsefe	5	3	1	2,75	55			
Din Kül. ve Ahl. Bil.	5	4	0	4,00	80			
TYT Sosyal	20	13	5	11,75	59			
Matematik-1	30	0	0	0,00	0			
Geometri	10	0	0	0,00	0			
TYT Matematik	40	0	0	0,00	0			
Fizik	7	0	0	0,00	0			
Kimya	7	0	0	0,00	0			
Biyoloji	6	0	0	0,00	0			
TYT Fen	20	0	0	0,00	0			
Türkçe	6	3	3	2,25	38	▼ 2,42	▼ 3,55	▲ 1,32
Edebiyat	18	4	10	1,50	8	▼ 5,15	▼ 6,49	▼ 2,32
Tarih-1	10	5	2	4,50	45	▲ 2,84	▲ 3,69	▲ 1,36
Coğrafya-1	6	5	1	4,75	79	▲ 3,24	▲ 4,02	▲ 1,43
Edebiyat-Sosyal-1	40	17	16	13,00	33	▼ 13,65	▼ 17,75	▲ 6,43
Tarih-2	11	3	5	1,75	16	▲ 1,18	▲ 1,15	▲ 0,71
Coğrafya-2	11	9	2	8,50	77	▲ 2,93	▲ 2,09	▲ 1,53
Felsefe	6	1	0	1,00	17	▲ 0,73	▲ 0,66	▲ 0,56
Felsefe Grubu	6	2	0	2,00	33	▲ 0,60	▲ 0,64	▲ 0,53
Din Kül. ve Ahl. Bil.	6	3	0	3,00	50	▲ 0,75	▲ 0,74	▲ 0,54
Felsefe (Seçmeli)	6	0	0	0,00	0	◆ 0,00	◆ 0,00	▼ 0,01
Sosyal-2	40	18	7	16,25	41	▲ 6,19	▲ 5,29	▲ 3,89
Matematik-2	40	2	0	2,00	5	▼ 5,77	▼ 9,39	▼ 9,86
Toplam:	280	74	41	63,75	23	▲ 60,51	▼ 75,98	▼ 69,43
Soru No	1234567890123456789012345678901234567890							
Edebiyat-Sosyal-1	acBAEa a ac cbbdedDEEB edCB e EC EDBdEAA							
Cevap Anahtarı	B DEBAECDBEDDAADABDADEEBDCDCBACAECCEDBAEAA							
Sosyal-2	cdEE Aeb eaDACBCCeBBA A CB CAD							
Cevap Anahtarı	B ABEEEDCACEDDDDACBCAEBBADEACABEDACBDCADEBCEBADEEC							
Matematik	C				D			
Cevap Anahtarı	B BADCAADECEDECEDACCCDACAEBCCBECDAAEEDADCE							

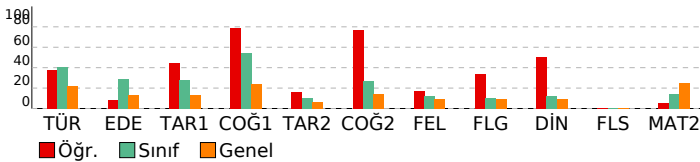

DIDAKTİK KALEM AYT 1			
DERSLERE GÖRE BAŞARI ANALİZİ			
Edebiyat-Sosyal-1	Türkçe	S	D Y B%
Söz Öbeklerinde Anlam		1	0 1 0
Parçadaki Cümlelerin İçerik ve Özellikleri		1	1 0 100
Paragrafta Yardımcı Düşünceler		4	2 2 50
Edebiyat	S	D Y B%	
Şiirde ahenç sağlayan özellikleri/unsurları belirler.		1	0 0 0
Şiiri yorumlar.		1	0 1 0
Şiirin nazım biçimini ve nazım türünü tespit eder.		1	0 0 0
Şiirde ahenç sağlayan özellikleri/unsurları belirler.		1	0 1 0
Tiyatro türlerini karşılaştırır.		1	0 0 0
Millî Edebiyat Dönemi yazarlarını tanıır.		1	0 1 0
Divan edebiyatı sanatçılarını tanıır.		4	0 4 0
Cumhuriyet Dönemi Türk Edebiyatında Roman (1950-1980 Arası)		1	0 1 0
Tanzimat Dönemi romanının özelliklerini bilir.		1	0 1 0
1923-1950 arasında eser veren roman yazarlarını tanıır.		1	1 0 100
Halkın yaşam biçimini anlatan manzum hikâyelerin genel özelliklerini kavrar ve Mehmet Akif Ersoy hakkında fikir sı		1	1 0 100
1950-1980 arasında eser veren yazarların ve bu dönemde yazılan romanların genel özelliklerini kavrar.		1	1 0 100
Millî Edebiyat Dönemi'nde Şiir		1	1 0 100
Fecriyatı şairlerini tanıır.		1	0 1 0
Dünya Edebiyatında Roman		1	0 0 0
Tarih-1	S	D Y B%	
Yazının icadının insanlık tarihinde meydana getirdiği değişimi açıklar.		1	1 0 100
İlk ve Orta Çağlarda İ. Asya'daki Türk siyasi teşekküllerinin güç ve yönetim yapısını açıklar.		1	1 0 100
Hız. Muhammed (s.a.v.) ve Dört Halife Dönemi'nde Müslümanların Arap Yarımadası ve çevresinde siyasi hâkimiyet i		1	0 1 0
Büyük Selçuklu Devleti Dönemi'ndeki başlıca siyasi gelişmeleri Türk tarihi içerisindeki önemi bağlamında değerlend		1	0 1 0
Osmanlı Devleti'nin İslam coğrafyasında hâkimiyet kurmasını Türk ve İslam dünyası üzerindeki etkilerini analiz ed		1	0 0 0
1876-1913 arasında gerçekleştirilen darbelerin Osmanlı siyasi hayatı üzerindeki etkilerini değerlendirir.		1	0 0 0
20. yüzyıl başlarında Osmanlı Devleti'nin siyasi, sosyal ve ekonomik durumunu analiz eder.		1	0 0 0
Kuvayımilliye hareketinin oluşumundan Büyük Millet Meclisinin açılışına kadar olan süreçte meydana gelen gelişme		1	1 0 100
Küresel güçlerin, enerji kaynakları üzerindeki rekabetinin Orta Doğu'daki siyasi gelişmelere etkilerini açıklar.		1	1 0 100
Eğitim ve kültür alanında yapılan inkılapları ve gelişmeleri kavrar.		1	1 0 100
Coğrafya-1	S	D Y B%	
Çevre sorunlarının oluşum ve yayılma süreçlerini küresel etkileri açısından analiz eder.		1	1 0 100
Türkiye'deki kır yerleşme tiplerini ayırt eder.		1	1 0 100
Bölgesel ve küresel ölçekteki örgütlere etki alanları açısından değerlendirir.		1	1 0 100
Türkiye'nin turizm politikalarını çevresel, kültürel ve ekonomik etkileri açısından değerlendirir.		1	1 0 100
Türkiye'nin madenleri ve enerji kaynaklarının dağılımını açıklar.		1	1 0 100
Madde döngüleri ve enerji akışını ekosistemin devamlılığı açısından analiz eder.		1	0 1 0
Sosyal-2	Tarih-2	S	D Y B%
Bir araştırma alanı ve bilim dalı olarak tarihin kapsamını, metodunu ve diğer bilim dallarıyla ilişkisini açıklar.		1	1 0 100
İlk ve Orta Çağlarda İ. Asya'daki Türk siyasi teşekküllerinin güç ve yönetim yapısını açıklar.		1	0 1 0
Büyük Selçuklu Devleti Dönemi'nde başlıca siyasi gelişmeleri Türk tarihi içerisindeki önemi bağlamında değerlend		1	0 0 0
Rumeli'deki fetihler ile iskân (şenlendirme) ve istimâlet politikalarının amaçlarını ve etkilerini analiz eder.		1	0 1 0
Osmanlı Devleti'nde merkezî otoriteyi güçlendirmeye yönelik düzenlemeleri analiz eder.		1	1 0 100
Avrupa'daki gelişmelere bağlı olarak Osmanlı idari, askerî ve ekonomik yapısında meydana gelen değişimleri analiz		1	1 0 100
Osmanlı Devleti'nin siyasi varlığına yönelik iç ve dış tehditleri analiz eder.		1	0 1 0
İ. Dünya Savaşı sürecinde Osmanlı Devleti'nin durumunu siyasi, askerî ve sosyal açılarından analiz eder.		1	0 0 0
Kuvayımilliye hareketinin oluşumundan Büyük Millet Meclisinin açılışına kadar olan süreçte meydana gelen gelişme		1	0 1 0
Düzenli ordu kurulmasından Mudanya Ateşkes Antlaşması'na kadar meydana gelen gelişmeleri Türkiye'nin baş		1	0 1 0
İl. Dünya Savaşı sonrası dönemde uluslararası ilişkilerde ve Türk dış politikasında meydana gelen gelişmeleri kavra		1	0 0 0
Coğrafya-2	S	D Y B%	
Şehirlerin küresel ve bölgesel etkilerini fonksiyonel açıdan yorumlar.		1	1 0 100
Türkiye'nin madenleri ve enerji kaynaklarının dağılımını açıklar.		1	0 1 0
Doğal kaynaklar ile ekonomi ilişkisini açıklar.		2	1 1 50
Türkiye'deki doğal kaynaklar ile ekonomi arasındaki ilişkiyi analiz eder.		1	1 0 100
Türkiye'de tarım sektörünün özelliklerini açıklar.		1	1 0 100
Biyoçeşitliliğin oluşumu ve azalmasında etkili olan faktörleri açıklar.		1	1 0 100
Şehirleşme, göç ve sanayileşme ilişkisini toplumsal etkileri açısından yorumlar.		1	1 0 100
İlk kültür merkezlerinin ortaya çıkışı, yayılışı ve dağılımlarını belirleyen faktörleri açıklar.		1	1 0 100
Çevre sorunlarının oluşum ve yayılma süreçlerini küresel etkileri açısından analiz eder.		2	2 0 100
Felsefe	S	D Y B%	
Bilgi felsefesinin konusunu ve problemlerini açıklar.		1	0 0 0
Felsefi düşüncenin özelliklerini açıklar.		1	1 0 100
Varlık felsefesinin konusunu ve problemlerini açıklar.		1	0 0 0
Öğrenmeyi etkileyen etkenleri irdeler.		1	0 0 0
Duyguların davranışlarımıza etkisini fark eder.		1	0 0 0
Davranışı etkileyen sosyal etkenleri analiz eder.		1	0 0 0
Felsefe Grubu	S	D Y B%	
Gelişim dönemlerinin temel özelliklerini kavrar.		1	0 0 0
Hayat boyu öğrenmenin önemini kavrar.		1	1 0 100
Toplumu oluşturan öğelerin etkileşim içinde olduğunu fark eder.		1	1 0 100
Algıyı etkileyen etkenleri açıklar.		1	0 0 0
Kişilik konusundaki kuramları tanıır.		1	0 0 0
Ruh sağlığı kavramını bilir.		1	0 0 0
Din Kül. ve Ahl. Bil.	S	D Y B%	
İnsanın Allah ile irtibat yollarını fark eder.		1	0 0 0
İsim ve sıfatlarının yansımalarıyla Allah'ı tanıır.		1	0 0 0
Dini anlayış ve kültürümüzün oluşmasında etkili olan bazı şahsiyetleri tanıır.		1	0 0 0
Kültürümüzde etkin olan bazı tasavvufi yorumları tanıır.		1	1 0 100
Gönül Coğrafyamız		1	1 0 100
İslam düşüncesindeki ameli fihri yorumları tanıır.		1	1 0 100
Felsefe (Seçmeli)	S	D Y B%	
MÖ 6. yüzyıl-MS 2. yüzyıl felsefesinin karakteristik özelliklerini açıklar.		1	0 0 0
Örnek felsefi metinlerden hareketle MS 2. yüzyıl-MS 15. yüzyıl filozoflarının felsefi görüşlerini analiz eder.		1	0 0 0
Psikolojinin bir bilim dalı olma sürecini kavrar.		1	0 0 0
Sosyolojiye Giriş		1	0 0 0
Toplumu oluşturan öğelerin etkileşim içinde olduğunu fark eder.		1	0 0 0
Akıl ilkelinin önemini değerlendirir.		1	0 0 0
Matematik	Matematik-2	S	D Y B%
Asal Sayılar ve Aralarında Asal Sayılar		1	0 0 0
Mutlak Değerli Denklemler		1	0 0 0
EBOB-EKOK		1	0 0 0
Ardışık Sayılar		1	0 0 0
EŞİTSİZLİKLER		1	0 0 0
Fonksiyonlarda Bileşke İşlemi		1	0 0 0
Koşullu Önerme ve İki Yönlü Koşullu Önerme		1	0 0 0
Fonksiyon Grafikleri		1	0 0 0
Eşitsizlikler		1	0 0 0
POLİNOMLAR		1	0 0 0
Küme Kavramı ve Kümelerde İşlemler		1	0 0 0
Tekrarlı Permütasyon		1	0 0 0
OLASILIK		1	0 0 0
PERMÜTASYON, KOMBİNASYON, BINOM AÇILIMI		1	0 0 0

SINAV SONUÇ BELGESİ							
MANİSA / YUNUSEMRE / KEP AKADEMİ 12.EŞİT AĞIRLIK							
Öğrenci				Numara		Sınıf	
YASEMİN TURAL				13049		-M	
Puan Türü	Puan	Genel Ort.	Dereceler				
			Snf	Kurum	İlçe	İl	Genel
SÖZ	▲ 229,885	193,570	7	38	55	56	699
Puanı Hesaplanan:			82	353	367	3797	
SAY	▼ 180,488	221,010	9	49	295	299	2650
Puanı Hesaplanan:			82	353	367	3797	
EA	▼ 204,703	205,620	11	55	212	213	1755
Puanı Hesaplanan:			82	353	367	3797	
Katılımlar:			22	82	357	371	3810

Öğrenci No ile eşleşen TYT bilgileriniz kullanılmıştır.

Ders	Soru	Doğru	Yanlış	Net	Başarı %	Sınıf Ort.	Kurum Ort.	Genel Ort.
Türkçe	40	23	11	20,25	51			
Tarih-1	5	3	1	2,75	55			
Coğrafya-1	5	3	2	2,50	50			
Felsefe	5	2	1	1,75	35			
Din Kül. ve Ahl. Bil.	5	2	0	2,00	40			
TYT Sosyal	20	10	4	9,00	45			
Matematik-1	30	2	3	1,25	4			
Geometri	10	0	0	0,00	0			
TYT Matematik	40	2	3	1,25	3			
Fizik	7	0	0	0,00	0			
Kimya	7	0	0	0,00	0			
Biyoloji	6	0	0	0,00	0			
TYT Fen	20	0	0	0,00	0			
Türkçe	6	4	1	3,75	63	▲ 2,42	▲ 3,55	▲ 1,32
Edebiyat	18	8	7	6,25	35	▲ 5,15	▼ 6,49	▲ 2,32
Tarih-1	10	3	2	2,50	25	▼ 2,84	▼ 3,69	▲ 1,36
Coğrafya-1	6	3	2	2,50	42	▼ 3,24	▼ 4,02	▲ 1,43
Edebiyat-Sosyal-1	40	18	12	15,00	38	▲ 13,65	▼ 17,75	▲ 6,43
Tarih-2	11	1	3	0,25	2	▼ 1,18	▼ 1,15	▼ 0,71
Coğrafya-2	11	8	2	7,50	68	▲ 2,93	▲ 2,09	▲ 1,53
Felsefe	6	2	1	1,75	29	▲ 0,73	▲ 0,66	▲ 0,56
Felsefe Grubu	6	2	3	1,25	21	▲ 0,60	▲ 0,64	▲ 0,53
Din Kül. ve Ahl. Bil.	6	2	0	2,00	33	▲ 0,75	▲ 0,74	▲ 0,54
Felsefe (Seçmeli)	6	0	0	0,00	0	◆ 0,00	◆ 0,00	▼ 0,01
Sosyal-2	40	15	9	12,75	32	▲ 6,19	▲ 5,29	▲ 3,89
Matematik-2	40	6	0	6,00	15	▲ 5,77	▼ 9,39	▼ 9,86
Toplam:	280	74	39	64,25	23	▲ 60,51	▼ 75,98	▼ 69,43
Soru No	1234567890123456789012345678901234567890							
Edebiyat-Sosyal-1	bBAEEDCBaaee A ccbDdEBCDdd EC EDBd Ae							
Cevap Anahtarı	B DEBAEEDCBEDDADAADABDADEEBCDCBACAECCEDEBAEAA							
Sosyal-2	d da D DACcCbEBBADA A ad baD D B							
Cevap Anahtarı	B ABEEEDCACEEDDDACBACEBBADEACABEDACBDCADEBCEBADEEC							
Matematik	B D A D A D							
Cevap Anahtarı	B BADCAADECEDCEDACCCDCAEBCCEBCEADAEEDADCE							

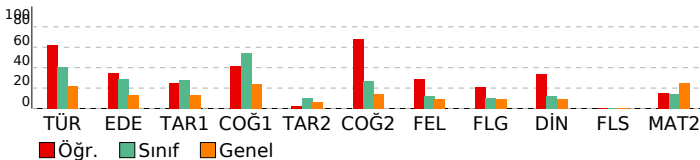

DIDAKTİK KALEM AYT 1

DERSLERE GÖRE BAŞARI ANALİZİ

Edebiyat-Sosyal-1	S	D	Y	B%
Türkçe				
Söz Öbeklerinde Anlam	1	0	1	0
Parçadaki Cümlelerin İçerik ve Özellikleri	1	1	0	100
Paragrafta Yardımcı Düşünceler	4	3	0	75
Edebiyat				
Şiirde ahenği sağlayan özellikleri/unsurları belirler.	1	0	1	0
Şiiri yorumlar.	1	0	1	0
Şiirin nazım biçimini ve nazım türünü tespit eder.	1	1	0	100
Şiirde ahenği sağlayan özellikleri/unsurları belirler.	1	1	0	100
Tiyatro türlerini karşılaştırır.	1	0	0	0
Millî Edebiyat Dönemi yazarlarını tanıır.	1	0	1	0
Divan edebiyatı sanatçılarını tanıır.	4	1	1	25
Cumhuriyet Dönemi Türk Edebiyatında Roman (1950-1980 Arası)	1	0	1	0
Tanzimat Dönemi romanının özelliklerini bilir.	1	0	1	0
1923-1950 arasında eser veren roman yazarlarını tanıır.	1	1	0	100
Halkın yaşam biçimini anlatan manzum hikâyelerin genel özelliklerini kavrar ve Mehmet Akif Ersoy hakkında fikir sı	1	1	0	100
1950-1980 arasında eser veren yazarların ve bu dönemde yazılan romanların genel özelliklerini kavrar.	1	1	0	100
Millî Edebiyat Dönemi'nde Şiir	1	1	0	100
Fecriyatı şairlerini tanıır.	1	1	0	100
Dünya Edebiyatında Roman	1	1	0	100
Tarih-1				
Yazının icadının insanlık tarihinde meydana getirdiği değişimi açıklar.	1	0	1	0
İlk ve Orta Çağlarda İ. Asya'daki Türk siyasi teşekküllerinin güç ve yönetim yapısını açıklar.	1	0	0	0
Hız, Muhammed (s.a.v.) ve Dört Halife Dönemi'nde Müslümanların Arap Yarımadası ve çevresinde siyasi hâkimiyet i	1	0	1	0
Büyük Selçuklu Devleti Dönemi'ndeki başlıca siyasi gelişmeleri Türk tarihi içerisindeki önemi bağlamında değerlend	1	0	0	0
Osmanlı Devleti'nin İslam coğrafyasında hâkimiyet kurmasını Türk ve İslam dünyası üzerindeki etkilerini analiz ed	1	0	0	0
1876-1913 arasında gerçekleşen darbelerin Osmanlı siyasi hayatı üzerindeki etkilerini değerlendirir.	1	0	0	0
20. yüzyıl başlarında Osmanlı Devleti'nin siyasi, sosyal ve ekonomik durumunu analiz eder.	1	0	0	0
Kuvayimilliyeye hareketinin oluşumundan Büyük Millet Meclisinin açılışına kadar olan süreçte meydana gelen gelişme	1	1	0	100
Küresel güçlerin, enerji kaynakları üzerindeki rekabetinin Orta Doğu'daki siyasi gelişmelere etkilerini açıklar.	1	1	0	100
Eğitim ve kültür alanında yapılan inkılapları ve gelişmeleri kavrar.	1	1	0	100
Coğrafya-1				
Çevre sorunlarının oluşum ve yayılma süreçlerini küresel etkileri açısından analiz eder.	1	1	0	100
Türkiye'deki kır yerleşme tiplerini ayırt eder.	1	1	0	100
Bölgesel ve küresel ölçekteki örgütlü etki alanları açısından değerlendirir.	1	1	0	100
Türkiye'nin turizm politikalarını çevresel, kültürel ve ekonomik etkileri açısından değerlendirir.	1	1	0	100
Türkiye'nin madenleri ve enerji kaynaklarının dağılımını açıklar.	1	0	0	0
Madde döngüleri ve enerji akışını ekosistemin devamlılığı açısından analiz eder.	1	0	1	0
Sosyal-2				
Tarih-2				
Bir araştırma alanı ve bilim dalı olarak tarihin kapsamını, metodunu ve diğer bilim dallarıyla ilişkisini açıklar.	1	0	1	0
İlk ve Orta Çağlarda İ. Asya'daki Türk siyasi teşekküllerinin güç ve yönetim yapısını açıklar.	1	0	1	0
Büyük Selçuklu Devleti Dönemi'ndeki başlıca siyasi gelişmeleri Türk tarihi içerisindeki önemi bağlamında değerlend	1	0	0	0
Rumeli'deki fetihler ile iskân (şenlendirme) ve istimâlet politikalarının amaçlarını ve etkilerini analiz eder.	1	0	0	0
Osmanlı Devleti'nde merkezî otoriteyi güçlendirmeye yönelik düzenlemeleri analiz eder.	1	0	1	0
Avrupa'daki gelişmelere bağlı olarak Osmanlı idari, askerî ve ekonomik yapısında meydana gelen değişimleri analiz	1	0	0	0
Osmanlı Devleti'nin siyasi varlığına yönelik iç ve dış tehditleri analiz eder.	1	0	0	0
I. Dünya Savaşı sürecinde Osmanlı Devleti'nin durumunu siyasi, askerî ve sosyal açılarından analiz eder.	1	0	0	0
Kuvayimilliyeye hareketinin oluşumundan Büyük Millet Meclisinin açılışına kadar olan süreçte meydana gelen gelişme	1	0	0	0
Düzenli ordu kurulmasından Mudanya Ateşkes Antlaşması'na kadar meydana gelen gelişmeleri Türkiye'nin bağ	1	0	0	0
II. Dünya Savaşı sonrası dönemde uluslararası ilişkilerde ve Türk dış politikasında meydana gelen gelişmeleri kavra	1	1	0	100
Coğrafya-2				
Şehirlerin küresel ve bölgesel etkilerini fonksiyonel açıdan yorumlar.	1	1	0	100
Türkiye'nin madenleri ve enerji kaynaklarının dağılımını açıklar.	1	0	0	0
Doğal kaynaklar ile ekonomi ilişkisini açıklar.	2	0	2	0
Türkiye'deki doğal kaynaklar ile ekonomi arasındaki ilişkiyi analiz eder.	1	1	0	100
Türkiye'de tarım sektörünün özelliklerini açıklar.	1	1	0	100
Biyoçeşitliliğin oluşumu ve azalmasında etkili olan faktörleri açıklar.	1	1	0	100
Şehirleşme, göç ve sanayileşme ilişkisini toplumsal etkileri açısından yorumlar.	1	1	0	100
İlk kültür merkezlerinin ortaya çıkışı, yayılışı ve dağılımını belirleyen faktörleri açıklar.	1	1	0	100
Çevre sorunlarının oluşum ve yayılma süreçlerini küresel etkileri açısından analiz eder.	2	2	0	100
Felsefe				
Bilgi felsefesinin konusunu ve problemlerini açıklar.	1	0	0	0
Felsefi düşüncenin özelliklerini açıklar.	1	1	0	100
Varlık felsefesinin konusunu ve problemlerini açıklar.	1	0	0	0
Öğrenmeyi etkileyen etkenleri irdeler.	1	1	0	100
Duyguların davranışlarımıza etkisini fark eder.	1	1	0	100
Davranış etkileyen sosyal etkenleri analiz eder.	1	0	0	0
Felsefe Grubu				
Gelişim dönemlerinin temel özelliklerini kavrar.	1	1	0	100
Hayat boyu öğrenmenin önemini kavrar.	1	1	0	100
Toplum oluşturan öğelerin etkileşim içinde olduğunu fark eder.	1	1	0	100
Algıyı etkileyen etkenleri açıklar.	1	0	1	0
Kişilik konusundaki kuramları tanıır.	1	1	0	100
Ruh sağlığı kavramını bilir.	1	0	0	0
Din Kül. ve Ahl. Bil.				
İnsanın Allah ile irtibat yollarını fark eder.	1	1	0	100
İsim ve sıfatlarının yansımalarıyla Allah'ı tanıır.	1	0	0	0
Dini anlayış ve kültürümüzün oluşmasında etkili olan bazı şahsiyetleri tanıır.	1	0	0	0
Kültürümüzde etkin olan bazı tasavvufi yorumları tanıır.	1	1	0	100
Gönül Coğrafyamız	1	0	0	0
İslam düşüncesindeki ameli fihri yorumları tanıır.	1	0	0	0
Felsefe (Seçmeli)				
MÖ 6. yüzyıl-MS 2. yüzyıl felsefesinin karakteristik özelliklerini açıklar.	1	0	0	0
Örnek felsefi metinlerden hareketle MS 2. yüzyıl-MS 15. yüzyıl filozoflarının felsefi görüşlerini analiz eder.	1	0	0	0
Psikolojinin bir bilim dalı olma sürecini kavrar.	1	0	0	0
Sosyolojiye Giriş	1	0	0	0
Toplum oluşturan öğelerin etkileşim içinde olduğunu fark eder.	1	0	0	0
Akıl ilkelilerinin önemini değerlendirir.	1	0	0	0
Matematik				
Matematik-2				
Asal Sayılar ve Aralarında Asal Sayılar	1	1	0	100
Mutlak Değerli Denklemler	1	1	0	100
EBOB-EKOK	1	0	0	0
Ardışık Sayılar	1	1	0	100
EŞİTSİZLİKLER	1	1	0	100
Fonksiyonlarda Bileşke İşlemler	1	0	0	0
Koşullu Önerme ve İki Yönlü Koşullu Önerme	1	1	0	100
Fonksiyon Grafikleri	1	0	0	0
Eşitsizlikler	1	0	0	0
POLİNOMLAR	1	0	0	0
Küme Kavramı ve Kümelerde İşlemler	1	0	0	0
Tekrarlı Permutasyon	1	0	0	0
OLASILIK	1	0	0	0
PERMÜTASYON, KOMBİNASYON, BINOM AÇILIMI	1	0	0	0

SINAV SONUÇ BELGESİ							
MANİSA / YUNUSEMRE / KEP AKADEMİ 12.EŞİT AĞIRLIK							
Öğrenci				Numara		Sınıf	
ZEHRANUR BOZKURT				13089		-M	
Puan Türü	Puan	Genel Ort.	Dereceler				
			Snf	Kurum	İlçe	İl	Genel
SÖZ	▲ 219,293	193,570	10	45	72	74	884
Puanı Hesaplanan:			82	353	367	3797	
SAY	▼ 193,425	221,010	7	42	260	261	2250
Puanı Hesaplanan:			82	353	367	3797	
EA	▲ 234,538	205,620	6	40	138	138	934
Puanı Hesaplanan:			82	353	367	3797	
Katılımlar:			22	82	357	371	3810

T.C.No ile eşleşen TYT bilgileriniz kullanılmıştır.

Ders	Soru	Doğru	Yanlış	Net	Başarı %	Sınıf Ort.	Kurum Ort.	Genel Ort.
<i>Türkçe</i>	40	21	16	17,00	43			
<i>Tarih-1</i>	5	3	2	2,50	50			
<i>Coğrafya-1</i>	5	3	2	2,50	50			
<i>Felsefe</i>	5	4	0	4,00	80			
<i>Din Kült. ve Ahl. Bil.</i>	5	4	1	3,75	75			
<i>TYT Sosyal</i>	20	14	5	12,75	64			
<i>Matematik-1</i>	30	11	2	10,50	35			
<i>Geometri</i>	10	1	0	1,00	10			
<i>TYT Matematik</i>	40	12	2	11,50	29			
<i>Fizik</i>	7	0	3	-0,75	-11			
<i>Kimya</i>	7	0	1	-0,25	-4			
<i>Biyoloji</i>	6	0	0	0,00	0			
<i>TYT Fen</i>	20	0	4	-1,00	-5			
Türkçe	6	6	0	6,00	100	▲ 2,42	▲ 3,55	▲ 1,32
Edebiyat	18	11	7	9,25	51	▲ 5,15	▲ 6,49	▲ 2,32
Tarih-1	10	2	1	1,75	18	▼ 2,84	▼ 3,69	▲ 1,36
Coğrafya-1	6	4	2	3,50	58	▲ 3,24	▼ 4,02	▲ 1,43
Edebiyat-Sosyal-1	40	23	10	20,50	51	▲ 13,65	▲ 17,75	▲ 6,43
Matematik-2	40	7	3	6,25	16	▲ 5,77	▼ 9,39	▼ 9,86
Toplam:	280	77	40	67,00	24	▲ 60,51	▼ 75,98	▼ 69,43
Soru No	1234567890123456789012345678901234567890							
Edebiyat-Sosyal-1	EBDCAEEbDBAeABADcbdaDEeCd A E BDbAEd							
Cevap Anahtarı	A EBDCAEEEDDBADABADADEBDEDCBCCAACECEBDAAEA							
Matematik	A B ADAb bC bA							
Cevap Anahtarı	DAABCADADCCECCDCACEDACADBCEBECDACEDAECED							

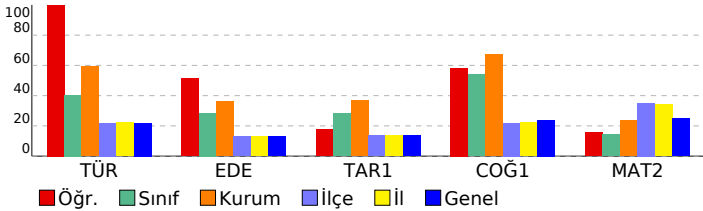

DIDAKTİK KALEM AYT 1				
DERSLERE GÖRE BAŞARI ANALİZİ				
Edebiyat-Sosyal-1				
Türkçe	S	D	Y	B%
Söz Öbeklerinde Anlam	1	1	0	100
Parçadaki Cümlelerin İçerik ve Özellikleri	1	1	0	100
Paragrafta Yardımcı Düşünceler	4	4	0	100
Edebiyat				
S	D	Y	B%	
Şiirde ahenği sağlayan özellikleri/unsurları belirler.	1	1	0	100
Şiiri yorumlar.	1	0	1	0
Şiirin nazım biçimini ve nazım türünü tespit eder.	1	1	0	100
Şiirde ahenği sağlayan özellikleri/unsurları belirler.	1	1	0	100
Tiyatro türlerini karşılaştırır.	1	1	0	100
Milli Edebiyat Dönemi yazarlarını tanıır.	1	0	1	0
Divan edebiyatı sanatçılarını tanıır.	4	4	0	100
Cumhuriyet Dönemi Türk Edebiyatında Roman (1950-1980 Arası)	1	0	1	0
Tanzimat Dönemi romanının özelliklerini bilir.	1	0	1	0
1923-1950 arasında eser veren roman yazarlarını tanıır.	1	0	1	0
Halkın yaşam biçimini anlatan manzum hikâyelerin genel özelliklerini kavrar ve Mehmet Akif Ersoy hakkında fikir se	1	0	1	0
1876-1913 arasında gerçekleşen darbelerin Osmanlı siyasi hayatı üzerindeki etkilerini değerlendirir.	1	1	0	100
20. yüzyıl başlarında Osmanlı Devleti'nin siyasi, sosyal ve ekonomik durumunu analiz eder.	1	0	0	0
Kuvayimiliye hareketinin oluşumundan Büyük Millet Meclisinin açılışına kadar olan süreçte meydana gelen gelişme	1	1	0	100
Küresel güçlerin, enerji kaynakları üzerindeki rekabetinin Orta Doğu'daki siyasi gelişmelere etkilerini açıklar.	1	0	0	0
Eğitim ve kültür alanında yapılan inkılapları ve gelişmeleri kavrar.	1	0	0	0
Coğrafya-1				
S	D	Y	B%	
Çevre sorunlarının oluşum ve yayılma süreçlerini küresel etkileri açısından analiz eder.	1	1	0	100
Türkiye'deki kır yerleşme tiplerini ayırır eder.	1	1	0	100
Bölgesel ve küresel ölçekteki örgütlü etki alanları açısından değerlendirir.	1	0	1	0
Türkiye'nin turizm politikalarını çevresel, kültürel ve ekonomik etkileri açısından değerlendirir.	1	1	0	100
Türkiye'nin madenleri ve enerji kaynaklarının dağılımını açıklar.	1	1	0	100
Madde döngüleri ve enerji akışını ekosistemin devamlılığı açısından analiz eder.	1	0	1	0
Matematik				
Matematik-2				
S	D	Y	B%	
Asal Sayılar ve Aralarında Asal Sayılar	1	0	0	0
Mutlak Değerli Denklemler	1	1	0	100
EBOB-EKOK	1	0	0	0
Ardışık Sayılar	1	1	0	100
EŞİTSİZLİKLER	1	0	0	0
Fonksiyonlarda Bileşke İşlemi	1	1	0	100
Koşullu Önerme ve İki Yönlü Koşullu Önerme	1	1	0	100
Fonksiyon Grafikleri	1	1	0	100
Eşitsizlikler	1	0	1	0
POLİNOMLAR	1	0	0	0
Küme Kavramı ve Kümelerde İşlemler	1	0	0	0
Tekrarlı Permütasyon	1	0	0	0
OLASILIK	1	0	0	0
PERMÜTASYON, KOMBİNASYON, BINOM AÇILIMI	1	0	0	0
İKİNCİ DERECEDEDEN DENKLEMLER	1	0	1	0
Geometrik Dizi	1	1	0	100
Üstel ve Logaritmik Denklemler	1	0	0	0
Logaritmik Fonksiyonlar ve Grafikleri	1	0	0	0
Birinci Dereceden Denklemler ve Eşitsizlikler	1	0	0	0
Limit ve Süreklilik	1	0	1	0
Bir fonksiyonun bir noktadaki limiti, soldan limit ve sağdan limit kavramlarını açıklar.	1	1	0	100
Türevin Uygulamaları	2	0	0	0
Türev Kuralları	1	0	0	0
Artanlık-Azalanlık-Ekstremum Noktalar	1	0	0	0
Belirsiz İntegral	1	0	0	0
İntegral ile Alan Hesabı	2	0	0	0
TRIGONOMETRİ	1	0	0	0
Yarım Açılış Formülleri	2	0	0	0
Trigonometrik Fonksiyonların Aralığı ve Sıralaması	1	0	0	0
SAYILAR	1	0	0	0
Sayı Problemleri	1	0	0	0
Kökü ifadeler	1	0	0	0
Üslü ifadeler	1	0	0	0
ÇARPANLARA AYIRMA VE ÖZDEŞLİKLER	1	0	0	0
Kesir Problemleri	1	0	0	0
Yaş Problemleri	1	0	0	0
Küre, dik dairesel silindirik ve dik dairesel koninin alan ve hacim bağlantılarını oluşturarak işlemler yapar.	1	0	0	0

SINAV SONUÇ BELGESİ

DİDAKTİK KALEM AYT 1

MANİSA / YUNUSEMRE / KEP AKADEMİ 12.EŞİT AĞIRLIK

Öğrenci	Numara	Sınıf
EMRE ARAS	49	-MA

Puan Türü	Puan	Genel Ort.	Dereceler				
			Snf	Kurum	İlçe	İl	Genel
SÖZ	▲ 213,749	193,570	3	50	87	90	1011
		Puanı Hesaplanan:	82	353	367	3797	
SAY	▼ 208,243	221,010	3	34	227	227	1785
		Puanı Hesaplanan:	82	353	367	3797	
EA	▲ 216,916	205,620	4	46	180	180	1404
		Puanı Hesaplanan:	82	353	367	3797	
Katılımlar:			4	82	357	371	3810

Eşleşen TYT bilginiz bulunamadığı için okulunuzun ortalaması TYT bilginiz olarak kullanılmıştır.

Ders	Soru	Doğru	Yanlış	Net	Başarı %	Sınıf Ort.	Kurum Ort.	Genel Ort.
<i>Türkçe</i>	40	22	13	18,63	47			
<i>Tarih-1</i>	5	4	1	3,36	67			
<i>Coğrafya-1</i>	5	2	2	1,70	34			
<i>Felsefe</i>	5	3	1	3,14	63			
<i>Din Kül. ve Ahl. Bil.</i>	5	3	1	2,91	58			
<i>TYT Sosyal</i>	20	12	5	11,10	56			
<i>Matematik-1</i>	30	6	3	5,65	19			
<i>Geometri</i>	10	2	0	1,41	14			
<i>TYT Matematik</i>	40	8	4	7,06	18			
<i>Fizik</i>	7	1	1	0,99	14			
<i>Kimya</i>	7	1	1	0,66	9			
<i>Biyoloji</i>	6	1	1	0,48	8			
<i>TYT Fen</i>	20	3	3	2,13	11			
Türkçe	6	3	0	3,00	50	▼ 3,38	▼ 3,55	▲ 1,32
Edebiyat	18	2	1	1,75	10	▼ 5,75	▼ 6,49	▼ 2,32
Tarih-1	10	3	5	1,75	18	▼ 4,56	▼ 3,69	▲ 1,36
Coğrafya-1	6	5	1	4,75	79	◆ 4,75	▲ 4,02	▲ 1,43
Edebiyat-Sosyal-1	40	13	7	11,25	28	▼ 18,44	▼ 17,75	▲ 6,43
Tarih-2	11	0	0	0,00	0	◆ 0,00	▼ 1,15	▼ 0,71
Coğrafya-2	11	0	0	0,00	0	◆ 0,00	▼ 2,09	▼ 1,53
Felsefe	6	2	0	2,00	33	▲ 0,50	▲ 0,66	▲ 0,56
Felsefe Grubu	6	2	0	2,00	33	▲ 0,50	▲ 0,64	▲ 0,53
Din Kül. ve Ahl. Bil.	6	4	0	4,00	67	▲ 1,00	▲ 0,74	▲ 0,54
Felsefe (Seçmeli)	6	0	0	0,00	0	◆ 0,00	◆ 0,00	▼ 0,01
Sosyal-2	40	8	0	8,00	20	▲ 2,00	▲ 5,29	▲ 3,89
Matematik-2	40	11	0	11,00	28	▼ 15,31	▲ 9,39	▲ 9,86
Fizik	14	2	3	1,25	9	▲ 0,31	▲ 0,06	▼ 1,40
Kimya	13	0	0	0,00	0	◆ 0,00	▼ 0,10	▼ 2,10
Biyoloji	13	0	0	0,00	0	◆ 0,00	▲ -0,01	▼ 0,82
Fen Bilimleri	40	2	3	1,25	3	▲ 0,31	▲ 0,16	▼ 4,32
Toplam:	280	79	34	70,41	25	▼ 85,66	▼ 75,98	▲ 69,43
Soru No	1234567890123456789012345678901234567890							
Edebiyat-Sosyal-1	EB E b D E e edAECbbaBAEAA							
Cevap Anahtarı	B DEBAECDBEDDAADABDADEEBECDCBACAECCEDBAEAA							
Sosyal-2	EA D B CA BC							
Cevap Anahtarı	B ABEEDCACEDDDACBCAEBBADEACABEDACBDCADEBCEBADEEC							
Matematik	BAD AA D CD DAD							
Cevap Anahtarı	B BADCAADECDCEACDCDCDACAEBCCBECDAEEDADCE							
Fen Bilimleri	eb b D A							
Cevap Anahtarı	B ADDCABBDDACECECEBDECECEEBEECDAAEBCDBCAC							

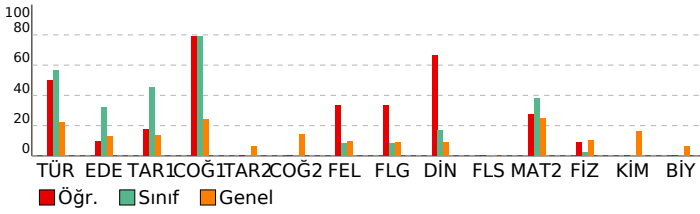

DERSLERE GÖRE BAŞARI ANALİZİ

Edebiyat-Sosyal-1

Türkçe	S	D	Y	B%
Söz Öbeklerinde Anlam	1	1	0	100
Parçadaki Cümlelerin İçerik ve Özellikleri	1	1	0	100
Paragrafa Yardımcı Düşünceler	4	1	0	25
Edebiyat	S	D	Y	B%
Şiirde ahenği sağlayan özellikler/unsurları belirler.	1	0	0	0
Şiiri yorumlar.	1	0	0	0
Şiirin nazım biçimini ve nazım türünü tespit eder.	1	0	0	0
Şiirde ahenği sağlayan özellikler/unsurları belirler.	1	0	0	0
Tiyatro türlerini karşılaştırır.	1	0	1	0
Millî Edebiyat Dönemi yazarlarını tanıır.	1	0	0	0
Divan edebiyatı sanatçılarını tanıır.	4	0	0	0
Cumhuriyet Dönemi Türk Edebiyatında Roman (1950-1980 Arası)	1	0	0	0
Tanzimat Dönemi romanının özelliklerini bilir.	1	0	0	0
1923-1950 arasında eser veren roman yazarlarını tanıır.	1	1	0	100
Halkın yaşam biçimini anlatan manzum hikâyelerin genel özelliklerini kavrar ve Mehmet Akif Ersoy hakkında fikir sı	1	0	0	0
1950-1980 arasında eser veren yazarların ve bu dönemde yazılan romanların genel özelliklerini kavrar.	1	1	0	100
Millî Edebiyat Dönemi'nde Şiir	1	0	0	0
Fecriyatı şairlerini tanıır.	1	0	0	0
Dünya Edebiyatında Roman	1	0	0	0
Tarih-1	S	D	Y	B%
Yazının icadının insanlık tarihinde meydana getirdiği değişimi açıklar.	1	0	1	0
İlk ve Orta Çağlarda İç Asya'daki Türk siyasi teşekküllerinin güç ve yönetim yapısını açıklar.	1	0	0	0
Hız, Muhammed (s.a.v.) ve Dört Halife Dönemi'nde Müslümanların Arap Yarımadası ve çevresinde siyasi hâkimiyet i	1	0	0	0
Büyük Selçuklu Devleti Dönemi'ndeki başlıca siyasi gelişmeleri Türk tarihi içerisindeki önemi bağlamında değerlend	1	0	1	0
Osmanlı Devleti'nin İslam coğrafyasında hâkimiyet kurmasının Türk ve İslam dünyası üzerindeki etkilerini analiz ed	1	1	0	100
1876-1913 arasında gerçekleştirilen darbelerin Osmanlı siyasi hayatı üzerindeki etkilerini değerlendirir.	1	0	1	0
20. yüzyıl başlarında Osmanlı Devleti'nin siyasi, sosyal ve ekonomik durumunu analiz eder.	1	0	1	0
Kuvayımilliye hareketinin oluşumundan Büyük Millet Meclisinin açılışına kadar olan süreçte meydana gelen gelişme	1	0	1	0
Küresel güçlerin, enerji kaynakları üzerindeki rekabetinin Orta Doğu'daki siyasi gelişmelere etkilerini açıklar.	1	1	0	100
Eğitim ve kültür alanında yapılan inkılapları ve gelişmeleri kavrar.	1	1	0	100
Coğrafya-1	S	D	Y	B%
Çevre sorunlarının oluşum ve yayılma süreçlerini küresel etkileri açısından analiz eder.	1	1	0	100
Türkiye'deki kır yerleşme tiplerini ayırt eder.	1	0	1	0
Bölgesel ve küresel ölçekteki örgütleri etki alanları açısından değerlendirir.	1	1	0	100
Türkiye'nin turizm politikalarını çevresel, kültürel ve ekonomik etkileri açısından değerlendirir.	1	1	0	100
Türkiye'nin madenleri ve enerji kaynaklarının dağılımını açıklar.	1	1	0	100
Madde döngüleri ve enerji akışını ekosistemin devamlılığı açısından analiz eder.	1	1	0	100

Sosyal-2

Tarih-2	S	D	Y	B%
Bir araştırma alanı ve bilim dalı olarak tarihin kapsamını, metodunu ve diğer bilim dallarıyla ilişkisini açıklar.	1	0	0	0
İlk ve Orta Çağlarda İç Asya'daki Türk siyasi teşekküllerinin güç ve yönetim yapısını açıklar.	1	0	0	0
Büyük Selçuklu Devleti Dönemi'ndeki başlıca siyasi gelişmeleri Türk tarihi içerisindeki önemi bağlamında değerlend	1	0	0	0
Rumeli'deki fetihler ile iskân (şenlendirme) ve istimâlet politikalarının amaçlarını ve etkilerini analiz eder.	1	0	0	0
Osmanlı Devleti'nde merkezî otoriteyi güçlendirmeye yönelik düzenlemeleri analiz eder.	1	0	0	0
Avrupa'daki gelişmelere bağlı olarak Osmanlı idari, askerî ve ekonomik yapısında meydana gelen değişimleri analiz	1	0	0	0
Osmanlı Devleti'nin siyasi varlığına yönelik iç ve dış tehditleri analiz eder.	1	0	0	0
I. Dünya Savaşı sürecinde Osmanlı Devleti'nin durumunu siyasi, askerî ve sosyal açılarından analiz eder.	1	0	0	0
Kuvayımilliye hareketinin oluşumundan Büyük Millet Meclisinin açılışına kadar olan süreçte meydana gelen gelişme	1	0	0	0
Düzenli ordunun kurulmasından Mudanya Ateşkes Antlaşması'na kadar meydana gelen gelişmeleri Türkiye'nin bağ	1	0	0	0
II. Dünya Savaşı sonrası dönemde uluslararası ilişkilerde ve Türk dış politikasında meydana gelen gelişmeleri kavra	1	0	0	0
Coğrafya-2	S	D	Y	B%
Şehirlerin küresel ve bölgesel etkilerini fonksiyonel açıdan yorumlar.	1	0	0	0
Türkiye'nin madenleri ve enerji kaynaklarının dağılımını açıklar.	1	0	0	0
Doğal kaynaklar ile ekonomi ilişkisini açıklar.	2	0	0	0
Türkiye'deki doğal kaynaklar ile ekonomi arasındaki ilişkiyi analiz eder.	1	0	0	0
Türkiye'de tarım sektörünün özelliklerini açıklar.	1	0	0	0
Biyocoşulliliğin oluşumu ve azalmasında etkili olan faktörleri açıklar.	1	0	0	0
Şehirleşme, göç ve sanayileşme ilişkisini toplumsal etkileri açısından yorumlar.	1	0	0	0
İlk kültür merkezlerinin ortaya çıkışı, yayılışı ve dağılımlarını belirleyen faktörleri açıklar.	1	0	0	0
Çevre sorunlarının oluşum ve yayılma süreçlerini küresel etkileri açısından analiz eder.	2	0	0	0
Felsefe	S	D	Y	B%
Bilgi felsefesinin konusunu ve problemlerini açıklar.	1	0	0	0
Felsefi düşüncenin özelliklerini açıklar.	1	0	0	0
Varlık felsefesinin konusunu ve problemlerini açıklar.	1	0	0	0
Öğrenmeyi etkileyen etkenleri irdeler.	1	0	0	0
Duyguların davranışlarımıza etkisini fark eder.	1	1	0	100
Davranışı etkileyen sosyal etkenleri analiz eder.	1	1	0	100
Felsefe Grubu	S	D	Y	B%
Gelişim dönemlerinin temel özelliklerini kavrar.	1	0	0	0
Hayat boyu öğrenmenin önemini kavrar.	1	1	0	100
Toplumu oluşturan öğelerin etkileşim içinde olduğunu fark eder.	1	0	0	0
Algıyı etkileyen etkenleri açıklar.	1	0	0	0
Kişilik konusundaki kuramları tanıır.	1	1	0	100
Ruh sağlığı kavramını bilir.	1	0	0	0
Din Kül. ve Ahl. Bil.	S	D	Y	B%
İnsanın Allah ile irtibat yollarını fark eder.	1	1	0	100
İsim ve sıfatlarının yansımalarıyla Allah'ı tanıır.	1	1	0	100
Dini anlayış ve kültürümüzün oluşmasında etkili olan bazı şahsiyetleri tanıır.	1	0	0	0
Kültürümüzde etkin olan bazı tasavvufî yorumları tanıır.	1	0	0	0
Gönül Coğrafyamız	1	1	0	100
İslam düşüncesindeki ameli fihî yorumları tanıır.	1	1	0	100
Felsefe (Seçmeli)	S	D	Y	B%
MÖ 6. yüzyıl-MS 2. yüzyıl felsefesinin karakteristik özelliklerini açıklar.	1	0	0	0
Örnek felsefi metinlerden hareketle MS 2. yüzyıl-MS 15. yüzyıl filozoflarının felsefi görüşlerini analiz eder.	1	0	0	0
Psikolojinin bir bilim dalı olma sürecini kavrar.	1	0	0	0
Sosyolojiye Giriş	1	0	0	0
Toplumu oluşturan öğelerin etkileşim içinde olduğunu fark eder.	1	0	0	0
Akil ilkelerinin önemini değerlendirir.	1	0	0	0

Matematik

Matematik-2	S	D	Y	B%
Asal Sayılar ve Aralarında Asal Sayılar	1	1	0	100
Mutlak Değerli Denklemler	1	1	0	100
EBOB-EKOK	1	1	0	100
Ardışık Sayılar	1	1	0	100
EŞİTSİZLİKLER	1	0	0	0
Fonksiyonlarda Bileşke İşlemi	1	0	0	0
Koşullu Önerme ve İki Yönlü Koşullu Önerme	1	1	0	100
Fonksiyon Grafikleri	1	1	0	100
Eşitsizlikler	1	0	0	0
POLİNOMLAR	1	0	0	0
Küme Kavramı ve Kümelerde İşlemler	1	0	0	0
Tekrarlı Permütasyon	1	0	0	0
OLASILIK	1	0	0	0
PERMÜTASYON, KOMBİNASYON, BINOM AÇILIMI	1	0	0	0

SINAV SONUÇ BELGESİ							
MANİSA / YUNUSEMRE / KEP AKADEMİ 12.EŞİT AĞIRLIK							
Öğrenci				Numara		Sınıf	
KEMAL FINDIK				13093		-MA	
Puan Türü	Puan	Genel Ort.	Dereceler				
			Snf	Kurum	İlçe	İl	Genel
SÖZ	▲ 279,990	193,570	1	15	18	18	199
	Puanı Hesaplanan:		82	353	367	3797	
SAY	▲ 294,158	221,010	1	7	88	88	516
	Puanı Hesaplanan:		82	353	367	3797	
EA	▲ 363,353	205,620	1	5	7	7	12
	Puanı Hesaplanan:		82	353	367	3797	
Katılımlar:			4	82	357	371	3810

T.C.No ile eşleşen TYT bilgileriniz kullanılmıştır.

Ders	Soru	Doğru	Yanlış	Net	Başarı %	Sınıf Ort.	Kurum Ort.	Genel Ort.
<i>Türkçe</i>	40	26	7	24,25	61			
<i>Tarih-1</i>	5	5	0	5,00	100			
<i>Coğrafya-1</i>	5	4	1	3,75	75			
<i>Felsefe</i>	5	5	0	5,00	100			
<i>Din Kült. ve Ahl. Bil.</i>	5	5	0	5,00	100			
<i>TYT Sosyal</i>	20	19	1	18,75	94			
<i>Matematik-1</i>	30	19	3	18,25	61			
<i>Geometri</i>	10	7	2	6,50	65			
<i>TYT Matematik</i>	40	26	5	24,75	62			
<i>Fizik</i>	7	0	0	0,00	0			
<i>Kimya</i>	7	0	0	0,00	0			
<i>Biyoloji</i>	6	0	0	0,00	0			
<i>TYT Fen</i>	20	0	0	0,00	0			
Türkçe	6	6	0	6,00	100	▲ 3,38	▲ 3,55	▲ 1,32
Edebiyat	18	11	3	10,25	57	▲ 5,75	▲ 6,49	▲ 2,32
Tarih-1	10	8	2	7,50	75	▲ 4,56	▲ 3,69	▲ 1,36
Coğrafya-1	6	6	0	6,00	100	▲ 4,75	▲ 4,02	▲ 1,43
Edebiyat-Sosyal-1	40	31	5	29,75	74	▲ 18,44	▲ 17,75	▲ 6,43
Matematik-2	40	31	4	30,00	75	▲ 15,31	▲ 9,39	▲ 9,86
Toplam:	280	133	22	127,50	46	▲ 85,66	▲ 75,98	▲ 69,43
Soru No	1234567890123456789012345678901234567890							
Edebiyat-Sosyal-1	DEBAEC BEb A DdBDG EBCDCBcbAECCEDBAEAA							
Cevap Anahtarı	B	DEBAECDEBDDAABDADEEBCCDBACAECCEDBAEAA						
Matematik	BAaCAAAc eDCEeACCD CDACAEBc B CDAE DADCE							
Cevap Anahtarı	B	BADCAAADECDCEADCCDCACAEBCCBECDAAEDADCE						

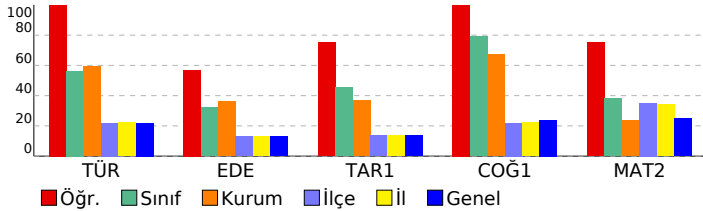

DIDAKTİK KALEM AYT 1				
DERSLERE GÖRE BAŞARI ANALİZİ				
Edebiyat-Sosyal-1				
Türkçe	S	D	Y	B%
Söz Öbeklerinde Anlam	1	1	0	100
Parçadaki Cümlelerin İçerik ve Özellikleri	1	1	0	100
Paragrafta Yardımcı Düşünceler	4	4	0	100
Edebiyat				
S	D	Y	B%	
Şiirde ahenği sağlayan özellikleri/unsurları belirler.	1	1	0	100
Şiiri yorumlar.	1	0	1	0
Şiirin nazım biçimini ve nazım türünü tespit eder.	1	0	0	0
Şiirde ahenği sağlayan özellikleri/unsurları belirler.	1	1	0	100
Tiyatro türlerini karşılaştırır.	1	1	0	100
Millî Edebiyat Dönemi yazarlarını tanıır.	1	0	0	0
Divan edebiyatı sanatçılarını tanıır.	4	2	1	50
Cumhuriyet Dönemi Türk Edebiyatında Roman (1950-1980 Arası)	1	0	1	0
Tanzimat Dönemi romanının özelliklerini bilir.	1	1	0	100
1923-1950 arasında eser veren roman yazarlarını tanıır.	1	1	0	100
Halkın yaşam biçimini anlatan manzum hikâyelerin genel özelliklerini kavrar ve Mehmet Akif Ersoy hakkında fikir sı	1	1	0	100
1876-1913 arasında gerçekleşen darbelerin Osmanlı siyasi hayatı üzerindeki etkilerini değerlendirir.	1	0	1	0
20. yüzyıl başlarında Osmanlı Devleti'nin siyasi, sosyal ve ekonomik durumunu analiz eder.	1	1	0	100
Kuvayimiliye hareketinin oluşumundan Büyük Millet Meclisinin açılışına kadar olan süreçte meydana gelen gelişme	1	1	0	100
Küresel güçlerin, enerji kaynakları üzerindeki rekabetinin Orta Doğu'daki siyasi gelişmelere etkilerini açıklar.	1	1	0	100
Eğitim ve kültür alanında yapılan inkılapları ve gelişmeleri kavrar.	1	1	0	100
Coğrafya-1				
S	D	Y	B%	
Çevre sorunlarının oluşum ve yayılma süreçlerini küresel etkileri açısından analiz eder.	1	1	0	100
Türkiye'deki kır yerleşme tiplerini ayırır eder.	1	1	0	100
Bölgesel ve küresel ölçekteki örgütlü etki alanları açısından değerlendirir.	1	1	0	100
Türkiye'nin turizm politikalarını çevresel, kültürel ve ekonomik etkileri açısından değerlendirir.	1	1	0	100
Türkiye'nin madenleri ve enerji kaynaklarının dağılımını açıklar.	1	1	0	100
Madde döngüleri ve enerji akışını ekosistemin devamlılığı açısından analiz eder.	1	1	0	100
Matematik				
Matematik-2				
S	D	Y	B%	
Asal Sayılar ve Aralarında Asal Sayılar	1	0	1	0
Mutlak Değerli Denklemler	1	1	0	100
EBOB-EKOK	1	1	0	100
Ardışık Sayılar	1	1	0	100
EŞİTSİZLİKLER	1	1	0	100
Fonksiyonlarda Bileşke İşlemi	1	1	0	100
Koşullu Önerme ve İki Yönlü Koşullu Önerme	1	0	1	0
Fonksiyon Grafikleri	1	1	0	100
Eşitsizlikler	1	1	0	100
POLİNOMLAR	1	1	0	100
Küme Kavramı ve Kümelerde İşlemler	1	0	1	0
Tekrarlı Permütasyon	1	0	0	0
OLASILIK	1	1	0	100
PERMÜTASYON, KOMBİNASYON, BINOM AÇILIMI	1	0	0	0
İKİNCİ DERECEDEDEN DENKLEMLER	1	1	0	100
Geometrik Dizi	1	1	0	100
Üstel ve Logaritmik Denklemler	1	1	0	100
Logaritmik Fonksiyonlar ve Grafikleri	1	1	0	100
Birinci Dereceden Denklemler ve Eşitsizlikler	1	1	0	100
Limit ve Süreklilik	1	0	1	0
Bir fonksiyonun bir noktadaki limiti, soldan limit ve sağdan limit kavramlarını açıklar.	1	1	0	100
Türevin Uygulamaları	2	2	0	100
Türev Kuralları	1	1	0	100
Artanlık-Azalanlık-Ekstremum Noktalar	1	1	0	100
Belirsiz İntegral	1	1	0	100
İntegral ile Alan Hesabı	2	2	0	100
TRIGONOMETRİ	1	0	0	0
Yarım Açılış Formülleri	2	1	0	50
Trigonometrik Fonksiyonların Aralığı ve Sıralaması	1	1	0	100
SAYILAR	1	1	0	100
Sayı Problemleri	1	0	0	0
Kökü ifadeler	1	1	0	100
Üslü ifadeler	1	1	0	100
ÇARPANLARA AYIRMA VE ÖZDEŞLİKLER	1	1	0	100
Kesir Problemleri	1	1	0	100
Yaş Problemleri	1	1	0	100
Küre, dik dairesel silindirik ve dik dairesel koninin alan ve hacim bağlantılarını oluşturarak işlemler yapar.	1	1	0	100

SINAV SONUÇ BELGESİ							
MANİSA / YUNUSEMRE / KEP AKADEMİ 12.EŞİT AĞIRLIK							
Öğrenci				Numara		Sınıf	
METİN ÇAĞLAR				13114		-MA	
Puan Türü	Puan	Genel Ort.	Dereceler				
			Snf	Kurum	İlçe	İl	Genel
SÖZ	▲ 223,323	193,570	2	42	63	65	804
Puanı Hesaplanan:			82	353	367	3797	
SAY	▼ 190,468	221,010	4	43	267	268	2340
Puanı Hesaplanan:			82	353	367	3797	
EA	▲ 230,340	205,620	3	43	150	150	1040
Puanı Hesaplanan:			82	353	367	3797	
Katılımlar:			4	82	357	371	3810

T.C.No ile eşleşen TYT bilgileriniz kullanılmıştır.

Ders	Soru	Doğru	Yanlış	Net	Başarı %	Sınıf Ort.	Kurum Ort.	Genel Ort.
<i>Türkçe</i>	40	24	13	20,75	52			
<i>Tarih-1</i>	5	4	1	3,75	75			
<i>Coğrafya-1</i>	5	2	2	1,50	30			
<i>Felsefe</i>	5	4	1	3,75	75			
<i>Din Kült. ve Ahl. Bil.</i>	5	3	2	2,50	50			
<i>TYT Sosyal</i>	20	13	6	11,50	58			
<i>Matematik-1</i>	30	9	7	7,25	24			
<i>Geometri</i>	10	1	1	0,75	8			
<i>TYT Matematik</i>	40	10	8	8,00	20			
<i>Fizik</i>	7	2	4	1,00	14			
<i>Kimya</i>	7	2	5	0,75	11			
<i>Biyoloji</i>	6	3	1	2,75	46			
<i>TYT Fen</i>	20	7	10	4,50	23			
Türkçe	6	3	3	2,25	38	▼ 3,38	▼ 3,55	▲ 1,32
Edebiyat	18	9	5	7,75	43	▲ 5,75	▲ 6,49	▲ 2,32
Tarih-1	10	6	3	5,25	53	▲ 4,56	▲ 3,69	▲ 1,36
Coğrafya-1	6	5	1	4,75	79	◆ 4,75	▲ 4,02	▲ 1,43
Edebiyat-Sosyal-1	40	23	12	20,00	50	▲ 18,44	▲ 17,75	▲ 6,43
Matematik-2	40	4	3	3,25	8	▼ 15,31	▼ 9,39	▼ 9,86
Toplam:	280	81	52	68,00	24	▼ 85,66	▼ 75,98	▼ 69,43
Soru No	1234567890123456789012345678901234567890							
Edebiyat-Sosyal-1	dBBdeEEeD Aa BAdeDa DaD CeACaCCE EBDAAEd							
Cevap Anahtarı	A EBDCAEEDDBADABADADEBDEDCBCCAACECEBDAAEA							
Matematik	DA B Abb d							
Cevap Anahtarı	A DAABCADADCCCECCDCACEDACADBCEBECDACEDAECED							

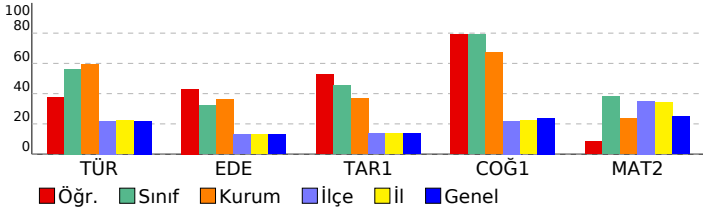

DIDAKTİK KALEM AYT 1				
DERSLERE GÖRE BAŞARI ANALİZİ				
Edebiyat-Sosyal-1				
Türkçe	S	D	Y	B%
Söz Öbeklerinde Anlam	1	0	1	0
Parçadaki Cümlelerin İçerik ve Özellikleri	1	1	0	100
Paragrafta Yardımcı Düşünceler	4	2	2	50
Edebiyat				
S	D	Y	B%	
Şiirde ahenği sağlayan özellikleri/unsurları belirler.	1	1	0	100
Şiiri yorumlar.	1	0	1	0
Şiirin nazım biçimini ve nazım türünü tespit eder.	1	1	0	100
Şiirde ahenği sağlayan özellikleri/unsurları belirler.	1	0	0	0
Tiyatro türlerini karşılaştırır.	1	1	0	100
Millî Edebiyat Dönemi yazarlarını tanıır.	1	0	1	0
Divan edebiyatı sanatçılarını tanıır.	4	3	0	75
Cumhuriyet Dönemi Türk Edebiyatında Roman (1950-1980 Arası)	1	0	1	0
Tanzimat Dönemi romanının özelliklerini bilir.	1	1	0	100
1923-1950 arasında eser veren roman yazarlarını tanıır.	1	0	1	0
Halkın yaşam biçimini anlatan manzum hikâyelerin genel özelliklerini kavrar ve Mehmet Akif Ersoy hakkında fikir se	1	0	0	0
1876-1913 arasında gerçekleşen darbelerin Osmanlı siyasi hayatı üzerindeki etkilerini değerlendirir.	1	1	0	100
Millî Edebiyat Dönemi'nde Şiir	1	1	0	100
Fecriyat şairlerini tanıır.	1	1	0	100
Dünya Edebiyatında Roman	1	0	0	0
Tarih-1				
S	D	Y	B%	
Yazının icadının insanlık tarihinde meydana getirdiği değişimi açıklar.	1	1	0	100
İlk ve Orta Çağlarda İ.ç. Asya'daki Türk siyasi teşekküllerinin güç ve yönetim yapısını açıklar.	1	0	1	0
Hız. Muhammed (s.a.v.) ve Dört Halife Dönemi'nde Müslümanların Arap Yarımadası ve çevresinde siyasi hâkimiyet i	1	0	1	0
Büyük Selçuklu Devleti Dönemi'ndeki başlıca siyasi gelişmeleri Türk tarihi içerisindeki önemi bağlamında değerlend	1	1	0	100
Osmanlı Devleti'nin İslam coğrafyasında hâkimiyet kurmasının Türk ve İslam dünyası üzerindeki etkilerini analiz ed	1	1	0	100
1876-1913 arasında gerçekleştirilen darbelerin Osmanlı siyasi hayatı üzerindeki etkilerini değerlendirir.	1	0	1	0
20. yüzyıl başlarında Osmanlı Devleti'nin siyasi, sosyal ve ekonomik durumunu analiz eder.	1	1	0	100
Kuvayımilliye hareketinin oluşumundan Büyük Millet Meclisinin açılışına kadar olan süreçte meydana gelen gelişme	1	1	0	100
Küresel güçlerin, enerji kaynakları üzerindeki rekabetinin Orta Doğu'daki siyasi gelişmelere etkilerini açıklar.	1	0	0	0
Eğitim ve kültür alanında yapılan inkılapları ve gelişmeleri kavrar.	1	1	0	100
Coğrafya-1				
S	D	Y	B%	
Çevre sorunlarının oluşum ve yayılma süreçlerini küresel etkileri açısından analiz eder.	1	1	0	100
Türkiye'deki kır yerleşme tiplerini ayırır eder.	1	1	0	100
Bölgesel ve küresel ölçekteki örgütlü etki alanları açısından değerlendirir.	1	1	0	100
Türkiye'nin turizm politikalarını çevresel, kültürel ve ekonomik etkileri açısından değerlendirir.	1	1	0	100
Türkiye'nin madenleri ve enerji kaynaklarının dağılımını açıklar.	1	1	0	100
Madde döngüleri ve enerji akışını ekosistemin devamlılığı açısından analiz eder.	1	0	1	0
Matematik				
Matematik-2				
S	D	Y	B%	
Asal Sayılar ve Aralarında Asal Sayılar	1	1	0	100
Mutlak Değerli Denklemler	1	1	0	100
EBOB-EKOK	1	0	0	0
Ardışık Sayılar	1	1	0	100
EŞİTSİZLİKLER	1	0	0	0
Fonksiyonlarda Bileşke İşlemi	1	1	0	100
Koşullu Önerme ve İki Yönlü Koşullu Önerme	1	0	1	0
Fonksiyon Grafikleri	1	0	1	0
Eşitsizlikler	1	0	0	0
POLİNOMLAR	1	0	0	0
Küme Kavramı ve Kümelerde İşlemler	1	0	1	0
Tekrarlı Permütasyon	1	0	0	0
OLASILIK	1	0	0	0
PERMÜTASYON, KOMBİNASYON, BİNOM AÇILIMI	1	0	0	0
İKİNCİ DERECEDEDEN DENKLEMLER	1	0	0	0
Geometrik Dizi	1	0	0	0
Üstel ve Logaritmik Denklemler	1	0	0	0
Logaritmik Fonksiyonlar ve Grafikleri	1	0	0	0
Birinci Dereceden Denklemler ve Eşitsizlikler	1	0	0	0
Limit ve Süreklilik	1	0	0	0
Bir fonksiyonun bir noktadaki limiti, soldan limit ve sağdan limit kavramlarını açıklar.	1	0	0	0
Türevin Uygulamaları	2	0	0	0
Türev Kuralları	1	0	0	0
Artanlık-Azalanlık-Ekstremum Noktalar	1	0	0	0
Belirsiz İntegral	1	0	0	0
İntegral ile Alan Hesabı	2	0	0	0
TRIGONOMETRİ	1	0	0	0
Yarım Açılış Formülleri	2	0	0	0
Trigonometrik Fonksiyonların Aralığı ve Sıralaması	1	0	0	0
SAYILAR	1	0	0	0
Sayı Problemleri	1	0	0	0
Kökü ifadeler	1	0	0	0
Üslü ifadeler	1	0	0	0
ÇARPANLARA AYIRMA VE ÖZDEŞLİKLER	1	0	0	0
Kesir Problemleri	1	0	0	0
Yaş Problemleri	1	0	0	0
Küre, dik dairesel silindirik ve dik dairesel koninin alan ve hacim bağlantılarını oluşturarak işlemler yapar.	1	0	0	0

SINAV SONUÇ BELGESİ							
MANİSA / YUNUSEMRE / KEP AKADEMİ 12.EŞİT AĞIRLIK							
Öğrenci				Numara		Sınıf	
MUSTAFA YAMAN				13024		-MA	
Puan Türü	Puan	Genel Ort.	Dereceler				
			Snf	Kurum	İlçe	İl	Genel
SÖZ	▲ 203,990	193,570	4	61	110	117	1260
Puanı Hesaplanan:			82	353	367	3797	
SAY	▲ 232,108	221,010	2	19	175	175	1287
Puanı Hesaplanan:			82	353	367	3797	
EA	▲ 248,538	205,620	2	28	101	101	637
Puanı Hesaplanan:			82	353	367	3797	
Katılımlar:			4	82	357	371	3810

T.C.No ile eşleşen TYT bilgileriniz kullanılmıştır.

Ders	Soru	Doğru	Yanlış	Net	Başarı %	Sınıf Ort.	Kurum Ort.	Genel Ort.
<i>Türkçe</i>	40	22	13	18,75	47			
<i>Tarih-1</i>	5	5	0	5,00	100			
<i>Coğrafya-1</i>	5	1	3	0,25	5			
<i>Felsefe</i>	5	3	2	2,50	50			
<i>Din Kült. ve Ahl. Bil.</i>	5	4	1	3,75	75			
<i>TYT Sosyal</i>	20	13	6	11,50	58			
<i>Matematik-1</i>	30	10	3	9,25	31			
<i>Geometri</i>	10	5	3	4,25	43			
<i>TYT Matematik</i>	40	15	6	13,50	34			
<i>Fizik</i>	7	3	2	2,50	36			
<i>Kimya</i>	7	1	1	0,75	11			
<i>Biyoloji</i>	6	0	0	0,00	0			
<i>TYT Fen</i>	20	4	3	3,25	16			
Türkçe	6	3	3	2,25	38	▼ 3,38	▼ 3,55	▲ 1,32
Edebiyat	18	4	3	3,25	18	▼ 5,75	▼ 6,49	▲ 2,32
Tarih-1	10	4	1	3,75	38	▼ 4,56	▲ 3,69	▲ 1,36
Coğrafya-1	6	4	2	3,50	58	▼ 4,75	▼ 4,02	▲ 1,43
Edebiyat-Sosyal-1	40	15	9	12,75	32	▼ 18,44	▼ 17,75	▲ 6,43
Matematik-2	40	18	4	17,00	43	▲ 15,31	▲ 9,39	▲ 9,86
Toplam:	280	87	41	76,75	27	▼ 85,66	▲ 75,98	▲ 69,43
Soru No	1234567890123456789012345678901234567890							
Edebiyat-Sosyal-1	bBcaAEEed e dA D CB A b C BaAAEd							
Cevap Anahtarı	A EBDCAEEDDBADABADAEDEBDEDCBCCAACECEBDAAEA							
Matematik	baAB ADA CC bcC DA e CEDAEC D							
Cevap Anahtarı	A DAABCADADCCECCDCACEDACADBCEBECDACEDAECED							

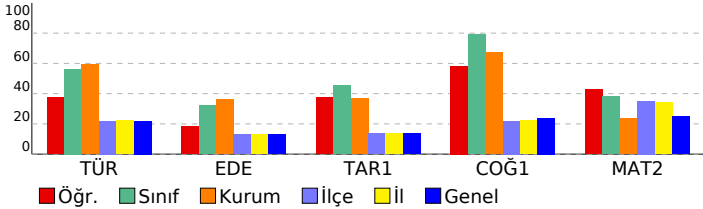

DİDAKTİK KALEM AYT 1				
DERSLERE GÖRE BAŞARI ANALİZİ				
Edebiyat-Sosyal-1				
Türkçe	S	D	Y	B%
Söz Öbeklerinde Anlam	1	0	1	0
Parçadaki Cümlelerin İçerik ve Özellikleri	1	1	0	100
Paragrafta Yardımcı Düşünceler	4	2	2	50
Edebiyat				
S	D	Y	B%	
Şiirde ahenği sağlayan özellikleri/unsurları belirler.	1	1	0	100
Şiiri yorumlar.	1	0	1	0
Şiirin nazım biçimini ve nazım türünü tespit eder.	1	1	0	100
Şiirde ahenği sağlayan özellikleri/unsurları belirler.	1	0	0	0
Tiyatro türlerini karşılaştırır.	1	0	1	0
Millî Edebiyat Dönemi yazarlarını tanıır.	1	0	0	0
Divan edebiyatı sanatçılarını tanıır.	4	1	1	25
Cumhuriyet Dönemi Türk Edebiyatında Roman (1950-1980 Arası)	1	0	0	0
Tanzimat Dönemi romanının özelliklerini bilir.	1	0	0	0
1923-1950 arasında eser veren roman yazarlarını tanıır.	1	0	0	0
Halkın yaşam biçimini anlatan manzum hikâyelerin genel özelliklerini kavrar ve Mehmet Akif Ersoy hakkında fikir se	1	0	0	0
1876-1913 arasında gerçekleşen darbelerin Osmanlı siyasi hayatı üzerindeki etkilerini değerlendirir.	1	1	0	100
20. yüzyıl başlarında Osmanlı Devleti'nin siyasi, sosyal ve ekonomik durumunu analiz eder.	1	0	1	0
Kuvayimiliye hareketinin oluşumundan Büyük Millet Meclisinin açılışına kadar olan süreçte meydana gelen gelişme	1	0	0	0
Küresel güçlerin, enerji kaynakları üzerindeki rekabetinin Orta Doğu'daki siyasi gelişmelere etkilerini açıklar.	1	1	0	100
Eğitim ve kültür alanında yapılan inkılapları ve gelişmeleri kavrar.	1	0	0	0
Coğrafya-1				
S	D	Y	B%	
Çevre sorunlarının oluşum ve yayılma süreçlerini küresel etkileri açısından analiz eder.	1	1	0	100
Türkiye'deki kır yerleşme tiplerini ayırır eder.	1	0	1	0
Bölgesel ve küresel ölçekteki örgütlü etki alanları açısından değerlendirir.	1	1	0	100
Türkiye'nin turizm politikalarını çevresel, kültürel ve ekonomik etkileri açısından değerlendirir.	1	1	0	100
Türkiye'nin madenleri ve enerji kaynaklarının dağılımını açıklar.	1	1	0	100
Madde döngüleri ve enerji akışını ekosistemin devamlılığı açısından analiz eder.	1	0	1	0
Matematik				
Matematik-2				
S	D	Y	B%	
Asal Sayılar ve Aralarında Asal Sayılar	1	0	1	0
Mutlak Değerli Denklemler	1	1	0	100
EBOB-EKOK	1	1	0	100
Ardışık Sayılar	1	1	0	100
EŞİTSİZLİKLER	1	0	0	0
Fonksiyonlarda Bileşke İşlemi	1	1	0	100
Koşullu Önerme ve İki Yönlü Koşullu Önerme	1	1	0	100
Fonksiyon Grafikleri	1	1	0	100
Eşitsizlikler	1	0	0	0
POLİNOMLAR	1	1	0	100
Küme Kavramı ve Kümelerde İşlemler	1	1	0	100
Tekrarlı Permütasyon	1	0	0	0
OLASILIK	1	0	0	0
PERMÜTASYON, KOMBİNASYON, BİNOM AÇILIMI	1	0	0	0
İKİNCİ DERECEDEKİ DENKLEMLER	1	0	0	0
Geometrik Dizi	1	0	1	0
Üstel ve Logaritmik Denklemler	1	0	1	0
Logaritmik Fonksiyonlar ve Grafikleri	1	1	0	100
Birinci Dereceden Denklemler ve Eşitsizlikler	1	0	0	0
Limit ve Süreklilik	1	1	0	100
Bir fonksiyonun bir noktadaki limiti, soldan limit ve sağdan limit kavramlarını açıklar.	1	1	0	100
Türevin Uygulamaları	2	0	0	0
Türev Kuralları	1	0	0	0
Artanlık-Azalanlık-Ekstremum Noktalar	1	0	0	0
Belirsiz İntegral	1	0	0	0
İntegral ile Alan Hesabı	2	0	0	0
TRİGONOMETRİ	1	0	0	0
Yarım Açılış Formülleri	2	0	0	0
Trigonometrik Fonksiyonların Aralığı ve Sıralaması	1	0	1	0
SAYILAR	1	1	0	100
Sayı Problemleri	1	1	0	100
Kökü İfadeler	1	1	0	100
Üslü İfadeler	1	1	0	100
ÇARPANLARA AYIRMA VE ÖZDEŞLİKLER	1	1	0	100
Kesir Problemleri	1	1	0	100
Yaş Problemleri	1	0	0	0
Küre, dik dairesel silindirik ve dik dairesel koninin alan ve hacim bağlantılarını oluşturarak işlemler yapar.	1	1	0	100

SINAV SONUÇ BELGESİ							
MANİSA / YUNUSEMRE / KEP AKADEMİ 12.EŞİT AĞIRLIK							
Öğrenci			Numara		Sınıf		
ALEYNA YAVUZ			12348		12		
Puan Türü	Puan	Genel Ort.	Dereceler				
			Snf	Kurum	İlçe	İl	Genel
SÖZ	▲ 283,283	193,570	9	13	16	16	183
Puanı Hesaplanan:			82	353	367	3797	
SAY	▼ 211,530	221,010	19	32	222	222	1694
Puanı Hesaplanan:			82	353	367	3797	
EA	▲ 259,598	205,620	14	21	71	71	470
Puanı Hesaplanan:			82	353	367	3797	
Katılımlar:			34	82	357	371	3810

T.C.No ile eşleşen TYT bilgileriniz kullanılmıştır.

Ders	Soru	Doğru	Yanlış	Net	Başarı %	Sınıf Ort.	Kurum Ort.	Genel Ort.
Türkçe	40	29	10	26,50	66			
Tarih-1	5	5	0	5,00	100			
Coğrafya-1	5	3	2	2,50	50			
Felsefe	5	4	1	3,75	75			
Din Kül. ve Ahl. Bil.	5	4	1	3,75	75			
TYT Sosyal	20	16	4	15,00	75			
Matematik-1	30	7	1	6,75	23			
Geometri	10	0	0	0,00	0			
TYT Matematik	40	7	1	6,75	17			
Fizik	7	0	0	0,00	0			
Kimya	7	2	2	1,50	21			
Biyoloji	6	2	0	2,00	33			
TYT Fen	20	4	2	3,50	18			
Türkçe	6	5	1	4,75	79	▲ 4,08	▲ 3,55	▲ 1,32
Edebiyat	18	10	4	9,00	50	▲ 7,99	▲ 6,49	▲ 2,32
Tarih-1	10	5	3	4,25	43	▼ 4,32	▲ 3,69	▲ 1,36
Coğrafya-1	6	5	1	4,75	79	▲ 4,56	▲ 4,02	▲ 1,43
Edebiyat-Sosyal-1	40	25	9	22,75	57	▲ 20,94	▲ 17,75	▲ 6,43
Tarih-2	11	6	2	5,50	50	▲ 1,16	▲ 1,15	▲ 0,71
Coğrafya-2	11	9	0	9,00	82	▲ 1,70	▲ 2,09	▲ 1,53
Felsefe	6	0	0	0,00	0	▼ 0,60	▼ 0,66	▼ 0,56
Felsefe Grubu	6	0	0	0,00	0	▼ 0,69	▼ 0,64	▼ 0,53
Din Kül. ve Ahl. Bil.	6	0	0	0,00	0	▼ 0,67	▼ 0,74	▼ 0,54
Felsefe (Seçmeli)	6	0	0	0,00	0	◆ 0,00	◆ 0,00	▼ 0,01
Sosyal-2	40	15	2	14,50	36	▲ 4,82	▲ 5,29	▲ 3,89
Matematik-2	40	8	1	7,75	19	▼ 12,01	▼ 9,39	▼ 9,86
Toplam:	280	104	29	96,75	35	▲ 89,22	▲ 75,98	▲ 69,43
Soru No	1234567890123456789012345678901234567890							
Edebiyat-Sosyal-1	EBDCBaeabdA ABAD DEBDE C CCA dbbEBDCaEA							
Cevap Anahtarı	A EBDCAEEDDBADABADAEDEBDEDCBCCAACECEBDAAEA							
Sosyal-2	E BbaE bDDD BCCABA EB							
Cevap Anahtarı	A EADBEAECCDDDBCCABAAEBCEBDEADBCEADABCEBCEB							
Matematik	A B ADAD A c C							
Cevap Anahtarı	A DAABCADADCCCECCDCACEDACADBCEBCEBCEBCEBCEB							

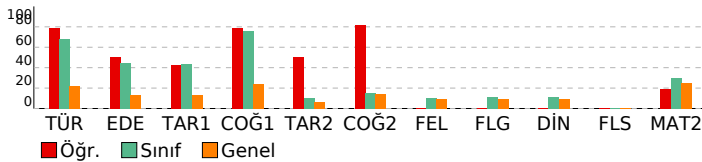

DIDAKTİK KALEM AYT 1			
DERSLERE GÖRE BAŞARI ANALİZİ			
Edebiyat-Sosyal-1	Türkçe	S	D Y B%
	Söz Öbeklerinde Anlam	1	1 0 100
	Parçadaki Cümlelerin İçerik ve Özellikleri	1	1 0 100
	Paragrafta Yardımcı Düşünceler	4	3 1 75
	Edebiyat	S	D Y B%
	Şiirde ahenği sağlayan özellikleri/unsurları belirler.	1	0 1 0
	Şiiri yorumlar.	1	0 1 0
	Şiirin nazım biçimini ve nazım türünü tespit eder.	1	0 1 0
	Şiirde ahenği sağlayan özellikleri/unsurları belirler.	1	0 1 0
	Tiyatro türlerini karşılaştırır.	1	1 0 100
	Millî Edebiyat Dönemi yazarlarını tanıır.	1	0 0 0
	Divan edebiyatı sanatçılarını tanıır.	4	4 0 100
	Cumhuriyet Dönemi Türk Edebiyatında Roman (1950-1980 Arası)	1	0 0 0
	Tanzimat Dönemi romanının özelliklerini bilir.	1	1 0 100
	1923-1950 arasında eser veren roman yazarlarını tanıır.	1	1 0 100
	Halkın yaşam biçimini anlatan manzum hikâyelerin genel özelliklerini kavrar ve Mehmet Akif Ersoy hakkında fikir sı	1	1 0 100
	1950-1980 arasında eser veren yazarların ve bu dönemde yazılan romanların genel özelliklerini kavrar.	1	1 0 100
	Millî Edebiyat Dönemi'nde Şiir	1	1 0 100
	Fecriyatı şairlerini tanıır.	1	0 0 0
	Dünya Edebiyatında Roman	1	0 0 0
	Tarih-1	S	D Y B%
	Yazının icadının insanlık tarihinde meydana getirdiği değişimi açıklar.	1	1 0 100
	İlk ve Orta Çağlarda İ. Asya'daki Türk siyasi teşekküllerinin güç ve yönetim yapısını açıklar.	1	0 0 0
	Hız, Muhammed (s.a.v.) ve Dört Halife Dönemi'nde Müslümanların Arap Yarımadası ve çevresinde siyasi hâkimiyet i	1	1 0 100
	Büyük Selçuklu Devleti Dönemi'ndeki başlıca siyasi gelişmeleri Türk tarihi içerisindeki önemi bağlamında değerlend	1	1 0 100
	Osmanlı Devleti'nin İslam coğrafyasında hâkimiyet kurmasının Türk ve İslam dünyası üzerindeki etkilerini analiz ed	1	1 0 100
	1876-1913 arasında gerçekleştirilen darbelerin Osmanlı siyasi hayatı üzerindeki etkilerini değerlendirir.	1	0 0 0
	20. yüzyıl başlarında Osmanlı Devleti'nin siyasi, sosyal ve ekonomik durumunu analiz eder.	1	0 1 0
	Kuvayimilliyeye hareketinin oluşumundan Büyük Millet Meclisinin açılışına kadar olan süreçte meydana gelen gelişme	1	0 1 0
	Küresel güçlerin, enerji kaynakları üzerindeki rekabetinin Orta Doğu'daki siyasi gelişmelere etkilerini açıklar.	1	0 1 0
	Eğitim ve kültür alanında yapılan inkılapları ve gelişmeleri kavrar.	1	1 0 100
	Coğrafya-1	S	D Y B%
	Çevre sorunlarının oluşum ve yayılma süreçlerini küresel etkileri açısından analiz eder.	1	1 0 100
	Türkiye'deki kır yerleşme tiplerini ayırt eder.	1	1 0 100
	Bölgesel ve küresel ölçekteki örgütleri etki alanları açısından değerlendirir.	1	0 1 0
	Türkiye'nin turizm politikalarını çevresel, kültürel ve ekonomik etkileri açısından değerlendirir.	1	1 0 100
	Türkiye'nin madenleri ve enerji kaynaklarının dağılımını açıklar.	1	1 0 100
	Madde döngüleri ve enerji akışını ekosistemin devamlılığı açısından analiz eder.	1	1 0 100
	Sosyal-2	S	D Y B%
	Tarih-2	S	D Y B%
	Bir araştırma alanı ve bilim dalı olarak tarihin kapsamını, metodunu ve diğer bilim dallarıyla ilişkisini açıklar.	1	1 0 100
	İlk ve Orta Çağlarda İ. Asya'daki Türk siyasi teşekküllerinin güç ve yönetim yapısını açıklar.	1	0 0 0
	Büyük Selçuklu Devleti Dönemi'ndeki başlıca siyasi gelişmeleri Türk tarihi içerisindeki önemi bağlamında değerlend	1	0 0 0
	Rumeli'deki fetihler ile iskân (şenlendirme) ve istimâlet politikalarının amaçlarını ve etkilerini analiz eder.	1	1 0 100
	Osmanlı Devleti'nde merkezî otoriteyi güçlendirmeye yönelik düzenlemeleri analiz eder.	1	0 1 0
	Avrupa'daki gelişmelere bağlı olarak Osmanlı idari, askerî ve ekonomik yapısında meydana gelen değişimleri analiz	1	1 0 100
	Osmanlı Devleti'nin siyasi varlığına yönelik iç ve dış tehditleri analiz eder.	1	1 0 100
	İ. Dünya Savaşı sürecinde Osmanlı Devleti'nin durumunu siyasi, askerî ve sosyal açılarından analiz eder.	1	0 0 0
	Kuvayimilliyeye hareketinin oluşumundan Büyük Millet Meclisinin açılışına kadar olan süreçte meydana gelen gelişme	1	0 1 0
	Düzenli ordu kurulmasından Mudanya Ateşkes Antlaşması'na kadar meydana gelen gelişmeleri Türkiye'nin baş	1	1 0 100
	İl. Dünya Savaşı sonrası dönemde uluslararası ilişkilerde ve Türk dış politikasında meydana gelen gelişmeleri kavra	1	1 0 100
	Coğrafya-2	S	D Y B%
	Şehirlerin küresel ve bölgesel etkilerini fonksiyonel açıdan yorumlar.	1	1 0 100
	Türkiye'nin madenleri ve enerji kaynaklarının dağılımını açıklar.	1	0 0 0
	Doğal kaynaklar ile ekonomi ilişkisini açıklar.	2	1 0 50
	Türkiye'deki doğal kaynaklar ile ekonomi arasındaki ilişkiyi analiz eder.	1	1 0 100
	Türkiye'de tarım sektörünün özelliklerini açıklar.	1	1 0 100
	Biyoçeşitliliğin oluşumu ve azalmasında etkili olan faktörleri açıklar.	1	1 0 100
	Şehirleşme, göç ve sanayileşme ilişkisini toplumsal etkileri açısından yorumlar.	1	1 0 100
	İlk kültür merkezlerinin ortaya çıkışı, yayılışı ve dağılımlarını belirleyen faktörleri açıklar.	1	1 0 100
	Çevre sorunlarının oluşum ve yayılma süreçlerini küresel etkileri açısından analiz eder.	2	2 0 100
	Felsefe	S	D Y B%
	Bilgi felsefesinin konusunu ve problemlerini açıklar.	1	0 0 0
	Felsefi düşüncenin özelliklerini açıklar.	1	0 0 0
	Varlık felsefesinin konusunu ve problemlerini açıklar.	1	0 0 0
	Öğrenmeyi etkileyen etkenleri irdeler.	1	0 0 0
	Duyguların davranışlarımıza etkisini fark eder.	1	0 0 0
	Davranışı etkileyen sosyal etkenleri analiz eder.	1	0 0 0
	Felsefe Grubu	S	D Y B%
	Gelişim dönemlerinin temel özelliklerini kavrar.	1	0 0 0
	Hayat boyu öğrenmenin önemini kavrar.	1	0 0 0
	Toplumu oluşturan öğelerin etkileşim içinde olduğunu fark eder.	1	0 0 0
	Algıyı etkileyen etkenleri açıklar.	1	0 0 0
	Kişilik konusundaki kuramları tanıır.	1	0 0 0
	Ruh sağlığı kavramını bilir.	1	0 0 0
	Din Kül. ve Ahl. Bil.	S	D Y B%
	İnsanın Allah ile irtibat yollarını fark eder.	1	0 0 0
	İsim ve sıfatlarının yansımalarıyla Allah'ı tanıır.	1	0 0 0
	Dini anlayış ve kültürümüzün oluşmasında etkili olan bazı şahsiyetleri tanıır.	1	0 0 0
	Kültürümüzde etkin olan bazı tasavvufi yorumları tanıır.	1	0 0 0
	Gönül Coğrafyamız	1	0 0 0
	İslam düşüncesindeki ameli fihri yorumları tanıır.	1	0 0 0
	Felsefe (Seçmeli)	S	D Y B%
	MÖ 6. yüzyıl-MS 2. yüzyıl felsefesinin karakteristik özelliklerini açıklar.	1	0 0 0
	Örnek felsefi metinlerden hareketle MS 2. yüzyıl-MS 15. yüzyıl filozoflarının felsefi görüşlerini analiz eder.	1	0 0 0
	Psikolojinin bir bilim dalı olma sürecini kavrar.	1	0 0 0
	Sosyolojiye Giriş	1	0 0 0
	Toplumu oluşturan öğelerin etkileşim içinde olduğunu fark eder.	1	0 0 0
	Akıl ilkelilerinin önemini değerlendirir.	1	0 0 0
	Matematik	S	D Y B%
	Matematik-2	S	D Y B%
	Asal Sayılar ve Aralarında Asal Sayılar	1	0 0 0
	Mutlak Değerli Denklemler	1	1 0 100
	EBOB-EKOK	1	0 0 0
	Ardışık Sayılar	1	1 0 100
	EŞİTSİZLİKLER	1	0 0 0
	Fonksiyonlarda Bileşke İşlemi	1	1 0 100
	Koşullu Önerme ve İki Yönlü Koşullu Önerme	1	1 0 100
	Fonksiyon Grafikleri	1	1 0 100
	Eşitsizlikler	1	1 0 100
	POLİNOMLAR	1	0 0 0
	Küme Kavramı ve Kümelerde İşlemler	1	0 0 0
	Tekrarlı Permutasyon	1	0 0 0
	OLASILIK	1	0 0 0
	PERMÜTASYON, KOMBİNASYON, BINOM AÇILIMI	1	0 0 0

SINAV SONUÇ BELGESİ							
MANİSA / YUNUSEMRE / KEP AKADEMİ 12.EŞİT AĞIRLIK							
Öğrenci				Numara		Sınıf	
ALİ EGE YÖZDEMİR				12097		12	
Puan Türü	Puan	Genel Ort.	Dereceler				
			Snf	Kurum	İlçe	İl	Genel
SÖZ	▲ 297,218	193,570	5	6	8	8	108
	Puanı Hesaplanan:		82	353	367	3797	
SAY	▲ 339,875	221,010	2	2	44	44	211
	Puanı Hesaplanan:		82	353	367	3797	
EA	▲ 402,038	205,620	3	3	3	3	5
	Puanı Hesaplanan:		82	353	367	3797	
Katılımlar:			34	82	357	371	3810

T.C.No ile eşleşen TYT bilgileriniz kullanılmıştır.

Ders	Soru	Doğru	Yanlış	Net	Başarı %	Sınıf Ort.	Kurum Ort.	Genel Ort.
<i>Türkçe</i>	40	34	6	32,50	81			
<i>Tarih-1</i>	5	4	1	3,75	75			
<i>Coğrafya-1</i>	5	3	2	2,50	50			
<i>Felsefe</i>	5	5	0	5,00	100			
<i>Din Kült. ve Ahl. Bil.</i>	5	5	0	5,00	100			
<i>TYT Sosyal</i>	20	17	3	16,25	81			
<i>Matematik-1</i>	30	24	2	23,50	78			
<i>Geometri</i>	10	7	2	6,50	65			
<i>TYT Matematik</i>	40	31	4	30,00	75			
<i>Fizik</i>	7	4	3	3,25	46			
<i>Kimya</i>	7	3	1	2,75	39			
<i>Biyoloji</i>	6	3	0	3,00	50			
<i>TYT Fen</i>	20	10	4	9,00	45			
Türkçe	6	6	0	6,00	100	▲ 4,08	▲ 3,55	▲ 1,32
Edebiyat	18	15	3	14,25	79	▲ 7,99	▲ 6,49	▲ 2,32
Tarih-1	10	3	5	1,75	18	▼ 4,32	▼ 3,69	▲ 1,36
Coğrafya-1	6	6	0	6,00	100	▲ 4,56	▲ 4,02	▲ 1,43
Edebiyat-Sosyal-1	40	30	8	28,00	70	▲ 20,94	▲ 17,75	▲ 6,43
Matematik-2	40	38	2	37,50	94	▲ 12,01	▲ 9,39	▲ 9,86
Toplam:	280	160	27	153,25	55	▲ 89,22	▲ 75,98	▲ 69,43
Soru No	1234567890123456789012345678901234567890							
Edebiyat-Sosyal-1	DEBAECDBEaDAADABDcDbEBCDad b AEbeEDBAEAA							
Cevap Anahtarı	B	DEBAECDBEDDAADABDADEEBCCDBACAECCEDEBAEAA						
Matematik	BADCAAbDcDCEDACCCDACAEBCCBECDAAEDADCE							
Cevap Anahtarı	B	BADCAADECDCEADCCDACAEBCCBECDAAEDADCE						

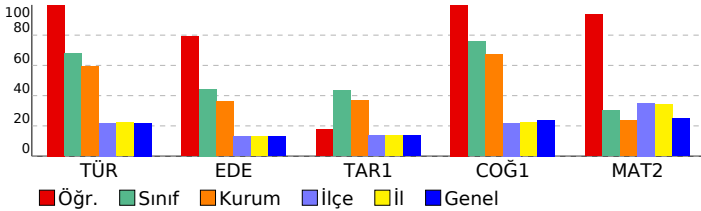

DIDAKTİK KALEM AYT 1				
DERSLERE GÖRE BAŞARI ANALİZİ				
Edebiyat-Sosyal-1				
Türkçe	S	D	Y	B%
Söz Öbeklerinde Anlam	1	1	0	100
Parçadaki Cümlelerin İçerik ve Özellikleri	1	1	0	100
Paragrafta Yardımcı Düşünceler	4	4	0	100
Edebiyat				
S	D	Y	B%	
Şiirde ahenği sağlayan özellikleri/unsurları belirler.	1	1	0	100
Şiiri yorumlar.	1	0	1	0
Şiirin nazım biçimini ve nazım türünü tespit eder.	1	1	0	100
Şiirde ahenği sağlayan özellikleri/unsurları belirler.	1	1	0	100
Tiyatro türlerini karşılaştırır.	1	1	0	100
Millî Edebiyat Dönemi yazarlarını tanıır.	1	1	0	100
Divan edebiyatı sanatçılarını tanıır.	4	4	0	100
Cumhuriyet Dönemi Türk Edebiyatında Roman (1950-1980 Arası)	1	0	1	0
Tanzimat Dönemi romanının özelliklerini bilir.	1	1	0	100
1923-1950 arasında eser veren roman yazarlarını tanıır.	1	1	0	100
Halkın yaşam biçimini anlatan manzum hikâyelerin genel özelliklerini kavrar ve Mehmet Akif Ersoy hakkında fikir se	1	1	0	100
1876-1913 arasında gerçekleştirilen darbelerin Osmanlı siyasi hayatı üzerindeki etkilerini değerlendirir.	1	0	1	0
20. yüzyıl başlarında Osmanlı Devleti'nin siyasi, sosyal ve ekonomik durumunu analiz eder.	1	0	1	0
Kuvayimiliye hareketinin oluşumundan Büyük Millet Meclisinin açılışına kadar olan süreçte meydana gelen gelişme	1	1	0	100
Küresel güçlerin, enerji kaynakları üzerindeki rekabetinin Orta Doğu'daki siyasi gelişmelere etkilerini açıklar.	1	0	1	0
Eğitim ve kültür alanında yapılan inkılapları ve gelişmeleri kavrar.	1	1	0	100
Coğrafya-1				
S	D	Y	B%	
Çevre sorunlarının oluşum ve yayılma süreçlerini küresel etkileri açısından analiz eder.	1	1	0	100
Türkiye'deki kır yerleşme tiplerini ayırır eder.	1	1	0	100
Bölgesel ve küresel ölçekteki örgütlüleri etki alanları açısından değerlendirir.	1	1	0	100
Türkiye'nin turizm politikalarını çevresel, kültürel ve ekonomik etkileri açısından değerlendirir.	1	1	0	100
Türkiye'nin madenleri ve enerji kaynaklarının dağılımını açıklar.	1	1	0	100
Madde döngüleri ve enerji akışını ekosistemin devamlılığı açısından analiz eder.	1	1	0	100
Matematik				
Matematik-2				
S	D	Y	B%	
Asal Sayılar ve Aralarında Asal Sayılar	1	1	0	100
Mutlak Değerli Denklemler	1	1	0	100
EBOB-EKOK	1	1	0	100
Ardışık Sayılar	1	1	0	100
EŞİTSİZLİKLER	1	1	0	100
Fonksiyonlarda Bileşke İşlemi	1	0	1	0
Koşullu Önerme ve İki Yönlü Koşullu Önerme	1	1	0	100
Fonksiyon Grafikleri	1	1	0	100
Eşitsizlikler	1	1	0	100
POLİNOMLAR	1	1	0	100
Küme Kavramı ve Kümelerde İşlemler	1	1	0	100
Tekrarlı Permütasyon	1	0	1	0
OLASILIK	1	1	0	100
PERMÜTASYON, KOMBİNASYON, BINOM AÇILIMI	1	1	0	100
İKİNCİ DERECEDEKİ DENKLEMLER	1	1	0	100
Geometrik Dizi	1	1	0	100
Üstel ve Logaritmik Denklemler	1	1	0	100
Logaritmik Fonksiyonlar ve Grafikleri	1	1	0	100
Birinci Dereceden Denklemler ve Eşitsizlikler	1	1	0	100
Limit ve Süreklilik	1	1	0	100
Bir fonksiyonun bir noktadaki limiti, soldan limit ve sağdan limit kavramlarını açıklar.	1	1	0	100
Türevin Uygulamaları	2	2	0	100
Türev Kuralları	1	1	0	100
Artanlık-Azalanlık-Ekstremum Noktalar	1	1	0	100
Belirsiz İntegral	1	1	0	100
İntegral ile Alan Hesabı	2	2	0	100
TRIGONOMETRİ	1	1	0	100
Yarım Açılış Formülleri	2	2	0	100
Trigonometrik Fonksiyonların Aralığı ve Sıralaması	1	1	0	100
SAYILAR	1	1	0	100
Sayı Problemleri	1	1	0	100
Kökü İfadeler	1	1	0	100
Üstü İfadeler	1	1	0	100
ÇARPANLARA AYIRMA VE ÖZDEŞLİKLER	1	1	0	100
Kesir Problemleri	1	1	0	100
Yaş Problemleri	1	1	0	100
Küre, dik dairesel silindirik ve dik dairesel koninin alan ve hacim bağlantılarını oluşturarak işlemler yapar.	1	1	0	100

SINAV SONUÇ BELGESİ							
MANİSA / YUNUSEMRE / KEP AKADEMİ 12.EŞİT AĞIRLIK							
Öğrenci				Numara	Sınıf		
ASLI NAZ ABALI				12262	12		
Puan Türü	Puan	Genel Ort.	Dereceler				
			Snf	Kurum	İlçe	İl	Genel
SÖZ	▲ 253,147	193,570	15	26	33	33	402
Puanı Hesaplanan:			82	353	367	3797	
SAY	▲ 244,623	221,010	12	16	152	152	1080
Puanı Hesaplanan:			82	353	367	3797	
EA	▲ 321,703	205,620	10	13	21	21	57
Puanı Hesaplanan:			82	353	367	3797	
Katılımlar:			34	82	357	371	3810

Eşleşen TYT bilginiz bulunamadığı için okulunuzun ortalaması TYT bilginiz olarak kullanılmıştır.

Ders	Soru	Doğru	Yanlış	Net	Başarı %	Sınıf Ort.	Kurum Ort.	Genel Ort.
<i>Türkçe</i>	40	22	13	18,63	47			
<i>Tarih-1</i>	5	4	1	3,36	67			
<i>Coğrafya-1</i>	5	2	2	1,70	34			
<i>Felsefe</i>	5	3	1	3,14	63			
<i>Din Kült. ve Ahl. Bil.</i>	5	3	1	2,91	58			
<i>TYT Sosyal</i>	20	12	5	11,10	56			
<i>Matematik-1</i>	30	6	3	5,65	19			
<i>Geometri</i>	10	2	0	1,41	14			
<i>TYT Matematik</i>	40	8	4	7,06	18			
<i>Fizik</i>	7	1	1	0,99	14			
<i>Kimya</i>	7	1	1	0,66	9			
<i>Biyoloji</i>	6	1	1	0,48	8			
<i>TYT Fen</i>	20	3	3	2,13	11			
Türkçe	6	5	1	4,75	79	▲ 4,08	▲ 3,55	▲ 1,32
Edebiyat	18	14	3	13,25	74	▲ 7,99	▲ 6,49	▲ 2,32
Tarih-1	10	8	0	8,00	80	▲ 4,32	▲ 3,69	▲ 1,36
Coğrafya-1	6	6	0	6,00	100	▲ 4,56	▲ 4,02	▲ 1,43
Edebiyat-Sosyal-1	40	33	4	32,00	80	▲ 20,94	▲ 17,75	▲ 6,43
Matematik-2	40	26	4	25,00	63	▲ 12,01	▲ 9,39	▲ 9,86
Toplam:	280	104	32	95,91	34	▲ 89,22	▲ 75,98	▲ 69,43
Soru No	1234567890123456789012345678901234567890							
Edebiyat-Sosyal-1	DcBAEcdBEdeAAdABDcDc BCDCCB AECCEDBAEAA							
Cevap Anahtarı	B DEBAEcdBEDDAADABDADEEBCCDCCBACAECCEDEBAEAA							
Matematik	BAeCAAD CDeEDA CD C e A c ECD EEDADCE							
Cevap Anahtarı	B BADCAADECDCEADCCDCAEBCBCECDAAEEDADCE							

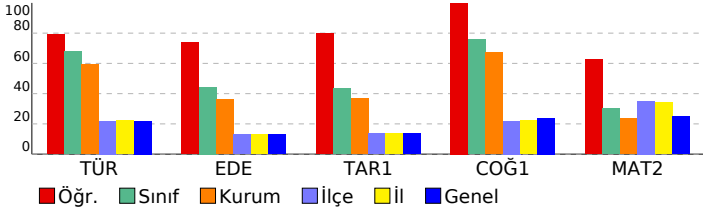

DIDAKTİK KALEM AYT 1				
DERSLERE GÖRE BAŞARI ANALİZİ				
Edebiyat-Sosyal-1				
Türkçe	S	D	Y	B%
Söz Öbeklerinde Anlam	1	0	1	0
Parçadaki Cümlelerin İçerik ve Özellikleri	1	1	0	100
Paragrafta Yardımcı Düşünceler	4	4	0	100
Edebiyat				
S	D	Y	B%	
Şiirde ahenği sağlayan özellikleri/unsurları belirler.	1	1	0	100
Şiiri yorumlar.	1	1	0	100
Şiirin nazım biçimini ve nazım türünü tespit eder.	1	1	0	100
Şiirde ahenği sağlayan özellikleri/unsurları belirler.	1	1	0	100
Tiyatro türlerini karşılaştırır.	1	1	0	100
Millî Edebiyat Dönemi yazarlarını tanıır.	1	0	1	0
Divan edebiyatı sanatçılarını tanıır.	4	4	0	100
Cumhuriyet Dönemi Türk Edebiyatında Roman (1950-1980 Arası)	1	0	1	0
Tanzimat Dönemi romanının özelliklerini bilir.	1	1	0	100
1923-1950 arasında eser veren roman yazarlarını tanıır.	1	0	0	0
Halkın yaşam biçimini anlatan manzum hikâyelerin genel özelliklerini kavrar ve Mehmet Akif Ersoy hakkında fikir se	1	1	0	100
1876-1913 arasında gerçekleştirilen darbelerin Osmanlı siyasi hayatı üzerindeki etkilerini değerlendirir.	1	1	0	100
20. yüzyıl başlarında Osmanlı Devleti'nin siyasi, sosyal ve ekonomik durumunu analiz eder.	1	1	0	100
Kuvayımilliye hareketinin oluşumundan Büyük Millet Meclisinin açılışına kadar olan süreçte meydana gelen gelişme	1	1	0	100
Küresel güçlerin, enerji kaynakları üzerindeki rekabetinin Orta Doğu'daki siyasi gelişmelere etkilerini açıklar.	1	1	0	100
Eğitim ve kültür alanında yapılan inkılapları ve gelişmeleri kavrar.	1	1	0	100
Coğrafya-1				
S	D	Y	B%	
Çevre sorunlarının oluşum ve yayılma süreçlerini küresel etkileri açısından analiz eder.	1	1	0	100
Türkiye'deki kır yerleşme tiplerini ayırır eder.	1	1	0	100
Bölgesel ve küresel ölçekteki örgütlü etki alanları açısından değerlendirir.	1	1	0	100
Türkiye'nin turizm politikalarını çevresel, kültürel ve ekonomik etkileri açısından değerlendirir.	1	1	0	100
Türkiye'nin madenleri ve enerji kaynaklarının dağılımını açıklar.	1	1	0	100
Madde döngüleri ve enerji akışını ekosistemin devamlılığı açısından analiz eder.	1	1	0	100
Matematik				
Matematik-2				
S	D	Y	B%	
Asal Sayılar ve Aralarında Asal Sayılar	1	0	1	0
Mutlak Değerli Denklemler	1	1	0	100
EBOB-EKOK	1	1	0	100
Ardışık Sayılar	1	1	0	100
EŞİTSİZLİKLER	1	1	0	100
Fonksiyonlarda Bileşke İşlemi	1	1	0	100
Koşullu Önerme ve İki Yönlü Koşullu Önerme	1	1	0	100
Fonksiyon Grafikleri	1	1	0	100
Eşitsizlikler	1	1	0	100
POLİNOMLAR	1	0	1	0
Küme Kavramı ve Kümelerde İşlemler	1	1	0	100
Tekrarlı Permütasyon	1	0	0	0
OLASILIK	1	1	0	100
PERMÜTASYON, KOMBİNASYON, BİNOM AÇILIMI	1	0	0	0
İKİNCİ DERECEDEDEN DENKLEMLER	1	1	0	100
Geometrik Dizi	1	1	0	100
Üstel ve Logaritmik Denklemler	1	1	0	100
Logaritmik Fonksiyonlar ve Grafikleri	1	0	0	0
Birinci Dereceden Denklemler ve Eşitsizlikler	1	1	0	100
Limit ve Süreklilik	1	1	0	100
Bir fonksiyonun bir noktadaki limiti, soldan limit ve sağdan limit kavramlarını açıklar.	1	1	0	100
Türevin Uygulamaları	2	0	0	0
Türev Kuralları	1	0	1	0
Artanlık-Azalanlık-Ekstremum Noktalar	1	0	1	0
Belirsiz İntegral	1	0	0	0
İntegral ile Alan Hesabı	2	0	0	0
TRIGONOMETRİ	1	1	0	100
Yarım Açılış Formülleri	2	0	0	0
Trigonometrik Fonksiyonların Aralığı ve Sıralaması	1	1	0	100
SAYILAR	1	1	0	100
Sayı Problemleri	1	1	0	100
Kökü İfadeler	1	1	0	100
Üstü İfadeler	1	1	0	100
ÇARPANLARA AYIRMA VE ÖZDEŞLİKLER	1	1	0	100
Kesir Problemleri	1	1	0	100
Yaş Problemleri	1	1	0	100
Küre, dik dairesel silindirik ve dik dairesel koninin alan ve hacim bağlantılarını oluşturarak işlemler yapar.	1	1	0	100

SINAV SONUÇ BELGESİ							
MANİSA / YUNUSEMRE / KEP AKADEMİ 12.EŞİT AĞIRLIK							
Öğrenci				Numara	Sınıf		
AYŞE İREM BABACAN				12214	12		
Puan Türü	Puan	Genel Ort.	Dereceler				
			Snf	Kurum	İlçe	İl	Genel
SÖZ	▲ 207,362	193,570	28	57	101	108	1162
Puanı Hesaplanan:			82	353	367	3797	
SAY	▼ 219,948	221,010	16	25	200	200	1503
Puanı Hesaplanan:			82	353	367	3797	
EA	▲ 249,956	205,620	17	27	95	95	610
Puanı Hesaplanan:			82	353	367	3797	
Katılımlar:			34	82	357	371	3810

Eşleşen TYT bilginiz bulunamadığı için okulunuzun ortalaması TYT bilginiz olarak kullanılmıştır.

Ders	Soru	Doğru	Yanlış	Net	Başarı %	Sınıf Ort.	Kurum Ort.	Genel Ort.
<i>Türkçe</i>	40	22	13	18,63	47			
<i>Tarih-1</i>	5	4	1	3,36	67			
<i>Coğrafya-1</i>	5	2	2	1,70	34			
<i>Felsefe</i>	5	3	1	3,14	63			
<i>Din Kült. ve Ahl. Bil.</i>	5	3	1	2,91	58			
<i>TYT Sosyal</i>	20	12	5	11,10	56			
<i>Matematik-1</i>	30	6	3	5,65	19			
<i>Geometri</i>	10	2	0	1,41	14			
<i>TYT Matematik</i>	40	8	4	7,06	18			
<i>Fizik</i>	7	1	1	0,99	14			
<i>Kimya</i>	7	1	1	0,66	9			
<i>Biyoloji</i>	6	1	1	0,48	8			
<i>TYT Fen</i>	20	3	3	2,13	11			
Türkçe	6	3	3	2,25	38	▼ 4,08	▼ 3,55	▲ 1,32
Edebiyat	18	6	3	5,25	29	▼ 7,99	▼ 6,49	▲ 2,32
Tarih-1	10	5	1	4,75	48	▲ 4,32	▲ 3,69	▲ 1,36
Coğrafya-1	6	5	1	4,75	79	▲ 4,56	▲ 4,02	▲ 1,43
Edebiyat-Sosyal-1	40	19	8	17,00	43	▼ 20,94	▼ 17,75	▲ 6,43
Matematik-2	40	17	3	16,25	41	▲ 12,01	▲ 9,39	▲ 9,86
Toplam:	280	81	35	72,16	26	▼ 89,22	▼ 75,98	▲ 69,43
Soru No	1234567890123456789012345678901234567890							
Edebiyat-Sosyal-1	DcBbEaDd Ab DcD BC Cc AEC EDeAEAA							
Cevap Anahtarı	B DEBAECDBEDDAADABDADEEBCCDBACAECCEDBAEAA							
Matematik	B D AAAD D b D d AEBCb C AE AD							
Cevap Anahtarı	B BADCAADECDCEADCCDCAEBCBCEADAEEDADCE							

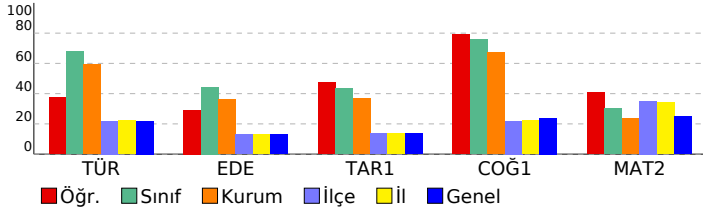

DIDAKTİK KALEM AYT 1				
DERSLERE GÖRE BAŞARI ANALİZİ				
Edebiyat-Sosyal-1				
Türkçe	S	D	Y	B%
Söz Öbeklerinde Anlam	1	0	1	0
Parçadaki Cümlelerin İçerik ve Özellikleri	1	1	0	100
Paragrafta Yardımcı Düşünceler	4	2	2	50
Edebiyat				
S	D	Y	B%	
Şiirde ahenği sağlayan özellikleri/unsurları belirler.	1	0	0	0
Şiiri yorumlar.	1	0	0	0
Şiirin nazım biçimini ve nazım türünü tespit eder.	1	1	0	100
Şiirde ahenği sağlayan özellikleri/unsurları belirler.	1	0	1	0
Tiyatro türlerini karşılaştırır.	1	1	0	100
Millî Edebiyat Dönemi yazarlarını tanıır.	1	0	0	0
Divan edebiyatı sanatçılarını tanıır.	4	0	1	0
Cumhuriyet Dönemi Türk Edebiyatında Roman (1950-1980 Arası)	1	0	1	0
Tanzimat Dönemi romanının özelliklerini bilir.	1	1	0	100
1923-1950 arasında eser veren roman yazarlarını tanıır.	1	0	0	0
Halkın yaşam biçimini anlatan manzum hikâyelerin genel özelliklerini kavrar ve Mehmet Akif Ersoy hakkında fikir se	1	1	0	100
1876-1913 arasında gerçekleştirilen darbelerin Osmanlı siyasi hayatı üzerindeki etkilerini değerlendirir.	1	1	0	100
20. yüzyıl başlarında Osmanlı Devleti'nin siyasi, sosyal ve ekonomik durumunu analiz eder.	1	0	0	0
Kuvayimiliye hareketinin oluşumundan Büyük Millet Meclisinin açılışına kadar olan süreçte meydana gelen gelişme	1	1	0	100
Küresel güçlerin, enerji kaynakları üzerindeki rekabetinin Orta Doğu'daki siyasi gelişmelere etkilerini açıklar.	1	1	0	100
Eğitim ve kültür alanında yapılan inkılapları ve gelişmeleri kavrar.	1	1	0	100
Coğrafya-1				
S	D	Y	B%	
Çevre sorunlarının oluşum ve yayılma süreçlerini küresel etkileri açısından analiz eder.	1	0	1	0
Türkiye'deki kır yerleşme tiplerini ayırt eder.	1	1	0	100
Bölgesel ve küresel ölçekteki örgütlü etki alanları açısından değerlendirir.	1	1	0	100
Türkiye'nin turizm politikalarını çevresel, kültürel ve ekonomik etkileri açısından değerlendirir.	1	1	0	100
Türkiye'nin madenleri ve enerji kaynaklarının dağılımını açıklar.	1	1	0	100
Madde döngüleri ve enerji akışını ekosistemin devamlılığı açısından analiz eder.	1	1	0	100
Matematik				
Matematik-2				
S	D	Y	B%	
Asal Sayılar ve Aralarında Asal Sayılar	1	1	0	100
Mutlak Değerli Denklemler	1	1	0	100
EBOB-EKOK	1	0	0	0
Ardışık Sayılar	1	1	0	100
EŞİTSİZLİKLER	1	0	0	0
Fonksiyonlarda Bileşke İşlemi	1	1	0	100
Koşullu Önerme ve İki Yönlü Koşullu Önerme	1	1	0	100
Fonksiyon Grafikleri	1	1	0	100
Eşitsizlikler	1	0	0	0
POLİNOMLAR	1	0	0	0
Küme Kavramı ve Kümelerde İşlemler	1	0	0	0
Tekrarlı Permütasyon	1	0	0	0
OLASILIK	1	0	0	0
PERMÜTASYON, KOMBİNASYON, BİNOM AÇILIMI	1	0	0	0
İKİNCİ DERECEDEDEN DENKLEMLER	1	1	0	100
Geometrik Dizi	1	0	0	0
Üstel ve Logaritmik Denklemler	1	0	0	0
Logaritmik Fonksiyonlar ve Grafikleri	1	0	1	0
Birinci Dereceden Denklemler ve Eşitsizlikler	1	0	0	0
Limit ve Süreklilik	1	1	0	100
Bir fonksiyonun bir noktadaki limiti, soldan limit ve sağdan limit kavramlarını açıklar.	1	1	0	100
Türevin Uygulamaları	2	0	0	0
Türev Kuralları	1	0	1	0
Artanlık-Azalanlık-Ekstremum Noktalar	1	1	0	100
Belirsiz İntegral	1	1	0	100
İntegral ile Alan Hesabı	2	1	0	50
TRIGONOMETRİ	1	0	0	0
Yarım Açılış Formülleri	2	1	1	50
Trigonometrik Fonksiyonların Aralığı ve Sıralaması	1	0	0	0
SAYILAR	1	1	0	100
Sayı Problemleri	1	0	0	0
Kökü ifadeler	1	0	0	0
Üslü ifadeler	1	1	0	100
ÇARPANLARA AYIRMA VE ÖZDEŞLİKLER	1	1	0	100
Kesir Problemleri	1	0	0	0
Yaş Problemleri	1	0	0	0
Küre, dik dairesel silindirik ve dik dairesel koninin alan ve hacim bağlantılarını oluşturarak işlemler yapar.	1	1	0	100

SINAV SONUÇ BELGESİ							
MANİSA / YUNUSEMRE / KEP AKADEMİ 12.EŞİT AĞIRLIK							
Öğrenci				Numara		Sınıf	
BERKAY ÜNAL				12030		12	
Puan Türü	Puan	Genel Ort.	Dereceler				
			Snf	Kurum	İlçe	İl	Genel
SÖZ	▲ 276,360	193,570	11	18	22	22	226
	Puanı Hesaplanan:			82	353	367	3797
SAY	▲ 270,945	221,010	7	10	120	120	760
	Puanı Hesaplanan:			82	353	367	3797
EA	▲ 340,153	205,620	8	11	14	14	26
	Puanı Hesaplanan:			82	353	367	3797
Katılımlar:			34	82	357	371	3810

T.C.No ile eşleşen TYT bilgileriniz kullanılmıştır.

Ders	Soru	Doğru	Yanlış	Net	Başarı %	Sınıf Ort.	Kurum Ort.	Genel Ort.
<i>Türkçe</i>	40	30	8	28,00	70			
<i>Tarih-1</i>	5	5	0	5,00	100			
<i>Coğrafya-1</i>	5	5	0	5,00	100			
<i>Felsefe</i>	5	3	2	2,50	50			
<i>Din Kült. ve Ahl. Bil.</i>	5	5	0	5,00	100			
<i>TYT Sosyal</i>	20	18	2	17,50	88			
<i>Matematik-1</i>	30	12	3	11,25	38			
<i>Geometri</i>	10	2	0	2,00	20			
<i>TYT Matematik</i>	40	14	3	13,25	33			
<i>Fizik</i>	7	3	1	2,75	39			
<i>Kimya</i>	7	3	0	3,00	43			
<i>Biyoloji</i>	6	1	2	0,50	8			
<i>TYT Fen</i>	20	7	3	6,25	31			
Türkçe	6	5	1	4,75	79	▲ 4,08	▲ 3,55	▲ 1,32
Edebiyat	18	14	2	13,50	75	▲ 7,99	▲ 6,49	▲ 2,32
Tarih-1	10	6	2	5,50	55	▲ 4,32	▲ 3,69	▲ 1,36
Coğrafya-1	6	6	0	6,00	100	▲ 4,56	▲ 4,02	▲ 1,43
Edebiyat-Sosyal-1	40	31	5	29,75	74	▲ 20,94	▲ 17,75	▲ 6,43
Matematik-2	40	24	4	23,00	58	▲ 12,01	▲ 9,39	▲ 9,86
Toplam:	280	124	25	117,75	42	▲ 89,22	▲ 75,98	▲ 69,43
Soru No	1234567890123456789012345678901234567890							
Edebiyat-Sosyal-1	DEBAEaDBEeDAADAB ADaEB D CBc AEaCEDBAEAA							
Cevap Anahtarı	B	DEBAECDBEDDAADABDADEEBCCDBACAECCEDEBAEAA						
Matematik	Bca AAAD DCE ACCD C d A a CB CDA EDA CE							
Cevap Anahtarı	B	BADCAAADECDCEDACCCDCAEBCCECDAEEDADCE						

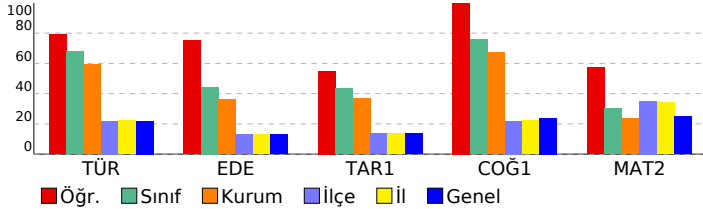

DIDAKTİK KALEM AYT 1				
DERSLERE GÖRE BAŞARI ANALİZİ				
Edebiyat-Sosyal-1				
Türkçe	S	D	Y	B%
Söz Öbeklerinde Anlam	1	1	0	100
Parçadaki Cümlelerin İçerik ve Özellikleri	1	1	0	100
Paragrafta Yardımcı Düşünceler	4	3	1	75
Edebiyat				
S	D	Y	B%	
Şiirde ahenği sağlayan özellikleri/unsurları belirler.	1	1	0	100
Şiiri yorumlar.	1	0	1	0
Şiirin nazım biçimini ve nazım türünü tespit eder.	1	1	0	100
Şiirde ahenği sağlayan özellikleri/unsurları belirler.	1	1	0	100
Tiyatro türlerini karşılaştırır.	1	1	0	100
Millî Edebiyat Dönemi yazarlarını tanıır.	1	1	0	100
Divan edebiyatı sanatçılarını tanıır.	4	4	0	100
Cumhuriyet Dönemi Türk Edebiyatında Roman (1950-1980 Arası)	1	1	0	100
Tanzimat Dönemi romanının özelliklerini bilir.	1	0	0	0
1923-1950 arasında eser veren roman yazarlarını tanıır.	1	1	0	100
Halkın yaşam biçimini anlatan manzum hikâyelerin genel özelliklerini kavrar ve Mehmet Akif Ersoy hakkında fikir se	1	1	0	100
1876-1913 arasında gerçekleşen darbelerin Osmanlı siyasi hayatı üzerindeki etkilerini değerlendirir.	1	0	1	0
20. yüzyıl başlarında Osmanlı Devleti'nin siyasi, sosyal ve ekonomik durumunu analiz eder.	1	1	0	100
Kuvayımilliye hareketinin oluşumundan Büyük Millet Meclisinin açılışına kadar olan süreçte meydana gelen gelişme	1	1	0	100
Küresel güçlerin, enerji kaynakları üzerindeki rekabetinin Orta Doğu'daki siyasi gelişmelere etkilerini açıklar.	1	1	0	100
Eğitim ve kültür alanında yapılan inkılapları ve gelişmeleri kavrar.	1	1	0	100
Coğrafya-1				
S	D	Y	B%	
Çevre sorunlarının oluşum ve yayılma süreçlerini küresel etkileri açısından analiz eder.	1	1	0	100
Türkiye'deki kır yerleşme tiplerini ayırır eder.	1	1	0	100
Bölgesel ve küresel ölçekteki örgütlere etki alanları açısından değerlendirir.	1	1	0	100
Türkiye'nin turizm politikalarını çevresel, kültürel ve ekonomik etkileri açısından değerlendirir.	1	1	0	100
Türkiye'nin madenleri ve enerji kaynaklarının dağılımını açıklar.	1	1	0	100
Madde döngüleri ve enerji akışını ekosistemin devamlılığı açısından analiz eder.	1	1	0	100
Matematik				
Matematik-2				
S	D	Y	B%	
Asal Sayılar ve Aralarında Asal Sayılar	1	0	1	0
Mutlak Değerli Denklemler	1	1	0	100
EBOB-EKOK	1	0	1	0
Ardışık Sayılar	1	1	0	100
EŞİTSİZLİKLER	1	0	0	0
Fonksiyonlarda Bileşke İşlemi	1	1	0	100
Koşullu Önerme ve İki Yönlü Koşullu Önerme	1	1	0	100
Fonksiyon Grafikleri	1	1	0	100
Eşitsizlikler	1	1	0	100
POLİNOMLAR	1	1	0	100
Küme Kavramı ve Kümelerde İşlemler	1	0	0	0
Tekrarlı Permütasyon	1	0	0	0
OLASILIK	1	1	0	100
PERMÜTASYON, KOMBİNASYON, BINOM AÇILIMI	1	0	0	0
İKİNCİ DERECEDEKİ DENKLEMLER	1	1	0	100
Geometrik Dizi	1	1	0	100
Üstel ve Logaritmik Denklemler	1	1	0	100
Logaritmik Fonksiyonlar ve Grafikleri	1	1	0	100
Birinci Dereceden Denklemler ve Eşitsizlikler	1	1	0	100
Limit ve Süreklilik	1	0	0	0
Bir fonksiyonun bir noktadaki limiti, soldan limit ve sağdan limit kavramlarını açıklar.	1	1	0	100
Türevin Uygulamaları	2	0	0	0
Türev Kuralları	1	0	1	0
Artanlık-Azalanlık-Ekstremum Noktalar	1	0	1	0
Belirsiz İntegral	1	0	0	0
İntegral ile Alan Hesabı	2	1	0	50
TRIGONOMETRİ	1	0	0	0
Yarım Açılış Formülleri	2	2	0	100
Trigonometrik Fonksiyonların Aralığı ve Sıralaması	1	1	0	100
SAYILAR	1	1	0	100
Sayı Problemleri	1	1	0	100
Kökü ifadeler	1	1	0	100
Üslü ifadeler	1	1	0	100
ÇARPANLARA AYIRMA VE ÖZDEŞLİKLER	1	0	0	0
Kesir Problemleri	1	1	0	100
Yaş Problemleri	1	1	0	100
Küre, dik dairesel silindirik ve dik dairesel koninin alan ve hacim bağlantılarını oluşturarak işlemler yapar.	1	0	0	0

SINAV SONUÇ BELGESİ							
MANİSA / YUNUSEMRE / KEP AKADEMİ 12.EŞİT AĞIRLIK							
Öğrenci				Numara		Sınıf	
BÜŞRA KOCABAŞ				12308		12	
Puan Türü	Puan	Genel Ort.	Dereceler				
			Snf	Kurum	İlçe	İl	Genel
SÖZ	▲ 219,403	193,570	22	44	71	73	883
Puanı Hesaplanan:			82	353	367	3797	
SAY	▼ 212,198	221,010	18	30	219	219	1673
Puanı Hesaplanan:			82	353	367	3797	
EA	▲ 238,788	205,620	20	37	126	126	850
Puanı Hesaplanan:			82	353	367	3797	
Katılımlar:			34	82	357	371	3810

T.C.No ile eşleşen TYT bilgileriniz kullanılmıştır.

Ders	Soru	Doğru	Yanlış	Net	Başarı %	Sınıf Ort.	Kurum Ort.	Genel Ort.
<i>Türkçe</i>	40	28	11	25,25	63			
<i>Tarih-1</i>	5	5	0	5,00	100			
<i>Coğrafya-1</i>	5	0	5	-1,25	-25			
<i>Felsefe</i>	5	5	0	5,00	100			
<i>Din Kült. ve Ahl. Bil.</i>	5	4	1	3,75	75			
<i>TYT Sosyal</i>	20	14	6	12,50	63			
<i>Matematik-1</i>	30	12	1	11,75	39			
<i>Geometri</i>	10	0	0	0,00	0			
<i>TYT Matematik</i>	40	12	1	11,75	29			
<i>Fizik</i>	7	2	0	2,00	29			
<i>Kimya</i>	7	0	1	-0,25	-4			
<i>Biyoloji</i>	6	1	0	1,00	17			
<i>TYT Fen</i>	20	3	1	2,75	14			
Türkçe	6	5	1	4,75	79	▲ 4,08	▲ 3,55	▲ 1,32
Edebiyat	18	6	8	4,00	22	▼ 7,99	▼ 6,49	▲ 2,32
Tarih-1	10	3	3	2,25	23	▼ 4,32	▼ 3,69	▲ 1,36
Coğrafya-1	6	5	0	5,00	83	▲ 4,56	▲ 4,02	▲ 1,43
Edebiyat-Sosyal-1	40	19	12	16,00	40	▼ 20,94	▼ 17,75	▲ 6,43
Matematik-2	40	8	1	7,75	19	▼ 12,01	▼ 9,39	▼ 9,86
Toplam:	280	84	32	76,00	27	▼ 89,22	▲ 75,98	▲ 69,43
Soru No	1234567890123456789012345678901234567890							
Edebiyat-Sosyal-1	EBDaAEEeABaBAbE aEeCb Ca b EaE DAAEA							
Cevap Anahtarı	A EBDCAEEEDDBADABADADEBDEDCBCCAACECEBDAAEA							
Matematik	D AB AD C A d D							
Cevap Anahtarı	A DAABCADADCCECCDCACEDACADBCEBECDACEDAECED							

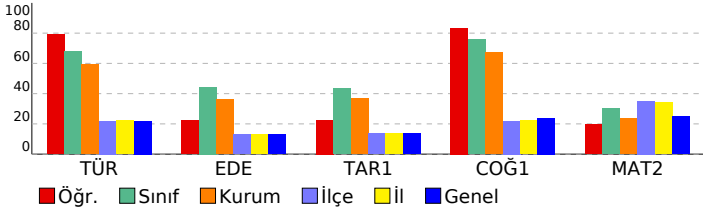

DİDAKTİK KALEM AYT 1				
DERSLERE GÖRE BAŞARI ANALİZİ				
Edebiyat-Sosyal-1				
Türkçe	S	D	Y	B%
Söz Öbeklerinde Anlam	1	1	0	100
Parçadaki Cümlelerin İçerik ve Özellikleri	1	1	0	100
Paragrafta Yardımcı Düşünceler	4	3	1	75
Edebiyat				
S	D	Y	B%	
Şiirde ahenği sağlayan özellikleri/unsurları belirler.	1	1	0	100
Şiiri yorumlar.	1	0	1	0
Şiirin nazım biçimini ve nazım türünü tespit eder.	1	0	1	0
Şiirde ahenği sağlayan özellikleri/unsurları belirler.	1	1	0	100
Tiyatro türlerini karşılaştırır.	1	1	0	100
Millî Edebiyat Dönemi yazarlarını tanıır.	1	0	1	0
Divan edebiyatı sanatçılarını tanıır.	4	2	1	50
Cumhuriyet Dönemi Türk Edebiyatında Roman (1950-1980 Arası)	1	0	1	0
Tanzimat Dönemi romanının özelliklerini bilir.	1	0	1	0
1923-1950 arasında eser veren roman yazarlarını tanıır.	1	1	0	100
Halkın yaşam biçimini anlatan manzum hikâyelerin genel özelliklerini kavrar ve Mehmet Akif Ersoy hakkında fikir se	1	0	1	0
1876-1913 arasında gerçekleşen darbelerin Osmanlı siyasi hayatı üzerindeki etkilerini değerlendirir.	1	0	1	0
20. yüzyıl başlarında Osmanlı Devleti'nin siyasi, sosyal ve ekonomik durumunu analiz eder.	1	0	1	0
Kuvayimiliye hareketinin oluşumundan Büyük Millet Meclisinin açılışına kadar olan süreçte meydana gelen gelişme	1	1	0	100
Küresel güçlerin, enerji kaynakları üzerindeki rekabetinin Orta Doğu'daki siyasi gelişmelere etkilerini açıklar.	1	1	0	100
Eğitim ve kültür alanında yapılan inkılapları ve gelişmeleri kavrar.	1	1	0	100
Coğrafya-1				
S	D	Y	B%	
Çevre sorunlarının oluşum ve yayılma süreçlerini küresel etkileri açısından analiz eder.	1	0	1	0
Türkiye'deki kır yerleşme tiplerini ayırır eder.	1	1	0	100
Bölgesel ve küresel ölçekteki örgütlü etki alanları açısından değerlendirir.	1	1	0	100
Türkiye'nin turizm politikalarını çevresel, kültürel ve ekonomik etkileri açısından değerlendirir.	1	1	0	100
Türkiye'nin madenleri ve enerji kaynaklarının dağılımını açıklar.	1	1	0	100
Madde döngüleri ve enerji akışını ekosistemin devamlılığı açısından analiz eder.	1	1	0	100
Matematik				
Matematik-2				
S	D	Y	B%	
Asal Sayılar ve Aralarında Asal Sayılar	1	1	0	100
Mutlak Değerli Denklemler	1	0	0	0
EBOB-EKOK	1	1	0	100
Ardışık Sayılar	1	1	0	100
EŞİTSİZLİKLER	1	0	0	0
Fonksiyonlarda Bileşke İşlemi	1	1	0	100
Koşullu Önerme ve İki Yönlü Koşullu Önerme	1	1	0	100
Fonksiyon Grafikleri	1	0	0	0
Eşitsizlikler	1	0	0	0
POLİNOMLAR	1	0	0	0
Küme Kavramı ve Kümelerde İşlemler	1	0	0	0
Tekrarlı Permütasyon	1	0	0	0
OLASILIK	1	1	0	100
PERMÜTASYON, KOMBİNASYON, BINOM AÇILIMI	1	0	0	0
İKİNCİ DERECEDEDEN DENKLEMLER	1	0	0	0
Geometrik Dizi	1	0	0	0
Üstel ve Logaritmik Denklemler	1	0	0	0
Logaritmik Fonksiyonlar ve Grafikleri	1	0	0	0
Birinci Dereceden Denklemler ve Eşitsizlikler	1	0	0	0
Limit ve Süreklilik	1	0	0	0
Bir fonksiyonun bir noktadaki limiti, soldan limit ve sağdan limit kavramlarını açıklar.	1	1	0	100
Türevin Uygulamaları	2	0	0	0
Türev Kuralları	1	0	1	0
Artanlık-Azalanlık-Ekstremum Noktalar	1	0	0	0
Belirsiz İntegral	1	0	0	0
İntegral ile Alan Hesabı	2	0	0	0
TRIGONOMETRİ	1	0	0	0
Yarım Açılış Formülleri	2	0	0	0
Trigonometrik Fonksiyonların Aralığı ve Sıralaması	1	1	0	100
SAYILAR	1	0	0	0
Sayı Problemleri	1	0	0	0
Kökü ifadeler	1	0	0	0
Üslü ifadeler	1	0	0	0
ÇARPANLARA AYIRMA VE ÖZDEŞLİKLER	1	0	0	0
Kesir Problemleri	1	0	0	0
Yaş Problemleri	1	0	0	0
Küre, dik dairesel silindirik ve dik dairesel koninin alan ve hacim bağlantılarını oluşturarak işlemler yapar.	1	0	0	0

SINAV SONUÇ BELGESİ							
MANİSA / YUNUSEMRE / KEP AKADEMİ 12.EŞİT AĞIRLIK							
Öğrenci				Numara	Sınıf		
CEYLİN ERDOĞAN				12032	12		
Puan Türü	Puan	Genel Ort.	Dereceler				
			Snf	Kurum	İlçe	İl	Genel
SÖZ	▲ 277,608	193,570	10	16	19	19	214
Puanı Hesaplanan:			82	353	367	3797	
SAY	▲ 284,505	221,010	5	8	102	102	604
Puanı Hesaplanan:			82	353	367	3797	
EA	▲ 346,298	205,620	4	7	10	10	21
Puanı Hesaplanan:			82	353	367	3797	
Katılımlar:			34	82	357	371	3810

Öğrenci No ile eşleşen TYT bilgileriniz kullanılmıştır.

Ders	Soru	Doğru	Yanlış	Net	Başarı %	Sınıf Ort.	Kurum Ort.	Genel Ort.
<i>Türkçe</i>	40	31	6	29,50	74			
<i>Tarih-1</i>	5	3	1	2,75	55			
<i>Coğrafya-1</i>	5	2	2	1,50	30			
<i>Felsefe</i>	5	4	1	3,75	75			
<i>Din Kült. ve Ahl. Bil.</i>	5	5	0	5,00	100			
<i>TYT Sosyal</i>	20	14	4	13,00	65			
<i>Matematik-1</i>	30	18	1	17,75	59			
<i>Geometri</i>	10	5	2	4,50	45			
<i>TYT Matematik</i>	40	23	3	22,25	56			
<i>Fizik</i>	7	3	0	3,00	43			
<i>Kimya</i>	7	3	1	2,75	39			
<i>Biyoloji</i>	6	2	2	1,50	25			
<i>TYT Fen</i>	20	8	3	7,25	36			
Türkçe	6	5	0	5,00	83	▲ 4,08	▲ 3,55	▲ 1,32
Edebiyat	18	13	4	12,00	67	▲ 7,99	▲ 6,49	▲ 2,32
Tarih-1	10	5	2	4,50	45	▲ 4,32	▲ 3,69	▲ 1,36
Coğrafya-1	6	6	0	6,00	100	▲ 4,56	▲ 4,02	▲ 1,43
Edebiyat-Sosyal-1	40	29	6	27,50	69	▲ 20,94	▲ 17,75	▲ 6,43
Matematik-2	40	26	5	24,75	62	▲ 12,01	▲ 9,39	▲ 9,86
Toplam:	280	131	27	124,25	44	▲ 89,22	▲ 75,98	▲ 69,43
Soru No	1234567890123456789012345678901234567890							
Edebiyat-Sosyal-1	DEBAE eBeE AADABDcDcEBCD C b AEcEDBAEAA							
Cevap Anahtarı	B	DEBAECDBEDDAADABDADEEBCDCBACAECCEDBAEAA						
Matematik	BAD AAAD De bACC C eCAEBcEBeCCAE DAD E							
Cevap Anahtarı	B	BADCAADECDCEADCCDCDAcAEBCcBECDAEEDADCE						

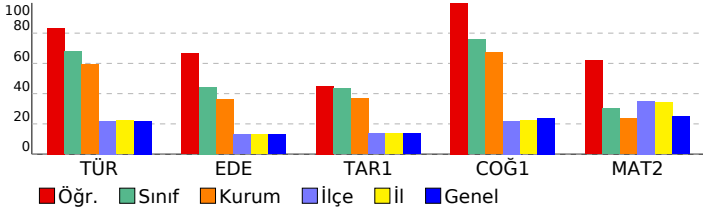

DIDAKTİK KALEM AYT 1				
DERSLERE GÖRE BAŞARI ANALİZİ				
Edebiyat-Sosyal-1				
Türkçe	S	D	Y	B%
Söz Öbeklerinde Anlam	1	1	0	100
Parçadaki Cümlelerin İçerik ve Özellikleri	1	1	0	100
Paragrafta Yardımcı Düşünceler	4	3	0	75
Edebiyat				
S	D	Y	B%	
Şiirde ahenği sağlayan özellikleri/unsurları belirler.	1	1	0	100
Şiiri yorumlar.	1	0	1	0
Şiirin nazım biçimini ve nazım türünü tespit eder.	1	0	1	0
Şiirde ahenği sağlayan özellikleri/unsurları belirler.	1	1	0	100
Tiyatro türlerini karşılaştırır.	1	1	0	100
Millî Edebiyat Dönemi yazarlarını tanıır.	1	0	0	0
Divan edebiyatı sanatçılarını tanıır.	4	4	0	100
Cumhuriyet Dönemi Türk Edebiyatında Roman (1950-1980 Arası)	1	0	1	0
Tanzimat Dönemi romanının özelliklerini bilir.	1	1	0	100
1923-1950 arasında eser veren roman yazarlarını tanıır.	1	1	0	100
Halkın yaşam biçimini anlatan manzum hikâyelerin genel özelliklerini kavrar ve Mehmet Akif Ersoy hakkında fikir se	1	1	0	100
1876-1913 arasında gerçekleşen darbelerin Osmanlı siyasi hayatı üzerindeki etkilerini değerlendirir.	1	0	1	0
20. yüzyıl başlarında Osmanlı Devleti'nin siyasi, sosyal ve ekonomik durumunu analiz eder.	1	0	1	0
Kuvayimiliye hareketinin oluşumundan Büyük Millet Meclisinin açılışına kadar olan süreçte meydana gelen gelişme	1	1	0	100
Küresel güçlerin, enerji kaynakları üzerindeki rekabetinin Orta Doğu'daki siyasi gelişmelere etkilerini açıklar.	1	1	0	100
Eğitim ve kültür alanında yapılan inkılapları ve gelişmeleri kavrar.	1	1	0	100
Coğrafya-1				
S	D	Y	B%	
Çevre sorunlarının oluşum ve yayılma süreçlerini küresel etkileri açısından analiz eder.	1	1	0	100
Türkiye'deki kır yerleşme tiplerini ayırt eder.	1	1	0	100
Bölgesel ve küresel ölçekteki örgütlü etki alanları açısından değerlendirir.	1	1	0	100
Türkiye'nin turizm politikalarını çevresel, kültürel ve ekonomik etkileri açısından değerlendirir.	1	1	0	100
Türkiye'nin madenleri ve enerji kaynaklarının dağılımını açıklar.	1	1	0	100
Madde döngüleri ve enerji akışını ekosistemin devamlılığı açısından analiz eder.	1	1	0	100
Matematik				
Matematik-2				
S	D	Y	B%	
Asal Sayılar ve Aralarında Asal Sayılar	1	1	0	100
Mutlak Değerli Denklemler	1	1	0	100
EBOB-EKOK	1	1	0	100
Ardışık Sayılar	1	1	0	100
EŞİTSİZLİKLER	1	0	0	0
Fonksiyonlarda Bileşke İşlemi	1	1	0	100
Koşullu Önerme ve İki Yönlü Koşullu Önerme	1	1	0	100
Fonksiyon Grafikleri	1	1	0	100
Eşitsizlikler	1	1	0	100
POLİNOMLAR	1	0	1	0
Küme Kavramı ve Kümelerde İşlemler	1	0	0	0
Tekrarlı Permütasyon	1	0	0	0
OLASILIK	1	1	0	100
PERMÜTASYON, KOMBİNASYON, BINOM AÇILIMI	1	0	0	0
İKİNCİ DERECEDEDEN DENKLEMLER	1	0	0	0
Geometrik Dizi	1	1	0	100
Üstel ve Logaritmik Denklemler	1	1	0	100
Logaritmik Fonksiyonlar ve Grafikleri	1	1	0	100
Birinci Dereceden Denklemler ve Eşitsizlikler	1	0	0	0
Limit ve Süreklilik	1	0	1	0
Bir fonksiyonun bir noktadaki limiti, soldan limit ve sağdan limit kavramlarını açıklar.	1	1	0	100
Türevin Uygulamaları	2	1	0	50
Türev Kuralları	1	0	1	0
Artanlık-Azalanlık-Ekstremum Noktalar	1	1	0	100
Belirsiz İntegral	1	1	0	100
İntegral ile Alan Hesabı	2	2	0	100
TRIGONOMETRİ	1	1	0	100
Yarım Açılış Formülleri	2	1	1	50
Trigonometrik Fonksiyonların Aralığı ve Sıralaması	1	0	1	0
SAYILAR	1	1	0	100
Sayı Problemleri	1	0	0	0
Kökü İfadeler	1	1	0	100
Üstü İfadeler	1	1	0	100
ÇARPANLARA AYIRMA VE ÖZDEŞLİKLER	1	1	0	100
Kesir Problemleri	1	0	0	0
Yaş Problemleri	1	1	0	100
Küre, dik dairesel silindirik ve dik dairesel koninin alan ve hacim bağlantılarını oluşturarak işlemler yapar.	1	1	0	100

SINAV SONUÇ BELGESİ							
MANİSA / YUNUSEMRE / KEP AKADEMİ 12.EŞİT AĞIRLIK							
Öğrenci				Numara		Sınıf	
DEHA AKYOL				12200		12	
Puan Türü	Puan	Genel Ort.	Dereceler				
			Snf	Kurum	İlçe	İl	Genel
SÖZ	▲ 315,043	193,570	2	2	4	4	52
	Puanı Hesaplanan:		82	353	367	3797	
SAY	▲ 336,505	221,010	3	3	48	48	225
	Puanı Hesaplanan:		82	353	367	3797	
EA	▲ 418,388	205,620	1	1	1	1	2
	Puanı Hesaplanan:		82	353	367	3797	
Katılımlar:			34	82	357	371	3810

T.C.No ile eşleşen TYT bilgileriniz kullanılmıştır.

Ders	Soru	Doğru	Yanlış	Net	Başarı %	Sınıf Ort.	Kurum Ort.	Genel Ort.
<i>Türkçe</i>	40	32	8	30,00	75			
<i>Tarih-1</i>	5	5	0	5,00	100			
<i>Coğrafya-1</i>	5	4	1	3,75	75			
<i>Felsefe</i>	5	5	0	5,00	100			
<i>Din Kült. ve Ahl. Bil.</i>	5	3	2	2,50	50			
<i>TYT Sosyal</i>	20	17	3	16,25	81			
<i>Matematik-1</i>	30	18	8	16,00	53			
<i>Geometri</i>	10	7	1	6,75	68			
<i>TYT Matematik</i>	40	25	9	22,75	57			
<i>Fizik</i>	7	6	1	5,75	82			
<i>Kimya</i>	7	7	0	7,00	100			
<i>Biyoloji</i>	6	5	1	4,75	79			
<i>TYT Fen</i>	20	18	2	17,50	88			
Türkçe	6	6	0	6,00	100	▲ 4,08	▲ 3,55	▲ 1,32
Edebiyat	18	14	3	13,25	74	▲ 7,99	▲ 6,49	▲ 2,32
Tarih-1	10	9	1	8,75	88	▲ 4,32	▲ 3,69	▲ 1,36
Coğrafya-1	6	6	0	6,00	100	▲ 4,56	▲ 4,02	▲ 1,43
Edebiyat-Sosyal-1	40	35	4	34,00	85	▲ 20,94	▲ 17,75	▲ 6,43
Matematik-2	40	37	1	36,75	92	▲ 12,01	▲ 9,39	▲ 9,86
Toplam:	280	164	27	157,25	56	▲ 89,22	▲ 75,98	▲ 69,43
Soru No	1234567890123456789012345678901234567890							
Edebiyat-Sosyal-1	EBDCAEEeDBAeAB DADaBDEDCBCCAcCECEBDAAEA							
Cevap Anahtarı	A	EBDCAEEEDDBADABADaBDEDCBCCAAcCECEBDAAEA						
Matematik	DAABCADADcECCDCACEDA ADBCEBE DACEDAECED							
Cevap Anahtarı	A	DAABCADADCCcCCDCACEDACADBCEBECDACEDAECED						

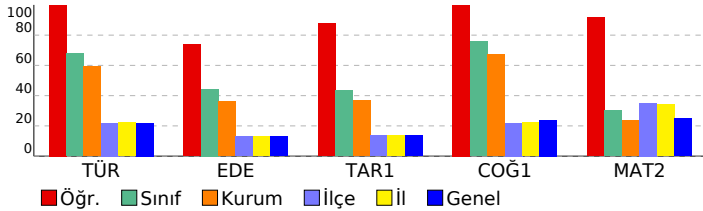

DIDAKTİK KALEM AYT 1				
DERSLERE GÖRE BAŞARI ANALİZİ				
Edebiyat-Sosyal-1				
Türkçe	S	D	Y	B%
Söz Öbeklerinde Anlam	1	1	0	100
Parçadaki Cümlelerin İçerik ve Özellikleri	1	1	0	100
Paragrafta Yardımcı Düşünceler	4	4	0	100
Edebiyat				
S	D	Y	B%	
Şiirde ahenği sağlayan özellikleri/unsurları belirler.	1	1	0	100
Şiiri yorumlar.	1	0	1	0
Şiirin nazım biçimini ve nazım türünü tespit eder.	1	1	0	100
Şiirde ahenği sağlayan özellikleri/unsurları belirler.	1	1	0	100
Tiyatro türlerini karşılaştırır.	1	1	0	100
Millî Edebiyat Dönemi yazarlarını tanıır.	1	0	1	0
Divan edebiyatı sanatçılarını tanıır.	4	3	0	75
Cumhuriyet Dönemi Türk Edebiyatında Roman (1950-1980 Arası)	1	1	0	100
Tanzimat Dönemi romanının özelliklerini bilir.	1	1	0	100
1923-1950 arasında eser veren roman yazarlarını tanıır.	1	0	1	0
Halkın yaşam biçimini anlatan manzum hikâyelerin genel özelliklerini kavrar ve Mehmet Akif Ersoy hakkında fikir se	1	1	0	100
1876-1913 arasında eser veren yazarların ve bu dönemde yazılan romanların genel özelliklerini kavrar.	1	1	0	100
Millî Edebiyat Dönemi'nde Şiir	1	1	0	100
Fecriyat şairlerini tanıır.	1	1	0	100
Dünya Edebiyatında Roman	1	1	0	100
Tarih-1				
S	D	Y	B%	
Yazının icadının insanlık tarihinde meydana getirdiği değişimi açıklar.	1	1	0	100
İlk ve Orta Çağlarda İÇ Asya'daki Türk siyasi teşekküllerinin güç ve yönetim yapısını açıklar.	1	1	0	100
Hız Muhammed (s.a.v.) ve Dört Halife Dönemi'nde Müslümanların Arap Yarımadası ve çevresinde siyasi hâkimiyet i	1	1	0	100
Büyük Selçuklu Devleti Dönemi'ndeki başlıca siyasi gelişmeleri Türk tarihi içerisindeki önemi bağlamında değerlendirir.	1	1	0	100
Osmanlı Devleti'nin İslam coğrafyasında hâkimiyet kurmasının Türk ve İslam dünyası üzerindeki etkilerini analiz ed	1	1	0	100
1876-1913 arasında gerçekleştirilen darbelerin Osmanlı siyasi hayatı üzerindeki etkilerini değerlendirir.	1	0	1	0
20. yüzyıl başlarında Osmanlı Devleti'nin siyasi, sosyal ve ekonomik durumunu analiz eder.	1	1	0	100
Kuvayımilliye hareketinin oluşumundan Büyük Millet Meclisinin açılışına kadar olan süreçte meydana gelen gelişme	1	1	0	100
Küresel güçlerin, enerji kaynakları üzerindeki rekabetinin Orta Doğu'daki siyasi gelişmelere etkilerini açıklar.	1	1	0	100
Eğitim ve kültür alanında yapılan inkılapları ve gelişmeleri kavrar.	1	1	0	100
Coğrafya-1				
S	D	Y	B%	
Çevre sorunlarının oluşum ve yayılma süreçlerini küresel etkileri açısından analiz eder.	1	1	0	100
Türkiye'deki kır yerleşme tiplerini ayırt eder.	1	1	0	100
Bölgesel ve küresel ölçekteki örgütlü etki alanları açısından değerlendirir.	1	1	0	100
Türkiye'nin turizm politikalarını çevresel, kültürel ve ekonomik etkileri açısından değerlendirir.	1	1	0	100
Türkiye'nin madenleri ve enerji kaynaklarının dağılımını açıklar.	1	1	0	100
Madde döngüleri ve enerji akışını ekosistemin devamlılığı açısından analiz eder.	1	1	0	100
Matematik				
Matematik-2				
S	D	Y	B%	
Asal Sayılar ve Aralarında Asal Sayılar	1	1	0	100
Mutlak Değerli Denklemler	1	1	0	100
EBOB-EKOK	1	1	0	100
Ardışık Sayılar	1	1	0	100
EŞİTSİZLİKLER	1	1	0	100
Fonksiyonlarda Bileşke İşlemi	1	1	0	100
Koşullu Önerme ve İki Yönlü Koşullu Önerme	1	1	0	100
Fonksiyon Grafikleri	1	1	0	100
Eşitsizlikler	1	1	0	100
POLİNOMLAR	1	1	0	100
Küme Kavramı ve Kümelere İşlemler	1	0	1	0
Tekrarlı Permütasyon	1	1	0	100
OLASILIK	1	1	0	100
PERMÜTASYON, KOMBİNASYON, BINOM AÇILIMI	1	1	0	100
İKİNCİ DERECEDEDEN DENKLEMLER	1	1	0	100
Geometrik Dizi	1	1	0	100
Üstel ve Logaritmik Denklemler	1	1	0	100
Logaritmik Fonksiyonlar ve Grafikleri	1	1	0	100
Birinci Dereceden Denklemler ve Eşitsizlikler	1	1	0	100
Limit ve Süreklilik	1	1	0	100
Bir fonksiyonun bir noktadaki limiti, soldan limit ve sağdan limit kavramlarını açıklar.	1	1	0	100
Türevin Uygulamaları	2	1	0	50
Türev Kuralları	1	1	0	100
Artanlık-Azalanlık-Ekstremum Noktalar	1	1	0	100
Belirsiz İntegral	1	1	0	100
İntegral ile Alan Hesabı	2	2	0	100
TRIGONOMETRİ	1	1	0	100
Yarım Açılış Formülleri	2	1	0	50
Trigonometrik Fonksiyonların Aralığı ve Sıralaması	1	1	0	100
SAYILAR	1	1	0	100
Sayı Problemleri	1	1	0	100
Kökü İfadeler	1	1	0	100
Üslü İfadeler	1	1	0	100
ÇARPANLARA AYIRMA VE ÖZDEŞLİKLER	1	1	0	100
Kesir Problemleri	1	1	0	100
Yaş Problemleri	1	1	0	100
Küre, dik dairesel silindirik ve dik dairesel koninin alan ve hacim bağlantılarını oluşturarak işlemler yapar.	1	1	0	100

SINAV SONUÇ BELGESİ							
MANİSA / YUNUSEMRE / KEP AKADEMİ 12.EŞİT AĞIRLIK							
Öğrenci				Numara		Sınıf	
DİLA YÜKSEL				12307		12	
Puan Türü	Puan	Genel Ort.	Dereceler				
			Snf	Kurum	İlçe	İl	Genel
SÖZ	▲ 274,620	193,570	14	21	25	25	239
	Puanı Hesaplanan:		82	353	367	3797	
SAY	▲ 278,303	221,010	6	9	110	110	667
	Puanı Hesaplanan:		82	353	367	3797	
EA	▲ 340,435	205,620	6	9	12	12	24
	Puanı Hesaplanan:		82	353	367	3797	
Katılımlar:			34	82	357	371	3810

T.C.No ile eşleşen TYT bilgileriniz kullanılmıştır.

Ders	Soru	Doğru	Yanlış	Net	Başarı %	Sınıf Ort.	Kurum Ort.	Genel Ort.
<i>Türkçe</i>	40	27	13	23,75	59			
<i>Tarih-1</i>	5	4	1	3,75	75			
<i>Coğrafya-1</i>	5	4	1	3,75	75			
<i>Felsefe</i>	5	5	0	5,00	100			
<i>Din Kült. ve Ahl. Bil.</i>	5	4	1	3,75	75			
<i>TYT Sosyal</i>	20	17	3	16,25	81			
<i>Matematik-1</i>	30	18	5	16,75	56			
<i>Geometri</i>	10	3	2	2,50	25			
<i>TYT Matematik</i>	40	21	7	19,25	48			
<i>Fizik</i>	7	4	0	4,00	57			
<i>Kimya</i>	7	3	3	2,25	32			
<i>Biyoloji</i>	6	4	2	3,50	58			
<i>TYT Fen</i>	20	11	5	9,75	49			
Türkçe	6	6	0	6,00	100	▲ 4,08	▲ 3,55	▲ 1,32
Edebiyat	18	14	4	13,00	72	▲ 7,99	▲ 6,49	▲ 2,32
Tarih-1	10	6	4	5,00	50	▲ 4,32	▲ 3,69	▲ 1,36
Coğrafya-1	6	4	2	3,50	58	▼ 4,56	▼ 4,02	▲ 1,43
Edebiyat-Sosyal-1	40	30	10	27,50	69	▲ 20,94	▲ 17,75	▲ 6,43
Matematik-2	40	25	5	23,75	59	▲ 12,01	▲ 9,39	▲ 9,86
Toplam:	280	131	43	120,25	43	▲ 89,22	▲ 75,98	▲ 69,43
Soru No	1234567890123456789012345678901234567890							
Edebiyat-Sosyal-1	DEBAECDDBEDDacDbBdBDeBcDCCBbbAeBeEDBaAd							
Cevap Anahtarı	B	DEBAECDDBEDDAAADABDADEEBcDCCBACAECCEDEBAEAA						
Matematik	BACAAAD CD b AC c DACcEc BECDAE DAD E							
Cevap Anahtarı	B	BADCAADECDCEDACCCDACAEBCCBECDAAEEDADCE						

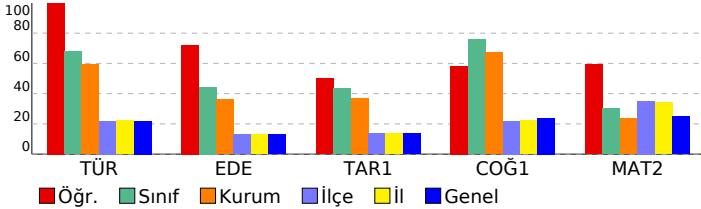

DIDAKTİK KALEM AYT 1				
DERSLERE GÖRE BAŞARI ANALİZİ				
Edebiyat-Sosyal-1				
Türkçe	S	D	Y	B%
Söz Öbeklerinde Anlam	1	1	0	100
Parçadaki Cümlelerin İçerik ve Özellikleri	1	1	0	100
Paragrafta Yardımcı Düşünceler	4	4	0	100
Edebiyat				
S	D	Y	B%	
Şiirde ahenği sağlayan özellikleri/unsurları belirler.	1	1	0	100
Şiiri yorumlar.	1	1	0	100
Şiirin nazım biçimini ve nazım türünü tespit eder.	1	1	0	100
Şiirde ahenği sağlayan özellikleri/unsurları belirler.	1	1	0	100
Tiyatro türlerini karşılaştırır.	1	1	0	100
Millî Edebiyat Dönemi yazarlarını tanıır.	1	1	0	100
Divan edebiyatı sanatçılarını tanıır.	4	2	2	50
Cumhuriyet Dönemi Türk Edebiyatında Roman (1950-1980 Arası)	1	0	1	0
Tanzimat Dönemi romanının özelliklerini bilir.	1	1	0	100
1923-1950 arasında eser veren roman yazarlarını tanıır.	1	0	1	0
Halkın yaşam biçimini anlatan manzum hikâyelerin genel özelliklerini kavrar ve Mehmet Akif Ersoy hakkında fikir sı	1	1	0	100
1876-1913 arasında gerçekleştirilen darbelerin Osmanlı siyasi hayatı üzerindeki etkilerini değerlendirir.	1	0	1	0
20. yüzyıl başlarında Osmanlı Devleti'nin siyasi, sosyal ve ekonomik durumunu analiz eder.	1	0	1	0
Kuvayimiliye hareketinin oluşumundan Büyük Millet Meclisinin açılışına kadar olan süreçte meydana gelen gelişme	1	1	0	100
Küresel güçlerin, enerji kaynakları üzerindeki rekabetinin Orta Doğu'daki siyasi gelişmelere etkilerini açıklar.	1	0	1	0
Eğitim ve kültür alanında yapılan inkılapları ve gelişmeleri kavrar.	1	1	0	100
Coğrafya-1				
S	D	Y	B%	
Çevre sorunlarının oluşum ve yayılma süreçlerini küresel etkileri açısından analiz eder.	1	0	1	0
Türkiye'deki kır yerleşme tiplerini ayırır eder.	1	1	0	100
Bölgesel ve küresel ölçekteki örgütlü etki alanları açısından değerlendirir.	1	0	1	0
Türkiye'nin turizm politikalarını çevresel, kültürel ve ekonomik etkileri açısından değerlendirir.	1	1	0	100
Türkiye'nin madenleri ve enerji kaynaklarının dağılımını açıklar.	1	0	1	0
Madde döngüleri ve enerji akışını ekosistemin devamlılığı açısından analiz eder.	1	1	0	100
Matematik				
Matematik-2				
S	D	Y	B%	
Asal Sayılar ve Aralarında Asal Sayılar	1	0	1	0
Mutlak Değerli Denklemler	1	1	0	100
EBOB-EKOK	1	1	0	100
Ardışık Sayılar	1	1	0	100
EŞİTSİZLİKLER	1	1	0	100
Fonksiyonlarda Bileşke İşlemi	1	1	0	100
Koşullu Önerme ve İki Yönlü Koşullu Önerme	1	1	0	100
Fonksiyon Grafikleri	1	1	0	100
Eşitsizlikler	1	1	0	100
POLİNOMLAR	1	0	0	0
Küme Kavramı ve Kümelerde İşlemler	1	1	0	100
Tekrarlı Permütasyon	1	0	0	0
OLASILIK	1	0	0	0
PERMÜTASYON, KOMBİNASYON, BINOM AÇILIMI	1	0	0	0
İKİNCİ DERECEDEDEN DENKLEMLER	1	0	1	0
Geometrik Dizi	1	0	0	0
Üstel ve Logaritmik Denklemler	1	1	0	100
Logaritmik Fonksiyonlar ve Grafikleri	1	1	0	100
Birinci Dereceden Denklemler ve Eşitsizlikler	1	0	1	0
Limit ve Süreklilik	1	0	0	0
Bir fonksiyonun bir noktadaki limiti, soldan limit ve sağdan limit kavramlarını açıklar.	1	0	1	0
Türevin Uygulamaları	2	2	0	100
Türev Kuralları	1	1	0	100
Artanlık-Azalanlık-Ekstremum Noktalar	1	0	1	0
Belirsiz İntegral	1	0	0	0
İntegral ile Alan Hesabı	2	2	0	100
TRIGONOMETRİ	1	1	0	100
Yarım Açılış Formülleri	2	1	0	50
Trigonometrik Fonksiyonların Aralığı ve Sıralaması	1	1	0	100
SAYILAR	1	1	0	100
Sayı Problemleri	1	0	0	0
Kökü ifadeler	1	1	0	100
Üslü ifadeler	1	1	0	100
ÇARPANLARA AYIRMA VE ÖZDEŞLİKLER	1	1	0	100
Kesir Problemleri	1	0	0	0
Yaş Problemleri	1	1	0	100
Küre, dik dairesel silindirik ve dik dairesel koninin alan ve hacim bağlantılarını oluşturarak işlemler yapar.	1	1	0	100

SINAV SONUÇ BELGESİ							
MANİSA / YUNUSEMRE / KEP AKADEMİ 12.EŞİT AĞIRLIK							
Öğrenci				Numara		Sınıf	
ECE SUDE ASLAN				12005		12	
Puan Türü	Puan	Genel Ort.	Dereceler				
			Snf	Kurum	İlçe	İl	Genel
SÖZ	▲ 274,938	193,570	13	20	24	24	238
Puanı Hesaplanan:			82	353	367	3797	
SAY	▲ 250,570	221,010	10	14	144	144	1004
Puanı Hesaplanan:			82	353	367	3797	
EA	▲ 305,993	205,620	11	15	34	34	120
Puanı Hesaplanan:			82	353	367	3797	
Katılımlar:			34	82	357	371	3810

T.C.No ile eşleşen TYT bilgileriniz kullanılmıştır.

Ders	Soru	Doğru	Yanlış	Net	Başarı %	Sınıf Ort.	Kurum Ort.	Genel Ort.
<i>Türkçe</i>	40	29	10	26,50	66			
<i>Tarih-1</i>	5	4	1	3,75	75			
<i>Coğrafya-1</i>	5	5	0	5,00	100			
<i>Felsefe</i>	5	4	1	3,75	75			
<i>Din Küll. ve Ahl. Bil.</i>	5	5	0	5,00	100			
<i>TYT Sosyal</i>	20	18	2	17,50	88			
<i>Matematik-1</i>	30	20	3	19,25	64			
<i>Geometri</i>	10	7	0	7,00	70			
<i>TYT Matematik</i>	40	27	3	26,25	66			
<i>Fizik</i>	7	4	0	4,00	57			
<i>Kimya</i>	7	1	1	0,75	11			
<i>Biyoloji</i>	6	1	3	0,25	4			
<i>TYT Fen</i>	20	6	4	5,00	25			
Türkçe	6	6	0	6,00	100	▲ 4,08	▲ 3,55	▲ 1,32
Edebiyat	18	11	7	9,25	51	▲ 7,99	▲ 6,49	▲ 2,32
Tarih-1	10	6	3	5,25	53	▲ 4,32	▲ 3,69	▲ 1,36
Coğrafya-1	6	5	1	4,75	79	▲ 4,56	▲ 4,02	▲ 1,43
Edebiyat-Sosyal-1	40	28	11	25,25	63	▲ 20,94	▲ 17,75	▲ 6,43
Matematik-2	40	14	11	11,25	28	▼ 12,01	▲ 9,39	▲ 9,86
Toplam:	280	122	41	111,75	40	▲ 89,22	▲ 75,98	▲ 69,43
Soru No	1234567890123456789012345678901234567890							
Edebiyat-Sosyal-1	EBDCAEEbDBAabBADcDceDcDCCBabA CEaEBDAAdA							
Cevap Anahtarı	A EBDCAEEbDBADABADADEBDEDCCBCCAACECEBDAAEA							
Matematik	DAAB ADAcD bCA ec d c a c cAC AEa D							
Cevap Anahtarı	A DAABCADADCCECCDCACEDACADBCEBECDACEDAECD							

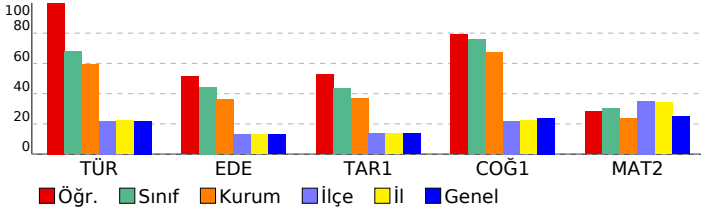

DİDAKTİK KALEM AYT 1				
DERSLERE GÖRE BAŞARI ANALİZİ				
Edebiyat-Sosyal-1				
Türkçe	S	D	Y	B%
Söz Öbeklerinde Anlam	1	1	0	100
Parçadaki Cümlelerin İçerik ve Özellikleri	1	1	0	100
Paragrafta Yardımcı Düşünceler	4	4	0	100
Edebiyat				
S	D	Y	B%	
Şiirde ahenği sağlayan özellikleri/unsurları belirler.	1	1	0	100
Şiiri yorumlar.	1	0	1	0
Şiirin nazım biçimini ve nazım türünü tespit eder.	1	1	0	100
Şiirde ahenği sağlayan özellikleri/unsurları belirler.	1	1	0	100
Tiyatro türlerini karşılaştırır.	1	1	0	100
Millî Edebiyat Dönemi yazarlarını tanıır.	1	0	1	0
Divan edebiyatı sanatçılarını tanıır.	4	3	1	75
Cumhuriyet Dönemi Türk Edebiyatında Roman (1950-1980 Arası)	1	1	0	100
Tanzimat Dönemi romanının özelliklerini bilir.	1	1	0	100
1923-1950 arasında eser veren roman yazarlarını tanıır.	1	0	1	0
Halkın yaşam biçimini anlatan manzum hikâyelerin genel özelliklerini kavrar ve Mehmet Akif Ersoy hakkında fikir sı	1	0	1	0
1876-1913 arasında eser veren yazarların ve bu dönemde yazılan romanların genel özelliklerini kavrar.	1	1	0	100
Millî Edebiyat Dönemi'nde Şiir	1	0	1	0
Fecriyat şairlerini tanıır.	1	1	0	100
Dünya Edebiyatında Roman	1	1	0	100
Tarih-1				
S	D	Y	B%	
Yazının icadının insanlık tarihinde meydana getirdiği değişimi açıklar.	1	1	0	100
İlk ve Orta Çağlarda İ.ç. Asya'daki Türk siyasi teşekküllerinin güç ve yönetim yapısını açıklar.	1	1	0	100
Hız. Muhammed (s.a.v.) ve Dört Halife Dönemi'nde Müslümanların Arap Yarımadası ve çevresinde siyasi hâkimiyet i	1	0	1	0
20. yüzyıl başlarında Osmanlı Devleti'nin siyasi, sosyal ve ekonomik durumunu analiz eder.	1	0	1	0
Kuvayimiliye hareketinin oluşumundan Büyük Millet Meclisinin açılışına kadar olan süreçte meydana gelen gelişme	1	1	0	100
Küresel güçlerin, enerji kaynakları üzerindeki rekabetinin Orta Doğu'daki siyasi gelişmelere etkilerini açıklar.	1	0	1	0
Eğitim ve kültür alanında yapılan inkılapları ve gelişmeleri kavrar.	1	1	0	100
Coğrafya-1				
S	D	Y	B%	
Çevre sorunlarının oluşum ve yayılma süreçlerini küresel etkileri açısından analiz eder.	1	1	0	100
Türkiye'deki kır yerleşme tiplerini ayırt eder.	1	1	0	100
Bölgesel ve küresel ölçekteki örgütlü etki alanları açısından değerlendirir.	1	1	0	100
Türkiye'nin turizm politikalarını çevresel, kültürel ve ekonomik etkileri açısından değerlendirir.	1	1	0	100
Türkiye'nin madenleri ve enerji kaynaklarının dağılımını açıklar.	1	0	1	0
Madde döngüleri ve enerji akışını ekosistemin devamlılığı açısından analiz eder.	1	1	0	100
Matematik				
Matematik-2				
S	D	Y	B%	
Asal Sayılar ve Aralarında Asal Sayılar	1	1	0	100
Mutlak Değerli Denklemler	1	1	0	100
EBOB-EKOK	1	1	0	100
Ardışık Sayılar	1	1	0	100
EŞİTSİZLİKLER	1	0	0	0
Fonksiyonlarda Bileşke İşlemi	1	1	0	100
Koşullu Önerme ve İki Yönlü Koşullu Önerme	1	1	0	100
Fonksiyon Grafikleri	1	1	0	100
Eşitsizlikler	1	0	1	0
POLİNOMLAR	1	0	1	0
Küme Kavramı ve Kümelerde İşlemler	1	0	0	0
Tekrarlı Permütasyon	1	0	0	0
OLASILIK	1	0	0	0
PERMÜTASYON, KOMBİNASYON, BİNOM AÇILIMI	1	0	0	0
İKİNCİ DERECEDEDEN DENKLEMLER	1	0	1	0
Geometrik Dizi	1	1	0	100
Üstel ve Logaritmik Denklemler	1	1	0	100
Logaritmik Fonksiyonlar ve Grafikleri	1	0	0	0
Birinci Dereceden Denklemler ve Eşitsizlikler	1	0	0	0
Limit ve Süreklilik	1	0	1	0
Bir fonksiyonun bir noktadaki limiti, soldan limit ve sağdan limit kavramlarını açıklar.	1	0	1	0
Türevin Uygulamaları	2	0	0	0
Türev Kuralları	1	0	1	0
Artanlık-Azalanlık-Ekstremum Noktalar	1	0	1	0
Belirsiz İntegral	1	0	0	0
İntegral ile Alan Hesabı	2	0	1	0
TRIGONOMETRİ	1	0	1	0
Yarım Açılış Formülleri	2	1	0	50
Trigonometrik Fonksiyonların Aralığı ve Sıralaması	1	0	1	0
SAYILAR	1	1	0	100
Sayı Problemleri	1	0	0	0
Kökü İfadeleri	1	0	0	0
Üstü İfadeleri	1	1	0	100
ÇARPANLARA AYIRMA VE ÖZDEŞLİKLER	1	1	0	100
Kesir Problemleri	1	0	1	0
Yaş Problemleri	1	0	0	0
Küre, dik dairesel silindirik ve dik dairesel koninin alan ve hacim bağlantılarını oluşturarak işlemler yapar.	1	1	0	100

SINAV SONUÇ BELGESİ							
MANİSA / YUNUSEMRE / KEP AKADEMİ 12.EŞİT AĞIRLIK							
Öğrenci				Numara		Sınıf	
ELİF AKALIN				12384		12	
Puan Türü	Puan	Genel Ort.	Dereceler				
			Snf	Kurum	İlçe	İl	Genel
SÖZ	▲ 236,488	193,570	20	33	46	47	602
Puanı Hesaplanan:			82	353	367	3797	
SAY	▲ 238,743	221,010	13	18	163	163	1177
Puanı Hesaplanan:			82	353	367	3797	
EA	▲ 284,298	205,620	12	16	44	44	225
Puanı Hesaplanan:			82	353	367	3797	
Katılımlar:			34	82	357	371	3810

T.C.No ile eşleşen TYT bilgileriniz kullanılmıştır.

Ders	Soru	Doğru	Yanlış	Net	Başarı %	Sınıf Ort.	Kurum Ort.	Genel Ort.
<i>Türkçe</i>	40	30	9	27,75	69			
<i>Tarih-1</i>	5	3	1	2,75	55			
<i>Coğrafya-1</i>	5	4	0	4,00	80			
<i>Felsefe</i>	5	3	1	2,75	55			
<i>Din Kült. ve Ahl. Bil.</i>	5	2	2	1,50	30			
<i>TYT Sosyal</i>	20	12	4	11,00	55			
<i>Matematik-1</i>	30	4	2	3,50	12			
<i>Geometri</i>	10	5	0	5,00	50			
<i>TYT Matematik</i>	40	9	2	8,50	21			
<i>Fizik</i>	7	2	0	2,00	29			
<i>Kimya</i>	7	2	0	2,00	29			
<i>Biyoloji</i>	6	0	1	-0,25	-4			
<i>TYT Fen</i>	20	4	1	3,75	19			
Türkçe	6	4	2	3,50	58	▼ 4,08	▼ 3,55	▲ 1,32
Edebiyat	18	11	5	9,75	54	▲ 7,99	▲ 6,49	▲ 2,32
Tarih-1	10	6	3	5,25	53	▲ 4,32	▲ 3,69	▲ 1,36
Coğrafya-1	6	4	2	3,50	58	▼ 4,56	▼ 4,02	▲ 1,43
Edebiyat-Sosyal-1	40	25	12	22,00	55	▲ 20,94	▲ 17,75	▲ 6,43
Matematik-2	40	18	1	17,75	44	▲ 12,01	▲ 9,39	▲ 9,86
Toplam:	280	98	29	90,75	32	▲ 89,22	▲ 75,98	▲ 69,43
Soru No	1234567890123456789012345678901234567890							
Edebiyat-Sosyal-1	DEBbEaDBaD AbDAB cDccBCDCeBcaAEC EDeAdAA							
Cevap Anahtarı	B	DEBAECDBEDDAADABDADEEBCCDBACAECCEDEBAEAA						
Matematik	B	AAAD	e	DACCD	C	CA	B	CDA A
Cevap Anahtarı	B	BADCAAADECDCEDACCCDCAEBCBCECDAEEDADCE						

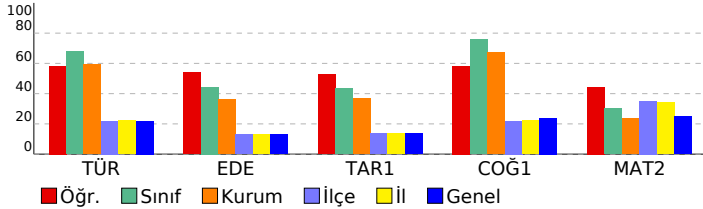

DİDAKTİK KALEM AYT 1				
DERSLERE GÖRE BAŞARI ANALİZİ				
Edebiyat-Sosyal-1				
Türkçe	S	D	Y	B%
Söz Öbeklerinde Anlam	1	1	0	100
Parçadaki Cümlelerin İçerik ve Özellikleri	1	1	0	100
Paragrafta Yardımcı Düşünceler	4	2	2	50
Edebiyat				
S	D	Y	B%	
Şiirde ahenği sağlayan özellikleri/unsurları belirler.	1	0	1	0
Şiiri yorumlar.	1	1	0	100
Şiirin nazım biçimini ve nazım türünü tespit eder.	1	1	0	100
Şiirde ahenği sağlayan özellikleri/unsurları belirler.	1	1	0	100
Tiyatro türlerini karşılaştırır.	1	1	0	100
Millî Edebiyat Dönemi yazarlarını tanıır.	1	0	0	0
Divan edebiyatı sanatçılarını tanıır.	4	3	1	75
Cumhuriyet Dönemi Türk Edebiyatında Roman (1950-1980 Arası)	1	0	1	0
Tanzimat Dönemi romanının özelliklerini bilir.	1	0	0	0
1923-1950 arasında eser veren roman yazarlarını tanıır.	1	0	1	0
Halkın yaşam biçimini anlatan manzum hikâyelerin genel özelliklerini kavrar ve Mehmet Akif Ersoy hakkında fikir se	1	1	0	100
1876-1913 arasında gerçekleşen Osmanlı siyasi hayatı üzerindeki etkilerini değerlendirir.	1	0	1	0
20. yüzyıl başlarında Osmanlı Devleti'nin siyasi, sosyal ve ekonomik durumunu analiz eder.	1	0	0	0
Kuvayimiliye hareketinin oluşumundan Büyük Millet Meclisinin açılışına kadar olan süreçte meydana gelen gelişme	1	1	0	100
Küresel güçlerin, enerji kaynakları üzerindeki rekabetinin Orta Doğu'daki siyasi gelişmelere etkilerini açıklar.	1	1	0	100
Eğitim ve kültür alanında yapılan inkılapları ve gelişmeleri kavrar.	1	1	0	100
Coğrafya-1				
S	D	Y	B%	
Çevre sorunlarının oluşum ve yayılma süreçlerini küresel etkileri açısından analiz eder.	1	0	1	0
Türkiye'deki kır yerleşme tiplerini ayırır eder.	1	1	0	100
Bölgesel ve küresel ölçekteki örgütlü etki alanları açısından değerlendirir.	1	1	0	100
Türkiye'nin turizm politikalarını çevresel, kültürel ve ekonomik etkileri açısından değerlendirir.	1	1	0	100
Türkiye'nin madenleri ve enerji kaynaklarının dağılımını açıklar.	1	0	1	0
Madde döngüleri ve enerji akışını ekosistemin devamlılığı açısından analiz eder.	1	1	0	100
Matematik				
Matematik-2				
S	D	Y	B%	
Asal Sayılar ve Aralarında Asal Sayılar	1	0	0	0
Mutlak Değerli Denklemler	1	1	0	100
EBOB-EKOK	1	0	0	0
Ardışık Sayılar	1	1	0	100
EŞİTSİZLİKLER	1	0	0	0
Fonksiyonlarda Bileşke İşlemi	1	1	0	100
Koşullu Önerme ve İki Yönlü Koşullu Önerme	1	1	0	100
Fonksiyon Grafikleri	1	1	0	100
Eşitsizlikler	1	0	0	0
POLİNOMLAR	1	0	1	0
Küme Kavramı ve Kümelerde İşlemler	1	0	0	0
Tekrarlı Permütasyon	1	0	0	0
OLASILIK	1	1	0	100
PERMÜTASYON, KOMBİNASYON, BİNOM AÇILIMI	1	0	0	0
İKİNCİ DERECEDEKİ DENKLEMLER	1	1	0	100
Geometrik Dizi	1	1	0	100
Üstel ve Logaritmik Denklemler	1	1	0	100
Logaritmik Fonksiyonlar ve Grafikleri	1	1	0	100
Birinci Dereceden Denklemler ve Eşitsizlikler	1	0	0	0
Limit ve Süreklilik	1	1	0	100
Bir fonksiyonun bir noktadaki limiti, soldan limit ve sağdan limit kavramlarını açıklar.	1	1	0	100
Türevin Uygulamaları	2	1	0	50
Türev Kuralları	1	0	0	0
Artanlık-Azalanlık-Ekstremum Noktalar	1	1	0	100
Belirsiz İntegral	1	0	0	0
İntegral ile Alan Hesabı	2	0	0	0
TRİGONOMETRİ	1	0	0	0
Yarım Açılış Formülleri	2	1	0	50
Trigonometrik Fonksiyonların Aralığı ve Sıralaması	1	1	0	100
SAYILAR	1	1	0	100
Sayı Problemleri	1	0	0	0
Kökü ifadeler	1	0	0	0
Üslü ifadeler	1	1	0	100
ÇARPANLARA AYIRMA VE ÖZDEŞLİKLER	1	0	0	0
Kesir Problemleri	1	0	0	0
Yaş Problemleri	1	0	0	0
Küre, dik dairesel silindirik ve dik dairesel koninin alan ve hacim bağlantılarını oluşturarak işlemler yapar.	1	0	0	0

SINAV SONUÇ BELGESİ							
MANİSA / YUNUSEMRE / KEP AKADEMİ 12.EŞİT AĞIRLIK							
Öğrenci				Numara		Sınıf	
ELİF TAŞTAN				12393		12	
Puan Türü	Puan	Genel Ort.	Dereceler				
			Snf	Kurum	İlçe	İl	Genel
SÖZ	▲ 309,243	193,570	4	4	6	6	69
	Puanı Hesaplanan:		82	353	367	3797	
SAY	▲ 342,775	221,010	1	1	41	41	195
	Puanı Hesaplanan:		82	353	367	3797	
EA	▲ 414,475	205,620	2	2	2	2	3
	Puanı Hesaplanan:		82	353	367	3797	
Katılımlar:			34	82	357	371	3810

T.C.No ile eşleşen TYT bilgileriniz kullanılmıştır.

Ders	Soru	Doğru	Yanlış	Net	Başarı %	Sınıf Ort.	Kurum Ort.	Genel Ort.
<i>Türkçe</i>	40	32	8	30,00	75			
<i>Tarih-1</i>	5	5	0	5,00	100			
<i>Coğrafya-1</i>	5	4	1	3,75	75			
<i>Felsefe</i>	5	4	1	3,75	75			
<i>Din Kült. ve Ahl. Bil.</i>	5	4	1	3,75	75			
<i>TYT Sosyal</i>	20	17	3	16,25	81			
<i>Matematik-1</i>	30	27	1	26,75	89			
<i>Geometri</i>	10	9	1	8,75	88			
<i>TYT Matematik</i>	40	36	2	35,50	89			
<i>Fizik</i>	7	3	2	2,50	36			
<i>Kimya</i>	7	4	2	3,50	50			
<i>Biyoloji</i>	6	3	3	2,25	38			
<i>TYT Fen</i>	20	10	7	8,25	41			
Türkçe	6	5	1	4,75	79	▲ 4,08	▲ 3,55	▲ 1,32
Edebiyat	18	15	3	14,25	79	▲ 7,99	▲ 6,49	▲ 2,32
Tarih-1	10	8	1	7,75	78	▲ 4,32	▲ 3,69	▲ 1,36
Coğrafya-1	6	4	0	4,00	67	▼ 4,56	▼ 4,02	▲ 1,43
Edebiyat-Sosyal-1	40	32	5	30,75	77	▲ 20,94	▲ 17,75	▲ 6,43
Matematik-2	40	38	2	37,50	94	▲ 12,01	▲ 9,39	▲ 9,86
Toplam:	280	165	27	158,25	57	▲ 89,22	▲ 75,98	▲ 69,43
Soru No	1234567890123456789012345678901234567890							
Edebiyat-Sosyal-1	DEBAEaDBabDAADABDcDEEBDCDBA AECeEDBA A							
Cevap Anahtarı	B	DEBAECDBEDDAADABDADEEBDCDBACAECCEDEBAEAA						
Matematik	BADCAADECDCEcAcADCCDACAEBCCBECDAAEDADCE							
Cevap Anahtarı	B	BADCAADECDCEdACCDCDACAEBCCBECDAAEDADCE						

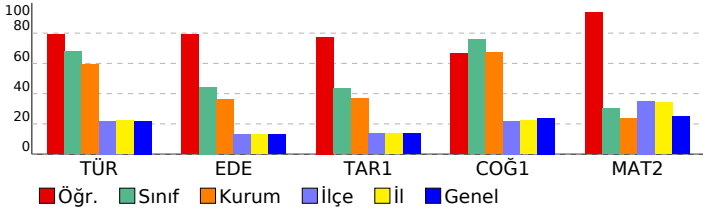

DIDAKTİK KALEM AYT 1				
DERSLERE GÖRE BAŞARI ANALİZİ				
Edebiyat-Sosyal-1				
Türkçe	S	D	Y	B%
Söz Öbeklerinde Anlam	1	1	0	100
Parçadaki Cümlelerin İçerik ve Özellikleri	1	1	0	100
Paragrafta Yardımcı Düşünceler	4	3	1	75
Edebiyat				
S	D	Y	B%	
Şiirde ahenği sağlayan özellikleri/unsurları belirler.	1	0	1	0
Şiiri yorumlar.	1	0	1	0
Şiirin nazım biçimini ve nazım türünü tespit eder.	1	1	0	100
Şiirde ahenği sağlayan özellikleri/unsurları belirler.	1	1	0	100
Tiyatro türlerini karşılaştırır.	1	1	0	100
Millî Edebiyat Dönemi yazarlarını tanıır.	1	1	0	100
Divan edebiyatı sanatçılarını tanıır.	4	4	0	100
Cumhuriyet Dönemi Türk Edebiyatında Roman (1950-1980 Arası)	1	1	0	0
Tanzimat Dönemi romanının özelliklerini bilir.	1	1	0	100
1923-1950 arasında eser veren roman yazarlarını tanıır.	1	1	0	100
Halkın yaşam biçimini anlatan manzum hikâyelerin genel özelliklerini kavrar ve Mehmet Akif Ersoy hakkında fikir se	1	1	0	100
1876-1913 arasında gerçekleşen darbelerin Osmanlı siyasi hayatı üzerindeki etkilerini değerlendirir.	1	1	0	100
20. yüzyıl başlarında Osmanlı Devleti'nin siyasi, sosyal ve ekonomik durumunu analiz eder.	1	1	0	0
Kuvayimiliye hareketinin oluşumundan Büyük Millet Meclisinin açılışına kadar olan süreçte meydana gelen gelişme	1	1	0	100
Küresel güçlerin, enerji kaynakları üzerindeki rekabetinin Orta Doğu'daki siyasi gelişmelere etkilerini açıklar.	1	1	0	100
Eğitim ve kültür alanında yapılan inkılapları ve gelişmeleri kavrar.	1	1	0	100
Coğrafya-1				
S	D	Y	B%	
Çevre sorunlarının oluşum ve yayılma süreçlerini küresel etkileri açısından analiz eder.	1	1	0	100
Türkiye'deki kır yerleşme tiplerini ayırt eder.	1	1	0	100
Bölgesel ve küresel ölçekteki örgütlü etki alanları açısından değerlendirir.	1	0	0	0
Türkiye'nin turizm politikalarını çevresel, kültürel ve ekonomik etkileri açısından değerlendirir.	1	1	0	100
Türkiye'nin madenleri ve enerji kaynaklarının dağılımını açıklar.	1	0	0	0
Madde döngüleri ve enerji akışını ekosistemin devamlılığı açısından analiz eder.	1	1	0	100
Matematik				
Matematik-2				
S	D	Y	B%	
Asal Sayılar ve Aralarında Asal Sayılar	1	1	0	100
Mutlak Değerli Denklemler	1	1	0	100
EBOB-EKOK	1	1	0	100
Ardışık Sayılar	1	1	0	100
EŞİTSİZLİKLER	1	1	0	100
Fonksiyonlarda Bileşke İşlemi	1	1	0	100
Koşullu Önerme ve İki Yönlü Koşullu Önerme	1	1	0	100
Fonksiyon Grafikleri	1	1	0	100
Eşitsizlikler	1	1	0	100
POLİNOMLAR	1	1	0	100
Küme Kavramı ve Kümelerde İşlemler	1	1	0	100
Tekrarlı Permütasyon	1	1	0	100
OLASILIK	1	0	1	0
PERMÜTASYON, KOMBİNASYON, BİNOM AÇILIMI	1	1	0	100
İKİNCİ DERECEDEKİ DENKLEMLER	1	1	0	100
Geometrik Dizi	1	1	0	100
Üstel ve Logaritmik Denklemler	1	1	0	100
Logaritmik Fonksiyonlar ve Grafikleri	1	1	0	100
Birinci Dereceden Denklemler ve Eşitsizlikler	1	1	0	100
Limit ve Süreklilik	1	0	1	0
Bir fonksiyonun bir noktadaki limiti, soldan limit ve sağdan limit kavramlarını açıklar.	1	1	0	100
Türevin Uygulamaları	2	2	0	100
Türev Kuralları	1	1	0	100
Artanlık-Azalanlık-Ekstremum Noktalar	1	1	0	100
Belirsiz İntegral	1	1	0	100
İntegral ile Alan Hesabı	2	2	0	100
TRİGONOMETRİ	1	1	0	100
Yarım Açılış Formülleri	2	2	0	100
Trigonometrik Fonksiyonların Aralığı ve Sıralaması	1	1	0	100
SAYILAR	1	1	0	100
Sayı Problemleri	1	1	0	100
Kökü İfadeler	1	1	0	100
Üstü İfadeler	1	1	0	100
ÇARPANLARA AYIRMA VE ÖZDEŞLİKLER	1	1	0	100
Kesir Problemleri	1	1	0	100
Yaş Problemleri	1	1	0	100
Küre, dik dairesel silindirik ve dik dairesel koninin alan ve hacim bağlantılarını oluşturarak işlemler yapar.	1	1	0	100

SINAV SONUÇ BELGESİ							
MANİSA / YUNUSEMRE / KEP AKADEMİ 12.EŞİT AĞIRLIK							
Öğrenci				Numara		Sınıf	
EMİRHAN AKGÜN				12382		12	
Puan Türü	Puan	Genel Ort.	Dereceler				
			Snf	Kurum	İlçe	İl	Genel
SÖZ	▲ 345,620	193,570	1	1	2	2	14
Puanı Hesaplanan:			82	353	367	3797	
SAY	▼ 170,758	221,010	29	64	321	325	3095
Puanı Hesaplanan:			82	353	367	3797	
EA	▲ 244,265	205,620	18	32	116	116	723
Puanı Hesaplanan:			82	353	367	3797	
Katılımlar:			34	82	357	371	3810

Öğrenci No ile eşleşen TYT bilgileriniz kullanılmıştır.

Ders	Soru	Doğru	Yanlış	Net	Başarı %	Sınıf Ort.	Kurum Ort.	Genel Ort.
<i>Türkçe</i>	40	28	11	25,25	63			
<i>Tarih-1</i>	5	5	0	5,00	100			
<i>Coğrafya-1</i>	5	2	3	1,25	25			
<i>Felsefe</i>	5	3	2	2,50	50			
<i>Din Kül. ve Ahl. Bil.</i>	5	3	1	2,75	55			
<i>TYT Sosyal</i>	20	13	6	11,50	58			
<i>Matematik-1</i>	30	0	1	-0,25	-1			
<i>Geometri</i>	10	0	0	0,00	0			
<i>TYT Matematik</i>	40	0	1	-0,25	-1			
<i>Fizik</i>	7	0	0	0,00	0			
<i>Kimya</i>	7	0	0	0,00	0			
<i>Biyoloji</i>	6	0	0	0,00	0			
<i>TYT Fen</i>	20	0	0	0,00	0			
Türkçe	6	4	2	3,50	58	▼ 4,08	▼ 3,55	▲ 1,32
Edebiyat	18	15	2	14,50	81	▲ 7,99	▲ 6,49	▲ 2,32
Tarih-1	10	8	1	7,75	78	▲ 4,32	▲ 3,69	▲ 1,36
Coğrafya-1	6	5	1	4,75	79	▲ 4,56	▲ 4,02	▲ 1,43
Edebiyat-Sosyal-1	40	32	6	30,50	76	▲ 20,94	▲ 17,75	▲ 6,43
Tarih-2	11	10	0	10,00	91	▲ 1,16	▲ 1,15	▲ 0,71
Coğrafya-2	11	11	0	11,00	100	▲ 1,70	▲ 2,09	▲ 1,53
Felsefe	6	3	2	2,50	42	▲ 0,60	▲ 0,66	▲ 0,56
Felsefe Grubu	6	5	1	4,75	79	▲ 0,69	▲ 0,64	▲ 0,53
Din Kül. ve Ahl. Bil.	6	5	0	5,00	83	▲ 0,67	▲ 0,74	▲ 0,54
Felsefe (Seçmeli)	6	0	0	0,00	0	◆ 0,00	◆ 0,00	▼ 0,01
Sosyal-2	40	34	3	33,25	83	▲ 4,82	▲ 5,29	▲ 3,89
Toplam:	280	107	27	100,25	36	▲ 89,22	▲ 75,98	▲ 69,43
Soru No	1234567890123456789012345678901234567890							
Edebiyat-Sosyal-1	EaDaAEEDDBb ABADcDEBDcCC CAcCECEBDAAEEd							
Cevap Anahtarı	A EBDCAEEDDBADABADAEBDEDCBCCAACECEBDAAEA							
Sosyal-2	EADB AECCDDDBCCABAEBCAceE DBCaDABC DAC							
Cevap Anahtarı	A EADBBAECCDDDBCCABAEBBCABDEADBCEADBCEDACABECED							

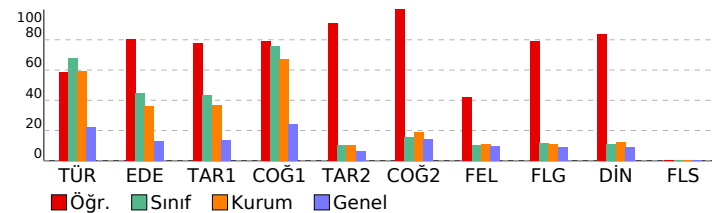

DIDAKTİK KALEM AYT 1

DERSLERE GÖRE BAŞARI ANALİZİ

Edebiyat-Sosyal-1	S	D	Y	B%
Türkçe				
Söz Öbeklerinde Anlam	1	1	0	100
Parçadaki Cümlelerin İçerik ve Özellikleri	1	0	1	0
Paragrafa Yardımcı Düşünceler	4	3	1	75
Edebiyat				
Şiirde ahenği sağlayan özellikler/unsurları belirler.	1	1	0	100
Şiiri yorumlar.	1	1	0	100
Şiirin nazım biçimini ve nazım türünü tespit eder.	1	1	0	100
Şiirde ahenği sağlayan özellikler/unsurları belirler.	1	1	0	100
Tiyatro türlerini karşılaştırır.	1	0	1	0
Millî Edebiyat Dönemi yazarlarını tanıır.	1	0	0	0
Divan edebiyatı sanatçılarını tanıır.	4	4	0	100
Cumhuriyet Dönemi Türk Edebiyatında Roman (1950-1980 Arası)	1	0	1	0
Tanzimat Dönemi romanının özelliklerini bilir.	1	1	0	100
1923-1950 arasında eser veren roman yazarlarını tanıır.	1	1	0	100
Halkın yaşam biçimini anlatan manzum hikâyelerin genel özelliklerini kavrar ve Mehmet Akif Ersoy hakkında fikir se	1	1	0	100
1950-1980 arasında eser veren yazarların ve bu dönemde yazılan romanların genel özelliklerini kavrar.	1	1	0	100
Millî Edebiyat Dönemi'nde Şiir	1	1	0	100
Fecriyatî şairlerini tanıır.	1	1	0	100
Dünya Edebiyatında Roman	1	1	0	100
Tarih-1				
Yazının icadının insanlık tarihinde meydana getirdiği değişimi açıklar.	1	1	0	100
İlk ve Orta Çağlarda İç Asya'daki Türk siyasi teşekküllerinin güç ve yönetim yapısını açıklar.	1	0	0	0
Hız Muhammed (s.a.v.) ve Dört Halife Dönemi'nde Müslümanların Arap Yarımadası ve çevresinde siyasi hâkimiyet i	1	1	0	100
Büyük Selçuklu Devleti Dönemi'ndeki başlıca siyasi gelişmeleri Türk tarihi içerisindeki önemi bağlamında değeri	1	1	0	100
Osmanlı Devleti'nin İslam coğrafyasında hâkimiyet kurmasının Türk ve İslam dünyası üzerindeki etkilerini analiz ed	1	1	0	100
1876-1913 arasında gerçekleştirilen darbelerin Osmanlı siyasi hayatı üzerindeki etkilerini değerlendirir.	1	0	1	0
20. yüzyıl başlarında Osmanlı Devleti'nin siyasi, sosyal ve ekonomik durumunu analiz eder.	1	1	0	100
Kuvayımilliye hareketinin oluşumundan Büyük Millet Meclisinin açılışına kadar olan süreçte meydana gelen gelişme	1	1	0	100
Küresel güçlerin, enerji kaynakları üzerindeki rekabetinin Orta Doğu'daki siyasi gelişmelere etkilerini açıklar.	1	1	0	100
Eğitim ve kültür alanında yapılan inkılaplar ve gelişmeleri kavrar.	1	1	0	100
Coğrafya-1				
Çevre sorunlarının oluşum ve yayılma süreçlerini küresel etkileri açısından analiz eder.	1	1	0	100
Türkiye'deki kır yerleşme tiplerini ayırt eder.	1	1	0	100
Bölgesel ve küresel ölçekteki örgütlü etki alanları açısından değerlendirir.	1	1	0	100
Türkiye'nin turizm politikalarını çevresel, kültürel ve ekonomik etkileri açısından değerlendirir.	1	1	0	100
Türkiye'nin madenleri ve enerji kaynaklarının dağılımını açıklar.	1	1	0	100
Madde döngüleri ve enerji akışını ekosistemin devamlılığı açısından analiz eder.	1	0	1	0
Sosyal-2				
Tarih-2				
Bir araştırma alanı ve bilim dalı olarak tarihin kapsamını, metodunu ve diğer bilim dallarıyla ilişkisini açıklar.	1	1	0	100
İlk ve Orta Çağlarda İç Asya'daki Türk siyasi teşekküllerinin güç ve yönetim yapısını açıklar.	1	1	0	100
Büyük Selçuklu Devleti Dönemi'ndeki başlıca siyasi gelişmeleri Türk tarihi içerisindeki önemi bağlamında değeri	1	1	0	100
Rumeli'deki fetihler ile iskân (şenlendirme) ve istimâlet politikalarının amaçlarını ve etkilerini analiz eder.	1	1	0	100
Osmanlı Devleti'nde merkezî otoriteyi güçlendirmeye yönelik düzenlemeleri analiz eder.	1	0	0	0
Avrupa'daki gelişmelere bağlı olarak Osmanlı idari, askerî ve ekonomik yapısında meydana gelen değişimleri analiz	1	1	0	100
Osmanlı Devleti'nin siyasi varlığına yönelik iç ve dış tehditleri analiz eder.	1	1	0	100
I. Dünya Savaşı sürecinde Osmanlı Devleti'nin durumunu siyasi, askerî ve sosyal açılarından analiz eder.	1	1	0	100
Kuvayımilliye hareketinin oluşumundan Büyük Millet Meclisinin açılışına kadar olan süreçte meydana gelen gelişme	1	1	0	100
Düzenli ordu kurulmasından Mudanya Ateşkes Antlaşması'na kadar meydana gelen gelişmeleri Türkiye'nin bağ	1	1	0	100
II. Dünya Savaşı sonrası dönemde uluslararası ilişkilerde ve Türk dış politikasında meydana gelen gelişmeleri kavra	1	1	0	100
Coğrafya-2				
Şehirlerin küresel ve bölgesel etkilerini fonksiyonel açıdan yorumlar.	1	1	0	100
Türkiye'nin madenleri ve enerji kaynaklarının dağılımını açıklar.	1	1	0	100
Doğal kaynaklar ile ekonomi ilişkisini açıklar.	2	2	0	100
Türkiye'deki doğal kaynaklar ile ekonomi arasındaki ilişkiyi analiz eder.	1	1	0	100
Türkiye'de tarım sektörünün özelliklerini açıklar.	1	1	0	100
Biyoçeşitliliğin oluşumu ve azalmasında etkili olan faktörleri açıklar.	1	1	0	100
Şehirleşme, göç ve sanayileşme ilişkisini toplumsal etkileri açısından yorumlar.	1	1	0	100
İlk kültür merkezlerinin ortaya çıkışı, yayılışı ve dağılımlarını belirleyen faktörleri açıklar.	1	1	0	100
Çevre sorunlarının oluşum ve yayılma süreçlerini küresel etkileri açısından analiz eder.	2	2	0	100
Felsefe				
Bilgi felsefesinin konusunu ve problemlerini açıklar.	1	1	0	100
Felsefi düşüncenin özelliklerini açıklar.	1	1	0	100
Varlık felsefesinin konusunu ve problemlerini açıklar.	1	0	1	0
Öğrenmeyi etkileyen etkenleri irdeler.	1	0	1	0
Duyguların davranışlarımıza etkisini fark eder.	1	1	0	100
Davranış etkileyen sosyal etkenleri analiz eder.	1	0	0	0
Felsefe Grubu				
Gelişim dönemlerinin temel özelliklerini kavrar.	1	1	0	100
Hayat boyu öğrenmenin önemini kavrar.	1	1	0	100
Toplumu oluşturan öğelerin etkileşim içinde olduğunu fark eder.	1	1	0	100
Algıyı etkileyen etkenleri açıklar.	1	0	1	0
Kişilik konusundaki kuramları tanıır.	1	1	0	100
Ruh sağlığı kavramını bilir.	1	1	0	100
Din Kül. ve Ahl. Bil.				
İnsanın Allah ile irtibat yollarını fark eder.	1	1	0	100
İsim ve sıfatlarının yansımalarıyla Allah'ı tanıır.	1	1	0	100
Dini anlayış ve kültürümüzün oluşmasında etkili olan bazı şahsiyetleri tanıır.	1	0	0	0
Kültürümüzde etkin olan bazı tasavvufî yorumları tanıır.	1	1	0	100
Gönül Coğrafyamız	1	1	0	100
İslam düşüncesindeki amelî fihî yorumları tanıır.	1	1	0	100
Felsefe (Seçmeli)				
MÖ 6. yüzyıl-MS 2. yüzyıl felsefesinin karakteristik özelliklerini açıklar.	1	0	0	0
Örnek felsefi metinlerden hareketle MS 2. yüzyıl-MS 15. yüzyıl filozoflarının felsefi görüşlerini analiz eder.	1	0	0	0
Psikolojinin bir bilim dalı olma sürecini kavrar.	1	0	0	0
Sosyolojiye Giriş	1	0	0	0
Toplumu oluşturan öğelerin etkileşim içinde olduğunu fark eder.	1	0	0	0
Akil ikeleninin önemini değerlendirir.	1	0	0	0

SINAV SONUÇ BELGESİ							
MANİSA / YUNUSEMRE / KEP AKADEMİ 12.EŞİT AĞIRLIK							
Öğrenci				Numara		Sınıf	
EMİRHAN GEDİK				12259		12	
Puan Türü	Puan	Genel Ort.	Dereceler				
			Snf	Kurum	İlçe	İl	Genel
SÖZ	▲ 211,364	193,570	26	54	95	99	1075
Puanı Hesaplanan:			82	353	367	3797	
SAY	▼ 179,058	221,010	23	51	300	304	2699
Puanı Hesaplanan:			82	353	367	3797	
EA	▲ 213,801	205,620	25	50	186	187	1478
Puanı Hesaplanan:			82	353	367	3797	
Katılımlar:			34	82	357	371	3810

Eşleşen TYT bilginiz bulunamadığı için okulunuzun ortalaması TYT bilginiz olarak kullanılmıştır.

Ders	Soru	Doğru	Yanlış	Net	Başarı %	Sınıf Ort.	Kurum Ort.	Genel Ort.
<i>Türkçe</i>	40	22	13	18,63	47			
<i>Tarih-1</i>	5	4	1	3,36	67			
<i>Coğrafya-1</i>	5	2	2	1,70	34			
<i>Felsefe</i>	5	3	1	3,14	63			
<i>Din Kült. ve Ahl. Bil.</i>	5	3	1	2,91	58			
<i>TYT Sosyal</i>	20	12	5	11,10	56			
<i>Matematik-1</i>	30	6	3	5,65	19			
<i>Geometri</i>	10	2	0	1,41	14			
<i>TYT Matematik</i>	40	8	4	7,06	18			
<i>Fizik</i>	7	1	1	0,99	14			
<i>Kimya</i>	7	1	1	0,66	9			
<i>Biyoloji</i>	6	1	1	0,48	8			
<i>TYT Fen</i>	20	3	3	2,13	11			
Türkçe	6	5	1	4,75	79	▲ 4,08	▲ 3,55	▲ 1,32
Edebiyat	18	8	6	6,50	36	▼ 7,99	▲ 6,49	▲ 2,32
Tarih-1	10	3	7	1,25	13	▼ 4,32	▼ 3,69	▼ 1,36
Coğrafya-1	6	6	0	6,00	100	▲ 4,56	▲ 4,02	▲ 1,43
Edebiyat-Sosyal-1	40	22	14	18,50	46	▼ 20,94	▲ 17,75	▲ 6,43
Matematik-2	40	2	1	1,75	4	▼ 12,01	▼ 9,39	▼ 9,86
Toplam:	280	69	39	59,16	21	▼ 89,22	▼ 75,98	▼ 69,43
Soru No	1234567890123456789012345678901234567890							
Edebiyat-Sosyal-1	EBcCAEdEdeCaa ADAacBD D CddbAbbaaEBDAAEA							
Cevap Anahtarı	A EBDCAEEDDBADABADAEDEDEDCBCCAACECEBDAAEA							
Matematik	A C b							
Cevap Anahtarı	A DAABCADADCCCECCDCADEDACADBECEBDACEDAECEDE							

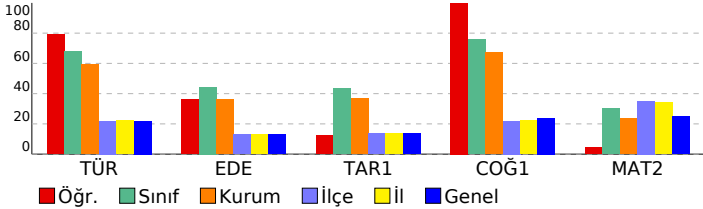

DIDAKTİK KALEM AYT 1				
DERSLERE GÖRE BAŞARI ANALİZİ				
Edebiyat-Sosyal-1				
Türkçe	S	D	Y	B%
Söz Öbeklerinde Anlam	1	1	0	100
Parçadaki Cümlelerin İçerik ve Özellikleri	1	1	0	100
Paragrafta Yardımcı Düşünceler	4	3	1	75
Edebiyat				
S	D	Y	B%	
Şiirde ahenği sağlayan özellikleri/unsurları belirler.	1	0	1	0
Şiiri yorumlar.	1	0	1	0
Şiirin nazım biçimini ve nazım türünü tespit eder.	1	1	0	100
Şiirde ahenği sağlayan özellikleri/unsurları belirler.	1	0	1	0
Tiyatro türlerini karşılaştırır.	1	1	0	100
Millî Edebiyat Dönemi yazarlarını tanıır.	1	0	1	0
Divan edebiyatı sanatçılarını tanıır.	4	2	0	50
Cumhuriyet Dönemi Türk Edebiyatında Roman (1950-1980 Arası)	1	1	0	100
Tanzimat Dönemi romanının özelliklerini bilir.	1	0	1	0
1923-1950 arasında eser veren roman yazarlarını tanıır.	1	0	1	0
Halkın yaşam biçimini anlatan manzum hikâyelerin genel özelliklerini kavrar ve Mehmet Akif Ersoy hakkında fikir se	1	1	0	100
1876-1913 arasında gerçekleştirilen darbelerin Osmanlı siyasi hayatı üzerindeki etkilerini değerlendirir.	1	1	0	100
20. yüzyıl başlarında Osmanlı Devleti'nin siyasi, sosyal ve ekonomik durumunu analiz eder.	1	0	1	0
Kuvayimiliye hareketinin oluşumundan Büyük Millet Meclisinin açılışına kadar olan süreçte meydana gelen gelişme	1	0	1	0
Küresel güçlerin, enerji kaynakları üzerindeki rekabetinin Orta Doğu'daki siyasi gelişmelere etkilerini açıklar.	1	1	0	100
Eğitim ve kültür alanında yapılan inkılapları ve gelişmeleri kavrar.	1	1	0	100
Coğrafya-1				
S	D	Y	B%	
Çevre sorunlarının oluşum ve yayılma süreçlerini küresel etkileri açısından analiz eder.	1	1	0	100
Türkiye'deki kır yerleşme tiplerini ayırır eder.	1	1	0	100
Bölgesel ve küresel ölçekteki örgütlü etki alanları açısından değerlendirir.	1	1	0	100
Türkiye'nin turizm politikalarını çevresel, kültürel ve ekonomik etkileri açısından değerlendirir.	1	1	0	100
Türkiye'nin madenleri ve enerji kaynaklarının dağılımını açıklar.	1	1	0	100
Madde döngüleri ve enerji akışını ekosistemin devamlılığı açısından analiz eder.	1	1	0	100
Matematik				
Matematik-2				
S	D	Y	B%	
Asal Sayılar ve Aralarında Asal Sayılar	1	0	0	0
Mutlak Değerli Denklemler	1	1	0	100
EBOB-EKOK	1	0	0	0
Ardışık Sayılar	1	0	0	0
EŞİTSİZLİKLER	1	1	0	100
Fonksiyonlarda Bileşke İşlemi	1	0	0	0
Koşullu Önerme ve İki Yönlü Koşullu Önerme	1	0	0	0
Fonksiyon Grafikleri	1	0	0	0
Eşitsizlikler	1	0	0	0
POLİNOMLAR	1	0	0	0
Küme Kavramı ve Kümelerde İşlemler	1	0	0	0
Tekrarlı Permütasyon	1	0	1	0
OLASILIK	1	0	0	0
PERMÜTASYON, KOMBİNASYON, BİNOM AÇILIMI	1	0	0	0
İKİNCİ DERECEDEDEN DENKLEMLER	1	0	0	0
Geometrik Dizi	1	0	0	0
Üstel ve Logaritmik Denklemler	1	0	0	0
Logaritmik Fonksiyonlar ve Grafikleri	1	0	0	0
Birinci Dereceden Denklemler ve Eşitsizlikler	1	0	0	0
Limit ve Süreklilik	1	0	0	0
Bir fonksiyonun bir noktadaki limiti, soldan limit ve sağdan limit kavramlarını açıklar.	1	0	0	0
Türevin Uygulamaları	2	0	0	0
Türev Kuralları	1	0	0	0
Artanlık-Azalanlık-Ekstremum Noktalar	1	0	0	0
Belirsiz İntegral	1	0	0	0
İntegral ile Alan Hesabı	2	0	0	0
TRIGONOMETRİ	1	0	0	0
Yarım Açılış Formülleri	2	0	0	0
Trigonometrik Fonksiyonların Aralığı ve Sıralaması	1	0	0	0
SAYILAR	1	0	0	0
Sayı Problemleri	1	0	0	0
Kökü ifadeler	1	0	0	0
Üslü ifadeler	1	0	0	0
ÇARPANLARA AYIRMA VE ÖZDEŞLİKLER	1	0	0	0
Kesir Problemleri	1	0	0	0
Yaş Problemleri	1	0	0	0
Küre, dik dairesel silindirik ve dik dairesel koninin alan ve hacim bağlantılarını oluşturarak işlemler yapar.	1	0	0	0

SINAV SONUÇ BELGESİ							
MANİSA / YUNUSEMRE / KEP AKADEMİ 12.EŞİT AĞIRLIK							
Öğrenci				Numara		Sınıf	
ESMA NAZ KURT				12223		12	
Puan Türü	Puan	Genel Ort.	Dereceler				
			Snf	Kurum	İlçe	İl	Genel
SÖZ	▲ 212,469	193,570	25	53	91	94	1040
Puanı Hesaplanan:			82	353	367	3797	
SAY	▼ 217,468	221,010	17	27	208	208	1561
Puanı Hesaplanan:			82	353	367	3797	
EA	▲ 226,066	205,620	23	45	163	163	1152
Puanı Hesaplanan:			82	353	367	3797	
Katılımlar:			34	82	357	371	3810

Eşleşen TYT bilginiz bulunamadığı için okulunuzun ortalaması TYT bilginiz olarak kullanılmıştır.

Ders	Soru	Doğru	Yanlış	Net	Başarı %	Sınıf Ort.	Kurum Ort.	Genel Ort.
Türkçe	40	22	13	18,63	47			
Tarih-1	5	4	1	3,36	67			
Coğrafya-1	5	2	2	1,70	34			
Felsefe	5	3	1	3,14	63			
Din Kült. ve Ahl. Bil.	5	3	1	2,91	58			
TYT Sosyal	20	12	5	11,10	56			
Matematik-1	30	6	3	5,65	19			
Geometri	10	2	0	1,41	14			
TYT Matematik	40	8	4	7,06	18			
Fizik	7	1	1	0,99	14			
Kimya	7	1	1	0,66	9			
Biyoloji	6	1	1	0,48	8			
TYT Fen	20	3	3	2,13	11			
Türkçe	6	5	1	4,75	79	▲ 4,08	▲ 3,55	▲ 1,32
Edebiyat	18	8	8	6,00	33	▼ 7,99	▼ 6,49	▲ 2,32
Tarih-1	10	4	3	3,25	33	▼ 4,32	▼ 3,69	▲ 1,36
Coğrafya-1	6	5	1	4,75	79	▲ 4,56	▲ 4,02	▲ 1,43
Edebiyat-Sosyal-1	40	22	13	18,75	47	▼ 20,94	▲ 17,75	▲ 6,43
Matematik-2	40	9	13	5,75	14	▼ 12,01	▼ 9,39	▼ 9,86
Fizik	14	5	7	3,25	23	▲ 0,14	▲ 0,06	▲ 1,40
Kimya	13	8	5	6,75	52	▲ 0,20	▲ 0,10	▲ 2,10
Biyoloji	13	2	9	-0,25	-2	▼ -0,01	▼ -0,01	▼ 0,82
Fen Bilimleri	40	15	21	9,75	24	▲ 0,33	▲ 0,16	▲ 4,32
Toplam:	280	91	71	73,16	26	▼ 89,22	▼ 75,98	▲ 69,43

Soru No	1234567890123456789012345678901234567890
Edebiyat-Sosyal-1	DEBAbCDedB AAeAd cDdEBcCeD AeDCbDBAEAE
Cevap Anahtarı	B DEBAECDBEDDAADABDADEEBCCDCBACAECCEDEBAEAA
Matematik	B cbAAAD C C Ddd b ceb Ea b c b c
Cevap Anahtarı	B BADCAAADCEDCEDACCCDCACAEBCCEBCDAEEDADCE
Fen Bilimleri	Aca b cDaAcEcbCdBDdEdbEaBEEcCa eEdedcbe
Cevap Anahtarı	B ADDCABBDDACECEBDECECEBEEECDAAEBCBDCAC

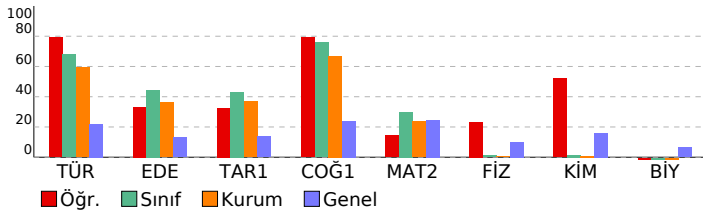

DIDAKTİK KALEM AYT 1

DERSLERE GÖRE BAŞARI ANALİZİ

Edebiyat-Sosyal-1	S	D	Y	B%
Türkçe				
Söz Öbeklerinde Anlam	1	1	0	100
Parçadaki Cümlelerin İçerik ve Özellikleri	1	1	0	100
Paragrafta Yardımcı Düşünceler	4	3	1	75
Edebiyat				
Şiirde ahenği sağlayan özellikleri/unsurları belirler.	1	0	1	0
Şiiri yorumlar.	1	0	1	0
Şiirin nazım biçimini ve nazım türünü tespit eder.	1	1	0	100
Şiirde ahenği sağlayan özellikleri/unsurları belirler.	1	0	1	0
Tiyatro türlerini karşılaştırır.	1	1	0	100
Millî Edebiyat Dönemi yazarlarını tanıır.	1	0	0	0
Divan edebiyatı sanatçılarını tanıır.	4	2	2	50
Cumhuriyet Dönemi Türk Edebiyatında Roman (1950-1980 Arası)	1	0	1	0
Tanzimat Dönemi romanının özelliklerini bilir.	1	0	0	0
1923-1950 arasında eser veren roman yazarlarını tanıır.	1	1	0	100
Halkın yaşam biçimini anlatan roman hikâyelerinin genel özelliklerini kavrar ve Mehmet Akif Ersoy hakkında fikir sı	1	1	0	100
1950-1980 arasında eser veren yazarların ve bu dönemde yazılan romanların genel özelliklerini kavrar.	1	1	0	100
Millî Edebiyat Dönemi'nde Şiir	1	0	1	0
Fecriatî şairlerini tanıır.	1	0	1	0
Dünya Edebiyatında Roman	1	1	0	100
Tarih-1				
Yazının icadının insanlık tarihinde meydana getirdiği değişimi açıklar.	1	0	1	0
İlk ve Orta Çağlarda İ. Asya'daki Türk siyasi teşekküllerinin güç ve yönetim yapısını açıklar.	1	0	0	0
Hız. Muhammed (s.a.v.) ve Dört Halife Dönemi'nde Müslümanların Arap Yarımadası ve çevresinde siyasi hâkimiyet i	1	1	0	100
Büyük Selçuklu Devleti Dönemi'ndeki başlıca siyasi gelişmeleri Türk tarihi içerisindeki önemli bağlamında değerlend	1	0	0	0
Osmanlı Devleti'nin İslam coğrafyasında hâkimiyet kurmasının Türk ve İslam dünyası üzerindeki etkilerini analiz ed	1	1	0	100
1876-1913 arasında gerçekleştirilen darbelerin Osmanlı siyasi hayatı üzerindeki etkilerini değerlendirir.	1	0	0	0
20. yüzyıl başlarında Osmanlı Devleti'nin siyasi, sosyal ve ekonomik durumunu analiz eder.	1	1	0	100
Kuvayimilliyeye hareketinin oluşumundan Büyük Millet Meclisinin açılışına kadar olan süreçte meydana gelen gelişme	1	0	1	0
Küresel güçlerin, enerji kaynakları üzerindeki rekabetinin Orta Doğu'daki siyasi gelişmelere etkilerini açıklar.	1	0	1	0
Eğitim ve kültür alanında yapılan inkılapları ve gelişmeleri kavrar.	1	1	0	100
Coğrafya-1				
Çevre sorunlarının oluşum ve yayılma süreçlerini küresel etkileri açısından analiz eder.	1	1	0	100
Türkiye'deki kır yerleşme tiplerini ayırt eder.	1	1	0	100
Bölgesel ve küresel ölçekteki örgütleri etki alanları açısından değerlendirir.	1	0	1	0
Türkiye'nin turizm politikalarını çevresel, kültürel ve ekonomik etkileri açısından değerlendirir.	1	1	0	100
Türkiye'nin madenleri ve enerji kaynaklarının dağılımını açıklar.	1	1	0	100
Madde döngüleri ve enerji akışını ekosistemin devamlılığı açısından analiz eder.	1	1	0	100
Matematik				
Matematik-2				
Asal Sayılar ve Aralarında Asal Sayılar	1	0	1	0
Mutlak Değerli Denklemler	1	1	0	100
EBOB-EKOK	1	0	0	0
Ardışık Sayılar	1	1	0	100
EŞİTSİZLİKLER	1	0	1	0
Fonksiyonlarda Bileşke İşlemi	1	1	0	100
Koşullu Önerme ve İki Yönlü Koşullu Önerme	1	1	0	100
Fonksiyon Grafikleri	1	1	0	100
Eşitsizlikler	1	0	0	0
POLİNOMLAR	1	1	0	100
Küme Kavramı ve Kümelerde İşlemler	1	1	0	100
Tekrarlı Permütasyon	1	0	0	0
OLASILIK	1	0	0	0
PERMÜTASYON, KOMBİNASYON, BINOM AÇILIMI	1	0	0	0
İKİNCİ DERECEDEKİ DENKLEMLER	1	0	1	0
Geometrik Dizi	1	0	0	0
Üstel ve Logaritmik Denklemler	1	0	1	0
Logaritmik Fonksiyonlar ve Grafikleri	1	0	1	0
Birinci Dereceden Denklemler ve Eşitsizlikler	1	0	0	0
Limit ve Süreklilik	1	1	0	100
Bir fonksiyonun bir noktadaki limiti, soldan limit ve sağdan limit kavramlarını açıklar.	1	0	0	0
Türevin Uygulamaları	2	0	2	0
Türev Kuralları	1	0	1	0
Artanlık-Azalanlık-Ekstremum Noktalar	1	0	1	0
Belirsiz İntegral	1	0	0	0
İntegral ile Alan Hesabı	2	1	0	50
TRİGONOMETRİ	1	0	1	0
Yarım Açılış Formülleri	2	0	0	0
Trigonometrik Fonksiyonların Aralığı ve Sıralaması	1	0	1	0
SAYILAR	1	0	0	0
Sayı Problemleri	1	0	0	0
Kökü ifadeler	1	0	0	0
Üslü ifadeler	1	0	1	0
ÇARPANLARA AYIRMA VE ÖZDEŞLİKLER	1	0	1	0
Kesir Problemleri	1	0	0	0
Yaş Problemleri	1	0	0	0
Küre, dik dairesel silindirik ve dik dairesel koninin alan ve hacim bağlantılarını oluşturarak işlemler yapar.	1	0	0	0
Fen Bilimleri				
Fizik				
Basit makineler ile ilgili hesaplamalar yapar.	1	0	0	0
Cisimlerin hareketini mekanik enerjinin korunumunu kullanarak analiz eder.	1	0	1	0
Yay sarkacı ve basit sarkaçta periyoduyla bağlı olduğu değişkenleri belirler.	1	1	0	100
Düşen cisimlere etki eden hava direnç kuvvetinin bağlı olduğu değişkenleri analiz eder.	1	0	1	0
Denge ve Denge Şartları	1	1	0	100
Newton'ın Hareket Yasaları	1	0	1	0
Bir boyutta sabit ivmeli hareketi analiz eder.	1	0	0	0
Alternatif ve doğru akım devrelerinde direnç, bobinin ve sigacın davranışını açıklar.	1	0	1	0
Güneş pillerinin çalışma şeklini açıklar.	1	1	0	100
Compton saçılması ve de Broglie Dalga Boyu	1	0	1	0
Manyetik akı ve indüksiyon akımı ile ilgili hesaplamalar yapar.	1	0	1	0
Elektromanyetik dalgaların ortak özelliklerini açıklar.	1	1	0	100
Doppler olayının etkilerini ışık ve ses dalgalarından örneklerle açıklar.	1	1	0	100
Radioaktif bozunma sonucu atomun kütle numarası, atom numarası ve enerjisindeki değişimi açıklar.	1	1	0	100
Kimya				
Atomun Kuantum Modeli	1	1	0	100
İdeal Gaz Yasası	1	1	0	100
Derişim Birimleri	1	1	0	100
Tepkimelerde Isı Değişimi	1	1	0	100
Tepkime Hızları	1	0	1	0
Kimyasal Denge	1	1	0	100
Zayıf Asit ve Baz Çözeltilerinde pH	1	0	1	0
Çözünme-Çökeltme Dengeleri	1	0	1	0
İndirgenme-Yükseltgenme Tepkimeleri (Redoks)	1	0	1	0
Elektrot Potansiyelleri	1	1	0	100
Anorganik ve Organik Bileşikler	1	1	0	100

SINAV SONUÇ BELGESİ							
MANİSA / YUNUSEMRE / KEP AKADEMİ 12.EŞİT AĞIRLIK							
Öğrenci				Numara		Sınıf	
FATMA SELENAY VURAL				12052		12	
Puan Türü	Puan	Genel Ort.	Dereceler				
			Snf	Kurum	İlçe	İl	Genel
SÖZ	▲ 287,925	193,570	6	9	11	11	145
	Puanı Hesaplanan:		82	353	367	3797	
SAY	▲ 264,615	221,010	8	12	126	126	826
	Puanı Hesaplanan:		82	353	367	3797	
EA	▲ 340,313	205,620	7	10	13	13	25
	Puanı Hesaplanan:		82	353	367	3797	
Katılımlar:			34	82	357	371	3810

T.C.No ile eşleşen TYT bilgileriniz kullanılmıştır.

Ders	Soru	Doğru	Yanlış	Net	Başarı %	Sınıf Ort.	Kurum Ort.	Genel Ort.
<i>Türkçe</i>	40	34	6	32,50	81			
<i>Tarih-1</i>	5	4	1	3,75	75			
<i>Coğrafya-1</i>	5	2	2	1,50	30			
<i>Felsefe</i>	5	4	1	3,75	75			
<i>Din Kült. ve Ahl. Bil.</i>	5	5	0	5,00	100			
<i>TYT Sosyal</i>	20	15	4	14,00	70			
<i>Matematik-1</i>	30	16	5	14,75	49			
<i>Geometri</i>	10	3	1	2,75	28			
<i>TYT Matematik</i>	40	19	6	17,50	44			
<i>Fizik</i>	7	2	1	1,75	25			
<i>Kimya</i>	7	2	0	2,00	29			
<i>Biyoloji</i>	6	2	0	2,00	33			
<i>TYT Fen</i>	20	6	1	5,75	29			
Türkçe	6	6	0	6,00	100	▲ 4,08	▲ 3,55	▲ 1,32
Edebiyat	18	14	3	13,25	74	▲ 7,99	▲ 6,49	▲ 2,32
Tarih-1	10	7	2	6,50	65	▲ 4,32	▲ 3,69	▲ 1,36
Coğrafya-1	6	6	0	6,00	100	▲ 4,56	▲ 4,02	▲ 1,43
Edebiyat-Sosyal-1	40	33	5	31,75	79	▲ 20,94	▲ 17,75	▲ 6,43
Matematik-2	40	20	5	18,75	47	▲ 12,01	▲ 9,39	▲ 9,86
Toplam:	280	127	27	120,25	43	▲ 89,22	▲ 75,98	▲ 69,43
Soru No	1234567890123456789012345678901234567890							
Edebiyat-Sosyal-1	EBDCAEEbDBA ABADdDEBDaDCCBC AeeECEBDAAEA							
Cevap Anahtarı	A EBDCAEEEDDBADABADaDEBDEDCBCCAACECEBDAAEA							
Matematik	DAAB ADADC D A EeACd aCEc d C D ED							
Cevap Anahtarı	A DAABCADADCCECCDCACEDACADBCEBECDACEDAECEd							

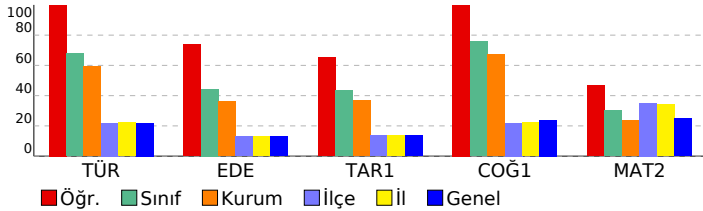

DIDAKTİK KALEM AYT 1				
DERSLERE GÖRE BAŞARI ANALİZİ				
Edebiyat-Sosyal-1				
Türkçe	S	D	Y	B%
Söz Öbeklerinde Anlam	1	1	0	100
Parçadaki Cümlelerin İçerik ve Özellikleri	1	1	0	100
Paragrafta Yardımcı Düşünceler	4	4	0	100
Edebiyat				
S	D	Y	B%	
Şiirde ahenği sağlayan özellikleri/unsurları belirler.	1	1	0	100
Şiiri yorumlar.	1	0	1	0
Şiirin nazım biçimini ve nazım türünü tespit eder.	1	1	0	100
Şiirde ahenği sağlayan özellikleri/unsurları belirler.	1	1	0	100
Tiyatro türlerini karşılaştırır.	1	1	0	100
Millî Edebiyat Dönemi yazarlarını tanıır.	1	0	0	0
Divan edebiyatı sanatçılarını tanıır.	4	4	0	100
Cumhuriyet Dönemi Türk Edebiyatında Roman (1950-1980 Arası)	1	0	1	0
Tanzimat Dönemi romanının özelliklerini bilir.	1	1	0	100
1923-1950 arasında eser veren roman yazarlarını tanıır.	1	1	0	100
Halkın yaşam biçimini anlatan manzum hikâyelerin genel özelliklerini kavrar ve Mehmet Akif Ersoy hakkında fikir se	1	1	0	100
1876-1913 arasında gerçekleşen Osmanlı Devleti'nin siyasi, sosyal ve ekonomik durumunu analiz eder.	1	1	0	100
Millî Edebiyat Dönemi'nde Şiir	1	0	1	0
Fecriyat şairlerini tanıır.	1	1	0	100
Dünya Edebiyatında Roman	1	1	0	100
Tarih-1				
S	D	Y	B%	
Yazının icadının insanlık tarihinde meydana getirdiği değişimi açıklar.	1	1	0	100
İlk ve Orta Çağlarda İ. Asya'daki Türk siyasi teşekküllerinin güç ve yönetim yapısını açıklar.	1	1	0	100
Hız, Muhammed (s.a.v.) ve Dört Halife Dönemi'nde Müslümanların Arap Yarımadası ve çevresinde siyasi hâkimiyet	1	1	0	100
20. yüzyıl başlarında Osmanlı Devleti'nin siyasi, sosyal ve ekonomik durumunu analiz eder.	1	0	0	0
Kuvayimiliye hareketinin oluşumundan Büyük Millet Meclisinin açılışına kadar olan süreçte meydana gelen gelişme	1	1	0	100
Küresel güçlerin, enerji kaynakları üzerindeki rekabetinin Orta Doğu'daki siyasi gelişmelere etkilerini açıklar.	1	1	0	100
Eğitim ve kültür alanında yapılan inkılapları ve gelişmeleri kavrar.	1	1	0	100
Coğrafya-1				
S	D	Y	B%	
Çevre sorunlarının oluşum ve yayılma süreçlerini küresel etkileri açısından analiz eder.	1	1	0	100
Türkiye'deki kır yerleşme tiplerini ayırt eder.	1	1	0	100
Bölgesel ve küresel ölçekteki örgütlü etki alanları açısından değerlendirir.	1	1	0	100
Türkiye'nin turizm politikalarını çevresel, kültürel ve ekonomik etkileri açısından değerlendirir.	1	1	0	100
Türkiye'nin madenleri ve enerji kaynaklarının dağılımını açıklar.	1	1	0	100
Madde döngüleri ve enerji akışını ekosistemin devamlılığı açısından analiz eder.	1	1	0	100
Matematik				
Matematik-2				
S	D	Y	B%	
Asal Sayılar ve Aralarında Asal Sayılar	1	1	0	100
Mutlak Değerli Denklemler	1	1	0	100
EBOB-EKOK	1	1	0	100
Ardışık Sayılar	1	1	0	100
EŞİTSİZLİKLER	1	0	0	0
Fonksiyonlarda Bileşke İşlemi	1	1	0	100
Koşullu Önerme ve İki Yönlü Koşullu Önerme	1	1	0	100
Fonksiyon Grafikleri	1	1	0	100
Eşitsizlikler	1	1	0	100
POLİNOMLAR	1	1	0	100
Küme Kavramı ve Kümelerde İşlemler	1	0	0	0
Tekrarlı Permütasyon	1	0	0	0
OLASILIK	1	0	0	0
PERMÜTASYON, KOMBİNASYON, BINOM AÇILIMI	1	0	0	0
İKİNCİ DERECEDEDEN DENKLEMLER	1	1	0	100
Geometrik Dizi	1	0	0	0
Üstel ve Logaritmik Denklemler	1	1	0	100
Logaritmik Fonksiyonlar ve Grafikleri	1	0	0	0
Birinci Dereceden Denklemler ve Eşitsizlikler	1	1	0	100
Limit ve Süreklilik	1	0	1	0
Bir fonksiyonun bir noktadaki limiti, soldan limit ve sağdan limit kavramlarını açıklar.	1	1	0	100
Türevin Uygulamaları	2	1	0	50
Türev Kuralları	1	1	0	100
Artanlık-Azalanlık-Ekstremum Noktalar	1	1	0	100
Belirsiz İntegral	1	1	0	100
İntegral ile Alan Hesabı	2	1	1	50
TRIGONOMETRİ	1	0	0	0
Yarım Açılış Formülleri	2	0	1	0
Trigonometrik Fonksiyonların Aralığı ve Sıralaması	1	0	0	0
SAYILAR	1	1	0	100
Sayı Problemleri	1	0	0	0
Kökü İfadeler	1	1	0	100
Üslü İfadeler	1	0	0	0
ÇARPANLARA AYIRMA VE ÖZDEŞLİKLER	1	0	0	0
Kesir Problemleri	1	0	0	0
Yaş Problemleri	1	1	0	100
Küre, dik dairesel silindirik ve dik dairesel koninin alan ve hacim bağlantılarını oluşturarak işlemler yapar.	1	1	0	100

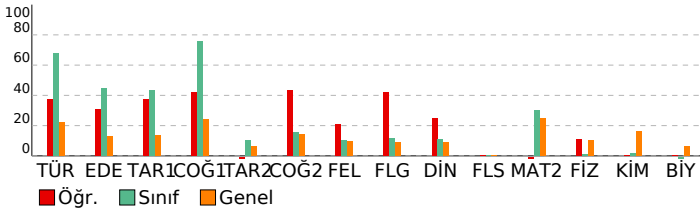

DERSLERE GÖRE BAŞARI ANALİZİ

Edebiyat-Sosyal-1

Türkçe	S	D	Y	B%
Söz Öbeklerinde Anlam	1	0	1	0
Parçadaki Cümlelerin İçerik ve Özellikleri	1	1	0	100
Paragrafta Yardımcı Düşünceler	4	2	2	50
Edebiyat	S	D	Y	B%
Şiirde ahenği sağlayan özellikleri/unsurları belirler.	1	1	0	100
Şiiri yorumlar.	1	0	1	0
Şiirin nazım biçimini ve nazım türünü tespit eder.	1	1	0	100
Şiirde ahenği sağlayan özellikleri/unsurları belirler.	1	1	0	100
Tiyatro türlerini karşılaştırır.	1	0	1	0
Millî Edebiyat Dönemi yazarlarını tanıır.	1	0	1	0
Divan edebiyatı sanatçılarını tanıır.	4	0	4	0
Cumhuriyet Dönemi Türk Edebiyatında Roman (1950-1980 Arası)	1	0	1	0
Tanzimat Dönemi romanının özelliklerini bilir.	1	1	0	100
1923-1950 arasında eser veren roman yazarlarını tanıır.	1	1	0	100
Halkın yaşam biçimini anlatan manzum hikâyelerin genel özelliklerini kavrar ve Mehmet Akif Ersoy hakkında fikir sı	1	0	1	0
1950-1980 arasında eser veren yazarların ve bu dönemde yazılan romanların genel özelliklerini kavrar.	1	1	0	100
Millî Edebiyat Dönemi'nde Şiir	1	1	0	100
Fecriyatı şairlerini tanıır.	1	0	1	0
Dünya Edebiyatında Roman	1	1	0	100
Tarih-1	S	D	Y	B%
Yazının icadının insanlık tarihinde meydana getirdiği değişimi açıklar.	1	1	0	100
İlk ve Orta Çağlarda İç Asya'daki Türk siyasi teşekküllerinin güç ve yönetim yapısını açıklar.	1	0	0	0
Hz. Muhammed (s.a.v.) ve Dört Halife Dönemi'nde Müslümanların Arap Yarımadası ve çevresinde siyasi hâkimiyet i	1	0	1	100
Büyük Selçuklu Devleti Dönemi'ndeki başlıca siyasi gelişmeleri Türk tarihi içerisindeki önemi bağlamında değerlend	1	0	0	0
Osmanlı Devleti'nin İslam coğrafyasında hâkimiyet kurmasının Türk ve İslam dünyası üzerindeki etkilerini analiz ed	1	0	0	0
1876-1913 arasında gerçekleştirilen darbelerin Osmanlı siyasi hayatı üzerindeki etkilerini değerlendirir.	1	0	0	0
20. yüzyıl başlarında Osmanlı Devleti'nin siyasi, sosyal ve ekonomik durumunu analiz eder.	1	0	0	0
Kuvayımilliye hareketinin oluşumundan Büyük Millet Meclisinin açılışına kadar olan süreçte meydana gelen gelişme	1	0	1	100
Küresel güçlerin, enerji kaynakları üzerindeki rekabetinin Orta Doğu'daki siyasi gelişmelere etkilerini açıklar.	1	0	1	0
Eğitim ve kültür alanında yapılan inkılapları ve gelişmeleri kavrar.	1	1	0	100
Coğrafya-1	S	D	Y	B%
Çevre sorunlarının oluşum ve yayılma süreçlerini küresel etkileri açısından analiz eder.	1	1	0	100
Türkiye'deki kır yerleşme tiplerini ayırt eder.	1	1	0	100
Bölgesel ve küresel ölçekteki örgütleri etki alanları açısından değerlendirir.	1	0	1	0
Türkiye'nin turizm politikalarını çevresel, kültürel ve ekonomik etkileri açısından değerlendirir.	1	1	0	100
Türkiye'nin madenleri ve enerji kaynaklarının dağılımını açıklar.	1	0	0	0
Madde döngüleri ve enerji akışını ekosistemin devamlılığı açısından analiz eder.	1	0	1	0
Sosyal-2	S	D	Y	B%
Tarih-2	S	D	Y	B%
Bir araştırma alanı ve bilim dalı olarak tarihin kapsamını, metodunu ve diğer bilim dallarıyla ilişkisini açıklar.	1	0	1	0
İlk ve Orta Çağlarda İç Asya'daki Türk siyasi teşekküllerinin güç ve yönetim yapısını açıklar.	1	0	0	0
Büyük Selçuklu Devleti Dönemi'ndeki başlıca siyasi gelişmeleri Türk tarihi içerisindeki önemi bağlamında değerlend	1	0	0	0
Rumeli'deki fetihler ile iskân (şenlendirme) ve istimâlet politikalarının amaçlarını ve etkilerini analiz eder.	1	0	0	0
Osmanlı Devleti'nde merkezî otoriteyi güçlendirmeye yönelik düzenlemeleri analiz eder.	1	0	0	0
Avrupa'daki gelişmelere bağlı olarak Osmanlı idari, askerî ve ekonomik yapısında meydana gelen değişimleri analiz	1	0	0	0
Osmanlı Devleti'nin siyasi varlığına yönelik iç ve dış tehditleri analiz eder.	1	0	0	0
I. Dünya Savaşı sürecinde Osmanlı Devleti'nin durumunu siyasi, askerî ve sosyal açılarından analiz eder.	1	0	0	0
Kuvayımilliye hareketinin oluşumundan Büyük Millet Meclisinin açılışına kadar olan süreçte meydana gelen gelişme	1	0	0	0
Düzenli ordunun kurulmasından Mudanya Ateşkes Antlaşması'na kadar meydana gelen gelişmeleri Türkiye'nin bağ	1	0	0	0
II. Dünya Savaşı sonrası dönemde uluslararası ilişkilerde ve Türk dış politikasında meydana gelen gelişmeleri kavra	1	0	0	0
Coğrafya-2	S	D	Y	B%
Şehirlerin küresel ve bölgesel etkilerini fonksiyonel açıdan yorumlar.	1	1	0	100
Türkiye'nin madenleri ve enerji kaynaklarının dağılımını açıklar.	1	1	0	100
Doğal kaynaklar ile ekonomi ilişkisini açıklar.	2	0	2	0
Türkiye'deki doğal kaynaklar ile ekonomi arasındaki ilişkiyi analiz eder.	1	0	1	0
Türkiye'de tarım sektörünün özelliklerini açıklar.	1	1	0	100
Biyocoşulliliğin oluşumu ve azalmasında etkili olan faktörleri açıklar.	1	1	0	100
Şehirleşme, göç ve sanayileşme ilişkisini toplumsal etkileri açısından yorumlar.	1	1	0	100
İlk kültür merkezlerinin ortaya çıkışı, yayılışı ve dağılımlarını belirleyen faktörleri açıklar.	1	0	1	0
Çevre sorunlarının oluşum ve yayılma süreçlerini küresel etkileri açısından analiz eder.	2	1	1	50
Felsefe	S	D	Y	B%
Bilgi felsefesinin konusunu ve problemlerini açıklar.	1	0	0	0
Felsefi düşüncenin özelliklerini açıklar.	1	0	1	0
Varlık felsefesinin konusunu ve problemlerini açıklar.	1	0	1	0
Öğrenmeyi etkileyen etkenleri irdeler.	1	0	1	0
Duyguların davranışlarımıza etkisini fark eder.	1	1	0	100
Davranışı etkileyen sosyal etkenleri analiz eder.	1	1	0	100
Felsefe Grubu	S	D	Y	B%
Gelişim dönemlerinin temel özelliklerini kavrar.	1	0	1	0
Hayat boyu öğrenmenin önemini kavrar.	1	0	1	0
Toplumu oluşturan öğelerin etkileşim içinde olduğunu fark eder.	1	1	0	100
Algıyı etkileyen etkenleri açıklar.	1	1	0	100
Kişilik konusundaki kuramları tanıır.	1	1	0	100
Ruh sağlığı kavramını bilir.	1	0	0	0
Din Kül. ve Ahl. Bil.	S	D	Y	B%
İnsanın Allah ile irtibat yollarını fark eder.	1	1	0	100
İsim ve sıfatlarının yansımalarıyla Allah'ı tanıır.	1	0	0	0
Dini anlayış ve kültürümüzün oluşmasında etkili olan bazı şahsiyetleri tanıır.	1	0	0	0
Kültürümüzde etkin olan bazı tasavvufî yorumları tanıır.	1	1	0	100
Gönül Coğrafyamız	1	0	1	0
İslam düşüncesindeki ameli fihî yorumları tanıır.	1	0	1	0
Felsefe (Seçmeli)	S	D	Y	B%
MÖ 6. yüzyıl-MS 2. yüzyıl felsefesinin karakteristik özelliklerini açıklar.	1	0	0	0
Örnek felsefi metinlerden hareketle MS 2. yüzyıl-MS 15. yüzyıl filozoflarının felsefi görüşlerini analiz eder.	1	0	0	0
Psikolojinin bir bilim dalı olma sürecini kavrar.	1	0	0	0
Sosyolojiye Giriş	1	0	0	0
Toplumu oluşturan öğelerin etkileşim içinde olduğunu fark eder.	1	0	0	0
Akil ilkelerinin önemini değerlendirir.	1	0	0	0
Matematik	S	D	Y	B%
Matematik-2	S	D	Y	B%
Asal Sayılar ve Aralarında Asal Sayılar	1	0	0	0
Mutlak Değerli Denklemler	1	0	0	0
EBOB-EKOK	1	0	0	0
Ardışık Sayılar	1	0	0	0
EŞİTSİZLİKLER	1	0	0	0
Fonksiyonlarda Bileşke İşlemi	1	0	0	0
Koşullu Önerme ve İki Yönlü Koşullu Önerme	1	0	0	0
Fonksiyon Grafikleri	1	0	0	0
Eşitsizlikler	1	0	0	0
POLİNOMLAR	1	0	0	0
Küme Kavramı ve Kümelerde İşlemler	1	0	0	0
Tekrarlı Permütasyon	1	0	1	0
OLASILIK	1	0	0	0
PERMÜTASYON, KOMBİNASYON, BINOM AÇILIMI	1	0	0	0

SINAV SONUÇ BELGESİ							
MANİSA / YUNUSEMRE / KEP AKADEMİ 12.EŞİT AĞIRLIK							
Öğrenci				Numara		Sınıf	
HASAN ÇALIŞKAN				12001		12	
Puan Türü	Puan	Genel Ort.	Dereceler				
			Snf	Kurum	İlçe	İl	Genel
SÖZ	▲ 284,148	193,570	8	12	14	14	177
	Puanı Hesaplanan:		82	353	367	3797	
SAY	▲ 259,243	221,010	9	13	133	133	899
	Puanı Hesaplanan:		82	353	367	3797	
EA	▲ 329,443	205,620	9	12	17	17	37
	Puanı Hesaplanan:		82	353	367	3797	
Katılımlar:			34	82	357	371	3810

T.C.No ile eşleşen TYT bilgileriniz kullanılmıştır.

Ders	Soru	Doğru	Yanlış	Net	Başarı %	Sınıf Ort.	Kurum Ort.	Genel Ort.
<i>Türkçe</i>	40	33	5	31,75	79			
<i>Tarih-1</i>	5	5	0	5,00	100			
<i>Coğrafya-1</i>	5	3	2	2,50	50			
<i>Felsefe</i>	5	3	2	2,50	50			
<i>Din Küll. ve Ahl. Bil.</i>	5	3	2	2,50	50			
<i>TYT Sosyal</i>	20	14	6	12,50	63			
<i>Matematik-1</i>	30	14	6	12,50	42			
<i>Geometri</i>	10	4	0	4,00	40			
<i>TYT Matematik</i>	40	18	6	16,50	41			
<i>Fizik</i>	7	3	1	2,75	39			
<i>Kimya</i>	7	4	1	3,75	54			
<i>Biyoloji</i>	6	4	1	3,75	63			
<i>TYT Fen</i>	20	11	3	10,25	51			
Türkçe	6	6	0	6,00	100	▲ 4,08	▲ 3,55	▲ 1,32
Edebiyat	18	13	5	11,75	65	▲ 7,99	▲ 6,49	▲ 2,32
Tarih-1	10	7	3	6,25	63	▲ 4,32	▲ 3,69	▲ 1,36
Coğrafya-1	6	6	0	6,00	100	▲ 4,56	▲ 4,02	▲ 1,43
Edebiyat-Sosyal-1	40	32	8	30,00	75	▲ 20,94	▲ 17,75	▲ 6,43
Matematik-2	40	18	7	16,25	41	▲ 12,01	▲ 9,39	▲ 9,86
Toplam:	280	126	35	117,25	42	▲ 89,22	▲ 75,98	▲ 69,43
Soru No	1234567890123456789012345678901234567890							
Edebiyat-Sosyal-1	EBDCAEabedADABADADEBDbDCCaabaACECEBDAAEA							
Cevap Anahtarı	A EBDCAEEDDBADABADADEBDEDCBCCAACECEBDAAEA							
Matematik	ba B ADAD C a DCAC bd ecB E D C DA d D							
Cevap Anahtarı	A DAABCADADCCECCDCACEDACADBCEBECDACEDAECD							

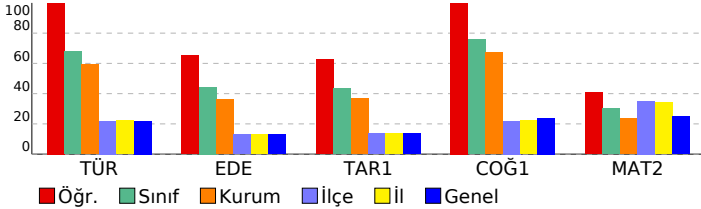

DİDAKTİK KALEM AYT 1				
DERSLERE GÖRE BAŞARI ANALİZİ				
Edebiyat-Sosyal-1				
Türkçe	S	D	Y	B%
Söz Öbeklerinde Anlam	1	1	0	100
Parçadaki Cümlelerin İçerik ve Özellikleri	1	1	0	100
Paragrafta Yardımcı Düşünceler	4	4	0	100
Edebiyat				
S	D	Y	B%	
Şiirde ahenği sağlayan özellikleri/unsurları belirler.	1	0	1	0
Şiiri yorumlar.	1	0	1	0
Şiirin nazım biçimini ve nazım türünü tespit eder.	1	0	1	0
Şiirde ahenği sağlayan özellikleri/unsurları belirler.	1	0	1	0
Tiyatro türlerini karşılaştırır.	1	1	0	100
Millî Edebiyat Dönemi yazarlarını tanıır.	1	1	0	100
Divan edebiyatı sanatçılarını tanıır.	4	4	0	100
Cumhuriyet Dönemi Türk Edebiyatında Roman (1950-1980 Arası)	1	1	0	100
Tanzimat Dönemi romanının özelliklerini bilir.	1	1	0	100
1923-1950 arasında eser veren roman yazarlarını tanıır.	1	1	0	100
Halkın yaşam biçimini anlatan manzum hikâyelerin genel özelliklerini kavrar ve Mehmet Akif Ersoy hakkında fikir se	1	1	0	100
1876-1913 arasında gerçekleşen Osmanlı Türk siyasi hayatı üzerindeki etkilerini değerlendirir.	1	1	0	100
20. yüzyıl başlarında Osmanlı Devleti'nin siyasi, sosyal ve ekonomik durumunu analiz eder.	1	1	0	100
Kuvayımilliye hareketinin oluşumundan Büyük Millet Meclisinin açılışına kadar olan süreçte meydana gelen gelişme	1	1	0	100
Küresel güçlerin, enerji kaynakları üzerindeki rekabetinin Orta Doğu'daki siyasi gelişmelere etkilerini açıklar.	1	1	0	100
Eğitim ve kültür alanında yapılan inkılapları ve gelişmeleri kavrar.	1	1	0	100
Coğrafya-1				
S	D	Y	B%	
Çevre sorunlarının oluşum ve yayılma süreçlerini küresel etkileri açısından analiz eder.	1	1	0	100
Türkiye'deki kır yerleşme tiplerini ayırır eder.	1	1	0	100
Bölgesel ve küresel ölçekteki örgütlü etki alanları açısından değerlendirir.	1	1	0	100
Türkiye'nin turizm politikalarını çevresel, kültürel ve ekonomik etkileri açısından değerlendirir.	1	1	0	100
Türkiye'nin madenleri ve enerji kaynaklarının dağılımını açıklar.	1	1	0	100
Madde döngüleri ve enerji akışını ekosistemin devamlılığı açısından analiz eder.	1	1	0	100
Matematik				
Matematik-2				
S	D	Y	B%	
Asal Sayılar ve Aralarında Asal Sayılar	1	0	1	0
Mutlak Değerli Denklemler	1	1	0	100
EBOB-EKOK	1	0	0	0
Ardışık Sayılar	1	1	0	100
EŞİTSİZLİKLER	1	0	0	0
Fonksiyonlarda Bileşke İşlemi	1	1	0	100
Koşullu Önerme ve İki Yönlü Koşullu Önerme	1	1	0	100
Fonksiyon Grafikleri	1	1	0	100
Eşitsizlikler	1	1	0	100
POLİNOMLAR	1	0	0	0
Küme Kavramı ve Kümelerde İşlemler	1	1	0	100
Tekrarlı Permütasyon	1	0	0	0
OLASILIK	1	0	1	0
PERMÜTASYON, KOMBİNASYON, BİNOM AÇILIMI	1	0	0	0
İKİNCİ DERECEDEKİ DENKLEMLER	1	1	0	100
Geometrik Dizi	1	1	0	100
Üstel ve Logaritmik Denklemler	1	1	0	100
Logaritmik Fonksiyonlar ve Grafikleri	1	1	0	100
Birinci Dereceden Denklemler ve Eşitsizlikler	1	0	0	0
Limit ve Süreklilik	1	0	1	0
Bir fonksiyonun bir noktadaki limiti, soldan limit ve sağdan limit kavramlarını açıklar.	1	0	1	0
Türevin Uygulamaları	2	0	1	0
Türev Kuralları	1	0	1	0
Artanlık-Azalanlık-Ekstremum Noktalar	1	1	0	100
Belirsiz İntegral	1	0	0	0
İntegral ile Alan Hesabı	2	1	0	50
TRIGONOMETRİ	1	0	0	0
Yarım Açılış Formülleri	2	0	0	0
Trigonometrik Fonksiyonların Aralığı ve Sıralaması	1	1	0	100
SAYILAR	1	1	0	100
Sayı Problemleri	1	0	0	0
Kökü İfadeler	1	1	0	100
Üstü İfadeler	1	1	0	100
ÇARPANLARA AYIRMA VE ÖZDEŞLİKLER	1	0	0	0
Kesir Problemleri	1	0	1	0
Yaş Problemleri	1	0	0	0
Küre, dik dairesel silindirik ve dik dairesel koninin alan ve hacim bağlantılarını oluşturarak işlemler yapar.	1	1	0	100

SINAV SONUÇ BELGESİ							
MANİSA / YUNUSEMRE / KEP AKADEMİ 12.EŞİT AĞIRLIK							
Öğrenci				Numara		Sınıf	
İLAYDA NÜR ÇİLOĞLAN				12246		12	
Puan Türü	Puan	Genel Ort.	Dereceler				
			Snf	Kurum	İlçe	İl	Genel
SÖZ	▲ 248,855	193,570	17	29	40	41	458
	Puanı Hesaplanan:			82	353	367	3797
SAY	▼ 164,790	221,010	31	68	330	335	3316
	Puanı Hesaplanan:			82	353	367	3797
EA	▼ 192,958	205,620	28	60	243	244	2155
	Puanı Hesaplanan:			82	353	367	3797
Katılımlar:			34	82	357	371	3810

T.C.No ile eşleşen TYT bilgileriniz kullanılmıştır.

Ders	Soru	Doğru	Yanlış	Net	Başarı %	Sınıf Ort.	Kurum Ort.	Genel Ort.
Türkçe	40	25	12	22,00	55			
Tarih-1	5	3	2	2,50	50			
Coğrafya-1	5	2	3	1,25	25			
Felsefe	5	4	0	4,00	80			
Din Kül. ve Ahl. Bil.	5	2	3	1,25	25			
TYT Sosyal	20	11	8	9,00	45			
Matematik-1	30	3	9	0,75	3			
Geometri	10	0	0	0,00	0			
TYT Matematik	40	3	9	0,75	2			
Fizik	7	0	1	-0,25	-4			
Kimya	7	0	1	-0,25	-4			
Biyoloji	6	0	1	-0,25	-4			
TYT Fen	20	0	3	-0,75	-4			
Türkçe	6	3	3	2,25	38	▼ 4,08	▼ 3,55	▲ 1,32
Edebiyat	18	8	6	6,50	36	▼ 7,99	▲ 6,49	▲ 2,32
Tarih-1	10	3	2	2,50	25	▼ 4,32	▼ 3,69	▲ 1,36
Coğrafya-1	6	5	0	5,00	83	▲ 4,56	▲ 4,02	▲ 1,43
Edebiyat-Sosyal-1	40	19	11	16,25	41	▼ 20,94	▼ 17,75	▲ 6,43
Tarih-2	11	4	2	3,50	32	▲ 1,16	▲ 1,15	▲ 0,71
Coğrafya-2	11	6	3	5,25	48	▲ 1,70	▲ 2,09	▲ 1,53
Felsefe	6	3	0	3,00	50	▲ 0,60	▲ 0,66	▲ 0,56
Felsefe Grubu	6	3	1	2,75	46	▲ 0,69	▲ 0,64	▲ 0,53
Din Kül. ve Ahl. Bil.	6	3	0	3,00	50	▲ 0,67	▲ 0,74	▲ 0,54
Felsefe (Seçmeli)	6	0	0	0,00	0	◆ 0,00	◆ 0,00	▼ 0,01
Sosyal-2	40	19	6	17,50	44	▲ 4,82	▲ 5,29	▲ 3,89
Matematik-2	40	1	3	0,25	1	▼ 12,01	▼ 9,39	▼ 9,86
Toplam:	280	78	52	65,00	23	▼ 89,22	▼ 75,98	▼ 69,43
Soru No	1234567890123456789012345678901234567890							
Edebiyat-Sosyal-1	DaBbEa cbe AADABDcDb bDdC AEb DBAEa							
Cevap Anahtarı	B DEBAECDBEDDAADABDADEEBCCDBACAECCEDBAEAA							
Sosyal-2	B E eeED eDAee EBBAD E A D CBb AD B							
Cevap Anahtarı	B ABEEEDCACEDDDDACBCAEBBADEACABEDACBCDAECEBBADEEC							
Matematik	a A b e							
Cevap Anahtarı	B BADCAADECCEDACCCDCAEBCCEBCEADAEEDADCE							

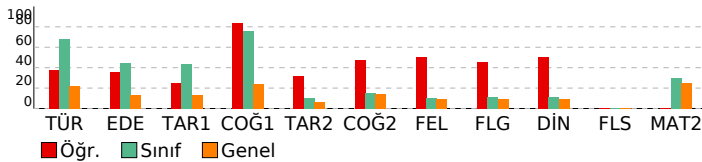

DIDAKTİK KALEM AYT 1			
DERSLERE GÖRE BAŞARI ANALİZİ			
Edebiyat-Sosyal-1	Türkçe	S	D Y B%
	Söz Öbeklerinde Anlam	1	0 1 0
	Parçadaki Cümlelerin İçerik ve Özellikleri	1	1 0 100
	Paragrafta Yardımcı Düşünceler	4	2 2 50
	Edebiyat	S	D Y B%
	Şiirde ahenği sağlayan özellikleri/unsurları belirler.	1	0 1 0
	Şiiri yorumlar.	1	0 1 0
	Şiirin nazım biçimini ve nazım türünü tespit eder.	1	0 0 0
	Şiirde ahenği sağlayan özellikleri/unsurları belirler.	1	0 1 0
	Tiyatro türlerini karşılaştırır.	1	1 0 100
	Millî Edebiyat Dönemi yazarlarını tanıır.	1	0 0 0
	Divan edebiyatı sanatçılarını tanıır.	4	4 0 100
	Cumhuriyet Dönemi Türk Edebiyatında Roman (1950-1980 Arası)	1	1 0 1 0
	Tanzimat Dönemi romanının özelliklerini bilir.	1	1 0 100
	1923-1950 arasında eser veren roman yazarlarını tanıır.	1	0 0 0
	Halkın yaşam biçimini anlatan manzum hikâyelerin genel özelliklerini kavrar ve Mehmet Akif Ersoy hakkında fikir sı	1	0 0 0
	1950-1980 arasında eser veren yazarların ve bu dönemde yazılan romanların genel özelliklerini kavrar.	1	1 0 100
	Millî Edebiyat Dönemi'nde Şiir	1	1 0 1 0
	Fecriyatı şairlerini tanıır.	1	1 0 100
	Dünya Edebiyatında Roman	1	0 1 0 0
	Tarih-1	S	D Y B%
	Yazının icadının insanlık tarihinde meydana getirdiği değişimi açıklar.	1	1 0 100
	İlk ve Orta Çağlarda İ. Asya'daki Türk siyasi teşekküllerinin güç ve yönetim yapısını açıklar.	1	0 0 0
	Hız. Muhammed (s.a.v.) ve Dört Halife Dönemi'nde Müslümanların Arap Yarımadası ve çevresinde siyasi hâkimiyet i	1	0 1 0
	Büyük Selçuklu Devleti Dönemi'nde başlıca siyasi gelişmeleri Türk tarihi içerisindeki önemi bağlamında değerlend	1	0 0 0
	Osmanlı Devleti'nin İslam coğrafyasında hâkimiyet kurmasını Türk ve İslam dünyası üzerindeki etkilerini analiz ed	1	1 0 100
	1876-1913 arasında gerçekleştirilen darbelerin Osmanlı siyasi hayatı üzerindeki etkilerini değerlendirir.	1	0 0 0
	20. yüzyıl başlarında Osmanlı Devleti'nin siyasi, sosyal ve ekonomik durumunu analiz eder.	1	0 0 0
	Kuvayimilliyeye hareketinin oluşumundan Büyük Millet Meclisinin açılışına kadar olan süreçte meydana gelen gelişme	1	0 0 0
	Küresel güçlerin, enerji kaynakları üzerindeki rekabetinin Orta Doğu'daki siyasi gelişmelere etkilerini açıklar.	1	0 1 0
	Eğitim ve kültür alanında yapılan inkılapları ve gelişmeleri kavrar.	1	1 0 100
	Coğrafya-1	S	D Y B%
	Çevre sorunlarının oluşum ve yayılma süreçlerini küresel etkileri açısından analiz eder.	1	1 0 100
	Türkiye'deki kır yerleşme tiplerini ayırt eder.	1	1 0 100
	Bölgesel ve küresel ölçekteki örgütleri etki alanları açısından değerlendirir.	1	0 0 0
	Türkiye'nin turizm politikalarını çevresel, kültürel ve ekonomik etkileri açısından değerlendirir.	1	1 0 100
	Türkiye'nin madenleri ve enerji kaynaklarının dağılımını açıklar.	1	1 0 100
	Madde döngüleri ve enerji akışını ekosistemin devamlılığı açısından analiz eder.	1	1 0 100
	Sosyal-2	S	D Y B%
	Tarih-2	S	D Y B%
	Bir araştırma alanı ve bilim dalı olarak tarihin kapsamını, metodunu ve diğer bilim dallarıyla ilişkisini açıklar.	1	1 0 100
	İlk ve Orta Çağlarda İ. Asya'daki Türk siyasi teşekküllerinin güç ve yönetim yapısını açıklar.	1	0 0 0
	Büyük Selçuklu Devleti Dönemi'nde başlıca siyasi gelişmeleri Türk tarihi içerisindeki önemi bağlamında değerlend	1	0 0 0
	Rumeli'deki fetihler ile iskân (şenlendirme) ve istimâlet politikalarının amaçlarını ve etkilerini analiz eder.	1	1 0 100
	Osmanlı Devleti'nde merkezî otoriteyi güçlendirmeye yönelik düzenlemeleri analiz eder.	1	0 0 0
	Avrupa'daki gelişmelere bağlı olarak Osmanlı idari, askerî ve ekonomik yapısında meydana gelen değişimleri analiz	1	0 1 0
	Osmanlı Devleti'nin siyasi varlığına yönelik iç ve dış tehditleri analiz eder.	1	1 0 100
	I. Dünya Savaşı sürecinde Osmanlı Devleti'nin durumunu siyasi, askerî ve sosyal açılarından analiz eder.	1	0 0 0
	Kuvayimilliyeye hareketinin oluşumundan Büyük Millet Meclisinin açılışına kadar olan süreçte meydana gelen gelişme	1	0 1 0
	Düzenli ordu kurulmasından Mudanya Ateşkes Antlaşması'na kadar meydana gelen gelişmeleri Türkiye'nin bağ	1	0 0 0
	II. Dünya Savaşı sonrası dönemde uluslararası ilişkilerde ve Türk dış politikasında meydana gelen gelişmeleri kavra	1	1 0 100
	Coğrafya-2	S	D Y B%
	Şehirlerin küresel ve bölgesel etkilerini fonksiyonel açıdan yorumlar.	1	1 0 100
	Türkiye'nin madenleri ve enerji kaynaklarının dağılımını açıklar.	1	0 1 0
	Doğal kaynaklar ile ekonomi ilişkisini açıklar.	2	0 1 0
	Türkiye'deki doğal kaynaklar ile ekonomi arasındaki ilişkiyi analiz eder.	1	0 0 0
	Türkiye'de tarım sektörünün özelliklerini açıklar.	1	0 1 0
	Biyoçeşitliliğin oluşumu ve azalmasında etkili olan faktörleri açıklar.	1	1 0 100
	Şehirleşme, göç ve sanayileşme ilişkisini toplumsal etkileri açısından yorumlar.	1	1 0 100
	İlk kültür merkezlerinin ortaya çıkışı, yayılışı ve dağılımlarını belirleyen faktörleri açıklar.	1	1 0 100
	Çevre sorunlarının oluşum ve yayılma süreçlerini küresel etkileri açısından analiz eder.	2	2 0 100
	Felsefe	S	D Y B%
	Bilgi felsefesinin konusunu ve problemlerini açıklar.	1	0 0 0
	Felsefi düşüncenin özelliklerini açıklar.	1	1 0 100
	Varlık felsefesinin konusunu ve problemlerini açıklar.	1	0 0 0
	Öğrenmeyi etkileyen etkenleri irdeler.	1	1 0 100
	Duyguların davranışlarımıza etkisini fark eder.	1	1 0 100
	Davranışı etkileyen sosyal etkenleri analiz eder.	1	0 0 0
	Felsefe Grubu	S	D Y B%
	Gelişim dönemlerinin temel özelliklerini kavrar.	1	0 1 0
	Hayat boyu öğrenmenin önemini kavrar.	1	1 0 100
	Toplumu oluşturan öğelerin etkileşim içinde olduğunu fark eder.	1	1 0 100
	Algıyı etkileyen etkenleri açıklar.	1	0 0 0
	Kişilik konusundaki kuramları tanıır.	1	1 0 100
	Ruh sağlığı kavramını bilir.	1	0 0 0
	Din Kül. ve Ahl. Bil.	S	D Y B%
	İnsanın Allah ile irtibat yollarını fark eder.	1	1 0 100
	İsim ve sıfatlarının yansımalarıyla Allah'ı tanıır.	1	0 0 0
	Dini anlayış ve kültürümüzün oluşmasında etkili olan bazı şahsiyetleri tanıır.	1	0 0 0
	Kültürümüzde etkin olan bazı tasavvufi yorumları tanıır.	1	1 0 100
	Gönül Coğrafyamız	1	1 0 100
	İslam düşüncesindeki ameli fihri yorumları tanıır.	1	0 0 0
	Felsefe (Seçmeli)	S	D Y B%
	MÖ 6. yüzyıl-MS 2. yüzyıl felsefesinin karakteristik özelliklerini açıklar.	1	0 0 0
	Örnek felsefi metinlerden hareketle MS 2. yüzyıl-MS 15. yüzyıl filozoflarının felsefi görüşlerini analiz eder.	1	0 0 0
	Psikolojinin bir bilim dalı olma sürecini kavrar.	1	0 0 0
	Sosyolojiye Giriş	1	0 0 0
	Toplumu oluşturan öğelerin etkileşim içinde olduğunu fark eder.	1	0 0 0
	Akıl iliklerinin önemini değerlendirir.	1	0 0 0
	Matematik	S	D Y B%
	Matematik-2	S	D Y B%
	Asal Sayılar ve Aralarında Asal Sayılar	1	0 0 0
	Mutlak Değerli Denklemler	1	1 0 100
	EBOB-EKOK	1	0 0 0
	Ardışık Sayılar	1	0 1 0
	EŞİTSİZLİKLER	1	0 0 0
	Fonksiyonlarda Bileşke İşlemi	1	0 0 0
	Koşullu Önerme ve İki Yönlü Koşullu Önerme	1	0 0 0
	Fonksiyon Grafikleri	1	0 0 0
	Eşitsizlikler	1	0 0 0
	POLİNOMLAR	1	0 0 0
	Küme Kavramı ve Kümelerde İşlemler	1	0 0 0
	Tekrarlı Permutasyon	1	0 0 0
	OLASILIK	1	0 0 0
	PERMÜTASYON, KOMBİNASYON, BİNOM AÇILIMI	1	0 0 0

SINAV SONUÇ BELGESİ							
MANİSA / YUNUSEMRE / KEP AKADEMİ 12.EŞİT AĞIRLIK							
Öğrenci				Numara		Sınıf	
İREM TÜRELİ				12148		12	
Puan Türü	Puan	Genel Ort.	Dereceler				
			Snf	Kurum	İlçe	İl	Genel
SÖZ	▲ 239,095	193,570	19	32	44	45	567
Puanı Hesaplanan:			82	353	367	3797	
SAY	▼ 164,070	221,010	32	69	331	337	3334
Puanı Hesaplanan:			82	353	367	3797	
EA	▼ 177,508	205,620	33	69	287	290	2709
Puanı Hesaplanan:			82	353	367	3797	
Katılımlar:			34	82	357	371	3810

T.C.No ile eşleşen TYT bilgileriniz kullanılmıştır.

Ders	Soru	Doğru	Yanlış	Net	Başarı %	Sınıf Ort.	Kurum Ort.	Genel Ort.
Türkçe	40	16	18	11,50	29			
Tarih-1	5	4	1	3,75	75			
Coğrafya-1	5	2	3	1,25	25			
Felsefe	5	3	2	2,50	50			
Din Kül. ve Ahl. Bil.	5	4	0	4,00	80			
TYT Sosyal	20	13	6	11,50	58			
Matematik-1	30	4	2	3,50	12			
Geometri	10	0	0	0,00	0			
TYT Matematik	40	4	2	3,50	9			
Fizik	7	2	1	1,75	25			
Kimya	7	0	0	0,00	0			
Biyoloji	6	0	0	0,00	0			
TYT Fen	20	2	1	1,75	9			
Türkçe	6	2	4	1,00	17	▼ 4,08	▼ 3,55	▼ 1,32
Edebiyat	18	6	8	4,00	22	▼ 7,99	▼ 6,49	▲ 2,32
Tarih-1	10	4	4	3,00	30	▼ 4,32	▼ 3,69	▲ 1,36
Coğrafya-1	6	4	2	3,50	58	▼ 4,56	▼ 4,02	▲ 1,43
Edebiyat-Sosyal-1	40	16	18	11,50	29	▼ 20,94	▼ 17,75	▲ 6,43
Tarih-2	11	3	2	2,50	23	▲ 1,16	▲ 1,15	▲ 0,71
Coğrafya-2	11	8	1	7,75	70	▲ 1,70	▲ 2,09	▲ 1,53
Felsefe	6	4	1	3,75	63	▲ 0,60	▲ 0,66	▲ 0,56
Felsefe Grubu	6	4	0	4,00	67	▲ 0,69	▲ 0,64	▲ 0,53
Din Kül. ve Ahl. Bil.	6	2	1	1,75	29	▲ 0,67	▲ 0,74	▲ 0,54
Felsefe (Seçmeli)	6	0	0	0,00	0	◆ 0,00	◆ 0,00	▼ 0,01
Sosyal-2	40	21	5	19,75	49	▲ 4,82	▲ 5,29	▲ 3,89
Matematik-2	40	1	0	1,00	3	▼ 12,01	▼ 9,39	▼ 9,86
Toplam:	280	73	50	60,50	22	▼ 89,22	▼ 75,98	▼ 69,43
Soru No	1234567890123456789012345678901234567890							
Edebiyat-Sosyal-1	cecCbEEe a A AeecBDbDaCedC dEbEBDDAeC							
Cevap Anahtarı	A EBDCAEEDDBADABADAEDEBDEDCBCCAACECEBDAAEA							
Sosyal-2	b A Cb DD BCCAbD EBCAB EeDBC D DcC							
Cevap Anahtarı	A EADBEAECCDDDBCCABAAEBCABDEADBCEADABCEBCEB							
Matematik	D							
Cevap Anahtarı	A DAABCADADCCECCDCACEDACADBCEBECDACEDAECED							

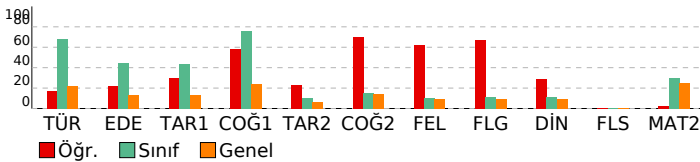

DIDAKTİK KALEM AYT 1			
DERSLERE GÖRE BAŞARI ANALİZİ			
Edebiyat-Sosyal-1	Türkçe	S	D Y B%
Söz Öbeklerinde Anlam		1	0 1 0
Parçadaki Cümlelerin İçerik ve Özellikleri		1	0 1 0
Paragrafta Yardımcı Düşünceler		4	2 2 50
Edebiyat	S	D Y B%	
Şiirde ahenç sağlayan özellikleri/unsurları belirler.	1	1 0 100	
Şiiri yorumlar.	1	0 1 0	
Şiirin nazım biçimini ve nazım türünü tespit eder.	1	0 0 0	
Şiirde ahenç sağlayan özellikleri/unsurları belirler.	1	0 1 0	
Tiyatro türlerini karşılaştırır.	1	0 0 0	
Millî Edebiyat Dönemi yazarlarını tanıır.	1	0 0 0	
Divan edebiyatı sanatçılarını tanıır.	4	2 1 50	
Cumhuriyet Dönemi Türk Edebiyatında Roman (1950-1980 Arası)	1	0 1 0	
Tanzimat Dönemi romanının özelliklerini bilir.	1	0 1 0	
1923-1950 arasında eser veren roman yazarlarını tanıır.	1	0 1 0	
Halkın yaşam biçimini anlatan manzum hikâyelerin genel özelliklerini kavrar ve Mehmet Akif Ersoy hakkında fikir sı	1	1 0 100	
1950-1980 arasında eser veren yazarların ve bu dönemde yazılan romanların genel özelliklerini kavrar.	1	1 0 100	
Millî Edebiyat Dönemi'nde Şiir	1	0 1 0	
Fecriyatı şairlerini tanıır.	1	1 0 100	
Dünya Edebiyatında Roman	1	0 1 0	
Tarih-1	S	D Y B%	
Yazının icadının insanlık tarihinde meydana getirdiği değişimi açıklar.	1	1 0 100	
İlk ve Orta Çağlarda İ. Asya'daki Türk siyasi teşekküllerinin güç ve yönetim yapısını açıklar.	1	0 1 0	
Hız. Muhammed (s.a.v.) ve Dört Halife Dönemi'nde Müslümanların Arap Yarımadası ve çevresinde siyasi hâkimiyet i	1	0 1 0	
Büyük Selçuklu Devleti Dönemi'ndeki başlıca siyasi gelişmeleri Türk tarihi içerisindeki önemi bağlamında değerlend	1	0 1 00	
Osmanlı Devleti'nin İslam coğrafyasında hâkimiyet kurmasını Türk ve İslam dünyası üzerindeki etkilerini analiz ed	1	0 0 0	
1876-1913 arasında gerçekleştirilen darbelerin Osmanlı siyasi hayatı üzerindeki etkilerini değerlendirir.	1	0 0 0	
20. yüzyıl başlarında Osmanlı Devleti'nin siyasi, sosyal ve ekonomik durumunu analiz eder.	1	0 1 0	
Kuvayimilliyeye hareketinin oluşumundan Büyük Millet Meclisinin açılışına kadar olan süreçte meydana gelen gelişme	1	0 1 00	
Küresel güçlerin, enerji kaynakları üzerindeki rekabetinin Orta Doğu'daki siyasi gelişmelere etkilerini açıklar.	1	0 1 0	
Eğitim ve kültür alanında yapılan inkılapları ve gelişmeleri kavrar.	1	1 0 100	
Coğrafya-1	S	D Y B%	
Çevre sorunlarının oluşum ve yayılma süreçlerini küresel etkileri açısından analiz eder.	1	1 0 100	
Türkiye'deki kır yerleşme tiplerini ayırt eder.	1	1 0 100	
Bölgesel ve küresel ölçekteki örgütlü etki alanları açısından değerlendirir.	1	0 1 0	
Türkiye'nin turizm politikalarını çevresel, kültürel ve ekonomik etkileri açısından değerlendirir.	1	1 0 100	
Türkiye'nin madenleri ve enerji kaynaklarının dağılımını açıklar.	1	1 0 100	
Madde döngüleri ve enerji akışını ekosistemin devamlılığı açısından analiz eder.	1	0 1 0	
Sosyal-2	Tarih-2	S	D Y B%
Bir araştırma alanı ve bilim dalı olarak tarihin kapsamını, metodunu ve diğer bilim dallarıyla ilişkisini açıklar.	1	0 0 0	
İlk ve Orta Çağlarda İ. Asya'daki Türk siyasi teşekküllerinin güç ve yönetim yapısını açıklar.	1	0 1 0	
Büyük Selçuklu Devleti Dönemi'nde başlıca siyasi gelişmeleri Türk tarihi içerisindeki önemi bağlamında değerlend	1	0 0 0	
Rumeli'deki fetihler ile iskân (şenlendirme) ve istimâlet politikalarının amaçlarını ve etkilerini analiz eder.	1	0 0 0	
Osmanlı Devleti'nde merkezî otoriteyi güçlendirmeye yönelik düzenlemeleri analiz eder.	1	0 0 0	
Avrupa'daki gelişmelere bağlı olarak Osmanlı idari, askerî ve ekonomik yapısında meydana gelen değişimleri analiz	1	0 1 00	
Osmanlı Devleti'nin siyasi varlığına yönelik iç ve dış tehditleri analiz eder.	1	0 0 0	
I. Dünya Savaşı sürecinde Osmanlı Devleti'nin durumunu siyasi, askerî ve sosyal açılarından analiz eder.	1	0 1 00	
Kuvayimilliyeye hareketinin oluşumundan Büyük Millet Meclisinin açılışına kadar olan süreçte meydana gelen gelişme	1	0 1 0	
Düzenli ordunun kurulmasından Mudanya Ateşkes Antlaşması'na kadar meydana gelen gelişmeleri Türkiye'nin bağ	1	0 0 0	
II. Dünya Savaşı sonrası dönemde uluslararası ilişkilerde ve Türk dış politikasında meydana gelen gelişmeleri kavra	1	0 1 00	
Coğrafya-2	S	D Y B%	
Şehirlerin küresel ve bölgesel etkilerini fonksiyonel açıdan yorumlar.	1	1 0 100	
Türkiye'nin madenleri ve enerji kaynaklarının dağılımını açıklar.	1	0 0 0	
Doğal kaynaklar ile ekonomi ilişkisini açıklar.	2	1 0 50	
Türkiye'deki doğal kaynaklar ile ekonomi arasındaki ilişkiyi analiz eder.	1	1 0 100	
Türkiye'de tarım sektörünün özelliklerini açıklar.	1	1 0 100	
Biyoçeşitliliğin oluşumu ve azalmasını etkili olan faktörleri açıklar.	1	1 0 100	
Şehirleşme, göç ve sanayileşme ilişkisini toplumsal etkileri açısından yorumlar.	1	1 0 100	
İlk kültür merkezlerinin ortaya çıkışı, yayılışı ve dağılımlarını belirleyen faktörleri açıklar.	1	0 1 0	
Çevre sorunlarının oluşum ve yayılma süreçlerini küresel etkileri açısından analiz eder.	2	2 0 100	
Felsefe	S	D Y B%	
Bilgi felsefesinin konusunu ve problemlerini açıklar.	1	1 0 100	
Felsefi düşüncenin özelliklerini açıklar.	1	1 0 100	
Varlık felsefesinin konusunu ve problemlerini açıklar.	1	1 0 100	
Öğrenmeyi etkileyen etkenleri irdeler.	1	0 0 0	
Duyguların davranışlarımıza etkisini fark eder.	1	1 0 100	
Davranışı etkileyen sosyal etkenleri analiz eder.	1	0 1 0	
Felsefe Grubu	S	D Y B%	
Gelişim dönemlerinin temel özelliklerini kavrar.	1	1 0 100	
Hayat boyu öğrenmenin önemini kavrar.	1	1 0 100	
Toplumu oluşturan öğelerin etkileşim içinde olduğunu fark eder.	1	1 0 100	
Algıyı etkileyen etkenleri açıklar.	1	0 0 0	
Kişilik konusundaki kuramları tanıır.	1	1 0 100	
Ruh sağlığı kavramını bilir.	1	0 0 0	
Din Kül. ve Ahl. Bil.	S	D Y B%	
İnsanın Allah ile irtibat yollarını fark eder.	1	0 0 0	
İsim ve sıfatlarının yansımalarıyla Allah'ı tanıır.	1	0 0 0	
Dini anlayış ve kültürümüzün oluşmasında etkili olan bazı şahsiyetleri tanıır.	1	0 0 0	
Kültürümüzde etkin olan bazı tasavvufi yorumları tanıır.	1	1 0 100	
Gönül Coğrafyamız	1	0 1 0	
İslam düşüncesindeki ameli fihri yorumları tanıır.	1	1 0 100	
Felsefe (Seçmeli)	S	D Y B%	
MÖ 6. yüzyıl-MS 2. yüzyıl felsefesinin karakteristik özelliklerini açıklar.	1	0 0 0	
Örnek felsefi metinlerden hareketle MS 2. yüzyıl-MS 15. yüzyıl filozoflarının felsefi görüşlerini analiz eder.	1	0 0 0	
Psikolojinin bir bilim dalı olma sürecini kavrar.	1	0 0 0	
Sosyolojiye Giriş	1	0 0 0	
Toplumu oluşturan öğelerin etkileşim içinde olduğunu fark eder.	1	0 0 0	
Akıl ilkelinin önemini değerlendirir.	1	0 0 0	
Matematik	Matematik-2	S	D Y B%
Asal Sayılar ve Aralarında Asal Sayılar		1	0 0 0
Mutlak Değerli Denklemler		1	0 0 0
EBOB-EKOK		1	0 0 0
Ardışık Sayılar		1	0 0 0
EŞİTSİZLİKLER		1	0 0 0
Fonksiyonlarda Bileşke İşlemi		1	0 0 0
Koşullu Önerme ve İki Yönlü Koşullu Önerme		1	0 0 0
Fonksiyon Grafikleri		1	0 0 0
Eşitsizlikler		1	0 0 0
POLİNOMLAR		1	0 0 0
Küme Kavramı ve Kümelerde İşlemler		1	0 0 0
Tekrarlı Permütasyon		1	0 0 0
OLASILIK		1	0 0 0
PERMÜTASYON, KOMBİNASYON, BINOM AÇILIMI		1	0 0 0

SINAV SONUÇ BELGESİ							
MANİSA / YUNUSEMRE / KEP AKADEMİ 12.EŞİT AĞIRLIK							
Öğrenci				Numara		Sınıf	
KAAN ŞENGÜL				12336		12	
Puan Türü	Puan	Genel Ort.	Dereceler				
			Snf	Kurum	İlçe	İl	Genel
SÖZ	▲ 233,415	193,570	21	36	50	51	640
Puanı Hesaplanan:			82	353	367	3797	
SAY	▼ 202,603	221,010	20	38	242	243	1959
Puanı Hesaplanan:			82	353	367	3797	
EA	▲ 251,210	205,620	15	24	87	87	591
Puanı Hesaplanan:			82	353	367	3797	
Katılımlar:			34	82	357	371	3810

T.C.No ile eşleşen TYT bilgileriniz kullanılmıştır.

Ders	Soru	Doğru	Yanlış	Net	Başarı %	Sınıf Ort.	Kurum Ort.	Genel Ort.
<i>Türkçe</i>	40	25	15	21,25	53			
<i>Tarih-1</i>	5	5	0	5,00	100			
<i>Coğrafya-1</i>	5	2	3	1,25	25			
<i>Felsefe</i>	5	5	0	5,00	100			
<i>Din Kült. ve Ahl. Bil.</i>	5	4	1	3,75	75			
<i>TYT Sosyal</i>	20	16	4	15,00	75			
<i>Matematik-1</i>	30	4	2	3,50	12			
<i>Geometri</i>	10	0	0	0,00	0			
<i>TYT Matematik</i>	40	4	2	3,50	9			
<i>Fizik</i>	7	3	2	2,50	36			
<i>Kimya</i>	7	2	1	1,75	25			
<i>Biyoloji</i>	6	2	0	2,00	33			
<i>TYT Fen</i>	20	7	3	6,25	31			
Türkçe	6	6	0	6,00	100	▲ 4,08	▲ 3,55	▲ 1,32
Edebiyat	18	7	10	4,50	25	▼ 7,99	▼ 6,49	▲ 2,32
Tarih-1	10	8	2	7,50	75	▲ 4,32	▲ 3,69	▲ 1,36
Coğrafya-1	6	5	1	4,75	79	▲ 4,56	▲ 4,02	▲ 1,43
Edebiyat-Sosyal-1	40	26	13	22,75	57	▲ 20,94	▲ 17,75	▲ 6,43
Matematik-2	40	9	8	7,00	18	▼ 12,01	▼ 9,39	▼ 9,86
Toplam:	280	87	45	75,75	27	▼ 89,22	▼ 75,98	▲ 69,43
Soru No	1234567890123456789012345678901234567890							
Edebiyat-Sosyal-1	DEBAECbcbEbcdbDAdDcDab DCCBcbAECCEDBAqAA							
Cevap Anahtarı	B	DEBAECDBEDDAADABDADEEBCCDBACAECCEDBAEAA						
Matematik	Bcc AAAD e c e d AEBe a D							
Cevap Anahtarı	B	BADCAADECDCEADCCDCAEBCBCEADAEEDADCE						

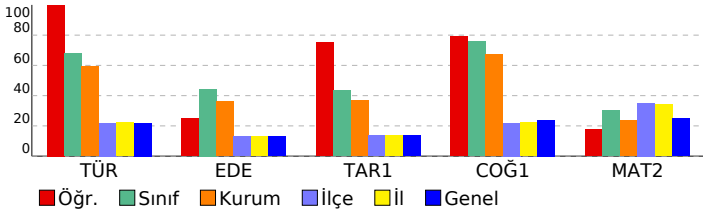

DIDAKTİK KALEM AYT 1				
DERSLERE GÖRE BAŞARI ANALİZİ				
Edebiyat-Sosyal-1				
Türkçe	S	D	Y	B%
Söz Öbeklerinde Anlam	1	1	0	100
Parçadaki Cümlelerin İçerik ve Özellikleri	1	1	0	100
Paragrafta Yardımcı Düşünceler	4	4	0	100
Edebiyat				
S	D	Y	B%	
Şiirde ahenği sağlayan özellikleri/unsurları belirler.	1	1	0	100
Şiiri yorumlar.	1	0	1	0
Şiirin nazım biçimini ve nazım türünü tespit eder.	1	0	1	0
Şiirde ahenği sağlayan özellikleri/unsurları belirler.	1	0	1	0
Tiyatro türlerini karşılaştırır.	1	0	1	0
Millî Edebiyat Dönemi yazarlarını tanıır.	1	0	1	0
Divan edebiyatı sanatçılarını tanıır.	4	2	2	50
Cumhuriyet Dönemi Türk Edebiyatında Roman (1950-1980 Arası)	1	0	1	0
Tanzimat Dönemi romanının özelliklerini bilir.	1	1	0	100
1923-1950 arasında eser veren roman yazarlarını tanıır.	1	0	1	0
Halkın yaşam biçimini anlatan manzum hikâyelerin genel özelliklerini kavrar ve Mehmet Akif Ersoy hakkında fikir se	1	1	0	100
1876-1913 arasında gerçekleşen darbelerin Osmanlı siyasi hayatı üzerindeki etkilerini değerlendirir.	1	0	1	0
20. yüzyıl başlarında Osmanlı Devleti'nin siyasi, sosyal ve ekonomik durumunu analiz eder.	1	1	0	100
Kuvayımilliye hareketinin oluşumundan Büyük Millet Meclisinin açılışına kadar olan süreçte meydana gelen gelişme	1	1	0	100
Küresel güçlerin, enerji kaynakları üzerindeki rekabetinin Orta Doğu'daki siyasi gelişmelere etkilerini açıklar.	1	1	0	100
Eğitim ve kültür alanında yapılan inkılapları ve gelişmeleri kavrar.	1	1	0	100
Coğrafya-1				
S	D	Y	B%	
Çevre sorunlarının oluşum ve yayılma süreçlerini küresel etkileri açısından analiz eder.	1	0	1	0
Türkiye'deki kır yerleşme tiplerini ayırır eder.	1	1	0	100
Bölgesel ve küresel ölçekteki örgütlü etki alanları açısından değerlendirir.	1	1	0	100
Türkiye'nin turizm politikalarını çevresel, kültürel ve ekonomik etkileri açısından değerlendirir.	1	1	0	100
Türkiye'nin madenleri ve enerji kaynaklarının dağılımını açıklar.	1	0	1	0
Madde döngüleri ve enerji akışını ekosistemin devamlılığı açısından analiz eder.	1	1	0	100
Matematik				
Matematik-2				
S	D	Y	B%	
Asal Sayılar ve Aralarında Asal Sayılar	1	0	1	0
Mutlak Değerli Denklemler	1	1	0	100
EBOB-EKOK	1	0	1	0
Ardışık Sayılar	1	1	0	100
EŞİTSİZLİKLER	1	0	0	0
Fonksiyonlarda Bileşke İşlemi	1	1	0	100
Koşullu Önerme ve İki Yönlü Koşullu Önerme	1	1	0	100
Fonksiyon Grafikleri	1	1	0	100
Eşitsizlikler	1	0	0	0
POLİNOMLAR	1	0	1	0
Küme Kavramı ve Kümelerde İşlemler	1	0	0	0
Tekrarlı Permütasyon	1	0	0	0
OLASILIK	1	0	1	0
PERMÜTASYON, KOMBİNASYON, BINOM AÇILIMI	1	0	0	0
İKİNCİ DERECEDEKİ DENKLEMLER	1	0	0	0
Geometrik Dizi	1	0	0	0
Üstel ve Logaritmik Denklemler	1	0	0	0
Logaritmik Fonksiyonlar ve Grafikleri	1	0	0	0
Birinci Dereceden Denklemler ve Eşitsizlikler	1	0	0	0
Limit ve Süreklilik	1	0	1	0
Bir fonksiyonun bir noktadaki limiti, soldan limit ve sağdan limit kavramlarını açıklar.	1	1	0	100
Türevin Uygulamaları	2	0	0	0
Türev Kuralları	1	0	1	0
Artanlık-Azalanlık-Ekstremum Noktalar	1	1	0	100
Belirsiz İntegral	1	0	1	0
İntegral ile Alan Hesabı	2	1	1	50
TRIGONOMETRİ	1	0	0	0
Yarım Açılış Formülleri	2	0	0	0
Trigonometrik Fonksiyonların Aralığı ve Sıralaması	1	1	0	100
SAYILAR	1	0	0	0
Sayı Problemleri	1	0	0	0
Kökü ifadeler	1	0	0	0
Üstü ifadeler	1	0	0	0
ÇARPANLARA AYIRMA VE ÖZDEŞLİKLER	1	0	0	0
Kesir Problemleri	1	0	0	0
Yaş Problemleri	1	0	0	0
Küre, dik dairesel silindirik ve dik dairesel koninin alan ve hacim bağlantılarını oluşturarak işlemler yapar.	1	0	0	0

SINAV SONUÇ BELGESİ							
MANİSA / YUNUSEMRE / KEP AKADEMİ 12.EŞİT AĞIRLIK							
Öğrenci				Numara		Sınıf	
MEHMET FATİH ŞAHİN				12112		12	
Puan Türü	Puan	Genel Ort.	Dereceler				
			Snf	Kurum	İlçe	İl	Genel
SÖZ	▲ 203,453	193,570	30	62	111	119	1281
Puanı Hesaplanan:			82	353	367	3797	
SAY	▲ 248,465	221,010	11	15	149	149	1033
Puanı Hesaplanan:			82	353	367	3797	
EA	▲ 250,038	205,620	16	26	94	94	607
Puanı Hesaplanan:			82	353	367	3797	
Katılımlar:			34	82	357	371	3810

T.C.No ile eşleşen TYT bilgileriniz kullanılmıştır.

Ders	Soru	Doğru	Yanlış	Net	Başarı %	Sınıf Ort.	Kurum Ort.	Genel Ort.
<i>Türkçe</i>	40	23	14	19,50	49			
<i>Tarih-1</i>	5	5	0	5,00	100			
<i>Coğrafya-1</i>	5	3	2	2,50	50			
<i>Felsefe</i>	5	4	1	3,75	75			
<i>Din Kült. ve Ahl. Bil.</i>	5	4	0	4,00	80			
<i>TYT Sosyal</i>	20	16	3	15,25	76			
<i>Matematik-1</i>	30	16	6	14,50	48			
<i>Geometri</i>	10	5	0	5,00	50			
<i>TYT Matematik</i>	40	21	6	19,50	49			
<i>Fizik</i>	7	4	1	3,75	54			
<i>Kimya</i>	7	1	0	1,00	14			
<i>Biyoloji</i>	6	0	2	-0,50	-8			
<i>TYT Fen</i>	20	5	3	4,25	21			
Türkçe	6	2	3	1,25	21	▼ 4,08	▼ 3,55	▼ 1,32
Edebiyat	18	2	3	1,25	7	▼ 7,99	▼ 6,49	▼ 2,32
Tarih-1	10	1	0	1,00	10	▼ 4,32	▼ 3,69	▼ 1,36
Coğrafya-1	6	5	1	4,75	79	▲ 4,56	▲ 4,02	▲ 1,43
Edebiyat-Sosyal-1	40	10	7	8,25	21	▼ 20,94	▼ 17,75	▲ 6,43
Matematik-2	40	19	5	17,75	44	▲ 12,01	▲ 9,39	▲ 9,86
Toplam:	280	94	38	84,50	30	▼ 89,22	▲ 75,98	▲ 69,43
Soru No	1234567890123456789012345678901234567890							
Edebiyat-Sosyal-1	eDaAb b Ab e D EeDAAEA							
Cevap Anahtarı	A EBDCAEEDDBADABADABEDDECCBCCAACECEBDAAEA							
Matematik	aA B ADADC CDCACcc d a E DAC DA D							
Cevap Anahtarı	A DAABCADADCCECCDCACEDACADBCEBECDACEDAECD							

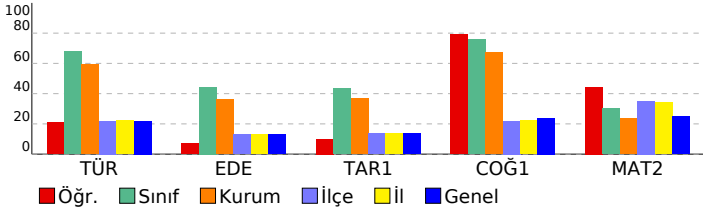

DİDAKTİK KALEM AYT 1				
DERSLERE GÖRE BAŞARI ANALİZİ				
Edebiyat-Sosyal-1				
Türkçe	S	D	Y	B%
Söz Öbeklerinde Anlam	1	0	0	0
Parçadaki Cümlelerin İçerik ve Özellikleri	1	0	1	0
Paragrafta Yardımcı Düşünceler	4	2	2	50
Edebiyat				
S	D	Y	B%	
Şiirde ahenç sağlayan özellikleri/unsurları belirler.	1	0	0	0
Şiiri yorumlar.	1	0	1	0
Şiirin nazım biçimini ve nazım türünü tespit eder.	1	0	0	0
Şiirde ahenç sağlayan özellikleri/unsurları belirler.	1	0	0	0
Tiyatro türlerini karşılaştırır.	1	1	0	100
Millî Edebiyat Dönemi yazarlarını tanıır.	1	0	1	0
Divan edebiyatı sanatçılarını tanıır.	4	0	0	0
Cumhuriyet Dönemi Türk Edebiyatında Roman (1950-1980 Arası)	1	0	0	0
Tanzimat Dönemi romanının özelliklerini bilir.	1	0	0	0
1923-1950 arasında eser veren roman yazarlarını tanıır.	1	0	0	0
Halkın yaşam biçimini anlatan manzum hikâyelerin genel özelliklerini kavrar ve Mehmet Akif Ersoy hakkında fikir se	1	0	0	0
1876-1913 arasında gerçekleşen darbelerin Osmanlı siyasi hayatı üzerindeki etkilerini değerlendirir.	1	0	0	0
20. yüzyıl başlarında Osmanlı Devleti'nin siyasi, sosyal ve ekonomik durumunu analiz eder.	1	0	0	0
Kuvayımilliye hareketinin oluşumundan Büyük Millet Meclisinin açılışına kadar olan süreçte meydana gelen gelişme	1	0	0	0
Küresel güçlerin, enerji kaynakları üzerindeki rekabetinin Orta Doğu'daki siyasi gelişmelere etkilerini açıklar.	1	0	0	0
Eğitim ve kültür alanında yapılan inkılapları ve gelişmeleri kavrar.	1	1	0	100
Coğrafya-1				
S	D	Y	B%	
Çevre sorunlarının oluşum ve yayılma süreçlerini küresel etkileri açısından analiz eder.	1	0	1	0
Türkiye'deki kır yerleşme tiplerini ayırır eder.	1	1	0	100
Bölgesel ve küresel ölçekteki örgütlere etki alanları açısından değerlendirir.	1	1	0	100
Türkiye'nin turizm politikalarını çevresel, kültürel ve ekonomik etkileri açısından değerlendirir.	1	1	0	100
Türkiye'nin madenleri ve enerji kaynaklarının dağılımını açıklar.	1	1	0	100
Madde döngüleri ve enerji akışını ekosistemin devamlılığı açısından analiz eder.	1	1	0	100
Matematik				
Matematik-2				
S	D	Y	B%	
Asal Sayılar ve Aralarında Asal Sayılar	1	0	1	0
Mutlak Değerli Denklemler	1	1	0	100
EBOB-EKOK	1	0	0	0
Ardışık Sayılar	1	1	0	100
EŞİTSİZLİKLER	1	0	0	0
Fonksiyonlarda Bileşke İşlemi	1	1	0	100
Koşullu Önerme ve İki Yönlü Koşullu Önerme	1	1	0	100
Fonksiyon Grafikleri	1	1	0	100
Eşitsizlikler	1	1	0	100
POLİNOMLAR	1	1	0	100
Küme Kavramı ve Kümelerde İşlemler	1	0	0	0
Tekrarlı Permütasyon	1	0	0	0
OLASILIK	1	0	0	0
PERMÜTASYON, KOMBİNASYON, BINOM AÇILIMI	1	1	0	100
İKİNCİ DERECEDEDEN DENKLEMLER	1	1	0	100
Geometrik Dizi	1	1	0	100
Üstel ve Logaritmik Denklemler	1	1	0	100
Logaritmik Fonksiyonlar ve Grafikleri	1	1	0	100
Birinci Dereceden Denklemler ve Eşitsizlikler	1	0	1	0
Limit ve Süreklilik	1	0	1	0
Bir fonksiyonun bir noktadaki limiti, soldan limit ve sağdan limit kavramlarını açıklar.	1	0	0	0
Türevin Uygulamaları	2	0	0	0
Türev Kuralları	1	0	1	0
Artanlık-Azalanlık-Ekstremum Noktalar	1	0	1	0
Belirsiz İntegral	1	0	0	0
İntegral ile Alan Hesabı	2	1	0	50
TRIGONOMETRİ	1	0	0	0
Yarım Açılış Formülleri	2	1	0	50
Trigonometrik Fonksiyonların Aralığı ve Sıralaması	1	1	0	100
SAYILAR	1	1	0	100
Sayı Problemleri	1	0	0	0
Kökü ifadeler	1	1	0	100
Üslü ifadeler	1	1	0	100
ÇARPANLARA AYIRMA VE ÖZDEŞLİKLER	1	0	0	0
Kesir Problemleri	1	0	0	0
Yaş Problemleri	1	0	0	0
Küre, dik dairesel silindirik ve dik dairesel koninin alan ve hacim bağlantılarını oluşturarak işlemler yapar.	1	1	0	100

SINAV SONUÇ BELGESİ							
MANİSA / YUNUSEMRE / KEP AKADEMİ 12.EŞİT AĞIRLIK							
Öğrenci				Numara		Sınıf	
MERTCAN EVCİMEN				0		12	
Puan Türü	Puan	Genel Ort.	Dereceler				
			Snf	Kurum	İlçe	İl	Genel
SÖZ	▲ 242,880	193,570	18	31	43	44	521
Puanı Hesaplanan:			82	353	367	3797	
SAY	▲ 231,843	221,010	14	20	176	176	1294
Puanı Hesaplanan:			82	353	367	3797	
EA	▲ 272,813	205,620	13	19	51	51	325
Puanı Hesaplanan:			82	353	367	3797	
Katılımlar:			34	82	357	371	3810

T.C.No ile eşleşen TYT bilgileriniz kullanılmıştır.

Ders	Soru	Doğru	Yanlış	Net	Başarı %	Sınıf Ort.	Kurum Ort.	Genel Ort.
<i>Türkçe</i>	40	30	9	27,75	69			
<i>Tarih-1</i>	5	5	0	5,00	100			
<i>Coğrafya-1</i>	5	1	4	0,00	0			
<i>Felsefe</i>	5	5	0	5,00	100			
<i>Din Kült. ve Ahl. Bil.</i>	5	5	0	5,00	100			
<i>TYT Sosyal</i>	20	16	4	15,00	75			
<i>Matematik-1</i>	30	11	3	10,25	34			
<i>Geometri</i>	10	6	2	5,50	55			
<i>TYT Matematik</i>	40	17	5	15,75	39			
<i>Fizik</i>	7	2	3	1,25	18			
<i>Kimya</i>	7	1	0	1,00	14			
<i>Biyoloji</i>	6	0	2	-0,50	-8			
<i>TYT Fen</i>	20	3	5	1,75	9			
Türkçe	6	4	2	3,50	58	▼ 4,08	▼ 3,55	▲ 1,32
Edebiyat	18	8	8	6,00	33	▼ 7,99	▼ 6,49	▲ 2,32
Tarih-1	10	7	3	6,25	63	▲ 4,32	▲ 3,69	▲ 1,36
Coğrafya-1	6	5	1	4,75	79	▲ 4,56	▲ 4,02	▲ 1,43
Edebiyat-Sosyal-1	40	24	14	20,50	51	▼ 20,94	▲ 17,75	▲ 6,43
Matematik-2	40	13	7	11,25	28	▼ 12,01	▲ 9,39	▲ 9,86
Toplam:	280	103	44	92,00	33	▲ 89,22	▲ 75,98	▲ 69,43
Soru No	1234567890123456789012345678901234567890							
Edebiyat-Sosyal-1	DEdAEaDBad dAbAdDcD cBabDCBcdAECCEbBAEAA							
Cevap Anahtarı	B	DEBAECDBEDDAADABDADEEBCCDBACAECCEDBAEAA						
Matematik	Bde AAA a d eA D edCAE C DAD							
Cevap Anahtarı	B	BADCAADECDCEADCCDCAEBCCEBCEADAEEDADCE						

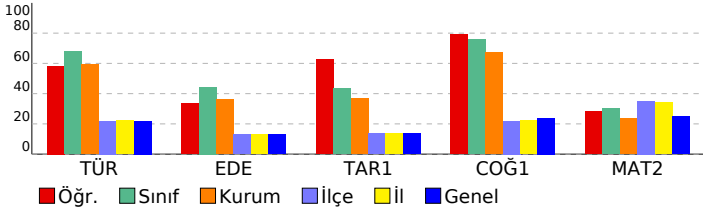

DIDAKTİK KALEM AYT 1				
DERSLERE GÖRE BAŞARI ANALİZİ				
Edebiyat-Sosyal-1				
Türkçe	S	D	Y	B%
Söz Öbeklerinde Anlam	1	1	0	100
Parçadaki Cümlelerin İçerik ve Özellikleri	1	0	1	0
Paragrafta Yardımcı Düşünceler	4	3	1	75
Edebiyat				
S	D	Y	B%	
Şiirde ahenği sağlayan özellikleri/unsurları belirler.	1	0	1	0
Şiiri yorumlar.	1	1	0	100
Şiirin nazım biçimini ve nazım türünü tespit eder.	1	1	0	100
Şiirde ahenği sağlayan özellikleri/unsurları belirler.	1	1	0	100
Tiyatro türlerini karşılaştırır.	1	0	1	0
Millî Edebiyat Dönemi yazarlarını tanıır.	1	0	0	0
Divan edebiyatı sanatçılarını tanıır.	4	2	2	50
Cumhuriyet Dönemi Türk Edebiyatında Roman (1950-1980 Arası)	1	0	1	0
Tanzimat Dönemi romanının özelliklerini bilir.	1	1	0	100
1923-1950 arasında eser veren roman yazarlarını tanıır.	1	0	1	0
Halkın yaşam biçimini anlatan manzum hikâyelerin genel özelliklerini kavrar ve Mehmet Akif Ersoy hakkında fikir se	1	1	0	100
1876-1913 arasında gerçekleşen Osmanlı Devleti'nin siyasi, sosyal ve ekonomik durumunu analiz eder.	1	1	0	100
Millî Edebiyat Dönemi'nde Şiir	1	0	0	0
Fecriyat şairlerini tanıır.	1	0	1	0
Dünya Edebiyatında Roman	1	0	1	0
Tarih-1				
S	D	Y	B%	
Yazının icadının insanlık tarihinde meydana getirdiği değişimi açıklar.	1	1	0	100
İlk ve Orta Çağlarda İ. Asya'daki Türk siyasi teşekküllerinin güç ve yönetim yapısını açıklar.	1	1	0	100
Hz. Muhammed (s.a.v.) ve Dört Halife Dönemi'nde Müslümanların Arap Yarımadası ve çevresinde siyasi hâkimiyet i	1	0	1	0
Küresel güçlerin, enerji kaynakları üzerindeki rekabetinin Orta Doğu'daki siyasi gelişmelere etkilerini açıklar.	1	0	1	0
Osmanlı Devleti'nin İslam coğrafyasında hâkimiyet kurmasının Türk ve İslam dünyası üzerindeki etkilerini analiz ed	1	1	0	100
1876-1913 arasında gerçekleşen Osmanlı Devleti'nin siyasi, sosyal ve ekonomik durumunu analiz eder.	1	0	1	0
20. yüzyıl başlarında Osmanlı Devleti'nin siyasi, sosyal ve ekonomik durumunu analiz eder.	1	1	0	100
Kuvayimiliye hareketinin oluşumundan Büyük Millet Meclisinin açılışına kadar olan süreçte meydana gelen gelişme	1	1	0	100
Küresel güçlerin, enerji kaynakları üzerindeki rekabetinin Orta Doğu'daki siyasi gelişmelere etkilerini açıklar.	1	1	0	100
Eğitim ve kültür alanında yapılan inkılapları ve gelişmeleri kavrar.	1	1	0	100
Coğrafya-1				
S	D	Y	B%	
Çevre sorunlarının oluşum ve yayılma süreçlerini küresel etkileri açısından analiz eder.	1	1	0	100
Türkiye'deki kır yerleşme tiplerini ayırt eder.	1	0	1	0
Bölgesel ve küresel ölçekteki örgütlü etki alanları açısından değerlendirir.	1	1	0	100
Türkiye'nin turizm politikalarını çevresel, kültürel ve ekonomik etkileri açısından değerlendirir.	1	1	0	100
Türkiye'nin madenleri ve enerji kaynaklarının dağılımını açıklar.	1	1	0	100
Madde döngüleri ve enerji akışını ekosistemin devamlılığı açısından analiz eder.	1	1	0	100
Matematik				
Matematik-2				
S	D	Y	B%	
Asal Sayılar ve Aralarında Asal Sayılar	1	0	1	0
Mutlak Değerli Denklemler	1	1	0	100
EBOB-EKOK	1	0	1	0
Ardışık Sayılar	1	1	0	100
EŞİTSİZLİKLER	1	0	0	0
Fonksiyonlarda Bileşke İşlemi	1	1	0	100
Koşullu Önerme ve İki Yönlü Koşullu Önerme	1	0	0	0
Fonksiyon Grafikleri	1	1	0	100
Eşitsizlikler	1	0	0	0
POLİNOMLAR	1	0	1	0
Küme Kavramı ve Kümelerde İşlemler	1	0	0	0
Tekrarlı Permütasyon	1	0	1	0
OLASILIK	1	0	0	0
PERMÜTASYON, KOMBİNASYON, BİNOM AÇILIMI	1	0	0	0
İKİNCİ DERECEDEDEN DENKLEMLER	1	1	0	100
Geometrik Dizi	1	0	0	0
Üstel ve Logaritmik Denklemler	1	1	0	100
Logaritmik Fonksiyonlar ve Grafikleri	1	0	0	0
Birinci Dereceden Denklemler ve Eşitsizlikler	1	0	0	0
Limit ve Süreklilik	1	0	1	0
Bir fonksiyonun bir noktadaki limiti, soldan limit ve sağdan limit kavramlarını açıklar.	1	1	0	100
Türevin Uygulamaları	2	1	1	50
Türev Kuralları	1	0	1	0
Artanlık-Azalanlık-Ekstremum Noktalar	1	0	0	0
Belirsiz İntegral	1	0	0	0
İntegral ile Alan Hesabı	2	1	0	50
TRIGONOMETRİ	1	0	0	0
Yarım Açılış Formülleri	2	0	0	0
Trigonometrik Fonksiyonların Aralığı ve Sıralaması	1	0	0	0
SAYILAR	1	1	0	100
Sayı Problemleri	1	0	0	0
Kökü ifadeler	1	1	0	100
Üstü ifadeler	1	1	0	100
ÇARPANLARA AYIRMA VE ÖZDEŞLİKLER	1	0	0	0
Kesir Problemleri	1	0	0	0
Yaş Problemleri	1	0	0	0
Küre, dik dairesel silindirik ve dik dairesel koninin alan ve hacim bağlantılarını oluşturarak işlemler yapar.	1	1	0	100

SINAV SONUÇ BELGESİ							
MANİSA / YUNUSEMRE / KEP AKADEMİ 12.EŞİT AĞIRLIK							
Öğrenci				Numara		Sınıf	
MUSTAFA ALCEYLAN				12395		12	
Puan Türü	Puan	Genel Ort.	Dereceler				
			Snf	Kurum	İlçe	İl	Genel
SÖZ	▲ 285,272	193,570	7	11	13	13	167
Puanı Hesaplanan:			82	353	367	3797	
SAY	▼ 174,123	221,010	27	56	309	313	2915
Puanı Hesaplanan:			82	353	367	3797	
EA	▲ 206,448	205,620	26	53	202	203	1693
Puanı Hesaplanan:			82	353	367	3797	
Katılımlar:			34	82	357	371	3810

Eşleşen TYT bilginiz bulunamadığı için okulunuzun ortalaması TYT bilginiz olarak kullanılmıştır.

Ders	Soru	Doğru	Yanlış	Net	Başarı %	Sınıf Ort.	Kurum Ort.	Genel Ort.
<i>Türkçe</i>	40	22	13	18,63	47			
<i>Tarih-1</i>	5	4	1	3,36	67			
<i>Coğrafya-1</i>	5	2	2	1,70	34			
<i>Felsefe</i>	5	3	1	3,14	63			
<i>Din Kül. ve Ahl. Bil.</i>	5	3	1	2,91	58			
<i>TYT Sosyal</i>	20	12	5	11,10	56			
<i>Matematik-1</i>	30	6	3	5,65	19			
<i>Geometri</i>	10	2	0	1,41	14			
<i>TYT Matematik</i>	40	8	4	7,06	18			
<i>Fizik</i>	7	1	1	0,99	14			
<i>Kimya</i>	7	1	1	0,66	9			
<i>Biyoloji</i>	6	1	1	0,48	8			
<i>TYT Fen</i>	20	3	3	2,13	11			
Türkçe	6	3	2	2,50	42	▼ 4,08	▼ 3,55	▲ 1,32
Edebiyat	18	6	5	4,75	26	▼ 7,99	▼ 6,49	▲ 2,32
Tarih-1	10	6	2	5,50	55	▲ 4,32	▲ 3,69	▲ 1,36
Coğrafya-1	6	5	1	4,75	79	▲ 4,56	▲ 4,02	▲ 1,43
Edebiyat-Sosyal-1	40	20	10	17,50	44	▼ 20,94	▼ 17,75	▲ 6,43
Tarih-2	11	8	2	7,50	68	▲ 1,16	▲ 1,15	▲ 0,71
Coğrafya-2	11	9	1	8,75	80	▲ 1,70	▲ 2,09	▲ 1,53
Felsefe	6	4	1	3,75	63	▲ 0,60	▲ 0,66	▲ 0,56
Felsefe Grubu	6	3	1	2,75	46	▲ 0,69	▲ 0,64	▲ 0,53
Din Kül. ve Ahl. Bil.	6	2	0	2,00	33	▲ 0,67	▲ 0,74	▲ 0,54
Felsefe (Seçmeli)	6	0	0	0,00	0	◆ 0,00	◆ 0,00	▼ 0,01
Sosyal-2	40	26	5	24,75	62	▲ 4,82	▲ 5,29	▲ 3,89
Toplam:	280	91	39	81,16	29	▼ 89,22	▲ 75,98	▲ 69,43
Soru No	1234567890123456789012345678901234567890							
Edebiyat-Sosyal-1	EB abEc DBAc e cDbBD CB dA CEbEdDAAEA							
Cevap Anahtarı	A EBDCAEEDDBADABADAEBDEDCBCCAACECEBDAAEA							
Sosyal-2	Ee BcAECCDD BeCABAEBbABD AD CbD B A							
Cevap Anahtarı	A EADBEAECDDDBCCABAEBcABDEADBCEdABCEDACBECED							

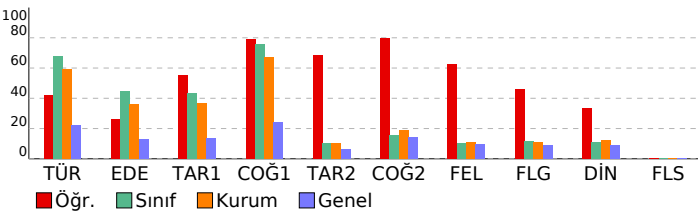

DIDAKTİK KALEM AYT 1

DERSLERE GÖRE BAŞARI ANALİZİ

Edebiyat-Sosyal-1

Türkçe	S	D	Y	B%
Söz Öbeklerinde Anlam	1	1	0	100
Parçadaki Cümlelerin İçerik ve Özellikleri	1	1	0	100
Paragrafta Yardımcı Düşünceler	4	1	2	25
Edebiyat	S	D	Y	B%
Şiirde ahenği sağlayan özellikleri/unsurları belirler.	1	0	1	0
Şiiri yorumlar.	1	0	0	0
Şiirin nazım biçimini ve nazım türünü tespit eder.	1	1	0	100
Şiirde ahenği sağlayan özellikleri/unsurları belirler.	1	1	0	100
Tiyatro türlerini karşılaştırır.	1	1	0	100
Millî Edebiyat Dönemi yazarlarını tanıır.	1	0	1	0
Divan edebiyatı sanatçılarını tanıır.	4	0	1	0
Cumhuriyet Dönemi Türk Edebiyatında Roman (1950-1980 Arası)	1	0	1	0
Tanzimat Dönemi romanının özelliklerini bilir.	1	1	0	100
1923-1950 arasında eser veren roman yazarlarını tanıır.	1	0	1	0
Halkın yaşam biçimini anlatan manzum hikâyelerin genel özelliklerini kavrar ve Mehmet Akif Ersoy hakkında fikir sı	1	1	0	100
1950-1980 arasında eser veren yazarların ve bu dönemde yazılan romanların genel özelliklerini kavrar.	1	1	0	100
Millî Edebiyat Dönemi'nde Şiir	1	0	0	0
Fecriatî şairlerini tanıır.	1	0	0	0
Dünya Edebiyatında Roman	1	0	0	0

Tarih-1

Tarih-1	S	D	Y	B%
Yazının icadının insanlık tarihinde meydana getirdiği değişimi açıklar.	1	1	0	100
İlk ve Orta Çağlarda İç Asya'daki Türk siyasi teşekküllerinin güç ve yönetim yapısını açıklar.	1	1	0	100
Hız Muhammed (s.a.v.) ve Dört Halife Dönemi'nde Müslümanların Arap Yarımadası ve çevresinde siyasi hâkimiyet i	1	0	0	0
Büyük Selçuklu Devleti Dönemi'ndeki başlıca siyasi gelişmeleri Türk tarihi içerisindeki önemi bağlamında değerc	1	0	1	0
Osmanlı Devleti'nin İslam coğrafyasında hâkimiyet kurmasının Türk ve İslam dünyası üzerindeki etkilerini analiz ed	1	1	0	100
1876-1913 arasında gerçekleştirilen darbelerin Osmanlı siyasi hayatı üzerindeki etkilerini değerlendirir.	1	0	0	0
20. yüzyıl başlarında Osmanlı Devleti'nin siyasi, sosyal ve ekonomik durumunu analiz eder.	1	1	0	100
Kuvayımilliye hareketinin oluşumundan Büyük Millet Meclisinin açılışına kadar olan süreçte meydana gelen gelişme	1	1	0	100
Küresel güçlerin, enerji kaynakları üzerindeki rekabetinin Orta Doğu'daki siyasi gelişmelere etkilerini açıklar.	1	0	1	0
Eğitim ve kültür alanında yapılan inkılaplar ve gelişmeleri kavrar.	1	1	0	100
Coğrafya-1	S	D	Y	B%
Çevre sorunlarının oluşum ve yayılma süreçlerini küresel etkileri açısından analiz eder.	1	1	0	100
Türkiye'deki kır yerleşme tiplerini ayırır eder.	1	1	0	100
Bölgesel ve küresel ölçekteki örgütlü etki alanları açısından değerlendirir.	1	1	0	100
Türkiye'nin turizm politikalarını çevresel, kültürel ve ekonomik etkileri açısından değerlendirir.	1	1	0	100
Türkiye'nin madenleri ve enerji kaynaklarının dağılımı açıklar.	1	1	0	100
Madde döngüleri ve enerji akışını ekosistemin devamlılığı açısından analiz eder.	1	1	0	100

Sosyal-2

Tarih-2	S	D	Y	B%
Bir araştırma alanı ve bilim dalı olarak tarihin kapsamını, metodunu ve diğer bilim dallarıyla ilişkisini açıklar.	1	1	0	100
İlk ve Orta Çağlarda İç Asya'daki Türk siyasi teşekküllerinin güç ve yönetim yapısını açıklar.	1	0	1	0
Büyük Selçuklu Devleti Dönemi'nde başlıca siyasi gelişmeleri Türk tarihi içerisindeki önemi bağlamında değerc	1	0	0	0
Rumeli'deki fetihler ile iskân (şenlendirme) ve istimâlet politikalarının amaçlarını ve etkilerini analiz eder.	1	1	0	100
Osmanlı Devleti'nde merkezî otoriteyi güçlendirmeye yönelik düzenlemeleri analiz eder.	1	0	1	0
Avrupa'daki gelişmelere bağlı olarak Osmanlı idari, askerî ve ekonomik yapısında meydana gelen değişimleri analiz	1	1	0	100
Osmanlı Devleti'nin siyasi varlığına yönelik iç ve dış tehditleri analiz eder.	1	1	0	100
I. Dünya Savaşı sürecinde Osmanlı Devleti'nin durumunu siyasi, askerî ve sosyal açılarından analiz eder.	1	1	0	100
Kuvayımilliye hareketinin oluşumundan Büyük Millet Meclisinin açılışına kadar olan süreçte meydana gelen gelişme	1	1	0	100
Düzenli ordu kurulmasından Mudanya Ateşkes Antlaşması'na kadar meydana gelen gelişmeleri Türkiye'nin baş	1	1	0	100
II. Dünya Savaşı sonrası dönemde uluslararası ilişkilerde ve Türk dış politikasında meydana gelen gelişmeleri kavra	1	1	0	100
Coğrafya-2	S	D	Y	B%
Şehirlerin küresel ve bölgesel etkilerini fonksiyonel açıdan yorumlar.	1	1	0	100
Türkiye'nin madenleri ve enerji kaynaklarının dağılımı açıklar.	1	0	0	0
Doğal kaynaklar ile ekonomi ilişkisini açıklar.	2	2	0	100
Türkiye'deki doğal kaynaklar ile ekonomi arasındaki ilişkiyi analiz eder.	1	0	1	0
Türkiye'de tarım sektörünün özelliklerini açıklar.	1	1	0	100
Biyocoğrafyanın oluşumu ve azalmasını etkileyen faktörleri açıklar.	1	1	0	100
Şehirleşme, göç ve sanayileşme ilişkisini toplumsal etkileri açısından yorumlar.	1	1	0	100
İlk kültür merkezlerinin ortaya çıkışı, yayılışı ve dağılımlarını belirleyen faktörleri açıklar.	1	1	0	100
Çevre sorunlarının oluşum ve yayılma süreçlerini küresel etkileri açısından analiz eder.	2	2	0	100
Felsefe	S	D	Y	B%
Bilgi felsefesinin konusunu ve problemlerini açıklar.	1	0	1	0
Felsefi düşüncenin özelliklerini açıklar.	1	1	0	100
Varlık felsefesinin konusunu ve problemlerini açıklar.	1	1	0	100
Öğrenmeyi etkileyen etkenleri irdeler.	1	1	0	100
Duyguların davranışlarımıza etkisini fark eder.	1	0	0	0
Davranış etkileyen sosyal etkenleri analiz eder.	1	1	0	100
Felsefe Grubu	S	D	Y	B%
Gelişim dönemlerinin temel özelliklerini kavrar.	1	1	0	100
Hayat boyu öğrenmenin önemini kavrar.	1	0	0	0
Toplumu oluşturan öğelerin etkileşim içinde olduğunu fark eder.	1	1	0	100
Algıyı etkileyen etkenleri açıklar.	1	0	1	0
Kişilik konusundaki kuramları tanıır.	1	1	0	100
Ruh sağlığı kavramını bilir.	1	0	0	0
Din Kül. ve Ahl. Bil.	S	D	Y	B%
İnsanın Allah ile irtibat yollarını fark eder.	1	1	0	100
İsim ve sıfatlarının yansımalarıyla Allah'ı tanıır.	1	0	0	0
Dini anlayış ve kültürümüzün oluşmasında etkili olan bazı şahsiyetleri tanıır.	1	0	0	0
Kültürümüzde etkin olan bazı tasavvufî yorumları tanıır.	1	0	0	0
Gönül Coğrafyamız	1	1	0	100
İslam düşüncesindeki ameli fihri yorumları tanıır.	1	0	0	0
Felsefe (Seçmeli)	S	D	Y	B%
MÖ 6. yüzyıl-MS 2. yüzyıl felsefesinin karakteristik özelliklerini açıklar.	1	0	0	0
Örnek felsefi metinlerden hareketle MS 2. yüzyıl-MS 15. yüzyıl filozoflarının felsefi görüşlerini analiz eder.	1	0	0	0
Psikolojinin bir bilim dalı olma sürecini kavrar.	1	0	0	0
Sosyolojiye Giriş	1	0	0	0
Toplumu oluşturan öğelerin etkileşim içinde olduğunu fark eder.	1	0	0	0
Akıl iliklerinin önemini değerlendirir.	1	0	0	0

SINAV SONUÇ BELGESİ							
MANİSA / YUNUSEMRE / KEP AKADEMİ 12.EŞİT AĞIRLIK							
Öğrenci				Numara		Sınıf	
NAZ DURAN				12111		12	
Puan Türü	Puan	Genel Ort.	Dereceler				
			Snf	Kurum	İlçe	İl	Genel
SÖZ	▲ 251,863	193,570	16	27	36	36	424
	Puanı Hesaplanan:		82	353	367	3797	
SAY	▼ 200,620	221,010	21	39	249	250	2011
	Puanı Hesaplanan:		82	353	367	3797	
EA	▲ 235,578	205,620	21	39	133	133	914
	Puanı Hesaplanan:		82	353	367	3797	
Katılımlar:			34	82	357	371	3810

T.C.No ile eşleşen TYT bilgileriniz kullanılmıştır.

Ders	Soru	Doğru	Yanlış	Net	Başarı %	Sınıf Ort.	Kurum Ort.	Genel Ort.
Türkçe	40	27	8	25,00	63			
Tarih-1	5	4	0	4,00	80			
Coğrafya-1	5	3	2	2,50	50			
Felsefe	5	4	1	3,75	75			
Din Kül. ve Ahl. Bil.	5	4	0	4,00	80			
TYT Sosyal	20	15	3	14,25	71			
Matematik-1	30	5	7	3,25	11			
Geometri	10	0	0	0,00	0			
TYT Matematik	40	5	7	3,25	8			
Fizik	7	0	0	0,00	0			
Kimya	7	1	0	1,00	14			
Biyoloji	6	0	0	0,00	0			
TYT Fen	20	1	0	1,00	5			
Türkçe	6	5	1	4,75	79	▲ 4,08	▲ 3,55	▲ 1,32
Edebiyat	18	7	2	6,50	36	▼ 7,99	▲ 6,49	▲ 2,32
Tarih-1	10	4	1	3,75	38	▼ 4,32	▲ 3,69	▲ 1,36
Coğrafya-1	6	4	2	3,50	58	▼ 4,56	▼ 4,02	▲ 1,43
Edebiyat-Sosyal-1	40	20	6	18,50	46	▼ 20,94	▲ 17,75	▲ 6,43
Tarih-2	11	0	0	0,00	0	▼ 1,16	▼ 1,15	▼ 0,71
Coğrafya-2	11	3	2	2,50	23	▲ 1,70	▲ 2,09	▲ 1,53
Felsefe	6	3	2	2,50	42	▲ 0,60	▲ 0,66	▲ 0,56
Felsefe Grubu	6	3	1	2,75	46	▲ 0,69	▲ 0,64	▲ 0,53
Din Kül. ve Ahl. Bil.	6	4	1	3,75	63	▲ 0,67	▲ 0,74	▲ 0,54
Felsefe (Seçmeli)	6	0	0	0,00	0	◆ 0,00	◆ 0,00	▼ 0,01
Sosyal-2	40	13	6	11,50	29	▲ 4,82	▲ 5,29	▲ 3,89
Matematik-2	40	8	2	7,50	19	▼ 12,01	▼ 9,39	▼ 9,86
Toplam:	280	89	32	81,00	29	▼ 89,22	▲ 75,98	▲ 69,43

Soru No	1234567890123456789012345678901234567890
Edebiyat-Sosyal-1	DEBAEEd b A AB cD BC e AEC EDeAEAd
Cevap Anahtarı	B DEBAECDBEDDAADABDADEEBCCDBACAECCEDEBAEAA
Sosyal-2	bc AE B caA AB D CcDCAD Bd
Cevap Anahtarı	B ABEEEDCACEDDDDACBCEABBEADEACABEDACBDCADEBCEBADEEC
Matematik	AD eC b D A A B D
Cevap Anahtarı	B BADCAADECCEDACCCDCAEBCCEBCEADAEEDADCE

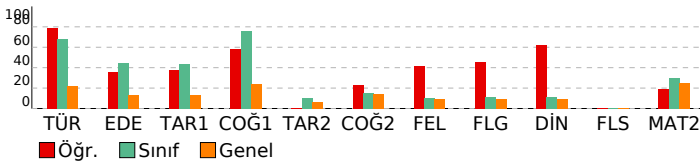

DIDAKTİK KALEM AYT 1

DERSLERE GÖRE BAŞARI ANALİZİ

Edebiyat-Sosyal-1	S D Y B%
Türkçe	1 1 0 100
Söz Öbeklerinde Anlam	1 1 0 100
Parçadaki Cümlelerin İçerik ve Özellikleri	1 1 0 100
Paragrafta Yardımcı Düşünceler	4 3 1 75
Edebiyat	S D Y B%
Şiirde ahenği sağlayan özellikleri/unsurları belirler.	1 0 0 0
Şiiri yorumlar.	1 0 1 0
Şiirin nazım biçimini ve nazım türünü tespit eder.	1 1 0 100
Şiirde ahenği sağlayan özellikleri/unsurları belirler.	1 0 0 0
Tiyatro türlerini karşılaştırır.	1 1 0 100
Millî Edebiyat Dönemi yazarlarını tanıır.	1 0 0 0
Divan edebiyatı sanatçılarını tanıır.	4 2 0 50
Cumhuriyet Dönemi Türk Edebiyatında Roman (1950-1980 Arası)	1 0 1 0
Tanzimat Dönemi romanının özelliklerini bilir.	1 0 0 0
1923-1950 arasında eser veren roman yazarlarını tanıır.	1 0 0 0
Halkın yaşam biçimini anlatan manzum hikâyelerin genel özelliklerini kavrar ve Mehmet Akif Ersoy hakkında fikir sı	1 1 0 100
1950-1980 arasında eser veren yazarların ve bu dönemde yazılan romanların genel özelliklerini kavrar.	1 1 0 100
Millî Edebiyat Dönemi'nde Şiir	1 0 0 0
Fecriyatı şairlerini tanıır.	1 0 0 0
Dünya Edebiyatında Roman	1 1 0 100
Tarih-1	S D Y B%
Yazının icadının insanlık tarihinde meydana getirdiği değişimi açıklar.	1 0 1 0
İlk ve Orta Çağlarda İ. Asya'daki Türk siyasi teşekküllerinin güç ve yönetim yapısını açıklar.	1 0 0 0
Hız, Muhammed (s.a.v.) ve Dört Halife Dönemi'nde Müslümanların Arap Yarımadası ve çevresinde siyasi hâkimiyet i	1 0 0 0
Büyük Selçuklu Devleti Dönemi'ndeki başlıca siyasi gelişmeleri Türk tarihi içerisindeki önemi bağlamında değercen	1 0 0 0
Osmanlı Devleti'nin İslam coğrafyasında hâkimiyet kurmasını Türk ve İslam dünyası üzerindeki etkilerini analiz ed	1 1 0 100
1876-1913 arasında gerçekleştirilen darbelerin Osmanlı siyasi hayatı üzerindeki etkilerini değerlendirir.	1 0 0 0
20. yüzyıl başlarında Osmanlı Devleti'nin siyasi, sosyal ve ekonomik durumunu analiz eder.	1 0 0 0
Kuvayimilliyeye hareketinin oluşumundan Büyük Millet Meclisinin açılışına kadar olan süreçte meydana gelen gelişme	1 1 0 100
Küresel güçlerin, enerji kaynakları üzerindeki rekabetinin Orta Doğu'daki siyasi gelişmelere etkilerini açıklar.	1 1 0 100
Eğitim ve kültür alanında yapılan inkılapları ve gelişmeleri kavrar.	1 1 0 100
Coğrafya-1	S D Y B%
Çevre sorunlarının oluşum ve yayılma süreçlerini küresel etkileri açısından analiz eder.	1 0 1 0
Türkiye'deki kır yerleşme tiplerini ayırt eder.	1 1 0 100
Bölgesel ve küresel ölçekteki örgütlü etki alanları açısından değerlendirir.	1 0 1 0
Türkiye'nin turizm politikalarını çevresel, kültürel ve ekonomik etkileri açısından değerlendirir.	1 1 0 100
Türkiye'nin madenleri ve enerji kaynaklarının dağılımını açıklar.	1 1 0 100
Madde döngüleri ve enerji akışını ekosistemin devamlılığı açısından analiz eder.	1 1 0 100
Sosyal-2	S D Y B%
Tarih-2	S D Y B%
Bir araştırma alanı ve bilim dalı olarak tarihin kapsamını, metodunu ve diğer bilim dallarıyla ilişkisini açıklar.	1 0 0 0
İlk ve Orta Çağlarda İ. Asya'daki Türk siyasi teşekküllerinin güç ve yönetim yapısını açıklar.	1 0 0 0
Büyük Selçuklu Devleti Dönemi'ndeki başlıca siyasi gelişmeleri Türk tarihi içerisindeki önemi bağlamında değercen	1 0 0 0
Rumeli'deki fetihler ile iskân (şenlendirme) ve istimâlet politikalarının amaçlarını ve etkilerini analiz eder.	1 0 0 0
Osmanlı Devleti'nde merkezî otoriteyi güçlendirmeye yönelik düzenlemeleri analiz eder.	1 0 0 0
Avrupa'daki gelişmelere bağlı olarak Osmanlı idari, askerî ve ekonomik yapısında meydana gelen değişimleri analiz	1 0 0 0
Osmanlı Devleti'nin siyasi varlığına yönelik iç ve dış tehditleri analiz eder.	1 0 0 0
İ. Dünya Savaşı sürecinde Osmanlı Devleti'nin durumunu siyasi, askerî ve sosyal açılarından analiz eder.	1 0 0 0
Kuvayimilliyeye hareketinin oluşumundan Büyük Millet Meclisinin açılışına kadar olan süreçte meydana gelen gelişme	1 0 0 0
Düzenli ordu kurulmasından Mudanya Ateşkes Antlaşması'na kadar meydana gelen gelişmeleri Türkiye'nin bağ	1 0 0 0
İl. Dünya Savaşı sonrası dönemde uluslararası ilişkilerde ve Türk dış politikasında meydana gelen gelişmeleri kavra	1 0 0 0
Coğrafya-2	S D Y B%
Şehirlerin küresel ve bölgesel etkilerini fonksiyonel açıdan yorumlar.	1 0 0 0
Türkiye'nin madenleri ve enerji kaynaklarının dağılımını açıklar.	1 0 0 0
Doğal kaynaklar ile ekonomi ilişkisini açıklar.	2 1 1 50
Türkiye'deki doğal kaynaklar ile ekonomi arasındaki ilişkiyi analiz eder.	1 0 0 0
Türkiye'de tarım sektörünün özelliklerini açıklar.	1 0 1 0
Biyoçeşitliliğin oluşumu ve azalmasında etkili olan faktörleri açıklar.	1 0 0 0
Şehirleşme, göç ve sanayileşme ilişkisini toplumsal etkileri açısından yorumlar.	1 1 0 100
İlk kültür merkezlerinin ortaya çıkışı, yayılışı ve dağılımını belirleyen faktörleri açıklar.	1 0 0 0
Çevre sorunlarının oluşum ve yayılma süreçlerini küresel etkileri açısından analiz eder.	2 1 0 50
Felsefe	S D Y B%
Bilgi felsefesinin konusunu ve problemlerini açıklar.	1 0 0 0
Felsefi düşüncenin özelliklerini açıklar.	1 1 0 100
Varlık felsefesinin konusunu ve problemlerini açıklar.	1 1 0 100
Öğrenmeyi etkileyen etkenleri irdeler.	1 0 1 0
Duyguların davranışlarımıza etkisini fark eder.	1 0 1 0
Davranış etkileyen sosyal etkenleri analiz eder.	1 1 0 100
Felsefe Grubu	S D Y B%
Gelişim dönemlerinin temel özelliklerini kavrar.	1 1 0 100
Hayat boyu öğrenmenin önemini kavrar.	1 0 1 0
Toplumu oluşturan öğelerin etkileşim içinde olduğunu fark eder.	1 1 0 100
Algıyı etkileyen etkenleri açıklar.	1 0 0 0
Kişilik konusundaki kuramları tanıır.	1 1 0 100
Ruh sağlığı kavramını bilir.	1 0 0 0
Din Kül. ve Ahl. Bil.	S D Y B%
İnsanın Allah ile irtibat yollarını fark eder.	1 1 0 100
İsim ve sıfatlarının yansımalarıyla Allah'ı tanıır.	1 0 1 0
Dini anlayış ve kültürümüzün oluşmasında etkili olan bazı şahsiyetleri tanıır.	1 0 0 0
Kültürümüzde etkin olan bazı tasavvufi yorumları tanıır.	1 1 0 100
Gönül Coğrafyamız	1 1 0 100
İslam düşüncesindeki ameli fihri yorumları tanıır.	1 1 0 100
Felsefe (Seçmeli)	S D Y B%
MÖ 6. yüzyıl-MS 2. yüzyıl felsefesinin karakteristik özelliklerini açıklar.	1 0 0 0
Örnek felsefi metinlerden hareketle MS 2. yüzyıl-MS 15. yüzyıl filozoflarının felsefi görüşlerini analiz eder.	1 0 0 0
Psikolojinin bir bilim dalı olma sürecini kavrar.	1 0 0 0
Sosyolojiye Giriş	1 0 0 0
Toplumu oluşturan öğelerin etkileşim içinde olduğunu fark eder.	1 0 0 0
Akıl ilkelinin önemini değerlendirir.	1 0 0 0
Matematik	S D Y B%
Matematik-2	S D Y B%
Asal Sayılar ve Aralarında Asal Sayılar	1 0 0 0
Mutlak Değerli Denklemler	1 0 0 0
EBOB-EKOK	1 0 0 0
Ardışık Sayılar	1 0 0 0
EŞİTSİZLİKLER	1 0 0 0
Fonksiyonlarda Bileşke İşlemi	1 1 0 100
Koşullu Önerme ve İki Yönlü Koşullu Önerme	1 1 0 100
Fonksiyon Grafikleri	1 0 0 0
Eşitsizlikler	1 0 1 0
POLİNOMLAR	1 1 0 100
Küme Kavramı ve Kümelerde İşlemler	1 0 0 0
Tekrarlı Permutasyon	1 0 0 0
OLASILIK	1 0 0 0
PERMÜTASYON, KOMBİNASYON, BINOM AÇILIMI	1 0 0 0

SINAV SONUÇ BELGESİ							
MANİSA / YUNUSEMRE / KEP AKADEMİ 12.EŞİT AĞIRLIK							
Öğrenci				Numara		Sınıf	
NURGÜL ARGÜN				16004		12	
Puan Türü	Puan	Genel Ort.	Dereceler				
			Snf	Kurum	İlçe	İl	Genel
SÖZ	▲ 275,325	193,570	12	19	23	23	232
	Puanı Hesaplanan:		82	353	367	3797	
SAY	▲ 294,813	221,010	4	6	86	86	510
	Puanı Hesaplanan:		82	353	367	3797	
EA	▲ 342,523	205,620	5	8	11	11	22
	Puanı Hesaplanan:		82	353	367	3797	
Katılımlar:			34	82	357	371	3810

T.C.No ile eşleşen TYT bilgileriniz kullanılmıştır.

Ders	Soru	Doğru	Yanlış	Net	Başarı %	Sınıf Ort.	Kurum Ort.	Genel Ort.
<i>Türkçe</i>	40	33	7	31,25	78			
<i>Tarih-1</i>	5	4	1	3,75	75			
<i>Coğrafya-1</i>	5	3	2	2,50	50			
<i>Felsefe</i>	5	4	1	3,75	75			
<i>Din Kült. ve Ahl. Bil.</i>	5	5	0	5,00	100			
<i>TYT Sosyal</i>	20	16	4	15,00	75			
<i>Matematik-1</i>	30	21	1	20,75	69			
<i>Geometri</i>	10	6	0	6,00	60			
<i>TYT Matematik</i>	40	27	1	26,75	67			
<i>Fizik</i>	7	4	1	3,75	54			
<i>Kimya</i>	7	4	0	4,00	57			
<i>Biyoloji</i>	6	1	1	0,75	13			
<i>TYT Fen</i>	20	9	2	8,50	43			
Türkçe	6	5	1	4,75	79	▲ 4,08	▲ 3,55	▲ 1,32
Edebiyat	18	10	8	8,00	44	▲ 7,99	▲ 6,49	▲ 2,32
Tarih-1	10	6	2	5,50	55	▲ 4,32	▲ 3,69	▲ 1,36
Coğrafya-1	6	5	1	4,75	79	▲ 4,56	▲ 4,02	▲ 1,43
Edebiyat-Sosyal-1	40	26	12	23,00	58	▲ 20,94	▲ 17,75	▲ 6,43
Matematik-2	40	26	7	24,25	61	▲ 12,01	▲ 9,39	▲ 9,86
Toplam:	280	137	33	128,75	46	▲ 89,22	▲ 75,98	▲ 69,43
Soru No	1234567890123456789012345678901234567890							
Edebiyat-Sosyal-1	DEBAEaDdaabAbbABDcDaEBcDCC c AEcbEDBAEAb							
Cevap Anahtarı	B	DEBAECDEBDDAADABDADEEBcDCCBACAECCEDEBAEAA						
Matematik	BADCAAAD eDdEcAC DCC Cd eCeBECDA EDADa							
Cevap Anahtarı	B	BADCAADECDCEADCCDCCDAcAEBCcBECDAEEDADCE						

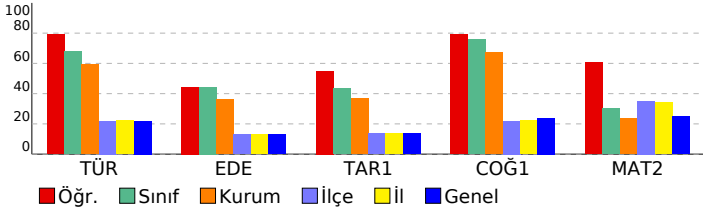

DIDAKTİK KALEM AYT 1				
DERSLERE GÖRE BAŞARI ANALİZİ				
Edebiyat-Sosyal-1				
Türkçe	S	D	Y	B%
Söz Öbeklerinde Anlam	1	1	0	100
Parçadaki Cümlelerin İçerik ve Özellikleri	1	1	0	100
Paragrafta Yardımcı Düşünceler	4	3	1	75
Edebiyat				
S	D	Y	B%	
Şiirde ahenği sağlayan özellikleri/unsurları belirler.	1	0	1	0
Şiiri yorumlar.	1	0	1	0
Şiirin nazım biçimini ve nazım türünü tespit eder.	1	1	0	100
Şiirde ahenği sağlayan özellikleri/unsurları belirler.	1	0	1	0
Tiyatro türlerini karşılaştırır.	1	1	0	100
Millî Edebiyat Dönemi yazarlarını tanıır.	1	0	1	0
Divan edebiyatı sanatçılarını tanıır.	4	2	2	50
Cumhuriyet Dönemi Türk Edebiyatında Roman (1950-1980 Arası)	1	0	1	0
Tanzimat Dönemi romanının özelliklerini bilir.	1	1	0	100
1923-1950 arasında eser veren roman yazarlarını tanıır.	1	1	0	100
Halkın yaşam biçimini anlatan manzum hikâyelerin genel özelliklerini kavrar ve Mehmet Akif Ersoy hakkında fikir se	1	1	0	100
1876-1913 arasında eser veren yazarların ve bu dönemde yazılan romanların genel özelliklerini kavrar.	1	1	0	100
Millî Edebiyat Dönemi'nde Şiir	1	0	1	0
Fecriyat şairlerini tanıır.	1	1	0	100
Dünya Edebiyatında Roman	1	1	0	100
Tarih-1				
S	D	Y	B%	
Yazının icadının insanlık tarihinde meydana getirdiği değişimi açıklar.	1	1	0	100
İlk ve Orta Çağlarda İÇ Asya'daki Türk siyasi teşekküllerinin güç ve yönetim yapısını açıklar.	1	0	0	0
Hız. Muhammed (s.a.v.) ve Dört Halife Dönemi'nde Müslümanların Arap Yarımadası ve çevresinde siyasi hâkimiyet i	1	1	0	100
Büyük Selçuklu Devleti Dönemi'ndeki başlıca siyasi gelişmeleri Türk tarihi içerisindeki önemi bağlamında değercen	1	0	0	0
Osmanlı Devleti'nin İslam coğrafyasında hâkimiyet kurmasının Türk ve İslam dünyası üzerindeki etkilerini analiz ed	1	1	0	100
1876-1913 arasında gerçekleştirilen darbelerin Osmanlı siyasi hayatı üzerindeki etkilerini değerlendirir.	1	0	1	0
20. yüzyıl başlarında Osmanlı Devleti'nin siyasi, sosyal ve ekonomik durumunu analiz eder.	1	0	1	0
Kuvayımilliye hareketinin oluşumundan Büyük Millet Meclisinin açılışına kadar olan süreçte meydana gelen gelişme	1	1	0	100
Küresel güçlerin, enerji kaynakları üzerindeki rekabetinin Orta Doğu'daki siyasi gelişmelere etkilerini açıklar.	1	1	0	100
Eğitim ve kültür alanında yapılan inkılapları ve gelişmeleri kavrar.	1	1	0	100
Coğrafya-1				
S	D	Y	B%	
Çevre sorunlarının oluşum ve yayılma süreçlerini küresel etkileri açısından analiz eder.	1	0	1	00
Türkiye'deki kır yerleşme tiplerini ayırt eder.	1	1	0	100
Bölgesel ve küresel ölçekteki örgütlü etki alanları açısından değerlendirir.	1	0	1	0
Türkiye'nin turizm politikalarını çevresel, kültürel ve ekonomik etkileri açısından değerlendirir.	1	1	0	100
Türkiye'nin madenleri ve enerji kaynaklarının dağılımını açıklar.	1	1	0	100
Madde döngüleri ve enerji akışını ekosistemin devamlılığı açısından analiz eder.	1	1	0	100
Matematik				
Matematik-2				
S	D	Y	B%	
Asal Sayılar ve Aralarında Asal Sayılar	1	1	0	100
Mutlak Değerli Denklemler	1	1	0	100
EBOB-EKOK	1	1	0	100
Ardışık Sayılar	1	1	0	100
EŞİTSİZLİKLER	1	1	0	100
Fonksiyonlarda Bileşke İşlemi	1	1	0	100
Koşullu Önerme ve İki Yönlü Koşullu Önerme	1	1	0	100
Fonksiyon Grafikleri	1	1	0	100
Eşitsizlikler	1	1	0	100
POLİNOMLAR	1	0	1	0
Küme Kavramı ve Kümelerde İşlemler	1	0	1	0
Tekrarlı Permütasyon	1	0	0	0
OLASILIK	1	0	0	0
PERMÜTASYON, KOMBİNASYON, BİNOM AÇILIMI	1	1	0	100
İKİNCİ DERECEDEKİ DENKLEMLER	1	1	0	100
Geometrik Dizi	1	1	0	100
Üstel ve Logaritmik Denklemler	1	1	0	100
Logaritmik Fonksiyonlar ve Grafikleri	1	1	0	100
Birinci Dereceden Denklemler ve Eşitsizlikler	1	1	0	100
Limit ve Süreklilik	1	0	1	0
Bir fonksiyonun bir noktadaki limiti, soldan limit ve sağdan limit kavramlarını açıklar.	1	0	1	0
Türevin Uygulamaları	2	1	0	50
Türev Kuralları	1	0	0	0
Artanlık-Azalanlık-Ekstremum Noktalar	1	0	1	0
Belirsiz İntegral	1	1	0	100
İntegral ile Alan Hesabı	2	1	0	50
TRIGONOMETRİ	1	1	0	100
Yarım Açılış Formülleri	2	1	1	50
Trigonometrik Fonksiyonların Aralığı ve Sıralaması	1	1	0	100
SAYILAR	1	1	0	100
Sayı Problemleri	1	1	0	100
Kökü İfadeler	1	1	0	100
Üstü İfadeler	1	1	0	100
ÇARPANLARA AYIRMA VE ÖZDEŞLİKLER	1	0	0	0
Kesir Problemleri	1	0	1	0
Yaş Problemleri	1	0	0	0
Küre, dik dairesel silindirik ve dik dairesel koninin alan ve hacim bağlantılarını oluşturarak işlemler yapar.	1	1	0	100

SINAV SONUÇ BELGESİ							
MANİSA / YUNUSEMRE / KEP AKADEMİ 12.EŞİT AĞIRLIK							
Öğrenci				Numara	Sınıf		
ÖMER GÜLEÇ				12275	12		
Puan Türü	Puan	Genel Ort.	Dereceler				
			Snf	Kurum	İlçe	İl	Genel
SÖZ	▲ 205,145	193,570	29	58	106	113	1221
Puanı Hesaplanan:			82	353	367	3797	
SAY	▼ 168,278	221,010	30	66	326	331	3213
Puanı Hesaplanan:			82	353	367	3797	
EA	▲ 205,980	205,620	27	54	206	207	1711
Puanı Hesaplanan:			82	353	367	3797	
Katılımlar:			34	82	357	371	3810

T.C.No ile eşleşen TYT bilgileriniz kullanılmıştır.

Ders	Soru	Doğru	Yanlış	Net	Başarı %	Sınıf Ort.	Kurum Ort.	Genel Ort.
<i>Türkçe</i>	40	20	17	15,75	39			
<i>Tarih-1</i>	5	4	0	4,00	80			
<i>Coğrafya-1</i>	5	2	2	1,50	30			
<i>Felsefe</i>	5	4	1	3,75	75			
<i>Din Küll. ve Ahl. Bil.</i>	5	3	2	2,50	50			
<i>TYT Sosyal</i>	20	13	5	11,75	59			
<i>Matematik-1</i>	30	3	3	2,25	8			
<i>Geometri</i>	10	0	0	0,00	0			
<i>TYT Matematik</i>	40	3	3	2,25	6			
<i>Fizik</i>	7	2	0	2,00	29			
<i>Kimya</i>	7	0	2	-0,50	-7			
<i>Biyoloji</i>	6	0	0	0,00	0			
<i>TYT Fen</i>	20	2	2	1,50	8			
Türkçe	6	4	2	3,50	58	▼ 4,08	▼ 3,55	▲ 1,32
Edebiyat	18	8	3	7,25	40	▼ 7,99	▲ 6,49	▲ 2,32
Tarih-1	10	4	1	3,75	38	▼ 4,32	▲ 3,69	▲ 1,36
Coğrafya-1	6	5	1	4,75	79	▲ 4,56	▲ 4,02	▲ 1,43
Edebiyat-Sosyal-1	40	21	7	19,25	48	▼ 20,94	▲ 17,75	▲ 6,43
Matematik-2	40	2	3	1,25	3	▼ 12,01	▼ 9,39	▼ 9,86
Toplam:	280	61	37	51,75	18	▼ 89,22	▼ 75,98	▼ 69,43
Soru No	1234567890123456789012345678901234567890							
Edebiyat-Sosyal-1	DEBbEe cE D dDABDe E DCC EC cDBdEAA							
Cevap Anahtarı	B DEBAECDEBDADAABDADEEBCCDBACAECCEDEBAEAA							
Matematik	B e D c c							
Cevap Anahtarı	B BADCAADECDCEADCCDACAEBCCBECDAAEEDADCE							

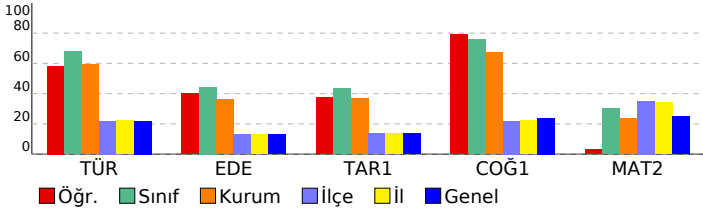

DIDAKTİK KALEM AYT 1				
DERSLERE GÖRE BAŞARI ANALİZİ				
Edebiyat-Sosyal-1				
Türkçe	S	D	Y	B%
Söz Öbeklerinde Anlam	1	1	0	100
Parçadaki Cümlelerin İçerik ve Özellikleri	1	1	0	100
Paragrafta Yardımcı Düşünceler	4	2	2	50
Edebiyat				
S	D	Y	B%	
Şiirde ahenği sağlayan özellikleri/unsurları belirler.	1	1	0	100
Şiiri yorumlar.	1	0	0	0
Şiirin nazım biçimini ve nazım türünü tespit eder.	1	0	0	0
Şiirde ahenği sağlayan özellikleri/unsurları belirler.	1	0	1	0
Tiyatro türlerini karşılaştırır.	1	0	0	0
Millî Edebiyat Dönemi yazarlarını tanıır.	1	1	0	100
Divan edebiyatı sanatçılarını tanıır.	4	3	1	75
Cumhuriyet Dönemi Türk Edebiyatında Roman (1950-1980 Arası)	1	0	0	0
Tanzimat Dönemi romanının özelliklerini bilir.	1	1	0	100
1923-1950 arasında eser veren roman yazarlarını tanıır.	1	1	0	100
Halkın yaşam biçimini anlatan manzum hikâyelerin genel özelliklerini kavrar ve Mehmet Akif Ersoy hakkında fikir se	1	0	0	0
1876-1913 arasında gerçekleştirilen darbelerin Osmanlı siyasi hayatı üzerindeki etkilerini değerlendirir.	1	0	0	0
20. yüzyıl başlarında Osmanlı Devleti'nin siyasi, sosyal ve ekonomik durumunu analiz eder.	1	0	0	0
Kuvayımilliye hareketinin oluşumundan Büyük Millet Meclisinin açılışına kadar olan süreçte meydana gelen gelişme	1	0	1	0
Küresel güçlerin, enerji kaynakları üzerindeki rekabetinin Orta Doğu'daki siyasi gelişmelere etkilerini açıklar.	1	1	0	100
Eğitim ve kültür alanında yapılan inkılapları ve gelişmeleri kavrar.	1	1	0	100
Coğrafya-1				
S	D	Y	B%	
Çevre sorunlarının oluşum ve yayılma süreçlerini küresel etkileri açısından analiz eder.	1	1	0	100
Türkiye'deki kır yerleşme tiplerini ayırır eder.	1	1	0	100
Bölgesel ve küresel ölçekteki örgütlere etki alanları açısından değerlendirir.	1	1	0	100
Türkiye'nin turizm politikalarını çevresel, kültürel ve ekonomik etkileri açısından değerlendirir.	1	1	0	100
Türkiye'nin madenleri ve enerji kaynaklarının dağılımını açıklar.	1	1	0	100
Madde döngüleri ve enerji akışını ekosistemin devamlılığı açısından analiz eder.	1	0	1	0
Matematik				
Matematik-2				
S	D	Y	B%	
Asal Sayılar ve Aralarında Asal Sayılar	1	0	1	0
Mutlak Değerli Denklemler	1	0	0	0
EBOB-EKOK	1	0	0	0
Ardışık Sayılar	1	1	0	100
EŞİTSİZLİKLER	1	0	0	0
Fonksiyonlarda Bileşke İşlemi	1	0	0	0
Koşullu Önerme ve İki Yönlü Koşullu Önerme	1	1	0	100
Fonksiyon Grafikleri	1	0	0	0
Eşitsizlikler	1	0	0	0
POLİNOMLAR	1	0	0	0
Küme Kavramı ve Kümelerde İşlemler	1	0	0	0
Tekrarlı Permütasyon	1	0	0	0
OLASILIK	1	0	0	0
PERMÜTASYON, KOMBİNASYON, BINOM AÇILIMI	1	0	0	0
İKİNCİ DERECEDEKİ DENKLEMLER	1	0	0	0
Geometrik Dizi	1	0	0	0
Üstel ve Logaritmik Denklemler	1	0	0	0
Logaritmik Fonksiyonlar ve Grafikleri	1	0	0	0
Birinci Dereceden Denklemler ve Eşitsizlikler	1	0	0	0
Limit ve Süreklilik	1	0	1	0
Bir fonksiyonun bir noktadaki limiti, soldan limit ve sağdan limit kavramlarını açıklar.	1	0	0	0
Türevin Uygulamaları	2	0	0	0
Türev Kuralları	1	0	0	0
Artanlık-Azalanlık-Ekstremum Noktalar	1	0	0	0
Belirsiz İntegral	1	0	0	0
İntegral ile Alan Hesabı	2	0	0	0
TRIGONOMETRİ	1	0	0	0
Yarım Açılış Formülleri	2	0	0	0
Trigonometrik Fonksiyonların Aralığı ve Sıralaması	1	0	1	0
SAYILAR	1	0	0	0
Sayı Problemleri	1	0	0	0
Kökü ifadeler	1	0	0	0
Üslü ifadeler	1	0	0	0
ÇARPANLARA AYIRMA VE ÖZDEŞLİKLER	1	0	0	0
Kesir Problemleri	1	0	0	0
Yaş Problemleri	1	0	0	0
Küre, dik dairesel silindirik ve dik dairesel koninin alan ve hacim bağlantılarını oluşturarak işlemler yapar.	1	0	0	0

SINAV SONUÇ BELGESİ							
MANİSA / YUNUSEMRE / KEP AKADEMİ 12.EŞİT AĞIRLIK							
Öğrenci				Numara		Sınıf	
RÜMEYSA KAYA				16010		12	
Puan Türü	Puan	Genel Ort.	Dereceler				
			Snf	Kurum	İlçe	İl	Genel
SÖZ	▼ 179,115	193,570	34	72	201	210	2088
	Puanı Hesaplanan:		82	353	367	3797	
SAY	▼ 174,365	221,010	26	55	308	312	2903
	Puanı Hesaplanan:		82	353	367	3797	
EA	▼ 180,410	205,620	31	66	277	278	2597
	Puanı Hesaplanan:		82	353	367	3797	
Katılımlar:			34	82	357	371	3810

T.C.No ile eşleşen TYT bilgileriniz kullanılmıştır.

Ders	Soru	Doğru	Yanlış	Net	Başarı %	Sınıf Ort.	Kurum Ort.	Genel Ort.
<i>Türkçe</i>	40	24	14	20,50	51			
<i>Tarih-1</i>	5	5	0	5,00	100			
<i>Coğrafya-1</i>	5	2	3	1,25	25			
<i>Felsefe</i>	5	2	1	1,75	35			
<i>Din Kült. ve Ahl. Bil.</i>	5	2	3	1,25	25			
<i>TYT Sosyal</i>	20	11	7	9,25	46			
<i>Matematik-1</i>	30	7	2	6,50	22			
<i>Geometri</i>	10	0	1	-0,25	-3			
<i>TYT Matematik</i>	40	7	3	6,25	16			
<i>Fizik</i>	7	0	3	-0,75	-11			
<i>Kimya</i>	7	0	0	0,00	0			
<i>Biyoloji</i>	6	0	0	0,00	0			
<i>TYT Fen</i>	20	0	3	-0,75	-4			
Türkçe	6	3	2	2,50	42	▼ 4,08	▼ 3,55	▲ 1,32
Edebiyat	18	2	3	1,25	7	▼ 7,99	▼ 6,49	▼ 2,32
Tarih-1	10	2	1	1,75	18	▼ 4,32	▼ 3,69	▲ 1,36
Coğrafya-1	6	4	1	3,75	63	▼ 4,56	▼ 4,02	▲ 1,43
Edebiyat-Sosyal-1	40	11	7	9,25	23	▼ 20,94	▼ 17,75	▲ 6,43
Matematik-2	40	2	1	1,75	4	▼ 12,01	▼ 9,39	▼ 9,86
Toplam:	280	55	35	46,25	17	▼ 89,22	▼ 75,98	▼ 69,43
Soru No	1234567890123456789012345678901234567890							
Edebiyat-Sosyal-1	EBE bEEbDd a C b EBD AbA							
Cevap Anahtarı	A EBDCAEEDDBADABADAEDEBDEDCBCCAACECEBDAAEA							
Matematik	B Db							
Cevap Anahtarı	A DAABCADADCCECCDCACEDACADBCEBECDACEDAECED							

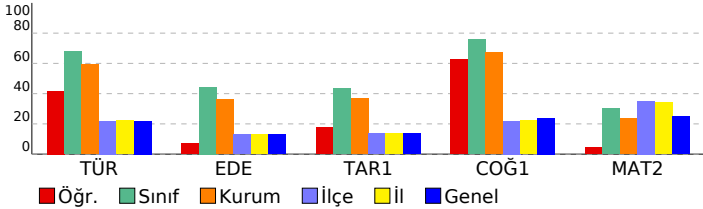

DIDAKTİK KALEM AYT 1				
DERSLERE GÖRE BAŞARI ANALİZİ				
Edebiyat-Sosyal-1				
Türkçe	S	D	Y	B%
Söz Öbeklerinde Anlam	1	1	0	100
Parçadaki Cümlelerin İçerik ve Özellikleri	1	1	0	100
Paragrafta Yardımcı Düşünceler	4	1	2	25
Edebiyat				
S	D	Y	B%	
Şiirde ahenği sağlayan özellikleri/unsurları belirler.	1	1	0	100
Şiiri yorumlar.	1	0	1	0
Şiirin nazım biçimini ve nazım türünü tespit eder.	1	1	0	100
Şiirde ahenği sağlayan özellikleri/unsurları belirler.	1	0	1	0
Tiyatro türlerini karşılaştırır.	1	0	0	0
Millî Edebiyat Dönemi yazarlarını tanıır.	1	0	0	0
Divan edebiyatı sanatçılarını tanıır.	4	0	0	0
Cumhuriyet Dönemi Türk Edebiyatında Roman (1950-1980 Arası)	1	0	0	0
Tanzimat Dönemi romanının özelliklerini bilir.	1	0	0	0
1923-1950 arasında eser veren roman yazarlarını tanıır.	1	0	0	0
Halkın yaşam biçimini anlatan manzum hikâyelerin genel özelliklerini kavrar ve Mehmet Akif Ersoy hakkında fikir se	1	0	0	0
1876-1913 arasında gerçekleşen darbelerin Osmanlı siyasi hayatı üzerindeki etkilerini değerlendirir.	1	0	0	0
20. yüzyıl başlarında Osmanlı Devleti'nin siyasi, sosyal ve ekonomik durumunu analiz eder.	1	0	0	0
Kuvayımilliye hareketinin oluşumundan Büyük Millet Meclisinin açılışına kadar olan süreçte meydana gelen gelişme	1	0	1	0
Küresel güçlerin, enerji kaynakları üzerindeki rekabetinin Orta Doğu'daki siyasi gelişmelere etkilerini açıklar.	1	1	0	0
Eğitim ve kültür alanında yapılan inkılapları ve gelişmeleri kavrar.	1	1	0	100
Coğrafya-1				
S	D	Y	B%	
Çevre sorunlarının oluşum ve yayılma süreçlerini küresel etkileri açısından analiz eder.	1	1	0	100
Türkiye'deki kır yerleşme tiplerini ayırır eder.	1	1	0	100
Bölgesel ve küresel ölçekteki örgütlü etki alanları açısından değerlendirir.	1	0	0	0
Türkiye'nin turizm politikalarını çevresel, kültürel ve ekonomik etkileri açısından değerlendirir.	1	1	0	100
Türkiye'nin madenleri ve enerji kaynaklarının dağılımını açıklar.	1	0	1	0
Madde döngüleri ve enerji akışını ekosistemin devamlılığı açısından analiz eder.	1	1	0	100
Matematik				
Matematik-2				
S	D	Y	B%	
Asal Sayılar ve Aralarında Asal Sayılar	1	0	0	0
Mutlak Değerli Denklemler	1	0	0	0
EBOB-EKOK	1	0	0	0
Ardışık Sayılar	1	1	0	100
EŞİTSİZLİKLER	1	0	0	0
Fonksiyonlarda Bileşke İşlemi	1	0	0	0
Koşullu Önerme ve İki Yönlü Koşullu Önerme	1	1	0	100
Fonksiyon Grafikleri	1	0	1	0
Eşitsizlikler	1	0	0	0
POLİNOMLAR	1	0	0	0
Küme Kavramı ve Kümelerde İşlemler	1	0	0	0
Tekrarlı Permütasyon	1	0	0	0
OLASILIK	1	0	0	0
PERMÜTASYON, KOMBİNASYON, BİNOM AÇILIMI	1	0	0	0
İKİNCİ DERECEDEDEN DENKLEMLER	1	0	0	0
Geometrik Dizi	1	0	0	0
Üstel ve Logaritmik Denklemler	1	0	0	0
Logaritmik Fonksiyonlar ve Grafikleri	1	0	0	0
Birinci Dereceden Denklemler ve Eşitsizlikler	1	0	0	0
Limit ve Süreklilik	1	0	0	0
Bir fonksiyonun bir noktadaki limiti, soldan limit ve sağdan limit kavramlarını açıklar.	1	0	0	0
Türevin Uygulamaları	2	0	0	0
Türev Kuralları	1	0	0	0
Artanlık-Azalanlık-Ekstremum Noktalar	1	0	0	0
Belirsiz İntegral	1	0	0	0
İntegral ile Alan Hesabı	2	0	0	0
TRIGONOMETRİ	1	0	0	0
Yarım Açılış Formülleri	2	0	0	0
Trigonometrik Fonksiyonların Aralığı ve Sıralaması	1	0	0	0
SAYILAR	1	0	0	0
Sayı Problemleri	1	0	0	0
Kökü ifadeler	1	0	0	0
Üslü ifadeler	1	0	0	0
ÇARPANLARA AYIRMA VE ÖZDEŞLİKLER	1	0	0	0
Kesir Problemleri	1	0	0	0
Yaş Problemleri	1	0	0	0
Küre, dik dairesel silindirik ve dik dairesel koninin alan ve hacim bağlantılarını oluşturarak işlemler yapar.	1	0	0	0

SINAV SONUÇ BELGESİ							
MANİSA / YUNUSEMRE / KEP AKADEMİ 12.EŞİT AĞIRLIK							
Öğrenci				Numara		Sınıf	
SİBEL ORUCU				12130		12	
Puan Türü	Puan	Genel Ort.	Dereceler				
			Snf	Kurum	İlçe	İl	Genel
SÖZ	▼ 187,643	193,570	32	67	172	180	1786
Puanı Hesaplanan:			82	353	367	3797	
SAY	▼ 173,148	221,010	28	59	314	318	2953
Puanı Hesaplanan:			82	353	367	3797	
EA	▼ 188,568	205,620	30	64	256	257	2314
Puanı Hesaplanan:			82	353	367	3797	
Katılımlar:			34	82	357	371	3810

T.C.No ile eşleşen TYT bilgileriniz kullanılmıştır.

Ders	Soru	Doğru	Yanlış	Net	Başarı %	Sınıf Ort.	Kurum Ort.	Genel Ort.
<i>Türkçe</i>	40	23	15	19,25	48			
<i>Tarih-1</i>	5	4	1	3,75	75			
<i>Coğrafya-1</i>	5	1	4	0,00	0			
<i>Felsefe</i>	5	4	1	3,75	75			
<i>Din Kült. ve Ahl. Bil.</i>	5	3	2	2,50	50			
<i>TYT Sosyal</i>	20	12	8	10,00	50			
<i>Matematik-1</i>	30	5	4	4,00	13			
<i>Geometri</i>	10	0	0	0,00	0			
<i>TYT Matematik</i>	40	5	4	4,00	10			
<i>Fizik</i>	7	3	4	2,00	29			
<i>Kimya</i>	7	0	2	-0,50	-7			
<i>Biyoloji</i>	6	0	0	0,00	0			
<i>TYT Fen</i>	20	3	6	1,50	8			
Türkçe	6	4	2	3,50	58	▼ 4,08	▼ 3,55	▲ 1,32
Edebiyat	18	8	8	6,00	33	▼ 7,99	▼ 6,49	▲ 2,32
Tarih-1	10	2	6	0,50	5	▼ 4,32	▼ 3,69	▼ 1,36
Coğrafya-1	6	3	3	2,25	38	▼ 4,56	▼ 4,02	▲ 1,43
Edebiyat-Sosyal-1	40	17	19	12,25	31	▼ 20,94	▼ 17,75	▲ 6,43
Matematik-2	40	3	6	1,50	4	▼ 12,01	▼ 9,39	▼ 9,86
Toplam:	280	63	58	48,50	17	▼ 89,22	▼ 75,98	▼ 69,43
Soru No	1234567890123456789012345678901234567890							
Edebiyat-Sosyal-1	EBbaAEEd ADAdceed DdDbeed ebEdEaDbAEd							
Cevap Anahtarı	A EBDCAEEDDBADABADAEDEDECCBCCAACECEBDAAEA							
Matematik	A B D ee b b e d							
Cevap Anahtarı	A DAABCADADCCCECCDCADECADCBCEBCEDACEDAECD							

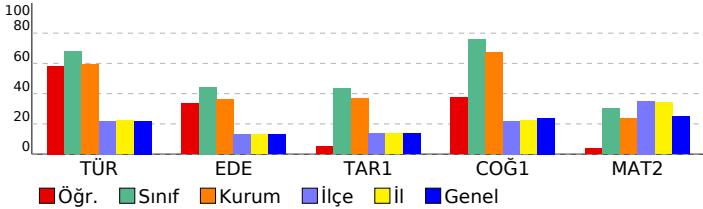

DİDAKTİK KALEM AYT 1				
DERSLERE GÖRE BAŞARI ANALİZİ				
Edebiyat-Sosyal-1				
Türkçe	S	D	Y	B%
Söz Öbeklerinde Anlam	1	1	0	100
Parçadaki Cümlelerin İçerik ve Özellikleri	1	1	0	100
Paragrafta Yardımcı Düşünceler	4	2	2	50
Edebiyat				
S	D	Y	B%	
Şiirde ahenği sağlayan özellikleri/unsurları belirler.	1	1	0	100
Şiiri yorumlar.	1	0	1	0
Şiirin nazım biçimini ve nazım türünü tespit eder.	1	1	0	100
Şiirde ahenği sağlayan özellikleri/unsurları belirler.	1	0	0	0
Tiyatro türlerini karşılaştırır.	1	1	0	100
Millî Edebiyat Dönemi yazarlarını tanıır.	1	1	0	100
Divan edebiyatı sanatçılarını tanıır.	4	1	3	25
Cumhuriyet Dönemi Türk Edebiyatında Roman (1950-1980 Arası)	1	1	0	0
Tanzimat Dönemi romanının özelliklerini bilir.	1	1	0	100
1923-1950 arasında eser veren roman yazarlarını tanıır.	1	0	1	0
Halkın yaşam biçimini anlatan manzum hikâyelerin genel özelliklerini kavrar ve Mehmet Akif Ersoy hakkında fikir se	1	0	0	0
1876-1913 arasında gerçekleştirilen darbelerin Osmanlı siyasi hayatı üzerindeki etkilerini değerlendirir.	1	1	0	100
Millî Edebiyat Dönemi'nde Şiir	1	1	0	100
Fecriatî şairlerini tanıır.	1	1	0	100
Dünya Edebiyatında Roman	1	0	1	0
Tarih-1				
S	D	Y	B%	
Yazının icadının insanlık tarihinde meydana getirdiği değişimi açıklar.	1	0	1	0
İlk ve Orta Çağlarda İ. Asya'daki Türk siyasi teşekküllerinin güç ve yönetim yapısını açıklar.	1	0	1	0
Hız Muhammed (s.a.v.) ve Dört Halife Dönemi'nde Müslümanların Arap Yarımadası ve çevresinde siyasi hâkimiyet i	1	0	1	0
20. yüzyıl başlarında Osmanlı Devleti'nin siyasi, sosyal ve ekonomik durumunu analiz eder.	1	0	1	0
Kuvayimiliye hareketinin oluşumundan Büyük Millet Meclisinin açılışına kadar olan süreçte meydana gelen gelişme	1	1	0	100
Küresel güçlerin, enerji kaynakları üzerindeki rekabetinin Orta Doğu'daki siyasi gelişmelere etkilerini açıklar.	1	0	1	0
Eğitim ve kültür alanında yapılan inkılapları ve gelişmeleri kavrar.	1	1	0	100
Coğrafya-1				
S	D	Y	B%	
Çevre sorunlarının oluşum ve yayılma süreçlerini küresel etkileri açısından analiz eder.	1	0	1	0
Türkiye'deki kır yerleşme tiplerini ayırır eder.	1	1	0	100
Bölgesel ve küresel ölçekteki örgütlü etki alanları açısından değerlendirir.	1	0	1	0
Türkiye'nin turizm politikalarını çevresel, kültürel ve ekonomik etkileri açısından değerlendirir.	1	1	0	100
Türkiye'nin madenleri ve enerji kaynaklarının dağılımını açıklar.	1	1	0	100
Madde döngüleri ve enerji akışını ekosistemin devamlılığı açısından analiz eder.	1	0	1	0
Matematik				
Matematik-2				
S	D	Y	B%	
Asal Sayılar ve Aralarında Asal Sayılar	1	0	0	0
Mutlak Değerli Denklemler	1	1	0	100
EBOB-EKOK	1	0	0	0
Ardışık Sayılar	1	1	0	100
EŞİTSİZLİKLER	1	0	0	0
Fonksiyonlarda Bileşke İşlemi	1	0	0	0
Koşullu Önerme ve İki Yönlü Koşullu Önerme	1	1	0	100
Fonksiyon Grafikleri	1	0	0	0
Eşitsizlikler	1	0	0	0
POLİNOMLAR	1	0	1	0
Küme Kavramı ve Kümelerde İşlemler	1	0	1	0
Tekrarlı Permütasyon	1	0	0	0
OLASILIK	1	0	1	0
PERMÜTASYON, KOMBİNASYON, BİNOM AÇILIMI	1	0	0	0
İKİNCİ DERECEDEDEN DENKLEMLER	1	0	0	0
Geometrik Dizi	1	0	1	0
Üstel ve Logaritmik Denklemler	1	0	0	0
Logaritmik Fonksiyonlar ve Grafikleri	1	0	0	0
Birinci Dereceden Denklemler ve Eşitsizlikler	1	0	0	0
Limit ve Süreklilik	1	0	1	0
Bir fonksiyonun bir noktadaki limiti, soldan limit ve sağdan limit kavramlarını açıklar.	1	0	0	0
Türevin Uygulamaları	2	0	0	0
Türev Kuralları	1	0	0	0
Artanlık-Azalanlık-Ekstremum Noktalar	1	0	1	0
Belirsiz İntegral	1	0	0	0
İntegral ile Alan Hesabı	2	0	0	0
TRIGONOMETRİ	1	0	0	0
Yarım Açılış Formülleri	2	0	0	0
Trigonometrik Fonksiyonların Aralığı ve Sıralaması	1	0	0	0
SAYILAR	1	0	0	0
Sayı Problemleri	1	0	0	0
Kökü ifadeler	1	0	0	0
Üslü ifadeler	1	0	0	0
ÇARPANLARA AYIRMA VE ÖZDEŞLİKLER	1	0	0	0
Kesir Problemleri	1	0	0	0
Yaş Problemleri	1	0	0	0
Küre, dik dairesel silindirik ve dik dairesel koninin alan ve hacim bağlantılarını oluşturarak işlemler yapar.	1	0	0	0

SINAV SONUÇ BELGESİ							
MANİSA / YUNUSEMRE / KEP AKADEMİ 12.EŞİT AĞIRLIK							
Öğrenci				Numara		Sınıf	
SUDENAZ YOLCU				12401		12	
Puan Türü	Puan	Genel Ort.	Dereceler				
			Snf	Kurum	İlçe	İl	Genel
SÖZ	▲ 212,898	193,570	23	51	89	92	1033
Puanı Hesaplanan:			82	353	367	3797	
SAY	▼ 177,900	221,010	25	53	304	308	2738
Puanı Hesaplanan:			82	353	367	3797	
EA	▲ 215,390	205,620	24	49	185	185	1440
Puanı Hesaplanan:			82	353	367	3797	
Katılımlar:			34	82	357	371	3810

T.C.No ile eşleşen TYT bilgileriniz kullanılmıştır.

Ders	Soru	Doğru	Yanlış	Net	Başarı %	Sınıf Ort.	Kurum Ort.	Genel Ort.
<i>Türkçe</i>	40	27	10	24,50	61			
<i>Tarih-1</i>	5	3	2	2,50	50			
<i>Coğrafya-1</i>	5	1	3	0,25	5			
<i>Felsefe</i>	5	4	0	4,00	80			
<i>Din Küll. ve Ahl. Bil.</i>	5	4	1	3,75	75			
<i>TYT Sosyal</i>	20	12	6	10,50	53			
<i>Matematik-1</i>	30	4	3	3,25	11			
<i>Geometri</i>	10	0	0	0,00	0			
<i>TYT Matematik</i>	40	4	3	3,25	8			
<i>Fizik</i>	7	0	0	0,00	0			
<i>Kimya</i>	7	0	0	0,00	0			
<i>Biyoloji</i>	6	0	0	0,00	0			
<i>TYT Fen</i>	20	0	0	0,00	0			
Türkçe	6	4	2	3,50	58	▼ 4,08	▼ 3,55	▲ 1,32
Edebiyat	18	7	5	5,75	32	▼ 7,99	▼ 6,49	▲ 2,32
Tarih-1	10	5	4	4,00	40	▼ 4,32	▲ 3,69	▲ 1,36
Coğrafya-1	6	6	0	6,00	100	▲ 4,56	▲ 4,02	▲ 1,43
Edebiyat-Sosyal-1	40	22	11	19,25	48	▼ 20,94	▲ 17,75	▲ 6,43
Matematik-2	40	3	5	1,75	4	▼ 12,01	▼ 9,39	▼ 9,86
Toplam:	280	68	35	59,25	21	▼ 89,22	▼ 75,98	▼ 69,43
Soru No	1234567890123456789012345678901234567890							
Edebiyat-Sosyal-1	EBDeBE DBA dbDeD eDcD Cdd AcCEaEBDAAEA							
Cevap Anahtarı	A EBDCAEEDDBADABADAEDEDEDCBCCAACECEBDAAEA							
Matematik	a B bA A ce c							
Cevap Anahtarı	A DAABCADADCCECCDCACEDACADBCEBECDACEDAECD							

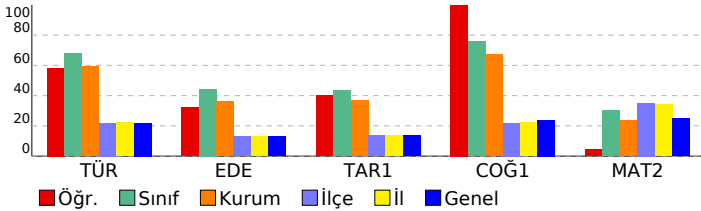

DIDAKTİK KALEM AYT 1				
DERSLERE GÖRE BAŞARI ANALİZİ				
Edebiyat-Sosyal-1				
Türkçe	S	D	Y	B%
Söz Öbeklerinde Anlam	1	1	0	100
Parçadaki Cümlelerin İçerik ve Özellikleri	1	1	0	100
Paragrafta Yardımcı Düşünceler	4	2	2	50
Edebiyat				
S	D	Y	B%	
Şiirde ahenği sağlayan özellikleri/unsurları belirler.	1	0	0	0
Şiiri yorumlar.	1	0	0	0
Şiirin nazım biçimini ve nazım türünü tespit eder.	1	1	0	100
Şiirde ahenği sağlayan özellikleri/unsurları belirler.	1	1	0	100
Tiyatro türlerini karşılaştırır.	1	1	0	100
Milli Edebiyat Dönemi yazarlarını tanıır.	1	0	0	0
Divan edebiyatı sanatçılarını tanıır.	4	1	2	25
Cumhuriyet Dönemi Türk Edebiyatında Roman (1950-1980 Arası)	1	1	0	0
Tanzimat Dönemi romanının özelliklerini bilir.	1	1	0	100
1923-1950 arasında eser veren roman yazarlarını tanıır.	1	0	0	0
Halkın yaşam biçimini anlatan manzum hikâyelerin genel özelliklerini kavrar ve Mehmet Akif Ersoy hakkında fikir se	1	0	1	0
1876-1913 arasında gerçekleşen darbelerin Osmanlı siyasi hayatı üzerindeki etkilerini değerlendirir.	1	1	0	100
20. yüzyıl başlarında Osmanlı Devleti'nin siyasi, sosyal ve ekonomik durumunu analiz eder.	1	1	0	100
Kuvayimiliye hareketinin oluşumundan Büyük Millet Meclisinin açılışına kadar olan süreçte meydana gelen gelişme	1	1	0	100
Küresel güçlerin, enerji kaynakları üzerindeki rekabetinin Orta Doğu'daki siyasi gelişmelere etkilerini açıklar.	1	1	0	100
Eğitim ve kültür alanında yapılan inkılapları ve gelişmeleri kavrar.	1	1	0	100
Coğrafya-1				
S	D	Y	B%	
Çevre sorunlarının oluşum ve yayılma süreçlerini küresel etkileri açısından analiz eder.	1	1	0	100
Türkiye'deki kır yerleşme tiplerini ayırır eder.	1	1	0	100
Bölgesel ve küresel ölçekteki örgütlü etki alanları açısından değerlendirir.	1	1	0	100
Türkiye'nin turizm politikalarını çevresel, kültürel ve ekonomik etkileri açısından değerlendirir.	1	1	0	100
Türkiye'nin madenleri ve enerji kaynaklarının dağılımını açıklar.	1	1	0	100
Madde döngüleri ve enerji akışını ekosistemin devamlılığı açısından analiz eder.	1	1	0	100
Matematik				
Matematik-2				
S	D	Y	B%	
Asal Sayılar ve Aralarında Asal Sayılar	1	0	1	0
Mutlak Değerli Denklemler	1	0	0	0
EBOB-EKOK	1	0	0	0
Ardışık Sayılar	1	1	0	100
EŞİTSİZLİKLER	1	0	0	0
Fonksiyonlarda Bileşke İşlemi	1	0	0	0
Koşullu Önerme ve İki Yönlü Koşullu Önerme	1	0	1	0
Fonksiyon Grafikleri	1	1	0	100
Eşitsizlikler	1	0	0	0
POLİNOMLAR	1	0	0	0
Küme Kavramı ve Kümelerde İşlemler	1	0	0	0
Tekrarlı Permütasyon	1	0	0	0
OLASILIK	1	0	0	0
PERMÜTASYON, KOMBİNASYON, BİNOM AÇILIMI	1	0	0	0
İKİNCİ DERECEDEDEN DENKLEMLER	1	0	0	0
Geometrik Dizi	1	0	0	0
Üstel ve Logaritmik Denklemler	1	1	0	100
Logaritmik Fonksiyonlar ve Grafikleri	1	0	0	0
Birinci Dereceden Denklemler ve Eşitsizlikler	1	0	0	0
Limit ve Süreklilik	1	0	1	0
Bir fonksiyonun bir noktadaki limiti, soldan limit ve sağdan limit kavramlarını açıklar.	1	0	1	0
Türevin Uygulamaları	2	0	0	0
Türev Kuralları	1	0	0	0
Artanlık-Azalanlık-Ekstremum Noktalar	1	0	0	0
Belirsiz İntegral	1	0	0	0
İntegral ile Alan Hesabı	2	0	0	0
TRIGONOMETRİ	1	0	0	0
Yarım Açılış Formülleri	2	0	0	0
Trigonometrik Fonksiyonların Aralığı ve Sıralaması	1	0	1	0
SAYILAR	1	0	0	0
Sayı Problemleri	1	0	0	0
Kökü ifadeler	1	0	0	0
Üslü ifadeler	1	0	0	0
ÇARPANLARA AYIRMA VE ÖZDEŞLİKLER	1	0	0	0
Kesir Problemleri	1	0	0	0
Yaş Problemleri	1	0	0	0
Küre, dik dairesel silindirik ve dik dairesel koninin alan ve hacim bağlantılarını oluşturarak işlemler yapar.	1	0	0	0

SINAV SONUÇ BELGESİ							
MANİSA / YUNUSEMRE / KEP AKADEMİ 12.EŞİT AĞIRLIK							
Öğrenci				Numara		Sınıf	
TUNAHAN YAVAŞ				12160		12	
Puan Türü	Puan	Genel Ort.	Dereceler				
			Snf	Kurum	İlçe	İl	Genel
SÖZ	▲ 207,825	193,570	27	56	98	105	1153
Puanı Hesaplanan:			82	353	367	3797	
SAY	▼ 220,325	221,010	15	24	199	199	1496
Puanı Hesaplanan:			82	353	367	3797	
EA	▲ 234,438	205,620	22	41	140	140	937
Puanı Hesaplanan:			82	353	367	3797	
Katılımlar:			34	82	357	371	3810

T.C.No ile eşleşen TYT bilgileriniz kullanılmıştır.

Ders	Soru	Doğru	Yanlış	Net	Başarı %	Sınıf Ort.	Kurum Ort.	Genel Ort.
<i>Türkçe</i>	40	27	12	24,00	60			
<i>Tarih-1</i>	5	4	0	4,00	80			
<i>Coğrafya-1</i>	5	1	3	0,25	5			
<i>Felsefe</i>	5	5	0	5,00	100			
<i>Din Kült. ve Ahl. Bil.</i>	5	3	2	2,50	50			
<i>TYT Sosyal</i>	20	13	5	11,75	59			
<i>Matematik-1</i>	30	12	4	11,00	37			
<i>Geometri</i>	10	3	0	3,00	30			
<i>TYT Matematik</i>	40	15	4	14,00	35			
<i>Fizik</i>	7	3	0	3,00	43			
<i>Kimya</i>	7	0	1	-0,25	-4			
<i>Biyoloji</i>	6	0	0	0,00	0			
<i>TYT Fen</i>	20	3	1	2,75	14			
Türkçe	6	1	1	0,75	13	▼ 4,08	▼ 3,55	▼ 1,32
Edebiyat	18	6	6	4,50	25	▼ 7,99	▼ 6,49	▲ 2,32
Tarih-1	10	3	0	3,00	30	▼ 4,32	▼ 3,69	▲ 1,36
Coğrafya-1	6	4	1	3,75	63	▼ 4,56	▼ 4,02	▲ 1,43
Edebiyat-Sosyal-1	40	14	8	12,00	30	▼ 20,94	▼ 17,75	▲ 6,43
Matematik-2	40	16	22	10,50	26	▼ 12,01	▲ 9,39	▲ 9,86
Toplam:	280	88	52	75,00	27	▼ 89,22	▼ 75,98	▲ 69,43
Soru No	1234567890123456789012345678901234567890							
Edebiyat-Sosyal-1	Ea Eeedd ABb aE D CC C EBDeA A							
Cevap Anahtarı	A EBDCAEEDDBADABADAEDEBDEDCBCCAACECEBDAAEA							
Matematik	eAdBeADeEeEbCeeeeeEeA d BacedbDcCaDdceED							
Cevap Anahtarı	A DAABCADADCCECCDCACEDACADBECEBCDACEDEAECED							

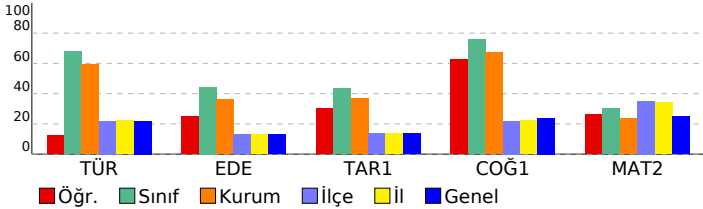

DİDAKTİK KALEM AYT 1				
DERSLERE GÖRE BAŞARI ANALİZİ				
Edebiyat-Sosyal-1				
Türkçe	S	D	Y	B%
Söz Öbeklerinde Anlam	1	1	0	100
Parçadaki Cümlelerin İçerik ve Özellikleri	1	0	1	0
Paragrafta Yardımcı Düşünceler	4	0	0	0
Edebiyat				
S	D	Y	B%	
Şiirde ahenği sağlayan özellikleri/unsurları belirler.	1	1	0	100
Şiiri yorumlar.	1	0	1	0
Şiirin nazım biçimini ve nazım türünü tespit eder.	1	0	1	0
Şiirde ahenği sağlayan özellikleri/unsurları belirler.	1	0	1	0
Tiyatro türlerini karşılaştırır.	1	0	1	0
Millî Edebiyat Dönemi yazarlarını tanıır.	1	0	0	0
Divan edebiyatı sanatçılarını tanıır.	4	2	1	50
Cumhuriyet Dönemi Türk Edebiyatında Roman (1950-1980 Arası)	1	0	0	0
Tanzimat Dönemi romanının özelliklerini bilir.	1	0	1	0
1923-1950 arasında eser veren roman yazarlarını tanıır.	1	1	0	100
Halkın yaşam biçimini anlatan manzum hikâyelerin genel özelliklerini kavrar ve Mehmet Akif Ersoy hakkında fikir se	1	0	0	0
1876-1913 arasında eser veren yazarların ve bu dönemde yazılan romanların genel özelliklerini kavrar.	1	0	0	100
Millî Edebiyat Dönemi'nde Şiir	1	1	0	0
Fecriyat şairlerini tanıır.	1	0	0	0
Dünya Edebiyatında Roman	1	1	0	100
Tarih-1				
S	D	Y	B%	
Yazının icadının insanlık tarihinde meydana getirdiği değişimi açıklar.	1	1	0	100
İlk ve Orta Çağlarda İÇ Asya'daki Türk siyasi teşekküllerinin güç ve yönetim yapısını açıklar.	1	0	0	0
Hız Muhammed (s.a.v.) ve Dört Halife Dönemi'nde Müslümanların Arap Yarımadası ve çevresinde siyasi hâkimiyet i	1	0	0	0
20. yüzyıl başlarında Osmanlı Devleti'nin siyasi, sosyal ve ekonomik durumunu analiz eder.	1	0	0	0
Osmanlı Devleti'nin İslam coğrafyasında hâkimiyet kurmasının Türk ve İslam dünyası üzerindeki etkilerini analiz ed	1	0	0	0
1876-1913 arasında gerçekleşen darbelerin Osmanlı siyasi hayatı üzerindeki etkilerini değerlendirir.	1	0	0	0
20. yüzyıl başlarında Osmanlı Devleti'nin siyasi, sosyal ve ekonomik durumunu analiz eder.	1	1	0	100
Kuvayımilliye hareketinin oluşumundan Büyük Millet Meclisinin açılışına kadar olan süreçte meydana gelen gelişme	1	0	0	0
Küresel güçlerin, enerji kaynakları üzerindeki rekabetinin Orta Doğu'daki siyasi gelişmelere etkilerini açıklar.	1	0	0	0
Eğitim ve kültür alanında yapılan inkılapları ve gelişmeleri kavrar.	1	1	0	100
Coğrafya-1				
S	D	Y	B%	
Çevre sorunlarının oluşum ve yayılma süreçlerini küresel etkileri açısından analiz eder.	1	1	0	100
Türkiye'deki kır yerleşme tiplerini ayırt eder.	1	1	0	100
Bölgesel ve küresel ölçekteki örgütlü etki alanları açısından değerlendirir.	1	0	1	0
Türkiye'nin turizm politikalarını çevresel, kültürel ve ekonomik etkileri açısından değerlendirir.	1	1	0	100
Türkiye'nin madenleri ve enerji kaynaklarının dağılımını açıklar.	1	0	0	0
Madde döngüleri ve enerji akışını ekosistemin devamlılığı açısından analiz eder.	1	1	0	100
Matematik				
Matematik-2				
S	D	Y	B%	
Asal Sayılar ve Aralarında Asal Sayılar	1	0	1	0
Mutlak Değerli Denklemler	1	1	0	100
EBOB-EKOK	1	0	1	0
Ardışık Sayılar	1	1	0	100
EŞİTSİZLİKLER	1	0	1	0
Fonksiyonlarda Bileşke İşlemi	1	1	0	100
Koşullu Önerme ve İki Yönlü Koşullu Önerme	1	1	0	100
Fonksiyon Grafikleri	1	1	0	100
Eşitsizlikler	1	1	0	100
POLİNOMLAR	1	0	1	0
Küme Kavramı ve Kümelere İşlemler	1	0	1	0
Tekrarlı Permütasyon	1	1	0	100
OLASILIK	1	0	1	0
PERMÜTASYON, KOMBİNASYON, BİNOM AÇILIMI	1	1	0	100
İKİNCİ DERECEDEDEN DENKLEMLER	1	0	1	0
Geometrik Dizi	1	0	1	0
Üstel ve Logaritmik Denklemler	1	0	1	0
Logaritmik Fonksiyonlar ve Grafikleri	1	0	1	0
Birinci Dereceden Denklemler ve Eşitsizlikler	1	1	0	100
Limit ve Süreklilik	1	0	1	0
Bir fonksiyonun bir noktadaki limiti, soldan limit ve sağdan limit kavramlarını açıklar.	1	1	0	100
Türevin Uygulamaları	2	0	0	0
Türev Kuralları	1	0	1	0
Artanlık-Azalanlık-Ekstremum Noktalar	1	1	0	100
Belirsiz İntegral	1	0	1	0
İntegral ile Alan Hesabı	2	0	2	0
TRIGONOMETRİ	1	0	1	0
Yarım Açılış Formülleri	2	0	2	0
Trigonometrik Fonksiyonların Aralığı ve Sıralaması	1	1	0	100
SAYILAR	1	1	0	100
Sayı Problemleri	1	0	1	0
Kökü İfadeler	1	1	0	100
Üstü İfadeler	1	0	1	0
ÇARPANLARA AYIRMA VE ÖZDEŞLİKLER	1	0	1	0
Kesir Problemleri	1	0	1	0
Yaş Problemleri	1	1	0	100
Küre, dik dairesel silindirik ve dik dairesel koninin alan ve hacim bağlantılarını oluşturarak işlemler yapar.	1	1	0	100

SINAV SONUÇ BELGESİ							
MANİSA / YUNUSEMRE / KEP AKADEMİ 12.EŞİT AĞIRLIK							
Öğrenci				Numara		Sınıf	
YAKUP AYKAÇ				12226		12	
Puan Türü	Puan	Genel Ort.	Dereceler				
			Snf	Kurum	İlçe	İl	Genel
SÖZ	▲ 309,665	193,570	3	3	5	5	67
Puanı Hesaplanan:			82	353	367	3797	
SAY	▼ 189,165	221,010	22	44	274	275	2381
Puanı Hesaplanan:			82	353	367	3797	
EA	▲ 240,220	205,620	19	34	121	121	822
Puanı Hesaplanan:			82	353	367	3797	
Katılımlar:			34	82	357	371	3810

T.C.No ile eşleşen TYT bilgileriniz kullanılmıştır.

Ders	Soru	Doğru	Yanlış	Net	Başarı %	Sınıf Ort.	Kurum Ort.	Genel Ort.
<i>Türkçe</i>	40	28	8	26,00	65			
<i>Tarih-1</i>	5	3	2	2,50	50			
<i>Coğrafya-1</i>	5	4	1	3,75	75			
<i>Felsefe</i>	5	5	0	5,00	100			
<i>Din Kül. ve Ahl. Bil.</i>	5	3	2	2,50	50			
<i>TYT Sosyal</i>	20	15	5	13,75	69			
<i>Matematik-1</i>	30	2	2	1,50	5			
<i>Geometri</i>	10	0	0	0,00	0			
<i>TYT Matematik</i>	40	2	2	1,50	4			
<i>Fizik</i>	7	2	1	1,75	25			
<i>Kimya</i>	7	1	1	0,75	11			
<i>Biyoloji</i>	6	1	1	0,75	13			
<i>TYT Fen</i>	20	4	3	3,25	16			
Türkçe	6	5	1	4,75	79	▲ 4,08	▲ 3,55	▲ 1,32
Edebiyat	18	11	6	9,50	53	▲ 7,99	▲ 6,49	▲ 2,32
Tarih-1	10	6	1	5,75	58	▲ 4,32	▲ 3,69	▲ 1,36
Coğrafya-1	6	4	2	3,50	58	▼ 4,56	▼ 4,02	▲ 1,43
Edebiyat-Sosyal-1	40	26	10	23,50	59	▲ 20,94	▲ 17,75	▲ 6,43
Tarih-2	11	8	2	7,50	68	▲ 1,16	▲ 1,15	▲ 0,71
Coğrafya-2	11	6	3	5,25	48	▲ 1,70	▲ 2,09	▲ 1,53
Felsefe	6	4	2	3,50	58	▲ 0,60	▲ 0,66	▲ 0,56
Felsefe Grubu	6	4	0	4,00	67	▲ 0,69	▲ 0,64	▲ 0,53
Din Kül. ve Ahl. Bil.	6	5	1	4,75	79	▲ 0,67	▲ 0,74	▲ 0,54
Felsefe (Seçmeli)	6	0	0	0,00	0	◆ 0,00	◆ 0,00	▼ 0,01
Sosyal-2	40	27	8	25,00	63	▲ 4,82	▲ 5,29	▲ 3,89
Matematik-2	40	3	0	3,00	8	▼ 12,01	▼ 9,39	▼ 9,86
Toplam:	280	105	36	96,00	34	▲ 89,22	▲ 75,98	▲ 69,43
Soru No	1234567890123456789012345678901234567890							
Edebiyat-Sosyal-1	EBDCbEcDDBA bBADecEeDaDCC C A CEaEBDDaEd							
Cevap Anahtarı	A EBDCAEEDDBADABADAEDEDEDCBCCAACECEBDAAEA							
Sosyal-2	EA BEAaCeDDD BaCAe deBbAaDEADBC D BCaDAC							
Cevap Anahtarı	A EADBEAECCDDDBCCABAAEBcABDEADBCEdABCEdACABECED							
Matematik	B D C							
Cevap Anahtarı	A DAABCADADCCCECCDCACEDACADBCEBECDACEDAECD							

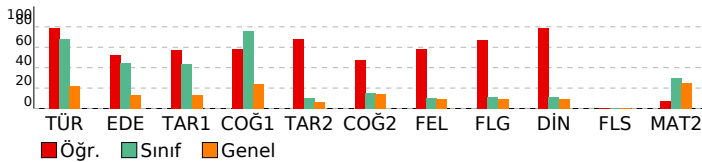

DIDAKTİK KALEM AYT 1			
DERSLERE GÖRE BAŞARI ANALİZİ			
Edebiyat-Sosyal-1	Türkçe	S	D Y B%
	Söz Öbeklerinde Anlam	1	1 0 100
	Parçadaki Cümlelerin İçerik ve Özellikleri	1	1 0 100
	Paragrafta Yardımcı Düşünceler	4	3 1 75
	Edebiyat	S	D Y B%
	Şiirde ahenği sağlayan özellikleri/unsurları belirler.	1	0 1 0
	Şiiri yorumlar.	1	1 0 100
	Şiirin nazım biçimini ve nazım türünü tespit eder.	1	1 0 100
	Şiirde ahenği sağlayan özellikleri/unsurları belirler.	1	1 0 100
	Tiyatro türlerini karşılaştırır.	1	1 0 100
	Millî Edebiyat Dönemi yazarlarını tanıır.	1	0 0 0
	Divan edebiyatı sanatçılarını tanıır.	4	3 1 75
	Cumhuriyet Dönemi Türk Edebiyatında Roman (1950-1980 Arası)	1	0 1 0
	Tanzimat Dönemi romanının özelliklerini bilir.	1	0 1 0
	1923-1950 arasında eser veren roman yazarlarını tanıır.	1	1 0 100
	Halkın yaşam biçimini anlatan manzum hikâyelerin genel özelliklerini kavrar ve Mehmet Akif Ersoy hakkında fikir se	1	1 0 1 0
	1950-1980 arasında eser veren yazarların ve bu dönemde yazılan romanların genel özelliklerini kavrar.	1	1 0 100
	Millî Edebiyat Dönemi'nde Şiir	1	1 0 1 0
	Fecriyatı şairlerini tanıır.	1	1 0 100
	Dünya Edebiyatında Roman	1	1 0 100
	Tarih-1	S	D Y B%
	Yazının icadının insanlık tarihinde meydana getirdiği değişimi açıklar.	1	1 0 100
	İlk ve Orta Çağlarda İÇ Asya'daki Türk siyasi teşekküllerinin güç ve yönetim yapısını açıklar.	1	0 0 0
	Hız, Muhammed (s.a.v.) ve Dört Halife Dönemi'nde Müslümanların Arap Yarımadası ve çevresinde siyasi hâkimiyet i	1	1 0 100
	Büyük Selçuklu Devleti Dönemi'ndeki başlıca siyasi gelişmeleri Türk tarihi içerisindeki önemi bağlamında değercen	1	0 0 0
	Osmanlı Devleti'nin İslam coğrafyasında hâkimiyet kurmasını Türk ve İslam dünyası üzerindeki etkilerini analiz ed	1	1 0 100
	1876-1913 arasında gerçekleştirilen darbelerin Osmanlı siyasi hayatı üzerindeki etkilerini değerlendirir.	1	0 0 0
	20. yüzyıl başlarında Osmanlı Devleti'nin siyasi, sosyal ve ekonomik durumunu analiz eder.	1	1 0 100
	Kuvayimilliyeye hareketinin oluşumundan Büyük Millet Meclisinin açılışına kadar olan süreçte meydana gelen gelişme	1	1 0 100
	Küresel güçlerin, enerji kaynakları üzerindeki rekabetinin Orta Doğu'daki siyasi gelişmelere etkilerini açıklar.	1	1 0 1 0
	Eğitim ve kültür alanında yapılan inkılapları ve gelişmeleri kavrar.	1	1 0 100
	Coğrafya-1	S	D Y B%
	Çevre sorunlarının oluşum ve yayılma süreçlerini küresel etkileri açısından analiz eder.	1	1 0 100
	Türkiye'deki kır yerleşme tiplerini ayırt eder.	1	1 0 100
	Bölgesel ve küresel ölçekteki örgütleri etki alanları açısından değerlendirir.	1	1 0 1 0
	Türkiye'nin turizm politikalarını çevresel, kültürel ve ekonomik etkileri açısından değerlendirir.	1	1 0 100
	Türkiye'nin madenleri ve enerji kaynaklarının dağılımını açıklar.	1	1 0 100
	Madde döngüleri ve enerji akışını ekosistemin devamlılığı açısından analiz eder.	1	1 0 1 0
	Sosyal-2	S	D Y B%
	Tarih-2	S	D Y B%
	Bir araştırma alanı ve bilim dalı olarak tarihin kapsamını, metodunu ve diğer bilim dallarıyla ilişkisini açıklar.	1	1 0 100
	İlk ve Orta Çağlarda İÇ Asya'daki Türk siyasi teşekküllerinin güç ve yönetim yapısını açıklar.	1	1 0 100
	Büyük Selçuklu Devleti Dönemi'ndeki başlıca siyasi gelişmeleri Türk tarihi içerisindeki önemi bağlamında değercen	1	0 0 0
	Rumeli'deki fetihler ile iskân (şenlendirme) ve istimâlet politikalarının amaçlarını ve etkilerini analiz eder.	1	1 0 100
	Osmanlı Devleti'nde merkezî otoriteyi güçlendirmeye yönelik düzenlemeleri analiz eder.	1	1 0 100
	Avrupa'daki gelişmelere bağlı olarak Osmanlı idari, askerî ve ekonomik yapısında meydana gelen değişimleri analiz i	1	1 0 100
	Osmanlı Devleti'nin siyasi varlığına yönelik iç ve dış tehditleri analiz eder.	1	0 1 0
	İ. Dünya Savaşı sürecinde Osmanlı Devleti'nin durumunu siyasi, askerî ve sosyal açılarından analiz eder.	1	1 0 100
	Kuvayimilliyeye hareketinin oluşumundan Büyük Millet Meclisinin açılışına kadar olan süreçte meydana gelen gelişme	1	0 1 0
	Düzenli ordu kurulumasından Mudanya Ateşkes Antlaşması'na kadar meydana gelen gelişmeleri Türkiye'nin bağ	1	1 0 100
	II. Dünya Savaşı sonrası dönemde uluslararası ilişkilerde ve Türk dış politikasında meydana gelen gelişmeleri kavra	1	1 0 100
	Coğrafya-2	S	D Y B%
	Şehirlerin küresel ve bölgesel etkilerini fonksiyonel açıdan yorumlar.	1	1 0 100
	Türkiye'nin madenleri ve enerji kaynaklarının dağılımını açıklar.	1	0 0 0
	Doğal kaynaklar ile ekonomi ilişkisini açıklar.	2	1 1 50
	Türkiye'deki doğal kaynaklar ile ekonomi arasındaki ilişkiyi analiz eder.	1	1 0 1 0
	Türkiye'de tarım sektörünün özelliklerini açıklar.	1	1 0 100
	Biyoçeşitliliğin oluşumu ve azalmasında etkili olan faktörleri açıklar.	1	1 0 100
	Şehirleşme, göç ve sanayileşme ilişkisini toplumsal etkileri açısından yorumlar.	1	0 1 0
	İlk kültür merkezlerinin ortaya çıkışı, yayılışı ve dağılımlarını belirleyen faktörleri açıklar.	1	0 0 0
	Çevre sorunlarının oluşum ve yayılma süreçlerini küresel etkileri açısından analiz eder.	2	2 0 100
	Felsefe	S	D Y B%
	Bilgi felsefesinin konusunu ve problemlerini açıklar.	1	0 1 0
	Felsefi düşüncenin özelliklerini açıklar.	1	1 0 100
	Varlık felsefesinin konusunu ve problemlerini açıklar.	1	0 1 0
	Öğrenmeyi etkileyen etkenleri irdeler.	1	1 0 100
	Duyguların davranışlarımıza etkisini fark eder.	1	1 0 100
	Davranışı etkileyen sosyal etkenleri analiz eder.	1	1 0 100
	Felsefe Grubu	S	D Y B%
	Gelişim dönemlerinin temel özelliklerini kavrar.	1	1 0 100
	Hayat boyu öğrenmenin önemini kavrar.	1	1 0 100
	Toplumu oluşturan öğelerin etkileşim içinde olduğunu fark eder.	1	1 0 100
	Algıyı etkileyen etkenleri açıklar.	1	0 0 0
	Kişilik konusundaki kuramları tanıır.	1	1 0 100
	Ruh sağlığı kavramını bilir.	1	0 0 0
	Din Kül. ve Ahl. Bil.	S	D Y B%
	İnsanın Allah ile irtibat yollarını fark eder.	1	1 0 100
	İsim ve sıfatlarının yansımalarıyla Allah'ı tanıır.	1	1 0 100
	Dini anlayış ve kültürümüzün oluşmasında etkili olan bazı şahsiyetleri tanıır.	1	0 1 0
	Kültürümüzde etkin olan bazı tasavvufi yorumları tanıır.	1	1 0 100
	Gönül Coğrafyamız	1	1 0 100
	İslam düşüncesindeki ameli fihri yorumları tanıır.	1	1 0 100
	Felsefe (Seçmeli)	S	D Y B%
	MÖ 6. yüzyıl-MS 2. yüzyıl felsefesinin karakteristik özelliklerini açıklar.	1	0 0 0
	Örnek felsefi metinlerden hareketle MS 2. yüzyıl-MS 15. yüzyıl filozoflarının felsefi görüşlerini analiz eder.	1	0 0 0
	Psikolojinin bir bilim dalı olma sürecini kavrar.	1	0 0 0
	Sosyolojiye Giriş	1	0 0 0
	Toplumu oluşturan öğelerin etkileşim içinde olduğunu fark eder.	1	0 0 0
	Akıl ilkelinin önemini değerlendirir.	1	0 0 0
	Matematik	S	D Y B%
	Matematik-2	S	D Y B%
	Asal Sayılar ve Aralarında Asal Sayılar	1	0 0 0
	Mutlak Değerli Denklemler	1	0 0 0
	EBOB-EKOK	1	0 0 0
	Ardışık Sayılar	1	0 100
	EŞİTSİZLİKLER	1	1 0 0
	Fonksiyonlarda Bileşke İşlemi	1	0 0 0
	Koşullu Önerme ve İki Yönlü Koşullu Önerme	1	1 0 100
	Fonksiyon Grafikleri	1	0 0 0
	Eşitsizlikler	1	0 0 0
	POLİNOMLAR	1	0 0 0
	Küme Kavramı ve Kümelerde İşlemler	1	0 0 0
	Tekrarlı Permutasyon	1	0 0 0
	OLASILIK	1	1 0 100
	PERMÜTASYON, KOMBİNASYON, BINOM AÇILIMI	1	0 0 0

SINAV SONUÇ BELGESİ							
MANİSA / YUNUSEMRE / KEP AKADEMİ 12.EŞİT AĞIRLIK							
Öğrenci				Numara	Sınıf		
YUDUM DAŞ				12350	12		
Puan Türü	Puan	Genel Ort.	Dereceler				
			Snf	Kurum	İlçe	İl	Genel
SÖZ	▼ 187,914	193,570	31	66	171	179	1776
Puanı Hesaplanan:			82	353	367	3797	
SAY	▼ 179,058	221,010	23	51	300	304	2699
Puanı Hesaplanan:			82	353	367	3797	
EA	▼ 189,531	205,620	29	63	253	254	2279
Puanı Hesaplanan:			82	353	367	3797	
Katılımlar:			34	82	357	371	3810

Eşleşen TYT bilginiz bulunamadığı için okulunuzun ortalaması TYT bilginiz olarak kullanılmıştır.

Ders	Soru	Doğru	Yanlış	Net	Başarı %	Sınıf Ort.	Kurum Ort.	Genel Ort.
<i>Türkçe</i>	40	22	13	18,63	47			
<i>Tarih-1</i>	5	4	1	3,36	67			
<i>Coğrafya-1</i>	5	2	2	1,70	34			
<i>Felsefe</i>	5	3	1	3,14	63			
<i>Din Kült. ve Ahl. Bil.</i>	5	3	1	2,91	58			
<i>TYT Sosyal</i>	20	12	5	11,10	56			
<i>Matematik-1</i>	30	6	3	5,65	19			
<i>Geometri</i>	10	2	0	1,41	14			
<i>TYT Matematik</i>	40	8	4	7,06	18			
<i>Fizik</i>	7	1	1	0,99	14			
<i>Kimya</i>	7	1	1	0,66	9			
<i>Biyoloji</i>	6	1	1	0,48	8			
<i>TYT Fen</i>	20	3	3	2,13	11			
Türkçe	6	5	0	5,00	83	▲ 4,08	▲ 3,55	▲ 1,32
Edebiyat	18	5	7	3,25	18	▼ 7,99	▼ 6,49	▲ 2,32
Tarih-1	10	0	1	-0,25	-3	▼ 4,32	▼ 3,69	▼ 1,36
Coğrafya-1	6	3	1	2,75	46	▼ 4,56	▼ 4,02	▲ 1,43
Edebiyat-Sosyal-1	40	13	9	10,75	27	▼ 20,94	▼ 17,75	▲ 6,43
Matematik-2	40	2	1	1,75	4	▼ 12,01	▼ 9,39	▼ 9,86
Toplam:	280	60	34	51,41	18	▼ 89,22	▼ 75,98	▼ 69,43
Soru No	1234567890123456789012345678901234567890							
Edebiyat-Sosyal-1	EBD AE b db eBeDda DED d BD A d							
Cevap Anahtarı	A EBDCAEEDDBADABADAEDEDECCBCCAACECEBDAAEA							
Matematik	aA B							
Cevap Anahtarı	A DAABCADADCCECCDCACEDACADBCEBECDACEDAECED							

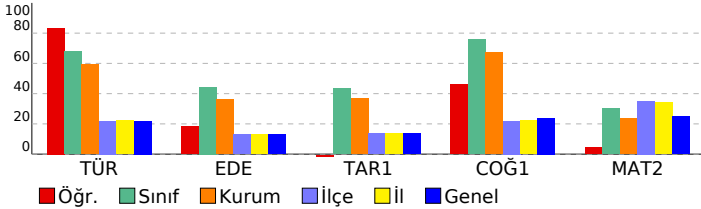

DIDAKTİK KALEM AYT 1				
DERSLERE GÖRE BAŞARI ANALİZİ				
Edebiyat-Sosyal-1				
Türkçe	S	D	Y	B%
Söz Öbeklerinde Anlam	1	1	0	100
Parçadaki Cümlelerin İçerik ve Özellikleri	1	1	0	100
Paragrafta Yardımcı Düşünceler	4	3	0	75
Edebiyat				
S	D	Y	B%	
Şiirde ahenç sağlayan özellikleri/unsurları belirler.	1	0	0	0
Şiiri yorumlar.	1	0	1	0
Şiirin nazım biçimini ve nazım türünü tespit eder.	1	0	0	0
Şiirde ahenç sağlayan özellikleri/unsurları belirler.	1	0	1	0
Tiyatro türlerini karşılaştırır.	1	0	1	0
Millî Edebiyat Dönemi yazarlarını tanıır.	1	0	0	0
Divan edebiyatı sanatçılarını tanıır.	4	2	2	50
Cumhuriyet Dönemi Türk Edebiyatında Roman (1950-1980 Arası)	1	0	1	0
Tanzimat Dönemi romanının özelliklerini bilir.	1	0	1	0
1923-1950 arasında eser veren roman yazarlarını tanıır.	1	0	0	0
Halkın yaşam biçimini anlatan manzum hikâyelerin genel özelliklerini kavrar ve Mehmet Akif Ersoy hakkında fikir se	1	0	0	0
1876-1913 arasında gerçekleşen darbelerin Osmanlı siyasi hayatı üzerindeki etkilerini değerlendirir.	1	1	0	100
Millî Edebiyat Dönemi'nde Şiir	1	1	0	100
Fecriyat şairlerini tanıır.	1	1	0	100
Dünya Edebiyatında Roman	1	0	0	0
Tarih-1				
S	D	Y	B%	
Yazının icadının insanlık tarihinde meydana getirdiği değişimi açıklar.	1	0	0	0
İlk ve Orta Çağlarda İ. Asya'daki Türk siyasi teşekküllerinin güç ve yönetim yapısını açıklar.	1	0	0	0
Hız Muhammed (s.a.v.) ve Dört Halife Dönemi'nde Müslümanların Arap Yarımadası ve çevresinde siyasi hâkimiyet i	1	0	1	0
20. yüzyıl başlarında Osmanlı Devleti'nin siyasi, sosyal ve ekonomik durumunu analiz eder.	1	0	0	0
Osmanlı Devleti'nin İslam coğrafyasında hâkimiyet kurmasının Türk ve İslam dünyası üzerindeki etkilerini analiz ed	1	0	0	0
1876-1913 arasında gerçekleştirilen darbelerin Osmanlı siyasi hayatı üzerindeki etkilerini değerlendirir.	1	0	0	0
20. yüzyıl başlarında Osmanlı Devleti'nin siyasi, sosyal ve ekonomik durumunu analiz eder.	1	0	0	0
Kuvayimiliye hareketinin oluşumundan Büyük Millet Meclisinin açılışına kadar olan süreçte meydana gelen gelişme	1	0	0	0
Küresel güçlerin, enerji kaynakları üzerindeki rekabetinin Orta Doğu'daki siyasi gelişmelere etkilerini açıklar.	1	0	0	0
Eğitim ve kültür alanında yapılan inkılapları ve gelişmeleri kavrar.	1	0	0	0
Coğrafya-1				
S	D	Y	B%	
Çevre sorunlarının oluşum ve yayılma süreçlerini küresel etkileri açısından analiz eder.	1	1	0	100
Türkiye'deki kır yerleşme tiplerini ayırır eder.	1	1	0	100
Bölgesel ve küresel ölçekteki örgütlü etki alanları açısından değerlendirir.	1	0	0	0
Türkiye'nin turizm politikalarını çevresel, kültürel ve ekonomik etkileri açısından değerlendirir.	1	1	0	100
Türkiye'nin madenleri ve enerji kaynaklarının dağılımını açıklar.	1	0	0	0
Madde döngüleri ve enerji akışını ekosistemin devamlılığı açısından analiz eder.	1	0	1	0
Matematik				
Matematik-2				
S	D	Y	B%	
Asal Sayılar ve Aralarında Asal Sayılar	1	0	1	0
Mutlak Değerli Denklemler	1	1	0	100
EBOB-EKOK	1	0	0	0
Ardışık Sayılar	1	1	0	100
EŞİTSİZLİKLER	1	0	0	0
Fonksiyonlarda Bileşke İşlemi	1	0	0	0
Koşullu Önerme ve İki Yönlü Koşullu Önerme	1	0	0	0
Fonksiyon Grafikleri	1	0	0	0
Eşitsizlikler	1	0	0	0
POLİNOMLAR	1	0	0	0
Küme Kavramı ve Kümelerde İşlemler	1	0	0	0
Tekrarlı Permütasyon	1	0	0	0
OLASILIK	1	0	0	0
PERMÜTASYON, KOMBİNASYON, BİNOM AÇILIMI	1	0	0	0
İKİNCİ DERECEDEKİ DENKLEMLER	1	0	0	0
Geometrik Dizi	1	0	0	0
Üstel ve Logaritmik Denklemler	1	0	0	0
Logaritmik Fonksiyonlar ve Grafikleri	1	0	0	0
Birinci Dereceden Denklemler ve Eşitsizlikler	1	0	0	0
Limit ve Süreklilik	1	0	0	0
Bir fonksiyonun bir noktadaki limiti, soldan limit ve sağdan limit kavramlarını açıklar.	1	0	0	0
Türevin Uygulamaları	2	0	0	0
Türev Kuralları	1	0	0	0
Artanlık-Azalanlık-Ekstremum Noktalar	1	0	0	0
Belirsiz İntegral	1	0	0	0
İntegral ile Alan Hesabı	2	0	0	0
TRIGONOMETRİ	1	0	0	0
Yarım Açılış Formülleri	2	0	0	0
Trigonometrik Fonksiyonların Aralığı ve Sıralaması	1	0	0	0
SAYILAR	1	0	0	0
Sayı Problemleri	1	0	0	0
Kökü ifadeler	1	0	0	0
Üslü ifadeler	1	0	0	0
ÇARPANLARA AYIRMA VE ÖZDEŞLİKLER	1	0	0	0
Kesir Problemleri	1	0	0	0
Yaş Problemleri	1	0	0	0
Küre, dik dairesel silindirik ve dik dairesel koninin alan ve hacim bağlantılarını oluşturarak işlemler yapar.	1	0	0	0

SINAV SONUÇ BELGESİ							
MANİSA / YUNUSEMRE / KEP AKADEMİ 12.EŞİT AĞIRLIK							
Öğrenci			Numara		Sınıf		
ZEYNEP ŞİMŞEK			0		12		
Puan Türü	Puan	Genel Ort.	Dereceler				
			Snf	Kurum	İlçe	İl	Genel
SÖZ	▼ 186,003	193,570	33	70	177	185	1844
Puanı Hesaplanan:			82	353	367	3797	
SAY	▼ 163,998	221,010	33	70	332	338	3336
Puanı Hesaplanan:			82	353	367	3797	
EA	▼ 177,398	205,620	34	70	290	293	2715
Puanı Hesaplanan:			82	353	367	3797	
Katılımlar:			34	82	357	371	3810

İsminiz ile eşleşen TYT bilgileriniz kullanılmıştır.

Ders	Soru	Doğru	Yanlış	Net	Başarı %	Sınıf Ort.	Kurum Ort.	Genel Ort.
Türkçe	40	12	17	7,75	19			
Tarih-1	5	5	0	5,00	100			
Coğrafya-1	5	2	2	1,50	30			
Felsefe	5	0	1	-0,25	-5			
Din Kül. ve Ahl. Bil.	5	2	2	1,50	30			
TYT Sosyal	20	9	5	7,75	39			
Matematik-1	30	0	0	0,00	0			
Geometri	10	0	0	0,00	0			
TYT Matematik	40	0	0	0,00	0			
Fizik	7	0	2	-0,50	-7			
Kimya	7	0	0	0,00	0			
Biyoloji	6	0	0	0,00	0			
TYT Fen	20	0	2	-0,50	-3			
Türkçe	6	4	2	3,50	58	▼ 4,08	▼ 3,55	▲ 1,32
Edebiyat	18	5	3	4,25	24	▼ 7,99	▼ 6,49	▲ 2,32
Tarih-1	10	2	2	1,50	15	▼ 4,32	▼ 3,69	▲ 1,36
Coğrafya-1	6	3	3	2,25	38	▼ 4,56	▼ 4,02	▲ 1,43
Edebiyat-Sosyal-1	40	14	10	11,50	29	▼ 20,94	▼ 17,75	▲ 6,43
Tarih-2	11	4	3	3,25	30	▲ 1,16	▲ 1,15	▲ 0,71
Coğrafya-2	11	4	2	3,50	32	▲ 1,70	▲ 2,09	▲ 1,53
Felsefe	6	0	0	0,00	0	▼ 0,60	▼ 0,66	▼ 0,56
Felsefe Grubu	6	0	0	0,00	0	▼ 0,69	▼ 0,64	▼ 0,53
Din Kül. ve Ahl. Bil.	6	1	0	1,00	17	▲ 0,67	▲ 0,74	▲ 0,54
Felsefe (Seçmeli)	6	0	0	0,00	0	◆ 0,00	◆ 0,00	▼ 0,01
Sosyal-2	40	9	5	7,75	19	▲ 4,82	▲ 5,29	▲ 3,89
Matematik-2	40	8	5	6,75	17	▼ 12,01	▼ 9,39	▼ 9,86
Toplam:	280	52	44	41,00	15	▼ 89,22	▼ 75,98	▼ 69,43
Soru No	1234567890123456789012345678901234567890							
Edebiyat-Sosyal-1	EBbaAEa D eD c AD D C d C a eDbAEđ							
Cevap Anahtarı	A EBDCAEEDDBADABADAEDEDEDCBCCAACECEBDAAEA							
Sosyal-2	đđ BbA C DD đb B EB B							
Cevap Anahtarı	A EADBEAECCDDDBCCABAAEBCEABDEADBCEADABCEBCEB							
Matematik	D B A Adeb a D A Eae							
Cevap Anahtarı	A DAABCADADCCECCDCACEDACADBCEBECDACEDAECED							

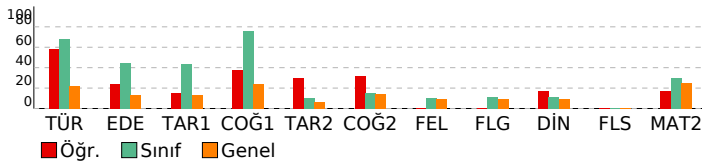

DIDAKTİK KALEM AYT 1				
DERSLERE GÖRE BAŞARI ANALİZİ				
Edebiyat-Sosyal-1				
Türkçe	S	D	Y	B%
Söz Öbeklerinde Anlam	1	1	0	100
Parçadaki Cümlelerin İçerik ve Özellikleri	1	1	0	100
Paragrafta Yardımcı Düşünceler	4	2	2	50
Edebiyat	S	D	Y	B%
Şiirde ahenç sağlayan özellikleri/unsurları belirler.	1	0	1	0
Şiiri yorumlar.	1	0	0	0
Şiirin nazım biçimini ve nazım türünü tespit eder.	1	1	0	100
Şiirde ahenç sağlayan özellikleri/unsurları belirler.	1	0	0	0
Tiyatro türlerini karşılaştırır.	1	0	1	0
Millî Edebiyat Dönemi yazarlarını tanıır.	1	1	0	100
Divan edebiyatı sanatçılarını tanıır.	4	0	1	0
Cumhuriyet Dönemi Türk Edebiyatında Roman (1950-1980 Arası)	1	1	0	100
Tanzimat Dönemi romanının özelliklerini bilir.	1	1	0	100
1923-1950 arasında eser veren roman yazarlarını tanıır.	1	0	0	0
Halkın yaşam biçimini anlatan manzum hikâyelerin genel özelliklerini kavrar ve Mehmet Akif Ersoy hakkında fikir sı	1	0	0	0
1950-1980 arasında eser veren yazarların ve bu dönemde yazılan romanların genel özelliklerini kavrar.	1	1	0	100
Millî Edebiyat Dönemi'nde Şiir	1	0	0	0
Fecriyatı şairlerini tanıır.	1	0	0	0
Dünya Edebiyatında Roman	1	0	0	0
Tarih-1	S	D	Y	B%
Yazının icadının insanlık tarihinde meydana getirdiği değişimi açıklar.	1	1	0	100
İlk ve Orta Çağlarda İ. Asya'daki Türk siyasi teşekküllerinin güç ve yönetim yapısını açıklar.	1	0	0	0
Hız, Muhammed (s.a.v.) ve Dört Halife Dönemi'nde Müslümanların Arap Yarımadası ve çevresinde siyasi hâkimiyet i	1	0	1	0
Büyük Selçuklu Devleti Dönemi'ndeki başlıca siyasi gelişmeleri Türk tarihi içerisindeki önemi bağlamında değerlend	1	0	0	0
Osmanlı Devleti'nin İslam coğrafyasında hâkimiyet kurmasını Türk ve İslam dünyası üzerindeki etkilerini analiz ed	1	0	0	0
1876-1913 arasında gerçekleştirilen darbelerin Osmanlı siyasi hayatı üzerindeki etkilerini değerlendirir.	1	0	0	0
20. yüzyıl başlarında Osmanlı Devleti'nin siyasi, sosyal ve ekonomik durumunu analiz eder.	1	1	0	100
Kuvayimilliyeye hareketinin oluşumundan Büyük Millet Meclisinin açılışına kadar olan süreçte meydana gelen gelişme	1	0	0	0
Küresel güçlerin, enerji kaynakları üzerindeki rekabetinin Orta Doğu'daki siyasi gelişmelere etkilerini açıklar.	1	0	1	0
Eğitim ve kültür alanında yapılan inkılapları ve gelişmeleri kavrar.	1	0	0	0
Coğrafya-1	S	D	Y	B%
Çevre sorunlarının oluşum ve yayılma süreçlerini küresel etkileri açısından analiz eder.	1	1	0	0
Türkiye'deki kır yerleşme tiplerini ayırt eder.	1	1	0	100
Bölgesel ve küresel ölçekteki örgütleri etki alanları açısından değerlendirir.	1	0	1	0
Türkiye'nin turizm politikalarını çevresel, kültürel ve ekonomik etkileri açısından değerlendirir.	1	1	0	100
Türkiye'nin madenleri ve enerji kaynaklarının dağılımını açıklar.	1	1	0	100
Madde döngüleri ve enerji akışını ekosistemin devamlılığı açısından analiz eder.	1	0	1	0
Sosyal-2	S	D	Y	B%
Tarih-2	S	D	Y	B%
Bir araştırma alanı ve bilim dalı olarak tarihin kapsamını, metodunu ve diğer bilim dallarıyla ilişkisini açıklar.	1	0	1	0
İlk ve Orta Çağlarda İ. Asya'daki Türk siyasi teşekküllerinin güç ve yönetim yapısını açıklar.	1	0	1	0
Büyük Selçuklu Devleti Dönemi'ndeki başlıca siyasi gelişmeleri Türk tarihi içerisindeki önemi bağlamında değerlend	1	0	0	0
Rumeli'deki fetihler ile iskân (şenlendirme) ve istimâlet politikalarının amaçlarını ve etkilerini analiz eder.	1	1	0	100
Osmanlı Devleti'nde merkezî otoriteyi güçlendirmeye yönelik düzenlemeleri analiz eder.	1	0	1	0
Avrupa'daki gelişmelere bağlı olarak Osmanlı idari, askerî ve ekonomik yapısında meydana gelen değişimleri analiz	1	0	1	00
Osmanlı Devleti'nin siyasi varlığına yönelik iç ve dış tehditleri analiz eder.	1	0	0	0
I. Dünya Savaşı sürecinde Osmanlı Devleti'nin durumunu siyasi, askerî ve sosyal açılarından analiz eder.	1	1	0	100
Kuvayimilliyeye hareketinin oluşumundan Büyük Millet Meclisinin açılışına kadar olan süreçte meydana gelen gelişme	1	0	0	0
Düzenli ordu kurulmasından Mudanya Ateşkes Antlaşması'na kadar meydana gelen gelişmeleri Türkiye'nin bağ	1	0	0	0
II. Dünya Savaşı sonrası dönemde uluslararası ilişkilerde ve Türk dış politikasında meydana gelen gelişmeleri kavra	1	0	1	00
Coğrafya-2	S	D	Y	B%
Şehirlerin küresel ve bölgesel etkilerini fonksiyonel açıdan yorumlar.	1	1	0	100
Türkiye'nin madenleri ve enerji kaynaklarının dağılımını açıklar.	1	0	0	0
Doğal kaynaklar ile ekonomi ilişkisini açıklar.	2	0	1	0
Türkiye'deki doğal kaynaklar ile ekonomi arasındaki ilişkiyi analiz eder.	1	0	1	0
Türkiye'de tarım sektörünün özelliklerini açıklar.	1	0	0	0
Biyoçeşitliliğin oluşumu ve azalmasında etkili olan faktörleri açıklar.	1	0	0	0
Şehirleşme, göç ve sanayileşme ilişkisini toplumsal etkileri açısından yorumlar.	1	1	0	100
İlk kültür merkezlerinin ortaya çıkışı, yayılışı ve dağılımlarını belirleyen faktörleri açıklar.	1	0	0	0
Çevre sorunlarının oluşum ve yayılma süreçlerini küresel etkileri açısından analiz eder.	2	2	0	100
Felsefe	S	D	Y	B%
Bilgi felsefesinin konusunu ve problemlerini açıklar.	1	0	0	0
Felsefi düşüncenin özelliklerini açıklar.	1	0	0	0
Varlık felsefesinin konusunu ve problemlerini açıklar.	1	0	0	0
Öğrenmeyi etkileyen etkenleri irdeler.	1	0	0	0
Duyguların davranışlarımıza etkisini fark eder.	1	0	0	0
Davranışı etkileyen sosyal etkenleri analiz eder.	1	0	0	0
Felsefe Grubu	S	D	Y	B%
Gelişim dönemlerinin temel özelliklerini kavrar.	1	0	0	0
Hayat boyu öğrenmenin önemini kavrar.	1	0	0	0
Toplumu oluşturan öğelerin etkileşim içinde olduğunu fark eder.	1	0	0	0
Algıyı etkileyen etkenleri açıklar.	1	0	0	0
Kişilik konusundaki kuramları tanıır.	1	0	0	0
Ruh sağlığı kavramını bilir.	1	0	0	0
Din Kül. ve Ahl. Bil.	S	D	Y	B%
İnsanın Allah ile irtibat yollarını fark eder.	1	1	0	100
İsim ve sıfatlarının yansımalarıyla Allah'ı tanıır.	1	0	0	0
Dini anlayış ve kültürümüzün oluşmasında etkili olan bazı şahsiyetleri tanıır.	1	0	0	0
Kültürümüzde etkin olan bazı tasavvufi yorumları tanıır.	1	0	0	0
Gönül Coğrafyamız	1	0	0	0
İslam düşüncesindeki ameli fihri yorumları tanıır.	1	0	0	0
Felsefe (Seçmeli)	S	D	Y	B%
MÖ 6. yüzyıl-MS 2. yüzyıl felsefesinin karakteristik özelliklerini açıklar.	1	0	0	0
Örnek felsefi metinlerden hareketle MS 2. yüzyıl-MS 15. yüzyıl filozoflarının felsefi görüşlerini analiz eder.	1	0	0	0
Psikolojinin bir bilim dalı olma sürecini kavrar.	1	0	0	0
Sosyolojiye Giriş	1	0	0	0
Toplumu oluşturan öğelerin etkileşim içinde olduğunu fark eder.	1	0	0	0
Akıl ilkelinin önemini değerlendirir.	1	0	0	0
Matematik	S	D	Y	B%
Matematik-2	S	D	Y	B%
Asal Sayılar ve Aralarında Asal Sayılar	1	1	0	100
Mutlak Değerli Denklemler	1	0	0	0
EBOB-EKOK	1	0	0	0
Ardışık Sayılar	1	1	0	100
EŞİTSİZLİKLER	1	1	0	0
Fonksiyonlarda Bileşke İşlemi	1	1	0	100
Koşullu Önerme ve İki Yönlü Koşullu Önerme	1	0	0	0
Fonksiyon Grafikleri	1	1	0	100
Eşitsizlikler	1	1	0	100
POLİNOMLAR	1	1	0	0
Küme Kavramı ve Kümelerde İşlemler	1	0	1	0
Tekrarlı Permutasyon	1	0	0	0
OLASILIK	1	0	1	0
PERMÜTASYON, KOMBİNASYON, BINOM AÇILIMI	1	0	0	0

SINAV SONUÇ BELGESİ							
MANİSA / YUNUSEMRE / KEP AKADEMİ 12.EŞİT AĞIRLIK							
Öğrenci				Numara		Sınıf	
ARDA KUMOVA				12015		12A	
Puan Türü	Puan	Genel Ort.	Dereceler				
			Snf	Kurum	İlçe	İl	Genel
SÖZ	▲ 249,960	193,570	2	28	38	39	444
Puanı Hesaplanan:			82	353	367	3797	
SAY	▲ 224,033	221,010	2	23	192	192	1421
Puanı Hesaplanan:			82	353	367	3797	
EA	▲ 270,720	205,620	1	20	54	54	346
Puanı Hesaplanan:			82	353	367	3797	
Katılımlar:			12	82	357	371	3810

T.C.No ile eşleşen TYT bilgileriniz kullanılmıştır.

Ders	Soru	Doğru	Yanlış	Net	Başarı %	Sınıf Ort.	Kurum Ort.	Genel Ort.
Türkçe	40	23	13	19,75	49			
Tarih-1	5	5	0	5,00	100			
Coğrafya-1	5	5	0	5,00	100			
Felsefe	5	5	0	5,00	100			
Din Kül. ve Ahl. Bil.	5	3	2	2,50	50			
TYT Sosyal	20	18	2	17,50	88			
Matematik-1	30	10	5	8,75	29			
Geometri	10	0	3	-0,75	-8			
TYT Matematik	40	10	8	8,00	20			
Fizik	7	1	3	0,25	4			
Kimya	7	0	1	-0,25	-4			
Biyoloji	6	1	0	1,00	17			
TYT Fen	20	2	4	1,00	5			
Türkçe	6	2	4	1,00	17	▼ 3,85	▼ 3,55	▼ 1,32
Edebiyat	18	11	5	9,75	54	▲ 4,00	▲ 6,49	▲ 2,32
Tarih-1	10	7	1	6,75	68	▲ 3,50	▲ 3,69	▲ 1,36
Coğrafya-1	6	5	1	4,75	79	▲ 3,48	▲ 4,02	▲ 1,43
Edebiyat-Sosyal-1	40	25	11	22,25	56	▲ 14,83	▲ 17,75	▲ 6,43
Tarih-2	11	1	0	1,00	9	▲ 0,33	▼ 1,15	▲ 0,71
Coğrafya-2	11	4	0	4,00	36	▲ 1,54	▲ 2,09	▲ 1,53
Felsefe	6	0	0	0,00	0	▼ 0,65	▼ 0,66	▼ 0,56
Felsefe Grubu	6	0	0	0,00	0	▼ 0,27	▼ 0,64	▼ 0,53
Din Kül. ve Ahl. Bil.	6	1	0	1,00	17	▲ 0,54	▲ 0,74	▲ 0,54
Felsefe (Seçmeli)	6	0	0	0,00	0	◆ 0,00	◆ 0,00	▼ 0,01
Sosyal-2	40	6	0	6,00	15	▲ 3,33	▲ 5,29	▲ 3,89
Matematik-2	40	16	6	14,50	36	▲ 7,08	▲ 9,39	▲ 9,86
Toplam:	280	100	44	89,00	32	▲ 59,97	▲ 75,98	▲ 69,43
Soru No	1234567890123456789012345678901234567890							
Edebiyat-Sosyal-1	cBaabEaabBADABADcDE DcD Cba A CECEBDAAEđ							
Cevap Anahtarı	A EBDCAEEDDBADABADAEDEDEDCBCCAACECEBDAAEA							
Sosyal-2	D BCC A A							
Cevap Anahtarı	A EADBEAECCDDDBCCABAAEBCEABDEADBCEADABCEACABECED							
Matematik	A B ADAdEb e DCA AC B cB D CcD b							
Cevap Anahtarı	A DAABCADADCCCECCDCACEDACADBCEBECDACEDAECEd							

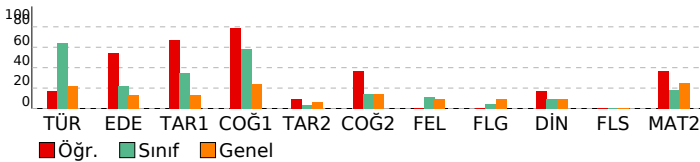

DIDAKTİK KALEM AYT 1

DERSLERE GÖRE BAŞARI ANALİZİ

Edebiyat-Sosyal-1	S	D	Y	B%
Türkçe				
Söz Öbeklerinde Anlam	1	0	1	0
Parçadaki Cümlelerin İçerik ve Özellikleri	1	1	0	100
Paragrafta Yardımcı Düşünceler	4	1	3	25
Edebiyat				
Şiirde ahenği sağlayan özellikleri/unsurları belirler.	1	0	1	0
Şiiri yorumlar.	1	0	1	0
Şiirin nazım biçimini ve nazım türünü tespit eder.	1	0	1	0
Şiirde ahenği sağlayan özellikleri/unsurları belirler.	1	1	0	100
Tiyatro türlerini karşılaştırır.	1	1	0	100
Millî Edebiyat Dönemi yazarlarını tanıır.	1	1	0	100
Divan edebiyatı sanatçılarını tanıır.	4	4	0	100
Cumhuriyet Dönemi Türk Edebiyatında Roman (1950-1980 Arası)	1	1	0	100
Tanzimat Dönemi romanının özelliklerini bilir.	1	1	0	100
1923-1950 arasında eser veren roman yazarlarını tanıır.	1	1	0	100
Halkın yaşam biçimini anlatan manzum hikâyelerin genel özelliklerini kavrar ve Mehmet Akif Ersoy hakkında fikir sı	1	1	0	0
1950-1980 arasında eser veren yazarların ve bu dönemde yazılan romanların genel özelliklerini kavrar.	1	1	0	100
Millî Edebiyat Dönemi'nde Şiir	1	1	0	100
Fecriyatı şairlerini tanıır.	1	1	0	100
Dünya Edebiyatında Roman	1	0	0	0
Tarih-1				
Yazının icadının insanlık tarihinde meydana getirdiği değişimi açıklar.	1	1	0	100
İlk ve Orta Çağlarda İ. Asya'daki Türk siyasi teşekküllerinin güç ve yönetim yapısını açıklar.	1	1	0	100
Hız, Muhammed (s.a.v.) ve Dört Halife Dönemi'nde Müslümanların Arap Yarımadası ve çevresinde siyasi hâkimiyet i	1	0	1	0
Büyük Selçuklu Devleti Dönemi'ndeki başlıca siyasi gelişmeleri Türk tarihi içerisindeki önemi bağlamında değercen	1	0	0	0
Osmanlı Devleti'nin İslam coğrafyasında hâkimiyet kurmasını Türk ve İslam dünyası üzerindeki etkilerini analiz ed	1	1	0	100
1876-1913 arasında gerçekleştirilen darbelerin Osmanlı siyasi hayatı üzerindeki etkilerini değerlendirir.	1	0	0	0
20. yüzyıl başlarında Osmanlı Devleti'nin siyasi, sosyal ve ekonomik durumunu analiz eder.	1	1	0	100
Kuvayimilliyeye hareketinin oluşumundan Büyük Millet Meclisinin açılışına kadar olan süreçte meydana gelen gelişme	1	1	0	100
Küresel güçlerin, enerji kaynakları üzerindeki rekabetinin Orta Doğu'daki siyasi gelişmelere etkilerini açıklar.	1	1	0	100
Eğitim ve kültür alanında yapılan inkılapları ve gelişmeleri kavrar.	1	1	0	100
Coğrafya-1				
Çevre sorunlarının oluşum ve yayılma süreçlerini küresel etkileri açısından analiz eder.	1	1	0	100
Türkiye'deki kır yerleşme tiplerini ayırt eder.	1	1	0	100
Bölgesel ve küresel ölçekteki örgütlere etki alanları açısından değerlendirir.	1	1	0	100
Türkiye'nin turizm politikalarını çevresel, kültürel ve ekonomik etkileri açısından değerlendirir.	1	1	0	100
Türkiye'nin madenleri ve enerji kaynaklarının dağılımını açıklar.	1	1	0	100
Madde döngüleri ve enerji akışını ekosistemin devamlılığı açısından analiz eder.	1	0	1	0
Sosyal-2				
Tarih-2				
Bir araştırma alanı ve bilim dalı olarak tarihin kapsamını, metodunu ve diğer bilim dallarıyla ilişkisini açıklar.	1	0	0	0
İlk ve Orta Çağlarda İ. Asya'daki Türk siyasi teşekküllerinin güç ve yönetim yapısını açıklar.	1	0	0	0
Büyük Selçuklu Devleti Dönemi'nde başlıca siyasi gelişmeleri Türk tarihi içerisindeki önemi bağlamında değercen	1	0	0	0
Rumeli'deki fetihler ile iskân (şenlendirme) ve istimâlet politikalarının amaçlarını ve etkilerini analiz eder.	1	0	0	0
Osmanlı Devleti'nde merkezî otoriteyi güçlendirmeye yönelik düzenlemeleri analiz eder.	1	0	0	0
Avrupa'daki gelişmelere bağlı olarak Osmanlı idari, askerî ve ekonomik yapısında meydana gelen değişimleri analiz	1	0	0	0
Osmanlı Devleti'nin siyasi varlığına yönelik iç ve dış tehditleri analiz eder.	1	0	0	0
I. Dünya Savaşı sürecinde Osmanlı Devleti'nin durumunu siyasi, askerî ve sosyal açılarından analiz eder.	1	0	0	0
Kuvayimilliyeye hareketinin oluşumundan Büyük Millet Meclisinin açılışına kadar olan süreçte meydana gelen gelişme	1	0	0	0
Düzenli ordu kurulmasından Mudanya Ateşkes Antlaşması'na kadar meydana gelen gelişmeleri Türkiye'nin bağ	1	0	0	0
II. Dünya Savaşı sonrası dönemde uluslararası ilişkilerde ve Türk dış politikasında meydana gelen gelişmeleri kavra	1	1	0	100
Coğrafya-2				
Şehirlerin küresel ve bölgesel etkilerini fonksiyonel açıdan yorumlar.	1	0	0	0
Türkiye'nin madenleri ve enerji kaynaklarının dağılımını açıklar.	1	0	0	0
Doğal kaynaklar ile ekonomi ilişkisini açıklar.	2	1	0	50
Türkiye'deki doğal kaynaklar ile ekonomi arasındaki ilişkiyi analiz eder.	1	1	0	100
Türkiye'de tarım sektörünün özelliklerini açıklar.	1	1	0	100
Biyoçeşitliliğin oluşumu ve azalmasında etkili olan faktörleri açıklar.	1	0	0	0
Şehirleşme, göç ve sanayileşme ilişkisini toplumsal etkileri açısından yorumlar.	1	0	0	0
İlk kültür merkezlerinin ortaya çıkışı, yayılışı ve dağılımını belirleyen faktörleri açıklar.	1	1	0	100
Çevre sorunlarının oluşum ve yayılma süreçlerini küresel etkileri açısından analiz eder.	2	0	0	0
Felsefe				
Bilgi felsefesinin konusunu ve problemlerini açıklar.	1	0	0	0
Felsefi düşüncenin özelliklerini açıklar.	1	0	0	0
Varlık felsefesinin konusunu ve problemlerini açıklar.	1	0	0	0
Öğrenmeyi etkileyen etkenleri irdeler.	1	0	0	0
Duyguların davranışlarımıza etkisini fark eder.	1	0	0	0
Davranışı etkileyen sosyal etkenleri analiz eder.	1	0	0	0
Felsefe Grubu				
Gelişim dönemlerinin temel özelliklerini kavrar.	1	0	0	0
Hayat boyu öğrenmenin önemini kavrar.	1	0	0	0
Toplumı oluşturan öğelerin etkileşim içinde olduğunu fark eder.	1	0	0	0
Algıyı etkileyen etkenleri açıklar.	1	0	0	0
Kişilik konusundaki kuramları tanıır.	1	0	0	0
Ruh sağlığı kavramını bilir.	1	0	0	0
Din Kül. ve Ahl. Bil.				
İnsanın Allah ile irtibat yollarını fark eder.	1	0	0	0
İsim ve sıfatlarının yansımalarıyla Allah'ı tanıır.	1	0	0	0
Dini anlayış ve kültürümüzün oluşmasında etkili olan bazı şahsiyetleri tanıır.	1	0	0	0
Kültürümüzde etkin olan bazı tasavvufi yorumları tanıır.	1	0	0	0
Gönül Coğrafyamız	1	1	0	100
İslam düşüncesindeki ameli fihri yorumları tanıır.	1	0	0	0
Felsefe (Seçmeli)				
MÖ 6. yüzyıl-MS 2. yüzyıl felsefesinin karakteristik özelliklerini açıklar.	1	0	0	0
Örnek felsefi metinlerden hareketle MS 2. yüzyıl-MS 15. yüzyıl filozoflarının felsefi görüşlerini analiz eder.	1	0	0	0
Psikolojinin bir bilim dalı olma sürecini kavrar.	1	0	0	0
Sosyolojiye Giriş	1	0	0	0
Toplumı oluşturan öğelerin etkileşim içinde olduğunu fark eder.	1	0	0	0
Akıl ilkelinin önemini değerlendirir.	1	0	0	0
Matematik				
Matematik-2				
Asal Sayılar ve Aralarında Asal Sayılar	1	0	0	0
Mutlak Değerli Denklemler	1	1	0	100
EBOB-EKOK	1	0	0	0
Ardışık Sayılar	1	1	0	100
EŞİTSİZLİKLER	1	0	0	0
Fonksiyonlarda Bileşke İşlemi	1	1	0	100
Koşullu Önerme ve İki Yönlü Koşullu Önerme	1	1	0	100
Fonksiyon Grafikleri	1	1	0	100
Eşitsizlikler	1	1	0	100
POLİNOMLAR	1	1	0	100
Küme Kavramı ve Kümelerde İşlemler	1	0	1	0
Tekrarlı Permutasyon	1	0	0	0
OLASILIK	1	0	1	0
PERMÜTASYON, KOMBİNASYON, BINOM AÇILIMI	1	0	0	0

SINAV SONUÇ BELGESİ							
MANİSA / YUNUSEMRE / KEP AKADEMİ 12.EŞİT AĞIRLIK							
Öğrenci				Numara	Sınıf		
BETÜL DEMİRCİ				12288	12A		
Puan Türü	Puan	Genel Ort.	Dereceler				
			Snf	Kurum	İlçe	İl	Genel
SÖZ	▼ 177,678	193,570	9	73	205	214	2134
Puanı Hesaplanan:			82	353	367	3797	
SAY	▼ 194,145	221,010	6	41	258	259	2231
Puanı Hesaplanan:			82	353	367	3797	
EA	▼ 202,548	205,620	7	57	220	221	1820
Puanı Hesaplanan:			82	353	367	3797	
Katılımlar:			12	82	357	371	3810

T.C.No ile eşleşen TYT bilgileriniz kullanılmıştır.

Ders	Soru	Doğru	Yanlış	Net	Başarı %	Sınıf Ort.	Kurum Ort.	Genel Ort.
<i>Türkçe</i>	40	9	8	7,00	18			
<i>Tarih-1</i>	5	3	1	2,75	55			
<i>Coğrafya-1</i>	5	3	1	2,75	55			
<i>Felsefe</i>	5	5	0	5,00	100			
<i>Din Kült. ve Ahl. Bil.</i>	5	3	2	2,50	50			
<i>TYT Sosyal</i>	20	14	4	13,00	65			
<i>Matematik-1</i>	30	5	2	4,50	15			
<i>Geometri</i>	10	3	1	2,75	28			
<i>TYT Matematik</i>	40	8	3	7,25	18			
<i>Fizik</i>	7	1	2	0,50	7			
<i>Kimya</i>	7	3	0	3,00	43			
<i>Biyoloji</i>	6	1	2	0,50	8			
<i>TYT Fen</i>	20	5	4	4,00	20			
Türkçe	6	4	2	3,50	58	▼ 3,85	▼ 3,55	▲ 1,32
Edebiyat	18	4	7	2,25	13	▼ 4,00	▼ 6,49	▼ 2,32
Tarih-1	10	3	1	2,75	28	▼ 3,50	▼ 3,69	▲ 1,36
Coğrafya-1	6	2	2	1,50	25	▼ 3,48	▼ 4,02	▲ 1,43
Edebiyat-Sosyal-1	40	13	12	10,00	25	▼ 14,83	▼ 17,75	▲ 6,43
Matematik-2	40	11	3	10,25	26	▲ 7,08	▲ 9,39	▲ 9,86
Toplam:	280	60	34	51,50	18	▼ 59,97	▼ 75,98	▼ 69,43
Soru No	1234567890123456789012345678901234567890							
Edebiyat-Sosyal-1	DEBbEaDBae bd bccBC dC EC BdaA							
Cevap Anahtarı	B DEBAECDBEDDAADABDADEEBCCDBACAECCEDBAEAA							
Matematik	B cAA D aC B EEDAD c							
Cevap Anahtarı	B BADCAADECDCEADCCDACAEBCCBECDAAEEDADCE							

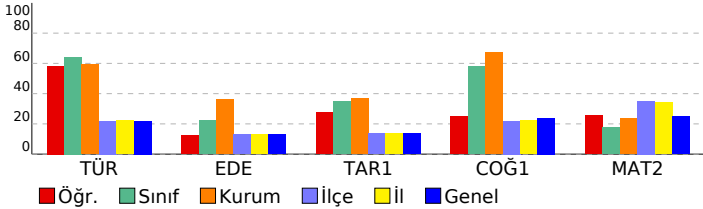

DIDAKTİK KALEM AYT 1				
DERSLERE GÖRE BAŞARI ANALİZİ				
Edebiyat-Sosyal-1				
Türkçe	S	D	Y	B%
Söz Öbeklerinde Anlam	1	1	0	100
Parçadaki Cümlelerin İçerik ve Özellikleri	1	1	0	100
Paragrafta Yardımcı Düşünceler	4	2	2	50
Edebiyat	S	D	Y	B%
Şiirde ahenç sağlayan özellikleri/unsurları belirler.	1	0	1	0
Şiiri yorumlar.	1	0	1	0
Şiirin nazım biçimini ve nazım türünü tespit eder.	1	1	0	100
Şiirde ahenç sağlayan özellikleri/unsurları belirler.	1	1	0	100
Tiyatro türlerini karşılaştırır.	1	0	0	0
Millî Edebiyat Dönemi yazarlarını tanıır.	1	0	0	0
Divan edebiyatı sanatçılarını tanıır.	4	0	2	0
Cumhuriyet Dönemi Türk Edebiyatında Roman (1950-1980 Arası)	1	0	0	0
Tanzimat Dönemi romanının özelliklerini bilir.	1	0	0	0
1923-1950 arasında eser veren roman yazarlarını tanıır.	1	0	1	0
Halkın yaşam biçimini anlatan manzum hikâyelerin genel özelliklerini kavrar ve Mehmet Akif Ersoy hakkında fikir se	1	1	0	100
1876-1913 arasında gerçekleşen darbelerin Osmanlı siyasi hayatı üzerindeki etkilerini değerlendirir.	1	0	1	0
20. yüzyıl başlarında Osmanlı Devleti'nin siyasi, sosyal ve ekonomik durumunu analiz eder.	1	0	0	0
Kuvayımilliye hareketinin oluşumundan Büyük Millet Meclisinin açılışına kadar olan süreçte meydana gelen gelişme	1	0	0	0
Küresel güçlerin, enerji kaynakları üzerindeki rekabetinin Orta Doğu'daki siyasi gelişmelere etkilerini açıklar.	1	1	0	100
Eğitim ve kültür alanında yapılan inkılapları ve gelişmeleri kavrar.	1	1	0	100
Coğrafya-1	S	D	Y	B%
Çevre sorunlarının oluşum ve yayılma süreçlerini küresel etkileri açısından analiz eder.	1	1	0	100
Türkiye'deki kır yerleşme tiplerini ayırır eder.	1	0	0	0
Bölgesel ve küresel ölçekteki örgütlü etki alanları açısından değerlendirir.	1	0	0	0
Türkiye'nin turizm politikalarını çevresel, kültürel ve ekonomik etkileri açısından değerlendirir.	1	1	0	100
Türkiye'nin madenleri ve enerji kaynaklarının dağılımını açıklar.	1	0	1	0
Madde döngüleri ve enerji akışını ekosistemin devamlılığı açısından analiz eder.	1	0	1	0
Matematik	S	D	Y	B%
Matematik-2	S	D	Y	B%
Asal Sayılar ve Aralarında Asal Sayılar	1	0	0	0
Mutlak Değerli Denklemler	1	0	1	0
EBOB-EKOK	1	0	0	0
Ardışık Sayılar	1	1	0	100
EŞİTSİZLİKLER	1	0	0	0
Fonksiyonlarda Bileşke İşlemi	1	1	0	100
Koşullu Önerme ve İki Yönlü Koşullu Önerme	1	0	0	0
Fonksiyon Grafikleri	1	1	0	100
Eşitsizlikler	1	1	0	100
POLİNOMLAR	1	0	0	0
Küme Kavramı ve Kümelerde İşlemler	1	0	0	0
Tekrarlı Permütasyon	1	0	0	0
OLASILIK	1	0	0	0
PERMÜTASYON, KOMBİNASYON, BİNOM AÇILIMI	1	1	0	100
İKİNCİ DERECEDEKİ DENKLEMLER	1	0	1	0
Geometrik Dizi	1	0	0	0
Üstel ve Logaritmik Denklemler	1	0	0	0
Logaritmik Fonksiyonlar ve Grafikleri	1	0	0	0
Birinci Dereceden Denklemler ve Eşitsizlikler	1	0	0	0
Limit ve Süreklilik	1	0	0	0
Bir fonksiyonun bir noktadaki limiti, soldan limit ve sağdan limit kavramlarını açıklar.	1	0	0	0
Türevin Uygulamaları	2	0	0	0
Türev Kuralları	1	0	0	0
Artanlık-Azalanlık-Ekstremum Noktalar	1	1	0	100
Belirsiz İntegral	1	0	0	0
İntegral ile Alan Hesabı	2	0	0	0
TRIGONOMETRİ	1	0	0	0
Yarım Açılış Formülleri	2	0	0	0
Trigonometrik Fonksiyonların Aralığı ve Sıralaması	1	0	0	0
SAYILAR	1	0	0	0
Sayı Problemleri	1	1	0	100
Kökü ifadeler	1	1	0	100
Üslü ifadeler	1	1	0	100
ÇARPANLARA AYIRMA VE ÖZDEŞLİKLER	1	1	0	100
Kesir Problemleri	1	0	0	0
Yaş Problemleri	1	0	1	0
Küre, dik dairesel silindirik ve dik dairesel koninin alan ve hacim bağlantılarını oluşturarak işlemler yapar.	1	1	0	100

SINAV SONUÇ BELGESİ							
MANİSA / YUNUSEMRE / KEP AKADEMİ 12.EŞİT AĞIRLIK							
Öğrenci				Numara		Sınıf	
BKYN				16007		12A	
Puan Türü	Puan	Genel Ort.	Dereceler				
			Snf	Kurum	İlçe	İl	Genel
SÖZ	▲ 235,348	193,570	3	35	49	50	616
Puanı Hesaplanan:			82	353	367	3797	
SAY	▼ 194,598	221,010	5	40	257	258	2221
Puanı Hesaplanan:			82	353	367	3797	
EA	▲ 244,875	205,620	4	31	115	115	712
Puanı Hesaplanan:			82	353	367	3797	
Katılımlar:			12	82	357	371	3810

Öğrenci No ile eşleşen TYT bilgileriniz kullanılmıştır.

Ders	Soru	Doğru	Yanlış	Net	Başarı %	Sınıf Ort.	Kurum Ort.	Genel Ort.
<i>Türkçe</i>	40	30	7	28,25	71			
<i>Tarih-1</i>	5	5	0	5,00	100			
<i>Coğrafya-1</i>	5	5	0	5,00	100			
<i>Felsefe</i>	5	4	0	4,00	80			
<i>Din Kült. ve Ahl. Bil.</i>	5	5	0	5,00	100			
<i>TYT Sosyal</i>	20	19	0	19,00	95			
<i>Matematik-1</i>	30	0	2	-0,50	-2			
<i>Geometri</i>	10	0	0	0,00	0			
<i>TYT Matematik</i>	40	0	2	-0,50	-1			
<i>Fizik</i>	7	0	0	0,00	0			
<i>Kimya</i>	7	0	0	0,00	0			
<i>Biyoloji</i>	6	0	0	0,00	0			
<i>TYT Fen</i>	20	0	0	0,00	0			
Türkçe	6	6	0	6,00	100	▲ 3,85	▲ 3,55	▲ 1,32
Edebiyat	18	4	2	3,50	19	▼ 4,00	▼ 6,49	▲ 2,32
Tarih-1	10	8	1	7,75	78	▲ 3,50	▲ 3,69	▲ 1,36
Coğrafya-1	6	6	0	6,00	100	▲ 3,48	▲ 4,02	▲ 1,43
Edebiyat-Sosyal-1	40	24	3	23,25	58	▲ 14,83	▲ 17,75	▲ 6,43
Matematik-2	40	4	0	4,00	10	▼ 7,08	▼ 9,39	▼ 9,86
Toplam:	280	77	12	74,00	26	▲ 59,97	▼ 75,98	▲ 69,43
Soru No	1234567890123456789012345678901234567890							
Edebiyat-Sosyal-1	EBDCAE aaBAD E CBC AACeEBDAAEA							
Cevap Anahtarı	A EBDCAEEDDBADABADAEDEBDECCBCCAACECEBDAAEA							
Matematik	DA EC							
Cevap Anahtarı	A DAABCADACCECCDCACEDACADBCEBECDACEDAECED							

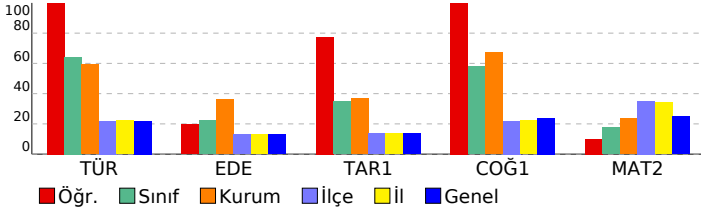

DIDAKTİK KALEM AYT 1				
DERSLERE GÖRE BAŞARI ANALİZİ				
Edebiyat-Sosyal-1				
Türkçe	S	D	Y	B%
Söz Öbeklerinde Anlam	1	1	0	100
Parçadaki Cümlelerin İçerik ve Özellikleri	1	1	0	100
Paragrafta Yardımcı Düşünceler	4	4	0	100
Edebiyat				
S	D	Y	B%	
Şiirde ahenği sağlayan özellikleri/unsurları belirler.	1	0	0	0
Şiiri yorumlar.	1	0	1	0
Şiirin nazım biçimini ve nazım türünü tespit eder.	1	0	1	0
Şiirde ahenği sağlayan özellikleri/unsurları belirler.	1	1	0	100
Tiyatro türlerini karşılaştırır.	1	1	0	100
Millî Edebiyat Dönemi yazarlarını tanıır.	1	1	0	100
Divan edebiyatı sanatçılarını tanıır.	4	0	0	0
Cumhuriyet Dönemi Türk Edebiyatında Roman (1950-1980 Arası)	1	0	0	0
Tanzimat Dönemi romanının özelliklerini bilir.	1	0	0	0
1923-1950 arasında eser veren roman yazarlarını tanıır.	1	1	0	100
Halkın yaşam biçimini anlatan manzum hikâyelerin genel özelliklerini kavrar ve Mehmet Akif Ersoy hakkında fikir se	1	0	0	0
1876-1913 arasında gerçekleşen darbelerin Osmanlı siyasi hayatı üzerindeki etkilerini değerlendirir.	1	1	0	100
20. yüzyıl başlarında Osmanlı Devleti'nin siyasi, sosyal ve ekonomik durumunu analiz eder.	1	1	0	100
Kuvayımilliye hareketinin oluşumundan Büyük Millet Meclisinin açılışına kadar olan süreçte meydana gelen gelişme	1	1	0	100
Küresel güçlerin, enerji kaynakları üzerindeki rekabetinin Orta Doğu'daki siyasi gelişmelere etkilerini açıklar.	1	1	0	100
Eğitim ve kültür alanında yapılan inkılapları ve gelişmeleri kavrar.	1	1	0	100
Coğrafya-1				
S	D	Y	B%	
Çevre sorunlarının oluşum ve yayılma süreçlerini küresel etkileri açısından analiz eder.	1	1	0	100
Türkiye'deki kır yerleşme tiplerini ayırır eder.	1	1	0	100
Bölgesel ve küresel ölçekteki örgütlüleri etki alanları açısından değerlendirir.	1	1	0	100
Türkiye'nin turizm politikalarını çevresel, kültürel ve ekonomik etkileri açısından değerlendirir.	1	1	0	100
Türkiye'nin madenleri ve enerji kaynaklarının dağılımını açıklar.	1	1	0	100
Madde döngüleri ve enerji akışını ekosistemin devamlılığı açısından analiz eder.	1	1	0	100
Matematik				
Matematik-2				
S	D	Y	B%	
Asal Sayılar ve Aralarında Asal Sayılar	1	1	0	100
Mutlak Değerli Denklemler	1	1	0	100
EBOB-EKOK	1	0	0	0
Ardışık Sayılar	1	0	0	0
EŞİTSİZLİKLER	1	0	0	0
Fonksiyonlarda Bileşke İşlemi	1	0	0	0
Koşullu Önerme ve İki Yönlü Koşullu Önerme	1	0	0	0
Fonksiyon Grafikleri	1	0	0	0
Eşitsizlikler	1	0	0	0
POLİNOMLAR	1	0	0	0
Küme Kavramı ve Kümelerde İşlemler	1	0	0	0
Tekrarlı Permütasyon	1	1	0	100
OLASILIK	1	1	0	100
PERMÜTASYON, KOMBİNASYON, BİNOM AÇILIMI	1	0	0	0
İKİNCİ DERECEDEKİ DENKLEMLER	1	0	0	0
Geometrik Dizi	1	0	0	0
Üstel ve Logaritmik Denklemler	1	0	0	0
Logaritmik Fonksiyonlar ve Grafikleri	1	0	0	0
Birinci Dereceden Denklemler ve Eşitsizlikler	1	0	0	0
Limit ve Süreklilik	1	0	0	0
Bir fonksiyonun bir noktadaki limiti, soldan limit ve sağdan limit kavramlarını açıklar.	1	0	0	0
Türevin Uygulamaları	2	0	0	0
Türev Kuralları	1	0	0	0
Artanlık-Azalanlık-Ekstremum Noktalar	1	0	0	0
Belirsiz İntegral	1	0	0	0
İntegral ile Alan Hesabı	2	0	0	0
TRIGONOMETRİ	1	0	0	0
Yarım Açılış Formülleri	2	0	0	0
Trigonometrik Fonksiyonların Aralığı ve Sıralaması	1	0	0	0
SAYILAR	1	0	0	0
Sayı Problemleri	1	0	0	0
Kökü ifadeler	1	0	0	0
Üslü ifadeler	1	0	0	0
ÇARPANLARA AYIRMA VE ÖZDEŞLİKLER	1	0	0	0
Kesir Problemleri	1	0	0	0
Yaş Problemleri	1	0	0	0
Küre, dik dairesel silindirik ve dik dairesel koninin alan ve hacim bağlantılarını oluşturarak işlemler yapar.	1	0	0	0

SINAV SONUÇ BELGESİ							
MANİSA / YUNUSEMRE / KEP AKADEMİ 12.EŞİT AĞIRLIK							
Öğrenci				Numara		Sınıf	
ENES AKBULUT				12329		12A	
Puan Türü	Puan	Genel Ort.	Dereceler				
			Snf	Kurum	İlçe	İl	Genel
SÖZ	▲ 215,925	193,570	6	48	83	85	957
	Puanı Hesaplanan:			82	353	367	3797
SAY	▼ 211,718	221,010	4	31	220	220	1684
	Puanı Hesaplanan:			82	353	367	3797
EA	▲ 251,868	205,620	2	23	83	83	582
	Puanı Hesaplanan:			82	353	367	3797
Katılımlar:			12	82	357	371	3810

T.C.No ile eşleşen TYT bilgileriniz kullanılmıştır.

Ders	Soru	Doğru	Yanlış	Net	Başarı %	Sınıf Ort.	Kurum Ort.	Genel Ort.
<i>Türkçe</i>	40	19	19	14,25	36			
<i>Tarih-1</i>	5	5	0	5,00	100			
<i>Coğrafya-1</i>	5	2	3	1,25	25			
<i>Felsefe</i>	5	4	1	3,75	75			
<i>Din Kült. ve Ahl. Bil.</i>	5	2	3	1,25	25			
<i>TYT Sosyal</i>	20	13	7	11,25	56			
<i>Matematik-1</i>	30	9	4	8,00	27			
<i>Geometri</i>	10	0	0	0,00	0			
<i>TYT Matematik</i>	40	9	4	8,00	20			
<i>Fizik</i>	7	2	4	1,00	14			
<i>Kimya</i>	7	2	1	1,75	25			
<i>Biyoloji</i>	6	2	2	1,50	25			
<i>TYT Fen</i>	20	6	7	4,25	21			
Türkçe	6	4	2	3,50	58	▼ 3,85	▼ 3,55	▲ 1,32
Edebiyat	18	8	6	6,50	36	▲ 4,00	▲ 6,49	▲ 2,32
Tarih-1	10	5	3	4,25	43	▲ 3,50	▲ 3,69	▲ 1,36
Coğrafya-1	6	6	0	6,00	100	▲ 3,48	▲ 4,02	▲ 1,43
Edebiyat-Sosyal-1	40	23	11	20,25	51	▲ 14,83	▲ 17,75	▲ 6,43
Matematik-2	40	15	5	13,75	34	▲ 7,08	▲ 9,39	▲ 9,86
Toplam:	280	85	53	71,75	26	▲ 59,97	▼ 75,98	▲ 69,43
Soru No	1234567890123456789012345678901234567890							
Edebiyat-Sosyal-1	DdBbECDDdeAA B eDEEB b Cab AEbCEDBAEAA							
Cevap Anahtarı	B DEBAECDBEDDAADABDADEEBCCDBACAECCEDEBAEAA							
Matematik	Bda AAAD DC bA CD C A A a Cb A							
Cevap Anahtarı	B BADCAADECDCEADCCDCAEBCCEBCEADAEADCE							

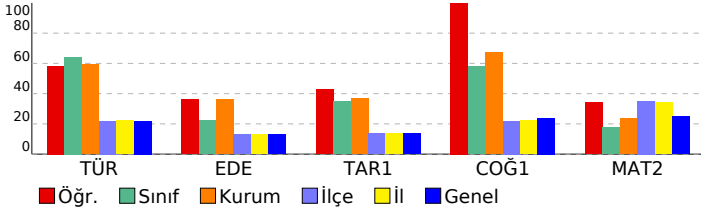

DIDAKTİK KALEM AYT 1				
DERSLERE GÖRE BAŞARI ANALİZİ				
Edebiyat-Sosyal-1				
Türkçe	S	D	Y	B%
Söz Öbeklerinde Anlam	1	0	1	0
Parçadaki Cümlelerin İçerik ve Özellikleri	1	1	0	100
Paragrafta Yardımcı Düşünceler	4	3	1	75
Edebiyat				
S	D	Y	B%	
Şiirde ahenği sağlayan özellikleri/unsurları belirler.	1	0	1	0
Şiiri yorumlar.	1	0	1	0
Şiirin nazım biçimini ve nazım türünü tespit eder.	1	1	0	100
Şiirde ahenği sağlayan özellikleri/unsurları belirler.	1	0	1	0
Tiyatro türlerini karşılaştırır.	1	1	0	100
Millî Edebiyat Dönemi yazarlarını tanıır.	1	0	1	0
Divan edebiyatı sanatçılarını tanıır.	4	2	0	50
Cumhuriyet Dönemi Türk Edebiyatında Roman (1950-1980 Arası)	1	0	1	0
Tanzimat Dönemi romanının özelliklerini bilir.	1	0	0	0
1923-1950 arasında eser veren roman yazarlarını tanıır.	1	1	0	100
Halkın yaşam biçimini anlatan manzum hikâyelerin genel özelliklerini kavrar ve Mehmet Akif Ersoy hakkında fikir se	1	1	0	100
1876-1913 arasında gerçekleşen Osmanlı siyasi hayatı üzerindeki etkilerini değerlendirir.	1	1	0	100
20. yüzyıl başlarında Osmanlı Devleti'nin siyasi, sosyal ve ekonomik durumunu analiz eder.	1	1	0	100
Kuvayımilliye hareketinin oluşumundan Büyük Millet Meclisinin açılışına kadar olan süreçte meydana gelen gelişme	1	1	0	100
Küresel güçlerin, enerji kaynakları üzerindeki rekabetinin Orta Doğu'daki siyasi gelişmelere etkilerini açıklar.	1	1	0	100
Eğitim ve kültür alanında yapılan inkılapları ve gelişmeleri kavrar.	1	1	0	100
Coğrafya-1				
S	D	Y	B%	
Çevre sorunlarının oluşum ve yayılma süreçlerini küresel etkileri açısından analiz eder.	1	1	0	100
Türkiye'deki kır yerleşme tiplerini ayırt eder.	1	1	0	100
Bölgesel ve küresel ölçekteki örgütlü etki alanları açısından değerlendirir.	1	1	0	100
Türkiye'nin turizm politikalarını çevresel, kültürel ve ekonomik etkileri açısından değerlendirir.	1	1	0	100
Türkiye'nin madenleri ve enerji kaynaklarının dağılımını açıklar.	1	1	0	100
Madde döngüleri ve enerji akışını ekosistemin devamlılığı açısından analiz eder.	1	1	0	100
Matematik				
Matematik-2				
S	D	Y	B%	
Asal Sayılar ve Aralarında Asal Sayılar	1	0	1	0
Mutlak Değerli Denklemler	1	1	0	100
EBOB-EKOK	1	0	1	0
Ardışık Sayılar	1	1	0	100
EŞİTSİZLİKLER	1	0	0	0
Fonksiyonlarda Bileşke İşlemi	1	1	0	100
Koşullu Önerme ve İki Yönlü Koşullu Önerme	1	1	0	100
Fonksiyon Grafikleri	1	1	0	100
Eşitsizlikler	1	1	0	100
POLİNOMLAR	1	1	0	100
Küme Kavramı ve Kümelerde İşlemler	1	0	0	0
Tekrarlı Permütasyon	1	0	0	0
OLASILIK	1	1	0	100
PERMÜTASYON, KOMBİNASYON, BINOM AÇILIMI	1	0	0	0
İKİNCİ DERECEDEKİ DENKLEMLER	1	1	0	100
Geometrik Dizi	1	1	0	100
Üstel ve Logaritmik Denklemler	1	1	0	100
Logaritmik Fonksiyonlar ve Grafikleri	1	0	0	0
Birinci Dereceden Denklemler ve Eşitsizlikler	1	0	0	0
Limit ve Süreklilik	1	0	1	0
Bir fonksiyonun bir noktadaki limiti, soldan limit ve sağdan limit kavramlarını açıklar.	1	1	0	100
Türevin Uygulamaları	2	0	0	0
Türev Kuralları	1	1	0	100
Artanlık-Azalanlık-Ekstremum Noktalar	1	1	0	100
Belirsiz İntegral	1	0	0	0
İntegral ile Alan Hesabı	2	0	0	0
TRIGONOMETRİ	1	0	0	0
Yarım Açılış Formülleri	2	0	0	0
Trigonometrik Fonksiyonların Aralığı ve Sıralaması	1	0	1	0
SAYILAR	1	1	0	100
Sayı Problemleri	1	0	0	0
Kökü ifadeler	1	0	0	0
Üslü ifadeler	1	1	0	100
ÇARPANLARA AYIRMA VE ÖZDEŞLİKLER	1	0	0	0
Kesir Problemleri	1	0	0	0
Yaş Problemleri	1	0	0	0
Küre, dik dairesel silindirik ve dik dairesel koninin alan ve hacim bağlantılarını oluşturarak işlemler yapar.	1	0	0	0

SINAV SONUÇ BELGESİ							
MANİSA / YUNUSEMRE / KEP AKADEMİ 12.EŞİT AĞIRLIK							
Öğrenci				Numara		Sınıf	
HAMZA SAMET TURAN				94386		12A	
Puan Türü	Puan	Genel Ort.	Dereceler				
			Snf	Kurum	İlçe	İl	Genel
SÖZ	▲ 217,313	193,570	5	47	79	81	925
	Puanı Hesaplanan:		82	353	367	3797	
SAY	▲ 224,045	221,010	1	22	191	191	1420
	Puanı Hesaplanan:		82	353	367	3797	
EA	▲ 251,210	205,620	3	24	87	87	591
	Puanı Hesaplanan:		82	353	367	3797	
Katılımlar:			12	82	357	371	3810

T.C.No ile eşleşen TYT bilgileriniz kullanılmıştır.

Ders	Soru	Doğru	Yanlış	Net	Başarı %	Sınıf Ort.	Kurum Ort.	Genel Ort.
<i>Türkçe</i>	40	26	14	22,50	56			
<i>Tarih-1</i>	5	3	2	2,50	50			
<i>Coğrafya-1</i>	5	4	1	3,75	75			
<i>Felsefe</i>	5	4	1	3,75	75			
<i>Din Kült. ve Ahl. Bil.</i>	5	4	1	3,75	75			
<i>TYT Sosyal</i>	20	15	5	13,75	69			
<i>Matematik-1</i>	30	7	9	4,75	16			
<i>Geometri</i>	10	6	1	5,75	58			
<i>TYT Matematik</i>	40	13	10	10,50	26			
<i>Fizik</i>	7	2	3	1,25	18			
<i>Kimya</i>	7	1	0	1,00	14			
<i>Biyoloji</i>	6	1	1	0,75	13			
<i>TYT Fen</i>	20	4	4	3,00	15			
Türkçe	6	5	1	4,75	79	▲ 3,85	▲ 3,55	▲ 1,32
Edebiyat	18	6	12	3,00	17	▼ 4,00	▼ 6,49	▲ 2,32
Tarih-1	10	4	6	2,50	25	▼ 3,50	▼ 3,69	▲ 1,36
Coğrafya-1	6	6	0	6,00	100	▲ 3,48	▲ 4,02	▲ 1,43
Edebiyat-Sosyal-1	40	21	19	16,25	41	▲ 14,83	▼ 17,75	▲ 6,43
Matematik-2	40	15	8	13,00	33	▲ 7,08	▲ 9,39	▲ 9,86
Toplam:	280	94	60	79,00	28	▲ 59,97	▲ 75,98	▲ 69,43
Soru No	1234567890123456789012345678901234567890							
Edebiyat-Sosyal-1	DdBAECDccaabAcbDcDcEBeaddcbaAEbCEDBAEAA							
Cevap Anahtarı	B	DEBAECDBEDDAADABDADEEBCECCBACAECCEDBAEAA						
Matematik	BA bbb a EbA C CAEc d ECcA EDAD							
Cevap Anahtarı	B	BADCAADECDCEADCCDCAEBCCBECDAAEEDADCE						

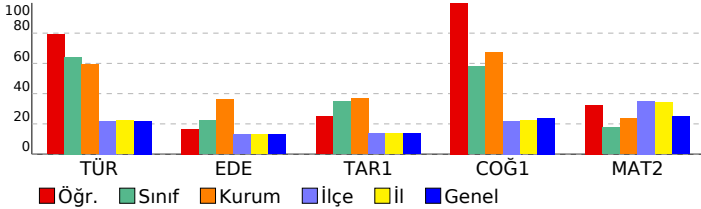

DIDAKTİK KALEM AYT 1				
DERSLERE GÖRE BAŞARI ANALİZİ				
Edebiyat-Sosyal-1				
Türkçe	S	D	Y	B%
Söz Öbeklerinde Anlam	1	0	1	0
Parçadaki Cümlelerin İçerik ve Özellikleri	1	1	0	100
Paragrafta Yardımcı Düşünceler	4	4	0	100
Edebiyat				
S	D	Y	B%	
Şiirde ahenği sağlayan özellikleri/unsurları belirler.	1	0	1	0
Şiiri yorumlar.	1	0	1	0
Şiirin nazım biçimini ve nazım türünü tespit eder.	1	1	0	100
Şiirde ahenği sağlayan özellikleri/unsurları belirler.	1	0	1	0
Tiyatro türlerini karşılaştırır.	1	0	1	0
Millî Edebiyat Dönemi yazarlarını tanıır.	1	0	1	0
Divan edebiyatı sanatçılarını tanıır.	4	1	3	25
Cumhuriyet Dönemi Türk Edebiyatında Roman (1950-1980 Arası)	1	1	0	100
Tanzimat Dönemi romanının özelliklerini bilir.	1	1	0	100
1923-1950 arasında eser veren roman yazarlarını tanıır.	1	1	0	100
Halkın yaşam biçimini anlatan manzum hikâyelerin genel özelliklerini kavrar ve Mehmet Akif Ersoy hakkında fikir sı	1	1	0	100
1876-1913 arasında gerçekleşen darbelerin Osmanlı siyasi hayatı üzerindeki etkilerini değerlendirir.	1	1	0	100
20. yüzyıl başlarında Osmanlı Devleti'nin siyasi, sosyal ve ekonomik durumunu analiz eder.	1	1	0	100
Kuvayımilliye hareketinin oluşumundan Büyük Millet Meclisinin açılışına kadar olan süreçte meydana gelen gelişme	1	1	0	100
Küresel güçlerin, enerji kaynakları üzerindeki rekabetinin Orta Doğu'daki siyasi gelişmelere etkilerini açıklar.	1	1	0	100
Eğitim ve kültür alanında yapılan inkılapları ve gelişmeleri kavrar.	1	1	0	100
Coğrafya-1				
S	D	Y	B%	
Çevre sorunlarının oluşum ve yayılma süreçlerini küresel etkileri açısından analiz eder.	1	1	0	100
Türkiye'deki kır yerleşme tiplerini ayırt eder.	1	1	0	100
Bölgesel ve küresel ölçekteki örgütlere etki alanları açısından değerlendirir.	1	1	0	100
Türkiye'nin turizm politikalarını çevresel, kültürel ve ekonomik etkileri açısından değerlendirir.	1	1	0	100
Türkiye'nin madenleri ve enerji kaynaklarının dağılımını açıklar.	1	1	0	100
Madde döngüleri ve enerji akışını ekosistemin devamlılığı açısından analiz eder.	1	1	0	100
Matematik				
Matematik-2				
S	D	Y	B%	
Asal Sayılar ve Aralarında Asal Sayılar	1	0	0	0
Mutlak Değerli Denklemler	1	0	1	0
EBOB-EKOK	1	1	0	100
Ardışık Sayılar	1	1	0	100
EŞİTSİZLİKLER	1	0	0	0
Fonksiyonlarda Bileşke İşlemi	1	0	1	0
Koşullu Önerme ve İki Yönlü Koşullu Önerme	1	0	0	0
Fonksiyon Grafikleri	1	0	1	0
Eşitsizlikler	1	0	0	0
POLİNOMLAR	1	0	0	0
Küme Kavramı ve Kümelerde İşlemler	1	0	1	0
Tekrarlı Permütasyon	1	0	0	0
OLASILIK	1	1	0	100
PERMÜTASYON, KOMBİNASYON, BINOM AÇILIMI	1	0	0	0
İKİNCİ DERECEDEDEN DENKLEMLER	1	0	0	0
Geometrik Dizi	1	0	0	0
Üstel ve Logaritmik Denklemler	1	1	0	100
Logaritmik Fonksiyonlar ve Grafikleri	1	0	0	0
Birinci Dereceden Denklemler ve Eşitsizlikler	1	1	0	100
Limit ve Süreklilik	1	0	1	0
Bir fonksiyonun bir noktadaki limiti, soldan limit ve sağdan limit kavramlarını açıklar.	1	1	0	100
Türevin Uygulamaları	2	1	0	50
Türev Kuralları	1	0	0	0
Artanlık-Azalanlık-Ekstremum Noktalar	1	0	1	0
Belirsiz İntegral	1	0	0	0
İntegral ile Alan Hesabı	2	1	0	50
TRIGONOMETRİ	1	1	0	100
Yarım Açılış Formülleri	2	1	1	50
Trigonometrik Fonksiyonların Aralığı ve Sıralaması	1	0	1	0
SAYILAR	1	1	0	100
Sayı Problemleri	1	1	0	100
Kökü İfadeler	1	1	0	100
Üslü İfadeler	1	1	0	100
ÇARPANLARA AYIRMA VE ÖZDEŞLİKLER	1	0	0	0
Kesir Problemleri	1	0	0	0
Yaş Problemleri	1	0	0	0
Küre, dik dairesel silindirik ve dik dairesel koninin alan ve hacim bağlantılarını oluşturarak işlemler yapar.	1	1	0	100

SINAV SONUÇ BELGESİ							
MANİSA / YUNUSEMRE / KEP AKADEMİ 12.EŞİT AĞIRLIK							
Öğrenci				Numara		Sınıf	
HİLAL YILMAZ				12254		12A	
Puan Türü	Puan	Genel Ort.	Dereceler				
			Snf	Kurum	İlçe	İl	Genel
SÖZ	▼ 169,000	193,570	10	76	238	249	2619
	Puanı Hesaplanan:			82	353	367	3797
SAY	▼ 158,315	221,010	10	74	336	347	3461
	Puanı Hesaplanan:			82	353	367	3797
EA	▼ 178,998	205,620	10	68	284	286	2660
	Puanı Hesaplanan:			82	353	367	3797
Katılımlar:			12	82	357	371	3810

T.C.No ile eşleşen TYT bilgileriniz kullanılmıştır.

Ders	Soru	Doğru	Yanlış	Net	Başarı %	Sınıf Ort.	Kurum Ort.	Genel Ort.
<i>Türkçe</i>	40	6	6	4,50	11			
<i>Tarih-1</i>	5	1	2	0,50	10			
<i>Coğrafya-1</i>	5	2	3	1,25	25			
<i>Felsefe</i>	5	3	1	2,75	55			
<i>Din Kült. ve Ahl. Bil.</i>	5	2	2	1,50	30			
<i>TYT Sosyal</i>	20	8	8	6,00	30			
<i>Matematik-1</i>	30	4	3	3,25	11			
<i>Geometri</i>	10	0	0	0,00	0			
<i>TYT Matematik</i>	40	4	3	3,25	8			
<i>Fizik</i>	7	1	1	0,75	11			
<i>Kimya</i>	7	0	0	0,00	0			
<i>Biyoloji</i>	6	0	1	-0,25	-4			
<i>TYT Fen</i>	20	1	2	0,50	3			
Türkçe	6	4	1	3,75	63	▼ 3,85	▲ 3,55	▲ 1,32
Edebiyat	18	6	5	4,75	26	▲ 4,00	▼ 6,49	▲ 2,32
Tarih-1	10	3	1	2,75	28	▼ 3,50	▼ 3,69	▲ 1,36
Coğrafya-1	6	3	2	2,50	42	▼ 3,48	▼ 4,02	▲ 1,43
Edebiyat-Sosyal-1	40	16	9	13,75	34	▼ 14,83	▼ 17,75	▲ 6,43
Matematik-2	40	5	0	5,00	13	▼ 7,08	▼ 9,39	▼ 9,86
Toplam:	280	40	28	33,00	12	▼ 59,97	▼ 75,98	▼ 69,43
Soru No	1234567890123456789012345678901234567890							
Edebiyat-Sosyal-1	EBAbCDB ee b dDAD bB d EC ED daAA							
Cevap Anahtarı	B	DEBAECDBEDDAADABDADEEBCCDBACAECCEDEBAEAA						
Matematik	B A D D A							
Cevap Anahtarı	B	BADCAADECDCEADCCDACAEBCCBECDAAEEDADCE						

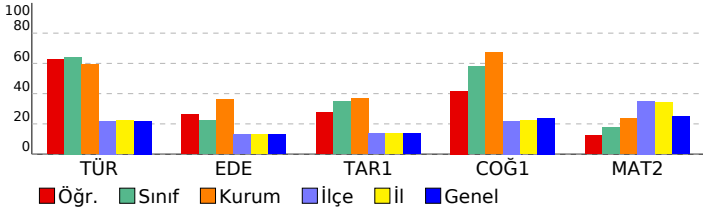

DIDAKTİK KALEM AYT 1				
DERSLERE GÖRE BAŞARI ANALİZİ				
Edebiyat-Sosyal-1				
Türkçe	S	D	Y	B%
Söz Öbeklerinde Anlam	1	1	0	100
Parçadaki Cümlelerin İçerik ve Özellikleri	1	1	0	100
Paragrafta Yardımcı Düşünceler	4	2	1	50
Edebiyat				
S	D	Y	B%	
Şiirde ahenği sağlayan özellikleri/unsurları belirler.	1	0	0	0
Şiiri yorumlar.	1	0	1	0
Şiirin nazım biçimini ve nazım türünü tespit eder.	1	1	0	100
Şiirde ahenği sağlayan özellikleri/unsurları belirler.	1	1	0	100
Tiyatro türlerini karşılaştırır.	1	0	0	0
Millî Edebiyat Dönemi yazarlarını tanıır.	1	0	1	0
Divan edebiyatı sanatçılarını tanıır.	4	0	2	0
Cumhuriyet Dönemi Türk Edebiyatında Roman (1950-1980 Arası)	1	1	0	100
Tanzimat Dönemi romanının özelliklerini bilir.	1	1	0	100
1923-1950 arasında eser veren roman yazarlarını tanıır.	1	0	1	0
Halkın yaşam biçimini anlatan manzum hikâyelerin genel özelliklerini kavrar ve Mehmet Akif Ersoy hakkında fikir se	1	1	0	100
1876-1913 arasında gerçekleşen darbelerin Osmanlı siyasi hayatı üzerindeki etkilerini değerlendirir.	1	1	0	100
20. yüzyıl başlarında Osmanlı Devleti'nin siyasi, sosyal ve ekonomik durumunu analiz eder.	1	0	0	0
Kuvayimiliye hareketinin oluşumundan Büyük Millet Meclisinin açılışına kadar olan süreçte meydana gelen gelişme	1	1	0	100
Küresel güçlerin, enerji kaynakları üzerindeki rekabetinin Orta Doğu'daki siyasi gelişmelere etkilerini açıklar.	1	1	0	100
Eğitim ve kültür alanında yapılan inkılapları ve gelişmeleri kavrar.	1	1	0	100
Coğrafya-1				
S	D	Y	B%	
Çevre sorunlarının oluşum ve yayılma süreçlerini küresel etkileri açısından analiz eder.	1	0	0	0
Türkiye'deki kır yerleşme tiplerini ayırır eder.	1	1	0	100
Bölgesel ve küresel ölçekteki örgütlere etki alanları açısından değerlendirir.	1	1	0	100
Türkiye'nin turizm politikalarını çevresel, kültürel ve ekonomik etkileri açısından değerlendirir.	1	1	0	100
Türkiye'nin madenleri ve enerji kaynaklarının dağılımını açıklar.	1	0	1	0
Madde döngüleri ve enerji akışını ekosistemin devamlılığı açısından analiz eder.	1	0	1	0
Matematik				
Matematik-2				
S	D	Y	B%	
Asal Sayılar ve Aralarında Asal Sayılar	1	0	0	0
Mutlak Değerli Denklemler	1	1	0	100
EBOB-EKOK	1	0	0	0
Ardışık Sayılar	1	1	0	100
EŞİTSİZLİKLER	1	0	0	0
Fonksiyonlarda Bileşke İşlemi	1	0	0	0
Koşullu Önerme ve İki Yönlü Koşullu Önerme	1	1	0	100
Fonksiyon Grafikleri	1	0	0	0
Eşitsizlikler	1	0	0	0
POLİNOMLAR	1	0	0	0
Küme Kavramı ve Kümelerde İşlemler	1	0	0	0
Tekrarlı Permütasyon	1	0	0	0
OLASILIK	1	0	0	0
PERMÜTASYON, KOMBİNASYON, BINOM AÇILIMI	1	0	0	0
İKİNCİ DERECEDEKİ DENKLEMLER	1	0	0	0
Geometrik Dizi	1	0	0	0
Üstel ve Logaritmik Denklemler	1	0	0	0
Logaritmik Fonksiyonlar ve Grafikleri	1	0	0	0
Birinci Dereceden Denklemler ve Eşitsizlikler	1	0	0	0
Limit ve Süreklilik	1	1	0	100
Bir fonksiyonun bir noktadaki limiti, soldan limit ve sağdan limit kavramlarını açıklar.	1	1	0	100
Türevin Uygulamaları	2	0	0	0
Türev Kuralları	1	0	0	0
Artanlık-Azalanlık-Ekstremum Noktalar	1	0	0	0
Belirsiz İntegral	1	0	0	0
İntegral ile Alan Hesabı	2	0	0	0
TRIGONOMETRİ	1	0	0	0
Yarım Açılış Formülleri	2	0	0	0
Trigonometrik Fonksiyonların Aralığı ve Sıralaması	1	0	0	0
SAYILAR	1	0	0	0
Sayı Problemleri	1	0	0	0
Kökü ifadeler	1	0	0	0
Üslü ifadeler	1	0	0	0
ÇARPANLARA AYIRMA VE ÖZDEŞLİKLER	1	0	0	0
Kesir Problemleri	1	0	0	0
Yaş Problemleri	1	0	0	0
Küre, dik dairesel silindirik ve dik dairesel koninin alan ve hacim bağlantılarını oluşturarak işlemler yapar.	1	0	0	0

SINAV SONUÇ BELGESİ							
MANİSA / YUNUSEMRE / KEP AKADEMİ 12.EŞİT AĞIRLIK							
Öğrenci				Numara		Sınıf	
İLGİN GÖKÇE				12265		12A	
Puan Türü	Puan	Genel Ort.	Dereceler				
			Snf	Kurum	İlçe	İl	Genel
SÖZ	▲ 228,610	193,570	4	39	57	58	721
	Puanı Hesaplanan:		82	353	367	3797	
SAY	▼ 184,443	221,010	8	48	289	290	2530
	Puanı Hesaplanan:		82	353	367	3797	
EA	▲ 237,930	205,620	6	38	128	128	863
	Puanı Hesaplanan:		82	353	367	3797	
Katılımlar:			12	82	357	371	3810

Öğrenci No ile eşleşen TYT bilgileriniz kullanılmıştır.

Ders	Soru	Doğru	Yanlış	Net	Başarı %	Sınıf Ort.	Kurum Ort.	Genel Ort.
<i>Türkçe</i>	40	29	9	26,75	67			
<i>Tarih-1</i>	5	4	1	3,75	75			
<i>Coğrafya-1</i>	5	1	4	0,00	0			
<i>Felsefe</i>	5	5	0	5,00	100			
<i>Din Kült. ve Ahl. Bil.</i>	5	3	2	2,50	50			
<i>TYT Sosyal</i>	20	13	7	11,25	56			
<i>Matematik-1</i>	30	1	2	0,50	2			
<i>Geometri</i>	10	0	0	0,00	0			
<i>TYT Matematik</i>	40	1	2	0,50	1			
<i>Fizik</i>	7	0	0	0,00	0			
<i>Kimya</i>	7	0	0	0,00	0			
<i>Biyoloji</i>	6	0	0	0,00	0			
<i>TYT Fen</i>	20	0	0	0,00	0			
Türkçe	6	4	2	3,50	58	▼ 3,85	▼ 3,55	▲ 1,32
Edebiyat	18	11	5	9,75	54	▲ 4,00	▲ 6,49	▲ 2,32
Tarih-1	10	7	3	6,25	63	▲ 3,50	▲ 3,69	▲ 1,36
Coğrafya-1	6	5	1	4,75	79	▲ 3,48	▲ 4,02	▲ 1,43
Edebiyat-Sosyal-1	40	27	11	24,25	61	▲ 14,83	▲ 17,75	▲ 6,43
Matematik-2	40	4	0	4,00	10	▼ 7,08	▼ 9,39	▼ 9,86
Toplam:	280	74	29	66,75	24	▲ 59,97	▼ 75,98	▼ 69,43
Soru No	1234567890123456789012345678901234567890							
Edebiyat-Sosyal-1	EdDaAEbeDeA AdAdoD BDEDCCaCaAcCECEBDAEd							
Cevap Anahtarı	A EBDCAEEDDBADABADADEBDEDCCBCCAACECEBDAAEA							
Matematik	B D DC							
Cevap Anahtarı	A DAABCADADCCCECCDCADEDACADBECEBCDACEAECED							

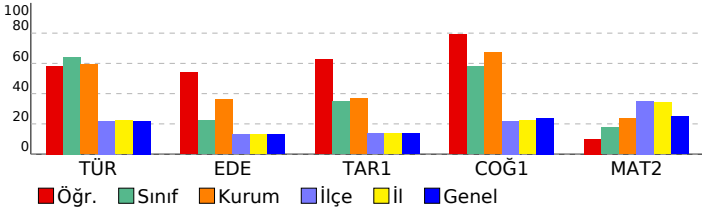

DIDAKTİK KALEM AYT 1				
DERSLERE GÖRE BAŞARI ANALİZİ				
Edebiyat-Sosyal-1				
Türkçe	S	D	Y	B%
Söz Öbeklerinde Anlam	1	1	0	100
Parçadaki Cümlelerin İçerik ve Özellikleri	1	0	1	0
Paragrafta Yardımcı Düşünceler	4	3	1	75
Edebiyat				
S	D	Y	B%	
Şiirde ahenği sağlayan özellikleri/unsurları belirler.	1	0	1	0
Şiiri yorumlar.	1	0	1	0
Şiirin nazım biçimini ve nazım türünü tespit eder.	1	1	0	100
Şiirde ahenği sağlayan özellikleri/unsurları belirler.	1	0	1	0
Tiyatro türlerini karşılaştırır.	1	1	0	100
Millî Edebiyat Dönemi yazarlarını tanıır.	1	0	0	0
Divan edebiyatı sanatçılarını tanıır.	4	3	1	75
Cumhuriyet Dönemi Türk Edebiyatında Roman (1950-1980 Arası)	1	0	1	0
Tanzimat Dönemi romanının özelliklerini bilir.	1	1	0	100
1923-1950 arasında eser veren roman yazarlarını tanıır.	1	0	0	0
Halkın yaşam biçimini anlatan manzum hikâyelerin genel özelliklerini kavrar ve Mehmet Akif Ersoy hakkında fikir se	1	1	0	100
1876-1913 arasında gerçekleştirilen darbelerin Osmanlı siyasi hayatı üzerindeki etkilerini değerlendirir.	1	1	0	100
20. yüzyıl başlarında Osmanlı Devleti'nin siyasi, sosyal ve ekonomik durumunu analiz eder.	1	1	0	100
Kuvayımilliye hareketinin oluşumundan Büyük Millet Meclisinin açılışına kadar olan süreçte meydana gelen gelişme	1	1	0	100
Küresel güçlerin, enerji kaynakları üzerindeki rekabetinin Orta Doğu'daki siyasi gelişmelere etkilerini açıklar.	1	1	0	100
Eğitim ve kültür alanında yapılan inkılapları ve gelişmeleri kavrar.	1	1	0	100
Coğrafya-1				
S	D	Y	B%	
Çevre sorunlarının oluşum ve yayılma süreçlerini küresel etkileri açısından analiz eder.	1	0	1	00
Türkiye'deki kır yerleşme tiplerini ayırır eder.	1	1	0	100
Bölgesel ve küresel ölçekteki örgütlü etki alanları açısından değerlendirir.	1	1	0	100
Türkiye'nin turizm politikalarını çevresel, kültürel ve ekonomik etkileri açısından değerlendirir.	1	1	0	100
Türkiye'nin madenleri ve enerji kaynaklarının dağılımını açıklar.	1	1	0	100
Madde döngüleri ve enerji akışını ekosistemin devamlılığı açısından analiz eder.	1	0	1	0
Matematik				
Matematik-2				
S	D	Y	B%	
Asal Sayılar ve Aralarında Asal Sayılar	1	0	0	0
Mutlak Değerli Denklemler	1	0	0	0
EBOB-EKOK	1	0	0	0
Ardışık Sayılar	1	1	0	100
EŞİTSİZLİKLER	1	0	0	0
Fonksiyonlarda Bileşke İşlemi	1	0	0	0
Koşullu Önerme ve İki Yönlü Koşullu Önerme	1	1	0	100
Fonksiyon Grafikleri	1	0	0	0
Eşitsizlikler	1	1	0	100
POLİNOMLAR	1	1	0	100
Küme Kavramı ve Kümelerde İşlemler	1	0	0	0
Tekrarlı Permütasyon	1	0	0	0
OLASILIK	1	0	0	0
PERMÜTASYON, KOMBİNASYON, BİNOM AÇILIMI	1	0	0	0
İKİNCİ DERECEDEKİ DENKLEMLER	1	0	0	0
Geometrik Dizi	1	0	0	0
Üstel ve Logaritmik Denklemler	1	0	0	0
Logaritmik Fonksiyonlar ve Grafikleri	1	0	0	0
Birinci Dereceden Denklemler ve Eşitsizlikler	1	0	0	0
Limit ve Süreklilik	1	0	0	0
Bir fonksiyonun bir noktadaki limiti, soldan limit ve sağdan limit kavramlarını açıklar.	1	0	0	0
Türevin Uygulamaları	2	0	0	0
Türev Kuralları	1	0	0	0
Artanlık-Azalanlık-Ekstremum Noktalar	1	0	0	0
Belirsiz İntegral	1	0	0	0
İntegral ile Alan Hesabı	2	0	0	0
TRIGONOMETRİ	1	0	0	0
Yarım Açılış Formülleri	2	0	0	0
Trigonometrik Fonksiyonların Aralığı ve Sıralaması	1	0	0	0
SAYILAR	1	0	0	0
Sayı Problemleri	1	0	0	0
Kökü İfadeler	1	0	0	0
Üstü İfadeler	1	0	0	0
ÇARPANLARA AYIRMA VE ÖZDEŞLİKLER	1	0	0	0
Kesir Problemleri	1	0	0	0
Yaş Problemleri	1	0	0	0
Küre, dik dairesel silindirik ve dik dairesel koninin alan ve hacim bağlantılarını oluşturarak işlemler yapar.	1	0	0	0

SINAV SONUÇ BELGESİ							
MANİSA / YUNUSEMRE / KEP AKADEMİ 12.EŞİT AĞIRLIK							
Öğrenci				Numara		Sınıf	
KEVSER TEFÇİ				12276		12A	
Puan Türü	Puan	Genel Ort.	Dereceler				
			Snf	Kurum	İlçe	İl	Genel
SÖZ	▲ 204,860	193,570	8	60	108	115	1232
Puanı Hesaplanan:			82	353	367	3797	
SAY	▼ 218,160	221,010	3	26	205	205	1540
Puanı Hesaplanan:			82	353	367	3797	
EA	▲ 243,225	205,620	5	33	118	118	741
Puanı Hesaplanan:			82	353	367	3797	
Katılımlar:			12	82	357	371	3810

Öğrenci No ile eşleşen TYT bilgileriniz kullanılmıştır.

Ders	Soru	Doğru	Yanlış	Net	Başarı %	Sınıf Ort.	Kurum Ort.	Genel Ort.
Türkçe	40	24	12	21,00	53			
Tarih-1	5	4	1	3,75	75			
Coğrafya-1	5	1	4	0,00	0			
Felsefe	5	4	1	3,75	75			
Din Kült. ve Ahl. Bil.	5	4	1	3,75	75			
TYT Sosyal	20	13	7	11,25	56			
Matematik-1	30	7	4	6,00	20			
Geometri	10	4	1	3,75	38			
TYT Matematik	40	11	5	9,75	24			
Fizik	7	2	1	1,75	25			
Kimya	7	0	2	-0,50	-7			
Biyoloji	6	0	2	-0,50	-8			
TYT Fen	20	2	5	0,75	4			
Türkçe	6	6	0	6,00	100	▲ 3,85	▲ 3,55	▲ 1,32
Edebiyat	18	7	7	5,25	29	▲ 4,00	▼ 6,49	▲ 2,32
Tarih-1	10	3	3	2,25	23	▼ 3,50	▼ 3,69	▲ 1,36
Coğrafya-1	6	2	3	1,25	21	▼ 3,48	▼ 4,02	▼ 1,43
Edebiyat-Sosyal-1	40	18	13	14,75	37	▼ 14,83	▼ 17,75	▲ 6,43
Matematik-2	40	15	1	14,75	37	▲ 7,08	▲ 9,39	▲ 9,86
Fizik	14	0	1	-0,25	-2	▼ -0,02	▼ 0,06	▼ 1,40
Kimya	13	0	0	0,00	0	◆ 0,00	▼ 0,10	▼ 2,10
Biyoloji	13	0	2	-0,50	-4	▼ -0,04	▼ -0,01	▼ 0,82
Fen Bilimleri	40	0	3	-0,75	-2	▼ -0,06	▼ 0,16	▼ 4,32
Toplam:	280	83	46	71,50	26	▲ 59,97	▼ 75,98	▲ 69,43

Soru No	1234567890123456789012345678901234567890
Edebiyat-Sosyal-1	EBDCAE abBA eB bDcBDccC e Ab EdEeDbA d
Cevap Anahtarı	A EBDCAEEDDBADABADAEDEBDEDCBCCAACECEBDAAEA
Matematik	A B ADA CC C A A E eC DA D
Cevap Anahtarı	A DAABCADADCCCECCDCACEDACADBCEBECDACEDAECD
Fen Bilimleri	e d
Cevap Anahtarı	A CDADDABBECDCAEBDCDEEECEEEBCEBCDAAEBBCDCA

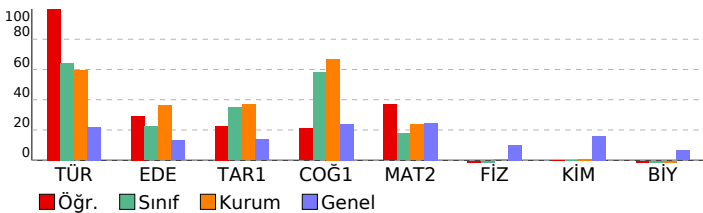

DIDAKTİK KALEM AYT 1

DERSLERE GÖRE BAŞARI ANALİZİ

Edebiyat-Sosyal-1	S	D	Y	B%
Türkçe				
Söz Öbeklerinde Anlam	1	1	0	100
Parçadaki Cümlelerin İçerik ve Özellikleri	1	1	0	100
Paragrafta Yardımcı Düşünceler	4	4	0	100
Edebiyat				
Şiirde ahenği sağlayan özellikleri/unsurları belirler.	1	0	0	0
Şiiri yorumlar.	1	0	1	0
Şiirin nazım biçimini ve nazım türünü tespit eder.	1	0	1	0
Şiirde ahenği sağlayan özellikleri/unsurları belirler.	1	1	0	100
Tiyatro türlerini karşılaştırır.	1	1	0	100
Millî Edebiyat Dönemi yazarlarını tanıır.	1	0	0	0
Divan edebiyatı sanatçılarını tanıır.	4	1	1	25
Cumhuriyet Dönemi Türk Edebiyatında Roman (1950-1980 Arası)	1	0	1	0
Tanzimat Dönemi romanının özelliklerini bilir.	1	1	0	100
1923-1950 arasında eser veren roman yazarlarını tanıır.	1	0	1	0
Halkın yaşam biçimini anlatan roman hikâyelerin genel özelliklerini kavrar ve Mehmet Akif Ersoy hakkında fikir sı	1	1	0	100
1950-1980 arasında eser veren yazarların ve bu dönemde yazılan romanların genel özelliklerini kavrar.	1	1	0	100
Millî Edebiyat Dönemi'nde Şiir	1	0	1	0
Fecriyat şairlerini tanıır.	1	0	1	0
Dünya Edebiyatında Roman	1	1	0	100
Tarih-1				
Yazının icadının insanlık tarihinde meydana getirdiği değişimi açıklar.	1	0	0	0
İlk ve Orta Çağlarda İÇ Asya'daki Türk siyasi teşekküllerinin güç ve yönetim yapısını açıklar.	1	0	0	0
Hız, Muhammed (s.a.v.) ve Dört Halife Dönemi'nde Müslümanların Arap Yarımadası ve çevresinde siyasi hâkimiyet i	1	0	1	0
Büyük Selçuklu Devleti Dönemi'ndeki başlıca siyasi gelişmeleri Türk tarihi içerisindeki önemli bağlamında değerlend	1	0	0	0
Osmanlı Devleti'nin İslam coğrafyasında hâkimiyet kurmasının Türk ve İslam dünyası üzerindeki etkilerini analiz ed	1	1	0	100
1876-1913 arasında gerçekleştirilen darbelerin Osmanlı siyasi hayatı üzerindeki etkilerini değerlendirir.	1	0	1	0
20. yüzyıl başlarında Osmanlı Devleti'nin siyasi, sosyal ve ekonomik durumunu analiz eder.	1	0	0	0
Kuvayimilliyeye hareketinin oluşumundan Büyük Millet Meclisinin açılışına kadar olan süreçte meydana gelen gelişme	1	1	0	100
Küresel güçlerin, enerji kaynakları üzerindeki rekabetinin Orta Doğu'daki siyasi gelişmelere etkilerini açıklar.	1	0	1	0
Eğitim ve kültür alanında yapılan inkılapları ve gelişmeleri kavrar.	1	1	0	100
Coğrafya-1				
Çevre sorunlarının oluşum ve yayılma süreçlerini küresel etkileri açısından analiz eder.	1	0	1	0
Türkiye'deki kır yerleşme tiplerini ayırt eder.	1	1	0	100
Bölgesel ve küresel ölçekteki örgütlü etki alanları açısından değerlendirir.	1	0	1	0
Türkiye'nin turizm politikalarını çevresel, kültürel ve ekonomik etkileri açısından değerlendirir.	1	1	0	100
Türkiye'nin madenleri ve enerji kaynaklarının dağılımını açıklar.	1	0	0	0
Madde döngüleri ve enerji akışını ekosistemin devamlılığı açısından analiz eder.	1	0	1	0
Matematik				
Matematik-2				
Asal Sayılar ve Aralarında Asal Sayılar	1	0	0	0
Mutlak Değerli Denklemler	1	1	0	100
EBOB-EKOK	1	0	0	0
Ardışık Sayılar	1	1	0	100
EŞİTSİZLİKLER	1	0	0	0
Fonksiyonlarda Bileşke İşlemi	1	1	0	100
Koşullu Önerme ve İki Yönlü Koşullu Önerme	1	1	0	100
Fonksiyon Grafikleri	1	1	0	100
Eşitsizlikler	1	0	0	0
POLİNOMLAR	1	1	0	100
Küme Kavramı ve Kümelerde İşlemler	1	1	0	100
Tekrarlı Permütasyon	1	0	0	0
OLASILIK	1	1	0	100
PERMÜTASYON, KOMBİNASYON, BINOM AÇILIMI	1	0	0	0
İKİNCİ DERECEDEDEN DENKLEMLER	1	0	0	0
Geometrik Dizi	1	0	0	0
Üstel ve Logaritmik Denklemler	1	0	0	0
Logaritmik Fonksiyonlar ve Grafikleri	1	0	0	0
Birinci Dereceden Denklemler ve Eşitsizlikler	1	0	0	0
Limit ve Süreklilik	1	0	0	0
Bir fonksiyonun bir noktadaki limiti, soldan limit ve sağdan limit kavramlarını açıklar.	1	1	0	100
Türevin Uygulamaları	2	0	0	0
Türev Kuraları	1	1	0	100
Artanlık-Azalanlık-Ekstremum Noktalar	1	0	0	0
Belirsiz İntegral	1	0	0	0
İntegral ile Alan Hesabı	2	0	0	0
TRIGONOMETRİ	1	1	0	100
Yarım Açılış Formülleri	2	0	1	0
Trigonometrik Fonksiyonların Aralığı ve Sıralaması	1	0	0	0
SAYILAR	1	1	0	100
Sayı Problemleri	1	0	0	0
Kökü ifadeler	1	1	0	100
Üslü ifadeler	1	1	0	100
ÇARPANLARA AYIRMA VE ÖZDEŞLİKLER	1	0	0	0
Kesir Problemleri	1	0	0	0
Yaş Problemleri	1	0	0	0
Küre, dik dairesel silindirik ve dik dairesel koninin alan ve hacim bağlantılarını oluşturarak işlemler yapar.	1	1	0	100
Fen Bilimleri				
Fizik				
Basit makineler ile ilgili hesaplamalar yapar.	1	0	0	0
Cisimlerin hareketini mekanik enerjinin korunumunu kullanarak analiz eder.	1	0	0	0
Yay sarkacı ve basit sarkaçta periyodu bağlı olduğu değişkenleri belirler.	1	0	1	0
Düzen cisimlere etki eden hava direnç kuvvetinin bağlı olduğu değişkenleri analiz eder.	1	0	0	0
Denge ve Denge Şartları	1	0	0	0
Newton'ın Hareket Yasaları	1	0	0	0
Bir boyutta sabit ivmeli hareketi analiz eder.	1	0	0	0
Alternatif ve doğru akım devrelerinde direnç, bobinin ve sigacın davranışını açıklar.	1	0	0	0
Güneş pillerinin çalışma şeklini açıklar.	1	0	0	0
Compton Saçılması ve de Broglie Dalga Boyu	1	0	0	0
Manyetik akı ve indüksiyon akımı ile ilgili hesaplamalar yapar.	1	0	0	0
Elektromanyetik dalgaların ortak özelliklerini açıklar.	1	0	0	0
Doppler olayının etkilerini ışık ve ses dalgalarından örneklerle açıklar.	1	0	0	0
Radioaktif bozunma sonucu atomun kütle numarası, atom numarası ve enerjisindeki değişimi açıklar.	1	0	0	0
Kimya				
Atomun Kuantum Modeli				
İdeal Gaz Yasası	1	0	0	0
Derişim Birimleri	1	0	0	0
Tepkimelerde Isı Değişimi	1	0	0	0
Tepkime Hızları	1	0	0	0
Kimyasal Denge	1	0	0	0
Zayıf Asit ve Baz Çözeltilerinde pH	1	0	0	0
Çözünme-Çökeltme Dengeleri	1	0	0	0
İndirgenme-Yükseltgenme Tepkimeleri (Redoks)	1	0	0	0
Elektrot Potansiyelleri	1	0	0	0
Anorganik ve Organik Bileşikler	1	0	0	0

SINAV SONUÇ BELGESİ							
MANİSA / YUNUSEMRE / KEP AKADEMİ 12.EŞİT AĞIRLIK							
Öğrenci				Numara		Sınıf	
SARENUR KATLANÇ				12108		12A	
Puan Türü	Puan	Genel Ort.	Dereceler				
			Snf	Kurum	İlçe	İl	Genel
SÖZ	▲ 215,454	193,570	7	49	84	86	973
	Puanı Hesaplanan:		82	353	367	3797	
SAY	▼ 188,223	221,010	7	47	278	279	2411
	Puanı Hesaplanan:		82	353	367	3797	
EA	▼ 192,106	205,620	9	61	245	246	2187
	Puanı Hesaplanan:		82	353	367	3797	
Katılımlar:			12	82	357	371	3810

Eşleşen TYT bilginiz bulunamadığı için okulunuzun ortalaması TYT bilginiz olarak kullanılmıştır.

Ders	Soru	Doğru	Yanlış	Net	Başarı %	Sınıf Ort.	Kurum Ort.	Genel Ort.
Türkçe	40	22	13	18,63	47			
Tarih-1	5	4	1	3,36	67			
Coğrafya-1	5	2	2	1,70	34			
Felsefe	5	3	1	3,14	63			
Din Kül. ve Ahl. Bil.	5	3	1	2,91	58			
TYT Sosyal	20	12	5	11,10	56			
Matematik-1	30	6	3	5,65	19			
Geometri	10	2	0	1,41	14			
TYT Matematik	40	8	4	7,06	18			
Fizik	7	1	1	0,99	14			
Kimya	7	1	1	0,66	9			
Biyoloji	6	1	1	0,48	8			
TYT Fen	20	3	3	2,13	11			
Türkçe	6	4	1	3,75	63	▼ 3,85	▲ 3,55	▲ 1,32
Edebiyat	18	2	7	0,25	1	▼ 4,00	▼ 6,49	▼ 2,32
Tarih-1	10	1	5	-0,25	-3	▼ 3,50	▼ 3,69	▼ 1,36
Coğrafya-1	6	5	0	5,00	83	▲ 3,48	▲ 4,02	▲ 1,43
Edebiyat-Sosyal-1	40	12	13	8,75	22	▼ 14,83	▼ 17,75	▲ 6,43
Tarih-2	11	0	1	-0,25	-2	▼ 0,33	▼ 1,15	▼ 0,71
Coğrafya-2	11	6	1	5,75	52	▲ 1,54	▲ 2,09	▲ 1,53
Felsefe	6	3	0	3,00	50	▲ 0,65	▲ 0,66	▲ 0,56
Felsefe Grubu	6	1	1	0,75	13	▲ 0,27	▲ 0,64	▲ 0,53
Din Kül. ve Ahl. Bil.	6	2	2	1,50	25	▲ 0,54	▲ 0,74	▲ 0,54
Felsefe (Seçmeli)	6	0	0	0,00	0	◆ 0,00	◆ 0,00	▼ 0,01
Sosyal-2	40	12	5	10,75	27	▲ 3,33	▲ 5,29	▲ 3,89
Matematik-2	40	5	0	5,00	13	▼ 7,08	▼ 9,39	▼ 9,86
Toplam:	280	74	42	63,41	23	▲ 59,97	▼ 75,98	▼ 69,43
Soru No	1234567890123456789012345678901234567890							
Edebiyat-Sosyal-1	EB aAEbb b e bdDE bd caaaEBDAA A							
Cevap Anahtarı	A EBDCAEEDDBADABADABEDDEDCBCCAACECEBDAAEA							
Sosyal-2	b D B dBA EB A DE b C B a Ad							
Cevap Anahtarı	A EADBEAECCDDDBCCBAAEBCABDEADBCEADABCEBCEB							
Matematik	C B AC D							
Cevap Anahtarı	A DAABCADADCCECCDCACEDACADBCEBECDACEDAECED							

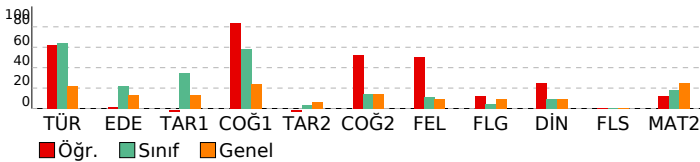

DIDAKTİK KALEM AYT 1			
DERSLERE GÖRE BAŞARI ANALİZİ			
Edebiyat-Sosyal-1	Türkçe	S	D Y B%
	Söz Öbeklerinde Anlam	1	1 0 100
	Parçadaki Cümlelerin İçerik ve Özellikleri	1	1 0 100
	Paragrafta Yardımcı Düşünceler	4	2 1 50
	Edebiyat	S	D Y B%
	Şiirde ahenği sağlayan özellikleri/unsurları belirler.	1	0 1 0
	Şiiri yorumlar.	1	0 1 0
	Şiirin nazım biçimini ve nazım türünü tespit eder.	1	0 0 0
	Şiirde ahenği sağlayan özellikleri/unsurları belirler.	1	0 0 0
	Tiyatro türlerini karşılaştırır.	1	0 1 0
	Millî Edebiyat Dönemi yazarlarını tanıır.	1	0 0 0
	Divan edebiyatı sanatçılarını tanıır.	4	0 0 0
	Cumhuriyet Dönemi Türk Edebiyatında Roman (1950-1980 Arası)	1	0 1 0
	Tanzimat Dönemi romanının özelliklerini bilir.	1	0 0 0
	1923-1950 arasında eser veren roman yazarlarını tanıır.	1	0 1 0
	Halkın yaşam biçimini anlatan manzum hikâyelerin genel özelliklerini kavrar ve Mehmet Akif Ersoy hakkında fikir sı	1	0 1 0
	1950-1980 arasında eser veren yazarların ve bu dönemde yazılan romanların genel özelliklerini kavrar.	1	1 0 100
	Millî Edebiyat Dönemi'nde Şiir	1	1 0 100
	Fecriyatı şairlerini tanıır.	1	0 0 0
	Dünya Edebiyatında Roman	1	0 1 0
	Tarih-1	S	D Y B%
	Yazının icadının insanlık tarihinde meydana getirdiği değişimi açıklar.	1	0 1 0
	İlk ve Orta Çağlarda İ. Asya'daki Türk siyasi teşekküllerinin güç ve yönetim yapısını açıklar.	1	0 0 0
	Hız, Muhammed (s.a.v.) ve Dört Halife Dönemi'nde Müslümanların Arap Yarımadası ve çevresinde siyasi hâkimiyet i	1	0 0 0
	Büyük Selçuklu Devleti Dönemi'ndeki başlıca siyasi gelişmeleri Türk tarihi içerisindeki önemi bağlamında değerlend	1	0 0 0
	Osmanlı Devleti'nin İslam coğrafyasında hâkimiyet kurmasını Türk ve İslam dünyası üzerindeki etkilerini analiz ed	1	0 0 0
	1876-1913 arasında gerçekleştirilen darbelerin Osmanlı siyasi hayatı üzerindeki etkilerini değerlendirir.	1	0 1 0
	20. yüzyıl başlarında Osmanlı Devleti'nin siyasi, sosyal ve ekonomik durumunu analiz eder.	1	0 1 0
	Kuvayimilliyeye hareketinin oluşumundan Büyük Millet Meclisinin açılışına kadar olan süreçte meydana gelen gelişme	1	0 1 0
	Küresel güçlerin, enerji kaynakları üzerindeki rekabetinin Orta Doğu'daki siyasi gelişmelere etkilerini açıklar.	1	0 1 0
	Eğitim ve kültür alanında yapılan inkılapları ve gelişmeleri kavrar.	1	1 0 100
	Coğrafya-1	S	D Y B%
	Çevre sorunlarının oluşum ve yayılma süreçlerini küresel etkileri açısından analiz eder.	1	1 0 100
	Türkiye'deki kır yerleşme tiplerini ayırt eder.	1	1 0 100
	Bölgesel ve küresel ölçekteki örgütlere etki alanları açısından değerlendirir.	1	1 0 100
	Türkiye'nin turizm politikalarını çevresel, kültürel ve ekonomik etkileri açısından değerlendirir.	1	1 0 100
	Türkiye'nin madenleri ve enerji kaynaklarının dağılımını açıklar.	1	0 0 0
	Madde döngüleri ve enerji akışını ekosistemin devamlılığı açısından analiz eder.	1	1 0 100
	Sosyal-2	S	D Y B%
	Tarih-2	S	D Y B%
	Bir araştırma alanı ve bilim dalı olarak tarihin kapsamını, metodunu ve diğer bilim dallarıyla ilişkisini açıklar.	1	0 0 0
	İlk ve Orta Çağlarda İ. Asya'daki Türk siyasi teşekküllerinin güç ve yönetim yapısını açıklar.	1	0 0 0
	Büyük Selçuklu Devleti Dönemi'ndeki başlıca siyasi gelişmeleri Türk tarihi içerisindeki önemi bağlamında değerlend	1	0 0 0
	Rumeli'deki fetihler ile iskân (şenlendirme) ve istimâlet politikalarının amaçlarını ve etkilerini analiz eder.	1	0 0 0
	Osmanlı Devleti'nde merkezî otoriteyi güçlendirmeye yönelik düzenlemeleri analiz eder.	1	0 1 0
	Avrupa'daki gelişmelere bağlı olarak Osmanlı idari, askerî ve ekonomik yapısında meydana gelen değişimleri analiz	1	0 0 0
	Osmanlı Devleti'nin siyasi varlığına yönelik iç ve dış tehditleri analiz eder.	1	0 0 0
	İ. Dünya Savaşı sürecinde Osmanlı Devleti'nin durumunu siyasi, askerî ve sosyal açılarından analiz eder.	1	0 0 0
	Kuvayimilliyeye hareketinin oluşumundan Büyük Millet Meclisinin açılışına kadar olan süreçte meydana gelen gelişme	1	0 0 0
	Düzenli ordu kurulmasından Mudanya Ateşkes Antlaşması'na kadar meydana gelen gelişmeleri Türkiye'nin baş	1	0 0 0
	İ. Dünya Savaşı sonrası dönemde uluslararası ilişkilerde ve Türk dış politikasında meydana gelen gelişmeleri kavra	1	0 0 0
	Coğrafya-2	S	D Y B%
	Şehirlerin küresel ve bölgesel etkilerini fonksiyonel açıdan yorumlar.	1	1 0 100
	Türkiye'nin madenleri ve enerji kaynaklarının dağılımını açıklar.	1	0 0 0
	Doğal kaynaklar ile ekonomi ilişkisini açıklar.	2	1 0 50
	Türkiye'deki doğal kaynaklar ile ekonomi arasındaki ilişkiyi analiz eder.	1	0 0 0
	Türkiye'de tarım sektörünün özelliklerini açıklar.	1	0 0 0
	Biyoçeşitliliğin oluşumu ve azalmasında etkili olan faktörleri açıklar.	1	0 1 0
	Şehirleşme, göç ve sanayileşme ilişkisini toplumsal etkileri açısından yorumlar.	1	1 0 100
	İlk kültür merkezlerinin ortaya çıkışı, yayılışı ve dağılımlarını belirleyen faktörleri açıklar.	1	1 0 100
	Çevre sorunlarının oluşum ve yayılma süreçlerini küresel etkileri açısından analiz eder.	2	2 0 100
	Felsefe	S	D Y B%
	Bilgi felsefesinin konusunu ve problemlerini açıklar.	1	0 0 0
	Felsefi düşüncenin özelliklerini açıklar.	1	1 0 100
	Varlık felsefesinin konusunu ve problemlerini açıklar.	1	0 0 0
	Öğrenmeyi etkileyen etkenleri irdeler.	1	1 0 100
	Duyguların davranışlarımıza etkisini fark eder.	1	1 0 100
	Davranışı etkileyen sosyal etkenleri analiz eder.	1	0 0 0
	Felsefe Grubu	S	D Y B%
	Gelişim dönemlerinin temel özelliklerini kavrar.	1	0 1 0
	Hayat boyu öğrenmenin önemini kavrar.	1	0 0 0
	Toplumu oluşturan öğelerin etkileşim içinde olduğunu fark eder.	1	1 0 100
	Algıyı etkileyen etkenleri açıklar.	1	0 0 0
	Kişilik konusundaki kuramları tanıır.	1	0 0 0
	Ruh sağlığı kavramını bilir.	1	0 0 0
	Din Kül. ve Ahl. Bil.	S	D Y B%
	İnsanın Allah ile irtibat yollarını fark eder.	1	1 0 100
	İsim ve sıfatlarının yansımalarıyla Allah'ı tanıır.	1	0 0 0
	Dini anlayış ve kültürümüzün oluşmasında etkili olan bazı şahsiyetleri tanıır.	1	0 1 0
	Kültürümüzde etkin olan bazı tasavvufi yorumları tanıır.	1	0 0 0
	Gönül Coğrafyamız	1	1 0 100
	İslam düşüncesindeki ameli fihri yorumları tanıır.	1	0 1 0
	Felsefe (Seçmeli)	S	D Y B%
	MÖ 6. yüzyıl-MS 2. yüzyıl felsefesinin karakteristik özelliklerini açıklar.	1	0 0 0
	Örnek felsefi metinlerden hareketle MS 2. yüzyıl-MS 15. yüzyıl filozoflarının felsefi görüşlerini analiz eder.	1	0 0 0
	Psikolojinin bir bilim dalı olma sürecini kavrar.	1	0 0 0
	Sosyolojiye Giriş	1	0 0 0
	Toplumu oluşturan öğelerin etkileşim içinde olduğunu fark eder.	1	0 0 0
	Akıl iliklerinin önemini değerlendirir.	1	0 0 0
	Matematik	S	D Y B%
	Matematik-2	S	D Y B%
	Asal Sayılar ve Aralarında Asal Sayılar	1	0 0 0
	Mutlak Değerli Denklemler	1	0 0 0
	EBOB-EKOK	1	0 0 0
	Ardışık Sayılar	1	0 0 0
	EŞİTSİZLİKLER	1	0 0 0
	Fonksiyonlarda Bileşke İşlemi	1	0 0 0
	Koşullu Önerme ve İki Yönlü Koşullu Önerme	1	0 0 0
	Fonksiyon Grafikleri	1	0 0 0
	Eşitsizlikler	1	0 0 0
	POLİNOMLAR	1	0 0 0
	Küme Kavramı ve Kümelerde İşlemler	1	0 0 0
	Tekrarlı Permutasyon	1	0 0 0
	OLASILIK	1	1 0 100
	PERMÜTASYON, KOMBİNASYON, BINOM AÇILIMI	1	0 0 0

SINAV SONUÇ BELGESİ							
MANİSA / YUNUSEMRE / KEP AKADEMİ 12.EŞİT AĞIRLIK							
Öğrenci				Numara		Sınıf	
SEDEN KUTLU				12181		12A	
Puan Türü	Puan	Genel Ort.	Dereceler				
			Snf	Kurum	İlçe	İl	Genel
SÖZ	▲ 268,055	193,570	1	22	27	27	276
Puanı Hesaplanan:			82	353	367	3797	
SAY	▼ 171,370	221,010	9	63	320	324	3057
Puanı Hesaplanan:			82	353	367	3797	
EA	▼ 198,118	205,620	8	58	231	232	1991
Puanı Hesaplanan:			82	353	367	3797	
Katılımlar:			12	82	357	371	3810

T.C.No ile eşleşen TYT bilgileriniz kullanılmıştır.

Ders	Soru	Doğru	Yanlış	Net	Başarı %	Sınıf Ort.	Kurum Ort.	Genel Ort.
Türkçe	40	22	14	18,50	46			
Tarih-1	5	4	0	4,00	80			
Coğrafya-1	5	2	2	1,50	30			
Felsefe	5	4	1	3,75	75			
Din Kül. ve Ahl. Bil.	5	3	2	2,50	50			
TYT Sosyal	20	13	5	11,75	59			
Matematik-1	30	4	4	3,00	10			
Geometri	10	0	0	0,00	0			
TYT Matematik	40	4	4	3,00	8			
Fizik	7	1	4	0,00	0			
Kimya	7	0	1	-0,25	-4			
Biyoloji	6	0	1	-0,25	-4			
TYT Fen	20	1	6	-0,50	-3			
Türkçe	6	5	1	4,75	79	▲ 3,85	▲ 3,55	▲ 1,32
Edebiyat	18	4	8	2,00	11	▼ 4,00	▼ 6,49	▼ 2,32
Tarih-1	10	5	3	4,25	43	▲ 3,50	▲ 3,69	▲ 1,36
Coğrafya-1	6	5	1	4,75	79	▲ 3,48	▲ 4,02	▲ 1,43
Edebiyat-Sosyal-1	40	19	13	15,75	39	▲ 14,83	▼ 17,75	▲ 6,43
Tarih-2	11	4	3	3,25	30	▲ 0,33	▲ 1,15	▲ 0,71
Coğrafya-2	11	9	1	8,75	80	▲ 1,54	▲ 2,09	▲ 1,53
Felsefe	6	5	1	4,75	79	▲ 0,65	▲ 0,66	▲ 0,56
Felsefe Grubu	6	3	2	2,50	42	▲ 0,27	▲ 0,64	▲ 0,53
Din Kül. ve Ahl. Bil.	6	4	0	4,00	67	▲ 0,54	▲ 0,74	▲ 0,54
Felsefe (Seçmeli)	6	0	0	0,00	0	◆ 0,00	◆ 0,00	▼ 0,01
Sosyal-2	40	25	7	23,25	58	▲ 3,33	▲ 5,29	▲ 3,89
Matematik-2	40	2	1	1,75	4	▼ 7,08	▼ 9,39	▼ 9,86
Toplam:	280	86	50	73,50	26	▲ 59,97	▼ 75,98	▲ 69,43
Soru No	1234567890123456789012345678901234567890							
Edebiyat-Sosyal-1	DdBAEEDBa Abb d cDcc aCCc dECeEDBAEAE							
Cevap Anahtarı	B DEBAEEDBEDDADABDADEEBCCDBACAECCEDBAEAA							
Sosyal-2	dbE CAeE DAbBCAEBBADEAEAb DcCBb AD BC							
Cevap Anahtarı	B ABEEEDCACEEDDDACBCAEBBADEACABEDACBDCADEBCBADEEC							
Matematik	Db C							
Cevap Anahtarı	B BADCAADECCEDACCCDCAEBCCBECDAAEDADCE							

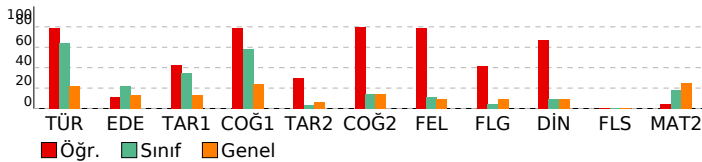

DIDAKTİK KALEM AYT 1			
DERSLERE GÖRE BAŞARI ANALİZİ			
Edebiyat-Sosyal-1	Türkçe	S	D Y B%
	Söz Öbeklerinde Anlam	1	0 1 0
	Parçadaki Cümlelerin İçerik ve Özellikleri	1	1 0 100
	Paragrafta Yardımcı Düşünceler	4	4 0 100
	Edebiyat	S	D Y B%
	Şiirde ahenği sağlayan özellikleri/unsurları belirler.	1	0 1 0
	Şiiri yorumlar.	1	0 0 0
	Şiirin nazım biçimini ve nazım türünü tespit eder.	1	1 0 100
	Şiirde ahenği sağlayan özellikleri/unsurları belirler.	1	1 0 100
	Tiyatro türlerini karşılaştırır.	1	1 0 100
	Millî Edebiyat Dönemi yazarlarını tanıır.	1	0 0 0
	Divan edebiyatı sanatçılarını tanıır.	4	0 3 0
	Cumhuriyet Dönemi Türk Edebiyatında Roman (1950-1980 Arası)	1	1 0 1 0
	Tanzimat Dönemi romanının özelliklerini bilir.	1	0 0 0
	1923-1950 arasında eser veren roman yazarlarını tanıır.	1	0 1 0
	Halkın yaşam biçimini anlatan manzum hikâyelerin genel özelliklerini kavrar ve Mehmet Akif Ersoy hakkında fikir sı	1	0 0 0
	1950-1980 arasında eser veren yazarların ve bu dönemde yazılan romanların genel özelliklerini kavrar.	1	1 0 100
	Millî Edebiyat Dönemi'nde Şiir	1	1 0 1 0
	Fecriyatı şairlerini tanıır.	1	0 1 0
	Dünya Edebiyatında Roman	1	0 0 0
	Tarih-1	S	D Y B%
	Yazının icadının insanlık tarihinde meydana getirdiği değişimi açıklar.	1	1 0 100
	İlk ve Orta Çağlarda İÇ Asya'daki Türk siyasi teşekküllerinin güç ve yönetim yapısını açıklar.	1	0 1 0
	Hız, Muhammed (s.a.v.) ve Dört Halife Dönemi'nde Müslümanların Arap Yarımadası ve çevresinde siyasi hâkimiyet i	1	0 1 000
	Büyük Selçuklu Devleti Dönemi'ndeki başlıca siyasi gelişmeleri Türk tarihi içerisindeki önemi bağlamında değercen	1	0 0 0
	Osmanlı Devleti'nin İslam coğrafyasında hâkimiyet kurmasını Türk ve İslam dünyası üzerindeki etkilerini analiz ed	1	0 1 0
	1876-1913 arasında gerçekleşen darbelerin Osmanlı siyasi hayatı üzerindeki etkilerini değerlendirir.	1	0 0 0
	20. yüzyıl başlarında Osmanlı Devleti'nin siyasi, sosyal ve ekonomik durumunu analiz eder.	1	0 1 0
	Kuvayimilliyeye hareketinin oluşumundan Büyük Millet Meclisinin açılışına kadar olan süreçte meydana gelen gelişme	1	1 0 100
	Küresel güçlerin, enerji kaynakları üzerindeki rekabetinin Orta Doğu'daki siyasi gelişmelere etkilerini açıklar.	1	1 0 100
	Eğitim ve kültür alanında yapılan inkılapları ve gelişmeleri kavrar.	1	1 0 100
	Coğrafya-1	S	D Y B%
	Çevre sorunlarının oluşum ve yayılma süreçlerini küresel etkileri açısından analiz eder.	1	1 0 100
	Türkiye'deki kır yerleşme tiplerini ayırt eder.	1	1 0 100
	Bölgesel ve küresel ölçekteki örgütlere etki alanları açısından değerlendirir.	1	0 1 0
	Türkiye'nin turizm politikalarını çevresel, kültürel ve ekonomik etkileri açısından değerlendirir.	1	1 0 100
	Türkiye'nin madenleri ve enerji kaynaklarının dağılımını açıklar.	1	1 0 100
	Madde döngüleri ve enerji akışını ekosistemin devamlılığı açısından analiz eder.	1	1 0 100
	Sosyal-2	S	D Y B%
	Tarih-2	S	D Y B%
	Bir araştırma alanı ve bilim dalı olarak tarihin kapsamını, metodunu ve diğer bilim dallarıyla ilişkisini açıklar.	1	1 0 100
	İlk ve Orta Çağlarda İÇ Asya'daki Türk siyasi teşekküllerinin güç ve yönetim yapısını açıklar.	1	0 0 0
	Büyük Selçuklu Devleti Dönemi'ndeki başlıca siyasi gelişmeleri Türk tarihi içerisindeki önemi bağlamında değercen	1	0 0 0
	Rumeli'deki fetihler ile iskân (şenlendirme) ve istimâlet politikalarının amaçlarını ve etkilerini analiz eder.	1	0 1 0
	Osmanlı Devleti'nde merkezî otoriteyi güçlendirmeye yönelik düzenlemeleri analiz eder.	1	0 1 0
	Avrupa'daki gelişmelere bağlı olarak Osmanlı idari, askerî ve ekonomik yapısında meydana gelen değişimleri analiz	1	1 0 100
	Osmanlı Devleti'nin siyasi varlığına yönelik iç ve dış tehditleri analiz eder.	1	1 0 100
	İ. Dünya Savaşı sürecinde Osmanlı Devleti'nin durumunu siyasi, askerî ve sosyal açılarından analiz eder.	1	1 0 100
	Kuvayimilliyeye hareketinin oluşumundan Büyük Millet Meclisinin açılışına kadar olan süreçte meydana gelen gelişme	1	0 1 0
	Düzenli ordu kurulmasından Mudanya Ateşkes Antlaşması'na kadar meydana gelen gelişmeleri Türkiye'nin bağ	1	0 0 0
	II. Dünya Savaşı sonrası dönemde uluslararası ilişkilerde ve Türk dış politikasında meydana gelen gelişmeleri kavra	1	0 0 0
	Coğrafya-2	S	D Y B%
	Şehirlerin küresel ve bölgesel etkilerini fonksiyonel açıdan yorumlar.	1	1 0 100
	Türkiye'nin madenleri ve enerji kaynaklarının dağılımını açıklar.	1	0 0 0
	Doğal kaynaklar ile ekonomi ilişkisini açıklar.	2	2 0 100
	Türkiye'deki doğal kaynaklar ile ekonomi arasındaki ilişkiyi analiz eder.	1	1 0 100
	Türkiye'de tarım sektörünün özelliklerini açıklar.	1	0 1 0
	Biyoçeşitliliğin oluşumu ve azalmasında etkili olan faktörleri açıklar.	1	1 0 100
	Şehirleşme, göç ve sanayileşme ilişkisini toplumsal etkileri açısından yorumlar.	1	1 0 100
	İlk kültür merkezlerinin ortaya çıkışı, yayılışı ve dağılımını belirleyen faktörleri açıklar.	1	1 0 100
	Çevre sorunlarının oluşum ve yayılma süreçlerini küresel etkileri açısından analiz eder.	2	2 0 100
	Felsefe	S	D Y B%
	Bilgi felsefesinin konusunu ve problemlerini açıklar.	1	0 1 0
	Felsefi düşüncenin özelliklerini açıklar.	1	1 0 100
	Varlık felsefesinin konusunu ve problemlerini açıklar.	1	1 0 100
	Öğrenmeyi etkileyen etkenleri irdeler.	1	1 0 100
	Duyguların davranışlarımıza etkisini fark eder.	1	1 0 100
	Davranışı etkileyen sosyal etkenleri analiz eder.	1	1 0 100
	Felsefe Grubu	S	D Y B%
	Gelişim dönemlerinin temel özelliklerini kavrar.	1	0 1 0
	Hayat boyu öğrenmenin önemini kavrar.	1	1 0 100
	Toplumu oluşturan öğelerin etkileşim içinde olduğunu fark eder.	1	1 0 100
	Algıyı etkileyen etkenleri açıklar.	1	0 0 0
	Kişilik konusundaki kuramları tanıır.	1	1 0 100
	Ruh sağlığı kavramını bilir.	1	0 1 0
	Din Kül. ve Ahl. Bil.	S	D Y B%
	İnsanın Allah ile irtibat yollarını fark eder.	1	1 0 100
	İsim ve sıfatlarının yansımalarıyla Allah'ı tanıır.	1	1 0 100
	Dini anlayış ve kültürümüzün oluşmasında etkili olan bazı şahsiyetleri tanıır.	1	0 0 0
	Kültürümüzde etkin olan bazı tasavvufi yorumları tanıır.	1	1 0 100
	Gönül Coğrafyamız	1	1 0 100
	İslam düşüncesindeki ameli fihri yorumları tanıır.	1	0 0 0
	Felsefe (Seçmeli)	S	D Y B%
	MÖ 6. yüzyıl-MS 2. yüzyıl felsefesinin karakteristik özelliklerini açıklar.	1	0 0 0
	Örnek felsefi metinlerden hareketle MS 2. yüzyıl-MS 15. yüzyıl filozoflarının felsefi görüşlerini analiz eder.	1	0 0 0
	Psikolojinin bir bilim dalı olma sürecini kavrar.	1	0 0 0
	Sosyolojiye Giriş	1	0 0 0
	Toplumu oluşturan öğelerin etkileşim içinde olduğunu fark eder.	1	0 0 0
	Akıl ilkelilerinin önemini değerlendirir.	1	0 0 0
	Matematik	S	D Y B%
	Matematik-2	S	D Y B%
	Asal Sayılar ve Aralarında Asal Sayılar	1	0 0 0
	Mutlak Değerli Denklemler	1	0 0 0
	EBOB-EKOK	1	0 0 0
	Ardışık Sayılar	1	0 0 0
	EŞİTSİZLİKLER	1	0 0 0
	Fonksiyonlarda Bileşke İşlemi	1	0 0 0
	Koşullu Önerme ve İki Yönlü Koşullu Önerme	1	1 0 100
	Fonksiyon Grafikleri	1	0 0 0
	Eşitsizlikler	1	0 0 0
	POLİNOMLAR	1	0 0 0
	Küme Kavramı ve Kümelerde İşlemler	1	0 0 0
	Tekrarlı Permütasyon	1	0 1 0
	OLASILIK	1	1 0 100
	PERMÜTASYON, KOMBİNASYON, BINOM AÇILIMI	1	0 0 0

SINAV SONUÇ BELGESİ							
MANİSA / YUNUSEMRE / KEP AKADEMİ 12.EŞİT AĞIRLIK							
Öğrenci				Numara	Sınıf		
TAHA DÖNMEZ				12212	12A		
Puan Türü	Puan	Genel Ort.	Dereceler				
			Snf	Kurum	İlçe	İl	Genel
SÖZ	▼ 148,098	193,570	11	80	333	344	3530
Puanı Hesaplanan:			82	353	367	3797	
SAY	▼ 140,345	221,010	12	82	350	363	3735
Puanı Hesaplanan:			82	353	367	3797	
EA	▼ 144,163	205,620	11	80	343	356	3600
Puanı Hesaplanan:			82	353	367	3797	
Katılımlar:			12	82	357	371	3810

Öğrenci No ile eşleşen TYT bilgileriniz kullanılmıştır.

Ders	Soru	Doğru	Yanlış	Net	Başarı %	Sınıf Ort.	Kurum Ort.	Genel Ort.
<i>Türkçe</i>	40	12	12	9,00	23			
<i>Tarih-1</i>	5	0	0	0,00	0			
<i>Coğrafya-1</i>	5	0	0	0,00	0			
<i>Felsefe</i>	5	0	0	0,00	0			
<i>Din Kült. ve Ahl. Bil.</i>	5	0	0	0,00	0			
<i>TYT Sosyal</i>	20	0	0	0,00	0			
<i>Matematik-1</i>	30	2	1	1,75	6			
<i>Geometri</i>	10	0	0	0,00	0			
<i>TYT Matematik</i>	40	2	1	1,75	4			
<i>Fizik</i>	7	0	0	0,00	0			
<i>Kimya</i>	7	0	0	0,00	0			
<i>Biyoloji</i>	6	0	0	0,00	0			
<i>TYT Fen</i>	20	0	0	0,00	0			
Türkçe	6	5	1	4,75	79	▲ 3,85	▲ 3,55	▲ 1,32
Edebiyat	18	0	0	0,00	0	▼ 4,00	▼ 6,49	▼ 2,32
Tarih-1	10	4	5	2,75	28	▼ 3,50	▼ 3,69	▲ 1,36
Coğrafya-1	6	1	1	0,75	13	▼ 3,48	▼ 4,02	▼ 1,43
Edebiyat-Sosyal-1	40	10	7	8,25	21	▼ 14,83	▼ 17,75	▲ 6,43
Matematik-2	40	1	3	0,25	1	▼ 7,08	▼ 9,39	▼ 9,86
Toplam:	280	25	23	19,25	7	▼ 59,97	▼ 75,98	▼ 69,43
Soru No	1234567890123456789012345678901234567890							
Edebiyat-Sosyal-1	EBDeAE dcCaAb EbEeD							
Cevap Anahtarı	A EBDCAEEDDBADABADAEbDEDCBCCAACECEBDAAEA							
Matematik	c A a c							
Cevap Anahtarı	A DAABCADACCECCDCACEDACADBCEBECDACEDAECED							

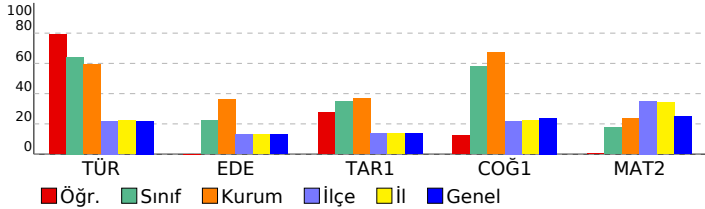

DIDAKTİK KALEM AYT 1				
DERSLERE GÖRE BAŞARI ANALİZİ				
Edebiyat-Sosyal-1				
Türkçe	S	D	Y	B%
Söz Öbeklerinde Anlam	1	1	0	100
Parçadaki Cümlelerin İçerik ve Özellikleri	1	1	0	100
Paragrafta Yardımcı Düşünceler	4	3	1	75
Edebiyat				
S	D	Y	B%	
Şiirde ahenği sağlayan özellikleri/unsurları belirler.	1	0	0	0
Şiiri yorumlar.	1	0	0	0
Şiirin nazım biçimini ve nazım türünü tespit eder.	1	0	0	0
Şiirde ahenği sağlayan özellikleri/unsurları belirler.	1	0	0	0
Tiyatro türlerini karşılaştırır.	1	0	0	0
Millî Edebiyat Dönemi yazarlarını tanıır.	1	0	0	0
Divan edebiyatı sanatçılarını tanıır.	4	0	0	0
Cumhuriyet Dönemi Türk Edebiyatında Roman (1950-1980 Arası)	1	0	0	0
Tanzimat Dönemi romanının özelliklerini bilir.	1	0	0	0
1923-1950 arasında eser veren roman yazarlarını tanıır.	1	0	0	0
Halkın yaşam biçimini anlatan manzum hikâyelerin genel özelliklerini kavrar ve Mehmet Akif Ersoy hakkında fikir se	1	0	0	0
1876-1913 arasında eser veren yazarların ve bu dönemde yazılan romanların genel özelliklerini kavrar.	1	0	0	0
Millî Edebiyat Dönemi'nde Şiir	1	0	0	0
Fecriyat şairlerini tanıır.	1	0	0	0
Dünya Edebiyatında Roman	1	0	0	0
Tarih-1				
S	D	Y	B%	
Yazının icadının insanlık tarihinde meydana getirdiği değişimi açıklar.	1	0	1	0
İlk ve Orta Çağlarda İ.ç. Asya'daki Türk siyasi teşekküllerinin güç ve yönetim yapısını açıklar.	1	0	1	0
Hız. Muhammed (s.a.v.) ve Dört Halife Dönemi'nde Müslümanların Arap Yarımadası ve çevresinde siyasi hâkimiyet i	1	1	0	100
Küresel güçlerin, enerji kaynakları üzerindeki rekabetinin Orta Doğu'daki siyasi gelişmelere etkilerini açıklar.	1	0	1	0
Osmanlı Devleti'nin İslam coğrafyasında hâkimiyet kurmasının Türk ve İslam dünyası üzerindeki etkilerini analiz ed	1	1	0	100
1876-1913 arasında gerçekleşen darbelerin Osmanlı siyasi hayatı üzerindeki etkilerini değerlendirir.	1	0	1	0
20. yüzyıl başlarında Osmanlı Devleti'nin siyasi, sosyal ve ekonomik durumunu analiz eder.	1	0	0	0
Kuvayımilliye hareketinin oluşumundan Büyük Millet Meclisinin açılışına kadar olan süreçte meydana gelen gelişme	1	1	0	100
Küresel güçlerin, enerji kaynakları üzerindeki rekabetinin Orta Doğu'daki siyasi gelişmelere etkilerini açıklar.	1	1	0	100
Eğitim ve kültür alanında yapılan inkılapları ve gelişmeleri kavrar.	1	1	0	100
Coğrafya-1				
S	D	Y	B%	
Çevre sorunlarının oluşum ve yayılma süreçlerini küresel etkileri açısından analiz eder.	1	0	1	0
Türkiye'deki kır yerleşme tiplerini ayırt eder.	1	1	0	100
Bölgesel ve küresel ölçekteki örgütlü etki alanları açısından değerlendirir.	1	0	0	0
Türkiye'nin turizm politikalarını çevresel, kültürel ve ekonomik etkileri açısından değerlendirir.	1	0	0	0
Türkiye'nin madenleri ve enerji kaynaklarının dağılımını açıklar.	1	0	0	0
Madde döngüleri ve enerji akışını ekosistemin devamlılığı açısından analiz eder.	1	0	0	0
Matematik				
Matematik-2				
S	D	Y	B%	
Asal Sayılar ve Aralarında Asal Sayılar	1	0	0	0
Mutlak Değerli Denklemler	1	0	1	0
EBOB-EKOK	1	0	0	0
Ardışık Sayılar	1	0	0	0
EŞİTSİZLİKLER	1	0	0	0
Fonksiyonlarda Bileşke İşlemi	1	1	0	100
Koşullu Önerme ve İki Yönlü Koşullu Önerme	1	0	0	0
Fonksiyon Grafikleri	1	0	0	0
Eşitsizlikler	1	0	0	0
POLİNOMLAR	1	0	0	0
Küme Kavramı ve Kümelerde İşlemler	1	0	0	0
Tekrarlı Permütasyon	1	0	1	0
OLASILIK	1	0	0	0
PERMÜTASYON, KOMBİNASYON, BİNOM AÇILIMI	1	0	0	0
İKİNCİ DERECEDEDEN DENKLEMLER	1	0	0	0
Geometrik Dizi	1	0	0	0
Üstel ve Logaritmik Denklemler	1	0	0	0
Logaritmik Fonksiyonlar ve Grafikleri	1	0	0	0
Birinci Dereceden Denklemler ve Eşitsizlikler	1	0	0	0
Limit ve Süreklilik	1	0	0	0
Bir fonksiyonun bir noktadaki limiti, soldan limit ve sağdan limit kavramlarını açıklar.	1	0	1	0
Türevin Uygulamaları	2	0	0	0
Türev Kuralları	1	0	0	0
Artanlık-Azalanlık-Ekstremum Noktalar	1	0	0	0
Belirsiz İntegral	1	0	0	0
İntegral ile Alan Hesabı	2	0	0	0
TRIGONOMETRİ	1	0	0	0
Yarım Açılış Formülleri	2	0	0	0
Trigonometrik Fonksiyonların Aralığı ve Sıralaması	1	0	0	0
SAYILAR	1	0	0	0
Sayı Problemleri	1	0	0	0
Kökü ifadeler	1	0	0	0
Üslü ifadeler	1	0	0	0
ÇARPANLARA AYIRMA VE ÖZDEŞLİKLER	1	0	0	0
Kesir Problemleri	1	0	0	0
Yaş Problemleri	1	0	0	0
Küre, dik dairesel silindirik ve dik dairesel koninin alan ve hacim bağlantılarını oluşturarak işlemler yapar.	1	0	0	0

SINAV SONUÇ BELGESİ							
MANİSA / YUNUSEMRE / KEP AKADEMİ 12.EŞİT AĞIRLIK							
Öğrenci				Numara		Sınıf	
ZEYNEP İDİL ÇİÇEK				12135		12A	
Puan Türü	Puan	Genel Ort.	Dereceler				
			Snf	Kurum	İlçe	İl	Genel
SÖZ	▼ 144,043	193,570	12	82	339	352	3598
	Puanı Hesaplanan:		82	353	367	3797	
SAY	▼ 156,768	221,010	11	75	337	348	3496
	Puanı Hesaplanan:		82	353	367	3797	
EA	▼ 135,788	205,620	12	81	345	359	3681
	Puanı Hesaplanan:		82	353	367	3797	
Katılımlar:			12	82	357	371	3810

T.C.No ile eşleşen TYT bilgileriniz kullanılmıştır.

Ders	Soru	Doğru	Yanlış	Net	Başarı %	Sınıf Ort.	Kurum Ort.	Genel Ort.
<i>Türkçe</i>	40	22	17	17,75	44			
<i>Tarih-1</i>	5	3	1	2,75	55			
<i>Coğrafya-1</i>	5	3	2	2,50	50			
<i>Felsefe</i>	5	0	0	0,00	0			
<i>Din Kült. ve Ahl. Bil.</i>	5	1	4	0,00	0			
<i>TYT Sosyal</i>	20	7	7	5,25	26			
<i>Matematik-1</i>	30	6	7	4,25	14			
<i>Geometri</i>	10	0	0	0,00	0			
<i>TYT Matematik</i>	40	6	7	4,25	11			
<i>Fizik</i>	7	1	6	-0,50	-7			
<i>Kimya</i>	7	1	4	0,00	0			
<i>Biyoloji</i>	6	2	4	1,00	17			
<i>TYT Fen</i>	20	4	14	0,50	3			
Türkçe	6	2	4	1,00	17	▼ 3,85	▼ 3,55	▼ 1,32
Edebiyat	18	4	12	1,00	6	▼ 4,00	▼ 6,49	▼ 2,32
Tarih-1	10	2	8	0,00	0	▼ 3,50	▼ 3,69	▼ 1,36
Coğrafya-1	6	0	6	-1,50	-25	▼ 3,48	▼ 4,02	▼ 1,43
Edebiyat-Sosyal-1	40	8	30	0,50	1	▼ 14,83	▼ 17,75	▼ 6,43
Matematik-2	40	0	5	-1,25	-3	▼ 7,08	▼ 9,39	▼ 9,86
Toplam:	280	47	80	27,00	10	▼ 59,97	▼ 75,98	▼ 69,43
Soru No	1234567890123456789012345678901234567890							
Edebiyat-Sosyal-1	cdcaEbbBaecbbDAdDbc a acaeBAbccdaaedacb							
Cevap Anahtarı	B	DEBAECDDEDDAADABDADEEBCCDBACAECCEDBAEAA						
Matematik	a c aa b							
Cevap Anahtarı	B	BADCAADECDCEADCCDACAEBCCBECDAAEEDADCE						

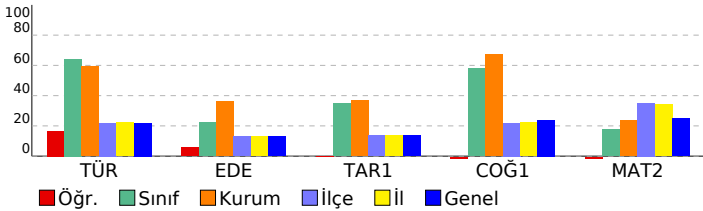

DIDAKTİK KALEM AYT 1				
DERSLERE GÖRE BAŞARI ANALİZİ				
Edebiyat-Sosyal-1				
Türkçe	S	D	Y	B%
Söz Öbeklerinde Anlam	1	0	1	0
Parçadaki Cümlelerin İçerik ve Özellikleri	1	0	1	0
Paragrafta Yardımcı Düşünceler	4	2	2	50
Edebiyat				
S	D	Y	B%	
Şiirde ahenği sağlayan özellikleri/unsurları belirler.	1	0	1	0
Şiiri yorumlar.	1	0	1	0
Şiirin nazım biçimini ve nazım türünü tespit eder.	1	0	1	0
Şiirde ahenği sağlayan özellikleri/unsurları belirler.	1	1	0	100
Tiyatro türlerini karşılaştırır.	1	0	1	0
Millî Edebiyat Dönemi yazarlarını tanıır.	1	0	1	0
Divan edebiyatı sanatçılarını tanıır.	4	2	2	50
Cumhuriyet Dönemi Türk Edebiyatında Roman (1950-1980 Arası)	1	0	1	0
Tanzimat Dönemi romanının özelliklerini bilir.	1	1	0	100
1923-1950 arasında eser veren roman yazarlarını tanıır.	1	0	1	0
Halkın yaşam biçimini anlatan manzum hikâyelerin genel özelliklerini kavrar ve Mehmet Akif Ersoy hakkında fikir sı	1	0	0	0
1876-1913 arasında gerçekleşen darbelerin Osmanlı siyasi hayatı üzerindeki etkilerini değerlendirir.	1	0	1	0
20. yüzyıl başlarında Osmanlı Devleti'nin siyasi, sosyal ve ekonomik durumunu analiz eder.	1	0	1	0
Kuvayımilliye hareketinin oluşumundan Büyük Millet Meclisinin açılışına kadar olan süreçte meydana gelen gelişme	1	0	1	0
Küresel güçlerin, enerji kaynakları üzerindeki rekabetinin Orta Doğu'daki siyasi gelişmelere etkilerini açıklar.	1	0	1	0
Eğitim ve kültür alanında yapılan inkılapları ve gelişmeleri kavrar.	1	0	1	0
Coğrafya-1				
S	D	Y	B%	
Çevre sorunlarının oluşum ve yayılma süreçlerini küresel etkileri açısından analiz eder.	1	0	1	0
Türkiye'deki kır yerleşme tiplerini ayırt eder.	1	0	1	0
Bölgesel ve küresel ölçekteki örgütlü etki alanları açısından değerlendirir.	1	0	1	0
Türkiye'nin turizm politikalarını çevresel, kültürel ve ekonomik etkileri açısından değerlendirir.	1	0	1	0
Türkiye'nin madenleri ve enerji kaynaklarının dağılımını açıklar.	1	0	1	0
Madde döngüleri ve enerji akışını ekosistemin devamlılığı açısından analiz eder.	1	0	1	0
Matematik				
Matematik-2				
S	D	Y	B%	
Asal Sayılar ve Aralarında Asal Sayılar	1	0	0	0
Mutlak Değerli Denklemler	1	0	0	0
EBOB-EKOK	1	0	0	0
Ardışık Sayılar	1	0	1	0
EŞİTSİZLİKLER	1	0	0	0
Fonksiyonlarda Bileşke İşlemi	1	0	0	0
Koşullu Önerme ve İki Yönlü Koşullu Önerme	1	0	1	0
Fonksiyon Grafikleri	1	0	1	0
Eşitsizlikler	1	0	0	0
POLİNOMLAR	1	0	0	0
Küme Kavramı ve Kümelerde İşlemler	1	0	0	0
Tekrarlı Permütasyon	1	0	1	0
OLASILIK	1	0	0	0
PERMÜTASYON, KOMBİNASYON, BİNOM AÇILIMI	1	0	0	0
İKİNCİ DERECEDEKİ DENKLEMLER	1	0	0	0
Geometrik Dizi	1	0	0	0
Üstel ve Logaritmik Denklemler	1	0	0	0
Logaritmik Fonksiyonlar ve Grafikleri	1	0	0	0
Birinci Dereceden Denklemler ve Eşitsizlikler	1	0	0	0
Limit ve Süreklilik	1	0	1	0
Bir fonksiyonun bir noktadaki limiti, soldan limit ve sağdan limit kavramlarını açıklar.	1	0	0	0
Türevin Uygulamaları	2	0	0	0
Türev Kuralları	1	0	0	0
Artanlık-Azalanlık-Ekstremum Noktalar	1	0	0	0
Belirsiz İntegral	1	0	0	0
İntegral ile Alan Hesabı	2	0	0	0
TRIGONOMETRİ	1	0	0	0
Yarım Açılış Formülleri	2	0	0	0
Trigonometrik Fonksiyonların Aralığı ve Sıralaması	1	0	0	0
SAYILAR	1	0	0	0
Sayı Problemleri	1	0	0	0
Kökü ifadeler	1	0	0	0
Üstü ifadeler	1	0	0	0
ÇARPANLARA AYIRMA VE ÖZDEŞLİKLER	1	0	0	0
Kesir Problemleri	1	0	0	0
Yaş Problemleri	1	0	0	0
Küre, dik dairesel silindirik ve dik dairesel koninin alan ve hacim bağlantılarını oluşturarak işlemler yapar.	1	0	0	0

SINAV SONUÇ BELGESİ							
MANİSA / YUNUSEMRE / KEP AKADEMİ 12.EŞİT AĞIRLIK							
Öğrenci				Numara		Sınıf	
ZÜMRA BAĞÇECİKLİ				712		12B	
Puan Türü	Puan	Genel Ort.	Dereceler				
			Snf	Kurum	İlçe	İl	Genel
SÖZ	▲ 261,025	193,570	1	24	31	31	330
Puanı Hesaplanan:			82	353	367	3797	
SAY	▼ 188,535	221,010	1	46	277	278	2401
Puanı Hesaplanan:			82	353	367	3797	
EA	▲ 216,373	205,620	1	47	182	182	1417
Puanı Hesaplanan:			82	353	367	3797	
Katılımlar:			1	82	357	371	3810

T.C.No ile eşleşen TYT bilgileriniz kullanılmıştır.

Ders	Soru	Doğru	Yanlış	Net	Başarı %	Sınıf Ort.	Kurum Ort.	Genel Ort.
Türkçe	40	20	20	15,00	38			
Tarih-1	5	5	0	5,00	100			
Coğrafya-1	5	2	3	1,25	25			
Felsefe	5	5	0	5,00	100			
Din Kül. ve Ahl. Bil.	5	4	1	3,75	75			
TYT Sosyal	20	16	4	15,00	75			
Matematik-1	30	11	6	9,50	32			
Geometri	10	0	0	0,00	0			
TYT Matematik	40	11	6	9,50	24			
Fizik	7	0	3	-0,75	-11			
Kimya	7	0	1	-0,25	-4			
Biyoloji	6	0	0	0,00	0			
TYT Fen	20	0	4	-1,00	-5			
Türkçe	6	3	3	2,25	38	2,25	3,55	1,32
Edebiyat	18	7	9	4,75	26	4,75	6,49	2,32
Tarih-1	10	4	3	3,25	33	3,25	3,69	1,36
Coğrafya-1	6	6	0	6,00	100	6,00	4,02	1,43
Edebiyat-Sosyal-1	40	20	15	16,25	41	16,25	17,75	6,43
Tarih-2	11	6	3	5,25	48	5,25	1,15	0,71
Coğrafya-2	11	10	0	10,00	91	10,00	2,09	1,53
Felsefe	6	0	0	0,00	0	0,00	0,66	0,56
Felsefe Grubu	6	2	1	1,75	29	1,75	0,64	0,53
Din Kül. ve Ahl. Bil.	6	2	0	2,00	33	2,00	0,74	0,54
Felsefe (Seçmeli)	6	0	0	0,00	0	0,00	0,00	0,01
Sosyal-2	40	20	4	19,00	48	19,00	5,29	3,89
Matematik-2	40	8	11	5,25	13	5,25	9,39	9,86
Toplam:	280	95	64	79,00	28	79,00	75,98	69,43
Soru No	1234567890123456789012345678901234567890							
Edebiyat-Sosyal-1	DcBeEaDeEab *bbBDADcaE e C cbAeB EDBAEAA							
Cevap Anahtarı	B DEBAECDBEDDAADABDADEEBCCDBACAECCEDBAEAA							
Sosyal-2	BbE CAeEbDDDACBC EBBA CBb A B							
Cevap Anahtarı	B ABEEEDCACEDDDDACBCAEBBADEACABEDACBDCADEBCEBADEEC							
Matematik	d bA b eC ec bcebc B C ECD D							
Cevap Anahtarı	B BADCAADECCEDACCCDCAEBCCEBCEADAEEDADCE							

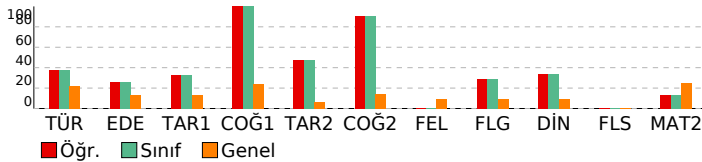

DIDAKTİK KALEM AYT 1			
DERSLERE GÖRE BAŞARI ANALİZİ			
Edebiyat-Sosyal-1	Türkçe	S	D Y B%
Söz Öbeklerinde Anlam		1	0 1 0
Parçadaki Cümlelerin İçerik ve Özellikleri		1	1 0 100
Paragrafta Yardımcı Düşünceler		4	2 2 50
Edebiyat	S	D Y B%	
Şiirde ahenği sağlayan özellikleri/unsurları belirler.	1	1 0 100	
Şiiri yorumlar.	1	0 1 0	
Şiirin nazım biçimini ve nazım türünü tespit eder.	1	1 0 100	
Şiirde ahenği sağlayan özellikleri/unsurları belirler.	1	0 1 0	
Tiyatro türlerini karşılaştırır.	1	0 0 0	
Millî Edebiyat Dönemi yazarlarını tanıır.	1	0 1 0	
Divan edebiyatı sanatçılarını tanıır.	4	1 3 25	
Cumhuriyet Dönemi Türk Edebiyatında Roman (1950-1980 Arası)	1	1 0 100	
Tanzimat Dönemi romanının özelliklerini bilir.	1	1 0 100	
1923-1950 arasında eser veren roman yazarlarını tanıır.	1	0 1 0	
Halkın yaşam biçimini anlatan manzum hikâyelerin genel özelliklerini kavrar ve Mehmet Akif Ersoy hakkında fikir sı	1	1 0 100	
1950-1980 arasında eser veren yazarların ve bu dönemde yazılan romanların genel özelliklerini kavrar.	1	1 0 100	
Millî Edebiyat Dönemi'nde Şiir	1	0 1 0	
Fecriyatı şairlerini tanıır.	1	0 1 0	
Dünya Edebiyatında Roman	1	0 0 0	
Tarih-1	S	D Y B%	
Yazının icadının insanlık tarihinde meydana getirdiği değişimi açıklar.	1	1 0 100	
İlk ve Orta Çağlarda İ. Asya'daki Türk siyasi teşekküllerinin güç ve yönetim yapısını açıklar.	1	0 0 0	
Hız, Muhammed (s.a.v.) ve Dört Halife Dönemi'nde Müslümanların Arap Yarımadası ve çevresinde siyasi hâkimiyet i	1	0 0 0	
Büyük Selçuklu Devleti Dönemi'ndeki başlıca siyasi gelişmeleri Türk tarihi içerisindeki önemi bağlamında değercen	1	0 1 0	
Osmanlı Devleti'nin İslam coğrafyasında hâkimiyet kurmasını Türk ve İslam dünyası üzerindeki etkilerini analiz ed	1	1 0 100	
1876-1913 arasında gerçekleştirilen darbelerin Osmanlı siyasi hayatı üzerindeki etkilerini değerlendirir.	1	0 1 0	
20. yüzyıl başlarında Osmanlı Devleti'nin siyasi, sosyal ve ekonomik durumunu analiz eder.	1	0 0 0	
Kuvayimilliyeye hareketinin oluşumundan Büyük Millet Meclisinin açılışına kadar olan süreçte meydana gelen gelişme	1	1 0 100	
Küresel güçlerin, enerji kaynakları üzerindeki rekabetinin Orta Doğu'daki siyasi gelişmelere etkilerini açıklar.	1	0 1 0	
Eğitim ve kültür alanında yapılan inkılapları ve gelişmeleri kavrar.	1	1 0 100	
Coğrafya-1	S	D Y B%	
Çevre sorunlarının oluşum ve yayılma süreçlerini küresel etkileri açısından analiz eder.	1	1 0 100	
Türkiye'deki kır yerleşme tiplerini ayırt eder.	1	1 0 100	
Bölgesel ve küresel ölçekteki örgütleri etki alanları açısından değerlendirir.	1	1 0 100	
Türkiye'nin turizm politikalarını çevresel, kültürel ve ekonomik etkileri açısından değerlendirir.	1	1 0 100	
Türkiye'nin madenleri ve enerji kaynaklarının dağılımını açıklar.	1	1 0 100	
Madde döngüleri ve enerji akışını ekosistemin devamlılığı açısından analiz eder.	1	1 0 100	
Sosyal-2	Tarih-2	S	D Y B%
Bir araştırma alanı ve bilim dalı olarak tarihin kapsamını, metodunu ve diğer bilim dallarıyla ilişkisini açıklar.	1	1 0 100	
İlk ve Orta Çağlarda İ. Asya'daki Türk siyasi teşekküllerinin güç ve yönetim yapısını açıklar.	1	0 0 0	
Büyük Selçuklu Devleti Dönemi'ndeki başlıca siyasi gelişmeleri Türk tarihi içerisindeki önemi bağlamında değercen	1	0 0 0	
Rumeli'deki fetihler ile iskân (şenlendirme) ve istimâlet politikalarının amaçlarını ve etkilerini analiz eder.	1	1 0 100	
Osmanlı Devleti'nde merkezî otoriteyi güçlendirmeye yönelik düzenlemeleri analiz eder.	1	0 1 0	
Avrupa'daki gelişmelere bağlı olarak Osmanlı idari, askerî ve ekonomik yapısında meydana gelen değişimleri analiz i	1	1 0 100	
Osmanlı Devleti'nin siyasi varlığına yönelik iç ve dış tehditleri analiz eder.	1	1 0 100	
I. Dünya Savaşı sürecinde Osmanlı Devleti'nin durumunu siyasi, askerî ve sosyal açılarından analiz eder.	1	1 0 100	
Kuvayimilliyeye hareketinin oluşumundan Büyük Millet Meclisinin açılışına kadar olan süreçte meydana gelen gelişme	1	0 1 0	
Düzenli ordu kurulmasından Mudanya Ateşkes Antlaşması'na kadar meydana gelen gelişmeleri Türkiye'nin bağı	1	1 0 100	
II. Dünya Savaşı sonrası dönemde uluslararası ilişkilerde ve Türk dış politikasında meydana gelen gelişmeleri kavra	1	0 1 0	
Coğrafya-2	S	D Y B%	
Şehirlerin küresel ve bölgesel etkilerini fonksiyonel açıdan yorumlar.	1	1 0 100	
Türkiye'nin madenleri ve enerji kaynaklarının dağılımını açıklar.	1	1 0 100	
Doğal kaynaklar ile ekonomi ilişkisini açıklar.	2	1 0 50	
Türkiye'deki doğal kaynaklar ile ekonomi arasındaki ilişkiyi analiz eder.	1	1 0 100	
Türkiye'de tarım sektörünün özelliklerini açıklar.	1	1 0 100	
Biyoçeşitliliğin oluşumu ve azalmasında etkili olan faktörleri açıklar.	1	1 0 100	
Şehirleşme, göç ve sanayileşme ilişkisini toplumsal etkileri açısından yorumlar.	1	1 0 100	
İlk kültür merkezlerinin ortaya çıkışı, yayılışı ve dağılımını belirleyen faktörleri açıklar.	1	1 0 100	
Çevre sorunlarının oluşum ve yayılma süreçlerini küresel etkileri açısından analiz eder.	2	2 0 100	
Felsefe	S	D Y B%	
Bilgi felsefesinin konusunu ve problemlerini açıklar.	1	0 0 0	
Felsefi düşüncenin özelliklerini açıklar.	1	0 0 0	
Varlık felsefesinin konusunu ve problemlerini açıklar.	1	0 0 0	
Öğrenmeyi etkileyen etkenleri irdeler.	1	0 0 0	
Duyguların davranışlarımıza etkisini fark eder.	1	0 0 0	
Davranışı etkileyen sosyal etkenleri analiz eder.	1	0 0 0	
Felsefe Grubu	S	D Y B%	
Gelişim dönemlerinin temel özelliklerini kavrar.	1	0 1 0	
Hayat boyu öğrenmenin önemini kavrar.	1	1 0 100	
Toplum oluşturan öğelerin etkileşim içinde olduğunu fark eder.	1	1 0 100	
Algıyı etkileyen etkenleri açıklar.	1	0 0 0	
Kişilik konusundaki kuramları tanıır.	1	0 0 0	
Ruh sağlığı kavramını bilir.	1	0 0 0	
Din Kül. ve Ahl. Bil.	S	D Y B%	
İnsanın Allah ile irtibat yollarını fark eder.	1	1 0 100	
İsim ve sıfatlarının yansımalarıyla Allah'ı tanıır.	1	0 0 0	
Dini anlayış ve kültürümüzün oluşmasında etkili olan bazı şahsiyetleri tanıır.	1	0 0 0	
Kültürümüzde etkin olan bazı tasavvufi yorumları tanıır.	1	0 0 0	
Gönül Coğrafyamız	1	1 0 100	
İslam düşüncesindeki ameli fihri yorumları tanıır.	1	0 0 0	
Felsefe (Seçmeli)	S	D Y B%	
MÖ 6. yüzyıl-MS 2. yüzyıl felsefesinin karakteristik özelliklerini açıklar.	1	0 0 0	
Örnek felsefi metinlerden hareketle MS 2. yüzyıl-MS 15. yüzyıl filozoflarının felsefi görüşlerini analiz eder.	1	0 0 0	
Psikolojinin bir bilim dalı olma sürecini kavrar.	1	0 0 0	
Sosyolojiye Giriş	1	0 0 0	
Toplum oluşturan öğelerin etkileşim içinde olduğunu fark eder.	1	0 0 0	
Akıl ilkelinin önemini değerlendirir.	1	0 0 0	
Matematik	Matematik-2	S	D Y B%
Asal Sayılar ve Aralarında Asal Sayılar		1	0 0 0
Mutlak Değerli Denklemler		1	1 0 100
EBOB-EKOK		1	0 0 0
Ardışık Sayılar		1	0 1 0
EŞİTSİZLİKLER		1	0 1 0
Fonksiyonlarda Bileşke İşlemi		1	0 0 0
Koşullu Önerme ve İki Yönlü Koşullu Önerme		1	0 1 0
Fonksiyon Grafikleri		1	0 0 0
Eşitsizlikler		1	0 1 0
POLİNOMLAR		1	1 0 100
Küme Kavramı ve Kümelerde İşlemler		1	0 0 0
Tekrarlı Permutasyon		1	0 0 0
OLASILIK		1	0 0 0
PERMÜTASYON, KOMBİNASYON, BINOM AÇILIMI		1	0 0 0

SINAV SONUÇ BELGESİ							
MANİSA / YUNUSEMRE / KEP AKADEMİ 12.EŞİT AĞIRLIK							
Öğrenci				Numara		Sınıf	
ENES AKYOL				12286		12E	
Puan Türü	Puan	Genel Ort.	Dereceler				
			Snf	Kurum	İlçe	İl	Genel
SÖZ	▼ 167,053	193,570	4	77	265	276	2699
	Puanı Hesaplanan:		82	353	367	3797	
SAY	▼ 160,725	221,010	3	73	335	345	3415
	Puanı Hesaplanan:		82	353	367	3797	
EA	▼ 171,405	205,620	4	72	301	304	2912
	Puanı Hesaplanan:		82	353	367	3797	
Katılımlar:			4	82	357	371	3810

T.C.No ile eşleşen TYT bilgileriniz kullanılmıştır.

Ders	Soru	Doğru	Yanlış	Net	Başarı %	Sınıf Ort.	Kurum Ort.	Genel Ort.
<i>Türkçe</i>	40	14	12	11,00	28			
<i>Tarih-1</i>	5	2	0	2,00	40			
<i>Coğrafya-1</i>	5	2	3	1,25	25			
<i>Felsefe</i>	5	1	1	0,75	15			
<i>Din Kült. ve Ahl. Bil.</i>	5	3	1	2,75	55			
<i>TYT Sosyal</i>	20	8	5	6,75	34			
<i>Matematik-1</i>	30	3	2	2,50	8			
<i>Geometri</i>	10	0	0	0,00	0			
<i>TYT Matematik</i>	40	3	2	2,50	6			
<i>Fizik</i>	7	1	1	0,75	11			
<i>Kimya</i>	7	0	0	0,00	0			
<i>Biyoloji</i>	6	0	0	0,00	0			
<i>TYT Fen</i>	20	1	1	0,75	4			
Türkçe	6	3	2	2,50	42	▼ 3,88	▼ 3,55	▲ 1,32
Edebiyat	18	5	8	3,00	17	▼ 7,00	▼ 6,49	▲ 2,32
Tarih-1	10	1	3	0,25	3	▼ 2,81	▼ 3,69	▼ 1,36
Coğrafya-1	6	5	0	5,00	83	▲ 4,50	▲ 4,02	▲ 1,43
Edebiyat-Sosyal-1	40	14	13	10,75	27	▼ 18,19	▼ 17,75	▲ 6,43
Matematik-2	40	4	4	3,00	8	▼ 6,12	▼ 9,39	▼ 9,86
Toplam:	280	44	37	34,75	12	▼ 65,88	▼ 75,98	▼ 69,43
Soru No	1234567890123456789012345678901234567890							
Edebiyat-Sosyal-1	EBbEaDbceBAb de bEcB dd E e DBAEA							
Cevap Anahtarı	B DEBAECDBEDDAADABDADEEBECDCBACAECCEDEBAEAA							
Matematik	cA c d a B C A							
Cevap Anahtarı	B BADCAADECDCEDACCCDCAEBCBCEADAEEDADCE							

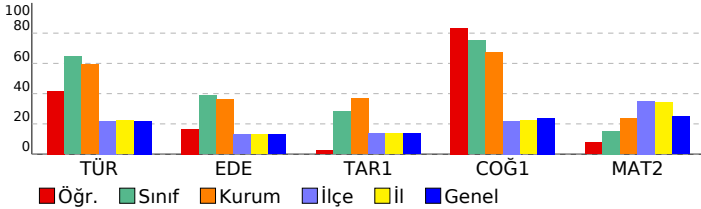

DİDAKTİK KALEM AYT 1				
DERSLERE GÖRE BAŞARI ANALİZİ				
Edebiyat-Sosyal-1				
Türkçe	S	D	Y	B%
Söz Öbeklerinde Anlam	1	1	0	100
Parçadaki Cümlelerin İçerik ve Özellikleri	1	1	0	100
Paragrafta Yardımcı Düşünceler	4	1	2	25
Edebiyat				
S	D	Y	B%	
Şiirde ahenği sağlayan özellikleri/unsurları belirler.	1	0	1	0
Şiiri yorumlar.	1	0	1	0
Şiirin nazım biçimini ve nazım türünü tespit eder.	1	1	0	100
Şiirde ahenği sağlayan özellikleri/unsurları belirler.	1	1	0	100
Tiyatro türlerini karşılaştırır.	1	1	0	100
Millî Edebiyat Dönemi yazarlarını tanıır.	1	0	1	0
Divan edebiyatı sanatçılarını tanıır.	4	0	2	0
Cumhuriyet Dönemi Türk Edebiyatında Roman (1950-1980 Arası)	1	0	0	0
Tanzimat Dönemi romanının özelliklerini bilir.	1	0	1	0
1923-1950 arasında eser veren roman yazarlarını tanıır.	1	0	1	0
Halkın yaşam biçimini anlatan manzum hikâyelerin genel özelliklerini kavrar ve Mehmet Akif Ersoy hakkında fikir se	1	1	0	100
1876-1913 arasında gerçekleşen darbelerin Osmanlı siyasi hayatı üzerindeki etkilerini değerlendirir.	1	0	1	0
20. yüzyıl başlarında Osmanlı Devleti'nin siyasi, sosyal ve ekonomik durumunu analiz eder.	1	0	1	0
Kuvayimiliye hareketinin oluşumundan Büyük Millet Meclisinin açılışına kadar olan süreçte meydana gelen gelişme	1	0	0	0
Küresel güçlerin, enerji kaynakları üzerindeki rekabetinin Orta Doğu'daki siyasi gelişmelere etkilerini açıklar.	1	0	0	0
Eğitim ve kültür alanında yapılan inkılapları ve gelişmeleri kavrar.	1	1	0	100
Coğrafya-1				
S	D	Y	B%	
Çevre sorunlarının oluşum ve yayılma süreçlerini küresel etkileri açısından analiz eder.	1	0	0	100
Türkiye'deki kır yerleşme tiplerini ayırır eder.	1	1	0	100
Bölgesel ve küresel ölçekteki örgütlü etki alanları açısından değerlendirir.	1	0	0	0
Türkiye'nin turizm politikalarını çevresel, kültürel ve ekonomik etkileri açısından değerlendirir.	1	1	0	100
Türkiye'nin madenleri ve enerji kaynaklarının dağılımını açıklar.	1	1	0	100
Madde döngüleri ve enerji akışını ekosistemin devamlılığı açısından analiz eder.	1	1	0	100
Matematik				
Matematik-2				
S	D	Y	B%	
Asal Sayılar ve Aralarında Asal Sayılar	1	0	0	0
Mutlak Değerli Denklemler	1	0	1	0
EBOB-EKOK	1	0	0	0
Ardışık Sayılar	1	0	0	0
EŞİTSİZLİKLER	1	0	0	0
Fonksiyonlarda Bileşke İşlemi	1	0	0	0
Koşullu Önerme ve İki Yönlü Koşullu Önerme	1	0	0	0
Fonksiyon Grafikleri	1	1	0	100
Eşitsizlikler	1	0	1	0
POLİNOMLAR	1	0	0	0
Küme Kavramı ve Kümelerde İşlemler	1	0	0	0
Tekrarlı Permütasyon	1	0	0	0
OLASILIK	1	0	0	0
PERMÜTASYON, KOMBİNASYON, BİNOM AÇILIMI	1	0	0	0
İKİNCİ DERECEDEDEN DENKLEMLER	1	0	0	0
Geometrik Dizi	1	0	0	0
Üstel ve Logaritmik Denklemler	1	0	0	0
Logaritmik Fonksiyonlar ve Grafikleri	1	0	0	0
Birinci Dereceden Denklemler ve Eşitsizlikler	1	0	0	0
Limit ve Süreklilik	1	0	0	0
Bir fonksiyonun bir noktadaki limiti, soldan limit ve sağdan limit kavramlarını açıklar.	1	0	0	0
Türevin Uygulamaları	2	0	0	0
Türev Kuralları	1	0	1	0
Artanlık-Azalanlık-Ekstremum Noktalar	1	0	1	0
Belirsiz İntegral	1	0	0	0
İntegral ile Alan Hesabı	2	1	0	50
TRIGONOMETRİ	1	0	0	0
Yarım Açılış Formülleri	2	0	0	0
Trigonometrik Fonksiyonların Aralığı ve Sıralaması	1	0	0	0
SAYILAR	1	1	0	100
Sayı Problemleri	1	0	0	0
Kökü ifadeler	1	0	0	0
Üslü ifadeler	1	1	0	100
ÇARPANLARA AYIRMA VE ÖZDEŞLİKLER	1	0	0	0
Kesir Problemleri	1	0	0	0
Yaş Problemleri	1	0	0	0
Küre, dik dairesel silindirik ve dik dairesel koninin alan ve hacim bağlantılarını oluşturarak işlemler yapar.	1	0	0	0

SINAV SONUÇ BELGESİ

DİDAKTİK KALEM AYT 1

MANİSA / YUNUSEMRE / KEP AKADEMİ 12.EŞİT AĞIRLIK

Öğrenci	Numara	Sınıf
EREN ALP TANIŞ	12269	12E

Puan Türü	Puan	Genel Ort.	Dereceler				
			Snf	Kurum	İlçe	İl	Genel
SÖZ	▲ 286,578	193,570	1	10	12	12	156
Puanı Hesaplanan:			82	353	367	3797	
SAY	▼ 214,803	221,010	1	28	215	215	1622
Puanı Hesaplanan:			82	353	367	3797	
EA	▲ 239,043	205,620	2	36	125	125	846
Puanı Hesaplanan:			82	353	367	3797	
Katılımlar:			4	82	357	371	3810

T.C.No ile eşleşen TYT bilgileriniz kullanılmıştır.

Ders	Soru	Doğru	Yanlış	Net	Başarı %	Sınıf Ort.	Kurum Ort.	Genel Ort.
<i>Türkçe</i>	40	29	11	26,25	66			
<i>Tarih-1</i>	5	3	2	2,50	50			
<i>Coğrafya-1</i>	5	3	2	2,50	50			
<i>Felsefe</i>	5	4	1	3,75	75			
<i>Din Kül. ve Ahl. Bil.</i>	5	5	0	5,00	100			
<i>TYT Sosyal</i>	20	15	5	13,75	69			
<i>Matematik-1</i>	30	12	5	10,75	36			
<i>Geometri</i>	10	0	0	0,00	0			
<i>TYT Matematik</i>	40	12	5	10,75	27			
<i>Fizik</i>	7	0	2	-0,50	-7			
<i>Kimya</i>	7	0	0	0,00	0			
<i>Biyoloji</i>	6	0	0	0,00	0			
<i>TYT Fen</i>	20	0	2	-0,50	-3			
Türkçe	6	4	2	3,50	58	▼ 3,88	▼ 3,55	▲ 1,32
Edebiyat	18	10	8	8,00	44	▲ 7,00	▲ 6,49	▲ 2,32
Tarih-1	10	4	6	2,50	25	▼ 2,81	▼ 3,69	▲ 1,36
Coğrafya-1	6	4	2	3,50	58	▼ 4,50	▼ 4,02	▲ 1,43
Edebiyat-Sosyal-1	40	22	18	17,50	44	▼ 18,19	▼ 17,75	▲ 6,43
Tarih-2	11	6	5	4,75	43	▲ 2,75	▲ 1,15	▲ 0,71
Coğrafya-2	11	8	2	7,50	68	▲ 3,50	▲ 2,09	▲ 1,53
Felsefe	6	3	3	2,25	38	▲ 0,94	▲ 0,66	▲ 0,56
Felsefe Grubu	6	4	2	3,50	58	▲ 1,56	▲ 0,64	▲ 0,53
Din Kül. ve Ahl. Bil.	6	4	2	3,50	58	▲ 1,56	▲ 0,74	▲ 0,54
Felsefe (Seçmeli)	6	0	0	0,00	0	◆ 0,00	◆ 0,00	▼ 0,01
Sosyal-2	40	25	14	21,50	54	▲ 10,31	▲ 5,29	▲ 3,89
Matematik-2	40	7	0	7,00	18	▲ 6,12	▼ 9,39	▼ 9,86
Fizik	14	3	11	0,25	2	▲ 0,06	▲ 0,06	▼ 1,40
Kimya	13	4	9	1,75	13	▲ 0,44	▲ 0,10	▼ 2,10
Biyoloji	13	3	10	0,50	4	▲ 0,12	▲ -0,01	▼ 0,82
Fen Bilimleri	40	10	30	2,50	6	▲ 0,62	▲ 0,16	▼ 4,32
Toplam:	280	120	85	98,75	35	▲ 65,88	▲ 75,98	▲ 69,43
Soru No	1234567890123456789012345678901234567890							
Edebiyat-Sosyal-1	DaBcECDBcbDbAbABDeDcaBCbeCdcceAECbbcBAEAc							
Cevap Anahtarı	B	DEBAECDBEDDAADABDADEEBECDCBACAECCEDBAEAA						
Sosyal-2	bBEceCdCaDDcDACB dEBBacEAdAaEDbCBbCADdaC							
Cevap Anahtarı	B	ABEEDCACEDDDACBCAEBBADEACABEDACBDCADEBCEBADEEC						
Matematik	B A AD C C D							
Cevap Anahtarı	B	BADCAADECCEDACCCDACAEBCCBECDAAEEDADCE						
Fen Bilimleri	AaaaAaaaDddddddeeEeeeEEccccCcccbBbbBbbb							
Cevap Anahtarı	B	ADDCAABDDACECECEBDECECEEBEEECDAAEBCDBCAC						

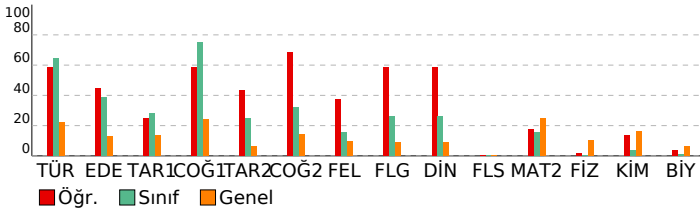

DERSLERE GÖRE BAŞARI ANALİZİ

Edebiyat-Sosyal-1

Türkçe	S	D	Y	B%
Söz Öbeklerinde Anlam	1	0	1	0
Parçadaki Cümlelerin İçerik ve Özellikleri	1	1	0	100
Paragrafta Yardımcı Düşünceler	4	3	1	75
Edebiyat	S	D	Y	B%
Şiirde ahenği sağlayan özellikler/unsurları belirler.	1	0	1	0
Şiiri yorumlar.	1	0	1	0
Şiirin nazım biçimini ve nazım türünü tespit eder.	1	1	0	100
Şiirde ahenği sağlayan özellikler/unsurları belirler.	1	1	0	100
Tiyatro türlerini karşılaştırır.	1	0	1	0
Millî Edebiyat Dönemi yazarlarını tanır.	1	1	0	100
Divan edebiyatı sanatçılarını tanır.	4	3	1	75
Cumhuriyet Dönemi Türk Edebiyatında Roman (1950-1980 Arası)	1	0	1	0
Tanzimat Dönemi romanının özelliklerini bilir.	1	1	0	100
1923-1950 arasında eser veren roman yazarlarını tanır.	1	0	1	0
Halkın yaşam biçimini anlatan manzum hikâyelerin genel özelliklerini kavrar ve Mehmet Akif Ersoy hakkında fikir sı	1	1	0	100
1950-1980 arasında eser veren yazarların ve bu dönemde yazılan romanların genel özelliklerini kavrar.	1	1	0	100
Millî Edebiyat Dönemi'nde Şiir	1	0	1	0
Fecriyatı şairlerini tanır.	1	0	1	0
Dünya Edebiyatında Roman	1	1	0	100
Tarih-1	S	D	Y	B%
Yazının icadının insanlık tarihinde meydana getirdiği değişimi açıklar.	1	1	0	100
İlk ve Orta Çağlarda İç Asya'daki Türk siyasi teşekküllerinin güç ve yönetim yapısını açıklar.	1	0	1	0
Hız, Muhammed (s.a.v.) ve Dört Halife Dönemi'nde Müslümanların Arap Yarımadası ve çevresinde siyasi hâkimiyet i	1	0	1	0
Büyük Selçuklu Devleti Dönemi'ndeki başlıca siyasi gelişmeleri Türk tarihi içerisindeki önemi bağlamında değerlend	1	0	1	0
Osmanlı Devleti'nin İslam coğrafyasında hâkimiyet kurmasının Türk ve İslam dünyası üzerindeki etkilerini analiz ed	1	1	0	100
1876-1913 arasında gerçekleştirilen darbelerin Osmanlı siyasi hayatı üzerindeki etkilerini değerlendirir.	1	0	1	0
20. yüzyıl başlarında Osmanlı Devleti'nin siyasi, sosyal ve ekonomik durumunu analiz eder.	1	0	1	0
Kuvayımilliye hareketinin oluşumundan Büyük Millet Meclisinin açılışına kadar olan süreçte meydana gelen gelişme	1	0	1	0
Küresel güçlerin, enerji kaynakları üzerindeki rekabetinin Orta Doğu'daki siyasi gelişmelere etkilerini açıklar.	1	1	0	100
Eğitim ve kültür alanında yapılan inkılapları ve gelişmeleri kavrar.	1	1	0	100
Coğrafya-1	S	D	Y	B%
Çevre sorunlarının oluşum ve yayılma süreçlerini küresel etkileri açısından analiz eder.	1	1	0	100
Türkiye'deki kır yerleşme tiplerini ayırt eder.	1	0	1	0
Bölgesel ve küresel ölçekteki örgütleri etki alanları açısından değerlendirir.	1	0	1	0
Türkiye'nin turizm politikalarını çevresel, kültürel ve ekonomik etkileri açısından değerlendirir.	1	1	0	100
Türkiye'nin madenleri ve enerji kaynaklarının dağılımını açıklar.	1	1	0	100
Madde döngüleri ve enerji akışını ekosistemin devamlılığı açısından analiz eder.	1	1	0	100

Sosyal-2

Tarih-2	S	D	Y	B%
Bir araştırma alanı ve bilim dalı olarak tarihin kapsamını, metodunu ve diğer bilim dallarıyla ilişkisini açıklar.	1	0	1	0
İlk ve Orta Çağlarda İç Asya'daki Türk siyasi teşekküllerinin güç ve yönetim yapısını açıklar.	1	0	1	0
Büyük Selçuklu Devleti Dönemi'ndeki başlıca siyasi gelişmeleri Türk tarihi içerisindeki önemi bağlamında değerlendir	1	0	1	0
Rumeli'deki fetihler ile iskân (şenlendirme) ve istimâlet politikalarının amaçlarını ve etkilerini analiz eder.	1	1	0	100
Osmanlı Devleti'nde merkezî otoriteyi güçlendirmeye yönelik düzenlemeleri analiz eder.	1	1	0	100
Avrupa'daki gelişmelere bağlı olarak Osmanlı idari, askerî ve ekonomik yapısında meydana gelen değişimleri analiz	1	0	1	0
Osmanlı Devleti'nin siyasi varlığına yönelik iç ve dış tehditleri analiz eder.	1	0	1	0
I. Dünya Savaşı sürecinde Osmanlı Devleti'nin durumunu siyasi, askerî ve sosyal açılarından analiz eder.	1	1	0	100
Kuvayımilliye hareketinin oluşumundan Büyük Millet Meclisinin açılışına kadar olan süreçte meydana gelen gelişme	1	1	0	100
Düzenli ordunun kurulmasından Mudanya Ateşkes Antlaşması'na kadar meydana gelen gelişmeleri Türkiye'nin bağ	1	1	0	100
II. Dünya Savaşı sonrası dönemde uluslararası ilişkilerde ve Türk dış politikasında meydana gelen gelişmeleri kavra	1	1	0	100
Coğrafya-2	S	D	Y	B%
Şehirlerin küresel ve bölgesel etkilerini fonksiyonel açıdan yorumlar.	1	1	0	100
Türkiye'nin madenleri ve enerji kaynaklarının dağılımını açıklar.	1	0	1	0
Doğal kaynaklar ile ekonomi ilişkisini açıklar.	2	1	1	50
Türkiye'deki doğal kaynaklar ile ekonomi arasındaki ilişkiyi analiz eder.	1	0	0	0
Türkiye'de tarım sektörünün özelliklerini açıklar.	1	1	0	100
Biyoçeşitliliğin oluşumu ve azalmasında etkili olan faktörleri açıklar.	1	1	0	100
Şehirleşme, göç ve sanayileşme ilişkisini toplumsal etkileri açısından yorumlar.	1	1	0	100
İlk kültür merkezlerinin ortaya çıkışı, yayılışı ve dağılımlarını belirleyen faktörleri açıklar.	1	1	0	100
Çevre sorunlarının oluşum ve yayılma süreçlerini küresel etkileri açısından analiz eder.	2	2	0	100
Felsefe	S	D	Y	B%
Bilgi felsefesinin konusunu ve problemlerini açıklar.	1	0	1	0
Felsefi düşüncenin özelliklerini açıklar.	1	1	0	100
Varlık felsefesinin konusunu ve problemlerini açıklar.	1	0	1	0
Öğrenmeyi etkileyen etkenleri irdeler.	1	0	1	0
Duyguların davranışlarımıza etkisini fark eder.	1	1	0	100
Davranışı etkileyen sosyal etkenleri analiz eder.	1	1	0	100
Felsefe Grubu	S	D	Y	B%
Gelişim dönemlerinin temel özelliklerini kavrar.	1	0	1	0
Hayat boyu öğrenmenin önemini kavrar.	1	1	0	100
Toplumu oluşturan öğelerin etkileşim içinde olduğunu fark eder.	1	1	0	100
Algıyı etkileyen etkenleri açıklar.	1	1	0	100
Kişilik konusundaki kuramları tanır.	1	1	0	100
Ruh sağlığı kavramını bilir.	1	0	1	0
Din Kül. ve Ahl. Bil.	S	D	Y	B%
İnsanın Allah ile irtibat yollarını fark eder.	1	0	1	0
İsim ve sıfatlarının yansımalarıyla Allah'ı tanır.	1	1	0	100
Dini anlayış ve kültürümüzün oluşmasında etkili olan bazı şahsiyetleri tanır.	1	0	1	0
Kültürümüzde etkin olan bazı tasavvufî yorumları tanır.	1	1	0	100
Gönül Coğrafyamız	1	1	0	100
İslam düşüncesindeki ameli fihî yorumları tanır.	1	1	0	100
Felsefe (Seçmeli)	S	D	Y	B%
MÖ 6. yüzyıl-MS 2. yüzyıl felsefesinin karakteristik özelliklerini açıklar.	1	0	0	0
Örnek felsefi metinlerden hareketle MS 2. yüzyıl-MS 15. yüzyıl filozoflarının felsefi görüşlerini analiz eder.	1	0	0	0
Psikolojinin bir bilim dalı olma sürecini kavrar.	1	0	0	0
Sosyolojiye Giriş	1	0	0	0
Toplumu oluşturan öğelerin etkileşim içinde olduğunu fark eder.	1	0	0	0
Akil ilkelerinin önemini değerlendirir.	1	0	0	0

Matematik

Matematik-2	S	D	Y	B%
Asal Sayılar ve Aralarında Asal Sayılar	1	0	0	0
Mutlak Değerli Denklemler	1	1	0	100
EBOB-EKOK	1	0	0	0
Ardışık Sayılar	1	1	0	100
EŞİTSİZLİKLER	1	0	0	0
Fonksiyonlarda Bileşke İşlemi	1	1	0	100
Koşullu Önerme ve İki Yönlü Koşullu Önerme	1	1	0	100
Fonksiyon Grafikleri	1	0	0	0
Eşitsizlikler	1	0	0	0
POLİNOMLAR	1	0	0	0
Küme Kavramı ve Kümelerde İşlemler	1	0	0	0
Tekrarlı Permütasyon	1	0	0	0
OLASILIK	1	1	0	100
PERMÜTASYON, KOMBİNASYON, BINOM AÇILIMI	1	0	0	0

SINAV SONUÇ BELGESİ							
MANİSA / YUNUSEMRE / KEP AKADEMİ 12.EŞİT AĞIRLIK							
Öğrenci				Numara		Sınıf	
LEYLA NAZ ÖZDEMİR				12278		12E	
Puan Türü	Puan	Genel Ort.	Dereceler				
			Snf	Kurum	İlçe	İl	Genel
SÖZ	▲ 281,425	193,570	2	14	17	17	191
	Puanı Hesaplanan:		82	353	367	3797	
SAY	▼ 206,528	221,010	2	36	234	234	1845
	Puanı Hesaplanan:		82	353	367	3797	
EA	▲ 246,198	205,620	1	30	112	112	688
	Puanı Hesaplanan:		82	353	367	3797	
Katılımlar:			4	82	357	371	3810

T.C.No ile eşleşen TYT bilgileriniz kullanılmıştır.

Ders	Soru	Doğru	Yanlış	Net	Başarı %	Sınıf Ort.	Kurum Ort.	Genel Ort.
Türkçe	40	23	11	20,25	51			
Tarih-1	5	4	1	3,75	75			
Coğrafya-1	5	3	1	2,75	55			
Felsefe	5	3	1	2,75	55			
Din Kül. ve Ahl. Bil.	5	5	0	5,00	100			
TYT Sosyal	20	15	3	14,25	71			
Matematik-1	30	6	2	5,50	18			
Geometri	10	1	0	1,00	10			
TYT Matematik	40	7	2	6,50	16			
Fizik	7	2	1	1,75	25			
Kimya	7	1	1	0,75	11			
Biyoloji	6	0	0	0,00	0			
TYT Fen	20	3	2	2,50	13			
Türkçe	6	5	1	4,75	79	▲ 3,88	▲ 3,55	▲ 1,32
Edebiyat	18	9	7	7,25	40	▲ 7,00	▲ 6,49	▲ 2,32
Tarih-1	10	5	2	4,50	45	▲ 2,81	▲ 3,69	▲ 1,36
Coğrafya-1	6	4	2	3,50	58	▼ 4,50	▼ 4,02	▲ 1,43
Edebiyat-Sosyal-1	40	23	12	20,00	50	▲ 18,19	▲ 17,75	▲ 6,43
Tarih-2	11	7	3	6,25	57	▲ 2,75	▲ 1,15	▲ 0,71
Coğrafya-2	11	7	2	6,50	59	▲ 3,50	▲ 2,09	▲ 1,53
Felsefe	6	2	2	1,50	25	▲ 0,94	▲ 0,66	▲ 0,56
Felsefe Grubu	6	3	1	2,75	46	▲ 1,56	▲ 0,64	▲ 0,53
Din Kül. ve Ahl. Bil.	6	3	1	2,75	46	▲ 1,56	▲ 0,74	▲ 0,54
Felsefe (Seçmeli)	6	0	0	0,00	0	◆ 0,00	◆ 0,00	▼ 0,01
Sosyal-2	40	22	9	19,75	49	▲ 10,31	▲ 5,29	▲ 3,89
Matematik-2	40	10	2	9,50	24	▲ 6,12	▲ 9,39	▼ 9,86
Toplam:	280	103	41	92,75	33	▲ 65,88	▲ 75,98	▲ 69,43
Soru No	1234567890123456789012345678901234567890							
Edebiyat-Sosyal-1	DEBAEaBbaeaAAD B cDccBcBcC b AE CbDeAdAA							
Cevap Anahtarı	B DEBAECDBEDDAADABDADEEBCCDBACAECCEDBAEAA							
Sosyal-2	dBEE eAEEDD DACB ccBBAD beA D CBbCA Bd							
Cevap Anahtarı	B ABEEEDDCAECEDDDACBCBAEBBADEACABEDACBDCADEBCEBADEEC							
Matematik	AAAD C C d A a CD C							
Cevap Anahtarı	B BADCAADECCEDACCCDCAEAEBCCBECDAAEEDADCE							

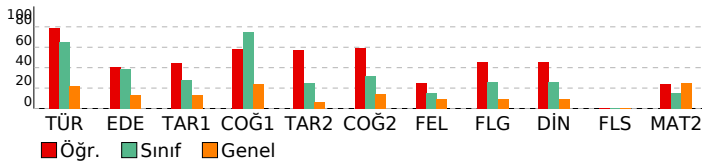

DIDAKTİK KALEM AYT 1			
DERSLERE GÖRE BAŞARI ANALİZİ			
Edebiyat-Sosyal-1	Türkçe	S	D Y B%
	Söz Öbeklerinde Anlam	1	1 0 100
	Parçadaki Cümlelerin İçerik ve Özellikleri	1	1 0 100
	Paragrafta Yardımcı Düşünceler	4	3 1 75
	Edebiyat	S	D Y B%
	Şiirde ahenği sağlayan özellikleri/unsurları belirler.	1	0 1 0
	Şiiri yorumlar.	1	0 1 0
	Şiirin nazım biçimini ve nazım türünü tespit eder.	1	1 0 100
	Şiirde ahenği sağlayan özellikleri/unsurları belirler.	1	1 0 100
	Tiyatro türlerini karşılaştırır.	1	1 1 0 100
	Millî Edebiyat Dönemi yazarlarını tanıır.	1	0 1 0
	Divan edebiyatı sanatçılarını tanıır.	4	3 0 75
	Cumhuriyet Dönemi Türk Edebiyatında Roman (1950-1980 Arası)	1	0 1 0
	Tanzimat Dönemi romanının özelliklerini bilir.	1	0 0 0
	1923-1950 arasında eser veren roman yazarlarını tanıır.	1	0 1 0
	Halkın yaşam biçimini anlatan manzum hikâyelerin genel özelliklerini kavrar ve Mehmet Akif Ersoy hakkında fikir sı	1	1 0 100
	1950-1980 arasında eser veren yazarların ve bu dönemde yazılan romanların genel özelliklerini kavrar.	1	1 0 100
	Millî Edebiyat Dönemi'nde Şiir	1	0 1 0
	Fecriyatı şairlerini tanıır.	1	0 1 0
	Dünya Edebiyatında Roman	1	1 0 100
	Tarih-1	S	D Y B%
	Yazının icadının insanlık tarihinde meydana getirdiği değişimi açıklar.	1	1 0 100
	İlk ve Orta Çağlarda İÇ Asya'daki Türk siyasi teşekküllerinin güç ve yönetim yapısını açıklar.	1	0 0 0
	Hız Muhammed (s.a.v.) ve Dört Halife Dönemi'nde Müslümanların Arap Yarımadası ve çevresinde siyasi hâkimiyet i	1	1 0 100
	Büyük Selçuklu Devleti Dönemi'ndeki başlıca siyasi gelişmeleri Türk tarihi içerisindeki önemi bağlamında değerlend	1	0 0 0
	Osmanlı Devleti'nin İslam coğrafyasında hâkimiyet kurmasını Türk ve İslam dünyası üzerindeki etkilerini analiz ed	1	1 0 100
	1876-1913 arasında gerçekleştirilen darbelerin Osmanlı siyasi hayatı üzerindeki etkilerini değerlendirir.	1	0 1 0
	20. yüzyıl başlarında Osmanlı Devleti'nin siyasi, sosyal ve ekonomik durumunu analiz eder.	1	1 0 100
	Kuvayimilliyeye hareketinin oluşumundan Büyük Millet Meclisinin açılışına kadar olan süreçte meydana gelen gelişme	1	0 1 0
	Küresel güçlerin, enerji kaynakları üzerindeki rekabetinin Orta Doğu'daki siyasi gelişmelere etkilerini açıklar.	1	0 0 0
	Eğitim ve kültür alanında yapılan inkılapları ve gelişmeleri kavrar.	1	1 0 100
	Coğrafya-1	S	D Y B%
	Çevre sorunlarının oluşum ve yayılma süreçlerini küresel etkileri açısından analiz eder.	1	0 1 0
	Türkiye'deki kır yerleşme tiplerini ayırt eder.	1	1 0 100
	Bölgesel ve küresel ölçekteki örgütleri etki alanları açısından değerlendirir.	1	1 0 100
	Türkiye'nin turizm politikalarını çevresel, kültürel ve ekonomik etkileri açısından değerlendirir.	1	1 0 100
	Türkiye'nin madenleri ve enerji kaynaklarının dağılımını açıklar.	1	0 1 0
	Madde döngüleri ve enerji akışını ekosistemin devamlılığı açısından analiz eder.	1	1 0 100
	Sosyal-2	S	D Y B%
	Tarih-2	S	D Y B%
	Bir araştırma alanı ve bilim dalı olarak tarihin kapsamını, metodunu ve diğer bilim dallarıyla ilişkisini açıklar.	1	1 0 100
	İlk ve Orta Çağlarda İÇ Asya'daki Türk siyasi teşekküllerinin güç ve yönetim yapısını açıklar.	1	0 1 0
	Büyük Selçuklu Devleti Dönemi'nde başlıca siyasi gelişmeleri Türk tarihi içerisindeki önemi bağlamında değerlendir	1	0 0 0
	Rumeli'deki fetihler ile iskân (şenlendirme) ve istimâlet politikalarının amaçlarını ve etkilerini analiz eder.	1	1 0 100
	Osmanlı Devleti'nde merkezî otoriteyi güçlendirmeye yönelik düzenlemeleri analiz eder.	1	1 0 100
	Avrupa'daki gelişmelere bağlı olarak Osmanlı idari, askerî ve ekonomik yapısında meydana gelen değişimleri analiz i	1	0 1 00
	Osmanlı Devleti'nin siyasi varlığına yönelik iç ve dış tehditleri analiz eder.	1	1 0 100
	I. Dünya Savaşı sürecinde Osmanlı Devleti'nin durumunu siyasi, askerî ve sosyal açılarından analiz eder.	1	0 1 0
	Kuvayimilliyeye hareketinin oluşumundan Büyük Millet Meclisinin açılışına kadar olan süreçte meydana gelen gelişme	1	0 1 0
	Düzenli ordu kurulmasından Mudanya Ateşkes Antlaşması'na kadar meydana gelen gelişmeleri Türkiye'nin baş	1	1 0 100
	II. Dünya Savaşı sonrası dönemde uluslararası ilişkilerde ve Türk dış politikasında meydana gelen gelişmeleri kavra	1	0 1 00
	Coğrafya-2	S	D Y B%
	Şehirlerin küresel ve bölgesel etkilerini fonksiyonel açıdan yorumlar.	1	1 0 100
	Türkiye'nin madenleri ve enerji kaynaklarının dağılımını açıklar.	1	0 0 0
	Doğal kaynaklar ile ekonomi ilişkisini açıklar.	2	1 1 50
	Türkiye'deki doğal kaynaklar ile ekonomi arasındaki ilişkiyi analiz eder.	1	0 0 0
	Türkiye'de tarım sektörünün özelliklerini açıklar.	1	1 0 100
	Biyoçeşitliliğin oluşumu ve azalmasında etkili olan faktörleri açıklar.	1	1 0 100
	Şehirleşme, göç ve sanayileşme ilişkisini toplumsal etkileri açısından yorumlar.	1	1 0 100
	İlk kültür merkezlerinin ortaya çıkışı, yayılışı ve dağılımlarını belirleyen faktörleri açıklar.	1	1 0 100
	Çevre sorunlarının oluşum ve yayılma süreçlerini küresel etkileri açısından analiz eder.	2	1 1 50
	Felsefe	S	D Y B%
	Bilgi felsefesinin konusunu ve problemlerini açıklar.	1	0 1 0
	Felsefi düşüncenin özelliklerini açıklar.	1	1 0 100
	Varlık felsefesinin konusunu ve problemlerini açıklar.	1	0 0 0
	Öğrenmeyi etkileyen etkenleri irdeler.	1	1 0 100
	Duyguların davranışlarımıza etkisini fark eder.	1	0 0 0
	Davranış etkileyen sosyal etkenleri analiz eder.	1	0 1 0
	Felsefe Grubu	S	D Y B%
	Gelişim dönemlerinin temel özelliklerini kavrar.	1	0 1 0
	Hayat boyu öğrenmenin önemini kavrar.	1	1 0 100
	Toplumu oluşturan öğelerin etkileşim içinde olduğunu fark eder.	1	1 0 100
	Algıyı etkileyen etkenleri açıklar.	1	0 0 0
	Kişilik konusundaki kuramları tanıır.	1	1 0 100
	Ruh sağlığı kavramını bilir.	1	0 0 0
	Din Kül. ve Ahl. Bil.	S	D Y B%
	İnsanın Allah ile irtibat yollarını fark eder.	1	1 0 100
	İsim ve sıfatlarının yansımalarıyla Allah'ı tanıır.	1	0 1 0
	Dini anlayış ve kültürümüzün oluşmasında etkili olan bazı şahsiyetleri tanıır.	1	0 0 0
	Kültürümüzde etkin olan bazı tasavvufi yorumları tanıır.	1	0 0 0
	Gönül Coğrafyamız	1	0 1 00
	İslam düşüncesindeki ameli fihri yorumları tanıır.	1	1 0 100
	Felsefe (Seçmeli)	S	D Y B%
	MÖ 6. yüzyıl-MS 2. yüzyıl felsefesinin karakteristik özelliklerini açıklar.	1	0 0 0
	Örnek felsefi metinlerden hareketle MS 2. yüzyıl-MS 15. yüzyıl filozoflarının felsefi görüşlerini analiz eder.	1	0 0 0
	Psikolojinin bir bilim dalı olma sürecini kavrar.	1	0 0 0
	Sosyolojiye Giriş	1	0 0 0
	Toplumu oluşturan öğelerin etkileşim içinde olduğunu fark eder.	1	0 0 0
	Akıl ilkerlerinin önemini değerlendirir.	1	0 0 0
	Matematik	S	D Y B%
	Matematik-2	S	D Y B%
	Asal Sayılar ve Aralarında Asal Sayılar	1	0 0 0
	Mutlak Değerli Denklemler	1	1 0 100
	EBOB-EKOK	1	0 0 0
	Ardışık Sayılar	1	0 0 0
	EŞİTSİZLİKLER	1	0 0 0
	Fonksiyonlarda Bileşke İşlemi	1	1 0 100
	Koşullu Önerme ve İki Yönlü Koşullu Önerme	1	1 0 100
	Fonksiyon Grafikleri	1	1 0 100
	Eşitsizlikler	1	0 0 0
	POLİNOMLAR	1	0 0 0
	Küme Kavramı ve Kümelerde İşlemler	1	0 0 0
	Tekrarlı Permutasyon	1	0 0 0
	OLASILIK	1	1 0 100
	PERMÜTASYON, KOMBİNASYON, BINOM AÇILIMI	1	0 0 0

SINAV SONUÇ BELGESİ							
MANİSA / YUNUSEMRE / KEP AKADEMİ 12.EŞİT AĞIRLIK							
Öğrenci				Numara	Sınıf		
YİĞİT SAVUNMUŞ				12022	12E		
Puan Türü	Puan	Genel Ort.	Dereceler				
			Snf	Kurum	İlçe	İl	Genel
SÖZ	▲ 193,653	193,570	3	65	146	154	1572
Puanı Hesaplanan:			82	353	367	3797	
SAY	▼ 150,083	221,010	4	80	346	359	3615
Puanı Hesaplanan:			82	353	367	3797	
EA	▼ 204,538	205,620	3	56	213	214	1758
Puanı Hesaplanan:			82	353	367	3797	
Katılımlar:			4	82	357	371	3810

T.C.No ile eşleşen TYT bilgileriniz kullanılmıştır.

Ders	Soru	Doğru	Yanlış	Net	Başarı %	Sınıf Ort.	Kurum Ort.	Genel Ort.
<i>Türkçe</i>	40	9	5	7,75	19			
<i>Tarih-1</i>	5	0	0	0,00	0			
<i>Coğrafya-1</i>	5	0	0	0,00	0			
<i>Felsefe</i>	5	0	0	0,00	0			
<i>Din Kült. ve Ahl. Bil.</i>	5	0	0	0,00	0			
<i>TYT Sosyal</i>	20	0	0	0,00	0			
<i>Matematik-1</i>	30	0	0	0,00	0			
<i>Geometri</i>	10	0	0	0,00	0			
<i>TYT Matematik</i>	40	0	0	0,00	0			
<i>Fizik</i>	7	0	0	0,00	0			
<i>Kimya</i>	7	0	0	0,00	0			
<i>Biyoloji</i>	6	0	0	0,00	0			
<i>TYT Fen</i>	20	0	0	0,00	0			
Türkçe	6	5	1	4,75	79	▲ 3,88	▲ 3,55	▲ 1,32
Edebiyat	18	11	5	9,75	54	▲ 7,00	▲ 6,49	▲ 2,32
Tarih-1	10	5	4	4,00	40	▲ 2,81	▲ 3,69	▲ 1,36
Coğrafya-1	6	6	0	6,00	100	▲ 4,50	▲ 4,02	▲ 1,43
Edebiyat-Sosyal-1	40	27	10	24,50	61	▲ 18,19	▲ 17,75	▲ 6,43
Matematik-2	40	6	4	5,00	13	▼ 6,12	▼ 9,39	▼ 9,86
Toplam:	280	42	19	37,25	13	▼ 65,88	▼ 75,98	▼ 69,43
Soru No	1234567890123456789012345678901234567890							
Edebiyat-Sosyal-1	EBDAEEbDBA AdAdcDcBdbd C dCABcBaEBDAAEA							
Cevap Anahtarı	A EBDCAEEDDBADABADAEbDEDECCBCCAACECEBDAEA							
Matematik	aA B DA e a C d A							
Cevap Anahtarı	A DAABCADADCCECCDCACEDACADBCEBECDACEDAECD							

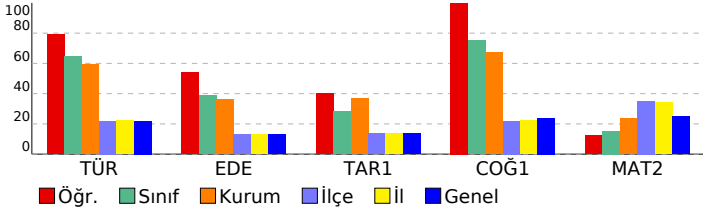

DIDAKTİK KALEM AYT 1				
DERSLERE GÖRE BAŞARI ANALİZİ				
Edebiyat-Sosyal-1				
Türkçe	S	D	Y	B%
Söz Öbeklerinde Anlam	1	1	0	100
Parçadaki Cümlelerin İçerik ve Özellikleri	1	1	0	100
Paragrafta Yardımcı Düşünceler	4	3	1	75
Edebiyat				
S	D	Y	B%	
Şiirde ahenği sağlayan özellikleri/unsurları belirler.	1	1	0	100
Şiiri yorumlar.	1	0	1	0
Şiirin nazım biçimini ve nazım türünü tespit eder.	1	1	0	100
Şiirde ahenği sağlayan özellikleri/unsurları belirler.	1	1	0	100
Tiyatro türlerini karşılaştırır.	1	1	0	100
Millî Edebiyat Dönemi yazarlarını tanıır.	1	0	0	0
Divan edebiyatı sanatçılarını tanıır.	4	3	1	75
Cumhuriyet Dönemi Türk Edebiyatında Roman (1950-1980 Arası)	1	1	0	100
Tanzimat Dönemi romanının özelliklerini bilir.	1	1	0	100
1923-1950 arasında eser veren roman yazarlarını tanıır.	1	0	1	0
Halkın yaşam biçimini anlatan manzum hikâyelerin genel özelliklerini kavrar ve Mehmet Akif Ersoy hakkında fikir se	1	1	0	100
1876-1913 arasında gerçekleşen Osmanlı siyasi hayatı üzerindeki etkilerini değerlendirir.	1	0	1	0
20. yüzyıl başlarında Osmanlı Devleti'nin siyasi, sosyal ve ekonomik durumunu analiz eder.	1	1	0	100
Kuvayımilliye hareketinin oluşumundan Büyük Millet Meclisinin açılışına kadar olan süreçte meydana gelen gelişme	1	0	1	0
Küresel güçlerin, enerji kaynakları üzerindeki rekabetinin Orta Doğu'daki siyasi gelişmelere etkilerini açıklar.	1	1	0	100
Eğitim ve kültür alanında yapılan inkılapları ve gelişmeleri kavrar.	1	1	0	100
Coğrafya-1				
S	D	Y	B%	
Çevre sorunlarının oluşum ve yayılma süreçlerini küresel etkileri açısından analiz eder.	1	1	0	100
Türkiye'deki kır yerleşme tiplerini ayırır eder.	1	1	0	100
Bölgesel ve küresel ölçekteki örgütlü etki alanları açısından değerlendirir.	1	1	0	100
Türkiye'nin turizm politikalarını çevresel, kültürel ve ekonomik etkileri açısından değerlendirir.	1	1	0	100
Türkiye'nin madenleri ve enerji kaynaklarının dağılımını açıklar.	1	1	0	100
Madde döngüleri ve enerji akışını ekosistemin devamlılığı açısından analiz eder.	1	1	0	100
Matematik				
Matematik-2				
S	D	Y	B%	
Asal Sayılar ve Aralarında Asal Sayılar	1	0	1	0
Mutlak Değerli Denklemler	1	1	0	100
EBOB-EKOK	1	0	0	0
Ardışık Sayılar	1	1	0	100
EŞİTSİZLİKLER	1	0	0	0
Fonksiyonlarda Bileşke İşlemi	1	0	0	0
Koşullu Önerme ve İki Yönlü Koşullu Önerme	1	1	0	100
Fonksiyon Grafikleri	1	1	0	100
Eşitsizlikler	1	0	0	0
POLİNOMLAR	1	0	1	0
Küme Kavramı ve Kümelerde İşlemler	1	0	0	0
Tekrarlı Permütasyon	1	0	0	0
OLASILIK	1	0	1	0
PERMÜTASYON, KOMBİNASYON, BINOM AÇILIMI	1	0	0	0
İKİNCİ DERECEDEDEN DENKLEMLER	1	0	0	0
Geometrik Dizi	1	1	0	100
Üstel ve Logaritmik Denklemler	1	0	0	0
Logaritmik Fonksiyonlar ve Grafikleri	1	0	0	0
Birinci Dereceden Denklemler ve Eşitsizlikler	1	0	1	0
Limit ve Süreklilik	1	0	0	0
Bir fonksiyonun bir noktadaki limiti, soldan limit ve sağdan limit kavramlarını açıklar.	1	1	0	100
Türevin Uygulamaları	2	0	0	0
Türev Kuralları	1	0	0	0
Artanlık-Azalanlık-Ekstremum Noktalar	1	0	0	0
Belirsiz İntegral	1	0	0	0
İntegral ile Alan Hesabı	2	0	0	0
TRIGONOMETRİ	1	0	0	0
Yarım Açılış Formülleri	2	0	0	0
Trigonometrik Fonksiyonların Aralığı ve Sıralaması	1	0	0	0
SAYILAR	1	0	0	0
Sayı Problemleri	1	0	0	0
Kökü ifadeler	1	0	0	0
Üstü ifadeler	1	0	0	0
ÇARPANLARA AYIRMA VE ÖZDEŞLİKLER	1	0	0	0
Kesir Problemleri	1	0	0	0
Yaş Problemleri	1	0	0	0
Küre, dik dairesel silindirik ve dik dairesel koninin alan ve hacim bağlantılarını oluşturarak işlemler yapar.	1	0	0	0

SINAV SONUÇ BELGESİ							
MANİSA / YUNUSEMRE / KEP AKADEMİ 12.EŞİT AĞIRLIK							
Öğrenci				Numara		Sınıf	
BİLAL ÇİFTÇİ				12085		12F	
Puan Türü	Puan	Genel Ort.	Dereceler				
			Snf	Kurum	İlçe	İl	Genel
SÖZ	▲ 294,408	193,570	1	8	10	10	119
Puanı Hesaplanan:			82	353	367	3797	
SAY	▲ 303,828	221,010	1	5	74	74	433
Puanı Hesaplanan:			82	353	367	3797	
EA	▲ 365,745	205,620	1	4	6	6	10
Puanı Hesaplanan:			82	353	367	3797	
Katılımlar:			1	82	357	371	3810

Öğrenci No ile eşleşen TYT bilgileriniz kullanılmıştır.

Ders	Soru	Doğru	Yanlış	Net	Başarı %	Sınıf Ort.	Kurum Ort.	Genel Ort.
<i>Türkçe</i>	40	31	9	28,75	72			
<i>Tarih-1</i>	5	5	0	5,00	100			
<i>Coğrafya-1</i>	5	4	1	3,75	75			
<i>Felsefe</i>	5	4	1	3,75	75			
<i>Din Kült. ve Ahl. Bil.</i>	5	5	0	5,00	100			
<i>TYT Sosyal</i>	20	18	2	17,50	88			
<i>Matematik-1</i>	30	18	2	17,50	58			
<i>Geometri</i>	10	9	1	8,75	88			
<i>TYT Matematik</i>	40	27	3	26,25	66			
<i>Fizik</i>	7	5	1	4,75	68			
<i>Kimya</i>	7	4	2	3,50	50			
<i>Biyoloji</i>	6	5	0	5,00	83			
<i>TYT Fen</i>	20	14	3	13,25	66			
Türkçe	6	5	1	4,75	79	◆ 4,75	▲ 3,55	▲ 1,32
Edebiyat	18	12	6	10,50	58	◆ 10,50	▲ 6,49	▲ 2,32
Tarih-1	10	8	2	7,50	75	◆ 7,50	▲ 3,69	▲ 1,36
Coğrafya-1	6	5	1	4,75	79	◆ 4,75	▲ 4,02	▲ 1,43
Edebiyat-Sosyal-1	40	30	10	27,50	69	◆ 27,50	▲ 17,75	▲ 6,43
Matematik-2	40	27	6	25,50	64	◆ 25,50	▲ 9,39	▲ 9,86
Toplam:	280	147	33	138,75	50	◆ 38,75	▲ 75,98	▲ 69,43
Soru No	1234567890123456789012345678901234567890							
Edebiyat-Sosyal-1	EBDAEEbDBbabBADAdBBdCDBCbAcCECEBDAAEc							
Cevap Anahtarı	A EBDCAEEbDBADADABEDDECCBCCAACECEBDAAEA							
Matematik	DbAa ADA C C DCACEbbCe BCEB CcACEDAECEd							
Cevap Anahtarı	A DAABCADADCCCECCDCACEDACADBCEBECDACEDAECEd							

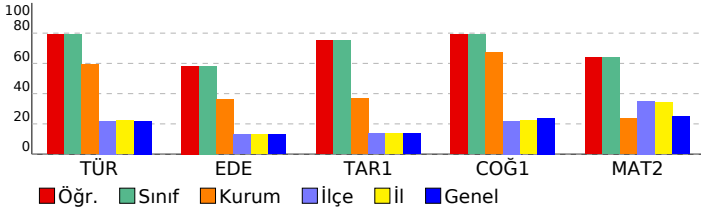

DIDAKTİK KALEM AYT 1				
DERSLERE GÖRE BAŞARI ANALİZİ				
Edebiyat-Sosyal-1				
Türkçe	S	D	Y	B%
Söz Öbeklerinde Anlam	1	1	0	100
Parçadaki Cümlelerin İçerik ve Özellikleri	1	1	0	100
Paragrafta Yardımcı Düşünceler	4	3	1	75
Edebiyat				
S	D	Y	B%	
Şiirde ahenği sağlayan özellikleri/unsurları belirler.	1	1	0	100
Şiiri yorumlar.	1	0	1	0
Şiirin nazım biçimini ve nazım türünü tespit eder.	1	1	0	100
Şiirde ahenği sağlayan özellikleri/unsurları belirler.	1	1	0	100
Tiyatro türlerini karşılaştırır.	1	0	1	0
Millî Edebiyat Dönemi yazarlarını tanıır.	1	0	1	0
Divan edebiyatı sanatçılarını tanıır.	4	3	1	75
Cumhuriyet Dönemi Türk Edebiyatında Roman (1950-1980 Arası)	1	1	0	100
Tanzimat Dönemi romanının özelliklerini bilir.	1	1	0	100
1923-1950 arasında eser veren roman yazarlarını tanıır.	1	0	1	0
Halkın yaşam biçimini anlatan manzum hikâyelerin genel özelliklerini kavrar ve Mehmet Akif Ersoy hakkında fikir se	1	1	0	100
1876-1913 arasında gerçekleşen Osmanlı siyasi hayatı üzerindeki etkilerini değerlendirir.	1	1	0	100
20. yüzyıl başlarında Osmanlı Devleti'nin siyasi, sosyal ve ekonomik durumunu analiz eder.	1	1	0	100
Kuvayımilliye hareketinin oluşumundan Büyük Millet Meclisinin açılışına kadar olan süreçte meydana gelen gelişme	1	1	0	100
Küresel güçlerin, enerji kaynakları üzerindeki rekabetinin Orta Doğu'daki siyasi gelişmelere etkilerini açıklar.	1	1	0	100
Eğitim ve kültür alanında yapılan inkılapları ve gelişmeleri kavrar.	1	1	0	100
Coğrafya-1				
S	D	Y	B%	
Çevre sorunlarının oluşum ve yayılma süreçlerini küresel etkileri açısından analiz eder.	1	1	0	100
Türkiye'deki kır yerleşme tiplerini ayırır eder.	1	1	0	100
Bölgesel ve küresel ölçekteki örgütlere etki alanları açısından değerlendirir.	1	1	0	100
Türkiye'nin turizm politikalarını çevresel, kültürel ve ekonomik etkileri açısından değerlendirir.	1	1	0	100
Türkiye'nin madenleri ve enerji kaynaklarının dağılımını açıklar.	1	1	0	100
Madde döngüleri ve enerji akışını ekosistemin devamlılığı açısından analiz eder.	1	0	1	0
Matematik				
Matematik-2				
S	D	Y	B%	
Asal Sayılar ve Aralarında Asal Sayılar	1	1	0	100
Mutlak Değerli Denklemler	1	0	1	0
EBOB-EKOK	1	1	0	100
Ardışık Sayılar	1	0	1	0
EŞİTSİZLİKLER	1	0	0	0
Fonksiyonlarda Bileşke İşlemi	1	1	0	100
Koşullu Önerme ve İki Yönlü Koşullu Önerme	1	1	0	100
Fonksiyon Grafikleri	1	1	0	100
Eşitsizlikler	1	0	0	0
POLİNOMLAR	1	1	0	100
Küme Kavramı ve Kümelerde İşlemler	1	0	0	0
Tekrarlı Permütasyon	1	0	0	0
OLASILIK	1	1	0	100
PERMÜTASYON, KOMBİNASYON, BINOM AÇILIMI	1	0	0	0
İKİNCİ DERECEDEKİ DENKLEMLER	1	1	0	100
Geometrik Dizi	1	1	0	100
Üstel ve Logaritmik Denklemler	1	1	0	100
Logaritmik Fonksiyonlar ve Grafikleri	1	1	0	100
Birinci Dereceden Denklemler ve Eşitsizlikler	1	1	0	100
Limit ve Süreklilik	1	0	1	0
Bir fonksiyonun bir noktadaki limiti, soldan limit ve sağdan limit kavramlarını açıklar.	1	0	1	0
Türevin Uygulamaları	2	1	0	50
Türev Kuralları	1	0	1	0
Artanlık-Azalanlık-Ekstremum Noktalar	1	1	0	100
Belirsiz İntegral	1	1	0	100
İntegral ile Alan Hesabı	2	2	0	100
TRIGONOMETRİ	1	0	0	0
Yarım Açılış Formülleri	2	2	0	100
Trigonometrik Fonksiyonların Aralığı ve Sıralaması	1	0	1	0
SAYILAR	1	1	0	100
Sayı Problemleri	1	1	0	100
Kökü İfadeler	1	1	0	100
Üstü İfadeler	1	1	0	100
ÇARPANLARA AYIRMA VE ÖZDEŞLİKLER	1	1	0	100
Kesir Problemleri	1	1	0	100
Yaş Problemleri	1	1	0	100
Küre, dik dairesel silindirik ve dik dairesel koninin alan ve hacim bağlantılarını oluşturarak işlemler yapar.	1	1	0	100

SINAV SONUÇ BELGESİ							
MANİSA / YUNUSEMRE / KEP AKADEMİ 12.EŞİT AĞIRLIK							
Öğrenci				Numara		Sınıf	
NAZLI ERKELET				12036		12K	
Puan Türü	Puan	Genel Ort.	Dereceler				
			Snf	Kurum	İlçe	İl	Genel
SÖZ	▲ 263,008	193,570	1	23	29	29	313
	Puanı Hesaplanan:			82	353	367	3797
SAY	▲ 265,888	221,010	1	11	125	125	813
	Puanı Hesaplanan:			82	353	367	3797
EA	▲ 320,778	205,620	1	14	24	24	61
	Puanı Hesaplanan:			82	353	367	3797
Katılımlar:			1	82	357	371	3810

Öğrenci No ile eşleşen TYT bilgileriniz kullanılmıştır.

Ders	Soru	Doğru	Yanlış	Net	Başarı %	Sınıf Ort.	Kurum Ort.	Genel Ort.
<i>Türkçe</i>	40	31	9	28,75	72			
<i>Tarih-1</i>	5	4	1	3,75	75			
<i>Coğrafya-1</i>	5	4	1	3,75	75			
<i>Felsefe</i>	5	4	1	3,75	75			
<i>Din Kült. ve Ahl. Bil.</i>	5	2	3	1,25	25			
<i>TYT Sosyal</i>	20	14	6	12,50	63			
<i>Matematik-1</i>	30	11	4	10,00	33			
<i>Geometri</i>	10	8	0	8,00	80			
<i>TYT Matematik</i>	40	19	4	18,00	45			
<i>Fizik</i>	7	3	1	2,75	39			
<i>Kimya</i>	7	3	2	2,50	36			
<i>Biyoloji</i>	6	1	0	1,00	17			
<i>TYT Fen</i>	20	7	3	6,25	31			
Türkçe	6	5	1	4,75	79	◆ 4,75	▲ 3,55	▲ 1,32
Edebiyat	18	14	4	13,00	72	◆ 13,00	▲ 6,49	▲ 2,32
Tarih-1	10	4	5	2,75	28	◆ 2,75	▼ 3,69	▲ 1,36
Coğrafya-1	6	5	1	4,75	79	◆ 4,75	▲ 4,02	▲ 1,43
Edebiyat-Sosyal-1	40	28	11	25,25	63	◆ 25,25	▲ 17,75	▲ 6,43
Matematik-2	40	23	8	21,00	53	◆ 21,00	▲ 9,39	▲ 9,86
Toplam:	280	122	41	111,75	40	◆ 11,75	▲ 75,98	▲ 69,43
Soru No	1234567890123456789012345678901234567890							
Edebiyat-Sosyal-1	EBDAeAebDBADABADaBdDcBaBaAc EbEBDDAeA							
Cevap Anahtarı	A EBDCAEEDDBADABADAEbDEDECCBCCAACECEBDAeA							
Matematik	DAb ADA ed CCD A beA e aCEBECDACoDAE ED							
Cevap Anahtarı	A DAABCADADCCECCDCACEDACADbCEBECDACEDAECEd							

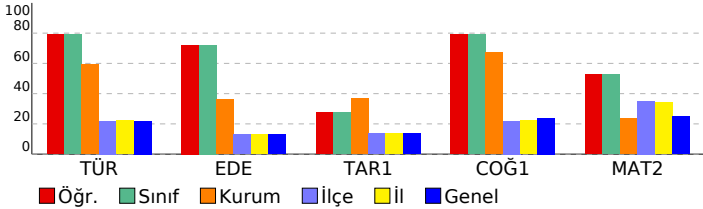

DIDAKTİK KALEM AYT 1				
DERSLERE GÖRE BAŞARI ANALİZİ				
Edebiyat-Sosyal-1				
Türkçe	S	D	Y	B%
Söz Öbeklerinde Anlam	1	1	0	100
Parçadaki Cümlelerin İçerik ve Özellikleri	1	1	0	100
Paragrafta Yardımcı Düşünceler	4	3	1	75
Edebiyat				
S	D	Y	B%	
Şiirde ahenği sağlayan özellikleri/unsurları belirler.	1	0	1	0
Şiiri yorumlar.	1	0	1	0
Şiirin nazım biçimini ve nazım türünü tespit eder.	1	1	0	100
Şiirde ahenği sağlayan özellikleri/unsurları belirler.	1	1	0	100
Tiyatro türlerini karşılaştırır.	1	1	0	100
Millî Edebiyat Dönemi yazarlarını tanıır.	1	1	0	100
Divan edebiyatı sanatçılarını tanıır.	4	4	0	100
Cumhuriyet Dönemi Türk Edebiyatında Roman (1950-1980 Arası)	1	1	0	100
Tanzimat Dönemi romanının özelliklerini bilir.	1	1	0	100
1923-1950 arasında eser veren roman yazarlarını tanıır.	1	0	1	0
Halkın yaşam biçimini anlatan manzum hikâyelerin genel özelliklerini kavrar ve Mehmet Akif Ersoy hakkında fikir se	1	1	0	100
1876-1913 arasında gerçekleşen Osmanlı Devleti'nin siyasi, sosyal ve ekonomik durumunu analiz eder.	1	1	0	100
Millî Edebiyat Dönemi'nde Şiir	1	1	0	100
Fecriyat şairlerini tanıır.	1	1	0	100
Dünya Edebiyatında Roman	1	1	0	100
Tarih-1				
S	D	Y	B%	
Yazının icadının insanlık tarihinde meydana getirdiği değişimi açıklar.	1	0	1	0
İlk ve Orta Çağlarda İÇ Asya'daki Türk siyasi teşekküllerinin güç ve yönetim yapısını açıklar.	1	1	0	100
Hız Muhammed (s.a.v.) ve Dört Halife Dönemi'nde Müslümanların Arap Yarımadası ve çevresinde siyasi hâkimiyet i	1	0	1	0
20. yüzyıl başlarında Osmanlı Devleti'nin siyasi, sosyal ve ekonomik durumunu analiz eder.	1	0	1	0
Kuvayimiliye hareketinin oluşumundan Büyük Millet Meclisinin açılışına kadar olan süreçte meydana gelen gelişme	1	1	0	100
Küresel güçlerin, enerji kaynakları üzerindeki rekabetinin Orta Doğu'daki siyasi gelişmelere etkilerini açıklar.	1	1	0	100
Eğitim ve kültür alanında yapılan inkılapları ve gelişmeleri kavrar.	1	1	0	100
Coğrafya-1				
S	D	Y	B%	
Çevre sorunlarının oluşum ve yayılma süreçlerini küresel etkileri açısından analiz eder.	1	1	0	100
Türkiye'deki kır yerleşme tiplerini ayırır eder.	1	1	0	100
Bölgesel ve küresel ölçekteki örgütlü etki alanları açısından değerlendirir.	1	0	1	0
Türkiye'nin turizm politikalarını çevresel, kültürel ve ekonomik etkileri açısından değerlendirir.	1	1	0	100
Türkiye'nin madenleri ve enerji kaynaklarının dağılımını açıklar.	1	1	0	100
Madde döngüleri ve enerji akışını ekosistemin devamlılığı açısından analiz eder.	1	1	0	100
Matematik				
Matematik-2				
S	D	Y	B%	
Asal Sayılar ve Aralarında Asal Sayılar	1	1	0	100
Mutlak Değerli Denklemler	1	1	0	100
EBOB-EKOK	1	0	1	0
Ardışık Sayılar	1	0	0	0
EŞİTSİZLİKLER	1	0	0	0
Fonksiyonlarda Bileşke İşlemi	1	1	0	100
Koşullu Önerme ve İki Yönlü Koşullu Önerme	1	1	0	100
Fonksiyon Grafikleri	1	1	0	100
Eşitsizlikler	1	0	0	0
POLİNOMLAR	1	0	1	0
Küme Kavramı ve Kümelerde İşlemler	1	0	1	0
Tekrarlı Permütasyon	1	0	0	0
OLASILIK	1	1	0	100
PERMÜTASYON, KOMBİNASYON, BİNOM AÇILIMI	1	1	0	100
İKİNCİ DERECEDEDEN DENKLEMLER	1	1	0	100
Geometrik Dizi	1	0	0	0
Üstel ve Logaritmik Denklemler	1	1	0	100
Logaritmik Fonksiyonlar ve Grafikleri	1	0	0	0
Birinci Dereceden Denklemler ve Eşitsizlikler	1	0	1	0
Limit ve Süreklilik	1	0	1	0
Bir fonksiyonun bir noktadaki limiti, soldan limit ve sağdan limit kavramlarını açıklar.	1	1	0	100
Türevin Uygulamaları	2	0	0	0
Türev Kuralları	1	0	1	0
Artanlık-Azalanlık-Ekstremum Noktalar	1	0	1	0
Belirsiz İntegral	1	1	0	100
İntegral ile Alan Hesabı	2	2	0	100
TRIGONOMETRİ	1	1	0	100
Yarım Açılış Formülleri	2	2	0	100
Trigonometrik Fonksiyonların Aralığı ve Sıralaması	1	1	0	100
SAYILAR	1	1	0	100
Sayı Problemleri	1	0	1	0
Kökü İfadeler	1	1	0	100
Üstü İfadeler	1	1	0	100
ÇARPANLARA AYIRMA VE ÖZDEŞLİKLER	1	1	0	100
Kesir Problemleri	1	0	0	0
Yaş Problemleri	1	1	0	100
Küre, dik dairesel silindirik ve dik dairesel koninin alan ve hacim bağlantılarını oluşturarak işlemler yapar.	1	1	0	100

SINAV SONUÇ BELGESİ							
MANİSA / YUNUSEMRE / KEP AKADEMİ 12.EŞİT AĞIRLIK							
Öğrenci				Numara		Sınıf	
AHMET E YILMAZ				12304		12M	
Puan Türü	Puan	Genel Ort.	Dereceler				
			Snf	Kurum	İlçe	İl	Genel
SÖZ	▲ 296,914	193,570	1	7	9	9	111
Puanı Hesaplanan:			82	353	367	3797	
SAY	▼ 174,123	221,010	1	56	309	313	2915
Puanı Hesaplanan:			82	353	367	3797	
EA	▲ 215,546	205,620	1	48	183	183	1437
Puanı Hesaplanan:			82	353	367	3797	
Katılımlar:			1	82	357	371	3810

Eşleşen TYT bilginiz bulunamadığı için okulunuzun ortalaması TYT bilginiz olarak kullanılmıştır.

Ders	Soru	Doğru	Yanlış	Net	Başarı %	Sınıf Ort.	Kurum Ort.	Genel Ort.
<i>Türkçe</i>	40	22	13	18,63	47			
<i>Tarih-1</i>	5	4	1	3,36	67			
<i>Coğrafya-1</i>	5	2	2	1,70	34			
<i>Felsefe</i>	5	3	1	3,14	63			
<i>Din Kül. ve Ahl. Bil.</i>	5	3	1	2,91	58			
<i>TYT Sosyal</i>	20	12	5	11,10	56			
<i>Matematik-1</i>	30	6	3	5,65	19			
<i>Geometri</i>	10	2	0	1,41	14			
<i>TYT Matematik</i>	40	8	4	7,06	18			
<i>Fizik</i>	7	1	1	0,99	14			
<i>Kimya</i>	7	1	1	0,66	9			
<i>Biyoloji</i>	6	1	1	0,48	8			
<i>TYT Fen</i>	20	3	3	2,13	11			
Türkçe	6	5	1	4,75	79	▲ 4,75	▲ 3,55	▲ 1,32
Edebiyat	18	11	4	10,00	56	▲ 10,00	▲ 6,49	▲ 2,32
Tarih-1	10	3	3	2,25	23	▲ 2,25	▼ 3,69	▲ 1,36
Coğrafya-1	6	4	2	3,50	58	▲ 3,50	▼ 4,02	▲ 1,43
Edebiyat-Sosyal-1	40	23	10	20,50	51	▲ 20,50	▲ 17,75	▲ 6,43
Tarih-2	11	9	1	8,75	80	▲ 8,75	▲ 1,15	▲ 0,71
Coğrafya-2	11	7	2	6,50	59	▲ 6,50	▲ 2,09	▲ 1,53
Felsefe	6	5	1	4,75	79	▲ 4,75	▲ 0,66	▲ 0,56
Felsefe Grubu	6	3	2	2,50	42	▲ 2,50	▲ 0,64	▲ 0,53
Din Kül. ve Ahl. Bil.	6	3	0	3,00	50	▲ 3,00	▲ 0,74	▲ 0,54
Felsefe (Seçmeli)	6	0	0	0,00	0	▲ 0,00	▲ 0,00	▼ 0,01
Sosyal-2	40	27	6	25,50	64	▲ 25,50	▲ 5,29	▲ 3,89
Toplam:	280	95	40	84,91	30	▲ 84,91	▲ 75,98	▲ 69,43
Soru No	1234567890123456789012345678901234567890							
Edebiyat-Sosyal-1	EBDaeEEaDBAbAB c aBDEDCea CEbEBDdAdA							
Cevap Anahtarı	A EBDCAEEEDDBADABADAEDEBDECCBCCAACECEBDAAEA							
Sosyal-2	E DBbaECCDD BcEABAcE bABDEAbBCaD B DA							
Cevap Anahtarı	A EADBEAECCDDDBCCABAEBACBADEADBCEADACEDACBECED							

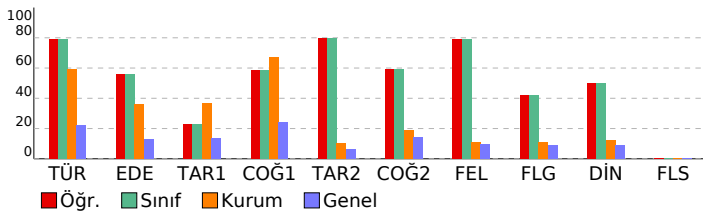

DIDAKTİK KALEM AYT 1				
DERSLERE GÖRE BAŞARI ANALİZİ				
Edebiyat-Sosyal-1				
Türkçe	S	D	Y	B%
Söz Öbeklerinde Anlam	1	1	0	100
Parçadaki Cümlelerin İçerik ve Özellikleri	1	1	0	100
Paragrafta Yardımcı Düşünceler	4	3	1	75
Edebiyat				
S	D	Y	B%	
Şiirde ahenği sağlayan özellikleri/unsurları belirler.	1	1	0	100
Şiiri yorumlar.	1	0	1	0
Şiirin nazım biçimini ve nazım türünü tespit eder.	1	1	0	100
Şiirde ahenği sağlayan özellikleri/unsurları belirler.	1	1	0	100
Tiyatro türlerini karşılaştırır.	1	1	0	100
Millî Edebiyat Dönemi yazarlarını tanıır.	1	0	1	0
Divan edebiyatı sanatçılarını tanıır.	4	2	0	50
Cumhuriyet Dönemi Türk Edebiyatında Roman (1950-1980 Arası)	1	0	1	0
Tanzimat Dönemi romanının özelliklerini bilir.	1	0	0	0
1923-1950 arasında eser veren roman yazarlarını tanıır.	1	0	1	0
Halkın yaşam biçimini anlatan manzum hikâyelerin genel özelliklerini kavrar ve Mehmet Akif Ersoy hakkında fikir sı	1	1	0	100
1950-1980 arasında eser veren yazarların ve bu dönemde yazılan romanların genel özelliklerini kavrar.	1	1	0	100
Millî Edebiyat Dönemi'nde Şiir	1	1	0	100
Fecriatî şairlerini tanıır.	1	1	0	100
Dünya Edebiyatında Roman	1	1	0	100
Tarih-1				
S	D	Y	B%	
Yazının icadının insanlık tarihinde meydana getirdiği değişimi açıklar.	1	0	1	0
İlk ve Orta Çağlarda İç Asya'daki Türk siyasi teşekküllerinin güç ve yönetim yapısını açıklar.	1	0	1	0
Hız Muhammed (s.a.v.) ve Dört Halife Dönemi'nde Müslümanların Arap Yarımadası ve çevresinde siyasi hâkimiyet i	1	0	0	0
Büyük Selçuklu Devleti Dönemi'ndeki başlıca siyasi gelişmeleri Türk tarihi içerisindeki önemi bağlamında değerlend	1	0	0	0
Osmanlı Devleti'nin İslam coğrafyasında hâkimiyet kurmasının Türk ve İslam dünyası üzerindeki etkilerini analiz ed	1	0	0	0
1876-1913 arasında gerçekleştirilen darbelerin Osmanlı siyasi hayatı üzerindeki etkilerini değerlendirir.	1	0	0	0
20. yüzyıl başlarında Osmanlı Devleti'nin siyasi, sosyal ve ekonomik durumunu analiz eder.	1	1	0	100
Kuvayimilliyeye hareketinin oluşumundan Büyük Millet Meclisinin açılışına kadar olan süreçte meydana gelen gelişme	1	1	0	100
Küresel güçlerin, enerji kaynakları üzerindeki rekabetinin Orta Doğu'daki siyasi gelişmelere etkilerini açıklar.	1	1	0	100
Eğitim ve kültür alanında yapılan inkılapları ve gelişmeleri kavrar.	1	1	0	100
Coğrafya-1				
S	D	Y	B%	
Çevre sorunlarının oluşum ve yayılma süreçlerini küresel etkileri açısından analiz eder.	1	1	0	100
Türkiye'deki kır yerleşme tiplerini ayırt eder.	1	1	0	100
Bölgesel ve küresel ölçekteki örgütleri etki alanları açısından değerlendirir.	1	0	1	0
Türkiye'nin turizm politikalarını çevresel, kültürel ve ekonomik etkileri açısından değerlendirir.	1	1	0	100
Türkiye'nin madenleri ve enerji kaynaklarının dağılımı açıklar.	1	0	1	0
Madde döngüleri ve enerji akışını ekosistemin devamlılığı açısından analiz eder.	1	1	0	100
Sosyal-2				
Tarih-2				
S	D	Y	B%	
Bir araştırma alanı ve bilim dalı olarak tarihin kapsamını, metodunu ve diğer bilim dallarıyla ilişkisini açıklar.	1	1	0	100
İlk ve Orta Çağlarda İç Asya'daki Türk siyasi teşekküllerinin güç ve yönetim yapısını açıklar.	1	0	0	0
Büyük Selçuklu Devleti Dönemi'ndeki başlıca siyasi gelişmeleri Türk tarihi içerisindeki önemi bağlamında değerlend	1	1	0	100
Rumeli'deki fetihler ile iskân (şenlendirme) ve istimâlet politikalarının amaçlarını ve etkilerini analiz eder.	1	1	0	100
Osmanlı Devleti'nde merkezî otoriteyi güçlendirmeye yönelik düzenlemeleri analiz eder.	1	0	1	0
Avrupa'daki gelişmelere bağlı olarak Osmanlı idari, askerî ve ekonomik yapısında meydana gelen değişimleri analiz	1	1	0	100
Osmanlı Devleti'nin siyasi varlığına yönelik iç ve dış tehditleri analiz eder.	1	1	0	100
I. Dünya Savaşı sürecinde Osmanlı Devleti'nin durumunu siyasi, askerî ve sosyal açılarından analiz eder.	1	1	0	100
Kuvayimilliyeye hareketinin oluşumundan Büyük Millet Meclisinin açılışına kadar olan süreçte meydana gelen gelişme	1	1	0	100
Düzenli ordu kurulmasından Mudanya Ateşkesi Antlaşması'na kadar meydana gelen gelişmeleri Türkiye'nin baş	1	1	0	100
II. Dünya Savaşı sonrası dönemde uluslararası ilişkilerde ve Türk dış politikasında meydana gelen gelişmeleri kavra	1	1	0	100
Coğrafya-2				
S	D	Y	B%	
Şehirlerin küresel ve bölgesel etkilerini fonksiyonel açıdan yorumlar.	1	1	0	100
Türkiye'nin madenleri ve enerji kaynaklarının dağılımı açıklar.	1	0	0	0
Doğal kaynaklar ile ekonomi ilişkisini açıklar.	2	1	1	50
Türkiye'deki doğal kaynaklar ile ekonomi arasındaki ilişkiyi analiz eder.	1	1	0	100
Türkiye'de tarım sektörünün özelliklerini açıklar.	1	0	1	0
Biyoçeşitliliğin oluşumu ve azalmasında etkili olan faktörleri açıklar.	1	1	0	100
Şehirleşme, göç ve sanayileşme ilişkisini toplumsal etkileri açısından yorumlar.	1	1	0	100
İlk kültür merkezlerinin ortaya çıkışı, yayılışı ve dağılımını belirleyen faktörleri açıklar.	1	1	0	100
Çevre sorunlarının oluşum ve yayılma süreçlerini küresel etkileri açısından analiz eder.	2	1	0	50
Felsefe				
S	D	Y	B%	
Bilgi felsefesinin konusunu ve problemlerini açıklar.	1	0	1	0
Felsefi düşüncenin özelliklerini açıklar.	1	1	0	100
Varlık felsefesinin konusunu ve problemlerini açıklar.	1	1	0	100
Öğrenmeyi etkileyen etkenleri irdeler.	1	1	0	100
Duyguların davranışlarımıza etkisini fark eder.	1	1	0	100
Davranışı etkileyen sosyal etkenleri analiz eder.	1	1	0	100
Felsefe Grubu				
S	D	Y	B%	
Gelişim dönemlerinin temel özelliklerini kavrar.	1	0	1	0
Hayat boyu öğrenmenin önemini kavrar.	1	1	0	100
Toplumu oluşturan öğelerin etkileşim içinde olduğunu fark eder.	1	1	0	100
Algıyı etkileyen etkenleri açıklar.	1	0	1	0
Kişilik konusundaki kuramları tanıır.	1	1	0	100
Ruh sağlığı kavramını bilir.	1	0	0	0
Din Kül. ve Ahl. Bil.				
S	D	Y	B%	
İnsanın Allah ile irtibat yollarını fark eder.	1	1	0	100
İsim ve sıfatlarının yansımalarıyla Allah'ı tanıır.	1	0	0	0
Dini anlayış ve kültürümüzün oluşmasında etkili olan bazı şahsiyetleri tanıır.	1	0	0	0
Kültürümüzde etkin olan bazı tasavvufî yorumları tanıır.	1	1	0	100
Gönül Coğrafyamız	1	1	0	100
İslam düşüncesindeki amelî fihî yorumları tanıır.	1	0	0	0
Felsefe (Seçmeli)				
S	D	Y	B%	
MÖ 6. yüzyıl-MS 2. yüzyıl felsefesinin karakteristik özelliklerini açıklar.	1	0	0	0
Örnek felsefi metinlerden hareketle MS 2. yüzyıl-MS 15. yüzyıl filozoflarının felsefi görüşlerini analiz eder.	1	0	0	0
Psikolojinin bir bilim dalı olma sürecini kavrar.	1	0	0	0
Sosyolojiye Giriş	1	0	0	0
Toplumu oluşturan öğelerin etkileşim içinde olduğunu fark eder.	1	0	0	0
Akıl ikelerinin önemini değerlendirir.	1	0	0	0

SINAV SONUÇ BELGESİ							
MANİSA / YUNUSEMRE / KEP AKADEMİ 12.EŞİT AĞIRLIK							
Öğrenci				Numara		Sınıf	
ESRA ÇATALBAŞ				12086		12Y	
Puan Türü	Puan	Genel Ort.	Dereceler				
			Snf	Kurum	İlçe	İl	Genel
SÖZ	▲ 219,673	193,570	1	43	70	72	876
Puanı Hesaplanan:			82	353	367	3797	
SAY	▼ 208,255	221,010	1	33	226	226	1784
Puanı Hesaplanan:			82	353	367	3797	
EA	▲ 239,075	205,620	1	35	124	124	845
Puanı Hesaplanan:			82	353	367	3797	
Katılımlar:			1	82	357	371	3810

T.C.No ile eşleşen TYT bilgileriniz kullanılmıştır.

Ders	Soru	Doğru	Yanlış	Net	Başarı %	Sınıf Ort.	Kurum Ort.	Genel Ort.
<i>Türkçe</i>	40	31	8	29,00	73			
<i>Tarih-1</i>	5	3	2	2,50	50			
<i>Coğrafya-1</i>	5	3	2	2,50	50			
<i>Felsefe</i>	5	3	2	2,50	50			
<i>Din Kült. ve Ahl. Bil.</i>	5	3	2	2,50	50			
<i>TYT Sosyal</i>	20	12	8	10,00	50			
<i>Matematik-1</i>	30	8	3	7,25	24			
<i>Geometri</i>	10	2	0	2,00	20			
<i>TYT Matematik</i>	40	10	3	9,25	23			
<i>Fizik</i>	7	0	0	0,00	0			
<i>Kimya</i>	7	1	0	1,00	14			
<i>Biyoloji</i>	6	0	0	0,00	0			
<i>TYT Fen</i>	20	1	0	1,00	5			
Türkçe	6	4	2	3,50	58	▲ 3,50	▼ 3,55	▲ 1,32
Edebiyat	18	7	9	4,75	26	▲ 4,75	▼ 6,49	▲ 2,32
Tarih-1	10	4	0	4,00	40	▲ 4,00	▲ 3,69	▲ 1,36
Coğrafya-1	6	5	0	5,00	83	▲ 5,00	▲ 4,02	▲ 1,43
Edebiyat-Sosyal-1	40	20	11	17,25	43	▲ 17,25	▼ 17,75	▲ 6,43
Matematik-2	40	8	1	7,75	19	▲ 7,75	▼ 9,39	▼ 9,86
Toplam:	280	82	31	74,25	27	▲ 74,25	▼ 75,98	▲ 69,43
Soru No	1234567890123456789012345678901234567890							
Edebiyat-Sosyal-1	DcBAEacBabcAADcaDgDb a D C C EC DBAEA							
Cevap Anahtarı	B DEBAECDBEDDAADABDADEEBCCDBACAECCEDEBAEAA							
Matematik	B AAae AC A C							
Cevap Anahtarı	B BADCAAADECDCEDACCCDACAEBCCBECDAAEEDADCE							

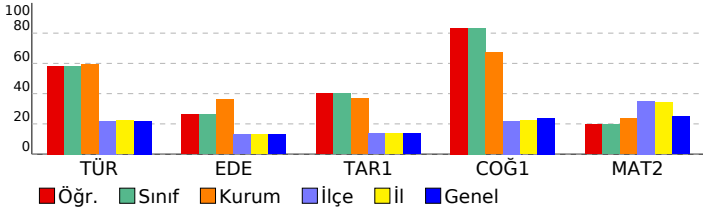

DİDAKTİK KALEM AYT 1				
DERSLERE GÖRE BAŞARI ANALİZİ				
Edebiyat-Sosyal-1				
Türkçe	S	D	Y	B%
Söz Öbeklerinde Anlam	1	0	1	0
Parçadaki Cümlelerin İçerik ve Özellikleri	1	1	0	100
Paragrafta Yardımcı Düşünceler	4	3	1	75
Edebiyat				
S	D	Y	B%	
Şiirde ahenği sağlayan özellikleri/unsurları belirler.	1	0	1	0
Şiiri yorumlar.	1	0	1	0
Şiirin nazım biçimini ve nazım türünü tespit eder.	1	0	1	0
Şiirde ahenği sağlayan özellikleri/unsurları belirler.	1	1	0	100
Tiyatro türlerini karşılaştırır.	1	1	0	100
Millî Edebiyat Dönemi yazarlarını tanıır.	1	0	1	0
Divan edebiyatı sanatçılarını tanıır.	4	2	2	50
Cumhuriyet Dönemi Türk Edebiyatında Roman (1950-1980 Arası)	1	0	1	0
Tanzimat Dönemi romanının özelliklerini bilir.	1	1	0	100
1923-1950 arasında eser veren roman yazarlarını tanıır.	1	0	0	0
Halkın yaşam biçimini anlatan manzum hikâyelerin genel özelliklerini kavrar ve Mehmet Akif Ersoy hakkında fikir se	1	0	1	0
1876-1913 arasında gerçekleşen Osmanlı Türk siyasi teşekküllerinin güç ve yönetim yapısını açıklar.	1	1	0	100
20. yüzyıl başlarında Osmanlı Devleti'nin siyasi, sosyal ve ekonomik durumunu analiz eder.	1	0	0	0
Kuvayimiliye hareketinin oluşumundan Büyük Millet Meclisinin açılışına kadar olan süreçte meydana gelen gelişme	1	0	0	0
Küresel güçlerin, enerji kaynakları üzerindeki rekabetinin Orta Doğu'daki siyasi gelişmelere etkilerini açıklar.	1	1	0	100
Eğitim ve kültür alanında yapılan inkılapları ve gelişmeleri kavrar.	1	1	0	100
Coğrafya-1				
S	D	Y	B%	
Çevre sorunlarının oluşum ve yayılma süreçlerini küresel etkileri açısından analiz eder.	1	1	0	100
Türkiye'deki kır yerleşme tiplerini ayırır eder.	1	1	0	100
Bölgesel ve küresel ölçekteki örgütlü etki alanları açısından değerlendirir.	1	0	0	0
Türkiye'nin turizm politikalarını çevresel, kültürel ve ekonomik etkileri açısından değerlendirir.	1	1	0	100
Türkiye'nin madenleri ve enerji kaynaklarının dağılımını açıklar.	1	1	0	100
Madde döngüleri ve enerji akışını ekosistemin devamlılığı açısından analiz eder.	1	1	0	100
Matematik				
Matematik-2				
S	D	Y	B%	
Asal Sayılar ve Aralarında Asal Sayılar	1	0	0	0
Mutlak Değerli Denklemler	1	1	0	100
EBOB-EKOK	1	0	0	0
Ardışık Sayılar	1	1	0	100
EŞİTSİZLİKLER	1	0	0	0
Fonksiyonlarda Bileşke İşlemi	1	1	0	100
Koşullu Önerme ve İki Yönlü Koşullu Önerme	1	0	1	0
Fonksiyon Grafikleri	1	1	0	100
Eşitsizlikler	1	0	0	0
POLİNOMLAR	1	0	0	0
Küme Kavramı ve Kümelerde İşlemler	1	0	0	0
Tekrarlı Permütasyon	1	0	0	0
OLASILIK	1	0	0	0
PERMÜTASYON, KOMBİNASYON, BİNOM AÇILIMI	1	0	0	0
İKİNCİ DERECEDEKİ DENKLEMLER	1	0	0	0
Geometrik Dizi	1	0	0	0
Üstel ve Logaritmik Denklemler	1	1	0	100
Logaritmik Fonksiyonlar ve Grafikleri	1	1	0	100
Birinci Dereceden Denklemler ve Eşitsizlikler	1	0	0	0
Limit ve Süreklilik	1	0	0	0
Bir fonksiyonun bir noktadaki limiti, soldan limit ve sağdan limit kavramlarını açıklar.	1	1	0	100
Türevin Uygulamaları	2	0	0	0
Türev Kuralları	1	0	0	0
Artanlık-Azalanlık-Ekstremum Noktalar	1	0	0	0
Belirsiz İntegral	1	0	0	0
İntegral ile Alan Hesabı	2	0	0	0
TRIGONOMETRİ	1	0	0	0
Yarım Açılış Formülleri	2	0	0	0
Trigonometrik Fonksiyonların Aralığı ve Sıralaması	1	0	0	0
SAYILAR	1	1	0	100
Sayı Problemleri	1	0	0	0
Kökü ifadeler	1	0	0	0
Üslü ifadeler	1	0	0	0
ÇARPANLARA AYIRMA VE ÖZDEŞLİKLER	1	0	0	0
Kesir Problemleri	1	0	0	0
Yaş Problemleri	1	0	0	0
Küre, dik dairesel silindirik ve dik dairesel koninin alan ve hacim bağlantılarını oluşturarak işlemler yapar.	1	0	0	0

KURUM SORU ANALİZİ

KATILIM

KEP AKADEMİ 12.EŞİT AĞIRLIK
MANİSA / YUNUSEMRE

DİDAKTİK KALEM AYI 1

Okul	İlçe	İl	Genel
82	357	371	3810

Edebiyat-Sosyal-1

Soru	Kazanım	D.C.	A	B	C	D	E	Boş	Hatalı (*)	
A-1 B-2	Söz Öbeklerinde Anlam	E	3 %3,66	4 %4,88	15 %18,29	7 %8,54	52 %63,41	1 %1,22		 Doğru (%63,41) Yanlış (%35,37) Boş (%1,22)
A-2 B-3	Parçadaki Cümlelerin İçerik ve Özellikleri	B	4 %4,88	68 %82,93	2 %2,44	3 %3,66	3 %3,66	2 %2,44		 Doğru (%82,93) Yanlış (%14,63) Boş (%2,44)
A-3 B-1	Paragrafta Yardımcı Düşünceler	D	5 %6,10	4 %4,88	4 %4,88	57 %69,51	3 %3,66	9 %10,98		 Doğru (%69,51) Yanlış (%19,51) Boş (%10,98)
A-4 B-6	Paragrafta Yardımcı Düşünceler	C	40 %48,78	2 %2,44	26 %31,71		6 %7,32	8 %9,76		 Doğru (%31,71) Yanlış (%58,54) Boş (%9,76)
A-5 B-4	Paragrafta Yardımcı Düşünceler	A	52 %63,41	23 %28,05	3 %3,66		2 %2,44	2 %2,44		 Doğru (%63,41) Yanlış (%34,15) Boş (%2,44)
A-6 B-5	Paragrafta Yardımcı Düşünceler	E		8 %9,76			71 %86,59	3 %3,66		 Doğru (%86,59) Yanlış (%9,76) Boş (%3,66)
A-7 B-9	Şiirde ahengi sağlayan özellikleri/unsurları belirler.	E	21 %25,61	5 %6,10	9 %10,98	3 %3,66	32 %39,02	12 %14,63		 Doğru (%39,02) Yanlış (%46,34) Boş (%14,63)
A-8 B-10	Şiiri yorumlar.	D	10 %12,20	24 %29,27		9 %10,98	27 %32,93	12 %14,63		 Doğru (%10,98) Yanlış (%74,39) Boş (%14,63)
A-9 B-7	Şiirin nazım biçimini ve nazım türünü tespit eder.	D	3 %3,66	7 %8,54	2 %2,44	52 %63,41	4 %4,88	14 %17,07		 Doğru (%63,41) Yanlış (%19,51) Boş (%17,07)
A-10 B-8	Şiirde ahengi sağlayan özellikleri/unsurları belirler.	B	2 %2,44	43 %52,44	7 %8,54	10 %12,20	6 %7,32	14 %17,07		 Doğru (%52,44) Yanlış (%30,49) Boş (%17,07)
A-11 B-12	Tiyatro türlerini karşılaştırır.	A	48 %58,54	13 %15,85	2 %2,44	4 %4,88	3 %3,66	12 %14,63		 Doğru (%58,54) Yanlış (%26,83) Boş (%14,63)

KURUM SORU ANALİZİ

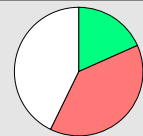
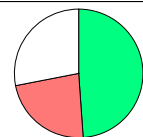
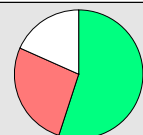
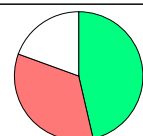
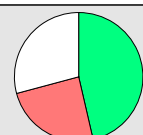
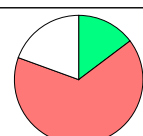
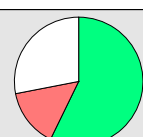
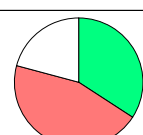
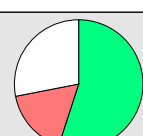
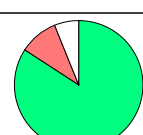
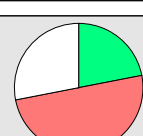
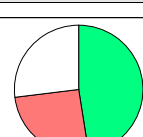
KEP AKADEMİ 12.EŞİT AĞIRLIK MANİSA / YUNUSEMRE		DİDAKTİK KALEM AYI 1								KATILIM			
										Okul	İlçe	İl	Genel
										82	357	371	3810
Soru	Kazanım	D.C.	A	B	C	D	E	Boş	Hatalı (*)				
A-12 B-11	Millî Edebiyat Dönemi yazarlarını tanıır.	D	6 %7,32	12 %14,63	8 %9,76	15 %18,29	6 %7,32	35 %42,68					
A-13 B-15	Divan edebiyatı sanatçılarını tanıır.	A	40 %48,78	12 %14,63	2 %2,44	2 %2,44	3 %3,66	23 %28,05					
A-14 B-16	Divan edebiyatı sanatçılarını tanıır.	B	1 %1,22	45 %54,88	2 %2,44	19 %23,17		15 %18,29					
A-15 B-13	Divan edebiyatı sanatçılarını tanıır.	A	38 %46,34	14 %17,07	4 %4,88	1 %1,22	8 %9,76	16 %19,51	1 %1,22				
A-16 B-14	Divan edebiyatı sanatçılarını tanıır.	D	1 %1,22	10 %12,20	1 %1,22	38 %46,34	8 %9,76	24 %29,27					
A-17 B-18	Cumhuriyet Dönemi Türk Edebiyatında Roman (1950-1980 Arası)	A	12 %14,63	4 %4,88	32 %39,02	5 %6,10	13 %15,85	16 %19,51					
A-18 B-17	Tanzimat Dönemi romanının özelliklerini bilir.	D	4 %4,88	1 %1,22	2 %2,44	47 %57,32	5 %6,10	23 %28,05					
A-19 B-21	1923-1950 arasında eser veren roman yazarlarını tanıır.	E	13 %15,85	7 %8,54	14 %17,07	3 %3,66	28 %34,15	17 %20,73					
A-20 B-22	Halkın yaşam biçimini anlatan manzum hikâyelerin genel özelliklerini kavrar ve Mehmet Akif Ersoy hakkında fikir sahibi olur.	B	3 %3,66	45 %54,88		2 %2,44	9 %10,98	23 %28,05					
A-21 B-19	1950-1980 arasında eser veren yazarların ve bu dönemde yazılan romanların genel özelliklerini kavrar.	D	3 %3,66	2 %2,44	3 %3,66	69 %84,15		5 %6,10					
A-22 B-20	Millî Edebiyat Dönemi'nde Şiir	E	7 %8,54	10 %12,20	19 %23,17	5 %6,10	18 %21,95	23 %28,05					
A-23 B-24	Fecriatî şairlerini tanıır.	D	5 %6,10	8 %9,76	3 %3,66	39 %47,56	5 %6,10	22 %26,83					

KURUM SORU ANALİZİ

KEP AKADEMİ 12.EŞİT AĞIRLIK MANİSA / YUNUSEMRE		DİDAKTİK KALEM AYT 1							KATILIM			
									Okul	İlçe	İl	Genel
									82	357	371	3810
Soru	Kazanım	D.C.	A	B	C	D	E	Boş	Hatalı (*)		Doğru (%41,46) Yanlış (%10,98) Boş (%47,56)	
A-24 B-23	Dünya Edebiyatında Roman	C	4 %4,88	4 %4,88	34 %41,46		1 %1,22	39 %47,56				
Soru	Kazanım	D.C.	A	B	C	D	E	Boş	Hatalı (*)		Doğru (%63,41) Yanlış (%26,83) Boş (%9,76)	
A-25 B-26	Yazının icadının insanlık tarihinde meydana getirdiği değişimi açıklar.	C	2 %2,44		52 %63,41	12 %14,63	8 %9,76	8 %9,76				
Soru	Kazanım	D.C.	A	B	C	D	E	Boş	Hatalı (*)		Doğru (%28,05) Yanlış (%25,61) Boş (%46,34)	
A-26 B-27	İlk ve Orta Çağlarda İç Asya'daki Türk siyasi teşekküllerinin güç ve yönetim yapısını açıklar.	B	5 %6,10	23 %28,05	7 %8,54	4 %4,88	5 %6,10	38 %46,34				
Soru	Kazanım	D.C.	A	B	C	D	E	Boş	Hatalı (*)		Doğru (%31,71) Yanlış (%41,46) Boş (%26,83)	
A-27 B-25	Hz. Muhammed (s.a.v.) ve Dört Halife Dönemi'nde Müslümanların Arap Yarımadası ve çevresinde siyasi hâkimiyet kurmaya yönelik faaliyetlerini analiz eder.	C	6 %7,32	1 %1,22	26 %31,71	24 %29,27	3 %3,66	22 %26,83				
Soru	Kazanım	D.C.	A	B	C	D	E	Boş	Hatalı (*)		Doğru (%9,76) Yanlış (%34,15) Boş (%56,10)	
A-28 B-29	Büyük Selçuklu Devleti Dönemi'ndeki başlıca siyasi gelişmeleri Türk tarihi içerisindeki önemi bağlamında değerlendirir.	C	10 %12,20	13 %15,85	8 %9,76	3 %3,66	2 %2,44	46 %56,10				
Soru	Kazanım	D.C.	A	B	C	D	E	Boş	Hatalı (*)		Doğru (%64,63) Yanlış (%3,66) Boş (%31,71)	
A-29 B-30	Osmanlı Devleti'nin İslam coğrafyasında hâkimiyet kurmasının Türk ve İslam dünyası üzerindeki etkilerini analiz eder.	A	53 %64,63		1 %1,22	1 %1,22	1 %1,22	26 %31,71				
Soru	Kazanım	D.C.	A	B	C	D	E	Boş	Hatalı (*)		Doğru (%7,32) Yanlış (%46,34) Boş (%46,34)	
A-30 B-28	1876-1913 arasında gerçekleştirilen darbelerin Osmanlı siyasi hayatı üzerindeki etkilerini değerlendirir.	A	6 %7,32	13 %15,85	21 %25,61		4 %4,88	38 %46,34				
Soru	Kazanım	D.C.	A	B	C	D	E	Boş	Hatalı (*)		Doğru (%36,59) Yanlış (%28,05) Boş (%35,37)	
A-31 B-33	20. yüzyıl başlarında Osmanlı Devleti'nin siyasi, sosyal ve ekonomik durumunu analiz eder.	C	4 %4,88	7 %8,54	30 %36,59	3 %3,66	9 %10,98	29 %35,37				
Soru	Kazanım	D.C.	A	B	C	D	E	Boş	Hatalı (*)		Doğru (%62,20) Yanlış (%19,51) Boş (%18,29)	
A-32 B-34	Kuvayimilliyeye hareketinin oluşumundan Büyük Millet Meclisinin açılışına kadar olan süreçte meydana gelen gelişmeleri açıklar.	E	3 %3,66	11 %13,41	1 %1,22	1 %1,22	51 %62,20	15 %18,29				
Soru	Kazanım	D.C.	A	B	C	D	E	Boş	Hatalı (*)		Doğru (%43,90) Yanlış (%39,02) Boş (%17,07)	
A-33 B-32	Küresel güçlerin, enerji kaynakları üzerindeki rekabetinin Orta Doğu'daki siyasi gelişmelere etkilerini açıklar.	C	10 %12,20	16 %19,51	36 %43,90	5 %6,10	1 %1,22	14 %17,07				
Soru	Kazanım	D.C.	A	B	C	D	E	Boş	Hatalı (*)		Doğru (%89,02) Yanlış (%4,88) Boş (%6,10)	
A-34 B-31	Eğitim ve kültür alanında yapılan inkılapları ve gelişmeleri kavrar.	E		3 %3,66	1 %1,22		73 %89,02	5 %6,10				
Soru	Kazanım	D.C.	A	B	C	D	E	Boş	Hatalı (*)		Doğru (%73,17) Yanlış (%20,73) Boş (%6,10)	
A-35 B-36	Çevre sorunlarının oluşum ve yayılma süreçlerini küresel etkileri açısından analiz eder.	B	2 %2,44	60 %73,17		1 %1,22	14 %17,07	5 %6,10				

KURUM SORU ANALİZİ

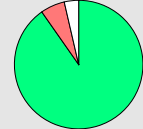
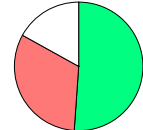
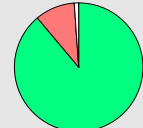
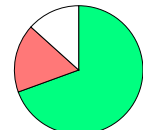
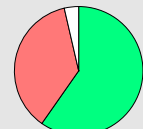
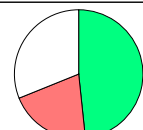
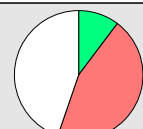
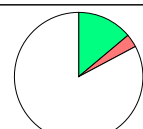
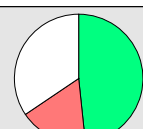
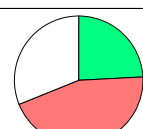
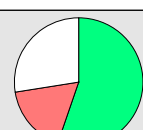
KEP AKADEMİ 12.EŞİT AĞIRLIK MANİSA / YUNUSEMRE		DİDAKTİK KALEM AYT 1							KATILIM			
									Okul	İlçe	İl	Genel
									82	357	371	3810
Soru	Kazanım	D.C.	A	B	C	D	E	Boş	Hatalı (*)	 <ul style="list-style-type: none"> ■ Doğru (%90,24) ■ Yanlış (%6,10) ■ Boş (%3,66) 		
A-36 B-35	Türkiye'deki kır yerleşme tiplerini ayırt eder.	D	2 %2,44	1 %1,22	1 %1,22	74 %90,24	1 %1,22	3 %3,66				
Soru	Kazanım	D.C.	A	B	C	D	E	Boş	Hatalı (*)	 <ul style="list-style-type: none"> ■ Doğru (%51,22) ■ Yanlış (%31,71) ■ Boş (%17,07) 		
A-37 B-40	Bölgesel ve küresel ölçekteki örgütleri etki alanları açısından değerlendirir.	A	42 %51,22	11 %13,41	3 %3,66	7 %8,54	5 %6,10	14 %17,07				
Soru	Kazanım	D.C.	A	B	C	D	E	Boş	Hatalı (*)	 <ul style="list-style-type: none"> ■ Doğru (%89,02) ■ Yanlış (%9,76) ■ Boş (%1,22) 		
A-38 B-39	Türkiye'nin turizm politikalarını çevresel, kültürel ve ekonomik etkileri açısından değerlendirir.	A	73 %89,02	2 %2,44	3 %3,66	1 %1,22	2 %2,44	1 %1,22				
Soru	Kazanım	D.C.	A	B	C	D	E	Boş	Hatalı (*)	 <ul style="list-style-type: none"> ■ Doğru (%69,51) ■ Yanlış (%17,07) ■ Boş (%13,41) 		
A-39 B-38	Türkiye'nin madenleri ve enerji kaynaklarının dağılımını açıklar.	E	6 %7,32	1 %1,22		7 %8,54	57 %69,51	11 %13,41				
Soru	Kazanım	D.C.	A	B	C	D	E	Boş	Hatalı (*)	 <ul style="list-style-type: none"> ■ Doğru (%59,76) ■ Yanlış (%36,59) ■ Boş (%3,66) 		
A-40 B-37	Madde döngüleri ve enerji akışını ekosistemin devamlılığı açısından analiz eder.	A	49 %59,76		3 %3,66	27 %32,93		3 %3,66				
Sosyal-2												
Soru	Kazanım	D.C.	A	B	C	D	E	Boş	Hatalı (*)	 <ul style="list-style-type: none"> ■ Doğru (%48,28) ■ Yanlış (%20,69) ■ Boş (%31,03) 		
A-1 B-4	Bir araştırma alanı ve bilim dalı olarak tarihin kapsamını, metodunu ve diğer bilim dallarıyla ilişkisini açıklar.	E	1 %3,45	2 %6,90	1 %3,45	2 %6,90	14 %48,28	9 %31,03				
Soru	Kazanım	D.C.	A	B	C	D	E	Boş	Hatalı (*)	 <ul style="list-style-type: none"> ■ Doğru (%10,34) ■ Yanlış (%44,83) ■ Boş (%44,83) 		
A-2 B-1	İlk ve Orta Çağlarda İç Asya'daki Türk siyasi teşekküllerinin güç ve yönetim yapısını açıklar.	A	3 %10,34	4 %13,79	5 %17,24	3 %10,34	1 %3,45	13 %44,83				
Soru	Kazanım	D.C.	A	B	C	D	E	Boş	Hatalı (*)	 <ul style="list-style-type: none"> ■ Doğru (%13,79) ■ Yanlış (%3,45) ■ Boş (%82,76) 		
A-3 B-5	Büyük Selçuklu Devleti Dönemi'ndeki başlıca siyasi gelişmeleri Türk tarihi içerisindeki önemi bağlamında değerlendirir.	D				4 %13,79	1 %3,45	24 %82,76				
Soru	Kazanım	D.C.	A	B	C	D	E	Boş	Hatalı (*)	 <ul style="list-style-type: none"> ■ Doğru (%48,28) ■ Yanlış (%17,24) ■ Boş (%34,48) 		
A-4 B-2	Rumeli'deki fetihler ile iskân (şenlendirme) ve istimâlet politikalarının amaçlarını ve etkilerini analiz eder.	B	2 %6,90	14 %48,28		3 %10,34		10 %34,48				
Soru	Kazanım	D.C.	A	B	C	D	E	Boş	Hatalı (*)	 <ul style="list-style-type: none"> ■ Doğru (%24,14) ■ Yanlış (%44,83) ■ Boş (%31,03) 		
A-5 B-3	Osmanlı Devleti'nde merkezî otoriteyi güçlendirmeye yönelik düzenlemeleri analiz eder.	E		8 %27,59	4 %13,79	1 %3,45	7 %24,14	9 %31,03				
Soru	Kazanım	D.C.	A	B	C	D	E	Boş	Hatalı (*)	 <ul style="list-style-type: none"> ■ Doğru (%55,17) ■ Yanlış (%17,24) ■ Boş (%27,59) 		
A-6 B-7	Avrupa'daki gelişmelere bağlı olarak Osmanlı idari, askerî ve ekonomik yapısında meydana gelen değişimleri analiz eder.	A	16 %55,17	1 %3,45		2 %6,90	2 %6,90	8 %27,59				



KURUM SORU ANALİZİ

KEP AKADEMİ 12.EŞİT AĞIRLIK MANİSA / YUNUSEMRE		DİDAKTİK KALEM AYT 1							KATILIM			
									Okul	İlçe	İl	Genel
									82	357	371	3810
Soru	Kazanım	D.C.	A	B	C	D	E	Boş	Hatalı (*)			
A-7 B-9	Osmanlı Devleti'nin siyasi varlığına yönelik iç ve dış tehditleri analiz eder.	E	2 %6,90	1 %3,45	2 %6,90		8 %27,59	16 %55,17			Doğru (%27,59) Yanlış (%17,24) Boş (%55,17)	
A-8 B-6	I. Dünya Savaşı sürecinde Osmanlı Devleti'nin durumunu siyasi, askerî ve sosyal açılardan analiz eder.	C			13 %44,83		1 %3,45	15 %51,72			Doğru (%44,83) Yanlış (%3,45) Boş (%51,72)	
A-9 B-8	Kuvayımilliye hareketinin oluşumundan Büyük Millet Meclisinin açılışına kadar olan süreçte meydana gelen gelişmeleri açıklar.	C		2 %6,90	6 %20,69		8 %27,59	13 %44,83			Doğru (%20,69) Yanlış (%34,48) Boş (%44,83)	
A-10 B-11	Düzenli ordunun kurulmasından Mudanya Ateşkes Antlaşması'na kadar meydana gelen gelişmeleri Türkiye'nin bağımsızlık sürecine katkıları açısından analiz eder.	D	1 %3,45			11 %37,93	1 %3,45	16 %55,17			Doğru (%37,93) Yanlış (%6,90) Boş (%55,17)	
A-11 B-10	II. Dünya Savaşı sonrası dönemde uluslararası ilişkilerde ve Türk dış politikasında meydana gelen gelişmeleri kavrar.	D	2 %6,90	2 %6,90	1 %3,45	15 %51,72		9 %31,03			Doğru (%51,72) Yanlış (%17,24) Boş (%31,03)	
A-12 B-13	Şehirlerin küresel ve bölgesel etkilerini fonksiyonel açıdan yorumlar.	D				21 %72,41		8 %27,59			Doğru (%72,41) Yanlış (%0,00) Boş (%27,59)	
A-13 B-12	Türkiye'nin madenleri ve enerji kaynaklarının dağılımını açıklar.	D	1 %3,45		2 %6,90	6 %20,69	2 %6,90	18 %62,07			Doğru (%20,69) Yanlış (%17,24) Boş (%62,07)	
A-14 B-16	Doğal kaynaklar ile ekonomi ilişkisini açıklar.	B		17 %58,62	2 %6,90	1 %3,45	2 %6,90	7 %24,14			Doğru (%58,62) Yanlış (%17,24) Boş (%24,14)	
A-15 B-17	Türkiye'deki doğal kaynaklar ile ekonomi arasındaki ilişkiyi analiz eder.	C	2 %6,90	1 %3,45	12 %41,38		4 %13,79	10 %34,48			Doğru (%41,38) Yanlış (%24,14) Boş (%34,48)	
A-16 B-15	Türkiye'de tarım sektörünün özelliklerini açıklar.	C		2 %6,90	17 %58,62	1 %3,45	3 %10,34	6 %20,69			Doğru (%58,62) Yanlış (%20,69) Boş (%20,69)	
A-17 B-14	Biyçeşitliliğin oluşumu ve azalmasında etkili olan faktörleri açıklar.	A	18 %62,07		1 %3,45	2 %6,90		8 %27,59			Doğru (%62,07) Yanlış (%10,34) Boş (%27,59)	
A-18 B-21	Şehirleşme, göç ve sanayileşme ilişkisini toplumsal etkileri açısından yorumlar.	B		23 %79,31			1 %3,45	5 %17,24			Doğru (%79,31) Yanlış (%3,45) Boş (%17,24)	

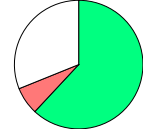
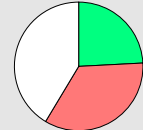
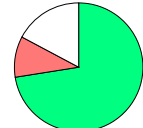
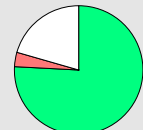
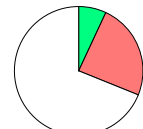
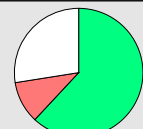
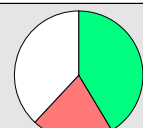
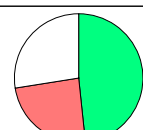
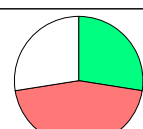
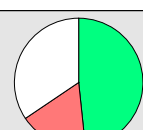
KURUM SORU ANALİZİ

KEP AKADEMİ 12.EŞİT AĞIRLIK MANİSA / YUNUSEMRE		DİDAKTİK KALEM AYI 1							KATILIM			
									Okul	İlçe	İl	Genel
									82	357	371	3810
Soru	Kazanım	D.C.	A	B	C	D	E	Boş	Hatalı (*)			
A-19 B-22	İlk kültür merkezlerinin ortaya çıkışı, yayılışı ve dağılımlarını belirleyen faktörleri açıklar.	A	18 %62,07			1 %3,45	1 %3,45	9 %31,03		 <ul style="list-style-type: none"> ■ Doğru (%62,07) ■ Yanlış (%6,90) ■ Boş (%31,03) 		
A-20 B-18	Doğal kaynaklar ile ekonomi ilişkisini açıklar.	A	7 %24,14	2 %6,90	4 %13,79	2 %6,90	2 %6,90	12 %41,38		 <ul style="list-style-type: none"> ■ Doğru (%24,14) ■ Yanlış (%34,48) ■ Boş (%41,38) 		
A-21 B-19	Çevre sorunlarının oluşum ve yayılma süreçlerini küresel etkileri açısından analiz eder.	E			2 %6,90	1 %3,45	21 %72,41	5 %17,24		 <ul style="list-style-type: none"> ■ Doğru (%72,41) ■ Yanlış (%10,34) ■ Boş (%17,24) 		
A-22 B-20	Çevre sorunlarının oluşum ve yayılma süreçlerini küresel etkileri açısından analiz eder.	B	1 %3,45	22 %75,86				6 %20,69		 <ul style="list-style-type: none"> ■ Doğru (%75,86) ■ Yanlış (%3,45) ■ Boş (%20,69) 		
A-23 B-26	Bilgi felsefesinin konusunu ve problemlerini açıklar.	C		3 %10,34	2 %6,90	1 %3,45	3 %10,34	20 %68,97		 <ul style="list-style-type: none"> ■ Doğru (%6,90) ■ Yanlış (%24,14) ■ Boş (%68,97) 		
A-24 B-27	Felsefi düşüncenin özelliklerini açıklar.	A	18 %62,07		1 %3,45	2 %6,90		8 %27,59		 <ul style="list-style-type: none"> ■ Doğru (%62,07) ■ Yanlış (%10,34) ■ Boş (%27,59) 		
A-25 B-28	Varlık felsefesinin konusunu ve problemlerini açıklar.	B	3 %10,34	6 %20,69	2 %6,90			18 %62,07		 <ul style="list-style-type: none"> ■ Doğru (%20,69) ■ Yanlış (%17,24) ■ Boş (%62,07) 		
A-26 B-23	Öğrenmeyi etkileyen etkenleri irdeler.	D			4 %13,79	12 %41,38	2 %6,90	11 %37,93		 <ul style="list-style-type: none"> ■ Doğru (%41,38) ■ Yanlış (%20,69) ■ Boş (%37,93) 		
A-27 B-24	Duyguların davranışlarımıza etkisini fark eder.	E	5 %17,24	1 %3,45		1 %3,45	14 %48,28	8 %27,59		 <ul style="list-style-type: none"> ■ Doğru (%48,28) ■ Yanlış (%24,14) ■ Boş (%27,59) 		
A-28 B-25	Davranışı etkileyen sosyal etkenleri analiz eder.	A	11 %37,93	3 %10,34		1 %3,45	2 %6,90	12 %41,38		 <ul style="list-style-type: none"> ■ Doğru (%37,93) ■ Yanlış (%20,69) ■ Boş (%41,38) 		
A-29 B-34	Gelişim dönemlerinin temel özelliklerini kavrar.	D		13 %44,83		8 %27,59		8 %27,59		 <ul style="list-style-type: none"> ■ Doğru (%27,59) ■ Yanlış (%44,83) ■ Boş (%27,59) 		
A-30 B-33	Hayat boyu öğrenmenin önemini kavrar.	B	3 %10,34	14 %48,28	1 %3,45	1 %3,45		10 %34,48		 <ul style="list-style-type: none"> ■ Doğru (%48,28) ■ Yanlış (%17,24) ■ Boş (%34,48) 		

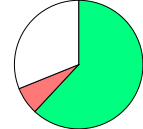
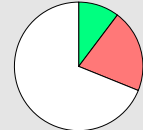
KURUM SORU ANALİZİ

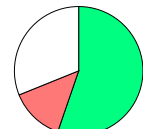
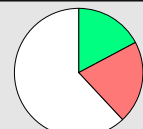
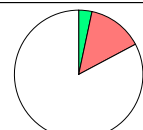
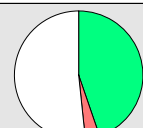
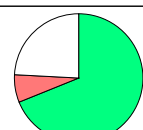
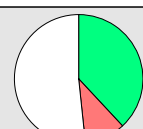
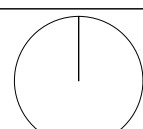
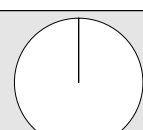
KEP AKADEMİ 12.EŞİT AĞIRLIK MANİSA / YUNUSEMRE		DİDAKTİK KALEM AYI 1							KATILIM			
									Okul	İlçe	İl	Genel
									82	357	371	3810
Soru	Kazanım	D.C.	A	B	C	D	E	Boş	Hatalı (*)			
A-31 B-32	Toplumu oluşturan öğelerin etkileşim içinde olduğunu fark eder.	C		2 %6,90	18 %62,07			9 %31,03		 <ul style="list-style-type: none"> ■ Doğru (%62,07) ■ Yanlış (%6,90) ■ Boş (%31,03) 		
A-32 B-29	Algıyı etkileyen etkenleri açıklar.	E	4 %13,79	1 %3,45	1 %3,45		3 %10,34	20 %68,97		 <ul style="list-style-type: none"> ■ Doğru (%10,34) ■ Yanlış (%20,69) ■ Boş (%68,97) 		
A-33 B-30	Kişilik konusundaki kuramları tanıır.	D			16 %55,17		2 %6,90	11 %37,93		 <ul style="list-style-type: none"> ■ Doğru (%55,17) ■ Yanlış (%6,90) ■ Boş (%37,93) 		
A-34 B-31	Ruh sağlığı kavramını bilir.	A	1 %3,45	1 %3,45	1 %3,45			26 %89,66		 <ul style="list-style-type: none"> ■ Doğru (%3,45) ■ Yanlış (%6,90) ■ Boş (%89,66) 		
A-35 B-39	İnsanın Allah ile irtibat yollarını fark eder.	B	3 %10,34	16 %55,17	1 %3,45			9 %31,03		 <ul style="list-style-type: none"> ■ Doğru (%55,17) ■ Yanlış (%13,79) ■ Boş (%31,03) 		
A-36 B-40	İsim ve sıfatlarının yansımalarıyla Allah'ı tanıır.	C			5 %17,24	3 %10,34	3 %10,34	18 %62,07		 <ul style="list-style-type: none"> ■ Doğru (%17,24) ■ Yanlış (%20,69) ■ Boş (%62,07) 		
A-37 B-38	Dini anlayış ve kültürümüzün oluşmasında etkili olan bazı şahsiyetleri tanıır.	E	3 %10,34			1 %3,45	1 %3,45	24 %82,76		 <ul style="list-style-type: none"> ■ Doğru (%3,45) ■ Yanlış (%13,79) ■ Boş (%82,76) 		
A-38 B-37	Kültürümüzde etkin olan bazı tasavvufi yorumları tanıır.	D			1 %3,45	13 %44,83		15 %51,72		 <ul style="list-style-type: none"> ■ Doğru (%44,83) ■ Yanlış (%3,45) ■ Boş (%51,72) 		
A-39 B-36	Gönül Coğrafyamız	A	20 %68,97		1 %3,45		1 %3,45	7 %24,14		 <ul style="list-style-type: none"> ■ Doğru (%68,97) ■ Yanlış (%6,90) ■ Boş (%24,14) 		
A-40 B-35	İslam düşüncesindeki ameli fihi yorumları tanıır.	C	1 %3,45	1 %3,45	11 %37,93	1 %3,45		15 %51,72		 <ul style="list-style-type: none"> ■ Doğru (%37,93) ■ Yanlış (%10,34) ■ Boş (%51,72) 		
A-41 B-42	MÖ 6. yüzyıl-MS 2. yüzyıl felsefesinin karakteristik özelliklerini açıklar.	A						29 %100,00		 <ul style="list-style-type: none"> ■ Doğru (%0,00) ■ Yanlış (%0,00) ■ Boş (%100,00) 		
A-42 B-41	Örnek felsefi metinlerden hareketle MS 2. yüzyıl-MS 15. yüzyıl filozoflarının felsefi görüşlerini analiz eder.	B						29 %100,00		 <ul style="list-style-type: none"> ■ Doğru (%0,00) ■ Yanlış (%0,00) ■ Boş (%100,00) 		

KURUM SORU ANALİZİ

KEP AKADEMİ 12.EŞİT AĞIRLIK MANİSA / YUNUSEMRE		DİDAKTİK KALEM AYI 1								KATILIM			
										Okul	İlçe	İl	Genel
										82	357	371	3810

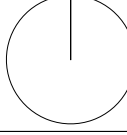
Soru	Kazanım	D.C.	A	B	C	D	E	Boş	Hatalı (*)	
A-43 B-45	Psikolojinin bir bilim dalı olma sürecini kavrar.	E						29 %100,00		 <ul style="list-style-type: none"> ■ Doğru (%0,00) ■ Yanlış (%0,00) ■ Boş (%100,00)

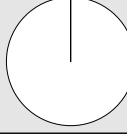
Soru	Kazanım	D.C.	A	B	C	D	E	Boş	Hatalı (*)	
A-44 B-46	Sosyolojiye Giriş	C						29 %100,00		 <ul style="list-style-type: none"> ■ Doğru (%0,00) ■ Yanlış (%0,00) ■ Boş (%100,00)

Soru	Kazanım	D.C.	A	B	C	D	E	Boş	Hatalı (*)	
A-45 B-44	Toplumu oluşturan öğelerin etkileşim içinde olduğunu fark eder.	E						29 %100,00		 <ul style="list-style-type: none"> ■ Doğru (%0,00) ■ Yanlış (%0,00) ■ Boş (%100,00)

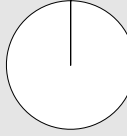
Soru	Kazanım	D.C.	A	B	C	D	E	Boş	Hatalı (*)	
A-46 B-43	Akıl ilkelerinin önemini değerlendirir.	D						29 %100,00		 <ul style="list-style-type: none"> ■ Doğru (%0,00) ■ Yanlış (%0,00) ■ Boş (%100,00)

Matematik

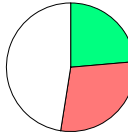
Soru	Kazanım	D.C.	A	B	C	D	E	Boş	Hatalı (*)	
A-1 B-3	Asal Sayılar ve Aralarında Asal Sayılar	D	9 %11,84	2 %2,63	6 %7,89	18 %23,68	5 %6,58	36 %47,37		 <ul style="list-style-type: none"> ■ Doğru (%23,68) ■ Yanlış (%28,95) ■ Boş (%47,37)

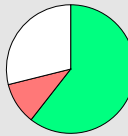
Soru	Kazanım	D.C.	A	B	C	D	E	Boş	Hatalı (*)	
A-2 B-5	Mutlak Değerli Denklemler	A	46 %60,53	2 %2,63	4 %5,26		2 %2,63	22 %28,95		 <ul style="list-style-type: none"> ■ Doğru (%60,53) ■ Yanlış (%10,53) ■ Boş (%28,95)

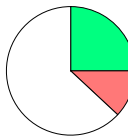
Soru	Kazanım	D.C.	A	B	C	D	E	Boş	Hatalı (*)	
A-3 B-2	EBOB-EKOK	A	19 %25,00	3 %3,95	2 %2,63	3 %3,95	1 %1,32	48 %63,16		 <ul style="list-style-type: none"> ■ Doğru (%25,00) ■ Yanlış (%11,84) ■ Boş (%63,16)

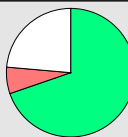
Soru	Kazanım	D.C.	A	B	C	D	E	Boş	Hatalı (*)	
A-4 B-1	Ardışık Sayılar	B	3 %3,95	53 %69,74	1 %1,32	1 %1,32		18 %23,68		 <ul style="list-style-type: none"> ■ Doğru (%69,74) ■ Yanlış (%6,58) ■ Boş (%23,68)

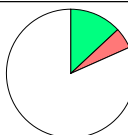
Soru	Kazanım	D.C.	A	B	C	D	E	Boş	Hatalı (*)	
A-5 B-4	EŞİTSİZLİKLER	C		3 %3,95	10 %13,16		1 %1,32	62 %81,58		 <ul style="list-style-type: none"> ■ Doğru (%13,16) ■ Yanlış (%5,26) ■ Boş (%81,58)

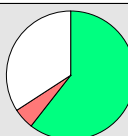

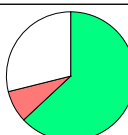
Soru	Kazanım	D.C.	A	B	C	D	E	Boş	Hatalı (*)	
A-6 B-7	Fonksiyonlarda Bileşke İşlemi	A	46 %60,53	3 %3,95		1 %1,32		26 %34,21		 <ul style="list-style-type: none"> ■ Doğru (%60,53) ■ Yanlış (%5,26) ■ Boş (%34,21)

Soru	Kazanım	D.C.	A	B	C	D	E	Boş	Hatalı (*)	
A-7 B-8	Koşullu Önerme ve İki Yönlü Koşullu Önerme	D	1 %1,32	3 %3,95	1 %1,32	48 %63,16	1 %1,32	22 %28,95		 <ul style="list-style-type: none"> ■ Doğru (%63,16) ■ Yanlış (%7,89) ■ Boş (%28,95)

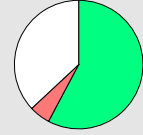
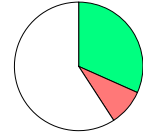
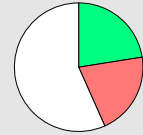
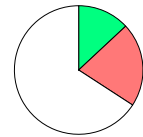
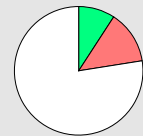
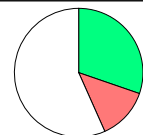
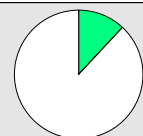
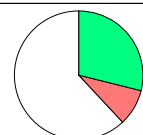
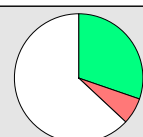
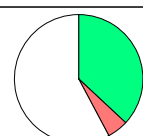
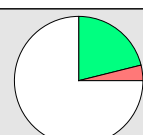
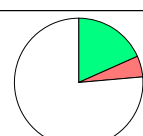
KURUM SORU ANALİZİ

KEP AKADEMİ 12.EŞİT AĞIRLIK MANİSA / YUNUSEMRE		DİDAKTİK KALEM AYI 1							KATILIM			
									Okul	İlçe	İl	Genel
									82	357	371	3810
Soru	Kazanım	D.C.	A	B	C	D	E	Boş	Hatalı (*)			
A-8 B-6	Fonksiyon Grafikleri	A	44 %57,89	3 %3,95	1 %1,32			28 %36,84		 <ul style="list-style-type: none"> ■ Doğru (%57,89) ■ Yanlış (%5,26) ■ Boş (%36,84) 		
A-9 B-11	Eşitsizlikler	D	1 %1,32	1 %1,32	3 %3,95	24 %31,58	2 %2,63	45 %59,21		 <ul style="list-style-type: none"> ■ Doğru (%31,58) ■ Yanlış (%9,21) ■ Boş (%59,21) 		
A-10 B-12	POLİNOMLAR	C			17 %22,37	4 %5,26	12 %15,79	43 %56,58		 <ul style="list-style-type: none"> ■ Doğru (%22,37) ■ Yanlış (%21,05) ■ Boş (%56,58) 		
A-11 B-10	Küme Kavramı ve Kümelerde İşlemler	C	2 %2,63	3 %3,95	10 %13,16	3 %3,95	8 %10,53	50 %65,79		 <ul style="list-style-type: none"> ■ Doğru (%13,16) ■ Yanlış (%21,05) ■ Boş (%65,79) 		
A-12 B-9	Tekrarlı Permütasyon	E	3 %3,95	2 %2,63	4 %5,26	1 %1,32	7 %9,21	59 %77,63		 <ul style="list-style-type: none"> ■ Doğru (%9,21) ■ Yanlış (%13,16) ■ Boş (%77,63) 		
A-13 B-17	OLASILIK	C	4 %5,26	3 %3,95	23 %30,26	1 %1,32	2 %2,63	43 %56,58		 <ul style="list-style-type: none"> ■ Doğru (%30,26) ■ Yanlış (%13,16) ■ Boş (%56,58) 		
A-14 B-19	PERMÜTASYON, KOMBİNASYON, BINOM AÇILIMI	C			9 %11,84			67 %88,16		 <ul style="list-style-type: none"> ■ Doğru (%11,84) ■ Yanlış (%0,00) ■ Boş (%88,16) 		
A-15 B-18	İKİNCİ DERECEDEDEN DENKLEMLER	D	1 %1,32	4 %5,26	1 %1,32	22 %28,95	1 %1,32	47 %61,84		 <ul style="list-style-type: none"> ■ Doğru (%28,95) ■ Yanlış (%9,21) ■ Boş (%61,84) 		
A-16 B-20	Geometrik Dizi	C		3 %3,95	23 %30,26		2 %2,63	48 %63,16		 <ul style="list-style-type: none"> ■ Doğru (%30,26) ■ Yanlış (%6,58) ■ Boş (%63,16) 		
A-17 B-15	Üstel ve Logaritmik Denklemler	A	28 %36,84		2 %2,63	1 %1,32	1 %1,32	44 %57,89		 <ul style="list-style-type: none"> ■ Doğru (%36,84) ■ Yanlış (%5,26) ■ Boş (%57,89) 		
A-18 B-16	Logaritmik Fonksiyonlar ve Grafikleri	C		1 %1,32	16 %21,05	1 %1,32	1 %1,32	57 %75,00		 <ul style="list-style-type: none"> ■ Doğru (%21,05) ■ Yanlış (%3,95) ■ Boş (%75,00) 		
A-19 B-13	Birinci Dereceden Denklemler ve Eşitsizlikler	E		2 %2,63	1 %1,32	1 %1,32	14 %18,42	58 %76,32		 <ul style="list-style-type: none"> ■ Doğru (%18,42) ■ Yanlış (%5,26) ■ Boş (%76,32) 		

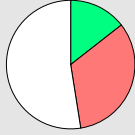
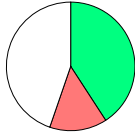
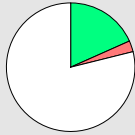
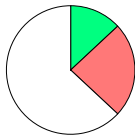
KURUM SORU ANALİZİ

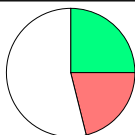
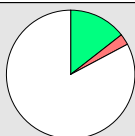
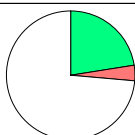
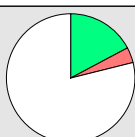
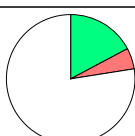
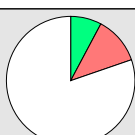
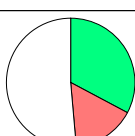
KEP AKADEMİ 12.EŞİT AĞIRLIK MANİSA / YUNUSEMRE		DİDAKTİK KALEM AYI 1							KATILIM			
									Okul	İlçe	İl	Genel
									82	357	371	3810
Soru	Kazanım	D.C.	A	B	C	D	E	Boş	Hatalı (*)			
A-20 B-14	Limit ve Süreklilik	D	2 %2,63	9 %11,84	6 %7,89	11 %14,47	8 %10,53	40 %52,63		 Doğru (%14,47) Yanlış (%32,89) Boş (%52,63)		
A-21 B-24	Bir fonksiyonun bir noktadaki limiti, soldan limit ve sağdan limit kavramlarını açıklar.	A	31 %40,79	2 %2,63	5 %6,58	2 %2,63	2 %2,63	34 %44,74		 Doğru (%40,79) Yanlış (%14,47) Boş (%44,74)		
A-22 B-23	Türevin Uygulamaları	C		2 %2,63	14 %18,42			60 %78,95		 Doğru (%18,42) Yanlış (%2,63) Boş (%78,95)		
A-23 B-22	Türev Kuralları	A	10 %13,16			11 %14,47	7 %9,21	48 %63,16		 Doğru (%13,16) Yanlış (%23,68) Boş (%63,16)		
A-24 B-21	Türevin Uygulamaları	D			3 %3,95	5 %6,58	1 %1,32	67 %88,16		 Doğru (%6,58) Yanlış (%5,26) Boş (%88,16)		
A-25 B-26	Artanlık-Azalanlık-Ekstremum Noktalar	B	8 %10,53	19 %25,00	6 %7,89	1 %1,32	1 %1,32	41 %53,95		 Doğru (%25,00) Yanlış (%21,05) Boş (%53,95)		
A-26 B-27	Belirsiz İntegral	C	1 %1,32		11 %14,47		1 %1,32	63 %82,89		 Doğru (%14,47) Yanlış (%2,63) Boş (%82,89)		
A-27 B-25	İntegral ile Alan Hesabı	E	1 %1,32		2 %2,63		17 %22,37	56 %73,68		 Doğru (%22,37) Yanlış (%3,95) Boş (%73,68)		
A-28 B-29	İntegral ile Alan Hesabı	B	1 %1,32	13 %17,11	1 %1,32		1 %1,32	60 %78,95		 Doğru (%17,11) Yanlış (%3,95) Boş (%78,95)		
A-29 B-30	TRİGONOMETRİ	E	1 %1,32	1 %1,32	1 %1,32	1 %1,32	13 %17,11	59 %77,63		 Doğru (%17,11) Yanlış (%5,26) Boş (%77,63)		
A-30 B-28	Yarım Açılı Formülleri	C		3 %3,95	6 %7,89	2 %2,63	4 %5,26	61 %80,26		 Doğru (%7,89) Yanlış (%11,84) Boş (%80,26)		
A-31 B-32	Trigonometrik Fonksiyonların Aralığı ve Sıralaması	D		1 %1,32	10 %13,16	25 %32,89	1 %1,32	39 %51,32		 Doğru (%32,89) Yanlış (%15,79) Boş (%51,32)		

KURUM SORU ANALİZİ

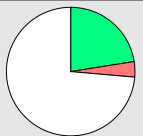
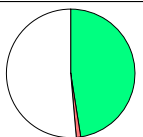
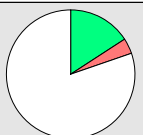
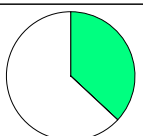
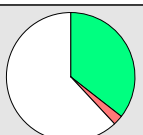
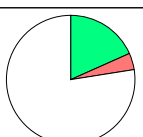
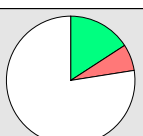
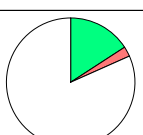
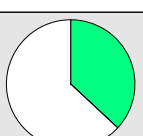
KEP AKADEMİ 12.EŞİT AĞIRLIK MANİSA / YUNUSEMRE		DİDAKTİK KALEM AYI 1							KATILIM			
									Okul	İlçe	İl	Genel
									82	357	371	3810
Soru	Kazanım	D.C.	A	B	C	D	E	Boş	Hatalı (*)			
A-32 B-33	Yarım Açılı Formülleri	A	17 %22,37		1 %1,32		2 %2,63	56 %73,68		 <ul style="list-style-type: none"> ■ Doğru (%22,37) ■ Yanlış (%3,95) ■ Boş (%73,68) 		
A-33 B-31	SAYILAR	C		1 %1,32	36 %47,37			39 %51,32		 <ul style="list-style-type: none"> ■ Doğru (%47,37) ■ Yanlış (%1,32) ■ Boş (%51,32) 		
A-34 B-35	Sayı Problemleri	E	1 %1,32		2 %2,63		12 %15,79	61 %80,26		 <ul style="list-style-type: none"> ■ Doğru (%15,79) ■ Yanlış (%3,95) ■ Boş (%80,26) 		
A-35 B-36	Köklü ifadeler	D				28 %36,84		48 %63,16		 <ul style="list-style-type: none"> ■ Doğru (%36,84) ■ Yanlış (%0,00) ■ Boş (%63,16) 		
A-36 B-37	Üslü ifadeler	A	27 %35,53		1 %1,32	1 %1,32		47 %61,84		 <ul style="list-style-type: none"> ■ Doğru (%35,53) ■ Yanlış (%2,63) ■ Boş (%61,84) 		
A-37 B-34	ÇARPANLARA AYIRMA VE ÖZDEŞLİKLER	E		2 %2,63	1 %1,32		14 %18,42	59 %77,63		 <ul style="list-style-type: none"> ■ Doğru (%18,42) ■ Yanlış (%3,95) ■ Boş (%77,63) 		
A-38 B-39	Kesir Problemleri	C	2 %2,63		12 %15,79	1 %1,32	2 %2,63	59 %77,63		 <ul style="list-style-type: none"> ■ Doğru (%15,79) ■ Yanlış (%6,58) ■ Boş (%77,63) 		
A-39 B-40	Yaş Problemleri	E			2 %2,63		12 %15,79	62 %81,58		 <ul style="list-style-type: none"> ■ Doğru (%15,79) ■ Yanlış (%2,63) ■ Boş (%81,58) 		
A-40 B-38	Küre, dik dairesel silindire ve dik dairesel koninin alan ve hacim bağlantılarını oluşturarak işlemler yapar.	D				28 %36,84		48 %63,16		 <ul style="list-style-type: none"> ■ Doğru (%36,84) ■ Yanlış (%0,00) ■ Boş (%63,16) 		

Fen Bilimleri

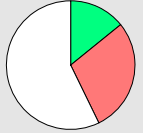
A-1 B-4	Basit makineler ile ilgili hesaplamalar yapar.	C	1 %14,29					6 %85,71		 <ul style="list-style-type: none"> ■ Doğru (%0,00) ■ Yanlış (%14,29) ■ Boş (%85,71)
A-2 B-3	Cisimlerin hareketini mekanik enerjinin korunumunu kullanarak analiz eder.	D	2 %28,57			1 %14,29		4 %57,14		 <ul style="list-style-type: none"> ■ Doğru (%14,29) ■ Yanlış (%28,57) ■ Boş (%57,14)

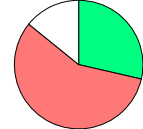
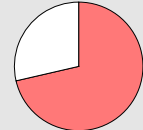
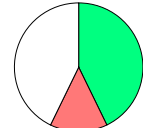
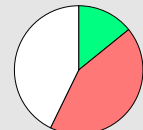
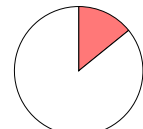
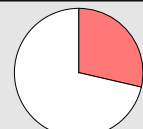
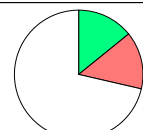
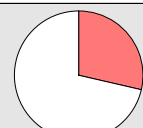
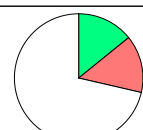
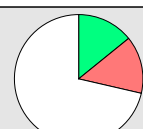
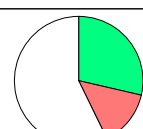
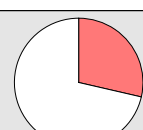

KURUM SORU ANALİZİ

KEP AKADEMİ 12.EŞİT AĞIRLIK MANİSA / YUNUSEMRE		DİDAKTİK KALEM AYI 1							KATILIM			
									Okul	İlçe	İl	Genel
									82	357	371	3810
Soru	Kazanım	D.C.	A	B	C	D	E	Boş	Hatalı (*)	 <ul style="list-style-type: none"> ■ Doğru (%28,57) ■ Yanlış (%57,14) ■ Boş (%14,29) 		
A-3 B-1	Yay sarkacı ve basit sarkaçta periyodun bağlı olduğu değişkenleri belirler.	A	2 %28,57			1 %14,29	3 %42,86	1 %14,29				
Soru	Kazanım	D.C.	A	B	C	D	E	Boş	Hatalı (*)	 <ul style="list-style-type: none"> ■ Doğru (%0,00) ■ Yanlış (%71,43) ■ Boş (%28,57) 		
A-4 B-2	Düşen cisimlere etki eden hava direnç kuvvetinin bağlı olduğu değişkenleri analiz eder.	D	1 %14,29	2 %28,57	1 %14,29		1 %14,29	2 %28,57				
Soru	Kazanım	D.C.	A	B	C	D	E	Boş	Hatalı (*)	 <ul style="list-style-type: none"> ■ Doğru (%42,86) ■ Yanlış (%14,29) ■ Boş (%42,86) 		
A-5 B-8	Denge ve Denge Şartları	D	1 %14,29			3 %42,86		3 %42,86				
Soru	Kazanım	D.C.	A	B	C	D	E	Boş	Hatalı (*)	 <ul style="list-style-type: none"> ■ Doğru (%14,29) ■ Yanlış (%42,86) ■ Boş (%42,86) 		
A-6 B-5	Newton'ın Hareket Yasaları	A	1 %14,29	2 %28,57			1 %14,29	3 %42,86				
Soru	Kazanım	D.C.	A	B	C	D	E	Boş	Hatalı (*)	 <ul style="list-style-type: none"> ■ Doğru (%0,00) ■ Yanlış (%14,29) ■ Boş (%85,71) 		
A-7 B-6	Bir boyutta sabit ivmeli hareketi analiz eder.	B	1 %14,29					6 %85,71				
Soru	Kazanım	D.C.	A	B	C	D	E	Boş	Hatalı (*)	 <ul style="list-style-type: none"> ■ Doğru (%0,00) ■ Yanlış (%28,57) ■ Boş (%71,43) 		
A-8 B-7	Alternatif ve doğru akım devrelerinde direncin, bobinin ve sığacın davranışını açıklar.	B	1 %14,29		1 %14,29			5 %71,43				
Soru	Kazanım	D.C.	A	B	C	D	E	Boş	Hatalı (*)	 <ul style="list-style-type: none"> ■ Doğru (%14,29) ■ Yanlış (%14,29) ■ Boş (%71,43) 		
A-9 B-12	Güneş pillerinin çalışma şeklini açıklar.	E				1 %14,29	1 %14,29	5 %71,43				
Soru	Kazanım	D.C.	A	B	C	D	E	Boş	Hatalı (*)	 <ul style="list-style-type: none"> ■ Doğru (%0,00) ■ Yanlış (%28,57) ■ Boş (%71,43) 		
A-10 B-14	Compton Saçılması ve de Broglie Dalga Boyu	C		1 %14,29		1 %14,29		5 %71,43				
Soru	Kazanım	D.C.	A	B	C	D	E	Boş	Hatalı (*)	 <ul style="list-style-type: none"> ■ Doğru (%14,29) ■ Yanlış (%14,29) ■ Boş (%71,43) 		
A-11 B-9	Manyetik akı ve indüksiyon akımı ile ilgili hesaplamalar yapar.	D	1 %14,29			1 %14,29		5 %71,43				
Soru	Kazanım	D.C.	A	B	C	D	E	Boş	Hatalı (*)	 <ul style="list-style-type: none"> ■ Doğru (%14,29) ■ Yanlış (%14,29) ■ Boş (%71,43) 		
A-12 B-11	Elektromanyetik dalgaların ortak özelliklerini açıklar.	C			1 %14,29	1 %14,29		5 %71,43				
Soru	Kazanım	D.C.	A	B	C	D	E	Boş	Hatalı (*)	 <ul style="list-style-type: none"> ■ Doğru (%28,57) ■ Yanlış (%14,29) ■ Boş (%57,14) 		
A-13 B-10	Doppler olayının etkilerini ışık ve ses dalgalarından örneklerle açıklar.	A	2 %28,57			1 %14,29		4 %57,14				
Soru	Kazanım	D.C.	A	B	C	D	E	Boş	Hatalı (*)	 <ul style="list-style-type: none"> ■ Doğru (%0,00) ■ Yanlış (%28,57) ■ Boş (%71,43) 		
A-14 B-13	Radyoaktif bozunma sonucu atomun kütle numarası, atom numarası ve enerjisindeki değişimi açıklar.	E			1 %14,29	1 %14,29		5 %71,43				

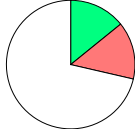
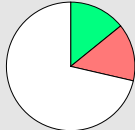
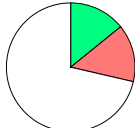
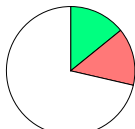
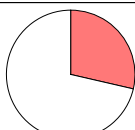
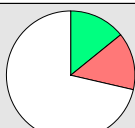
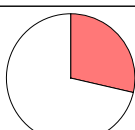
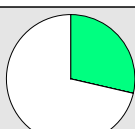
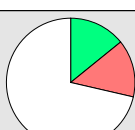
KURUM SORU ANALİZİ

KEP AKADEMİ 12.EŞİT AĞIRLIK MANİSA / YUNUSEMRE		DİDAKTİK KALEM AYT 1								KATILIM				
										Okul	İlçe	İl	Genel	
										82	357	371	3810	
Soru	Kazanım	D.C.	A	B	C	D	E	Boş	Hatalı (*)					
A-15 B-17	Atomun Kuantum Modeli	B		1 %14,29				1 %14,29	5 %71,43		 <ul style="list-style-type: none"> ■ Doğru (%14,29) ■ Yanlış (%14,29) ■ Boş (%71,43) 			
A-16 B-18	İdeal Gaz Yasası	D				1 %14,29		1 %14,29	5 %71,43		 <ul style="list-style-type: none"> ■ Doğru (%14,29) ■ Yanlış (%14,29) ■ Boş (%71,43) 			
A-17 B-15	Derişim Birimleri	C			1 %14,29	1 %14,29			5 %71,43		 <ul style="list-style-type: none"> ■ Doğru (%14,29) ■ Yanlış (%14,29) ■ Boş (%71,43) 			
A-18 B-16	Tepkimelerde Isı Değişimi	E				2 %28,57	2 %28,57		5 %71,43		 <ul style="list-style-type: none"> ■ Doğru (%0,00) ■ Yanlış (%28,57) ■ Boş (%71,43) 			
A-19 B-20	Tepkime Hızları	E				1 %14,29	1 %14,29		5 %71,43		 <ul style="list-style-type: none"> ■ Doğru (%14,29) ■ Yanlış (%14,29) ■ Boş (%71,43) 			
A-20 B-19	Kimyasal Denge	E					2 %28,57		5 %71,43		 <ul style="list-style-type: none"> ■ Doğru (%28,57) ■ Yanlış (%0,00) ■ Boş (%71,43) 			
A-21 B-22	Zayıf Asit ve Baz Çözeltilerinde pH	C		1 %14,29				1 %14,29	5 %71,43		 <ul style="list-style-type: none"> ■ Doğru (%0,00) ■ Yanlış (%28,57) ■ Boş (%71,43) 			
A-22 B-24	Çözünme-Çökme Dengeleri	E	1 %14,29					1 %14,29	5 %71,43		 <ul style="list-style-type: none"> ■ Doğru (%14,29) ■ Yanlış (%14,29) ■ Boş (%71,43) 			
A-23 B-21	İndirgenme-Yükseltgenme Tepkimeleri (Redoks)	C		1 %14,29				1 %14,29	5 %71,43		 <ul style="list-style-type: none"> ■ Doğru (%0,00) ■ Yanlış (%28,57) ■ Boş (%71,43) 			
A-24 B-23	Elektrot Potansiyelleri	E					2 %28,57		5 %71,43		 <ul style="list-style-type: none"> ■ Doğru (%28,57) ■ Yanlış (%0,00) ■ Boş (%71,43) 			
A-25 B-26	Anorganik ve Organik Bileşikler	E			1 %14,29			1 %14,29	5 %71,43		 <ul style="list-style-type: none"> ■ Doğru (%14,29) ■ Yanlış (%14,29) ■ Boş (%71,43) 			
A-26 B-27	Hidrokarbonlar / Alkenler	E			1 %14,29			1 %14,29	5 %71,43		 <ul style="list-style-type: none"> ■ Doğru (%14,29) ■ Yanlış (%14,29) ■ Boş (%71,43) 			

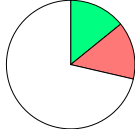
KURUM SORU ANALİZİ

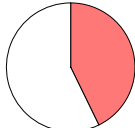
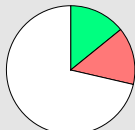
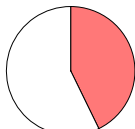
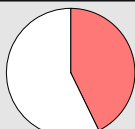
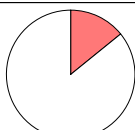
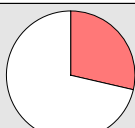
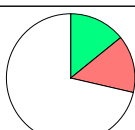
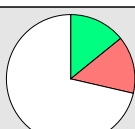
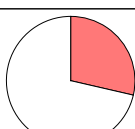
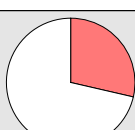
KEP AKADEMİ 12.EŞİT AĞIRLIK MANİSA / YUNUSEMRE		DİDAKTİK KALEM AYT 1							KATILIM			
									Okul	İlçe	İl	Genel
									82	357	371	3810
Soru	Kazanım	D.C.	A	B	C	D	E	Boş	Hatalı (*)			
A-27 B-25	Hidrokarbonlar / Alkinler	B		1 %14,29	1 %14,29			5 %71,43		 <ul style="list-style-type: none"> ■ Doğru (%14,29) ■ Yanlış (%14,29) ■ Boş (%71,43) 		
A-28 B-29	Kulak	C			2 %28,57			5 %71,43		 <ul style="list-style-type: none"> ■ Doğru (%28,57) ■ Yanlış (%0,00) ■ Boş (%71,43) 		
A-29 B-28	Emilim	E			3 %42,86			4 %57,14		 <ul style="list-style-type: none"> ■ Doğru (%0,00) ■ Yanlış (%42,86) ■ Boş (%57,14) 		
A-30 B-34	İdrar Oluşumunun Aşamaları	B		1 %14,29		1 %14,29		5 %71,43		 <ul style="list-style-type: none"> ■ Doğru (%14,29) ■ Yanlış (%14,29) ■ Boş (%71,43) 		
A-31 B-35	Kas Çeşitleri	C		1 %14,29			2 %28,57	4 %57,14		 <ul style="list-style-type: none"> ■ Doğru (%0,00) ■ Yanlış (%42,86) ■ Boş (%57,14) 		
A-32 B-30	Kan Damarları	D	2 %28,57		1 %14,29			4 %57,14		 <ul style="list-style-type: none"> ■ Doğru (%0,00) ■ Yanlış (%42,86) ■ Boş (%57,14) 		
A-33 B-31	Solunum ve Fermantasyon Karşılaştırma	A			1 %14,29			6 %85,71		 <ul style="list-style-type: none"> ■ Doğru (%0,00) ■ Yanlış (%14,29) ■ Boş (%85,71) 		
A-34 B-32	Fotosentez Reaksiyonları	A			1 %14,29		1 %14,29	5 %71,43		 <ul style="list-style-type: none"> ■ Doğru (%0,00) ■ Yanlış (%28,57) ■ Boş (%71,43) 		
A-35 B-33	Translasyon	E		1 %14,29			1 %14,29	5 %71,43		 <ul style="list-style-type: none"> ■ Doğru (%14,29) ■ Yanlış (%14,29) ■ Boş (%71,43) 		
A-36 B-37	Replikasyon	B		1 %14,29		1 %14,29		5 %71,43		 <ul style="list-style-type: none"> ■ Doğru (%14,29) ■ Yanlış (%14,29) ■ Boş (%71,43) 		
A-37 B-38	Tozlaşma ve Döllenme	C		2 %28,57				5 %71,43		 <ul style="list-style-type: none"> ■ Doğru (%0,00) ■ Yanlış (%28,57) ■ Boş (%71,43) 		
A-38 B-36	Bitkilerde Hareket	D		1 %14,29	1 %14,29			5 %71,43		 <ul style="list-style-type: none"> ■ Doğru (%0,00) ■ Yanlış (%28,57) ■ Boş (%71,43) 		

KURUM SORU ANALİZİ

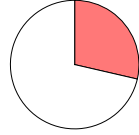
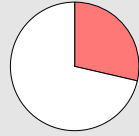
KEP AKADEMİ 12.EŞİT AĞIRLIK MANİSA / YUNUSEMRE		DİDAKTİK KALEM AYT 1								KATILIM			
										Okul	İlçe	İl	Genel
										82	357	371	3810
Soru	Kazanım	D.C.	A	B	C	D	E	Boş	Hatalı (*)	Doğru Yanlış Boş			
A-39 B-40	Çevre Şartlarının Genetik Değişimlerin Sürekliliğine Etkisi	C		1 %14,29		1 %14,29		5 %71,43			Doğru (%0,00) Yanlış (%28,57) Boş (%71,43)		
A-40 B-39	Büyüme Eğrileri	A		1 %14,29			1 %14,29	5 %71,43			Doğru (%0,00) Yanlış (%28,57) Boş (%71,43)		