













## OKUL NET LİSTESİ (LGS sıralı)

										KATILIMLAR																					
İL		İLÇE		OKUL				SINAV ADI				OKUL	İLÇE	İL	GENEL																
MANİSA		ŞEHZADELER		ÖZEL KEP ÇINAR KİŞİSEL GELİŞİM KURSU				8.SINIF SON VİRAJ 2.DENEME				203	225	797	25822																
Sıra	Ö.No	İsim	Sınıf	Sözel (TÜR)			Sözel (TAR)			Sözel (DİN)			Sözel (İNG)			Sayısal (MAT)			Sayısal (FEN)												
				Türkçe			Tarih			Din K.ve A.B.			İngilizce			Matematik			Fen			Toplam			LGS	Dereceler					
				D	Y	N	D	Y	N	D	Y	N	D	Y	N	D	Y	N	D	Y	N	D	Y	N	Puanı	Snf	Okul	İlçe	İl	Genel	
Genel Ortalama				11	7	8,53	6	3	4,61	6	3	5,55	5	3	4,08	5	7	3,01	10	8	7,20	43	30	32,98	297,790						
Okul Ortalaması				15	4	13,69	8	2	7,07	8	1	7,85	8	1	7,18	7	5	5,91	15	4	13,28	61	18	54,98	371,740						
199	0	CANSU BAŞARICI	2C	9	6	7,00	7	0	7,00	4	3	3,00	1	2	0,33	0	4	-1,33	7	5	5,33	28	20	21,33	259,366	6	199	219	713	16307 % 63	
200	0	EREN BALIKÇI	3H	10	9	7,00	4	6	2,00	7	3	6,00	6	4	4,67	5	13	0,67	6	14	1,33	38	49	21,67	255,290	10	200	220	718	16758 % 65	
201	0	UTKU ÇAPAR	8C	5	14	0,33	4	6	2,00	5	4	3,67	6	4	4,67	3	4	1,67	9	6	7,00	32	38	19,34	249,510	1	201	221	728	17411 % 67	
202	0	HASRET AVKIRAN	3H	11	9	8,00	5	5	3,33	3	7	0,67	4	3	3,00	4	7	1,67	5	15	0,00	32	46	16,67	247,961	11	202	222	731	17595 % 68	
203	0	BATUHAN GENÇER	1*	7	4	5,67	3	1	2,67	0	1	-0,33	0	1	-0,33	3	6	1,00	5	7	2,67	18	20	11,35	237,950	1	203	223	750	18832 % 73	

NET ORTALAMALARINA GÖRE KIYASLAMA

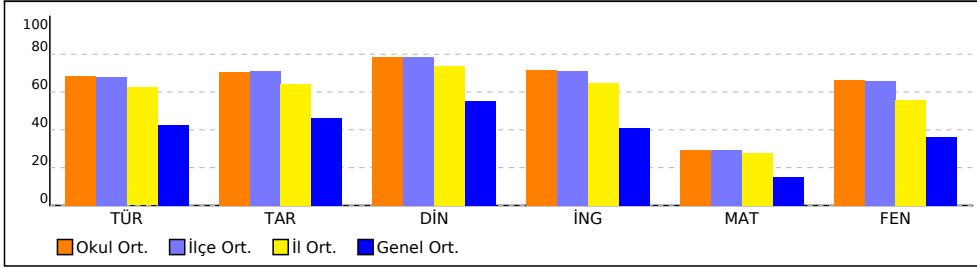

PUAN ORT. GÖRE KIYAS

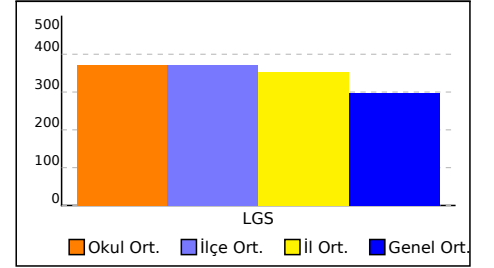

NET ORTALAMASINA GÖRE ŞUBE KARŞILAŞTIRMA

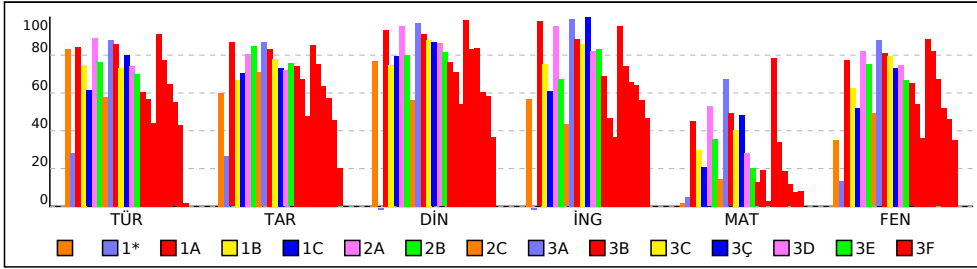

PUANA GÖRE ŞUBE KIYAS

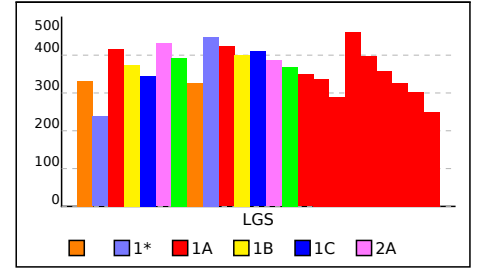

# KURUM KARNESİ

İL	İLÇE	OKUL			SINAV		
MANİSA	ŞEHZADELER	ÖZEL KEP ÇINAR KİŞİSEL GELİŞİM KURSU			8.SINIF SON VİRAJ 2.DENEME		
	Sözel (TÜR)	Sözel (TAR)	Sözel (DİN)	Sözel (İNG)	Sayısal (MAT)	Sayısal (FEN)	
	Türkçe	Tarih	Din K.ve A.B.	İngilizce	Matematik	Fen	Toplam
	Net	Net	Net	Net	Net	Net	Puan
Okul (203)	13,69	7,07	7,85	7,18	5,91	13,28	54,98
	▲	▲	▲	▲	▲	▲	▲
İlçe (225)	13,58 (1)	7,11 (2)	7,85 (1)	7,10 (1)	5,89 (1)	13,17 (1)	54,70 (1)
İl (797)	12,48 (3)	6,41 (4)	7,37 (4)	6,47 (2)	5,57 (4)	11,12 (2)	49,42 (3)
Genel (25822)	8,53 (37)	4,61 (38)	5,55 (44)	4,08 (42)	3,01 (60)	7,20 (29)	32,98 (39)

Yukarıdaki tabloda okul satırında yazan değerler okulunuza ait ortalamalardır. Bu satırın altındaki oklar, okul ortalamasının genel ortalamaya göre durumunu gösterir. İlçe, il ve genel satırlarında ise; ilçenize, ilinize ve genele ait ortalama gösterilir.

## ŞUBE ORTALAMALARI

	Sözel (TÜR)	Sözel (TAR)	Sözel (DİN)	Sözel (İNG)	Sayısal (MAT)	Sayısal (FEN)	Toplam	LGS
	Türkçe	Tarih	Din K.ve A.B.	İngilizce	Matematik	Fen	Net	Puan
	Net	Net	Net	Net	Net	Net	Net	Puan
(1)	16,67	6,00	7,67	5,67	0,33	7,00	43,34	330,600
1*	5,67	2,67	-0,33	-0,33	1,00	2,67	11,35	237,950
(1)	16,89	8,67	9,33	9,78	9,00	15,50	69,17	417,300
1A	14,92	6,67	7,46	7,54	5,96	12,50	55,05	373,160
(6)	12,26	7,07	7,93	6,11	4,19	10,37	47,93	344,680
1B	17,78	8,06	9,56	9,56	10,56	16,44	71,96	430,750
(8)	15,25	8,50	8,00	6,75	7,17	15,04	60,71	393,110
1C	11,56	7,11	5,61	4,33	2,89	9,83	41,33	326,880
(9)	17,57	8,67	9,69	9,90	13,49	17,56	76,88	448,700
2A	17,20	8,33	9,11	8,86	9,83	16,25	69,58	422,910
(6)	14,63	7,81	8,81	8,59	8,07	15,89	63,80	400,960
2B	16,00	7,33	8,67	10,00	9,67	14,67	66,34	409,690
(8)	14,88	7,19	8,62	8,21	5,67	14,93	59,50	385,870
2C	13,97	7,56	8,14	8,33	4,08	13,33	55,41	368,480
(6)	12,10	7,43	7,63	6,90	2,53	13,00	49,59	349,040
3A	11,38	6,76	7,11	4,69	3,89	10,82	44,65	337,230
(13)	8,79	4,79	5,42	3,67	0,52	7,24	30,43	288,830
3B	18,26	8,52	9,85	9,56	15,70	17,67	79,56	461,120
(12)	15,50	7,55	8,31	7,44	6,78	16,42	62,00	398,280
3C	12,91	6,38	8,38	6,56	3,76	13,42	51,41	358,650
(9)	11,00	5,72	6,05	6,41	2,31	10,38	41,87	325,920
3D	8,61	4,55	5,85	5,61	1,49	9,21	35,32	303,620
(12)	0,33	2,00	3,67	4,67	1,67	7,00	19,34	249,510
3E								
(10)								
3F								
(15)								
3G								
(11)								
3H								
(1)								
4A								
(9)								
4B								
(12)								
4C								
(15)								
4D								
(13)								
4E								
(11)								
8C								
(1)								

Yukarıdaki şube ortalamaları tablosunda şubelerinize ait ortalamalar okul ortalaması ile kıyaslanmıştır. Şube isimlerinin altında parantez içindeki değerler şube katılımıdır. Eğer şube ortalaması, okul ortalamasından daha iyiye yeşil yazı rengiyle, kötüye kırmızı yazı rengiyle gösterilir.

## KATILIM RAPORU

	Sınava Katılan				
	Öğrenci	Sınıf	Okul	İlçe	İl
ÖZEL KEP ÇINAR KİŞİSEL GELİŞİM KURSU okulunda	203	23			
ŞEHZADELER ilçesinde	225	25	2		
MANİSA ilinde	797	66	10	5	
Genelde	25822	1690	313	111	51

## DERECELER

Genelde sınavta 313 okul katıldı, okulunuz [LGS] puanında 41. oldu
MANİSA ilinde sınavta 10 okul katıldı, okulunuz [LGS] puanında 3. oldu
ŞEHZADELER ilçesinde sınavta 2 okul katıldı, okulunuz [LGS] puanında 1. oldu



# KURUM KARNESİ

İL	İLÇE	OKUL	SINAV
MANİSA	ŞEHZADELER	ÖZEL KEP ÇINAR KİŞİSEL GELİŞİM KURSU	8.SINIF SON VİRAJ 2.DENEME

NET ORTALAMALARINA GÖRE KIYASLAMA

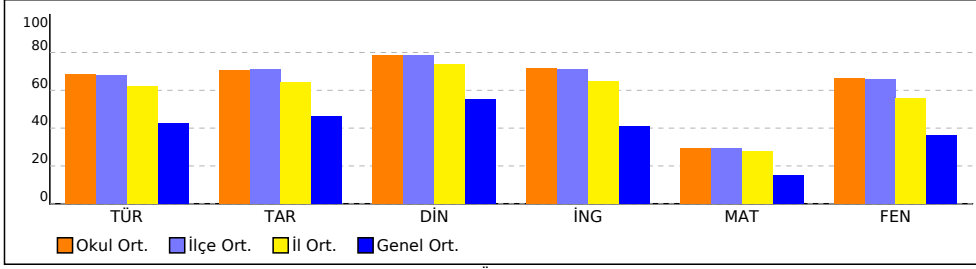

PUAN ORT. GÖRE KIYAS

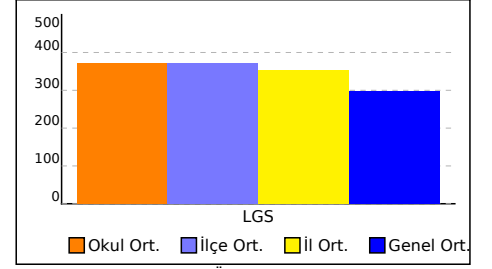

NET ORTALAMASINA GÖRE ŞUBE KARŞILAŞTIRMA

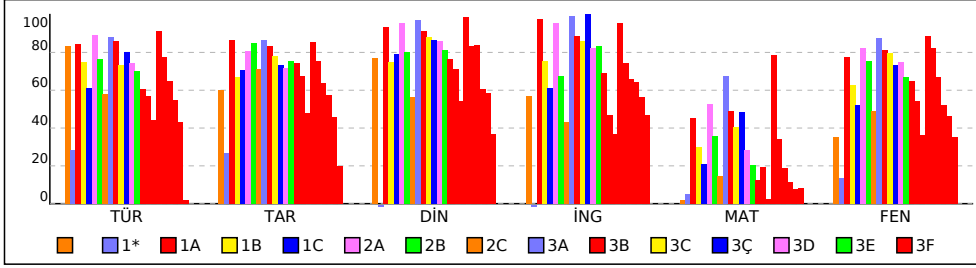

PUANA GÖRE ŞUBE KIYAS

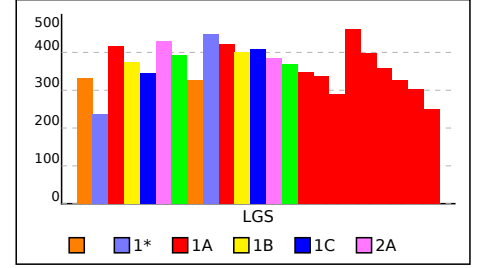

# KURUM KARNESİ

İL	İLÇE	OKUL	SINAV
MANİSA	ŞEHZADELER	ÖZEL KEP ÇINAR KİŞİSEL GELİŞİM KURSU	8.SINIF SON VİRAJ 2.DENEME

Bu sayfada kurumunuzdaki öğrencilere ait kazanım analizi verilmektedir. Her test başlığının yanında ilgili testle ilgili işlem yapmış öğrenci sayısı verilmektedir. Her kazanım için başarı durumu hesaplanırken bu öğrenci sayıları dikkate alınmıştır.

Sözel (TÜR)	Soru	D	Y	%	Sayısal (MAT)	Soru	D	Y	%
<b>Türkçe</b>					<b>Matematik</b>				
[-] Noktalama işaretlerine dikkat ederek sesli ve sessiz okur.	1	0,37	0,45	37	[-] Üslü ifadelerle ilgili temel kuralları anlar, birbirine denk ifadeler oluşturur.	3	0,95	0,56	32
[-] Metinle ilgili sorular sorar.	1	0,48	0,48	48	[-] Kareköklü ifadelerde çarpma ve bölme işlemlerini yapar.	1	0,28	0,33	28
					[-] İki doğal sayının en büyük ortak bölenini (EBOB) ve en küçük ortak katını (EKOK) hesaplar, ilgili problemleri çözer.	3	0,70	0,74	23
					[-] Kareköklü bir ifade ile çarpıldığında, sonucu bir doğal sayı yapan çarpanlara örnek verir.	2	0,76	0,63	38
					[-] Tam kare olmayan kareköklü bir sayının hangi iki doğal sayı arasında olduğunu belirler.	2	0,89	0,39	44
					[-] Çok büyük ve çok küçük sayıları bilimsel gösterimle ifade eder ve karşılaştırır.	2	0,95	0,68	47
					[-] Kareköklü ifadelerde toplama ve çıkarma işlemlerini yapar.	1	0,15	0,16	15
					[-] Tam sayıların, tam sayı kuvvetlerini hesaplar.	1	0,46	0,10	46
					[-] Kareköklü bir ifadeyi a kök b şeklinde yazar ve a kök b şeklindeki ifadede katsayıyı kök içine alır.	1	0,17	0,33	17

# 8.SINIF SON VİRAJ 2.DENEME



330,604 % 34,39

MANİSA / ŞEHZADELER  
ÖZEL KEP ÇINAR KİŞİSEL GELİŞİM KURSU

- 0  
BURAK YAKUT

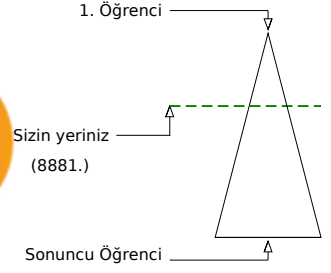
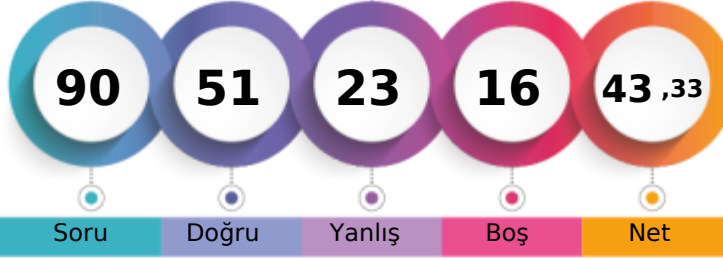

Öğrenci Sıra No	Şube	Kurum	İlçe	İl	Genel
1		157	173	509	8881 % 34,39
Sınava Katılan Öğrenci Sayısı	1	203	225	797	25822

Sözel (TÜR)	Soru	Doğru	Yanlış	Boş	Net	Başarı
	20	17	1	2	16,67	% 83
Cevap Anahtarı	B	CCBDBACBDCADDBABADCA				
Cevaplarınız		CCBDBA BCDADBABBDCDA				

Türkçe	S	D	Y	B%
Bağlamdan yararlanarak bilmediği kelime ve kelime gruplarının anlamını tahmin eder.	3	2	1	67
Metinde önemli noktaların vurgulanış biçimlerini kavrar.	1	1	0	100
Filiimsilerin cümledeki işlevlerini kavrar.	1	1	0	100
Metindeki söz sanatlarını tespit eder.	1	1	0	100
Noktalama işaretlerini dikkat ederek sesli ve sessiz okur.	1	0	0	0
Yazdıklarını düzenler.	1	0	0	0
Cümlenin öğelerini ayırır eder.	1	1	0	100
Görsellerle ilgili soruları cevaplar.	1	1	0	100
Grafik, tablo ve çizelgeyle sunulan bilgileri yorumlar.	2	2	0	100
Metinle ilgili soruları sorar.	1	1	0	100
Metin türlerini ayırır eder.	1	1	0	100
Metinde ele alınan sorunlara farklı çözümler üretir.	1	1	0	100
Metindeki yardımcı fikirleri belirler.	1	1	0	100
Metindeki iş ve işlem basamaklarını kavrar.	1	1	0	100
Okudukları ile ilgili çıkarımlarda bulunur.	1	1	0	100
Deyim, atasözü ve özdeyişlerin metne katkısını belirler.	1	1	0	100
Metnin içeriğini yorumlar.	1	1	0	100

Sözel (TAR)	Soru	Doğru	Yanlış	Boş	Net	Başarı
	10	7	3	0	6,00	% 60
Cevap Anahtarı	B	DDBDBCBCAA				
Cevaplarınız		bbBDBCcCAA				

Tarih	S	D	Y	B%
Avrupa'daki gelişmelerin yansımaları bağlamında Osmanlı Devleti'nin yirminci yüzyılın başlarındaki siyasi ve sosyal durumu hakkında bilgi verir.	1	1	0	100
Mustafa Kemal'in çocukluk ve öğrenim hayatından hareketle onun kişilik özelliklerinin oluşumu hakkında çıkarımlarda bulunur.	1	1	0	100
Birinci Dünya Savaşı'nın sebeplerini ve savaşın başlamasına yol açan gelişmeleri kavrar.	1	1	0	100
Birinci Dünya Savaşı'nda Osmanlı Devleti'nin durumu hakkında çıkarımlarda bulunur.	3	2	1	67
Gençlik döneminde Mustafa Kemal'in fikir hayatını etkileyen önemli kişileri ve olayları kavrar.	1	1	0	100
Kuvâ-yı Milliye'nin oluşum sürecini ve sonrasında meydana gelen gelişmeleri kavrar.	1	1	0	100
Millî Mücadele'nin hazırlık döneminde Mustafa Kemal'in yaptığı çalışmalarını analiz eder.	2	0	2	0

Sözel (DİN)	Soru	Doğru	Yanlış	Boş	Net	Başarı
	10	8	1	1	7,67	% 77
Cevap Anahtarı	B	CBCDADBDBAC				
Cevaplarınız		CBC ACDBAC				

Din K.ve A.B.	S	D	Y	B%
Kader ve kaza inancını ayet ve hadislerle açıklar.	3	3	0	100
Ayet el-Kürsî'yi okur, anlamını söyler.	1	0	0	0
Hz. Musa'nın (a.s.) hayatını ana hatlarıyla tanıtır.	1	0	0	0
Zekât ve sadaka ibadetini ayet ve hadislerle açıklar.	2	1	1	50
Kaza ve kader ile ilgili kavramları analiz eder.	1	1	0	100
İslam'ın paylaşma ve yardımlaşmaya verdiği önemi ayet ve hadisler ışığında yorumlar.	2	2	0	100

Sözel (İNG)	Soru	Doğru	Yanlış	Boş	Net	Başarı
	10	6	1	3	5,67	% 57
Cevap Anahtarı	B	DBACADCBCD				
Cevaplarınız		DB DCBaC				

İngilizce	S	D	Y	B%
Students will be able to understand short and simple invitation letters, cards and e-mails.	2	0	0	0
Students will be able to guess the meaning of unknown words from the text.	2	2	0	100
Students will be able to talk about regular activities of teenagers.	1	0	1	0
Students will be able to understand the overall meaning of short texts about a process.	1	1	0	100
Students will be able to give a simple description about a process.	1	1	0	100
Students will be able to understand short and simple texts about regular activities of teenagers.	1	1	0	100
Students will be able to express what they prefer, like and dislike.	1	1	0	100
Students will be able to interact with reasonable ease in structured situations and short conversations involving accor	1	0	0	0

Sayısal (MAT)	Soru	Doğru	Yanlış	Boş	Net	Başarı
	20	3	8	9	0,33	% 2
Cevap Anahtarı	B	ABCDBDACDBDADBCBACC				
Cevaplarınız		bdb B d db a CaA				

Matematik	S	D	Y	B%
Üslü ifadelerle ilgili temel kuralları anlar, birbirine denk ifadeler oluşturur.	3	0	0	0
Ondalık ifadelerin kareköklerini belirler.	2	1	1	50
Kareköklü ifadelerde çarpma ve bölme işlemlerini yapar.	1	0	0	0
İki doğal sayının en büyük ortak bölenini (EBOB) ve en küçük ortak katını (EKOK) hesaplar, ilgili problemleri çözer.	3	0	2	0
Kareköklü bir ifade ile çarpıldığında, sonucu bir doğal sayı yapan çarpanlara örnek verir.	2	0	1	0
Tam kare olmayan kareköklü bir sayının hangi iki doğal sayı arasında olduğunu belirler.	2	0	0	0
Çok büyük ve çok küçük sayıları bilimsel gösterimle ifade eder ve karşılaştırır.	2	0	1	0
Verilen iki doğal sayının aralarında asal olup olmadığını belirler.	1	1	0	100
Kareköklü ifadelerde toplama ve çıkarma işlemlerini yapar.	1	0	1	0
Tam sayıların, tam sayı kuvvetlerini hesaplar.	1	1	0	100
Kareköklü bir ifadenin kök b şeklinde yazılır ve a kök b şeklindeki ifadede katsayıyı kök içine alır.	1	0	1	0
Verilen pozitif tam sayıların pozitif tam sayı çarpanlarını bulur, pozitif tam sayıların pozitif tam sayı çarpanlarını üslü if	1	0	1	0

Sayısal (FEN)	Soru	Doğru	Yanlış	Boş	Net	Başarı
	20	10	9	1	7,00	% 35
Cevap Anahtarı	B	BCBACCBCADBADCDAD				
Cevaplarınız		BCCABbCabbD AdbDdbAc				

Fen	S	D	Y	B%
Mevsimlerin oluşumuna yönelik tahminlerde bulunur.	3	3	0	100
Sıvı basıncını etkileyen değişkenleri tahmin eder ve tahminlerini test eder.	3	1	2	33
DNA'nın yapısını model üzerinde gösterir.	2	1	1	50
Tek karakter çaprazlamaları ile ilgili problemler çözerek sonuçları hakkında yorum yapar.	2	0	2	0
İklim biliminin (klimatoloji) bir bilim dalı olduğunu ve bu alanda çalışan uzmanlara iklim bilimci (klimatolog) adı verildiğini açıklar.	1	1	0	100
Katı basıncını etkileyen değişkenleri deneyerek keşfeder.	4	1	2	25
Mutasyonla modifikasyon arasındaki farkları ile ilgili çıkarımlarda bulunur.	1	1	0	100
Akraba evliliklerinin genetik sonuçlarını tartışır.	1	1	0	100
İklim ve hava olayları arasındaki farkları açıklar.	1	0	1	0
Genetik mühendisliğini ve biyoteknolojileri ilişkilendirir.	1	0	1	0
Orneklerden yola çıkarak modifikasyonu açıklar.	1	1	0	100

# 8.SINIF SON VİRAJ 2.DENEME



237,950 % 72,93

MANİSA / ŞEHZADELER  
ÖZEL KEP ÇINAR KİŞİSEL GELİŞİM KURSU

1\* - 0  
BATUHAN GENÇER

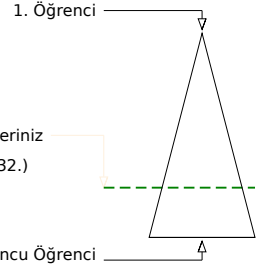

	Şube	Kurum	İlçe	İl	Genel
Öğrenci Sıra No	1	203	223	750	18832 % 72,93
Sınava Katılan Öğrenci Sayısı	1	203	225	797	25822

	Soru	Doğru	Yanlış	Boş	Net	Başarı
<b>Sözel (TÜR)</b>	20	7	4	9	5,67	% 28
Cevap Anahtarı	A	BDBACDBCADABADACC				
Cevaplarınız		BbBd	BdD	D	AcA	

Türkçe	S	D	Y	B%
Bağlamdan yararlanarak bilmediği kelime ve kelime gruplarının anlamını tahmin eder.	3	2	0	67
Metinde önemli noktaların vurgulanış biçimlerini kavrar.	1	0	1	0
Filiimsilerin cümledeki işlevlerini kavrar.	1	1	0	100
Metindeki söz sanatlarını tespit eder.	1	0	1	0
Noktalama işaretlerini dikkat ederek sesli ve sessiz okur.	1	0	0	0
Yazdıklarını düzenler.	1	0	0	0
Cümlenin öğelerini ayırır eder.	1	1	0	100
Görsellerle ilgili soruları cevaplar.	1	0	1	0
Grafik, tablo ve çizelgeyle sunulan bilgileri yorumlar.	2	1	0	50
Metinle ilgili soruları sorar.	1	0	0	0
Metin türlerini ayırır eder.	1	1	0	100
Metinde ele alınan sorunlara farklı çözümler üretir.	1	1	0	100
Metindeki yardımcı fikirleri belirler.	1	0	1	0
Metindeki iş ve işlem basamaklarını kavrar.	1	0	0	0
Okudukları ile ilgili çıkarımlarda bulunur.	1	0	0	0
Deyim, atasözü ve özdeyişlerin metne katkısını belirler.	1	0	0	0
Metnin içeriğini yorumlar.	1	0	0	0

	Soru	Doğru	Yanlış	Boş	Net	Başarı
<b>Sözel (TAR)</b>	10	3	1	6	2,67	% 27
Cevap Anahtarı	A	BDBBCBAADD				
Cevaplarınız		DcCB				

Tarih	S	D	Y	B%
Avrupa'daki gelişmelerin yansımaları bağlamında Osmanlı Devleti'nin yirminci yüzyılın başlarındaki siyasi ve sosyal durumu hakkında bilgi verir.	1	0	0	0
Mustafa Kemal'in çocukluk ve öğrenim hayatından hareketle onun kişilik özelliklerinin oluşumu hakkında çıkarımlarda bulunur.	1	1	0	100
Birinci Dünya Savaşı'nın sebeplerini ve savaşın başlamasına yol açan gelişmeleri kavrar.	1	0	1	0
Birinci Dünya Savaşı'nda Osmanlı Devleti'nin durumu hakkında çıkarımlarda bulunur.	3	2	0	67
Gençlik döneminde Mustafa Kemal'in fikir hayatını etkileyen önemli kişileri ve olayları kavrar.	1	0	0	0
Kuvâ-yı Milliye'nin oluşum sürecini ve sonrasında meydana gelen gelişmeleri kavrar.	1	0	0	0
Millî Mücadele'nin hazırlık döneminde Mustafa Kemal'in yaptığı çalışmalarını analiz eder.	2	0	0	0

	Soru	Doğru	Yanlış	Boş	Net	Başarı
<b>Sözel (DİN)</b>	10	0	1	9	-0,33	% 0
Cevap Anahtarı	A	CDABDBCBCA				
Cevaplarınız		a				

Din K.ve A.B.	S	D	Y	B%
Kader ve kaza inancını ayet ve hadislerle açıklar.	3	0	1	0
Ayet el-Kürsî'yi okur, anlamını söyler.	1	0	0	0
Hz. Musa'nın (a.s.) hayatını ana hatlarıyla tanıtır.	1	0	0	0
Zekât ve sadaka ibadetini ayet ve hadislerle açıklar.	2	0	0	0
Kaza ve kader ile ilgili kavramları analiz eder.	1	0	0	0
İslam'ın paylaşma ve yardımlaşmaya verdiği önemi ayet ve hadisler ışığında yorumlar.	2	0	0	0

	Soru	Doğru	Yanlış	Boş	Net	Başarı
<b>Sözel (İNG)</b>	10	0	1	9	-0,33	% 0
Cevap Anahtarı	A	CADDCCBDBA				
Cevaplarınız		a				

İngilizce	S	D	Y	B%
Students will be able to understand short and simple invitation letters, cards and e-mails.	2	0	0	0
Students will be able to guess the meaning of unknown words from the text.	2	0	0	0
Students will be able to talk about regular activities of teenagers.	1	0	0	0
Students will be able to understand the overall meaning of short texts about a process.	1	0	0	0
Students will be able to give a simple description about a process.	1	0	1	0
Students will be able to understand short and simple texts about regular activities of teenagers.	1	0	0	0
Students will be able to express what they prefer, like and dislike.	1	0	0	0
Students will be able to interact with reasonable ease in structured situations and short conversations involving accor	1	0	0	0

	Soru	Doğru	Yanlış	Boş	Net	Başarı
<b>Sayısal (MAT)</b>	20	3	6	11	1,00	% 5
Cevap Anahtarı	A	DBDACDCADBDCBACBDABC				
Cevaplarınız		d	aBD	Bbcca		

Matematik	S	D	Y	B%
Üslü ifadelerle ilgili temel kuralları anlar, birbirine denk ifadeler oluşturur.	3	0	1	0
Ondalık ifadelerin kareköklerini belirler.	2	0	1	0
Kareköklü ifadelerde çarpma ve bölme işlemlerini yapar.	1	0	0	0
İki doğal sayının en büyük ortak bölenini (EBOB) ve en küçük ortak katını (EKOK) hesaplar, ilgili problemleri çözer.	3	0	1	0
Kareköklü bir ifade ile çarpıldığında, sonucu bir doğal sayı yapan çarpanlara örnek verir.	2	1	0	50
Tam kare olmayan kareköklü bir sayının hangi iki doğal sayı arasında olduğunu belirler.	2	1	1	50
Çok büyük ve çok küçük sayıları bilimsel gösterimle ifade eder ve karşılaştırır.	2	1	0	50
Verilen iki doğal sayının aralarında asal olup olmadığını belirler.	1	0	0	0
Kareköklü ifadelerde toplama ve çıkarma işlemlerini yapar.	1	0	0	0
Tam sayıların, tam sayı kuvvetlerini hesaplar.	1	0	0	0
Kareköklü bir ifadenin kök b şeklinde yazılır ve a kök b şeklindeki ifadede katsayıyı kök içine alır.	1	0	1	0
Verilen pozitif tam sayıların pozitif tam sayı çarpanlarını bulur, pozitif tam sayıların pozitif tam sayı çarpanlarını üslü if	1	0	1	0

	Soru	Doğru	Yanlış	Boş	Net	Başarı
<b>Sayısal (FEN)</b>	20	5	7	8	2,67	% 13
Cevap Anahtarı	A	ABCCBCADBADADACDDBC				
Cevaplarınız		ABCa	dA	abc	Ac	d

Fen	S	D	Y	B%
Mevsimlerin oluşumuna yönelik tahminlerde bulunur.	3	2	1	67
Sıvı basıncını etkileyen değişkenleri tahmin eder ve tahminlerini test eder.	3	1	0	33
DNA'nın yapısını model üzerinde gösterir.	2	0	1	0
Tek karakter çaprazlamaları ile ilgili problemler çözerek sonuçları hakkında yorum yapar.	2	1	1	50
İklim biliminin (klimatoloji) bir bilim dalı olduğunu ve bu alanda çalışan uzmanlara iklim bilimci (klimatoloji) adı verildiğini açıklar.	1	0	0	0
Katı basıncını etkileyen değişkenleri deneyerek keşfeder.	4	0	3	0
Mutasyonla modifikasyon arasındaki farkları ile ilgili çıkarımlarda bulunur.	1	0	1	0
Akraba evliliklerinin genetik sonuçlarını tartışır.	1	0	0	0
İklim ve hava olayları arasındaki farkı açıklar.	1	0	0	0
Genetik mühendisliğini ve biyoteknolojiyi ilişkilendirir.	1	1	0	100
Orneklerden yola çıkarak modifikasyonu açıklar.	1	0	0	0

## 8.SINIF SON VİRAJ 2.DENEME



453,428

2,48

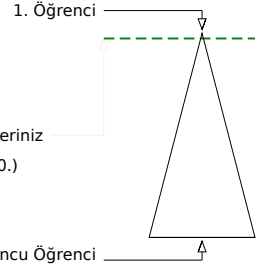
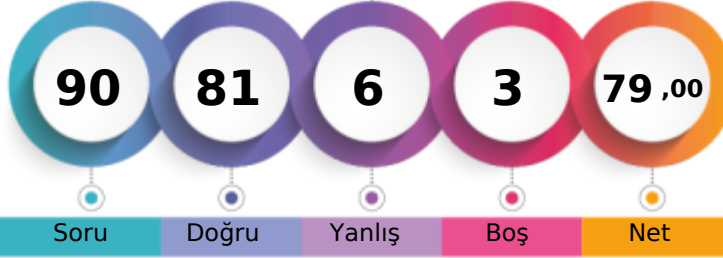
MANİSA / ŞEHZADELER  
ÖZEL KEP ÇINAR KİŞİSEL GELİŞİM KURSU1A - 0  
BERK YILDIZ

Öğrenci Sıra No	Şube	Kurum	İlçe	İl	Genel
1	1	14	15	43	640
Sınava Katılan Öğrenci Sayısı	6	203	225	797	25822

Sözel (TÜR)	Soru	Doğru	Yanlış	Boş	Net	Başarı
	20	19	1	0	18,67	% 93
Cevap Anahtarı	A	BDBACDDBCADDBABADCACC				
Cevaplarınız		BDBACDDBCdDBABADCACC				

Türkçe	S	D	Y	B%
Bağlamdan yararlanarak bilmediği kelime ve kelime gruplarının anlamını tahmin eder.	3	3	0	100
Metinde önemli noktaların vurgulanış biçimlerini kavrar.	1	1	0	100
Filiimsilerin cümledeki işlevlerini kavrar.	1	1	0	100
Metindeki söz sanatlarını tespit eder.	1	1	0	100
Noktalama işaretlerine dikkat ederek sesli ve sessiz okur.	1	1	0	100
Yazdıklarını düzenler.	1	1	0	100
Cümlenin öğelerini ayırır eder.	1	1	0	100
Görsellerle ilgili soruları cevaplar.	1	1	0	100
Grafik, tablo ve çizelgeyle sunulan bilgileri yorumlar.	2	2	0	100
Metinle ilgili sorular sorar.	1	0	1	0
Metin türlerini ayırır eder.	1	1	0	100
Metinde ele alınan sorunlara farklı çözümler üretir.	1	1	0	100
Metindeki yardımcı fikirleri belirler.	1	1	0	100
Metindeki iş ve işlem basamaklarını kavrar.	1	1	0	100
Okudukları ile ilgili çıkarımlarda bulunur.	1	1	0	100
Deyim, atasözü ve özdeyişlerin metne katkısını belirler.	1	1	0	100
Metnin içeriğini yorumlar.	1	1	0	100

Sözel (DİN)	Soru	Doğru	Yanlış	Boş	Net	Başarı
	10	10	0	0	10,00	% 100
Cevap Anahtarı	A	CDABDBCBCA				
Cevaplarınız		CDABDBCBCA				

Din K.ve A.B.	S	D	Y	B%
Kader ve kaza inancını ayet ve hadislerle açıklar.	3	3	0	100
Ayet el-Kürsî'yi okur, anlamını söyler.	1	1	0	100
Hz. Musa'nın (a.s.) hayatını ana hatlarıyla tanıtır.	1	1	0	100
Zekât ve sadaka ibadetini ayet ve hadislerle açıklar.	2	2	0	100
Kaza ve kader ile ilgili kavramları analiz eder.	1	1	0	100
İslam'ın paylaşma ve yardımlaşmaya verdiği önemi ayet ve hadisler ışığında yorumlar.	2	2	0	100

Sayısal (MAT)	Soru	Doğru	Yanlış	Boş	Net	Başarı
	20	14	3	3	13,00	% 65
Cevap Anahtarı	A	DBDACDCADBDCBACBDABC				
Cevaplarınız		DB bDCADBDCBA acABC				

Matematik	S	D	Y	B%
Üslü ifadelerle ilgili temel kuralları anlar, birbirine denk ifadeler oluşturur.	3	2	0	67
Ondalık ifadelerin kareköklerini belirler.	2	2	0	100
Kareköklü ifadelerde çarpma ve bölme işlemlerini yapar.	1	0	0	0
İki doğal sayının en büyük ortak bölenini (EBOB) ve en küçük ortak katını (EKOK) hesaplar, ilgili problemleri çözer.	3	0	2	0
Kareköklü bir ifade ile çarpıldığında, sonucu bir doğal sayı yapan çarpanlara örnek verir.	2	2	0	100
Tam kare olmayan kareköklü bir sayının hangi iki doğal sayı arasında olduğunu belirler.	2	2	0	100
Çok büyük ve çok küçük sayıları bilimsel gösterimle ifade eder ve karşılaştırır.	2	1	1	50
Verilen iki doğal sayının aralarında asal olup olmadığını belirler.	1	1	0	100
Kareköklü ifadelerde toplama ve çıkarma işlemlerini yapar.	1	1	0	100
Tam sayıların, tam sayı kuvvetlerini hesaplar.	1	1	0	100
Kareköklü bir ifadenin kök b şeklinde yazılır ve a kök b şeklindeki ifadede katsayıyı kök içine alır.	1	1	0	100
Verilen pozitif tam sayıların pozitif tam sayı çarpanlarını bulur, pozitif tam sayıların pozitif tam sayı çarpanlarını üslü if	1	1	0	100

Sözel (TAR)	Soru	Doğru	Yanlış	Boş	Net	Başarı
	10	10	0	0	10,00	% 100
Cevap Anahtarı	A	BDBCBCAADD				
Cevaplarınız		BDBCBCAADD				

Tarih	S	D	Y	B%
Avrupa'daki gelişmelerin yansımaları bağlamında Osmanlı Devleti'nin yirminci yüzyılın başlarındaki siyasi ve sosyal dı	1	1	0	100
Mustafa Kemal'in çocukluk ve öğrenim hayatından hareketle onun kişilik özelliklerinin oluşumu hakkında çıkarımlarda	1	1	0	100
Birinci Dünya Savaşı'nın sebeplerini ve savaşın başlamasına yol açan gelişmeleri kavrar.	1	1	0	100
Birinci Dünya Savaşı'nda Osmanlı Devleti'nin durumu hakkında çıkarımlarda bulunur.	3	3	0	100
Gençlik döneminde Mustafa Kemal'in fikir hayatını etkileyen önemli kişileri ve olayları kavrar.	1	1	0	100
Kuvâ-yı Milliye'nin oluşum sürecini ve sonrasında meydana gelen gelişmeleri kavrar.	1	1	0	100
Millî Mücadele'nin hazırlık döneminde Mustafa Kemal'in yaptığı çalışmalarını analiz eder.	2	2	0	100

Sözel (İNG)	Soru	Doğru	Yanlış	Boş	Net	Başarı
	10	10	0	0	10,00	% 100
Cevap Anahtarı	A	CADDCCBDBA				
Cevaplarınız		CADDCCBDBA				

İngilizce	S	D	Y	B%
Students will be able to understand short and simple invitation letters, cards and e-mails.	2	2	0	100
Students will be able to guess the meaning of unknown words from the text.	2	2	0	100
Students will be able to talk about regular activities of teenagers.	1	1	0	100
Students will be able to understand the overall meaning of short texts about a process.	1	1	0	100
Students will be able to give a simple description about a process.	1	1	0	100
Students will be able to understand short and simple texts about regular activities of teenagers.	1	1	0	100
Students will be able to express what they prefer, like and dislike.	1	1	0	100
Students will be able to interact with reasonable ease in structured situations and short conversations involving accer	1	1	0	100

Sayısal (FEN)	Soru	Doğru	Yanlış	Boş	Net	Başarı
	20	18	2	0	17,33	% 87
Cevap Anahtarı	A	ABCCBCADBADADADCBBCB				
Cevaplarınız		ABCCBCADBADADADCBBCc				

Fen	S	D	Y	B%
Mevsimlerin oluşumuna yönelik tahminlerde bulunur.	3	3	0	100
Sıvı basıncını etkileyen değişkenleri tahmin eder ve tahminlerini test eder.	3	2	1	67
DNA'nın yapısını model üzerinde gösterir.	2	2	0	100
Tek karakter çaprazlamaları ile ilgili problemler çözerek sonuçları hakkında yorum yapar.	2	2	0	100
İklim biliminin (klimatoloji) bir bilim dalı olduğunu ve bu alanda çalışan uzmanlara iklim bilimci (klimatolog) adı verildiği	1	1	0	100
Katı basıncını etkileyen değişkenleri deneyerek keşfeder.	4	3	1	75
Mutasyonla modifikasyon arasındaki farkları ile ilgili çıkarımlarda bulunur.	1	1	0	100
Akraba evliliklerinin genetik sonuçlarını tartışır.	1	1	0	100
İklim ve hava olayları arasındaki farkı açıklar.	1	1	0	100
Genetik mühendisliğini ve biyoteknolojii ilişkilendirir.	1	1	0	100
Orneklerden yola çıkarak modifikasyonu açıklar.	1	1	0	100

## 8.SINIF SON VİRAJ 2.DENEME



405,091 % 11,66

MANİSA / ŞEHZADELER  
ÖZEL KEP ÇINAR KİŞİSEL GELİŞİM KURSU

1A - 0  
DURU KAYAPINAR

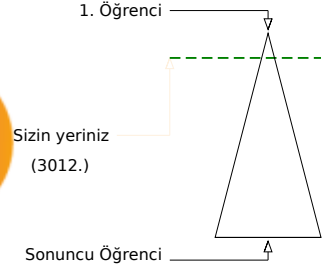
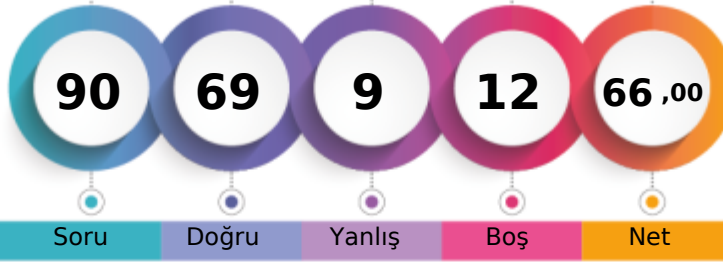

	Şube	Kurum	İlçe	İl	Genel
Öğrenci Sıra No	4	58	67	214	3012 % 11,66
Sınava Katılan Öğrenci Sayısı	6	203	225	797	25822

	Soru	Doğru	Yanlış	Boş	Net	Başarı
<b>Sözel (TÜR)</b>	20	17	3	0	16,00	% 80
Cevap Anahtarı	B	CCBDBACBDCADBABADCA				
Cevaplarınız		CCBDBAaDBCDbDBABdDCA				

Türkçe	S	D	Y	B%
Bağlamdan yararlanarak bilmediği kelime ve kelime gruplarının anlamını tahmin eder.	3	2	1	67
Metinde önemli noktaların vurgulanış biçimlerini kavrar.	1	1	0	100
Filiimsilerin cümledeki işlevlerini kavrar.	1	1	0	100
Metindeki söz sanatlarını tespit eder.	1	1	0	100
Noktalama işaretlerini dikkat ederek sesli ve sessiz okur.	1	1	0	100
Yazdıklarını düzenler.	1	1	0	100
Cümlenin öğelerini ayırır eder.	1	1	0	100
Görsellerle ilgili soruları cevaplar.	1	1	0	100
Grafik, tablo ve çizelgeyle sunulan bilgileri yorumlar.	2	2	0	100
Metinle ilgili soruları sorar.	1	0	1	0
Metin türlerini ayırır eder.	1	1	0	100
Metinde ele alınan sorunlara farklı çözümler üretir.	1	1	0	100
Metindeki yardımcı fikirleri belirler.	1	1	0	100
Metindeki iş ve işlem basamaklarını kavrar.	1	1	0	100
Okudukları ile ilgili çıkarımlarda bulunur.	1	1	0	100
Deyim, atasözü ve özdeyişlerin metne katkısını belirler.	1	1	0	100
Metnin içeriğini yorumlar.	1	1	0	100

	Soru	Doğru	Yanlış	Boş	Net	Başarı
<b>Sözel (TAR)</b>	10	8	2	0	7,33	% 73
Cevap Anahtarı	B	DDBDBCBCAA				
Cevaplarınız		bDcDBCBCAA				

Tarih	S	D	Y	B%
Avrupa'daki gelişmelerin yansımaları bağlamında Osmanlı Devleti'nin yirminci yüzyılın başlarındaki siyasi ve sosyal durumu hakkında bilgi verir.	1	0	1	0
Mustafa Kemal'in çocukluk ve öğrenim hayatından hareketle onun kişilik özelliklerinin oluşumu hakkında çıkarımlarda bulunur.	1	1	0	100
Birinci Dünya Savaşı'nın sebeplerini ve savaşın başlamasına yol açan gelişmeleri kavrar.	1	1	0	100
Birinci Dünya Savaşı'nda Osmanlı Devleti'nin durumu hakkında çıkarımlarda bulunur.	3	3	0	100
Gençlik döneminde Mustafa Kemal'in fikir hayatını etkileyen önemli kişileri ve olayları kavrar.	1	1	0	100
Kuvâ-yı Milliye'nin oluşum sürecini ve sonrasında meydana gelen gelişmeleri kavrar.	1	1	0	100
Millî Mücadele'nin hazırlık döneminde Mustafa Kemal'in yaptığı çalışmalarını analiz eder.	2	1	1	50

	Soru	Doğru	Yanlış	Boş	Net	Başarı
<b>Sözel (DİN)</b>	10	10	0	0	10,00	% 100
Cevap Anahtarı	B	CBCDADBAC				
Cevaplarınız		CBCDADBAC				

Din K.ve A.B.	S	D	Y	B%
Kader ve kaza inancını ayet ve hadislerle açıklar.	3	3	0	100
Ayet el-Kürsî'yi okur, anlamını söyler.	1	1	0	100
Hz. Musa'nın (a.s.) hayatını ana hatlarıyla tanıtır.	1	1	0	100
Zekât ve sadaka ibadetini ayet ve hadislerle açıklar.	2	2	0	100
Kaza ve kader ile ilgili kavramları analiz eder.	1	1	0	100
İslam'ın paylaşma ve yardımlaşmaya verdiği önemi ayet ve hadisler ışığında yorumlar.	2	2	0	100

	Soru	Doğru	Yanlış	Boş	Net	Başarı
<b>Sözel (İNG)</b>	10	10	0	0	10,00	% 100
Cevap Anahtarı	B	DBACADCBCD				
Cevaplarınız		DBACADCBCD				

İngilizce	S	D	Y	B%
Students will be able to understand short and simple invitation letters, cards and e-mails.	2	2	0	100
Students will be able to guess the meaning of unknown words from the text.	2	2	0	100
Students will be able to talk about regular activities of teenagers.	1	1	0	100
Students will be able to understand the overall meaning of short texts about a process.	1	1	0	100
Students will be able to give a simple description about a process.	1	1	0	100
Students will be able to understand short and simple texts about regular activities of teenagers.	1	1	0	100
Students will be able to express what they prefer, like and dislike.	1	1	0	100
Students will be able to interact with reasonable ease in structured situations and short conversations involving accor	1	1	0	100

	Soru	Doğru	Yanlış	Boş	Net	Başarı
<b>Sayısal (MAT)</b>	20	8	1	11	7,67	% 38
Cevap Anahtarı	B	ABCDBDACDBDADBCBACC				
Cevaplarınız		BC a DB A B C A				

Matematik	S	D	Y	B%
Üslü ifadelerle ilgili temel kuralları anlar, birbirine denk ifadeler oluşturur.	3	0	0	0
Ondalık ifadelerin kareköklerini belirler.	2	1	0	50
Kareköklü ifadelerde çarpma ve bölme işlemlerini yapar.	1	0	1	0
İki doğal sayının en büyük ortak bölenini (EBOB) ve en küçük ortak katını (EKOK) hesaplar, ilgili problemleri çözer.	3	0	0	0
Kareköklü bir ifade ile çarpıldığında, sonucu bir doğal sayı yapan çarpanlara örnek verir.	2	2	0	100
Tam kare olmayan kareköklü bir sayının hangi iki doğal sayı arasında olduğunu belirler.	2	0	0	0
Çok büyük ve çok küçük sayıları bilimsel gösterimle ifade eder ve karşılaştırır.	2	2	0	100
Verilen iki doğal sayının aralarında asal olup olmadığını belirler.	1	1	0	100
Kareköklü ifadelerde toplama ve çıkarma işlemlerini yapar.	1	0	0	0
Tam sayıların, tam sayı kuvvetlerini hesaplar.	1	1	0	100
Kareköklü bir ifadenin kök b şeklinde yazılır ve a kök b şeklindeki ifadede katsayıyı kök içine alır.	1	0	0	0
Verilen pozitif tam sayıların pozitif tam sayı çarpanlarını bulur, pozitif tam sayıların pozitif tam sayı çarpanlarını üslü if	1	1	0	100

	Soru	Doğru	Yanlış	Boş	Net	Başarı
<b>Sayısal (FEN)</b>	20	16	3	1	15,00	% 75
Cevap Anahtarı	B	BCBABCBCADBADADCDAD				
Cevaplarınız		BCcABCBCAD ADADbAd				

Fen	S	D	Y	B%
Mevsimlerin oluşumuna yönelik tahminlerde bulunur.	3	3	0	100
Sıvı basıncını etkileyen değişkenleri tahmin eder ve tahminlerini test eder.	3	2	1	67
DNA'nın yapısını model üzerinde gösterir.	2	2	0	100
Tek karakter çaprazlamaları ile ilgili problemler çözerek sonuçları hakkında yorum yapar.	2	2	0	100
İklim biliminin (klimatoloji) bir bilim dalı olduğunu ve bu alanda çalışan uzmanlara iklim bilimci (klimatolog) adı verildiğini açıklar.	1	1	0	100
Katı basıncını etkileyen değişkenleri deneyerek keşfeder.	4	1	2	25
Mutasyonla modifikasyon arasındaki farkları ile ilgili çıkarımlarda bulunur.	1	1	0	100
Akraba evliliklerinin genetik sonuçlarını tartışır.	1	1	0	100
İklim ve hava olayları arasındaki farkları açıklar.	1	1	0	100
Genetik mühendisliğini ve biyoteknolojiyi ilişkilendirir.	1	1	0	100
Orneklerden yola çıkarak modifikasyonu açıklar.	1	1	0	100

## 8.SINIF SON VİRAJ 2.DENEME



390,831 % 15,46

MANİSA / ŞEHZADELER  
ÖZEL KEP ÇINAR KİŞİSEL GELİŞİM KURSU

1A - 0  
EFE EKİCİ

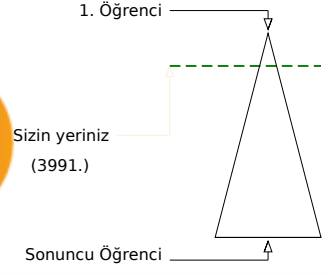
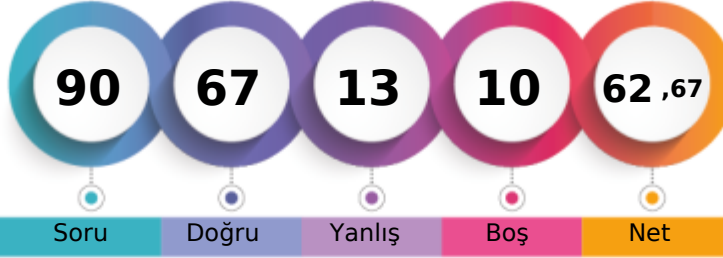

	Şube	Kurum	İlçe	İl	Genel
Öğrenci Sıra No	6	78	87	282	3991
Sınava Katılan Öğrenci Sayısı	6	203	225	797	25822
					% 15,46

	Soru	Doğru	Yanlış	Boş	Net	Başarı
<b>Sözel (TÜR)</b>	20	15	5	0	13,33	% 67
Cevap Anahtarı	A	BDBACDDBCADDBABADCACC				
Cevaplarınız		cDBACcBCDdaBABcDCACC				

Türkçe	S	D	Y	B%
Başlamdan yararlanarak bilmediği kelime ve kelime gruplarının anlamını tahmin eder.	3	1	2	33
Metinde önemli noktaların vurgulanış biçimlerini kavrar.	1	1	0	100
Filiimsilerin cümledeki işlevlerini kavrar.	1	1	0	100
Metindeki söz sanatlarını tespit eder.	1	1	0	100
Noktalama işaretlerine dikkat ederek sesli ve sessiz okur.	1	1	0	100
Yazdıklarını düzenler.	1	0	1	0
Cümlenin öğelerini ayırır eder.	1	1	0	100
Görsellerle ilgili soruları cevaplar.	1	1	0	100
Grafik, tablo ve çizelgeyle sunulan bilgileri yorumlar.	2	2	0	100
Metinle ilgili soruları sorar.	1	0	1	0
Metin türlerini ayırır eder.	1	0	1	0
Metinde ele alınan sorunlara farklı çözümler üretir.	1	1	0	100
Metindeki yardımcı fikirleri belirler.	1	1	0	100
Metindeki iş ve işlem basamaklarını kavrar.	1	1	0	100
Okudukları ile ilgili çıkarımlarda bulunur.	1	1	0	100
Deyim, atasözü ve özdeyişlerin metne katkısını belirler.	1	1	0	100
Metnin içeriğini yorumlar.	1	1	0	100

	Soru	Doğru	Yanlış	Boş	Net	Başarı
<b>Sözel (TAR)</b>	10	8	2	0	7,33	% 73
Cevap Anahtarı	A	BDBCBCAADD				
Cevaplarınız		BDBCBCAAbb				

Tarih	S	D	Y	B%
Avrupa'daki gelişmelerin yansımaları bağlamında Osmanlı Devleti'nin yirminci yüzyılın başlarındaki siyasi ve sosyal durumu hakkında bilgi verir.	1	1	0	100
Mustafa Kemal'in çocukluk ve öğrenim hayatından hareketle onun kişilik özelliklerinin oluşumu hakkında çıkarımlarda bulunur.	1	1	0	100
Birinci Dünya Savaşı'nın sebeplerini ve savaşın başlamasına yol açan gelişmeleri kavrar.	1	1	0	100
Birinci Dünya Savaşı'nda Osmanlı Devleti'nin durumu hakkında çıkarımlarda bulunur.	3	3	0	100
Gençlik döneminde Mustafa Kemal'in fikir hayatını etkileyen önemli kişileri ve olayları kavrar.	1	1	0	100
Kuvâ-yı Milliye'nin oluşum sürecini ve sonrasında meydana gelen gelişmeleri kavrar.	1	1	0	100
Millî Mücadele'nin hazırlık döneminde Mustafa Kemal'in yaptığı çalışmalarını analiz eder.	2	0	2	0

	Soru	Doğru	Yanlış	Boş	Net	Başarı
<b>Sözel (DİN)</b>	10	10	0	0	10,00	% 100
Cevap Anahtarı	A	CDABDBCBCA				
Cevaplarınız		CDABDBCBCA				

Din K.ve A.B.	S	D	Y	B%
Kader ve kaza inancını ayet ve hadislerle açıklar.	3	3	0	100
Ayet el-Kürsî'yi okur, anlamını söyler.	1	1	0	100
Hz. Musa'nın (a.s.) hayatını ana hatlarıyla tanıtır.	1	1	0	100
Zekât ve sadaka ibadetini ayet ve hadislerle açıklar.	2	2	0	100
Kaza ve kader ile ilgili kavramları analiz eder.	1	1	0	100
İslam'ın paylaşma ve yardımlaşmaya verdiği önemi ayet ve hadisler ışığında yorumlar.	2	2	0	100

	Soru	Doğru	Yanlış	Boş	Net	Başarı
<b>Sözel (İNG)</b>	10	10	0	0	10,00	% 100
Cevap Anahtarı	A	CADDCCBDBA				
Cevaplarınız		CADDCCBDBA				

İngilizce	S	D	Y	B%
Students will be able to understand short and simple invitation letters, cards and e-mails.	2	2	0	100
Students will be able to guess the meaning of unknown words from the text.	2	2	0	100
Students will be able to talk about regular activities of teenagers.	1	1	0	100
Students will be able to understand the overall meaning of short texts about a process.	1	1	0	100
Students will be able to give a simple description about a process.	1	1	0	100
Students will be able to understand short and simple texts about regular activities of teenagers.	1	1	0	100
Students will be able to express what they prefer, like and dislike.	1	1	0	100
Students will be able to interact with reasonable ease in structured situations and short conversations involving accept/reject.	1	1	0	100

	Soru	Doğru	Yanlış	Boş	Net	Başarı
<b>Sayısal (MAT)</b>	20	9	2	9	8,33	% 42
Cevap Anahtarı	A	DBDACDCADBDDBCACBDABC				
Cevaplarınız		DB	DaADBCB	a		

Matematik	S	D	Y	B%
Üslü ifadelerle ilgili temel kuralları anlar, birbirine denk ifadeler oluşturur.	3	2	0	67
Ondalık ifadelerin kareköklerini belirler.	2	1	0	50
Kareköklü ifadelerde çarpma ve bölme işlemlerini yapar.	1	0	0	0
İki doğal sayının en büyük ortak bölenini (EBOB) ve en küçük ortak katını (EKOK) hesaplar, ilgili problemleri çözer.	3	0	0	0
Kareköklü bir ifade ile çarpıldığında, sonucu bir doğal sayı yapan çarpanlara örnek verir.	2	2	0	100
Tam kare olmayan kareköklü bir sayının hangi iki doğal sayı arasında olduğunu belirler.	2	1	1	50
Çok büyük ve çok küçük sayıları bilimsel gösterimle ifade eder ve karşılaştırır.	2	1	1	50
Verilen iki doğal sayının aralarında asal olup olmadığını belirler.	1	1	0	100
Kareköklü ifadelerde toplama ve çıkarma işlemlerini yapar.	1	1	0	100
Tam sayıların, tam sayı kuvvetlerini hesaplar.	1	0	0	0
Kareköklü bir ifadenin kök b şeklinde yazılır ve a kök b şeklindeki ifadede katsayıyı kök içine alır.	1	0	0	0
Verilen pozitif tam sayıların pozitif tam sayı çarpanlarını bulur, pozitif tam sayıların pozitif tam sayı çarpanlarını üslü ifadesiyle gösterir.	1	0	0	0

	Soru	Doğru	Yanlış	Boş	Net	Başarı
<b>Sayısal (FEN)</b>	20	15	4	1	13,67	% 68
Cevap Anahtarı	A	ABCCBCADBADADACDDBCBC				
Cevaplarınız		ABCCBCAC AaAaADCbBCB				

Fen	S	D	Y	B%
Mevsimlerin oluşumuna yönelik tahminlerde bulunur.	3	3	0	100
Sıvı basıncını etkileyen değişkenleri tahmin eder ve tahminlerini test eder.	3	2	1	67
DNA'nın yapısını model üzerinde gösterir.	2	2	0	100
Tek karakter çaprazlamaları ile ilgili problemler çözerek sonuçları hakkında yorum yapar.	2	2	0	100
İklim biliminin (klimatoloji) bir bilim dalı olduğunu ve bu alanda çalışan uzmanlara iklim bilimci (klimatolog) adı verildiğini açıklar.	1	0	1	0
Katı basıncını etkileyen değişkenleri deneyerek keşfeder.	4	3	0	75
Mutasyonla modifikasyon arasındaki farkları ile ilgili çıkarımlarda bulunur.	1	0	1	0
Akraba evliliklerinin genetik sonuçlarını tartışır.	1	1	0	100
İklim ve hava olayları arasındaki farkı açıklar.	1	0	1	0
Genetik mühendisliğini ve biyoteknolojiyi ilişkilendirir.	1	1	0	100
Orneklerden yola çıkarak modifikasyonu açıklar.	1	1	0	100

## 8.SINIF SON VİRAJ 2.DENEME

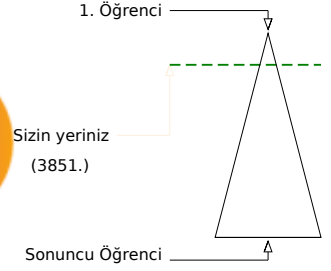
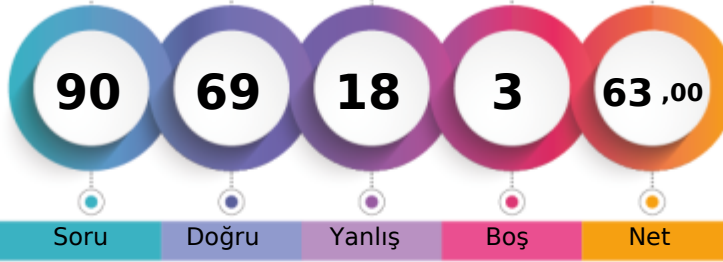

392,831 % 14,91

MANİSA / ŞEHZADELER  
ÖZEL KEP ÇINAR KİŞİSEL GELİŞİM KURSU1A - 0  
İKRA KELEŞ

	Şube	Kurum	İlçe	İl	Genel
Öğrenci Sıra No	5	76	85	273	3851 % 14,91
Sınava Katılan Öğrenci Sayısı	6	203	225	797	25822

	Soru	Doğru	Yanlış	Boş	Net	Başarı
<b>Sözel (TÜR)</b>	20	19	1	0	18,67	% 93
Cevap Anahtarı	B	CCBDBACBDCADDBABADCA				
Cevaplarınız		CCBDBACBDCADDBABAcCA				

Türkçe	S	D	Y	B%
Bağlamdan yararlanarak bilmediği kelime ve kelime gruplarının anlamını tahmin eder.	3	3	0	100
Metinde önemli noktaların vurgulanış biçimlerini kavrar.	1	1	0	100
Filiimsilerin cümledeki işlevlerini kavrar.	1	1	0	100
Metindeki söz sanatlarını tespit eder.	1	1	0	100
Noktalama işaretlerine dikkat ederek sesli ve sessiz okur.	1	1	0	100
Yazdıklarını düzenler.	1	1	0	100
Cümlenin öğelerini ayırır eder.	1	1	0	100
Görsellerle ilgili soruları cevaplar.	1	1	0	100
Grafik, tablo ve çizelgeyle sunulan bilgileri yorumlar.	2	1	1	50
Metinle ilgili sorular sorar.	1	1	0	100
Metin türlerini ayırır eder.	1	1	0	100
Metinde ele alınan sorunlara farklı çözümler üretir.	1	1	0	100
Metindeki yardımcı fikirleri belirler.	1	1	0	100
Metindeki iş ve işlem basamaklarını kavrar.	1	1	0	100
Okudukları ile ilgili çıkarımlarda bulunur.	1	1	0	100
Deyim, atasözü ve özdeyişlerin metne katkısını belirler.	1	1	0	100
Metnin içeriğini yorumlar.	1	1	0	100

	Soru	Doğru	Yanlış	Boş	Net	Başarı
<b>Sözel (DİN)</b>	10	10	0	0	10,00	% 100
Cevap Anahtarı	B	CBCDADBDBAC				
Cevaplarınız		CBCDADBDBAC				

Din K.ve A.B.	S	D	Y	B%
Kader ve kaza inancını ayet ve hadislerle açıklar.	3	3	0	100
Ayet el-Kürsî'yi okur, anlamını söyler.	1	1	0	100
Hz. Musa'nın (a.s.) hayatını ana hatlarıyla tanıtır.	1	1	0	100
Zekât ve sadaka ibadetini ayet ve hadislerle açıklar.	2	2	0	100
Kaza ve kader ile ilgili kavramları analiz eder.	1	1	0	100
İslam'ın paylaşma ve yardımlaşmaya verdiği önemi ayet ve hadisler ışığında yorumlar.	2	2	0	100

	Soru	Doğru	Yanlış	Boş	Net	Başarı
<b>Sayısal (MAT)</b>	20	6	11	3	2,33	% 12
Cevap Anahtarı	B	ABCDBDACBDBADDBCBACC				
Cevaplarınız		ccdaBa bbaDAbd C AdC				

Matematik	S	D	Y	B%
Üslü ifadelerle ilgili temel kuralları anlar, birbirine denk ifadeler oluşturur.	3	0	2	0
Ondalık ifadelerin kareköklerini belirler.	2	1	1	50
Kareköklü ifadelerde çarpma ve bölme işlemlerini yapar.	1	0	1	0
İki doğal sayının en büyük ortak bölenini (EBOB) ve en küçük ortak katını (EKOK) hesaplar, ilgili problemleri çözer.	3	1	2	33
Kareköklü bir ifade ile çarpıldığında, sonucu bir doğal sayı yapan çarpanlara örnek verir.	2	0	2	0
Tam kare olmayan kareköklü bir sayının hangi iki doğal sayı arasında olduğunu belirler.	2	1	0	50
Çok büyük ve çok küçük sayıları bilimsel gösterimle ifade eder ve karşılaştırır.	2	1	1	50
Verilen iki doğal sayının aralarında asal olup olmadığını belirler.	1	1	0	100
Kareköklü ifadelerde toplama ve çıkarma işlemlerini yapar.	1	0	0	0
Tam sayıların, tam sayı kuvvetlerini hesaplar.	1	1	0	100
Kareköklü bir ifadenin kök b şeklinde yazılır ve a kök b şeklindeki ifadede katsayıyı kök içine alır.	1	0	1	0
Verilen pozitif tam sayıların pozitif tam sayı çarpanlarını bulur, pozitif tam sayıların pozitif tam sayı çarpanlarını üslü if	1	0	1	0

	Soru	Doğru	Yanlış	Boş	Net	Başarı
<b>Sözel (TAR)</b>	10	9	1	0	8,67	% 87
Cevap Anahtarı	B	DDBDBCBCAA				
Cevaplarınız		DbBDBCBCAA				

Tarih	S	D	Y	B%
Avrupa'daki gelişmelerin yansımaları bağlamında Osmanlı Devleti'nin yirminci yüzyılın başlarındaki siyasi ve sosyal dı	1	1	0	100
Mustafa Kemal'in çocukluk ve öğrenim hayatından hareketle onun kişilik özelliklerinin oluşumu hakkında çıkarımlarda	1	1	0	100
Birinci Dünya Savaşı'nın sebeplerini ve savaşın başlamasına yol açan gelişmeleri kavrar.	1	1	0	100
Birinci Dünya Savaşı'nda Osmanlı Devleti'nin durumu hakkında çıkarımlarda bulunur.	3	3	0	100
Gençlik döneminde Mustafa Kemal'in fikir hayatını etkileyen önemli kişileri ve olayları kavrar.	1	1	0	100
Kuvâ-yı Milliye'nin oluşum sürecini ve sonrasında meydana gelen gelişmeleri kavrar.	1	1	0	100
Millî Mücadele'nin hazırlık döneminde Mustafa Kemal'in yaptığı çalışmalarını analiz eder.	2	1	1	50

	Soru	Doğru	Yanlış	Boş	Net	Başarı
<b>Sözel (İNG)</b>	10	9	1	0	8,67	% 87
Cevap Anahtarı	B	DBACADCBCD				
Cevaplarınız		DBACADCBCaC				

İngilizce	S	D	Y	B%
Students will be able to understand short and simple invitation letters, cards and e-mails.	2	2	0	100
Students will be able to guess the meaning of unknown words from the text.	2	2	0	100
Students will be able to talk about regular activities of teenagers.	1	0	1	0
Students will be able to understand the overall meaning of short texts about a process.	1	1	0	100
Students will be able to give a simple description about a process.	1	1	0	100
Students will be able to understand short and simple texts about regular activities of teenagers.	1	1	0	100
Students will be able to express what they prefer, like and dislike.	1	1	0	100
Students will be able to interact with reasonable ease in structured situations and short conversations involving accer	1	1	0	100

	Soru	Doğru	Yanlış	Boş	Net	Başarı
<b>Sayısal (FEN)</b>	20	16	4	0	14,67	% 73
Cevap Anahtarı	B	BCBABCBCADBADADCDAD				
Cevaplarınız		BCcABCBCADcADADabAD				

Fen	S	D	Y	B%
Mevsimlerin oluşumuna yönelik tahminlerde bulunur.	3	3	0	100
Sıvı basıncını etkileyen değişkenleri tahmin eder ve tahminlerini test eder.	3	2	1	67
DNA'nın yapısını model üzerinde gösterir.	2	2	0	100
Tek karakter çaprazlamaları ile ilgili problemler çözerek sonuçları hakkında yorum yapar.	2	2	0	100
İklim biliminin (klimatoloji) bir bilim dalı olduğunu ve bu alanda çalışan uzmanlara iklim bilimci (klimatolog) adı verildiği	1	1	0	100
Katı basıncını etkileyen değişkenleri deneyerek keşfeder.	4	1	3	25
Mutasyonla modifikasyon arasındaki farkları ile ilgili çıkarımlarda bulunur.	1	1	0	100
Akraba evliliklerinin genetik sonuçlarını tartışır.	1	1	0	100
İklim ve hava olayları arasındaki farkı açıklar.	1	1	0	100
Genetik mühendisliğini ve biyoteknolojiji ilişkilendirir.	1	1	0	100
Orneklerden yola çıkarak modifikasyonu açıklar.	1	1	0	100



# 8.SINIF SON VİRAJ 2.DENEME



419,447 % 8,15

MANİSA / ŞEHZADELER  
ÖZEL KEP ÇINAR KİŞİSEL GELİŞİM KURSU

1A - 0  
SEVGÜL CANDAN

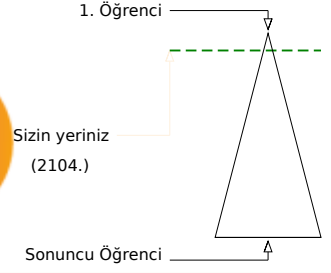
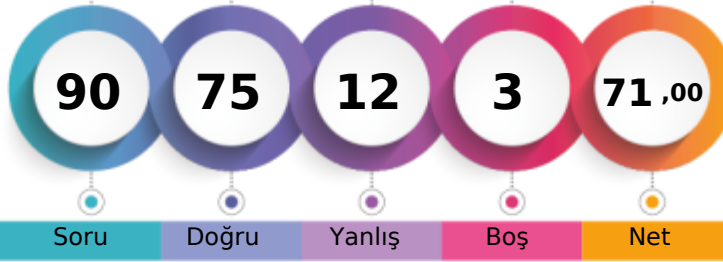

Öğrenci Sıra No	Şube	Kurum	İlçe	İl	Genel
3		42	47	160	2104 % 8,15
Sınava Katılan Öğrenci Sayısı	6	203	225	797	25822

Sözel (TÜR)	Soru	Doğru	Yanlış	Boş	Net	Başarı
	20	17	3	0	16,00	% 80
Cevap Anahtarı	A	BDBACDDBCADDBABADCACC				
Cevaplarınız		BaBACDDBCADdABdDCACC				

Türkçe	S	D	Y	B%
Başlamdan yararlanarak bilmediği kelime ve kelime gruplarının anlamını tahmin eder.	3	1	2	33
Metinde önemli noktaların vurgulanış biçimlerini kavrar.	1	0	1	0
Filiimsilerin cümledeki işlevlerini kavrar.	1	1	0	100
Metindeki söz sanatlarını tespit eder.	1	1	0	100
Noktalama işaretlerine dikkat ederek sesli ve sessiz okur.	1	1	0	100
Yazdıklarını düzenler.	1	1	0	100
Cümlenin öğelerini ayırır eder.	1	1	0	100
Görsellerle ilgili soruları cevaplar.	1	1	0	100
Grafik, tablo ve çizelgeyle sunulan bilgileri yorumlar.	2	2	0	100
Metinle ilgili soruları sorar.	1	1	0	100
Metin türlerini ayırır eder.	1	1	0	100
Metinde ele alınan sorunlara farklı çözümler üretir.	1	1	0	100
Metindeki yardımcı fikirleri belirler.	1	1	0	100
Metindeki iş ve işlem basamaklarını kavrar.	1	1	0	100
Okudukları ile ilgili çıkarımlarda bulunur.	1	1	0	100
Deyim, atasözü ve özdeyişlerin metne katkısını belirler.	1	1	0	100
Metnin içeriğini yorumlar.	1	1	0	100

Sözel (DİN)	Soru	Doğru	Yanlış	Boş	Net	Başarı
	10	10	0	0	10,00	% 100
Cevap Anahtarı	A	CDABDBCBCA				
Cevaplarınız		CDABDBCBCA				

Din K.ve A.B.	S	D	Y	B%
Kader ve kaza inancını ayet ve hadislerle açıklar.	3	3	0	100
Ayet el-Kürsî'yi okur, anlamını söyler.	1	1	0	100
Hz. Musa'nın (a.s.) hayatını ana hatlarıyla tanıtır.	1	1	0	100
Zekât ve sadaka ibadetini ayet ve hadislerle açıklar.	2	2	0	100
Kaza ve kader ile ilgili kavramları analiz eder.	1	1	0	100
İslam'ın paylaşma ve yardımlaşmaya verdiği önemi ayet ve hadisler ışığında yorumlar.	2	2	0	100

Sayısal (MAT)	Soru	Doğru	Yanlış	Boş	Net	Başarı
	20	12	6	2	10,00	% 50
Cevap Anahtarı	A	DBDACDCADBDCBACBDABC				
Cevaplarınız		aBd dCADBbC ACaDdBb				

Matematik	S	D	Y	B%
Üslü ifadelerle ilgili temel kuralları anlar, birbirine denk ifadeler oluşturur.	3	1	1	33
Ondalık ifadelerin kareköklerini belirler.	2	1	1	50
Kareköklü ifadelerde çarpma ve bölme işlemlerini yapar.	1	1	0	100
İki doğal sayının en büyük ortak bölenini (EBOB) ve en küçük ortak katını (EKOK) hesaplar, ilgili problemleri çözer.	3	2	1	67
Kareköklü bir ifade ile çarpıldığında, sonucu bir doğal sayı yapan çarpanlara örnek verir.	2	2	0	100
Tam kare olmayan kareköklü bir sayının hangi iki doğal sayı arasında olduğunu belirler.	2	1	1	50
Çok büyük ve çok küçük sayıları bilimsel gösterimle ifade eder ve karşılaştırır.	2	1	1	50
Verilen iki doğal sayının aralarında asal olup olmadığını belirler.	1	1	0	100
Kareköklü ifadelerde toplama ve çıkarma işlemlerini yapar.	1	0	0	0
Tam sayıların, tam sayı kuvvetlerini hesaplar.	1	1	0	100
Kareköklü bir ifadenin kök b şeklinde yazılır ve a kök b şeklindeki ifadede katsayıyı kök içine alır.	1	0	1	0
Verilen pozitif tam sayıların pozitif tam sayı çarpanlarını bulur, pozitif tam sayıların pozitif tam sayı çarpanlarını üslü if	1	1	0	100

Sözel (TAR)	Soru	Doğru	Yanlış	Boş	Net	Başarı
	10	10	0	0	10,00	% 100
Cevap Anahtarı	A	BDBCBCAADD				
Cevaplarınız		BDBCBCAADD				

Tarih	S	D	Y	B%
Avrupa'daki gelişmelerin yansımaları bağlamında Osmanlı Devleti'nin yirminci yüzyılın başlarındaki siyasi ve sosyal durumu	1	1	0	100
Mustafa Kemal'in çocukluk ve öğrenim hayatından hareketle onun kişilik özelliklerinin oluşumu hakkında çıkarımlarda bulunur.	1	1	0	100
Birinci Dünya Savaşı'nın sebeplerini ve savaşın başlamasına yol açan gelişmeleri kavrar.	1	1	0	100
Birinci Dünya Savaşı'nda Osmanlı Devleti'nin durumu hakkında çıkarımlarda bulunur.	3	3	0	100
Gençlik döneminde Mustafa Kemal'in fikir hayatını etkileyen önemli kişileri ve olayları kavrar.	1	1	0	100
Kuvâ-yı Milliye'nin oluşum sürecini ve sonrasında meydana gelen gelişmeleri kavrar.	1	1	0	100
Millî Mücadele'nin hazırlık döneminde Mustafa Kemal'in yaptığı çalışmalarını analiz eder.	2	2	0	100

Sözel (İNG)	Soru	Doğru	Yanlış	Boş	Net	Başarı
	10	10	0	0	10,00	% 100
Cevap Anahtarı	A	CADDCCBDBA				
Cevaplarınız		CADDCCBDBA				

İngilizce	S	D	Y	B%
Students will be able to understand short and simple invitation letters, cards and e-mails.	2	2	0	100
Students will be able to guess the meaning of unknown words from the text.	2	2	0	100
Students will be able to talk about regular activities of teenagers.	1	1	0	100
Students will be able to understand the overall meaning of short texts about a process.	1	1	0	100
Students will be able to give a simple description about a process.	1	1	0	100
Students will be able to understand short and simple texts about regular activities of teenagers.	1	1	0	100
Students will be able to express what they prefer, like and dislike.	1	1	0	100
Students will be able to interact with reasonable ease in structured situations and short conversations involving accor	1	1	0	100

Sayısal (FEN)	Soru	Doğru	Yanlış	Boş	Net	Başarı
	20	16	3	1	15,00	% 75
Cevap Anahtarı	A	ABCCBCADBADADADCCBDB				
Cevaplarınız		cBCCBCAD ADADAaCbBDB				

Fen	S	D	Y	B%
Mevsimlerin oluşumuna yönelik tahminlerde bulunur.	3	2	1	67
Sıvı basıncını etkileyen değişkenleri tahmin eder ve tahminlerini test eder.	3	2	1	67
DNA'nın yapısını model üzerinde gösterir.	2	2	0	100
Tek karakter çaprazlamaları ile ilgili problemler çözerek sonuçları hakkında yorum yapar.	2	2	0	100
İklim biliminin (klimatoloji) bir bilim dalı olduğunu ve bu alanda çalışan uzmanlara iklim bilimci (klimatolog) adı verildiğini açıklar.	1	1	0	100
Katı basıncını etkileyen değişkenleri deneyerek keşfeder.	4	2	1	50
Mutasyonla modifikasyon arasındaki farkları ile ilgili çıkarımlarda bulunur.	1	1	0	100
Akraba evliliklerinin genetik sonuçlarını tartışır.	1	1	0	100
İklim ve hava olayları arasındaki farkları açıklar.	1	1	0	100
Genetik mühendisliğini ve biyoteknolojileri ilişkilendirir.	1	1	0	100
Orneklerden yola çıkarak modifikasyonu açıklar.	1	1	0	100

# 8.SINIF SON VİRAJ 2.DENEME



442,196

% 4,01

MANİSA / ŞEHZADELER  
ÖZEL KEP ÇINAR KİŞİSEL GELİŞİM KURSU

1A - 0  
Sİ\*EM ELİF EVRAN

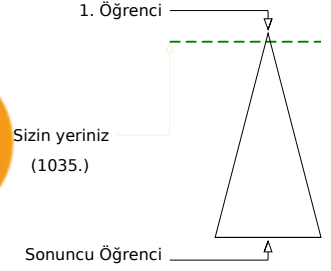

Öğrenci Sıra No	Şube	Kurum	İlçe	İl	Genel
2		25	27	74	1035 % 4,01
Sınava Katılan Öğrenci Sayısı	6	203	225	797	25822

Sözel (TÜR)	Soru	Doğru	Yanlış	Boş	Net	Başarı
	20	19	1	0	18,67	% 93
Cevap Anahtarı	B	CCBDBACBDCADDBABADCA				
Cevaplarınız		CCBDBACBDCADDBADADCA				

Türkçe	S	D	Y	B%
Bağlamdan yararlanarak bilmediği kelime ve kelime gruplarının anlamını tahmin eder.	3	3	0	100
Metinde önemli noktaların vurgulanış biçimlerini kavrar.	1	1	0	100
Filiimsilerin cümledeki işlevlerini kavrar.	1	1	0	100
Metindeki söz sanatlarını tespit eder.	1	1	0	100
Noktalama işaretlerine dikkat ederek sesli ve sessiz okur.	1	1	0	100
Yazdıklarını düzenler.	1	1	0	100
Cümlenin öğelerini ayırır eder.	1	1	0	100
Görsellerle ilgili soruları cevaplar.	1	1	0	100
Grafik, tablo ve çizelgeyle sunulan bilgileri yorumlar.	2	2	0	100
Metinle ilgili soruları sorar.	1	1	0	100
Metin türlerini ayırır eder.	1	1	0	100
Metinde ele alınan sorunlara farklı çözümler üretir.	1	1	0	100
Metindeki yardımcı fikirleri belirler.	1	0	1	0
Metindeki iş ve işlem basamaklarını kavrar.	1	1	0	100
Okudukları ile ilgili çıkarımlarda bulunur.	1	1	0	100
Deyim, atasözü ve özdeyişlerin metne katkısını belirler.	1	1	0	100
Metnin içeriğini yorumlar.	1	1	0	100

Sözel (TAR)	Soru	Doğru	Yanlış	Boş	Net	Başarı
	10	9	1	0	8,67	% 87
Cevap Anahtarı	B	DDBDBCBCAA				
Cevaplarınız		DbBDBCBCAA				

Tarih	S	D	Y	B%
Avrupa'daki gelişmelerin yansımaları bağlamında Osmanlı Devleti'nin yirminci yüzyılın başlarındaki siyasi ve sosyal durumu hakkında bilgi verir.	1	1	0	100
Mustafa Kemal'in çocukluk ve öğrenim hayatından hareketle onun kişilik özelliklerinin oluşumu hakkında çıkarımlarda bulunur.	1	1	0	100
Birinci Dünya Savaşı'nın sebeplerini ve savaşın başlamasına yol açan gelişmeleri kavrar.	1	1	0	100
Birinci Dünya Savaşı'nda Osmanlı Devleti'nin durumu hakkında çıkarımlarda bulunur.	3	3	0	100
Gençlik döneminde Mustafa Kemal'in fikir hayatını etkileyen önemli kişileri ve olayları kavrar.	1	1	0	100
Kuvâ-yı Milliye'nin oluşum sürecini ve sonrasında meydana gelen gelişmeleri kavrar.	1	1	0	100
Millî Mücadele'nin hazırlık döneminde Mustafa Kemal'in yaptığı çalışmalarını analiz eder.	2	1	1	50

Sözel (DİN)	Soru	Doğru	Yanlış	Boş	Net	Başarı
	10	7	3	0	6,00	% 60
Cevap Anahtarı	B	CBCDABDBAC				
Cevaplarınız		aBCDAaDBcC				

Din K.ve A.B.	S	D	Y	B%
Kader ve kaza inancını ayet ve hadislerle açıklar.	3	2	1	67
Ayet el-Kürsî'yi okur, anlamını söyler.	1	1	0	100
Hz. Musa'nın (a.s.) hayatını ana hatlarıyla tanıtır.	1	1	0	100
Zekât ve sadaka ibadetini ayet ve hadislerle açıklar.	2	1	1	50
Kaza ve kader ile ilgili kavramları analiz eder.	1	1	0	100
İslam'ın paylaşma ve yardımlaşmaya verdiği önemi ayet ve hadisler ışığında yorumlar.	2	1	1	50

Sözel (İNG)	Soru	Doğru	Yanlış	Boş	Net	Başarı
	10	10	0	0	10,00	% 100
Cevap Anahtarı	B	DBACADCBCD				
Cevaplarınız		DBACADCBCD				

İngilizce	S	D	Y	B%
Students will be able to understand short and simple invitation letters, cards and e-mails.	2	2	0	100
Students will be able to guess the meaning of unknown words from the text.	2	2	0	100
Students will be able to talk about regular activities of teenagers.	1	1	0	100
Students will be able to understand the overall meaning of short texts about a process.	1	1	0	100
Students will be able to give a simple description about a process.	1	1	0	100
Students will be able to understand short and simple texts about regular activities of teenagers.	1	1	0	100
Students will be able to express what they prefer, like and dislike.	1	1	0	100
Students will be able to interact with reasonable ease in structured situations and short conversations involving accor	1	1	0	100

Sayısal (MAT)	Soru	Doğru	Yanlış	Boş	Net	Başarı
	20	14	4	2	12,67	% 63
Cevap Anahtarı	B	ABCDBDACBDBADDBCBACC				
Cevaplarınız		cBCBDB DaDADBBcGACC				

Matematik	S	D	Y	B%
Üslü ifadelerle ilgili temel kuralları anlar, birbirine denk ifadeler oluşturur.	3	2	0	67
Ondalık ifadelerin kareköklerini belirler.	2	2	0	100
Kareköklü ifadelerde çarpma ve bölme işlemlerini yapar.	1	1	0	100
İki doğal sayının en büyük ortak bölenini (EBOB) ve en küçük ortak katını (EKOK) hesaplar, ilgili problemleri çözer.	3	2	0	67
Kareköklü bir ifade ile çarpıldığında, sonucu bir doğal sayı yapan çarpanlara örnek verir.	2	2	0	100
Tam kare olmayan kareköklü bir sayının hangi iki doğal sayı arasında olduğunu belirler.	2	1	1	50
Çok büyük ve çok küçük sayıları bilimsel gösterimle ifade eder ve karşılaştırır.	2	1	1	50
Verilen iki doğal sayının aralarında asal olup olmadığını belirler.	1	1	0	100
Kareköklü ifadelerde toplama ve çıkarma işlemlerini yapar.	1	0	1	0
Tam sayıların, tam sayı kuvvetlerini hesaplar.	1	1	0	100
Kareköklü bir ifadenin kök b şeklinde yazılır ve a kök b şeklindeki ifadede katsayıyı kök içine alır.	1	0	1	0
Verilen pozitif tam sayıların pozitif tam sayı çarpanlarını bulur, pozitif tam sayıların pozitif tam sayı çarpanlarını üslü if	1	1	0	100

Sayısal (FEN)	Soru	Doğru	Yanlış	Boş	Net	Başarı
	20	18	2	0	17,33	% 87
Cevap Anahtarı	B	BCBACCBCADBADADCDAD				
Cevaplarınız		BCcABCCBCADBADADcBcAD				

Fen	S	D	Y	B%
Mevsimlerin oluşumuna yönelik tahminlerde bulunur.	3	3	0	100
Sıvı basıncını etkileyen değişkenleri tahmin eder ve tahminlerini test eder.	3	2	1	67
DNA'nın yapısını model üzerinde gösterir.	2	2	0	100
Tek karakter çaprazlamaları ile ilgili problemler çözerek sonuçları hakkında yorum yapar.	2	2	0	100
İklim biliminin (klimatoloji) bir bilim dalı olduğunu ve bu alanda çalışan uzmanlara iklim bilimci (klimatolog) adı verildiğini açıklar.	1	1	0	100
Katı basıncını etkileyen değişkenleri deneyerek keşfeder.	4	3	1	75
Mutasyonla modifikasyon arasındaki farkları ile ilgili çıkarımlarda bulunur.	1	1	0	100
Akraba evliliklerinin genetik sonuçlarını tartışır.	1	1	0	100
İklim ve hava olayları arasındaki farkı açıklar.	1	1	0	100
Genetik mühendisliğini ve biyoteknolojileri ilişkilendirir.	1	1	0	100
Orneklerden yola çıkarak modifikasyonu açıklar.	1	1	0	100

## 8.SINIF SON VİRAJ 2.DENEME



400,900 % 12,70

MANİSA / ŞEHZADELER  
ÖZEL KEP ÇINAR KİŞİSEL GELİŞİM KURSU

1B - 0  
BERTUĞ GÜZEL

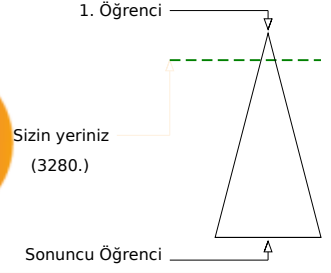
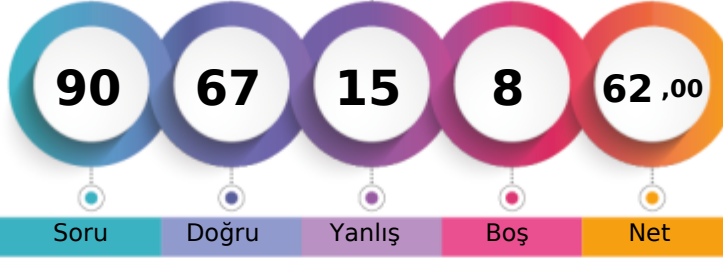

	Şube	Kurum	İlçe	İl	Genel
Öğrenci Sıra No	2	65	74	235	3280 % 12,70
Sınava Katılan Öğrenci Sayısı	8	203	225	797	25822

	Soru	Doğru	Yanlış	Boş	Net	Başarı
<b>Sözel (TÜR)</b>	20	16	4	0	14,67	% 73
Cevap Anahtarı	B	CCBDBACBDCADBABADCA				
Cevaplarınız		CCBDBAğDBaDdDBABcDCA				

Türkçe	S	D	Y	B%
Bağlamdan yararlanarak bilmediği kelime ve kelime gruplarının anlamını tahmin eder.	3	2	1	67
Metinde önemli noktaların vurgulanış biçimlerini kavrar.	1	1	0	100
Filiimsilerin cümledeki işlevlerini kavrar.	1	1	0	100
Metindeki söz sanatlarını tespit eder.	1	1	0	100
Noktalama işaretlerini dikkat ederek sesli ve sessiz okur.	1	0	1	0
Yazdıklarını düzenler.	1	1	0	100
Cümlenin öğelerini ayırır eder.	1	1	0	100
Görsellerle ilgili soruları cevaplar.	1	0	1	0
Grafik, tablo ve çizelgeyle sunulan bilgileri yorumlar.	2	2	0	100
Metinle ilgili soruları sorar.	1	0	1	0
Metin türlerini ayırır eder.	1	1	0	100
Metinde ele alınan sorunlara farklı çözümler üretir.	1	1	0	100
Metindeki yardımcı fikirleri belirler.	1	1	0	100
Metindeki iş ve işlem basamaklarını kavrar.	1	1	0	100
Okudukları ile ilgili çıkarımlarda bulunur.	1	1	0	100
Deyim, atasözü ve özdeyişlerin metne katkısını belirler.	1	1	0	100
Metnin içeriğini yorumlar.	1	1	0	100

	Soru	Doğru	Yanlış	Boş	Net	Başarı
<b>Sözel (TAR)</b>	10	8	2	0	7,33	% 73
Cevap Anahtarı	B	DDBDBCBCAA				
Cevaplarınız		DbBDBCBCAc				

Tarih	S	D	Y	B%
Avrupa'daki gelişmelerin yansımaları bağlamında Osmanlı Devleti'nin yirminci yüzyılın başlarındaki siyasi ve sosyal durumu hakkında bilgi verir.	1	1	0	100
Mustafa Kemal'in çocukluk ve öğrenim hayatından hareketle onun kişilik özelliklerinin oluşumu hakkında çıkarımlarda bulunur.	1	1	0	100
Birinci Dünya Savaşı'nın sebeplerini ve savaşın başlamasına yol açan gelişmeleri kavrar.	1	1	0	100
Birinci Dünya Savaşı'nda Osmanlı Devleti'nin durumu hakkında çıkarımlarda bulunur.	3	3	0	100
Gençlik döneminde Mustafa Kemal'in fikir hayatını etkileyen önemli kişileri ve olayları kavrar.	1	1	0	100
Kuvâ-yı Milliye'nin oluşum sürecini ve sonrasında meydana gelen gelişmeleri kavrar.	1	0	1	0
Millî Mücadele'nin hazırlık döneminde Mustafa Kemal'in yaptığı çalışmalarını analiz eder.	2	1	1	50

	Soru	Doğru	Yanlış	Boş	Net	Başarı
<b>Sözel (DİN)</b>	10	7	3	0	6,00	% 60
Cevap Anahtarı	B	CBCDADBAC				
Cevaplarınız		CBCDABcBcb				

Din K.ve A.B.	S	D	Y	B%
Kader ve kaza inancını ayet ve hadislerle açıklar.	3	2	1	67
Ayet el-Kürsî'yi okur, anlamını söyler.	1	1	0	100
Hz. Musa'nın (a.s.) hayatını ana hatlarıyla tanıtır.	1	1	0	100
Zekât ve sadaka ibadetini ayet ve hadislerle açıklar.	2	2	0	100
Kaza ve kader ile ilgili kavramları analiz eder.	1	0	1	0
İslam'ın paylaşma ve yardımlaşmaya verdiği önemi ayet ve hadisler ışığında yorumlar.	2	1	1	50

	Soru	Doğru	Yanlış	Boş	Net	Başarı
<b>Sözel (İNG)</b>	10	9	1	0	8,67	% 87
Cevap Anahtarı	B	DBACADCBCD				
Cevaplarınız		DBcCADCBCD				

İngilizce	S	D	Y	B%
Students will be able to understand short and simple invitation letters, cards and e-mails.	2	2	0	100
Students will be able to guess the meaning of unknown words from the text.	2	2	0	100
Students will be able to talk about regular activities of teenagers.	1	1	0	100
Students will be able to understand the overall meaning of short texts about a process.	1	1	0	100
Students will be able to give a simple description about a process.	1	1	0	100
Students will be able to understand short and simple texts about regular activities of teenagers.	1	1	0	100
Students will be able to express what they prefer, like and dislike.	1	1	0	100
Students will be able to interact with reasonable ease in structured situations and short conversations involving accor	1	0	1	0

	Soru	Doğru	Yanlış	Boş	Net	Başarı
<b>Sayısal (MAT)</b>	20	10	2	8	9,33	% 47
Cevap Anahtarı	B	ABCDBDACDBDADBDCBACC				
Cevaplarınız		BC D ca ADBDC A C				

Matematik	S	D	Y	B%
Üslü ifadelerle ilgili temel kuralları anlar, birbirine denk ifadeler oluşturur.	3	1	0	33
Ondalık ifadelerin kareköklerini belirler.	2	1	0	50
Kareköklü ifadelerde çarpma ve bölme işlemlerini yapar.	1	1	0	100
İki doğal sayının en büyük ortak bölenini (EBOB) ve en küçük ortak katını (EKOK) hesaplar, ilgili problemleri çözer.	3	0	0	0
Kareköklü bir ifade ile çarpıldığında, sonucu bir doğal sayı yapan çarpanlara örnek verir.	2	1	1	50
Tam kare olmayan kareköklü bir sayının hangi iki doğal sayı arasında olduğunu belirler.	2	2	0	100
Çok büyük ve çok küçük sayıları bilimsel gösterimle ifade eder ve karşılaştırır.	2	1	1	50
Verilen iki doğal sayının aralarında asal olup olmadığını belirler.	1	1	0	100
Kareköklü ifadelerde toplama ve çıkarma işlemlerini yapar.	1	0	0	0
Tam sayıların, tam sayı kuvvetlerini hesaplar.	1	1	0	100
Kareköklü bir ifadenin kök b şeklinde yazılır ve a kök b şeklindeki ifadede katsayıyı kök içine alır.	1	0	0	0
Verilen pozitif tam sayıların pozitif tam sayı çarpanlarını bulur, pozitif tam sayıların pozitif tam sayı çarpanlarını üslü if	1	1	0	100

	Soru	Doğru	Yanlış	Boş	Net	Başarı
<b>Sayısal (FEN)</b>	20	17	3	0	16,00	% 80
Cevap Anahtarı	B	BCBABCBCADBADADCDAD				
Cevaplarınız		BCcABCBCADaADADcBcAD				

Fen	S	D	Y	B%
Mevsimlerin oluşumuna yönelik tahminlerde bulunur.	3	3	0	100
Sıvı basıncını etkileyen değişkenleri tahmin eder ve tahminlerini test eder.	3	2	1	67
DNA'nın yapısını model üzerinde gösterir.	2	2	0	100
Tek karakter çaprazlamaları ile ilgili problemler çözerek sonuçları hakkında yorum yapar.	2	2	0	100
İklim biliminin (klimatoloji) bir bilim dalı olduğunu ve bu alanda çalışan uzmanlara iklim bilimci (klimatolog) adı verildiğini açıklar.	1	1	0	100
Katı basıncını etkileyen değişkenleri deneyerek keşfeder.	4	2	2	50
Mutasyonla modifikasyon arasındaki farkları ile ilgili çıkarımlarda bulunur.	1	1	0	100
Akraba evliliklerinin genetik sonuçlarını tartışır.	1	1	0	100
İklim ve hava olayları arasındaki farkı açıklar.	1	1	0	100
Genetik mühendisliğini ve biyoteknolojiyi ilişkilendirir.	1	1	0	100
Orneklerden yola çıkarak modifikasyonu açıklar.	1	1	0	100

## 8.SINIF SON VİRAJ 2.DENEME



351,431 % 27,28

MANİSA / ŞEHZADELER  
ÖZEL KEP ÇINAR KİŞİSEL GELİŞİM KURSU

1B - 0  
DORUK DEMİRCİ

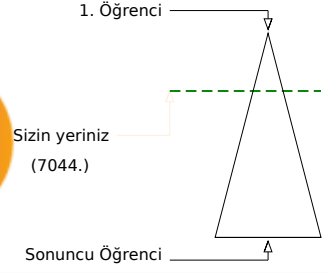
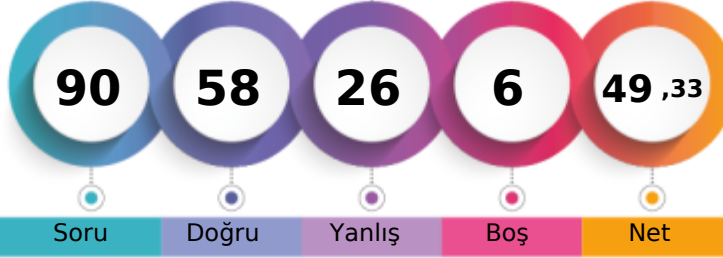

Öğrenci Sıra No	Şube	Kurum	İlçe	İl	Genel
7		127	140	427	7044 % 27,28
Sınava Katılan Öğrenci Sayısı	8	203	225	797	25822

Sözel (TÜR)	Soru	Doğru	Yanlış	Boş	Net	Başarı
	20	17	3	0	16,00	% 80
Cevap Anahtarı	B	CCBDBACBDCADDBABADCA				
Cevaplarınız		CCcDBAaDBCDaAaBABADCA				

Türkçe	S	D	Y	B%
Bağlamdan yararlanarak bilmediği kelime ve kelime gruplarının anlamını tahmin eder.	3	2	1	67
Metinde önemli noktaların vurgulanış biçimlerini kavrar.	1	1	0	100
Filiimsilerin cümledeki işlevlerini kavrar.	1	1	0	100
Metindeki söz sanatlarını tespit eder.	1	1	0	100
Noktalama işaretlerini dikkat ederek sesli ve sessiz okur.	1	0	1	0
Yazdıklarını düzenler.	1	1	0	100
Cümlenin öğelerini ayırır eder.	1	1	0	100
Görsellerle ilgili soruları cevaplar.	1	1	0	100
Grafik, tablo ve çizelgeyle sunulan bilgileri yorumlar.	2	2	0	100
Metinle ilgili soruları sorar.	1	1	0	100
Metin türlerini ayırır eder.	1	0	1	0
Metinde ele alınan sorunlara farklı çözümler üretir.	1	1	0	100
Metindeki yardımcı fikirleri belirler.	1	1	0	100
Metindeki iş ve işlem basamaklarını kavrar.	1	1	0	100
Okudukları ile ilgili çıkarımlarda bulunur.	1	1	0	100
Deyim, atasöz ve özdeyişlerin metne katkısını belirler.	1	1	0	100
Metnin içeriğini yorumlar.	1	1	0	100

Sözel (DİN)	Soru	Doğru	Yanlış	Boş	Net	Başarı
	10	8	2	0	7,33	% 73
Cevap Anahtarı	B	CBCDABDBAC				
Cevaplarınız		CBCCbADBBAa				

Din K.ve A.B.	S	D	Y	B%
Kader ve kaza inancını ayet ve hadislerle açıklar.	3	2	1	67
Ayet el-Kürsî'yi okur, anlamını söyler.	1	0	1	0
Hz. Musa'nın (a.s.) hayatını ana hatlarıyla tanıtır.	1	0	1	0
Zekât ve sadaka ibadetini ayet ve hadislerle açıklar.	2	2	0	100
Kaza ve kader ile ilgili kavramları analiz eder.	1	1	0	100
İslam'ın paylaşma ve yardımlaşmaya verdiği önemi ayet ve hadisler ışığında yorumlar.	2	2	0	100

Sayısal (MAT)	Soru	Doğru	Yanlış	Boş	Net	Başarı
	20	4	10	6	0,67	% 3
Cevap Anahtarı	B	ABCDBDACBDBADDBCBACC				
Cevaplarınız		bBc Bbca acAbc d d				

Matematik	S	D	Y	B%
Üslü ifadelerle ilgili temel kuralları anlar, birbirine denk ifadeler oluşturur.	3	0	2	0
Ondalık ifadelerin kareköklerini belirler.	2	2	0	100
Kareköklü ifadelerde çarpma ve bölme işlemlerini yapar.	1	0	1	0
İki doğal sayının en büyük ortak bölenini (EBOB) ve en küçük ortak katını (EKOK) hesaplar, ilgili problemleri çözer.	3	0	2	0
Kareköklü bir ifade ile çarpıldığında, sonucu bir doğal sayı yapan çarpanlara örnek verir.	2	0	1	0
Tam kare olmayan kareköklü bir sayının hangi iki doğal sayı arasında olduğunu belirler.	2	0	1	0
Çok büyük ve çok küçük sayıları bilimsel gösterimle ifade eder ve karşılaştırır.	2	1	1	50
Verilen iki doğal sayının aralarında asal olup olmadığını belirler.	1	0	1	0
Kareköklü ifadelerde toplama ve çıkarma işlemlerini yapar.	1	0	0	0
Tam sayıların, tam sayı kuvvetlerini hesaplar.	1	0	0	0
Kareköklü bir ifadenin kök b şeklinde yazılır ve a kök b şeklindeki ifadede katsayıyı kök içine alır.	1	0	1	0
Verilen pozitif tam sayıların pozitif tam sayı çarpanlarını bulur, pozitif tam sayıların pozitif tam sayı çarpanlarını üslü if	1	1	0	100

Sözel (TAR)	Soru	Doğru	Yanlış	Boş	Net	Başarı
	10	6	4	0	4,67	% 47
Cevap Anahtarı	B	DDBDBCBCAA				
Cevaplarınız		bbBDBCcACAb				

Tarih	S	D	Y	B%
Avrupa'daki gelişmelerin yansımaları bağlamında Osmanlı Devleti'nin yirminci yüzyılın başlarındaki siyasi ve sosyal durumu	1	1	0	100
Mustafa Kemal'in çocukluk ve öğrenim hayatından hareketle onun kişilik özelliklerinin oluşumu hakkında çıkarımlarda bulunur.	1	1	0	100
Birinci Dünya Savaşı'nın sebeplerini ve savaşın başlamasına yol açan gelişmeleri kavrar.	1	1	0	100
Birinci Dünya Savaşı'nda Osmanlı Devleti'nin durumu hakkında çıkarımlarda bulunur.	3	2	1	67
Gençlik döneminde Mustafa Kemal'in fikir hayatını etkileyen önemli kişileri ve olayları kavrar.	1	1	0	100
Kuvâ-yı Milliye'nin oluşum sürecini ve sonrasında meydana gelen gelişmeleri kavrar.	1	0	1	0
Millî Mücadele'nin hazırlık döneminde Mustafa Kemal'in yaptığı çalışmalarını analiz eder.	2	0	2	0

Sözel (İNG)	Soru	Doğru	Yanlış	Boş	Net	Başarı
	10	9	1	0	8,67	% 87
Cevap Anahtarı	B	DBACADCBCD				
Cevaplarınız		DBACADCBCc				

İngilizce	S	D	Y	B%
Students will be able to understand short and simple invitation letters, cards and e-mails.	2	2	0	100
Students will be able to guess the meaning of unknown words from the text.	2	2	0	100
Students will be able to talk about regular activities of teenagers.	1	0	1	0
Students will be able to understand the overall meaning of short texts about a process.	1	1	0	100
Students will be able to give a simple description about a process.	1	1	0	100
Students will be able to understand short and simple texts about regular activities of teenagers.	1	1	0	100
Students will be able to express what they prefer, like and dislike.	1	1	0	100
Students will be able to interact with reasonable ease in structured situations and short conversations involving accor	1	1	0	100

Sayısal (FEN)	Soru	Doğru	Yanlış	Boş	Net	Başarı
	20	14	6	0	12,00	% 60
Cevap Anahtarı	B	BCBABCBCADBADADCDAD				
Cevaplarınız		dacABCBCADaAbADCaAD				

Fen	S	D	Y	B%
Mevsimlerin oluşumuna yönelik tahminlerde bulunur.	3	3	0	100
Sıvı basıncını etkileyen değişkenleri tahmin eder ve tahminlerini test eder.	3	1	2	33
DNA'nın yapısını model üzerinde gösterir.	2	2	0	100
Tek karakter çaprazlamaları ile ilgili problemler çözerek sonuçları hakkında yorum yapar.	2	2	0	100
İklim biliminin (klimatoloji) bir bilim dalı olduğunu ve bu alanda çalışan uzmanlara iklim bilimci (klimatolog) adı verildiğini açıklar.	1	1	0	100
Katı basıncını etkileyen değişkenleri deneyerek keşfeder.	4	2	2	50
Mutasyonla modifikasyon arasındaki farkları ile ilgili çıkarımlarda bulunur.	1	0	1	0
Akraba evliliklerinin genetik sonuçlarını tartışır.	1	1	0	100
İklim ve hava olayları arasındaki farkları açıklar.	1	1	0	100
Genetik mühendisliğini ve biyoteknolojiyi ilişkilendirir.	1	1	0	100
Orneklerden yola çıkarak modifikasyonu açıklar.	1	0	1	0

## 8.SINIF SON VİRAJ 2.DENEME



395,150 % 14,22

MANİSA / ŞEHZADELER  
ÖZEL KEP ÇINAR KİŞİSEL GELİŞİM KURSU

1B - 0  
EBRU BALTAŞ

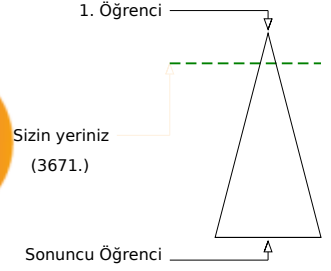
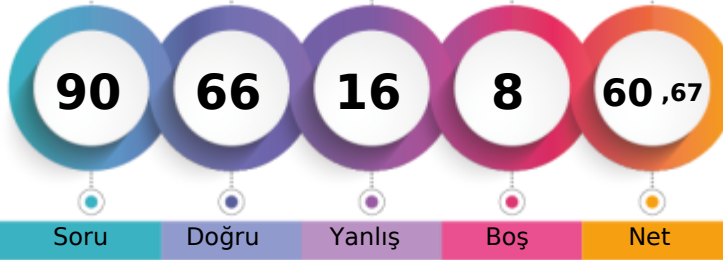

	Şube	Kurum	İlçe	İl	Genel
Öğrenci Sıra No	3	71	80	261	3671 % 14,22
Sınava Katılan Öğrenci Sayısı	8	203	225	797	25822

	Soru	Doğru	Yanlış	Boş	Net	Başarı
<b>Sözel (TÜR)</b>	20	17	3	0	16,00	% 80
Cevap Anahtarı	A	BDBACDDBCADBADCCACC				
Cevaplarınız		BDBAdBaDADBADDCACC				

Türkçe	S	D	Y	B%
Bağlamdan yararlanarak bilmediği kelime ve kelime gruplarının anlamını tahmin eder.	3	2	1	67
Metinde önemli noktaların vurgulanış biçimlerini kavrar.	1	1	0	100
Filiimsilerin cümledeki işlevlerini kavrar.	1	1	0	100
Metindeki söz sanatlarını tespit eder.	1	1	0	100
Noktalama işaretlerine dikkat ederek sesli ve sessiz okur.	1	1	0	100
Yazdıklarını düzenler.	1	1	0	100
Cümlenin öğelerini ayırır eder.	1	1	0	100
Görsellerle ilgili soruları cevaplar.	1	0	1	0
Grafik, tablo ve çizelgeyle sunulan bilgileri yorumlar.	2	2	0	100
Metinle ilgili soruları sorar.	1	1	0	100
Metin türlerini ayırır eder.	1	1	0	100
Metinde ele alınan sorunlara farklı çözümler üretir.	1	1	0	100
Metindeki yardımcı fikirleri belirler.	1	1	0	100
Metindeki iş ve işlem basamaklarını kavrar.	1	1	0	100
Okudukları ile ilgili çıkarımlarda bulunur.	1	1	0	100
Deyim, atasöz ve özdeyişlerin metne katkısını belirler.	1	1	0	100
Metnin içeriğini yorumlar.	1	1	0	100

	Soru	Doğru	Yanlış	Boş	Net	Başarı
<b>Sözel (TAR)</b>	10	7	3	0	6,00	% 60
Cevap Anahtarı	A	BDBCBCAADD				
Cevaplarınız		dDBCBCAAcD				

Tarih	S	D	Y	B%
Avrupa'daki gelişmelerin yansımaları bağlamında Osmanlı Devleti'nin yirminci yüzyılın başlarındaki siyasi ve sosyal durumu hakkında bilgi verir.	1	0	1	0
Mustafa Kemal'in çocukluk ve öğrenim hayatından hareketle onun kişilik özelliklerinin oluşumu hakkında çıkarımlarda bulunur.	1	1	0	100
Birinci Dünya Savaşı'nın sebeplerini ve savaşın başlamasına yol açan gelişmeleri kavrar.	1	1	0	100
Birinci Dünya Savaşı'nda Osmanlı Devleti'nin durumu hakkında çıkarımlarda bulunur.	3	2	1	67
Gençlik döneminde Mustafa Kemal'in fikir hayatını etkileyen önemli kişileri ve olayları kavrar.	1	1	0	100
Kuvâ-yı Milliye'nin oluşum sürecini ve sonrasında meydana gelen gelişmeleri kavrar.	1	1	0	100
Millî Mücadele'nin hazırlık döneminde Mustafa Kemal'in yaptığı çalışmalarını analiz eder.	2	1	1	50

	Soru	Doğru	Yanlış	Boş	Net	Başarı
<b>Sözel (DİN)</b>	10	7	3	0	6,00	% 60
Cevap Anahtarı	A	CDABDBCBCA				
Cevaplarınız		CaABDBCdCc				

Din K.ve A.B.	S	D	Y	B%
Kader ve kaza inancını ayet ve hadislerle açıklar.	3	3	0	100
Ayet el-Kürsî'yi okur, anlamını söyler.	1	0	1	0
Hz. Musa'nın (a.s.) hayatını ana hatlarıyla tanıtır.	1	1	0	100
Zekât ve sadaka ibadetini ayet ve hadislerle açıklar.	2	2	0	100
Kaza ve kader ile ilgili kavramları analiz eder.	1	1	0	100
İslam'ın paylaşma ve yardımlaşmaya verdiği önemi ayet ve hadisler ışığında yorumlar.	2	0	2	0

	Soru	Doğru	Yanlış	Boş	Net	Başarı
<b>Sözel (İNG)</b>	10	10	0	0	10,00	% 100
Cevap Anahtarı	A	CADDCCBDBA				
Cevaplarınız		CADDCCBDBA				

İngilizce	S	D	Y	B%
Students will be able to understand short and simple invitation letters, cards and e-mails.	2	2	0	100
Students will be able to guess the meaning of unknown words from the text.	2	2	0	100
Students will be able to talk about regular activities of teenagers.	1	1	0	100
Students will be able to understand the overall meaning of short texts about a process.	1	1	0	100
Students will be able to give a simple description about a process.	1	1	0	100
Students will be able to understand short and simple texts about regular activities of teenagers.	1	1	0	100
Students will be able to express what they prefer, like and dislike.	1	1	0	100
Students will be able to interact with reasonable ease in structured situations and short conversations involving accept/reject.	1	1	0	100

	Soru	Doğru	Yanlış	Boş	Net	Başarı
<b>Sayısal (MAT)</b>	20	8	4	8	6,67	% 33
Cevap Anahtarı	A	DBDACDCADBDCBACBDABC				
Cevaplarınız	D	DdAaB CaAd D B				

Matematik	S	D	Y	B%
Üslü ifadelerle ilgili temel kuralları anlar, birbirine denk ifadeler oluşturur.	3	1	1	33
Ondalık ifadelerin kareköklerini belirler.	2	0	0	0
Kareköklü ifadelerde çarpma ve bölme işlemlerini yapar.	1	0	0	0
İki doğal sayının en büyük ortak bölenini (EBOB) ve en küçük ortak katını (EKOK) hesaplar, ilgili problemleri çözer.	3	1	1	33
Kareköklü bir ifade ile çarpıldığında, sonucu bir doğal sayı yapan çarpanlara örnek verir.	2	2	0	100
Tam kare olmayan kareköklü bir sayının hangi iki doğal sayı arasında olduğunu belirler.	2	0	1	0
Çok büyük ve çok küçük sayıları bilimsel gösterimle ifade eder ve karşılaştırır.	2	1	0	50
Verilen iki doğal sayının aralarında asal olup olmadığını belirler.	1	1	0	100
Kareköklü ifadelerde toplama ve çıkarma işlemlerini yapar.	1	0	1	0
Tam sayıların, tam sayı kuvvetlerini hesaplar.	1	1	0	100
Kareköklü bir ifadenin kök b şeklinde yazılır ve a kök b şeklindeki ifadede katsayıyı kök içine alır.	1	0	0	0
Verilen pozitif tam sayıların pozitif tam sayı çarpanlarını bulur, pozitif tam sayıların pozitif tam sayı çarpanlarını üslü ifadeyle gösterir.	1	1	0	100

	Soru	Doğru	Yanlış	Boş	Net	Başarı
<b>Sayısal (FEN)</b>	20	17	3	0	16,00	% 80
Cevap Anahtarı	A	ABCCBCADBADADADCBBCB				
Cevaplarınız		ABCCBCADcADADADCBBCc				

Fen	S	D	Y	B%
Mevsimlerin oluşumuna yönelik tahminlerde bulunur.	3	3	0	100
Sıvı basıncını etkileyen değişkenleri tahmin eder ve tahminlerini test eder.	3	2	1	67
DNA'nın yapısını model üzerinde gösterir.	2	2	0	100
Tek karakter çaprazlamaları ile ilgili problemler çözerek sonuçları hakkında yorum yapar.	2	2	0	100
İklim biliminin (klimatoloji) bir bilim dalı olduğunu ve bu alanda çalışan uzmanlara iklim bilimci (klimatolog) adı verildiğini açıklar.	1	1	0	100
Katı basıncını etkileyen değişkenleri deneyerek keşfeder.	4	2	2	50
Mutasyonla modifikasyon arasındaki farkları ile ilgili çıkarımlarda bulunur.	1	1	0	100
Akraba evliliklerinin genetik sonuçlarını tartışır.	1	1	0	100
İklim ve hava olayları arasındaki farkı açıklar.	1	1	0	100
Genetik mühendisliğini ve biyoteknolojiyi ilişkilendirir.	1	1	0	100
Orneklerden yola çıkarak modifikasyonu açıklar.	1	1	0	100

## 8.SINIF SON VİRAJ 2.DENEME



366,149 % 22,69

MANİSA / ŞEHZADELER  
ÖZEL KEP ÇINAR KİŞİSEL GELİŞİM KURSU

1B - 0  
EGE YILDIRIM

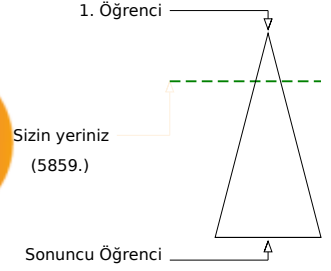

Soru Doğru Yanlış Boş Net

	Şube	Kurum	İlçe	İl	Genel
Öğrenci Sıra No	6	111	122	370	5859 % 22,69
Sınava Katılan Öğrenci Sayısı	8	203	225	797	25822

	Soru	Doğru	Yanlış	Boş	Net	Başarı
<b>Sözel (TÜR)</b>	20	17	3	0	16,00	% 80
Cevap Anahtarı	A	BDBACDBCDADBABADCACC				
Cevaplarınız	aaBACDBCDbDBABADCACC					

Türkçe	S	D	Y	B%
Bağlamdan yararlanarak bilmediği kelime ve kelime gruplarının anlamını tahmin eder.	3	2	1	67
Metinde önemli noktaların vurgulanış biçimlerini kavrar.	1	0	1	0
Filiimsilerin cümledeki işlevlerini kavrar.	1	1	0	100
Metindeki söz sanatlarını tespit eder.	1	1	0	100
Noktalama işaretlerine dikkat ederek sesli ve sessiz okur.	1	1	0	100
Yazdıklarını düzenler.	1	1	0	100
Cümlenin öğelerini ayırır eder.	1	1	0	100
Görsellerle ilgili soruları cevaplar.	1	1	0	100
Grafik, tablo ve çizelgeyle sunulan bilgileri yorumlar.	2	2	0	100
Metinle ilgili sorular sorar.	1	0	1	0
Metin türlerini ayırır eder.	1	1	0	100
Metinde ele alınan sorunlara farklı çözümler üretir.	1	1	0	100
Metindeki yardımcı fikirleri belirler.	1	1	0	100
Metindeki iş ve işlem basamaklarını kavrar.	1	1	0	100
Okudukları ile ilgili çıkarımlarda bulunur.	1	1	0	100
Deyim, atasözü ve özdeyişlerin metne katkısını belirler.	1	1	0	100
Metnin içeriğini yorumlar.	1	1	0	100

	Soru	Doğru	Yanlış	Boş	Net	Başarı
<b>Sözel (DİN)</b>	10	10	0	0	10,00	% 100
Cevap Anahtarı	A	CDABDBCBCA				
Cevaplarınız	CDABDBCBCA					

Din K.ve A.B.	S	D	Y	B%
Kader ve kaza inancını ayet ve hadislerle açıklar.	3	3	0	100
Ayet el-Kürsî'yi okur, anlamını söyler.	1	1	0	100
Hz. Musa'nın (a.s.) hayatını ana hatlarıyla tanıtır.	1	1	0	100
Zekât ve sadaka ibadetini ayet ve hadislerle açıklar.	2	2	0	100
Kaza ve kader ile ilgili kavramları analiz eder.	1	1	0	100
İslam'ın paylaşma ve yardımlaşmaya verdiği önemi ayet ve hadisler ışığında yorumlar.	2	2	0	100

	Soru	Doğru	Yanlış	Boş	Net	Başarı
<b>Sayısal (MAT)</b>	20	5	7	8	2,67	% 13
Cevap Anahtarı	A	DBDACDCADBDCBACBDABC				
Cevaplarınız	bBc bCd aDca Ba					

Matematik	S	D	Y	B%
Üslü ifadelerle ilgili temel kuralları anlar, birbirine denk ifadeler oluşturur.	3	0	1	0
Ondalık ifadelerin kareköklerini belirler.	2	1	0	50
Kareköklü ifadelerde çarpma ve bölme işlemlerini yapar.	1	0	1	0
İki doğal sayının en büyük ortak bölenini (EBOB) ve en küçük ortak katını (EKOK) hesaplar, ilgili problemleri çözer.	3	0	1	0
Kareköklü bir ifade ile çarpıldığında, sonucu bir doğal sayı yapan çarpanlara örnek verir.	2	2	0	0
Tam kare olmayan kareköklü bir sayının hangi iki doğal sayı arasında olduğunu belirler.	2	2	0	100
Çok büyük ve çok küçük sayıları bilimsel gösterimle ifade eder ve karşılaştırır.	2	1	1	50
Verilen iki doğal sayının aralarında asal olup olmadığını belirler.	1	1	0	100
Kareköklü ifadelerde toplama ve çıkarma işlemlerini yapar.	1	0	1	0
Tam sayıların, tam sayı kuvvetlerini hesaplar.	1	0	0	0
Kareköklü bir ifadenin kök b şeklinde yazılır ve a kök b şeklindeki ifadede katsayıyı kök içine alır.	1	0	0	0
Verilen pozitif tam sayıların pozitif tam sayı çarpanlarını bulur, pozitif tam sayıların pozitif tam sayı çarpanlarını üslü if	1	0	0	0

	Soru	Doğru	Yanlış	Boş	Net	Başarı
<b>Sözel (TAR)</b>	10	9	1	0	8,67	% 87
Cevap Anahtarı	A	BDBCBCAADD				
Cevaplarınız	BDBCBCAADA					

Tarih	S	D	Y	B%
Avrupa'daki gelişmelerin yansımaları bağlamında Osmanlı Devleti'nin yirminci yüzyılın başlarındaki siyasi ve sosyal dt	1	1	0	100
Mustafa Kemal'in çocukluk ve öğrenim hayatından hareketle onun kişilik özelliklerinin oluşumu hakkında çıkarımlarda	1	1	0	100
Birinci Dünya Savaşı'nın sebeplerini ve savaşın başlamasına yol açan gelişmeleri kavrar.	1	1	0	100
Birinci Dünya Savaşı'nda Osmanlı Devleti'nin durumu hakkında çıkarımlarda bulunur.	3	3	0	100
Gençlik döneminde Mustafa Kemal'in fikir hayatını etkileyen önemli kişileri ve olayları kavrar.	1	1	0	100
Kuvâ-yı Milliye'nin oluşum sürecini ve sonrasında meydana gelen gelişmeleri kavrar.	1	1	0	100
Millî Mücadele'nin hazırlık döneminde Mustafa Kemal'in yaptığı çalışmalarını analiz eder.	2	1	1	50

	Soru	Doğru	Yanlış	Boş	Net	Başarı
<b>Sözel (İNG)</b>	10	9	1	0	8,67	% 87
Cevap Anahtarı	A	CADDCCBDBA				
Cevaplarınız	CADDCCBcBA					

İngilizce	S	D	Y	B%
Students will be able to understand short and simple invitation letters, cards and e-mails.	2	2	0	100
Students will be able to guess the meaning of unknown words from the text.	2	2	0	100
Students will be able to talk about regular activities of teenagers.	1	1	0	100
Students will be able to understand the overall meaning of short texts about a process.	1	1	0	100
Students will be able to give a simple description about a process.	1	1	0	100
Students will be able to understand short and simple texts about regular activities of teenagers.	1	1	0	100
Students will be able to express what they prefer, like and dislike.	1	0	1	0
Students will be able to interact with reasonable ease in structured situations and short conversations involving accer	1	1	0	100

	Soru	Doğru	Yanlış	Boş	Net	Başarı
<b>Sayısal (FEN)</b>	20	13	7	0	10,67	% 53
Cevap Anahtarı	A	ABCCBCADBADADADCBBCB				
Cevaplarınız	AaCCcCADdADADAbBac					

Fen	S	D	Y	B%
Mevsimlerin oluşumuna yönelik tahminlerde bulunur.	3	2	1	67
Sıvı basıncını etkileyen değişkenleri tahmin eder ve tahminlerini test eder.	3	1	2	33
DNA'nın yapısını model üzerinde gösterir.	2	1	1	50
Tek karakter çaprazlamaları ile ilgili problemler çözerek sonuçları hakkında yorum yapar.	2	2	0	100
İklim biliminin (klimatoloji) bir bilim dalı olduğunu ve bu alanda çalışan uzmanlara iklim bilimci (klimatolog) adı verildiği	1	1	0	100
Katı basıncını etkileyen değişkenleri deneyerek keşfeder.	4	1	3	25
Mutasyonla modifikasyon arasındaki farkları ile ilgili çıkarımlarda bulunur.	1	1	0	100
Akraba evliliklerinin genetik sonuçlarını tartışır.	1	1	0	100
İklim ve hava olayları arasındaki farkı açıklar.	1	1	0	100
Genetik mühendisliğini ve biyoteknolojiji ilişkilendirir.	1	1	0	100
Orneklerden yola çıkarak modifikasyonu açıklar.	1	1	0	100

# 8.SINIF SON VİRAJ 2.DENEME



387,786 % 16,29

MANİSA / ŞEHZADELER  
ÖZEL KEP ÇINAR KİŞİSEL GELİŞİM KURSU

1B - 0  
EYMEN TETİK

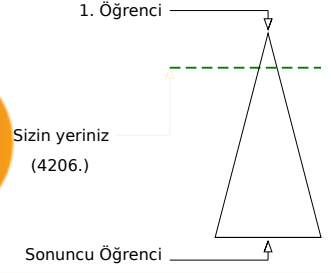
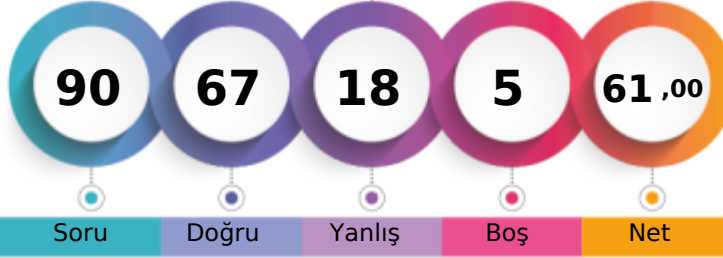

Öğrenci Sıra No	Şube	Kurum	İlçe	İl	Genel	%
5		85	94	295	4206	16,29
Sınava Katılan Öğrenci Sayısı	8	203	225	797	25822	

Sözel (TÜR)	Soru	Doğru	Yanlış	Boş	Net	Başarı
	20	18	2	0	17,33	% 87
Cevap Anahtarı	A	BDBACDBCDADBABADCACC				
Cevaplarınız		BDBACDBCDcDBABdDCACC				

Türkçe	S	D	Y	B%
Bağlamdan yararlanarak bilmediği kelime ve kelime gruplarının anlamını tahmin eder.	3	2	1	67
Metinde önemli noktaların vurgulanış biçimlerini kavrar.	1	1	0	100
Filiimsilerin cümledeki işlevlerini kavrar.	1	1	0	100
Metindeki söz sanatlarını tespit eder.	1	1	0	100
Noktalama işaretlerine dikkat ederek sesli ve sessiz okur.	1	1	0	100
Yazdıklarını düzenler.	1	1	0	100
Cümlenin öğelerini ayırır eder.	1	1	0	100
Görsellerle ilgili soruları cevaplar.	1	1	0	100
Grafik, tablo ve çizelgeyle sunulan bilgileri yorumlar.	2	2	0	100
Metinle ilgili soruları sorar.	1	0	1	0
Metin türlerini ayırır eder.	1	1	0	100
Metinde ele alınan sorunlara farklı çözümler üretir.	1	1	0	100
Metindeki yardımcı fikirleri belirler.	1	1	0	100
Metindeki iş ve işlem basamaklarını kavrar.	1	1	0	100
Okudukları ile ilgili çıkarımlarda bulunur.	1	1	0	100
Deyim, atasözü ve özdeyişlerin metne katkısını belirler.	1	1	0	100
Metnin içeriğini yorumlar.	1	1	0	100

Sözel (DİN)	Soru	Doğru	Yanlış	Boş	Net	Başarı
	10	10	0	0	10,00	% 100
Cevap Anahtarı	A	CDABDBCBCA				
Cevaplarınız		CDABDBCBCA				

Din K.ve A.B.	S	D	Y	B%
Kader ve kaza inancını ayet ve hadislerle açıklar.	3	3	0	100
Ayet el-Kürsî'yi okur, anlamını söyler.	1	1	0	100
Hz. Musa'nın (a.s.) hayatını ana hatlarıyla tanıtır.	1	1	0	100
Zekât ve sadaka ibadetini ayet ve hadislerle açıklar.	2	2	0	100
Kaza ve kader ile ilgili kavramları analiz eder.	1	1	0	100
İslam'ın paylaşma ve yardımlaşmaya verdiği önemi ayet ve hadisler ışığında yorumlar.	2	2	0	100

Sayısal (MAT)	Soru	Doğru	Yanlış	Boş	Net	Başarı
	20	8	7	5	5,67	% 28
Cevap Anahtarı	A	DBDACDCADBDCBACBDABC				
Cevaplarınız		d b aCADabCaACBa B				

Matematik	S	D	Y	B%
Üslü ifadelerle ilgili temel kuralları anlar, birbirine denk ifadeler oluşturur.	3	1	1	33
Ondalık ifadelerin kareköklerini belirler.	2	0	1	0
Kareköklü ifadelerde çarpma ve bölme işlemlerini yapar.	1	0	0	0
İki doğal sayının en büyük ortak bölenini (EBOB) ve en küçük ortak katını (EKOK) hesaplar, ilgili problemleri çözer.	3	1	1	33
Kareköklü bir ifade ile çarpıldığında, sonucu bir doğal sayı yapan çarpanlara örnek verir.	2	0	2	0
Tam kare olmayan kareköklü bir sayının hangi iki doğal sayı arasında olduğunu belirler.	2	1	1	50
Çok büyük ve çok küçük sayıları bilimsel gösterimle ifade eder ve karşılaştırır.	2	2	0	100
Verilen iki doğal sayının aralarında asal olup olmadığını belirler.	1	1	0	100
Kareköklü ifadelerde toplama ve çıkarma işlemlerini yapar.	1	0	1	0
Tam sayıların, tam sayı kuvvetlerini hesaplar.	1	1	0	100
Kareköklü bir ifadenin kök b şeklinde yazılır ve a kök b şeklindeki ifadede katsayıyı kök içine alır.	1	0	0	0
Verilen pozitif tam sayıların pozitif tam sayı çarpanlarını bulur, pozitif tam sayıların pozitif tam sayı çarpanlarını üslü if	1	1	0	100

Sözel (TAR)	Soru	Doğru	Yanlış	Boş	Net	Başarı
	10	7	3	0	6,00	% 60
Cevap Anahtarı	A	BDBBCBAADD				
Cevaplarınız		aDBCaCAADb				

Tarih	S	D	Y	B%
Avrupa'daki gelişmelerin yansımaları bağlamında Osmanlı Devleti'nin yirminci yüzyılın başlarındaki siyasi ve sosyal dı	1	0	1	0
Mustafa Kemal'in çocukluk ve öğrenim hayatından hareketle onun kişilik özelliklerinin oluşumu hakkında çıkarımlarda	1	1	0	100
Birinci Dünya Savaşı'nın sebeplerini ve savaşın başlamasına yol açan gelişmeleri kavrar.	1	1	0	100
Birinci Dünya Savaşı'nda Osmanlı Devleti'nin durumu hakkında çıkarımlarda bulunur.	3	2	1	67
Gençlik döneminde Mustafa Kemal'in fikir hayatını etkileyen önemli kişileri ve olayları kavrar.	1	1	0	100
Kuvâ-yı Milliye'nin oluşum sürecini ve sonrasında meydana gelen gelişmeleri kavrar.	1	1	0	100
Millî Mücadele'nin hazırlık döneminde Mustafa Kemal'in yaptığı çalışmalarını analiz eder.	2	1	1	50

Sözel (İNG)	Soru	Doğru	Yanlış	Boş	Net	Başarı
	10	10	0	0	10,00	% 100
Cevap Anahtarı	A	CADDCCBDBA				
Cevaplarınız		CADDCCBDBA				

İngilizce	S	D	Y	B%
Students will be able to understand short and simple invitation letters, cards and e-mails.	2	2	0	100
Students will be able to guess the meaning of unknown words from the text.	2	2	0	100
Students will be able to talk about regular activities of teenagers.	1	1	0	100
Students will be able to understand the overall meaning of short texts about a process.	1	1	0	100
Students will be able to give a simple description about a process.	1	1	0	100
Students will be able to understand short and simple texts about regular activities of teenagers.	1	1	0	100
Students will be able to express what they prefer, like and dislike.	1	1	0	100
Students will be able to interact with reasonable ease in structured situations and short conversations involving accer	1	1	0	100

Sayısal (FEN)	Soru	Doğru	Yanlış	Boş	Net	Başarı
	20	14	6	0	12,00	% 60
Cevap Anahtarı	A	ABCCBCADBADADADCBBCB				
Cevaplarınız		ABCCBCADdAcADADabBaD				

Fen	S	D	Y	B%
Mevsimlerin oluşumuna yönelik tahminlerde bulunur.	3	3	0	100
Sıvı basıncını etkileyen değişkenleri tahmin eder ve tahminlerini test eder.	3	1	2	33
DNA'nın yapısını model üzerinde gösterir.	2	2	0	100
Tek karakter çaprazlamaları ile ilgili problemler çözerek sonuçları hakkında yorum yapar.	2	2	0	100
İklim biliminin (klimatoloji) bir bilim dalı olduğunu ve bu alanda çalışan uzmanlara iklim bilimci (klimatolog) adı verildiği	1	1	0	100
Katı basıncını etkileyen değişkenleri deneyerek keşfeder.	4	1	3	25
Mutasyonla modifikasyon arasındaki farkları ile ilgili çıkarımlarda bulunur.	1	0	1	0
Akraba evliliklerinin genetik sonuçlarını tartışır.	1	1	0	100
İklim ve hava olayları arasındaki farkı açıklar.	1	1	0	100
Genetik mühendisliğini ve biyoteknolojiyi ilişkilendirir.	1	1	0	100
Orneklerden yola çıkarak modifikasyonu açıklar.	1	1	0	100

## 8.SINIF SON VİRAJ 2.DENEME



421,644

%

7,72

MANİSA / ŞEHZADELER  
ÖZEL KEP ÇINAR KİŞİSEL GELİŞİM KURSU

1B - 0  
İREM BAŞKAL

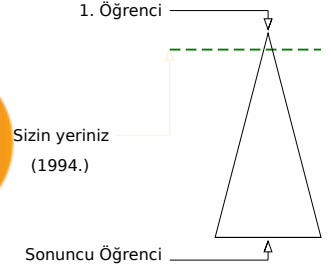
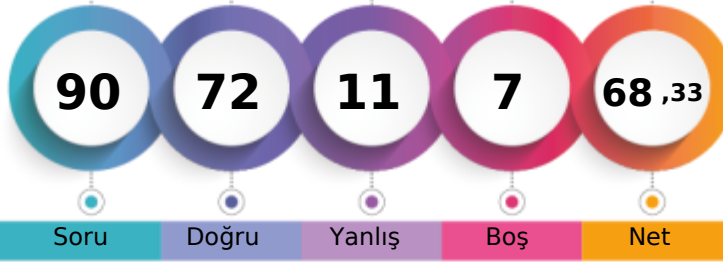

	Şube	Kurum	İlçe	İl	Genel
Öğrenci Sıra No	1	39	44	152	1994
Sınava Katılan Öğrenci Sayısı	8	203	225	797	25822

% 7,72

	Soru	Doğru	Yanlış	Boş	Net	Başarı
<b>Sözel (TÜR)</b>	20	16	4	0	14,67	% 73
Cevap Anahtarı	B	CCBDBACBDCDADBABADCA				
Cevaplarınız		CCBaBAđDBCDcDBABcDCA				

Türkçe	S	D	Y	B%
Bağlamdan yararlanarak bilmediği kelime ve kelime gruplarının anlamını tahmin eder.	3	2	1	67
Metinde önemli noktaların vurgulanış biçimlerini kavrar.	1	0	1	0
Filiimsilerin cümledeki işlevlerini kavrar.	1	1	0	100
Metindeki söz sanatlarını tespit eder.	1	1	0	100
Noktalama işaretlerine dikkat ederek sesli ve sessiz okur.	1	0	1	0
Yazdıklarını düzenler.	1	1	0	100
Cümlenin öğelerini ayırır eder.	1	1	0	100
Görsellerle ilgili soruları cevaplar.	1	1	0	100
Grafik, tablo ve çizelgeyle sunulan bilgileri yorumlar.	2	2	0	100
Metinle ilgili sorular sorar.	1	0	1	0
Metin türlerini ayırır eder.	1	1	0	100
Metinde ele alınan sorunlara farklı çözümler üretir.	1	1	0	100
Metindeki yardımcı fikirleri belirler.	1	1	0	100
Metindeki iş ve işlem basamaklarını kavrar.	1	1	0	100
Okudukları ile ilgili çıkarımlarda bulunur.	1	1	0	100
Deyim, atasözü ve özdeyişlerin metne katkısını belirler.	1	1	0	100
Metnin içeriğini yorumlar.	1	1	0	100

	Soru	Doğru	Yanlış	Boş	Net	Başarı
<b>Sözel (TAR)</b>	10	8	2	0	7,33	% 73
Cevap Anahtarı	B	DDBDBCBCAA				
Cevaplarınız		bDBDBCdCAA				

Tarih	S	D	Y	B%
Avrupa'daki gelişmelerin yansımaları bağlamında Osmanlı Devleti'nin yirminci yüzyılın başlarındaki siyasi ve sosyal durumu hakkında bilgi verir.	1	1	0	100
Mustafa Kemal'in çocukluk ve öğrenim hayatından hareketle onun kişilik özelliklerinin oluşumu hakkında çıkarımlarda bulunur.	1	1	0	100
Birinci Dünya Savaşı'nın sebeplerini ve savaşın başlamasına yol açan gelişmeleri kavrar.	1	1	0	100
Birinci Dünya Savaşı'nda Osmanlı Devleti'nin durumu hakkında çıkarımlarda bulunur.	3	2	1	67
Gençlik döneminde Mustafa Kemal'in fikir hayatını etkileyen önemli kişileri ve olayları kavrar.	1	1	0	100
Kuvâ-yı Milliye'nin oluşum sürecini ve sonrasında meydana gelen gelişmeleri kavrar.	1	1	0	100
Millî Mücadele'nin hazırlık döneminde Mustafa Kemal'in yaptığı çalışmalarını analiz eder.	2	1	1	50

	Soru	Doğru	Yanlış	Boş	Net	Başarı
<b>Sözel (DİN)</b>	10	9	1	0	8,67	% 87
Cevap Anahtarı	B	CBCDADBAC				
Cevaplarınız		CBCDAaDBAC				

Din K.ve A.B.	S	D	Y	B%
Kader ve kaza inancını ayet ve hadislerle açıklar.	3	3	0	100
Ayet el-Kürsî'yi okur, anlamını söyler.	1	1	0	100
Hz. Musa'nın (a.s.) hayatını ana hatlarıyla tanıtır.	1	1	0	100
Zekât ve sadaka ibadetini ayet ve hadislerle açıklar.	2	1	1	50
Kaza ve kader ile ilgili kavramları analiz eder.	1	1	0	100
İslam'ın paylaşma ve yardımlaşmaya verdiği önemi ayet ve hadisler ışığında yorumlar.	2	2	0	100

	Soru	Doğru	Yanlış	Boş	Net	Başarı
<b>Sözel (İNG)</b>	10	9	1	0	8,67	% 87
Cevap Anahtarı	B	DBACADCBCD				
Cevaplarınız		cBACADCBCD				

İngilizce	S	D	Y	B%
Students will be able to understand short and simple invitation letters, cards and e-mails.	2	2	0	100
Students will be able to guess the meaning of unknown words from the text.	2	2	0	100
Students will be able to talk about regular activities of teenagers.	1	1	0	100
Students will be able to understand the overall meaning of short texts about a process.	1	1	0	100
Students will be able to give a simple description about a process.	1	1	0	100
Students will be able to understand short and simple texts about regular activities of teenagers.	1	1	0	100
Students will be able to express what they prefer, like and dislike.	1	0	1	0
Students will be able to interact with reasonable ease in structured situations and short conversations involving accept...	1	1	0	100

	Soru	Doğru	Yanlış	Boş	Net	Başarı
<b>Sayısal (MAT)</b>	20	14	1	5	13,67	% 68
Cevap Anahtarı	B	ABCDBDACBDBADBDCBACC				
Cevaplarınız		dC B DBDADBDCBACC				

Matematik	S	D	Y	B%
Üslü ifadelerle ilgili temel kuralları anlar, birbirine denk ifadeler oluşturur.	3	1	0	33
Ondalık ifadelerin kareköklerini belirler.	2	2	0	100
Kareköklü ifadelerde çarpma ve bölme işlemlerini yapar.	1	0	0	0
İki doğal sayının en büyük ortak bölenini (EBOB) ve en küçük ortak katını (EKOK) hesaplar, ilgili problemleri çözer.	3	2	0	67
Kareköklü bir ifade ile çarpıldığında, sonucu bir doğal sayı yapan çarpanlara örnek verir.	2	2	0	100
Tam kare olmayan kareköklü bir sayının hangi iki doğal sayı arasında olduğunu belirler.	2	2	0	100
Çok büyük ve çok küçük sayıları bilimsel gösterimle ifade eder ve karşılaştırır.	2	2	0	100
Verilen iki doğal sayının aralarında asal olup olmadığını belirler.	1	1	0	100
Kareköklü ifadelerde toplama ve çıkarma işlemlerini yapar.	1	1	0	100
Tam sayıların, tam sayı kuvvetlerini hesaplar.	1	1	0	100
Kareköklü bir ifadenin kök b şeklinde yazılır ve a kök b şeklindeki ifadede katsayıyı kök içine alır.	1	0	0	0
Verilen pozitif tam sayıların pozitif tam sayı çarpanlarını bulur, pozitif tam sayıların pozitif tam sayı çarpanlarını üslü if...	1	0	1	0

	Soru	Doğru	Yanlış	Boş	Net	Başarı
<b>Sayısal (FEN)</b>	20	16	2	2	15,33	% 77
Cevap Anahtarı	B	BCBABCBCADBADDCDAD				
Cevaplarınız		B BABCCBACDBdADa AD				

Fen	S	D	Y	B%
Mevsimlerin oluşumuna yönelik tahminlerde bulunur.	3	3	0	100
Sıvı basıncını etkileyen değişkenleri tahmin eder ve tahminlerini test eder.	3	1	0	33
DNA'nın yapısını model üzerinde gösterir.	2	1	1	50
Tek karakter çaprazlamaları ile ilgili problemler çözerek sonuçları hakkında yorum yapar.	2	2	0	100
İklim biliminin (klimatoloji) bir bilim dalı olduğunu ve bu alanda çalışan uzmanlara iklim bilimci (klimatolog) adı verildiğini açıklar.	1	1	0	100
Katı basıncını etkileyen değişkenleri deneyerek keşfeder.	4	3	1	75
Mutasyonla modifikasyon arasındaki farkları ile ilgili çıkarımlarda bulunur.	1	1	0	100
Akraba evliliklerinin genetik sonuçlarını tartışır.	1	1	0	100
İklim ve hava olayları arasındaki farkları açıklar.	1	1	0	100
Genetik mühendisliğini ve biyoteknolojileri ilişkilendirir.	1	1	0	100
Orneklerden yola çıkarak modifikasyonu açıklar.	1	1	0	100



# 8.SINIF SON VİRAJ 2.DENEME



392,893 % 14,89

MANİSA / ŞEHZADELER  
ÖZEL KEP ÇINAR KİŞİSEL GELİŞİM KURSU

1B - 0  
MUHAMMED AKATMACI

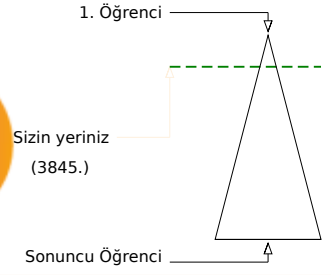

	Şube	Kurum	İlçe	İl	Genel
Öğrenci Sıra No	4	75	84	272	3845 % 14,89
Sınava Katılan Öğrenci Sayısı	8	203	225	797	25822

	Soru	Doğru	Yanlış	Boş	Net	Başarı
<b>Sözel (TÜR)</b>	20	16	1	3	15,67	% 78
Cevap Anahtarı	B	CCBDBACBDCADDBABADCA				
Cevaplarınız		CCBDBA	BCDA	BADADCA		

Türkçe	S	D	Y	B%
Bağlamdan yararlanarak bilmediği kelime ve kelime gruplarının anlamını tahmin eder.	3	3	0	100
Metinde önemli noktaların vurgulanış biçimlerini kavrar.	1	1	0	100
Filiimsilerin cümledeki işlevlerini kavrar.	1	1	0	100
Metindeki söz sanatlarını tespit eder.	1	1	0	100
Noktalama işaretlerini dikkat ederek sesli ve sessiz okur.	1	0	0	0
Yazdıklarını düzenler.	1	0	0	0
Cümlenin öğelerini ayırır eder.	1	1	0	100
Görsellerle ilgili soruları cevaplar.	1	1	0	100
Grafik, tablo ve çizelgeyle sunulan bilgileri yorumlar.	2	2	0	100
Metinle ilgili soruları sorar.	1	1	0	100
Metin türlerini ayırır eder.	1	0	0	0
Metinde ele alınan sorunlara farklı çözümler üretir.	1	1	0	100
Metindeki yardımcı fikirleri belirler.	1	0	1	0
Metindeki iş ve işlem basamaklarını kavrar.	1	1	0	100
Okudukları ile ilgili çıkarımlarda bulunur.	1	1	0	100
Deyim, atasözü ve özdeyişlerin metne katkısını belirler.	1	1	0	100
Metnin içeriğini yorumlar.	1	1	0	100

	Soru	Doğru	Yanlış	Boş	Net	Başarı
<b>Sözel (DİN)</b>	10	8	0	2	8,00	% 80
Cevap Anahtarı	B	CBCDADBDBAC				
Cevaplarınız		CBC	BDBAC			

Din K.ve A.B.	S	D	Y	B%
Kader ve kaza inancını ayet ve hadislerle açıklar.	3	3	0	100
Ayet el-Kürsî'yi okur, anlamını söyler.	1	0	0	0
Hz. Musa'nın (a.s.) hayatını ana hatlarıyla tanıtır.	1	0	0	0
Zekât ve sadaka ibadetini ayet ve hadislerle açıklar.	2	2	0	100
Kaza ve kader ile ilgili kavramları analiz eder.	1	1	0	100
İslam'ın paylaşma ve yardımlaşmaya verdiği önemi ayet ve hadisler ışığında yorumlar.	2	2	0	100

	Soru	Doğru	Yanlış	Boş	Net	Başarı
<b>Sayısal (MAT)</b>	20	11	4	5	9,67	% 48
Cevap Anahtarı	B	ABCDBDACBDBADDBCBACC				
Cevaplarınız		ABCaB	CDaD	DBbb	AC	

Matematik	S	D	Y	B%
Üslü ifadelerle ilgili temel kuralları anlar, birbirine denk ifadeler oluşturur.	3	1	1	33
Ondalık ifadelerin kareköklerini belirler.	2	2	0	100
Kareköklü ifadelerde çarpma ve bölme işlemlerini yapar.	1	0	0	0
İki doğal sayının en büyük ortak bölenini (EBOB) ve en küçük ortak katını (EKOK) hesaplar, ilgili problemleri çözer.	3	3	0	100
Kareköklü bir ifade ile çarpıldığında, sonucu bir doğal sayı yapan çarpanlara örnek verir.	2	2	0	100
Tam kare olmayan kareköklü bir sayının hangi iki doğal sayı arasında olduğunu belirler.	2	0	1	0
Çok büyük ve çok küçük sayıları bilimsel gösterimle ifade eder ve karşılaştırır.	2	0	1	0
Verilen iki doğal sayının aralarında asal olup olmadığını belirler.	1	0	1	0
Kareköklü ifadelerde toplama ve çıkarma işlemlerini yapar.	1	0	0	0
Tam sayıların, tam sayı kuvvetlerini hesaplar.	1	1	0	100
Kareköklü bir ifadenin kök b şeklinde yazılır ve a kök b şeklindeki ifadede katsayıyı kök içine alır.	1	1	0	100
Verilen pozitif tam sayıların pozitif tam sayı çarpanlarını bulur, pozitif tam sayıların pozitif tam sayı çarpanlarını üslü if	1	1	0	100

	Soru	Doğru	Yanlış	Boş	Net	Başarı
<b>Sözel (TAR)</b>	10	9	1	0	8,67	% 87
Cevap Anahtarı	B	DDBDBCBCAA				
Cevaplarınız		cDBDBCBCAA				

Tarih	S	D	Y	B%
Avrupa'daki gelişmelerin yansımaları bağlamında Osmanlı Devleti'nin yirminci yüzyılın başlarındaki siyasi ve sosyal dt	1	1	0	100
Mustafa Kemal'in çocukluk ve öğrenim hayatından hareketle onun kişilik özelliklerinin oluşumu hakkında çıkarımlarda	1	1	0	100
Birinci Dünya Savaşı'nın sebeplerini ve savaşın başlamasına yol açan gelişmeleri kavrar.	1	1	0	100
Birinci Dünya Savaşı'nda Osmanlı Devleti'nin durumu hakkında çıkarımlarda bulunur.	3	3	0	100
Gençlik döneminde Mustafa Kemal'in fikir hayatını etkileyen önemli kişileri ve olayları kavrar.	1	1	0	100
Kuvâ-yı Milliye'nin oluşum sürecini ve sonrasında meydana gelen gelişmeleri kavrar.	1	1	0	100
Millî Mücadele'nin hazırlık döneminde Mustafa Kemal'in yaptığı çalışmalarını analiz eder.	2	1	1	50

	Soru	Doğru	Yanlış	Boş	Net	Başarı
<b>Sözel (İNG)</b>	10	6	4	0	4,67	% 47
Cevap Anahtarı	B	DBACADCBCD				
Cevaplarınız		DdACcDCBcd				

İngilizce	S	D	Y	B%
Students will be able to understand short and simple invitation letters, cards and e-mails.	2	1	1	50
Students will be able to guess the meaning of unknown words from the text.	2	1	1	50
Students will be able to talk about regular activities of teenagers.	1	0	1	0
Students will be able to understand the overall meaning of short texts about a process.	1	0	1	0
Students will be able to give a simple description about a process.	1	1	0	100
Students will be able to understand short and simple texts about regular activities of teenagers.	1	1	0	100
Students will be able to express what they prefer, like and dislike.	1	1	0	100
Students will be able to interact with reasonable ease in structured situations and short conversations involving accer	1	1	0	100

	Soru	Doğru	Yanlış	Boş	Net	Başarı
<b>Sayısal (FEN)</b>	20	14	4	2	12,67	% 63
Cevap Anahtarı	B	BCBABCBCADBADADCDAD				
Cevaplarınız		BCcABCBCBaddAD Dcb D				

Fen	S	D	Y	B%
Mevsimlerin oluşumuna yönelik tahminlerde bulunur.	3	3	0	100
Sıvı basıncını etkileyen değişkenleri tahmin eder ve tahminlerini test eder.	3	2	1	67
DNA'nın yapısını model üzerinde gösterir.	2	2	0	100
Tek karakter çaprazlamaları ile ilgili problemler çözerek sonuçları hakkında yorum yapar.	2	1	1	50
İklim biliminin (klimatoloji) bir bilim dalı olduğunu ve bu alanda çalışan uzmanlara iklim bilimci (klimatolog) adı verildiği	1	1	0	100
Katı basıncını etkileyen değişkenleri deneyerek keşfeder.	4	2	2	50
Mutasyonla modifikasyon arasındaki farklar ile ilgili çıkarımlarda bulunur.	1	1	0	100
Akraba evliliklerinin genetik sonuçlarını tartışır.	1	0	0	0
İklim ve hava olayları arasındaki farkı açıklar.	1	1	0	100
Genetik mühendisliğini ve biyoteknolojiyi ilişkilendirir.	1	0	0	0
Orneklerden yola çıkarak modifikasyonu açıklar.	1	1	0	100

## 8.SINIF SON VİRAJ 2.DENEME



269,290 % 58,64

MANİSA / ŞEHZADELER  
ÖZEL KEP ÇINAR KİŞİSEL GELİŞİM KURSU

1B - 0  
ÜMMÜHAN ERĞAN

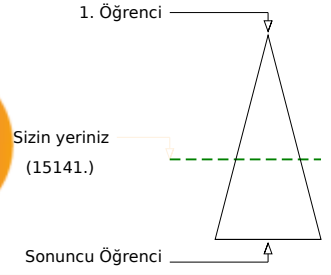

	Şube	Kurum	İlçe	İl	Genel
Öğrenci Sıra No	8	195	215	691	15141 % 58,64
Sınava Katılan Öğrenci Sayısı	8	203	225	797	25822

	Soru	Doğru	Yanlış	Boş	Net	Başarı
<b>Sözel (TÜR)</b>	20	11	6	3	9,00	% 45
Cevap Anahtarı	B	CCBDBACBDCADDBABADCA				
Cevaplarınız		CCBccddDBdD BABbD A				

Türkçe	S	D	Y	B%
Bağlamdan yararlanarak bilmediği kelime ve kelime gruplarının anlamını tahmin eder.	3	2	1	67
Metinde önemli noktaların vurgulanış biçimlerini kavrar.	1	0	1	0
Filiimsilerin cümledeki işlevlerini kavrar.	1	0	1	0
Metindeki söz sanatlarını tespit eder.	1	0	1	0
Noktalama işaretlerine dikkat ederek sesli ve sessiz okur.	1	0	1	0
Yazdıklarını düzenler.	1	1	0	100
Cümlenin öğelerini ayırır eder.	1	1	0	100
Görsellerle ilgili soruları cevaplar.	1	0	1	0
Grafik, tablo ve çizelgeyle sunulan bilgileri yorumlar.	2	2	0	100
Metinle ilgili sorular sorar.	1	0	0	0
Metin türlerini ayırır eder.	1	0	0	0
Metinde ele alınan sorunlara farklı çözümler üretir.	1	1	0	100
Metindeki yardımcı fikirleri belirler.	1	1	0	100
Metindeki iş ve işlem basamaklarını kavrar.	1	0	0	0
Okudukları ile ilgili çıkarımlarda bulunur.	1	1	0	100
Deyim, atasözü ve özdeyişlerin metne katkısını belirler.	1	1	0	100
Metnin içeriğini yorumlar.	1	1	0	100

	Soru	Doğru	Yanlış	Boş	Net	Başarı
<b>Sözel (TAR)</b>	10	6	4	0	4,67	% 47
Cevap Anahtarı	B	DDBDBCBCAA				
Cevaplarınız		DDBbcCabAA				

Tarih	S	D	Y	B%
Avrupa'daki gelişmelerin yansımaları bağlamında Osmanlı Devleti'nin yirminci yüzyılın başlarındaki siyasi ve sosyal durumu hakkında bilgi verir.	1	1	0	100
Mustafa Kemal'in çocukluk ve öğrenim hayatından hareketle onun kişilik özelliklerinin oluşumu hakkında çıkarımlarda bulunur.	1	0	1	0
Birinci Dünya Savaşı'nın sebeplerini ve savaşın başlamasına yol açan gelişmeleri kavrar.	1	0	1	0
Birinci Dünya Savaşı'nda Osmanlı Devleti'nin durumu hakkında çıkarımlarda bulunur.	3	1	2	33
Gençlik döneminde Mustafa Kemal'in fikir hayatını etkileyen önemli kişileri ve olayları kavrar.	1	1	0	100
Kuvâ-yı Milliye'nin oluşum sürecini ve sonrasında meydana gelen gelişmeleri kavrar.	1	1	0	100
Millî Mücadele'nin hazırlık döneminde Mustafa Kemal'in yaptığı çalışmalarını analiz eder.	2	2	0	100

	Soru	Doğru	Yanlış	Boş	Net	Başarı
<b>Sözel (DİN)</b>	10	5	4	1	3,67	% 37
Cevap Anahtarı	B	CBCDABDBAC				
Cevaplarınız		CdC cBDaAd				

Din K.ve A.B.	S	D	Y	B%
Kader ve kaza inancını ayet ve hadislerle açıklar.	3	2	1	67
Ayet el-Kürsî'yi okur, anlamını söyler.	1	0	0	0
Hz. Musa'nın (a.s.) hayatını ana hatlarıyla tanıtır.	1	0	1	0
Zekât ve sadaka ibadetini ayet ve hadislerle açıklar.	2	1	1	50
Kaza ve kader ile ilgili kavramları analiz eder.	1	1	0	100
İslam'ın paylaşma ve yardımlaşmaya verdiği önemi ayet ve hadisler ışığında yorumlar.	2	1	1	50

	Soru	Doğru	Yanlış	Boş	Net	Başarı
<b>Sözel (İNG)</b>	10	1	0	9	1,00	% 10
Cevap Anahtarı	B	DBACADCBCD				
Cevaplarınız		D				

İngilizce	S	D	Y	B%
Students will be able to understand short and simple invitation letters, cards and e-mails.	2	0	0	0
Students will be able to guess the meaning of unknown words from the text.	2	0	0	0
Students will be able to talk about regular activities of teenagers.	1	1	0	100
Students will be able to understand the overall meaning of short texts about a process.	1	0	0	0
Students will be able to give a simple description about a process.	1	0	0	0
Students will be able to understand short and simple texts about regular activities of teenagers.	1	0	0	0
Students will be able to express what they prefer, like and dislike.	1	0	0	0
Students will be able to interact with reasonable ease in structured situations and short conversations involving accept...	1	0	0	0

	Soru	Doğru	Yanlış	Boş	Net	Başarı
<b>Sayısal (MAT)</b>	20	0	2	18	-0,67	% 0
Cevap Anahtarı	B	ABCDBDACDBDADBCBACC				
Cevaplarınız		d a				

Matematik	S	D	Y	B%
Üslü ifadelerle ilgili temel kuralları anlar, birbirine denk ifadeler oluşturur.	3	0	0	0
Ondalık ifadelerin kareköklerini belirler.	2	0	0	0
Kareköklü ifadelerde çarpma ve bölme işlemlerini yapar.	1	0	0	0
İki doğal sayının en büyük ortak bölenini (EBOB) ve en küçük ortak katını (EKOK) hesaplar, ilgili problemleri çözer.	3	0	1	0
Kareköklü bir ifade ile çarpıldığında, sonucu bir doğal sayı yapan çarpanlara örnek verir.	2	0	0	0
Tam kare olmayan kareköklü bir sayının hangi iki doğal sayı arasında olduğunu belirler.	2	0	0	0
Çok büyük ve çok küçük sayıları bilimsel gösterimle ifade eder ve karşılaştırır.	2	0	0	0
Verilen iki doğal sayının aralarında asal olup olmadığını belirler.	1	0	0	0
Kareköklü ifadelerde toplama ve çıkarma işlemlerini yapar.	1	0	0	0
Tam sayıların, tam sayı kuvvetlerini hesaplar.	1	0	0	0
Kareköklü bir ifadenin kök b şeklinde yazılır ve a kök b şeklindeki ifadede katsayıyı kök içine alır.	1	0	0	0
Verilen pozitif tam sayıların pozitif tam sayı çarpanlarını bulur, pozitif tam sayıların pozitif tam sayı çarpanlarını üslü if...	1	0	1	0

	Soru	Doğru	Yanlış	Boş	Net	Başarı
<b>Sayısal (FEN)</b>	20	7	5	8	5,33	% 27
Cevap Anahtarı	B	BCBABCBCADBADCDAD				
Cevaplarınız		Baa CaBcCd b AD				

Fen	S	D	Y	B%
Mevsimlerin oluşumuna yönelik tahminlerde bulunur.	3	0	1	0
Sıvı basıncını etkileyen değişkenleri tahmin eder ve tahminlerini test eder.	3	1	1	33
DNA'nın yapısını model üzerinde gösterir.	2	1	1	50
Tek karakter çaprazlamaları ile ilgili problemler çözerek sonuçları hakkında yorum yapar.	2	1	1	50
İklim biliminin (klimatoloji) bir bilim dalı olduğunu ve bu alanda çalışan uzmanlara iklim bilimci (klimatolog) adı verildiği öğrenir.	1	1	0	100
Katı basıncını etkileyen değişkenleri deneyerek keşfeder.	4	0	1	0
Mutasyonla modifikasyon arasındaki farkları ile ilgili çıkarımlarda bulunur.	1	0	0	0
Akraba evliliklerinin genetik sonuçlarını tartışır.	1	1	0	100
İklim ve hava olayları arasındaki farkı açıklar.	1	1	0	100
Genetik mühendisliğini ve biyoteknolojileri ilişkilendirir.	1	0	0	0
Orneklerden yola çıkarak modifikasyonu açıklar.	1	1	0	100

## 8.SINIF SON VİRAJ 2.DENEME



353,767 % 26,57

MANİSA / ŞEHZADELER  
ÖZEL KEP ÇINAR KİŞİSEL GELİŞİM KURSU

1C - 0  
EREN ALTINTOP

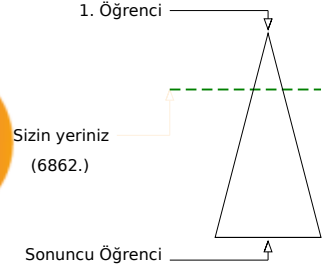

Öğrenci Sıra No	Şube	Kurum	İlçe	İl	Genel
3		122	135	414	6862 % 26,57
Sınava Katılan Öğrenci Sayısı	9	203	225	797	25822

Sözel (TÜR)	Soru	Doğru	Yanlış	Boş	Net	Başarı
	20	19	1	0	18,67	% 93
Cevap Anahtarı	B	CCBDBACBDCADDBABADCA				
Cevaplarınız		CCBDBACBDBADDBABADCA				

Türkçe	S	D	Y	B%
Bağlamdan yararlanarak bilmediği kelime ve kelime gruplarının anlamını tahmin eder.	3	3	0	100
Metinde önemli noktaların vurgulanış biçimlerini kavrar.	1	1	0	100
Filiimsilerin cümledeki işlevlerini kavrar.	1	1	0	100
Metindeki söz sanatlarını tespit eder.	1	1	0	100
Noktalama işaretlerine dikkat ederek sesli ve sessiz okur.	1	1	0	100
Yazdıklarını düzenler.	1	1	0	100
Cümlenin öğelerini ayırır eder.	1	1	0	100
Görsellerle ilgili soruları cevaplar.	1	0	1	0
Grafik, tablo ve çizelgeyle sunulan bilgileri yorumlar.	2	2	0	100
Metinle ilgili soruları sorar.	1	1	0	100
Metin türlerini ayırır eder.	1	1	0	100
Metinde ele alınan sorunlara farklı çözümler üretir.	1	1	0	100
Metindeki yardımcı fikirleri belirler.	1	1	0	100
Metindeki iş ve işlem basamaklarını kavrar.	1	1	0	100
Okudukları ile ilgili çıkarımlarda bulunur.	1	1	0	100
Deyim, atasözü ve özdeyişlerin metne katkısını belirler.	1	1	0	100
Metnin içeriğini yorumlar.	1	1	0	100

Sözel (TAR)	Soru	Doğru	Yanlış	Boş	Net	Başarı
	10	7	3	0	6,00	% 60
Cevap Anahtarı	B	DDBDBCBCAA				
Cevaplarınız		bDBDdCBCAd				

Tarih	S	D	Y	B%
Avrupa'daki gelişmelerin yansımaları bağlamında Osmanlı Devleti'nin yirminci yüzyılın başlarındaki siyasi ve sosyal durumu hakkında bilgi verir.	1	1	0	100
Mustafa Kemal'in çocukluk ve öğrenim hayatından hareketle onun kişilik özelliklerinin oluşumu hakkında çıkarımlarda bulunur.	1	1	0	100
Birinci Dünya Savaşı'nın sebeplerini ve savaşın başlamasına yol açan gelişmeleri kavrar.	1	0	1	0
Birinci Dünya Savaşı'nda Osmanlı Devleti'nin durumu hakkında çıkarımlarda bulunur.	3	3	0	100
Gençlik döneminde Mustafa Kemal'in fikir hayatını etkileyen önemli kişileri ve olayları kavrar.	1	1	0	100
Kuvâ-yı Milliye'nin oluşum sürecini ve sonrasında meydana gelen gelişmeleri kavrar.	1	0	1	0
Millî Mücadele'nin hazırlık döneminde Mustafa Kemal'in yaptığı çalışmalarını analiz eder.	2	1	1	50

Sözel (DİN)	Soru	Doğru	Yanlış	Boş	Net	Başarı
	10	5	4	1	3,67	% 37
Cevap Anahtarı	B	CBCDABDBAC				
Cevaplarınız		CcCCDcBcaA				

Din K.ve A.B.	S	D	Y	B%
Kader ve kaza inancını ayet ve hadislerle açıklar.	3	2	0	67
Ayet el-Kürsî'yi okur, anlamını söyler.	1	1	0	100
Hz. Musa'nın (a.s.) hayatını ana hatlarıyla tanıtır.	1	0	1	0
Zekât ve sadaka ibadetini ayet ve hadislerle açıklar.	2	1	1	50
Kaza ve kader ile ilgili kavramları analiz eder.	1	0	1	0
İslam'ın paylaşma ve yardımlaşmaya verdiği önemi ayet ve hadisler ışığında yorumlar.	2	1	1	50

Sözel (İNG)	Soru	Doğru	Yanlış	Boş	Net	Başarı
	10	8	2	0	7,33	% 73
Cevap Anahtarı	B	DBACADCBCD				
Cevaplarınız		cBdCADCBCD				

İngilizce	S	D	Y	B%
Students will be able to understand short and simple invitation letters, cards and e-mails.	2	2	0	100
Students will be able to guess the meaning of unknown words from the text.	2	2	0	100
Students will be able to talk about regular activities of teenagers.	1	1	0	100
Students will be able to understand the overall meaning of short texts about a process.	1	1	0	100
Students will be able to give a simple description about a process.	1	1	0	100
Students will be able to understand short and simple texts about regular activities of teenagers.	1	1	0	100
Students will be able to express what they prefer, like and dislike.	1	0	1	0
Students will be able to interact with reasonable ease in structured situations and short conversations involving accor	1	0	1	0

Sayısal (MAT)	Soru	Doğru	Yanlış	Boş	Net	Başarı
	20	5	7	8	2,67	% 13
Cevap Anahtarı	B	ABCDBDACDBDADBCBACC				
Cevaplarınız		cBdaBdc cB cDd				

Matematik	S	D	Y	B%
Üslü ifadelerle ilgili temel kuralları anlar, birbirine denk ifadeler oluşturur.	3	0	2	0
Ondalık ifadelerin kareköklerini belirler.	2	1	1	50
Kareköklü ifadelerde çarpma ve bölme işlemlerini yapar.	1	1	0	100
İki doğal sayının en büyük ortak bölenini (EBOB) ve en küçük ortak katını (EKOK) hesaplar, ilgili problemleri çözer.	3	0	0	0
Kareköklü bir ifade ile çarpıldığında, sonucu bir doğal sayı yapan çarpanlara örnek verir.	2	2	0	0
Tam kare olmayan kareköklü bir sayının hangi iki doğal sayı arasında olduğunu belirler.	2	1	0	50
Çok büyük ve çok küçük sayıları bilimsel gösterimle ifade eder ve karşılaştırır.	2	1	0	50
Verilen iki doğal sayının aralarında asal olup olmadığını belirler.	1	0	1	0
Kareköklü ifadelerde toplama ve çıkarma işlemlerini yapar.	1	0	0	0
Tam sayıların, tam sayı kuvvetlerini hesaplar.	1	0	0	0
Kareköklü bir ifadenin kök b şeklinde yazılır ve a kök b şeklindeki ifadede katsayıyı kök içine alır.	1	0	1	0
Verilen pozitif tam sayıların pozitif tam sayı çarpanlarını bulur, pozitif tam sayıların pozitif tam sayı çarpanlarını üslü if	1	1	0	100

Sayısal (FEN)	Soru	Doğru	Yanlış	Boş	Net	Başarı
	20	12	8	0	9,33	% 47
Cevap Anahtarı	B	BCBABCBCADBADCDAD				
Cevaplarınız		BCBABCdabDccaADBaAD				

Fen	S	D	Y	B%
Mevsimlerin oluşumuna yönelik tahminlerde bulunur.	3	3	0	100
Sıvı basıncını etkileyen değişkenleri tahmin eder ve tahminlerini test eder.	3	2	1	67
DNA'nın yapısını model üzerinde gösterir.	2	0	2	0
Tek karakter çaprazlamaları ile ilgili problemler çözerek sonuçları hakkında yorum yapar.	2	0	2	0
İklim biliminin (klimatoloji) bir bilim dalı olduğunu ve bu alanda çalışan uzmanlara iklim bilimci (klimatolog) adı verildiğini açıklar.	1	1	0	100
Katı basıncını etkileyen değişkenleri deneyerek keşfeder.	4	2	2	50
Mutasyonla modifikasyon arasındaki farkları ile ilgili çıkarımlarda bulunur.	1	0	1	0
Akraba evliliklerinin genetik sonuçlarını tartışır.	1	1	0	100
İklim ve hava olayları arasındaki farkı açıklar.	1	1	0	100
Genetik mühendisliğini ve biyoteknolojileri ilişkilendirir.	1	1	0	100
Orneklerden yola çıkarak modifikasyonu açıklar.	1	1	0	100

# 8.SINIF SON VİRAJ 2.DENEME



342,609 % 30,23

MANİSA / ŞEHZADELER  
ÖZEL KEP ÇINAR KİŞİSEL GELİŞİM KURSU

1C - 0  
EYLÜL BADE AKKAYA

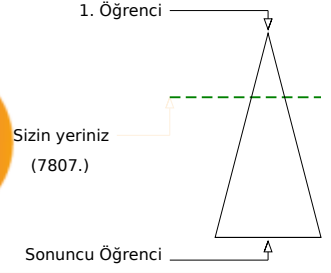
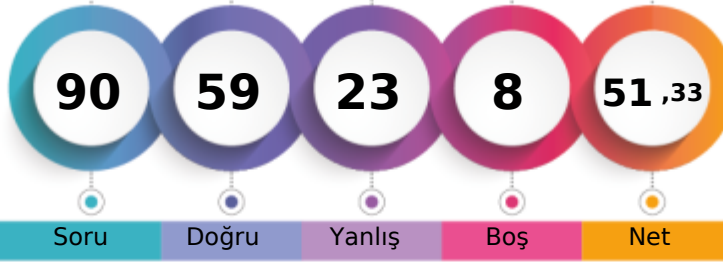

Öğrenci Sıra No	Şube	Kurum	İlçe	İl	Genel
6		145	158	461	7807 % 30,23
Sınava Katılan Öğrenci Sayısı	9	203	225	797	25822

Sözel (TÜR)	Soru	Doğru	Yanlış	Boş	Net	Başarı
	20	13	5	2	11,33	% 57
Cevap Anahtarı	A	BDBACDDBCADBBADACC				
Cevaplarınız		BDBAd BCDd BAddcACC				

Türkçe	S	D	Y	B%
Bağlamdan yararlanarak bilmediği kelime ve kelime gruplarının anlamını tahmin eder.	3	2	1	67
Metinde önemli noktaların vurgulanış biçimlerini kavrar.	1	1	0	100
Filiimsilerin cümledeki işlevlerini kavrar.	1	1	0	100
Metindeki söz sanatlarını tespit eder.	1	1	0	100
Noktalama işaretlerini dikkat ederek sesli ve sessiz okur.	1	0	1	0
Yazdıklarını düzenler.	1	0	0	0
Cümlenin öğelerini ayırır eder.	1	1	0	100
Görsellerle ilgili soruları cevaplar.	1	1	0	100
Grafik, tablo ve çizelgeyle sunulan bilgileri yorumlar.	2	1	1	50
Metinle ilgili sorular sorar.	1	0	1	0
Metin türlerini ayırır eder.	1	0	0	0
Metinde ele alınan sorunlara farklı çözümler üretir.	1	1	0	100
Metindeki yardımcı fikirleri belirler.	1	0	1	0
Metindeki iş ve işlem basamaklarını kavrar.	1	1	0	100
Okudukları ile ilgili çıkarımlarda bulunur.	1	1	0	100
Deyim, atasözü ve özdeyişlerin metne katkısını belirler.	1	1	0	100
Metnin içeriğini yorumlar.	1	1	0	100

Sözel (DİN)	Soru	Doğru	Yanlış	Boş	Net	Başarı
	10	10	0	0	10,00	% 100
Cevap Anahtarı	A	CDABDBCBCA				
Cevaplarınız		CDABDBCBCA				

Din K.ve A.B.	S	D	Y	B%
Kader ve kaza inancını ayet ve hadislerle açıklar.	3	3	0	100
Ayet el-Kürsî'yi okur, anlamını söyler.	1	1	0	100
Hz. Musa'nın (a.s.) hayatını ana hatlarıyla tanıtır.	1	1	0	100
Zekât ve sadaka ibadetini ayet ve hadislerle açıklar.	2	2	0	100
Kaza ve kader ile ilgili kavramları analiz eder.	1	1	0	100
İslam'ın paylaşma ve yardımlaşmaya verdiği önemi ayet ve hadisler ışığında yorumlar.	2	2	0	100

Sayısal (MAT)	Soru	Doğru	Yanlış	Boş	Net	Başarı
	20	4	11	5	0,33	% 2
Cevap Anahtarı	A	DBDACDCADBDCBACBDABC				
Cevaplarınız		c acbbdAaB d CB ccd				

Matematik	S	D	Y	B%
Üslü ifadelerle ilgili temel kuralları anlar, birbirine denk ifadeler oluşturur.	3	0	3	0
Ondalık ifadelerin kareköklerini belirler.	2	0	1	0
Kareköklü ifadelerde çarpma ve bölme işlemlerini yapar.	1	0	1	0
İki doğal sayının en büyük ortak bölenini (EBOB) ve en küçük ortak katını (EKOK) hesaplar, ilgili problemleri çözer.	3	1	1	33
Kareköklü bir ifade ile çarpıldığında, sonucu bir doğal sayı yapan çarpanlara örnek verir.	2	1	1	50
Tam kare olmayan kareköklü bir sayının hangi iki doğal sayı arasında olduğunu belirler.	2	0	1	0
Çok büyük ve çok küçük sayıları bilimsel gösterimle ifade eder ve karşılaştırır.	2	2	0	100
Verilen iki doğal sayının aralarında asal olup olmadığını belirler.	1	0	1	0
Kareköklü ifadelerde toplama ve çıkarma işlemlerini yapar.	1	0	0	0
Tam sayıların, tam sayı kuvvetlerini hesaplar.	1	0	0	0
Kareköklü bir ifadenin kök b şeklinde yazılır ve kök b şeklindeki ifadede katsayıyı kök içine alır.	1	0	1	0
Verilen pozitif tam sayıların pozitif tam sayı çarpanlarını bulur, pozitif tam sayıların pozitif tam sayı çarpanlarını üslü if	1	0	1	0

Sözel (TAR)	Soru	Doğru	Yanlış	Boş	Net	Başarı
	10	8	2	0	7,33	% 73
Cevap Anahtarı	A	BDBCBCAADD				
Cevaplarınız		BDBCAdAADD				

Tarih	S	D	Y	B%
Avrupa'daki gelişmelerin yansımaları bağlamında Osmanlı Devleti'nin yirminci yüzyılın başlarındaki siyasi ve sosyal dt	1	1	0	100
Mustafa Kemal'in çocukluk ve öğrenim hayatından hareketle onun kişilik özelliklerinin oluşumu hakkında çıkarımlarda	1	1	0	100
Birinci Dünya Savaşı'nın sebeplerini ve savaşın başlamasına yol açan gelişmeleri kavrar.	1	1	0	100
Birinci Dünya Savaşı'nda Osmanlı Devleti'nin durumu hakkında çıkarımlarda bulunur.	3	1	2	33
Gençlik döneminde Mustafa Kemal'in fikir hayatını etkileyen önemli kişileri ve olayları kavrar.	1	1	0	100
Kuvâ-yı Milliye'nin oluşum sürecini ve sonrasında meydana gelen gelişmeleri kavrar.	1	1	0	100
Millî Mücadele'nin hazırlık döneminde Mustafa Kemal'in yaptığı çalışmalarını analiz eder.	2	2	0	100

Sözel (İNG)	Soru	Doğru	Yanlış	Boş	Net	Başarı
	10	10	0	0	10,00	% 100
Cevap Anahtarı	A	CADDCCBDBA				
Cevaplarınız		CADDCCBDBA				

İngilizce	S	D	Y	B%
Students will be able to understand short and simple invitation letters, cards and e-mails.	2	2	0	100
Students will be able to guess the meaning of unknown words from the text.	2	2	0	100
Students will be able to talk about regular activities of teenagers.	1	1	0	100
Students will be able to understand the overall meaning of short texts about a process.	1	1	0	100
Students will be able to give a simple description about a process.	1	1	0	100
Students will be able to understand short and simple texts about regular activities of teenagers.	1	1	0	100
Students will be able to express what they prefer, like and dislike.	1	1	0	100
Students will be able to interact with reasonable ease in structured situations and short conversations involving accer	1	1	0	100

Sayısal (FEN)	Soru	Doğru	Yanlış	Boş	Net	Başarı
	20	14	5	1	12,33	% 62
Cevap Anahtarı	A	ABCCBCADBADADACDDBC				
Cevaplarınız		dBCCBCADBADA AdDbBac				

Fen	S	D	Y	B%
Mevsimlerin oluşumuna yönelik tahminlerde bulunur.	3	2	1	67
Sıvı basıncını etkileyen değişkenleri tahmin eder ve tahminlerini test eder.	3	1	2	33
DNA'nın yapısını model üzerinde gösterir.	2	2	0	100
Tek karakter çaprazlamaları ile ilgili problemler çözerek sonuçları hakkında yorum yapar.	2	2	0	100
İklim biliminin (klimatoloji) bir bilim dalı olduğunu ve bu alanda çalışan uzmanlara iklim bilimci (klimatolog) adı verildiği	1	1	0	100
Katı basıncını etkileyen değişkenleri deneyerek keşfeder.	4	2	2	50
Mutasyonla modifikasyon arasındaki farkları ile ilgili çıkarımlarda bulunur.	1	1	0	100
Akraba evliliklerinin genetik sonuçlarını tartışır.	1	1	0	100
İklim ve hava olayları arasındaki farkı açıklar.	1	0	0	0
Genetik mühendisliğini ve biyoteknolojisi ilişkilendirir.	1	1	0	100
Orneklerden yola çıkarak modifikasyonu açıklar.	1	1	0	100

## 8.SINIF SON VİRAJ 2.DENEME



344,586 % 29,47

MANİSA / ŞEHZADELER  
ÖZEL KEP ÇINAR KİŞİSEL GELİŞİM KURSU

1C - 0  
HAZAL YILMAZ

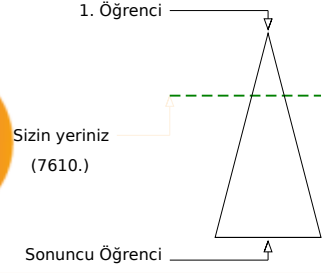
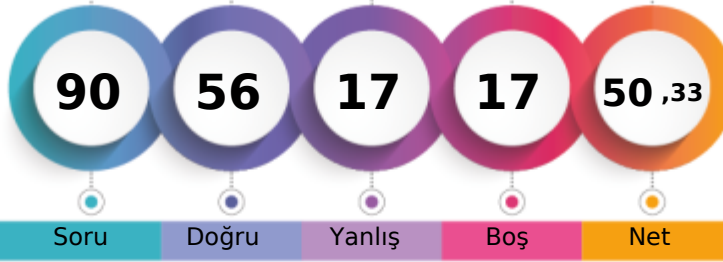

	Şube	Kurum	İlçe	İl	Genel
Öğrenci Sıra No	5	139	152	453	7610 % 29,47
Sınava Katılan Öğrenci Sayısı	9	203	225	797	25822

	Soru	Doğru	Yanlış	Boş	Net	Başarı
<b>Sözel (TÜR)</b>	20	12	7	1	9,67	% 48
Cevap Anahtarı	B	CCBDBACBDCADBABADCA				
Cevaplarınız		CdBaBda BCDADcAddDCA				

Türkçe	S	D	Y	B%
Bağlamdan yararlanarak bilmediği kelime ve kelime gruplarının anlamını tahmin eder.	3	1	2	33
Metinde önemli noktaların vurgulanış biçimlerini kavrar.	1	0	1	0
Filiimsilerin cümledeki işlevlerini kavrar.	1	1	0	100
Metindeki söz sanatlarını tespit eder.	1	0	1	0
Noktalama işaretlerine dikkat ederek sesli ve sessiz okur.	1	0	1	0
Yazdıklarını düzenler.	1	0	0	0
Cümlenin öğelerini ayırır eder.	1	1	0	100
Görsellerle ilgili soruları cevaplar.	1	1	0	100
Grafik, tablo ve çizelgeyle sunulan bilgileri yorumlar.	2	2	0	100
Metinle ilgili soruları sorar.	1	1	0	100
Metin türlerini ayırır eder.	1	1	0	100
Metinde ele alınan sorunlara farklı çözümler üretir.	1	1	0	100
Metindeki yardımcı fikirleri belirler.	1	0	1	0
Metindeki iş ve işlem basamaklarını kavrar.	1	1	0	100
Okudukları ile ilgili çıkarımlarda bulunur.	1	1	0	100
Deyim, atasözü ve özdeyişlerin metne katkısını belirler.	1	1	0	100
Metnin içeriğini yorumlar.	1	0	1	0

	Soru	Doğru	Yanlış	Boş	Net	Başarı
<b>Sözel (TAR)</b>	10	9	1	0	8,67	% 87
Cevap Anahtarı	B	DDBDBCBCAA				
Cevaplarınız		DDBDBCdCAA				

Tarih	S	D	Y	B%
Avrupa'daki gelişmelerin yansımaları bağlamında Osmanlı Devleti'nin yirminci yüzyılın başlarındaki siyasi ve sosyal durumu hakkında çıkarımlarda bulunur.	1	1	0	100
Mustafa Kemal'in çocukluk ve öğrenim hayatından hareketle onun kişilik özelliklerinin oluşumu hakkında çıkarımlarda bulunur.	1	1	0	100
Birinci Dünya Savaşı'nın sebeplerini ve savaşın başlamasına yol açan gelişmeleri kavrar.	1	1	0	100
Birinci Dünya Savaşı'nda Osmanlı Devleti'nin durumu hakkında çıkarımlarda bulunur.	3	2	1	67
Gençlik döneminde Mustafa Kemal'in fikir hayatını etkileyen önemli kişileri ve olayları kavrar.	1	1	0	100
Kuvâ-yı Milliye'nin oluşum sürecini ve sonrasında meydana gelen gelişmeleri kavrar.	1	1	0	100
Millî Mücadele'nin hazırlık döneminde Mustafa Kemal'in yaptığı çalışmalarını analiz eder.	2	2	0	100

	Soru	Doğru	Yanlış	Boş	Net	Başarı
<b>Sözel (DİN)</b>	10	9	0	1	9,00	% 90
Cevap Anahtarı	B	CBCDADBDBAC				
Cevaplarınız		CBCDADBDBA				

Din K.ve A.B.	S	D	Y	B%
Kader ve kaza inancını ayet ve hadislerle açıklar.	3	2	0	67
Ayet el-Kürsî'yi okur, anlamını söyler.	1	1	0	100
Hz. Musa'nın (a.s.) hayatını ana hatlarıyla tanıtır.	1	1	0	100
Zekât ve sadaka ibadetini ayet ve hadislerle açıklar.	2	2	0	100
Kaza ve kader ile ilgili kavramları analiz eder.	1	1	0	100
İslam'ın paylaşma ve yardımlaşmaya verdiği önemi ayet ve hadisler ışığında yorumlar.	2	2	0	100

	Soru	Doğru	Yanlış	Boş	Net	Başarı
<b>Sözel (İNG)</b>	10	8	2	0	7,33	% 73
Cevap Anahtarı	B	DBACADCBCD				
Cevaplarınız		DBdCADaBDC				

İngilizce	S	D	Y	B%
Students will be able to understand short and simple invitation letters, cards and e-mails.	2	2	0	100
Students will be able to guess the meaning of unknown words from the text.	2	2	0	100
Students will be able to talk about regular activities of teenagers.	1	1	0	100
Students will be able to understand the overall meaning of short texts about a process.	1	1	0	100
Students will be able to give a simple description about a process.	1	0	1	0
Students will be able to understand short and simple texts about regular activities of teenagers.	1	1	0	100
Students will be able to express what they prefer, like and dislike.	1	1	0	100
Students will be able to interact with reasonable ease in structured situations and short conversations involving accept/reject.	1	0	1	0

	Soru	Doğru	Yanlış	Boş	Net	Başarı
<b>Sayısal (MAT)</b>	20	5	1	14	4,67	% 23
Cevap Anahtarı	B	ABCDBDACDBDADBDCBACC				
Cevaplarınız		B	b	DC	C	

Matematik	S	D	Y	B%
Üslü ifadelerle ilgili temel kuralları anlar, birbirine denk ifadeler oluşturur.	3	0	0	0
Ondalık ifadelerin kareköklerini belirler.	2	0	0	0
Kareköklü ifadelerde çarpma ve bölme işlemlerini yapar.	1	0	0	0
İki doğal sayının en büyük ortak bölenini (EBOB) ve en küçük ortak katını (EKOK) hesaplar, ilgili problemleri çözer.	3	0	0	0
Kareköklü bir ifade ile çarpıldığında, sonucu bir doğal sayı yapan çarpanlara örnek verir.	2	0	0	0
Tam kare olmayan kareköklü bir sayının hangi iki doğal sayı arasında olduğunu belirler.	2	2	0	100
Çok büyük ve çok küçük sayıları bilimsel gösterimle ifade eder ve karşılaştırır.	2	1	1	50
Verilen iki doğal sayının aralarında asal olup olmadığını belirler.	1	1	0	100
Kareköklü ifadelerde toplama ve çıkarma işlemlerini yapar.	1	0	0	0
Tam sayıların, tam sayı kuvvetlerini hesaplar.	1	0	0	0
Kareköklü bir ifadenin kök b şeklinde yazılır ve a kök b şeklindeki ifadede katsayıyı kök içine alır.	1	0	0	0
Verilen pozitif tam sayıların pozitif tam sayı çarpanlarını bulur, pozitif tam sayıların pozitif tam sayı çarpanlarını üslü ifadeyle gösterir.	1	1	0	100

	Soru	Doğru	Yanlış	Boş	Net	Başarı
<b>Sayısal (FEN)</b>	20	13	6	1	11,00	% 55
Cevap Anahtarı	B	BCBABCBCADBADADCDAD				
Cevaplarınız		dadABCBCbADBADADdbA				

Fen	S	D	Y	B%
Mevsimlerin oluşumuna yönelik tahminlerde bulunur.	3	3	0	100
Sıvı basıncını etkileyen değişkenleri tahmin eder ve tahminlerini test eder.	3	1	2	33
DNA'nın yapısını model üzerinde gösterir.	2	2	0	100
Tek karakter çaprazlamaları ile ilgili problemler çözerek sonuçları hakkında yorum yapar.	2	1	1	50
İklim biliminin (klimatoloji) bir bilim dalı olduğunu ve bu alanda çalışan uzmanlara iklim bilimci (klimatolog) adı verildiğini açıklar.	1	1	0	100
Katı basıncını etkileyen değişkenleri deneyerek keşfeder.	4	2	2	50
Mutasyonla modifikasyon arasındaki farkları ile ilgili çıkarımlarda bulunur.	1	1	0	100
Akraba evliliklerinin genetik sonuçlarını tartışır.	1	1	0	100
İklim ve hava olayları arasındaki farkı açıklar.	1	0	0	0
Genetik mühendisliğini ve biyoteknolojiyi ilişkilendirir.	1	1	0	100
Orneklerden yola çıkarak modifikasyonu açıklar.	1	0	1	0

## 8.SINIF SON VİRAJ 2.DENEME



358,714 % 25,05

MANİSA / ŞEHZADELER  
ÖZEL KEP ÇINAR KİŞİSEL GELİŞİM KURSU

1C - 0  
MERT AKAR

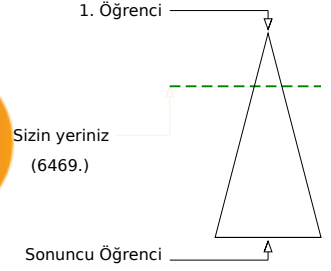
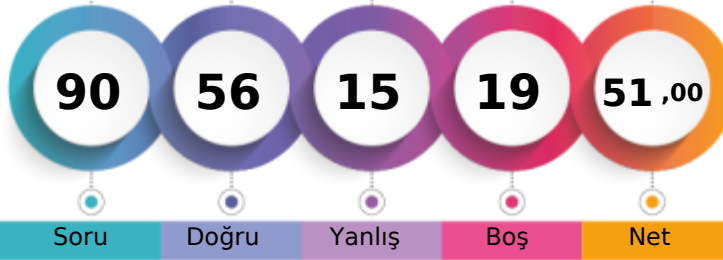

	Şube	Kurum	İlçe	İl	Genel
Öğrenci Sıra No	2	119	132	398	6469 % 25,05
Sınava Katılan Öğrenci Sayısı	9	203	225	797	25822

	Soru	Doğru	Yanlış	Boş	Net	Başarı
<b>Sözel (TÜR)</b>	20	12	6	2	10,00	% 50
Cevap Anahtarı	B	CCBDBACBDCADDBABADCA				
Cevaplarınız		CaBaBb aBCDAaBABdD A				

Türkçe	S	D	Y	B%
Bağlamdan yararlanarak bilmediği kelime ve kelime gruplarının anlamını tahmin eder.	3	2	1	67
Metinde önemli noktaların vurgulanış biçimlerini kavrar.	1	0	1	0
Filiimsilerin cümledeki işlevlerini kavrar.	1	1	0	100
Metindeki söz sanatlarını tespit eder.	1	0	1	0
Noktalama işaretlerini dikkat ederek sesli ve sessiz okur.	1	0	0	0
Yazdıklarını düzenler.	1	0	1	0
Cümlenin öğelerini ayırır eder.	1	1	0	100
Görsellerle ilgili soruları cevaplar.	1	1	0	100
Grafik, tablo ve çizelgeyle sunulan bilgileri yorumlar.	2	2	0	100
Metinle ilgili soruları sorar.	1	1	0	100
Metin türlerini ayırır eder.	1	0	1	0
Metinde ele alınan sorunlara farklı çözümler üretir.	1	1	0	100
Metindeki yardımcı fikirleri belirler.	1	1	0	100
Metindeki iş ve işlem basamaklarını kavrar.	1	0	0	0
Okudukları ile ilgili çıkarımlarda bulunur.	1	1	0	100
Deyim, atasözü ve özdeyişlerin metne katkısını belirler.	1	1	0	100
Metnin içeriğini yorumlar.	1	0	1	0

	Soru	Doğru	Yanlış	Boş	Net	Başarı
<b>Sözel (TAR)</b>	10	9	1	0	8,67	% 87
Cevap Anahtarı	B	DDBDBCBCAA				
Cevaplarınız		bDBDBCBCAA				

Tarih	S	D	Y	B%
Avrupa'daki gelişmelerin yansımaları bağlamında Osmanlı Devleti'nin yirminci yüzyılın başlarındaki siyasi ve sosyal durumu hakkında bilgi verir.	1	1	0	100
Mustafa Kemal'in çocukluk ve öğrenim hayatından hareketle onun kişilik özelliklerinin oluşumu hakkında çıkarımlarda bulunur.	1	1	0	100
Birinci Dünya Savaşı'nın sebeplerini ve savaşın başlamasına yol açan gelişmeleri kavrar.	1	1	0	100
Birinci Dünya Savaşı'nda Osmanlı Devleti'nin durumu hakkında çıkarımlarda bulunur.	3	3	0	100
Gençlik döneminde Mustafa Kemal'in fikir hayatını etkileyen önemli kişileri ve olayları kavrar.	1	1	0	100
Kuvâ-yı Milliye'nin oluşum sürecini ve sonrasında meydana gelen gelişmeleri kavrar.	1	1	0	100
Millî Mücadele'nin hazırlık döneminde Mustafa Kemal'in yaptığı çalışmalarını analiz eder.	2	1	1	50

	Soru	Doğru	Yanlış	Boş	Net	Başarı
<b>Sözel (DİN)</b>	10	9	0	1	9,00	% 90
Cevap Anahtarı	B	CBCDADBDBAC				
Cevaplarınız		CBCDADBDBA				

Din K.ve A.B.	S	D	Y	B%
Kader ve kaza inancını ayet ve hadislerle açıklar.	3	2	0	67
Ayet el-Kürsî'yi okur, anlamını söyler.	1	1	0	100
Hz. Musa'nın (a.s.) hayatını ana hatlarıyla tanıtır.	1	1	0	100
Zekât ve sadaka ibadetini ayet ve hadislerle açıklar.	2	2	0	100
Kaza ve kader ile ilgili kavramları analiz eder.	1	1	0	100
İslam'ın paylaşma ve yardımlaşmaya verdiği önemi ayet ve hadisler ışığında yorumlar.	2	2	0	100

	Soru	Doğru	Yanlış	Boş	Net	Başarı
<b>Sözel (İNG)</b>	10	4	3	3	3,00	% 30
Cevap Anahtarı	B	DBACADCBCD				
Cevaplarınız		cB bAD Ba				

İngilizce	S	D	Y	B%
Students will be able to understand short and simple invitation letters, cards and e-mails.	2	1	1	50
Students will be able to guess the meaning of unknown words from the text.	2	2	0	100
Students will be able to talk about regular activities of teenagers.	1	0	1	0
Students will be able to understand the overall meaning of short texts about a process.	1	0	0	0
Students will be able to give a simple description about a process.	1	0	0	0
Students will be able to understand short and simple texts about regular activities of teenagers.	1	1	0	100
Students will be able to express what they prefer, like and dislike.	1	0	1	0
Students will be able to interact with reasonable ease in structured situations and short conversations involving accor	1	0	0	0

	Soru	Doğru	Yanlış	Boş	Net	Başarı
<b>Sayısal (MAT)</b>	20	5	2	13	4,33	% 22
Cevap Anahtarı	B	ABCDBDACDBDADBCBACC				
Cevaplarınız		B Ba d B D D				

Matematik	S	D	Y	B%
Üslü ifadelerle ilgili temel kuralları anlar, birbirine denk ifadeler oluşturur.	3	1	0	33
Ondalık ifadelerin kareköklerini belirler.	2	1	0	50
Kareköklü ifadelerde çarpma ve bölme işlemlerini yapar.	1	0	1	0
İki doğal sayının en büyük ortak bölenini (EBOB) ve en küçük ortak katını (EKOK) hesaplar, ilgili problemleri çözer.	3	0	1	0
Kareköklü bir ifade ile çarpıldığında, sonucu bir doğal sayı yapan çarpanlara örnek verir.	2	0	0	0
Tam kare olmayan kareköklü bir sayının hangi iki doğal sayı arasında olduğunu belirler.	2	1	0	50
Çok büyük ve çok küçük sayıları bilimsel gösterimle ifade eder ve karşılaştırır.	2	1	0	50
Verilen iki doğal sayının aralarında asal olup olmadığını belirler.	1	0	0	0
Kareköklü ifadelerde toplama ve çıkarma işlemlerini yapar.	1	0	0	0
Tam sayıların, tam sayı kuvvetlerini hesaplar.	1	0	0	0
Kareköklü bir ifadenin kök b şeklinde yazılır ve a kök b şeklindeki ifadede katsayıyı kök içine alır.	1	0	0	0
Verilen pozitif tam sayıların pozitif tam sayı çarpanlarını bulur, pozitif tam sayıların pozitif tam sayı çarpanlarını üslü if	1	1	0	100

	Soru	Doğru	Yanlış	Boş	Net	Başarı
<b>Sayısal (FEN)</b>	20	17	3	0	16,00	% 80
Cevap Anahtarı	B	BCBABCBCADBADADCDAD				
Cevaplarınız		aCcABCBCADBADADCCAD				

Fen	S	D	Y	B%
Mevsimlerin oluşumuna yönelik tahminlerde bulunur.	3	3	0	100
Sıvı basıncını etkileyen değişkenleri tahmin eder ve tahminlerini test eder.	3	2	1	67
DNA'nın yapısını model üzerinde gösterir.	2	2	0	100
Tek karakter çaprazlamaları ile ilgili problemler çözerek sonuçları hakkında yorum yapar.	2	2	0	100
İklim biliminin (klimatoloji) bir bilim dalı olduğunu ve bu alanda çalışan uzmanlara iklim bilimci (klimatolog) adı verildiğini açıklar.	1	1	0	100
Katı basıncını etkileyen değişkenleri deneyerek keşfeder.	4	3	1	75
Mutasyonla modifikasyon arasındaki farkları ile ilgili çıkarımlarda bulunur.	1	1	0	100
Akraba evliliklerinin genetik sonuçlarını tartışır.	1	1	0	100
İklim ve hava olayları arasındaki farkı açıklar.	1	1	0	100
Genetik mühendisliğini ve biyoteknolojiyi ilişkilendirir.	1	1	0	100
Orneklerden yola çıkarak modifikasyonu açıklar.	1	0	1	0

## 8.SINIF SON VİRAJ 2.DENEME



329,432 % 34,78

MANİSA / ŞEHZADELER  
ÖZEL KEP ÇINAR KİŞİSEL GELİŞİM KURSU

1C - 0  
NURSENA DURMAZ

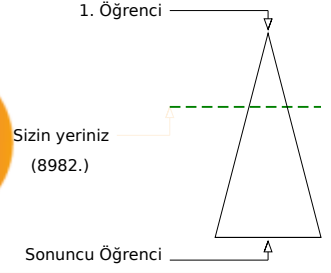

	Şube	Kurum	İlçe	İl	Genel
Öğrenci Sıra No	8	161	177	513	8982 % 34,78
Sınava Katılan Öğrenci Sayısı	9	203	225	797	25822

	Soru	Doğru	Yanlış	Boş	Net	Başarı
<b>Sözel (TÜR)</b>	20	14	5	1	12,33	% 62
Cevap Anahtarı	A	BDBACDDBCADDBABADCACC				
Cevaplarınız		BcBA DBCDdbABADCACd				

Türkçe	S	D	Y	B%
Başlamdan yararlanarak bilmediği kelime ve kelime gruplarının anlamını tahmin eder.	3	2	1	67
Metinde önemli noktaların vurgulanış biçimlerini kavrar.	1	0	1	0
Filiimsilerin cümledeki işlevlerini kavrar.	1	1	0	100
Metindeki söz sanatlarını tespit eder.	1	1	0	100
Noktalama işaretlerini dikkat ederek sesli ve sessiz okur.	1	0	0	0
Yazdıklarını düzenler.	1	1	0	100
Cümlenin öğelerini ayırır eder.	1	1	0	100
Görsellerle ilgili soruları cevaplar.	1	1	0	100
Grafik, tablo ve çizelgeyle sunulan bilgileri yorumlar.	2	2	0	100
Metinle ilgili sorular sorar.	1	0	1	0
Metin türlerini ayırır eder.	1	0	1	0
Metinde ele alınan sorunlara farklı çözümler üretir.	1	1	0	100
Metindeki yardımcı fikirleri belirler.	1	1	0	100
Metindeki iş ve işlem basamaklarını kavrar.	1	1	0	100
Okudukları ile ilgili çıkarımlarda bulunur.	1	1	0	100
Deyim, atasözü ve özdeyişlerin metne katkısını belirler.	1	1	0	100
Metnin içeriğini yorumlar.	1	0	1	0

	Soru	Doğru	Yanlış	Boş	Net	Başarı
<b>Sözel (TAR)</b>	10	8	2	0	7,33	% 73
Cevap Anahtarı	A	BDBCBCAADD				
Cevaplarınız		BbBCBCAADD				

Tarih	S	D	Y	B%
Avrupa'daki gelişmelerin yansımaları bağlamında Osmanlı Devleti'nin yirminci yüzyılın başlarındaki siyasi ve sosyal durumu hakkında bilgi verir.	1	1	0	100
Mustafa Kemal'in çocukluk ve öğrenim hayatından hareketle onun kişilik özelliklerinin oluşumu hakkında çıkarımlarda bulunur.	1	0	1	0
Birinci Dünya Savaşı'nın sebeplerini ve savaşın başlamasına yol açan gelişmeleri kavrar.	1	1	0	100
Birinci Dünya Savaşı'nda Osmanlı Devleti'nin durumu hakkında çıkarımlarda bulunur.	3	3	0	100
Gençlik döneminde Mustafa Kemal'in fikir hayatını etkileyen önemli kişileri ve olayları kavrar.	1	1	0	100
Kuvâ-yı Milliye'nin oluşum sürecini ve sonrasında meydana gelen gelişmeleri kavrar.	1	1	0	100
Millî Mücadele'nin hazırlık döneminde Mustafa Kemal'in yaptığı çalışmalarını analiz eder.	2	1	1	50

	Soru	Doğru	Yanlış	Boş	Net	Başarı
<b>Sözel (DİN)</b>	10	9	0	1	9,00	% 90
Cevap Anahtarı	A	CDABDBCBCA				
Cevaplarınız		C ABDBCBCA				

Din K.ve A.B.	S	D	Y	B%
Kader ve kaza inancını ayet ve hadislerle açıklar.	3	3	0	100
Ayet el-Kürsî'yi okur, anlamını söyler.	1	0	0	0
Hz. Musa'nın (a.s.) hayatını ana hatlarıyla tanıtır.	1	0	1	00
Zekât ve sadaka ibadetini ayet ve hadislerle açıklar.	2	2	0	100
Kaza ve kader ile ilgili kavramları analiz eder.	1	1	0	100
İslam'ın paylaşma ve yardımlaşmaya verdiği önemi ayet ve hadisler ışığında yorumlar.	2	2	0	100

	Soru	Doğru	Yanlış	Boş	Net	Başarı
<b>Sözel (İNG)</b>	10	6	3	1	5,00	% 50
Cevap Anahtarı	A	CADDCCBDBA				
Cevaplarınız		a DDCaBbBA				

İngilizce	S	D	Y	B%
Students will be able to understand short and simple invitation letters, cards and e-mails.	2	0	1	0
Students will be able to guess the meaning of unknown words from the text.	2	2	0	100
Students will be able to talk about regular activities of teenagers.	1	1	0	100
Students will be able to understand the overall meaning of short texts about a process.	1	1	0	100
Students will be able to give a simple description about a process.	1	0	1	0
Students will be able to understand short and simple texts about regular activities of teenagers.	1	1	0	100
Students will be able to express what they prefer, like and dislike.	1	0	1	0
Students will be able to interact with reasonable ease in structured situations and short conversations involving accept...	1	1	0	100

	Soru	Doğru	Yanlış	Boş	Net	Başarı
<b>Sayısal (MAT)</b>	20	3	4	13	1,67	% 8
Cevap Anahtarı	A	DBDACDCADBDCBACBDABC				
Cevaplarınız		cC dDb B d				

Matematik	S	D	Y	B%
Üslü ifadelerle ilgili temel kuralları anlar, birbirine denk ifadeler oluşturur.	3	0	0	0
Ondalık ifadelerin kareköklerini belirler.	2	0	0	0
Kareköklü ifadelerde çarpma ve bölme işlemlerini yapar.	1	0	0	0
İki doğal sayının en büyük ortak bölenini (EBOB) ve en küçük ortak katını (EKOK) hesaplar, ilgili problemleri çözer.	3	0	0	0
Kareköklü bir ifade ile çarpıldığında, sonucu bir doğal sayı yapan çarpanlara örnek verir.	2	2	0	0
Tam kare olmayan kareköklü bir sayının hangi iki doğal sayı arasında olduğunu belirler.	2	2	0	100
Çok büyük ve çok küçük sayıları bilimsel gösterimle ifade eder ve karşılaştırır.	2	1	0	50
Verilen iki doğal sayının aralarında asal olup olmadığını belirler.	1	0	1	0
Kareköklü ifadelerde toplama ve çıkarma işlemlerini yapar.	1	0	0	0
Tam sayıların, tam sayı kuvvetlerini hesaplar.	1	0	0	0
Kareköklü bir ifadenin kök b şeklinde yazılır ve a kök b şeklindeki ifadede katsayıyı kök içine alır.	1	0	0	0
Verilen pozitif tam sayıların pozitif tam sayı çarpanlarını bulur, pozitif tam sayıların pozitif tam sayı çarpanlarını üslü if...	1	0	1	0

	Soru	Doğru	Yanlış	Boş	Net	Başarı
<b>Sayısal (FEN)</b>	20	11	6	3	9,00	% 45
Cevap Anahtarı	A	ABCCBCADBADADADCCBCB				
Cevaplarınız		ABCCBCbD bbbADdCBC				

Fen	S	D	Y	B%
Mevsimlerin oluşumuna yönelik tahminlerde bulunur.	3	3	0	100
Sıvı basıncını etkileyen değişkenleri tahmin eder ve tahminlerini test eder.	3	2	1	67
DNA'nın yapısını model üzerinde gösterir.	2	1	0	50
Tek karakter çaprazlamaları ile ilgili problemler çözerek sonuçları hakkında yorum yapar.	2	1	1	50
İklim biliminin (klimatoloji) bir bilim dalı olduğunu ve bu alanda çalışan uzmanlara iklim bilimci (klimatolog) adı verildiğini açıklar.	1	1	0	100
Katı basıncını etkileyen değişkenleri deneyerek keşfeder.	4	1	1	25
Mutasyonla modifikasyon arasındaki farkları ile ilgili çıkarımlarda bulunur.	1	0	1	0
Akraba evliliklerinin genetik sonuçlarını tartışır.	1	0	1	0
İklim ve hava olayları arasındaki farkı açıklar.	1	0	1	0
Genetik mühendisliğini ve biyoteknolojileri ilişkilendirir.	1	1	0	100
Orneklerden yola çıkarak modifikasyonu açıklar.	1	1	0	100

# 8.SINIF SON VİRAJ 2.DENEME



369,316 % 21,69

MANİSA / ŞEHZADELER  
ÖZEL KEP ÇINAR KİŞİSEL GELİŞİM KURSU

1C - 0  
POYRAZ ABURŞU

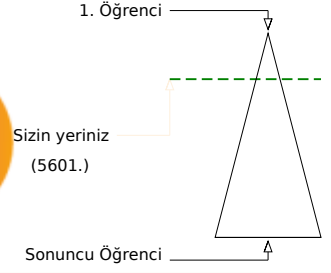
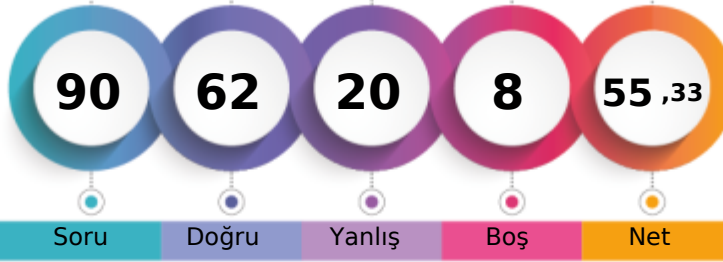

Öğrenci Sıra No	Şube	Kurum	İlçe	İl	Genel
1		105	115	358	5601
Sınava Katılan Öğrenci Sayısı	9	203	225	797	25822

% 21,69

Sözel (TÜR)	Soru	Doğru	Yanlış	Boş	Net	Başarı
	20	15	4	1	13,67	% 68
Cevap Anahtarı	A	BDBACDBCADBADBACC				
Cevaplarınız		BaBAa BCDdaBABADACC				

Türkçe	S	D	Y	B%
Bağlamdan yararlanarak bilmediği kelime ve kelime gruplarının anlamını tahmin eder.	3	3	0	100
Metinde önemli noktaların vurgulanış biçimlerini kavrar.	1	0	1	0
Filiimsilerin cümledeki işlevlerini kavrar.	1	1	0	100
Metindeki söz sanatlarını tespit eder.	1	1	0	100
Noktalama işaretlerini dikkat ederek sesli ve sessiz okur.	1	0	1	0
Yazdıklarını düzenler.	1	0	0	0
Cümlenin öğelerini ayırır eder.	1	1	0	100
Görsellerle ilgili soruları cevaplar.	1	1	0	100
Grafik, tablo ve çizelgeyle sunulan bilgileri yorumlar.	2	2	0	100
Metinle ilgili soruları sorar.	1	0	1	0
Metin türlerini ayırır eder.	1	0	1	0
Metinde ele alınan sorunlara farklı çözümler üretir.	1	1	0	100
Metindeki yardımcı fikirleri belirler.	1	1	0	100
Metindeki iş ve işlem basamaklarını kavrar.	1	1	0	100
Okudukları ile ilgili çıkarımlarda bulunur.	1	1	0	100
Deyim, atasöz ve özdeyişlerin metne katkısını belirler.	1	1	0	100
Metnin içeriğini yorumlar.	1	1	0	100

Sözel (TAR)	Soru	Doğru	Yanlış	Boş	Net	Başarı
	10	10	0	0	10,00	% 100
Cevap Anahtarı	A	BDBCBCAADD				
Cevaplarınız		BDBCBCAADD				

Tarih	S	D	Y	B%
Avrupa'daki gelişmelerin yansımaları bağlamında Osmanlı Devleti'nin yirminci yüzyılın başlarındaki siyasi ve sosyal durumu hakkında bilgi verir.	1	1	0	100
Mustafa Kemal'in çocukluk ve öğrenim hayatından hareketle onun kişilik özelliklerinin oluşumu hakkında çıkarımlarda bulunur.	1	1	0	100
Birinci Dünya Savaşı'nın sebeplerini ve savaşın başlamasına yol açan gelişmeleri kavrar.	1	1	0	100
Birinci Dünya Savaşı'nda Osmanlı Devleti'nin durumu hakkında çıkarımlarda bulunur.	3	3	0	100
Gençlik döneminde Mustafa Kemal'in fikir hayatını etkileyen önemli kişileri ve olayları kavrar.	1	1	0	100
Kuvâ-yı Milliye'nin oluşum sürecini ve sonrasında meydana gelen gelişmeleri kavrar.	1	1	0	100
Millî Mücadele'nin hazırlık döneminde Mustafa Kemal'in yaptığı çalışmalarını analiz eder.	2	2	0	100

Sözel (DİN)	Soru	Doğru	Yanlış	Boş	Net	Başarı
	10	8	2	0	7,33	% 73
Cevap Anahtarı	A	CDABDBCBCA				
Cevaplarınız		CcABDBCdCA				

Din K.ve A.B.	S	D	Y	B%
Kader ve kaza inancını ayet ve hadislerle açıklar.	3	3	0	100
Ayet el-Kürsi'yi okur, anlamını söyler.	1	0	1	0
Hz. Musa'nın (a.s.) hayatını ana hatlarıyla tanıtır.	1	1	0	100
Zekât ve sadaka ibadetini ayet ve hadislerle açıklar.	2	2	0	100
Kaza ve kader ile ilgili kavramları analiz eder.	1	1	0	100
İslam'ın paylaşma ve yardımlaşmaya verdiği önemi ayet ve hadisler ışığında yorumlar.	2	1	1	50

Sözel (İNG)	Soru	Doğru	Yanlış	Boş	Net	Başarı
	10	7	2	1	6,33	% 63
Cevap Anahtarı	A	CADDCCBDBA				
Cevaplarınız		bADDCCB Bc				

İngilizce	S	D	Y	B%
Students will be able to understand short and simple invitation letters, cards and e-mails.	2	1	1	50
Students will be able to guess the meaning of unknown words from the text.	2	2	0	100
Students will be able to talk about regular activities of teenagers.	1	1	0	100
Students will be able to understand the overall meaning of short texts about a process.	1	1	0	100
Students will be able to give a simple description about a process.	1	1	0	100
Students will be able to understand short and simple texts about regular activities of teenagers.	1	1	0	100
Students will be able to express what they prefer, like and dislike.	1	0	0	0
Students will be able to interact with reasonable ease in structured situations and short conversations involving accor	1	0	1	0

Sayısal (MAT)	Soru	Doğru	Yanlış	Boş	Net	Başarı
	20	9	9	2	6,00	% 30
Cevap Anahtarı	A	DBDACDCADBDCBACBDABC				
Cevaplarınız		cb bbacDBDCdAaBDABb				

Matematik	S	D	Y	B%
Üslü ifadelerle ilgili temel kuralları anlar, birbirine denk ifadeler oluşturur.	3	1	0	33
Ondalık ifadelerin kareköklerini belirler.	2	0	2	0
Kareköklü ifadelerde çarpma ve bölme işlemlerini yapar.	1	0	1	0
İki doğal sayının en büyük ortak bölenini (EBOB) ve en küçük ortak katını (EKOK) hesaplar, ilgili problemleri çözer.	3	1	2	33
Kareköklü bir ifade ile çarpıldığında, sonucu bir doğal sayı yapan çarpanlara örnek verir.	2	1	1	50
Tam kare olmayan kareköklü bir sayının hangi iki doğal sayı arasında olduğunu belirler.	2	1	1	50
Çok büyük ve çok küçük sayıları bilimsel gösterimle ifade eder ve karşılaştırır.	2	1	1	50
Verilen iki doğal sayının aralarında asal olup olmadığını belirler.	1	1	0	100
Kareköklü ifadelerde toplama ve çıkarma işlemlerini yapar.	1	0	1	0
Tam sayıların, tam sayı kuvvetlerini hesaplar.	1	1	0	100
Kareköklü bir ifadenin kök b şeklinde yazılır ve a kök b şeklindeki ifadede katsayıyı kök içine alır.	1	1	0	100
Verilen pozitif tam sayıların pozitif tam sayı çarpanlarını bulur, pozitif tam sayıların pozitif tam sayı çarpanlarını üslü if	1	1	0	100

Sayısal (FEN)	Soru	Doğru	Yanlış	Boş	Net	Başarı
	20	13	3	4	12,00	% 60
Cevap Anahtarı	A	ABCCBCADBADADACDDBC				
Cevaplarınız		dBCCCbCd DADAD C B a				

Fen	S	D	Y	B%
Mevsimlerin oluşumuna yönelik tahminlerde bulunur.	3	2	1	67
Sıvı basıncını etkileyen değişkenleri tahmin eder ve tahminlerini test eder.	3	1	0	33
DNA'nın yapısını model üzerinde gösterir.	2	1	0	50
Tek karakter çaprazlamaları ile ilgili problemler çözerek sonuçları hakkında yorum yapar.	2	1	1	50
İklim biliminin (klimatoloji) bir bilim dalı olduğunu ve bu alanda çalışan uzmanlara iklim bilimci (klimatolog) adı verildiğini açıklar.	1	1	0	100
Katı basıncını etkileyen değişkenleri deneyerek keşfeder.	4	2	1	50
Mutasyonla modifikasyon arasındaki farkları ile ilgili çıkarımlarda bulunur.	1	1	0	100
Akraba evliliklerinin genetik sonuçlarını tartışır.	1	1	0	100
İklim ve hava olayları arasındaki farkı açıklar.	1	1	0	100
Genetik mühendisliğini ve biyoteknolojiyi ilişkilendirir.	1	1	0	100
Orneklerden yola çıkarak modifikasyonu açıklar.	1	1	0	100



## 8.SINIF SON VİRAJ 2.DENEME



321,869 % 37,56

MANİSA / ŞEHZADELER  
ÖZEL KEP ÇINAR KİŞİSEL GELİŞİM KURSU

1C - 0  
RABİA DEMİR

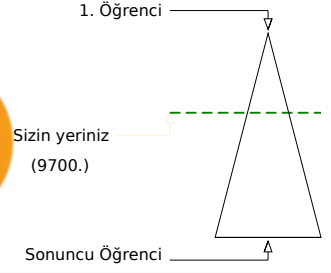
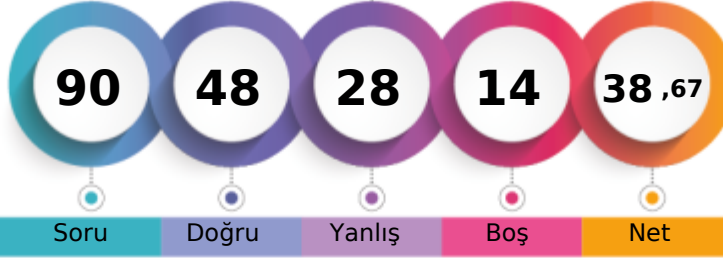

	Şube	Kurum	İlçe	İl	Genel
Öğrenci Sıra No	9	170	187	536	9700 % 37,56
Sınava Katılan Öğrenci Sayısı	9	203	225	797	25822

	Soru	Doğru	Yanlış	Boş	Net	Başarı
<b>Sözel (TÜR)</b>	20	11	7	2	8,67	% 43
Cevap Anahtarı	B	CCBDBACBDCADBABADCA				
Cevaplarınız		CCBcBA BdBdaABdcCA				

Türkçe	S	D	Y	B%
Bağlamdan yararlanarak bilmediği kelime ve kelime gruplarının anlamını tahmin eder.	3	1	2	33
Metinde önemli noktaların vurgulanış biçimlerini kavrar.	1	0	1	0
Filiimsilerin cümledeki işlevlerini kavrar.	1	1	0	100
Metindeki söz sanatlarını tespit eder.	1	1	0	100
Noktalama işaretlerini dikkat ederek sesli ve sessiz okur.	1	0	0	0
Yazdıklarını düzenler.	1	0	0	0
Cümlenin öğelerini ayırır eder.	1	1	0	100
Görsellerle ilgili soruları cevaplar.	1	0	1	0
Grafik, tablo ve çizelgeyle sunulan bilgileri yorumlar.	2	1	1	50
Metinle ilgili soruları sorar.	1	0	1	0
Metin türlerini ayırır eder.	1	0	1	0
Metinde ele alınan sorunlara farklı çözümler üretir.	1	1	0	100
Metindeki yardımcı fikirleri belirler.	1	1	0	100
Metindeki iş ve işlem basamaklarını kavrar.	1	1	0	100
Okudukları ile ilgili çıkarımlarda bulunur.	1	1	0	100
Deyim, atasöz ve özdeyişlerin metne katkısını belirler.	1	1	0	100
Metnin içeriğini yorumlar.	1	1	0	100

	Soru	Doğru	Yanlış	Boş	Net	Başarı
<b>Sözel (TAR)</b>	10	6	4	0	4,67	% 47
Cevap Anahtarı	B	DDBDBCBCAA				
Cevaplarınız		aDaDdCBbAA				

Tarih	S	D	Y	B%
Avrupa'daki gelişmelerin yansımaları bağlamında Osmanlı Devleti'nin yirminci yüzyılın başlarındaki siyasi ve sosyal durumu hakkında bilgi verir.	1	0	1	0
Mustafa Kemal'in çocukluk ve öğrenim hayatından hareketle onun kişilik özelliklerinin oluşumu hakkında çıkarımlarda bulunur.	1	1	0	100
Birinci Dünya Savaşı'nın sebeplerini ve savaşın başlamasına yol açan gelişmeleri kavrar.	1	0	1	0
Birinci Dünya Savaşı'nda Osmanlı Devleti'nin durumu hakkında çıkarımlarda bulunur.	3	2	1	67
Gençlik döneminde Mustafa Kemal'in fikir hayatını etkileyen önemli kişileri ve olayları kavrar.	1	1	0	100
Kuvâ-yı Milliye'nin oluşum sürecini ve sonrasında meydana gelen gelişmeleri kavrar.	1	1	0	100
Millî Mücadele'nin hazırlık döneminde Mustafa Kemal'in yaptığı çalışmalarını analiz eder.	2	1	1	50

	Soru	Doğru	Yanlış	Boş	Net	Başarı
<b>Sözel (DİN)</b>	10	7	3	0	6,00	% 60
Cevap Anahtarı	B	CBCDABDBAC				
Cevaplarınız		CBCDAaCBAb				

Din K.ve A.B.	S	D	Y	B%
Kader ve kaza inancını ayet ve hadislerle açıklar.	3	2	1	67
Ayet el-Kürsî'yi okur, anlamını söyler.	1	1	0	100
Hz. Musa'nın (a.s.) hayatını ana hatlarıyla tanıtır.	1	1	0	100
Zekât ve sadaka ibadetini ayet ve hadislerle açıklar.	2	1	1	50
Kaza ve kader ile ilgili kavramları analiz eder.	1	0	1	0
İslam'ın paylaşma ve yardımlaşmaya verdiği önemi ayet ve hadisler ışığında yorumlar.	2	2	0	100

	Soru	Doğru	Yanlış	Boş	Net	Başarı
<b>Sözel (İNG)</b>	10	5	3	2	4,00	% 40
Cevap Anahtarı	B	DBACADCBCD				
Cevaplarınız		DBdbADC a				

İngilizce	S	D	Y	B%
Students will be able to understand short and simple invitation letters, cards and e-mails.	2	1	1	50
Students will be able to guess the meaning of unknown words from the text.	2	2	0	100
Students will be able to talk about regular activities of teenagers.	1	0	1	0
Students will be able to understand the overall meaning of short texts about a process.	1	0	0	0
Students will be able to give a simple description about a process.	1	1	0	100
Students will be able to understand short and simple texts about regular activities of teenagers.	1	0	0	0
Students will be able to express what they prefer, like and dislike.	1	1	0	100
Students will be able to interact with reasonable ease in structured situations and short conversations involving accor	1	0	1	0

	Soru	Doğru	Yanlış	Boş	Net	Başarı
<b>Sayısal (MAT)</b>	20	9	4	7	7,67	% 38
Cevap Anahtarı	B	ABCDBDACDBDADBDCBACC				
Cevaplarınız		cBC Bc bDB ADB C b				

Matematik	S	D	Y	B%
Üslü ifadelerle ilgili temel kuralları anlar, birbirine denk ifadeler oluşturur.	3	1	0	33
Ondalık ifadelerin kareköklerini belirler.	2	2	0	100
Kareköklü ifadelerde çarpma ve bölme işlemlerini yapar.	1	0	1	0
İki doğal sayının en büyük ortak bölenini (EBOB) ve en küçük ortak katını (EKOK) hesaplar, ilgili problemleri çözer.	3	0	1	0
Kareköklü bir ifade ile çarpıldığında, sonucu bir doğal sayı yapan çarpanlara örnek verir.	2	2	0	100
Tam kare olmayan kareköklü bir sayının hangi iki doğal sayı arasında olduğunu belirler.	2	0	0	0
Çok büyük ve çok küçük sayıları bilimsel gösterimle ifade eder ve karşılaştırır.	2	2	0	100
Verilen iki doğal sayının aralarında asal olup olmadığını belirler.	1	1	0	100
Kareköklü ifadelerde toplama ve çıkarma işlemlerini yapar.	1	0	0	0
Tam sayıların, tam sayı kuvvetlerini hesaplar.	1	0	1	0
Kareköklü bir ifadenin kök b şeklinde yazılır ve a kök b şeklindeki ifadede katsayıyı kök içine alır.	1	0	1	0
Verilen pozitif tam sayıların pozitif tam sayı çarpanlarını bulur, pozitif tam sayıların pozitif tam sayı çarpanlarını üslü if	1	1	0	100

	Soru	Doğru	Yanlış	Boş	Net	Başarı
<b>Sayısal (FEN)</b>	20	10	7	3	7,67	% 38
Cevap Anahtarı	B	BCBABCBCADBADDCDAD				
Cevaplarınız		BCB cC Bac dADAbCbAb				

Fen	S	D	Y	B%
Mevsimlerin oluşumuna yönelik tahminlerde bulunur.	3	0	1	0
Sıvı basıncını etkileyen değişkenleri tahmin eder ve tahminlerini test eder.	3	2	1	67
DNA'nın yapısını model üzerinde gösterir.	2	2	0	100
Tek karakter çaprazlamaları ile ilgili problemler çözerek sonuçları hakkında yorum yapar.	2	2	0	100
İklim biliminin (klimatoloji) bir bilim dalı olduğunu ve bu alanda çalışan uzmanlara iklim bilimci (klimatolog) adı verildiğini açıklar.	1	0	0	0
Katı basıncını etkileyen değişkenleri deneyerek keşfeder.	4	2	2	50
Mutasyonla modifikasyon arasındaki farkları ile ilgili çıkarımlarda bulunur.	1	1	0	100
Akraba evliliklerinin genetik sonuçlarını tartışır.	1	1	0	100
İklim ve hava olayları arasındaki farkı açıklar.	1	0	1	0
Genetik mühendisliğini ve biyoteknolojiji ilişkilendirir.	1	1	0	100
Orneklerden yola çıkarak modifikasyonu açıklar.	1	1	0	100

## 8.SINIF SON VİRAJ 2.DENEME



331,134 % 34,22

MANİSA / ŞEHZADELER  
ÖZEL KEP ÇINAR KİŞİSEL GELİŞİM KURSU

1C - 0  
SARE KONUKLAR

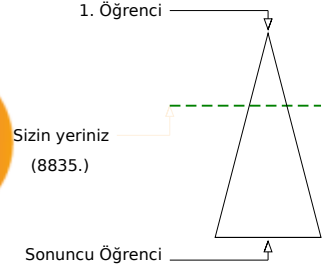
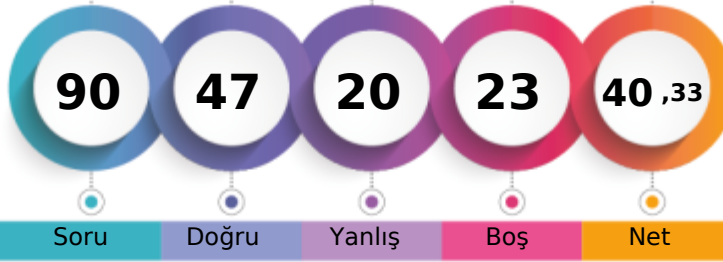

Öğrenci Sıra No	Şube	Kurum	İlçe	İl	Genel
7		156	172	506	8835 % 34,22
Sınava Katılan Öğrenci Sayısı	9	203	225	797	25822

Sözel (TÜR)	Soru	Doğru	Yanlış	Boş	Net	Başarı
	20	16	3	1	15,00	% 75
Cevap Anahtarı	A	BDBACDDBCADBBADACC				
Cevaplarınız		BDBAd BCDdaBABADACC				

Türkçe	S	D	Y	B%
Bağlamdan yararlanarak bilmediği kelime ve kelime gruplarının anlamını tahmin eder.	3	3	0	100
Metinde önemli noktaların vurgulanış biçimlerini kavrar.	1	1	0	100
Filiimsilerin cümledeki işlevlerini kavrar.	1	1	0	100
Metindeki söz sanatlarını tespit eder.	1	1	0	100
Noktalama işaretlerini dikkat ederek sesli ve sessiz okur.	1	0	1	0
Yazdıklarını düzenler.	1	0	0	0
Cümlenin öğelerini ayırır eder.	1	1	0	100
Görsellerle ilgili soruları cevaplar.	1	1	0	100
Grafik, tablo ve çizelgeyle sunulan bilgileri yorumlar.	2	2	0	100
Metinle ilgili soruları sorar.	1	0	1	0
Metin türlerini ayırır eder.	1	0	1	0
Metinde ele alınan sorunlara farklı çözümler üretir.	1	1	0	100
Metindeki yardımcı fikirleri belirler.	1	1	0	100
Metindeki iş ve işlem basamaklarını kavrar.	1	1	0	100
Okudukları ile ilgili çıkarımlarda bulunur.	1	1	0	100
Deyim, atasözü ve özdeyişlerin metne katkısını belirler.	1	1	0	100
Metnin içeriğini yorumlar.	1	1	0	100

Sözel (TAR)	Soru	Doğru	Yanlış	Boş	Net	Başarı
	10	5	4	1	3,67	% 37
Cevap Anahtarı	A	BDBBCAADD				
Cevaplarınız		BbBaBdA aD				

Tarih	S	D	Y	B%
Avrupa'daki gelişmelerin yansımaları bağlamında Osmanlı Devleti'nin yirminci yüzyılın başlarındaki siyasi ve sosyal durumu hakkında bilgi verir.	1	1	0	100
Mustafa Kemal'in çocukluk ve öğrenim hayatından hareketle onun kişilik özelliklerinin oluşumu hakkında çıkarımlarda bulunur.	1	0	1	0
Birinci Dünya Savaşı'nın sebeplerini ve savaşın başlamasına yol açan gelişmeleri kavrar.	1	1	0	100
Birinci Dünya Savaşı'nda Osmanlı Devleti'nin durumu hakkında çıkarımlarda bulunur.	3	1	2	33
Gençlik döneminde Mustafa Kemal'in fikir hayatını etkileyen önemli kişileri ve olayları kavrar.	1	1	0	100
Kuvâ-yı Milliye'nin oluşum sürecini ve sonrasında meydana gelen gelişmeleri kavrar.	1	0	0	0
Millî Mücadele'nin hazırlık döneminde Mustafa Kemal'in yaptığı çalışmalarını analiz eder.	2	1	1	50

Sözel (DİN)	Soru	Doğru	Yanlış	Boş	Net	Başarı
	10	8	2	0	7,33	% 73
Cevap Anahtarı	A	CDABDBCBCA				
Cevaplarınız		CcABDBCBCaA				

Din K.ve A.B.	S	D	Y	B%
Kader ve kaza inancını ayet ve hadislerle açıklar.	3	2	1	67
Ayet el-Kürsi'yi okur, anlamını söyler.	1	0	1	0
Hz. Musa'nın (a.s.) hayatını ana hatlarıyla tanıtır.	1	0	1	00
Zekât ve sadaka ibadetini ayet ve hadislerle açıklar.	2	2	0	100
Kaza ve kader ile ilgili kavramları analiz eder.	1	1	0	100
İslam'ın paylaşma ve yardımlaşmaya verdiği önemi ayet ve hadisler ışığında yorumlar.	2	2	0	100

Sözel (İNG)	Soru	Doğru	Yanlış	Boş	Net	Başarı
	10	4	2	4	3,33	% 33
Cevap Anahtarı	A	CADDCCBDBA				
Cevaplarınız		bADaC B				

İngilizce	S	D	Y	B%
Students will be able to understand short and simple invitation letters, cards and e-mails.	2	1	1	50
Students will be able to guess the meaning of unknown words from the text.	2	1	0	50
Students will be able to talk about regular activities of teenagers.	1	0	1	0
Students will be able to understand the overall meaning of short texts about a process.	1	1	0	100
Students will be able to give a simple description about a process.	1	0	0	0
Students will be able to understand short and simple texts about regular activities of teenagers.	1	1	0	100
Students will be able to express what they prefer, like and dislike.	1	0	0	0
Students will be able to interact with reasonable ease in structured situations and short conversations involving accor	1	0	0	0

Sayısal (MAT)	Soru	Doğru	Yanlış	Boş	Net	Başarı
	20	7	4	9	5,67	% 28
Cevap Anahtarı	A	DBDACDCADBDCBACBDABC				
Cevaplarınız		Bb b ADBDC B da				

Matematik	S	D	Y	B%
Üslü ifadelerle ilgili temel kuralları anlar, birbirine denk ifadeler oluşturur.	3	1	0	33
Ondalık ifadelerin kareköklerini belirler.	2	1	1	50
Kareköklü ifadelerde çarpma ve bölme işlemlerini yapar.	1	0	1	0
İki doğal sayının en büyük ortak bölenini (EBOB) ve en küçük ortak katını (EKOK) hesaplar, ilgili problemleri çözer.	3	0	0	0
Kareköklü bir ifade ile çarpıldığında, sonucu bir doğal sayı yapan çarpanlara örnek verir.	2	1	1	50
Tam kare olmayan kareköklü bir sayının hangi iki doğal sayı arasında olduğunu belirler.	2	1	0	50
Çok büyük ve çok küçük sayıları bilimsel gösterimle ifade eder ve karşılaştırır.	2	2	0	100
Verilen iki doğal sayının aralarında asal olup olmadığını belirler.	1	1	0	100
Kareköklü ifadelerde toplama ve çıkarma işlemlerini yapar.	1	0	0	0
Tam sayıların, tam sayı kuvvetlerini hesaplar.	1	0	0	0
Kareköklü bir ifadenin kök b şeklinde yazılır ve a kök b şeklindeki ifadede katsayıyı kök içine alır.	1	0	0	0
Verilen pozitif tam sayıların pozitif tam sayı çarpanlarını bulur, pozitif tam sayıların pozitif tam sayı çarpanlarını üslü if	1	0	1	0

Sayısal (FEN)	Soru	Doğru	Yanlış	Boş	Net	Başarı
	20	7	5	8	5,33	% 27
Cevap Anahtarı	A	ABCCBCADBADADACDDBC				
Cevaplarınız		d C Bd D bADCaB c				

Fen	S	D	Y	B%
Mevsimlerin oluşumuna yönelik tahminlerde bulunur.	3	0	1	0
Sıvı basıncını etkileyen değişkenleri tahmin eder ve tahminlerini test eder.	3	1	1	33
DNA'nın yapısını model üzerinde gösterir.	2	1	0	50
Tek karakter çaprazlamaları ile ilgili problemler çözerek sonuçları hakkında yorum yapar.	2	0	1	0
İklim biliminin (klimatoloji) bir bilim dalı olduğunu ve bu alanda çalışan uzmanlara iklim bilimci (klimatolog) adı verildiğini açıklar.	1	1	0	100
Katı basıncını etkileyen değişkenleri deneyerek keşfeder.	4	2	1	50
Mutasyonla modifikasyon arasındaki farkları ile ilgili çıkarımlarda bulunur.	1	0	0	0
Akraba evliliklerinin genetik sonuçlarını tartışır.	1	0	0	0
İklim ve hava olayları arasındaki farkı açıklar.	1	0	1	0
Genetik mühendisliğini ve biyoteknolojileri ilişkilendirir.	1	1	0	100
Orneklerden yola çıkarak modifikasyonu açıklar.	1	1	0	100

## 8.SINIF SON VİRAJ 2.DENEME



350,701 % 27,52

MANİSA / ŞEHZADELER  
ÖZEL KEP ÇINAR KİŞİSEL GELİŞİM KURSU

1C - 0  
SUDE YÜKSEL

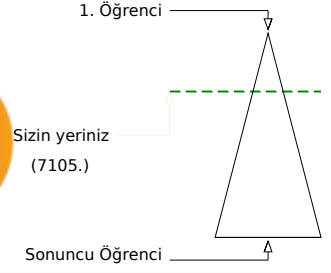
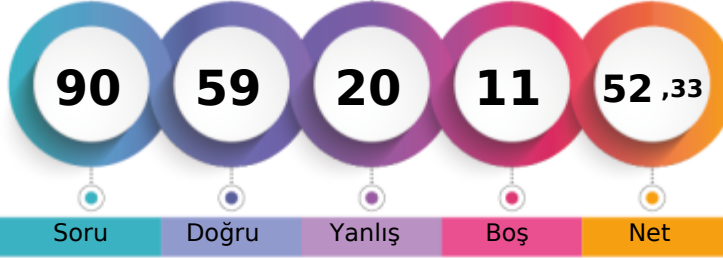

	Şube	Kurum	İlçe	İl	Genel
Öğrenci Sıra No	4	129	142	432	7105 % 27,52
Sınava Katılan Öğrenci Sayısı	9	203	225	797	25822

	Soru	Doğru	Yanlış	Boş	Net	Başarı
<b>Sözel (TÜR)</b>	20	13	6	1	11,00	% 55
Cevap Anahtarı	B	CCBDBACBDCADDBABADCA				
Cevaplarınız		Cdc BAaBDCDAaBAcdDCA				

Türkçe	S	D	Y	B%
Bağlamdan yararlanarak bilmediği kelime ve kelime gruplarının anlamını tahmin eder.	3	1	2	33
Metinde önemli noktaların vurgulanış biçimlerini kavrar.	1	0	0	100
Filiimsilerin cümledeki işlevlerini kavrar.	1	1	0	100
Metindeki söz sanatlarını tespit eder.	1	1	0	100
Noktalama işaretlerini dikkat ederek sesli ve sessiz okur.	1	0	1	0
Yazdıklarını düzenler.	1	1	0	100
Cümlenin öğelerini ayırır eder.	1	1	0	100
Görsellerle ilgili soruları cevaplar.	1	1	0	100
Grafik, tablo ve çizelgeyle sunulan bilgileri yorumlar.	2	2	0	100
Metinle ilgili soruları sorar.	1	1	0	100
Metin türlerini ayırır eder.	1	0	1	0
Metinde ele alınan sorunlara farklı çözümler üretir.	1	1	0	100
Metindeki yardımcı fikirleri belirler.	1	0	1	0
Metindeki iş ve işlem basamaklarını kavrar.	1	1	0	100
Okudukları ile ilgili çıkarımlarda bulunur.	1	1	0	100
Deyim, atasözü ve özdeyişlerin metne katkısını belirler.	1	1	0	100
Metnin içeriğini yorumlar.	1	0	1	0

	Soru	Doğru	Yanlış	Boş	Net	Başarı
<b>Sözel (TAR)</b>	10	8	2	0	7,33	% 73
Cevap Anahtarı	B	DDBDBCBCAA				
Cevaplarınız		bDaDBCBCAA				

Tarih	S	D	Y	B%
Avrupa'daki gelişmelerin yansımaları bağlamında Osmanlı Devleti'nin yirminci yüzyılın başlarındaki siyasi ve sosyal durumu hakkında bilgi verir.	1	0	1	0
Mustafa Kemal'in çocukluk ve öğrenim hayatından hareketle onun kişilik özelliklerinin oluşumu hakkında çıkarımlarda bulunur.	1	1	0	100
Birinci Dünya Savaşı'nın sebeplerini ve savaşın başlamasına yol açan gelişmeleri kavrar.	1	1	0	100
Birinci Dünya Savaşı'nda Osmanlı Devleti'nin durumu hakkında çıkarımlarda bulunur.	3	3	0	100
Gençlik döneminde Mustafa Kemal'in fikir hayatını etkileyen önemli kişileri ve olayları kavrar.	1	1	0	100
Kuvâ-yı Milliye'nin oluşum sürecini ve sonrasında meydana gelen gelişmeleri kavrar.	1	1	0	100
Millî Mücadele'nin hazırlık döneminde Mustafa Kemal'in yaptığı çalışmalarını analiz eder.	2	1	1	50

	Soru	Doğru	Yanlış	Boş	Net	Başarı
<b>Sözel (DİN)</b>	10	10	0	0	10,00	% 100
Cevap Anahtarı	B	CBCDADBAC				
Cevaplarınız		CBCDADBAC				

Din K.ve A.B.	S	D	Y	B%
Kader ve kaza inancını ayet ve hadislerle açıklar.	3	3	0	100
Ayet el-Kürsi'yi okur, anlamını söyler.	1	1	0	100
Hz. Musa'nın (a.s.) hayatını ana hatlarıyla tanıtır.	1	1	0	100
Zekât ve sadaka ibadetini ayet ve hadislerle açıklar.	2	2	0	100
Kaza ve kader ile ilgili kavramları analiz eder.	1	1	0	100
İslam'ın paylaşma ve yardımlaşmaya verdiği önemi ayet ve hadisler ışığında yorumlar.	2	2	0	100

	Soru	Doğru	Yanlış	Boş	Net	Başarı
<b>Sözel (İNG)</b>	10	9	1	0	8,67	% 87
Cevap Anahtarı	B	DBACADCBCD				
Cevaplarınız		DBdCADCBCD				

İngilizce	S	D	Y	B%
Students will be able to understand short and simple invitation letters, cards and e-mails.	2	2	0	100
Students will be able to guess the meaning of unknown words from the text.	2	2	0	100
Students will be able to talk about regular activities of teenagers.	1	1	0	100
Students will be able to understand the overall meaning of short texts about a process.	1	1	0	100
Students will be able to give a simple description about a process.	1	1	0	100
Students will be able to understand short and simple texts about regular activities of teenagers.	1	1	0	100
Students will be able to express what they prefer, like and dislike.	1	1	0	100
Students will be able to interact with reasonable ease in structured situations and short conversations involving accor	1	0	1	0

	Soru	Doğru	Yanlış	Boş	Net	Başarı
<b>Sayısal (MAT)</b>	20	6	4	10	4,67	% 23
Cevap Anahtarı	B	ABCDBDACBDBADBCBACC				
Cevaplarınız		cBC Ba bD c C A				

Matematik	S	D	Y	B%
Üslü ifadelerle ilgili temel kuralları anlar, birbirine denk ifadeler oluşturur.	3	0	1	0
Ondalık ifadelerin kareköklerini belirler.	2	2	0	100
Kareköklü ifadelerde çarpma ve bölme işlemlerini yapar.	1	0	1	0
İki doğal sayının en büyük ortak bölenini (EBOB) ve en küçük ortak katını (EKOK) hesaplar, ilgili problemleri çözer.	3	0	1	0
Kareköklü bir ifade ile çarpıldığında, sonucu bir doğal sayı yapan çarpanlara örnek verir.	2	1	0	50
Tam kare olmayan kareköklü bir sayının hangi iki doğal sayı arasında olduğunu belirler.	2	0	0	0
Çok büyük ve çok küçük sayıları bilimsel gösterimle ifade eder ve karşılaştırır.	2	0	0	0
Verilen iki doğal sayının aralarında asal olup olmadığını belirler.	1	1	0	100
Kareköklü ifadelerde toplama ve çıkarma işlemlerini yapar.	1	0	0	0
Tam sayıların, tam sayı kuvvetlerini hesaplar.	1	1	0	100
Kareköklü bir ifadenin kök b şeklinde yazılır ve a kök b şeklindeki ifadede katsayıyı kök içine alır.	1	0	1	0
Verilen pozitif tam sayıların pozitif tam sayı çarpanlarını bulur, pozitif tam sayıların pozitif tam sayı çarpanlarını üslü if	1	1	0	100

	Soru	Doğru	Yanlış	Boş	Net	Başarı
<b>Sayısal (FEN)</b>	20	13	7	0	10,67	% 53
Cevap Anahtarı	B	BCBABCBCADBADCDAD				
Cevaplarınız		BCcABCBCbbDdAaADabAD				

Fen	S	D	Y	B%
Mevsimlerin oluşumuna yönelik tahminlerde bulunur.	3	3	0	100
Sıvı basıncını etkileyen değişkenleri tahmin eder ve tahminlerini test eder.	3	2	1	67
DNA'nın yapısını model üzerinde gösterir.	2	2	0	100
Tek karakter çaprazlamaları ile ilgili problemler çözerek sonuçları hakkında yorum yapar.	2	0	2	0
İklim biliminin (klimatoloji) bir bilim dalı olduğunu ve bu alanda çalışan uzmanlara iklim bilimci (klimatolog) adı verildiğini açıklar.	1	1	0	100
Katı basıncını etkileyen değişkenleri deneyerek keşfeder.	4	1	3	25
Mutasyonla modifikasyon arasındaki farkları ile ilgili çıkarımlarda bulunur.	1	0	1	0
Akraba evliliklerinin genetik sonuçlarını tartışır.	1	1	0	100
İklim ve hava olayları arasındaki farkı açıklar.	1	1	0	100
Genetik mühendisliğini ve biyoteknolojiyi ilişkilendirir.	1	1	0	100
Orneklerden yola çıkarak modifikasyonu açıklar.	1	1	0	100

# 8.SINIF SON VİRAJ 2.DENEME



389,833 % 15,72

MANİSA / ŞEHZADELER  
ÖZEL KEP ÇINAR KİŞİSEL GELİŞİM KURSU

2A - 0  
CEYLİRAY ÖNDER

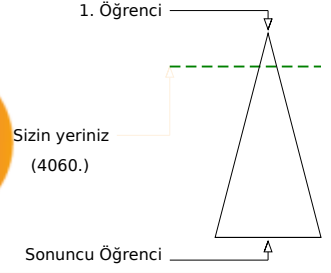
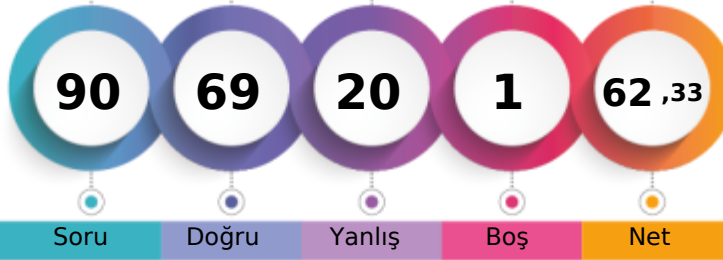

	Şube	Kurum	İlçe	İl	Genel
Öğrenci Sıra No	6	80	89	286	4060
Sınava Katılan Öğrenci Sayısı	6	203	225	797	25822
					% 15,72

	Soru	Doğru	Yanlış	Boş	Net	Başarı
<b>Sözel (TÜR)</b>	20	18	2	0	17,33	% 87
Cevap Anahtarı	A	BDBACDDBCADDBABADCACC				
Cevaplarınız		BaBACDDBCdDBABADCACC				

Türkçe	S	D	Y	B%
Bağlamdan yararlanarak bilmediği kelime ve kelime gruplarının anlamını tahmin eder.	3	3	0	100
Metinde önemli noktaların vurgulanış biçimlerini kavrar.	1	0	1	0
Filiimsilerin cümledeki işlevlerini kavrar.	1	1	0	100
Metindeki söz sanatlarını tespit eder.	1	1	0	100
Noktalama işaretlerine dikkat ederek sesli ve sessiz okur.	1	1	0	100
Yazdıklarını düzenler.	1	1	0	100
Cümlenin öğelerini ayırır eder.	1	1	0	100
Görsellerle ilgili soruları cevaplar.	1	1	0	100
Grafik, tablo ve çizelgeyle sunulan bilgileri yorumlar.	2	2	0	100
Metinle ilgili soruları sorar.	1	0	1	0
Metin türlerini ayırır eder.	1	1	0	100
Metinde ele alınan sorunlara farklı çözümler üretir.	1	1	0	100
Metindeki yardımcı fikirleri belirler.	1	1	0	100
Metindeki iş ve işlem basamaklarını kavrar.	1	1	0	100
Okudukları ile ilgili çıkarımlarda bulunur.	1	1	0	100
Deyim, atasöz ve özdeyişlerin metne katkısını belirler.	1	1	0	100
Metnin içeriğini yorumlar.	1	1	0	100

	Soru	Doğru	Yanlış	Boş	Net	Başarı
<b>Sözel (DİN)</b>	10	10	0	0	10,00	% 100
Cevap Anahtarı	A	CDABDBCBCA				
Cevaplarınız		CDABDBCBCA				

Din K.ve A.B.	S	D	Y	B%
Kader ve kaza inancını ayet ve hadislerle açıklar.	3	3	0	100
Ayet el-Kürsî'yi okur, anlamını söyler.	1	1	0	100
Hz. Musa'nın (a.s.) hayatını ana hatlarıyla tanıtır.	1	1	0	100
Zekât ve sadaka ibadetini ayet ve hadislerle açıklar.	2	2	0	100
Kaza ve kader ile ilgili kavramları analiz eder.	1	1	0	100
İslam'ın paylaşma ve yardımlaşmaya verdiği önemi ayet ve hadisler ışığında yorumlar.	2	2	0	100

	Soru	Doğru	Yanlış	Boş	Net	Başarı
<b>Sayısal (MAT)</b>	20	8	11	1	4,33	% 22
Cevap Anahtarı	A	DBDACDCADBDCBACBDABC				
Cevaplarınız		bBcAdbCA aDcAAdcBcBd				

Matematik	S	D	Y	B%
Üslü ifadelerle ilgili temel kuralları anlar, birbirine denk ifadeler oluşturur.	3	1	1	33
Ondalık ifadelerin kareköklerini belirler.	2	1	1	50
Kareköklü ifadelerde çarpma ve bölme işlemlerini yapar.	1	0	1	0
İki doğal sayının en büyük ortak bölenini (EBOB) ve en küçük ortak katını (EKOK) hesaplar, ilgili problemleri çözer.	3	0	3	0
Kareköklü bir ifade ile çarpıldığında, sonucu bir doğal sayı yapan çarpanlara örnek verir.	2	0	2	0
Tam kare olmayan kareköklü bir sayının hangi iki doğal sayı arasında olduğunu belirler.	2	2	0	100
Çok büyük ve çok küçük sayıları bilimsel gösterimle ifade eder ve karşılaştırır.	2	1	1	50
Verilen iki doğal sayının aralarında asal olup olmadığını belirler.	1	1	0	100
Kareköklü ifadelerde toplama ve çıkarma işlemlerini yapar.	1	0	1	0
Tam sayıların, tam sayı kuvvetlerini hesaplar.	1	1	0	100
Kareköklü bir ifadenin kök b şeklinde yazılır ve a kök b şeklindeki ifadede katsayıyı kök içine alır.	1	0	1	0
Verilen pozitif tam sayıların pozitif tam sayı çarpanlarını bulur, pozitif tam sayıların pozitif tam sayı çarpanlarını üslü if	1	1	0	100

	Soru	Doğru	Yanlış	Boş	Net	Başarı
<b>Sözel (TAR)</b>	10	8	2	0	7,33	% 73
Cevap Anahtarı	A	BDBCBCAADD				
Cevaplarınız		dDBCBCAADD				

Tarih	S	D	Y	B%
Avrupa'daki gelişmelerin yansımaları bağlamında Osmanlı Devleti'nin yirminci yüzyılın başlarındaki siyasi ve sosyal durumu	1	0	1	0
Mustafa Kemal'in çocukluk ve öğrenim hayatından hareketle onun kişilik özelliklerinin oluşumu hakkında çıkarımlarda bulunur.	1	1	0	100
Birinci Dünya Savaşı'nın sebeplerini ve savaşın başlamasına yol açan gelişmeleri kavrar.	1	1	0	100
Birinci Dünya Savaşı'nda Osmanlı Devleti'nin durumu hakkında çıkarımlarda bulunur.	3	3	0	100
Gençlik döneminde Mustafa Kemal'in fikir hayatını etkileyen önemli kişileri ve olayları kavrar.	1	1	0	100
Kuvâ-yı Milliye'nin oluşum sürecini ve sonrasında meydana gelen gelişmeleri kavrar.	1	1	0	100
Millî Mücadele'nin hazırlık döneminde Mustafa Kemal'in yaptığı çalışmalarını analiz eder.	2	1	1	50

	Soru	Doğru	Yanlış	Boş	Net	Başarı
<b>Sözel (İNG)</b>	10	10	0	0	10,00	% 100
Cevap Anahtarı	A	CADDCCBDBA				
Cevaplarınız		CADDCCBDBA				

İngilizce	S	D	Y	B%
Students will be able to understand short and simple invitation letters, cards and e-mails.	2	2	0	100
Students will be able to guess the meaning of unknown words from the text.	2	2	0	100
Students will be able to talk about regular activities of teenagers.	1	1	0	100
Students will be able to understand the overall meaning of short texts about a process.	1	1	0	100
Students will be able to give a simple description about a process.	1	1	0	100
Students will be able to understand short and simple texts about regular activities of teenagers.	1	1	0	100
Students will be able to express what they prefer, like and dislike.	1	1	0	100
Students will be able to interact with reasonable ease in structured situations and short conversations involving acceptance	1	1	0	100

	Soru	Doğru	Yanlış	Boş	Net	Başarı
<b>Sayısal (FEN)</b>	20	15	5	0	13,33	% 67
Cevap Anahtarı	A	ABCCBCADBADADADCBBCB				
Cevaplarınız		ABCCBCAccADADADgDBbc				

Fen	S	D	Y	B%
Mevsimlerin oluşumuna yönelik tahminlerde bulunur.	3	3	0	100
Sıvı basıncını etkileyen değişkenleri tahmin eder ve tahminlerini test eder.	3	2	1	67
DNA'nın yapısını model üzerinde gösterir.	2	2	0	100
Tek karakter çaprazlamaları ile ilgili problemler çözerek sonuçları hakkında yorum yapar.	2	2	0	100
İklim biliminin (klimatoloji) bir bilim dalı olduğunu ve bu alanda çalışan uzmanlara iklim bilimci (klimatolog) adı verildiğini açıklar.	1	1	0	100
Katı basıncını etkileyen değişkenleri deneyerek keşfeder.	4	1	3	25
Mutasyonla modifikasyon arasındaki farkları ile ilgili çıkarımlarda bulunur.	1	1	0	100
Akraba evliliklerinin genetik sonuçlarını tartışır.	1	1	0	100
İklim ve hava olayları arasındaki farkları açıklar.	1	1	0	100
Genetik mühendisliğini ve biyoteknolojiyi ilişkilendirir.	1	1	0	100
Orneklerden yola çıkarak modifikasyonu açıklar.	1	1	0	100

# 8.SINIF SON VİRAJ 2.DENEME



446,473

%

3,40

MANİSA / ŞEHZADELER  
ÖZEL KEP ÇINAR KİŞİSEL GELİŞİM KURSU

2A - 0  
ENES ULUBAŞ

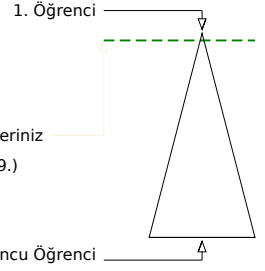
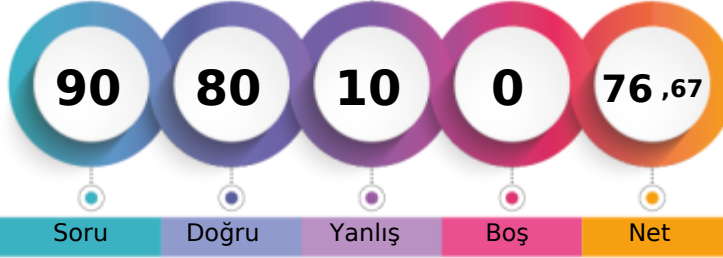

Şube	Kurum	İlçe	İl	Genel
Öğrenci Sıra No	2	23	25	66
Sınava Katılan Öğrenci Sayısı	6	203	225	797
				879 % 3,40
				25822

Sözel (TÜR)	Soru	Doğru	Yanlış	Boş	Net	Başarı
	20	19	1	0	18,67	% 93
Cevap Anahtarı	A	BDBACDBCDADBABADCACC				
Cevaplarınız		BaBACDBCDADBABADCACC				

Türkçe	S	D	Y	B%
Başlamdan yararlanarak bilmediği kelime ve kelime gruplarının anlamını tahmin eder.	3	3	0	100
Metinde önemli noktaların vurgulanış biçimlerini kavrar.	1	0	1	0
Filiimsilerin cümledeki işlevlerini kavrar.	1	1	0	100
Metindeki söz sanatlarını tespit eder.	1	1	0	100
Noktalama işaretlerine dikkat ederek sesli ve sessiz okur.	1	1	0	100
Yazdıklarını düzenler.	1	1	0	100
Cümlenin öğelerini ayırır eder.	1	1	0	100
Görsellerle ilgili soruları cevaplar.	1	1	0	100
Grafik, tablo ve çizelgeyle sunulan bilgileri yorumlar.	2	2	0	100
Metinle ilgili sorular sorar.	1	1	0	100
Metin türlerini ayırır eder.	1	1	0	100
Metinde ele alınan sorunlara farklı çözümler üretir.	1	1	0	100
Metindeki yardımcı fikirleri belirler.	1	1	0	100
Metindeki iş ve işlem basamaklarını kavrar.	1	1	0	100
Okudukları ile ilgili çıkarımlarda bulunur.	1	1	0	100
Deyim, atasözü ve özdeyişlerin metne katkısını belirler.	1	1	0	100
Metnin içeriğini yorumlar.	1	1	0	100

Sözel (DİN)	Soru	Doğru	Yanlış	Boş	Net	Başarı
	10	9	1	0	8,67	% 87
Cevap Anahtarı	A	CDABDBCBCEA				
Cevaplarınız		CDABcBCBCEA				

Din K.ve A.B.	S	D	Y	B%
Kader ve kaza inancını ayet ve hadislerle açıklar.	3	3	0	100
Ayet el-Kürsî'yi okur, anlamını söyler.	1	1	0	100
Hz. Musa'nın (a.s.) hayatını ana hatlarıyla tanıtır.	1	1	0	100
Zekât ve sadaka ibadetini ayet ve hadislerle açıklar.	2	2	0	100
Kaza ve kader ile ilgili kavramları analiz eder.	1	0	1	0
İslam'ın paylaşma ve yardımlaşmaya verdiği önemi ayet ve hadisler ışığında yorumlar.	2	2	0	100

Sayısal (MAT)	Soru	Doğru	Yanlış	Boş	Net	Başarı
	20	13	7	0	10,67	% 53
Cevap Anahtarı	A	DBDACDCADBDCBACBDABC				
Cevaplarınız		DBDcdbaADBDCBACaDccc				

Matematik	S	D	Y	B%
Üslü ifadelerle ilgili temel kuralları anlar, birbirine denk ifadeler oluşturur.	3	2	1	67
Ondalık ifadelerin kareköklerini belirler.	2	2	0	100
Kareköklü ifadelerde çarpma ve bölme işlemlerini yapar.	1	1	0	100
İki doğal sayının en büyük ortak bölenini (EBOB) ve en küçük ortak katını (EKOK) hesaplar, ilgili problemleri çözer.	3	2	1	67
Kareköklü bir ifade ile çarpıldığında, sonucu bir doğal sayı yapan çarpanlara örnek verir.	2	1	1	50
Tam kare olmayan kareköklü bir sayının hangi iki doğal sayı arasında olduğunu belirler.	2	1	1	50
Çok büyük ve çok küçük sayıları bilimsel gösterimle ifade eder ve karşılaştırır.	2	1	1	50
Verilen iki doğal sayının aralarında asal olup olmadığını belirler.	1	1	0	100
Kareköklü ifadelerde toplama ve çıkarma işlemlerini yapar.	1	1	0	100
Tam sayıların, tam sayı kuvvetlerini hesaplar.	1	1	0	100
Kareköklü bir ifadenin kök b şeklinde yazılır ve a kök b şeklindeki ifadede katsayıyı kök içine alır.	1	1	0	100
Verilen pozitif tam sayıların pozitif tam sayı çarpanlarını bulur, pozitif tam sayıların pozitif tam sayı çarpanlarını üslü if	1	0	1	0

Sözel (TAR)	Soru	Doğru	Yanlış	Boş	Net	Başarı
	10	10	0	0	10,00	% 100
Cevap Anahtarı	A	BDBCBCAADD				
Cevaplarınız		BDBCBCAADD				

Tarih	S	D	Y	B%
Avrupa'daki gelişmelerin yansımaları bağlamında Osmanlı Devleti'nin yirminci yüzyılın başlarındaki siyasi ve sosyal dı	1	1	0	100
Mustafa Kemal'in çocukluk ve öğrenim hayatından hareketle onun kişilik özelliklerinin oluşumu hakkında çıkarımlarda	1	1	0	100
Birinci Dünya Savaşı'nın sebeplerini ve savaşın başlamasına yol açan gelişmeleri kavrar.	1	1	0	100
Birinci Dünya Savaşı'nda Osmanlı Devleti'nin durumu hakkında çıkarımlarda bulunur.	3	3	0	100
Gençlik döneminde Mustafa Kemal'in fikir hayatını etkileyen önemli kişileri ve olayları kavrar.	1	1	0	100
Kuvâ-yı Milliye'nin oluşum sürecini ve sonrasında meydana gelen gelişmeleri kavrar.	1	1	0	100
Millî Mücadele'nin hazırlık döneminde Mustafa Kemal'in yaptığı çalışmalarını analiz eder.	2	2	0	100

Sözel (İNG)	Soru	Doğru	Yanlış	Boş	Net	Başarı
	10	10	0	0	10,00	% 100
Cevap Anahtarı	A	CADDCCBDBA				
Cevaplarınız		CADDCCBDBA				

İngilizce	S	D	Y	B%
Students will be able to understand short and simple invitation letters, cards and e-mails.	2	2	0	100
Students will be able to guess the meaning of unknown words from the text.	2	2	0	100
Students will be able to talk about regular activities of teenagers.	1	1	0	100
Students will be able to understand the overall meaning of short texts about a process.	1	1	0	100
Students will be able to give a simple description about a process.	1	1	0	100
Students will be able to understand short and simple texts about regular activities of teenagers.	1	1	0	100
Students will be able to express what they prefer, like and dislike.	1	1	0	100
Students will be able to interact with reasonable ease in structured situations and short conversations involving accer	1	1	0	100

Sayısal (FEN)	Soru	Doğru	Yanlış	Boş	Net	Başarı
	20	19	1	0	18,67	% 93
Cevap Anahtarı	A	ABCCBCADBADADADDCBCE				
Cevaplarınız		ABCCBCADBADADADDCBCE				

Fen	S	D	Y	B%
Mevsimlerin oluşumuna yönelik tahminlerde bulunur.	3	3	0	100
Sıvı basıncını etkileyen değişkenleri tahmin eder ve tahminlerini test eder.	3	3	0	100
DNA'nın yapısını model üzerinde gösterir.	2	2	0	100
Tek karakter çaprazlamaları ile ilgili problemler çözerek sonuçları hakkında yorum yapar.	2	2	0	100
İklim biliminin (klimatoloji) bir bilim dalı olduğunu ve bu alanda çalışan uzmanlara iklim bilimci (klimatoloji) adı verildiği	1	1	0	100
Katı basıncını etkileyen değişkenleri deneyerek keşfeder.	4	3	1	75
Mutasyonla modifikasyon arasındaki farklar ile ilgili çıkarımlarda bulunur.	1	1	0	100
Akraba evliliklerinin genetik sonuçlarını tartışır.	1	1	0	100
İklim ve hava olayları arasındaki farkı açıklar.	1	1	0	100
Genetik mühendisliğini ve biyoteknolojileri ilişkilendirir.	1	1	0	100
Orneklerden yola çıkarak modifikasyonu açıklar.	1	1	0	100

## 8.SINIF SON VİRAJ 2.DENEME



470,566

%

0,78

MANİSA / ŞEHZADELER  
ÖZEL KEP ÇINAR KİŞİSEL GELİŞİM KURSU

2A - 0  
FATMA TÜRK

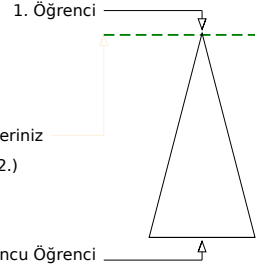
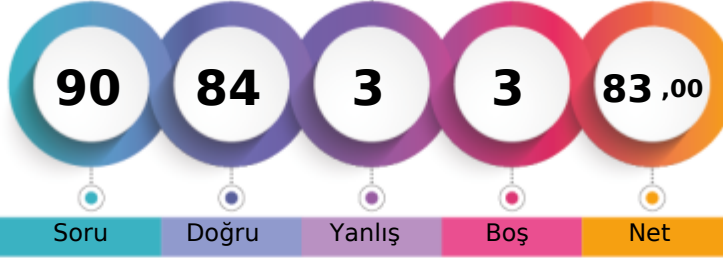

Öğrenci Sıra No	Şube	Kurum	İlçe	İl	Genel
1	1	4	4	11	202 % 0,78
Sınava Katılan Öğrenci Sayısı	6	203	225	797	25822

Sözel (TÜR)	Soru	Doğru	Yanlış	Boş	Net	Başarı
	20	20	0	0	20,00	% 100
Cevap Anahtarı	B	CCBDBACBDCADDBABADCA				
Cevaplarınız		CCBDBACBDCADDBABADCA				

Türkçe	S	D	Y	B%
Bağlamdan yararlanarak bilmediği kelime ve kelime gruplarının anlamını tahmin eder.	3	3	0	100
Metinde önemli noktaların vurgulanış biçimlerini kavrar.	1	1	0	100
Filiimsilerin cümledeki işlevlerini kavrar.	1	1	0	100
Metindeki söz sanatlarını tespit eder.	1	1	0	100
Noktalama işaretlerine dikkat ederek sesli ve sessiz okur.	1	1	0	100
Yazdıklarını düzenler.	1	1	0	100
Cümlenin öğelerini ayırır eder.	1	1	0	100
Görsellerle ilgili soruları cevaplar.	1	1	0	100
Grafik, tablo ve çizelgeyle sunulan bilgileri yorumlar.	2	2	0	100
Metinle ilgili sorular sorar.	1	1	0	100
Metin türlerini ayırır eder.	1	1	0	100
Metinde ele alınan sorunlara farklı çözümler üretir.	1	1	0	100
Metindeki yardımcı fikirleri belirler.	1	1	0	100
Metindeki iş ve işlem basamaklarını kavrar.	1	1	0	100
Okudukları ile ilgili çıkarımlarda bulunur.	1	1	0	100
Deyim, atasözü ve özdeyişlerin metne katkısını belirler.	1	1	0	100
Metnin içeriğini yorumlar.	1	1	0	100

Sözel (TAR)	Soru	Doğru	Yanlış	Boş	Net	Başarı
	10	10	0	0	10,00	% 100
Cevap Anahtarı	B	DDBDBCBCAA				
Cevaplarınız		DDBDBCBCAA				

Tarih	S	D	Y	B%
Avrupa'daki gelişmelerin yansımaları bağlamında Osmanlı Devleti'nin yirminci yüzyılın başlarındaki siyasi ve sosyal durumu hakkında bilgi verir.	1	1	0	100
Mustafa Kemal'in çocukluk ve öğrenim hayatından hareketle onun kişilik özelliklerinin oluşumu hakkında çıkarımlarda bulunur.	1	1	0	100
Birinci Dünya Savaşı'nın sebeplerini ve savaşın başlamasına yol açan gelişmeleri kavrar.	1	1	0	100
Birinci Dünya Savaşı'nda Osmanlı Devleti'nin durumu hakkında çıkarımlarda bulunur.	3	3	0	100
Gençlik döneminde Mustafa Kemal'in fikir hayatını etkileyen önemli kişileri ve olayları kavrar.	1	1	0	100
Kuvâ-yı Milliye'nin oluşum sürecini ve sonrasında meydana gelen gelişmeleri kavrar.	1	1	0	100
Millî Mücadele'nin hazırlık döneminde Mustafa Kemal'in yaptığı çalışmalarını analiz eder.	2	2	0	100

Sözel (DİN)	Soru	Doğru	Yanlış	Boş	Net	Başarı
	10	10	0	0	10,00	% 100
Cevap Anahtarı	B	CBCDADBDBAC				
Cevaplarınız		CBCDADBDBAC				

Din K.ve A.B.	S	D	Y	B%
Kader ve kaza inancını ayet ve hadislerle açıklar.	3	3	0	100
Ayet el-Kürsi'yi okur, anlamını söyler.	1	1	0	100
Hz. Musa'nın (a.s.) hayatını ana hatlarıyla tanıtır.	1	1	0	100
Zekât ve sadaka ibadetini ayet ve hadislerle açıklar.	2	2	0	100
Kaza ve kader ile ilgili kavramları analiz eder.	1	1	0	100
İslam'ın paylaşma ve yardımlaşmaya verdiği önemi ayet ve hadisler ışığında yorumlar.	2	2	0	100

Sözel (İNG)	Soru	Doğru	Yanlış	Boş	Net	Başarı
	10	10	0	0	10,00	% 100
Cevap Anahtarı	B	DBACADCBCDC				
Cevaplarınız		DBACADCBCDC				

İngilizce	S	D	Y	B%
Students will be able to understand short and simple invitation letters, cards and e-mails.	2	2	0	100
Students will be able to guess the meaning of unknown words from the text.	2	2	0	100
Students will be able to talk about regular activities of teenagers.	1	1	0	100
Students will be able to understand the overall meaning of short texts about a process.	1	1	0	100
Students will be able to give a simple description about a process.	1	1	0	100
Students will be able to understand short and simple texts about regular activities of teenagers.	1	1	0	100
Students will be able to express what they prefer, like and dislike.	1	1	0	100
Students will be able to interact with reasonable ease in structured situations and short conversations involving accor	1	1	0	100

Sayısal (MAT)	Soru	Doğru	Yanlış	Boş	Net	Başarı
	20	16	1	3	15,67	% 78
Cevap Anahtarı	B	ABCDBDACBDBADDBDCBACC				
Cevaplarınız		BC BDAbDBDADBDC ACC				

Matematik	S	D	Y	B%
Üslü ifadelerle ilgili temel kuralları anlar, birbirine denk ifadeler oluşturur.	3	2	0	67
Ondalık ifadelerin kareköklerini belirler.	2	2	0	100
Kareköklü ifadelerde çarpma ve bölme işlemlerini yapar.	1	1	0	100
İki doğal sayının en büyük ortak bölenini (EBOB) ve en küçük ortak katını (EKOK) hesaplar, ilgili problemleri çözer.	3	2	1	67
Kareköklü bir ifade ile çarpıldığında, sonucu bir doğal sayı yapan çarpanlara örnek verir.	2	2	0	100
Tam kare olmayan kareköklü bir sayının hangi iki doğal sayı arasında olduğunu belirler.	2	2	0	100
Çok büyük ve çok küçük sayıları bilimsel gösterimle ifade eder ve karşılaştırır.	2	2	0	100
Verilen iki doğal sayının aralarında asal olup olmadığını belirler.	1	1	0	100
Kareköklü ifadelerde toplama ve çıkarma işlemlerini yapar.	1	0	0	0
Tam sayıları, tam sayı kuvvetlerini hesaplar.	1	1	0	100
Kareköklü bir ifadeyi a kök b şeklinde yazar ve a kök b şeklindeki ifadeye katsayıyı kök içine alır.	1	0	0	0
Verilen pozitif tam sayıların pozitif tam sayı çarpanlarını bulur, pozitif tam sayıların pozitif tam sayı çarpanlarını üslü if	1	1	0	100

Sayısal (FEN)	Soru	Doğru	Yanlış	Boş	Net	Başarı
	20	18	2	0	17,33	% 87
Cevap Anahtarı	B	BCBABCBCADBADADCDAD				
Cevaplarınız		BCcABCBCADBADADCaAD				

Fen	S	D	Y	B%
Mevsimlerin oluşumuna yönelik tahminlerde bulunur.	3	3	0	100
Sıvı basıncını etkileyen değişkenleri tahmin eder ve tahminlerini test eder.	3	2	1	67
DNA'nın yapısını model üzerinde gösterir.	2	2	0	100
Tek karakter çaprazlamaları ile ilgili problemler çözerek sonuçları hakkında yorum yapar.	2	2	0	100
İklim biliminin (klimatoloji) bir bilim dalı olduğunu ve bu alanda çalışan uzmanlara iklim bilimci (klimatolog) adı verildiğini açıklar.	1	1	0	100
Katı basıncını etkileyen değişkenleri deneyerek keşfeder.	4	3	1	75
Mutasyonla modifikasyon arasındaki farkları ile ilgili çıkarımlarda bulunur.	1	1	0	100
Akraba evliliklerinin genetik sonuçlarını tartışır.	1	1	0	100
İklim ve hava olayları arasındaki farkı açıklar.	1	1	0	100
Genetik mühendisliğini ve biyoteknolojileri ilişkilendirir.	1	1	0	100
Orneklerden yola çıkarak modifikasyonu açıklar.	1	1	0	100

## 8.SINIF SON VİRAJ 2.DENEME



409,851 % 10,44

MANİSA / ŞEHZADELER  
ÖZEL KEP ÇINAR KİŞİSEL GELİŞİM KURSU

2A - 0  
NAZLIM EREN ŞEN

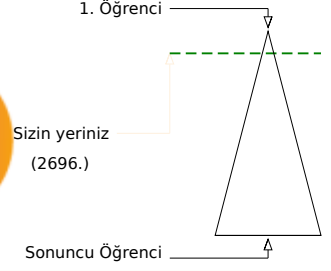
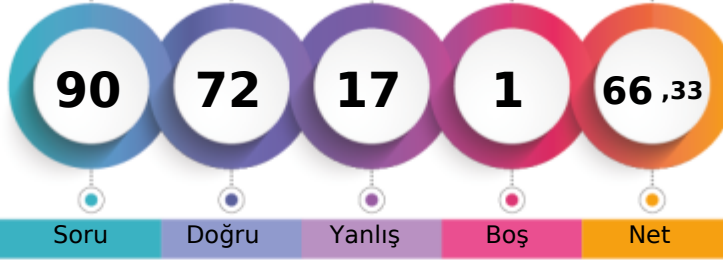

	Şube	Kurum	İlçe	İl	Genel
Öğrenci Sıra No	5	50	57	191	2696 % 10,44
Sınava Katılan Öğrenci Sayısı	6	203	225	797	25822

	Soru	Doğru	Yanlış	Boş	Net	Başarı
<b>Sözel (TÜR)</b>	20	18	2	0	17,33	% 87
Cevap Anahtarı	B	CCBDBACBDCADDBABADCA				
Cevaplarınız		CCBaBACBDCDAbBABADCA				

Türkçe	S	D	Y	B%
Bağlamdan yararlanarak bilmediği kelime ve kelime gruplarının anlamını tahmin eder.	3	3	0	100
Metinde önemli noktaların vurgulanış biçimlerini kavrar.	1	0	1	0
Filiimsilerin cümledeki işlevlerini kavrar.	1	1	0	100
Metindeki söz sanatlarını tespit eder.	1	1	0	100
Noktalama işaretlerine dikkat ederek sesli ve sessiz okur.	1	1	0	100
Yazdıklarını düzenler.	1	1	0	100
Cümlenin öğelerini ayırır eder.	1	1	0	100
Görsellerle ilgili soruları cevaplar.	1	1	0	100
Grafik, tablo ve çizelgeyle sunulan bilgileri yorumlar.	2	2	0	100
Metinle ilgili soruları sorar.	1	1	0	100
Metin türlerini ayırır eder.	1	0	1	0
Metinde ele alınan sorunlara farklı çözümler üretir.	1	1	0	100
Metindeki yardımcı fikirleri belirler.	1	1	0	100
Metindeki iş ve işlem basamaklarını kavrar.	1	1	0	100
Okudukları ile ilgili çıkarımlarda bulunur.	1	1	0	100
Deyim, atasözü ve özdeyişlerin metne katkısını belirler.	1	1	0	100
Metnin içeriğini yorumlar.	1	1	0	100

	Soru	Doğru	Yanlış	Boş	Net	Başarı
<b>Sözel (TAR)</b>	10	9	1	0	8,67	% 87
Cevap Anahtarı	B	DDBDBCBCAA				
Cevaplarınız		cDBDBCBCAA				

Tarih	S	D	Y	B%
Avrupa'daki gelişmelerin yansımaları bağlamında Osmanlı Devleti'nin yirminci yüzyılın başlarındaki siyasi ve sosyal durumu hakkında bilgi verir.	1	1	0	100
Mustafa Kemal'in çocukluk ve öğrenim hayatından hareketle onun kişilik özelliklerinin oluşumu hakkında çıkarımlarda bulunur.	1	1	0	100
Birinci Dünya Savaşı'nın sebeplerini ve savaşın başlamasına yol açan gelişmeleri kavrar.	1	1	0	100
Birinci Dünya Savaşı'nda Osmanlı Devleti'nin durumu hakkında çıkarımlarda bulunur.	3	3	0	100
Gençlik döneminde Mustafa Kemal'in fikir hayatını etkileyen önemli kişileri ve olayları kavrar.	1	1	0	100
Kuvâ-yı Milliye'nin oluşum sürecini ve sonrasında meydana gelen gelişmeleri kavrar.	1	1	0	100
Millî Mücadele'nin hazırlık döneminde Mustafa Kemal'in yaptığı çalışmalarını analiz eder.	2	1	1	50

	Soru	Doğru	Yanlış	Boş	Net	Başarı
<b>Sözel (DİN)</b>	10	9	1	0	8,67	% 87
Cevap Anahtarı	B	CBCDADBAC				
Cevaplarınız		CBCDADBAA				

Din K.ve A.B.	S	D	Y	B%
Kader ve kaza inancını ayet ve hadislerle açıklar.	3	2	1	67
Ayet el-Kürsî'yi okur, anlamını söyler.	1	1	0	100
Hz. Musa'nın (a.s.) hayatını ana hatlarıyla tanıtır.	1	1	0	100
Zekât ve sadaka ibadetini ayet ve hadislerle açıklar.	2	2	0	100
Kaza ve kader ile ilgili kavramları analiz eder.	1	1	0	100
İslam'ın paylaşma ve yardımlaşmaya verdiği önemi ayet ve hadisler ışığında yorumlar.	2	2	0	100

	Soru	Doğru	Yanlış	Boş	Net	Başarı
<b>Sözel (İNG)</b>	10	9	1	0	8,67	% 87
Cevap Anahtarı	B	DBACADCBCD				
Cevaplarınız		DBAaADCBCD				

İngilizce	S	D	Y	B%
Students will be able to understand short and simple invitation letters, cards and e-mails.	2	1	1	50
Students will be able to guess the meaning of unknown words from the text.	2	2	0	100
Students will be able to talk about regular activities of teenagers.	1	1	0	100
Students will be able to understand the overall meaning of short texts about a process.	1	1	0	100
Students will be able to give a simple description about a process.	1	1	0	100
Students will be able to understand short and simple texts about regular activities of teenagers.	1	1	0	100
Students will be able to express what they prefer, like and dislike.	1	1	0	100
Students will be able to interact with reasonable ease in structured situations and short conversations involving acceptance and refusal.	1	1	0	100

	Soru	Doğru	Yanlış	Boş	Net	Başarı
<b>Sayısal (MAT)</b>	20	10	9	1	7,00	% 35
Cevap Anahtarı	B	ABCDBDACDBDADBCBACC				
Cevaplarınız		cBCcBc bcaDADBDCdddC				

Matematik	S	D	Y	B%
Üslü ifadelerle ilgili temel kuralları anlar, birbirine denk ifadeler oluşturur.	3	1	1	33
Ondalık ifadelerin kareköklerini belirler.	2	2	0	100
Kareköklü ifadelerde çarpma ve bölme işlemlerini yapar.	1	0	1	0
İki doğal sayının en büyük ortak bölenini (EBOB) ve en küçük ortak katını (EKOK) hesaplar, ilgili problemleri çözer.	3	1	2	33
Kareköklü bir ifade ile çarpıldığında, sonucu bir doğal sayı yapan çarpanlara örnek verir.	2	1	1	50
Tam kare olmayan kareköklü bir sayının hangi iki doğal sayı arasında olduğunu belirler.	2	2	0	100
Çok büyük ve çok küçük sayıları bilimsel gösterimle ifade eder ve karşılaştırır.	2	1	1	50
Verilen iki doğal sayının aralarında asal olup olmadığını belirler.	1	1	0	100
Kareköklü ifadelerde toplama ve çıkarma işlemlerini yapar.	1	0	1	0
Tam sayıların, tam sayı kuvvetlerini hesaplar.	1	0	1	0
Kareköklü bir ifadenin kök b şeklinde yazılır ve a kök b şeklindeki ifadede katsayıyı kök içine alır.	1	0	1	0
Verilen pozitif tam sayıların pozitif tam sayı çarpanlarını bulur, pozitif tam sayıların pozitif tam sayı çarpanlarını üslü ifadeyle gösterir.	1	1	0	100

	Soru	Doğru	Yanlış	Boş	Net	Başarı
<b>Sayısal (FEN)</b>	20	17	3	0	16,00	% 80
Cevap Anahtarı	B	BCBABCBCADBADADCDAD				
Cevaplarınız		BCcABCBCADdADADcCAd				

Fen	S	D	Y	B%
Mevsimlerin oluşumuna yönelik tahminlerde bulunur.	3	3	0	100
Sıvı basıncını etkileyen değişkenleri tahmin eder ve tahminlerini test eder.	3	2	1	67
DNA'nın yapısını model üzerinde gösterir.	2	2	0	100
Tek karakter çaprazlamaları ile ilgili problemler çözerek sonuçları hakkında yorum yapar.	2	2	0	100
İklim biliminin (klimatoloji) bir bilim dalı olduğunu ve bu alanda çalışan uzmanlara iklim bilimci (klimatolog) adı verildiğini açıklar.	1	1	0	100
Katı basıncını etkileyen değişkenleri deneyerek keşfeder.	4	2	2	50
Mutasyonla modifikasyon arasındaki farkları ile ilgili çıkarımlarda bulunur.	1	1	0	100
Akraba evliliklerinin genetik sonuçlarını tartışır.	1	1	0	100
İklim ve hava olayları arasındaki farkları açıklar.	1	1	0	100
Genetik mühendisliğini ve biyoteknolojiyi ilişkilendirir.	1	1	0	100
Orneklerden yola çıkarak modifikasyonu açıklar.	1	1	0	100

## 8.SINIF SON VİRAJ 2.DENEME



425,686

%

6,88

MANİSA / ŞEHZADELER  
ÖZEL KEP ÇINAR KİŞİSEL GELİŞİM KURSU

2A - 0  
SEMİH KAYA

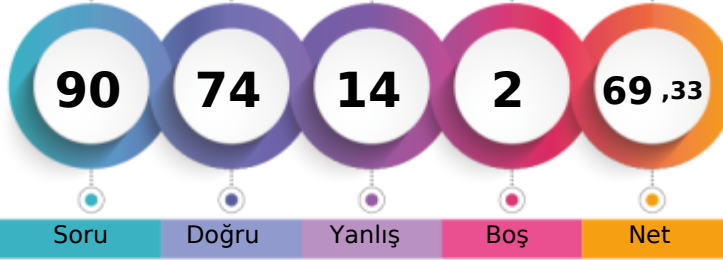

1. Öğrenci

Sizin yeriniz  
(1777.)

Sonuncu Öğrenci

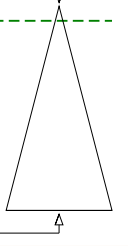

Soru Doğru Yanlış Boş Net

Öğrenci Sıra No	Şube	Kurum	İlçe	İl	Genel
4		36	41	130	1777 % 6,88
Sınava Katılan Öğrenci Sayısı	6	203	225	797	25822

Sözel (TÜR)	Soru	Doğru	Yanlış	Boş	Net	Başarı
	20	18	2	0	17,33	% 87
Cevap Anahtarı	B	CCBDBACBDCADDBABADCA				
Cevaplarınız		CCBaBAaDBCDADDBABADCA				

Türkçe	S	D	Y	B%
Bağlamdan yararlanarak bilmediği kelime ve kelime gruplarının anlamını tahmin eder.	3	3	0	100
Metinde önemli noktaların vurgulanış biçimlerini kavrar.	1	0	1	0
Filiimsilerin cümledeki işlevlerini kavrar.	1	1	0	100
Metindeki söz sanatlarını tespit eder.	1	1	0	100
Noktalamla işaretlerine dikkat ederek sesli ve sessiz okur.	1	0	1	0
Yazdıklarını düzenler.	1	1	0	100
Cümlenin öğelerini ayırır eder.	1	1	0	100
Görsellerle ilgili soruları cevaplar.	1	1	0	100
Grafik, tablo ve çizelgeyle sunulan bilgileri yorumlar.	2	2	0	100
Metinle ilgili soruları sorar.	1	1	0	100
Metin türlerini ayırır eder.	1	1	0	100
Metinde ele alınan sorunlara farklı çözümler üretir.	1	1	0	100
Metindeki yardımcı fikirleri belirler.	1	1	0	100
Metindeki iş ve işlem basamaklarını kavrar.	1	1	0	100
Okudukları ile ilgili çıkarımlarda bulunur.	1	1	0	100
Deyim, atasözü ve özdeyişlerin metne katkısını belirler.	1	1	0	100
Metnin içeriğini yorumlar.	1	1	0	100

Sözel (DİN)	Soru	Doğru	Yanlış	Boş	Net	Başarı
	10	10	0	0	10,00	% 100
Cevap Anahtarı	B	CBCDADBAC				
Cevaplarınız		CBCDADBAC				

Din K.ve A.B.	S	D	Y	B%
Kader ve kaza inancını ayet ve hadislerle açıklar.	3	3	0	100
Ayet el-Kürsî'yi okur, anlamını söyler.	1	1	0	100
Hz. Musa'nın (a.s.) hayatını ana hatlarıyla tanıtır.	1	1	0	100
Zekât ve sadaka ibadetini ayet ve hadislerle açıklar.	2	2	0	100
Kaza ve kader ile ilgili kavramları analiz eder.	1	1	0	100
İslam'ın paylaşma ve yardımlaşmaya verdiği önemi ayet ve hadisler ışığında yorumlar.	2	2	0	100

Sayısal (MAT)	Soru	Doğru	Yanlış	Boş	Net	Başarı
	20	14	5	1	12,33	% 62
Cevap Anahtarı	B	ABCDBDACDBDADDBCBACC				
Cevaplarınız		ABCaBDAAdcaDADBDC AdC				

Matematik	S	D	Y	B%
Üslü ifadelerle ilgili temel kuralları anlar, birbirine denk ifadeler oluşturur.	3	2	1	67
Ondalık ifadelerin kareköklerini belirler.	2	2	0	100
Kareköklü ifadelerde çarpma ve bölme işlemlerini yapar.	1	1	0	100
İki doğal sayının en büyük ortak bölenini (EBOB) ve en küçük ortak katını (EKOK) hesaplar, ilgili problemleri çözer.	3	1	2	33
Kareköklü bir ifade ile çarpıldığında, sonucu bir doğal sayı yapan çarpanlara örnek verir.	2	1	1	50
Tam kare olmayan kareköklü bir sayının hangi iki doğal sayı arasında olduğunu belirler.	2	2	0	100
Çok büyük ve çok küçük sayıları bilimsel gösterimle ifade eder ve karşılaştırır.	2	1	1	50
Verilen iki doğal sayının aralarında asal olup olmadığını belirler.	1	1	0	100
Kareköklü ifadelerde toplama ve çıkarma işlemlerini yapar.	1	0	0	0
Tam sayıların, tam sayı kuvvetlerini hesaplar.	1	1	0	100
Kareköklü bir ifadenin kök b şeklinde yazılır ve a kök b şeklindeki ifadede katsayıyı kök içine alır.	1	1	0	100
Verilen pozitif tam sayıların pozitif tam sayı çarpanlarını bulur, pozitif tam sayıların pozitif tam sayı çarpanlarını üslü if	1	1	0	100

Sözel (TAR)	Soru	Doğru	Yanlış	Boş	Net	Başarı
	10	7	2	1	6,33	% 63
Cevap Anahtarı	B	DDBDBCBCAA				
Cevaplarınız		aBDBCBCBa				

Tarih	S	D	Y	B%
Avrupa'daki gelişmelerin yansımaları bağlamında Osmanlı Devleti'nin yirminci yüzyılın başlarındaki siyasi ve sosyal d	1	1	0	100
Mustafa Kemal'in çocukluk ve öğrenim hayatından hareketle onun kişilik özelliklerinin oluşumu hakkında çıkarımlarda	1	1	0	100
Birinci Dünya Savaşı'nın sebeplerini ve savaşın başlamasına yol açan gelişmeleri kavrar.	1	1	0	100
Birinci Dünya Savaşı'nda Osmanlı Devleti'nin durumu hakkında çıkarımlarda bulunur.	3	3	0	100
Gençlik döneminde Mustafa Kemal'in fikir hayatını etkileyen önemli kişileri ve olayları kavrar.	1	0	1	0
Kuvâ-yı Milliye'nin oluşum sürecini ve sonrasında meydana gelen gelişmeleri kavrar.	1	1	0	100
Millî Mücadele'nin hazırlık döneminde Mustafa Kemal'in yaptığı çalışmalarını analiz eder.	2	0	1	0

Sözel (İNG)	Soru	Doğru	Yanlış	Boş	Net	Başarı
	10	9	1	0	8,67	% 87
Cevap Anahtarı	B	DBACADCBCD				
Cevaplarınız		DBdCADCBDC				

İngilizce	S	D	Y	B%
Students will be able to understand short and simple invitation letters, cards and e-mails.	2	2	0	100
Students will be able to guess the meaning of unknown words from the text.	2	2	0	100
Students will be able to talk about regular activities of teenagers.	1	1	0	100
Students will be able to understand the overall meaning of short texts about a process.	1	1	0	100
Students will be able to give a simple description about a process.	1	1	0	100
Students will be able to understand short and simple texts about regular activities of teenagers.	1	1	0	100
Students will be able to express what they prefer, like and dislike.	1	1	0	100
Students will be able to interact with reasonable ease in structured situations and short conversations involving accer	1	0	1	0

Sayısal (FEN)	Soru	Doğru	Yanlış	Boş	Net	Başarı
	20	16	4	0	14,67	% 73
Cevap Anahtarı	B	BCBACCBCADBADADCDAD				
Cevaplarınız		BCcABCCBACDdcDADCbAD				

Fen	S	D	Y	B%
Mevsimlerin oluşumuna yönelik tahminlerde bulunur.	3	3	0	100
Sıvı basıncını etkileyen değişkenleri tahmin eder ve tahminlerini test eder.	3	2	1	67
DNA'nın yapısını model üzerinde gösterir.	2	1	1	50
Tek karakter çaprazlamaları ile ilgili problemler çözerek sonuçları hakkında yorum yapar.	2	2	0	100
İklim biliminin (klimatoloji) bir bilim dalı olduğunu ve bu alanda çalışan uzmanlara iklim bilimci (klimatolog) adı verildi	1	1	0	100
Katı basıncını etkileyen değişkenleri deneyerek keşfeder.	4	2	2	50
Mutasyonla modifikasyon arasındaki farklar ile ilgili çıkarımda bulunur.	1	1	0	100
Akraba evliliklerinin genetik sonuçlarını tartışır.	1	1	0	100
İklim ve hava olayları arasındaki farkı açıklar.	1	1	0	100
Genetik mühendisliğini ve biyoteknolojii ilişkilendirir.	1	1	0	100
Orneklerden yola çıkarak modifikasyonu açıklar.	1	1	0	100



# 8.SINIF SON VİRAJ 2.DENEME



442,105

% 4,04

MANİSA / ŞEHZADELER  
ÖZEL KEP ÇINAR KİŞİSEL GELİŞİM KURSU

2A - 0  
SEYYİD AHMED ERKOL

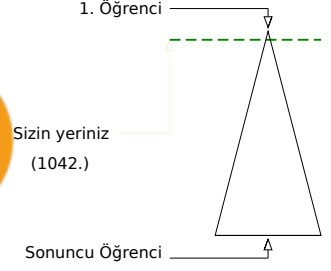
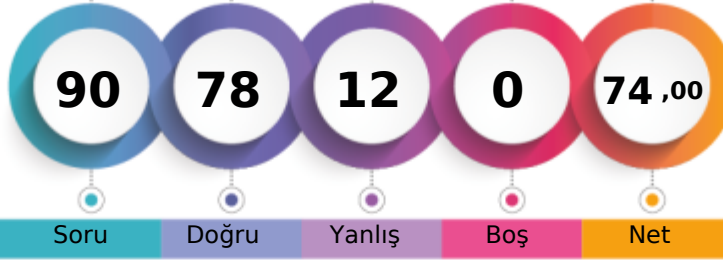

Öğrenci Sıra No	Şube	Kurum	İlçe	İl	Genel
3		26	28	75	1042 % 4,04
Sınava Katılan Öğrenci Sayısı	6	203	225	797	25822

Sözel (TÜR)	Soru	Doğru	Yanlış	Boş	Net	Başarı
	20	17	3	0	16,00	% 80
Cevap Anahtarı	A	BDBACDDBCADDBABADCACC				
Cevaplarınız		BaBACDDBCdDaABADCACC				

Türkçe	S	D	Y	B%
Başlamdan yararlanarak bilmediği kelime ve kelime gruplarının anlamını tahmin eder.	3	2	1	67
Metinde önemli noktaların vurgulanış biçimlerini kavrar.	1	0	1	0
Filiimsilerin cümledeki işlevlerini kavrar.	1	1	0	100
Metindeki söz sanatlarını tespit eder.	1	1	0	100
Noktalama işaretlerine dikkat ederek sesli ve sessiz okur.	1	1	0	100
Yazdıklarını düzenler.	1	1	0	100
Cümlenin öğelerini ayırır eder.	1	1	0	100
Görsellerle ilgili soruları cevaplar.	1	1	0	100
Grafik, tablo ve çizelgeyle sunulan bilgileri yorumlar.	2	2	0	100
Metinle ilgili sorular sorar.	1	0	1	0
Metin türlerini ayırır eder.	1	1	0	100
Metinde ele alınan sorunlara farklı çözümler üretir.	1	1	0	100
Metindeki yardımcı fikirleri belirler.	1	1	0	100
Metindeki iş ve işlem basamaklarını kavrar.	1	1	0	100
Okudukları ile ilgili çıkarımlarda bulunur.	1	1	0	100
Deyim, atasözü ve özdeyişlerin metne katkısını belirler.	1	1	0	100
Metnin içeriğini yorumlar.	1	1	0	100

Sözel (DİN)	Soru	Doğru	Yanlış	Boş	Net	Başarı
	10	10	0	0	10,00	% 100
Cevap Anahtarı	A	CDABDBCBCA				
Cevaplarınız		CDABDBCBCA				

Din K.ve A.B.	S	D	Y	B%
Kader ve kaza inancını ayet ve hadislerle açıklar.	3	3	0	100
Ayet el-Kürsî'yi okur, anlamını söyler.	1	1	0	100
Hz. Musa'nın (a.s.) hayatını ana hatlarıyla tanıtır.	1	1	0	100
Zekât ve sadaka ibadetini ayet ve hadislerle açıklar.	2	2	0	100
Kaza ve kader ile ilgili kavramları analiz eder.	1	1	0	100
İslam'ın paylaşma ve yardımlaşmaya verdiği önemi ayet ve hadisler ışığında yorumlar.	2	2	0	100

Sayısal (MAT)	Soru	Doğru	Yanlış	Boş	Net	Başarı
	20	15	5	0	13,33	% 67
Cevap Anahtarı	A	DBDACDCADBDCBACBDABC				
Cevaplarınız		aBDAdDCADBDCBACaDbBd				

Matematik	S	D	Y	B%
Üslü ifadelerle ilgili temel kuralları anlar, birbirine denk ifadeler oluşturur.	3	2	1	67
Ondalık ifadelerin kareköklerini belirler.	2	1	1	50
Kareköklü ifadelerde çarpma ve bölme işlemlerini yapar.	1	1	0	100
İki doğal sayının en büyük ortak bölenini (EBOB) ve en küçük ortak katını (EKOK) hesaplar, ilgili problemleri çözer.	3	2	1	67
Kareköklü bir ifade ile çarpıldığında, sonucu bir doğal sayı yapan çarpanlara örnek verir.	2	2	0	100
Tam kare olmayan kareköklü bir sayının hangi iki doğal sayı arasında olduğunu belirler.	2	2	0	100
Çok büyük ve çok küçük sayıları bilimsel gösterimle ifade eder ve karşılaştırır.	2	1	1	50
Verilen iki doğal sayının aralarında asal olup olmadığını belirler.	1	1	0	100
Kareköklü ifadelerde toplama ve çıkarma işlemlerini yapar.	1	1	0	100
Tam sayıların, tam sayı kuvvetlerini hesaplar.	1	1	0	100
Kareköklü bir ifadenin kök b şeklinde yazılır ve a kök b şeklindeki ifadede katsayıyı kök içine alır.	1	0	1	0
Verilen pozitif tam sayıların pozitif tam sayı çarpanlarını bulur, pozitif tam sayıların pozitif tam sayı çarpanlarını üslü if	1	1	0	100

Sözel (TAR)	Soru	Doğru	Yanlış	Boş	Net	Başarı
	10	7	3	0	6,00	% 60
Cevap Anahtarı	A	BDBCBCAADD				
Cevaplarınız		BDBCcAAcb				

Tarih	S	D	Y	B%
Avrupa'daki gelişmelerin yansımaları bağlamında Osmanlı Devleti'nin yirminci yüzyılın başlarındaki siyasi ve sosyal durumu	1	1	0	100
Mustafa Kemal'in çocukluk ve öğrenim hayatından hareketle onun kişilik özelliklerinin oluşumu hakkında çıkarımlarda bulunur.	1	1	0	100
Birinci Dünya Savaşı'nın sebeplerini ve savaşın başlamasına yol açan gelişmeleri kavrar.	1	1	0	100
Birinci Dünya Savaşı'nda Osmanlı Devleti'nin durumu hakkında çıkarımlarda bulunur.	3	2	1	67
Gençlik döneminde Mustafa Kemal'in fikir hayatını etkileyen önemli kişileri ve olayları kavrar.	1	1	0	100
Kuvâ-yı Milliye'nin oluşum sürecini ve sonrasında meydana gelen gelişmeleri kavrar.	1	1	0	100
Millî Mücadele'nin hazırlık döneminde Mustafa Kemal'in yaptığı çalışmalarını analiz eder.	2	0	2	0

Sözel (İNG)	Soru	Doğru	Yanlış	Boş	Net	Başarı
	10	10	0	0	10,00	% 100
Cevap Anahtarı	A	CADDCCBDBA				
Cevaplarınız		CADDCCBDBA				

İngilizce	S	D	Y	B%
Students will be able to understand short and simple invitation letters, cards and e-mails.	2	2	0	100
Students will be able to guess the meaning of unknown words from the text.	2	2	0	100
Students will be able to talk about regular activities of teenagers.	1	1	0	100
Students will be able to understand the overall meaning of short texts about a process.	1	1	0	100
Students will be able to give a simple description about a process.	1	1	0	100
Students will be able to understand short and simple texts about regular activities of teenagers.	1	1	0	100
Students will be able to express what they prefer, like and dislike.	1	1	0	100
Students will be able to interact with reasonable ease in structured situations and short conversations involving accor	1	1	0	100

Sayısal (FEN)	Soru	Doğru	Yanlış	Boş	Net	Başarı
	20	19	1	0	18,67	% 93
Cevap Anahtarı	A	ABCCBCADBADADADDCBCC				
Cevaplarınız		ABCCBCADBADADADDCBCC				

Fen	S	D	Y	B%
Mevsimlerin oluşumuna yönelik tahminlerde bulunur.	3	3	0	100
Sıvı basıncını etkileyen değişkenleri tahmin eder ve tahminlerini test eder.	3	3	0	100
DNA'nın yapısını model üzerinde gösterir.	2	2	0	100
Tek karakter çaprazlamaları ile ilgili problemler çözerek sonuçları hakkında yorum yapar.	2	2	0	100
İklim biliminin (klimatoloji) bir bilim dalı olduğunu ve bu alanda çalışan uzmanlara iklim bilimci (klimatolog) adı verildiğini açıklar.	1	1	0	100
Katı basıncını etkileyen değişkenleri deneyerek keşfeder.	4	3	1	75
Mutasyonla modifikasyon arasındaki farkları ile ilgili çıkarımlarda bulunur.	1	1	0	100
Akraba evliliklerinin genetik sonuçlarını tartışır.	1	1	0	100
İklim ve hava olayları arasındaki farkları açıklar.	1	1	0	100
Genetik mühendisliğini ve biyoteknolojileri ilişkilendirir.	1	1	0	100
Orneklerden yola çıkarak modifikasyonu açıklar.	1	1	0	100

# 8.SINIF SON VİRAJ 2.DENEME



351,893 % 27,12

MANİSA / ŞEHZADELER  
ÖZEL KEP ÇINAR KİŞİSEL GELİŞİM KURSU

2B - 0  
DORUK KÖKAVCI

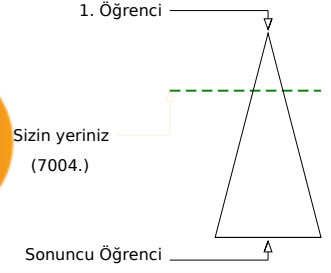
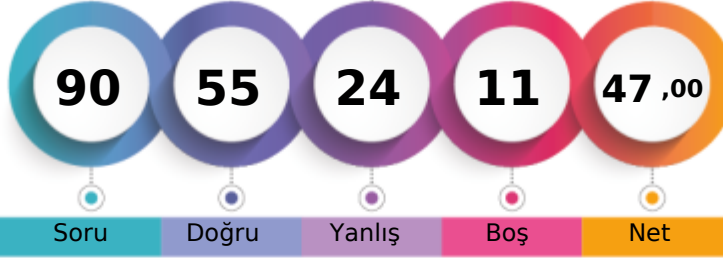

Öğrenci Sıra No	Şube	Kurum	İlçe	İl	Genel
7		124	137	421	7004
Sınava Katılan Öğrenci Sayısı	8	203	225	797	25822

Sözel (TÜR)	Soru	Doğru	Yanlış	Boş	Net	Başarı
	20	16	4	0	14,67	% 73
Cevap Anahtarı	B	CCBDBACBDCDADBABADCA				
Cevaplarınız		CCcDBAđBDCdDaABADCA				

Türkçe	S	D	Y	B%
Başlamdan yararlanarak bilmediği kelime ve kelime gruplarının anlamını tahmin eder.	3	1	2	33
Metinde önemli noktaların vurgulanış biçimlerini kavrar.	1	1	0	100
Filiimsilerin cümledeki işlevlerini kavrar.	1	1	0	100
Metindeki söz sanatlarını tespit eder.	1	1	0	100
Noktalama işaretlerine dikkat ederek sesli ve sessiz okur.	1	0	1	0
Yazdıklarını düzenler.	1	1	0	100
Cümlenin öğelerini ayırır eder.	1	1	0	100
Görsellerle ilgili soruları cevaplar.	1	1	0	100
Grafik, tablo ve çizelgeyle sunulan bilgileri yorumlar.	2	2	0	100
Metinle ilgili sorular sorar.	1	0	1	0
Metin türlerini ayırır eder.	1	1	0	100
Metinde ele alınan sorunlara farklı çözümler üretir.	1	1	0	100
Metindeki yardımcı fikirleri belirler.	1	1	0	100
Metindeki iş ve işlem basamaklarını kavrar.	1	1	0	100
Okudukları ile ilgili çıkarımlarda bulunur.	1	1	0	100
Deyim, atasözü ve özdeyişlerin metne katkısını belirler.	1	1	0	100
Metnin içeriğini yorumlar.	1	1	0	100

Sözel (DİN)	Soru	Doğru	Yanlış	Boş	Net	Başarı
	10	8	2	0	7,33	% 73
Cevap Anahtarı	B	CBCDABDBAC				
Cevaplarınız		CBCCbABDdAC				

Din K.ve A.B.	S	D	Y	B%
Kader ve kaza inancını ayet ve hadislerle açıklar.	3	3	0	100
Ayet el-Kürsî'yi okur, anlamını söyler.	1	0	1	0
Hz. Musa'nın (a.s.) hayatını ana hatlarıyla tanıtır.	1	1	0	100
Zekât ve sadaka ibadetini ayet ve hadislerle açıklar.	2	1	1	50
Kaza ve kader ile ilgili kavramları analiz eder.	1	1	0	100
İslam'ın paylaşma ve yardımlaşmaya verdiği önemi ayet ve hadisler ışığında yorumlar.	2	2	0	100

Sayısal (MAT)	Soru	Doğru	Yanlış	Boş	Net	Başarı
	20	4	6	10	2,00	% 10
Cevap Anahtarı	B	ABCDBDACBDBADBCBACC				
Cevaplarınız		a b b B A acCđA				

Matematik	S	D	Y	B%
Üslü ifadelerle ilgili temel kuralları anlar, birbirine denk ifadeler oluşturur.	3	0	1	0
Ondalık ifadelerin kareköklerini belirler.	2	0	0	0
Kareköklü ifadelerde çarpma ve bölme işlemlerini yapar.	1	0	1	0
İki doğal sayının en büyük ortak bölenini (EBOB) ve en küçük ortak katını (EKOK) hesaplar, ilgili problemleri çözer.	3	0	1	0
Kareköklü bir ifade ile çarpıldığında, sonucu bir doğal sayı yapan çarpanlara örnek verir.	2	0	1	0
Tam kare olmayan kareköklü bir sayının hangi iki doğal sayı arasında olduğunu belirler.	2	0	1	0
Çok büyük ve çok küçük sayıları bilimsel gösterimle ifade eder ve karşılaştırır.	2	2	0	100
Verilen iki doğal sayının aralarında asal olup olmadığını belirler.	1	1	0	100
Kareköklü ifadelerde toplama ve çıkarma işlemlerini yapar.	1	0	1	0
Tam sayıların, tam sayı kuvvetlerini hesaplar.	1	1	0	100
Kareköklü bir ifadenin a kök b şeklinde yazılır ve a kök b şeklindeki ifadede katsayıyı kök içine alır.	1	0	0	0
Verilen pozitif tam sayıların pozitif tam sayı çarpanlarını bulur, pozitif tam sayıların pozitif tam sayı çarpanlarını üslü if	1	0	0	0

Sözel (TAR)	Soru	Doğru	Yanlış	Boş	Net	Başarı
	10	9	1	0	8,67	% 87
Cevap Anahtarı	B	DDBDBCBCAA				
Cevaplarınız		DbBDBCBCAA				

Tarih	S	D	Y	B%
Avrupa'daki gelişmelerin yansımaları bağlamında Osmanlı Devleti'nin yirminci yüzyılın başlarındaki siyasi ve sosyal dt	1	1	0	100
Mustafa Kemal'in çocukluk ve öğrenim hayatından hareketle onun kişilik özelliklerinin oluşumu hakkında çıkarımlarda	1	1	0	100
Birinci Dünya Savaşı'nın sebeplerini ve savaşın başlamasına yol açan gelişmeleri kavrar.	1	1	0	100
Birinci Dünya Savaşı'nda Osmanlı Devleti'nin durumu hakkında çıkarımlarda bulunur.	3	3	0	100
Gençlik döneminde Mustafa Kemal'in fikir hayatını etkileyen önemli kişileri ve olayları kavrar.	1	1	0	100
Kuvâ-yı Milliye'nin oluşum sürecini ve sonrasında meydana gelen gelişmeleri kavrar.	1	1	0	100
Millî Mücadele'nin hazırlık döneminde Mustafa Kemal'in yaptığı çalışmalarını analiz eder.	2	1	1	50

Sözel (İNG)	Soru	Doğru	Yanlış	Boş	Net	Başarı
	10	3	6	1	1,00	% 10
Cevap Anahtarı	B	DBACADCBCD				
Cevaplarınız		DBcđcđCđc				

İngilizce	S	D	Y	B%
Students will be able to understand short and simple invitation letters, cards and e-mails.	2	0	2	0
Students will be able to guess the meaning of unknown words from the text.	2	1	1	50
Students will be able to talk about regular activities of teenagers.	1	0	1	0
Students will be able to understand the overall meaning of short texts about a process.	1	0	0	0
Students will be able to give a simple description about a process.	1	1	0	100
Students will be able to understand short and simple texts about regular activities of teenagers.	1	0	1	0
Students will be able to express what they prefer, like and dislike.	1	1	0	100
Students will be able to interact with reasonable ease in structured situations and short conversations involving accer	1	0	1	0

Sayısal (FEN)	Soru	Doğru	Yanlış	Boş	Net	Başarı
	20	15	5	0	13,33	% 67
Cevap Anahtarı	B	BCBABCBCADBADADCDAD				
Cevaplarınız		BCcđBCCBCADđcDADcđAD				

Fen	S	D	Y	B%
Mevsimlerin oluşumuna yönelik tahminlerde bulunur.	3	2	1	67
Sıvı basıncını etkileyen değişkenleri tahmin eder ve tahminlerini test eder.	3	2	1	67
DNA'nın yapısını model üzerinde gösterir.	2	1	1	50
Tek karakter çaprazlamaları ile ilgili problemler çözerek sonuçları hakkında yorum yapar.	2	2	0	100
İklim biliminin (klimatoloji) bir bilim dalı olduğunu ve bu alanda çalışan uzmanlara iklim bilimci (klimatolog) adı verildiği	1	1	0	100
Katı basıncını etkileyen değişkenleri deneyerek keşfeder.	4	2	2	50
Mutasyonla modifikasyon arasındaki farkları ile ilgili çıkarımlarda bulunur.	1	1	0	100
Akraba evliliklerinin genetik sonuçlarını tartışır.	1	1	0	100
İklim ve hava olayları arasındaki farkı açıklar.	1	1	0	100
Genetik mühendisliğini ve biyoteknolojileri ilişkilendirir.	1	1	0	100
Orneklerden yola çıkarak modifikasyonu açıklar.	1	1	0	100

# 8.SINIF SON VİRAJ 2.DENEME



347,415 % 28,57

MANİSA / ŞEHZADELER  
ÖZEL KEP ÇINAR KİŞİSEL GELİŞİM KURSU

2B - 0  
ECRİN ÇEVİK

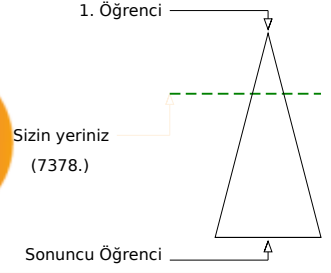
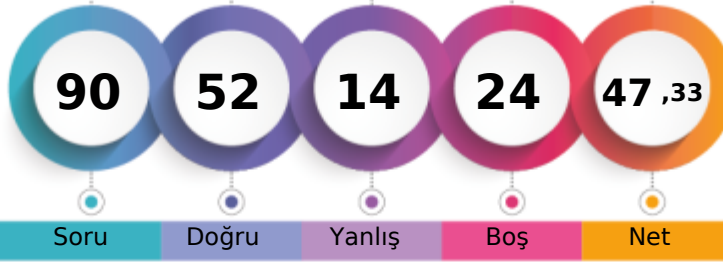

	Şube	Kurum	İlçe	İl	Genel
Öğrenci Sıra No	8	135	148	445	7378 % 28,57
Sınava Katılan Öğrenci Sayısı	8	203	225	797	25822

	Soru	Doğru	Yanlış	Boş	Net	Başarı
<b>Sözel (TÜR)</b>	20	15	4	1	13,67	% 68
Cevap Anahtarı	A	BDBACDDBCADDBABADCACC				
Cevaplarınız		BaBA DBCDdadABADCACC				

Türkçe	S	D	Y	B%
Bağlamdan yararlanarak bilmediği kelime ve kelime gruplarının anlamını tahmin eder.	3	2	1	67
Metinde önemli noktaların vurgulanış biçimlerini kavrar.	1	0	1	0
Filiimsilerin cümledeki işlevlerini kavrar.	1	1	0	100
Metindeki söz sanatlarını tespit eder.	1	1	0	100
Noktalama işaretlerini dikkat ederek sesli ve sessiz okur.	1	0	0	0
Yazdıklarını düzenler.	1	1	0	100
Cümlenin öğelerini ayırır eder.	1	1	0	100
Görsellerle ilgili soruları cevaplar.	1	1	0	100
Grafik, tablo ve çizelgeyle sunulan bilgileri yorumlar.	2	2	0	100
Metinle ilgili soruları sorar.	1	0	1	0
Metin türlerini ayırır eder.	1	0	1	0
Metinde ele alınan sorunlara farklı çözümler üretir.	1	1	0	100
Metindeki yardımcı fikirleri belirler.	1	1	0	100
Metindeki iş ve işlem basamaklarını kavrar.	1	1	0	100
Okudukları ile ilgili çıkarımlarda bulunur.	1	1	0	100
Deyim, atasözü ve özdeyişlerin metne katkısını belirler.	1	1	0	100
Metnin içeriğini yorumlar.	1	1	0	100

	Soru	Doğru	Yanlış	Boş	Net	Başarı
<b>Sözel (TAR)</b>	10	9	1	0	8,67	% 87
Cevap Anahtarı	A	BDBCBCAADD				
Cevaplarınız		BDBCBCAADD				

Tarih	S	D	Y	B%
Avrupa'daki gelişmelerin yansımaları bağlamında Osmanlı Devleti'nin yirminci yüzyılın başlarındaki siyasi ve sosyal durumu hakkında bilgi verir.	1	1	0	100
Mustafa Kemal'in çocukluk ve öğrenim hayatından hareketle onun kişilik özelliklerinin oluşumu hakkında çıkarımlarda bulunur.	1	1	0	100
Birinci Dünya Savaşı'nın sebeplerini ve savaşın başlamasına yol açan gelişmeleri kavrar.	1	1	0	100
Birinci Dünya Savaşı'nda Osmanlı Devleti'nin durumu hakkında çıkarımlarda bulunur.	3	3	0	100
Gençlik döneminde Mustafa Kemal'in fikir hayatını etkileyen önemli kişileri ve olayları kavrar.	1	1	0	100
Kuvâ-yı Milliye'nin oluşum sürecini ve sonrasında meydana gelen gelişmeleri kavrar.	1	1	0	100
Millî Mücadele'nin hazırlık döneminde Mustafa Kemal'in yaptığı çalışmalarını analiz eder.	2	1	1	50

	Soru	Doğru	Yanlış	Boş	Net	Başarı
<b>Sözel (DİN)</b>	10	7	3	0	6,00	% 60
Cevap Anahtarı	A	CDABDBCBCA				
Cevaplarınız		CaAbCbDdBCA				

Din K.ve A.B.	S	D	Y	B%
Kader ve kaza inancını ayet ve hadislerle açıklar.	3	2	1	67
Ayet el-Kürsî'yi okur, anlamını söyler.	1	0	1	0
Hz. Musa'nın (a.s.) hayatını ana hatlarıyla tanıtır.	1	1	0	100
Zekât ve sadaka ibadetini ayet ve hadislerle açıklar.	2	2	0	100
Kaza ve kader ile ilgili kavramları analiz eder.	1	0	1	0
İslam'ın paylaşma ve yardımlaşmaya verdiği önemi ayet ve hadisler ışığında yorumlar.	2	2	0	100

	Soru	Doğru	Yanlış	Boş	Net	Başarı
<b>Sözel (İNG)</b>	10	5	2	3	4,33	% 43
Cevap Anahtarı	A	CADDCCBDBA				
Cevaplarınız		CA CaB Bd				

İngilizce	S	D	Y	B%
Students will be able to understand short and simple invitation letters, cards and e-mails.	2	2	0	100
Students will be able to guess the meaning of unknown words from the text.	2	1	0	50
Students will be able to talk about regular activities of teenagers.	1	0	0	0
Students will be able to understand the overall meaning of short texts about a process.	1	1	0	100
Students will be able to give a simple description about a process.	1	0	1	0
Students will be able to understand short and simple texts about regular activities of teenagers.	1	1	0	100
Students will be able to express what they prefer, like and dislike.	1	0	0	0
Students will be able to interact with reasonable ease in structured situations and short conversations involving accor	1	0	1	0

	Soru	Doğru	Yanlış	Boş	Net	Başarı
<b>Sayısal (MAT)</b>	20	3	0	17	3,00	% 15
Cevap Anahtarı	A	DBDACDCADDBDCBACBDABC				
Cevaplarınız		D B B				

Matematik	S	D	Y	B%
Üslü ifadelerle ilgili temel kuralları anlar, birbirine denk ifadeler oluşturur.	3	0	0	0
Ondalık ifadelerin kareköklerini belirler.	2	0	0	0
Kareköklü ifadelerde çarpma ve bölme işlemlerini yapar.	1	0	0	0
İki doğal sayının en büyük ortak bölenini (EBOB) ve en küçük ortak katını (EKOK) hesaplar, ilgili problemleri çözer.	3	0	0	0
Kareköklü bir ifade ile çarpıldığında, sonucu bir doğal sayı yapan çarpanlara örnek verir.	2	0	0	0
Tam kare olmayan kareköklü bir sayının hangi iki doğal sayı arasında olduğunu belirler.	2	1	0	50
Çok büyük ve çok küçük sayıları bilimsel gösterimle ifade eder ve karşılaştırır.	2	1	0	50
Verilen iki doğal sayının aralarında asal olup olmadığını belirler.	1	0	0	0
Kareköklü ifadelerde toplama ve çıkarma işlemlerini yapar.	1	0	0	0
Tam sayıların, tam sayı kuvvetlerini hesaplar.	1	0	0	0
Kareköklü bir ifadenin kök b şeklinde yazılır ve a kök b şeklindeki ifadede katsayıyı kök içine alır.	1	0	0	0
Verilen pozitif tam sayıların pozitif tam sayı çarpanlarını bulur, pozitif tam sayıların pozitif tam sayı çarpanlarını üslü if	1	1	0	100

	Soru	Doğru	Yanlış	Boş	Net	Başarı
<b>Sayısal (FEN)</b>	20	13	4	3	11,67	% 58
Cevap Anahtarı	A	ABCCBCADBADADADCCBDB				
Cevaplarınız		ABCCBdbd AaADAD bB B				

Fen	S	D	Y	B%
Mevsimlerin oluşumuna yönelik tahminlerde bulunur.	3	3	0	100
Sıvı basıncını etkileyen değişkenleri tahmin eder ve tahminlerini test eder.	3	1	1	33
DNA'nın yapısını model üzerinde gösterir.	2	2	0	100
Tek karakter çaprazlamaları ile ilgili problemler çözerek sonuçları hakkında yorum yapar.	2	2	0	0
İklim biliminin (klimatoloji) bir bilim dalı olduğunu ve bu alanda çalışan uzmanlara iklim bilimci (klimatolog) adı verildiğini açıklar.	1	1	0	100
Katı basıncını etkileyen değişkenleri deneyerek keşfeder.	4	2	0	50
Mutasyonla modifikasyon arasındaki farkları ile ilgili çıkarımlarda bulunur.	1	0	1	0
Akraba evliliklerinin genetik sonuçlarını tartışır.	1	1	0	100
İklim ve hava olayları arasındaki farkı açıklar.	1	1	0	100
Genetik mühendisliğini ve biyoteknolojiyi ilişkilendirir.	1	1	0	100
Orneklerden yola çıkarak modifikasyonu açıklar.	1	1	0	100

## 8.SINIF SON VİRAJ 2.DENEME



398,265 % 13,40

MANİSA / ŞEHZADELER  
ÖZEL KEP ÇINAR KİŞİSEL GELİŞİM KURSU

2B - 0  
İBRAHİM EGE AKKUŞ

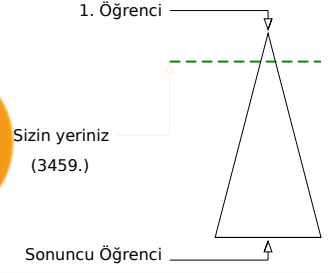
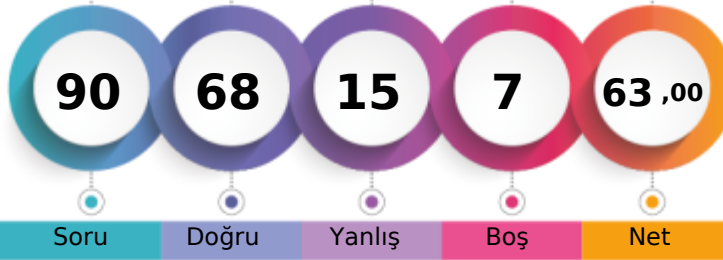

	Şube	Kurum	İlçe	İl	Genel
Öğrenci Sıra No	4	68	77	247	3459
Sınava Katılan Öğrenci Sayısı	8	203	225	797	25822
					% 13,40

	Soru	Doğru	Yanlış	Boş	Net	Başarı
<b>Sözel (TÜR)</b>	20	15	5	0	13,33	% 67
Cevap Anahtarı	A	BDBACDBCDADBABADCACC				
Cevaplarınız		aaBACDBCDAbdABAcCACC				

Türkçe	S	D	Y	B%
Bağlamdan yararlanarak bilmediği kelime ve kelime gruplarının anlamını tahmin eder.	3	1	2	33
Metinde önemli noktaların vurgulanış biçimlerini kavrar.	1	0	1	0
Filiimsilerin cümledeki işlevlerini kavrar.	1	1	0	100
Metindeki söz sanatlarını tespit eder.	1	1	0	100
Noktalama işaretlerine dikkat ederek sesli ve sessiz okur.	1	1	0	100
Yazdıklarını düzenler.	1	1	0	100
Cümlenin öğelerini ayırır eder.	1	1	0	100
Görsellerle ilgili soruları cevaplar.	1	1	0	100
Grafik, tablo ve çizelgeyle sunulan bilgileri yorumlar.	2	1	1	50
Metinle ilgili soruları sorar.	1	1	0	100
Metin türlerini ayırır eder.	1	0	1	0
Metinde ele alınan sorunlara farklı çözümler üretir.	1	1	0	100
Metindeki yardımcı fikirleri belirler.	1	1	0	100
Metindeki iş ve işlem basamaklarını kavrar.	1	1	0	100
Okudukları ile ilgili çıkarımlarda bulunur.	1	1	0	100
Deyim, atasöz ve özdeyişlerin metne katkısını belirler.	1	1	0	100
Metnin içeriğini yorumlar.	1	1	0	100

	Soru	Doğru	Yanlış	Boş	Net	Başarı
<b>Sözel (DİN)</b>	10	8	2	0	7,33	% 73
Cevap Anahtarı	A	CDABDBCBCEA				
Cevaplarınız		CDAccBCBCEA				

Din K.ve A.B.	S	D	Y	B%
Kader ve kaza inancını ayet ve hadislerle açıklar.	3	3	0	100
Ayet el-Kürsî'yi okur, anlamını söyler.	1	1	0	100
Hz. Musa'nın (a.s.) hayatını ana hatlarıyla tanıtır.	1	1	0	100
Zekât ve sadaka ibadetini ayet ve hadislerle açıklar.	2	1	1	50
Kaza ve kader ile ilgili kavramları analiz eder.	1	0	1	0
İslam'ın paylaşma ve yardımlaşmaya verdiği önemi ayet ve hadisler ışığında yorumlar.	2	2	0	100

	Soru	Doğru	Yanlış	Boş	Net	Başarı
<b>Sayısal (MAT)</b>	20	9	4	7	7,67	% 38
Cevap Anahtarı	A	DBDACDCADBDCBACBDABC				
Cevaplarınız		DB d aADBDC Abc B				

Matematik	S	D	Y	B%
Üslü ifadelerle ilgili temel kuralları anlar, birbirine denk ifadeler oluşturur.	3	2	0	67
Ondalık ifadelerin kareköklerini belirler.	2	1	0	50
Kareköklü ifadelerde çarpma ve bölme işlemlerini yapar.	1	0	0	0
İki doğal sayının en büyük ortak bölenini (EBOB) ve en küçük ortak katını (EKOK) hesaplar, ilgili problemleri çözer.	3	0	2	0
Kareköklü bir ifade ile çarpıldığında, sonucu bir doğal sayı yapan çarpanlara örnek verir.	2	1	0	50
Tam kare olmayan kareköklü bir sayının hangi iki doğal sayı arasında olduğunu belirler.	2	1	1	50
Çok büyük ve çok küçük sayıları bilimsel gösterimle ifade eder ve karşılaştırır.	2	1	1	50
Verilen iki doğal sayının aralarında asal olup olmadığını belirler.	1	1	0	100
Kareköklü ifadelerde toplama ve çıkarma işlemlerini yapar.	1	0	0	0
Tam sayıların, tam sayı kuvvetlerini hesaplar.	1	1	0	100
Kareköklü bir ifadenin kök b şeklinde yazılır ve a kök b şeklindeki ifadede katsayıyı kök içine alır.	1	0	0	0
Verilen pozitif tam sayıların pozitif tam sayı çarpanlarını bulur, pozitif tam sayıların pozitif tam sayı çarpanlarını üslü if	1	1	0	100

	Soru	Doğru	Yanlış	Boş	Net	Başarı
<b>Sözel (TAR)</b>	10	9	1	0	8,67	% 87
Cevap Anahtarı	A	BDBCBCEAADD				
Cevaplarınız		BDBCBCEAAbD				

Tarih	S	D	Y	B%
Avrupa'daki gelişmelerin yansımaları bağlamında Osmanlı Devleti'nin yirminci yüzyılın başlarındaki siyasi ve sosyal durumu	1	1	0	100
Mustafa Kemal'in çocukluk ve öğrenim hayatından hareketle onun kişilik özelliklerinin oluşumu hakkında çıkarımlarda bulunur.	1	1	0	100
Birinci Dünya Savaşı'nın sebeplerini ve savaşın başlamasına yol açan gelişmeleri kavrar.	1	1	0	100
Birinci Dünya Savaşı'nda Osmanlı Devleti'nin durumu hakkında çıkarımlarda bulunur.	3	3	0	100
Gençlik döneminde Mustafa Kemal'in fikir hayatını etkileyen önemli kişileri ve olayları kavrar.	1	1	0	100
Kuvâ-yı Milliye'nin oluşum sürecini ve sonrasında meydana gelen gelişmeleri kavrar.	1	1	0	100
Millî Mücadele'nin hazırlık döneminde Mustafa Kemal'in yaptığı çalışmalarını analiz eder.	2	1	1	50

	Soru	Doğru	Yanlış	Boş	Net	Başarı
<b>Sözel (İNG)</b>	10	9	1	0	8,67	% 87
Cevap Anahtarı	A	CADDCCBDBA				
Cevaplarınız		CADDCCBDBd				

İngilizce	S	D	Y	B%
Students will be able to understand short and simple invitation letters, cards and e-mails.	2	2	0	100
Students will be able to guess the meaning of unknown words from the text.	2	2	0	100
Students will be able to talk about regular activities of teenagers.	1	1	0	100
Students will be able to understand the overall meaning of short texts about a process.	1	1	0	100
Students will be able to give a simple description about a process.	1	1	0	100
Students will be able to understand short and simple texts about regular activities of teenagers.	1	1	0	100
Students will be able to express what they prefer, like and dislike.	1	1	0	100
Students will be able to interact with reasonable ease in structured situations and short conversations involving accor	1	0	1	0

	Soru	Doğru	Yanlış	Boş	Net	Başarı
<b>Sayısal (FEN)</b>	20	18	2	0	17,33	% 87
Cevap Anahtarı	A	ABCCBCADBADADADCCBCE				
Cevaplarınız		ABCCBCADgADADADCCBCE				

Fen	S	D	Y	B%
Mevsimlerin oluşumuna yönelik tahminlerde bulunur.	3	3	0	100
Sıvı basıncını etkileyen değişkenleri tahmin eder ve tahminlerini test eder.	3	3	0	100
DNA'nın yapısını model üzerinde gösterir.	2	2	0	100
Tek karakter çaprazlamaları ile ilgili problemler çözerek sonuçları hakkında yorum yapar.	2	2	0	100
İklim biliminin (klimatoloji) bir bilim dalı olduğunu ve bu alanda çalışan uzmanlara iklim bilimci (klimatolog) adı verildiğini açıklar.	1	1	0	100
Katı basıncını etkileyen değişkenleri deneyerek keşfeder.	4	2	2	50
Mutasyonla modifikasyon arasındaki farkları ile ilgili çıkarımlarda bulunur.	1	1	0	100
Akraba evliliklerinin genetik sonuçlarını tartışır.	1	1	0	100
İklim ve hava olayları arasındaki farkı açıklar.	1	1	0	100
Genetik mühendisliğini ve biyoteknolojiyi ilişkilendirir.	1	1	0	100
Orneklerden yola çıkarak modifikasyonu açıklar.	1	1	0	100

# 8.SINIF SON VİRAJ 2.DENEME



389,820 % 15,73

MANİSA / ŞEHZADELER  
ÖZEL KEP ÇINAR KİŞİSEL GELİŞİM KURSU

2B - 0  
MAURO ADEM

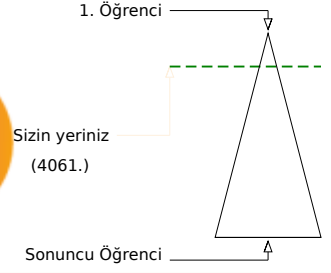
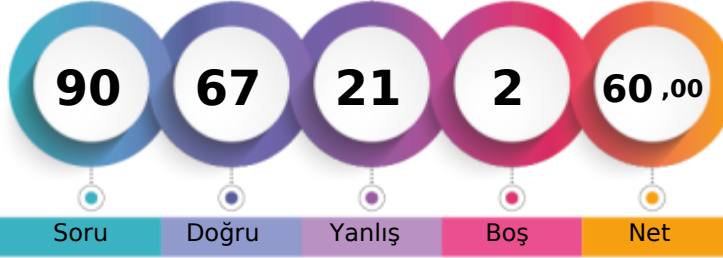

Şube	Kurum	İlçe	İl	Genel
Öğrenci Sıra No	6	81	90	287
Sınava Katılan Öğrenci Sayısı	8	203	225	797
				4061 % 15,73
				25822

Sözel (TÜR)	Soru	Doğru	Yanlış	Boş	Net	Başarı
	20	15	5	0	13,33	% 67
Cevap Anahtarı	A	BDBACDBCDBABADACC				
Cevaplarınız		BcBAdDBaDdaBABADACC				

Türkçe	S	D	Y	B%
Bağlamdan yararlanarak bilmediği kelime ve kelime gruplarının anlamını tahmin eder.	3	3	0	100
Metinde önemli noktaların vurgulanış biçimlerini kavrar.	1	0	1	0
Filiimsilerin cümledeki işlevlerini kavrar.	1	1	0	100
Metindeki söz sanatlarını tespit eder.	1	1	0	100
Noktalama işaretlerini dikkat ederek sesli ve sessiz okur.	1	0	1	0
Yazdıklarını düzenler.	1	1	0	100
Cümlenin öğelerini ayırır eder.	1	1	0	100
Görsellerle ilgili soruları cevaplar.	1	0	1	0
Grafik, tablo ve çizelgeyle sunulan bilgileri yorumlar.	2	2	0	100
Metinle ilgili sorular sorar.	1	0	1	0
Metin türlerini ayırır eder.	1	0	1	0
Metinde ele alınan sorunlara farklı çözümler üretir.	1	1	0	100
Metindeki yardımcı fikirleri belirler.	1	1	0	100
Metindeki iş ve işlem basamaklarını kavrar.	1	1	0	100
Okudukları ile ilgili çıkarımlarda bulunur.	1	1	0	100
Deyim, atasözü ve özdeyişlerin metne katkısını belirler.	1	1	0	100
Metnin içeriğini yorumlar.	1	1	0	100

Sözel (DİN)	Soru	Doğru	Yanlış	Boş	Net	Başarı
	10	9	1	0	8,67	% 87
Cevap Anahtarı	A	CDABDBCBCA				
Cevaplarınız		CDdBBCBCA				

Din K.ve A.B.	S	D	Y	B%
Kader ve kaza inancını ayet ve hadislerle açıklar.	3	3	0	100
Ayet el-Kürsî'yi okur, anlamını söyler.	1	1	0	100
Hz. Musa'nın (a.s.) hayatını ana hatlarıyla tanıtır.	1	0	1	0
Zekât ve sadaka ibadetini ayet ve hadislerle açıklar.	2	2	0	100
Kaza ve kader ile ilgili kavramları analiz eder.	1	1	0	100
İslam'ın paylaşma ve yardımlaşmaya verdiği önemi ayet ve hadisler ışığında yorumlar.	2	2	0	100

Sayısal (MAT)	Soru	Doğru	Yanlış	Boş	Net	Başarı
	20	11	7	2	8,67	% 43
Cevap Anahtarı	A	DBDACDCADBDCBACBDABC				
Cevaplarınız		BDAdcCADaDC dCaDcBb				

Matematik	S	D	Y	B%
Üslü ifadelerle ilgili temel kuralları anlar, birbirine denk ifadeler oluşturur.	3	2	0	67
Ondalık ifadelerin kareköklerini belirler.	2	1	1	50
Kareköklü ifadelerde çarpma ve bölme işlemlerini yapar.	1	1	0	100
İki doğal sayının en büyük ortak bölenini (EBOB) ve en küçük ortak katını (EKOK) hesaplar, ilgili problemleri çözer.	3	2	1	67
Kareköklü bir ifade ile çarpıldığında, sonucu bir doğal sayı yapan çarpanlara örnek verir.	2	0	2	0
Tam kare olmayan kareköklü bir sayının hangi iki doğal sayı arasında olduğunu belirler.	2	2	0	100
Çok büyük ve çok küçük sayıları bilimsel gösterimle ifade eder ve karşılaştırır.	2	1	1	50
Verilen iki doğal sayının aralarında asal olup olmadığını belirler.	1	1	0	100
Kareköklü ifadelerde toplama ve çıkarma işlemlerini yapar.	1	0	0	0
Tam sayıların, tam sayı kuvvetlerini hesaplar.	1	0	1	0
Kareköklü bir ifadenin kök b şeklinde yazılır ve a kök b şeklindeki ifadede katsayıyı kök içine alır.	1	0	1	0
Verilen pozitif tam sayıların pozitif tam sayı çarpanlarını bulur, pozitif tam sayıların pozitif tam sayı çarpanlarını üslü if	1	1	0	100

Sözel (TAR)	Soru	Doğru	Yanlış	Boş	Net	Başarı
	10	8	2	0	7,33	% 73
Cevap Anahtarı	A	BDBCBCAADD				
Cevaplarınız		BcBCBCAADD				

Tarih	S	D	Y	B%
Avrupa'daki gelişmelerin yansımaları bağlamında Osmanlı Devleti'nin yirminci yüzyılın başlarındaki siyasi ve sosyal d	1	1	0	100
Mustafa Kemal'in çocukluk ve öğrenim hayatından hareketle onun kişilik özelliklerinin oluşumu hakkında çıkarımlarda	1	0	1	0
Birinci Dünya Savaşı'nın sebeplerini ve savaşın başlamasına yol açan gelişmeleri kavrar.	1	1	0	100
Birinci Dünya Savaşı'nda Osmanlı Devleti'nin durumu hakkında çıkarımlarda bulunur.	3	3	0	100
Gençlik döneminde Mustafa Kemal'in fikir hayatını etkileyen önemli kişileri ve olayları kavrar.	1	1	0	100
Kuvâ-yı Milliye'nin oluşum sürecini ve sonrasında meydana gelen gelişmeleri kavrar.	1	1	0	100
Millî Mücadele'nin hazırlık döneminde Mustafa Kemal'in yaptığı çalışmalarını analiz eder.	2	1	1	50

Sözel (İNG)	Soru	Doğru	Yanlış	Boş	Net	Başarı
	10	8	2	0	7,33	% 73
Cevap Anahtarı	A	CADDCCBDBA				
Cevaplarınız		aADDCCBDBd				

İngilizce	S	D	Y	B%
Students will be able to understand short and simple invitation letters, cards and e-mails.	2	1	1	50
Students will be able to guess the meaning of unknown words from the text.	2	2	0	100
Students will be able to talk about regular activities of teenagers.	1	1	0	100
Students will be able to understand the overall meaning of short texts about a process.	1	1	0	100
Students will be able to give a simple description about a process.	1	1	0	100
Students will be able to understand short and simple texts about regular activities of teenagers.	1	1	0	100
Students will be able to express what they prefer, like and dislike.	1	1	0	100
Students will be able to interact with reasonable ease in structured situations and short conversations involving accer	1	0	1	0

Sayısal (FEN)	Soru	Doğru	Yanlış	Boş	Net	Başarı
	20	16	4	0	14,67	% 73
Cevap Anahtarı	A	ABCCBCADBADADADCBBCB				
Cevaplarınız		ABCCBbAdcADADADCaBaB				

Fen	S	D	Y	B%
Mevsimlerin oluşumuna yönelik tahminlerde bulunur.	3	3	0	100
Sıvı basıncını etkileyen değişkenleri tahmin eder ve tahminlerini test eder.	3	1	2	33
DNA'nın yapısını model üzerinde gösterir.	2	2	0	100
Tek karakter çaprazlamaları ile ilgili problemler çözerek sonuçları hakkında yorum yapar.	2	1	1	50
İklim biliminin (klimatoloji) bir bilim dalı olduğunu ve bu alanda çalışan uzmanlara iklim bilimci (klimatolog) adı verildi	1	1	0	100
Katı basıncını etkileyen değişkenleri deneyerek keşfeder.	4	3	1	75
Mutasyonla modifikasyon arasındaki farkları ile ilgili çıkarımlarda bulunur.	1	1	0	100
Akraba evliliklerinin genetik sonuçlarını tartışır.	1	1	0	100
İklim ve hava olayları arasındaki farkları açıklar.	1	1	0	100
Genetik mühendisliğini ve biyoteknolojileri ilişkilendirir.	1	1	0	100
Orneklerden yola çıkarak modifikasyonu açıklar.	1	1	0	100

## 8.SINIF SON VİRAJ 2.DENEME

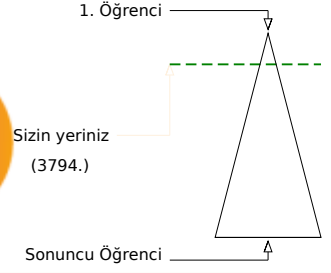
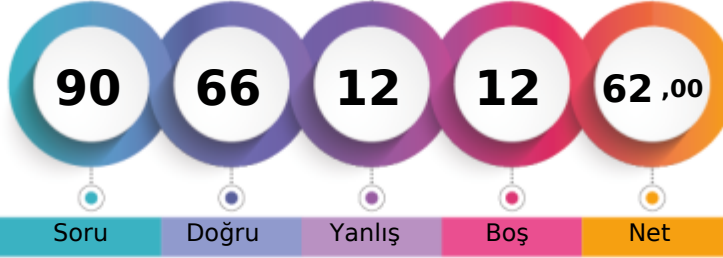

393,518 % 14,69

MANİSA / ŞEHZADELER  
ÖZEL KEP ÇINAR KİŞİSEL GELİŞİM KURSU2B - 0  
NEHİR PELİTLİ

	Şube	Kurum	İlçe	İl	Genel
Öğrenci Sıra No	5	73	82	269	3794 % 14,69
Sınava Katılan Öğrenci Sayısı	8	203	225	797	25822

	Soru	Doğru	Yanlış	Boş	Net	Başarı
<b>Sözel (TÜR)</b>	20	17	3	0	16,00	% 80
Cevap Anahtarı	B	CCBDBACBDCDADBABADCA				
Cevaplarınız		CCBDBAğBDCDdaABADCA				

Türkçe	S	D	Y	B%
Bağlamdan yararlanarak bilmediği kelime ve kelime gruplarının anlamını tahmin eder.	3	2	1	67
Metinde önemli noktaların vurgulanış biçimlerini kavrar.	1	1	0	100
Filiimsilerin cümledeki işlevlerini kavrar.	1	1	0	100
Metindeki söz sanatlarını tespit eder.	1	1	0	100
Noktalama işaretlerine dikkat ederek sesli ve sessiz okur.	1	0	1	0
Yazdıklarını düzenler.	1	1	0	100
Cümlenin öğelerini ayırır eder.	1	1	0	100
Görsellerle ilgili soruları cevaplar.	1	1	0	100
Grafik, tablo ve çizelgeyle sunulan bilgileri yorumlar.	2	2	0	100
Metinle ilgili sorular sorar.	1	0	1	0
Metin türlerini ayırır eder.	1	1	0	100
Metinde ele alınan sorunlara farklı çözümler üretir.	1	1	0	100
Metindeki yardımcı fikirleri belirler.	1	1	0	100
Metindeki iş ve işlem basamaklarını kavrar.	1	1	0	100
Okudukları ile ilgili çıkarımlarda bulunur.	1	1	0	100
Deyim, atasözü ve özdeyişlerin metne katkısını belirler.	1	1	0	100
Metnin içeriğini yorumlar.	1	1	0	100

	Soru	Doğru	Yanlış	Boş	Net	Başarı
<b>Sözel (DİN)</b>	10	8	2	0	7,33	% 73
Cevap Anahtarı	B	CBCDABDBAC				
Cevaplarınız		CBCCbADBBAa				

Din K.ve A.B.	S	D	Y	B%
Kader ve kaza inancını ayet ve hadislerle açıklar.	3	2	1	67
Ayet el-Kürsî'yi okur, anlamını söyler.	1	0	1	0
Hz. Musa'nın (a.s.) hayatını ana hatlarıyla tanıtır.	1	0	1	0
Zekât ve sadaka ibadetini ayet ve hadislerle açıklar.	2	2	0	100
Kaza ve kader ile ilgili kavramları analiz eder.	1	1	0	100
İslam'ın paylaşma ve yardımlaşmaya verdiği önemi ayet ve hadisler ışığında yorumlar.	2	2	0	100

	Soru	Doğru	Yanlış	Boş	Net	Başarı
<b>Sayısal (MAT)</b>	20	6	3	11	5,00	% 25
Cevap Anahtarı	B	ABCDBDACBDBADBCBACC				
Cevaplarınız		B b b B AdğDC				

Matematik	S	D	Y	B%
Üslü ifadelerle ilgili temel kuralları anlar, birbirine denk ifadeler oluşturur.	3	1	0	33
Ondalık ifadelerin kareköklerini belirler.	2	0	0	0
Kareköklü ifadelerde çarpma ve bölme işlemlerini yapar.	1	0	1	0
İki doğal sayının en büyük ortak bölenini (EBOB) ve en küçük ortak katını (EKOK) hesaplar, ilgili problemleri çözer.	3	0	1	0
Kareköklü bir ifade ile çarpıldığında, sonucu bir doğal sayı yapan çarpanlara örnek verir.	2	0	1	0
Tam kare olmayan kareköklü bir sayının hangi iki doğal sayı arasında olduğunu belirler.	2	1	0	50
Çok büyük ve çok küçük sayıları bilimsel gösterimle ifade eder ve karşılaştırır.	2	2	0	100
Verilen iki doğal sayının aralarında asal olup olmadığını belirler.	1	1	0	100
Kareköklü ifadelerde toplama ve çıkarma işlemlerini yapar.	1	0	0	0
Tam sayıların, tam sayı kuvvetlerini hesaplar.	1	0	0	0
Kareköklü bir ifadenin kök b şeklinde yazılır ve a kök b şeklindeki ifadede katsayıyı kök içine alır.	1	0	0	0
Verilen pozitif tam sayıların pozitif tam sayı çarpanlarını bulur, pozitif tam sayıların pozitif tam sayı çarpanlarını üslü if	1	1	0	100

	Soru	Doğru	Yanlış	Boş	Net	Başarı
<b>Sözel (TAR)</b>	10	9	1	0	8,67	% 87
Cevap Anahtarı	B	DDBDBCBCAA				
Cevaplarınız		DbBDBCBCAA				

Tarih	S	D	Y	B%
Avrupa'daki gelişmelerin yansımaları bağlamında Osmanlı Devleti'nin yirminci yüzyılın başlarındaki siyasi ve sosyal dı	1	1	0	100
Mustafa Kemal'in çocukluk ve öğrenim hayatından hareketle onun kişilik özelliklerinin oluşumu hakkında çıkarımlarda	1	1	0	100
Birinci Dünya Savaşı'nın sebeplerini ve savaşın başlamasına yol açan gelişmeleri kavrar.	1	1	0	100
Birinci Dünya Savaşı'nda Osmanlı Devleti'nin durumu hakkında çıkarımlarda bulunur.	3	3	0	100
Gençlik döneminde Mustafa Kemal'in fikir hayatını etkileyen önemli kişileri ve olayları kavrar.	1	1	0	100
Kuvâ-yı Milliye'nin oluşum sürecini ve sonrasında meydana gelen gelişmeleri kavrar.	1	1	0	100
Millî Mücadele'nin hazırlık döneminde Mustafa Kemal'in yaptığı çalışmalarını analiz eder.	2	1	1	50

	Soru	Doğru	Yanlış	Boş	Net	Başarı
<b>Sözel (İNG)</b>	10	9	0	1	9,00	% 90
Cevap Anahtarı	B	DBACADCBCD				
Cevaplarınız		BACADCBCD				

İngilizce	S	D	Y	B%
Students will be able to understand short and simple invitation letters, cards and e-mails.	2	2	0	100
Students will be able to guess the meaning of unknown words from the text.	2	2	0	100
Students will be able to talk about regular activities of teenagers.	1	1	0	100
Students will be able to understand the overall meaning of short texts about a process.	1	1	0	100
Students will be able to give a simple description about a process.	1	1	0	100
Students will be able to understand short and simple texts about regular activities of teenagers.	1	1	0	100
Students will be able to express what they prefer, like and dislike.	1	0	0	0
Students will be able to interact with reasonable ease in structured situations and short conversations involving accep	1	1	0	100

	Soru	Doğru	Yanlış	Boş	Net	Başarı
<b>Sayısal (FEN)</b>	20	17	3	0	16,00	% 80
Cevap Anahtarı	B	BCBACCBCADBADADCDAD				
Cevaplarınız		BCcABCBCADdADADCbAD				

Fen	S	D	Y	B%
Mevsimlerin oluşumuna yönelik tahminlerde bulunur.	3	3	0	100
Sıvı basıncını etkileyen değişkenleri tahmin eder ve tahminlerini test eder.	3	2	1	67
DNA'nın yapısını model üzerinde gösterir.	2	2	0	100
Tek karakter çaprazlamaları ile ilgili problemler çözerek sonuçları hakkında yorum yapar.	2	2	0	100
İklim biliminin (klimatoloji) bir bilim dalı olduğunu ve bu alanda çalışan uzmanlara iklim bilimci (klimatolog) adı verildiği	1	1	0	100
Katı basıncını etkileyen değişkenleri deneyerek keşfeder.	4	2	2	50
Mutasyonla modifikasyon arasındaki farkları ile ilgili çıkarımda bulunur.	1	1	0	100
Akraba evliliklerinin genetik sonuçlarını tartışır.	1	1	0	100
İklim ve hava olayları arasındaki farkları açıklar.	1	1	0	100
Genetik mühendisliğini ve biyoteknolojiyi ilişkilendirir.	1	1	0	100
Orneklerden yola çıkarak modifikasyonu açıklar.	1	1	0	100

## 8.SINIF SON VİRAJ 2.DENEME



427,688

%  
6,46

MANİSA / ŞEHZADELER  
ÖZEL KEP ÇINAR KİŞİSEL GELİŞİM KURSU

2B - 0  
NİSA DİKEN

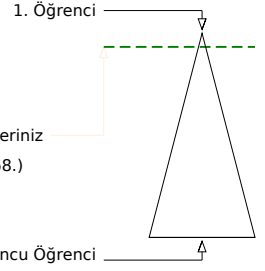
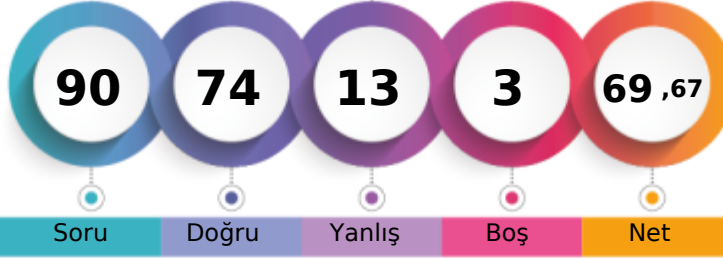

Soru Doğru Yanlış Boş Net

Öğrenci Sıra No	Şube	Kurum	İlçe	İl	Genel
2		34	37	122	1668 % 6,46
Sınava Katılan Öğrenci Sayısı	8	203	225	797	25822

Sözel (TÜR)	Soru	Doğru	Yanlış	Boş	Net	Başarı
	20	18	2	0	17,33	% 87
Cevap Anahtarı	B	CCBDBACBDCDADBABADCA				
Cevaplarınız		CCBDBAaBDCDADaABADCA				

Türkçe	S	D	Y	B%
Bağlamdan yararlanarak bilmediği kelime ve kelime gruplarının anlamını tahmin eder.	3	2	1	67
Metinde önemli noktaların vurgulanış biçimlerini kavrar.	1	1	0	100
Filiimsilerin cümledeki işlevlerini kavrar.	1	1	0	100
Metindeki söz sanatlarını tespit eder.	1	1	0	100
Noktalama işaretlerine dikkat ederek sesli ve sessiz okur.	1	0	1	0
Yazdıklarını düzenler.	1	1	0	100
Cümlenin öğelerini ayırır eder.	1	1	0	100
Görsellerle ilgili soruları cevaplar.	1	1	0	100
Grafik, tablo ve çizelgeyle sunulan bilgileri yorumlar.	2	2	0	100
Metinle ilgili soruları sorar.	1	1	0	100
Metin türlerini ayırır eder.	1	1	0	100
Metinde ele alınan sorunlara farklı çözümler üretir.	1	1	0	100
Metindeki yardımcı fikirleri belirler.	1	1	0	100
Metindeki iş ve işlem basamaklarını kavrar.	1	1	0	100
Okudukları ile ilgili çıkarımlarda bulunur.	1	1	0	100
Deyim, atasözü ve özdeyişlerin metne katkısını belirler.	1	1	0	100
Metnin içeriğini yorumlar.	1	1	0	100

Sözel (TAR)	Soru	Doğru	Yanlış	Boş	Net	Başarı
	10	9	1	0	8,67	% 87
Cevap Anahtarı	B	DDBDBCBCAA				
Cevaplarınız		DDBDBCbAA				

Tarih	S	D	Y	B%
Avrupa'daki gelişmelerin yansımaları bağlamında Osmanlı Devleti'nin yirminci yüzyılın başlarındaki siyasi ve sosyal durumu hakkında bilgi verir.	1	1	0	100
Mustafa Kemal'in çocukluk ve öğrenim hayatından hareketle onun kişilik özelliklerinin oluşumu hakkında çıkarımlarda bulunur.	1	1	0	100
Birinci Dünya Savaşı'nın sebeplerini ve savaşın başlamasına yol açan gelişmeleri kavrar.	1	1	0	100
Birinci Dünya Savaşı'nda Osmanlı Devleti'nin durumu hakkında çıkarımlarda bulunur.	3	2	1	67
Gençlik döneminde Mustafa Kemal'in fikir hayatını etkileyen önemli kişileri ve olayları kavrar.	1	1	0	100
Kuvâ-yı Milliye'nin oluşum sürecini ve sonrasında meydana gelen gelişmeleri kavrar.	1	1	0	100
Millî Mücadele'nin hazırlık döneminde Mustafa Kemal'in yaptığı çalışmalarını analiz eder.	2	2	0	100

Sözel (DİN)	Soru	Doğru	Yanlış	Boş	Net	Başarı
	10	9	1	0	8,67	% 87
Cevap Anahtarı	B	CBCDADBAC				
Cevaplarınız		CBCDABcBAC				

Din K.ve A.B.	S	D	Y	B%
Kader ve kaza inancını ayet ve hadislerle açıklar.	3	3	0	100
Ayet el-Kürsî'yi okur, anlamını söyler.	1	1	0	100
Hz. Musa'nın (a.s.) hayatını ana hatlarıyla tanıtır.	1	1	0	100
Zekât ve sadaka ibadetini ayet ve hadislerle açıklar.	2	2	0	100
Kaza ve kader ile ilgili kavramları analiz eder.	1	0	1	0
İslam'ın paylaşma ve yardımlaşmaya verdiği önemi ayet ve hadisler ışığında yorumlar.	2	2	0	100

Sözel (İNG)	Soru	Doğru	Yanlış	Boş	Net	Başarı
	10	8	2	0	7,33	% 73
Cevap Anahtarı	B	DBACADCBCD				
Cevaplarınız		DBACADaBaC				

İngilizce	S	D	Y	B%
Students will be able to understand short and simple invitation letters, cards and e-mails.	2	2	0	100
Students will be able to guess the meaning of unknown words from the text.	2	2	0	100
Students will be able to talk about regular activities of teenagers.	1	0	1	0
Students will be able to understand the overall meaning of short texts about a process.	1	1	0	100
Students will be able to give a simple description about a process.	1	0	1	0
Students will be able to understand short and simple texts about regular activities of teenagers.	1	1	0	100
Students will be able to express what they prefer, like and dislike.	1	1	0	100
Students will be able to interact with reasonable ease in structured situations and short conversations involving accor	1	1	0	100

Sayısal (MAT)	Soru	Doğru	Yanlış	Boş	Net	Başarı
	20	13	4	3	11,67	% 58
Cevap Anahtarı	B	ABCDBDACBDBADBDCBACC				
Cevaplarınız		dBCDBD bcBDADBDC Ab				

Matematik	S	D	Y	B%
Üslü ifadelerle ilgili temel kuralları anlar, birbirine denk ifadeler oluşturur.	3	2	0	67
Ondalık ifadelerin kareköklerini belirler.	2	2	0	100
Kareköklü ifadelerde çarpma ve bölme işlemlerini yapar.	1	1	0	100
İki doğal sayının en büyük ortak bölenini (EBOB) ve en küçük ortak katını (EKOK) hesaplar, ilgili problemleri çözer.	3	1	2	33
Kareköklü bir ifade ile çarpıldığında, sonucu bir doğal sayı yapan çarpanlara örnek verir.	2	1	1	50
Tam kare olmayan kareköklü bir sayının hangi iki doğal sayı arasında olduğunu belirler.	2	1	0	50
Çok büyük ve çok küçük sayıları bilimsel gösterimle ifade eder ve karşılaştırır.	2	2	0	100
Verilen iki doğal sayının aralarında asal olup olmadığını belirler.	1	1	0	100
Kareköklü ifadelerde toplama ve çıkarma işlemlerini yapar.	1	0	0	0
Tam sayıların, tam sayı kuvvetlerini hesaplar.	1	1	0	100
Kareköklü bir ifadenin kök b şeklinde yazılır ve a kök b şeklindeki ifadede katsayıyı kök içine alır.	1	0	1	0
Verilen pozitif tam sayıların pozitif tam sayı çarpanlarını bulur, pozitif tam sayıların pozitif tam sayı çarpanlarını üslü if	1	1	0	100

Sayısal (FEN)	Soru	Doğru	Yanlış	Boş	Net	Başarı
	20	17	3	0	16,00	% 80
Cevap Anahtarı	B	BCBABCBCADBADDCDAD				
Cevaplarınız		BCBdBCBCADBdADDCbAD				

Fen	S	D	Y	B%
Mevsimlerin oluşumuna yönelik tahminlerde bulunur.	3	2	1	67
Sıvı basıncını etkileyen değişkenleri tahmin eder ve tahminlerini test eder.	3	2	1	67
DNA'nın yapısını model üzerinde gösterir.	2	1	1	50
Tek karakter çaprazlamaları ile ilgili problemler çözerek sonuçları hakkında yorum yapar.	2	2	0	100
İklim biliminin (klimatoloji) bir bilim dalı olduğunu ve bu alanda çalışan uzmanlara iklim bilimci (klimatolog) adı verildiğini açıklar.	1	1	0	100
Katı basıncını etkileyen değişkenleri deneyerek keşfeder.	4	4	0	100
Mutasyonla modifikasyon arasındaki farkları ile ilgili çıkarımlarda bulunur.	1	1	0	100
Akraba evliliklerinin genetik sonuçlarını tartışır.	1	1	0	100
İklim ve hava olayları arasındaki farkı açıklar.	1	1	0	100
Genetik mühendisliğini ve biyoteknolojii ilişkilendirir.	1	1	0	100
Orneklerden yola çıkarak modifikasyonu açıklar.	1	1	0	100

## 8.SINIF SON VİRAJ 2.DENEME



429,931

6,06

MANİSA / ŞEHZADELER  
ÖZEL KEP ÇINAR KİŞİSEL GELİŞİM KURSU

2B - 0  
SEDEF ÖZKENT

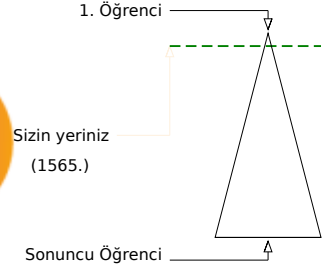

Öğrenci Sıra No	Şube	Kurum	İlçe	İl	Genel
1		33	36	112	1565 % 6,06
Sınava Katılan Öğrenci Sayısı	8	203	225	797	25822

Sözel (TÜR)	Soru	Doğru	Yanlış	Boş	Net	Başarı
	20	18	2	0	17,33	% 87
Cevap Anahtarı	A	BDBACDBCDADBACACC				
Cevaplarınız		BaBACDBCDADBACACC				

Türkçe	S	D	Y	B%
Bağlamdan yararlanarak bilmediği kelime ve kelime gruplarının anlamını tahmin eder.	3	3	0	100
Metinde önemli noktaların vurgulanış biçimlerini kavrar.	1	0	1	0
Filiimsilerin cümledeki işlevlerini kavrar.	1	1	0	100
Metindeki söz sanatlarını tespit eder.	1	1	0	100
Noktalama işaretlerine dikkat ederek sesli ve sessiz okur.	1	1	0	100
Yazdıklarını düzenler.	1	1	0	100
Cümlenin öğelerini ayırır.	1	1	0	100
Görsellerle ilgili soruları cevaplar.	1	1	0	100
Grafik, tablo ve çizelgeyle sunulan bilgileri yorumlar.	2	2	0	100
Metinle ilgili soruları sorar.	1	1	0	100
Metin türlerini ayırır.	1	1	0	100
Metinde ele alınan sorunlara farklı çözümler üretir.	1	1	0	100
Metindeki yardımcı fikirleri belirler.	1	0	1	0
Metindeki iş ve işlem basamaklarını kavrar.	1	1	0	100
Okudukları ile ilgili çıkarımlarda bulunur.	1	1	0	100
Deyim, atasözü ve özdeyişlerin metne katkısını belirler.	1	1	0	100
Metnin içeriğini yorumlar.	1	1	0	100

Sözel (DİN)	Soru	Doğru	Yanlış	Boş	Net	Başarı
	10	10	0	0	10,00	% 100
Cevap Anahtarı	A	CDABDBCBCA				
Cevaplarınız		CDABDBCBCA				

Din K.ve A.B.	S	D	Y	B%
Kader ve kaza inancını ayet ve hadislerle açıklar.	3	3	0	100
Ayet el-Kürsî'yi okur, anlamını söyler.	1	1	0	100
Hz. Musa'nın (a.s.) hayatını ana hatlarıyla tanıtır.	1	1	0	100
Zekât ve sadaka ibadetini ayet ve hadislerle açıklar.	2	2	0	100
Kaza ve kader ile ilgili kavramları analiz eder.	1	1	0	100
İslam'ın paylaşma ve yardımlaşmaya verdiği önemi ayet ve hadisler ışığında yorumlar.	2	2	0	100

Sayısal (MAT)	Soru	Doğru	Yanlış	Boş	Net	Başarı
	20	12	3	5	11,00	% 55
Cevap Anahtarı	A	DBDACDCADBDCBACBDABC				
Cevaplarınız		BD DCADcD dAdBD BC				

Matematik	S	D	Y	B%
Üslü ifadelerle ilgili temel kuralları anlar, birbirine denk ifadeler oluşturur.	3	1	0	33
Ondalık ifadelerin kareköklerini belirler.	2	2	0	100
Kareköklü ifadelerde çarpma ve bölme işlemlerini yapar.	1	1	0	100
İki doğal sayının en büyük ortak bölenini (EBOB) ve en küçük ortak katını (EKOK) hesaplar, ilgili problemleri çözer.	3	1	1	33
Kareköklü bir ifade ile çarpıldığında, sonucu bir doğal sayı yapan çarpanlara örnek verir.	2	1	1	50
Tam kare olmayan kareköklü bir sayının hangi iki doğal sayı arasında olduğunu belirler.	2	2	0	100
Çok büyük ve çok küçük sayıları bilimsel gösterimle ifade eder ve karşılaştırır.	2	2	0	100
Verilen iki doğal sayının aralarında asal olup olmadığını belirler.	1	0	0	0
Kareköklü ifadelerde toplama ve çıkarma işlemlerini yapar.	1	0	1	0
Tam sayıların, tam sayı kuvvetlerini hesaplar.	1	1	0	100
Kareköklü bir ifadenin kök b şeklinde yazılır ve a kök b şeklindeki ifadede katsayıyı kök içine alır.	1	0	0	0
Verilen pozitif tam sayıların pozitif tam sayı çarpanlarını bulur, pozitif tam sayıların pozitif tam sayı çarpanlarını üslü if	1	1	0	100

Sözel (TAR)	Soru	Doğru	Yanlış	Boş	Net	Başarı
	10	8	2	0	7,33	% 73
Cevap Anahtarı	A	BDBCBCAADD				
Cevaplarınız		BdCbCAADb				

Tarih	S	D	Y	B%
Avrupa'daki gelişmelerin yansımaları bağlamında Osmanlı Devleti'nin yirminci yüzyılın başlarındaki siyasi ve sosyal durumu	1	1	0	100
Mustafa Kemal'in çocukluk ve öğrenim hayatından hareketle onun kişilik özelliklerinin oluşumu hakkında çıkarımlarda bulunur.	1	0	1	0
Birinci Dünya Savaşı'nın sebeplerini ve savaşın başlamasına yol açan gelişmeleri kavrar.	1	0	1	0
Birinci Dünya Savaşı'nda Osmanlı Devleti'nin durumu hakkında çıkarımlarda bulunur.	3	3	0	100
Gençlik döneminde Mustafa Kemal'in fikir hayatını etkileyen önemli kişileri ve olayları kavrar.	1	1	0	100
Kuvâ-yı Milliye'nin oluşum sürecini ve sonrasında meydana gelen gelişmeleri kavrar.	1	1	0	100
Millî Mücadele'nin hazırlık döneminde Mustafa Kemal'in yaptığı çalışmalarını analiz eder.	2	1	1	50

Sözel (İNG)	Soru	Doğru	Yanlış	Boş	Net	Başarı
	10	9	1	0	8,67	% 87
Cevap Anahtarı	A	CADDCCBDBA				
Cevaplarınız		CADDCCBDBd				

İngilizce	S	D	Y	B%
Students will be able to understand short and simple invitation letters, cards and e-mails.	2	2	0	100
Students will be able to guess the meaning of unknown words from the text.	2	2	0	100
Students will be able to talk about regular activities of teenagers.	1	1	0	100
Students will be able to understand the overall meaning of short texts about a process.	1	1	0	100
Students will be able to give a simple description about a process.	1	1	0	100
Students will be able to understand short and simple texts about regular activities of teenagers.	1	1	0	100
Students will be able to express what they prefer, like and dislike.	1	1	0	100
Students will be able to interact with reasonable ease in structured situations and short conversations involving accor	1	0	1	0

Sayısal (FEN)	Soru	Doğru	Yanlış	Boş	Net	Başarı
	20	17	1	2	16,67	% 83
Cevap Anahtarı	A	ABCCBCADBADADACDDBC				
Cevaplarınız		ABCCB AD ADADACDDBCc				

Fen	S	D	Y	B%
Mevsimlerin oluşumuna yönelik tahminlerde bulunur.	3	3	0	100
Sıvı basıncını etkileyen değişkenleri tahmin eder ve tahminlerini test eder.	3	3	0	100
DNA'nın yapısını model üzerinde gösterir.	2	2	0	100
Tek karakter çaprazlamaları ile ilgili problemler çözerek sonuçları hakkında yorum yapar.	2	1	0	50
İklim biliminin (klimatoloji) bir bilim dalı olduğunu ve bu alanda çalışan uzmanlara iklim bilimci (klimatolog) adı verildiğini açıklar.	1	1	0	100
Katı basıncını etkileyen değişkenleri deneyerek keşfeder.	4	2	1	50
Mutasyonla modifikasyon arasındaki farkları ile ilgili çıkarımlarda bulunur.	1	1	0	100
Akraba evliliklerinin genetik sonuçlarını tartışır.	1	1	0	100
İklim ve hava olayları arasındaki farkları açıklar.	1	1	0	100
Genetik mühendisliğini ve biyoteknolojileri ilişkilendirir.	1	1	0	100
Orneklerden yola çıkarak modifikasyonu açıklar.	1	1	0	100



## 8.SINIF SON VİRAJ 2.DENEME



406,380 % 11,39

MANİSA / ŞEHZADELER  
ÖZEL KEP ÇINAR KİŞİSEL GELİŞİM KURSU

2B - 0  
UĞUR ALP KARAKAFA

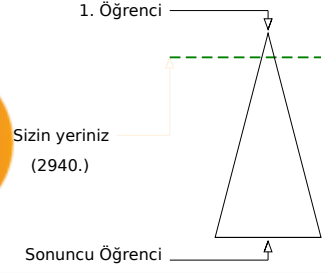
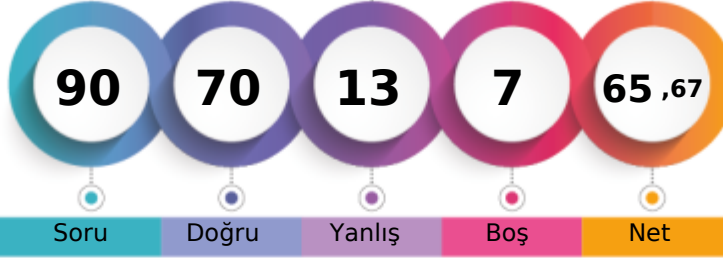

Öğrenci Sıra No	Şube	Kurum	İlçe	İl	Genel
3		55	63	204	2940 % 11,39
Sınava Katılan Öğrenci Sayısı	8	203	225	797	25822

Sözel (TÜR)	Soru	Doğru	Yanlış	Boş	Net	Başarı
	20	17	2	1	16,33	% 82
Cevap Anahtarı	B	CCBDBACBDCDADBABADCA				
Cevaplarınız		CCBDBAaBDCdD ABADCA				

Türkçe	S	D	Y	B%
Başlamadan yararlanarak bilmediği kelime ve kelime gruplarının anlamını tahmin eder.	3	2	0	67
Metinde önemli noktaların vurgulanış biçimlerini kavrar.	1	1	0	100
Filiimsilerin cümledeki işlevlerini kavrar.	1	1	0	100
Metindeki söz sanatlarını tespit eder.	1	1	0	100
Noktalama işaretlerini dikkat ederek sesli ve sessiz okur.	1	0	1	0
Yazdıklarını düzenler.	1	1	0	100
Cümlenin öğelerini ayırır eder.	1	1	0	100
Görsellerle ilgili soruları cevaplar.	1	1	0	100
Grafik, tablo ve çizelgeyle sunulan bilgileri yorumlar.	2	2	0	100
Metinle ilgili soruları sorar.	1	0	1	0
Metin türlerini ayırır eder.	1	1	0	100
Metinde ele alınan sorunlara farklı çözümler üretir.	1	1	0	100
Metindeki yardımcı fikirleri belirler.	1	1	0	100
Metindeki iş ve işlem basamaklarını kavrar.	1	1	0	100
Okudukları ile ilgili çıkarımlarda bulunur.	1	1	0	100
Deyim, atasöz ve özdeyişlerin metne katkısını belirler.	1	1	0	100
Metnin içeriğini yorumlar.	1	1	0	100

Sözel (TAR)	Soru	Doğru	Yanlış	Boş	Net	Başarı
	10	10	0	0	10,00	% 100
Cevap Anahtarı	B	DDBDBCBCAA				
Cevaplarınız		DDBDBCBCAA				

Tarih	S	D	Y	B%
Avrupa'daki gelişmelerin yansımaları bağlamında Osmanlı Devleti'nin yirminci yüzyılın başlarındaki siyasi ve sosyal durumu hakkında bilgi verir.	1	1	0	100
Mustafa Kemal'in çocukluk ve öğrenim hayatından hareketle onun kişilik özelliklerinin oluşumu hakkında çıkarımlarda bulunur.	1	1	0	100
Birinci Dünya Savaşı'nın sebeplerini ve savaşın başlamasına yol açan gelişmeleri kavrar.	1	1	0	100
Birinci Dünya Savaşı'nda Osmanlı Devleti'nin durumu hakkında çıkarımlarda bulunur.	3	3	0	100
Gençlik döneminde Mustafa Kemal'in fikir hayatını etkileyen önemli kişileri ve olayları kavrar.	1	1	0	100
Kuvâ-yı Milliye'nin oluşum sürecini ve sonrasında meydana gelen gelişmeleri kavrar.	1	1	0	100
Millî Mücadele'nin hazırlık döneminde Mustafa Kemal'in yaptığı çalışmalarını analiz eder.	2	2	0	100

Sözel (DİN)	Soru	Doğru	Yanlış	Boş	Net	Başarı
	10	9	1	0	8,67	% 87
Cevap Anahtarı	B	CBCDADBAC				
Cevaplarınız		CBCDADBbCc				

Din K.ve A.B.	S	D	Y	B%
Kader ve kaza inancını ayet ve hadislerle açıklar.	3	3	0	100
Ayet el-Kürsî'yi okur, anlamını söyler.	1	1	0	100
Hz. Musa'nın (a.s.) hayatını ana hatlarıyla tanıtır.	1	1	0	100
Zekât ve sadaka ibadetini ayet ve hadislerle açıklar.	2	2	0	100
Kaza ve kader ile ilgili kavramları analiz eder.	1	1	0	100
İslam'ın paylaşma ve yardımlaşmaya verdiği önemi ayet ve hadisler ışığında yorumlar.	2	1	1	50

Sözel (İNG)	Soru	Doğru	Yanlış	Boş	Net	Başarı
	10	8	1	1	7,67	% 77
Cevap Anahtarı	B	DBACADCBCD				
Cevaplarınız		DB* ADCBCD				

İngilizce	S	D	Y	B%
Students will be able to understand short and simple invitation letters, cards and e-mails.	2	1	0	50
Students will be able to guess the meaning of unknown words from the text.	2	2	0	100
Students will be able to talk about regular activities of teenagers.	1	1	0	100
Students will be able to understand the overall meaning of short texts about a process.	1	1	0	100
Students will be able to give a simple description about a process.	1	1	0	100
Students will be able to understand short and simple texts about regular activities of teenagers.	1	1	0	100
Students will be able to express what they prefer, like and dislike.	1	1	0	100
Students will be able to interact with reasonable ease in structured situations and short conversations involving accor	1	0	1	0

Sayısal (MAT)	Soru	Doğru	Yanlış	Boş	Net	Başarı
	20	10	5	5	8,33	% 42
Cevap Anahtarı	B	ABCDBDACBDBADBCBACC				
Cevaplarınız		BCaBc Dc ADBbC ACa				

Matematik	S	D	Y	B%
Üslü ifadelerle ilgili temel kuralları anlar, birbirine denk ifadeler oluşturur.	3	1	1	33
Ondalık ifadelerin kareköklerini belirler.	2	2	0	100
Kareköklü ifadelerde çarpma ve bölme işlemlerini yapar.	1	0	1	0
İki doğal sayının en büyük ortak bölenini (EBOB) ve en küçük ortak katını (EKOK) hesaplar, ilgili problemleri çözer.	3	1	0	33
Kareköklü bir ifade ile çarpıldığında, sonucu bir doğal sayı yapan çarpanlara örnek verir.	2	2	0	100
Tam kare olmayan kareköklü bir sayının hangi iki doğal sayı arasında olduğunu belirler.	2	0	2	0
Çok büyük ve çok küçük sayıları bilimsel gösterimle ifade eder ve karşılaştırır.	2	1	1	50
Verilen iki doğal sayının aralarında asal olup olmadığını belirler.	1	1	0	100
Kareköklü ifadelerde toplama ve çıkarma işlemlerini yapar.	1	0	0	0
Tam sayıların, tam sayı kuvvetlerini hesaplar.	1	1	0	100
Kareköklü bir ifadenin kök b şeklinde yazılır ve a kök b şeklindeki ifadede katsayıyı kök içine alır.	1	0	0	0
Verilen pozitif tam sayıların pozitif tam sayı çarpanlarını bulur, pozitif tam sayıların pozitif tam sayı çarpanlarını üslü if	1	1	0	100

Sayısal (FEN)	Soru	Doğru	Yanlış	Boş	Net	Başarı
	20	16	4	0	14,67	% 73
Cevap Anahtarı	B	BCBABCBCADBADCDAD				
Cevaplarınız		BbcccBCCBCADBAADCDAD				

Fen	S	D	Y	B%
Mevsimlerin oluşumuna yönelik tahminlerde bulunur.	3	2	1	67
Sıvı basıncını etkileyen değişkenleri tahmin eder ve tahminlerini test eder.	3	2	1	67
DNA'nın yapısını model üzerinde gösterir.	2	2	0	100
Tek karakter çaprazlamaları ile ilgili problemler çözerek sonuçları hakkında yorum yapar.	2	2	0	100
İklim biliminin (klimatoloji) bir bilim dalı olduğunu ve bu alanda çalışan uzmanlara iklim bilimci (klimatolog) adı verildiğini açıklar.	1	1	0	100
Katı basıncını etkileyen değişkenleri deneyerek keşfeder.	4	3	1	75
Mutasyonla modifikasyon arasındaki farkları ile ilgili çıkarımlarda bulunur.	1	0	1	0
Akraba evliliklerinin genetik sonuçlarını tartışır.	1	1	0	100
İklim ve hava olayları arasındaki farkı açıklar.	1	1	0	100
Genetik mühendisliğini ve biyoteknolojileri ilişkilendirir.	1	1	0	100
Orneklerden yola çıkarak modifikasyonu açıklar.	1	1	0	100

# 8.SINIF SON VİRAJ 2.DENEME



259,366 % 63,15

MANİSA / ŞEHZADELER  
ÖZEL KEP ÇINAR KİŞİSEL GELİŞİM KURSU

2C - 0  
CANSU BAŞARICI



1. Öğrenci

Sizin yeriniz  
(16307.)

Sonuncu Öğrenci

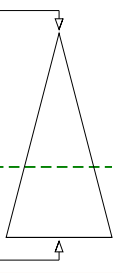

Öğrenci Sıra No	Şube	Kurum	İlçe	İl	Genel
6		199	219	713	16307 % 63,15
Sınava Katılan Öğrenci Sayısı	6	203	225	797	25822

Sözel (TÜR)	Soru	Doğru	Yanlış	Boş	Net	Başarı
	20	9	6	5	7,00	% 35
Cevap Anahtarı	A	BDBACDBCADDBABADACC				
Cevaplarınız		caBAC	CDd	B	Bcc	AdC

Türkçe	S	D	Y	B%
Bağlamdan yararlanarak bilmediği kelime ve kelime gruplarının anlamını tahmin eder.	3	1	2	33
Metinde önemli noktaların vurgulanış biçimlerini kavrar.	1	0	1	0
Filiimsilerin cümledeki işlevlerini kavrar.	1	1	0	100
Metindeki söz sanatlarını tespit eder.	1	1	0	100
Noktalama işaretlerine dikkat ederek sesli ve sessiz okur.	1	1	0	100
Yazdıklarını düzenler.	1	0	0	0
Cümlenin öğelerini ayırır eder.	1	0	0	0
Görsellerle ilgili soruları cevaplar.	1	1	0	100
Grafik, tablo ve çizelgeyle sunulan bilgileri yorumlar.	2	1	1	50
Metinle ilgili sorular sorar.	1	0	1	0
Metin türlerini ayırır eder.	1	0	0	0
Metinde ele alınan sorunlara farklı çözümler üretir.	1	0	0	0
Metindeki yardımcı fikirleri belirler.	1	1	0	100
Metindeki iş ve işlem basamaklarını kavrar.	1	0	0	0
Okudukları ile ilgili çıkarımlarda bulunur.	1	1	0	100
Deyim, atasözü ve özdeyişlerin metne katkısını belirler.	1	0	1	0
Metnin içeriğini yorumlar.	1	1	0	100

Sözel (TAR)	Soru	Doğru	Yanlış	Boş	Net	Başarı
	10	7	0	3	7,00	% 70
Cevap Anahtarı	A	BDBCBCAADD				
Cevaplarınız		BD	CB	A	DD	

Tarih	S	D	Y	B%
Avrupa'daki gelişmelerin yansımaları bağlamında Osmanlı Devleti'nin yirminci yüzyılın başlarındaki siyasi ve sosyal durumu hakkında bilgi verir.	1	1	0	100
Mustafa Kemal'in çocukluk ve öğrenim hayatından hareketle onun kişilik özelliklerinin oluşumu hakkında çıkarımlarda bulunur.	1	1	0	100
Birinci Dünya Savaşı'nın sebeplerini ve savaşın başlamasına yol açan gelişmeleri kavrar.	1	0	0	0
Birinci Dünya Savaşı'nda Osmanlı Devleti'nin durumu hakkında çıkarımlarda bulunur.	3	2	0	67
Gençlik döneminde Mustafa Kemal'in fikir hayatını etkileyen önemli kişileri ve olayları kavrar.	1	1	0	100
Kuvâ-yı Milliye'nin oluşum sürecini ve sonrasında meydana gelen gelişmeleri kavrar.	1	0	0	0
Millî Mücadele'nin hazırlık döneminde Mustafa Kemal'in yaptığı çalışmalarını analiz eder.	2	2	0	100

Sözel (DİN)	Soru	Doğru	Yanlış	Boş	Net	Başarı
	10	4	3	3	3,00	% 30
Cevap Anahtarı	A	CDABDBCBCA				
Cevaplarınız		d	AacBC	C		

Din K.ve A.B.	S	D	Y	B%
Kader ve kaza inancını ayet ve hadislerle açıklar.	3	2	1	67
Ayet el-Kürsi'yi okur, anlamını söyler.	1	0	0	0
Hz. Musa'nın (a.s.) hayatını ana hatlarıyla tanıtır.	1	0	0	100
Zekât ve sadaka ibadetini ayet ve hadislerle açıklar.	2	1	1	50
Kaza ve kader ile ilgili kavramları analiz eder.	1	0	1	0
İslam'ın paylaşma ve yardımlaşmaya verdiği önemi ayet ve hadisler ışığında yorumlar.	2	0	0	0

Sözel (İNG)	Soru	Doğru	Yanlış	Boş	Net	Başarı
	10	1	2	7	0,33	% 3
Cevap Anahtarı	A	CADDCCBDBA				
Cevaplarınız		b	aB			

İngilizce	S	D	Y	B%
Students will be able to understand short and simple invitation letters, cards and e-mails.	2	0	0	0
Students will be able to guess the meaning of unknown words from the text.	2	0	1	0
Students will be able to talk about regular activities of teenagers.	1	0	0	0
Students will be able to understand the overall meaning of short texts about a process.	1	0	0	0
Students will be able to give a simple description about a process.	1	0	1	0
Students will be able to understand short and simple texts about regular activities of teenagers.	1	1	0	100
Students will be able to express what they prefer, like and dislike.	1	0	0	0
Students will be able to interact with reasonable ease in structured situations and short conversations involving accor	1	0	0	0

Sayısal (MAT)	Soru	Doğru	Yanlış	Boş	Net	Başarı
	20	0	4	16	-1,33	% 0
Cevap Anahtarı	A	DBDACDCADBDDBCACBDABC				
Cevaplarınız		d	bc	a		

Matematik	S	D	Y	B%
Üslü ifadelerle ilgili temel kuralları anlar, birbirine denk ifadeler oluşturur.	3	0	0	0
Ondalık ifadelerin kareköklerini belirler.	2	0	1	0
Kareköklü ifadelerde çarpma ve bölme işlemlerini yapar.	1	0	0	0
İki doğal sayının en büyük ortak bölenini (EBOB) ve en küçük ortak katını (EKOK) hesaplar, ilgili problemleri çözer.	3	0	0	0
Kareköklü bir ifade ile çarpıldığında, sonucu bir doğal sayı yapan çarpanlara örnek verir.	2	0	0	0
Tam kare olmayan kareköklü bir sayının hangi iki doğal sayı arasında olduğunu belirler.	2	0	2	0
Çok büyük ve çok küçük sayıları bilimsel gösterimle ifade eder ve karşılaştırır.	2	0	1	0
Verilen iki doğal sayının aralarında asal olup olmadığını belirler.	1	0	0	0
Kareköklü ifadelerde toplama ve çıkarma işlemlerini yapar.	1	0	0	0
Tam sayıların, tam sayı kuvvetlerini hesaplar.	1	0	0	0
Kareköklü bir ifadenin kök b şeklinde yazılır ve a kök b şeklindeki ifadede katsayıyı kök içine alır.	1	0	0	0
Verilen pozitif tam sayıların pozitif tam sayı çarpanlarını bulur, pozitif tam sayıların pozitif tam sayı çarpanlarını üslü if	1	0	0	0

Sayısal (FEN)	Soru	Doğru	Yanlış	Boş	Net	Başarı
	20	7	5	8	5,33	% 27
Cevap Anahtarı	A	ABCCBCADBADADADCCBCB				
Cevaplarınız		A	CCB	D	cD	bdD c c

Fen	S	D	Y	B%
Mevsimlerin oluşumuna yönelik tahminlerde bulunur.	3	2	0	67
Sıvı basıncını etkileyen değişkenleri tahmin eder ve tahminlerini test eder.	3	1	0	33
DNA'nın yapısını model üzerinde gösterir.	2	1	1	50
Tek karakter çaprazlamaları ile ilgili problemler çözerek sonuçları hakkında yorum yapar.	2	0	0	0
İklim biliminin (klimatoloji) bir bilim dalı olduğunu ve bu alanda çalışan uzmanlara iklim bilimci (klimatolog) adı verildiğini açıklar.	1	1	0	100
Katı basıncını etkileyen değişkenleri deneyerek keşfeder.	4	1	2	25
Mutasyonla modifikasyon arasındaki farkları ile ilgili çıkarımlarda bulunur.	1	1	0	100
Akraba evliliklerinin genetik sonuçlarını tartışır.	1	0	0	0
İklim ve hava olayları arasındaki farkı açıklar.	1	0	0	0
Genetik mühendisliğini ve biyoteknolojileri ilişkilendirir.	1	0	1	0
Orneklerden yola çıkarak modifikasyonu açıklar.	1	0	1	0

# 8.SINIF SON VİRAJ 2.DENEME



313,168 % 40,90

MANİSA / ŞEHZADELER  
ÖZEL KEP ÇINAR KİŞİSEL GELİŞİM KURSU

2C - 0  
CEYLİN SERT

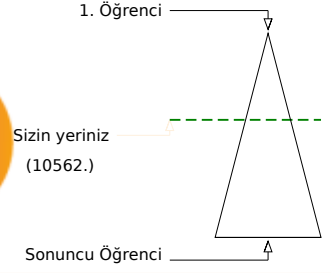
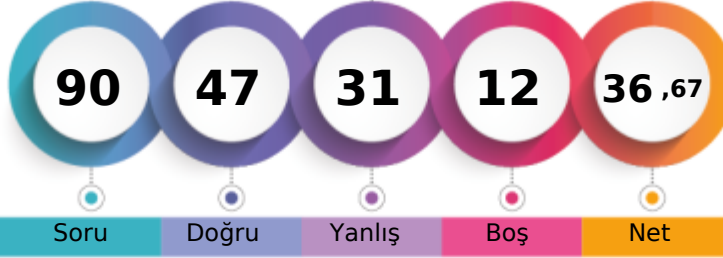

	Şube	Kurum	İlçe	İl	Genel
Öğrenci Sıra No	3	176	193	563	10562 % 40,90
Sınava Katılan Öğrenci Sayısı	6	203	225	797	25822

	Soru	Doğru	Yanlış	Boş	Net	Başarı
<b>Sözel (TÜR)</b>	20	12	6	2	10,00	% 50
Cevap Anahtarı	A	BDBACDBCADDBABADCACC				
Cevaplarınız		aaBA BCDdbBABdaCACC				

Türkçe	S	D	Y	B%
Bağlamdan yararlanarak bilmediği kelime ve kelime gruplarının anlamını tahmin eder.	3	1	2	33
Metinde önemli noktaların vurgulanış biçimlerini kavrar.	1	0	1	0
Filiimsilerin cümledeki işlevlerini kavrar.	1	1	0	100
Metindeki söz sanatlarını tespit eder.	1	1	0	100
Noktalama işaretlerini dikkat ederek sesli ve sessiz okur.	1	0	0	0
Yazdıklarını düzenler.	1	0	0	0
Cümlenin öğelerini ayırır eder.	1	1	0	100
Görsellerle ilgili soruları cevaplar.	1	1	0	100
Grafik, tablo ve çizelgeyle sunulan bilgileri yorumlar.	2	1	1	50
Metinle ilgili soruları sorar.	1	0	1	0
Metin türlerini ayırır eder.	1	0	1	0
Metinde ele alınan sorunlara farklı çözümler üretir.	1	1	0	100
Metindeki yardımcı fikirleri belirler.	1	1	0	100
Metindeki iş ve işlem basamaklarını kavrar.	1	1	0	100
Okudukları ile ilgili çıkarımlarda bulunur.	1	1	0	100
Deyim, atasözü ve özdeyişlerin metne katkısını belirler.	1	1	0	100
Metnin içeriğini yorumlar.	1	1	0	100

	Soru	Doğru	Yanlış	Boş	Net	Başarı
<b>Sözel (DİN)</b>	10	3	2	5	2,33	% 23
Cevap Anahtarı	A	CDABDBCBCA				
Cevaplarınız		CaAaD				

Din K.ve A.B.	S	D	Y	B%
Kader ve kaza inancını ayet ve hadislerle açıklar.	3	1	0	33
Ayet el-Kürsî'yi okur, anlamını söyler.	1	0	1	0
Hz. Musa'nın (a.s.) hayatını ana hatlarıyla tanıtır.	1	0	1	00
Zekât ve sadaka ibadetini ayet ve hadislerle açıklar.	2	0	1	0
Kaza ve kader ile ilgili kavramları analiz eder.	1	1	0	100
İslam'ın paylaşma ve yardımlaşmaya verdiği önemi ayet ve hadisler ışığında yorumlar.	2	0	0	0

	Soru	Doğru	Yanlış	Boş	Net	Başarı
<b>Sayısal (MAT)</b>	20	6	9	5	3,00	% 15
Cevap Anahtarı	A	DBDACDCADBDCBACBDABC				
Cevaplarınız		DBa bcdDDBdb dacB				

Matematik	S	D	Y	B%
Üslü ifadelerle ilgili temel kuralları anlar, birbirine denk ifadeler oluşturur.	3	2	0	67
Ondalık ifadelerin kareköklerini belirler.	2	1	0	50
Kareköklü ifadelerde çarpma ve bölme işlemlerini yapar.	1	0	1	0
İki doğal sayının en büyük ortak bölenini (EBOB) ve en küçük ortak katını (EKOK) hesaplar, ilgili problemleri çözer.	3	0	2	0
Kareköklü bir ifade ile çarpıldığında, sonucu bir doğal sayı yapan çarpanlara örnek verir.	2	1	1	50
Tam kare olmayan kareköklü bir sayının hangi iki doğal sayı arasında olduğunu belirler.	2	1	1	50
Çok büyük ve çok küçük sayıları bilimsel gösterimle ifade eder ve karşılaştırır.	2	0	2	0
Verilen iki doğal sayının aralarında asal olup olmadığını belirler.	1	0	1	0
Kareköklü ifadelerde toplama ve çıkarma işlemlerini yapar.	1	0	0	0
Tam sayıların, tam sayı kuvvetlerini hesaplar.	1	0	0	0
Kareköklü bir ifadenin kök b şeklinde yazılır ve a kök b şeklindeki ifadede katsayıyı kök içine alır.	1	0	1	0
Verilen pozitif tam sayıların pozitif tam sayı çarpanlarını bulur, pozitif tam sayıların pozitif tam sayı çarpanlarını üslü if	1	1	0	100

	Soru	Doğru	Yanlış	Boş	Net	Başarı
<b>Sözel (TAR)</b>	10	8	2	0	7,33	% 73
Cevap Anahtarı	A	BDBCBCAADD				
Cevaplarınız		BDBCcAAcD				

Tarih	S	D	Y	B%
Avrupa'daki gelişmelerin yansımaları bağlamında Osmanlı Devleti'nin yirminci yüzyılın başlarındaki siyasi ve sosyal dt	1	1	0	100
Mustafa Kemal'in çocukluk ve öğrenim hayatından hareketle onun kişilik özelliklerinin oluşumu hakkında çıkarımlarda	1	1	0	100
Birinci Dünya Savaşı'nın sebeplerini ve savaşın başlamasına yol açan gelişmeleri kavrar.	1	1	0	100
Birinci Dünya Savaşı'nda Osmanlı Devleti'nin durumu hakkında çıkarımlarda bulunur.	3	2	1	67
Gençlik döneminde Mustafa Kemal'in fikir hayatını etkileyen önemli kişileri ve olayları kavrar.	1	1	0	100
Kuvâ-yı Milliye'nin oluşum sürecini ve sonrasında meydana gelen gelişmeleri kavrar.	1	1	0	100
Millî Mücadele'nin hazırlık döneminde Mustafa Kemal'in yaptığı çalışmalarını analiz eder.	2	1	1	50

	Soru	Doğru	Yanlış	Boş	Net	Başarı
<b>Sözel (İNG)</b>	10	6	4	0	4,67	% 47
Cevap Anahtarı	A	CADDCCBDBA				
Cevaplarınız		bADaCbBcBA				

İngilizce	S	D	Y	B%
Students will be able to understand short and simple invitation letters, cards and e-mails.	2	1	1	50
Students will be able to guess the meaning of unknown words from the text.	2	2	0	100
Students will be able to talk about regular activities of teenagers.	1	0	1	0
Students will be able to understand the overall meaning of short texts about a process.	1	1	0	100
Students will be able to give a simple description about a process.	1	0	1	0
Students will be able to understand short and simple texts about regular activities of teenagers.	1	1	0	100
Students will be able to express what they prefer, like and dislike.	1	0	1	0
Students will be able to interact with reasonable ease in structured situations and short conversations involving accer	1	1	0	100

	Soru	Doğru	Yanlış	Boş	Net	Başarı
<b>Sayısal (FEN)</b>	20	12	8	0	9,33	% 47
Cevap Anahtarı	A	ABCCBCADBADADADCBBCB				
Cevaplarınız		dBCCaCADdAaADADdbBbc				

Fen	S	D	Y	B%
Mevsimlerin oluşumuna yönelik tahminlerde bulunur.	3	2	1	67
Sıvı basıncını etkileyen değişkenleri tahmin eder ve tahminlerini test eder.	3	1	2	33
DNA'nın yapısını model üzerinde gösterir.	2	1	1	50
Tek karakter çaprazlamaları ile ilgili problemler çözerek sonuçları hakkında yorum yapar.	2	2	0	100
İklim biliminin (klimatoloji) bir bilim dalı olduğunu ve bu alanda çalışan uzmanlara iklim bilimci (klimatoloji) adı verildiği	1	1	0	100
Katı basıncını etkileyen değişkenleri deneyerek keşfeder.	4	1	3	25
Mutasyonla modifikasyon arasındaki farkları ile ilgili çıkarımlarda bulunur.	1	0	1	0
Akraba evliliklerinin genetik sonuçlarını tartışır.	1	1	0	100
İklim ve hava olayları arasındaki farkı açıklar.	1	1	0	100
Genetik mühendisliğini ve biyoteknolojileri ilişkilendirir.	1	1	0	100
Orneklerden yola çıkarak modifikasyonu açıklar.	1	1	0	100

# 8.SINIF SON VİRAJ 2.DENEME



449,463

%

2,94

MANİSA / ŞEHZADELER  
ÖZEL KEP ÇINAR KİŞİSEL GELİŞİM KURSU

2C - 0  
GÖKÇEN POLAT



1. Öğrenci

Sizin yeriniz  
(759.)

Sonuncu Öğrenci

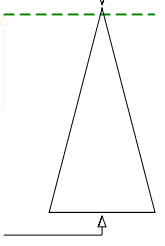

Öğrenci Sıra No	Şube	Kurum	İlçe	İl	Genel
1		18	20	53	759 % 2,94
Sınava Katılan Öğrenci Sayısı	6	203	225	797	25822

Sözel (TÜR)	Soru	Doğru	Yanlış	Boş	Net	Başarı
	20	19	0	1	19,00	% 95
Cevap Anahtarı	A	BDBACDBCDADBABADCACC				
Cevaplarınız		BDBACDBCDAD ABADCACC				

Türkçe	S	D	Y	B%
Başlamdan yararlanarak bilmediği kelime ve kelime gruplarının anlamını tahmin eder.	3	2	0	67
Metinde önemli noktaların vurgulanış biçimlerini kavrar.	1	1	0	100
Filiimsilerin cümledeki işlevlerini kavrar.	1	1	0	100
Metindeki söz sanatlarını tespit eder.	1	1	0	100
Noktalama işaretlerine dikkat ederek sesli ve sessiz okur.	1	1	0	100
Yazdıklarını düzenler.	1	1	0	100
Cümlenin öğelerini ayırır eder.	1	1	0	100
Görsellerle ilgili soruları cevaplar.	1	1	0	100
Grafik, tablo ve çizelgeyle sunulan bilgileri yorumlar.	2	2	0	100
Metinle ilgili soruları sorar.	1	1	0	100
Metin türlerini ayırır eder.	1	1	0	100
Metinde ele alınan sorunlara farklı çözümler üretir.	1	1	0	100
Metindeki yardımcı fikirleri belirler.	1	1	0	100
Metindeki iş ve işlem basamaklarını kavrar.	1	1	0	100
Okudukları ile ilgili çıkarımlarda bulunur.	1	1	0	100
Deyim, atasözü ve özdeyişlerin metne katkısını belirler.	1	1	0	100
Metnin içeriğini yorumlar.	1	1	0	100

Sözel (TAR)	Soru	Doğru	Yanlış	Boş	Net	Başarı
	10	8	2	0	7,33	% 73
Cevap Anahtarı	A	BDBCBCAADD				
Cevaplarınız		cDBCBCAADD				

Tarih	S	D	Y	B%
Avrupa'daki gelişmelerin yansımaları bağlamında Osmanlı Devleti'nin yirminci yüzyılın başlarındaki siyasi ve sosyal durumu hakkında bilgi verir.	1	0	1	0
Mustafa Kemal'in çocukluk ve öğrenim hayatından hareketle onun kişilik özelliklerinin oluşumu hakkında çıkarımlarda bulunur.	1	1	0	100
Birinci Dünya Savaşı'nın sebeplerini ve savaşın başlamasına yol açan gelişmeleri kavrar.	1	1	0	100
Birinci Dünya Savaşı'nda Osmanlı Devleti'nin durumu hakkında çıkarımlarda bulunur.	3	3	0	100
Gençlik döneminde Mustafa Kemal'in fikir hayatını etkileyen önemli kişileri ve olayları kavrar.	1	1	0	100
Kuvâ-yı Milliye'nin oluşum sürecini ve sonrasında meydana gelen gelişmeleri kavrar.	1	1	0	100
Millî Mücadele'nin hazırlık döneminde Mustafa Kemal'in yaptığı çalışmalarını analiz eder.	2	1	1	50

Sözel (DİN)	Soru	Doğru	Yanlış	Boş	Net	Başarı
	10	8	2	0	7,33	% 73
Cevap Anahtarı	A	CDABDBCBCA				
Cevaplarınız		CDABDBCBCaB				

Din K.ve A.B.	S	D	Y	B%
Kader ve kaza inancını ayet ve hadislerle açıklar.	3	2	1	67
Ayet el-Kürsî'yi okur, anlamını söyler.	1	1	0	100
Hz. Musa'nın (a.s.) hayatını ana hatlarıyla tanıtır.	1	1	0	100
Zekât ve sadaka ibadetini ayet ve hadislerle açıklar.	2	2	0	100
Kaza ve kader ile ilgili kavramları analiz eder.	1	1	0	100
İslam'ın paylaşma ve yardımlaşmaya verdiği önemi ayet ve hadisler ışığında yorumlar.	2	1	1	50

Sözel (İNG)	Soru	Doğru	Yanlış	Boş	Net	Başarı
	10	10	0	0	10,00	% 100
Cevap Anahtarı	A	CADDCCBDBA				
Cevaplarınız		CADDCCBDBA				

İngilizce	S	D	Y	B%
Students will be able to understand short and simple invitation letters, cards and e-mails.	2	2	0	100
Students will be able to guess the meaning of unknown words from the text.	2	2	0	100
Students will be able to talk about regular activities of teenagers.	1	1	0	100
Students will be able to understand the overall meaning of short texts about a process.	1	1	0	100
Students will be able to give a simple description about a process.	1	1	0	100
Students will be able to understand short and simple texts about regular activities of teenagers.	1	1	0	100
Students will be able to express what they prefer, like and dislike.	1	1	0	100
Students will be able to interact with reasonable ease in structured situations and short conversations involving accor	1	1	0	100

Sayısal (MAT)	Soru	Doğru	Yanlış	Boş	Net	Başarı
	20	14	4	2	12,67	% 63
Cevap Anahtarı	A	DBDACDCADBDCBACBDABC				
Cevaplarınız		DBD DCADBDCdACaDbBa				

Matematik	S	D	Y	B%
Üslü ifadelerle ilgili temel kuralları anlar, birbirine denk ifadeler oluşturur.	3	2	0	67
Ondalık ifadelerin kareköklerini belirler.	2	1	1	50
Kareköklü ifadelerde çarpma ve bölme işlemlerini yapar.	1	1	0	100
İki doğal sayının en büyük ortak bölenini (EBOB) ve en küçük ortak katını (EKOK) hesaplar, ilgili problemleri çözer.	3	2	0	67
Kareköklü bir ifade ile çarpıldığında, sonucu bir doğal sayı yapan çarpanlara örnek verir.	2	2	0	100
Tam kare olmayan kareköklü bir sayının hangi iki doğal sayı arasında olduğunu belirler.	2	2	0	100
Çok büyük ve çok küçük sayıları bilimsel gösterimle ifade eder ve karşılaştırır.	2	1	1	50
Verilen iki doğal sayının aralarında asal olup olmadığını belirler.	1	1	0	100
Kareköklü ifadelerde toplama ve çıkarma işlemlerini yapar.	1	0	1	0
Tam sayıların, tam sayı kuvvetlerini hesaplar.	1	1	0	100
Kareköklü bir ifadenin kök b şeklinde yazılır ve a kök b şeklindeki ifadede katsayıyı kök içine alır.	1	0	1	0
Verilen pozitif tam sayıların pozitif tam sayı çarpanlarını bulur, pozitif tam sayıların pozitif tam sayı çarpanlarını üslü if	1	1	0	100

Sayısal (FEN)	Soru	Doğru	Yanlış	Boş	Net	Başarı
	20	19	1	0	18,67	% 93
Cevap Anahtarı	A	ABCCBCADBADADADDCBCC				
Cevaplarınız		ABCCBCADBADADADDCBCC				

Fen	S	D	Y	B%
Mevsimlerin oluşumuna yönelik tahminlerde bulunur.	3	3	0	100
Sıvı basıncını etkileyen değişkenleri tahmin eder ve tahminlerini test eder.	3	3	0	100
DNA'nın yapısını model üzerinde gösterir.	2	2	0	100
Tek karakter çaprazlamaları ile ilgili problemler çözerek sonuçları hakkında yorum yapar.	2	2	0	100
İklim biliminin (klimatoloji) bir bilim dalı olduğunu ve bu alanda çalışan uzmanlara iklim bilimci (klimatolog) adı verildiğini açıklar.	1	1	0	100
Katı basıncını etkileyen değişkenleri deneyerek keşfeder.	4	3	1	75
Mutasyonla modifikasyon arasındaki farkları ile ilgili çıkarımlarda bulunur.	1	1	0	100
Akraba evliliklerinin genetik sonuçlarını tartışır.	1	1	0	100
İklim ve hava olayları arasındaki farkı açıklar.	1	1	0	100
Genetik mühendisliğini ve biyoteknolojileri ilişkilendirir.	1	1	0	100
Orneklerden yola çıkarak modifikasyonu açıklar.	1	1	0	100

# 8.SINIF SON VİRAJ 2.DENEME



348,615 % 28,19

MANİSA / ŞEHZADELER  
ÖZEL KEP ÇINAR KİŞİSEL GELİŞİM KURSU

2C - 0  
NURİ ÇANCI

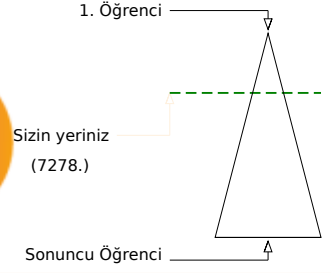
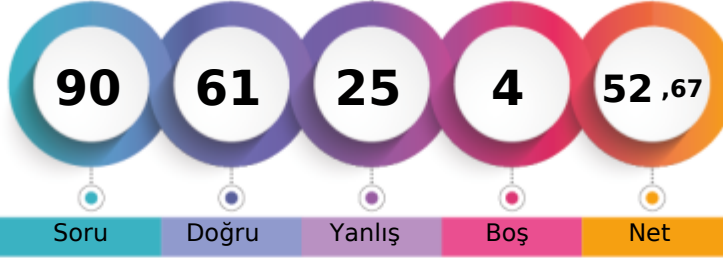

Öğrenci Sıra No	Şube	Kurum	İlçe	İl	Genel
2		134	147	442	7278 % 28,19
Sınava Katılan Öğrenci Sayısı	6	203	225	797	25822

Sözel (TÜR)	Soru	Doğru	Yanlış	Boş	Net	Başarı
	20	17	3	0	16,00	% 80
Cevap Anahtarı	A	BDBACDDBCADDBABADCACC				
Cevaplarınız		BaBdaBDCDADBABADCACC				

Türkçe	S	D	Y	B%
Başlamdan yararlanarak bilmediği kelime ve kelime gruplarının anlamını tahmin eder.	3	3	0	100
Metinde önemli noktaların vurgulanış biçimlerini kavrar.	1	0	1	0
Filiimsilerin cümledeki işlevlerini kavrar.	1	1	0	100
Metindeki söz sanatlarını tespit eder.	1	0	1	0
Noktalama işaretlerine dikkat ederek sesli ve sessiz okur.	1	0	1	0
Yazdıklarını düzenler.	1	1	0	100
Cümlenin öğelerini ayırır eder.	1	1	0	100
Görsellerle ilgili soruları cevaplar.	1	1	0	100
Grafik, tablo ve çizelgeyle sunulan bilgileri yorumlar.	2	2	0	100
Metinle ilgili soruları sorar.	1	1	0	100
Metin türlerini ayırır eder.	1	1	0	100
Metinde ele alınan sorunlara farklı çözümler üretir.	1	1	0	100
Metindeki yardımcı fikirleri belirler.	1	1	0	100
Metindeki iş ve işlem basamaklarını kavrar.	1	1	0	100
Okudukları ile ilgili çıkarımlarda bulunur.	1	1	0	100
Deyim, atasözü ve özdeyişlerin metne katkısını belirler.	1	1	0	100
Metnin içeriğini yorumlar.	1	1	0	100

Sözel (DİN)	Soru	Doğru	Yanlış	Boş	Net	Başarı
	10	9	1	0	8,67	% 87
Cevap Anahtarı	A	CDABDBCBCA				
Cevaplarınız		CDAaDBCBCA				

Din K.ve A.B.	S	D	Y	B%
Kader ve kaza inancını ayet ve hadislerle açıklar.	3	3	0	100
Ayet el-Kürsi'yi okur, anlamını söyler.	1	1	0	100
Hz. Musa'nın (a.s.) hayatını ana hatlarıyla tanıtır.	1	1	0	100
Zekât ve sadaka ibadetini ayet ve hadislerle açıklar.	2	1	1	50
Kaza ve kader ile ilgili kavramları analiz eder.	1	1	0	100
İslam'ın paylaşma ve yardımlaşmaya verdiği önemi ayet ve hadisler ışığında yorumlar.	2	2	0	100

Sayısal (MAT)	Soru	Doğru	Yanlış	Boş	Net	Başarı
	20	3	13	4	-1,33	% 0
Cevap Anahtarı	A	DBDACDCADBDCBACBDABC				
Cevaplarınız		bdccbcdecadDb BabB				

Matematik	S	D	Y	B%
Üslü ifadelerle ilgili temel kuralları anlar, birbirine denk ifadeler oluşturur.	3	0	3	0
Ondalık ifadelerin kareköklerini belirler.	2	0	1	0
Kareköklü ifadelerde çarpma ve bölme işlemlerini yapar.	1	0	1	0
İki doğal sayının en büyük ortak bölenini (EBOB) ve en küçük ortak katını (EKOK) hesaplar, ilgili problemleri çözer.	3	0	2	0
Kareköklü bir ifade ile çarpıldığında, sonucu bir doğal sayı yapan çarpanlara örnek verir.	2	0	2	0
Tam kare olmayan kareköklü bir sayının hangi iki doğal sayı arasında olduğunu belirler.	2	1	1	50
Çok büyük ve çok küçük sayıları bilimsel gösterimle ifade eder ve karşılaştırır.	2	1	1	50
Verilen iki doğal sayının aralarında asal olup olmadığını belirler.	1	0	1	0
Kareköklü ifadelerde toplama ve çıkarma işlemlerini yapar.	1	0	0	0
Tam sayıların, tam sayı kuvvetlerini hesaplar.	1	0	0	0
Kareköklü bir ifadenin kök b şeklinde yazılır ve a kök b şeklindeki ifadede katsayıyı kök içine alır.	1	0	1	0
Verilen pozitif tam sayıların pozitif tam sayı çarpanlarını bulur, pozitif tam sayıların pozitif tam sayı çarpanlarını üslü if	1	1	0	100

Sözel (TAR)	Soru	Doğru	Yanlış	Boş	Net	Başarı
	10	9	1	0	8,67	% 87
Cevap Anahtarı	A	BDBCBCAADD				
Cevaplarınız		BDBCBCAADD				

Tarih	S	D	Y	B%
Avrupa'daki gelişmelerin yansımaları bağlamında Osmanlı Devleti'nin yirminci yüzyılın başlarındaki siyasi ve sosyal durumu	1	1	0	100
Mustafa Kemal'in çocukluk ve öğrenim hayatından hareketle onun kişilik özelliklerinin oluşumu hakkında çıkarımlarda bulunur.	1	1	0	100
Birinci Dünya Savaşı'nın sebeplerini ve savaşın başlamasına yol açan gelişmeleri kavrar.	1	1	0	100
Birinci Dünya Savaşı'nda Osmanlı Devleti'nin durumu hakkında çıkarımlarda bulunur.	3	3	0	100
Gençlik döneminde Mustafa Kemal'in fikir hayatını etkileyen önemli kişileri ve olayları kavrar.	1	1	0	100
Kuvâ-yı Milliye'nin oluşum sürecini ve sonrasında meydana gelen gelişmeleri kavrar.	1	1	0	100
Millî Mücadele'nin hazırlık döneminde Mustafa Kemal'in yaptığı çalışmalarını analiz eder.	2	1	1	50

Sözel (İNG)	Soru	Doğru	Yanlış	Boş	Net	Başarı
	10	10	0	0	10,00	% 100
Cevap Anahtarı	A	CADDCCBDBA				
Cevaplarınız		CADDCCBDBA				

İngilizce	S	D	Y	B%
Students will be able to understand short and simple invitation letters, cards and e-mails.	2	2	0	100
Students will be able to guess the meaning of unknown words from the text.	2	2	0	100
Students will be able to talk about regular activities of teenagers.	1	1	0	100
Students will be able to understand the overall meaning of short texts about a process.	1	1	0	100
Students will be able to give a simple description about a process.	1	1	0	100
Students will be able to understand short and simple texts about regular activities of teenagers.	1	1	0	100
Students will be able to express what they prefer, like and dislike.	1	1	0	100
Students will be able to interact with reasonable ease in structured situations and short conversations involving acceptance and refusal.	1	1	0	100

Sayısal (FEN)	Soru	Doğru	Yanlış	Boş	Net	Başarı
	20	13	7	0	10,67	% 53
Cevap Anahtarı	A	ABCCBCADBADADADCCBDB				
Cevaplarınız		dBCCBCADdAdAbADdbBac				

Fen	S	D	Y	B%
Mevsimlerin oluşumuna yönelik tahminlerde bulunur.	3	2	1	67
Sıvı basıncını etkileyen değişkenleri tahmin eder ve tahminlerini test eder.	3	1	2	33
DNA'nın yapısını model üzerinde gösterir.	2	2	0	100
Tek karakter çaprazlamaları ile ilgili problemler çözerek sonuçları hakkında yorum yapar.	2	2	0	100
İklim biliminin (klimatoloji) bir bilim dalı olduğunu ve bu alanda çalışan uzmanlara iklim bilimci (klimatolog) adı verildiğini açıklar.	1	1	0	100
Katı basıncını etkileyen değişkenleri deneyerek keşfeder.	4	1	3	25
Mutasyonla modifikasyon arasındaki farkları ile ilgili çıkarımlarda bulunur.	1	1	0	100
Akraba evliliklerinin genetik sonuçlarını tartışır.	1	1	0	100
İklim ve hava olayları arasındaki farkları açıklar.	1	0	1	0
Genetik mühendisliğini ve biyoteknolojileri ilişkilendirir.	1	1	0	100
Orneklerden yola çıkarak modifikasyonu açıklar.	1	1	0	100

# 8.SINIF SON VİRAJ 2.DENEME



312,919 % 40,98

MANİSA / ŞEHZADELER  
ÖZEL KEP ÇINAR KİŞİSEL GELİŞİM KURSU

2C - 0  
YAĞMUR SARI

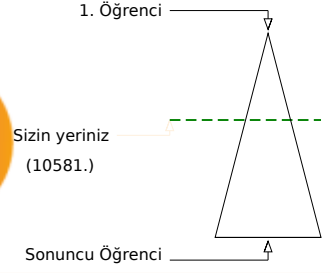
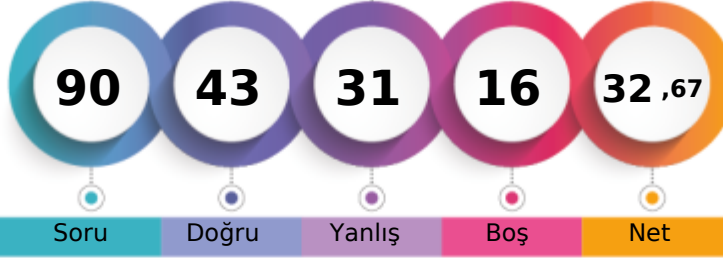

	Şube	Kurum	İlçe	İl	Genel
Öğrenci Sıra No	4	177	194	564	10581
Sınava Katılan Öğrenci Sayısı	6	203	225	797	25822
					% 40,98

	Soru	Doğru	Yanlış	Boş	Net	Başarı
<b>Sözel (TÜR)</b>	20	10	10	0	6,67	% 33
Cevap Anahtarı	A	BDBACDDBCADBADACC				
Cevaplarınız		cDBbabdCDbaaAdAcCACC				

Türkçe	S	D	Y	B%
Bağlamdan yararlanarak bilmediği kelime ve kelime gruplarının anlamını tahmin eder.	3	1	2	33
Metinde önemli noktaların vurgulanış biçimlerini kavrar.	1	1	0	100
Filiimsilerin cümledeki işlevlerini kavrar.	1	1	0	100
Metindeki söz sanatlarını tespit eder.	1	0	1	0
Noktalama işaretlerine dikkat ederek sesli ve sessiz okur.	1	0	1	0
Yazdıklarını düzenler.	1	0	1	0
Cümlenin öğelerini ayırır eder.	1	0	1	0
Görsellerle ilgili soruları cevaplar.	1	1	0	100
Grafik, tablo ve çizelgeyle sunulan bilgileri yorumlar.	2	1	1	50
Metinle ilgili soruları sorar.	1	0	1	0
Metin türlerini ayırır eder.	1	0	1	0
Metinde ele alınan sorunlara farklı çözümler üretir.	1	1	0	100
Metindeki yardımcı fikirleri belirler.	1	0	1	0
Metindeki iş ve işlem basamaklarını kavrar.	1	1	0	100
Okudukları ile ilgili çıkarımlarda bulunur.	1	1	0	100
Deyim, atasözü ve özdeyişlerin metne katkısını belirler.	1	1	0	100
Metnin içeriğini yorumlar.	1	1	0	100

	Soru	Doğru	Yanlış	Boş	Net	Başarı
<b>Sözel (DİN)</b>	10	5	5	0	3,33	% 33
Cevap Anahtarı	A	CDABDBCBCA				
Cevaplarınız		dDABcBCdbc				

Din K.ve A.B.	S	D	Y	B%
Kader ve kaza inancını ayet ve hadislerle açıklar.	3	1	2	33
Ayet el-Kürsî'yi okur, anlamını söyler.	1	1	0	100
Hz. Musa'nın (a.s.) hayatını ana hatlarıyla tanıtır.	1	1	0	100
Zekât ve sadaka ibadetini ayet ve hadislerle açıklar.	2	2	0	100
Kaza ve kader ile ilgili kavramları analiz eder.	1	0	1	0
İslam'ın paylaşma ve yardımlaşmaya verdiği önemi ayet ve hadisler ışığında yorumlar.	2	0	2	0

	Soru	Doğru	Yanlış	Boş	Net	Başarı
<b>Sayısal (MAT)</b>	20	8	6	6	6,00	% 30
Cevap Anahtarı	A	DBDACDCADBDDBCACBDABC				
Cevaplarınız		aB DCAda dd acABC				

Matematik	S	D	Y	B%
Üslü ifadelerle ilgili temel kuralları anlar, birbirine denk ifadeler oluşturur.	3	1	1	33
Ondalık ifadelerin kareköklerini belirler.	2	2	0	100
Kareköklü ifadelerde çarpma ve bölme işlemlerini yapar.	1	0	0	0
İki doğal sayının en büyük ortak bölenini (EBOB) ve en küçük ortak katını (EKOK) hesaplar, ilgili problemleri çözer.	3	0	1	0
Kareköklü bir ifade ile çarpıldığında, sonucu bir doğal sayı yapan çarpanlara örnek verir.	2	1	1	50
Tam kare olmayan kareköklü bir sayının hangi iki doğal sayı arasında olduğunu belirler.	2	1	0	50
Çok büyük ve çok küçük sayıları bilimsel gösterimle ifade eder ve karşılaştırır.	2	1	1	50
Verilen iki doğal sayının aralarında asal olup olmadığını belirler.	1	0	1	0
Kareköklü ifadelerde toplama ve çıkarma işlemlerini yapar.	1	0	1	0
Tam sayıların, tam sayı kuvvetlerini hesaplar.	1	0	0	0
Kareköklü bir ifadenin kök b şeklinde yazılır ve a kök b şeklindeki ifadede katsayıyı kök içine alır.	1	1	0	100
Verilen pozitif tam sayıların pozitif tam sayı çarpanlarını bulur, pozitif tam sayıların pozitif tam sayı çarpanlarını üslü if	1	1	0	100

	Soru	Doğru	Yanlış	Boş	Net	Başarı
<b>Sözel (TAR)</b>	10	6	3	1	5,00	% 50
Cevap Anahtarı	A	BDBCBCAADD				
Cevaplarınız		Bdd BbAdDD				

Tarih	S	D	Y	B%
Avrupa'daki gelişmelerin yansımaları bağlamında Osmanlı Devleti'nin yirminci yüzyılın başlarındaki siyasi ve sosyal durumu	1	1	0	100
Mustafa Kemal'in çocukluk ve öğrenim hayatından hareketle onun kişilik özelliklerinin oluşumu hakkında çıkarımlarda bulunur.	1	1	0	100
Birinci Dünya Savaşı'nın sebeplerini ve savaşın başlamasına yol açan gelişmeleri kavrar.	1	0	1	0
Birinci Dünya Savaşı'nda Osmanlı Devleti'nin durumu hakkında çıkarımlarda bulunur.	3	1	1	33
Gençlik döneminde Mustafa Kemal'in fikir hayatını etkileyen önemli kişileri ve olayları kavrar.	1	1	0	100
Kuvâ-yı Milliye'nin oluşum sürecini ve sonrasında meydana gelen gelişmeleri kavrar.	1	0	1	0
Millî Mücadele'nin hazırlık döneminde Mustafa Kemal'in yaptığı çalışmalarını analiz eder.	2	2	0	100

	Soru	Doğru	Yanlış	Boş	Net	Başarı
<b>Sözel (İNG)</b>	10	1	4	5	-0,33	% 0
Cevap Anahtarı	A	CADDCCBDBA				
Cevaplarınız		b Db d c				

İngilizce	S	D	Y	B%
Students will be able to understand short and simple invitation letters, cards and e-mails.	2	0	1	0
Students will be able to guess the meaning of unknown words from the text.	2	1	0	50
Students will be able to talk about regular activities of teenagers.	1	0	1	0
Students will be able to understand the overall meaning of short texts about a process.	1	0	0	0
Students will be able to give a simple description about a process.	1	0	1	0
Students will be able to understand short and simple texts about regular activities of teenagers.	1	0	0	0
Students will be able to express what they prefer, like and dislike.	1	0	1	0
Students will be able to interact with reasonable ease in structured situations and short conversations involving accor	1	0	0	0

	Soru	Doğru	Yanlış	Boş	Net	Başarı
<b>Sayısal (FEN)</b>	20	13	3	4	12,00	% 60
Cevap Anahtarı	A	ABCCBCADBADADADCCBDBCB				
Cevaplarınız		AdCCBCAD Ab ADCbB B				

Fen	S	D	Y	B%
Mevsimlerin oluşumuna yönelik tahminlerde bulunur.	3	2	1	67
Sıvı basıncını etkileyen değişkenleri tahmin eder ve tahminlerini test eder.	3	1	1	33
DNA'nın yapısını model üzerinde gösterir.	2	2	0	100
Tek karakter çaprazlamaları ile ilgili problemler çözerek sonuçları hakkında yorum yapar.	2	2	0	100
İklim biliminin (klimatoloji) bir bilim dalı olduğunu ve bu alanda çalışan uzmanlara iklim bilimci (klimatolog) adı verildiğini açıklar.	1	1	0	100
Katı basıncını etkileyen değişkenleri deneyerek keşfeder.	4	3	0	75
Mutasyonla modifikasyon arasındaki farkları ile ilgili çıkarımlarda bulunur.	1	0	1	0
Akraba evliliklerinin genetik sonuçlarını tartışır.	1	0	0	0
İklim ve hava olayları arasındaki farkı açıklar.	1	0	0	0
Genetik mühendisliğini ve biyoteknolojileri ilişkilendirir.	1	1	0	100
Orneklerden yola çıkarak modifikasyonu açıklar.	1	1	0	100

# 8.SINIF SON VİRAJ 2.DENEME



277,721 % 55,05

MANİSA / ŞEHZADELER  
ÖZEL KEP ÇINAR KİŞİSEL GELİŞİM KURSU

2C - 0  
YUSUF COŞKUN

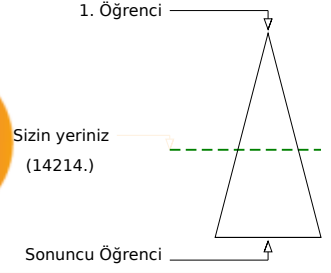

	Şube	Kurum	İlçe	İl	Genel
Öğrenci Sıra No	5	190	210	662	14214 % 55,05
Sınava Katılan Öğrenci Sayısı	6	203	225	797	25822

	Soru	Doğru	Yanlış	Boş	Net	Başarı
<b>Sözel (TÜR)</b>	20	13	7	0	10,67	% 53
Cevap Anahtarı	A	BDBACDBCADDBABADCACC				
Cevaplarınız		dDBdabBdDAaBABdDCACC				

Türkçe	S	D	Y	B%
Başlamadan yararlanarak bilmediği kelime ve kelime gruplarının anlamını tahmin eder.	3	1	2	33
Metinde önemli noktaların vurgulanış biçimlerini kavrar.	1	1	0	100
Filiimsilerin cümledeki işlevlerini kavrar.	1	1	0	100
Metindeki söz sanatlarını tespit eder.	1	0	1	0
Noktalama işaretlerini dikkat ederek sesli ve sessiz okur.	1	0	1	0
Yazdıklarını düzenler.	1	0	1	0
Cümlenin öğelerini ayırır eder.	1	1	0	100
Görsellerle ilgili soruları cevaplar.	1	0	1	0
Grafik, tablo ve çizelgeyle sunulan bilgileri yorumlar.	2	2	0	100
Metinle ilgili soruları sorar.	1	1	0	100
Metin türlerini ayırır eder.	1	0	1	0
Metinde ele alınan sorunlara farklı çözümler üretir.	1	1	0	100
Metindeki yardımcı fikirleri belirler.	1	1	0	100
Metindeki iş ve işlem basamaklarını kavrar.	1	1	0	100
Okudukları ile ilgili çıkarımlarda bulunur.	1	1	0	100
Deyim, atasözü ve özdeyişlerin metne katkısını belirler.	1	1	0	100
Metnin içeriğini yorumlar.	1	1	0	100

	Soru	Doğru	Yanlış	Boş	Net	Başarı
<b>Sözel (DİN)</b>	10	9	0	1	9,00	% 90
Cevap Anahtarı	A	CDABDBCBCA				
Cevaplarınız		C ABDBCBCA				

Din K.ve A.B.	S	D	Y	B%
Kader ve kaza inancını ayet ve hadislerle açıklar.	3	3	0	100
Ayet el-Kürsî'yi okur, anlamını söyler.	1	0	0	0
Hz. Musa'nın (a.s.) hayatını ana hatlarıyla tanıtır.	1	0	1	00
Zekât ve sadaka ibadetini ayet ve hadislerle açıklar.	2	2	0	100
Kaza ve kader ile ilgili kavramları analiz eder.	1	1	0	100
İslam'ın paylaşma ve yardımlaşmaya verdiği önemi ayet ve hadisler ışığında yorumlar.	2	2	0	100

	Soru	Doğru	Yanlış	Boş	Net	Başarı
<b>Sayısal (MAT)</b>	20	1	8	11	-1,67	% 0
Cevap Anahtarı	A	DBDACDCADDBDCBACBDABC				
Cevaplarınız		ad b ca Db d d				

Matematik	S	D	Y	B%
Üslü ifadelerle ilgili temel kuralları anlar, birbirine denk ifadeler oluşturur.	3	0	2	0
Ondalık ifadelerin kareköklerini belirler.	2	0	1	0
Kareköklü ifadelerde çarpma ve bölme işlemlerini yapar.	1	0	0	0
İki doğal sayının en büyük ortak bölenini (EBOB) ve en küçük ortak katını (EKOK) hesaplar, ilgili problemleri çözer.	3	0	1	0
Kareköklü bir ifade ile çarpıldığında, sonucu bir doğal sayı yapan çarpanlara örnek verir.	2	0	1	0
Tam kare olmayan kareköklü bir sayının hangi iki doğal sayı arasında olduğunu belirler.	2	1	0	50
Çok büyük ve çok küçük sayıları bilimsel gösterimle ifade eder ve karşılaştırır.	2	0	1	0
Verilen iki doğal sayının aralarında asal olup olmadığını belirler.	1	0	1	0
Kareköklü ifadelerde toplama ve çıkarma işlemlerini yapar.	1	0	0	0
Tam sayıların, tam sayı kuvvetlerini hesaplar.	1	0	0	0
Kareköklü bir ifadenin kök b şeklinde yazılır ve a kök b şeklindeki ifadede katsayıyı kök içine alır.	1	0	0	0
Verilen pozitif tam sayıların pozitif tam sayı çarpanlarını bulur, pozitif tam sayıların pozitif tam sayı çarpanlarını üslü if	1	0	1	0

	Soru	Doğru	Yanlış	Boş	Net	Başarı
<b>Sözel (TAR)</b>	10	8	2	0	7,33	% 73
Cevap Anahtarı	A	BDBCBCAADD				
Cevaplarınız		BbBCBdAADD				

Tarih	S	D	Y	B%
Avrupa'daki gelişmelerin yansımaları bağlamında Osmanlı Devleti'nin yirminci yüzyılın başlarındaki siyasi ve sosyal durumu	1	1	0	100
Mustafa Kemal'in çocukluk ve öğrenim hayatından hareketle onun kişilik özelliklerinin oluşumu hakkında çıkarımlarda bulunur.	1	0	1	0
Birinci Dünya Savaşı'nın sebeplerini ve savaşın başlamasına yol açan gelişmeleri kavrar.	1	1	0	100
Birinci Dünya Savaşı'nda Osmanlı Devleti'nin durumu hakkında çıkarımlarda bulunur.	3	2	1	67
Gençlik döneminde Mustafa Kemal'in fikir hayatını etkileyen önemli kişileri ve olayları kavrar.	1	1	0	100
Kuvâ-yı Milliye'nin oluşum sürecini ve sonrasında meydana gelen gelişmeleri kavrar.	1	1	0	100
Millî Mücadele'nin hazırlık döneminde Mustafa Kemal'in yaptığı çalışmalarını analiz eder.	2	2	0	100

	Soru	Doğru	Yanlış	Boş	Net	Başarı
<b>Sözel (İNG)</b>	10	2	2	6	1,33	% 13
Cevap Anahtarı	A	CADDCCBDBA				
Cevaplarınız		D aCd				

İngilizce	S	D	Y	B%
Students will be able to understand short and simple invitation letters, cards and e-mails.	2	0	0	0
Students will be able to guess the meaning of unknown words from the text.	2	1	0	50
Students will be able to talk about regular activities of teenagers.	1	0	0	0
Students will be able to understand the overall meaning of short texts about a process.	1	0	1	0
Students will be able to give a simple description about a process.	1	1	0	100
Students will be able to understand short and simple texts about regular activities of teenagers.	1	0	1	0
Students will be able to express what they prefer, like and dislike.	1	0	0	0
Students will be able to interact with reasonable ease in structured situations and short conversations involving accor	1	0	0	0

	Soru	Doğru	Yanlış	Boş	Net	Başarı
<b>Sayısal (FEN)</b>	20	7	12	1	3,00	% 15
Cevap Anahtarı	A	ABCCBCADBADADADCBBCB				
Cevaplarınız		cBCbBCBdDcbb dDdbacC				

Fen	S	D	Y	B%
Mevsimlerin oluşumuna yönelik tahminlerde bulunur.	3	1	2	33
Sıvı basıncını etkileyen değişkenleri tahmin eder ve tahminlerini test eder.	3	2	1	67
DNA'nın yapısını model üzerinde gösterir.	2	1	1	50
Tek karakter çaprazlamaları ile ilgili problemler çözerek sonuçları hakkında yorum yapar.	2	1	1	50
İklim biliminin (klimatoloji) bir bilim dalı olduğunu ve bu alanda çalışan uzmanlara iklim bilimci (klimatolog) adı verildiğini bilir.	1	0	1	00
Katı basıncını etkileyen değişkenleri deneyerek keşfeder.	4	1	3	25
Mutasyonla modifikasyon arasındaki farkları ile ilgili çıkarımlarda bulunur.	1	0	1	0
Akraba evliliklerinin genetik sonuçlarını tartışır.	1	0	1	0
İklim ve hava olayları arasındaki farkı açıklar.	1	0	0	0
Genetik mühendisliğini ve biyoteknolojiyi ilişkilendirir.	1	0	1	0
Orneklerden yola çıkarak modifikasyonu açıklar.	1	0	1	0

## 8.SINIF SON VİRAJ 2.DENEME



450,046

%

2,85

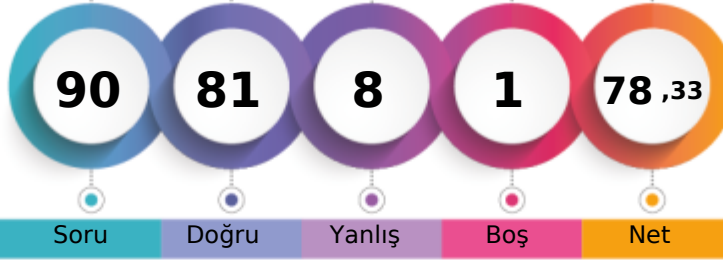
MANİSA / ŞEHZADELER  
ÖZEL KEP ÇINAR KİŞİSEL GELİŞİM KURSU3A - 0  
ARDA TAYLAN

1. Öğrenci

Sizin yeriniz  
(735.)

Sonuncu Öğrenci

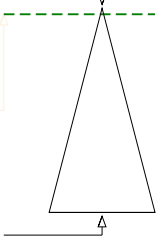

Öğrenci Sıra No	Şube	Kurum	İlçe	İl	Genel
8		17	19	52	735 % 2,85
Sınava Katılan Öğrenci Sayısı	13	203	225	797	25822

Sözel (TÜR)	Soru	Doğru	Yanlış	Boş	Net	Başarı
	20	16	4	0	14,67	% 73
Cevap Anahtarı	B	CCBDBACBDCADDBABADCA				
Cevaplarınız		CCdaBAaBDCADDBABdDCA				

Türkçe	S	D	Y	B%
Başlamdan yararlanarak bilmediği kelime ve kelime gruplarının anlamını tahmin eder.	3	1	2	33
Metinde önemli noktaların vurgulanış biçimlerini kavrar.	1	0	1	0
Filiimsilerin cümledeki işlevlerini kavrar.	1	1	0	100
Metindeki söz sanatlarını tespit eder.	1	1	0	100
Noktalama işaretlerine dikkat ederek sesli ve sessiz okur.	1	0	1	0
Yazdıklarını düzenler.	1	1	0	100
Cümlenin öğelerini ayırır eder.	1	1	0	100
Görsellerle ilgili soruları cevaplar.	1	1	0	100
Grafik, tablo ve çizelgeyle sunulan bilgileri yorumlar.	2	2	0	100
Metinle ilgili soruları sorar.	1	1	0	100
Metin türlerini ayırır eder.	1	1	0	100
Metinde ele alınan sorunlara farklı çözümler üretir.	1	1	0	100
Metindeki yardımcı fikirleri belirler.	1	1	0	100
Metindeki iş ve işlem basamaklarını kavrar.	1	1	0	100
Okudukları ile ilgili çıkarımlarda bulunur.	1	1	0	100
Deyim, atasözü ve özdeyişlerin metne katkısını belirler.	1	1	0	100
Metnin içeriğini yorumlar.	1	1	0	100

Sözel (DİN)	Soru	Doğru	Yanlış	Boş	Net	Başarı
	10	10	0	0	10,00	% 100
Cevap Anahtarı	B	CBCDADBDBAC				
Cevaplarınız		CBCDADBDBAC				

Din K.ve A.B.	S	D	Y	B%
Kader ve kaza inancını ayet ve hadislerle açıklar.	3	3	0	100
Ayet el-Kürsî'yi okur, anlamını söyler.	1	1	0	100
Hz. Musa'nın (a.s.) hayatını ana hatlarıyla tanıtır.	1	1	0	100
Zekât ve sadaka ibadetini ayet ve hadislerle açıklar.	2	2	0	100
Kaza ve kader ile ilgili kavramları analiz eder.	1	1	0	100
İslam'ın paylaşma ve yardımlaşmaya verdiği önemi ayet ve hadisler ışığında yorumlar.	2	2	0	100

Sayısal (MAT)	Soru	Doğru	Yanlış	Boş	Net	Başarı
	20	16	3	1	15,00	% 75
Cevap Anahtarı	B	ABCDBDACBDBADDBCBACC				
Cevaplarınız		dBCBDB CDBDADcaCBACC				

Matematik	S	D	Y	B%
Üslü ifadelerle ilgili temel kuralları anlar, birbirine denk ifadeler oluşturur.	3	2	0	67
Ondalık ifadelerin kareköklerini belirler.	2	2	0	100
Kareköklü ifadelerde çarpma ve bölme işlemlerini yapar.	1	1	0	100
İki doğal sayının en büyük ortak bölenini (EBOB) ve en küçük ortak katını (EKOK) hesaplar, ilgili problemleri çözer.	3	3	0	100
Kareköklü bir ifade ile çarpıldığında, sonucu bir doğal sayı yapan çarpanlara örnek verir.	2	1	1	50
Tam kare olmayan kareköklü bir sayının hangi iki doğal sayı arasında olduğunu belirler.	2	1	1	50
Çok büyük ve çok küçük sayıları bilimsel gösterimle ifade eder ve karşılaştırır.	2	2	0	100
Verilen iki doğal sayının aralarında asal olup olmadığını belirler.	1	1	0	100
Kareköklü ifadelerde toplama ve çıkarma işlemlerini yapar.	1	1	0	100
Tam sayıların, tam sayı kuvvetlerini hesaplar.	1	1	0	100
Kareköklü bir ifadenin kök b şeklinde yazılır ve a kök b şeklindeki ifadede katsayıyı kök içine alır.	1	0	1	0
Verilen pozitif tam sayıların pozitif tam sayı çarpanlarını bulur, pozitif tam sayıların pozitif tam sayı çarpanlarını üslü if	1	1	0	100

Sözel (TAR)	Soru	Doğru	Yanlış	Boş	Net	Başarı
	10	10	0	0	10,00	% 100
Cevap Anahtarı	B	DDBDBCBCAA				
Cevaplarınız		DDBDBCBCAA				

Tarih	S	D	Y	B%
Avrupa'daki gelişmelerin yansımaları bağlamında Osmanlı Devleti'nin yirminci yüzyılın başlarındaki siyasi ve sosyal durumu	1	1	0	100
Mustafa Kemal'in çocukluk ve öğrenim hayatından hareketle onun kişilik özelliklerinin oluşumu hakkında çıkarımlarda bulunur.	1	1	0	100
Birinci Dünya Savaşı'nın sebeplerini ve savaşın başlamasına yol açan gelişmeleri kavrar.	1	1	0	100
Birinci Dünya Savaşı'nda Osmanlı Devleti'nin durumu hakkında çıkarımlarda bulunur.	3	3	0	100
Gençlik döneminde Mustafa Kemal'in fikir hayatını etkileyen önemli kişileri ve olayları kavrar.	1	1	0	100
Kuvâ-yı Milliye'nin oluşum sürecini ve sonrasında meydana gelen gelişmeleri kavrar.	1	1	0	100
Millî Mücadele'nin hazırlık döneminde Mustafa Kemal'in yaptığı çalışmalarını analiz eder.	2	2	0	100

Sözel (İNG)	Soru	Doğru	Yanlış	Boş	Net	Başarı
	10	10	0	0	10,00	% 100
Cevap Anahtarı	B	DBACADCBCDC				
Cevaplarınız		DBACADCBCDC				

İngilizce	S	D	Y	B%
Students will be able to understand short and simple invitation letters, cards and e-mails.	2	2	0	100
Students will be able to guess the meaning of unknown words from the text.	2	2	0	100
Students will be able to talk about regular activities of teenagers.	1	1	0	100
Students will be able to understand the overall meaning of short texts about a process.	1	1	0	100
Students will be able to give a simple description about a process.	1	1	0	100
Students will be able to understand short and simple texts about regular activities of teenagers.	1	1	0	100
Students will be able to express what they prefer, like and dislike.	1	1	0	100
Students will be able to interact with reasonable ease in structured situations and short conversations involving acceptance	1	1	0	100

Sayısal (FEN)	Soru	Doğru	Yanlış	Boş	Net	Başarı
	20	19	1	0	18,67	% 93
Cevap Anahtarı	B	BCBACCBCADBADADCDAD				
Cevaplarınız		BCcABCCBCADBADADCDAD				

Fen	S	D	Y	B%
Mevsimlerin oluşumuna yönelik tahminlerde bulunur.	3	3	0	100
Sıvı basıncını etkileyen değişkenleri tahmin eder ve tahminlerini test eder.	3	3	0	100
DNA'nın yapısını model üzerinde gösterir.	2	2	0	100
Tek karakter çaprazlamaları ile ilgili problemler çözerek sonuçları hakkında yorum yapar.	2	2	0	100
İklim biliminin (klimatoloji) bir bilim dalı olduğunu ve bu alanda çalışan uzmanlara iklim bilimci (klimatolog) adı verildiğini açıklar.	1	1	0	100
Katı basıncını etkileyen değişkenleri deneyerek keşfeder.	4	3	1	75
Mutasyonla modifikasyon arasındaki farkları ile ilgili çıkarımlarda bulunur.	1	1	0	100
Akraba evliliklerinin genetik sonuçlarını tartışır.	1	1	0	100
İklim ve hava olayları arasındaki farkları açıklar.	1	1	0	100
Genetik mühendisliğini ve biyoteknolojileri ilişkilendirir.	1	1	0	100
Orneklerden yola çıkarak modifikasyonu açıklar.	1	1	0	100



## 8.SINIF SON VİRAJ 2.DENEME



471,563

%

0,70

MANİSA / ŞEHZADELER  
ÖZEL KEP ÇINAR KİŞİSEL GELİŞİM KURSU

3A - 0  
BEYLEM SARI

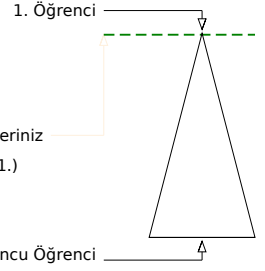
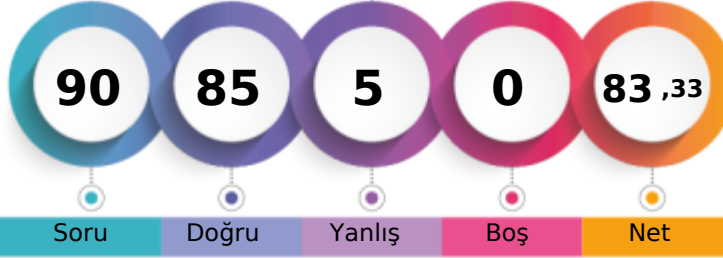

Şube	Kurum	İlçe	İl	Genel
Öğrenci Sıra No	2	3	3	9
Sınava Katılan Öğrenci Sayısı	13	203	225	797
				181 % 0,70
				25822

Sözel (TÜR)	Soru	Doğru	Yanlış	Boş	Net	Başarı
	20	18	2	0	17,33	% 87
Cevap Anahtarı	A	BDBACDBCDADBABADCACC				
Cevaplarınız		BaBACDBCDbDBABADCACC				

Türkçe	S	D	Y	B%
Başlamdan yararlanarak bilmediği kelime ve kelime gruplarının anlamını tahmin eder.	3	3	0	100
Metinde önemli noktaların vurgulanış biçimlerini kavrar.	1	0	1	0
Filiimsilerin cümledeki işlevlerini kavrar.	1	1	0	100
Metindeki söz sanatlarını tespit eder.	1	1	0	100
Noktalama işaretlerine dikkat ederek sesli ve sessiz okur.	1	1	0	100
Yazdıklarını düzenler.	1	1	0	100
Cümlenin öğelerini ayırır eder.	1	1	0	100
Görsellerle ilgili soruları cevaplar.	1	1	0	100
Grafik, tablo ve çizelgeyle sunulan bilgileri yorumlar.	2	2	0	100
Metinle ilgili soruları sorar.	1	0	1	0
Metin türlerini ayırır eder.	1	1	0	100
Metinde ele alınan sorunlara farklı çözümler üretir.	1	1	0	100
Metindeki yardımcı fikirleri belirler.	1	1	0	100
Metindeki iş ve işlem basamaklarını kavrar.	1	1	0	100
Okudukları ile ilgili çıkarımlarda bulunur.	1	1	0	100
Deyim, atasözü ve özdeyişlerin metne katkısını belirler.	1	1	0	100
Metnin içeriğini yorumlar.	1	1	0	100

Sözel (DİN)	Soru	Doğru	Yanlış	Boş	Net	Başarı
	10	10	0	0	10,00	% 100
Cevap Anahtarı	A	CDABDBCBCA				
Cevaplarınız		CDABDBCBCA				

Din K.ve A.B.	S	D	Y	B%
Kader ve kaza inancını ayet ve hadislerle açıklar.	3	3	0	100
Ayet el-Kürsî'yi okur, anlamını söyler.	1	1	0	100
Hz. Musa'nın (a.s.) hayatını ana hatlarıyla tanıtır.	1	1	0	100
Zekât ve sadaka ibadetini ayet ve hadislerle açıklar.	2	2	0	100
Kaza ve kader ile ilgili kavramları analiz eder.	1	1	0	100
İslam'ın paylaşma ve yardımlaşmaya verdiği önemi ayet ve hadisler ışığında yorumlar.	2	2	0	100

Sayısal (MAT)	Soru	Doğru	Yanlış	Boş	Net	Başarı
	20	18	2	0	17,33	% 87
Cevap Anahtarı	A	DBDACDCADBDCBACBDABC				
Cevaplarınız		DBDaACADBDcBACBDaCC				

Matematik	S	D	Y	B%
Üslü ifadelerle ilgili temel kuralları anlar, birbirine denk ifadeler oluşturur.	3	3	0	100
Ondalık ifadelerin kareköklerini belirler.	2	2	0	100
Kareköklü ifadelerde çarpma ve bölme işlemlerini yapar.	1	1	0	100
İki doğal sayının en büyük ortak bölenini (EBOB) ve en küçük ortak katını (EKOK) hesaplar, ilgili problemleri çözer.	3	2	1	67
Kareköklü bir ifade ile çarpıldığında, sonucu bir doğal sayı yapan çarpanlara örnek verir.	2	2	0	100
Tam kare olmayan kareköklü bir sayının hangi iki doğal sayı arasında olduğunu belirler.	2	2	0	100
Çok büyük ve çok küçük sayıları bilimsel gösterimle ifade eder ve karşılaştırır.	2	2	0	100
Verilen iki doğal sayının aralarında asal olup olmadığını belirler.	1	1	0	100
Kareköklü ifadelerde toplama ve çıkarma işlemlerini yapar.	1	1	0	100
Tam sayıların, tam sayı kuvvetlerini hesaplar.	1	1	0	100
Kareköklü bir ifadenin kök b şeklinde yazılır ve a kök b şeklindeki ifadede katsayıyı kök içine alır.	1	1	0	100
Verilen pozitif tam sayıların pozitif tam sayı çarpanlarını bulur, pozitif tam sayıların pozitif tam sayı çarpanlarını üslü if	1	0	1	0

Sözel (TAR)	Soru	Doğru	Yanlış	Boş	Net	Başarı
	10	10	0	0	10,00	% 100
Cevap Anahtarı	A	BDBCBCAADD				
Cevaplarınız		BDBCBCAADD				

Tarih	S	D	Y	B%
Avrupa'daki gelişmelerin yansımaları bağlamında Osmanlı Devleti'nin yirminci yüzyılın başlarındaki siyasi ve sosyal d	1	1	0	100
Mustafa Kemal'in çocukluk ve öğrenim hayatından hareketle onun kişilik özelliklerinin oluşumu hakkında çıkarımlarda	1	1	0	100
Birinci Dünya Savaşı'nın sebeplerini ve savaşın başlamasına yol açan gelişmeleri kavrar.	1	1	0	100
Birinci Dünya Savaşı'nda Osmanlı Devleti'nin durumu hakkında çıkarımlarda bulunur.	3	3	0	100
Gençlik döneminde Mustafa Kemal'in fikir hayatını etkileyen önemli kişileri ve olayları kavrar.	1	1	0	100
Kuvâ-yı Milliye'nin oluşum sürecini ve sonrasında meydana gelen gelişmeleri kavrar.	1	1	0	100
Millî Mücadele'nin hazırlık döneminde Mustafa Kemal'in yaptığı çalışmalarını analiz eder.	2	2	0	100

Sözel (İNG)	Soru	Doğru	Yanlış	Boş	Net	Başarı
	10	10	0	0	10,00	% 100
Cevap Anahtarı	A	CADDCCBDBA				
Cevaplarınız		CADDCCBDBA				

İngilizce	S	D	Y	B%
Students will be able to understand short and simple invitation letters, cards and e-mails.	2	2	0	100
Students will be able to guess the meaning of unknown words from the text.	2	2	0	100
Students will be able to talk about regular activities of teenagers.	1	1	0	100
Students will be able to understand the overall meaning of short texts about a process.	1	1	0	100
Students will be able to give a simple description about a process.	1	1	0	100
Students will be able to understand short and simple texts about regular activities of teenagers.	1	1	0	100
Students will be able to express what they prefer, like and dislike.	1	1	0	100
Students will be able to interact with reasonable ease in structured situations and short conversations involving accer	1	1	0	100

Sayısal (FEN)	Soru	Doğru	Yanlış	Boş	Net	Başarı
	20	19	1	0	18,67	% 93
Cevap Anahtarı	A	ABCCBCADBADADADDCBcBc				
Cevaplarınız		ABCCBCADBADADADDCBcC				

Fen	S	D	Y	B%
Mevsimlerin oluşumuna yönelik tahminlerde bulunur.	3	3	0	100
Sıvı basıncını etkileyen değişkenleri tahmin eder ve tahminlerini test eder.	3	3	0	100
DNA'nın yapısını model üzerinde gösterir.	2	2	0	100
Tek karakter çaprazlamaları ile ilgili problemler çözerek sonuçları hakkında yorum yapar.	2	2	0	100
İklim biliminin (klimatoloji) bir bilim dalı olduğunu ve bu alanda çalışan uzmanlara iklim bilimci (klimatolog) adı verildi	1	1	0	100
Katı basıncını etkileyen değişkenleri deneyerek keşfeder.	4	3	1	75
Mutasyonla modifikasyon arasındaki farkları ile ilgili çıkarımda bulunur.	1	1	0	100
Akraba evliliklerinin genetik sonuçlarını tartışır.	1	1	0	100
İklim ve hava olayları arasındaki farkı açıklar.	1	1	0	100
Genetik mühendisliğini ve biyoteknolojileri ilişkilendirir.	1	1	0	100
Orneklerden yola çıkarak modifikasyonu açıklar.	1	1	0	100

## 8.SINIF SON VİRAJ 2.DENEME



463,971

%

1,34

MANİSA / ŞEHZADELER  
ÖZEL KEP ÇINAR KİŞİSEL GELİŞİM KURSU

3A - 0  
ÇINAR BUZKURT

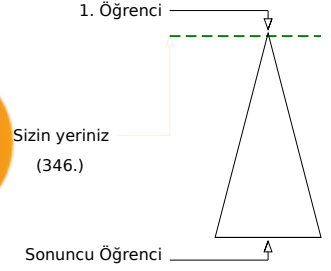

Şube	Kurum	İlçe	İl	Genel
Öğrenci Sıra No	4	7	23	346
Sınava Katılan Öğrenci Sayısı	13	203	797	25822
				% 1,34

Sözel (TÜR)	Soru	Doğru	Yanlış	Boş	Net	Başarı
	20	19	1	0	18,67	% 93
Cevap Anahtarı	A	BDBACDBCDADBABADCACC				
Cevaplarınız		aDBACDBCDADBABADCACC				

Türkçe	S	D	Y	B%
Başlamadan yararlanarak bilmediği kelime ve kelime gruplarının anlamını tahmin eder.	3	2	1	67
Metinde önemli noktaların vurgulanış biçimlerini kavrar.	1	1	0	100
Filiimsilerin cümledeki işlevlerini kavrar.	1	1	0	100
Metindeki söz sanatlarını tespit eder.	1	1	0	100
Noktalama işaretlerine dikkat ederek sesli ve sessiz okur.	1	1	0	100
Yazdıklarını düzenler.	1	1	0	100
Cümlenin öğelerini ayırır eder.	1	1	0	100
Görsellerle ilgili soruları cevaplar.	1	1	0	100
Grafik, tablo ve çizelgeyle sunulan bilgileri yorumlar.	2	2	0	100
Metinle ilgili soruları sorar.	1	1	0	100
Metin türlerini ayırır eder.	1	1	0	100
Metinde ele alınan sorunlara farklı çözümler üretir.	1	1	0	100
Metindeki yardımcı fikirleri belirler.	1	1	0	100
Metindeki iş ve işlem basamaklarını kavrar.	1	1	0	100
Okudukları ile ilgili çıkarımlarda bulunur.	1	1	0	100
Deyim, atasözü ve özdeyişlerin metne katkısını belirler.	1	1	0	100
Metnin içeriğini yorumlar.	1	1	0	100

Sözel (DİN)	Soru	Doğru	Yanlış	Boş	Net	Başarı
	10	10	0	0	10,00	% 100
Cevap Anahtarı	A	CDABDBCBCA				
Cevaplarınız		CDABDBCBCA				

Din K.ve A.B.	S	D	Y	B%
Kader ve kaza inancını ayet ve hadislerle açıklar.	3	3	0	100
Ayet el-Kürsî'yi okur, anlamını söyler.	1	1	0	100
Hz. Musa'nın (a.s.) hayatını ana hatlarıyla tanıtır.	1	1	0	100
Zekât ve sadaka ibadetini ayet ve hadislerle açıklar.	2	2	0	100
Kaza ve kader ile ilgili kavramları analiz eder.	1	1	0	100
İslam'ın paylaşma ve yardımlaşmaya verdiği önemi ayet ve hadisler ışığında yorumlar.	2	2	0	100

Sayısal (MAT)	Soru	Doğru	Yanlış	Boş	Net	Başarı
	20	17	3	0	16,00	% 80
Cevap Anahtarı	A	DBDACDCADBDCBACBDABC				
Cevaplarınız		DBDACcCADBDCBACaDABd				

Matematik	S	D	Y	B%
Üslü ifadelerle ilgili temel kuralları anlar, birbirine denk ifadeler oluşturur.	3	3	0	100
Ondalık ifadelerin kareköklerini belirler.	2	1	1	50
Kareköklü ifadelerde çarpma ve bölme işlemlerini yapar.	1	1	0	100
İki doğal sayının en büyük ortak bölenini (EBOB) ve en küçük ortak katını (EKOK) hesaplar, ilgili problemleri çözer.	3	3	0	100
Kareköklü bir ifade ile çarpıldığında, sonucu bir doğal sayı yapan çarpanlara örnek verir.	2	1	1	50
Tam kare olmayan kareköklü bir sayının hangi iki doğal sayı arasında olduğunu belirler.	2	2	0	100
Çok büyük ve çok küçük sayıları bilimsel gösterimle ifade eder ve karşılaştırır.	2	1	1	50
Verilen iki doğal sayının aralarında asal olup olmadığını belirler.	1	1	0	100
Kareköklü ifadelerde toplama ve çıkarma işlemlerini yapar.	1	1	0	100
Tam sayıların, tam sayı kuvvetlerini hesaplar.	1	1	0	100
Kareköklü bir ifadenin kök b şeklinde yazılır ve a kök b şeklindeki ifadede katsayıyı kök içine alır.	1	1	0	100
Verilen pozitif tam sayıların pozitif tam sayı çarpanlarını bulur, pozitif tam sayıların pozitif tam sayı çarpanlarını üslü if	1	1	0	100

Sözel (TAR)	Soru	Doğru	Yanlış	Boş	Net	Başarı
	10	9	1	0	8,67	% 87
Cevap Anahtarı	A	BDBCBCAADD				
Cevaplarınız		dDBCBCAADD				

Tarih	S	D	Y	B%
Avrupa'daki gelişmelerin yansımaları bağlamında Osmanlı Devleti'nin yirminci yüzyılın başlarındaki siyasi ve sosyal dt	1	0	1	0
Mustafa Kemal'in çocukluk ve öğrenim hayatından hareketle onun kişilik özelliklerinin oluşumu hakkında çıkarımlarda	1	1	0	100
Birinci Dünya Savaşı'nın sebeplerini ve savaşın başlamasına yol açan gelişmeleri kavrar.	1	1	0	100
Birinci Dünya Savaşı'nda Osmanlı Devleti'nin durumu hakkında çıkarımlarda bulunur.	3	3	0	100
Gençlik döneminde Mustafa Kemal'in fikir hayatını etkileyen önemli kişileri ve olayları kavrar.	1	1	0	100
Kuvâ-yı Milliye'nin oluşum sürecini ve sonrasında meydana gelen gelişmeleri kavrar.	1	1	0	100
Millî Mücadele'nin hazırlık döneminde Mustafa Kemal'in yaptığı çalışmalarını analiz eder.	2	2	0	100

Sözel (İNG)	Soru	Doğru	Yanlış	Boş	Net	Başarı
	10	10	0	0	10,00	% 100
Cevap Anahtarı	A	CADDCCBDBA				
Cevaplarınız		CADDCCBDBA				

İngilizce	S	D	Y	B%
Students will be able to understand short and simple invitation letters, cards and e-mails.	2	2	0	100
Students will be able to guess the meaning of unknown words from the text.	2	2	0	100
Students will be able to talk about regular activities of teenagers.	1	1	0	100
Students will be able to understand the overall meaning of short texts about a process.	1	1	0	100
Students will be able to give a simple description about a process.	1	1	0	100
Students will be able to understand short and simple texts about regular activities of teenagers.	1	1	0	100
Students will be able to express what they prefer, like and dislike.	1	1	0	100
Students will be able to interact with reasonable ease in structured situations and short conversations involving accer	1	1	0	100

Sayısal (FEN)	Soru	Doğru	Yanlış	Boş	Net	Başarı
	20	18	2	0	17,33	% 87
Cevap Anahtarı	A	ABCCBCADBADADADDCBCE				
Cevaplarınız		ABCCBCADBADADADcDDBCE				

Fen	S	D	Y	B%
Mevsimlerin oluşumuna yönelik tahminlerde bulunur.	3	3	0	100
Sıvı basıncını etkileyen değişkenleri tahmin eder ve tahminlerini test eder.	3	3	0	100
DNA'nın yapısını model üzerinde gösterir.	2	2	0	100
Tek karakter çaprazlamaları ile ilgili problemler çözerek sonuçları hakkında yorum yapar.	2	2	0	100
İklim biliminin (klimatoloji) bir bilim dalı olduğunu ve bu alanda çalışan uzmanlara iklim bilimci (klimatolog) adı verildiği	1	1	0	100
Katı basıncını etkileyen değişkenleri deneyerek keşfeder.	4	2	2	50
Mutasyonla modifikasyon arasındaki farkları ile ilgili çıkarımlarda bulunur.	1	1	0	100
Akraba evliliklerinin genetik sonuçlarını tartışır.	1	1	0	100
İklim ve hava olayları arasındaki farkı açıklar.	1	1	0	100
Genetik mühendisliğini ve biyoteknolojiyi ilişkilendirir.	1	1	0	100
Orneklerden yola çıkarak modifikasyonu açıklar.	1	1	0	100

## 8.SINIF SON VİRAJ 2.DENEME



438,273

4,60

MANİSA / ŞEHZADELER  
ÖZEL KEP ÇINAR KİŞİSEL GELİŞİM KURSU

3A - 0  
GÜLSU DOĞAN

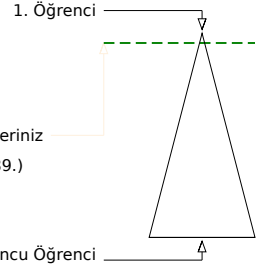

Öğrenci Sıra No	Şube	Kurum	İlçe	İl	Genel
11		30	33	89	1189 % 4,60
Sınava Katılan Öğrenci Sayısı	13	203	225	797	25822

Sözel (TÜR)	Soru	Doğru	Yanlış	Boş	Net	Başarı
	20	19	1	0	18,67	% 93
Cevap Anahtarı	B	CCBDBACBDCDADBABADCA				
Cevaplarınız		CCBDBACBDCdDBABADCA				

Türkçe	S	D	Y	B%
Bağlamdan yararlanarak bilmediği kelime ve kelime gruplarının anlamını tahmin eder.	3	3	0	100
Metinde önemli noktaların vurgulanış biçimlerini kavrar.	1	1	0	100
Filiimsilerin cümledeki işlevlerini kavrar.	1	1	0	100
Metindeki söz sanatlarını tespit eder.	1	1	0	100
Noktalama işaretlerine dikkat ederek sesli ve sessiz okur.	1	1	0	100
Yazdıklarını düzenler.	1	1	0	100
Cümlenin öğelerini ayırır eder.	1	1	0	100
Görsellerle ilgili soruları cevaplar.	1	1	0	100
Grafik, tablo ve çizelgeyle sunulan bilgileri yorumlar.	2	2	0	100
Metinle ilgili soruları sorar.	1	0	1	0
Metin türlerini ayırır eder.	1	1	0	100
Metinde ele alınan sorunlara farklı çözümler üretir.	1	1	0	100
Metindeki yardımcı fikirleri belirler.	1	1	0	100
Metindeki iş ve işlem basamaklarını kavrar.	1	1	0	100
Okudukları ile ilgili çıkarımlarda bulunur.	1	1	0	100
Deyim, atasözü ve özdeyişlerin metne katkısını belirler.	1	1	0	100
Metnin içeriğini yorumlar.	1	1	0	100

Sözel (DİN)	Soru	Doğru	Yanlış	Boş	Net	Başarı
	10	10	0	0	10,00	% 100
Cevap Anahtarı	B	CBCDADBDBAC				
Cevaplarınız		CBCDADBDBAC				

Din K.ve A.B.	S	D	Y	B%
Kader ve kaza inancını ayet ve hadislerle açıklar.	3	3	0	100
Ayet el-Kürsî'yi okur, anlamını söyler.	1	1	0	100
Hz. Musa'nın (a.s.) hayatını ana hatlarıyla tanıtır.	1	1	0	100
Zekât ve sadaka ibadetini ayet ve hadislerle açıklar.	2	2	0	100
Kaza ve kader ile ilgili kavramları analiz eder.	1	1	0	100
İslam'ın paylaşma ve yardımlaşmaya verdiği önemi ayet ve hadisler ışığında yorumlar.	2	2	0	100

Sayısal (MAT)	Soru	Doğru	Yanlış	Boş	Net	Başarı
	20	13	6	1	11,00	% 55
Cevap Anahtarı	B	ABCDBDACBDBADBDCBACC				
Cevaplarınız		dBCaBd dbaDADcDCBACC				

Matematik	S	D	Y	B%
Üslü ifadelerle ilgili temel kuralları anlar, birbirine denk ifadeler oluşturur.	3	1	1	33
Ondalık ifadelerin kareköklerini belirler.	2	2	0	100
Kareköklü ifadelerde çarpma ve bölme işlemlerini yapar.	1	1	0	100
İki doğal sayının en büyük ortak bölenini (EBOB) ve en küçük ortak katını (EKOK) hesaplar, ilgili problemleri çözer.	3	2	1	67
Kareköklü bir ifade ile çarpıldığında, sonucu bir doğal sayı yapan çarpanlara örnek verir.	2	0	2	0
Tam kare olmayan kareköklü bir sayının hangi iki doğal sayı arasında olduğunu belirler.	2	2	0	100
Çok büyük ve çok küçük sayıları bilimsel gösterimle ifade eder ve karşılaştırır.	2	1	1	50
Verilen iki doğal sayının aralarında asal olup olmadığını belirler.	1	1	0	100
Kareköklü ifadelerde toplama ve çıkarma işlemlerini yapar.	1	1	0	100
Tam sayıların, tam sayı kuvvetlerini hesaplar.	1	1	0	100
Kareköklü bir ifadenin kök b şeklinde yazılır ve a kök b şeklindeki ifadede katsayıyı kök içine alır.	1	0	1	0
Verilen pozitif tam sayıların pozitif tam sayı çarpanlarını bulur, pozitif tam sayıların pozitif tam sayı çarpanlarını üslü if	1	1	0	100

Sözel (TAR)	Soru	Doğru	Yanlış	Boş	Net	Başarı
	10	7	3	0	6,00	% 60
Cevap Anahtarı	B	DDBDBCBCAA				
Cevaplarınız		DbBDDCaCAA				

Tarih	S	D	Y	B%
Avrupa'daki gelişmelerin yansımaları bağlamında Osmanlı Devleti'nin yirminci yüzyılın başlarındaki siyasi ve sosyal d	1	1	0	100
Mustafa Kemal'in çocukluk ve öğrenim hayatından hareketle onun kişilik özelliklerinin oluşumu hakkında çıkarımlarda	1	1	0	100
Birinci Dünya Savaşı'nın sebeplerini ve savaşın başlamasına yol açan gelişmeleri kavrar.	1	0	1	0
Birinci Dünya Savaşı'nda Osmanlı Devleti'nin durumu hakkında çıkarımlarda bulunur.	3	2	1	67
Gençlik döneminde Mustafa Kemal'in fikir hayatını etkileyen önemli kişileri ve olayları kavrar.	1	1	0	100
Kuvâ-yı Milliye'nin oluşum sürecini ve sonrasında meydana gelen gelişmeleri kavrar.	1	1	0	100
Millî Mücadele'nin hazırlık döneminde Mustafa Kemal'in yaptığı çalışmalarını analiz eder.	2	1	1	50

Sözel (İNG)	Soru	Doğru	Yanlış	Boş	Net	Başarı
	10	10	0	0	10,00	% 100
Cevap Anahtarı	B	DBACADCBCDC				
Cevaplarınız		DBACADCBCDC				

İngilizce	S	D	Y	B%
Students will be able to understand short and simple invitation letters, cards and e-mails.	2	2	0	100
Students will be able to guess the meaning of unknown words from the text.	2	2	0	100
Students will be able to talk about regular activities of teenagers.	1	1	0	100
Students will be able to understand the overall meaning of short texts about a process.	1	1	0	100
Students will be able to give a simple description about a process.	1	1	0	100
Students will be able to understand short and simple texts about regular activities of teenagers.	1	1	0	100
Students will be able to express what they prefer, like and dislike.	1	1	0	100
Students will be able to interact with reasonable ease in structured situations and short conversations involving accer	1	1	0	100

Sayısal (FEN)	Soru	Doğru	Yanlış	Boş	Net	Başarı
	20	18	2	0	17,33	% 87
Cevap Anahtarı	B	BCBABCBCADBADADCDAD				
Cevaplarınız		BaBABCBCADBADADCCAD				

Fen	S	D	Y	B%
Mevsimlerin oluşumuna yönelik tahminlerde bulunur.	3	3	0	100
Sıvı basıncını etkileyen değişkenleri tahmin eder ve tahminlerini test eder.	3	1	2	33
DNA'nın yapısını model üzerinde gösterir.	2	2	0	100
Tek karakter çaprazlamaları ile ilgili problemler çözerek sonuçları hakkında yorum yapar.	2	2	0	100
İklim biliminin (klimatoloji) bir bilim dalı olduğunu ve bu alanda çalışan uzmanlara iklim bilimci (klimatolog) adı verildi	1	1	0	100
Katı basıncını etkileyen değişkenleri deneyerek keşfeder.	4	4	0	100
Mutasyonla modifikasyon arasındaki farklar ile ilgili çıkarımlarda bulunur.	1	1	0	100
Akraba evliliklerinin genetik sonuçlarını tartışır.	1	1	0	100
İklim ve hava olayları arasındaki farkı açıklar.	1	1	0	100
Genetik mühendisliğini ve biyoteknolojii ilişkilendirir.	1	1	0	100
Orneklerden yola çıkarak modifikasyonu açıklar.	1	1	0	100

## 8.SINIF SON VİRAJ 2.DENEME



389,701 % 15,76

MANİSA / ŞEHZADELER  
ÖZEL KEP ÇINAR KİŞİSEL GELİŞİM KURSU

3A - 0  
HİRA NUR SAVAŞ

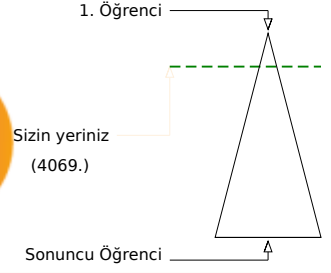
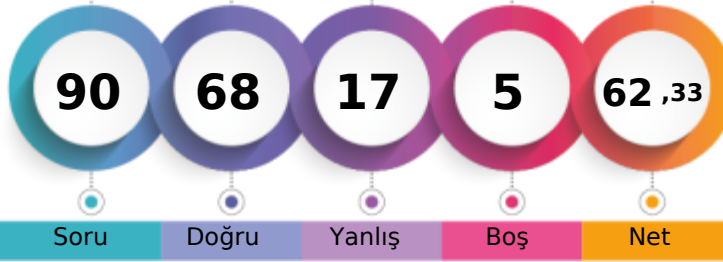

	Şube	Kurum	İlçe	İl	Genel	
Öğrenci Sıra No	13	82	91	288	4069	% 15,76
Sınava Katılan Öğrenci Sayısı	13	203	225	797	25822	

	Soru	Doğru	Yanlış	Boş	Net	Başarı
<b>Sözel (TÜR)</b>	20	17	3	0	16,00	% 80
Cevap Anahtarı	B	CCBDBACBDCADDBABADCA				
Cevaplarınız		CCBaBACbBCDADDBABdDCA				

Türkçe	S	D	Y	B%
Bağlamdan yararlanarak bilmediği kelime ve kelime gruplarının anlamını tahmin eder.	3	2	1	67
Metinde önemli noktaların vurgulanış biçimlerini kavrar.	1	0	1	0
Filiisilerin cümledeki işlevlerini kavrar.	1	1	0	100
Metindeki söz sanatlarını tespit eder.	1	1	0	100
Noktalama işaretlerine dikkat ederek sesli ve sessiz okur.	1	1	0	100
Yazdıklarını düzenler.	1	0	1	0
Cümlenin öğelerini ayırır eder.	1	1	0	100
Görsellerle ilgili soruları cevaplar.	1	1	0	100
Grafik, tablo ve çizelgeyle sunulan bilgileri yorumlar.	2	2	0	100
Metinle ilgili soruları sorar.	1	1	0	100
Metin türlerini ayırır eder.	1	1	0	100
Metinde ele alınan sorunlara farklı çözümler üretir.	1	1	0	100
Metindeki yardımcı fikirleri belirler.	1	1	0	100
Metindeki iş ve işlem basamaklarını kavrar.	1	1	0	100
Okudukları ile ilgili çıkarımlarda bulunur.	1	1	0	100
Deyim, atasözü ve özdeyişlerin metne katkısını belirler.	1	1	0	100
Metnin içeriğini yorumlar.	1	1	0	100

	Soru	Doğru	Yanlış	Boş	Net	Başarı
<b>Sözel (TAR)</b>	10	9	1	0	8,67	% 87
Cevap Anahtarı	B	DDBDBCBCAA				
Cevaplarınız		DDBDBCBCdAA				

Tarih	S	D	Y	B%
Avrupa'daki gelişmelerin yansımaları bağlamında Osmanlı Devleti'nin yirminci yüzyılın başlarındaki siyasi ve sosyal durumu hakkında çıkarımlarda bulunur.	1	1	0	100
Mustafa Kemal'in çocukluk ve öğrenim hayatından hareketle onun kişilik özelliklerinin oluşumu hakkında çıkarımlarda bulunur.	1	1	0	100
Birinci Dünya Savaşı'nın sebeplerini ve savaşın başlamasına yol açan gelişmeleri kavrar.	1	1	0	100
Birinci Dünya Savaşı'nda Osmanlı Devleti'nin durumu hakkında çıkarımlarda bulunur.	3	2	1	67
Gençlik döneminde Mustafa Kemal'in fikir hayatını etkileyen önemli kişileri ve olayları kavrar.	1	1	0	100
Kuvâ-yı Milliye'nin oluşum sürecini ve sonrasında meydana gelen gelişmeleri kavrar.	1	1	0	100
Millî Mücadele'nin hazırlık döneminde Mustafa Kemal'in yaptığı çalışmalarını analiz eder.	2	2	0	100

	Soru	Doğru	Yanlış	Boş	Net	Başarı
<b>Sözel (DİN)</b>	10	10	0	0	10,00	% 100
Cevap Anahtarı	B	CBCDADBDBAC				
Cevaplarınız		CBCDADBDBAC				

Din K.ve A.B.	S	D	Y	B%
Kader ve kaza inancını ayet ve hadislerle açıklar.	3	3	0	100
Ayet el-Kürsî'yi okur, anlamını söyler.	1	1	0	100
Hz. Musa'nın (a.s.) hayatını ana hatlarıyla tanıtır.	1	1	0	100
Zekât ve sadaka ibadetini ayet ve hadislerle açıklar.	2	2	0	100
Kaza ve kader ile ilgili kavramları analiz eder.	1	1	0	100
İslam'ın paylaşma ve yardımlaşmaya verdiği önemi ayet ve hadisler ışığında yorumlar.	2	2	0	100

	Soru	Doğru	Yanlış	Boş	Net	Başarı
<b>Sözel (İNG)</b>	10	9	1	0	8,67	% 87
Cevap Anahtarı	B	DBACADCBCD				
Cevaplarınız		DBACADCBCaC				

İngilizce	S	D	Y	B%
Students will be able to understand short and simple invitation letters, cards and e-mails.	2	2	0	100
Students will be able to guess the meaning of unknown words from the text.	2	2	0	100
Students will be able to talk about regular activities of teenagers.	1	0	1	0
Students will be able to understand the overall meaning of short texts about a process.	1	1	0	100
Students will be able to give a simple description about a process.	1	1	0	100
Students will be able to understand short and simple texts about regular activities of teenagers.	1	1	0	100
Students will be able to express what they prefer, like and dislike.	1	1	0	100
Students will be able to interact with reasonable ease in structured situations and short conversations involving accor	1	1	0	100

	Soru	Doğru	Yanlış	Boş	Net	Başarı
<b>Sayısal (MAT)</b>	20	7	9	4	4,00	% 20
Cevap Anahtarı	B	ABCDBDACDBDADBCBACC				
Cevaplarınız		ccbaB A ca ADBbCdAd				

Matematik	S	D	Y	B%
Üslü ifadelerle ilgili temel kuralları anlar, birbirine denk ifadeler oluşturur.	3	2	1	67
Ondalık ifadelerin kareköklerini belirler.	2	1	1	50
Kareköklü ifadelerde çarpma ve bölme işlemlerini yapar.	1	0	0	0
İki doğal sayının en büyük ortak bölenini (EBOB) ve en küçük ortak katını (EKOK) hesaplar, ilgili problemleri çözer.	3	0	1	0
Kareköklü bir ifade ile çarpıldığında, sonucu bir doğal sayı yapan çarpanlara örnek verir.	2	1	1	50
Tam kare olmayan kareköklü bir sayının hangi iki doğal sayı arasında olduğunu belirler.	2	0	1	0
Çok büyük ve çok küçük sayıları bilimsel gösterimle ifade eder ve karşılaştırır.	2	1	1	50
Verilen iki doğal sayının aralarında asal olup olmadığını belirler.	1	1	0	100
Kareköklü ifadelerde toplama ve çıkarma işlemlerini yapar.	1	0	1	0
Tam sayıların, tam sayı kuvvetlerini hesaplar.	1	1	0	100
Kareköklü bir ifadenin kök b şeklinde yazılır ve a kök b şeklindeki ifadede katsayıyı kök içine alır.	1	0	1	0
Verilen pozitif tam sayıların pozitif tam sayı çarpanlarını bulur, pozitif tam sayıların pozitif tam sayı çarpanlarını üslü if	1	0	1	0

	Soru	Doğru	Yanlış	Boş	Net	Başarı
<b>Sayısal (FEN)</b>	20	16	3	1	15,00	% 75
Cevap Anahtarı	B	BCBABCBCADBADCDAD				
Cevaplarınız		BaccBCCBCAD ADADCDAD				

Fen	S	D	Y	B%
Mevsimlerin oluşumuna yönelik tahminlerde bulunur.	3	2	1	67
Sıvı basıncını etkileyen değişkenleri tahmin eder ve tahminlerini test eder.	3	2	1	67
DNA'nın yapısını model üzerinde gösterir.	2	2	0	100
Tek karakter çaprazlamaları ile ilgili problemler çözerek sonuçları hakkında yorum yapar.	2	2	0	100
İklim biliminin (klimatoloji) bir bilim dalı olduğunu ve bu alanda çalışan uzmanlara iklim bilimci (klimatolog) adı verildiğini açıklar.	1	1	0	100
Katı basıncını etkileyen değişkenleri deneyerek keşfeder.	4	2	1	50
Mutasyonla modifikasyon arasındaki farkları ile ilgili çıkarımlarda bulunur.	1	1	0	100
Akraba evliliklerinin genetik sonuçlarını tartışır.	1	1	0	100
İklim ve hava olayları arasındaki farkları açıklar.	1	1	0	100
Genetik mühendisliğini ve biyoteknolojileri ilişkilendirir.	1	1	0	100
Orneklerden yola çıkarak modifikasyonu açıklar.	1	1	0	100

# 8.SINIF SON VİRAJ 2.DENEME



450,287 % 2,80

MANİSA / ŞEHZADELER  
ÖZEL KEP ÇINAR KİŞİSEL GELİŞİM KURSU

3A - 0  
KÜBRA NUR TARI

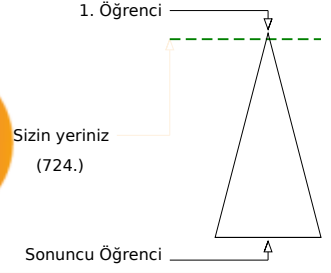
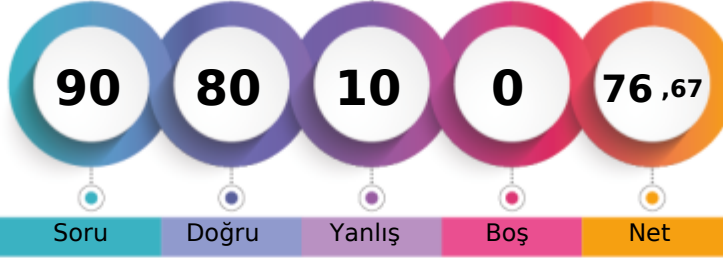

Öğrenci Sıra No	Şube	Kurum	İlçe	İl	Genel
7		16	18	50	724 % 2,80
Sınava Katılan Öğrenci Sayısı	13	203	225	797	25822

Sözel (TÜR)	Soru	Doğru	Yanlış	Boş	Net	Başarı
	20	18	2	0	17,33	% 87
Cevap Anahtarı	B	CCBDBACBDCDADBABADCA				
Cevaplarınız		CCBaBACBDCdDBABADCA				

Türkçe	S	D	Y	B%
Bağlamdan yararlanarak bilmediği kelime ve kelime gruplarının anlamını tahmin eder.	3	3	0	100
Metinde önemli noktaların vurgulanış biçimlerini kavrar.	1	0	1	0
Filiimsilerin cümledeki işlevlerini kavrar.	1	1	0	100
Metindeki söz sanatlarını tespit eder.	1	1	0	100
Noktalama işaretlerine dikkat ederek sesli ve sessiz okur.	1	1	0	100
Yazdıklarını düzenler.	1	1	0	100
Cümlenin öğelerini ayırır eder.	1	1	0	100
Görsellerle ilgili soruları cevaplar.	1	1	0	100
Grafik, tablo ve çizelgeyle sunulan bilgileri yorumlar.	2	2	0	100
Metinle ilgili sorular sorar.	1	0	1	0
Metin türlerini ayırır eder.	1	1	0	100
Metinde ele alınan sorunlara farklı çözümler üretir.	1	1	0	100
Metindeki yardımcı fikirleri belirler.	1	1	0	100
Metindeki iş ve işlem basamaklarını kavrar.	1	1	0	100
Okudukları ile ilgili çıkarımlarda bulunur.	1	1	0	100
Deyim, atasözü ve özdeyişlerin metne katkısını belirler.	1	1	0	100
Metnin içeriğini yorumlar.	1	1	0	100

Sözel (TAR)	Soru	Doğru	Yanlış	Boş	Net	Başarı
	10	8	2	0	7,33	% 73
Cevap Anahtarı	B	DDBDBCBCAA				
Cevaplarınız		cbBDBCBCAA				

Tarih	S	D	Y	B%
Avrupa'daki gelişmelerin yansımaları bağlamında Osmanlı Devleti'nin yirminci yüzyılın başlarındaki siyasi ve sosyal durumu hakkında bilgi verir.	1	1	0	100
Mustafa Kemal'in çocukluk ve öğrenim hayatından hareketle onun kişilik özelliklerinin oluşumu hakkında çıkarımlarda bulunur.	1	1	0	100
Birinci Dünya Savaşı'nın sebeplerini ve savaşın başlamasına yol açan gelişmeleri kavrar.	1	1	0	100
Birinci Dünya Savaşı'nda Osmanlı Devleti'nin durumu hakkında çıkarımlarda bulunur.	3	3	0	100
Gençlik döneminde Mustafa Kemal'in fikir hayatını etkileyen önemli kişileri ve olayları kavrar.	1	1	0	100
Kuvâ-yı Milliye'nin oluşum sürecini ve sonrasında meydana gelen gelişmeleri kavrar.	1	1	0	100
Millî Mücadele'nin hazırlık döneminde Mustafa Kemal'in yaptığı çalışmalarını analiz eder.	2	0	2	0

Sözel (DİN)	Soru	Doğru	Yanlış	Boş	Net	Başarı
	10	10	0	0	10,00	% 100
Cevap Anahtarı	B	CBCDADBAC				
Cevaplarınız		CBCDADBAC				

Din K.ve A.B.	S	D	Y	B%
Kader ve kaza inancını ayet ve hadislerle açıklar.	3	3	0	100
Ayet el-Kürsî'yi okur, anlamını söyler.	1	1	0	100
Hz. Musa'nın (a.s.) hayatını ana hatlarıyla tanıtır.	1	1	0	100
Zekât ve sadaka ibadetini ayet ve hadislerle açıklar.	2	2	0	100
Kaza ve kader ile ilgili kavramları analiz eder.	1	1	0	100
İslam'ın paylaşma ve yardımlaşmaya verdiği önemi ayet ve hadisler ışığında yorumlar.	2	2	0	100

Sözel (İNG)	Soru	Doğru	Yanlış	Boş	Net	Başarı
	10	10	0	0	10,00	% 100
Cevap Anahtarı	B	DBACADCBCD				
Cevaplarınız		DBACADCBCD				

İngilizce	S	D	Y	B%
Students will be able to understand short and simple invitation letters, cards and e-mails.	2	2	0	100
Students will be able to guess the meaning of unknown words from the text.	2	2	0	100
Students will be able to talk about regular activities of teenagers.	1	1	0	100
Students will be able to understand the overall meaning of short texts about a process.	1	1	0	100
Students will be able to give a simple description about a process.	1	1	0	100
Students will be able to understand short and simple texts about regular activities of teenagers.	1	1	0	100
Students will be able to express what they prefer, like and dislike.	1	1	0	100
Students will be able to interact with reasonable ease in structured situations and short conversations involving accor	1	1	0	100

Sayısal (MAT)	Soru	Doğru	Yanlış	Boş	Net	Başarı
	20	16	4	0	14,67	% 73
Cevap Anahtarı	B	ABCDBDACBDBADBDCBACC				
Cevaplarınız		ABdDBDAdDaDADBDCBaDc				

Matematik	S	D	Y	B%
Üslü ifadelerle ilgili temel kuralları anlar, birbirine denk ifadeler oluşturur.	3	3	0	100
Ondalık ifadelerin kareköklerini belirler.	2	1	1	50
Kareköklü ifadelerde çarpma ve bölme işlemlerini yapar.	1	1	0	100
İki doğal sayının en büyük ortak bölenini (EBOB) ve en küçük ortak katını (EKOK) hesaplar, ilgili problemleri çözer.	3	1	2	33
Kareköklü bir ifade ile çarpıldığında, sonucu bir doğal sayı yapan çarpanlara örnek verir.	2	2	0	100
Tam kare olmayan kareköklü bir sayının hangi iki doğal sayı arasında olduğunu belirler.	2	2	0	100
Çok büyük ve çok küçük sayıları bilimsel gösterimle ifade eder ve karşılaştırır.	2	1	1	50
Verilen iki doğal sayının aralarında asal olup olmadığını belirler.	1	1	0	100
Kareköklü ifadelerde toplama ve çıkarma işlemlerini yapar.	1	1	0	100
Tam sayıların, tam sayı kuvvetlerini hesaplar.	1	1	0	100
Kareköklü bir ifadenin kök b şeklinde yazılır ve a kök b şeklindeki ifadede katsayıyı kök içine alır.	1	1	0	100
Verilen pozitif tam sayıların pozitif tam sayı çarpanlarını bulur, pozitif tam sayıların pozitif tam sayı çarpanlarını üslü if	1	1	0	100

Sayısal (FEN)	Soru	Doğru	Yanlış	Boş	Net	Başarı
	20	18	2	0	17,33	% 87
Cevap Anahtarı	B	BCBACCBCADBADADCDAD				
Cevaplarınız		BCcABCCBCADBADADCCAD				

Fen	S	D	Y	B%
Mevsimlerin oluşumuna yönelik tahminlerde bulunur.	3	3	0	100
Sıvı basıncını etkileyen değişkenleri tahmin eder ve tahminlerini test eder.	3	2	1	67
DNA'nın yapısını model üzerinde gösterir.	2	2	0	100
Tek karakter çaprazlamaları ile ilgili problemler çözerek sonuçları hakkında yorum yapar.	2	2	0	100
İklim biliminin (klimatoloji) bir bilim dalı olduğunu ve bu alanda çalışan uzmanlara iklim bilimci (klimatolog) adı verildiğini açıklar.	1	1	0	100
Katı basıncını etkileyen değişkenleri deneyerek keşfeder.	4	3	1	75
Mutasyonla modifikasyon arasındaki farkları ile ilgili çıkarımlarda bulunur.	1	1	0	100
Akraba evliliklerinin genetik sonuçlarını tartışır.	1	1	0	100
İklim ve hava olayları arasındaki farkları açıklar.	1	1	0	100
Genetik mühendisliğini ve biyoteknolojileri ilişkilendirir.	1	1	0	100
Orneklerden yola çıkarak modifikasyonu açıklar.	1	1	0	100

# 8.SINIF SON VİRAJ 2.DENEME



472,969

%

0,62

MANİSA / ŞEHZADELER  
ÖZEL KEP ÇINAR KİŞİSEL GELİŞİM KURSU

3A - 0  
MEHMET YAVUZ GÖRAL

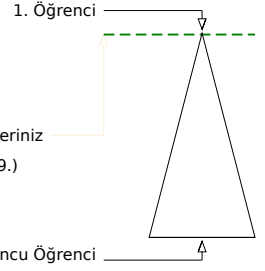
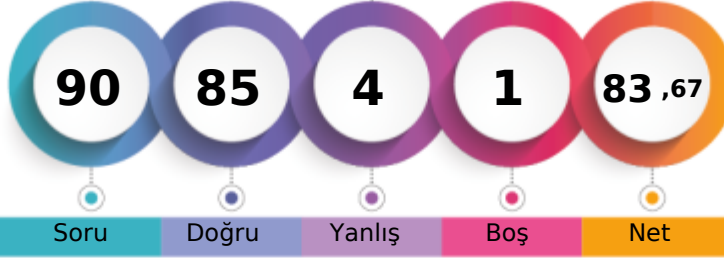

Soru Doğru Yanlış Boş Net

	Şube	Kurum	İlçe	İl	Genel
Öğrenci Sıra No	1	2	2	7	159 % 0,62
Sınava Katılan Öğrenci Sayısı	13	203	225	797	25822

	Soru	Doğru	Yanlış	Boş	Net	Başarı
<b>Sözel (TÜR)</b>	20	19	0	1	19,00	% 95
Cevap Anahtarı	B	CCBDBACBDCDADDBABADCA				
Cevaplarınız		CCBDBACBDCD DBABADCA				

Türkçe	S	D	Y	B%
Bağlamdan yararlanarak bilmediği kelime ve kelime gruplarının anlamını tahmin eder.	3	3	0	100
Metinde önemli noktaların vurgulanış biçimlerini kavrar.	1	1	0	100
Filiimsilerin cümledeki işlevlerini kavrar.	1	1	0	100
Metindeki söz sanatlarını tespit eder.	1	1	0	100
Noktalama işaretlerine dikkat ederek sesli ve sessiz okur.	1	1	0	100
Yazdıklarını düzenler.	1	1	0	100
Cümlenin öğelerini ayırır eder.	1	1	0	100
Görsellerle ilgili soruları cevaplar.	1	1	0	100
Grafik, tablo ve çizelgeyle sunulan bilgileri yorumlar.	2	2	0	100
Metinle ilgili soruları sorar.	1	0	0	0
Metin türlerini ayırır eder.	1	1	0	100
Metinde ele alınan sorunlara farklı çözümler üretir.	1	1	0	100
Metindeki yardımcı fikirleri belirler.	1	1	0	100
Metindeki iş ve işlem basamaklarını kavrar.	1	1	0	100
Okudukları ile ilgili çıkarımlarda bulunur.	1	1	0	100
Deyim, atasözü ve özdeyişlerin metne katkısını belirler.	1	1	0	100
Metnin içeriğini yorumlar.	1	1	0	100

	Soru	Doğru	Yanlış	Boş	Net	Başarı
<b>Sözel (DİN)</b>	10	10	0	0	10,00	% 100
Cevap Anahtarı	B	CBCDADBDBAC				
Cevaplarınız		CBCDADBDBAC				

Din K.ve A.B.	S	D	Y	B%
Kader ve kaza inancını ayet ve hadislerle açıklar.	3	3	0	100
Ayet el-Kürsî'yi okur, anlamını söyler.	1	1	0	100
Hz. Musa'nın (a.s.) hayatını ana hatlarıyla tanıtır.	1	1	0	100
Zekât ve sadaka ibadetini ayet ve hadislerle açıklar.	2	2	0	100
Kaza ve kader ile ilgili kavramları analiz eder.	1	1	0	100
İslam'ın paylaşma ve yardımlaşmaya verdiği önemi ayet ve hadisler ışığında yorumlar.	2	2	0	100

	Soru	Doğru	Yanlış	Boş	Net	Başarı
<b>Sayısal (MAT)</b>	20	16	4	0	14,67	% 73
Cevap Anahtarı	B	ABCDBDACBDBADDBCBACC				
Cevaplarınız		dBCaBDACDcDADDBCBACa				

Matematik	S	D	Y	B%
Üslü ifadelerle ilgili temel kuralları anlar, birbirine denk ifadeler oluşturur.	3	2	1	67
Ondalık ifadelerin kareköklerini belirler.	2	2	0	100
Kareköklü ifadelerde çarpma ve bölme işlemlerini yapar.	1	1	0	100
İki doğal sayının en büyük ortak bölenini (EBOB) ve en küçük ortak katını (EKOK) hesaplar, ilgili problemleri çözer.	3	3	0	100
Kareköklü bir ifade ile çarpıldığında, sonucu bir doğal sayı yapan çarpanlara örnek verir.	2	2	0	100
Tam kare olmayan kareköklü bir sayının hangi iki doğal sayı arasında olduğunu belirler.	2	1	1	50
Çok büyük ve çok küçük sayıları bilimsel gösterimle ifade eder ve karşılaştırır.	2	1	1	50
Verilen iki doğal sayının aralarında asal olup olmadığını belirler.	1	1	0	100
Kareköklü ifadelerde toplama ve çıkarma işlemlerini yapar.	1	1	0	100
Tam sayıların, tam sayı kuvvetlerini hesaplar.	1	1	0	100
Kareköklü bir ifadenin kök b şeklinde yazılır ve a kök b şeklindeki ifadede katsayıyı kök içine alır.	1	1	0	100
Verilen pozitif tam sayıların pozitif tam sayı çarpanlarını bulur, pozitif tam sayıların pozitif tam sayı çarpanlarını üslü if	1	1	0	100

	Soru	Doğru	Yanlış	Boş	Net	Başarı
<b>Sözel (TAR)</b>	10	10	0	0	10,00	% 100
Cevap Anahtarı	B	DDBDBCBCAA				
Cevaplarınız		DDBDBCBCAA				

Tarih	S	D	Y	B%
Avrupa'daki gelişmelerin yansımaları bağlamında Osmanlı Devleti'nin yirminci yüzyılın başlarındaki siyasi ve sosyal dı	1	1	0	100
Mustafa Kemal'in çocukluk ve öğrenim hayatından hareketle onun kişilik özelliklerinin oluşumu hakkında çıkarımlarda	1	1	0	100
Birinci Dünya Savaşı'nın sebeplerini ve savaşın başlamasına yol açan gelişmeleri kavrar.	1	1	0	100
Birinci Dünya Savaşı'nda Osmanlı Devleti'nin durumu hakkında çıkarımlarda bulunur.	3	3	0	100
Gençlik döneminde Mustafa Kemal'in fikir hayatını etkileyen önemli kişileri ve olayları kavrar.	1	1	0	100
Kuvâ-yı Milliye'nin oluşum sürecini ve sonrasında meydana gelen gelişmeleri kavrar.	1	1	0	100
Millî Mücadele'nin hazırlık döneminde Mustafa Kemal'in yaptığı çalışmalarını analiz eder.	2	2	0	100

	Soru	Doğru	Yanlış	Boş	Net	Başarı
<b>Sözel (İNG)</b>	10	10	0	0	10,00	% 100
Cevap Anahtarı	B	DBACADCBCDC				
Cevaplarınız		DBACADCBCDC				

İngilizce	S	D	Y	B%
Students will be able to understand short and simple invitation letters, cards and e-mails.	2	2	0	100
Students will be able to guess the meaning of unknown words from the text.	2	2	0	100
Students will be able to talk about regular activities of teenagers.	1	1	0	100
Students will be able to understand the overall meaning of short texts about a process.	1	1	0	100
Students will be able to give a simple description about a process.	1	1	0	100
Students will be able to understand short and simple texts about regular activities of teenagers.	1	1	0	100
Students will be able to express what they prefer, like and dislike.	1	1	0	100
Students will be able to interact with reasonable ease in structured situations and short conversations involving accer	1	1	0	100

	Soru	Doğru	Yanlış	Boş	Net	Başarı
<b>Sayısal (FEN)</b>	20	20	0	0	20,00	% 100
Cevap Anahtarı	B	BCBABCBCADBADADCDAD				
Cevaplarınız		BCBABCBCADBADADCDAD				

Fen	S	D	Y	B%
Mevsimlerin oluşumuna yönelik tahminlerde bulunur.	3	3	0	100
Sıvı basıncını etkileyen değişkenleri tahmin eder ve tahminlerini test eder.	3	3	0	100
DNA'nın yapısını model üzerinde gösterir.	2	2	0	100
Tek karakter çaprazlamaları ile ilgili problemler çözerek sonuçları hakkında yorum yapar.	2	2	0	100
İklim biliminin (klimatoloji) bir bilim dalı olduğunu ve bu alanda çalışan uzmanlara iklim bilimci (klimatolog) adı verildiği	1	1	0	100
Katı basıncını etkileyen değişkenleri deneyerek keşfeder.	4	4	0	100
Mutasyonla modifikasyon arasındaki farkları ile ilgili çıkarımlarda bulunur.	1	1	0	100
Akraba evliliklerinin genetik sonuçlarını tartışır.	1	1	0	100
İklim ve hava olayları arasındaki farkları açıklar.	1	1	0	100
Genetik mühendisliğini ve biyoteknolojileri ilişkilendirir.	1	1	0	100
Orneklerden yola çıkarak modifikasyonu açıklar.	1	1	0	100

## 8.SINIF SON VİRAJ 2.DENEME



458,048

%

1,92

MANİSA / ŞEHZADELER  
ÖZEL KEP ÇINAR KİŞİSEL GELİŞİM KURSU

3A - 0  
METEHAN KOYUNCU

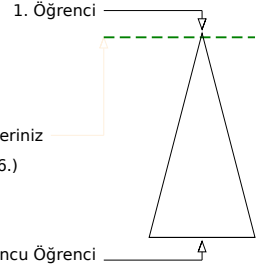
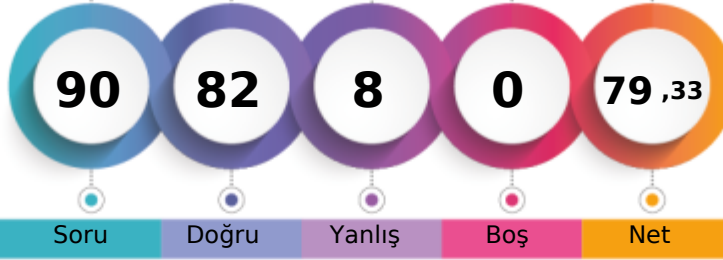

Öğrenci Sıra No	Şube	Kurum	İlçe	İl	Genel
5	10	10	31	496	% 1,92
Sınava Katılan Öğrenci Sayısı	13	203	225	797	25822

Sözel (TÜR)	Soru	Doğru	Yanlış	Boş	Net	Başarı
	20	17	3	0	16,00	% 80
Cevap Anahtarı	A	BDBACDDBCADBADBACC				
Cevaplarınız		BDBACDDBCdDcABADbACC				

Türkçe	S	D	Y	B%
Başlamdan yararlanarak bilmediği kelime ve kelime gruplarının anlamını tahmin eder.	3	2	1	67
Metinde önemli noktaların vurgulanış biçimlerini kavrar.	1	1	0	100
Filiimsilerin cümledeki işlevlerini kavrar.	1	1	0	100
Metindeki söz sanatlarını tespit eder.	1	1	0	100
Noktalama işaretlerine dikkat ederek sesli ve sessiz okur.	1	1	0	100
Yazdıklarını düzenler.	1	1	0	100
Cümlenin öğelerini ayırır eder.	1	1	0	100
Görsellerle ilgili soruları cevaplar.	1	1	0	100
Grafik, tablo ve çizelgeyle sunulan bilgileri yorumlar.	2	2	0	100
Metinle ilgili sorular sorar.	1	0	1	0
Metin türlerini ayırır eder.	1	1	0	100
Metinde ele alınan sorunlara farklı çözümler üretir.	1	1	0	100
Metindeki yardımcı fikirleri belirler.	1	1	0	100
Metindeki iş ve işlem basamaklarını kavrar.	1	0	1	0
Okudukları ile ilgili çıkarımlarda bulunur.	1	1	0	100
Deyim, atasözü ve özdeyişlerin metne katkısını belirler.	1	1	0	100
Metnin içeriğini yorumlar.	1	1	0	100

Sözel (DİN)	Soru	Doğru	Yanlış	Boş	Net	Başarı
	10	10	0	0	10,00	% 100
Cevap Anahtarı	A	CDABDBCBCA				
Cevaplarınız		CDABDBCBCA				

Din K.ve A.B.	S	D	Y	B%
Kader ve kaza inancını ayet ve hadislerle açıklar.	3	3	0	100
Ayet el-Kürsî'yi okur, anlamını söyler.	1	1	0	100
Hz. Musa'nın (a.s.) hayatını ana hatlarıyla tanıtır.	1	1	0	100
Zekât ve sadaka ibadetini ayet ve hadislerle açıklar.	2	2	0	100
Kaza ve kader ile ilgili kavramları analiz eder.	1	1	0	100
İslam'ın paylaşma ve yardımlaşmaya verdiği önemi ayet ve hadisler ışığında yorumlar.	2	2	0	100

Sayısal (MAT)	Soru	Doğru	Yanlış	Boş	Net	Başarı
	20	18	2	0	17,33	% 87
Cevap Anahtarı	A	DBDACDCADBDCBACBDABC				
Cevaplarınız		aBDACDCADBDCBACaDABC				

Matematik	S	D	Y	B%
Üslü ifadelerle ilgili temel kuralları anlar, birbirine denk ifadeler oluşturur.	3	2	1	67
Ondalık ifadelerin kareköklerini belirler.	2	2	0	100
Kareköklü ifadelerde çarpma ve bölme işlemlerini yapar.	1	1	0	100
İki doğal sayının en büyük ortak bölenini (EBOB) ve en küçük ortak katını (EKOK) hesaplar, ilgili problemleri çözer.	3	3	0	100
Kareköklü bir ifade ile çarpıldığında, sonucu bir doğal sayı yapan çarpanlara örnek verir.	2	2	0	100
Tam kare olmayan kareköklü bir sayının hangi iki doğal sayı arasında olduğunu belirler.	2	2	0	100
Çok büyük ve çok küçük sayıları bilimsel gösterimle ifade eder ve karşılaştırır.	2	1	1	50
Verilen iki doğal sayının aralarında asal olup olmadığını belirler.	1	1	0	100
Kareköklü ifadelerde toplama ve çıkarma işlemlerini yapar.	1	1	0	100
Tam sayıların, tam sayı kuvvetlerini hesaplar.	1	1	0	100
Kareköklü bir ifadenin a kök b şeklinde yazılır ve a kök b şeklindeki ifadede katsayıyı kök içine alır.	1	1	0	100
Verilen pozitif tam sayıların pozitif tam sayı çarpanlarını bulur, pozitif tam sayıların pozitif tam sayı çarpanlarını üslü if	1	1	0	100

Sözel (TAR)	Soru	Doğru	Yanlış	Boş	Net	Başarı
	10	9	1	0	8,67	% 87
Cevap Anahtarı	A	BDBCBCAADD				
Cevaplarınız		BDBCBCAADD				

Tarih	S	D	Y	B%
Avrupa'daki gelişmelerin yansımaları bağlamında Osmanlı Devleti'nin yirminci yüzyılın başlarındaki siyasi ve sosyal d	1	1	0	100
Mustafa Kemal'in çocukluk ve öğrenim hayatından hareketle onun kişilik özelliklerinin oluşumu hakkında çıkarımlarda	1	1	0	100
Birinci Dünya Savaşı'nın sebeplerini ve savaşın başlamasına yol açan gelişmeleri kavrar.	1	1	0	100
Birinci Dünya Savaşı'nda Osmanlı Devleti'nin durumu hakkında çıkarımlarda bulunur.	3	3	0	100
Gençlik döneminde Mustafa Kemal'in fikir hayatını etkileyen önemli kişileri ve olayları kavrar.	1	1	0	100
Kuvâ-yı Milliye'nin oluşum sürecini ve sonrasında meydana gelen gelişmeleri kavrar.	1	1	0	100
Millî Mücadele'nin hazırlık döneminde Mustafa Kemal'in yaptığı çalışmalarını analiz eder.	2	1	1	50

Sözel (İNG)	Soru	Doğru	Yanlış	Boş	Net	Başarı
	10	10	0	0	10,00	% 100
Cevap Anahtarı	A	CADDCCBDBA				
Cevaplarınız		CADDCCBDBA				

İngilizce	S	D	Y	B%
Students will be able to understand short and simple invitation letters, cards and e-mails.	2	2	0	100
Students will be able to guess the meaning of unknown words from the text.	2	2	0	100
Students will be able to talk about regular activities of teenagers.	1	1	0	100
Students will be able to understand the overall meaning of short texts about a process.	1	1	0	100
Students will be able to give a simple description about a process.	1	1	0	100
Students will be able to understand short and simple texts about regular activities of teenagers.	1	1	0	100
Students will be able to express what they prefer, like and dislike.	1	1	0	100
Students will be able to interact with reasonable ease in structured situations and short conversations involving accer	1	1	0	100

Sayısal (FEN)	Soru	Doğru	Yanlış	Boş	Net	Başarı
	20	18	2	0	17,33	% 87
Cevap Anahtarı	A	ABCCBCADBADADADDCBCE				
Cevaplarınız		ABCCBCADBABadADDCBCE				

Fen	S	D	Y	B%
Mevsimlerin oluşumuna yönelik tahminlerde bulunur.	3	3	0	100
Sıvı basıncını etkileyen değişkenleri tahmin eder ve tahminlerini test eder.	3	3	0	100
DNA'nın yapısını model üzerinde gösterir.	2	2	0	100
Tek karakter çaprazlamaları ile ilgili problemler çözerek sonuçları hakkında yorum yapar.	2	2	0	100
İklim biliminin (klimatoloji) bir bilim dalı olduğunu ve bu alanda çalışan uzmanlara iklim bilimci (klimatolog) adı verildi	1	1	0	100
Katı basıncını etkileyen değişkenleri deneyerek keşfeder.	4	3	1	75
Mutasyonla modifikasyon arasındaki farklar ile ilgili çıkarımlarda bulunur.	1	0	1	0
Akraba evliliklerinin genetik sonuçlarını tartışır.	1	1	0	100
İklim ve hava olayları arasındaki farkı açıklar.	1	1	0	100
Genetik mühendisliğini ve biyoteknolojileri ilişkilendirir.	1	1	0	100
Orneklerden yola çıkarak modifikasyonu açıklar.	1	1	0	100

## 8.SINIF SON VİRAJ 2.DENEME



466,455

%

1,10

MANİSA / ŞEHZADELER  
ÖZEL KEP ÇINAR KİŞİSEL GELİŞİM KURSU

3A - 0  
MUSTAFA EFE ALABAY

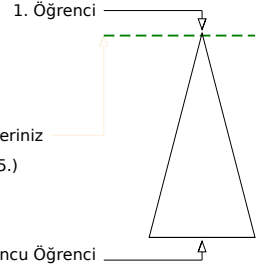
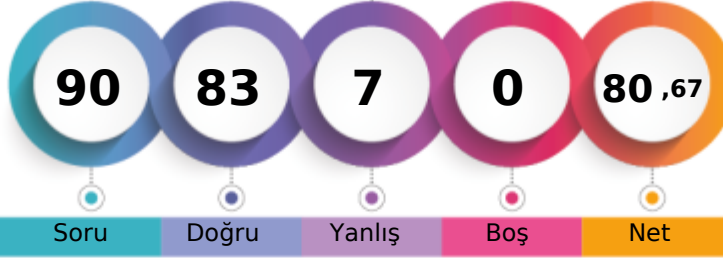

Şube	Kurum	İlçe	İl	Genel
Öğrenci Sıra No	3	5	5	14
Sınava Katılan Öğrenci Sayısı	13	203	225	797
				285 % 1,10
				25822

Sözel (TÜR)	Soru	Doğru	Yanlış	Boş	Net	Başarı
	20	19	1	0	18,67	% 93
Cevap Anahtarı	B	CCBDBACBDCDADBABADCA				
Cevaplarınız		CCBDBAaBDCDADBABADCA				

Türkçe	S	D	Y	B%
Bağlamdan yararlanarak bilmediği kelime ve kelime gruplarının anlamını tahmin eder.	3	3	0	100
Metinde önemli noktaların vurgulanış biçimlerini kavrar.	1	1	0	100
Filiimsilerin cümledeki işlevlerini kavrar.	1	1	0	100
Metindeki söz sanatlarını tespit eder.	1	1	0	100
Noktalama işaretlerine dikkat ederek sesli ve sessiz okur.	1	0	1	0
Yazdıklarını düzenler.	1	1	0	100
Cümlenin öğelerini ayırır eder.	1	1	0	100
Görsellerle ilgili soruları cevaplar.	1	1	0	100
Grafik, tablo ve çizelgeyle sunulan bilgileri yorumlar.	2	2	0	100
Metinle ilgili soruları sorar.	1	1	0	100
Metin türlerini ayırır eder.	1	1	0	100
Metinde ele alınan sorunlara farklı çözümler üretir.	1	1	0	100
Metindeki yardımcı fikirleri belirler.	1	1	0	100
Metindeki iş ve işlem basamaklarını kavrar.	1	1	0	100
Okudukları ile ilgili çıkarımlarda bulunur.	1	1	0	100
Deyim, atasözü ve özdeyişlerin metne katkısını belirler.	1	1	0	100
Metnin içeriğini yorumlar.	1	1	0	100

Sözel (DİN)	Soru	Doğru	Yanlış	Boş	Net	Başarı
	10	8	2	0	7,33	% 73
Cevap Anahtarı	B	CBCDABDBAC				
Cevaplarınız		CBCDAaDBcC				

Din K.ve A.B.	S	D	Y	B%
Kader ve kaza inancını ayet ve hadislerle açıklar.	3	3	0	100
Ayet el-Kürsî'yi okur, anlamını söyler.	1	1	0	100
Hz. Musa'nın (a.s.) hayatını ana hatlarıyla tanıtır.	1	1	0	100
Zekât ve sadaka ibadetini ayet ve hadislerle açıklar.	2	1	1	50
Kaza ve kader ile ilgili kavramları analiz eder.	1	1	0	100
İslam'ın paylaşma ve yardımlaşmaya verdiği önemi ayet ve hadisler ışığında yorumlar.	2	1	1	50

Sayısal (MAT)	Soru	Doğru	Yanlış	Boş	Net	Başarı
	20	16	4	0	14,67	% 73
Cevap Anahtarı	B	ABCDBDACDBDADBDCBACC				
Cevaplarınız		ABCaBDAbDaDADBDCgACC				

Matematik	S	D	Y	B%
Üslü ifadelerle ilgili temel kuralları anlar, birbirine denk ifadeler oluşturur.	3	2	1	67
Ondalık ifadelerin kareköklerini belirler.	2	2	0	100
Kareköklü ifadelerde çarpma ve bölme işlemlerini yapar.	1	1	0	100
İki doğal sayının en büyük ortak bölenini (EBOB) ve en küçük ortak katını (EKOK) hesaplar, ilgili problemleri çözer.	3	2	1	67
Kareköklü bir ifade ile çarpıldığında, sonucu bir doğal sayı yapan çarpanlara örnek verir.	2	2	0	100
Tam kare olmayan kareköklü bir sayının hangi iki doğal sayı arasında olduğunu belirler.	2	2	0	100
Çok büyük ve çok küçük sayıların bilimsel gösterimle ifade eder ve karşılaştırır.	2	1	1	50
Verilen iki doğal sayının aralarında asal olup olmadığını belirler.	1	1	0	100
Kareköklü ifadelerde toplama ve çıkarma işlemlerini yapar.	1	0	1	0
Tam sayıların, tam sayı kuvvetlerini hesaplar.	1	1	0	100
Kareköklü bir ifadenin kök b şeklinde yazılır ve a kök b şeklindeki ifadede katsayıyı kök içine alır.	1	1	0	100
Verilen pozitif tam sayıların pozitif tam sayı çarpanlarını bulur, pozitif tam sayıların pozitif tam sayı çarpanlarını üslü if	1	1	0	100

Sözel (TAR)	Soru	Doğru	Yanlış	Boş	Net	Başarı
	10	10	0	0	10,00	% 100
Cevap Anahtarı	B	DDBDBCBCAA				
Cevaplarınız		DDBDBCBCAA				

Tarih	S	D	Y	B%
Avrupa'daki gelişmelerin yansımaları bağlamında Osmanlı Devleti'nin yirminci yüzyılın başlarındaki siyasi ve sosyal dt	1	1	0	100
Mustafa Kemal'in çocukluk ve öğrenim hayatından hareketle onun kişilik özelliklerinin oluşumu hakkında çıkarımlarda	1	1	0	100
Birinci Dünya Savaşı'nın sebeplerini ve savaşın başlamasına yol açan gelişmeleri kavrar.	1	1	0	100
Birinci Dünya Savaşı'nda Osmanlı Devleti'nin durumu hakkında çıkarımlarda bulunur.	3	3	0	100
Gençlik döneminde Mustafa Kemal'in fikir hayatını etkileyen önemli kişileri ve olayları kavrar.	1	1	0	100
Kuvâ-yı Milliye'nin oluşum sürecini ve sonrasında meydana gelen gelişmeleri kavrar.	1	1	0	100
Millî Mücadele'nin hazırlık döneminde Mustafa Kemal'in yaptığı çalışmalarını analiz eder.	2	2	0	100

Sözel (İNG)	Soru	Doğru	Yanlış	Boş	Net	Başarı
	10	10	0	0	10,00	% 100
Cevap Anahtarı	B	DBACADCBCD				
Cevaplarınız		DBACADCBCD				

İngilizce	S	D	Y	B%
Students will be able to understand short and simple invitation letters, cards and e-mails.	2	2	0	100
Students will be able to guess the meaning of unknown words from the text.	2	2	0	100
Students will be able to talk about regular activities of teenagers.	1	1	0	100
Students will be able to understand the overall meaning of short texts about a process.	1	1	0	100
Students will be able to give a simple description about a process.	1	1	0	100
Students will be able to understand short and simple texts about regular activities of teenagers.	1	1	0	100
Students will be able to express what they prefer, like and dislike.	1	1	0	100
Students will be able to interact with reasonable ease in structured situations and short conversations involving accer	1	1	0	100

Sayısal (FEN)	Soru	Doğru	Yanlış	Boş	Net	Başarı
	20	20	0	0	20,00	% 100
Cevap Anahtarı	B	BCBABCBCADBADADCDAD				
Cevaplarınız		BCBABCBCADBADADCDAD				

Fen	S	D	Y	B%
Mevsimlerin oluşumuna yönelik tahminlerde bulunur.	3	3	0	100
Sıvı basıncını etkileyen değişkenleri tahmin eder ve tahminlerini test eder.	3	3	0	100
DNA'nın yapısını model üzerinde gösterir.	2	2	0	100
Tek karakter çaprazlamaları ile ilgili problemler çözerek sonuçları hakkında yorum yapar.	2	2	0	100
İklim biliminin (klimatoloji) bir bilim dalı olduğunu ve bu alanda çalışan uzmanlara iklim bilimci (klimatolog) adı verildiği	1	1	0	100
Katı basıncını etkileyen değişkenleri deneyerek keşfeder.	4	4	0	100
Mutasyonla modifikasyon arasındaki farkları ile ilgili çıkarımlarda bulunur.	1	1	0	100
Akraba evliliklerinin genetik sonuçlarını tartışır.	1	1	0	100
İklim ve hava olayları arasındaki farkları açıklar.	1	1	0	100
Genetik mühendisliğini ve biyoteknolojileri ilişkilendirir.	1	1	0	100
Orneklerden yola çıkarak modifikasyonu açıklar.	1	1	0	100



## 8.SINIF SON VİRAJ 2.DENEME



422,228

% 7,58

MANİSA / ŞEHZADELER  
ÖZEL KEP ÇINAR KİŞİSEL GELİŞİM KURSU

3A - 0  
NAZLI LARA ALTINOK

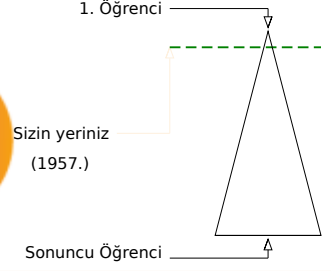
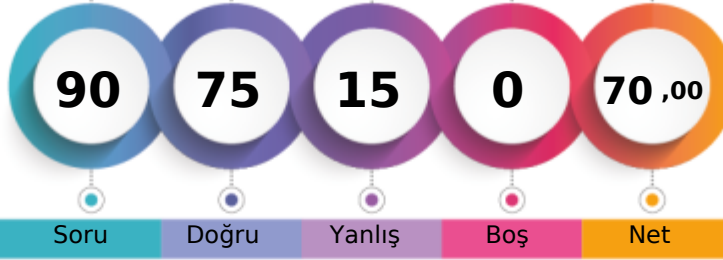

Öğrenci Sıra No	Şube	Kurum	İlçe	İl	Genel
12		37	42	147	1957 % 7,58
Sınava Katılan Öğrenci Sayısı	13	203	225	797	25822

Sözel (TÜR)	Soru	Doğru	Yanlış	Boş	Net	Başarı
	20	19	1	0	18,67	% 93
Cevap Anahtarı	A	BDBACDDBCADDBABADCACC				
Cevaplarınız		BDBACDDBCdDBABADCACC				

Türkçe	S	D	Y	B%
Bağlamdan yararlanarak bilmediği kelime ve kelime gruplarının anlamını tahmin eder.	3	3	0	100
Metinde önemli noktaların vurgulanış biçimlerini kavrar.	1	1	0	100
Filiimsilerin cümledeki işlevlerini kavrar.	1	1	0	100
Metindeki söz sanatlarını tespit eder.	1	1	0	100
Noktalama işaretlerine dikkat ederek sesli ve sessiz okur.	1	1	0	100
Yazdıklarını düzenler.	1	1	0	100
Cümlenin öğelerini ayırır eder.	1	1	0	100
Görsellerle ilgili soruları cevaplar.	1	1	0	100
Grafik, tablo ve çizelgeyle sunulan bilgileri yorumlar.	2	2	0	100
Metinle ilgili sorular sorar.	1	0	1	0
Metin türlerini ayırır eder.	1	1	0	100
Metinde ele alınan sorunlara farklı çözümler üretir.	1	1	0	100
Metindeki yardımcı fikirleri belirler.	1	1	0	100
Metindeki iş ve işlem basamaklarını kavrar.	1	1	0	100
Okudukları ile ilgili çıkarımlarda bulunur.	1	1	0	100
Deyim, atasözü ve özdeyişlerin metne katkısını belirler.	1	1	0	100
Metnin içeriğini yorumlar.	1	1	0	100

Sözel (DİN)	Soru	Doğru	Yanlış	Boş	Net	Başarı
	10	10	0	0	10,00	% 100
Cevap Anahtarı	A	CDABDBCBCA				
Cevaplarınız		CDABDBCBCA				

Din K.ve A.B.	S	D	Y	B%
Kader ve kaza inancını ayet ve hadislerle açıklar.	3	3	0	100
Ayet el-Kürsî'yi okur, anlamını söyler.	1	1	0	100
Hz. Musa'nın (a.s.) hayatını ana hatlarıyla tanıtır.	1	1	0	100
Zekât ve sadaka ibadetini ayet ve hadislerle açıklar.	2	2	0	100
Kaza ve kader ile ilgili kavramları analiz eder.	1	1	0	100
İslam'ın paylaşma ve yardımlaşmaya verdiği önemi ayet ve hadisler ışığında yorumlar.	2	2	0	100

Sayısal (MAT)	Soru	Doğru	Yanlış	Boş	Net	Başarı
	20	11	9	0	8,00	% 40
Cevap Anahtarı	A	DBDACDCADBDCBACBDABC				
Cevaplarınız		aBDbdcCADBbCaAdaDABb				

Matematik	S	D	Y	B%
Üslü ifadelerle ilgili temel kuralları anlar, birbirine denk ifadeler oluşturur.	3	1	2	33
Ondalık ifadelerin kareköklerini belirler.	2	1	1	50
Kareköklü ifadelerde çarpma ve bölme işlemlerini yapar.	1	1	0	100
İki doğal sayının en büyük ortak bölenini (EBOB) ve en küçük ortak katını (EKOK) hesaplar, ilgili problemleri çözer.	3	1	2	33
Kareköklü bir ifade ile çarpıldığında, sonucu bir doğal sayı yapan çarpanlara örnek verir.	2	1	1	50
Tam kare olmayan kareköklü bir sayının hangi iki doğal sayı arasında olduğunu belirler.	2	1	1	50
Çok büyük ve çok küçük sayıları bilimsel gösterimle ifade eder ve karşılaştırır.	2	1	1	50
Verilen iki doğal sayının aralarında asal olup olmadığını belirler.	1	1	0	100
Kareköklü ifadelerde toplama ve çıkarma işlemlerini yapar.	1	0	1	0
Tam sayıların, tam sayı kuvvetlerini hesaplar.	1	1	0	100
Kareköklü bir ifadenin kök b şeklinde yazılır ve a kök b şeklindeki ifadede katsayıyı kök içine alır.	1	1	0	100
Verilen pozitif tam sayıların pozitif tam sayı çarpanlarını bulur, pozitif tam sayıların pozitif tam sayı çarpanlarını üslü if	1	1	0	100

Sözel (TAR)	Soru	Doğru	Yanlış	Boş	Net	Başarı
	10	8	2	0	7,33	% 73
Cevap Anahtarı	A	BDBCBCAADD				
Cevaplarınız		BDBCBCAAcB				

Tarih	S	D	Y	B%
Avrupa'daki gelişmelerin yansımaları bağlamında Osmanlı Devleti'nin yirminci yüzyılın başlarındaki siyasi ve sosyal dı	1	1	0	100
Mustafa Kemal'in çocukluk ve öğrenim hayatından hareketle onun kişilik özelliklerinin oluşumu hakkında çıkarımlarda	1	1	0	100
Birinci Dünya Savaşı'nın sebeplerini ve savaşın başlamasına yol açan gelişmeleri kavrar.	1	1	0	100
Birinci Dünya Savaşı'nda Osmanlı Devleti'nin durumu hakkında çıkarımlarda bulunur.	3	3	0	100
Gençlik döneminde Mustafa Kemal'in fikir hayatını etkileyen önemli kişileri ve olayları kavrar.	1	1	0	100
Kuvâ-yı Milliye'nin oluşum sürecini ve sonrasında meydana gelen gelişmeleri kavrar.	1	1	0	100
Millî Mücadele'nin hazırlık döneminde Mustafa Kemal'in yaptığı çalışmalarını analiz eder.	2	0	2	0

Sözel (İNG)	Soru	Doğru	Yanlış	Boş	Net	Başarı
	10	10	0	0	10,00	% 100
Cevap Anahtarı	A	CADDCCBDBA				
Cevaplarınız		CADDCCBDBA				

İngilizce	S	D	Y	B%
Students will be able to understand short and simple invitation letters, cards and e-mails.	2	2	0	100
Students will be able to guess the meaning of unknown words from the text.	2	2	0	100
Students will be able to talk about regular activities of teenagers.	1	1	0	100
Students will be able to understand the overall meaning of short texts about a process.	1	1	0	100
Students will be able to give a simple description about a process.	1	1	0	100
Students will be able to understand short and simple texts about regular activities of teenagers.	1	1	0	100
Students will be able to express what they prefer, like and dislike.	1	1	0	100
Students will be able to interact with reasonable ease in structured situations and short conversations involving accer	1	1	0	100

Sayısal (FEN)	Soru	Doğru	Yanlış	Boş	Net	Başarı
	20	17	3	0	16,00	% 80
Cevap Anahtarı	A	ABCCBCADBADADADCBBCB				
Cevaplarınız		ABCCBCADBAbADADCBBCc				

Fen	S	D	Y	B%
Mevsimlerin oluşumuna yönelik tahminlerde bulunur.	3	3	0	100
Sıvı basıncını etkileyen değişkenleri tahmin eder ve tahminlerini test eder.	3	2	1	67
DNA'nın yapısını model üzerinde gösterir.	2	2	0	100
Tek karakter çaprazlamaları ile ilgili problemler çözerek sonuçlar hakkında yorum yapar.	2	2	0	100
İklim biliminin (klimatoloji) bir bilim dalı olduğunu ve bu alanda çalışan uzmanlara iklim bilimci (klimatolog) adı verildi	1	1	0	100
Katı basıncını etkileyen değişkenleri deneyerek keşfeder.	4	3	1	75
Mutasyonla modifikasyon arasındaki farklar ile ilgili çıkarımda bulunur.	1	0	1	0
Akraba evliliklerinin genetik sonuçlarını tartışır.	1	1	0	100
İklim ve hava olayları arasındaki farkı açıklar.	1	1	0	100
Genetik mühendisliğini ve biyoteknolojiji ilişkilendirir.	1	1	0	100
Orneklerden yola çıkarak modifikasyonu açıklar.	1	1	0	100

## 8.SINIF SON VİRAJ 2.DENEME



457,710

%

1,98

MANİSA / ŞEHZADELER  
ÖZEL KEP ÇINAR KİŞİSEL GELİŞİM KURSU

3A - 0  
NİHAT EGE TAŞ

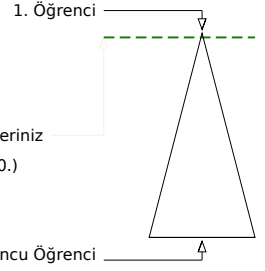
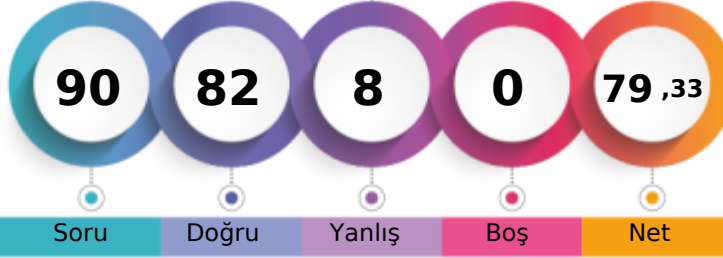

Öğrenci Sıra No	Şube	Kurum	İlçe	İl	Genel
6		11	11	33	510 % 1,98
Sınava Katılan Öğrenci Sayısı	13	203	225	797	25822

Sözel (TÜR)	Soru	Doğru	Yanlış	Boş	Net	Başarı
	20	17	3	0	16,00	% 80
Cevap Anahtarı	B	CCBDBACBDCDADBABADCA				
Cevaplarınız		CCaABACBDCDADBABdDCA				

Türkçe	S	D	Y	B%
Bağlamdan yararlanarak bilmediği kelime ve kelime gruplarının anlamını tahmin eder.	3	1	2	33
Metinde önemli noktaların vurgulanış biçimlerini kavrar.	1	0	1	0
Filiimsilerin cümledeki işlevlerini kavrar.	1	1	0	100
Metindeki söz sanatlarını tespit eder.	1	1	0	100
Noktalama işaretlerine dikkat ederek sesli ve sessiz okur.	1	1	0	100
Yazdıklarını düzenler.	1	1	0	100
Cümlenin öğelerini ayırır eder.	1	1	0	100
Görsellerle ilgili soruları cevaplar.	1	1	0	100
Grafik, tablo ve çizelgeyle sunulan bilgileri yorumlar.	2	2	0	100
Metinle ilgili sorular sorar.	1	1	0	100
Metin türlerini ayırır eder.	1	1	0	100
Metinde ele alınan sorunlara farklı çözümler üretir.	1	1	0	100
Metindeki yardımcı fikirleri belirler.	1	1	0	100
Metindeki iş ve işlem basamaklarını kavrar.	1	1	0	100
Okudukları ile ilgili çıkarımlarda bulunur.	1	1	0	100
Deyim, atasözü ve özdeyişlerin metne katkısını belirler.	1	1	0	100
Metnin içeriğini yorumlar.	1	1	0	100

Sözel (DİN)	Soru	Doğru	Yanlış	Boş	Net	Başarı
	10	10	0	0	10,00	% 100
Cevap Anahtarı	B	CBCDADBDBAC				
Cevaplarınız		CBCDADBDBAC				

Din K.ve A.B.	S	D	Y	B%
Kader ve kaza inancını ayet ve hadislerle açıklar.	3	3	0	100
Ayet el-Kürsî'yi okur, anlamını söyler.	1	1	0	100
Hz. Musa'nın (a.s.) hayatını ana hatlarıyla tanıtır.	1	1	0	100
Zekât ve sadaka ibadetini ayet ve hadislerle açıklar.	2	2	0	100
Kaza ve kader ile ilgili kavramları analiz eder.	1	1	0	100
İslam'ın paylaşma ve yardımlaşmaya verdiği önemi ayet ve hadisler ışığında yorumlar.	2	2	0	100

Sayısal (MAT)	Soru	Doğru	Yanlış	Boş	Net	Başarı
	20	16	4	0	14,67	% 73
Cevap Anahtarı	B	ABCDBDACBDBADBDCBACC				
Cevaplarınız		dBCDBDAdDaDADBDCgACC				

Matematik	S	D	Y	B%
Üslü ifadelerle ilgili temel kuralları anlar, birbirine denk ifadeler oluşturur.	3	3	0	100
Ondalık ifadelerin kareköklerini belirler.	2	2	0	100
Kareköklü ifadelerde çarpma ve bölme işlemlerini yapar.	1	1	0	100
İki doğal sayının en büyük ortak bölenini (EBOB) ve en küçük ortak katını (EKOK) hesaplar, ilgili problemleri çözer.	3	2	1	67
Kareköklü bir ifade ile çarpıldığında, sonucu bir doğal sayı yapan çarpanlara örnek verir.	2	2	0	100
Tam kare olmayan kareköklü bir sayının hangi iki doğal sayı arasında olduğunu belirler.	2	2	0	100
Çok büyük ve çok küçük sayıları bilimsel gösterimle ifade eder ve karşılaştırır.	2	1	1	50
Verilen iki doğal sayının aralarında asal olup olmadığını belirler.	1	1	0	100
Kareköklü ifadelerde toplama ve çıkarma işlemlerini yapar.	1	0	1	0
Tam sayıların, tam sayı kuvvetlerini hesaplar.	1	1	0	100
Kareköklü bir ifadenin kök b şeklinde yazılır ve a kök b şeklindeki ifadede katsayıyı kök içine alır.	1	0	1	0
Verilen pozitif tam sayıların pozitif tam sayı çarpanlarını bulur, pozitif tam sayıların pozitif tam sayı çarpanlarını üslü if	1	1	0	100

Sözel (TAR)	Soru	Doğru	Yanlış	Boş	Net	Başarı
	10	9	1	0	8,67	% 87
Cevap Anahtarı	B	DDBDBCBCAA				
Cevaplarınız		DaBDBCBCAA				

Tarih	S	D	Y	B%
Avrupa'daki gelişmelerin yansımaları bağlamında Osmanlı Devleti'nin yirminci yüzyılın başlarındaki siyasi ve sosyal d	1	1	0	100
Mustafa Kemal'in çocukluk ve öğrenim hayatından hareketle onun kişilik özelliklerinin oluşumu hakkında çıkarımlarda	1	1	0	100
Birinci Dünya Savaşı'nın sebeplerini ve savaşın başlamasına yol açan gelişmeleri kavrar.	1	1	0	100
Birinci Dünya Savaşı'nda Osmanlı Devleti'nin durumu hakkında çıkarımlarda bulunur.	3	3	0	100
Gençlik döneminde Mustafa Kemal'in fikir hayatını etkileyen önemli kişileri ve olayları kavrar.	1	1	0	100
Kuvâ-yı Milliye'nin oluşum sürecini ve sonrasında meydana gelen gelişmeleri kavrar.	1	1	0	100
Millî Mücadele'nin hazırlık döneminde Mustafa Kemal'in yaptığı çalışmalarını analiz eder.	2	1	1	50

Sözel (İNG)	Soru	Doğru	Yanlış	Boş	Net	Başarı
	10	10	0	0	10,00	% 100
Cevap Anahtarı	B	DBACADCBCDC				
Cevaplarınız		DBACADCBCDC				

İngilizce	S	D	Y	B%
Students will be able to understand short and simple invitation letters, cards and e-mails.	2	2	0	100
Students will be able to guess the meaning of unknown words from the text.	2	2	0	100
Students will be able to talk about regular activities of teenagers.	1	1	0	100
Students will be able to understand the overall meaning of short texts about a process.	1	1	0	100
Students will be able to give a simple description about a process.	1	1	0	100
Students will be able to understand short and simple texts about regular activities of teenagers.	1	1	0	100
Students will be able to express what they prefer, like and dislike.	1	1	0	100
Students will be able to interact with reasonable ease in structured situations and short conversations involving accer	1	1	0	100

Sayısal (FEN)	Soru	Doğru	Yanlış	Boş	Net	Başarı
	20	20	0	0	20,00	% 100
Cevap Anahtarı	B	BCBABCBCADBADADCDAD				
Cevaplarınız		BCBABCBCADBADADCDAD				

Fen	S	D	Y	B%
Mevsimlerin oluşumuna yönelik tahminlerde bulunur.	3	3	0	100
Sıvı basıncını etkileyen değişkenleri tahmin eder ve tahminlerini test eder.	3	3	0	100
DNA'nın yapısını model üzerinde gösterir.	2	2	0	100
Tek karakter çaprazlamaları ile ilgili problemler çözerek sonuçları hakkında yorum yapar.	2	2	0	100
İklim biliminin (klimatoloji) bir bilim dalı olduğunu ve bu alanda çalışan uzmanlara iklim bilimci (klimatoloji) adı verildiği	1	1	0	100
Katı basıncını etkileyen değişkenleri deneyerek keşfeder.	4	4	0	100
Mutasyonla modifikasyon arasındaki farkları ile ilgili çıkarımlarda bulunur.	1	1	0	100
Akraba evliliklerinin genetik sonuçlarını tartışır.	1	1	0	100
İklim ve hava olayları arasındaki farkları açıklar.	1	1	0	100
Genetik mühendisliğini ve biyoteknolojiji ilişkilendirir.	1	1	0	100
Orneklerden yola çıkarak modifikasyonu açıklar.	1	1	0	100

## 8.SINIF SON VİRAJ 2.DENEME



444,764

%

3,62

MANİSA / ŞEHZADELER  
ÖZEL KEP ÇINAR KİŞİSEL GELİŞİM KURSU

3A - 0  
NİSA KABADAYI

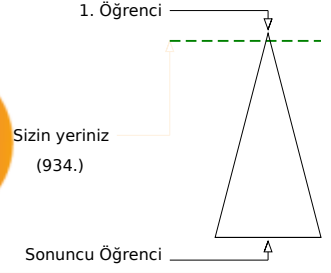
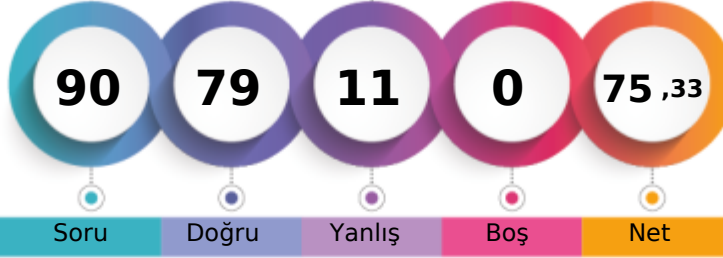

Öğrenci Sıra No	Şube	Kurum	İlçe	İl	Genel
10		24	26	68	934 % 3,62
Sınava Katılan Öğrenci Sayısı	13	203	225	797	25822

Sözel (TÜR)	Soru	Doğru	Yanlış	Boş	Net	Başarı
	20	19	1	0	18,67	% 93
Cevap Anahtarı	B	CCBDBACBDCADDBABADCA				
Cevaplarınız		CCBDBACBDCdDBABADCA				

Türkçe	S	D	Y	B%
Bağlamdan yararlanarak bilmediği kelime ve kelime gruplarının anlamını tahmin eder.	3	3	0	100
Metinde önemli noktaların vurgulanış biçimlerini kavrar.	1	1	0	100
Filiimsilerin cümledeki işlevlerini kavrar.	1	1	0	100
Metindeki söz sanatlarını tespit eder.	1	1	0	100
Noktalama işaretlerine dikkat ederek sesli ve sessiz okur.	1	1	0	100
Yazdıklarını düzenler.	1	1	0	100
Cümlenin öğelerini ayırır eder.	1	1	0	100
Görsellerle ilgili soruları cevaplar.	1	1	0	100
Grafik, tablo ve çizelgeyle sunulan bilgileri yorumlar.	2	2	0	100
Metinle ilgili sorular sorar.	1	0	1	0
Metin türlerini ayırır eder.	1	1	0	100
Metinde ele alınan sorunlara farklı çözümler üretir.	1	1	0	100
Metindeki yardımcı fikirleri belirler.	1	1	0	100
Metindeki iş ve işlem basamaklarını kavrar.	1	1	0	100
Okudukları ile ilgili çıkarımlarda bulunur.	1	1	0	100
Deyim, atasözü ve özdeyişlerin metne katkısını belirler.	1	1	0	100
Metnin içeriğini yorumlar.	1	1	0	100

Sözel (TAR)	Soru	Doğru	Yanlış	Boş	Net	Başarı
	10	9	1	0	8,67	% 87
Cevap Anahtarı	B	DDBDBCBCAA				
Cevaplarınız		DbBDBCBCAA				

Tarih	S	D	Y	B%
Avrupa'daki gelişmelerin yansımaları bağlamında Osmanlı Devleti'nin yirminci yüzyılın başlarındaki siyasi ve sosyal durumu hakkında bilgi verir.	1	1	0	100
Mustafa Kemal'in çocukluk ve öğrenim hayatından hareketle onun kişilik özelliklerinin oluşumu hakkında çıkarımlarda bulunur.	1	1	0	100
Birinci Dünya Savaşı'nın sebeplerini ve savaşın başlamasına yol açan gelişmeleri kavrar.	1	1	0	100
Birinci Dünya Savaşı'nda Osmanlı Devleti'nin durumu hakkında çıkarımlarda bulunur.	3	3	0	100
Gençlik döneminde Mustafa Kemal'in fikir hayatını etkileyen önemli kişileri ve olayları kavrar.	1	1	0	100
Kuvâ-yı Milliye'nin oluşum sürecini ve sonrasında meydana gelen gelişmeleri kavrar.	1	1	0	100
Millî Mücadele'nin hazırlık döneminde Mustafa Kemal'in yaptığı çalışmalarını analiz eder.	2	1	1	50

Sözel (DİN)	Soru	Doğru	Yanlış	Boş	Net	Başarı
	10	9	1	0	8,67	% 87
Cevap Anahtarı	B	CBCDADBDBAC				
Cevaplarınız		CdCDADBDBAC				

Din K.ve A.B.	S	D	Y	B%
Kader ve kaza inancını ayet ve hadislerle açıklar.	3	3	0	100
Ayet el-Kürsi'yi okur, anlamını söyler.	1	1	0	100
Hz. Musa'nın (a.s.) hayatını ana hatlarıyla tanıtır.	1	1	0	100
Zekât ve sadaka ibadetini ayet ve hadislerle açıklar.	2	2	0	100
Kaza ve kader ile ilgili kavramları analiz eder.	1	1	0	100
İslam'ın paylaşma ve yardımlaşmaya verdiği önemi ayet ve hadisler ışığında yorumlar.	2	1	1	50

Sözel (İNG)	Soru	Doğru	Yanlış	Boş	Net	Başarı
	10	10	0	0	10,00	% 100
Cevap Anahtarı	B	DBACADCBCD				
Cevaplarınız		DBACADCBCD				

İngilizce	S	D	Y	B%
Students will be able to understand short and simple invitation letters, cards and e-mails.	2	2	0	100
Students will be able to guess the meaning of unknown words from the text.	2	2	0	100
Students will be able to talk about regular activities of teenagers.	1	1	0	100
Students will be able to understand the overall meaning of short texts about a process.	1	1	0	100
Students will be able to give a simple description about a process.	1	1	0	100
Students will be able to understand short and simple texts about regular activities of teenagers.	1	1	0	100
Students will be able to express what they prefer, like and dislike.	1	1	0	100
Students will be able to interact with reasonable ease in structured situations and short conversations involving accept/reject.	1	1	0	100

Sayısal (MAT)	Soru	Doğru	Yanlış	Boş	Net	Başarı
	20	16	4	0	14,67	% 73
Cevap Anahtarı	B	ABCDBDACDBDADBCBACC				
Cevaplarınız		dBCaBDAcCaDADBCBACC				

Matematik	S	D	Y	B%
Üslü ifadelerle ilgili temel kuralları anlar, birbirine denk ifadeler oluşturur.	3	2	1	67
Ondalık ifadelerin kareköklerini belirler.	2	2	0	100
Kareköklü ifadelerde çarpma ve bölme işlemlerini yapar.	1	1	0	100
İki doğal sayının en büyük ortak bölenini (EBOB) ve en küçük ortak katını (EKOK) hesaplar, ilgili problemleri çözer.	3	3	0	100
Kareköklü bir ifade ile çarpıldığında, sonucu bir doğal sayı yapan çarpanlara örnek verir.	2	1	1	50
Tam kare olmayan kareköklü bir sayının hangi iki doğal sayı arasında olduğunu belirler.	2	2	0	100
Çok büyük ve çok küçük sayıları bilimsel gösterimle ifade eder ve karşılaştırır.	2	1	1	50
Verilen iki doğal sayının aralarında asal olup olmadığını belirler.	1	1	0	100
Kareköklü ifadelerde toplama ve çıkarma işlemlerini yapar.	1	1	0	100
Tam sayıların, tam sayı kuvvetlerini hesaplar.	1	1	0	100
Kareköklü bir ifadenin kök b şeklinde yazılır ve a kök b şeklindeki ifadede katsayıyı kök içine alır.	1	1	0	100
Verilen pozitif tam sayıların pozitif tam sayı çarpanlarını bulur, pozitif tam sayıların pozitif tam sayı çarpanlarını üslü ifadeyle gösterir.	1	1	0	100

Sayısal (FEN)	Soru	Doğru	Yanlış	Boş	Net	Başarı
	20	16	4	0	14,67	% 73
Cevap Anahtarı	B	BCBABCBCADBADCDAD				
Cevaplarınız		BaCaBCCBbaDcADADCDAD				

Fen	S	D	Y	B%
Mevsimlerin oluşumuna yönelik tahminlerde bulunur.	3	3	0	100
Sıvı basıncını etkileyen değişkenleri tahmin eder ve tahminlerini test eder.	3	2	1	67
DNA'nın yapısını model üzerinde gösterir.	2	2	0	100
Tek karakter çaprazlamaları ile ilgili problemler çözerek sonuçları hakkında yorum yapar.	2	1	1	50
İklim biliminin (klimatoloji) bir bilim dalı olduğunu ve bu alanda çalışan uzmanlara iklim bilimci (klimatolog) adı verildiğini açıklar.	1	1	0	100
Katı basıncını etkileyen değişkenleri deneyerek keşfeder.	4	2	2	50
Mutasyonla modifikasyon arasındaki farkları ile ilgili çıkarımlarda bulunur.	1	1	0	100
Akraba evliliklerinin genetik sonuçlarını tartışır.	1	1	0	100
İklim ve hava olayları arasındaki farkı açıklar.	1	1	0	100
Genetik mühendisliğini ve biyoteknolojileri ilişkilendirir.	1	1	0	100
Orneklerden yola çıkarak modifikasyonu açıklar.	1	1	0	100

## 8.SINIF SON VİRAJ 2.DENEME



447,127

%

3,30

MANİSA / ŞEHZADELER  
ÖZEL KEP ÇINAR KİŞİSEL GELİŞİM KURSU

3A - 0  
ŞERİFE HACI

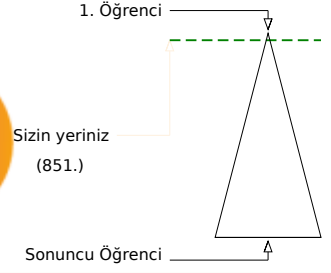
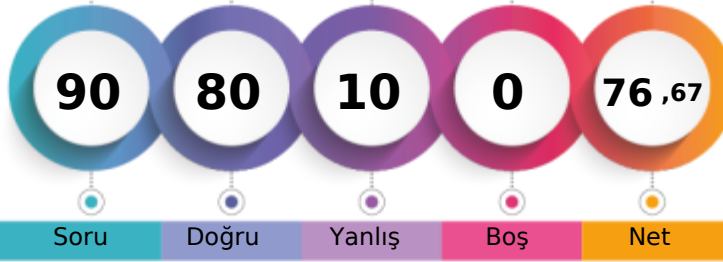

Şube	Kurum	İlçe	İl	Genel
Öğrenci Sıra No	9	21	23	62
Sınava Katılan Öğrenci Sayısı	13	203	225	797
				851 % 3,30
				25822

Sözel (TÜR)	Soru	Doğru	Yanlış	Boş	Net	Başarı
	20	19	1	0	18,67	% 93
Cevap Anahtarı	A	BDBACDDBCADDBABADCAACC				
Cevaplarınız		BDBACDDBCADDBABBDCAACC				

Türkçe	S	D	Y	B%
Bağlamdan yararlanarak bilmediği kelime ve kelime gruplarının anlamını tahmin eder.	3	2	1	67
Metinde önemli noktaların vurgulanış biçimlerini kavrar.	1	1	0	100
Filiimsilerin cümledeki işlevlerini kavrar.	1	1	0	100
Metindeki söz sanatlarını tespit eder.	1	1	0	100
Noktalama işaretlerine dikkat ederek sesli ve sessiz okur.	1	1	0	100
Yazdıklarını düzenler.	1	1	0	100
Cümlenin öğelerini ayırır eder.	1	1	0	100
Görsellerle ilgili soruları cevaplar.	1	1	0	100
Grafik, tablo ve çizelgeyle sunulan bilgileri yorumlar.	2	2	0	100
Metinle ilgili soruları sorar.	1	1	0	100
Metin türlerini ayırır eder.	1	1	0	100
Metinde ele alınan sorunlara farklı çözümler üretir.	1	1	0	100
Metindeki yardımcı fikirleri belirler.	1	1	0	100
Metindeki iş ve işlem basamaklarını kavrar.	1	1	0	100
Okudukları ile ilgili çıkarımlarda bulunur.	1	1	0	100
Deyim, atasöz ve özdeyişlerin metne katkısını belirler.	1	1	0	100
Metnin içeriğini yorumlar.	1	1	0	100

Sözel (DİN)	Soru	Doğru	Yanlış	Boş	Net	Başarı
	10	10	0	0	10,00	% 100
Cevap Anahtarı	A	CDABDBCBCA				
Cevaplarınız		CDABDBCBCA				

Din K.ve A.B.	S	D	Y	B%
Kader ve kaza inancını ayet ve hadislerle açıklar.	3	3	0	100
Ayet el-Kürsî'yi okur, anlamını söyler.	1	1	0	100
Hz. Musa'nın (a.s.) hayatını ana hatlarıyla tanıtır.	1	1	0	100
Zekât ve sadaka ibadetini ayet ve hadislerle açıklar.	2	2	0	100
Kaza ve kader ile ilgili kavramları analiz eder.	1	1	0	100
İslam'ın paylaşma ve yardımlaşmaya verdiği önemi ayet ve hadisler ışığında yorumlar.	2	2	0	100

Sayısal (MAT)	Soru	Doğru	Yanlış	Boş	Net	Başarı
	20	15	5	0	13,33	% 67
Cevap Anahtarı	A	DBDACDCADBDDBCACBDABC				
Cevaplarınız		aBaAbcCADBDDBCACaDABC				

Matematik	S	D	Y	B%
Üslü ifadelerle ilgili temel kuralları anlar, birbirine denk ifadeler oluşturur.	3	2	1	67
Ondalık ifadelerin kareköklerini belirler.	2	2	0	100
Kareköklü ifadelerde çarpma ve bölme işlemlerini yapar.	1	0	1	0
İki doğal sayının en büyük ortak bölenini (EBOB) ve en küçük ortak katını (EKOK) hesaplar, ilgili problemleri çözer.	3	2	1	67
Kareköklü bir ifade ile çarpıldığında, sonucu bir doğal sayı yapan çarpanlara örnek verir.	2	1	1	50
Tam kare olmayan kareköklü bir sayının hangi iki doğal sayı arasında olduğunu belirler.	2	2	0	100
Çok büyük ve çok küçük sayıları bilimsel gösterimle ifade eder ve karşılaştırır.	2	1	1	50
Verilen iki doğal sayının aralarında asal olup olmadığını belirler.	1	1	0	100
Kareköklü ifadelerde toplama ve çıkarma işlemlerini yapar.	1	1	0	100
Tam sayıların, tam sayı kuvvetlerini hesaplar.	1	1	0	100
Kareköklü bir ifadenin kök b şeklinde yazılır ve a kök b şeklindeki ifadede katsayıyı kök içine alır.	1	1	0	100
Verilen pozitif tam sayıların pozitif tam sayı çarpanlarını bulur, pozitif tam sayıların pozitif tam sayı çarpanlarını üslü if	1	1	0	100

Sözel (TAR)	Soru	Doğru	Yanlış	Boş	Net	Başarı
	10	9	1	0	8,67	% 87
Cevap Anahtarı	A	BDBCBCAADD				
Cevaplarınız		BDBCBCAADD				

Tarih	S	D	Y	B%
Avrupa'daki gelişmelerin yansımaları bağlamında Osmanlı Devleti'nin yirminci yüzyılın başlarındaki siyasi ve sosyal d	1	1	0	100
Mustafa Kemal'in çocukluk ve öğrenim hayatından hareketle onun kişilik özelliklerinin oluşumu hakkında çıkarımlarda	1	1	0	100
Birinci Dünya Savaşı'nın sebeplerini ve savaşın başlamasına yol açan gelişmeleri kavrar.	1	1	0	100
Birinci Dünya Savaşı'nda Osmanlı Devleti'nin durumu hakkında çıkarımlarda bulunur.	3	3	0	100
Gençlik döneminde Mustafa Kemal'in fikir hayatını etkileyen önemli kişileri ve olayları kavrar.	1	1	0	100
Kuvâ-yı Milliye'nin oluşum sürecini ve sonrasında meydana gelen gelişmeleri kavrar.	1	1	0	100
Millî Mücadele'nin hazırlık döneminde Mustafa Kemal'in yaptığı çalışmalarını analiz eder.	2	1	1	50

Sözel (İNG)	Soru	Doğru	Yanlış	Boş	Net	Başarı
	10	10	0	0	10,00	% 100
Cevap Anahtarı	A	CADDCCBDBA				
Cevaplarınız		CADDCCBDBA				

İngilizce	S	D	Y	B%
Students will be able to understand short and simple invitation letters, cards and e-mails.	2	2	0	100
Students will be able to guess the meaning of unknown words from the text.	2	2	0	100
Students will be able to talk about regular activities of teenagers.	1	1	0	100
Students will be able to understand the overall meaning of short texts about a process.	1	1	0	100
Students will be able to give a simple description about a process.	1	1	0	100
Students will be able to understand short and simple texts about regular activities of teenagers.	1	1	0	100
Students will be able to express what they prefer, like and dislike.	1	1	0	100
Students will be able to interact with reasonable ease in structured situations and short conversations involving accer	1	1	0	100

Sayısal (FEN)	Soru	Doğru	Yanlış	Boş	Net	Başarı
	20	17	3	0	16,00	% 80
Cevap Anahtarı	A	ABCCBCADBADADADCBBCB				
Cevaplarınız		ABCCBCADBDADADCaBCC				

Fen	S	D	Y	B%
Mevsimlerin oluşumuna yönelik tahminlerde bulunur.	3	3	0	100
Sıvı basıncını etkileyen değişkenleri tahmin eder ve tahminlerini test eder.	3	2	1	67
DNA'nın yapısını model üzerinde gösterir.	2	1	1	50
Tek karakter çaprazlamaları ile ilgili problemler çözerek sonuçları hakkında yorum yapar.	2	2	0	100
İklim biliminin (klimatoloji) bir bilim dalı olduğunu ve bu alanda çalışan uzmanlara iklim bilimci (klimatolog) adı verildiği	1	1	0	100
Katı basıncını etkileyen değişkenleri deneyerek keşfeder.	4	3	1	75
Mutasyonla modifikasyon arasındaki farkları ile ilgili çıkarımlarda bulunur.	1	1	0	100
Akraba evliliklerinin genetik sonuçlarını tartışır.	1	1	0	100
İklim ve hava olayları arasındaki farkı açıklar.	1	1	0	100
Genetik mühendisliğini ve biyoteknolojileri ilişkilendirir.	1	1	0	100
Orneklerden yola çıkarak modifikasyonu açıklar.	1	1	0	100

## 8.SINIF SON VİRAJ 2.DENEME



431,571

%

5,74

MANİSA / ŞEHZADELER  
ÖZEL KEP ÇINAR KİŞİSEL GELİŞİM KURSU

3B - 0  
AHMET YİĞİT ÖZAY

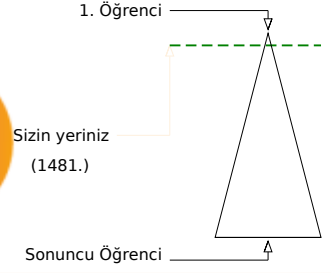
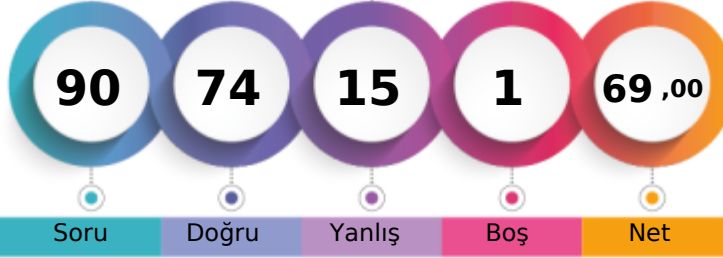

Öğrenci Sıra No	Şube	Kurum	İlçe	İl	Genel
6		32	35	107	1481 % 5,74
Sınava Katılan Öğrenci Sayısı	12	203	225	797	25822

Sözel (TÜR)	Soru	Doğru	Yanlış	Boş	Net	Başarı
	20	19	1	0	18,67	% 93
Cevap Anahtarı	B	CCBDBACBDCADDBABADCA				
Cevaplarınız		CCBDBACBDCdDBABADCA				

Türkçe	S	D	Y	B%
Başlamdan yararlanarak bilmediği kelime ve kelime gruplarının anlamını tahmin eder.	3	3	0	100
Metinde önemli noktaların vurgulanış biçimlerini kavrar.	1	1	0	100
Filiimsilerin cümledeki işlevlerini kavrar.	1	1	0	100
Metindeki söz sanatlarını tespit eder.	1	1	0	100
Noktalama işaretlerine dikkat ederek sesli ve sessiz okur.	1	1	0	100
Yazdıklarını düzenler.	1	1	0	100
Cümlenin öğelerini ayırır eder.	1	1	0	100
Görsellerle ilgili soruları cevaplar.	1	1	0	100
Grafik, tablo ve çizelgeyle sunulan bilgileri yorumlar.	2	2	0	100
Metinle ilgili soruları sorar.	1	0	1	0
Metin türlerini ayırır eder.	1	1	0	100
Metinde ele alınan sorunlara farklı çözümler üretir.	1	1	0	100
Metindeki yardımcı fikirleri belirler.	1	1	0	100
Metindeki iş ve işlem basamaklarını kavrar.	1	1	0	100
Okudukları ile ilgili çıkarımlarda bulunur.	1	1	0	100
Deyim, atasözü ve özdeyişlerin metne katkısını belirler.	1	1	0	100
Metnin içeriğini yorumlar.	1	1	0	100

Sözel (TAR)	Soru	Doğru	Yanlış	Boş	Net	Başarı
	10	8	2	0	7,33	% 73
Cevap Anahtarı	B	DDBDBCBCAA				
Cevaplarınız		DbADBCBCAA				

Tarih	S	D	Y	B%
Avrupa'daki gelişmelerin yansımaları bağlamında Osmanlı Devleti'nin yirminci yüzyılın başlarındaki siyasi ve sosyal dı	1	0	1	0
Mustafa Kemal'in çocukluk ve öğrenim hayatından hareketle onun kişilik özelliklerinin oluşumu hakkında çıkarımlarda	1	1	0	100
Birinci Dünya Savaşı'nın sebeplerini ve savaşın başlamasına yol açan gelişmeleri kavrar.	1	1	0	100
Birinci Dünya Savaşı'nda Osmanlı Devleti'nin durumu hakkında çıkarımlarda bulunur.	3	3	0	100
Gençlik döneminde Mustafa Kemal'in fikir hayatını etkileyen önemli kişileri ve olayları kavrar.	1	1	0	100
Kuvâ-yı Milliye'nin oluşum sürecini ve sonrasında meydana gelen gelişmeleri kavrar.	1	1	0	100
Millî Mücadele'nin hazırlık döneminde Mustafa Kemal'in yaptığı çalışmalarını analiz eder.	2	1	1	50

Sözel (DİN)	Soru	Doğru	Yanlış	Boş	Net	Başarı
	10	8	2	0	7,33	% 73
Cevap Anahtarı	B	CBCDADBDBAC				
Cevaplarınız		CdCDADBDBAa				

Din K.ve A.B.	S	D	Y	B%
Kader ve kaza inancını ayet ve hadislerle açıklar.	3	2	1	67
Ayet el-Kürsî'yi okur, anlamını söyler.	1	1	0	100
Hz. Musa'nın (a.s.) hayatını ana hatlarıyla tanıtır.	1	1	0	100
Zekât ve sadaka ibadetini ayet ve hadislerle açıklar.	2	2	0	100
Kaza ve kader ile ilgili kavramları analiz eder.	1	1	0	100
İslam'ın paylaşma ve yardımlaşmaya verdiği önemi ayet ve hadisler ışığında yorumlar.	2	1	1	50

Sözel (İNG)	Soru	Doğru	Yanlış	Boş	Net	Başarı
	10	8	2	0	7,33	% 73
Cevap Anahtarı	B	DBACADCBCDC				
Cevaplarınız		cBdCADCBDC				

İngilizce	S	D	Y	B%
Students will be able to understand short and simple invitation letters, cards and e-mails.	2	2	0	100
Students will be able to guess the meaning of unknown words from the text.	2	2	0	100
Students will be able to talk about regular activities of teenagers.	1	1	0	100
Students will be able to understand the overall meaning of short texts about a process.	1	1	0	100
Students will be able to give a simple description about a process.	1	1	0	100
Students will be able to understand short and simple texts about regular activities of teenagers.	1	1	0	100
Students will be able to express what they prefer, like and dislike.	1	0	1	0
Students will be able to interact with reasonable ease in structured situations and short conversations involving accep	1	0	1	0

Sayısal (MAT)	Soru	Doğru	Yanlış	Boş	Net	Başarı
	20	14	5	1	12,33	% 62
Cevap Anahtarı	B	ABCDBDACDBDADBCBACC				
Cevaplarınız		ABaDBD aDaDdDBDCdACC				

Matematik	S	D	Y	B%
Üslü ifadelerle ilgili temel kuralları anlar, birbirine denk ifadeler oluşturur.	3	2	0	67
Ondalık ifadelerin kareköklerini belirler.	2	1	1	50
Kareköklü ifadelerde çarpma ve bölme işlemlerini yapar.	1	1	0	100
İki doğal sayının en büyük ortak bölenini (EBOB) ve en küçük ortak katını (EKOK) hesaplar, ilgili problemleri çözer.	3	2	1	67
Kareköklü bir ifade ile çarpıldığında, sonucu bir doğal sayı yapan çarpanlara örnek verir.	2	2	0	100
Tam kare olmayan kareköklü bir sayının hangi iki doğal sayı arasında olduğunu belirler.	2	2	0	100
Çok büyük ve çok küçük sayıların bilimsel gösterimle ifade eder ve karşılaştırır.	2	0	2	0
Verilen iki doğal sayının aralarında asal olup olmadığını belirler.	1	1	0	100
Kareköklü ifadelerde toplama ve çıkarma işlemlerini yapar.	1	0	1	0
Tam sayıların, tam sayı kuvvetlerini hesaplar.	1	1	0	100
Kareköklü bir ifadenin kök b şeklinde yazılır ve a kök b şeklindeki ifadede katsayıyı kök içine alır.	1	1	0	100
Verilen pozitif tam sayıların pozitif tam sayı çarpanlarını bulur, pozitif tam sayıların pozitif tam sayı çarpanlarını üslü if	1	1	0	100

Sayısal (FEN)	Soru	Doğru	Yanlış	Boş	Net	Başarı
	20	17	3	0	16,00	% 80
Cevap Anahtarı	B	BCBACCBCADBADCDAD				
Cevaplarınız		BCcABCBCADBAbAdCbAD				

Fen	S	D	Y	B%
Mevsimlerin oluşumuna yönelik tahminlerde bulunur.	3	3	0	100
Sıvı basıncını etkileyen değişkenleri tahmin eder ve tahminlerini test eder.	3	2	1	67
DNA'nın yapısını model üzerinde gösterir.	2	2	0	100
Tek karakter çaprazlamaları ile ilgili problemler çözerek sonuçları hakkında yorum yapar.	2	2	0	100
İklim biliminin (klimatoloji) bir bilim dalı olduğunu ve bu alanda çalışan uzmanlara iklim bilimci (klimatolog) adı verildiği	1	1	0	100
Katı basıncını etkileyen değişkenleri deneyerek keşfeder.	4	3	1	75
Mutasyonla modifikasyon arasındaki farkları ile ilgili çıkarımlarda bulunur.	1	0	1	0
Akraba evliliklerinin genetik sonuçlarını tartışır.	1	1	0	100
İklim ve hava olayları arasındaki farkı açıklar.	1	1	0	100
Genetik mühendisliğini ve biyoteknolojiji ilişkilendirir.	1	1	0	100
Orneklerden yola çıkarak modifikasyonu açıklar.	1	1	0	100

# 8.SINIF SON VİRAJ 2.DENEME



413,467 % 9,53

MANİSA / ŞEHZADELER  
ÖZEL KEP ÇINAR KİŞİSEL GELİŞİM KURSU

3B - 0  
AYŞE SEMİZ

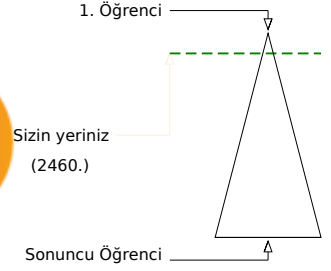
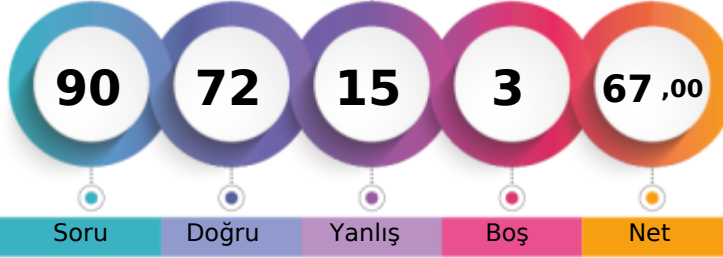

Öğrenci Sıra No	Şube	Kurum	İlçe	İl	Genel
7		48	54	180	2460 % 9,53
Sınava Katılan Öğrenci Sayısı	12	203	225	797	25822

Sözel (TÜR)	Soru	Doğru	Yanlış	Boş	Net	Başarı
	20	19	1	0	18,67	% 93
Cevap Anahtarı	A	BDBACDDBCADDBABADCACC				
Cevaplarınız		BDBACDDBCdDBABADCACC				

Türkçe	S	D	Y	B%
Bağlamdan yararlanarak bilmediği kelime ve kelime gruplarının anlamını tahmin eder.	3	3	0	100
Metinde önemli noktaların vurgulanış biçimlerini kavrar.	1	1	0	100
Filiimsilerin cümledeki işlevlerini kavrar.	1	1	0	100
Metindeki söz sanatlarını tespit eder.	1	1	0	100
Noktalama işaretlerine dikkat ederek sesli ve sessiz okur.	1	1	0	100
Yazdıklarını düzenler.	1	1	0	100
Cümlenin öğelerini ayırır eder.	1	1	0	100
Görsellerle ilgili soruları cevaplar.	1	1	0	100
Grafik, tablo ve çizelgeyle sunulan bilgileri yorumlar.	2	2	0	100
Metinle ilgili soruları sorar.	1	0	1	0
Metin türlerini ayırır eder.	1	1	0	100
Metinde ele alınan sorunlara farklı çözümler üretir.	1	1	0	100
Metindeki yardımcı fikirleri belirler.	1	1	0	100
Metindeki iş ve işlem basamaklarını kavrar.	1	1	0	100
Okudukları ile ilgili çıkarımlarda bulunur.	1	1	0	100
Deyim, atasözü ve özdeyişlerin metne katkısını belirler.	1	1	0	100
Metnin içeriğini yorumlar.	1	1	0	100

Sözel (TAR)	Soru	Doğru	Yanlış	Boş	Net	Başarı
	10	8	2	0	7,33	% 73
Cevap Anahtarı	A	BDBBCAADD				
Cevaplarınız		BDBCaCAADb				

Tarih	S	D	Y	B%
Avrupa'daki gelişmelerin yansımaları bağlamında Osmanlı Devleti'nin yirminci yüzyılın başlarındaki siyasi ve sosyal durumu hakkında bilgi verir.	1	1	0	100
Mustafa Kemal'in çocukluk ve öğrenim hayatından hareketle onun kişilik özelliklerinin oluşumu hakkında çıkarımlarda bulunur.	1	1	0	100
Birinci Dünya Savaşı'nın sebeplerini ve savaşın başlamasına yol açan gelişmeleri kavrar.	1	1	0	100
Birinci Dünya Savaşı'nda Osmanlı Devleti'nin durumu hakkında çıkarımlarda bulunur.	3	2	1	67
Gençlik döneminde Mustafa Kemal'in fikir hayatını etkileyen önemli kişileri ve olayları kavrar.	1	1	0	100
Kuvâ-yı Milliye'nin oluşum sürecini ve sonrasında meydana gelen gelişmeleri kavrar.	1	1	0	100
Millî Mücadele'nin hazırlık döneminde Mustafa Kemal'in yaptığı çalışmalarını analiz eder.	2	1	1	50

Sözel (DİN)	Soru	Doğru	Yanlış	Boş	Net	Başarı
	10	10	0	0	10,00	% 100
Cevap Anahtarı	A	CDABDBCBCA				
Cevaplarınız		CDABDBCBCA				

Din K.ve A.B.	S	D	Y	B%
Kader ve kaza inancını ayet ve hadislerle açıklar.	3	3	0	100
Ayet el-Kürsî'yi okur, anlamını söyler.	1	1	0	100
Hz. Musa'nın (a.s.) hayatını ana hatlarıyla tanıtır.	1	1	0	100
Zekât ve sadaka ibadetini ayet ve hadislerle açıklar.	2	2	0	100
Kaza ve kader ile ilgili kavramları analiz eder.	1	1	0	100
İslam'ın paylaşma ve yardımlaşmaya verdiği önemi ayet ve hadisler ışığında yorumlar.	2	2	0	100

Sözel (İNG)	Soru	Doğru	Yanlış	Boş	Net	Başarı
	10	9	1	0	8,67	% 87
Cevap Anahtarı	A	CADDCCBDBA				
Cevaplarınız		CADDCCBDBd				

İngilizce	S	D	Y	B%
Students will be able to understand short and simple invitation letters, cards and e-mails.	2	2	0	100
Students will be able to guess the meaning of unknown words from the text.	2	2	0	100
Students will be able to talk about regular activities of teenagers.	1	1	0	100
Students will be able to understand the overall meaning of short texts about a process.	1	1	0	100
Students will be able to give a simple description about a process.	1	1	0	100
Students will be able to understand short and simple texts about regular activities of teenagers.	1	1	0	100
Students will be able to express what they prefer, like and dislike.	1	1	0	100
Students will be able to interact with reasonable ease in structured situations and short conversations involving accor	1	0	1	0

Sayısal (MAT)	Soru	Doğru	Yanlış	Boş	Net	Başarı
	20	11	6	3	9,00	% 45
Cevap Anahtarı	A	DBDACDCADBDCBACBDABC				
Cevaplarınız		Ba dD ADBbCdACaDcBC				

Matematik	S	D	Y	B%
Üslü ifadelerle ilgili temel kuralları anlar, birbirine denk ifadeler oluşturur.	3	1	0	33
Ondalık ifadelerin kareköklerini belirler.	2	2	0	100
Kareköklü ifadelerde çarpma ve bölme işlemlerini yapar.	1	0	1	0
İki doğal sayının en büyük ortak bölenini (EBOB) ve en küçük ortak katını (EKOK) hesaplar, ilgili problemleri çözer.	3	2	1	67
Kareköklü bir ifade ile çarpıldığında, sonucu bir doğal sayı yapan çarpanlara örnek verir.	2	2	0	100
Tam kare olmayan kareköklü bir sayının hangi iki doğal sayı arasında olduğunu belirler.	2	0	1	0
Çok büyük ve çok küçük sayıların bilimsel gösterimle ifade eder ve karşılaştırır.	2	1	1	50
Verilen iki doğal sayının aralarında asal olup olmadığını belirler.	1	1	0	100
Kareköklü ifadelerde toplama ve çıkarma işlemlerini yapar.	1	0	1	0
Tam sayıların, tam sayı kuvvetlerini hesaplar.	1	1	0	100
Kareköklü bir ifadenin kök b şeklinde yazılır ve a kök b şeklindeki ifadede katsayıyı kök içine alır.	1	0	1	0
Verilen pozitif tam sayıların pozitif tam sayı çarpanlarını bulur, pozitif tam sayıların pozitif tam sayı çarpanlarını üslü if	1	1	0	100

Sayısal (FEN)	Soru	Doğru	Yanlış	Boş	Net	Başarı
	20	15	5	0	13,33	% 67
Cevap Anahtarı	A	ABCCBCADBADADADCBBCB				
Cevaplarınız		ABCCBCADdCdADADCBbDc				

Fen	S	D	Y	B%
Mevsimlerin oluşumuna yönelik tahminlerde bulunur.	3	3	0	100
Sıvı basıncını etkileyen değişkenleri tahmin eder ve tahminlerini test eder.	3	1	2	33
DNA'nın yapısını model üzerinde gösterir.	2	1	1	50
Tek karakter çaprazlamaları ile ilgili problemler çözerek sonuçları hakkında yorum yapar.	2	2	0	100
İklim biliminin (klimatoloji) bir bilim dalı olduğunu ve bu alanda çalışan uzmanlara iklim bilimci (klimatolog) adı verildiğini açıklar.	1	1	0	100
Katı basıncını etkileyen değişkenleri deneyerek keşfeder.	4	2	2	50
Mutasyonla modifikasyon arasındaki farkları ile ilgili çıkarımlarda bulunur.	1	1	0	100
Akraba evliliklerinin genetik sonuçlarını tartışır.	1	1	0	100
İklim ve hava olayları arasındaki farkı açıklar.	1	1	0	100
Genetik mühendisliğini ve biyoteknolojileri ilişkilendirir.	1	1	0	100
Orneklerden yola çıkarak modifikasyonu açıklar.	1	1	0	100

# 8.SINIF SON VİRAJ 2.DENEME



407,011 % 11,20

MANİSA / ŞEHZADELER  
ÖZEL KEP ÇINAR KİŞİSEL GELİŞİM KURSU

3B - 0  
BENNU YÜKSEL

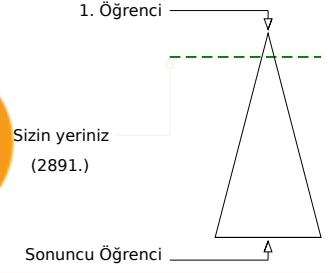
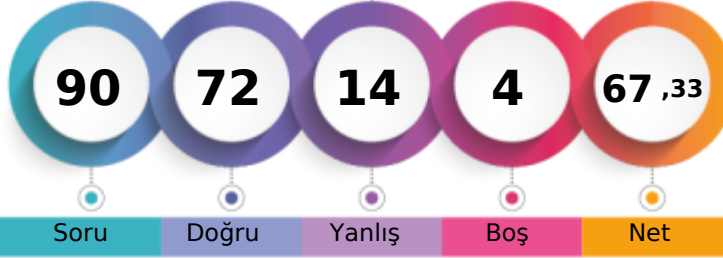

	Şube	Kurum	İlçe	İl	Genel
Öğrenci Sıra No	10	54	62	199	2891 % 11,20
Sınava Katılan Öğrenci Sayısı	12	203	225	797	25822

	Soru	Doğru	Yanlış	Boş	Net	Başarı
<b>Sözel (TÜR)</b>	20	17	3	0	16,00	% 80
Cevap Anahtarı	B	CCBDBACBDCADDBABADCA				
Cevaplarınız		CCaDBACBDCADbABADCA				

Türkçe	S	D	Y	B%
Bağlamdan yararlanarak bilmediği kelime ve kelime gruplarının anlamını tahmin eder.	3	1	2	33
Metinde önemli noktaların vurgulanış biçimlerini kavrar.	1	1	0	100
Filiimsilerin cümledeki işlevlerini kavrar.	1	1	0	100
Metindeki söz sanatlarını tespit eder.	1	1	0	100
Noktalama işaretlerine dikkat ederek sesli ve sessiz okur.	1	1	0	100
Yazdıklarını düzenler.	1	1	0	100
Cümlenin öğelerini ayırır eder.	1	1	0	100
Görsellerle ilgili soruları cevaplar.	1	1	0	100
Grafik, tablo ve çizelgeyle sunulan bilgileri yorumlar.	2	2	0	100
Metinle ilgili soruları sorar.	1	1	0	100
Metin türlerini ayırır eder.	1	0	1	0
Metinde ele alınan sorunlara farklı çözümler üretir.	1	1	0	100
Metindeki yardımcı fikirleri belirler.	1	1	0	100
Metindeki iş ve işlem basamaklarını kavrar.	1	1	0	100
Okudukları ile ilgili çıkarımlarda bulunur.	1	1	0	100
Deyim, atasözü ve özdeyişlerin metne katkısını belirler.	1	1	0	100
Metnin içeriğini yorumlar.	1	1	0	100

	Soru	Doğru	Yanlış	Boş	Net	Başarı
<b>Sözel (TAR)</b>	10	9	1	0	8,67	% 87
Cevap Anahtarı	B	DDBDBCBCAA				
Cevaplarınız		DbBDBCBCAA				

Tarih	S	D	Y	B%
Avrupa'daki gelişmelerin yansımaları bağlamında Osmanlı Devleti'nin yirminci yüzyılın başlarındaki siyasi ve sosyal dı	1	1	0	100
Mustafa Kemal'in çocukluk ve öğrenim hayatından hareketle onun kişilik özelliklerinin oluşumu hakkında çıkarımlarda	1	1	0	100
Birinci Dünya Savaşı'nın sebeplerini ve savaşın başlamasına yol açan gelişmeleri kavrar.	1	1	0	100
Birinci Dünya Savaşı'nda Osmanlı Devleti'nin durumu hakkında çıkarımlarda bulunur.	3	3	0	100
Gençlik döneminde Mustafa Kemal'in fikir hayatını etkileyen önemli kişileri ve olayları kavrar.	1	1	0	100
Kuvâ-yı Milliye'nin oluşum sürecini ve sonrasında meydana gelen gelişmeleri kavrar.	1	1	0	100
Millî Mücadele'nin hazırlık döneminde Mustafa Kemal'in yaptığı çalışmalarını analiz eder.	2	1	1	50

	Soru	Doğru	Yanlış	Boş	Net	Başarı
<b>Sözel (DİN)</b>	10	10	0	0	10,00	% 100
Cevap Anahtarı	B	CBCDADBDBAC				
Cevaplarınız		CBCDADBDBAC				

Din K.ve A.B.	S	D	Y	B%
Kader ve kaza inancını ayet ve hadislerle açıklar.	3	3	0	100
Ayet el-Kürsî'yi okur, anlamını söyler.	1	1	0	100
Hz. Musa'nın (a.s.) hayatını ana hatlarıyla tanıtır.	1	1	0	100
Zekât ve sadaka ibadetini ayet ve hadislerle açıklar.	2	2	0	100
Kaza ve kader ile ilgili kavramları analiz eder.	1	1	0	100
İslam'ın paylaşma ve yardımlaşmaya verdiği önemi ayet ve hadisler ışığında yorumlar.	2	2	0	100

	Soru	Doğru	Yanlış	Boş	Net	Başarı
<b>Sözel (İNG)</b>	10	10	0	0	10,00	% 100
Cevap Anahtarı	B	DBACADCBCDC				
Cevaplarınız		DBACADCBCDC				

İngilizce	S	D	Y	B%
Students will be able to understand short and simple invitation letters, cards and e-mails.	2	2	0	100
Students will be able to guess the meaning of unknown words from the text.	2	2	0	100
Students will be able to talk about regular activities of teenagers.	1	1	0	100
Students will be able to understand the overall meaning of short texts about a process.	1	1	0	100
Students will be able to give a simple description about a process.	1	1	0	100
Students will be able to understand short and simple texts about regular activities of teenagers.	1	1	0	100
Students will be able to express what they prefer, like and dislike.	1	1	0	100
Students will be able to interact with reasonable ease in structured situations and short conversations involving accer	1	1	0	100

	Soru	Doğru	Yanlış	Boş	Net	Başarı
<b>Sayısal (MAT)</b>	20	8	8	4	5,33	% 27
Cevap Anahtarı	B	ABCDBDACDBDADBDCBACC				
Cevaplarınız		dBC BD baDcDaDC bba				

Matematik	S	D	Y	B%
Üslü ifadelerle ilgili temel kuralları anlar, birbirine denk ifadeler oluşturur.	3	1	0	33
Ondalık ifadelerin kareköklerini belirler.	2	2	0	100
Kareköklü ifadelerde çarpma ve bölme işlemlerini yapar.	1	1	0	100
İki doğal sayının en büyük ortak bölenini (EBOB) ve en küçük ortak katını (EKOK) hesaplar, ilgili problemleri çözer.	3	1	1	33
Kareköklü bir ifade ile çarpıldığında, sonucu bir doğal sayı yapan çarpanlara örnek verir.	2	0	2	0
Tam kare olmayan kareköklü bir sayının hangi iki doğal sayı arasında olduğunu belirler.	2	1	1	50
Çok büyük ve çok küçük sayıları bilimsel gösterimle ifade eder ve karşılaştırır.	2	0	2	0
Verilen iki doğal sayının aralarında asal olup olmadığını belirler.	1	1	0	100
Kareköklü ifadelerde toplama ve çıkarma işlemlerini yapar.	1	0	0	0
Tam sayıların, tam sayı kuvvetlerini hesaplar.	1	0	1	0
Kareköklü bir ifadenin kök b şeklinde yazılır ve a kök b şeklindeki ifadede katsayıyı kök içine alır.	1	0	1	0
Verilen pozitif tam sayıların pozitif tam sayı çarpanlarını bulur, pozitif tam sayıların pozitif tam sayı çarpanlarını üslü if	1	1	0	100

	Soru	Doğru	Yanlış	Boş	Net	Başarı
<b>Sayısal (FEN)</b>	20	18	2	0	17,33	% 87
Cevap Anahtarı	B	BCBACCBCADBADADCDAD				
Cevaplarınız		BCcABCCBCADBADADCbAD				

Fen	S	D	Y	B%
Mevsimlerin oluşumuna yönelik tahminlerde bulunur.	3	3	0	100
Sıvı basıncını etkileyen değişkenleri tahmin eder ve tahminlerini test eder.	3	2	1	67
DNA'nın yapısını model üzerinde gösterir.	2	2	0	100
Tek karakter çaprazlamaları ile ilgili problemler çözerek sonuçları hakkında yorum yapar.	2	2	0	100
İklim biliminin (klimatoloji) bir bilim dalı olduğunu ve bu alanda çalışan uzmanlara iklim bilimci (klimatolog) adı verildiği	1	1	0	100
Katı basıncını etkileyen değişkenleri deneyerek keşfeder.	4	3	1	75
Mutasyonla modifikasyon arasındaki farkları ile ilgili çıkarımlarda bulunur.	1	1	0	100
Akraba evliliklerinin genetik sonuçlarını tartışır.	1	1	0	100
İklim ve hava olayları arasındaki farkları açıklar.	1	1	0	100
Genetik mühendisliğini ve biyoteknolojisi ilişkilendirir.	1	1	0	100
Orneklerden yola çıkarak modifikasyonu açıklar.	1	1	0	100

## 8.SINIF SON VİRAJ 2.DENEME



441,948

%

4,08

MANİSA / ŞEHZADELER  
ÖZEL KEP ÇINAR KİŞİSEL GELİŞİM KURSU

3B - 0  
BÜŞRA MELEK KAHRAMAN

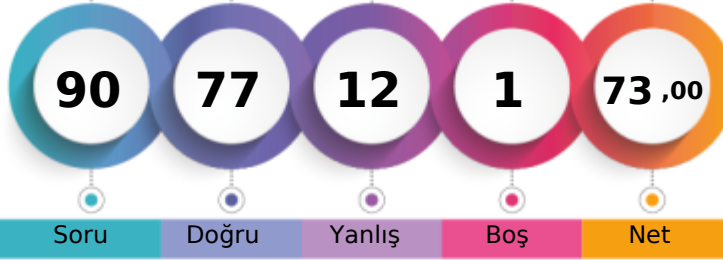

1. Öğrenci

Sizin yeriniz  
(1053.)

Sonuncu Öğrenci

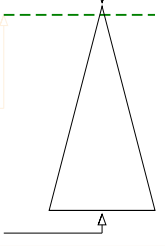

Öğrenci Sıra No	Şube	Kurum	İlçe	İl	Genel
2		27	29	77	1053 % 4,08
Sınava Katılan Öğrenci Sayısı	12	203	225	797	25822

Sözel (TÜR)	Soru	Doğru	Yanlış	Boş	Net	Başarı
	20	20	0	0	20,00	% 100
Cevap Anahtarı	B	CCBDBACBDCADDBABADCA				
Cevaplarınız		CCBDBACBDCADDBABADCA				

Türkçe	S	D	Y	B%
Bağlamdan yararlanarak bilmediği kelime ve kelime gruplarının anlamını tahmin eder.	3	3	0	100
Metinde önemli noktaların vurgulanış biçimlerini kavrar.	1	1	0	100
Filiimsilerin cümledeki işlevlerini kavrar.	1	1	0	100
Metindeki söz sanatlarını tespit eder.	1	1	0	100
Noktalama işaretlerine dikkat ederek sesli ve sessiz okur.	1	1	0	100
Yazdıklarını düzenler.	1	1	0	100
Cümlenin öğelerini ayırır eder.	1	1	0	100
Görsellerle ilgili soruları cevaplar.	1	1	0	100
Grafik, tablo ve çizelgeyle sunulan bilgileri yorumlar.	2	2	0	100
Metinle ilgili soruları sorar.	1	1	0	100
Metin türlerini ayırır eder.	1	1	0	100
Metinde ele alınan sorunlara farklı çözümler üretir.	1	1	0	100
Metindeki yardımcı fikirleri belirler.	1	1	0	100
Metindeki iş ve işlem basamaklarını kavrar.	1	1	0	100
Okudukları ile ilgili çıkarımlarda bulunur.	1	1	0	100
Deyim, atasöz ve özdeyişlerin metne katkısını belirler.	1	1	0	100
Metnin içeriğini yorumlar.	1	1	0	100

Sözel (DİN)	Soru	Doğru	Yanlış	Boş	Net	Başarı
	10	9	1	0	8,67	% 87
Cevap Anahtarı	B	CBCDADBAC				
Cevaplarınız		CBCDAaDBAC				

Din K.ve A.B.	S	D	Y	B%
Kader ve kaza inancını ayet ve hadislerle açıklar.	3	3	0	100
Ayet el-Kürsî'yi okur, anlamını söyler.	1	1	0	100
Hz. Musa'nın (a.s.) hayatını ana hatlarıyla tanıtır.	1	1	0	100
Zekât ve sadaka ibadetini ayet ve hadislerle açıklar.	2	1	1	50
Kaza ve kader ile ilgili kavramları analiz eder.	1	1	0	100
İslam'ın paylaşma ve yardımlaşmaya verdiği önemi ayet ve hadisler ışığında yorumlar.	2	2	0	100

Sayısal (MAT)	Soru	Doğru	Yanlış	Boş	Net	Başarı
	20	13	6	1	11,00	% 55
Cevap Anahtarı	B	ABCDBDACBDBADDBCBACC				
Cevaplarınız		dBCBDB dDccADBDCBAdd				

Matematik	S	D	Y	B%
Üslü ifadelerle ilgili temel kuralları anlar, birbirine denk ifadeler oluşturur.	3	2	0	67
Ondalık ifadelerin kareköklerini belirler.	2	2	0	100
Kareköklü ifadelerde çarpma ve bölme işlemlerini yapar.	1	1	0	100
İki doğal sayının en büyük ortak bölenini (EBOB) ve en küçük ortak katını (EKOK) hesaplar, ilgili problemleri çözer.	3	0	3	0
Kareköklü bir ifade ile çarpıldığında, sonucu bir doğal sayı yapan çarpanlara örnek verir.	2	2	0	100
Tam kare olmayan kareköklü bir sayının hangi iki doğal sayı arasında olduğunu belirler.	2	1	1	50
Çok büyük ve çok küçük sayıları bilimsel gösterimle ifade eder ve karşılaştırır.	2	1	1	50
Verilen iki doğal sayının aralarında asal olup olmadığını belirler.	1	1	0	100
Kareköklü ifadelerde toplama ve çıkarma işlemlerini yapar.	1	1	0	100
Tam sayıların, tam sayı kuvvetlerini hesaplar.	1	1	0	100
Kareköklü bir ifadenin kök b şeklinde yazılır ve a kök b şeklindeki ifadede katsayıyı kök içine alır.	1	0	1	0
Verilen pozitif tam sayıların pozitif tam sayı çarpanlarını bulur, pozitif tam sayıların pozitif tam sayı çarpanlarını üslü if	1	1	0	100

Sözel (TAR)	Soru	Doğru	Yanlış	Boş	Net	Başarı
	10	9	1	0	8,67	% 87
Cevap Anahtarı	B	DDBDBCBCAA				
Cevaplarınız		bDBDBCBCAA				

Tarih	S	D	Y	B%
Avrupa'daki gelişmelerin yansımaları bağlamında Osmanlı Devleti'nin yirminci yüzyılın başlarındaki siyasi ve sosyal dı	1	1	0	100
Mustafa Kemal'in çocukluk ve öğrenim hayatından hareketle onun kişilik özelliklerinin oluşumu hakkında çıkarımlarda	1	1	0	100
Birinci Dünya Savaşı'nın sebeplerini ve savaşın başlamasına yol açan gelişmeleri kavrar.	1	1	0	100
Birinci Dünya Savaşı'nda Osmanlı Devleti'nin durumu hakkında çıkarımlarda bulunur.	3	3	0	100
Gençlik döneminde Mustafa Kemal'in fikir hayatını etkileyen önemli kişileri ve olayları kavrar.	1	1	0	100
Kuvâ-yı Milliye'nin oluşum sürecini ve sonrasında meydana gelen gelişmeleri kavrar.	1	1	0	100
Millî Mücadele'nin hazırlık döneminde Mustafa Kemal'in yaptığı çalışmalarını analiz eder.	2	1	1	50

Sözel (İNG)	Soru	Doğru	Yanlış	Boş	Net	Başarı
	10	8	2	0	7,33	% 73
Cevap Anahtarı	B	DBACADCBCD				
Cevaplarınız		DBdbADCBCD				

İngilizce	S	D	Y	B%
Students will be able to understand short and simple invitation letters, cards and e-mails.	2	1	1	50
Students will be able to guess the meaning of unknown words from the text.	2	2	0	100
Students will be able to talk about regular activities of teenagers.	1	1	0	100
Students will be able to understand the overall meaning of short texts about a process.	1	1	0	100
Students will be able to give a simple description about a process.	1	1	0	100
Students will be able to understand short and simple texts about regular activities of teenagers.	1	1	0	100
Students will be able to express what they prefer, like and dislike.	1	1	0	100
Students will be able to interact with reasonable ease in structured situations and short conversations involving accer	1	0	1	0

Sayısal (FEN)	Soru	Doğru	Yanlış	Boş	Net	Başarı
	20	18	2	0	17,33	% 87
Cevap Anahtarı	B	BCBABCBCADBADADCDAD				
Cevaplarınız		BCcABCBCADBADADCaAD				

Fen	S	D	Y	B%
Mevsimlerin oluşumuna yönelik tahminlerde bulunur.	3	3	0	100
Sıvı basıncını etkileyen değişkenleri tahmin eder ve tahminlerini test eder.	3	2	1	67
DNA'nın yapısını model üzerinde gösterir.	2	2	0	100
Tek karakter çaprazlamaları ile ilgili problemler çözerek sonuçları hakkında yorum yapar.	2	2	0	100
İklim biliminin (klimatoloji) bir bilim dalı olduğunu ve bu alanda çalışan uzmanlara iklim bilimci (klimatolog) adı verildi	1	1	0	100
Katı basıncını etkileyen değişkenleri deneyerek keşfeder.	4	3	1	75
Mutasyonla modifikasyon arasındaki farkları ile ilgili çıkarımlarda bulunur.	1	1	0	100
Akraba evliliklerinin genetik sonuçlarını tartışır.	1	1	0	100
İklim ve hava olayları arasındaki farkları açıklar.	1	1	0	100
Genetik mühendisliğini ve biyoteknolojiji ilişkilendirir.	1	1	0	100
Orneklerden yola çıkarak modifikasyonu açıklar.	1	1	0	100



# 8.SINIF SON VİRAJ 2.DENEME



407,856 % 10,95

MANİSA / ŞEHZADELER  
ÖZEL KEP ÇINAR KİŞİSEL GELİŞİM KURSU

3B - 0  
EMRE KURNAZ

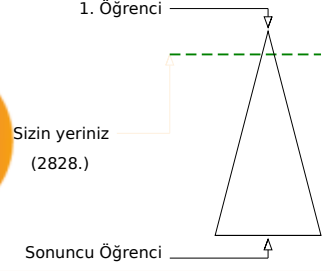
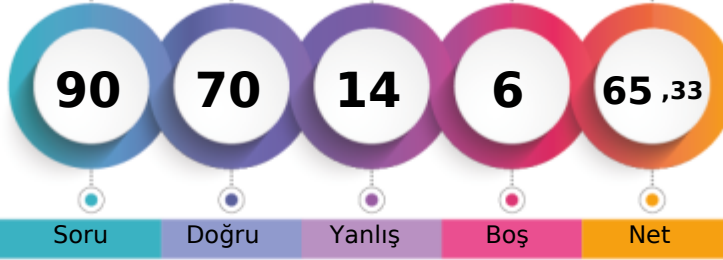

Öğrenci Sıra No	Şube	Kurum	İlçe	İl	Genel
9		53	61	197	2828
Sınava Katılan Öğrenci Sayısı	12	203	225	797	25822

Sözel (TÜR)	Soru	Doğru	Yanlış	Boş	Net	Başarı
	20	16	3	1	15,00	% 75
Cevap Anahtarı	A	BDBACDBCADDBABADCACC				
Cevaplarınız		BcBA DBaDbDBABADCACC				

Türkçe	S	D	Y	B%
Bağlamdan yararlanarak bilmediği kelime ve kelime gruplarının anlamını tahmin eder.	3	3	0	100
Metinde önemli noktaların vurgulanış biçimlerini kavrar.	1	0	1	0
Filiimsilerin cümledeki işlevlerini kavrar.	1	1	0	100
Metindeki söz sanatlarını tespit eder.	1	1	0	100
Noktalama işaretlerini dikkat ederek sesli ve sessiz okur.	1	0	0	0
Yazdıklarını düzenler.	1	1	0	100
Cümlenin öğelerini ayırır.	1	1	0	100
Görsellerle ilgili soruları cevaplar.	1	0	1	0
Grafik, tablo ve çizelgeyle sunulan bilgileri yorumlar.	2	2	0	100
Metinle ilgili soruları sorar.	1	0	1	0
Metin türlerini ayırır.	1	1	0	100
Metinde ele alınan sorunlara farklı çözümler üretir.	1	1	0	100
Metindeki yardımcı fikirleri belirler.	1	1	0	100
Metindeki iş ve işlem basamaklarını kavrar.	1	1	0	100
Okudukları ile ilgili çıkarımlarda bulunur.	1	1	0	100
Deyim, atasöz ve özdeyişlerin metne katkısını belirler.	1	1	0	100
Metnin içeriğini yorumlar.	1	1	0	100

Sözel (DİN)	Soru	Doğru	Yanlış	Boş	Net	Başarı
	10	10	0	0	10,00	% 100
Cevap Anahtarı	A	CDABDBCBCA				
Cevaplarınız		CDABDBCBCA				

Din K.ve A.B.	S	D	Y	B%
Kader ve kaza inancını ayet ve hadislerle açıklar.	3	3	0	100
Ayet el-Kürsî'yi okur, anlamını söyler.	1	1	0	100
Hz. Musa'nın (a.s.) hayatını ana hatlarıyla tanıtır.	1	1	0	100
Zekât ve sadaka ibadetini ayet ve hadislerle açıklar.	2	2	0	100
Kaza ve kader ile ilgili kavramları analiz eder.	1	1	0	100
İslam'ın paylaşma ve yardımlaşmaya verdiği önemi ayet ve hadisler ışığında yorumlar.	2	2	0	100

Sayısal (MAT)	Soru	Doğru	Yanlış	Boş	Net	Başarı
	20	12	6	2	10,00	% 50
Cevap Anahtarı	A	DBDACDCADBDCBACBDABC				
Cevaplarınız		aB bbCcDBDCBACBdCbD				

Matematik	S	D	Y	B%
Üslü ifadelerle ilgili temel kuralları anlar, birbirine denk ifadeler oluşturur.	3	1	1	33
Ondalık ifadelerin kareköklerini belirler.	2	1	1	50
Kareköklü ifadelerde çarpma ve bölme işlemlerini yapar.	1	0	0	0
İki doğal sayının en büyük ortak bölenini (EBOB) ve en küçük ortak katını (EKOK) hesaplar, ilgili problemleri çözer.	3	2	1	67
Kareköklü bir ifade ile çarpıldığında, sonucu bir doğal sayı yapan çarpanlara örnek verir.	2	1	1	50
Tam kare olmayan kareköklü bir sayının hangi iki doğal sayı arasında olduğunu belirler.	2	2	0	100
Çok büyük ve çok küçük sayıları bilimsel gösterimle ifade eder ve karşılaştırır.	2	1	1	50
Verilen iki doğal sayının aralarında asal olup olmadığını belirler.	1	1	0	100
Kareköklü ifadelerde toplama ve çıkarma işlemlerini yapar.	1	1	0	100
Tam sayıların, tam sayı kuvvetlerini hesaplar.	1	1	0	100
Kareköklü bir ifadenin kök b şeklinde yazılır ve a kök b şeklindeki ifadede katsayı kök içine alır.	1	0	1	0
Verilen pozitif tam sayıların pozitif tam sayı çarpanlarını bulur, pozitif tam sayıların pozitif tam sayı çarpanlarını üslü if	1	1	0	100

Sözel (TAR)	Soru	Doğru	Yanlış	Boş	Net	Başarı
	10	9	1	0	8,67	% 87
Cevap Anahtarı	A	BDBCBCAADD				
Cevaplarınız		BDBCBCAADD				

Tarih	S	D	Y	B%
Avrupa'daki gelişmelerin yansımaları bağlamında Osmanlı Devleti'nin yirminci yüzyılın başlarındaki siyasi ve sosyal durumu	1	1	0	100
Mustafa Kemal'in çocukluk ve öğrenim hayatından hareketle onun kişilik özelliklerinin oluşumu hakkında çıkarımlarda bulunur.	1	1	0	100
Birinci Dünya Savaşı'nın sebeplerini ve savaşın başlamasına yol açan gelişmeleri kavrar.	1	1	0	100
Birinci Dünya Savaşı'nda Osmanlı Devleti'nin durumu hakkında çıkarımlarda bulunur.	3	3	0	100
Gençlik döneminde Mustafa Kemal'in fikir hayatını etkileyen önemli kişileri ve olayları kavrar.	1	1	0	100
Kuvâ-yı Milliye'nin oluşum sürecini ve sonrasında meydana gelen gelişmeleri kavrar.	1	1	0	100
Millî Mücadele'nin hazırlık döneminde Mustafa Kemal'in yaptığı çalışmalarını analiz eder.	2	1	1	50

Sözel (İNG)	Soru	Doğru	Yanlış	Boş	Net	Başarı
	10	7	1	2	6,67	% 67
Cevap Anahtarı	A	CADDCCBDBA				
Cevaplarınız		CA D CBDBd				

İngilizce	S	D	Y	B%
Students will be able to understand short and simple invitation letters, cards and e-mails.	2	2	0	100
Students will be able to guess the meaning of unknown words from the text.	2	1	0	50
Students will be able to talk about regular activities of teenagers.	1	1	0	100
Students will be able to understand the overall meaning of short texts about a process.	1	0	0	0
Students will be able to give a simple description about a process.	1	1	0	100
Students will be able to understand short and simple texts about regular activities of teenagers.	1	1	0	100
Students will be able to express what they prefer, like and dislike.	1	1	0	100
Students will be able to interact with reasonable ease in structured situations and short conversations involving accor	1	0	1	0

Sayısal (FEN)	Soru	Doğru	Yanlış	Boş	Net	Başarı
	20	16	3	1	15,00	% 75
Cevap Anahtarı	A	ABCCBCADBADADADCCBDB				
Cevaplarınız		ABCCBCAD AbADADCaBcc				

Fen	S	D	Y	B%
Mevsimlerin oluşumuna yönelik tahminlerde bulunur.	3	3	0	100
Sıvı basıncını etkileyen değişkenleri tahmin eder ve tahminlerini test eder.	3	2	1	67
DNA'nın yapısını model üzerinde gösterir.	2	2	0	100
Tek karakter çaprazlamaları ile ilgili problemler çözerek sonuçları hakkında yorum yapar.	2	2	0	100
İklim biliminin (klimatoloji) bir bilim dalı olduğunu ve bu alanda çalışan uzmanlara iklim bilimci (klimatolog) adı verildiğini açıklar.	1	1	0	100
Katı basıncını etkileyen değişkenleri deneyerek keşfeder.	4	2	1	50
Mutasyonla modifikasyon arasındaki farkları ile ilgili çıkarımlarda bulunur.	1	0	1	0
Akraba evliliklerinin genetik sonuçlarını tartışır.	1	1	0	100
İklim ve hava olayları arasındaki farkları açıklar.	1	1	0	100
Genetik mühendisliğini ve biyoteknolojileri ilişkilendirir.	1	1	0	100
Orneklerden yola çıkarak modifikasyonu açıklar.	1	1	0	100

## 8.SINIF SON VİRAJ 2.DENEME



447,639

%

3,23

MANİSA / ŞEHZADELER  
ÖZEL KEP ÇINAR KİŞİSEL GELİŞİM KURSU

3B - 0  
KERİM DAVUTOĞLU

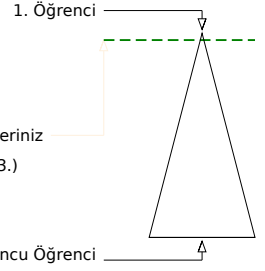

Öğrenci Sıra No	Şube	Kurum	İlçe	İl	Genel
1	20	22	59	833	% 3,23
Sınava Katılan Öğrenci Sayısı	12	203	225	797	25822

Sözel (TÜR)	Soru	Doğru	Yanlış	Boş	Net	Başarı
	20	17	3	0	16,00	% 80
Cevap Anahtarı	B	CCBDBACBDCDADBABADCA				
Cevaplarınız		CCBDBbDbDADBABADCA				

Türkçe	S	D	Y	B%
Bağlamdan yararlanarak bilmediği kelime ve kelime gruplarının anlamını tahmin eder.	3	3	0	100
Metinde önemli noktaların vurgulanış biçimlerini kavrar.	1	1	0	100
Filiimsilerin cümledeki işlevlerini kavrar.	1	1	0	100
Metindeki söz sanatlarını tespit eder.	1	0	1	0
Noktalama işaretlerine dikkat ederek sesli ve sessiz okur.	1	0	1	0
Yazdıklarını düzenler.	1	1	0	100
Cümlenin öğelerini ayırır eder.	1	1	0	100
Görsellerle ilgili soruları cevaplar.	1	0	1	0
Grafik, tablo ve çizelgeyle sunulan bilgileri yorumlar.	2	2	0	100
Metinle ilgili soruları sorar.	1	1	0	100
Metin türlerini ayırır eder.	1	1	0	100
Metinde ele alınan sorunlara farklı çözümler üretir.	1	1	0	100
Metindeki yardımcı fikirleri belirler.	1	1	0	100
Metindeki iş ve işlem basamaklarını kavrar.	1	1	0	100
Okudukları ile ilgili çıkarımlarda bulunur.	1	1	0	100
Deyim, atasözü ve özdeyişlerin metne katkısını belirler.	1	1	0	100
Metnin içeriğini yorumlar.	1	1	0	100

Sözel (TAR)	Soru	Doğru	Yanlış	Boş	Net	Başarı
	10	10	0	0	10,00	% 100
Cevap Anahtarı	B	DDBDBCBCAA				
Cevaplarınız		DDBDBCBCAA				

Tarih	S	D	Y	B%
Avrupa'daki gelişmelerin yansımaları bağlamında Osmanlı Devleti'nin yirminci yüzyılın başlarındaki siyasi ve sosyal durumu hakkında bilgi verir.	1	1	0	100
Mustafa Kemal'in çocukluk ve öğrenim hayatından hareketle onun kişilik özelliklerinin oluşumu hakkında çıkarımlarda bulunur.	1	1	0	100
Birinci Dünya Savaşı'nın sebeplerini ve savaşın başlamasına yol açan gelişmeleri kavrar.	1	1	0	100
Birinci Dünya Savaşı'nda Osmanlı Devleti'nin durumu hakkında çıkarımlarda bulunur.	3	3	0	100
Gençlik döneminde Mustafa Kemal'in fikir hayatını etkileyen önemli kişileri ve olayları kavrar.	1	1	0	100
Kuvâ-yı Milliye'nin oluşum sürecini ve sonrasında meydana gelen gelişmeleri kavrar.	1	1	0	100
Millî Mücadele'nin hazırlık döneminde Mustafa Kemal'in yaptığı çalışmalarını analiz eder.	2	2	0	100

Sözel (DİN)	Soru	Doğru	Yanlış	Boş	Net	Başarı
	10	9	1	0	8,67	% 87
Cevap Anahtarı	B	CBCDADBAC				
Cevaplarınız		CaCDADBAC				

Din K.ve A.B.	S	D	Y	B%
Kader ve kaza inancını ayet ve hadislerle açıklar.	3	3	0	100
Ayet el-Kürsî'yi okur, anlamını söyler.	1	1	0	100
Hz. Musa'nın (a.s.) hayatını ana hatlarıyla tanıtır.	1	1	0	100
Zekât ve sadaka ibadetini ayet ve hadislerle açıklar.	2	2	0	100
Kaza ve kader ile ilgili kavramları analiz eder.	1	1	0	100
İslam'ın paylaşma ve yardımlaşmaya verdiği önemi ayet ve hadisler ışığında yorumlar.	2	1	1	50

Sözel (İNG)	Soru	Doğru	Yanlış	Boş	Net	Başarı
	10	10	0	0	10,00	% 100
Cevap Anahtarı	B	DBACADCBCD				
Cevaplarınız		DBACADCBCD				

İngilizce	S	D	Y	B%
Students will be able to understand short and simple invitation letters, cards and e-mails.	2	2	0	100
Students will be able to guess the meaning of unknown words from the text.	2	2	0	100
Students will be able to talk about regular activities of teenagers.	1	1	0	100
Students will be able to understand the overall meaning of short texts about a process.	1	1	0	100
Students will be able to give a simple description about a process.	1	1	0	100
Students will be able to understand short and simple texts about regular activities of teenagers.	1	1	0	100
Students will be able to express what they prefer, like and dislike.	1	1	0	100
Students will be able to interact with reasonable ease in structured situations and short conversations involving accor	1	1	0	100

Sayısal (MAT)	Soru	Doğru	Yanlış	Boş	Net	Başarı
	20	15	4	1	13,67	% 68
Cevap Anahtarı	B	ABCDBDACDBDADBDCBACC				
Cevaplarınız		dBCDBD CcaDADBDCBACCd				

Matematik	S	D	Y	B%
Üslü ifadelerle ilgili temel kuralları anlar, birbirine denk ifadeler oluşturur.	3	2	0	67
Ondalık ifadelerin kareköklerini belirler.	2	2	0	100
Kareköklü ifadelerde çarpma ve bölme işlemlerini yapar.	1	1	0	100
İki doğal sayının en büyük ortak bölenini (EBOB) ve en küçük ortak katını (EKOK) hesaplar, ilgili problemleri çözer.	3	3	0	100
Kareköklü bir ifade ile çarpıldığında, sonucu bir doğal sayı yapan çarpanlara örnek verir.	2	1	1	50
Tam kare olmayan kareköklü bir sayının hangi iki doğal sayı arasında olduğunu belirler.	2	1	1	50
Çok büyük ve çok küçük sayıların bilimsel gösterimle ifade eder ve karşılaştırır.	2	1	1	50
Verilen iki doğal sayının aralarında asal olup olmadığını belirler.	1	1	0	100
Kareköklü ifadelerde toplama ve çıkarma işlemlerini yapar.	1	1	0	100
Tam sayıların, tam sayı kuvvetlerini hesaplar.	1	1	0	100
Kareköklü bir ifadenin kök b şeklinde yazılır ve a kök b şeklindeki ifadede katsayıyı kök içine alır.	1	0	1	0
Verilen pozitif tam sayıların pozitif tam sayı çarpanlarını bulur, pozitif tam sayıların pozitif tam sayı çarpanlarını üslü if	1	1	0	100

Sayısal (FEN)	Soru	Doğru	Yanlış	Boş	Net	Başarı
	20	19	1	0	18,67	% 93
Cevap Anahtarı	B	BCBABCBCADBADADCDAD				
Cevaplarınız		BCBABCBCADBADAbCDAD				

Fen	S	D	Y	B%
Mevsimlerin oluşumuna yönelik tahminlerde bulunur.	3	3	0	100
Sıvı basıncını etkileyen değişkenleri tahmin eder ve tahminlerini test eder.	3	3	0	100
DNA'nın yapısını model üzerinde gösterir.	2	2	0	100
Tek karakter çaprazlamaları ile ilgili problemler çözerek sonuçları hakkında yorum yapar.	2	2	0	100
İklim biliminin (klimatoloji) bir bilim dalı olduğunu ve bu alanda çalışan uzmanlara iklim bilimci (klimatolog) adı verildiğini açıklar.	1	1	0	100
Katı basıncını etkileyen değişkenleri deneyerek keşfeder.	4	3	1	75
Mutasyonla modifikasyon arasındaki farkları ile ilgili çıkarımlarda bulunur.	1	1	0	100
Akraba evliliklerinin genetik sonuçlarını tartışır.	1	1	0	100
İklim ve hava olayları arasındaki farkları açıklar.	1	1	0	100
Genetik mühendisliğini ve biyoteknolojileri ilişkilendirir.	1	1	0	100
Orneklerden yola çıkarak modifikasyonu açıklar.	1	1	0	100

## 8.SINIF SON VİRAJ 2.DENEME

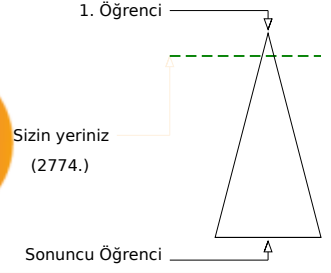

408,565 % 10,74

MANİSA / ŞEHZADELER  
ÖZEL KEP ÇINAR KİŞİSEL GELİŞİM KURSU3B - 0  
KÜBRA NUR DİNÇ

Öğrenci Sıra No	Şube	Kurum	İlçe	İl	Genel
8		52	60	196	2774 % 10,74
Sınava Katılan Öğrenci Sayısı	12	203	225	797	25822

Sözel (TÜR)	Soru	Doğru	Yanlış	Boş	Net	Başarı
	20	17	2	1	16,33	% 82
Cevap Anahtarı	A	BDBACDBCADDBABADCACC				
Cevaplarınız		BaBAaDDBCAD ABADCACC				

Türkçe	S	D	Y	B%
Bağlamdan yararlanarak bilmediği kelime ve kelime gruplarının anlamını tahmin eder.	3	2	0	67
Metinde önemli noktaların vurgulanış biçimlerini kavrar.	1	0	1	0
Filiimsilerin cümledeki işlevlerini kavrar.	1	1	0	100
Metindeki söz sanatlarını tespit eder.	1	1	0	100
Noktalama işaretlerini dikkat ederek sesli ve sessiz okur.	1	0	1	0
Yazdıklarını düzenler.	1	1	0	100
Cümlenin öğelerini ayırır.	1	1	0	100
Görsellerle ilgili soruları cevaplar.	1	1	0	100
Grafik, tablo ve çizelgeyle sunulan bilgileri yorumlar.	2	2	0	100
Metinle ilgili soruları sorar.	1	1	0	100
Metin türlerini ayırır.	1	1	0	100
Metinde ele alınan sorunlara farklı çözümler üretir.	1	1	0	100
Metindeki yardımcı fikirleri belirler.	1	1	0	100
Metindeki iş ve işlem basamaklarını kavrar.	1	1	0	100
Okudukları ile ilgili çıkarımlarda bulunur.	1	1	0	100
Deyim, atasözü ve özdeyişlerin metne katkısını belirler.	1	1	0	100
Metnin içeriğini yorumlar.	1	1	0	100

Sözel (DİN)	Soru	Doğru	Yanlış	Boş	Net	Başarı
	10	10	0	0	10,00	% 100
Cevap Anahtarı	A	CDABDBCBCA				
Cevaplarınız		CDABDBCBCA				

Din K.ve A.B.	S	D	Y	B%
Kader ve kaza inancını ayet ve hadislerle açıklar.	3	3	0	100
Ayet el-Kürsî'yi okur, anlamını söyler.	1	1	0	100
Hz. Musa'nın (a.s.) hayatını ana hatlarıyla tanıtır.	1	1	0	100
Zekât ve sadaka ibadetini ayet ve hadislerle açıklar.	2	2	0	100
Kaza ve kader ile ilgili kavramları analiz eder.	1	1	0	100
İslam'ın paylaşma ve yardımlaşmaya verdiği önemi ayet ve hadisler ışığında yorumlar.	2	2	0	100

Sayısal (MAT)	Soru	Doğru	Yanlış	Boş	Net	Başarı
	20	10	6	4	8,00	% 40
Cevap Anahtarı	A	DBDACDCADBDCBACBDABC				
Cevaplarınız	a	CDCABDBCBAaDdc				

Matematik	S	D	Y	B%
Üslü ifadelerle ilgili temel kuralları anlar, birbirine denk ifadeler oluşturur.	3	0	2	0
Ondalık ifadelerin kareköklerini belirler.	2	0	0	0
Kareköklü ifadelerde çarpma ve bölme işlemlerini yapar.	1	0	0	0
İki doğal sayının en büyük ortak bölenini (EBOB) ve en küçük ortak katını (EKOK) hesaplar, ilgili problemleri çözer.	3	2	1	67
Kareköklü bir ifade ile çarpıldığında, sonucu bir doğal sayı yapan çarpanlara örnek verir.	2	2	0	100
Tam kare olmayan kareköklü bir sayının hangi iki doğal sayı arasında olduğunu belirler.	2	2	0	100
Çok büyük ve çok küçük sayıları bilimsel gösterimle ifade eder ve karşılaştırır.	2	1	1	50
Verilen iki doğal sayının aralarında asal olup olmadığını belirler.	1	1	0	100
Kareköklü ifadelerde toplama ve çıkarma işlemlerini yapar.	1	1	0	100
Tam sayıların, tam sayı kuvvetlerini hesaplar.	1	1	0	100
Kareköklü bir ifadenin kök b şeklinde yazılır ve a kök b şeklindeki ifadede katsayıyı kök içine alır.	1	0	1	0
Verilen pozitif tam sayıların pozitif tam sayı çarpanlarını bulur, pozitif tam sayıların pozitif tam sayı çarpanlarını üslü if	1	0	1	0

Sözel (TAR)	Soru	Doğru	Yanlış	Boş	Net	Başarı
	10	8	2	0	7,33	% 73
Cevap Anahtarı	A	BDBCBCAADD				
Cevaplarınız		cDBCBCAAbD				

Tarih	S	D	Y	B%
Avrupa'daki gelişmelerin yansımaları bağlamında Osmanlı Devleti'nin yirminci yüzyılın başlarındaki siyasi ve sosyal d	1	0	1	0
Mustafa Kemal'in çocukluk ve öğrenim hayatından hareketle onun kişilik özelliklerinin oluşumu hakkında çıkarımlarda	1	1	0	100
Birinci Dünya Savaşı'nın sebeplerini ve savaşın başlamasına yol açan gelişmeleri kavrar.	1	1	0	100
Birinci Dünya Savaşı'nda Osmanlı Devleti'nin durumu hakkında çıkarımlarda bulunur.	3	3	0	100
Gençlik döneminde Mustafa Kemal'in fikir hayatını etkileyen önemli kişileri ve olayları kavrar.	1	1	0	100
Kuvâ-yı Milliye'nin oluşum sürecini ve sonrasında meydana gelen gelişmeleri kavrar.	1	1	0	100
Millî Mücadele'nin hazırlık döneminde Mustafa Kemal'in yaptığı çalışmalarını analiz eder.	2	1	1	50

Sözel (İNG)	Soru	Doğru	Yanlış	Boş	Net	Başarı
	10	8	1	1	7,67	% 77
Cevap Anahtarı	A	CADDCCBDBA				
Cevaplarınız		CADD aBDBA				

İngilizce	S	D	Y	B%
Students will be able to understand short and simple invitation letters, cards and e-mails.	2	2	0	100
Students will be able to guess the meaning of unknown words from the text.	2	2	0	100
Students will be able to talk about regular activities of teenagers.	1	1	0	100
Students will be able to understand the overall meaning of short texts about a process.	1	0	0	0
Students will be able to give a simple description about a process.	1	0	1	0
Students will be able to understand short and simple texts about regular activities of teenagers.	1	1	0	100
Students will be able to express what they prefer, like and dislike.	1	1	0	100
Students will be able to interact with reasonable ease in structured situations and short conversations involving accer	1	1	0	100

Sayısal (FEN)	Soru	Doğru	Yanlış	Boş	Net	Başarı
	20	17	3	0	16,00	% 80
Cevap Anahtarı	A	ABCCBCADBADADADCBBCB				
Cevaplarınız		ABCCBCADaDaBaDcCbCB				

Fen	S	D	Y	B%
Mevsimlerin oluşumuna yönelik tahminlerde bulunur.	3	3	0	100
Sıvı basıncını etkileyen değişkenleri tahmin eder ve tahminlerini test eder.	3	2	1	67
DNA'nın yapısını model üzerinde gösterir.	2	2	0	100
Tek karakter çaprazlamaları ile ilgili problemler çözerek sonuçları hakkında yorum yapar.	2	2	0	100
İklim biliminin (klimatoloji) bir bilim dalı olduğunu ve bu alanda çalışan uzmanlara iklim bilimci (klimatolog) adı verildi	1	1	0	100
Katı basıncını etkileyen değişkenleri deneyerek keşfeder.	4	3	1	75
Mutasyonla modifikasyon arasındaki farkları ile ilgili çıkarımlarda bulunur.	1	1	0	100
Akraba evliliklerinin genetik sonuçlarını tartışır.	1	1	0	100
İklim ve hava olayları arasındaki farkı açıklar.	1	0	1	0
Genetik mühendisliğini ve biyoteknolojiyi ilişkilendirir.	1	1	0	100
Orneklerden yola çıkarak modifikasyonu açıklar.	1	1	0	100

## 8.SINIF SON VİRAJ 2.DENEME

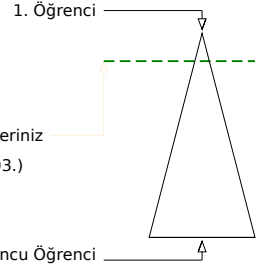
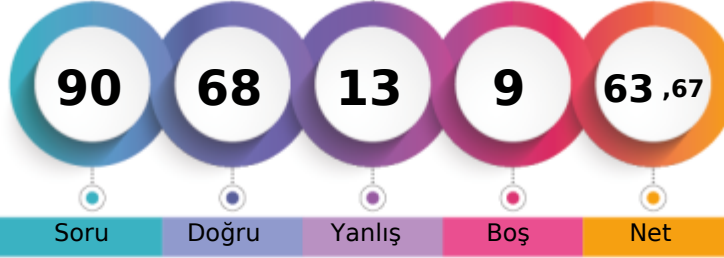

398,943 % 13,18

MANİSA / ŞEHZADELER  
ÖZEL KEP ÇINAR KİŞİSEL GELİŞİM KURSU3B - 0  
MERT CAN

	Şube	Kurum	İlçe	İl	Genel
Öğrenci Sıra No	12	67	76	241	3403
Sınava Katılan Öğrenci Sayısı	12	203	225	797	25822
					% 13,18

	Soru	Doğru	Yanlış	Boş	Net	Başarı
<b>Sözel (TÜR)</b>	20	16	3	1	15,00	% 75
Cevap Anahtarı	A	BDBACDBCDBABADACC				
Cevaplarınız		BaBA DBCDdD*ABADACC				

Türkçe	S	D	Y	B%
Bağlamdan yararlanarak bilmediği kelime ve kelime gruplarının anlamını tahmin eder.	3	2	1	67
Metinde önemli noktaların vurgulanış biçimlerini kavrar.	1	0	1	0
Filiimsilerin cümledeki işlevlerini kavrar.	1	1	0	100
Metindeki söz sanatlarını tespit eder.	1	1	0	100
Noktalama işaretlerini dikkat ederek sesli ve sessiz okur.	1	0	0	0
Yazdıklarını düzenler.	1	1	0	100
Cümlenin öğelerini ayırır.	1	1	0	100
Görsellerle ilgili soruları cevaplar.	1	1	0	100
Grafik, tablo ve çizelgeyle sunulan bilgileri yorumlar.	2	2	0	100
Metinle ilgili soruları sorar.	1	0	1	0
Metin türlerini ayırır.	1	1	0	100
Metinde ele alınan sorunlara farklı çözümler üretir.	1	1	0	100
Metindeki yardımcı fikirleri belirler.	1	1	0	100
Metindeki iş ve işlem basamaklarını kavrar.	1	1	0	100
Okudukları ile ilgili çıkarımlarda bulunur.	1	1	0	100
Deyim, atasözü ve özdeyişlerin metne katkısını belirler.	1	1	0	100
Metnin içeriğini yorumlar.	1	1	0	100

	Soru	Doğru	Yanlış	Boş	Net	Başarı
<b>Sözel (TAR)</b>	10	8	2	0	7,33	% 73
Cevap Anahtarı	A	BDBCBCAADD				
Cevaplarınız		BbBCBCAADD				

Tarih	S	D	Y	B%
Avrupa'daki gelişmelerin yansımaları bağlamında Osmanlı Devleti'nin yirminci yüzyılın başlarındaki siyasi ve sosyal durumu hakkında bilgi verir.	1	1	0	100
Mustafa Kemal'in çocukluk ve öğrenim hayatından hareketle onun kişilik özelliklerinin oluşumu hakkında çıkarımlarda bulunur.	1	0	1	0
Birinci Dünya Savaşı'nın sebeplerini ve savaşın başlamasına yol açan gelişmeleri kavrar.	1	1	0	100
Birinci Dünya Savaşı'nda Osmanlı Devleti'nin durumu hakkında çıkarımlarda bulunur.	3	3	0	100
Gençlik döneminde Mustafa Kemal'in fikir hayatını etkileyen önemli kişileri ve olayları kavrar.	1	1	0	100
Kuvâ-yı Milliye'nin oluşum sürecini ve sonrasında meydana gelen gelişmeleri kavrar.	1	1	0	100
Millî Mücadele'nin hazırlık döneminde Mustafa Kemal'in yaptığı çalışmalarını analiz eder.	2	1	1	50

	Soru	Doğru	Yanlış	Boş	Net	Başarı
<b>Sözel (DİN)</b>	10	10	0	0	10,00	% 100
Cevap Anahtarı	A	CDABDBCBCA				
Cevaplarınız		CDABDBCBCA				

Din K.ve A.B.	S	D	Y	B%
Kader ve kaza inancını ayet ve hadislerle açıklar.	3	3	0	100
Ayet el-Kürsi'yi okur, anlamını söyler.	1	1	0	100
Hz. Musa'nın (a.s.) hayatını ana hatlarıyla tanıtır.	1	1	0	100
Zekât ve sadaka ibadetini ayet ve hadislerle açıklar.	2	2	0	100
Kaza ve kader ile ilgili kavramları analiz eder.	1	1	0	100
İslam'ın paylaşma ve yardımlaşmaya verdiği önemi ayet ve hadisler ışığında yorumlar.	2	2	0	100

	Soru	Doğru	Yanlış	Boş	Net	Başarı
<b>Sözel (İNG)</b>	10	9	1	0	8,67	% 87
Cevap Anahtarı	A	CADDCCBDBA				
Cevaplarınız		bADDCCBDBA				

İngilizce	S	D	Y	B%
Students will be able to understand short and simple invitation letters, cards and e-mails.	2	1	1	50
Students will be able to guess the meaning of unknown words from the text.	2	2	0	100
Students will be able to talk about regular activities of teenagers.	1	1	0	100
Students will be able to understand the overall meaning of short texts about a process.	1	1	0	100
Students will be able to give a simple description about a process.	1	1	0	100
Students will be able to understand short and simple texts about regular activities of teenagers.	1	1	0	100
Students will be able to express what they prefer, like and dislike.	1	1	0	100
Students will be able to interact with reasonable ease in structured situations and short conversations involving accor	1	1	0	100

	Soru	Doğru	Yanlış	Boş	Net	Başarı
<b>Sayısal (MAT)</b>	20	10	2	8	9,33	% 47
Cevap Anahtarı	A	DBDACDCADBDCBACBDABC				
Cevaplarınız		B cbADBDC A B BC				

Matematik	S	D	Y	B%
Üslü ifadelerle ilgili temel kuralları anlar, birbirine denk ifadeler oluşturur.	3	1	0	33
Ondalık ifadelerin kareköklerini belirler.	2	2	0	100
Kareköklü ifadelerde çarpma ve bölme işlemlerini yapar.	1	0	0	0
İki doğal sayının en büyük ortak bölenini (EBOB) ve en küçük ortak katını (EKOK) hesaplar, ilgili problemleri çözer.	3	0	0	0
Kareköklü bir ifade ile çarpıldığında, sonucu bir doğal sayı yapan çarpanlara örnek verir.	2	1	1	50
Tam kare olmayan kareköklü bir sayının hangi iki doğal sayı arasında olduğunu belirler.	2	1	1	50
Çok büyük ve çok küçük sayıları bilimsel gösterimle ifade eder ve karşılaştırır.	2	2	0	100
Verilen iki doğal sayının aralarında asal olup olmadığını belirler.	1	1	0	100
Kareköklü ifadelerde toplama ve çıkarma işlemlerini yapar.	1	0	0	0
Tam sayıların, tam sayı kuvvetlerini hesaplar.	1	1	0	100
Kareköklü bir ifadenin kök b şeklinde yazılır ve a kök b şeklindeki ifadede katsayıyı kök içine alır.	1	0	0	0
Verilen pozitif tam sayıların pozitif tam sayı çarpanlarını bulur, pozitif tam sayıların pozitif tam sayı çarpanlarını üslü if	1	1	0	100

	Soru	Doğru	Yanlış	Boş	Net	Başarı
<b>Sayısal (FEN)</b>	20	15	5	0	13,33	% 67
Cevap Anahtarı	A	ABCCBCADBADADACBDCB				
Cevaplarınız		ABCCBCbDBcDADADa *BcD				

Fen	S	D	Y	B%
Mevsimlerin oluşumuna yönelik tahminlerde bulunur.	3	3	0	100
Sıvı basıncını etkileyen değişkenleri tahmin eder ve tahminlerini test eder.	3	2	1	67
DNA'nın yapısını model üzerinde gösterir.	2	1	1	50
Tek karakter çaprazlamaları ile ilgili problemler çözerek sonuçları hakkında yorum yapar.	2	1	1	50
İklim biliminin (klimatoloji) bir bilim dalı olduğunu ve bu alanda çalışan uzmanlara iklim bilimci (klimatolog) adı verildiğini açıklar.	1	1	0	100
Katı basıncını etkileyen değişkenleri deneyerek keşfeder.	4	2	2	50
Mutasyonla modifikasyon arasındaki farkları ile ilgili çıkarımlarda bulunur.	1	1	0	100
Akraba evliliklerinin genetik sonuçlarını tartışır.	1	1	0	100
İklim ve hava olayları arasındaki farkı açıklar.	1	1	0	100
Genetik mühendisliğini ve biyoteknolojiyi ilişkilendirir.	1	1	0	100
Orneklerden yola çıkarak modifikasyonu açıklar.	1	1	0	100

## 8.SINIF SON VİRAJ 2.DENEME



440,802

4,26

MANİSA / ŞEHZADELER  
ÖZEL KEP ÇINAR KİŞİSEL GELİŞİM KURSU

3B - 0  
MERYEM ELİF AKTAN

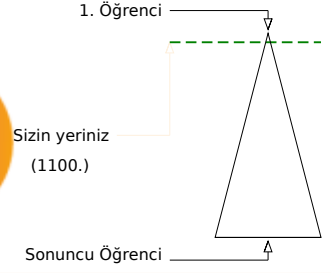
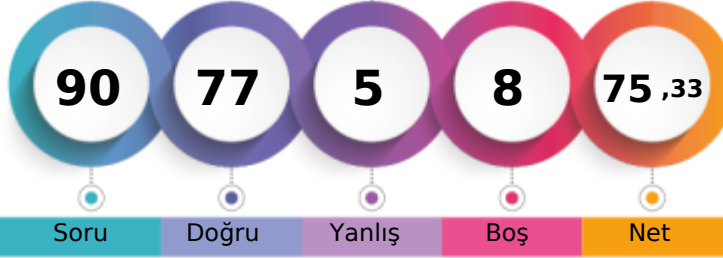

Öğrenci Sıra No	Şube	Kurum	İlçe	İl	Genel
3		28	30	81	1100 % 4,26
Sınava Katılan Öğrenci Sayısı	12	203	225	797	25822

Sözel (TÜR)	Soru	Doğru	Yanlış	Boş	Net	Başarı
	20	19	1	0	18,67	% 93
Cevap Anahtarı	A	BDBACDDBCADABADACC				
Cevaplarınız		BDBACDBCDAaBABADACC				

Türkçe	S	D	Y	B%
Bağlamdan yararlanarak bilmediği kelime ve kelime gruplarının anlamını tahmin eder.	3	3	0	100
Metinde önemli noktaların vurgulanış biçimlerini kavrar.	1	1	0	100
Filiimsilerin cümledeki işlevlerini kavrar.	1	1	0	100
Metindeki söz sanatlarını tespit eder.	1	1	0	100
Noktalama işaretlerine dikkat ederek sesli ve sessiz okur.	1	1	0	100
Yazdıklarını düzenler.	1	1	0	100
Cümlenin öğelerini ayırır eder.	1	1	0	100
Görsellerle ilgili soruları cevaplar.	1	1	0	100
Grafik, tablo ve çizelgeyle sunulan bilgileri yorumlar.	2	2	0	100
Metinle ilgili sorular sorar.	1	1	0	100
Metin türlerini ayırır eder.	1	0	1	0
Metinde ele alınan sorunlara farklı çözümler üretir.	1	1	0	100
Metindeki yardımcı fikirleri belirler.	1	1	0	100
Metindeki iş ve işlem basamaklarını kavrar.	1	1	0	100
Okudukları ile ilgili çıkarımlarda bulunur.	1	1	0	100
Deyim, atasözü ve özdeyişlerin metne katkısını belirler.	1	1	0	100
Metnin içeriğini yorumlar.	1	1	0	100

Sözel (DİN)	Soru	Doğru	Yanlış	Boş	Net	Başarı
	10	9	1	0	8,67	% 87
Cevap Anahtarı	A	CDABDBCBCA				
Cevaplarınız		CDAaDBCBCA				

Din K.ve A.B.	S	D	Y	B%
Kader ve kaza inancını ayet ve hadislerle açıklar.	3	3	0	100
Ayet el-Kürsî'yi okur, anlamını söyler.	1	1	0	100
Hz. Musa'nın (a.s.) hayatını ana hatlarıyla tanıtır.	1	1	0	100
Zekât ve sadaka ibadetini ayet ve hadislerle açıklar.	2	1	1	50
Kaza ve kader ile ilgili kavramları analiz eder.	1	1	0	100
İslam'ın paylaşma ve yardımlaşmaya verdiği önemi ayet ve hadisler ışığında yorumlar.	2	2	0	100

Sayısal (MAT)	Soru	Doğru	Yanlış	Boş	Net	Başarı
	20	10	2	8	9,33	% 47
Cevap Anahtarı	A	DBDACDCADBDCBACBDABC				
Cevaplarınız		aB CAD DC dBD BC				

Matematik	S	D	Y	B%
Üslü ifadelerle ilgili temel kuralları anlar, birbirine denk ifadeler oluşturur.	3	1	1	33
Ondalık ifadelerin kareköklerini belirler.	2	2	0	100
Kareköklü ifadelerde çarpma ve bölme işlemlerini yapar.	1	0	0	0
İki doğal sayının en büyük ortak bölenini (EBOB) ve en küçük ortak katını (EKOK) hesaplar, ilgili problemleri çözer.	3	1	1	33
Kareköklü bir ifade ile çarpıldığında, sonucu bir doğal sayı yapan çarpanlara örnek verir.	2	0	0	0
Tam kare olmayan kareköklü bir sayının hangi iki doğal sayı arasında olduğunu belirler.	2	2	0	100
Çok büyük ve çok küçük sayıların bilimsel gösterimle ifade eder ve karşılaştırır.	2	2	0	100
Verilen iki doğal sayının aralarında asal olup olmadığını belirler.	1	1	0	100
Kareköklü ifadelerde toplama ve çıkarma işlemlerini yapar.	1	0	0	0
Tam sayıların, tam sayı kuvvetlerini hesaplar.	1	0	0	0
Kareköklü bir ifadenin kök b şeklinde yazılır ve a kök b şeklindeki ifadede katsayıyı kök içine alır.	1	0	0	0
Verilen pozitif tam sayıların pozitif tam sayı çarpanlarını bulur, pozitif tam sayıların pozitif tam sayı çarpanlarını üslü if	1	1	0	100

Sözel (TAR)	Soru	Doğru	Yanlış	Boş	Net	Başarı
	10	10	0	0	10,00	% 100
Cevap Anahtarı	A	BDBCBCAADD				
Cevaplarınız		BDBCBCAADD				

Tarih	S	D	Y	B%
Avrupa'daki gelişmelerin yansımaları bağlamında Osmanlı Devleti'nin yirminci yüzyılın başlarındaki siyasi ve sosyal d	1	1	0	100
Mustafa Kemal'in çocukluk ve öğrenim hayatından hareketle onun kişilik özelliklerinin oluşumu hakkında çıkarımlarda	1	1	0	100
Birinci Dünya Savaşı'nın sebeplerini ve savaşın başlamasına yol açan gelişmeleri kavrar.	1	1	0	100
Birinci Dünya Savaşı'nda Osmanlı Devleti'nin durumu hakkında çıkarımlarda bulunur.	3	3	0	100
Gençlik döneminde Mustafa Kemal'in fikir hayatını etkileyen önemli kişileri ve olayları kavrar.	1	1	0	100
Kuvâ-yı Milliye'nin oluşum sürecini ve sonrasında meydana gelen gelişmeleri kavrar.	1	1	0	100
Millî Mücadele'nin hazırlık döneminde Mustafa Kemal'in yaptığı çalışmalarını analiz eder.	2	2	0	100

Sözel (İNG)	Soru	Doğru	Yanlış	Boş	Net	Başarı
	10	10	0	0	10,00	% 100
Cevap Anahtarı	A	CADDCCBDBA				
Cevaplarınız		CADDCCBDBA				

İngilizce	S	D	Y	B%
Students will be able to understand short and simple invitation letters, cards and e-mails.	2	2	0	100
Students will be able to guess the meaning of unknown words from the text.	2	2	0	100
Students will be able to talk about regular activities of teenagers.	1	1	0	100
Students will be able to understand the overall meaning of short texts about a process.	1	1	0	100
Students will be able to give a simple description about a process.	1	1	0	100
Students will be able to understand short and simple texts about regular activities of teenagers.	1	1	0	100
Students will be able to express what they prefer, like and dislike.	1	1	0	100
Students will be able to interact with reasonable ease in structured situations and short conversations involving accer	1	1	0	100

Sayısal (FEN)	Soru	Doğru	Yanlış	Boş	Net	Başarı
	20	19	1	0	18,67	% 93
Cevap Anahtarı	A	ABCCBCADBADADADCCBDB				
Cevaplarınız		ABCCBCADBADADADCCBDBc				

Fen	S	D	Y	B%
Mevsimlerin oluşumuna yönelik tahminlerde bulunur.	3	3	0	100
Sıvı basıncını etkileyen değişkenleri tahmin eder ve tahminlerini test eder.	3	3	0	100
DNA'nın yapısını model üzerinde gösterir.	2	2	0	100
Tek karakter çaprazlamaları ile ilgili problemler çözerek sonuçları hakkında yorum yapar.	2	2	0	100
İklim biliminin (klimatoloji) bir bilim dalı olduğunu ve bu alanda çalışan uzmanlara iklim bilimci (klimatolog) adı verildi	1	1	0	100
Katı basıncını etkileyen değişkenleri deneyerek keşfeder.	4	3	1	75
Mutasyonla modifikasyon arasındaki farklar ile ilgili çıkarımlarda bulunur.	1	1	0	100
Akraba evliliklerinin genetik sonuçlarını tartışır.	1	1	0	100
İklim ve hava olayları arasındaki farkı açıklar.	1	1	0	100
Genetik mühendisliğini ve biyoteknolojileri ilişkilendirir.	1	1	0	100
Orneklerden yola çıkarak modifikasyonu açıklar.	1	1	0	100

## 8.SINIF SON VİRAJ 2.DENEME

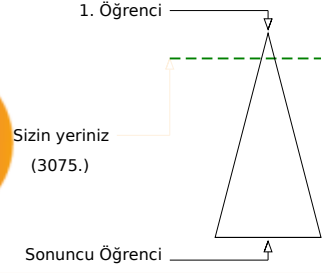
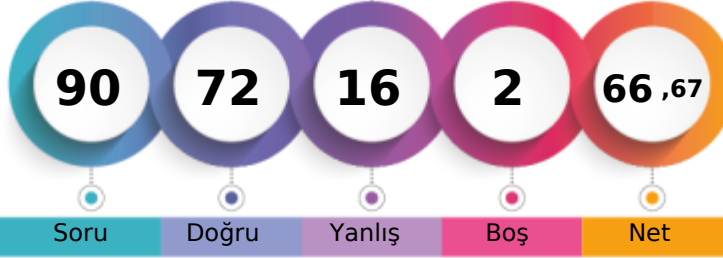

404,028 % 11,91

MANİSA / ŞEHZADELER  
ÖZEL KEP ÇINAR KİŞİSEL GELİŞİM KURSU3B - 0  
MUSTAFA ESER

	Şube	Kurum	İlçe	İl	Genel
Öğrenci Sıra No	11	60	69	217	3075 % 11,91
Sınava Katılan Öğrenci Sayısı	12	203	225	797	25822

	Soru	Doğru	Yanlış	Boş	Net	Başarı
<b>Sözel (TÜR)</b>	20	17	3	0	16,00	% 80
Cevap Anahtarı	B	CCBDBACBDCADDBABADCA				
Cevaplarınız		CCcDBbCBDCdDBABADCA				

Türkçe	S	D	Y	B%
Bağlamdan yararlanarak bilmediği kelime ve kelime gruplarının anlamını tahmin eder.	3	2	1	67
Metinde önemli noktaların vurgulanış biçimlerini kavrar.	1	1	0	100
Filiimsilerin cümledeki işlevlerini kavrar.	1	1	0	100
Metindeki söz sanatlarını tespit eder.	1	0	1	0
Noktalama işaretlerine dikkat ederek sesli ve sessiz okur.	1	1	0	100
Yazdıklarını düzenler.	1	1	0	100
Cümlenin öğelerini ayırır eder.	1	1	0	100
Görsellerle ilgili soruları cevaplar.	1	1	0	100
Grafik, tablo ve çizelgeyle sunulan bilgileri yorumlar.	2	2	0	100
Metinle ilgili sorular sorar.	1	0	1	0
Metin türlerini ayırır eder.	1	1	0	100
Metinde ele alınan sorunlara farklı çözümler üretir.	1	1	0	100
Metindeki yardımcı fikirleri belirler.	1	1	0	100
Metindeki iş ve işlem basamaklarını kavrar.	1	1	0	100
Okudukları ile ilgili çıkarımlarda bulunur.	1	1	0	100
Deyim, atasözü ve özdeyişlerin metne katkısını belirler.	1	1	0	100
Metnin içeriğini yorumlar.	1	1	0	100

	Soru	Doğru	Yanlış	Boş	Net	Başarı
<b>Sözel (TAR)</b>	10	10	0	0	10,00	% 100
Cevap Anahtarı	B	DDBDBCBCAA				
Cevaplarınız		DDBDBCBCAA				

Tarih	S	D	Y	B%
Avrupa'daki gelişmelerin yansımaları bağlamında Osmanlı Devleti'nin yirminci yüzyılın başlarındaki siyasi ve sosyal durumu hakkında bilgi verir.	1	1	0	100
Mustafa Kemal'in çocukluk ve öğrenim hayatından hareketle onun kişilik özelliklerinin oluşumu hakkında çıkarımlarda bulunur.	1	1	0	100
Birinci Dünya Savaşı'nın sebeplerini ve savaşın başlamasına yol açan gelişmeleri kavrar.	1	1	0	100
Birinci Dünya Savaşı'nda Osmanlı Devleti'nin durumu hakkında çıkarımlarda bulunur.	3	3	0	100
Gençlik döneminde Mustafa Kemal'in fikir hayatını etkileyen önemli kişileri ve olayları kavrar.	1	1	0	100
Kuvâ-yı Milliye'nin oluşum sürecini ve sonrasında meydana gelen gelişmeleri kavrar.	1	1	0	100
Millî Mücadele'nin hazırlık döneminde Mustafa Kemal'in yaptığı çalışmalarını analiz eder.	2	2	0	100

	Soru	Doğru	Yanlış	Boş	Net	Başarı
<b>Sözel (DİN)</b>	10	9	1	0	8,67	% 87
Cevap Anahtarı	B	CBCDABDBAC				
Cevaplarınız		CBCDABDBcC				

Din K.ve A.B.	S	D	Y	B%
Kader ve kaza inancını ayet ve hadislerle açıklar.	3	3	0	100
Ayet el-Kürsi'yi okur, anlamını söyler.	1	1	0	100
Hz. Musa'nın (a.s.) hayatını ana hatlarıyla tanıtır.	1	1	0	100
Zekât ve sadaka ibadetini ayet ve hadislerle açıklar.	2	2	0	100
Kaza ve kader ile ilgili kavramları analiz eder.	1	1	0	100
İslam'ın paylaşma ve yardımlaşmaya verdiği önemi ayet ve hadisler ışığında yorumlar.	2	1	1	50

	Soru	Doğru	Yanlış	Boş	Net	Başarı
<b>Sözel (İNG)</b>	10	10	0	0	10,00	% 100
Cevap Anahtarı	B	DBACADCBCD				
Cevaplarınız		DBACADCBCD				

İngilizce	S	D	Y	B%
Students will be able to understand short and simple invitation letters, cards and e-mails.	2	2	0	100
Students will be able to guess the meaning of unknown words from the text.	2	2	0	100
Students will be able to talk about regular activities of teenagers.	1	1	0	100
Students will be able to understand the overall meaning of short texts about a process.	1	1	0	100
Students will be able to give a simple description about a process.	1	1	0	100
Students will be able to understand short and simple texts about regular activities of teenagers.	1	1	0	100
Students will be able to express what they prefer, like and dislike.	1	1	0	100
Students will be able to interact with reasonable ease in structured situations and short conversations involving accept/reject.	1	1	0	100

	Soru	Doğru	Yanlış	Boş	Net	Başarı
<b>Sayısal (MAT)</b>	20	9	9	2	6,00	% 30
Cevap Anahtarı	B	ABCDBDACDBDADBCBACC				
Cevaplarınız		baCaBa bcaDADBDCdA b				

Matematik	S	D	Y	B%
Üslü ifadelerle ilgili temel kuralları anlar, birbirine denk ifadeler oluşturur.	3	1	1	33
Ondalık ifadelerin kareköklerini belirler.	2	2	0	100
Kareköklü ifadelerde çarpma ve bölme işlemlerini yapar.	1	0	1	0
İki doğal sayının en büyük ortak bölenini (EBOB) ve en küçük ortak katını (EKOK) hesaplar, ilgili problemleri çözer.	3	1	1	33
Kareköklü bir ifade ile çarpıldığında, sonucu bir doğal sayı yapan çarpanlara örnek verir.	2	1	1	50
Tam kare olmayan kareköklü bir sayının hangi iki doğal sayı arasında olduğunu belirler.	2	1	1	50
Çok büyük ve çok küçük sayıları bilimsel gösterimle ifade eder ve karşılaştırır.	2	1	1	50
Verilen iki doğal sayının aralarında asal olup olmadığını belirler.	1	1	0	100
Kareköklü ifadelerde toplama ve çıkarma işlemlerini yapar.	1	0	1	0
Tam sayıların, tam sayı kuvvetlerini hesaplar.	1	1	0	100
Kareköklü bir ifadenin kök b şeklinde yazılır ve a kök b şeklindeki ifadede katsayıyı kök içine alır.	1	0	1	0
Verilen pozitif tam sayıların pozitif tam sayı çarpanlarını bulur, pozitif tam sayıların pozitif tam sayı çarpanlarını üslü if	1	0	1	0

	Soru	Doğru	Yanlış	Boş	Net	Başarı
<b>Sayısal (FEN)</b>	20	17	3	0	16,00	% 80
Cevap Anahtarı	B	BCBACCBCADBADCDAD				
Cevaplarınız		BCcABCCBCADcADADCbAD				

Fen	S	D	Y	B%
Mevsimlerin oluşumuna yönelik tahminlerde bulunur.	3	3	0	100
Sıvı basıncını etkileyen değişkenleri tahmin eder ve tahminlerini test eder.	3	2	1	67
DNA'nın yapısını model üzerinde gösterir.	2	2	0	100
Tek karakter çaprazlamaları ile ilgili problemler çözerek sonuçları hakkında yorum yapar.	2	2	0	100
İklim biliminin (klimatoloji) bir bilim dalı olduğunu ve bu alanda çalışan uzmanlara iklim bilimci (klimatolog) adı verildiğini açıklar.	1	1	0	100
Katı basıncını etkileyen değişkenleri deneyerek keşfeder.	4	2	2	50
Mutasyonla modifikasyon arasındaki farkları ile ilgili çıkarımlarda bulunur.	1	1	0	100
Akraba evliliklerinin genetik sonuçlarını tartışır.	1	1	0	100
İklim ve hava olayları arasındaki farkı açıklar.	1	1	0	100
Genetik mühendisliğini ve biyoteknolojiyi ilişkilendirir.	1	1	0	100
Orneklerden yola çıkarak modifikasyonu açıklar.	1	1	0	100

## 8.SINIF SON VİRAJ 2.DENEME



432,645

% 5,50

MANİSA / ŞEHZADELER  
ÖZEL KEP ÇINAR KİŞİSEL GELİŞİM KURSU

3B - 0  
TAHA ÖNGEL

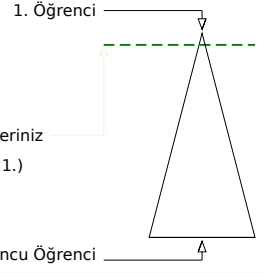
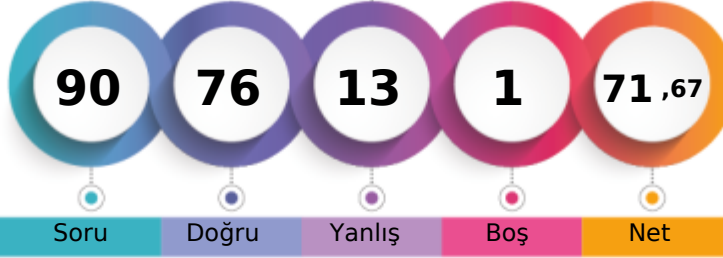

Öğrenci Sıra No	Şube	Kurum	İlçe	İl	Genel
5		31	34	103	1421 % 5,50
Sınava Katılan Öğrenci Sayısı	12	203	225	797	25822

Sözel (TÜR)	Soru	Doğru	Yanlış	Boş	Net	Başarı
	20	18	2	0	17,33	% 87
Cevap Anahtarı	A	BDBACDDBCADDBABADCAACC				
Cevaplarınız		BDBAdDBaDADDBABADCAACC				

Türkçe	S	D	Y	B%
Bağlamdan yararlanarak bilmediği kelime ve kelime gruplarının anlamını tahmin eder.	3	3	0	100
Metinde önemli noktaların vurgulanış biçimlerini kavrar.	1	1	0	100
Filiimsilerin cümledeki işlevlerini kavrar.	1	1	0	100
Metindeki söz sanatlarını tespit eder.	1	1	0	100
Noktalama işaretlerini dikkat ederek sesli ve sessiz okur.	1	1	0	100
Yazdıklarını düzenler.	1	1	0	100
Cümlenin öğelerini ayırır eder.	1	1	0	100
Görsellerle ilgili soruları cevaplar.	1	0	1	0
Grafik, tablo ve çizelgeyle sunulan bilgileri yorumlar.	2	2	0	100
Metinle ilgili soruları sorar.	1	1	0	100
Metin türlerini ayırır eder.	1	1	0	100
Metinde ele alınan sorunlara farklı çözümler üretir.	1	1	0	100
Metindeki yardımcı fikirleri belirler.	1	1	0	100
Metindeki iş ve işlem basamaklarını kavrar.	1	1	0	100
Okudukları ile ilgili çıkarımlarda bulunur.	1	1	0	100
Deyim, atasöz ve özdeyişlerin metne katkısını belirler.	1	1	0	100
Metnin içeriğini yorumlar.	1	1	0	100

Sözel (DİN)	Soru	Doğru	Yanlış	Boş	Net	Başarı
	10	10	0	0	10,00	% 100
Cevap Anahtarı	A	CDABDBCBCA				
Cevaplarınız		CDABDBCBCA				

Din K.ve A.B.	S	D	Y	B%
Kader ve kaza inancını ayet ve hadislerle açıklar.	3	3	0	100
Ayet el-Kürsî'yi okur, anlamını söyler.	1	1	0	100
Hz. Musa'nın (a.s.) hayatını ana hatlarıyla tanıtır.	1	1	0	100
Zekât ve sadaka ibadetini ayet ve hadislerle açıklar.	2	2	0	100
Kaza ve kader ile ilgili kavramları analiz eder.	1	1	0	100
İslam'ın paylaşma ve yardımlaşmaya verdiği önemi ayet ve hadisler ışığında yorumlar.	2	2	0	100

Sayısal (MAT)	Soru	Doğru	Yanlış	Boş	Net	Başarı
	20	14	5	1	12,33	% 62
Cevap Anahtarı	A	DBDACDCADBDCBACBDABC				
Cevaplarınız		aBd dCADBDCBAdaDdBc				

Matematik	S	D	Y	B%
Üslü ifadelerle ilgili temel kuralları anlar, birbirine denk ifadeler oluşturur.	3	1	1	33
Ondalık ifadelerin kareköklerini belirler.	2	2	0	100
Kareköklü ifadelerde çarpma ve bölme işlemlerini yapar.	1	1	0	100
İki doğal sayının en büyük ortak bölenini (EBOB) ve en küçük ortak katını (EKOK) hesaplar, ilgili problemleri çözer.	3	1	2	33
Kareköklü bir ifade ile çarpıldığında, sonucu bir doğal sayı yapan çarpanlara örnek verir.	2	2	0	100
Tam kare olmayan kareköklü bir sayının hangi iki doğal sayı arasında olduğunu belirler.	2	2	0	100
Çok büyük ve çok küçük sayıları bilimsel gösterimle ifade eder ve karşılaştırır.	2	1	1	50
Verilen iki doğal sayının aralarında asal olup olmadığını belirler.	1	1	0	100
Kareköklü ifadelerde toplama ve çıkarma işlemlerini yapar.	1	1	0	100
Tam sayıların, tam sayı kuvvetlerini hesaplar.	1	1	0	100
Kareköklü bir ifadenin kök b şeklinde yazılır ve a kök b şeklindeki ifadede katsayıyı kök içine alır.	1	0	1	0
Verilen pozitif tam sayıların pozitif tam sayı çarpanlarını bulur, pozitif tam sayıların pozitif tam sayı çarpanlarını üslü if	1	1	0	100

Sözel (TAR)	Soru	Doğru	Yanlış	Boş	Net	Başarı
	10	7	3	0	6,00	% 60
Cevap Anahtarı	A	BDBCBCAADD				
Cevaplarınız		dbBCBCAADD				

Tarih	S	D	Y	B%
Avrupa'daki gelişmelerin yansımaları bağlamında Osmanlı Devleti'nin yirminci yüzyılın başlarındaki siyasi ve sosyal durumu	1	0	1	0
Mustafa Kemal'in çocukluk ve öğrenim hayatından hareketle onun kişilik özelliklerinin oluşumu hakkında çıkarımlarda bulunur.	1	0	1	0
Birinci Dünya Savaşı'nın sebeplerini ve savaşın başlamasına yol açan gelişmeleri kavrar.	1	1	0	100
Birinci Dünya Savaşı'nda Osmanlı Devleti'nin durumu hakkında çıkarımlarda bulunur.	3	3	0	100
Gençlik döneminde Mustafa Kemal'in fikir hayatını etkileyen önemli kişileri ve olayları kavrar.	1	1	0	100
Kuvâ-yı Milliye'nin oluşum sürecini ve sonrasında meydana gelen gelişmeleri kavrar.	1	1	0	100
Millî Mücadele'nin hazırlık döneminde Mustafa Kemal'in yaptığı çalışmalarını analiz eder.	2	1	1	50

Sözel (İNG)	Soru	Doğru	Yanlış	Boş	Net	Başarı
	10	10	0	0	10,00	% 100
Cevap Anahtarı	A	CADDCCBDBA				
Cevaplarınız		CADDCCBDBA				

İngilizce	S	D	Y	B%
Students will be able to understand short and simple invitation letters, cards and e-mails.	2	2	0	100
Students will be able to guess the meaning of unknown words from the text.	2	2	0	100
Students will be able to talk about regular activities of teenagers.	1	1	0	100
Students will be able to understand the overall meaning of short texts about a process.	1	1	0	100
Students will be able to give a simple description about a process.	1	1	0	100
Students will be able to understand short and simple texts about regular activities of teenagers.	1	1	0	100
Students will be able to express what they prefer, like and dislike.	1	1	0	100
Students will be able to interact with reasonable ease in structured situations and short conversations involving accor	1	1	0	100

Sayısal (FEN)	Soru	Doğru	Yanlış	Boş	Net	Başarı
	20	17	3	0	16,00	% 80
Cevap Anahtarı	A	ABCCBCADBADADADCCBCC				
Cevaplarınız		ABCCBCADBdADADADCCcBCC				

Fen	S	D	Y	B%
Mevsimlerin oluşumuna yönelik tahminlerde bulunur.	3	3	0	100
Sıvı basıncını etkileyen değişkenleri tahmin eder ve tahminlerini test eder.	3	2	1	67
DNA'nın yapısını model üzerinde gösterir.	2	1	1	50
Tek karakter çaprazlamaları ile ilgili problemler çözerek sonuçları hakkında yorum yapar.	2	2	0	100
İklim biliminin (klimatoloji) bir bilim dalı olduğunu ve bu alanda çalışan uzmanlara iklim bilimci (klimatolog) adı verildiğini açıklar.	1	1	0	100
Katı basıncını etkileyen değişkenleri deneyerek keşfeder.	4	3	1	75
Mutasyonla modifikasyon arasındaki farkları ile ilgili çıkarımlarda bulunur.	1	1	0	100
Akraba evliliklerinin genetik sonuçlarını tartışır.	1	1	0	100
İklim ve hava olayları arasındaki farkları açıklar.	1	1	0	100
Genetik mühendisliğini ve biyoteknolojiji ilişkilendirir.	1	1	0	100
Orneklerden yola çıkarak modifikasyonu açıklar.	1	1	0	100

# 8.SINIF SON VİRAJ 2.DENEME



440,476

% 4,30

MANİSA / ŞEHZADELER  
ÖZEL KEP ÇINAR KİŞİSEL GELİŞİM KURSU

3B - 0  
YİĞİT EREN AKYOL

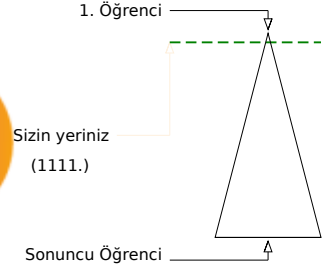
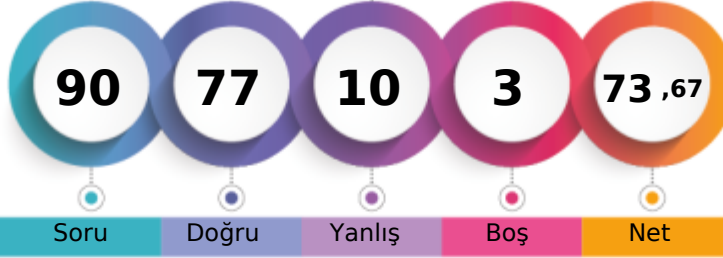

Soru Doğru Yanlış Boş Net

Öğrenci Sıra No	Şube	Kurum	İlçe	İl	Genel
4		29	31	82	1111 % 4,30
Sınava Katılan Öğrenci Sayısı	12	203	225	797	25822

Sözel (TÜR)	Soru	Doğru	Yanlış	Boş	Net	Başarı
	20	19	1	0	18,67	% 93
Cevap Anahtarı	A	BDBACDBCDADBABADCACC				
Cevaplarınız		BaBACDBCDADBABADCACC				

Türkçe	S	D	Y	B%
Başlamdan yararlanarak bilmediği kelime ve kelime gruplarının anlamını tahmin eder.	3	3	0	100
Metinde önemli noktaların vurgulanış biçimlerini kavrar.	1	0	1	0
Filiimsilerin cümledeki işlevlerini kavrar.	1	1	0	100
Metindeki söz sanatlarını tespit eder.	1	1	0	100
Noktalama işaretlerine dikkat ederek sesli ve sessiz okur.	1	1	0	100
Yazdıklarını düzenler.	1	1	0	100
Cümlenin öğelerini ayırır eder.	1	1	0	100
Görsellerle ilgili soruları cevaplar.	1	1	0	100
Grafik, tablo ve çizelgeyle sunulan bilgileri yorumlar.	2	2	0	100
Metinle ilgili sorular sorar.	1	1	0	100
Metin türlerini ayırır eder.	1	1	0	100
Metinde ele alınan sorunlara farklı çözümler üretir.	1	1	0	100
Metindeki yardımcı fikirleri belirler.	1	1	0	100
Metindeki iş ve işlem basamaklarını kavrar.	1	1	0	100
Okudukları ile ilgili çıkarımlarda bulunur.	1	1	0	100
Deyim, atasözü ve özdeyişlerin metne katkısını belirler.	1	1	0	100
Metnin içeriğini yorumlar.	1	1	0	100

Sözel (DİN)	Soru	Doğru	Yanlış	Boş	Net	Başarı
	10	8	2	0	7,33	% 73
Cevap Anahtarı	A	CDABDBCBCA				
Cevaplarınız		CDABDBCdCc				

Din K.ve A.B.	S	D	Y	B%
Kader ve kaza inancını ayet ve hadislerle açıklar.	3	3	0	100
Ayet el-Kürsî'yi okur, anlamını söyler.	1	1	0	100
Hz. Musa'nın (a.s.) hayatını ana hatlarıyla tanıtır.	1	1	0	100
Zekât ve sadaka ibadetini ayet ve hadislerle açıklar.	2	2	0	100
Kaza ve kader ile ilgili kavramları analiz eder.	1	1	0	100
İslam'ın paylaşma ve yardımlaşmaya verdiği önemi ayet ve hadisler ışığında yorumlar.	2	0	2	0

Sayısal (MAT)	Soru	Doğru	Yanlış	Boş	Net	Başarı
	20	13	4	3	11,67	% 58
Cevap Anahtarı	A	DBDACDCADBDCBACBDABC				
Cevaplarınız		aBd dCADBDC A aDAdC				

Matematik	S	D	Y	B%
Üslü ifadelerle ilgili temel kuralları anlar, birbirine denk ifadeler oluşturur.	3	1	1	33
Ondalık ifadelerin kareköklerini belirler.	2	2	0	100
Kareköklü ifadelerde çarpma ve bölme işlemlerini yapar.	1	1	0	100
İki doğal sayının en büyük ortak bölenini (EBOB) ve en küçük ortak katını (EKOK) hesaplar, ilgili problemleri çözer.	3	1	1	33
Kareköklü bir ifade ile çarpıldığında, sonucu bir doğal sayı yapan çarpanlara örnek verir.	2	2	0	100
Tam kare olmayan kareköklü bir sayının hangi iki doğal sayı arasında olduğunu belirler.	2	2	0	100
Çok büyük ve çok küçük sayıları bilimsel gösterimle ifade eder ve karşılaştırır.	2	1	1	50
Verilen iki doğal sayının aralarında asal olup olmadığını belirler.	1	1	0	100
Kareköklü ifadelerde toplama ve çıkarma işlemlerini yapar.	1	0	0	0
Tam sayıların, tam sayı kuvvetlerini hesaplar.	1	1	0	100
Kareköklü bir ifadenin kök b şeklinde yazılır ve a kök b şeklindeki ifadede katsayıyı kök içine alır.	1	1	0	100
Verilen pozitif tam sayıların pozitif tam sayı çarpanlarını bulur, pozitif tam sayıların pozitif tam sayı çarpanlarını üslü if	1	0	1	0

Sözel (TAR)	Soru	Doğru	Yanlış	Boş	Net	Başarı
	10	9	1	0	8,67	% 87
Cevap Anahtarı	A	BDBCBCAADD				
Cevaplarınız		BDBCBCAADD				

Tarih	S	D	Y	B%
Avrupa'daki gelişmelerin yansımaları bağlamında Osmanlı Devleti'nin yirminci yüzyılın başlarındaki siyasi ve sosyal durumu	1	1	0	100
Mustafa Kemal'in çocukluk ve öğrenim hayatından hareketle onun kişilik özelliklerinin oluşumu hakkında çıkarımlarda bulunur.	1	1	0	100
Birinci Dünya Savaşı'nın sebeplerini ve savaşın başlamasına yol açan gelişmeleri kavrar.	1	1	0	100
Birinci Dünya Savaşı'nda Osmanlı Devleti'nin durumu hakkında çıkarımlarda bulunur.	3	3	0	100
Gençlik döneminde Mustafa Kemal'in fikir hayatını etkileyen önemli kişileri ve olayları kavrar.	1	1	0	100
Kuvâ-yı Milliye'nin oluşum sürecini ve sonrasında meydana gelen gelişmeleri kavrar.	1	1	0	100
Millî Mücadele'nin hazırlık döneminde Mustafa Kemal'in yaptığı çalışmalarını analiz eder.	2	1	1	50

Sözel (İNG)	Soru	Doğru	Yanlış	Boş	Net	Başarı
	10	10	0	0	10,00	% 100
Cevap Anahtarı	A	CADDCCBDBA				
Cevaplarınız		CADDCCBDBA				

İngilizce	S	D	Y	B%
Students will be able to understand short and simple invitation letters, cards and e-mails.	2	2	0	100
Students will be able to guess the meaning of unknown words from the text.	2	2	0	100
Students will be able to talk about regular activities of teenagers.	1	1	0	100
Students will be able to understand the overall meaning of short texts about a process.	1	1	0	100
Students will be able to give a simple description about a process.	1	1	0	100
Students will be able to understand short and simple texts about regular activities of teenagers.	1	1	0	100
Students will be able to express what they prefer, like and dislike.	1	1	0	100
Students will be able to interact with reasonable ease in structured situations and short conversations involving acceptance	1	1	0	100

Sayısal (FEN)	Soru	Doğru	Yanlış	Boş	Net	Başarı
	20	18	2	0	17,33	% 87
Cevap Anahtarı	A	ABCCBCADBADADADCBDCB				
Cevaplarınız		ABCCBCADB*ADADADCBDC				

Fen	S	D	Y	B%
Mevsimlerin oluşumuna yönelik tahminlerde bulunur.	3	3	0	100
Sıvı basıncını etkileyen değişkenleri tahmin eder ve tahminlerini test eder.	3	3	0	100
DNA'nın yapısını model üzerinde gösterir.	2	1	1	50
Tek karakter çaprazlamaları ile ilgili problemler çözerek sonuçları hakkında yorum yapar.	2	2	0	100
İklim biliminin (klimatoloji) bir bilim dalı olduğunu ve bu alanda çalışan uzmanlara iklim bilimci (klimatolog) adı verildiğini açıklar.	1	1	0	100
Katı basıncını etkileyen değişkenleri deneyerek keşfeder.	4	3	1	75
Mutasyonla modifikasyon arasındaki farkları ile ilgili çıkarımlarda bulunur.	1	1	0	100
Akraba evliliklerinin genetik sonuçlarını tartışır.	1	1	0	100
İklim ve hava olayları arasındaki farkları açıklar.	1	1	0	100
Genetik mühendisliğini ve biyoteknolojileri ilişkilendirir.	1	1	0	100
Orneklerden yola çıkarak modifikasyonu açıklar.	1	1	0	100



## 8.SINIF SON VİRAJ 2.DENEME



418,331

%

8,42

MANİSA / ŞEHZADELER  
ÖZEL KEP ÇINAR KİŞİSEL GELİŞİM KURSU

3C - 0  
BEYZA ÇIHAN



1. Öğrenci

Sizin yeriniz  
(2174.)

Sonuncu Öğrenci

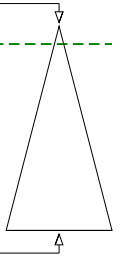

Öğrenci Sıra No	Şube	Kurum	İlçe	İl	Genel
2		43	48	166	2174
Sınava Katılan Öğrenci Sayısı	9	203	225	797	25822

Sözel (TÜR)	Soru	Doğru	Yanlış	Boş	Net	Başarı
	20	18	2	0	17,33	% 87
Cevap Anahtarı	A	BDBACDDBCADDBABADCAACC				
Cevaplarınız		BDBdCDBCADDBABbdCAACC				

Türkçe	S	D	Y	B%
Bağlamdan yararlanarak bilmediği kelime ve kelime gruplarının anlamını tahmin eder.	3	2	1	67
Metinde önemli noktaların vurgulanış biçimlerini kavrar.	1	1	0	100
Filiimsilerin cümledeki işlevlerini kavrar.	1	1	0	100
Metindeki söz sanatlarını tespit eder.	1	0	1	0
Noktalama işaretlerine dikkat ederek sesli ve sessiz okur.	1	1	0	100
Yazdıklarını düzenler.	1	1	0	100
Cümlenin öğelerini ayırır eder.	1	1	0	100
Görsellerle ilgili soruları cevaplar.	1	1	0	100
Grafik, tablo ve çizelgeyle sunulan bilgileri yorumlar.	2	2	0	100
Metinle ilgili soruları sorar.	1	1	0	100
Metin türlerini ayırır eder.	1	1	0	100
Metinde ele alınan sorunlara farklı çözümler üretir.	1	1	0	100
Metindeki yardımcı fikirleri belirler.	1	1	0	100
Metindeki iş ve işlem basamaklarını kavrar.	1	1	0	100
Okudukları ile ilgili çıkarımlarda bulunur.	1	1	0	100
Deyim, atasözü ve özdeyişlerin metne katkısını belirler.	1	1	0	100
Metnin içeriğini yorumlar.	1	1	0	100

Sözel (DİN)	Soru	Doğru	Yanlış	Boş	Net	Başarı
	10	9	1	0	8,67	% 87
Cevap Anahtarı	A	CDABDBCBCA				
Cevaplarınız		CDABDBCBCc				

Din K.ve A.B.	S	D	Y	B%
Kader ve kaza inancını ayet ve hadislerle açıklar.	3	3	0	100
Ayet el-Kürsî'yi okur, anlamını söyler.	1	1	0	100
Hz. Musa'nın (a.s.) hayatını ana hatlarıyla tanıtır.	1	1	0	100
Zekât ve sadaka ibadetini ayet ve hadislerle açıklar.	2	2	0	100
Kaza ve kader ile ilgili kavramları analiz eder.	1	1	0	100
İslam'ın paylaşma ve yardımlaşmaya verdiği önemi ayet ve hadisler ışığında yorumlar.	2	1	1	50

Sayısal (MAT)	Soru	Doğru	Yanlış	Boş	Net	Başarı
	20	10	6	4	8,00	% 40
Cevap Anahtarı	A	DBDACDCADBDCBACBDABC				
Cevaplarınız		DBD b ABDB dcdBbdBC				

Matematik	S	D	Y	B%
Üslü ifadelerle ilgili temel kuralları anlar, birbirine denk ifadeler oluşturur.	3	2	0	67
Ondalık ifadelerin kareköklerini belirler.	2	2	0	100
Kareköklü ifadelerde çarpma ve bölme işlemlerini yapar.	1	1	0	100
İki doğal sayının en büyük ortak bölenini (EBOB) ve en küçük ortak katını (EKOK) hesaplar, ilgili problemleri çözer.	3	0	2	0
Kareköklü bir ifade ile çarpıldığında, sonucu bir doğal sayı yapan çarpanlara örnek verir.	2	1	1	50
Tam kare olmayan kareköklü bir sayının hangi iki doğal sayı arasında olduğunu belirler.	2	1	0	50
Çok büyük ve çok küçük sayıları bilimsel gösterimle ifade eder ve karşılaştırır.	2	2	0	100
Verilen iki doğal sayının aralarında asal olup olmadığını belirler.	1	0	0	0
Kareköklü ifadelerde toplama ve çıkarma işlemlerini yapar.	1	0	1	0
Tam sayıların, tam sayı kuvvetlerini hesaplar.	1	0	1	0
Kareköklü bir ifadenin kök b şeklinde yazılır ve a kök b şeklindeki ifadede katsayıyı kök içine alır.	1	0	1	0
Verilen pozitif tam sayıların pozitif tam sayı çarpanlarını bulur, pozitif tam sayıların pozitif tam sayı çarpanlarını üslü if	1	1	0	100

Sözel (TAR)	Soru	Doğru	Yanlış	Boş	Net	Başarı
	10	10	0	0	10,00	% 100
Cevap Anahtarı	A	BDBCBCAADD				
Cevaplarınız		BDBCBCAADD				

Tarih	S	D	Y	B%
Avrupa'daki gelişmelerin yansımaları bağlamında Osmanlı Devleti'nin yirminci yüzyılın başlarındaki siyasi ve sosyal dı	1	1	0	100
Mustafa Kemal'in çocukluk ve öğrenim hayatından hareketle onun kişilik özelliklerinin oluşumu hakkında çıkarımlarda	1	1	0	100
Birinci Dünya Savaşı'nın sebeplerini ve savaşın başlamasına yol açan gelişmeleri kavrar.	1	1	0	100
Birinci Dünya Savaşı'nda Osmanlı Devleti'nin durumu hakkında çıkarımlarda bulunur.	3	3	0	100
Gençlik döneminde Mustafa Kemal'in fikir hayatını etkileyen önemli kişileri ve olayları kavrar.	1	1	0	100
Kuvâ-yı Milliye'nin oluşum sürecini ve sonrasında meydana gelen gelişmeleri kavrar.	1	1	0	100
Millî Mücadele'nin hazırlık döneminde Mustafa Kemal'in yaptığı çalışmalarını analiz eder.	2	2	0	100

Sözel (İNG)	Soru	Doğru	Yanlış	Boş	Net	Başarı
	10	10	0	0	10,00	% 100
Cevap Anahtarı	A	CADDCCBDBA				
Cevaplarınız		CADDCCBDBA				

İngilizce	S	D	Y	B%
Students will be able to understand short and simple invitation letters, cards and e-mails.	2	2	0	100
Students will be able to guess the meaning of unknown words from the text.	2	2	0	100
Students will be able to talk about regular activities of teenagers.	1	1	0	100
Students will be able to understand the overall meaning of short texts about a process.	1	1	0	100
Students will be able to give a simple description about a process.	1	1	0	100
Students will be able to understand short and simple texts about regular activities of teenagers.	1	1	0	100
Students will be able to express what they prefer, like and dislike.	1	1	0	100
Students will be able to interact with reasonable ease in structured situations and short conversations involving accer	1	1	0	100

Sayısal (FEN)	Soru	Doğru	Yanlış	Boş	Net	Başarı
	20	17	3	0	16,00	% 80
Cevap Anahtarı	A	ABCCBCADBADADADCBCEB				
Cevaplarınız		dBCCBCADcAbADADCBCEB				

Fen	S	D	Y	B%
Mevsimlerin oluşumuna yönelik tahminlerde bulunur.	3	2	1	67
Sıvı basıncını etkileyen değişkenleri tahmin eder ve tahminlerini test eder.	3	3	0	100
DNA'nın yapısını model üzerinde gösterir.	2	2	0	100
Tek karakter çaprazlamaları ile ilgili problemler çözerek sonuçlar hakkında yorum yapar.	2	2	0	100
İklim biliminin (klimatoloji) bir bilim dalı olduğunu ve bu alanda çalışan uzmanlara iklim bilimci (klimatoloji) adı verildiği	1	1	0	100
Katı basıncını etkileyen değişkenleri deneyerek keşfeder.	4	3	1	75
Mutasyonla modifikasyon arasındaki farklar ile ilgili çıkarımlarda bulunur.	1	0	1	0
Akraba evliliklerinin genetik sonuçlarını tartışır.	1	1	0	100
İklim ve hava olayları arasındaki farkı açıklar.	1	1	0	100
Genetik mühendisliğini ve biyoteknolojileri ilişkilendirir.	1	1	0	100
Orneklerden yola çıkarak modifikasyonu açıklar.	1	1	0	100

# 8.SINIF SON VİRAJ 2.DENEME



380,061 % 18,48

MANİSA / ŞEHZADELER  
ÖZEL KEP ÇINAR KİŞİSEL GELİŞİM KURSU

3C - 0  
BEYZANUR KAVAKLI

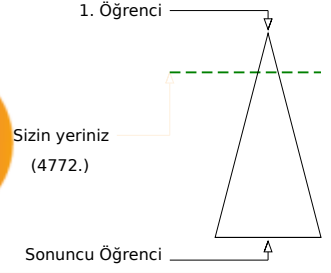
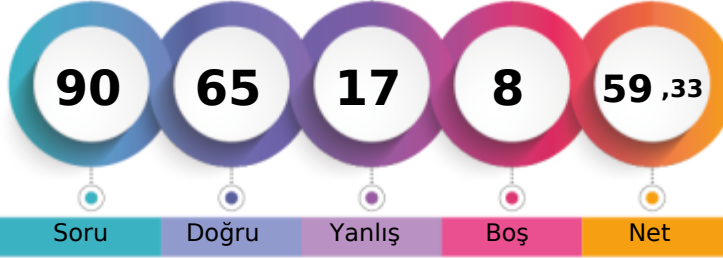

	Şube	Kurum	İlçe	İl	Genel
Öğrenci Sıra No	8	94	103	316	4772 % 18,48
Sınava Katılan Öğrenci Sayısı	9	203	225	797	25822

	Soru	Doğru	Yanlış	Boş	Net	Başarı
<b>Sözel (TÜR)</b>	20	14	6	0	12,00	% 60
Cevap Anahtarı	A	BDBACDDBCADDBABADCACC				
Cevaplarınız		BDBdaDBCaAbaABbdCACC				

Türkçe	S	D	Y	B%
Bağlamdan yararlanarak bilmediği kelime ve kelime gruplarının anlamını tahmin eder.	3	1	2	33
Metinde önemli noktaların vurgulanış biçimlerini kavrar.	1	1	0	100
Filiimsilerin cümledeki işlevlerini kavrar.	1	1	0	100
Metindeki söz sanatlarını tespit eder.	1	0	1	0
Noktalama işaretlerini dikkat ederek sesli ve sessiz okur.	1	0	1	0
Yazdıklarını düzenler.	1	1	0	100
Cümlenin öğelerini ayırır eder.	1	1	0	100
Görsellerle ilgili soruları cevaplar.	1	1	0	100
Grafik, tablo ve çizelgeyle sunulan bilgileri yorumlar.	2	1	1	50
Metinle ilgili sorular sorar.	1	1	0	100
Metin türlerini ayırır eder.	1	0	1	0
Metinde ele alınan sorunlara farklı çözümler üretir.	1	1	0	100
Metindeki yardımcı fikirleri belirler.	1	1	0	100
Metindeki iş ve işlem basamaklarını kavrar.	1	1	0	100
Okudukları ile ilgili çıkarımlarda bulunur.	1	1	0	100
Deyim, atasözü ve özdeyişlerin metne katkısını belirler.	1	1	0	100
Metnin içeriğini yorumlar.	1	1	0	100

	Soru	Doğru	Yanlış	Boş	Net	Başarı
<b>Sözel (DİN)</b>	10	10	0	0	10,00	% 100
Cevap Anahtarı	A	CDABDBCBCA				
Cevaplarınız		CDABDBCBCA				

Din K.ve A.B.	S	D	Y	B%
Kader ve kaza inancını ayet ve hadislerle açıklar.	3	3	0	100
Ayet el-Kürsi'yi okur, anlamını söyler.	1	1	0	100
Hz. Musa'nın (a.s.) hayatını ana hatlarıyla tanıtır.	1	1	0	100
Zekât ve sadaka ibadetini ayet ve hadislerle açıklar.	2	2	0	100
Kaza ve kader ile ilgili kavramları analiz eder.	1	1	0	100
İslam'ın paylaşma ve yardımlaşmaya verdiği önemi ayet ve hadisler ışığında yorumlar.	2	2	0	100

	Soru	Doğru	Yanlış	Boş	Net	Başarı
<b>Sayısal (MAT)</b>	20	8	4	8	6,67	% 33
Cevap Anahtarı	A	DBDACDCADBDDBCACBDABC				
Cevaplarınız		DB b c cBDCB a BC				

Matematik	S	D	Y	B%
Üslü ifadelerle ilgili temel kuralları anlar, birbirine denk ifadeler oluşturur.	3	1	2	33
Ondalık ifadelerin kareköklerini belirler.	2	2	0	100
Kareköklü ifadelerde çarpma ve bölme işlemlerini yapar.	1	0	0	0
İki doğal sayının en büyük ortak bölenini (EBOB) ve en küçük ortak katını (EKOK) hesaplar, ilgili problemleri çözer.	3	0	0	0
Kareköklü bir ifade ile çarpıldığında, sonucu bir doğal sayı yapan çarpanlara örnek verir.	2	1	1	50
Tam kare olmayan kareköklü bir sayının hangi iki doğal sayı arasında olduğunu belirler.	2	1	0	50
Çok büyük ve çok küçük sayıları bilimsel gösterimle ifade eder ve karşılaştırır.	2	0	1	0
Verilen iki doğal sayının aralarında asal olup olmadığını belirler.	1	1	0	100
Kareköklü ifadelerde toplama ve çıkarma işlemlerini yapar.	1	1	0	100
Tam sayıların, tam sayı kuvvetlerini hesaplar.	1	0	0	0
Kareköklü bir ifadenin kök b şeklinde yazılır ve a kök b şeklindeki ifadede katsayıyı kök içine alır.	1	0	0	0
Verilen pozitif tam sayıların pozitif tam sayı çarpanlarını bulur, pozitif tam sayıların pozitif tam sayı çarpanlarını üslü if	1	1	0	100

	Soru	Doğru	Yanlış	Boş	Net	Başarı
<b>Sözel (TAR)</b>	10	8	2	0	7,33	% 73
Cevap Anahtarı	A	BDBCBCAADD				
Cevaplarınız		BDBCBCAADD				

Tarih	S	D	Y	B%
Avrupa'daki gelişmelerin yansımaları bağlamında Osmanlı Devleti'nin yirminci yüzyılın başlarındaki siyasi ve sosyal d	1	1	0	100
Mustafa Kemal'in çocukluk ve öğrenim hayatından hareketle onun kişilik özelliklerinin oluşumu hakkında çıkarımlarda	1	1	0	100
Birinci Dünya Savaşı'nın sebeplerini ve savaşın başlamasına yol açan gelişmeleri kavrar.	1	1	0	100
Birinci Dünya Savaşı'nda Osmanlı Devleti'nin durumu hakkında çıkarımlarda bulunur.	3	2	1	67
Gençlik döneminde Mustafa Kemal'in fikir hayatını etkileyen önemli kişileri ve olayları kavrar.	1	1	0	100
Kuvâ-yı Milliye'nin oluşum sürecini ve sonrasında meydana gelen gelişmeleri kavrar.	1	1	0	100
Millî Mücadele'nin hazırlık döneminde Mustafa Kemal'in yaptığı çalışmalarını analiz eder.	2	1	1	50

	Soru	Doğru	Yanlış	Boş	Net	Başarı
<b>Sözel (İNG)</b>	10	9	1	0	8,67	% 87
Cevap Anahtarı	A	CADDCCBDBA				
Cevaplarınız		CADDCCBDBd				

İngilizce	S	D	Y	B%
Students will be able to understand short and simple invitation letters, cards and e-mails.	2	2	0	100
Students will be able to guess the meaning of unknown words from the text.	2	2	0	100
Students will be able to talk about regular activities of teenagers.	1	1	0	100
Students will be able to understand the overall meaning of short texts about a process.	1	1	0	100
Students will be able to give a simple description about a process.	1	1	0	100
Students will be able to understand short and simple texts about regular activities of teenagers.	1	1	0	100
Students will be able to express what they prefer, like and dislike.	1	1	0	100
Students will be able to interact with reasonable ease in structured situations and short conversations involving accer	1	0	1	0

	Soru	Doğru	Yanlış	Boş	Net	Başarı
<b>Sayısal (FEN)</b>	20	16	4	0	14,67	% 73
Cevap Anahtarı	A	ABCCBCADBADADACDBCB				
Cevaplarınız		ABCCBCADBADAcAdADbDc				

Fen	S	D	Y	B%
Mevsimlerin oluşumuna yönelik tahminlerde bulunur.	3	3	0	100
Sıvı basıncını etkileyen değişkenleri tahmin eder ve tahminlerini test eder.	3	2	1	67
DNA'nın yapısını model üzerinde gösterir.	2	2	0	100
Tek karakter çaprazlamaları ile ilgili problemler çözerek sonuçları hakkında yorum yapar.	2	2	0	100
İklim biliminin (klimatoloji) bir bilim dalı olduğunu ve bu alanda çalışan uzmanlara iklim bilimci (klimatolog) adı verildi	1	1	0	100
Katı basıncını etkileyen değişkenleri deneyerek keşfeder.	4	2	2	50
Mutasyonla modifikasyon arasındaki farkları ile ilgili çıkarımlarda bulunur.	1	1	0	100
Akraba evliliklerinin genetik sonuçlarını tartışır.	1	1	0	100
İklim ve hava olayları arasındaki farkı açıklar.	1	0	1	0
Genetik mühendisliğini ve biyoteknolojileri ilişkilendirir.	1	1	0	100
Orneklerden yola çıkarak modifikasyonu açıklar.	1	1	0	100

# 8.SINIF SON VİRAJ 2.DENEME



417,566 % 8,58

MANİSA / ŞEHZADELER  
ÖZEL KEP ÇINAR KİŞİSEL GELİŞİM KURSU

3C - 0  
DİLVİN BUDAKÇI

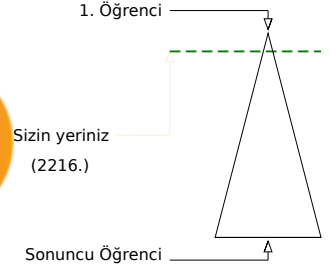

Öğrenci Sıra No	Şube	Kurum	İlçe	İl	Genel
3		45	50	170	2216 % 8,58
Sınava Katılan Öğrenci Sayısı	9	203	225	797	25822

Sözel (TÜR)	Soru	Doğru	Yanlış	Boş	Net	Başarı
	20	15	2	3	14,33	% 72
Cevap Anahtarı	B	CCBDBACBDCDADBABADCA				
Cevaplarınız		CaB BdCDBCD D ABADCA				

Türkçe	S	D	Y	B%
Bağlamdan yararlanarak bilmediği kelime ve kelime gruplarının anlamını tahmin eder.	3	2	0	67
Metinde önemli noktaların vurgulanış biçimlerini kavrar.	1	0	0	0
Filiimsilerin cümledeki işlevlerini kavrar.	1	1	0	100
Metindeki söz sanatlarını tespit eder.	1	0	1	0
Noktalama işaretlerine dikkat ederek sesli ve sessiz okur.	1	1	0	100
Yazdıklarını düzenler.	1	1	0	100
Cümlenin öğelerini ayırır eder.	1	1	0	100
Görsellerle ilgili soruları cevaplar.	1	1	0	100
Grafik, tablo ve çizelgeyle sunulan bilgileri yorumlar.	2	2	0	100
Metinle ilgili sorular sorar.	1	0	0	0
Metin türlerini ayırır eder.	1	1	0	100
Metinde ele alınan sorunlara farklı çözümler üretir.	1	1	0	100
Metindeki yardımcı fikirleri belirler.	1	1	0	100
Metindeki iş ve işlem basamaklarını kavrar.	1	1	0	100
Okudukları ile ilgili çıkarımlarda bulunur.	1	1	0	100
Deyim, atasözü ve özdeyişlerin metne katkısını belirler.	1	1	0	100
Metnin içeriğini yorumlar.	1	0	1	0

Sözel (DİN)	Soru	Doğru	Yanlış	Boş	Net	Başarı
	10	10	0	0	10,00	% 100
Cevap Anahtarı	B	CBCDADBDBAC				
Cevaplarınız		CBCDADBDBAC				

Din K.ve A.B.	S	D	Y	B%
Kader ve kaza inancını ayet ve hadislerle açıklar.	3	3	0	100
Ayet el-Kürsî'yi okur, anlamını söyler.	1	1	0	100
Hz. Musa'nın (a.s.) hayatını ana hatlarıyla tanıtır.	1	1	0	100
Zekât ve sadaka ibadetini ayet ve hadislerle açıklar.	2	2	0	100
Kaza ve kader ile ilgili kavramları analiz eder.	1	1	0	100
İslam'ın paylaşma ve yardımlaşmaya verdiği önemi ayet ve hadisler ışığında yorumlar.	2	2	0	100

Sayısal (MAT)	Soru	Doğru	Yanlış	Boş	Net	Başarı
	20	12	2	6	11,33	% 57
Cevap Anahtarı	B	ABCDBDACBDBADBDCBACC				
Cevaplarınız		B DB caDADBDC ACC				

Matematik	S	D	Y	B%
Üslü ifadelerle ilgili temel kuralları anlar, birbirine denk ifadeler oluşturur.	3	2	0	67
Ondalık ifadelerin kareköklerini belirler.	2	1	0	50
Kareköklü ifadelerde çarpma ve bölme işlemlerini yapar.	1	0	0	0
İki doğal sayının en büyük ortak bölenini (EBOB) ve en küçük ortak katını (EKOK) hesaplar, ilgili problemleri çözer.	3	2	0	67
Kareköklü bir ifade ile çarpıldığında, sonucu bir doğal sayı yapan çarpanlara örnek verir.	2	1	1	50
Tam kare olmayan kareköklü bir sayının hangi iki doğal sayı arasında olduğunu belirler.	2	2	0	100
Çok büyük ve çok küçük sayıları bilimsel gösterimle ifade eder ve karşılaştırır.	2	1	1	50
Verilen iki doğal sayının aralarında asal olup olmadığını belirler.	1	1	0	100
Kareköklü ifadelerde toplama ve çıkarma işlemlerini yapar.	1	0	0	0
Tam sayıların, tam sayı kuvvetlerini hesaplar.	1	1	0	100
Kareköklü bir ifadenin kök b şeklinde yazılır ve a kök b şeklindeki ifadede katsayıyı kök içine alır.	1	0	0	0
Verilen pozitif tam sayıların pozitif tam sayı çarpanlarını bulur, pozitif tam sayıların pozitif tam sayı çarpanlarını üslü if	1	1	0	100

Sözel (TAR)	Soru	Doğru	Yanlış	Boş	Net	Başarı
	10	8	2	0	7,33	% 73
Cevap Anahtarı	B	DDBDBCBCAA				
Cevaplarınız		DaBbBCBCAA				

Tarih	S	D	Y	B%
Avrupa'daki gelişmelerin yansımaları bağlamında Osmanlı Devleti'nin yirminci yüzyılın başlarındaki siyasi ve sosyal dt	1	1	0	100
Mustafa Kemal'in çocukluk ve öğrenim hayatından hareketle onun kişilik özelliklerinin oluşumu hakkında çıkarımlarda	1	0	1	0
Birinci Dünya Savaşı'nın sebeplerini ve savaşın başlamasına yol açan gelişmeleri kavrar.	1	1	0	100
Birinci Dünya Savaşı'nda Osmanlı Devleti'nin durumu hakkında çıkarımlarda bulunur.	3	3	0	100
Gençlik döneminde Mustafa Kemal'in fikir hayatını etkileyen önemli kişileri ve olayları kavrar.	1	1	0	100
Kuvâ-yı Milliye'nin oluşum sürecini ve sonrasında meydana gelen gelişmeleri kavrar.	1	1	0	100
Millî Mücadele'nin hazırlık döneminde Mustafa Kemal'in yaptığı çalışmalarını analiz eder.	2	1	1	50

Sözel (İNG)	Soru	Doğru	Yanlış	Boş	Net	Başarı
	10	10	0	0	10,00	% 100
Cevap Anahtarı	B	DBACADCBCDC				
Cevaplarınız		DBACADCBCDC				

İngilizce	S	D	Y	B%
Students will be able to understand short and simple invitation letters, cards and e-mails.	2	2	0	100
Students will be able to guess the meaning of unknown words from the text.	2	2	0	100
Students will be able to talk about regular activities of teenagers.	1	1	0	100
Students will be able to understand the overall meaning of short texts about a process.	1	1	0	100
Students will be able to give a simple description about a process.	1	1	0	100
Students will be able to understand short and simple texts about regular activities of teenagers.	1	1	0	100
Students will be able to express what they prefer, like and dislike.	1	1	0	100
Students will be able to interact with reasonable ease in structured situations and short conversations involving accer	1	1	0	100

Sayısal (FEN)	Soru	Doğru	Yanlış	Boş	Net	Başarı
	20	16	0	4	16,00	% 80
Cevap Anahtarı	B	BCBABCBCADBADADCDAD				
Cevaplarınız		B BA CCBCAD ADADC AD				

Fen	S	D	Y	B%
Mevsimlerin oluşumuna yönelik tahminlerde bulunur.	3	2	0	67
Sıvı basıncını etkileyen değişkenleri tahmin eder ve tahminlerini test eder.	3	1	0	33
DNA'nın yapısını model üzerinde gösterir.	2	2	0	100
Tek karakter çaprazlamaları ile ilgili problemler çözerek sonuçları hakkında yorum yapar.	2	2	0	100
İklim biliminin (klimatoloji) bir bilim dalı olduğunu ve bu alanda çalışan uzmanlara iklim bilimci (klimatolog) adı verildiği	1	1	0	100
Katı basıncını etkileyen değişkenleri deneyerek keşfeder.	4	3	0	75
Mutasyonla modifikasyon arasındaki farklar ile ilgili çıkarımlarda bulunur.	1	1	0	100
Akraba evliliklerinin genetik sonuçlarını tartışır.	1	1	0	100
İklim ve hava olayları arasındaki farkı açıklar.	1	1	0	100
Genetik mühendisliğini ve biyoteknolojisi ilişkilendirir.	1	1	0	100
Orneklerden yola çıkarak modifikasyonu açıklar.	1	1	0	100

# 8.SINIF SON VİRAJ 2.DENEME



372,979

%

20,52

MANİSA / ŞEHZADELER  
ÖZEL KEP ÇINAR KİŞİSEL GELİŞİM KURSU

3C - 0  
ECE ÖZDEMİR

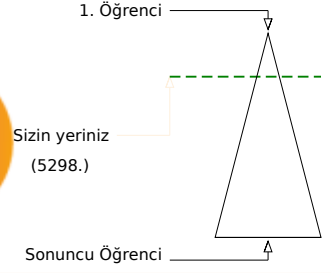

	Şube	Kurum	İlçe	İl	Genel
Öğrenci Sıra No	9	99	109	342	5298
Sınava Katılan Öğrenci Sayısı	9	203	225	797	25822

	Soru	Doğru	Yanlış	Boş	Net	Başarı
<b>Sözel (TÜR)</b>	20	16	4	0	14,67	% 73
Cevap Anahtarı	B	CCBDBACBDCADDBABADCA				
Cevaplarınız		CCBaBAaDBCBdBABdDCA				

Türkçe	S	D	Y	B%
Bağlamdan yararlanarak bilmediği kelime ve kelime gruplarının anlamını tahmin eder.	3	2	1	67
Metinde önemli noktaların vurgulanış biçimlerini kavrar.	1	0	1	0
Filiimsilerin cümledeki işlevlerini kavrar.	1	1	0	100
Metindeki söz sanatlarını tespit eder.	1	1	0	100
Noktalama işaretlerine dikkat ederek sesli ve sessiz okur.	1	0	1	0
Yazdıklarını düzenler.	1	1	0	100
Cümlenin öğelerini ayırır eder.	1	1	0	100
Görsellerle ilgili soruları cevaplar.	1	1	0	100
Grafik, tablo ve çizelgeyle sunulan bilgileri yorumlar.	2	2	0	100
Metinle ilgili soruları sorar.	1	0	1	0
Metin türlerini ayırır eder.	1	1	0	100
Metinde ele alınan sorunlara farklı çözümler üretir.	1	1	0	100
Metindeki yardımcı fikirleri belirler.	1	1	0	100
Metindeki iş ve işlem basamaklarını kavrar.	1	1	0	100
Okudukları ile ilgili çıkarımlarda bulunur.	1	1	0	100
Deyim, atasözü ve özdeyişlerin metne katkısını belirler.	1	1	0	100
Metnin içeriğini yorumlar.	1	1	0	100

	Soru	Doğru	Yanlış	Boş	Net	Başarı
<b>Sözel (TAR)</b>	10	5	5	0	3,33	% 33
Cevap Anahtarı	B	DDBDBCBCAA				
Cevaplarınız		cbabBCaCAA				

Tarih	S	D	Y	B%
Avrupa'daki gelişmelerin yansımaları bağlamında Osmanlı Devleti'nin yirminci yüzyılın başlarındaki siyasi ve sosyal durumu hakkında bilgi verir.	1	0	1	0
Mustafa Kemal'in çocukluk ve öğrenim hayatından hareketle onun kişilik özelliklerinin oluşumu hakkında çıkarımlarda bulunur.	1	0	1	0
Birinci Dünya Savaşı'nın sebeplerini ve savaşın başlamasına yol açan gelişmeleri kavrar.	1	1	0	100
Birinci Dünya Savaşı'nda Osmanlı Devleti'nin durumu hakkında çıkarımlarda bulunur.	3	2	1	67
Gençlik döneminde Mustafa Kemal'in fikir hayatını etkileyen önemli kişileri ve olayları kavrar.	1	1	0	100
Kuvâ-yı Milliye'nin oluşum sürecini ve sonrasında meydana gelen gelişmeleri kavrar.	1	1	0	100
Millî Mücadele'nin hazırlık döneminde Mustafa Kemal'in yaptığı çalışmalarını analiz eder.	2	0	2	0

	Soru	Doğru	Yanlış	Boş	Net	Başarı
<b>Sözel (DİN)</b>	10	8	2	0	7,33	% 73
Cevap Anahtarı	B	CBCDADBAC				
Cevaplarınız		CBCDABcBcC				

Din K.ve A.B.	S	D	Y	B%
Kader ve kaza inancını ayet ve hadislerle açıklar.	3	3	0	100
Ayet el-Kürsî'yi okur, anlamını söyler.	1	1	0	100
Hz. Musa'nın (a.s.) hayatını ana hatlarıyla tanıtır.	1	1	0	100
Zekât ve sadaka ibadetini ayet ve hadislerle açıklar.	2	2	0	100
Kaza ve kader ile ilgili kavramları analiz eder.	1	0	1	0
İslam'ın paylaşma ve yardımlaşmaya verdiği önemi ayet ve hadisler ışığında yorumlar.	2	1	1	50

	Soru	Doğru	Yanlış	Boş	Net	Başarı
<b>Sözel (İNG)</b>	10	9	1	0	8,67	% 87
Cevap Anahtarı	B	DBACADCBCD				
Cevaplarınız		cBACADCBCD				

İngilizce	S	D	Y	B%
Students will be able to understand short and simple invitation letters, cards and e-mails.	2	2	0	100
Students will be able to guess the meaning of unknown words from the text.	2	2	0	100
Students will be able to talk about regular activities of teenagers.	1	1	0	100
Students will be able to understand the overall meaning of short texts about a process.	1	1	0	100
Students will be able to give a simple description about a process.	1	1	0	100
Students will be able to understand short and simple texts about regular activities of teenagers.	1	1	0	100
Students will be able to express what they prefer, like and dislike.	1	0	1	0
Students will be able to interact with reasonable ease in structured situations and short conversations involving accept...	1	1	0	100

	Soru	Doğru	Yanlış	Boş	Net	Başarı
<b>Sayısal (MAT)</b>	20	7	3	10	6,00	% 30
Cevap Anahtarı	B	ABCDBDACDBDADBCBACC				
Cevaplarınız		dC D BDAb bC A				

Matematik	S	D	Y	B%
Üslü ifadelerle ilgili temel kuralları anlar, birbirine denk ifadeler oluşturur.	3	0	1	0
Ondalık ifadelerin kareköklerini belirler.	2	1	0	50
Kareköklü ifadelerde çarpma ve bölme işlemlerini yapar.	1	1	0	100
İki doğal sayının en büyük ortak bölenini (EBOB) ve en küçük ortak katını (EKOK) hesaplar, ilgili problemleri çözer.	3	1	0	33
Kareköklü bir ifade ile çarpıldığında, sonucu bir doğal sayı yapan çarpanlara örnek verir.	2	0	0	0
Tam kare olmayan kareköklü bir sayının hangi iki doğal sayı arasında olduğunu belirler.	2	0	1	0
Çok büyük ve çok küçük sayıları bilimsel gösterimle ifade eder ve karşılaştırır.	2	2	0	100
Verilen iki doğal sayının aralarında asal olup olmadığını belirler.	1	1	0	100
Kareköklü ifadelerde toplama ve çıkarma işlemlerini yapar.	1	0	0	0
Tam sayıların, tam sayı kuvvetlerini hesaplar.	1	1	0	100
Kareköklü bir ifadenin kök b şeklinde yazılır ve a kök b şeklindeki ifadede katsayıyı kök içine alır.	1	0	0	0
Verilen pozitif tam sayıların pozitif tam sayı çarpanlarını bulur, pozitif tam sayıların pozitif tam sayı çarpanlarını üslü if...	1	0	1	0

	Soru	Doğru	Yanlış	Boş	Net	Başarı
<b>Sayısal (FEN)</b>	20	15	4	1	13,67	% 68
Cevap Anahtarı	B	BCBABCBCADBADCDAD				
Cevaplarınız		B cABCBCADdAaAdAD				

Fen	S	D	Y	B%
Mevsimlerin oluşumuna yönelik tahminlerde bulunur.	3	3	0	100
Sıvı basıncını etkileyen değişkenleri tahmin eder ve tahminlerini test eder.	3	2	0	67
DNA'nın yapısını model üzerinde gösterir.	2	2	0	100
Tek karakter çaprazlamaları ile ilgili problemler çözerek sonuçları hakkında yorum yapar.	2	2	0	100
İklim biliminin (klimatoloji) bir bilim dalı olduğunu ve bu alanda çalışan uzmanlara iklim bilimci (klimatolog) adı verildiğini açıklar.	1	1	0	100
Katı basıncını etkileyen değişkenleri deneyerek keşfeder.	4	1	3	25
Mutasyonla modifikasyon arasındaki farkları ile ilgili çıkarımlarda bulunur.	1	0	1	0
Akraba evliliklerinin genetik sonuçlarını tartışır.	1	1	0	100
İklim ve hava olayları arasındaki farkı açıklar.	1	1	0	100
Genetik mühendisliğini ve biyoteknolojiyi ilişkilendirir.	1	1	0	100
Orneklerden yola çıkarak modifikasyonu açıklar.	1	1	0	100

## 8.SINIF SON VİRAJ 2.DENEME



390,634 % 15,50

MANİSA / ŞEHZADELER  
ÖZEL KEP ÇINAR KİŞİSEL GELİŞİM KURSU

3C - 0  
EREN SAĞOL

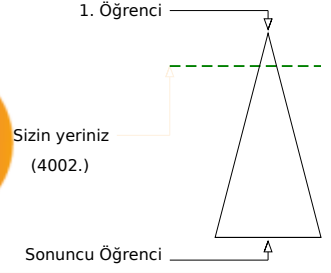

Öğrenci Sıra No	Şube	Kurum	İlçe	İl	Genel
7		79	88	283	4002
Sınava Katılan Öğrenci Sayısı	9	203	225	797	25822

Sözel (TÜR)	Soru	Doğru	Yanlış	Boş	Net	Başarı
	20	16	4	0	14,67	% 73
Cevap Anahtarı	A	BDBACDDBCADBADBADCACC				
Cevaplarınız		BaBACDDBCDDaBABdDCACC				

Türkçe	S	D	Y	B%
Başlamdan yararlanarak bilmediği kelime ve kelime gruplarının anlamını tahmin eder.	3	2	1	67
Metinde önemli noktaların vurgulanış biçimlerini kavrar.	1	0	1	0
Filiimsilerin cümledeki işlevlerini kavrar.	1	1	0	100
Metindeki söz sanatlarını tespit eder.	1	1	0	100
Noktalama işaretlerine dikkat ederek sesli ve sessiz okur.	1	1	0	100
Yazdıklarını düzenler.	1	1	0	100
Cümlenin öğelerini ayırır eder.	1	1	0	100
Görsellerle ilgili soruları cevaplar.	1	1	0	100
Grafik, tablo ve çizelgeyle sunulan bilgileri yorumlar.	2	2	0	100
Metinle ilgili sorular sorar.	1	0	1	0
Metin türlerini ayırır eder.	1	0	1	0
Metinde ele alınan sorunlara farklı çözümler üretir.	1	1	0	100
Metindeki yardımcı fikirleri belirler.	1	1	0	100
Metindeki iş ve işlem basamaklarını kavrar.	1	1	0	100
Okudukları ile ilgili çıkarımlarda bulunur.	1	1	0	100
Deyim, atasözü ve özdeyişlerin metne katkısını belirler.	1	1	0	100
Metnin içeriğini yorumlar.	1	1	0	100

Sözel (DİN)	Soru	Doğru	Yanlış	Boş	Net	Başarı
	10	8	2	0	7,33	% 73
Cevap Anahtarı	A	CDABDBCBCA				
Cevaplarınız		CDbBDBCBCc				

Din K.ve A.B.	S	D	Y	B%
Kader ve kaza inancını ayet ve hadislerle açıklar.	3	3	0	100
Ayet el-Kürsî'yi okur, anlamını söyler.	1	1	0	100
Hz. Musa'nın (a.s.) hayatını ana hatlarıyla tanıtır.	1	0	1	0
Zekât ve sadaka ibadetini ayet ve hadislerle açıklar.	2	2	0	100
Kaza ve kader ile ilgili kavramları analiz eder.	1	1	0	100
İslam'ın paylaşma ve yardımlaşmaya verdiği önemi ayet ve hadisler ışığında yorumlar.	2	1	1	50

Sayısal (MAT)	Soru	Doğru	Yanlış	Boş	Net	Başarı
	20	9	7	4	6,67	% 33
Cevap Anahtarı	A	DBDACDCADBDCBACBDABC				
Cevaplarınız		aBDAdbCADcDC a dcC				

Matematik	S	D	Y	B%
Üslü ifadelerle ilgili temel kuralları anlar, birbirine denk ifadeler oluşturur.	3	2	1	67
Ondalık ifadelerin kareköklerini belirler.	2	2	0	100
Kareköklü ifadelerde çarpma ve bölme işlemlerini yapar.	1	1	0	100
İki doğal sayının en büyük ortak bölenini (EBOB) ve en küçük ortak katını (EKOK) hesaplar, ilgili problemleri çözer.	3	0	1	0
Kareköklü bir ifade ile çarpıldığında, sonucu bir doğal sayı yapan çarpanlara örnek verir.	2	0	2	0
Tam kare olmayan kareköklü bir sayının hangi iki doğal sayı arasında olduğunu belirler.	2	2	0	100
Çok büyük ve çok küçük sayıları bilimsel gösterimle ifade eder ve karşılaştırır.	2	1	1	50
Verilen iki doğal sayının aralarında asal olup olmadığını belirler.	1	1	0	100
Kareköklü ifadelerde toplama ve çıkarma işlemlerini yapar.	1	0	0	0
Tam sayıların, tam sayı kuvvetlerini hesaplar.	1	0	0	0
Kareköklü bir ifadenin a kök b şeklinde yazılır ve a kök b şeklindeki ifadede katsayıyı kök içine alır.	1	0	1	0
Verilen pozitif tam sayıların pozitif tam sayı çarpanlarını bulur, pozitif tam sayıların pozitif tam sayı çarpanlarını üslü if	1	0	1	0

Sözel (TAR)	Soru	Doğru	Yanlış	Boş	Net	Başarı
	10	8	1	1	7,67	% 77
Cevap Anahtarı	A	BDBCBCAADD				
Cevaplarınız		BDBCBCAAc				

Tarih	S	D	Y	B%
Avrupa'daki gelişmelerin yansımaları bağlamında Osmanlı Devleti'nin yirminci yüzyılın başlarındaki siyasi ve sosyal dt	1	1	0	100
Mustafa Kemal'in çocukluk ve öğrenim hayatından hareketle onun kişilik özelliklerinin oluşumu hakkında çıkarımlarda	1	1	0	100
Birinci Dünya Savaşı'nın sebeplerini ve savaşın başlamasına yol açan gelişmeleri kavrar.	1	1	0	100
Birinci Dünya Savaşı'nda Osmanlı Devleti'nin durumu hakkında çıkarımlarda bulunur.	3	3	0	100
Gençlik döneminde Mustafa Kemal'in fikir hayatını etkileyen önemli kişileri ve olayları kavrar.	1	1	0	100
Kuvâ-yı Milliye'nin oluşum sürecini ve sonrasında meydana gelen gelişmeleri kavrar.	1	1	0	100
Millî Mücadele'nin hazırlık döneminde Mustafa Kemal'in yaptığı çalışmalarını analiz eder.	2	0	1	0

Sözel (İNG)	Soru	Doğru	Yanlış	Boş	Net	Başarı
	10	8	2	0	7,33	% 73
Cevap Anahtarı	A	CADDCCBDBA				
Cevaplarınız		bADDCCBDBc				

İngilizce	S	D	Y	B%
Students will be able to understand short and simple invitation letters, cards and e-mails.	2	1	1	50
Students will be able to guess the meaning of unknown words from the text.	2	2	0	100
Students will be able to talk about regular activities of teenagers.	1	1	0	100
Students will be able to understand the overall meaning of short texts about a process.	1	1	0	100
Students will be able to give a simple description about a process.	1	1	0	100
Students will be able to understand short and simple texts about regular activities of teenagers.	1	1	0	100
Students will be able to express what they prefer, like and dislike.	1	1	0	100
Students will be able to interact with reasonable ease in structured situations and short conversations involving accer	1	0	1	0

Sayısal (FEN)	Soru	Doğru	Yanlış	Boş	Net	Başarı
	20	17	3	0	16,00	% 80
Cevap Anahtarı	A	ABCCBCADBADADADCBBCB				
Cevaplarınız		ABCCBCADBAbADADCBBCa				

Fen	S	D	Y	B%
Mevsimlerin oluşumuna yönelik tahminlerde bulunur.	3	3	0	100
Sıvı basıncını etkileyen değişkenleri tahmin eder ve tahminlerini test eder.	3	2	1	67
DNA'nın yapısını model üzerinde gösterir.	2	2	0	100
Tek karakter çaprazlamaları ile ilgili problemler çözerek sonuçları hakkında yorum yapar.	2	2	0	100
İklim biliminin (klimatoloji) bir bilim dalı olduğunu ve bu alanda çalışan uzmanlara iklim bilimci (klimatolog) adı verildiği	1	1	0	100
Katı basıncını etkileyen değişkenleri deneyerek keşfeder.	4	3	1	75
Mutasyonla modifikasyon arasındaki farklar ile ilgili çıkarımlarda bulunur.	1	0	1	0
Akraba evliliklerinin genetik sonuçlarını tartışır.	1	1	0	100
İklim ve hava olayları arasındaki farkı açıklar.	1	1	0	100
Genetik mühendisliğini ve biyoteknolojileri ilişkilendirir.	1	1	0	100
Orneklerden yola çıkarak modifikasyonu açıklar.	1	1	0	100

## 8.SINIF SON VİRAJ 2.DENEME



406,359 % 11,41

MANİSA / ŞEHZADELER  
ÖZEL KEP ÇINAR KİŞİSEL GELİŞİM KURSU

3C - 0  
FATMA ECRİN ADIGÜZEL

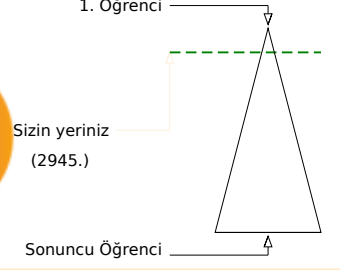
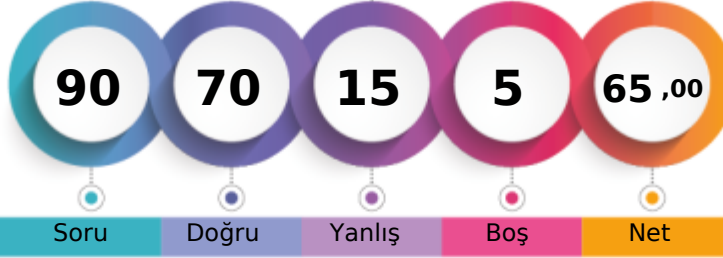

Öğrenci Sıra No	Şube	Kurum	İlçe	İl	Genel
4		56	64	205	2945
Sınava Katılan Öğrenci Sayısı	9	203	225	797	25822

Sözel (TÜR)	Soru	Doğru	Yanlış	Boş	Net	Başarı
	20	15	5	0	13,33	% 67
Cevap Anahtarı	B	CCBDBACBDCADDBABADCA				
Cevaplarınız		CCcBaBaDBCDdDdABADCA				

Türkçe	S	D	Y	B%
Bağlamdan yararlanarak bilmediği kelime ve kelime gruplarının anlamını tahmin eder.	3	1	2	33
Metinde önemli noktaların vurgulanış biçimlerini kavrar.	1	0	1	0
Filiimsilerin cümledeki işlevlerini kavrar.	1	1	0	100
Metindeki söz sanatlarını tespit eder.	1	1	0	100
Noktalama işaretlerine dikkat ederek sesli ve sessiz okur.	1	0	1	0
Yazdıklarını düzenler.	1	1	0	100
Cümlenin öğelerini ayırır eder.	1	1	0	100
Görsellerle ilgili soruları cevaplar.	1	1	0	100
Grafik, tablo ve çizelgeyle sunulan bilgileri yorumlar.	2	2	0	100
Metinle ilgili soruları sorar.	1	0	1	0
Metin türlerini ayırır eder.	1	1	0	100
Metinde ele alınan sorunlara farklı çözümler üretir.	1	1	0	100
Metindeki yardımcı fikirleri belirler.	1	1	0	100
Metindeki iş ve işlem basamaklarını kavrar.	1	1	0	100
Okudukları ile ilgili çıkarımlarda bulunur.	1	1	0	100
Deyim, atasözü ve özdeyişlerin metne katkısını belirler.	1	1	0	100
Metnin içeriğini yorumlar.	1	1	0	100

Sözel (DİN)	Soru	Doğru	Yanlış	Boş	Net	Başarı
	10	10	0	0	10,00	% 100
Cevap Anahtarı	B	CBCDADBAC				
Cevaplarınız		CBCDADBAC				

Din K.ve A.B.	S	D	Y	B%
Kader ve kaza inancını ayet ve hadislerle açıklar.	3	3	0	100
Ayet el-Kürsî'yi okur, anlamını söyler.	1	1	0	100
Hz. Musa'nın (a.s.) hayatını ana hatlarıyla tanıtır.	1	1	0	100
Zekât ve sadaka ibadetini ayet ve hadislerle açıklar.	2	2	0	100
Kaza ve kader ile ilgili kavramları analiz eder.	1	1	0	100
İslam'ın paylaşma ve yardımlaşmaya verdiği önemi ayet ve hadisler ışığında yorumlar.	2	2	0	100

Sayısal (MAT)	Soru	Doğru	Yanlış	Boş	Net	Başarı
	20	12	5	3	10,33	% 52
Cevap Anahtarı	B	ABCDBDACBDBADBCBACC				
Cevaplarınız		ABCDB AdBaDADcbC A C				

Matematik	S	D	Y	B%
Üslü ifadelerle ilgili temel kuralları anlar, birbirine denk ifadeler oluşturur.	3	3	0	100
Ondalık ifadelerin kareköklerini belirler.	2	2	0	100
Kareköklü ifadelerde çarpma ve bölme işlemlerini yapar.	1	0	0	0
İki doğal sayının en büyük ortak bölenini (EBOB) ve en küçük ortak katını (EKOK) hesaplar, ilgili problemleri çözer.	3	1	1	33
Kareköklü bir ifade ile çarpıldığında, sonucu bir doğal sayı yapan çarpanlara örnek verir.	2	0	2	0
Tam kare olmayan kareköklü bir sayının hangi iki doğal sayı arasında olduğunu belirler.	2	1	1	50
Çok büyük ve çok küçük sayıları bilimsel gösterimle ifade eder ve karşılaştırır.	2	1	1	50
Verilen iki doğal sayının aralarında asal olup olmadığını belirler.	1	1	0	100
Kareköklü ifadelerde toplama ve çıkarma işlemlerini yapar.	1	0	0	0
Tam sayıları, tam sayı kuvvetlerini hesaplar.	1	1	0	100
Kareköklü bir ifadenin kök b şeklinde yazılır ve a kök b şeklindeki ifadede katsayıyı kök içine alır.	1	1	0	100
Verilen pozitif tam sayıların pozitif tam sayı çarpanlarını bulur, pozitif tam sayıların pozitif tam sayı çarpanlarını üslü if	1	1	0	100

Sözel (TAR)	Soru	Doğru	Yanlış	Boş	Net	Başarı
	10	10	0	0	10,00	% 100
Cevap Anahtarı	B	DDBDBCBCAA				
Cevaplarınız		DDBDBCBCAA				

Tarih	S	D	Y	B%
Avrupa'daki gelişmelerin yansımaları bağlamında Osmanlı Devleti'nin yirminci yüzyılın başlarındaki siyasi ve sosyal dt	1	1	0	100
Mustafa Kemal'in çocukluk ve öğrenim hayatından hareketle onun kişilik özelliklerinin oluşumu hakkında çıkarımlarda	1	1	0	100
Birinci Dünya Savaşı'nın sebeplerini ve savaşın başlamasına yol açan gelişmeleri kavrar.	1	1	0	100
Birinci Dünya Savaşı'nda Osmanlı Devleti'nin durumu hakkında çıkarımlarda bulunur.	3	3	0	100
Gençlik döneminde Mustafa Kemal'in fikir hayatını etkileyen önemli kişileri ve olayları kavrar.	1	1	0	100
Kuvâ-yı Milliye'nin oluşum sürecini ve sonrasında meydana gelen gelişmeleri kavrar.	1	1	0	100
Millî Mücadele'nin hazırlık döneminde Mustafa Kemal'in yaptığı çalışmalarını analiz eder.	2	2	0	100

Sözel (İNG)	Soru	Doğru	Yanlış	Boş	Net	Başarı
	10	6	2	2	5,33	% 53
Cevap Anahtarı	B	DBACADCBCD				
Cevaplarınız		DBdAdCDB				

İngilizce	S	D	Y	B%
Students will be able to understand short and simple invitation letters, cards and e-mails.	2	1	1	50
Students will be able to guess the meaning of unknown words from the text.	2	2	0	100
Students will be able to talk about regular activities of teenagers.	1	0	0	0
Students will be able to understand the overall meaning of short texts about a process.	1	0	0	0
Students will be able to give a simple description about a process.	1	1	0	100
Students will be able to understand short and simple texts about regular activities of teenagers.	1	1	0	100
Students will be able to express what they prefer, like and dislike.	1	1	0	100
Students will be able to interact with reasonable ease in structured situations and short conversations involving accer	1	0	1	0

Sayısal (FEN)	Soru	Doğru	Yanlış	Boş	Net	Başarı
	20	17	3	0	16,00	% 80
Cevap Anahtarı	B	BCBACCBCADBADADCDAD				
Cevaplarınız		BCcABCCBCcDBADADCaAD				

Fen	S	D	Y	B%
Mevsimlerin oluşumuna yönelik tahminlerde bulunur.	3	3	0	100
Sıvı basıncını etkileyen değişkenleri tahmin eder ve tahminlerini test eder.	3	2	1	67
DNA'nın yapısını model üzerinde gösterir.	2	2	0	100
Tek karakter çaprazlamaları ile ilgili problemler çözerek sonuçları hakkında yorum yapar.	2	1	1	50
İklim biliminin (klimatoloji) bir bilim dalı olduğunu ve bu alanda çalışan uzmanlara iklim bilimci (klimatolog) adı verildiği	1	1	0	100
Katı basıncını etkileyen değişkenleri deneyerek keşfeder.	4	3	1	75
Mutasyonla modifikasyon arasındaki farkları ile ilgili çıkarımlarda bulunur.	1	1	0	100
Akraba evliliklerinin genetik sonuçlarını tartışır.	1	1	0	100
İklim ve hava olayları arasındaki farkları açıklar.	1	1	0	100
Genetik mühendisliğini ve biyoteknolojisi ilişkilendirir.	1	1	0	100
Orneklerden yola çıkarak modifikasyonu açıklar.	1	1	0	100

## 8.SINIF SON VİRAJ 2.DENEME



420,569

%

7,92

MANİSA / ŞEHZADELER  
ÖZEL KEP ÇINAR KİŞİSEL GELİŞİM KURSU

3C - 0  
KAAN AKYER



1. Öğrenci

Sizin yeriniz  
(2045.)

Sonuncu Öğrenci

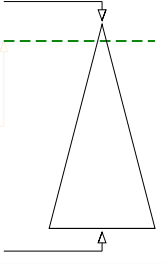

Öğrenci Sıra No	Şube	Kurum	İlçe	İl	Genel
1		41	46	156	2045
Sınava Katılan Öğrenci Sayısı	9	203	225	797	25822

Sözel (TÜR)	Soru	Doğru	Yanlış	Boş	Net	Başarı
	20	17	3	0	16,00	% 80
Cevap Anahtarı	A	BDBACDDBCADDBABADCAACC				
Cevaplarınız		BDBACDDBCdDBABbbCACC				

Türkçe	S	D	Y	B%
Başlamadan yararlanarak bilmediği kelime ve kelime gruplarının anlamını tahmin eder.	3	2	1	67
Metinde önemli noktaların vurgulanış biçimlerini kavrar.	1	1	0	100
Filiimsilerin cümledeki işlevlerini kavrar.	1	1	0	100
Metindeki söz sanatlarını tespit eder.	1	1	0	100
Noktalama işaretlerine dikkat ederek sesli ve sessiz okur.	1	1	0	100
Yazdıklarını düzenler.	1	1	0	100
Cümlenin öğelerini ayırır eder.	1	1	0	100
Görsellerle ilgili soruları cevaplar.	1	1	0	100
Grafik, tablo ve çizelgeyle sunulan bilgileri yorumlar.	2	1	1	50
Metinle ilgili soruları sorar.	1	0	1	0
Metin türlerini ayırır eder.	1	1	0	100
Metinde ele alınan sorunlara farklı çözümler üretir.	1	1	0	100
Metindeki yardımcı fikirleri belirler.	1	1	0	100
Metindeki iş ve işlem basamaklarını kavrar.	1	1	0	100
Okudukları ile ilgili çıkarımlarda bulunur.	1	1	0	100
Deyim, atasözü ve özdeyişlerin metne katkısını belirler.	1	1	0	100
Metnin içeriğini yorumlar.	1	1	0	100

Sözel (DİN)	Soru	Doğru	Yanlış	Boş	Net	Başarı
	10	10	0	0	10,00	% 100
Cevap Anahtarı	A	CDABDBCBCA				
Cevaplarınız		CDABDBCBCA				

Din K.ve A.B.	S	D	Y	B%
Kader ve kaza inancını ayet ve hadislerle açıklar.	3	3	0	100
Ayet el-Kürsî'yi okur, anlamını söyler.	1	1	0	100
Hz. Musa'nın (a.s.) hayatını ana hatlarıyla tanıtır.	1	1	0	100
Zekât ve sadaka ibadetini ayet ve hadislerle açıklar.	2	2	0	100
Kaza ve kader ile ilgili kavramları analiz eder.	1	1	0	100
İslam'ın paylaşma ve yardımlaşmaya verdiği önemi ayet ve hadisler ışığında yorumlar.	2	2	0	100

Sayısal (MAT)	Soru	Doğru	Yanlış	Boş	Net	Başarı
	20	10	6	4	8,00	% 40
Cevap Anahtarı	A	DBDACDCADBDBCACBDABC				
Cevaplarınız		aBd acaADcDCBA aD B				

Matematik	S	D	Y	B%
Üslü ifadelerle ilgili temel kuralları anlar, birbirine denk ifadeler oluşturur.	3	1	1	33
Ondalık ifadelerin kareköklerini belirler.	2	1	0	50
Kareköklü ifadelerde çarpma ve bölme işlemlerini yapar.	1	1	0	100
İki doğal sayının en büyük ortak bölenini (EBOB) ve en küçük ortak katını (EKOK) hesaplar, ilgili problemleri çözer.	3	1	1	33
Kareköklü bir ifade ile çarpıldığında, sonucu bir doğal sayı yapan çarpanlara örnek verir.	2	0	2	0
Tam kare olmayan kareköklü bir sayının hangi iki doğal sayı arasında olduğunu belirler.	2	1	1	50
Çok büyük ve çok küçük sayıları bilimsel gösterimle ifade eder ve karşılaştırır.	2	1	1	50
Verilen iki doğal sayının aralarında asal olup olmadığını belirler.	1	1	0	100
Kareköklü ifadelerde toplama ve çıkarma işlemlerini yapar.	1	1	0	100
Tam sayıların, tam sayı kuvvetlerini hesaplar.	1	1	0	100
Kareköklü bir ifadenin kök b şeklinde yazılır ve a kök b şeklindeki ifadede katsayıyı kök içine alır.	1	0	0	0
Verilen pozitif tam sayıların pozitif tam sayı çarpanlarını bulur, pozitif tam sayıların pozitif tam sayı çarpanlarını üslü if	1	1	0	100

Sözel (TAR)	Soru	Doğru	Yanlış	Boş	Net	Başarı
	10	10	0	0	10,00	% 100
Cevap Anahtarı	A	BDBCBCAADD				
Cevaplarınız		BDBCBCAADD				

Tarih	S	D	Y	B%
Avrupa'daki gelişmelerin yansımaları bağlamında Osmanlı Devleti'nin yirminci yüzyılın başlarındaki siyasi ve sosyal dı	1	1	0	100
Mustafa Kemal'in çocukluk ve öğrenim hayatından hareketle onun kişilik özelliklerinin oluşumu hakkında çıkarımlarda	1	1	0	100
Birinci Dünya Savaşı'nın sebeplerini ve savaşın başlamasına yol açan gelişmeleri kavrar.	1	1	0	100
Birinci Dünya Savaşı'nda Osmanlı Devleti'nin durumu hakkında çıkarımlarda bulunur.	3	3	0	100
Gençlik döneminde Mustafa Kemal'in fikir hayatını etkileyen önemli kişileri ve olayları kavrar.	1	1	0	100
Kuvâ-yı Milliye'nin oluşum sürecini ve sonrasında meydana gelen gelişmeleri kavrar.	1	1	0	100
Millî Mücadele'nin hazırlık döneminde Mustafa Kemal'in yaptığı çalışmalarını analiz eder.	2	2	0	100

Sözel (İNG)	Soru	Doğru	Yanlış	Boş	Net	Başarı
	10	10	0	0	10,00	% 100
Cevap Anahtarı	A	CADDCCBDBA				
Cevaplarınız		CADDCCBDBA				

İngilizce	S	D	Y	B%
Students will be able to understand short and simple invitation letters, cards and e-mails.	2	2	0	100
Students will be able to guess the meaning of unknown words from the text.	2	2	0	100
Students will be able to talk about regular activities of teenagers.	1	1	0	100
Students will be able to understand the overall meaning of short texts about a process.	1	1	0	100
Students will be able to give a simple description about a process.	1	1	0	100
Students will be able to understand short and simple texts about regular activities of teenagers.	1	1	0	100
Students will be able to express what they prefer, like and dislike.	1	1	0	100
Students will be able to interact with reasonable ease in structured situations and short conversations involving accer	1	1	0	100

Sayısal (FEN)	Soru	Doğru	Yanlış	Boş	Net	Başarı
	20	18	2	0	17,33	% 87
Cevap Anahtarı	A	ABCCBCADBADADADCBBCB				
Cevaplarınız		ABCCBCADBADADADCBBCc				

Fen	S	D	Y	B%
Mevsimlerin oluşumuna yönelik tahminlerde bulunur.	3	3	0	100
Sıvı basıncını etkileyen değişkenleri tahmin eder ve tahminlerini test eder.	3	2	1	67
DNA'nın yapısını model üzerinde gösterir.	2	2	0	100
Tek karakter çaprazlamaları ile ilgili problemler çözerek sonuçları hakkında yorum yapar.	2	2	0	100
İklim biliminin (klimatoloji) bir bilim dalı olduğunu ve bu alanda çalışan uzmanlara iklim bilimci (klimatolog) adı verildiği	1	1	0	100
Katı basıncını etkileyen değişkenleri deneyerek keşfeder.	4	3	1	75
Mutasyonla modifikasyon arasındaki farkları ile ilgili çıkarımlarda bulunur.	1	1	0	100
Akraba evliliklerinin genetik sonuçlarını tartışır.	1	1	0	100
İklim ve hava olayları arasındaki farkı açıklar.	1	1	0	100
Genetik mühendisliğini ve biyoteknolojileri ilişkilendirir.	1	1	0	100
Orneklerden yola çıkarak modifikasyonu açıklar.	1	1	0	100

## 8.SINIF SON VİRAJ 2.DENEME



396,803 % 13,77

MANİSA / ŞEHZADELER  
ÖZEL KEP ÇINAR KİŞİSEL GELİŞİM KURSU

3C - 0  
ORHAN EFE ÇETİN

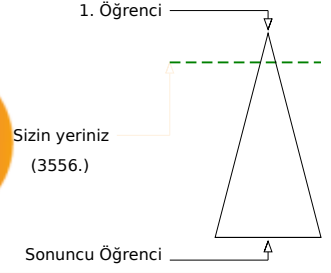
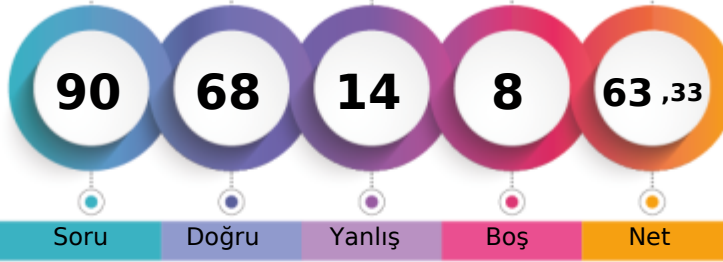

	Şube	Kurum	İlçe	İl	Genel
Öğrenci Sıra No	6	70	79	255	3556 % 13,77
Sınava Katılan Öğrenci Sayısı	9	203	225	797	25822

	Soru	Doğru	Yanlış	Boş	Net	Başarı
<b>Sözel (TÜR)</b>	20	16	4	0	14,67	% 73
Cevap Anahtarı	B	CCBDBACBDCADDBABADCA				
Cevaplarınız		CCCaBACDBCCaAaBABADCA				

Türkçe	S	D	Y	B%
Bağlamdan yararlanarak bilmediği kelime ve kelime gruplarının anlamını tahmin eder.	3	2	1	67
Metinde önemli noktaların vurgulanış biçimlerini kavrar.	1	0	1	0
Filiimsilerin cümledeki işlevlerini kavrar.	1	1	0	100
Metindeki söz sanatlarını tespit eder.	1	1	0	100
Noktalama işaretlerine dikkat ederek sesli ve sessiz okur.	1	1	0	100
Yazdıklarını düzenler.	1	1	0	100
Cümlenin öğelerini ayırır eder.	1	1	0	100
Görsellerle ilgili soruları cevaplar.	1	1	0	100
Grafik, tablo ve çizelgeyle sunulan bilgileri yorumlar.	2	1	1	50
Metinle ilgili soruları sorar.	1	1	0	100
Metin türlerini ayırır eder.	1	0	1	0
Metinde ele alınan sorunlara farklı çözümler üretir.	1	1	0	100
Metindeki yardımcı fikirleri belirler.	1	1	0	100
Metindeki iş ve işlem basamaklarını kavrar.	1	1	0	100
Okudukları ile ilgili çıkarımlarda bulunur.	1	1	0	100
Deyim, atasözü ve özdeyişlerin metne katkısını belirler.	1	1	0	100
Metnin içeriğini yorumlar.	1	1	0	100

	Soru	Doğru	Yanlış	Boş	Net	Başarı
<b>Sözel (DİN)</b>	10	9	1	0	8,67	% 87
Cevap Anahtarı	B	CBCDABDBAC				
Cevaplarınız		CBCCaABDBAC				

Din K.ve A.B.	S	D	Y	B%
Kader ve kaza inancını ayet ve hadislerle açıklar.	3	3	0	100
Ayet el-Kürsî'yi okur, anlamını söyler.	1	0	1	0
Hz. Musa'nın (a.s.) hayatını ana hatlarıyla tanıtır.	1	1	0	100
Zekât ve sadaka ibadetini ayet ve hadislerle açıklar.	2	2	0	100
Kaza ve kader ile ilgili kavramları analiz eder.	1	1	0	100
İslam'ın paylaşma ve yardımlaşmaya verdiği önemi ayet ve hadisler ışığında yorumlar.	2	2	0	100

	Soru	Doğru	Yanlış	Boş	Net	Başarı
<b>Sayısal (MAT)</b>	20	9	3	8	8,00	% 40
Cevap Anahtarı	B	ABCDBDACDBDADBDCBACC				
Cevaplarınız		cB	Da	ADBDC	AdC	

Matematik	S	D	Y	B%
Üslü ifadelerle ilgili temel kuralları anlar, birbirine denk ifadeler oluşturur.	3	1	0	33
Ondalık ifadelerin kareköklerini belirler.	2	0	0	0
Kareköklü ifadelerde çarpma ve bölme işlemlerini yapar.	1	0	0	0
İki doğal sayının en büyük ortak bölenini (EBOB) ve en küçük ortak katını (EKOK) hesaplar, ilgili problemleri çözer.	3	0	1	0
Kareköklü bir ifade ile çarpıldığında, sonucu bir doğal sayı yapan çarpanlara örnek verir.	2	2	0	100
Tam kare olmayan kareköklü bir sayının hangi iki doğal sayı arasında olduğunu belirler.	2	2	0	100
Çok büyük ve çok küçük sayıları bilimsel gösterimle ifade eder ve karşılaştırır.	2	1	1	50
Verilen iki doğal sayının aralarında asal olup olmadığını belirler.	1	1	0	100
Kareköklü ifadelerde toplama ve çıkarma işlemlerini yapar.	1	0	0	0
Tam sayıların, tam sayı kuvvetlerini hesaplar.	1	1	0	100
Kareköklü bir ifadenin kök b şeklinde yazılır ve a kök b şeklindeki ifadede katsayıyı kök içine alır.	1	0	1	0
Verilen pozitif tam sayıların pozitif tam sayı çarpanlarını bulur, pozitif tam sayıların pozitif tam sayı çarpanlarını üslü if	1	1	0	100

	Soru	Doğru	Yanlış	Boş	Net	Başarı
<b>Sözel (TAR)</b>	10	8	2	0	7,33	% 73
Cevap Anahtarı	B	DDBDBCBCAA				
Cevaplarınız		DbBDCBCCAA				

Tarih	S	D	Y	B%
Avrupa'daki gelişmelerin yansımaları bağlamında Osmanlı Devleti'nin yirminci yüzyılın başlarındaki siyasi ve sosyal d	1	1	0	100
Mustafa Kemal'in çocukluk ve öğrenim hayatından hareketle onun kişilik özelliklerinin oluşumu hakkında çıkarımlarda	1	1	0	100
Birinci Dünya Savaşı'nın sebeplerini ve savaşın başlamasına yol açan gelişmeleri kavrar.	1	0	1	0
Birinci Dünya Savaşı'nda Osmanlı Devleti'nin durumu hakkında çıkarımlarda bulunur.	3	3	0	100
Gençlik döneminde Mustafa Kemal'in fikir hayatını etkileyen önemli kişileri ve olayları kavrar.	1	1	0	100
Kuvâ-yı Milliye'nin oluşum sürecini ve sonrasında meydana gelen gelişmeleri kavrar.	1	1	0	100
Millî Mücadele'nin hazırlık döneminde Mustafa Kemal'in yaptığı çalışmalarını analiz eder.	2	1	1	50

	Soru	Doğru	Yanlış	Boş	Net	Başarı
<b>Sözel (İNG)</b>	10	10	0	0	10,00	% 100
Cevap Anahtarı	B	DBACADCBCDC				
Cevaplarınız		DBACADCBCDC				

İngilizce	S	D	Y	B%
Students will be able to understand short and simple invitation letters, cards and e-mails.	2	2	0	100
Students will be able to guess the meaning of unknown words from the text.	2	2	0	100
Students will be able to talk about regular activities of teenagers.	1	1	0	100
Students will be able to understand the overall meaning of short texts about a process.	1	1	0	100
Students will be able to give a simple description about a process.	1	1	0	100
Students will be able to understand short and simple texts about regular activities of teenagers.	1	1	0	100
Students will be able to express what they prefer, like and dislike.	1	1	0	100
Students will be able to interact with reasonable ease in structured situations and short conversations involving accer	1	1	0	100

	Soru	Doğru	Yanlış	Boş	Net	Başarı
<b>Sayısal (FEN)</b>	20	16	4	0	14,67	% 73
Cevap Anahtarı	B	BCBABCBCADBADADCDAD				
Cevaplarınız		BCcABCBCADaADADdCdAD				

Fen	S	D	Y	B%
Mevsimlerin oluşumuna yönelik tahminlerde bulunur.	3	3	0	100
Sıvı basıncını etkileyen değişkenleri tahmin eder ve tahminlerini test eder.	3	2	1	67
DNA'nın yapısını model üzerinde gösterir.	2	2	0	100
Tek karakter çaprazlamaları ile ilgili problemler çözerek sonuçları hakkında yorum yapar.	2	2	0	100
İklim biliminin (klimatoloji) bir bilim dalı olduğunu ve bu alanda çalışan uzmanlara iklim bilimci (klimatolog) adı verildi	1	1	0	100
Katı basıncını etkileyen değişkenleri deneyerek keşfeder.	4	1	3	25
Mutasyonla modifikasyon arasındaki farklar ile ilgili çıkarımlarda bulunur.	1	1	0	100
Akraba evliliklerinin genetik sonuçlarını tartışır.	1	1	0	100
İklim ve hava olayları arasındaki farkı açıklar.	1	1	0	100
Genetik mühendisliğini ve biyoteknolojiyi ilişkilendirir.	1	1	0	100
Orneklerden yola çıkarak modifikasyonu açıklar.	1	1	0	100



## 8.SINIF SON VİRAJ 2.DENEME



405,337 % 11,60

MANİSA / ŞEHZADELER  
ÖZEL KEP ÇINAR KİŞİSEL GELİŞİM KURSU

3C - 0  
POYRAZ AKGÜN

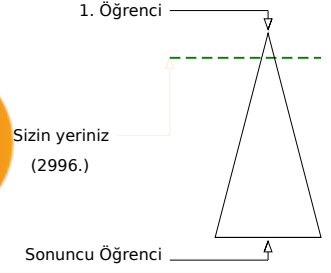
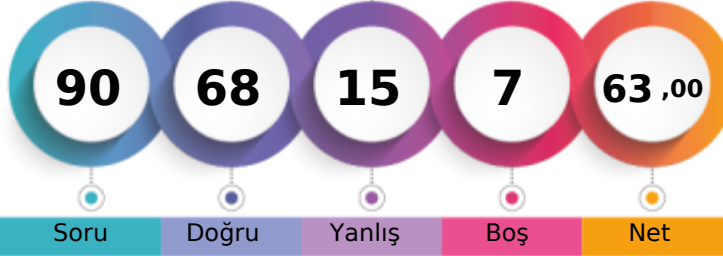

Öğrenci Sıra No	Şube	Kurum	İlçe	İl	Genel
5		57	65	212	2996 % 11,60
Sınava Katılan Öğrenci Sayısı	9	203	225	797	25822

Sözel (TÜR)	Soru	Doğru	Yanlış	Boş	Net	Başarı
	20	16	4	0	14,67	% 73
Cevap Anahtarı	B	CCBDBACBDCADDBABADCA				
Cevaplarınız		CCBaBAaDBaDAaBABADCA				

Türkçe	S	D	Y	B%
Bağlamdan yararlanarak bilmediği kelime ve kelime gruplarının anlamını tahmin eder.	3	3	0	100
Metinde önemli noktaların vurgulanış biçimlerini kavrar.	1	0	1	0
Filiimsilerin cümledeki işlevlerini kavrar.	1	1	0	100
Metindeki söz sanatlarını tespit eder.	1	1	0	100
Noktalama işaretlerini dikkat ederek sesli ve sessiz okur.	1	0	1	0
Yazdıklarını düzenler.	1	1	0	100
Cümlenin öğelerini ayırır eder.	1	1	0	100
Görsellerle ilgili soruları cevaplar.	1	0	1	0
Grafik, tablo ve çizelgeyle sunulan bilgileri yorumlar.	2	2	0	100
Metinle ilgili soruları sorar.	1	1	0	100
Metin türlerini ayırır eder.	1	0	1	0
Metinde ele alınan sorunlara farklı çözümler üretir.	1	1	0	100
Metindeki yardımcı fikirleri belirler.	1	1	0	100
Metindeki iş ve işlem basamaklarını kavrar.	1	1	0	100
Okudukları ile ilgili çıkarımlarda bulunur.	1	1	0	100
Deyim, atasöz ve özdeyişlerin metne katkısını belirler.	1	1	0	100
Metnin içeriğini yorumlar.	1	1	0	100

Sözel (DİN)	Soru	Doğru	Yanlış	Boş	Net	Başarı
	10	8	2	0	7,33	% 73
Cevap Anahtarı	B	CBCDABDBAC				
Cevaplarınız		CBCDAaDBcC				

Din K.ve A.B.	S	D	Y	B%
Kader ve kaza inancını ayet ve hadislerle açıklar.	3	3	0	100
Ayet el-Kürsî'yi okur, anlamını söyler.	1	1	0	100
Hz. Musa'nın (a.s.) hayatını ana hatlarıyla tanıtır.	1	1	0	100
Zekât ve sadaka ibadetini ayet ve hadislerle açıklar.	2	1	1	50
Kaza ve kader ile ilgili kavramları analiz eder.	1	1	0	100
İslam'ın paylaşma ve yardımlaşmaya verdiği önemi ayet ve hadisler ışığında yorumlar.	2	1	1	50

Sayısal (MAT)	Soru	Doğru	Yanlış	Boş	Net	Başarı
	20	9	4	7	7,67	% 38
Cevap Anahtarı	B	ABCDBDACBDBADDBCBACC				
Cevaplarınız		BC Ba d aDADcDC A				

Matematik	S	D	Y	B%
Üslü ifadelerle ilgili temel kuralları anlar, birbirine denk ifadeler oluşturur.	3	1	0	33
Ondalık ifadelerin kareköklerini belirler.	2	2	0	100
Kareköklü ifadelerde çarpma ve bölme işlemlerini yapar.	1	0	1	0
İki doğal sayının en büyük ortak bölenini (EBOB) ve en küçük ortak katını (EKOK) hesaplar, ilgili problemleri çözer.	3	1	1	33
Kareköklü bir ifade ile çarpıldığında, sonucu bir doğal sayı yapan çarpanlara örnek verir.	2	0	1	0
Tam kare olmayan kareköklü bir sayının hangi iki doğal sayı arasında olduğunu belirler.	2	1	0	50
Çok büyük ve çok küçük sayıları bilimsel gösterimle ifade eder ve karşılaştırır.	2	1	1	50
Verilen iki doğal sayının aralarında asal olup olmadığını belirler.	1	1	0	100
Kareköklü ifadelerde toplama ve çıkarma işlemlerini yapar.	1	0	0	0
Tam sayıların, tam sayı kuvvetlerini hesaplar.	1	1	0	100
Kareköklü bir ifadenin kök b şeklinde yazılır ve a kök b şeklindeki ifadede katsayıyı kök içine alır.	1	0	0	0
Verilen pozitif tam sayıların pozitif tam sayı çarpanlarını bulur, pozitif tam sayıların pozitif tam sayı çarpanlarını üslü if	1	1	0	100

Sözel (TAR)	Soru	Doğru	Yanlış	Boş	Net	Başarı
	10	8	2	0	7,33	% 73
Cevap Anahtarı	B	DDBDBCBCAA				
Cevaplarınız		abBDBCBCAA				

Tarih	S	D	Y	B%
Avrupa'daki gelişmelerin yansımaları bağlamında Osmanlı Devleti'nin yirminci yüzyılın başlarındaki siyasi ve sosyal durumu	1	1	0	100
Mustafa Kemal'in çocukluk ve öğrenim hayatından hareketle onun kişilik özelliklerinin oluşumu hakkında çıkarımlarda bulunur.	1	1	0	100
Birinci Dünya Savaşı'nın sebeplerini ve savaşın başlamasına yol açan gelişmeleri kavrar.	1	1	0	100
Birinci Dünya Savaşı'nda Osmanlı Devleti'nin durumu hakkında çıkarımlarda bulunur.	3	3	0	100
Gençlik döneminde Mustafa Kemal'in fikir hayatını etkileyen önemli kişileri ve olayları kavrar.	1	1	0	100
Kuvâ-yı Milliye'nin oluşum sürecini ve sonrasında meydana gelen gelişmeleri kavrar.	1	1	0	100
Millî Mücadele'nin hazırlık döneminde Mustafa Kemal'in yaptığı çalışmalarını analiz eder.	2	0	2	0

Sözel (İNG)	Soru	Doğru	Yanlış	Boş	Net	Başarı
	10	8	2	0	7,33	% 73
Cevap Anahtarı	B	DBACADCBCD				
Cevaplarınız		cBcCADCBCD				

İngilizce	S	D	Y	B%
Students will be able to understand short and simple invitation letters, cards and e-mails.	2	2	0	100
Students will be able to guess the meaning of unknown words from the text.	2	2	0	100
Students will be able to talk about regular activities of teenagers.	1	1	0	100
Students will be able to understand the overall meaning of short texts about a process.	1	1	0	100
Students will be able to give a simple description about a process.	1	1	0	100
Students will be able to understand short and simple texts about regular activities of teenagers.	1	1	0	100
Students will be able to express what they prefer, like and dislike.	1	0	1	0
Students will be able to interact with reasonable ease in structured situations and short conversations involving accor	1	0	1	0

Sayısal (FEN)	Soru	Doğru	Yanlış	Boş	Net	Başarı
	20	19	1	0	18,67	% 93
Cevap Anahtarı	B	BCBABCBCADBADADCDAD				
Cevaplarınız		BCBABCBCADBADADcBaD				

Fen	S	D	Y	B%
Mevsimlerin oluşumuna yönelik tahminlerde bulunur.	3	3	0	100
Sıvı basıncını etkileyen değişkenleri tahmin eder ve tahminlerini test eder.	3	2	1	67
DNA'nın yapısını model üzerinde gösterir.	2	2	0	100
Tek karakter çaprazlamaları ile ilgili problemler çözerek sonuçları hakkında yorum yapar.	2	2	0	100
İklim biliminin (klimatoloji) bir bilim dalı olduğunu ve bu alanda çalışan uzmanlara iklim bilimci (klimatolog) adı verildiğini açıklar.	1	1	0	100
Katı basıncını etkileyen değişkenleri deneyerek keşfeder.	4	4	0	100
Mutasyonla modifikasyon arasındaki farkları ile ilgili çıkarımlarda bulunur.	1	1	0	100
Akraba evliliklerinin genetik sonuçlarını tartışır.	1	1	0	100
İklim ve hava olayları arasındaki farkları açıklar.	1	1	0	100
Genetik mühendisliğini ve biyoteknolojiyi ilişkilendirir.	1	1	0	100
Orneklerden yola çıkarak modifikasyonu açıklar.	1	1	0	100

# 8.SINIF SON VİRAJ 2.DENEME



409,689 % 10,49

MANİSA / ŞEHZADELER  
ÖZEL KEP ÇINAR KİŞİSEL GELİŞİM KURSU

3Ç - 0  
GÖKAY GÜNER

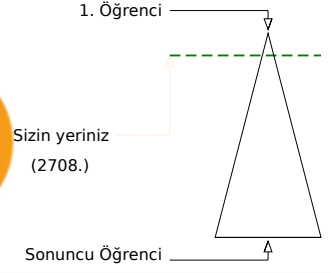

	Şube	Kurum	İlçe	İl	Genel
Öğrenci Sıra No	1	51	58	192	2708
Sınava Katılan Öğrenci Sayısı	1	203	225	797	25822

% 10,49

	Soru	Doğru	Yanlış	Boş	Net	Başarı
<b>Sözel (TÜR)</b>	20	17	3	0	16,00	% 80
Cevap Anahtarı	B	CCBDBACBDCDADBABADCA				
Cevaplarınız		CCcDBACbBCDdDBABADCA				

Türkçe	S	D	Y	B%
Bağlamdan yararlanarak bilmediği kelime ve kelime gruplarının anlamını tahmin eder.	3	2	1	67
Metinde önemli noktaların vurgulanış biçimlerini kavrar.	1	1	0	100
Filiimsilerin cümledeki işlevlerini kavrar.	1	1	0	100
Metindeki söz sanatlarını tespit eder.	1	1	0	100
Noktalama işaretlerine dikkat ederek sesli ve sessiz okur.	1	1	0	100
Yazdıklarını düzenler.	1	0	1	0
Cümlenin öğelerini ayırır eder.	1	1	0	100
Görsellerle ilgili soruları cevaplar.	1	1	0	100
Grafik, tablo ve çizelgeyle sunulan bilgileri yorumlar.	2	2	0	100
Metinle ilgili soruları sorar.	1	0	1	0
Metin türlerini ayırır eder.	1	1	0	100
Metinde ele alınan sorunlara farklı çözümler üretir.	1	1	0	100
Metindeki yardımcı fikirleri belirler.	1	1	0	100
Metindeki iş ve işlem basamaklarını kavrar.	1	1	0	100
Okudukları ile ilgili çıkarımlarda bulunur.	1	1	0	100
Deyim, atasözü ve özdeyişlerin metne katkısını belirler.	1	1	0	100
Metnin içeriğini yorumlar.	1	1	0	100

	Soru	Doğru	Yanlış	Boş	Net	Başarı
<b>Sözel (TAR)</b>	10	8	2	0	7,33	% 73
Cevap Anahtarı	B	DDBDBCBCAA				
Cevaplarınız		bbBDBCBCAA				

Tarih	S	D	Y	B%
Avrupa'daki gelişmelerin yansımaları bağlamında Osmanlı Devleti'nin yirminci yüzyılın başlarındaki siyasi ve sosyal durumu hakkında çıkarımlarda bulunur.	1	1	0	100
Mustafa Kemal'in çocukluk ve öğrenim hayatından hareketle onun kişilik özelliklerinin oluşumu hakkında çıkarımlarda bulunur.	1	1	0	100
Birinci Dünya Savaşı'nın sebeplerini ve savaşın başlamasına yol açan gelişmeleri kavrar.	1	1	0	100
Birinci Dünya Savaşı'nda Osmanlı Devleti'nin durumu hakkında çıkarımlarda bulunur.	3	3	0	100
Gençlik döneminde Mustafa Kemal'in fikir hayatını etkileyen önemli kişileri ve olayları kavrar.	1	1	0	100
Kuvâ-yı Milliye'nin oluşum sürecini ve sonrasında meydana gelen gelişmeleri kavrar.	1	1	0	100
Millî Mücadele'nin hazırlık döneminde Mustafa Kemal'in yaptığı çalışmalarını analiz eder.	2	0	2	0

	Soru	Doğru	Yanlış	Boş	Net	Başarı
<b>Sözel (DİN)</b>	10	9	1	0	8,67	% 87
Cevap Anahtarı	B	CBCDADBDBAC				
Cevaplarınız		CBCDADBDBcC				

Din K.ve A.B.	S	D	Y	B%
Kader ve kaza inancını ayet ve hadislerle açıklar.	3	3	0	100
Ayet el-Kürsî'yi okur, anlamını söyler.	1	1	0	100
Hz. Musa'nın (a.s.) hayatını ana hatlarıyla tanıtır.	1	1	0	100
Zekât ve sadaka ibadetini ayet ve hadislerle açıklar.	2	2	0	100
Kaza ve kader ile ilgili kavramları analiz eder.	1	1	0	100
İslam'ın paylaşma ve yardımlaşmaya verdiği önemi ayet ve hadisler ışığında yorumlar.	2	1	1	50

	Soru	Doğru	Yanlış	Boş	Net	Başarı
<b>Sözel (İNG)</b>	10	10	0	0	10,00	% 100
Cevap Anahtarı	B	DBACADCBCDC				
Cevaplarınız		DBACADCBCDC				

İngilizce	S	D	Y	B%
Students will be able to understand short and simple invitation letters, cards and e-mails.	2	2	0	100
Students will be able to guess the meaning of unknown words from the text.	2	2	0	100
Students will be able to talk about regular activities of teenagers.	1	1	0	100
Students will be able to understand the overall meaning of short texts about a process.	1	1	0	100
Students will be able to give a simple description about a process.	1	1	0	100
Students will be able to understand short and simple texts about regular activities of teenagers.	1	1	0	100
Students will be able to express what they prefer, like and dislike.	1	1	0	100
Students will be able to interact with reasonable ease in structured situations and short conversations involving accor	1	1	0	100

	Soru	Doğru	Yanlış	Boş	Net	Başarı
<b>Sayısal (MAT)</b>	20	11	4	5	9,67	% 48
Cevap Anahtarı	B	ABCDBDACDBDADBDCBACC				
Cevaplarınız		AaB B a aDAD DCBAaC				

Matematik	S	D	Y	B%
Üslü ifadelerle ilgili temel kuralları anlar, birbirine denk ifadeler oluşturur.	3	1	0	33
Ondalık ifadelerin kareköklerini belirler.	2	1	1	50
Kareköklü ifadelerde çarpma ve bölme işlemlerini yapar.	1	0	0	0
İki doğal sayının en büyük ortak bölenini (EBOB) ve en küçük ortak katını (EKOK) hesaplar, ilgili problemleri çözer.	3	1	2	33
Kareköklü bir ifade ile çarpıldığında, sonucu bir doğal sayı yapan çarpanlara örnek verir.	2	0	0	0
Tam kare olmayan kareköklü bir sayının hangi iki doğal sayı arasında olduğunu belirler.	2	2	0	100
Çok büyük ve çok küçük sayıları bilimsel gösterimle ifade eder ve karşılaştırır.	2	1	1	50
Verilen iki doğal sayının aralarında asal olup olmadığını belirler.	1	1	0	100
Kareköklü ifadelerde toplama ve çıkarma işlemlerini yapar.	1	1	0	100
Tam sayıların, tam sayı kuvvetlerini hesaplar.	1	1	0	100
Kareköklü bir ifadenin kök b şeklinde yazılır ve a kök b şeklindeki ifadede katsayıyı kök içine alır.	1	1	0	100
Verilen pozitif tam sayıların pozitif tam sayı çarpanlarını bulur, pozitif tam sayıların pozitif tam sayı çarpanlarını üslü if	1	1	0	100

	Soru	Doğru	Yanlış	Boş	Net	Başarı
<b>Sayısal (FEN)</b>	20	16	4	0	14,67	% 73
Cevap Anahtarı	B	BCBABCBCADBADADCDAD				
Cevaplarınız		BbcABCBCADcADADcBAd				

Fen	S	D	Y	B%
Mevsimlerin oluşumuna yönelik tahminlerde bulunur.	3	3	0	100
Sıvı basıncını etkileyen değişkenleri tahmin eder ve tahminlerini test eder.	3	1	2	33
DNA'nın yapısını model üzerinde gösterir.	2	2	0	100
Tek karakter çaprazlamaları ile ilgili problemler çözerek sonuçları hakkında yorum yapar.	2	2	0	100
İklim biliminin (klimatoloji) bir bilim dalı olduğunu ve bu alanda çalışan uzmanlara iklim bilimci (klimatolog) adı verildiğini açıklar.	1	1	0	100
Katı basıncını etkileyen değişkenleri deneyerek keşfeder.	4	2	2	50
Mutasyonla modifikasyon arasındaki farkları ile ilgili çıkarımlarda bulunur.	1	1	0	100
Akraba evliliklerinin genetik sonuçlarını tartışır.	1	1	0	100
İklim ve hava olayları arasındaki farkları açıklar.	1	1	0	100
Genetik mühendisliğini ve biyoteknolojiji ilişkilendirir.	1	1	0	100
Orneklerden yola çıkarak modifikasyonu açıklar.	1	1	0	100

## 8.SINIF SON VİRAJ 2.DENEME

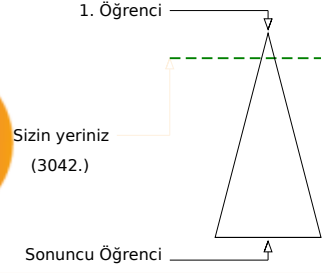
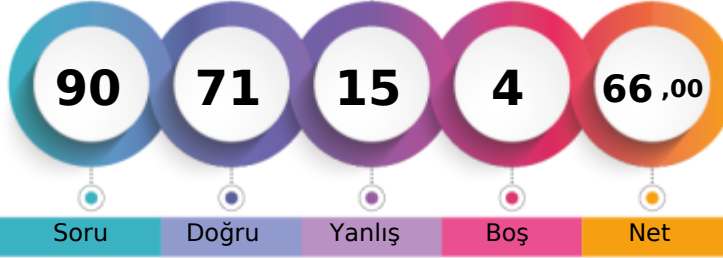

404,558 % 11,78

MANİSA / ŞEHZADELER  
ÖZEL KEP ÇINAR KİŞİSEL GELİŞİM KURSU3D - 0  
AZRA ADA ÇELİKKANAT

Öğrenci Sıra No	Şube	Kurum	İlçe	İl	Genel
2		59	68	216	3042
Sınava Katılan Öğrenci Sayısı	14	203	225	797	25822

% 11,78

Sözel (TÜR)	Soru	Doğru	Yanlış	Boş	Net	Başarı
	20	16	4	0	14,67	% 73
Cevap Anahtarı	B	CCBDBACBDCADDBABADCA				
Cevaplarınız		CCBbBACBDCADDBAccaCA				

Türkçe	S	D	Y	B%
Başlamdan yararlanarak bilmediği kelime ve kelime gruplarının anlamını tahmin eder.	3	2	1	67
Metinde önemli noktaların vurgulanış biçimlerini kavrar.	1	0	1	0
Filiimsilerin cümledeki işlevlerini kavrar.	1	1	0	100
Metindeki söz sanatlarını tespit eder.	1	1	0	100
Noktalama işaretlerine dikkat ederek sesli ve sessiz okur.	1	1	0	100
Yazdıklarını düzenler.	1	1	0	100
Cümlenin öğelerini ayırır eder.	1	1	0	100
Görsellerle ilgili soruları cevaplar.	1	1	0	100
Grafik, tablo ve çizelgeyle sunulan bilgileri yorumlar.	2	1	1	50
Metinle ilgili soruları sorar.	1	1	0	100
Metin türlerini ayırır eder.	1	1	0	100
Metinde ele alınan sorunlara farklı çözümler üretir.	1	1	0	100
Metindeki yardımcı fikirleri belirler.	1	0	1	0
Metindeki iş ve işlem basamaklarını kavrar.	1	1	0	100
Okudukları ile ilgili çıkarımlarda bulunur.	1	1	0	100
Deyim, atasözü ve özdeyişlerin metne katkısını belirler.	1	1	0	100
Metnin içeriğini yorumlar.	1	1	0	100

Sözel (DİN)	Soru	Doğru	Yanlış	Boş	Net	Başarı
	10	9	1	0	8,67	% 87
Cevap Anahtarı	B	CBCDADBDBAC				
Cevaplarınız		CBCDADBcBAC				

Din K.ve A.B.	S	D	Y	B%
Kader ve kaza inancını ayet ve hadislerle açıklar.	3	3	0	100
Ayet el-Kürsî'yi okur, anlamını söyler.	1	1	0	100
Hz. Musa'nın (a.s.) hayatını ana hatlarıyla tanıtır.	1	1	0	100
Zekât ve sadaka ibadetini ayet ve hadislerle açıklar.	2	2	0	100
Kaza ve kader ile ilgili kavramları analiz eder.	1	0	1	0
İslam'ın paylaşma ve yardımlaşmaya verdiği önemi ayet ve hadisler ışığında yorumlar.	2	2	0	100

Sayısal (MAT)	Soru	Doğru	Yanlış	Boş	Net	Başarı
	20	9	7	4	6,67	% 33
Cevap Anahtarı	B	ABCDBDACBDBADDBCBACC				
Cevaplarınız		dcd B bcBDADBDC cbC				

Matematik	S	D	Y	B%
Üslü ifadelerle ilgili temel kuralları anlar, birbirine denk ifadeler oluşturur.	3	1	0	33
Ondalık ifadelerin kareköklerini belirler.	2	1	1	50
Kareköklü ifadelerde çarpma ve bölme işlemlerini yapar.	1	0	0	0
İki doğal sayının en büyük ortak bölenini (EBOB) ve en küçük ortak katını (EKOK) hesaplar, ilgili problemleri çözer.	3	1	2	33
Kareköklü bir ifade ile çarpıldığında, sonucu bir doğal sayı yapan çarpanlara örnek verir.	2	1	1	50
Tam kare olmayan kareköklü bir sayının hangi iki doğal sayı arasında olduğunu belirler.	2	2	0	100
Çok büyük ve çok küçük sayıları bilimsel gösterimle ifade eder ve karşılaştırır.	2	2	0	100
Verilen iki doğal sayının aralarında asal olup olmadığını belirler.	1	1	0	100
Kareköklü ifadelerde toplama ve çıkarma işlemlerini yapar.	1	0	0	0
Tam sayıların, tam sayı kuvvetlerini hesaplar.	1	0	1	0
Kareköklü bir ifadenin kök b şeklinde yazılır ve a kök b şeklindeki ifadede katsayıyı kök içine alır.	1	0	1	0
Verilen pozitif tam sayıların pozitif tam sayı çarpanlarını bulur, pozitif tam sayıların pozitif tam sayı çarpanlarını üslü if	1	0	1	0

Sözel (TAR)	Soru	Doğru	Yanlış	Boş	Net	Başarı
	10	10	0	0	10,00	% 100
Cevap Anahtarı	B	DDBDBCBCAA				
Cevaplarınız		DDBDBCBCAA				

Tarih	S	D	Y	B%
Avrupa'daki gelişmelerin yansımaları bağlamında Osmanlı Devleti'nin yirminci yüzyılın başlarındaki siyasi ve sosyal durumu	1	1	0	100
Mustafa Kemal'in çocukluk ve öğrenim hayatından hareketle onun kişilik özelliklerinin oluşumu hakkında çıkarımlarda bulunur.	1	1	0	100
Birinci Dünya Savaşı'nın sebeplerini ve savaşın başlamasına yol açan gelişmeleri kavrar.	1	1	0	100
Birinci Dünya Savaşı'nda Osmanlı Devleti'nin durumu hakkında çıkarımlarda bulunur.	3	3	0	100
Gençlik döneminde Mustafa Kemal'in fikir hayatını etkileyen önemli kişileri ve olayları kavrar.	1	1	0	100
Kuvâ-yı Milliye'nin oluşum sürecini ve sonrasında meydana gelen gelişmeleri kavrar.	1	1	0	100
Millî Mücadele'nin hazırlık döneminde Mustafa Kemal'in yaptığı çalışmalarını analiz eder.	2	2	0	100

Sözel (İNG)	Soru	Doğru	Yanlış	Boş	Net	Başarı
	10	9	1	0	8,67	% 87
Cevap Anahtarı	B	DBACADCBCD				
Cevaplarınız		cBACADCBCD				

İngilizce	S	D	Y	B%
Students will be able to understand short and simple invitation letters, cards and e-mails.	2	2	0	100
Students will be able to guess the meaning of unknown words from the text.	2	2	0	100
Students will be able to talk about regular activities of teenagers.	1	1	0	100
Students will be able to understand the overall meaning of short texts about a process.	1	1	0	100
Students will be able to give a simple description about a process.	1	1	0	100
Students will be able to understand short and simple texts about regular activities of teenagers.	1	1	0	100
Students will be able to express what they prefer, like and dislike.	1	0	1	0
Students will be able to interact with reasonable ease in structured situations and short conversations involving accept	1	1	0	100

Sayısal (FEN)	Soru	Doğru	Yanlış	Boş	Net	Başarı
	20	18	2	0	17,33	% 87
Cevap Anahtarı	B	BCBACCBCADBADADCDAD				
Cevaplarınız		BCcABCBCADdADADCDAD				

Fen	S	D	Y	B%
Mevsimlerin oluşumuna yönelik tahminlerde bulunur.	3	3	0	100
Sıvı basıncını etkileyen değişkenleri tahmin eder ve tahminlerini test eder.	3	3	0	100
DNA'nın yapısını model üzerinde gösterir.	2	2	0	100
Tek karakter çaprazlamaları ile ilgili problemler çözerek sonuçları hakkında yorum yapar.	2	2	0	100
İklim biliminin (klimatoloji) bir bilim dalı olduğunu ve bu alanda çalışan uzmanlara iklim bilimci (klimatolog) adı verildiğini açıklar.	1	1	0	100
Katı basıncını etkileyen değişkenleri deneyerek keşfeder.	4	2	2	50
Mutasyonla modifikasyon arasındaki farkları ile ilgili çıkarımlarda bulunur.	1	1	0	100
Akraba evliliklerinin genetik sonuçlarını tartışır.	1	1	0	100
İklim ve hava olayları arasındaki farkları açıklar.	1	1	0	100
Genetik mühendisliğini ve biyoteknolojiyi ilişkilendirir.	1	1	0	100
Orneklerden yola çıkarak modifikasyonu açıklar.	1	1	0	100

# 8.SINIF SON VİRAJ 2.DENEME



373,852 % 20,28

MANİSA / ŞEHZADELER  
ÖZEL KEP ÇINAR KİŞİSEL GELİŞİM KURSU

3D - 0  
BERKER ERKLİ

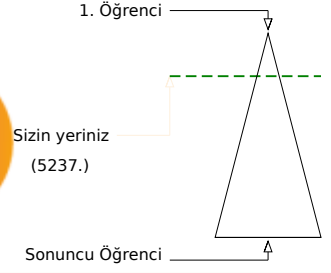
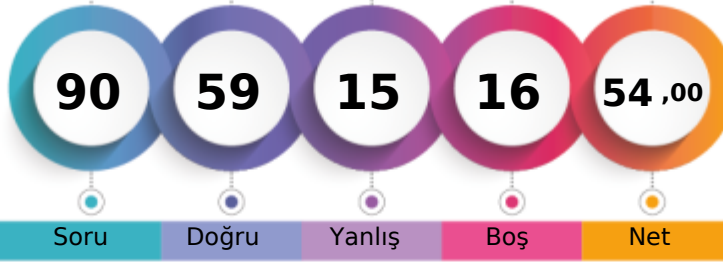

Öğrenci Sıra No	Şube	Kurum	İlçe	İl	Genel
11		97	106	335	5237 % 20,28
Sınava Katılan Öğrenci Sayısı	14	203	225	797	25822

Sözel (TÜR)	Soru	Doğru	Yanlış	Boş	Net	Başarı
	20	18	2	0	17,33	% 87
Cevap Anahtarı	A	BDBACDBCDADBABADCACC				
Cevaplarınız		BaBACDBCDaAaBABADCACC				

Türkçe	S	D	Y	B%
Başlamdan yararlanarak bilmediği kelime ve kelime gruplarının anlamını tahmin eder.	3	3	0	100
Metinde önemli noktaların vurgulanış biçimlerini kavrar.	1	0	1	0
Filiimsilerin cümledeki işlevlerini kavrar.	1	1	0	100
Metindeki söz sanatlarını tespit eder.	1	1	0	100
Noktalama işaretlerine dikkat ederek sesli ve sessiz okur.	1	1	0	100
Yazdıklarını düzenler.	1	1	0	100
Cümlenin öğelerini ayırır eder.	1	1	0	100
Görsellerle ilgili soruları cevaplar.	1	1	0	100
Grafik, tablo ve çizelgeyle sunulan bilgileri yorumlar.	2	2	0	100
Metinle ilgili sorular sorar.	1	1	0	100
Metin türlerini ayırır eder.	0	1	1	0
Metinde ele alınan sorunlara farklı çözümler üretir.	1	1	0	100
Metindeki yardımcı fikirleri belirler.	1	1	0	100
Metindeki iş ve işlem basamaklarını kavrar.	1	1	0	100
Okudukları ile ilgili çıkarımlarda bulunur.	1	1	0	100
Deyim, atasözü ve özdeyişlerin metne katkısını belirler.	1	1	0	100
Metnin içeriğini yorumlar.	1	1	0	100

Sözel (DİN)	Soru	Doğru	Yanlış	Boş	Net	Başarı
	10	6	4	0	4,67	% 47
Cevap Anahtarı	A	CDABDBCBCEA				
Cevaplarınız		CDABcBbBbc				

Din K.ve A.B.	S	D	Y	B%
Kader ve kaza inancını ayet ve hadislerle açıklar.	3	1	2	33
Ayet el-Kürsî'yi okur, anlamını söyler.	1	1	0	100
Hz. Musa'nın (a.s.) hayatını ana hatlarıyla tanıtır.	1	1	0	100
Zekât ve sadaka ibadetini ayet ve hadislerle açıklar.	2	2	0	100
Kaza ve kader ile ilgili kavramları analiz eder.	1	0	1	0
İslam'ın paylaşma ve yardımlaşmaya verdiği önemi ayet ve hadisler ışığında yorumlar.	2	1	1	50

Sayısal (MAT)	Soru	Doğru	Yanlış	Boş	Net	Başarı
	20	4	0	16	4,00	% 20
Cevap Anahtarı	A	DBDACDCADBDCBACBDABC				
Cevaplarınız		AD DC				

Matematik	S	D	Y	B%
Üslü ifadelerle ilgili temel kuralları anlar, birbirine denk ifadeler oluşturur.	3	1	0	33
Ondalık ifadelerin kareköklerini belirler.	2	0	0	0
Kareköklü ifadelerde çarpma ve bölme işlemlerini yapar.	1	0	0	0
İki doğal sayının en büyük ortak bölenini (EBOB) ve en küçük ortak katını (EKOK) hesaplar, ilgili problemleri çözer.	3	0	0	0
Kareköklü bir ifade ile çarpıldığında, sonucu bir doğal sayı yapan çarpanlara örnek verir.	2	0	0	0
Tam kare olmayan kareköklü bir sayının hangi iki doğal sayı arasında olduğunu belirler.	2	1	0	50
Çok büyük ve çok küçük sayıların bilimsel gösterimle ifade eder ve karşılaştırır.	2	1	0	50
Verilen iki doğal sayının aralarında asal olup olmadığını belirler.	1	1	0	100
Kareköklü ifadelerde toplama ve çıkarma işlemlerini yapar.	1	0	0	0
Tam sayıların, tam sayı kuvvetlerini hesaplar.	1	0	0	0
Kareköklü bir ifadenin kök b şeklinde yazılır ve a kök b şeklindeki ifadede katsayıyı kök içine alır.	1	0	0	0
Verilen pozitif tam sayıların pozitif tam sayı çarpanlarını bulur, pozitif tam sayıların pozitif tam sayı çarpanlarını üslü if	1	0	0	0

Sözel (TAR)	Soru	Doğru	Yanlış	Boş	Net	Başarı
	10	6	4	0	4,67	% 47
Cevap Anahtarı	A	BDBCBCEAADD				
Cevaplarınız		BbBaBCAaCb				

Tarih	S	D	Y	B%
Avrupa'daki gelişmelerin yansımaları bağlamında Osmanlı Devleti'nin yirminci yüzyılın başlarındaki siyasi ve sosyal dı	1	1	0	100
Mustafa Kemal'in çocukluk ve öğrenim hayatından hareketle onun kişilik özelliklerinin oluşumu hakkında çıkarımlarda	1	0	1	0
Birinci Dünya Savaşı'nın sebeplerini ve savaşın başlamasına yol açan gelişmeleri kavrar.	1	1	0	100
Birinci Dünya Savaşı'nda Osmanlı Devleti'nin durumu hakkında çıkarımlarda bulunur.	3	2	1	67
Gençlik döneminde Mustafa Kemal'in fikir hayatını etkileyen önemli kişileri ve olayları kavrar.	1	1	0	100
Kuvâ-yı Milliye'nin oluşum sürecini ve sonrasında meydana gelen gelişmeleri kavrar.	1	1	0	100
Millî Mücadele'nin hazırlık döneminde Mustafa Kemal'in yaptığı çalışmalarını analiz eder.	2	0	2	0

Sözel (İNG)	Soru	Doğru	Yanlış	Boş	Net	Başarı
	10	10	0	0	10,00	% 100
Cevap Anahtarı	A	CADDCCBDBA				
Cevaplarınız		CADDCCBDBA				

İngilizce	S	D	Y	B%
Students will be able to understand short and simple invitation letters, cards and e-mails.	2	2	0	100
Students will be able to guess the meaning of unknown words from the text.	2	2	0	100
Students will be able to talk about regular activities of teenagers.	1	1	0	100
Students will be able to understand the overall meaning of short texts about a process.	1	1	0	100
Students will be able to give a simple description about a process.	1	1	0	100
Students will be able to understand short and simple texts about regular activities of teenagers.	1	1	0	100
Students will be able to express what they prefer, like and dislike.	1	1	0	100
Students will be able to interact with reasonable ease in structured situations and short conversations involving accer	1	1	0	100

Sayısal (FEN)	Soru	Doğru	Yanlış	Boş	Net	Başarı
	20	15	5	0	13,33	% 67
Cevap Anahtarı	A	ABCCBCADBADADADCBCEB				
Cevaplarınız		ABCCDaADBADaBADCbBcC				

Fen	S	D	Y	B%
Mevsimlerin oluşumuna yönelik tahminlerde bulunur.	3	3	0	100
Sıvı basıncını etkileyen değişkenleri tahmin eder ve tahminlerini test eder.	3	2	1	67
DNA'nın yapısını model üzerinde gösterir.	2	1	1	50
Tek karakter çaprazlamaları ile ilgili problemler çözerek sonuçları hakkında yorum yapar.	2	1	1	50
İklim biliminin (klimatoloji) bir bilim dalı olduğunu ve bu alanda çalışan uzmanlara iklim bilimci (klimatolog) adı verildi	1	1	0	100
Katı basıncını etkileyen değişkenleri deneyerek keşfeder.	4	3	1	75
Mutasyonla modifikasyon arasındaki farkları ile ilgili çıkarımlarda bulunur.	1	1	0	100
Akraba evliliklerinin genetik sonuçlarını tartışır.	1	1	0	100
İklim ve hava olayları arasındaki farkı açıklar.	1	0	1	0
Genetik mühendisliğini ve biyoteknolojileri ilişkilendirir.	1	1	0	100
Orneklerden yola çıkarak modifikasyonu açıklar.	1	1	0	100

# 8.SINIF SON VİRAJ 2.DENEME



401,920 % 12,46

MANİSA / ŞEHZADELER  
ÖZEL KEP ÇINAR KİŞİSEL GELİŞİM KURSU

3D - 0  
DOĞA ÇAVDAR

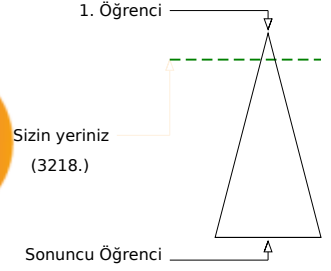
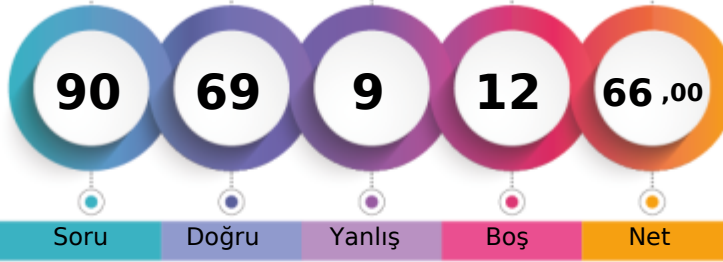

Öğrenci Sıra No	Şube	Kurum	İlçe	İl	Genel
3		62	71	228	3218
Sınava Katılan Öğrenci Sayısı	14	203	225	797	25822

Sözel (TÜR)	Soru	Doğru	Yanlış	Boş	Net	Başarı
	20	18	1	1	17,67	% 88
Cevap Anahtarı	A	BDBACDDBCADDBABADCACC				
Cevaplarınız		BDBAbDBCDA D ABADCACC				

Türkçe	S	D	Y	B%
Bağlamdan yararlanarak bilmediği kelime ve kelime gruplarının anlamını tahmin eder.	3	2	0	67
Metinde önemli noktaların vurgulanış biçimlerini kavrar.	1	1	0	100
Filiimsilerin cümledeki işlevlerini kavrar.	1	1	0	100
Metindeki söz sanatlarını tespit eder.	1	1	0	100
Noktalama işaretlerini dikkat ederek sesli ve sessiz okur.	1	0	1	0
Yazdıklarını düzenler.	1	1	0	100
Cümlenin öğelerini ayırır eder.	1	1	0	100
Görsellerle ilgili soruları cevaplar.	1	1	0	100
Grafik, tablo ve çizelgeyle sunulan bilgileri yorumlar.	2	2	0	100
Metinle ilgili soruları sorar.	1	1	0	100
Metin türlerini ayırır eder.	1	1	0	100
Metinde ele alınan sorunlara farklı çözümler üretir.	1	1	0	100
Metindeki yardımcı fikirleri belirler.	1	1	0	100
Metindeki iş ve işlem basamaklarını kavrar.	1	1	0	100
Okudukları ile ilgili çıkarımlarda bulunur.	1	1	0	100
Deyim, atasöz ve özdeyişlerin metne katkısını belirler.	1	1	0	100
Metnin içeriğini yorumlar.	1	1	0	100

Sözel (DİN)	Soru	Doğru	Yanlış	Boş	Net	Başarı
	10	10	0	0	10,00	% 100
Cevap Anahtarı	A	CDABDBCBCA				
Cevaplarınız		CDABDBCBCA				

Din K.ve A.B.	S	D	Y	B%
Kader ve kaza inancını ayet ve hadislerle açıklar.	3	3	0	100
Ayet el-Kürsî'yi okur, anlamını söyler.	1	1	0	100
Hz. Musa'nın (a.s.) hayatını ana hatlarıyla tanıtır.	1	1	0	100
Zekât ve sadaka ibadetini ayet ve hadislerle açıklar.	2	2	0	100
Kaza ve kader ile ilgili kavramları analiz eder.	1	1	0	100
İslam'ın paylaşma ve yardımlaşmaya verdiği önemi ayet ve hadisler ışığında yorumlar.	2	2	0	100

Sayısal (MAT)	Soru	Doğru	Yanlış	Boş	Net	Başarı
	20	7	4	9	5,67	% 28
Cevap Anahtarı	A	DBDACDCADBDCBACBDABC				
Cevaplarınız		bB caAD DC A c B				

Matematik	S	D	Y	B%
Üslü ifadelerle ilgili temel kuralları anlar, birbirine denk ifadeler oluşturur.	3	1	1	33
Ondalık ifadelerin kareköklerini belirler.	2	1	0	50
Kareköklü ifadelerde çarpma ve bölme işlemlerini yapar.	1	0	0	0
İki doğal sayının en büyük ortak bölenini (EBOB) ve en küçük ortak katını (EKOK) hesaplar, ilgili problemleri çözer.	3	0	0	0
Kareköklü bir ifade ile çarpıldığında, sonucu bir doğal sayı yapan çarpanlara örnek verir.	2	0	1	0
Tam kare olmayan kareköklü bir sayının hangi iki doğal sayı arasında olduğunu belirler.	2	1	1	50
Çok büyük ve çok küçük sayıların bilimsel gösterimle ifade eder ve karşılaştırır.	2	1	1	50
Verilen iki doğal sayının aralarında asal olup olmadığını belirler.	1	1	0	100
Kareköklü ifadelerde toplama ve çıkarma işlemlerini yapar.	1	0	0	0
Tam sayıların, tam sayı kuvvetlerini hesaplar.	1	1	0	100
Kareköklü bir ifadenin kök b şeklinde yazılır ve a kök b şeklindeki ifadede katsayı kök içine alır.	1	0	0	0
Verilen pozitif tam sayıların pozitif tam sayı çarpanlarını bulur, pozitif tam sayıların pozitif tam sayı çarpanlarını üslü if	1	1	0	100

Sözel (TAR)	Soru	Doğru	Yanlış	Boş	Net	Başarı
	10	9	1	0	8,67	% 87
Cevap Anahtarı	A	BDBCBCAADD				
Cevaplarınız		BDBCcCAADD				

Tarih	S	D	Y	B%
Avrupa'daki gelişmelerin yansımaları bağlamında Osmanlı Devleti'nin yirminci yüzyılın başlarındaki siyasi ve sosyal dt	1	1	0	100
Mustafa Kemal'in çocukluk ve öğrenim hayatından hareketle onun kişilik özelliklerinin oluşumu hakkında çıkarımlarda	1	1	0	100
Birinci Dünya Savaşı'nın sebeplerini ve savaşın başlamasına yol açan gelişmeleri kavrar.	1	1	0	100
Birinci Dünya Savaşı'nda Osmanlı Devleti'nin durumu hakkında çıkarımlarda bulunur.	3	2	1	67
Gençlik döneminde Mustafa Kemal'in fikir hayatını etkileyen önemli kişileri ve olayları kavrar.	1	1	0	100
Kuvâ-yı Milliye'nin oluşum sürecini ve sonrasında meydana gelen gelişmeleri kavrar.	1	1	0	100
Millî Mücadele'nin hazırlık döneminde Mustafa Kemal'in yaptığı çalışmalarını analiz eder.	2	2	0	100

Sözel (İNG)	Soru	Doğru	Yanlış	Boş	Net	Başarı
	10	10	0	0	10,00	% 100
Cevap Anahtarı	A	CADDCCBDBA				
Cevaplarınız		CADDCCBDBA				

İngilizce	S	D	Y	B%
Students will be able to understand short and simple invitation letters, cards and e-mails.	2	2	0	100
Students will be able to guess the meaning of unknown words from the text.	2	2	0	100
Students will be able to talk about regular activities of teenagers.	1	1	0	100
Students will be able to understand the overall meaning of short texts about a process.	1	1	0	100
Students will be able to give a simple description about a process.	1	1	0	100
Students will be able to understand short and simple texts about regular activities of teenagers.	1	1	0	100
Students will be able to express what they prefer, like and dislike.	1	1	0	100
Students will be able to interact with reasonable ease in structured situations and short conversations involving accer	1	1	0	100

Sayısal (FEN)	Soru	Doğru	Yanlış	Boş	Net	Başarı
	20	15	3	2	14,00	% 70
Cevap Anahtarı	A	ABCCBCADBADADADCCBCE				
Cevaplarınız		ABCCB DBADADAcCcBcC				

Fen	S	D	Y	B%
Mevsimlerin oluşumuna yönelik tahminlerde bulunur.	3	3	0	100
Sıvı basıncını etkileyen değişkenleri tahmin eder ve tahminlerini test eder.	3	2	1	67
DNA'nın yapısını model üzerinde gösterir.	2	2	0	100
Tek karakter çaprazlamaları ile ilgili problemler çözerek sonuçları hakkında yorum yapar.	2	0	0	0
İklim biliminin (klimatoloji) bir bilim dalı olduğunu ve bu alanda çalışan uzmanlara iklim bilimci (klimatolog) adı verildiği	1	1	0	100
Katı basıncını etkileyen değişkenleri deneyerek keşfeder.	4	2	2	50
Mutasyonla modifikasyon arasındaki farkları ile ilgili çıkarımlarda bulunur.	1	1	0	100
Akraba evliliklerinin genetik sonuçlarını tartışır.	1	1	0	100
İklim ve hava olayları arasındaki farkı açıklar.	1	1	0	100
Genetik mühendisliğini ve biyoteknolojiyi ilişkilendirir.	1	1	0	100
Orneklerden yola çıkarak modifikasyonu açıklar.	1	1	0	100

## 8.SINIF SON VİRAJ 2.DENEME



384,857 % 17,15

MANİSA / ŞEHZADELER  
ÖZEL KEP ÇINAR KİŞİSEL GELİŞİM KURSU

3D - 0  
ECE ÇELİKKOL

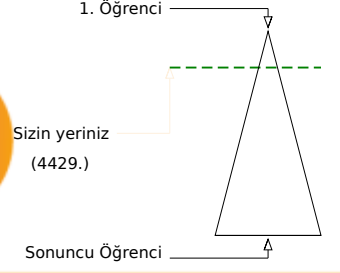
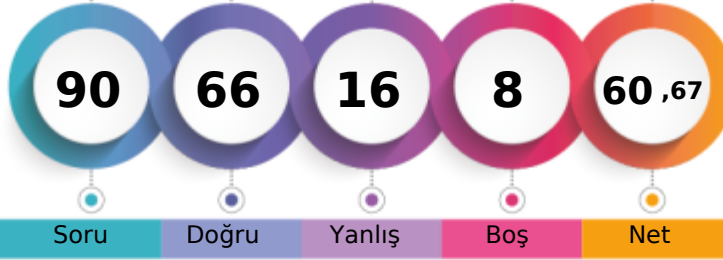

Öğrenci Sıra No	Şube	Kurum	İlçe	İl	Genel
8		90	99	309	4429 % 17,15
Sınava Katılan Öğrenci Sayısı	14	203	225	797	25822

Sözel (TÜR)	Soru	Doğru	Yanlış	Boş	Net	Başarı
	20	14	5	1	12,33	% 62
Cevap Anahtarı	B	CCBDBACBDCDADBABADCA				
Cevaplarınız		CCaAbBcDBaDdD ABADCA				

Türkçe	S	D	Y	B%
Bağlamdan yararlanarak bilmediği kelime ve kelime gruplarının anlamını tahmin eder.	3	1	1	33
Metinde önemli noktaların vurgulanış biçimlerini kavrar.	1	0	1	0
Filiimsilerin cümledeki işlevlerini kavrar.	1	1	0	100
Metindeki söz sanatlarını tespit eder.	1	0	1	0
Noktalama işaretlerine dikkat ederek sesli ve sessiz okur.	1	1	0	100
Yazdıklarını düzenler.	1	1	0	100
Cümlenin öğelerini ayırır eder.	1	1	0	100
Görsellerle ilgili soruları cevaplar.	1	0	1	0
Grafik, tablo ve çizelgeyle sunulan bilgileri yorumlar.	2	2	0	100
Metinle ilgili soruları sorar.	1	0	1	0
Metin türlerini ayırır eder.	1	1	0	100
Metinde ele alınan sorunlara farklı çözümler üretir.	1	1	0	100
Metindeki yardımcı fikirleri belirler.	1	1	0	100
Metindeki iş ve işlem basamaklarını kavrar.	1	1	0	100
Okudukları ile ilgili çıkarımlarda bulunur.	1	1	0	100
Deyim, atasözü ve özdeyişlerin metne katkısını belirler.	1	1	0	100
Metnin içeriğini yorumlar.	1	1	0	100

Sözel (TAR)	Soru	Doğru	Yanlış	Boş	Net	Başarı
	10	8	1	1	7,67	% 77
Cevap Anahtarı	B	DDBDBCBCAA				
Cevaplarınız		DBDBCcCAA				

Tarih	S	D	Y	B%
Avrupa'daki gelişmelerin yansımaları bağlamında Osmanlı Devleti'nin yirminci yüzyılın başlarındaki siyasi ve sosyal durumu hakkında bilgi verir.	1	1	0	100
Mustafa Kemal'in çocukluk ve öğrenim hayatından hareketle onun kişilik özelliklerinin oluşumu hakkında çıkarımlarda bulunur.	1	1	0	100
Birinci Dünya Savaşı'nın sebeplerini ve savaşın başlamasına yol açan gelişmeleri kavrar.	1	1	0	100
Birinci Dünya Savaşı'nda Osmanlı Devleti'nin durumu hakkında çıkarımlarda bulunur.	3	2	1	67
Gençlik döneminde Mustafa Kemal'in fikir hayatını etkileyen önemli kişileri ve olayları kavrar.	1	1	0	100
Kuvâ-yı Milliye'nin oluşum sürecini ve sonrasında meydana gelen gelişmeleri kavrar.	1	1	0	100
Millî Mücadele'nin hazırlık döneminde Mustafa Kemal'in yaptığı çalışmalarını analiz eder.	2	1	0	50

Sözel (DİN)	Soru	Doğru	Yanlış	Boş	Net	Başarı
	10	10	0	0	10,00	% 100
Cevap Anahtarı	B	CBCDADBDBAC				
Cevaplarınız		CBCDADBDBAC				

Din K.ve A.B.	S	D	Y	B%
Kader ve kaza inancını ayet ve hadislerle açıklar.	3	3	0	100
Ayet el-Kürsî'yi okur, anlamını söyler.	1	1	0	100
Hz. Musa'nın (a.s.) hayatını ana hatlarıyla tanıtır.	1	1	0	100
Zekât ve sadaka ibadetini ayet ve hadislerle açıklar.	2	2	0	100
Kaza ve kader ile ilgili kavramları analiz eder.	1	1	0	100
İslam'ın paylaşma ve yardımlaşmaya verdiği önemi ayet ve hadisler ışığında yorumlar.	2	2	0	100

Sözel (İNG)	Soru	Doğru	Yanlış	Boş	Net	Başarı
	10	9	1	0	8,67	% 87
Cevap Anahtarı	B	DBACADCBCDC				
Cevaplarınız		DBACADCcDC				

İngilizce	S	D	Y	B%
Students will be able to understand short and simple invitation letters, cards and e-mails.	2	2	0	100
Students will be able to guess the meaning of unknown words from the text.	2	2	0	100
Students will be able to talk about regular activities of teenagers.	1	1	0	100
Students will be able to understand the overall meaning of short texts about a process.	1	1	0	100
Students will be able to give a simple description about a process.	1	1	0	100
Students will be able to understand short and simple texts about regular activities of teenagers.	1	0	1	0
Students will be able to express what they prefer, like and dislike.	1	1	0	100
Students will be able to interact with reasonable ease in structured situations and short conversations involving accept/reject.	1	1	0	100

Sayısal (MAT)	Soru	Doğru	Yanlış	Boş	Net	Başarı
	20	9	6	5	7,00	% 35
Cevap Anahtarı	B	ABCDBDACBDBADBDCBACC				
Cevaplarınız		dBC BD b aDAD DCcc d				

Matematik	S	D	Y	B%
Üslü ifadelerle ilgili temel kuralları anlar, birbirine denk ifadeler oluşturur.	3	1	0	33
Ondalık ifadelerin kareköklerini belirler.	2	2	0	100
Kareköklü ifadelerde çarpma ve bölme işlemlerini yapar.	1	1	0	100
İki doğal sayının en büyük ortak bölenini (EBOB) ve en küçük ortak katını (EKOK) hesaplar, ilgili problemleri çözer.	3	1	1	33
Kareköklü bir ifade ile çarpıldığında, sonucu bir doğal sayı yapan çarpanlara örnek verir.	2	0	0	0
Tam kare olmayan kareköklü bir sayının hangi iki doğal sayı arasında olduğunu belirler.	2	1	1	50
Çok büyük ve çok küçük sayıları bilimsel gösterimle ifade eder ve karşılaştırır.	2	1	1	50
Verilen iki doğal sayının aralarında asal olup olmadığını belirler.	1	1	0	100
Kareköklü ifadelerde toplama ve çıkarma işlemlerini yapar.	1	0	1	0
Tam sayıların, tam sayı kuvvetlerini hesaplar.	1	0	1	0
Kareköklü bir ifadenin kök b şeklinde yazılır ve a kök b şeklindeki ifadede katsayıyı kök içine alır.	1	0	1	0
Verilen pozitif tam sayıların pozitif tam sayı çarpanlarını bulur, pozitif tam sayıların pozitif tam sayı çarpanlarını üslü ifadeyle gösterir.	1	1	0	100

Sayısal (FEN)	Soru	Doğru	Yanlış	Boş	Net	Başarı
	20	16	3	1	15,00	% 75
Cevap Anahtarı	B	BCBACCBCADBADDCDAD				
Cevaplarınız		BCcABCBCADBAbADcBa				

Fen	S	D	Y	B%
Mevsimlerin oluşumuna yönelik tahminlerde bulunur.	3	3	0	100
Sıvı basıncını etkileyen değişkenleri tahmin eder ve tahminlerini test eder.	3	2	1	67
DNA'nın yapısını model üzerinde gösterir.	2	2	0	100
Tek karakter çaprazlamaları ile ilgili problemler çözerek sonuçları hakkında yorum yapar.	2	2	0	100
İklim biliminin (klimatoloji) bir bilim dalı olduğunu ve bu alanda çalışan uzmanlara iklim bilimci (klimatolog) adı verildiğini açıklar.	1	1	0	100
Katı basıncını etkileyen değişkenleri deneyerek keşfeder.	4	3	1	75
Mutasyonla modifikasyon arasındaki farkları ile ilgili çıkarımlarda bulunur.	1	0	1	0
Akraba evliliklerinin genetik sonuçlarını tartışır.	1	1	0	100
İklim ve hava olayları arasındaki farkları açıklar.	1	0	0	0
Genetik mühendisliğini ve biyoteknolojileri ilişkilendirir.	1	1	0	100
Orneklerden yola çıkarak modifikasyonu açıklar.	1	1	0	100

## 8.SINIF SON VİRAJ 2.DENEME



351,653 % 27,22

MANİSA / ŞEHZADELER  
ÖZEL KEP ÇINAR KİŞİSEL GELİŞİM KURSU

3D - 0  
ECRİNNUR ÖZCEYLAN

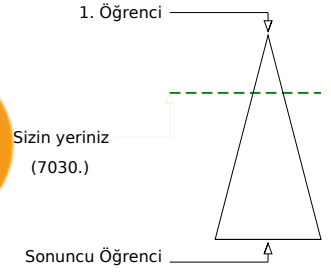
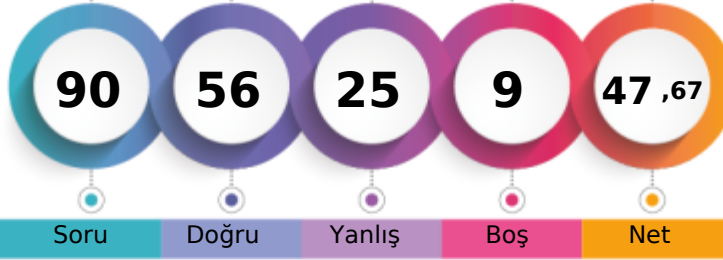

Öğrenci Sıra No	Şube	Kurum	İlçe	İl	Genel
14		126	139	426	7030 % 27,22
Sınava Katılan Öğrenci Sayısı	14	203	225	797	25822

Sözel (TÜR)	Soru	Doğru	Yanlış	Boş	Net	Başarı
	20	14	6	0	12,00	% 60
Cevap Anahtarı	A	BDBACDDBCADDBABADCACC				
Cevaplarınız		BaBAaDBCDdadABdDCACC				

Türkçe	S	D	Y	B%
Başlamdan yararlanarak bilmediği kelime ve kelime gruplarının anlamını tahmin eder.	3	1	2	33
Metinde önemli noktaların vurgulanış biçimlerini kavrar.	1	0	1	0
Filiimsilerin cümledeki işlevlerini kavrar.	1	1	0	100
Metindeki söz sanatlarını tespit eder.	1	1	0	100
Noktalama işaretlerine dikkat ederek sesli ve sessiz okur.	1	0	1	0
Yazdıklarını düzenler.	1	1	0	100
Cümlenin öğelerini ayırır eder.	1	1	0	100
Görsellerle ilgili soruları cevaplar.	1	1	0	100
Grafik, tablo ve çizelgeyle sunulan bilgileri yorumlar.	2	2	0	100
Metinle ilgili soruları sorar.	1	0	1	0
Metin türlerini ayırır eder.	1	0	1	0
Metinde ele alınan sorunlara farklı çözümler üretir.	1	1	0	100
Metindeki yardımcı fikirleri belirler.	1	1	0	100
Metindeki iş ve işlem basamaklarını kavrar.	1	1	0	100
Okudukları ile ilgili çıkarımlarda bulunur.	1	1	0	100
Deyim, atasözü ve özdeyişlerin metne katkısını belirler.	1	1	0	100
Metnin içeriğini yorumlar.	1	1	0	100

Sözel (DİN)	Soru	Doğru	Yanlış	Boş	Net	Başarı
	10	8	2	0	7,33	% 73
Cevap Anahtarı	A	CDABDBCBCA				
Cevaplarınız		CDABcBCBCc				

Din K.ve A.B.	S	D	Y	B%
Kader ve kaza inancını ayet ve hadislerle açıklar.	3	3	0	100
Ayet el-Kürsi'yi okur, anlamını söyler.	1	1	0	100
Hz. Musa'nın (a.s.) hayatını ana hatlarıyla tanıtır.	1	1	0	100
Zekât ve sadaka ibadetini ayet ve hadislerle açıklar.	2	2	0	100
Kaza ve kader ile ilgili kavramları analiz eder.	1	0	1	0
İslam'ın paylaşma ve yardımlaşmaya verdiği önemi ayet ve hadisler ışığında yorumlar.	2	1	1	50

Sayısal (MAT)	Soru	Doğru	Yanlış	Boş	Net	Başarı
	20	7	5	8	5,33	% 27
Cevap Anahtarı	A	DBDACDCADBDCBACBDABC				
Cevaplarınız		a a ADBDC AdcD d				

Matematik	S	D	Y	B%
Üslü ifadelerle ilgili temel kuralları anlar, birbirine denk ifadeler oluşturur.	3	1	1	33
Ondalık ifadelerin kareköklerini belirler.	2	0	0	0
Kareköklü ifadelerde çarpma ve bölme işlemlerini yapar.	1	0	1	0
İki doğal sayının en büyük ortak bölenini (EBOB) ve en küçük ortak katını (EKOK) hesaplar, ilgili problemleri çözer.	3	1	1	33
Kareköklü bir ifade ile çarpıldığında, sonucu bir doğal sayı yapan çarpanlara örnek verir.	2	1	0	50
Tam kare olmayan kareköklü bir sayının hangi iki doğal sayı arasında olduğunu belirler.	2	1	0	50
Çok büyük ve çok küçük sayıları bilimsel gösterimle ifade eder ve karşılaştırır.	2	1	1	50
Verilen iki doğal sayının aralarında asal olup olmadığını belirler.	1	1	0	100
Kareköklü ifadelerde toplama ve çıkarma işlemlerini yapar.	1	0	0	0
Tam sayıların, tam sayı kuvvetlerini hesaplar.	1	1	0	100
Kareköklü bir ifadenin kök b şeklinde yazılır ve a kök b şeklindeki ifadede katsayı kök içine alır.	1	0	0	0
Verilen pozitif tam sayıların pozitif tam sayı çarpanlarını bulur, pozitif tam sayıların pozitif tam sayı çarpanlarını üslü if	1	0	1	0

Sözel (TAR)	Soru	Doğru	Yanlış	Boş	Net	Başarı
	10	8	2	0	7,33	% 73
Cevap Anahtarı	A	BDBCBCAADD				
Cevaplarınız		dDBCBCAADD				

Tarih	S	D	Y	B%
Avrupa'daki gelişmelerin yansımaları bağlamında Osmanlı Devleti'nin yirminci yüzyılın başlarındaki siyasi ve sosyal dt	1	0	1	0
Mustafa Kemal'in çocukluk ve öğrenim hayatından hareketle onun kişilik özelliklerinin oluşumu hakkında çıkarımlarda	1	1	0	100
Birinci Dünya Savaşı'nın sebeplerini ve savaşın başlamasına yol açan gelişmeleri kavrar.	1	1	0	100
Birinci Dünya Savaşı'nda Osmanlı Devleti'nin durumu hakkında çıkarımlarda bulunur.	3	2	1	67
Gençlik döneminde Mustafa Kemal'in fikir hayatını etkileyen önemli kişileri ve olayları kavrar.	1	1	0	100
Kuvâ-yı Milliye'nin oluşum sürecini ve sonrasında meydana gelen gelişmeleri kavrar.	1	1	0	100
Millî Mücadele'nin hazırlık döneminde Mustafa Kemal'in yaptığı çalışmalarını analiz eder.	2	2	0	100

Sözel (İNG)	Soru	Doğru	Yanlış	Boş	Net	Başarı
	10	5	5	0	3,33	% 33
Cevap Anahtarı	A	CADDCCBDBA				
Cevaplarınız		CcDadCBcBd				

İngilizce	S	D	Y	B%
Students will be able to understand short and simple invitation letters, cards and e-mails.	2	1	1	50
Students will be able to guess the meaning of unknown words from the text.	2	2	0	100
Students will be able to talk about regular activities of teenagers.	1	0	1	0
Students will be able to understand the overall meaning of short texts about a process.	1	0	1	0
Students will be able to give a simple description about a process.	1	1	0	100
Students will be able to understand short and simple texts about regular activities of teenagers.	1	1	0	100
Students will be able to express what they prefer, like and dislike.	1	0	1	0
Students will be able to interact with reasonable ease in structured situations and short conversations involving accer	1	0	1	0

Sayısal (FEN)	Soru	Doğru	Yanlış	Boş	Net	Başarı
	20	14	5	1	12,33	% 62
Cevap Anahtarı	A	ABCCBCADBADADADCBCB				
Cevaplarınız		ABCCBCbd dDADADCcdCc				

Fen	S	D	Y	B%
Mevsimlerin oluşumuna yönelik tahminlerde bulunur.	3	3	0	100
Sıvı basıncını etkileyen değişkenleri tahmin eder ve tahminlerini test eder.	3	2	1	67
DNA'nın yapısını model üzerinde gösterir.	2	1	1	50
Tek karakter çaprazlamaları ile ilgili problemler çözerek sonuçları hakkında yorum yapar.	2	1	1	50
İklim biliminin (klimatoloji) bir bilim dalı olduğunu ve bu alanda çalışan uzmanlara iklim bilimci (klimatolog) adı verildiği	1	1	0	100
Katı basıncını etkileyen değişkenleri deneyerek keşfeder.	4	2	1	50
Mutasyonla modifikasyon arasındaki farklar ile ilgili çıkarımlarda bulunur.	1	1	0	100
Akraba evliliklerinin genetik sonuçlarını tartışır.	1	1	0	100
İklim ve hava olayları arasındaki farkı açıklar.	1	1	0	100
Genetik mühendisliğini ve biyoteknolojiyi ilişkilendirir.	1	1	0	100
Orneklerden yola çıkarak modifikasyonu açıklar.	1	0	1	0

## 8.SINIF SON VİRAJ 2.DENEME



401,150 % 12,64

MANİSA / ŞEHZADELER  
ÖZEL KEP ÇINAR KİŞİSEL GELİŞİM KURSU

3D - 0  
EMRE ANADOLU

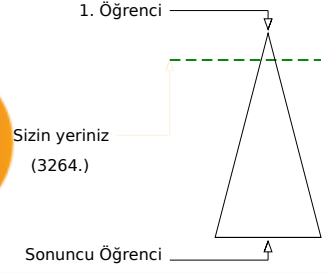
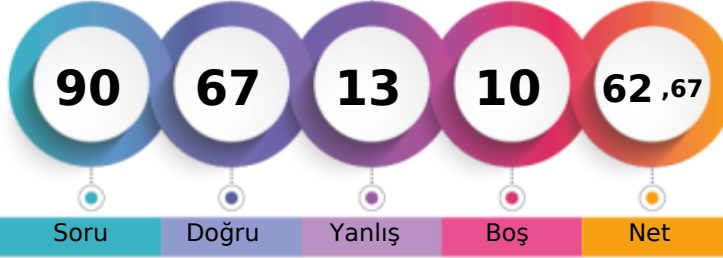

Öğrenci Sıra No	Şube	Kurum	İlçe	İl	Genel
4		64	73	232	3264 % 12,64
Sınava Katılan Öğrenci Sayısı	14	203	225	797	25822

Sözel (TÜR)	Soru	Doğru	Yanlış	Boş	Net	Başarı
	20	16	3	1	15,00	% 75
Cevap Anahtarı	B	CCBDBACBDCADBABADCA				
Cevaplarınız		CCdABA DBCDbDBABADCA				

Türkçe	S	D	Y	B%
Bağlamdan yararlanarak bilmediği kelime ve kelime gruplarının anlamını tahmin eder.	3	2	1	67
Metinde önemli noktaların vurgulanış biçimlerini kavrar.	1	0	1	0
Filiimsilerin cümledeki işlevlerini kavrar.	1	1	0	100
Metindeki söz sanatlarını tespit eder.	1	1	0	100
Noktalama işaretlerini dikkat ederek sesli ve sessiz okur.	1	0	0	0
Yazdıklarını düzenler.	1	1	0	100
Cümlenin öğelerini ayırır eder.	1	1	0	100
Görsellerle ilgili soruları cevaplar.	1	1	0	100
Grafik, tablo ve çizelgeyle sunulan bilgileri yorumlar.	2	2	0	100
Metinle ilgili soruları sorar.	1	0	1	0
Metin türlerini ayırır eder.	1	1	0	100
Metinde ele alınan sorunlara farklı çözümler üretir.	1	1	0	100
Metindeki yardımcı fikirleri belirler.	1	1	0	100
Metindeki iş ve işlem basamaklarını kavrar.	1	1	0	100
Okudukları ile ilgili çıkarımlarda bulunur.	1	1	0	100
Deyim, atasöz ve özdeyişlerin metne katkısını belirler.	1	1	0	100
Metnin içeriğini yorumlar.	1	1	0	100

Sözel (TAR)	Soru	Doğru	Yanlış	Boş	Net	Başarı
	10	8	2	0	7,33	% 73
Cevap Anahtarı	B	DDBDBCBCAA				
Cevaplarınız		DaBbBCBCAA				

Tarih	S	D	Y	B%
Avrupa'daki gelişmelerin yansımaları bağlamında Osmanlı Devleti'nin yirminci yüzyılın başlarındaki siyasi ve sosyal durumu hakkında bilgi verir.	1	1	0	100
Mustafa Kemal'in çocukluk ve öğrenim hayatından hareketle onun kişilik özelliklerinin oluşumu hakkında çıkarımlarda bulunur.	1	0	1	0
Birinci Dünya Savaşı'nın sebeplerini ve savaşın başlamasına yol açan gelişmeleri kavrar.	1	1	0	100
Birinci Dünya Savaşı'nda Osmanlı Devleti'nin durumu hakkında çıkarımlarda bulunur.	3	3	0	100
Gençlik döneminde Mustafa Kemal'in fikir hayatını etkileyen önemli kişileri ve olayları kavrar.	1	1	0	100
Kuvâ-yı Milliye'nin oluşum sürecini ve sonrasında meydana gelen gelişmeleri kavrar.	1	1	0	100
Millî Mücadele'nin hazırlık döneminde Mustafa Kemal'in yaptığı çalışmalarını analiz eder.	2	1	1	50

Sözel (DİN)	Soru	Doğru	Yanlış	Boş	Net	Başarı
	10	9	1	0	8,67	% 87
Cevap Anahtarı	B	CBCDADBAC				
Cevaplarınız		CBCDADBcC				

Din K.ve A.B.	S	D	Y	B%
Kader ve kaza inancını ayet ve hadislerle açıklar.	3	3	0	100
Ayet el-Kürsî'yi okur, anlamını söyler.	1	1	0	100
Hz. Musa'nın (a.s.) hayatını ana hatlarıyla tanıtır.	1	1	0	100
Zekât ve sadaka ibadetini ayet ve hadislerle açıklar.	2	2	0	100
Kaza ve kader ile ilgili kavramları analiz eder.	1	1	0	100
İslam'ın paylaşma ve yardımlaşmaya verdiği önemi ayet ve hadisler ışığında yorumlar.	2	1	1	50

Sözel (İNG)	Soru	Doğru	Yanlış	Boş	Net	Başarı
	10	8	2	0	7,33	% 73
Cevap Anahtarı	B	DBACADCBCD				
Cevaplarınız		cBACADCcDC				

İngilizce	S	D	Y	B%
Students will be able to understand short and simple invitation letters, cards and e-mails.	2	2	0	100
Students will be able to guess the meaning of unknown words from the text.	2	2	0	100
Students will be able to talk about regular activities of teenagers.	1	1	0	100
Students will be able to understand the overall meaning of short texts about a process.	1	1	0	100
Students will be able to give a simple description about a process.	1	1	0	100
Students will be able to understand short and simple texts about regular activities of teenagers.	1	0	1	0
Students will be able to express what they prefer, like and dislike.	1	0	1	0
Students will be able to interact with reasonable ease in structured situations and short conversations involving accept...	1	1	0	100

Sayısal (MAT)	Soru	Doğru	Yanlış	Boş	Net	Başarı
	20	9	2	9	8,33	% 42
Cevap Anahtarı	B	ABCDBDACBDBADBCBACC				
Cevaplarınız		B Bb cDADBDC A				

Matematik	S	D	Y	B%
Üslü ifadelerle ilgili temel kuralları anlar, birbirine denk ifadeler oluşturur.	3	1	0	33
Ondalık ifadelerin kareköklerini belirler.	2	1	0	50
Kareköklü ifadelerde çarpma ve bölme işlemlerini yapar.	1	0	1	0
İki doğal sayının en büyük ortak bölenini (EBOB) ve en küçük ortak katını (EKOK) hesaplar, ilgili problemleri çözer.	3	1	0	33
Kareköklü bir ifade ile çarpıldığında, sonucu bir doğal sayı yapan çarpanlara örnek verir.	2	1	0	50
Tam kare olmayan kareköklü bir sayının hangi iki doğal sayı arasında olduğunu belirler.	2	1	0	50
Çok büyük ve çok küçük sayıları bilimsel gösterimle ifade eder ve karşılaştırır.	2	1	1	50
Verilen iki doğal sayının aralarında asal olup olmadığını belirler.	1	1	0	100
Kareköklü ifadelerde toplama ve çıkarma işlemlerini yapar.	1	0	0	0
Tam sayıların, tam sayı kuvvetlerini hesaplar.	1	1	0	100
Kareköklü bir ifadenin kök b şeklinde yazılır ve a kök b şeklindeki ifadede katsayıyı kök içine alır.	1	0	0	0
Verilen pozitif tam sayıların pozitif tam sayı çarpanlarını bulur, pozitif tam sayıların pozitif tam sayı çarpanlarını üslü if...	1	1	0	100

Sayısal (FEN)	Soru	Doğru	Yanlış	Boş	Net	Başarı
	20	17	3	0	16,00	% 80
Cevap Anahtarı	B	BCBABCBCADBADCDAD				
Cevaplarınız		BaBbaCCBACDADBADCDAD				

Fen	S	D	Y	B%
Mevsimlerin oluşumuna yönelik tahminlerde bulunur.	3	1	2	33
Sıvı basıncını etkileyen değişkenleri tahmin eder ve tahminlerini test eder.	3	2	1	67
DNA'nın yapısını model üzerinde gösterir.	2	2	0	100
Tek karakter çaprazlamaları ile ilgili problemler çözerek sonuçları hakkında yorum yapar.	2	2	0	100
İklim biliminin (klimatoloji) bir bilim dalı olduğunu ve bu alanda çalışan uzmanlara iklim bilimci (klimatolog) adı verildiğini açıklar.	1	1	0	100
Katı basıncını etkileyen değişkenleri deneyerek keşfeder.	4	4	0	100
Mutasyonla modifikasyon arasındaki farkları ile ilgili çıkarımlarda bulunur.	1	1	0	100
Akraba evliliklerinin genetik sonuçlarını tartışır.	1	1	0	100
İklim ve hava olayları arasındaki farkı açıklar.	1	1	0	100
Genetik mühendisliğini ve biyoteknolojiyi ilişkilendirir.	1	1	0	100
Orneklerden yola çıkarak modifikasyonu açıklar.	1	1	0	100



## 8.SINIF SON VİRAJ 2.DENEME



366,704 % 22,50

MANİSA / ŞEHZADELER  
ÖZEL KEP ÇINAR KİŞİSEL GELİŞİM KURSU

3D - 0  
ENES ATICI

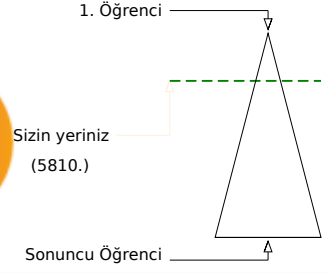
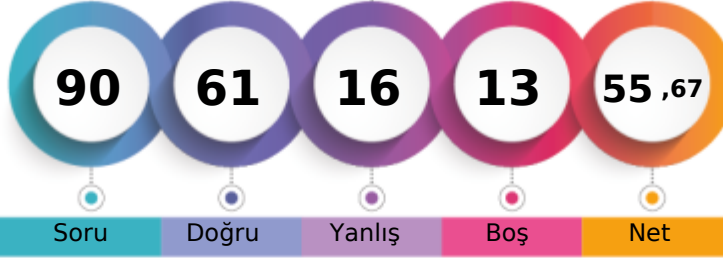

	Şube	Kurum	İlçe	İl	Genel
Öğrenci Sıra No	13	110	121	367	5810 % 22,50
Sınava Katılan Öğrenci Sayısı	14	203	225	797	25822

	Soru	Doğru	Yanlış	Boş	Net	Başarı
<b>Sözel (TÜR)</b>	20	14	4	2	12,67	% 63
Cevap Anahtarı	B	CCBDBACBDCADBABADCA				
Cevaplarınız		CCcDBAđ BCDAa ABADaA				

Türkçe	S	D	Y	B%
Bağlamdan yararlanarak bilmediği kelime ve kelime gruplarının anlamını tahmin eder.	3	1	1	33
Metinde önemli noktaların vurgulanış biçimlerini kavrar.	1	1	0	100
Filiimsilerin cümledeki işlevlerini kavrar.	1	1	0	100
Metindeki söz sanatlarını tespit eder.	1	1	0	100
Noktalama işaretlerini dikkat ederek sesli ve sessiz okur.	1	0	1	0
Yazdıklarını düzenler.	1	0	0	0
Cümlenin öğelerini ayırır eder.	1	1	0	100
Görsellerle ilgili soruları cevaplar.	1	1	0	100
Grafik, tablo ve çizelgeyle sunulan bilgileri yorumlar.	2	2	0	100
Metinle ilgili soruları sorar.	1	1	0	100
Metin türlerini ayırır eder.	1	0	1	0
Metinde ele alınan sorunlara farklı çözümler üretir.	1	1	0	100
Metindeki yardımcı fikirleri belirler.	1	1	0	100
Metindeki iş ve işlem basamaklarını kavrar.	1	0	1	0
Okudukları ile ilgili çıkarımlarda bulunur.	1	1	0	100
Deyim, atasözü ve özdeyişlerin metne katkısını belirler.	1	1	0	100
Metnin içeriğini yorumlar.	1	1	0	100

	Soru	Doğru	Yanlış	Boş	Net	Başarı
<b>Sözel (DİN)</b>	10	10	0	0	10,00	% 100
Cevap Anahtarı	B	CBCDADBDBAC				
Cevaplarınız		CBCDADBDBAC				

Din K.ve A.B.	S	D	Y	B%
Kader ve kaza inancını ayet ve hadislerle açıklar.	3	3	0	100
Ayet el-Kürsî'yi okur, anlamını söyler.	1	1	0	100
Hz. Musa'nın (a.s.) hayatını ana hatlarıyla tanıtır.	1	1	0	100
Zekât ve sadaka ibadetini ayet ve hadislerle açıklar.	2	2	0	100
Kaza ve kader ile ilgili kavramları analiz eder.	1	1	0	100
İslam'ın paylaşma ve yardımlaşmaya verdiği önemi ayet ve hadisler ışığında yorumlar.	2	2	0	100

	Soru	Doğru	Yanlış	Boş	Net	Başarı
<b>Sayısal (MAT)</b>	20	4	7	9	1,67	% 8
Cevap Anahtarı	B	ABCDBDACBDBADBCBACC				
Cevaplarınız		cC B ccDb cD c d				

Matematik	S	D	Y	B%
Üslü ifadelerle ilgili temel kuralları anlar, birbirine denk ifadeler oluşturur.	3	0	0	0
Ondalık ifadelerin kareköklerini belirler.	2	2	0	100
Kareköklü ifadelerde çarpma ve bölme işlemlerini yapar.	1	0	0	0
İki doğal sayının en büyük ortak bölenini (EBOB) ve en küçük ortak katını (EKOK) hesaplar, ilgili problemleri çözer.	3	1	0	33
Kareköklü bir ifade ile çarpıldığında, sonucu bir doğal sayı yapan çarpanlara örnek verir.	2	0	2	0
Tam kare olmayan kareköklü bir sayının hangi iki doğal sayı arasında olduğunu belirler.	2	1	1	50
Çok büyük ve çok küçük sayıları bilimsel gösterimle ifade eder ve karşılaştırır.	2	0	2	0
Verilen iki doğal sayının aralarında asal olup olmadığını belirler.	1	0	0	0
Kareköklü ifadelerde toplama ve çıkarma işlemlerini yapar.	1	0	0	0
Tam sayıları, tam sayı kuvvetlerini hesaplar.	1	0	1	0
Kareköklü bir ifadenin kök b şeklinde yazılır ve a kök b şeklindeki ifadede katsayıyı kök içine alır.	1	0	0	0
Verilen pozitif tam sayıların pozitif tam sayı çarpanlarını bulur, pozitif tam sayıların pozitif tam sayı çarpanlarını üslü if	1	0	1	0

	Soru	Doğru	Yanlış	Boş	Net	Başarı
<b>Sözel (TAR)</b>	10	6	3	1	5,00	% 50
Cevap Anahtarı	B	DDBDBCBCAA				
Cevaplarınız		bbcD CBCAA				

Tarih	S	D	Y	B%
Avrupa'daki gelişmelerin yansımaları bağlamında Osmanlı Devleti'nin yirminci yüzyılın başlarındaki siyasi ve sosyal dt	1	0	1	0
Mustafa Kemal'in çocukluk ve öğrenim hayatından hareketle onun kişilik özelliklerinin oluşumu hakkında çıkarımlarda	1	1	0	100
Birinci Dünya Savaşı'nın sebeplerini ve savaşın başlamasına yol açan gelişmeleri kavrar.	1	0	0	0
Birinci Dünya Savaşı'nda Osmanlı Devleti'nin durumu hakkında çıkarımlarda bulunur.	3	3	0	100
Gençlik döneminde Mustafa Kemal'in fikir hayatını etkileyen önemli kişileri ve olayları kavrar.	1	1	0	100
Kuvâ-yı Milliye'nin oluşum sürecini ve sonrasında meydana gelen gelişmeleri kavrar.	1	1	0	100
Millî Mücadele'nin hazırlık döneminde Mustafa Kemal'in yaptığı çalışmalarını analiz eder.	2	0	2	0

	Soru	Doğru	Yanlış	Boş	Net	Başarı
<b>Sözel (İNG)</b>	10	10	0	0	10,00	% 100
Cevap Anahtarı	B	DBACADCBCDC				
Cevaplarınız		DBACADCBCDC				

İngilizce	S	D	Y	B%
Students will be able to understand short and simple invitation letters, cards and e-mails.	2	2	0	100
Students will be able to guess the meaning of unknown words from the text.	2	2	0	100
Students will be able to talk about regular activities of teenagers.	1	1	0	100
Students will be able to understand the overall meaning of short texts about a process.	1	1	0	100
Students will be able to give a simple description about a process.	1	1	0	100
Students will be able to understand short and simple texts about regular activities of teenagers.	1	1	0	100
Students will be able to express what they prefer, like and dislike.	1	1	0	100
Students will be able to interact with reasonable ease in structured situations and short conversations involving accer	1	1	0	100

	Soru	Doğru	Yanlış	Boş	Net	Başarı
<b>Sayısal (FEN)</b>	20	17	2	1	16,33	% 82
Cevap Anahtarı	B	BCBABCBCADBADCDAD				
Cevaplarınız		BCBdBCaBCAD ADADCDAD				

Fen	S	D	Y	B%
Mevsimlerin oluşumuna yönelik tahminlerde bulunur.	3	1	2	33
Sıvı basıncını etkileyen değişkenleri tahmin eder ve tahminlerini test eder.	3	3	0	100
DNA'nın yapısını model üzerinde gösterir.	2	2	0	100
Tek karakter çaprazlamaları ile ilgili problemler çözerek sonuçları hakkında yorum yapar.	2	2	0	100
İklim biliminin (klimatoloji) bir bilim dalı olduğunu ve bu alanda çalışan uzmanlara iklim bilimci (klimatolog) adı verildiği	1	1	0	100
Katı basıncını etkileyen değişkenleri deneyerek keşfeder.	4	3	0	75
Mutasyonla modifikasyon arasındaki farklar ile ilgili çıkarımda bulunur.	1	1	0	100
Akraba evliliklerinin genetik sonuçlarını tartışır.	1	1	0	100
İklim ve hava olayları arasındaki farkı açıklar.	1	1	0	100
Genetik mühendisliğini ve biyoteknolojiyi ilişkilendirir.	1	1	0	100
Orneklerden yola çıkarak modifikasyonu açıklar.	1	1	0	100

## 8.SINIF SON VİRAJ 2.DENEME



389,583 % 15,80

MANİSA / ŞEHZADELER  
ÖZEL KEP ÇINAR KİŞİSEL GELİŞİM KURSU

3D - 0  
KAYRA ÇALIŞKAN

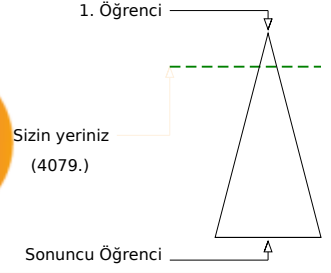
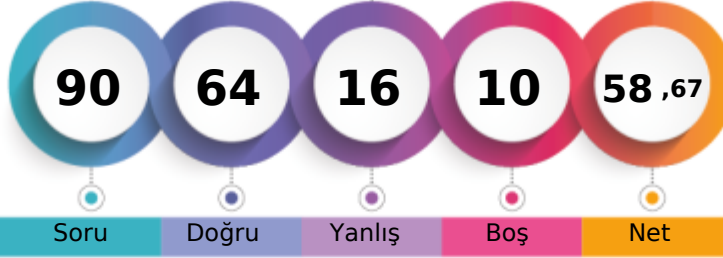

Şube	Kurum	İlçe	İl	Genel
Öğrenci Sıra No	6	83	92	289
Sınava Katılan Öğrenci Sayısı	14	203	225	797
				4079
				% 15,80

Sözel (TÜR)	Soru	Doğru	Yanlış	Boş	Net	Başarı
	20	18	2	0	17,33	% 87
Cevap Anahtarı	A	BDBACDBCDADBABADCACC				
Cevaplarınız		BDBACDBdDADBaADCACC				

Türkçe	S	D	Y	B%
Bağlamdan yararlanarak bilmediği kelime ve kelime gruplarının anlamını tahmin eder.	3	3	0	100
Metinde önemli noktaların vurgulanış biçimlerini kavrar.	1	1	0	100
Filiimsilerin cümledeki işlevlerini kavrar.	1	1	0	100
Metindeki söz sanatlarını tespit eder.	1	1	0	100
Noktalama işaretlerine dikkat ederek sesli ve sessiz okur.	1	1	0	100
Yazdıklarını düzenler.	1	1	0	100
Cümlenin öğelerini ayırır eder.	1	1	0	100
Görsellerle ilgili soruları cevaplar.	1	0	1	0
Grafik, tablo ve çizelgeyle sunulan bilgileri yorumlar.	2	2	0	100
Metinle ilgili soruları sorar.	1	1	0	100
Metin türlerini ayırır eder.	1	1	0	100
Metinde ele alınan sorunlara farklı çözümler üretir.	1	1	0	100
Metindeki yardımcı fikirleri belirler.	1	0	1	0
Metindeki iş ve işlem basamaklarını kavrar.	1	1	0	100
Okudukları ile ilgili çıkarımlarda bulunur.	1	1	0	100
Deyim, atasözü ve özdeyişlerin metne katkısını belirler.	1	1	0	100
Metnin içeriğini yorumlar.	1	1	0	100

Sözel (DİN)	Soru	Doğru	Yanlış	Boş	Net	Başarı
	10	8	1	1	7,67	% 77
Cevap Anahtarı	A	CDABDBCBCA				
Cevaplarınız		C AaDBCBCA				

Din K.ve A.B.	S	D	Y	B%
Kader ve kaza inancını ayet ve hadislerle açıklar.	3	3	0	100
Ayet el-Kürsî'yi okur, anlamını söyler.	1	0	0	0
Hz. Musa'nın (a.s.) hayatını ana hatlarıyla tanıtır.	1	1	0	100
Zekât ve sadaka ibadetini ayet ve hadislerle açıklar.	2	1	1	50
Kaza ve kader ile ilgili kavramları analiz eder.	1	1	0	100
İslam'ın paylaşma ve yardımlaşmaya verdiği önemi ayet ve hadisler ışığında yorumlar.	2	2	0	100

Sayısal (MAT)	Soru	Doğru	Yanlış	Boş	Net	Başarı
	20	7	6	7	5,00	% 25
Cevap Anahtarı	A	DBDACDCADBDCBACBDABC				
Cevaplarınız		B bDdADBD daD da				

Matematik	S	D	Y	B%
Üslü ifadelerle ilgili temel kuralları anlar, birbirine denk ifadeler oluşturur.	3	1	0	33
Ondalık ifadelerin kareköklerini belirler.	2	1	1	50
Kareköklü ifadelerde çarpma ve bölme işlemlerini yapar.	1	0	0	0
İki doğal sayının en büyük ortak bölenini (EBOB) ve en küçük ortak katını (EKOK) hesaplar, ilgili problemleri çözer.	3	1	2	33
Kareköklü bir ifade ile çarpıldığında, sonucu bir doğal sayı yapan çarpanlara örnek verir.	2	2	0	100
Tam kare olmayan kareköklü bir sayının hangi iki doğal sayı arasında olduğunu belirler.	2	1	1	50
Çok büyük ve çok küçük sayıları bilimsel gösterimle ifade eder ve karşılaştırır.	2	1	1	50
Verilen iki doğal sayının aralarında asal olup olmadığını belirler.	1	0	0	0
Kareköklü ifadelerde toplama ve çıkarma işlemlerini yapar.	1	0	0	0
Tam sayıların, tam sayı kuvvetlerini hesaplar.	1	0	0	0
Kareköklü bir ifadenin kök b şeklinde yazılır ve a kök b şeklindeki ifadede katsayıyı kök içine alır.	1	0	0	0
Verilen pozitif tam sayıların pozitif tam sayı çarpanlarını bulur, pozitif tam sayıların pozitif tam sayı çarpanlarını üslü if	1	0	1	0

Sözel (TAR)	Soru	Doğru	Yanlış	Boş	Net	Başarı
	10	8	2	0	7,33	% 73
Cevap Anahtarı	A	BDBCBCAADD				
Cevaplarınız		BDBCBCAAbb				

Tarih	S	D	Y	B%
Avrupa'daki gelişmelerin yansımaları bağlamında Osmanlı Devleti'nin yirminci yüzyılın başlarındaki siyasi ve sosyal dı	1	1	0	100
Mustafa Kemal'in çocukluk ve öğrenim hayatından hareketle onun kişilik özelliklerinin oluşumu hakkında çıkarımlarda	1	1	0	100
Birinci Dünya Savaşı'nın sebeplerini ve savaşın başlamasına yol açan gelişmeleri kavrar.	1	1	0	100
Birinci Dünya Savaşı'nda Osmanlı Devleti'nin durumu hakkında çıkarımlarda bulunur.	3	3	0	100
Gençlik döneminde Mustafa Kemal'in fikir hayatını etkileyen önemli kişileri ve olayları kavrar.	1	1	0	100
Kuvâ-yı Milliye'nin oluşum sürecini ve sonrasında meydana gelen gelişmeleri kavrar.	1	1	0	100
Millî Mücadele'nin hazırlık döneminde Mustafa Kemal'in yaptığı çalışmalarını analiz eder.	2	0	2	0

Sözel (İNG)	Soru	Doğru	Yanlış	Boş	Net	Başarı
	10	7	2	1	6,33	% 63
Cevap Anahtarı	A	CADDCCBDBA				
Cevaplarınız		CADDCCaCDB				

İngilizce	S	D	Y	B%
Students will be able to understand short and simple invitation letters, cards and e-mails.	2	2	0	100
Students will be able to guess the meaning of unknown words from the text.	2	2	0	100
Students will be able to talk about regular activities of teenagers.	1	1	0	100
Students will be able to understand the overall meaning of short texts about a process.	1	1	0	100
Students will be able to give a simple description about a process.	1	0	1	0
Students will be able to understand short and simple texts about regular activities of teenagers.	1	0	1	0
Students will be able to express what they prefer, like and dislike.	1	1	0	100
Students will be able to interact with reasonable ease in structured situations and short conversations involving accer	1	0	0	0

Sayısal (FEN)	Soru	Doğru	Yanlış	Boş	Net	Başarı
	20	16	3	1	15,00	% 75
Cevap Anahtarı	A	ABCCBCADBADADADDCBCE				
Cevaplarınız		ABCCBaAD AbADADDCBCE				

Fen	S	D	Y	B%
Mevsimlerin oluşumuna yönelik tahminlerde bulunur.	3	3	0	100
Sıvı basıncını etkileyen değişkenleri tahmin eder ve tahminlerini test eder.	3	3	0	100
DNA'nın yapısını model üzerinde gösterir.	2	2	0	100
Tek karakter çaprazlamaları ile ilgili problemler çözerek sonuçları hakkında yorum yapar.	2	1	1	50
İklim biliminin (klimatoloji) bir bilim dalı olduğunu ve bu alanda çalışan uzmanlara iklim bilimci (klimatolog) adı verildi	1	1	0	100
Katı basıncını etkileyen değişkenleri deneyerek keşfeder.	4	2	1	50
Mutasyonla modifikasyon arasındaki farkları ile ilgili çıkarımlarda bulunur.	1	0	1	0
Akraba evliliklerinin genetik sonuçlarını tartışır.	1	1	0	100
İklim ve hava olayları arasındaki farkı açıklar.	1	1	0	100
Genetik mühendisliğini ve biyoteknolojiji ilişkilendirir.	1	1	0	100
Orneklerden yola çıkarak modifikasyonu açıklar.	1	1	0	100

## 8.SINIF SON VİRAJ 2.DENEME



415,505

% 9,05

MANİSA / ŞEHZADELER  
ÖZEL KEP ÇINAR KİŞİSEL GELİŞİM KURSU

3D - 0  
MELİS GENÇERLER

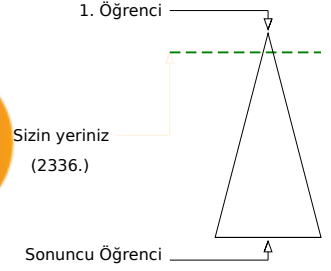
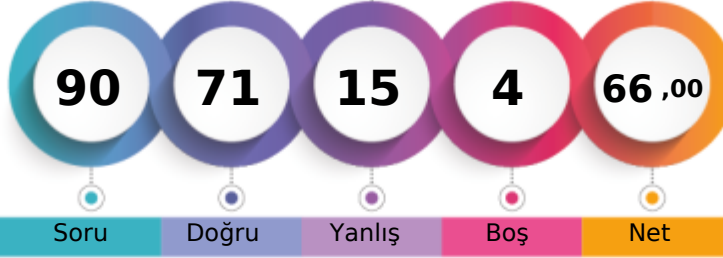

Öğrenci Sıra No	Şube	Kurum	İlçe	İl	Genel
1		46	52	176	2336 % 9,05
Sınava Katılan Öğrenci Sayısı	14	203	225	797	25822

Sözel (TÜR)	Soru	Doğru	Yanlış	Boş	Net	Başarı
	20	19	1	0	18,67	% 93
Cevap Anahtarı	A	BDBACDDBCADDBABADCACC				
Cevaplarınız		BDBACDDBCdbBABADCACC				

Türkçe	S	D	Y	B%
Bağlamdan yararlanarak bilmediği kelime ve kelime gruplarının anlamını tahmin eder.	3	3	0	100
Metinde önemli noktaların vurgulanış biçimlerini kavrar.	1	1	0	100
Filiimsilerin cümledeki işlevlerini kavrar.	1	1	0	100
Metindeki söz sanatlarını tespit eder.	1	1	0	100
Noktalama işaretlerine dikkat ederek sesli ve sessiz okur.	1	1	0	100
Yazdıklarını düzenler.	1	1	0	100
Cümlenin öğelerini ayırır eder.	1	1	0	100
Görsellerle ilgili soruları cevaplar.	1	1	0	100
Grafik, tablo ve çizelgeyle sunulan bilgileri yorumlar.	2	2	0	100
Metinle ilgili sorular sorar.	1	0	1	0
Metin türlerini ayırır eder.	1	1	0	100
Metinde ele alınan sorunlara farklı çözümler üretir.	1	1	0	100
Metindeki yardımcı fikirleri belirler.	1	1	0	100
Metindeki iş ve işlem basamaklarını kavrar.	1	1	0	100
Okudukları ile ilgili çıkarımlarda bulunur.	1	1	0	100
Deyim, atasözü ve özdeyişlerin metne katkısını belirler.	1	1	0	100
Metnin içeriğini yorumlar.	1	1	0	100

Sözel (DİN)	Soru	Doğru	Yanlış	Boş	Net	Başarı
	10	9	1	0	8,67	% 87
Cevap Anahtarı	A	CDABDBCBCA				
Cevaplarınız		CDABDBCBCaA				

Din K.ve A.B.	S	D	Y	B%
Kader ve kaza inancını ayet ve hadislerle açıklar.	3	2	1	67
Ayet el-Kürsî'yi okur, anlamını söyler.	1	1	0	100
Hz. Musa'nın (a.s.) hayatını ana hatlarıyla tanıtır.	1	1	0	100
Zekât ve sadaka ibadetini ayet ve hadislerle açıklar.	2	2	0	100
Kaza ve kader ile ilgili kavramları analiz eder.	1	1	0	100
İslam'ın paylaşma ve yardımlaşmaya verdiği önemi ayet ve hadisler ışığında yorumlar.	2	2	0	100

Sayısal (MAT)	Soru	Doğru	Yanlış	Boş	Net	Başarı
	20	9	7	4	6,67	% 33
Cevap Anahtarı	A	DBDACDCADBDCBACBDABC				
Cevaplarınız		DBD db ADcbC Abac BC				

Matematik	S	D	Y	B%
Üslü ifadelerle ilgili temel kuralları anlar, birbirine denk ifadeler oluşturur.	3	2	0	67
Ondalık ifadelerin kareköklerini belirler.	2	2	0	100
Kareköklü ifadelerde çarpma ve bölme işlemlerini yapar.	1	1	0	100
İki doğal sayının en büyük ortak bölenini (EBOB) ve en küçük ortak katını (EKOK) hesaplar, ilgili problemleri çözer.	3	0	3	0
Kareköklü bir ifade ile çarpıldığında, sonucu bir doğal sayı yapan çarpanlara örnek verir.	2	0	2	0
Tam kare olmayan kareköklü bir sayının hangi iki doğal sayı arasında olduğunu belirler.	2	0	1	0
Çok büyük ve çok küçük sayıların bilimsel gösterimle ifade eder ve karşılaştırır.	2	1	1	50
Verilen iki doğal sayının aralarında asal olup olmadığını belirler.	1	1	0	100
Kareköklü ifadelerde toplama ve çıkarma işlemlerini yapar.	1	0	0	0
Tam sayıların, tam sayı kuvvetlerini hesaplar.	1	1	0	100
Kareköklü bir ifadenin kök b şeklinde yazılır ve a kök b şeklindeki ifadede katsayıyı kök içine alır.	1	0	0	0
Verilen pozitif tam sayıların pozitif tam sayı çarpanlarını bulur, pozitif tam sayıların pozitif tam sayı çarpanlarını üslü if	1	1	0	100

Sözel (TAR)	Soru	Doğru	Yanlış	Boş	Net	Başarı
	10	8	2	0	7,33	% 73
Cevap Anahtarı	A	BDBCBCAADD				
Cevaplarınız		BDBCBCAAbb				

Tarih	S	D	Y	B%
Avrupa'daki gelişmelerin yansımaları bağlamında Osmanlı Devleti'nin yirminci yüzyılın başlarındaki siyasi ve sosyal dt	1	1	0	100
Mustafa Kemal'in çocukluk ve öğrenim hayatından hareketle onun kişilik özelliklerinin oluşumu hakkında çıkarımlarda	1	1	0	100
Birinci Dünya Savaşı'nın sebeplerini ve savaşın başlamasına yol açan gelişmeleri kavrar.	1	1	0	100
Birinci Dünya Savaşı'nda Osmanlı Devleti'nin durumu hakkında çıkarımlarda bulunur.	3	3	0	100
Gençlik döneminde Mustafa Kemal'in fikir hayatını etkileyen önemli kişileri ve olayları kavrar.	1	1	0	100
Kuvâ-yı Milliye'nin oluşum sürecini ve sonrasında meydana gelen gelişmeleri kavrar.	1	1	0	100
Millî Mücadele'nin hazırlık döneminde Mustafa Kemal'in yaptığı çalışmalarını analiz eder.	2	0	2	0

Sözel (İNG)	Soru	Doğru	Yanlış	Boş	Net	Başarı
	10	8	2	0	7,33	% 73
Cevap Anahtarı	A	CADDCCBDBA				
Cevaplarınız		aADDCCBcBA				

İngilizce	S	D	Y	B%
Students will be able to understand short and simple invitation letters, cards and e-mails.	2	1	1	50
Students will be able to guess the meaning of unknown words from the text.	2	2	0	100
Students will be able to talk about regular activities of teenagers.	1	1	0	100
Students will be able to understand the overall meaning of short texts about a process.	1	1	0	100
Students will be able to give a simple description about a process.	1	1	0	100
Students will be able to understand short and simple texts about regular activities of teenagers.	1	1	0	100
Students will be able to express what they prefer, like and dislike.	1	0	1	0
Students will be able to interact with reasonable ease in structured situations and short conversations involving accep	1	1	0	100

Sayısal (FEN)	Soru	Doğru	Yanlış	Boş	Net	Başarı
	20	18	2	0	17,33	% 87
Cevap Anahtarı	A	ABCCBCADBADADADCBBCB				
Cevaplarınız		ABCCBCADBADADADCBBCc				

Fen	S	D	Y	B%
Mevsimlerin oluşumuna yönelik tahminlerde bulunur.	3	3	0	100
Sıvı basıncını etkileyen değişkenleri tahmin eder ve tahminlerini test eder.	3	2	1	67
DNA'nın yapısını model üzerinde gösterir.	2	2	0	100
Tek karakter çaprazlamaları ile ilgili problemler çözerek sonuçları hakkında yorum yapar.	2	2	0	100
İklim biliminin (klimatoloji) bir bilim dalı olduğunu ve bu alanda çalışan uzmanlara iklim bilimci (klimatolog) adı verildiği	1	1	0	100
Katı basıncını etkileyen değişkenleri deneyerek keşfeder.	4	3	1	75
Mutasyonla modifikasyon arasındaki farkları ile ilgili çıkarımlarda bulunur.	1	1	0	100
Akraba evliliklerinin genetik sonuçlarını tartışır.	1	1	0	100
İklim ve hava olayları arasındaki farkı açıklar.	1	1	0	100
Genetik mühendisliğini ve biyoteknolojiyi ilişkilendirir.	1	1	0	100
Orneklerden yola çıkarak modifikasyonu açıklar.	1	1	0	100

## 8.SINIF SON VİRAJ 2.DENEME



396,962 % 13,74

MANİSA / ŞEHZADELER  
ÖZEL KEP ÇINAR KİŞİSEL GELİŞİM KURSU

3D - 0  
MUHAMM\*TP EKTAŞ

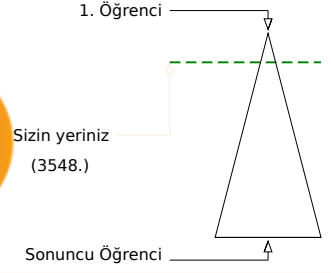
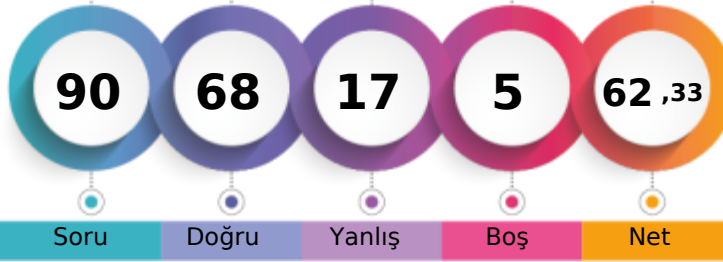

Öğrenci Sıra No	Şube	Kurum	İlçe	İl	Genel
5		69	78	254	3548
Sınava Katılan Öğrenci Sayısı	14	203	225	797	25822

Sözel (TÜR)	Soru	Doğru	Yanlış	Boş	Net	Başarı
	20	19	1	0	18,67	% 93
Cevap Anahtarı	A	BDBACDDBCADDBABADCAACC				
Cevaplarınız		BDBACDDBCADDBABADCAcA				

Türkçe	S	D	Y	B%
Bağlamdan yararlanarak bilmediği kelime ve kelime gruplarının anlamını tahmin eder.	3	3	0	100
Metinde önemli noktaların vurgulanış biçimlerini kavrar.	1	1	0	100
Filiimsilerin cümledeki işlevlerini kavrar.	1	1	0	100
Metindeki söz sanatlarını tespit eder.	1	1	0	100
Noktalama işaretlerine dikkat ederek sesli ve sessiz okur.	1	1	0	100
Yazdıklarını düzenler.	1	1	0	100
Cümlenin öğelerini ayırır eder.	1	1	0	100
Görsellerle ilgili soruları cevaplar.	1	1	0	100
Grafik, tablo ve çizelgeyle sunulan bilgileri yorumlar.	2	2	0	100
Metinle ilgili soruları sorar.	1	1	0	100
Metin türlerini ayırır eder.	1	1	0	100
Metinde ele alınan sorunlara farklı çözümler üretir.	1	1	0	100
Metindeki yardımcı fikirleri belirler.	1	1	0	100
Metindeki iş ve işlem basamaklarını kavrar.	1	1	0	100
Okudukları ile ilgili çıkarımlarda bulunur.	1	1	0	100
Deyim, atasöz ve özdeyişlerin metne katkısını belirler.	1	1	0	100
Metnin içeriğini yorumlar.	1	0	1	0

Sözel (DİN)	Soru	Doğru	Yanlış	Boş	Net	Başarı
	10	9	1	0	8,67	% 87
Cevap Anahtarı	A	CDABDBCBCA				
Cevaplarınız		CDABDBCdCA				

Din K.ve A.B.	S	D	Y	B%
Kader ve kaza inancını ayet ve hadislerle açıklar.	3	3	0	100
Ayet el-Kürsî'yi okur, anlamını söyler.	1	1	0	100
Hz. Musa'nın (a.s.) hayatını ana hatlarıyla tanıtır.	1	1	0	100
Zekât ve sadaka ibadetini ayet ve hadislerle açıklar.	2	2	0	100
Kaza ve kader ile ilgili kavramları analiz eder.	1	1	0	100
İslam'ın paylaşma ve yardımlaşmaya verdiği önemi ayet ve hadisler ışığında yorumlar.	2	1	1	50

Sayısal (MAT)	Soru	Doğru	Yanlış	Boş	Net	Başarı
	20	8	7	5	5,67	% 28
Cevap Anahtarı	A	DBDACDCADDBDCBACBDABC				
Cevaplarınız		DB CcdADBbC A ab dd				

Matematik	S	D	Y	B%
Üslü ifadelerle ilgili temel kuralları anlar, birbirine denk ifadeler oluşturur.	3	2	0	67
Ondalık ifadelerin kareköklerini belirler.	2	1	1	50
Kareköklü ifadelerde çarpma ve bölme işlemlerini yapar.	1	0	0	0
İki doğal sayının en büyük ortak bölenini (EBOB) ve en küçük ortak katını (EKOK) hesaplar, ilgili problemleri çözer.	3	1	1	33
Kareköklü bir ifade ile çarpıldığında, sonucu bir doğal sayı yapan çarpanlara örnek verir.	2	1	1	50
Tam kare olmayan kareköklü bir sayının hangi iki doğal sayı arasında olduğunu belirler.	2	0	2	0
Çok büyük ve çok küçük sayıları bilimsel gösterimle ifade eder ve karşılaştırır.	2	1	1	50
Verilen iki doğal sayının aralarında asal olup olmadığını belirler.	1	1	0	100
Kareköklü ifadelerde toplama ve çıkarma işlemlerini yapar.	1	0	0	0
Tam sayıların, tam sayı kuvvetlerini hesaplar.	1	1	0	100
Kareköklü bir ifadenin kök b şeklinde yazılır ve a kök b şeklindeki ifadede katsayı kök içine alır.	1	0	0	0
Verilen pozitif tam sayıların pozitif tam sayı çarpanlarını bulur, pozitif tam sayıların pozitif tam sayı çarpanlarını üslü if	1	0	1	0

Sözel (TAR)	Soru	Doğru	Yanlış	Boş	Net	Başarı
	10	9	1	0	8,67	% 87
Cevap Anahtarı	A	BDBCBCAADD				
Cevaplarınız		BDBCBCAADDb				

Tarih	S	D	Y	B%
Avrupa'daki gelişmelerin yansımaları bağlamında Osmanlı Devleti'nin yirminci yüzyılın başlarındaki siyasi ve sosyal d	1	1	0	100
Mustafa Kemal'in çocukluk ve öğrenim hayatından hareketle onun kişilik özelliklerinin oluşumu hakkında çıkarımlarda	1	1	0	100
Birinci Dünya Savaşı'nın sebeplerini ve savaşın başlamasına yol açan gelişmeleri kavrar.	1	1	0	100
Birinci Dünya Savaşı'nda Osmanlı Devleti'nin durumu hakkında çıkarımlarda bulunur.	3	3	0	100
Gençlik döneminde Mustafa Kemal'in fikir hayatını etkileyen önemli kişileri ve olayları kavrar.	1	1	0	100
Kuvâ-yı Milliye'nin oluşum sürecini ve sonrasında meydana gelen gelişmeleri kavrar.	1	1	0	100
Millî Mücadele'nin hazırlık döneminde Mustafa Kemal'in yaptığı çalışmalarını analiz eder.	2	1	1	50

Sözel (İNG)	Soru	Doğru	Yanlış	Boş	Net	Başarı
	10	8	2	0	7,33	% 73
Cevap Anahtarı	A	CADDCCBDBA				
Cevaplarınız		CADDCbBcBA				

İngilizce	S	D	Y	B%
Students will be able to understand short and simple invitation letters, cards and e-mails.	2	2	0	100
Students will be able to guess the meaning of unknown words from the text.	2	2	0	100
Students will be able to talk about regular activities of teenagers.	1	1	0	100
Students will be able to understand the overall meaning of short texts about a process.	1	1	0	100
Students will be able to give a simple description about a process.	1	0	1	0
Students will be able to understand short and simple texts about regular activities of teenagers.	1	1	0	100
Students will be able to express what they prefer, like and dislike.	1	0	1	0
Students will be able to interact with reasonable ease in structured situations and short conversations involving accer	1	1	0	100

Sayısal (FEN)	Soru	Doğru	Yanlış	Boş	Net	Başarı
	20	15	5	0	13,33	% 67
Cevap Anahtarı	A	ABCCBCADBADADADCBBCB				
Cevaplarınız		dBCCBCADBbDADAaCbBcCd				

Fen	S	D	Y	B%
Mevsimlerin oluşumuna yönelik tahminlerde bulunur.	3	2	1	67
Sıvı basıncını etkileyen değişkenleri tahmin eder ve tahminlerini test eder.	3	2	1	67
DNA'nın yapısını model üzerinde gösterir.	2	1	1	50
Tek karakter çaprazlamaları ile ilgili problemler çözerek sonuçları hakkında yorum yapar.	2	2	0	100
İklim biliminin (klimatoloji) bir bilim dalı olduğunu ve bu alanda çalışan uzmanlara iklim bilimci (klimatolog) adı verildi	1	1	0	100
Katı basıncını etkileyen değişkenleri deneyerek keşfeder.	4	2	2	50
Mutasyonla modifikasyon arasındaki farklar ile ilgili çıkarımda bulunur.	1	1	0	100
Akraba evliliklerinin genetik sonuçlarını tartışır.	1	1	0	100
İklim ve hava olayları arasındaki farkı açıklar.	1	1	0	100
Genetik mühendisliğini ve biyoteknolojiyi ilişkilendirir.	1	1	0	100
Orneklerden yola çıkarak modifikasyonu açıklar.	1	1	0	100

## 8.SINIF SON VİRAJ 2.DENEME

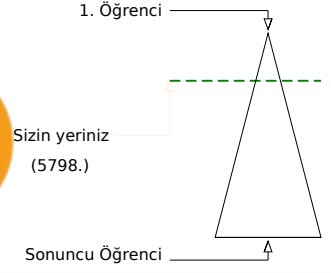
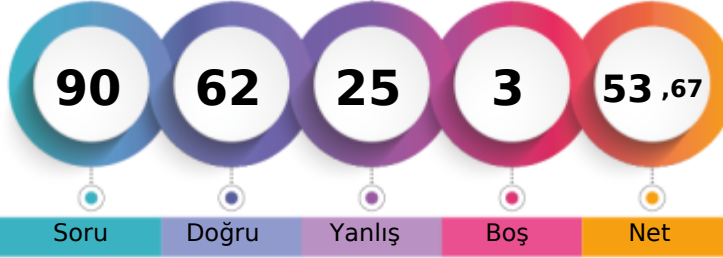

366,839 % 22,45

MANİSA / ŞEHZADELER  
ÖZEL KEP ÇINAR KİŞİSEL GELİŞİM KURSU3D - 0  
TUANA ECRİN TAŞCI

Öğrenci Sıra No	Şube	Kurum	İlçe	İl	Genel	%
12		109	120	366	5798	22,45
Sınava Katılan Öğrenci Sayısı	14	203	225	797	25822	

Sözel (TÜR)	Soru	Doğru	Yanlış	Boş	Net	Başarı
	20	16	4	0	14,67	% 73
Cevap Anahtarı	B	CCBDBACBDCADBABADCA				
Cevaplarınız		CCBaBAaBDCADBACdDCA				

Türkçe	S	D	Y	B%
Bağlamdan yararlanarak bilmediği kelime ve kelime gruplarının anlamını tahmin eder.	3	2	1	67
Metinde önemli noktaların vurgulanış biçimlerini kavrar.	1	0	1	0
Filiimsilerin cümledeki işlevlerini kavrar.	1	1	0	100
Metindeki söz sanatlarını tespit eder.	1	1	0	100
Noktalamaya işaretlerini dikkat ederek sesli ve sessiz okur.	1	0	1	0
Yazdıklarını düzenler.	1	1	0	100
Cümlenin öğelerini ayırır eder.	1	1	0	100
Görsellerle ilgili soruları cevaplar.	1	1	0	100
Grafik, tablo ve çizelgeyle sunulan bilgileri yorumlar.	2	2	0	100
Metinle ilgili soruları sorar.	1	1	0	100
Metin türlerini ayırır eder.	1	1	0	100
Metinde ele alınan sorunlara farklı çözümler üretir.	1	1	0	100
Metindeki yardımcı fikirleri belirler.	1	0	1	0
Metindeki iş ve işlem basamaklarını kavrar.	1	1	0	100
Okudukları ile ilgili çıkarımlarda bulunur.	1	1	0	100
Deyim, atasöz ve özdeyişlerin metne katkısını belirler.	1	1	0	100
Metnin içeriğini yorumlar.	1	1	0	100

Sözel (DİN)	Soru	Doğru	Yanlış	Boş	Net	Başarı
	10	9	1	0	8,67	% 87
Cevap Anahtarı	B	CBCDADBAC				
Cevaplarınız		CBCDADBACc				

Din K.ve A.B.	S	D	Y	B%
Kader ve kaza inancını ayet ve hadislerle açıklar.	3	3	0	100
Ayet el-Kürsî'yi okur, anlamını söyler.	1	1	0	100
Hz. Musa'nın (a.s.) hayatını ana hatlarıyla tanıtır.	1	1	0	100
Zekât ve sadaka ibadetini ayet ve hadislerle açıklar.	2	2	0	100
Kaza ve kader ile ilgili kavramları analiz eder.	1	1	0	100
İslam'ın paylaşma ve yardımlaşmaya verdiği önemi ayet ve hadisler ışığında yorumlar.	2	1	1	50

Sayısal (MAT)	Soru	Doğru	Yanlış	Boş	Net	Başarı
	20	7	10	3	3,67	% 18
Cevap Anahtarı	B	ABCDBDACBDBADBDCBACC				
Cevaplarınız		bcCDBDAbca BDacdad				

Matematik	S	D	Y	B%
Üslü ifadelerle ilgili temel kuralları anlar, birbirine denk ifadeler oluşturur.	3	2	0	67
Ondalık ifadelerin kareköklerini belirler.	2	2	0	100
Kareköklü ifadelerde çarpma ve bölme işlemlerini yapar.	1	1	0	100
İki doğal sayının en büyük ortak bölenini (EBOB) ve en küçük ortak katını (EKOK) hesaplar, ilgili problemleri çözer.	3	0	2	0
Kareköklü bir ifade ile çarpıldığında, sonucu bir doğal sayı yapan çarpanlara örnek verir.	2	1	1	50
Tam kare olmayan kareköklü bir sayının hangi iki doğal sayı arasında olduğunu belirler.	2	1	1	50
Çok büyük ve çok küçük sayıları bilimsel gösterimle ifade eder ve karşılaştırır.	2	0	1	0
Verilen iki doğal sayının aralarında asal olup olmadığını belirler.	1	0	1	0
Kareköklü ifadelerde toplama ve çıkarma işlemlerini yapar.	1	0	1	0
Tam sayıların, tam sayı kuvvetlerini hesaplar.	1	0	1	0
Kareköklü bir ifadenin kök b şeklinde yazılır ve a kök b şeklindeki ifadede katsayı kök içine alır.	1	0	1	0
Verilen pozitif tam sayıların pozitif tam sayı çarpanlarını bulur, pozitif tam sayıların pozitif tam sayı çarpanlarını üslü if	1	0	1	0

Sözel (TAR)	Soru	Doğru	Yanlış	Boş	Net	Başarı
	10	8	2	0	7,33	% 73
Cevap Anahtarı	B	DDBDBCBCAA				
Cevaplarınız		bDaDBCBCAA				

Tarih	S	D	Y	B%
Avrupa'daki gelişmelerin yansımaları bağlamında Osmanlı Devleti'nin yirminci yüzyılın başlarındaki siyasi ve sosyal d	1	0	1	0
Mustafa Kemal'in çocukluk ve öğrenim hayatından hareketle onun kişilik özelliklerinin oluşumu hakkında çıkarımlarda	1	1	0	100
Birinci Dünya Savaşı'nın sebeplerini ve savaşın başlamasına yol açan gelişmeleri kavrar.	1	1	0	100
Birinci Dünya Savaşı'nda Osmanlı Devleti'nin durumu hakkında çıkarımlarda bulunur.	3	3	0	100
Gençlik döneminde Mustafa Kemal'in fikir hayatını etkileyen önemli kişileri ve olayları kavrar.	1	1	0	100
Kuvâ-yı Milliye'nin oluşum sürecini ve sonrasında meydana gelen gelişmeleri kavrar.	1	1	0	100
Millî Mücadele'nin hazırlık döneminde Mustafa Kemal'in yaptığı çalışmalarını analiz eder.	2	1	1	50

Sözel (İNG)	Soru	Doğru	Yanlış	Boş	Net	Başarı
	10	7	3	0	6,00	% 60
Cevap Anahtarı	B	DBACADCBCD				
Cevaplarınız		DBdCADaBaC				

İngilizce	S	D	Y	B%
Students will be able to understand short and simple invitation letters, cards and e-mails.	2	2	0	100
Students will be able to guess the meaning of unknown words from the text.	2	2	0	100
Students will be able to talk about regular activities of teenagers.	1	0	1	0
Students will be able to understand the overall meaning of short texts about a process.	1	1	0	100
Students will be able to give a simple description about a process.	1	0	1	0
Students will be able to understand short and simple texts about regular activities of teenagers.	1	1	0	100
Students will be able to express what they prefer, like and dislike.	1	1	0	100
Students will be able to interact with reasonable ease in structured situations and short conversations involving accer	1	0	1	0

Sayısal (FEN)	Soru	Doğru	Yanlış	Boş	Net	Başarı
	20	15	5	0	13,33	% 67
Cevap Anahtarı	B	BCBABCBCADBADDCDAD				
Cevaplarınız		BCcABCBCBAdcAbADCCAD				

Fen	S	D	Y	B%
Mevsimlerin oluşumuna yönelik tahminlerde bulunur.	3	3	0	100
Sıvı basıncını etkileyen değişkenleri tahmin eder ve tahminlerini test eder.	3	2	1	67
DNA'nın yapısını model üzerinde gösterir.	2	2	0	100
Tek karakter çaprazlamaları ile ilgili problemler çözerek sonuçları hakkında yorum yapar.	2	1	1	50
İklim biliminin (klimatoloji) bir bilim dalı olduğunu ve bu alanda çalışan uzmanlara iklim bilimci (klimatolog) adı verildi	1	1	0	100
Katı basıncını etkileyen değişkenleri deneyerek keşfeder.	4	2	2	50
Mutasyonla modifikasyon arasındaki farklar ile ilgili çıkarımlarda bulunur.	1	0	1	0
Akraba evliliklerinin genetik sonuçlarını tartışır.	1	1	0	100
İklim ve hava olayları arasındaki farkı açıklar.	1	1	0	100
Genetik mühendisliğini ve biyoteknolojiyi ilişkilendirir.	1	1	0	100
Orneklerden yola çıkarak modifikasyonu açıklar.	1	1	0	100

## 8.SINIF SON VİRAJ 2.DENEME



378,783 % 18,87

MANİSA / ŞEHZADELER  
ÖZEL KEP ÇINAR KİŞİSEL GELİŞİM KURSU

3D - 0  
YAĞMUR GÖRÜR

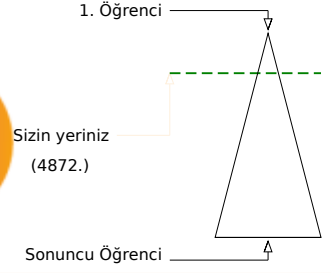
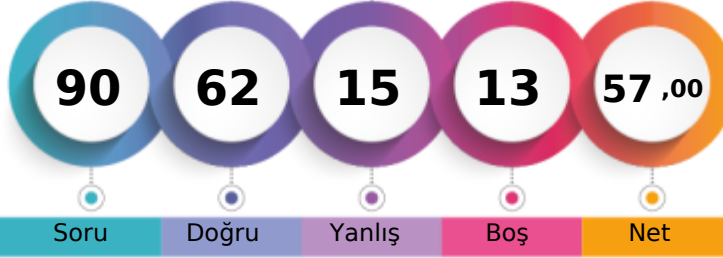

	Şube	Kurum	İlçe	İl	Genel
Öğrenci Sıra No	10	95	104	320	4872 % 18,87
Sınava Katılan Öğrenci Sayısı	14	203	225	797	25822

	Soru	Doğru	Yanlış	Boş	Net	Başarı
<b>Sözel (TÜR)</b>	20	14	5	1	12,33	% 62
Cevap Anahtarı	A	BDBACDDBCADDBABADCAACC				
Cevaplarınız		BcBAC BCDbDdABdDCAdC				

Türkçe	S	D	Y	B%
Bağlamdan yararlanarak bilmediği kelime ve kelime gruplarının anlamını tahmin eder.	3	1	2	33
Metinde önemli noktaların vurgulanış biçimlerini kavrar.	1	0	1	0
Filiimsilerin cümledeki işlevlerini kavrar.	1	1	0	100
Metindeki söz sanatlarını tespit eder.	1	1	0	100
Noktalama işaretlerine dikkat ederek sesli ve sessiz okur.	1	1	0	100
Yazdıklarını düzenler.	1	0	0	0
Cümlenin öğelerini ayırır eder.	1	1	0	100
Görsellerle ilgili soruları cevaplar.	1	1	0	100
Grafik, tablo ve çizelgeyle sunulan bilgileri yorumlar.	2	2	0	100
Metinle ilgili sorular sorar.	1	0	1	0
Metin türlerini ayırır eder.	1	1	0	100
Metinde ele alınan sorunlara farklı çözümler üretir.	1	1	0	100
Metindeki yardımcı fikirleri belirler.	1	1	0	100
Metindeki iş ve işlem basamaklarını kavrar.	1	1	0	100
Okudukları ile ilgili çıkarımlarda bulunur.	1	1	0	100
Deyim, atasözü ve özdeyişlerin metne katkısını belirler.	1	0	1	0
Metnin içeriğini yorumlar.	1	1	0	100

	Soru	Doğru	Yanlış	Boş	Net	Başarı
<b>Sözel (DİN)</b>	10	8	1	1	7,67	% 77
Cevap Anahtarı	A	CDABDBCBCA				
Cevaplarınız		CDABDBCBC c				

Din K.ve A.B.	S	D	Y	B%
Kader ve kaza inancını ayet ve hadislerle açıklar.	3	2	0	67
Ayet el-Kürsî'yi okur, anlamını söyler.	1	1	0	100
Hz. Musa'nın (a.s.) hayatını ana hatlarıyla tanıtır.	1	1	0	100
Zekât ve sadaka ibadetini ayet ve hadislerle açıklar.	2	2	0	100
Kaza ve kader ile ilgili kavramları analiz eder.	1	1	0	100
İslam'ın paylaşma ve yardımlaşmaya verdiği önemi ayet ve hadisler ışığında yorumlar.	2	1	1	50

	Soru	Doğru	Yanlış	Boş	Net	Başarı
<b>Sayısal (MAT)</b>	20	8	4	8	6,67	% 33
Cevap Anahtarı	A	DBDACDCADBDCBACBDABC				
Cevaplarınız		Ba ba ADBDC Bc B				

Matematik	S	D	Y	B%
Üslü ifadelerle ilgili temel kuralları anlar, birbirine denk ifadeler oluşturur.	3	1	0	33
Ondalık ifadelerin kareköklerini belirler.	2	1	0	50
Kareköklü ifadelerde çarpma ve bölme işlemlerini yapar.	1	0	1	0
İki doğal sayının en büyük ortak bölenini (EBOB) ve en küçük ortak katını (EKOK) hesaplar, ilgili problemleri çözer.	3	0	2	0
Kareköklü bir ifade ile çarpıldığında, sonucu bir doğal sayı yapan çarpanlara örnek verir.	2	1	1	50
Tam kare olmayan kareköklü bir sayının hangi iki doğal sayı arasında olduğunu belirler.	2	1	0	50
Çok büyük ve çok küçük sayıları bilimsel gösterimle ifade eder ve karşılaştırır.	2	2	0	100
Verilen iki doğal sayının aralarında asal olup olmadığını belirler.	1	1	0	100
Kareköklü ifadelerde toplama ve çıkarma işlemlerini yapar.	1	0	0	0
Tam sayıların, tam sayı kuvvetlerini hesaplar.	1	0	0	0
Kareköklü bir ifadenin kök b şeklinde yazılır ve a kök b şeklindeki ifadede katsayıyı kök içine alır.	1	0	0	0
Verilen pozitif tam sayıların pozitif tam sayı çarpanlarını bulur, pozitif tam sayıların pozitif tam sayı çarpanlarını üslü if	1	1	0	100

	Soru	Doğru	Yanlış	Boş	Net	Başarı
<b>Sözel (TAR)</b>	10	6	4	0	4,67	% 47
Cevap Anahtarı	A	BDBBCBAADD				
Cevaplarınız		BbBCbDAAcB				

Tarih	S	D	Y	B%
Avrupa'daki gelişmelerin yansımaları bağlamında Osmanlı Devleti'nin yirminci yüzyılın başlarındaki siyasi ve sosyal durumu	1	1	0	100
Mustafa Kemal'in çocukluk ve öğrenim hayatından hareketle onun kişilik özelliklerinin oluşumu hakkında çıkarımlarda bulunur.	1	0	1	0
Birinci Dünya Savaşı'nın sebeplerini ve savaşın başlamasına yol açan gelişmeleri kavrar.	1	1	0	100
Birinci Dünya Savaşı'nda Osmanlı Devleti'nin durumu hakkında çıkarımlarda bulunur.	3	2	1	67
Gençlik döneminde Mustafa Kemal'in fikir hayatını etkileyen önemli kişileri ve olayları kavrar.	1	1	0	100
Kuvâ-yı Milliye'nin oluşum sürecini ve sonrasında meydana gelen gelişmeleri kavrar.	1	1	0	100
Millî Mücadele'nin hazırlık döneminde Mustafa Kemal'in yaptığı çalışmalarını analiz eder.	2	0	2	0

	Soru	Doğru	Yanlış	Boş	Net	Başarı
<b>Sözel (İNG)</b>	10	10	0	0	10,00	% 100
Cevap Anahtarı	A	CADDCCBDBA				
Cevaplarınız		CADDCCBDBA				

İngilizce	S	D	Y	B%
Students will be able to understand short and simple invitation letters, cards and e-mails.	2	2	0	100
Students will be able to guess the meaning of unknown words from the text.	2	2	0	100
Students will be able to talk about regular activities of teenagers.	1	1	0	100
Students will be able to understand the overall meaning of short texts about a process.	1	1	0	100
Students will be able to give a simple description about a process.	1	1	0	100
Students will be able to understand short and simple texts about regular activities of teenagers.	1	1	0	100
Students will be able to express what they prefer, like and dislike.	1	1	0	100
Students will be able to interact with reasonable ease in structured situations and short conversations involving acceptance	1	1	0	100

	Soru	Doğru	Yanlış	Boş	Net	Başarı
<b>Sayısal (FEN)</b>	20	16	1	3	15,67	% 78
Cevap Anahtarı	A	ABCCBCADBADADADCBBCB				
Cevaplarınız		ABCCBCAD ADA ADC BCa				

Fen	S	D	Y	B%
Mevsimlerin oluşumuna yönelik tahminlerde bulunur.	3	3	0	100
Sıvı basıncını etkileyen değişkenleri tahmin eder ve tahminlerini test eder.	3	2	0	67
DNA'nın yapısını model üzerinde gösterir.	2	2	0	100
Tek karakter çaprazlamaları ile ilgili problemler çözerek sonuçları hakkında yorum yapar.	2	2	0	100
İklim biliminin (klimatoloji) bir bilim dalı olduğunu ve bu alanda çalışan uzmanlara iklim bilimci (klimatolog) adı verildiğini açıklar.	1	1	0	100
Katı basıncını etkileyen değişkenleri deneyerek keşfeder.	4	2	1	50
Mutasyonla modifikasyon arasındaki farkları ile ilgili çıkarımlarda bulunur.	1	1	0	100
Akraba evliliklerinin genetik sonuçlarını tartışır.	1	1	0	100
İklim ve hava olayları arasındaki farkları açıklar.	1	0	0	0
Genetik mühendisliğini ve biyoteknolojisi ilişkilendirir.	1	1	0	100
Orneklerden yola çıkarak modifikasyonu açıklar.	1	1	0	100

# 8.SINIF SON VİRAJ 2.DENEME



384,498 % 17,26

MANİSA / ŞEHZADELER  
ÖZEL KEP ÇINAR KİŞİSEL GELİŞİM KURSU

3D - 0  
YAVUZ BAŞER

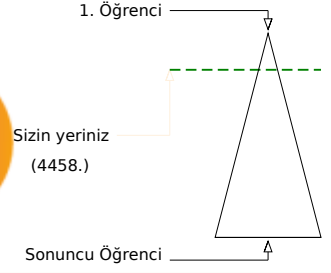
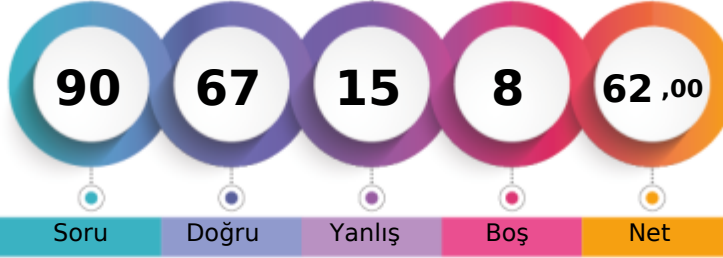

	Şube	Kurum	İlçe	İl	Genel
Öğrenci Sıra No	9	91	100	310	4458 % 17,26
Sınava Katılan Öğrenci Sayısı	14	203	225	797	25822

	Soru	Doğru	Yanlış	Boş	Net	Başarı
<b>Sözel (TÜR)</b>	20	16	4	0	14,67	% 73
Cevap Anahtarı	A	BDBACDBCADDBABADCACC				
Cevaplarınız		BDBdaBDCDAaBABdDCACC				

Türkçe	S	D	Y	B%
Bağlamdan yararlanarak bilmediği kelime ve kelime gruplarının anlamını tahmin eder.	3	2	1	67
Metinde önemli noktaların vurgulanış biçimlerini kavrar.	1	1	0	100
Filiimsilerin cümledeki işlevlerini kavrar.	1	1	0	100
Metindeki söz sanatlarını tespit eder.	1	0	1	0
Noktalama işaretlerine dikkat ederek sesli ve sessiz okur.	1	0	1	0
Yazdıklarını düzenler.	1	1	0	100
Cümlenin öğelerini ayırır eder.	1	1	0	100
Görsellerle ilgili soruları cevaplar.	1	1	0	100
Grafik, tablo ve çizelgeyle sunulan bilgileri yorumlar.	2	2	0	100
Metinle ilgili soruları sorar.	1	1	0	100
Metin türlerini ayırır eder.	1	0	1	0
Metinde ele alınan sorunlara farklı çözümler üretir.	1	1	0	100
Metindeki yardımcı fikirleri belirler.	1	1	0	100
Metindeki iş ve işlem basamaklarını kavrar.	1	1	0	100
Okudukları ile ilgili çıkarımlarda bulunur.	1	1	0	100
Deyim, atasözü ve özdeyişlerin metne katkısını belirler.	1	1	0	100
Metnin içeriğini yorumlar.	1	1	0	100

	Soru	Doğru	Yanlış	Boş	Net	Başarı
<b>Sözel (DİN)</b>	10	10	0	0	10,00	% 100
Cevap Anahtarı	A	CDABDBCBCA				
Cevaplarınız		CDABDBCBCA				

Din K.ve A.B.	S	D	Y	B%
Kader ve kaza inancını ayet ve hadislerle açıklar.	3	3	0	100
Ayet el-Kürsî'yi okur, anlamını söyler.	1	1	0	100
Hz. Musa'nın (a.s.) hayatını ana hatlarıyla tanıtır.	1	1	0	100
Zekât ve sadaka ibadetini ayet ve hadislerle açıklar.	2	2	0	100
Kaza ve kader ile ilgili kavramları analiz eder.	1	1	0	100
İslam'ın paylaşma ve yardımlaşmaya verdiği önemi ayet ve hadisler ışığında yorumlar.	2	2	0	100

	Soru	Doğru	Yanlış	Boş	Net	Başarı
<b>Sayısal (MAT)</b>	20	6	7	7	3,67	% 18
Cevap Anahtarı	A	DBDACDCADBDCBACBDABC				
Cevaplarınız		bdADBDCa accBd				

Matematik	S	D	Y	B%
Üslü ifadelerle ilgili temel kuralları anlar, birbirine denk ifadeler oluşturur.	3	1	0	33
Ondalık ifadelerin kareköklerini belirler.	2	0	1	0
Kareköklü ifadelerde çarpma ve bölme işlemlerini yapar.	1	0	0	0
İki doğal sayının en büyük ortak bölenini (EBOB) ve en küçük ortak katını (EKOK) hesaplar, ilgili problemleri çözer.	3	0	1	0
Kareköklü bir ifade ile çarpıldığında, sonucu bir doğal sayı yapan çarpanlara örnek verir.	2	1	1	50
Tam kare olmayan kareköklü bir sayının hangi iki doğal sayı arasında olduğunu belirler.	2	1	1	50
Çok büyük ve çok küçük sayıları bilimsel gösterimle ifade eder ve karşılaştırır.	2	1	1	50
Verilen iki doğal sayının aralarında asal olup olmadığını belirler.	1	1	0	100
Kareköklü ifadelerde toplama ve çıkarma işlemlerini yapar.	1	0	1	0
Tam sayıların, tam sayı kuvvetlerini hesaplar.	1	0	0	0
Kareköklü bir ifadenin kök b şeklinde yazılır ve a kök b şeklindeki ifadede katsayıyı kök içine alır.	1	0	1	0
Verilen pozitif tam sayıların pozitif tam sayı çarpanlarını bulur, pozitif tam sayıların pozitif tam sayı çarpanlarını üslü if	1	1	0	100

	Soru	Doğru	Yanlış	Boş	Net	Başarı
<b>Sözel (TAR)</b>	10	9	1	0	8,67	% 87
Cevap Anahtarı	A	BDBCBCAADD				
Cevaplarınız		BDBCBCAADD				

Tarih	S	D	Y	B%
Avrupa'daki gelişmelerin yansımaları bağlamında Osmanlı Devleti'nin yirminci yüzyılın başlarındaki siyasi ve sosyal dt	1	1	0	100
Mustafa Kemal'in çocukluk ve öğrenim hayatından hareketle onun kişilik özelliklerinin oluşumu hakkında çıkarımlarda	1	1	0	100
Birinci Dünya Savaşı'nın sebeplerini ve savaşın başlamasına yol açan gelişmeleri kavrar.	1	1	0	100
Birinci Dünya Savaşı'nda Osmanlı Devleti'nin durumu hakkında çıkarımlarda bulunur.	3	2	1	67
Gençlik döneminde Mustafa Kemal'in fikir hayatını etkileyen önemli kişileri ve olayları kavrar.	1	1	0	100
Kuvâ-yı Milliye'nin oluşum sürecini ve sonrasında meydana gelen gelişmeleri kavrar.	1	1	0	100
Millî Mücadele'nin hazırlık döneminde Mustafa Kemal'in yaptığı çalışmalarını analiz eder.	2	2	0	100

	Soru	Doğru	Yanlış	Boş	Net	Başarı
<b>Sözel (İNG)</b>	10	10	0	0	10,00	% 100
Cevap Anahtarı	A	CADDCCBDBA				
Cevaplarınız		CADDCCBDBA				

İngilizce	S	D	Y	B%
Students will be able to understand short and simple invitation letters, cards and e-mails.	2	2	0	100
Students will be able to guess the meaning of unknown words from the text.	2	2	0	100
Students will be able to talk about regular activities of teenagers.	1	1	0	100
Students will be able to understand the overall meaning of short texts about a process.	1	1	0	100
Students will be able to give a simple description about a process.	1	1	0	100
Students will be able to understand short and simple texts about regular activities of teenagers.	1	1	0	100
Students will be able to express what they prefer, like and dislike.	1	1	0	100
Students will be able to interact with reasonable ease in structured situations and short conversations involving accer	1	1	0	100

	Soru	Doğru	Yanlış	Boş	Net	Başarı
<b>Sayısal (FEN)</b>	20	16	3	1	15,00	% 75
Cevap Anahtarı	A	ABCCBCADBADADADCCBCE				
Cevaplarınız		ABCbBC DaADADADCCBCE				

Fen	S	D	Y	B%
Mevsimlerin oluşumuna yönelik tahminlerde bulunur.	3	2	1	67
Sıvı basıncını etkileyen değişkenleri tahmin eder ve tahminlerini test eder.	3	2	1	67
DNA'nın yapısını model üzerinde gösterir.	2	2	0	100
Tek karakter çaprazlamaları ile ilgili problemler çözerek sonuçlar hakkında yorum yapar.	2	1	0	50
İklim biliminin (klimatoloji) bir bilim dalı olduğunu ve bu alanda çalışan uzmanlara iklim bilimci (klimatolog) adı verildiği	1	1	0	100
Katı basıncını etkileyen değişkenleri deneyerek keşfeder.	4	3	1	75
Mutasyonla modifikasyon arasındaki farklar ile ilgili çıkarımlarda bulunur.	1	1	0	100
Akraba evliliklerinin genetik sonuçlarını tartışır.	1	1	0	100
İklim ve hava olayları arasındaki farkı açıklar.	1	1	0	100
Genetik mühendisliğini ve biyoteknolojiyi ilişkilendirir.	1	1	0	100
Orneklerden yola çıkarak modifikasyonu açıklar.	1	1	0	100

## 8.SINIF SON VİRAJ 2.DENEME



385,327 % 16,95

MANİSA / ŞEHZADELER  
ÖZEL KEP ÇINAR KİŞİSEL GELİŞİM KURSU

3D - 0  
YUSUF CEYRAN

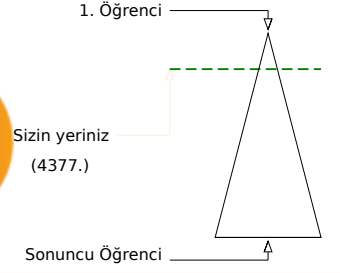
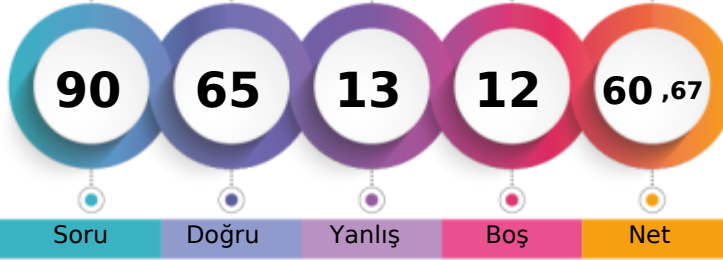

	Şube	Kurum	İlçe	İl	Genel
Öğrenci Sıra No	7	88	97	307	4377
Sınava Katılan Öğrenci Sayısı	14	203	225	797	25822
					% 16,95

	Soru	Doğru	Yanlış	Boş	Net	Başarı
<b>Sözel (TÜR)</b>	20	12	5	3	10,33	% 52
Cevap Anahtarı	B	CCBDBACBDCADDBABADCA				
Cevaplarınız		CCBa d BCDdDBABbcCA				

Türkçe	S	D	Y	B%
Bağlamdan yararlanarak bilmediği kelime ve kelime gruplarının anlamını tahmin eder.	3	2	1	67
Metinde önemli noktaların vurgulanış biçimlerini kavrar.	1	0	1	0
Filiimsilerin cümledeki işlevlerini kavrar.	1	0	0	0
Metindeki söz sanatlarını tespit eder.	1	0	1	0
Noktalama işaretlerine dikkat ederek sesli ve sessiz okur.	1	0	0	0
Yazdıklarını düzenler.	1	0	0	0
Cümlenin öğelerini ayırır eder.	1	1	0	100
Görsellerle ilgili soruları cevaplar.	1	1	0	100
Grafik, tablo ve çizelgeyle sunulan bilgileri yorumlar.	2	1	1	50
Metinle ilgili soruları sorar.	1	0	1	0
Metin türlerini ayırır eder.	1	1	0	100
Metinde ele alınan sorunlara farklı çözümler üretir.	1	1	0	100
Metindeki yardımcı fikirleri belirler.	1	1	0	100
Metindeki iş ve işlem basamaklarını kavrar.	1	1	0	100
Okudukları ile ilgili çıkarımlarda bulunur.	1	1	0	100
Deyim, atasözü ve özdeyişlerin metne katkısını belirler.	1	1	0	100
Metnin içeriğini yorumlar.	1	1	0	100

	Soru	Doğru	Yanlış	Boş	Net	Başarı
<b>Sözel (TAR)</b>	10	7	3	0	6,00	% 60
Cevap Anahtarı	B	DDBDBCBCAA				
Cevaplarınız		cDBDcCaCAA				

Tarih	S	D	Y	B%
Avrupa'daki gelişmelerin yansımaları bağlamında Osmanlı Devleti'nin yirminci yüzyılın başlarındaki siyasi ve sosyal durumu hakkında çıkarımlarda bulunur.	1	1	0	100
Mustafa Kemal'in çocukluk ve öğrenim hayatından hareketle onun kişilik özelliklerinin oluşumu hakkında çıkarımlarda bulunur.	1	1	0	100
Birinci Dünya Savaşı'nın sebeplerini ve savaşın başlamasına yol açan gelişmeleri kavrar.	1	0	1	0
Birinci Dünya Savaşı'nda Osmanlı Devleti'nin durumu hakkında çıkarımlarda bulunur.	3	2	1	67
Gençlik döneminde Mustafa Kemal'in fikir hayatını etkileyen önemli kişileri ve olayları kavrar.	1	1	0	100
Kuvâ-yı Milliye'nin oluşum sürecini ve sonrasında meydana gelen gelişmeleri kavrar.	1	1	0	100
Millî Mücadele'nin hazırlık döneminde Mustafa Kemal'in yaptığı çalışmalarını analiz eder.	2	1	1	50

	Soru	Doğru	Yanlış	Boş	Net	Başarı
<b>Sözel (DİN)</b>	10	10	0	0	10,00	% 100
Cevap Anahtarı	B	CBCDADBDBAC				
Cevaplarınız		CBCDADBDBAC				

Din K.ve A.B.	S	D	Y	B%
Kader ve kaza inancını ayet ve hadislerle açıklar.	3	3	0	100
Ayet el-Kürsî'yi okur, anlamını söyler.	1	1	0	100
Hz. Musa'nın (a.s.) hayatını ana hatlarıyla tanıtır.	1	1	0	100
Zekât ve sadaka ibadetini ayet ve hadislerle açıklar.	2	2	0	100
Kaza ve kader ile ilgili kavramları analiz eder.	1	1	0	100
İslam'ın paylaşma ve yardımlaşmaya verdiği önemi ayet ve hadisler ışığında yorumlar.	2	2	0	100

	Soru	Doğru	Yanlış	Boş	Net	Başarı
<b>Sözel (İNG)</b>	10	10	0	0	10,00	% 100
Cevap Anahtarı	B	DBACADCBCD				
Cevaplarınız		DBACADCBCD				

İngilizce	S	D	Y	B%
Students will be able to understand short and simple invitation letters, cards and e-mails.	2	2	0	100
Students will be able to guess the meaning of unknown words from the text.	2	2	0	100
Students will be able to talk about regular activities of teenagers.	1	1	0	100
Students will be able to understand the overall meaning of short texts about a process.	1	1	0	100
Students will be able to give a simple description about a process.	1	1	0	100
Students will be able to understand short and simple texts about regular activities of teenagers.	1	1	0	100
Students will be able to express what they prefer, like and dislike.	1	1	0	100
Students will be able to interact with reasonable ease in structured situations and short conversations involving accor	1	1	0	100

	Soru	Doğru	Yanlış	Boş	Net	Başarı
<b>Sayısal (MAT)</b>	20	10	2	8	9,33	% 47
Cevap Anahtarı	B	ABCDBDACBDBADBCBACC				
Cevaplarınız		BC Ba D cA BDC A C				

Matematik	S	D	Y	B%
Üslü ifadelerle ilgili temel kuralları anlar, birbirine denk ifadeler oluşturur.	3	0	0	0
Ondalık ifadelerin kareköklerini belirler.	2	2	0	100
Kareköklü ifadelerde çarpma ve bölme işlemlerini yapar.	1	0	1	0
İki doğal sayının en büyük ortak bölenini (EBOB) ve en küçük ortak katını (EKOK) hesaplar, ilgili problemleri çözer.	3	0	1	0
Kareköklü bir ifade ile çarpıldığında, sonucu bir doğal sayı yapan çarpanlara örnek verir.	2	2	0	100
Tam kare olmayan kareköklü bir sayının hangi iki doğal sayı arasında olduğunu belirler.	2	2	0	100
Çok büyük ve çok küçük sayıları bilimsel gösterimle ifade eder ve karşılaştırır.	2	1	0	50
Verilen iki doğal sayının aralarında asal olup olmadığını belirler.	1	1	0	100
Kareköklü ifadelerde toplama ve çıkarma işlemlerini yapar.	1	0	0	0
Tam sayıların, tam sayı kuvvetlerini hesaplar.	1	1	0	100
Kareköklü bir ifadenin kök b şeklinde yazılır ve a kök b şeklindeki ifadede katsayıyı kök içine alır.	1	0	0	0
Verilen pozitif tam sayıların pozitif tam sayı çarpanlarını bulur, pozitif tam sayıların pozitif tam sayı çarpanlarını üslü if	1	1	0	100

	Soru	Doğru	Yanlış	Boş	Net	Başarı
<b>Sayısal (FEN)</b>	20	16	3	1	15,00	% 75
Cevap Anahtarı	B	BCBABCBCADBADCDAD				
Cevaplarınız		B cABCBCADcADADcBaD				

Fen	S	D	Y	B%
Mevsimlerin oluşumuna yönelik tahminlerde bulunur.	3	3	0	100
Sıvı basıncını etkileyen değişkenleri tahmin eder ve tahminlerini test eder.	3	1	1	33
DNA'nın yapısını model üzerinde gösterir.	2	2	0	100
Tek karakter çaprazlamaları ile ilgili problemler çözerek sonuçları hakkında yorum yapar.	2	2	0	100
İklim biliminin (klimatoloji) bir bilim dalı olduğunu ve bu alanda çalışan uzmanlara iklim bilimci (klimatolog) adı verildiği öğrenir.	1	1	0	100
Katı basıncını etkileyen değişkenleri deneyerek keşfeder.	4	2	2	50
Mutasyonla modifikasyon arasındaki farkları ile ilgili çıkarımlarda bulunur.	1	1	0	100
Akraba evliliklerinin genetik sonuçlarını tartışır.	1	1	0	100
İklim ve hava olayları arasındaki farkları açıklar.	1	1	0	100
Genetik mühendisliğini ve biyoteknolojiyi ilişkilendirir.	1	1	0	100
Orneklerden yola çıkarak modifikasyonu açıklar.	1	1	0	100



## 8.SINIF SON VİRAJ 2.DENEME



360,685 % 24,45

MANİSA / ŞEHZADELER  
ÖZEL KEP ÇINAR KİŞİSEL GELİŞİM KURSU

3E - 0  
AFFAN PALA

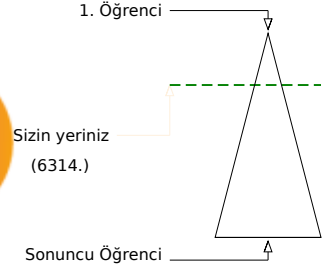
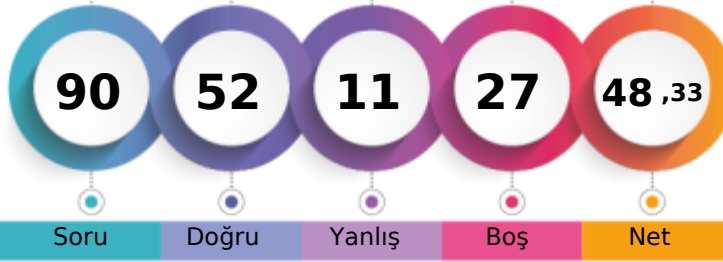

Öğrenci Sıra No	Şube	Kurum	İlçe	İl	Genel
7		116	127	393	6314
Sınava Katılan Öğrenci Sayısı	12	203	225	797	25822

Sözel (TÜR)	Soru	Doğru	Yanlış	Boş	Net	Başarı
	20	15	3	2	14,00	% 70
Cevap Anahtarı	A	BDBACDBCADBADBACC				
Cevaplarınız		cDBA BaDdDBABADACC				

Türkçe	S	D	Y	B%
Bağlamdan yararlanarak bilmediği kelime ve kelime gruplarının anlamını tahmin eder.	3	2	1	67
Metinde önemli noktaların vurgulanış biçimlerini kavrar.	1	1	0	100
Filiimsilerin cümledeki işlevlerini kavrar.	1	1	0	100
Metindeki söz sanatlarını tespit eder.	1	1	0	100
Noktalama işaretlerini dikkat ederek sesli ve sessiz okur.	1	0	0	0
Yazdıklarını düzenler.	1	0	0	0
Cümlenin öğelerini ayırır eder.	1	1	0	100
Görsellerle ilgili soruları cevaplar.	1	0	1	0
Grafik, tablo ve çizelgeyle sunulan bilgileri yorumlar.	2	2	0	100
Metinle ilgili soruları sorar.	1	0	1	0
Metin türlerini ayırır eder.	1	1	0	100
Metinde ele alınan sorunlara farklı çözümler üretir.	1	1	0	100
Metindeki yardımcı fikirleri belirler.	1	1	0	100
Metindeki iş ve işlem basamaklarını kavrar.	1	1	0	100
Okudukları ile ilgili çıkarımlarda bulunur.	1	1	0	100
Deyim, atasöz ve özdeyişlerin metne katkısını belirler.	1	1	0	100
Metnin içeriğini yorumlar.	1	1	0	100

Sözel (DİN)	Soru	Doğru	Yanlış	Boş	Net	Başarı
	10	7	2	1	6,33	% 63
Cevap Anahtarı	A	CDABDBCBCA				
Cevaplarınız		C AaDBCBCc				

Din K.ve A.B.	S	D	Y	B%
Kader ve kaza inancını ayet ve hadislerle açıklar.	3	3	0	100
Ayet el-Kürsî'yi okur, anlamını söyler.	1	0	0	0
Hz. Musa'nın (a.s.) hayatını ana hatlarıyla tanıtır.	1	0	0	100
Zekât ve sadaka ibadetini ayet ve hadislerle açıklar.	2	1	1	50
Kaza ve kader ile ilgili kavramları analiz eder.	1	1	0	100
İslam'ın paylaşma ve yardımlaşmaya verdiği önemi ayet ve hadisler ışığında yorumlar.	2	1	1	50

Sayısal (MAT)	Soru	Doğru	Yanlış	Boş	Net	Başarı
	20	5	1	14	4,67	% 23
Cevap Anahtarı	A	DBDACDCADBDDBCACBDABC				
Cevaplarınız		ADa C B B				

Matematik	S	D	Y	B%
Üslü ifadelerle ilgili temel kuralları anlar, birbirine denk ifadeler oluşturur.	3	1	0	33
Ondalık ifadelerin kareköklerini belirler.	2	0	0	0
Kareköklü ifadelerde çarpma ve bölme işlemlerini yapar.	1	0	0	0
İki doğal sayının en büyük ortak bölenini (EBOB) ve en küçük ortak katını (EKOK) hesaplar, ilgili problemleri çözer.	3	0	0	0
Kareköklü bir ifade ile çarpıldığında, sonucu bir doğal sayı yapan çarpanlara örnek verir.	2	0	1	0
Tam kare olmayan kareköklü bir sayının hangi iki doğal sayı arasında olduğunu belirler.	2	0	0	0
Çok büyük ve çok küçük sayıların bilimsel gösterimle ifade eder ve karşılaştırır.	2	2	0	100
Verilen iki doğal sayının aralarında asal olup olmadığını belirler.	1	1	0	100
Kareköklü ifadelerde toplama ve çıkarma işlemlerini yapar.	1	0	0	0
Tam sayıların, tam sayı kuvvetlerini hesaplar.	1	0	0	0
Kareköklü bir ifadenin kök b şeklinde yazılır ve a kök b şeklindeki ifadede katsayıyı kök içine alır.	1	0	0	0
Verilen pozitif tam sayıların pozitif tam sayı çarpanlarını bulur, pozitif tam sayıların pozitif tam sayı çarpanlarını üslü if	1	1	0	100

Sözel (TAR)	Soru	Doğru	Yanlış	Boş	Net	Başarı
	10	9	1	0	8,67	% 87
Cevap Anahtarı	A	BDBCBCAADD				
Cevaplarınız		BDBCBCAAcD				

Tarih	S	D	Y	B%
Avrupa'daki gelişmelerin yansımaları bağlamında Osmanlı Devleti'nin yirminci yüzyılın başlarındaki siyasi ve sosyal durumu	1	1	0	100
Mustafa Kemal'in çocukluk ve öğrenim hayatından hareketle onun kişilik özelliklerinin oluşumu hakkında çıkarımlarda bulunur.	1	1	0	100
Birinci Dünya Savaşı'nın sebeplerini ve savaşın başlamasına yol açan gelişmeleri kavrar.	1	1	0	100
Birinci Dünya Savaşı'nda Osmanlı Devleti'nin durumu hakkında çıkarımlarda bulunur.	3	3	0	100
Gençlik döneminde Mustafa Kemal'in fikir hayatını etkileyen önemli kişileri ve olayları kavrar.	1	1	0	100
Kuvâ-yı Milliye'nin oluşum sürecini ve sonrasında meydana gelen gelişmeleri kavrar.	1	1	0	100
Millî Mücadele'nin hazırlık döneminde Mustafa Kemal'in yaptığı çalışmalarını analiz eder.	2	1	1	50

Sözel (İNG)	Soru	Doğru	Yanlış	Boş	Net	Başarı
	10	1	1	8	0,67	% 7
Cevap Anahtarı	A	CADDCCBDBA				
Cevaplarınız		Cd				

İngilizce	S	D	Y	B%
Students will be able to understand short and simple invitation letters, cards and e-mails.	2	0	0	0
Students will be able to guess the meaning of unknown words from the text.	2	0	0	0
Students will be able to talk about regular activities of teenagers.	1	0	0	0
Students will be able to understand the overall meaning of short texts about a process.	1	1	0	100
Students will be able to give a simple description about a process.	1	0	1	0
Students will be able to understand short and simple texts about regular activities of teenagers.	1	0	0	0
Students will be able to express what they prefer, like and dislike.	1	0	0	0
Students will be able to interact with reasonable ease in structured situations and short conversations involving accor	1	0	0	0

Sayısal (FEN)	Soru	Doğru	Yanlış	Boş	Net	Başarı
	20	15	3	2	14,00	% 70
Cevap Anahtarı	A	ABCCBCADBADADADCCBDBCB				
Cevaplarınız		BCCBCADgADADADCCbB d				

Fen	S	D	Y	B%
Mevsimlerin oluşumuna yönelik tahminlerde bulunur.	3	2	0	67
Sıvı basıncını etkileyen değişkenleri tahmin eder ve tahminlerini test eder.	3	1	1	33
DNA'nın yapısını model üzerinde gösterir.	2	2	0	100
Tek karakter çaprazlamaları ile ilgili problemler çözerek sonuçları hakkında yorum yapar.	2	2	0	100
İklim biliminin (klimatoloji) bir bilim dalı olduğunu ve bu alanda çalışan uzmanlara iklim bilimci (klimatolog) adı verildiğini açıklar.	1	1	0	100
Katı basıncını etkileyen değişkenleri deneyerek keşfeder.	4	2	2	50
Mutasyonla modifikasyon arasındaki farkları ile ilgili çıkarımlarda bulunur.	1	1	0	100
Akraba evliliklerinin genetik sonuçlarını tartışır.	1	1	0	100
İklim ve hava olayları arasındaki farkı açıklar.	1	1	0	100
Genetik mühendisliğini ve biyoteknolojileri ilişkilendirir.	1	1	0	100
Orneklerden yola çıkarak modifikasyonu açıklar.	1	1	0	100

# 8.SINIF SON VİRAJ 2.DENEME



356,609 % 25,63

MANİSA / ŞEHZADELER  
ÖZEL KEP ÇINAR KİŞİSEL GELİŞİM KURSU

3E - 0  
ALPER AYDIN

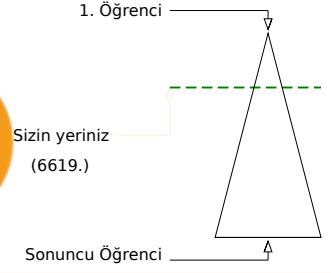
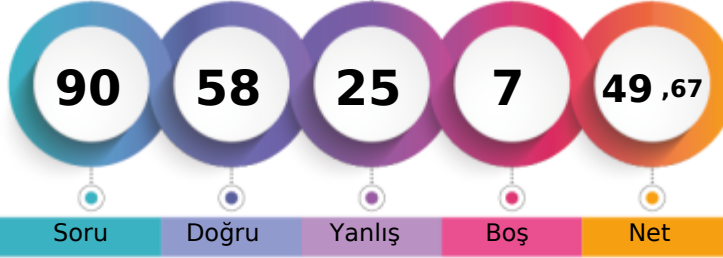

Öğrenci Sıra No	Şube	Kurum	İlçe	İl	Genel
9		120	133	404	6619 % 25,63
Sınava Katılan Öğrenci Sayısı	12	203	225	797	25822

Sözel (TÜR)	Soru	Doğru	Yanlış	Boş	Net	Başarı
	20	16	4	0	14,67	% 73
Cevap Anahtarı	A	BDBACDDBCADDBABADCCACC				
Cevaplarınız		aDBBaDDBCADDBABdDCACC				

Türkçe	S	D	Y	B%
Bağlamdan yararlanarak bilmediği kelime ve kelime gruplarının anlamını tahmin eder.	3	1	2	33
Metinde önemli noktaların vurgulanış biçimlerini kavrar.	1	1	0	100
Filiimsilerin cümledeki işlevlerini kavrar.	1	1	0	100
Metindeki söz sanatlarını tespit eder.	1	0	1	0
Noktalama işaretlerine dikkat ederek sesli ve sessiz okur.	1	0	1	0
Yazdıklarını düzenler.	1	1	0	100
Cümlenin öğelerini ayırır eder.	1	1	0	100
Görsellerle ilgili soruları cevaplar.	1	1	0	100
Grafik, tablo ve çizelgeyle sunulan bilgileri yorumlar.	2	2	0	100
Metinle ilgili soruları sorar.	1	1	0	100
Metin türlerini ayırır eder.	1	1	0	100
Metinde ele alınan sorunlara farklı çözümler üretir.	1	1	0	100
Metindeki yardımcı fikirleri belirler.	1	1	0	100
Metindeki iş ve işlem basamaklarını kavrar.	1	1	0	100
Okudukları ile ilgili çıkarımlarda bulunur.	1	1	0	100
Deyim, atasözü ve özdeyişlerin metne katkısını belirler.	1	1	0	100
Metnin içeriğini yorumlar.	1	1	0	100

Sözel (DİN)	Soru	Doğru	Yanlış	Boş	Net	Başarı
	10	6	1	3	5,67	% 57
Cevap Anahtarı	A	CDABDBCBCA				
Cevaplarınız		CDABcBC				

Din K.ve A.B.	S	D	Y	B%
Kader ve kaza inancını ayet ve hadislerle açıklar.	3	2	0	67
Ayet el-Kürsî'yi okur, anlamını söyler.	1	1	0	100
Hz. Musa'nın (a.s.) hayatını ana hatlarıyla tanıtır.	1	1	0	100
Zekât ve sadaka ibadetini ayet ve hadislerle açıklar.	2	2	0	100
Kaza ve kader ile ilgili kavramları analiz eder.	1	0	1	0
İslam'ın paylaşma ve yardımlaşmaya verdiği önemi ayet ve hadisler ışığında yorumlar.	2	0	0	0

Sayısal (MAT)	Soru	Doğru	Yanlış	Boş	Net	Başarı
	20	8	8	4	5,33	% 27
Cevap Anahtarı	A	DBDACDCADBDCBACBDABC				
Cevaplarınız		BbAb CAcBbCB acAdd				

Matematik	S	D	Y	B%
Üslü ifadelerle ilgili temel kuralları anlar, birbirine denk ifadeler oluşturur.	3	1	1	33
Ondalık ifadelerin kareköklerini belirler.	2	1	1	50
Kareköklü ifadelerde çarpma ve bölme işlemlerini yapar.	1	0	1	0
İki doğal sayının en büyük ortak bölenini (EBOB) ve en küçük ortak katını (EKOK) hesaplar, ilgili problemleri çözer.	3	0	2	0
Kareköklü bir ifade ile çarpıldığında, sonucu bir doğal sayı yapan çarpanlara örnek verir.	2	1	0	50
Tam kare olmayan kareköklü bir sayının hangi iki doğal sayı arasında olduğunu belirler.	2	1	1	50
Çok büyük ve çok küçük sayıları bilimsel gösterimle ifade eder ve karşılaştırır.	2	1	1	50
Verilen iki doğal sayının aralarında asal olup olmadığını belirler.	1	1	0	100
Kareköklü ifadelerde toplama ve çıkarma işlemlerini yapar.	1	1	0	100
Tam sayıların, tam sayı kuvvetlerini hesaplar.	1	0	0	0
Kareköklü bir ifadenin kök b şeklinde yazılır ve a kök b şeklindeki ifadede katsayıyı kök içine alır.	1	1	0	100
Verilen pozitif tam sayıların pozitif tam sayı çarpanlarını bulur, pozitif tam sayıların pozitif tam sayı çarpanlarını üslü if	1	0	1	0

Sözel (TAR)	Soru	Doğru	Yanlış	Boş	Net	Başarı
	10	5	5	0	3,33	% 33
Cevap Anahtarı	A	BDBBCBAADD				
Cevaplarınız		BDBbadAAcc				

Tarih	S	D	Y	B%
Avrupa'daki gelişmelerin yansımaları bağlamında Osmanlı Devleti'nin yirminci yüzyılın başlarındaki siyasi ve sosyal durumu	1	1	0	100
Mustafa Kemal'in çocukluk ve öğrenim hayatından hareketle onun kişilik özelliklerinin oluşumu hakkında çıkarımlarda bulunur.	1	1	0	100
Birinci Dünya Savaşı'nın sebeplerini ve savaşın başlamasına yol açan gelişmeleri kavrar.	1	1	0	100
Birinci Dünya Savaşı'nda Osmanlı Devleti'nin durumu hakkında çıkarımlarda bulunur.	3	0	3	0
Gençlik döneminde Mustafa Kemal'in fikir hayatını etkileyen önemli kişileri ve olayları kavrar.	1	1	0	100
Kuvâ-yı Milliye'nin oluşum sürecini ve sonrasında meydana gelen gelişmeleri kavrar.	1	1	0	100
Millî Mücadele'nin hazırlık döneminde Mustafa Kemal'in yaptığı çalışmalarını analiz eder.	2	0	2	0

Sözel (İNG)	Soru	Doğru	Yanlış	Boş	Net	Başarı
	10	10	0	0	10,00	% 100
Cevap Anahtarı	A	CADDCCBDBA				
Cevaplarınız		CADDCCBDBA				

İngilizce	S	D	Y	B%
Students will be able to understand short and simple invitation letters, cards and e-mails.	2	2	0	100
Students will be able to guess the meaning of unknown words from the text.	2	2	0	100
Students will be able to talk about regular activities of teenagers.	1	1	0	100
Students will be able to understand the overall meaning of short texts about a process.	1	1	0	100
Students will be able to give a simple description about a process.	1	1	0	100
Students will be able to understand short and simple texts about regular activities of teenagers.	1	1	0	100
Students will be able to express what they prefer, like and dislike.	1	1	0	100
Students will be able to interact with reasonable ease in structured situations and short conversations involving accor	1	1	0	100

Sayısal (FEN)	Soru	Doğru	Yanlış	Boş	Net	Başarı
	20	13	7	0	10,67	% 53
Cevap Anahtarı	A	ABCCBCADBADADADCCBDB				
Cevaplarınız		ABCCBdAadbbADADCCbBcc				

Fen	S	D	Y	B%
Mevsimlerin oluşumuna yönelik tahminlerde bulunur.	3	3	0	100
Sıvı basıncını etkileyen değişkenleri tahmin eder ve tahminlerini test eder.	3	2	1	67
DNA'nın yapısını model üzerinde gösterir.	2	1	1	50
Tek karakter çaprazlamaları ile ilgili problemler çözerek sonuçları hakkında yorum yapar.	2	1	1	50
İklim biliminin (klimatoloji) bir bilim dalı olduğunu ve bu alanda çalışan uzmanlara iklim bilimci (klimatolog) adı verildiğini açıklar.	1	0	1	0
Katı basıncını etkileyen değişkenleri deneyerek keşfeder.	4	2	2	50
Mutasyonla modifikasyon arasındaki farkları ile ilgili çıkarımlarda bulunur.	1	0	1	0
Akraba evliliklerinin genetik sonuçlarını tartışır.	1	1	0	100
İklim ve hava olayları arasındaki farkı açıklar.	1	1	0	100
Genetik mühendisliğini ve biyoteknolojiyi ilişkilendirir.	1	1	0	100
Orneklerden yola çıkarak modifikasyonu açıklar.	1	1	0	100

# 8.SINIF SON VİRAJ 2.DENEME



401,686 % 12,54

MANİSA / ŞEHZADELER  
ÖZEL KEP ÇINAR KİŞİSEL GELİŞİM KURSU

3E - 0  
ANIL ÖZ

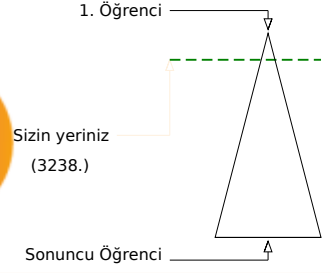
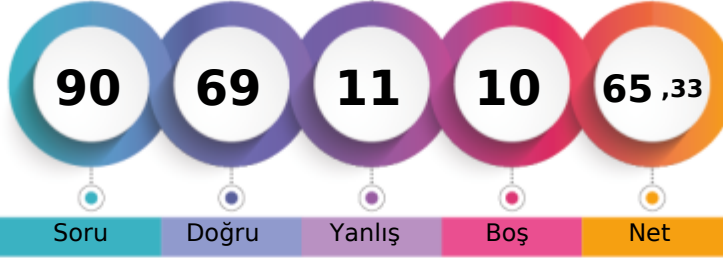

Şube	Kurum	İlçe	İl	Genel
Öğrenci Sıra No	2	63	72	229
Sınava Katılan Öğrenci Sayısı	12	203	225	797
				3238 % 12,54
				25822

Sözel (TÜR)	Soru	Doğru	Yanlış	Boş	Net	Başarı
	20	16	4	0	14,67	% 73
Cevap Anahtarı	A	BDBACDDBCADDBABADCACC				
Cevaplarınız		BDBdaDBCdDaABADCACC				

Türkçe	S	D	Y	B%
Bağlamdan yararlanarak bilmediği kelime ve kelime gruplarının anlamını tahmin eder.	3	2	1	67
Metinde önemli noktaların vurgulanış biçimlerini kavrar.	1	1	0	100
Filiimsilerin cümledeki işlevlerini kavrar.	1	1	0	100
Metindeki söz sanatlarını tespit eder.	1	0	1	0
Noktalama işaretlerini dikkat ederek sesli ve sessiz okur.	1	0	1	0
Yazdıklarını düzenler.	1	1	0	100
Cümlenin öğelerini ayırır eder.	1	1	0	100
Görsellerle ilgili soruları cevaplar.	1	1	0	100
Grafik, tablo ve çizelgeyle sunulan bilgileri yorumlar.	2	2	0	100
Metinle ilgili soruları sorar.	1	0	1	0
Metin türlerini ayırır eder.	1	1	0	100
Metinde ele alınan sorunlara farklı çözümler üretir.	1	1	0	100
Metindeki yardımcı fikirleri belirler.	1	1	0	100
Metindeki iş ve işlem basamaklarını kavrar.	1	1	0	100
Okudukları ile ilgili çıkarımlarda bulunur.	1	1	0	100
Deyim, atasöz ve özdeyişlerin metne katkısını belirler.	1	1	0	100
Metnin içeriğini yorumlar.	1	1	0	100

Sözel (DİN)	Soru	Doğru	Yanlış	Boş	Net	Başarı
	10	9	1	0	8,67	% 87
Cevap Anahtarı	A	CDABDBCBCA				
Cevaplarınız		CDABDBCbBa				

Din K.ve A.B.	S	D	Y	B%
Kader ve kaza inancını ayet ve hadislerle açıklar.	3	2	1	67
Ayet el-Kürsî'yi okur, anlamını söyler.	1	1	0	100
Hz. Musa'nın (a.s.) hayatını ana hatlarıyla tanıtır.	1	1	0	100
Zekât ve sadaka ibadetini ayet ve hadislerle açıklar.	2	2	0	100
Kaza ve kader ile ilgili kavramları analiz eder.	1	1	0	100
İslam'ın paylaşma ve yardımlaşmaya verdiği önemi ayet ve hadisler ışığında yorumlar.	2	2	0	100

Sayısal (MAT)	Soru	Doğru	Yanlış	Boş	Net	Başarı
	20	8	2	10	7,33	% 37
Cevap Anahtarı	A	DBDACDCADBDCBACBDABC				
Cevaplarınız		B Cc ADBD a BC				

Matematik	S	D	Y	B%
Üslü ifadelerle ilgili temel kuralları anlar, birbirine denk ifadeler oluşturur.	3	1	0	33
Ondalık ifadelerin kareköklerini belirler.	2	2	0	100
Kareköklü ifadelerde çarpma ve bölme işlemlerini yapar.	1	0	0	0
İki doğal sayının en büyük ortak bölenini (EBOB) ve en küçük ortak katını (EKOK) hesaplar, ilgili problemleri çözer.	3	1	0	33
Kareköklü bir ifade ile çarpıldığında, sonucu bir doğal sayı yapan çarpanlara örnek verir.	2	1	1	50
Tam kare olmayan kareköklü bir sayının hangi iki doğal sayı arasında olduğunu belirler.	2	1	0	50
Çok büyük ve çok küçük sayıları bilimsel gösterimle ifade eder ve karşılaştırır.	2	1	1	50
Verilen iki doğal sayının aralarında asal olup olmadığını belirler.	1	0	0	0
Kareköklü ifadelerde toplama ve çıkarma işlemlerini yapar.	1	0	0	0
Tam sayıların, tam sayı kuvvetlerini hesaplar.	1	0	0	0
Kareköklü bir ifadenin kök b şeklinde yazılır ve a kök b şeklindeki ifadede katsayıyı kök içine alır.	1	0	0	0
Verilen pozitif tam sayıların pozitif tam sayı çarpanlarını bulur, pozitif tam sayıların pozitif tam sayı çarpanlarını üslü if	1	1	0	100

Sözel (TAR)	Soru	Doğru	Yanlış	Boş	Net	Başarı
	10	9	1	0	8,67	% 87
Cevap Anahtarı	A	BDBCBCAADD				
Cevaplarınız		BDBCBCAADD				

Tarih	S	D	Y	B%
Avrupa'daki gelişmelerin yansımaları bağlamında Osmanlı Devleti'nin yirminci yüzyılın başlarındaki siyasi ve sosyal d	1	1	0	100
Mustafa Kemal'in çocukluk ve öğrenim hayatından hareketle onun kişilik özelliklerinin oluşumu hakkında çıkarımlarda	1	1	0	100
Birinci Dünya Savaşı'nın sebeplerini ve savaşın başlamasına yol açan gelişmeleri kavrar.	1	1	0	100
Birinci Dünya Savaşı'nda Osmanlı Devleti'nin durumu hakkında çıkarımlarda bulunur.	3	3	0	100
Gençlik döneminde Mustafa Kemal'in fikir hayatını etkileyen önemli kişileri ve olayları kavrar.	1	1	0	100
Kuvâ-yı Milliye'nin oluşum sürecini ve sonrasında meydana gelen gelişmeleri kavrar.	1	1	0	100
Millî Mücadele'nin hazırlık döneminde Mustafa Kemal'in yaptığı çalışmalarını analiz eder.	2	1	1	50

Sözel (İNG)	Soru	Doğru	Yanlış	Boş	Net	Başarı
	10	10	0	0	10,00	% 100
Cevap Anahtarı	A	CADDCCBDBA				
Cevaplarınız		CADDCCBDBA				

İngilizce	S	D	Y	B%
Students will be able to understand short and simple invitation letters, cards and e-mails.	2	2	0	100
Students will be able to guess the meaning of unknown words from the text.	2	2	0	100
Students will be able to talk about regular activities of teenagers.	1	1	0	100
Students will be able to understand the overall meaning of short texts about a process.	1	1	0	100
Students will be able to give a simple description about a process.	1	1	0	100
Students will be able to understand short and simple texts about regular activities of teenagers.	1	1	0	100
Students will be able to express what they prefer, like and dislike.	1	1	0	100
Students will be able to interact with reasonable ease in structured situations and short conversations involving accer	1	1	0	100

Sayısal (FEN)	Soru	Doğru	Yanlış	Boş	Net	Başarı
	20	17	3	0	16,00	% 80
Cevap Anahtarı	A	ABCCBCADBADADADCBBCB				
Cevaplarınız		ABCCBCADBAaADADCBBCd				

Fen	S	D	Y	B%
Mevsimlerin oluşumuna yönelik tahminlerde bulunur.	3	3	0	100
Sıvı basıncını etkileyen değişkenleri tahmin eder ve tahminlerini test eder.	3	2	1	67
DNA'nın yapısını model üzerinde gösterir.	2	2	0	100
Tek karakter çaprazlamaları ile ilgili problemler çözerek sonuçları hakkında yorum yapar.	2	2	0	100
İklim biliminin (klimatoloji) bir bilim dalı olduğunu ve bu alanda çalışan uzmanlara iklim bilimci (klimatolog) adı verildi	1	1	0	100
Katı basıncını etkileyen değişkenleri deneyerek keşfeder.	4	3	1	75
Mutasyonla modifikasyon arasındaki farkları ile ilgili çıkarımlarda bulunur.	1	0	1	0
Akraba evliliklerinin genetik sonuçlarını tartışır.	1	1	0	100
İklim ve hava olayları arasındaki farkı açıklar.	1	1	0	100
Genetik mühendisliğini ve biyoteknolojiyi ilişkilendirir.	1	1	0	100
Orneklerden yola çıkarak modifikasyonu açıklar.	1	1	0	100

## 8.SINIF SON VİRAJ 2.DENEME



412,438

%

9,84

MANİSA / ŞEHZADELER  
ÖZEL KEP ÇINAR KİŞİSEL GELİŞİM KURSU

3E - 0  
AYAZ TUNÇ



1. Öğrenci

Sizin yeriniz  
(2541.)

Sonuncu Öğrenci

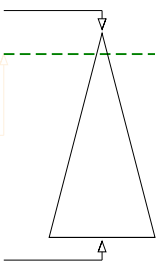

Soru Doğru Yanlış Boş Net

Öğrenci Sıra No	Şube	Kurum	İlçe	İl	Genel
1		49	56	185	2541 % 9,84
Sınava Katılan Öğrenci Sayısı	12	203	225	797	25822

Sözel (TÜR)	Soru	Doğru	Yanlış	Boş	Net	Başarı
	20	19	1	0	18,67	% 93
Cevap Anahtarı	B	CCBDBACBDCADDBABADCA				
Cevaplarınız		CCBDBAaBDCADDBABADCA				

Türkçe	S	D	Y	B%
Bağlamdan yararlanarak bilmediği kelime ve kelime gruplarının anlamını tahmin eder.	3	3	0	100
Metinde önemli noktaların vurgulanış biçimlerini kavrar.	1	1	0	100
Filiimsilerin cümledeki işlevlerini kavrar.	1	1	0	100
Metindeki söz sanatlarını tespit eder.	1	1	0	100
Noktalama işaretlerini dikkat ederek sesli ve sessiz okur.	1	0	1	0
Yazdıklarını düzenler.	1	1	0	100
Cümlenin öğelerini ayırır eder.	1	1	0	100
Görsellerle ilgili soruları cevaplar.	1	1	0	100
Grafik, tablo ve çizelgeyle sunulan bilgileri yorumlar.	2	2	0	100
Metinle ilgili soruları sorar.	1	1	0	100
Metin türlerini ayırır eder.	1	1	0	100
Metinde ele alınan sorunlara farklı çözümler üretir.	1	1	0	100
Metindeki yardımcı fikirleri belirler.	1	1	0	100
Metindeki iş ve işlem basamaklarını kavrar.	1	1	0	100
Okudukları ile ilgili çıkarımlarda bulunur.	1	1	0	100
Deyim, atasözü ve özdeyişlerin metne katkısını belirler.	1	1	0	100
Metnin içeriğini yorumlar.	1	1	0	100

Sözel (DİN)	Soru	Doğru	Yanlış	Boş	Net	Başarı
	10	9	1	0	8,67	% 87
Cevap Anahtarı	B	CBCDABDBAC				
Cevaplarınız		CBCDABDBcC				

Din K.ve A.B.	S	D	Y	B%
Kader ve kaza inancını ayet ve hadislerle açıklar.	3	3	0	100
Ayet el-Kürsî'yi okur, anlamını söyler.	1	1	0	100
Hz. Musa'nın (a.s.) hayatını ana hatlarıyla tanıtır.	1	1	0	100
Zekât ve sadaka ibadetini ayet ve hadislerle açıklar.	2	2	0	100
Kaza ve kader ile ilgili kavramları analiz eder.	1	1	0	100
İslam'ın paylaşma ve yardımlaşmaya verdiği önemi ayet ve hadisler ışığında yorumlar.	2	1	1	50

Sayısal (MAT)	Soru	Doğru	Yanlış	Boş	Net	Başarı
	20	6	3	11	5,00	% 25
Cevap Anahtarı	B	ABCDBDACBDBADDBCBACC				
Cevaplarınız		B B BDC Dd A b				

Matematik	S	D	Y	B%
Üslü ifadelerle ilgili temel kuralları anlar, birbirine denk ifadeler oluşturur.	3	0	0	0
Ondalık ifadelerin kareköklerini belirler.	2	1	0	50
Kareköklü ifadelerde çarpma ve bölme işlemlerini yapar.	1	0	0	0
İki doğal sayının en büyük ortak bölenini (EBOB) ve en küçük ortak katını (EKOK) hesaplar, ilgili problemleri çözer.	3	1	0	33
Kareköklü bir ifade ile çarpıldığında, sonucu bir doğal sayı yapan çarpanlara örnek verir.	2	0	0	0
Tam kare olmayan kareköklü bir sayının hangi iki doğal sayı arasında olduğunu belirler.	2	1	1	50
Çok büyük ve çok küçük sayıları bilimsel gösterimle ifade eder ve karşılaştırır.	2	1	1	50
Verilen iki doğal sayının aralarında asal olup olmadığını belirler.	1	0	1	0
Kareköklü ifadelerde toplama ve çıkarma işlemlerini yapar.	1	0	0	0
Tam sayıların, tam sayı kuvvetlerini hesaplar.	1	1	0	100
Kareköklü bir ifadenin kök b şeklinde yazılır ve a kök b şeklindeki ifadede katsayıyı kök içine alır.	1	0	0	0
Verilen pozitif tam sayıların pozitif tam sayı çarpanlarını bulur, pozitif tam sayıların pozitif tam sayı çarpanlarını üslü if	1	1	0	100

Sözel (TAR)	Soru	Doğru	Yanlış	Boş	Net	Başarı
	10	8	2	0	7,33	% 73
Cevap Anahtarı	B	DDBDBCBCAA				
Cevaplarınız		DaBDBCBCAb				

Tarih	S	D	Y	B%
Avrupa'daki gelişmelerin yansımaları bağlamında Osmanlı Devleti'nin yirminci yüzyılın başlarındaki siyasi ve sosyal dı	1	1	0	100
Mustafa Kemal'in çocukluk ve öğrenim hayatından hareketle onun kişilik özelliklerinin oluşumu hakkında çıkarımlarda	1	1	0	100
Birinci Dünya Savaşı'nın sebeplerini ve savaşın başlamasına yol açan gelişmeleri kavrar.	1	1	0	100
Birinci Dünya Savaşı'nda Osmanlı Devleti'nin durumu hakkında çıkarımlarda bulunur.	3	3	0	100
Gençlik döneminde Mustafa Kemal'in fikir hayatını etkileyen önemli kişileri ve olayları kavrar.	1	1	0	100
Kuvâ-yı Milliye'nin oluşum sürecini ve sonrasında meydana gelen gelişmeleri kavrar.	1	0	1	0
Millî Mücadele'nin hazırlık döneminde Mustafa Kemal'in yaptığı çalışmalarını analiz eder.	2	1	1	50

Sözel (İNG)	Soru	Doğru	Yanlış	Boş	Net	Başarı
	10	10	0	0	10,00	% 100
Cevap Anahtarı	B	DBACADCBCD				
Cevaplarınız		DBACADCBCD				

İngilizce	S	D	Y	B%
Students will be able to understand short and simple invitation letters, cards and e-mails.	2	2	0	100
Students will be able to guess the meaning of unknown words from the text.	2	2	0	100
Students will be able to talk about regular activities of teenagers.	1	1	0	100
Students will be able to understand the overall meaning of short texts about a process.	1	1	0	100
Students will be able to give a simple description about a process.	1	1	0	100
Students will be able to understand short and simple texts about regular activities of teenagers.	1	1	0	100
Students will be able to express what they prefer, like and dislike.	1	1	0	100
Students will be able to interact with reasonable ease in structured situations and short conversations involving accer	1	1	0	100

Sayısal (FEN)	Soru	Doğru	Yanlış	Boş	Net	Başarı
	20	18	2	0	17,33	% 87
Cevap Anahtarı	B	BCBABCBCADBADADCDAD				
Cevaplarınız		BaBABCBCAdaADADCDAD				

Fen	S	D	Y	B%
Mevsimlerin oluşumuna yönelik tahminlerde bulunur.	3	3	0	100
Sıvı basıncını etkileyen değişkenleri tahmin eder ve tahminlerini test eder.	3	2	1	67
DNA'nın yapısını model üzerinde gösterir.	2	2	0	100
Tek karakter çaprazlamaları ile ilgili problemler çözerek sonuçları hakkında yorum yapar.	2	2	0	100
İklim biliminin (klimatoloji) bir bilim dalı olduğunu ve bu alanda çalışan uzmanlara iklim bilimci (klimatolog) adı verildiği	1	1	0	100
Katı basıncını etkileyen değişkenleri deneyerek keşfeder.	4	3	1	75
Mutasyonla modifikasyon arasındaki farklar ile ilgili çıkarımlarda bulunur.	1	1	0	100
Akraba evliliklerinin genetik sonuçlarını tartışır.	1	1	0	100
İklim ve hava olayları arasındaki farkı açıklar.	1	1	0	100
Genetik mühendisliğini ve biyoteknolojiyi ilişkilendirir.	1	1	0	100
Orneklerden yola çıkarak modifikasyonu açıklar.	1	1	0	100

## 8.SINIF SON VİRAJ 2.DENEME



351,995 % 27,09

MANİSA / ŞEHZADELER  
ÖZEL KEP ÇINAR KİŞİSEL GELİŞİM KURSU

3E - 0  
AYŞEGÜL ASANA

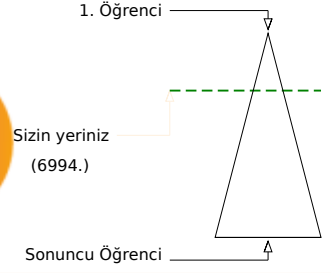
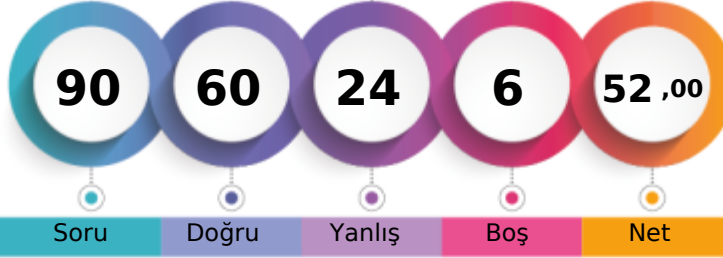

Öğrenci Sıra No	Şube	Kurum	İlçe	İl	Genel
10		123	136	419	6994
Sınava Katılan Öğrenci Sayısı	12	203	225	797	25822

Sözel (TÜR)	Soru	Doğru	Yanlış	Boş	Net	Başarı
	20	14	6	0	12,00	% 60
Cevap Anahtarı	B	CCBDBACBDCDADBABADCA				
Cevaplarınız		CdBaBAaDBCBdaDABADCA				

Türkçe	S	D	Y	B%
Bağlamdan yararlanarak bilmediği kelime ve kelime gruplarının anlamını tahmin eder.	3	2	1	67
Metinde önemli noktaların vurgulanış biçimlerini kavrar.	1	0	1	0
Filiimsilerin cümledeki işlevlerini kavrar.	1	1	0	100
Metindeki söz sanatlarını tespit eder.	1	1	0	100
Noktalama işaretlerini dikkat ederek sesli ve sessiz okur.	1	0	1	0
Yazdıklarını düzenler.	1	1	0	100
Cümlenin öğelerini ayırır eder.	1	1	0	100
Görsellerle ilgili soruları cevaplar.	1	1	0	100
Grafik, tablo ve çizelgeyle sunulan bilgileri yorumlar.	2	2	0	100
Metinle ilgili soruları sorar.	1	0	1	0
Metin türlerini ayırır eder.	1	0	1	0
Metinde ele alınan sorunlara farklı çözümler üretir.	1	1	0	100
Metindeki yardımcı fikirleri belirler.	1	1	0	100
Metindeki iş ve işlem basamaklarını kavrar.	1	1	0	100
Okudukları ile ilgili çıkarımlarda bulunur.	1	1	0	100
Deyim, atasöz ve özdeyişlerin metne katkısını belirler.	1	1	0	100
Metnin içeriğini yorumlar.	1	0	1	0

Sözel (DİN)	Soru	Doğru	Yanlış	Boş	Net	Başarı
	10	8	2	0	7,33	% 73
Cevap Anahtarı	B	CBCDADBDBAC				
Cevaplarınız		CBCDADcBAC				

Din K.ve A.B.	S	D	Y	B%
Kader ve kaza inancını ayet ve hadislerle açıklar.	3	3	0	100
Ayet el-Kürsî'yi okur, anlamını söyler.	1	1	0	100
Hz. Musa'nın (a.s.) hayatını ana hatlarıyla tanıtır.	1	1	0	100
Zekât ve sadaka ibadetini ayet ve hadislerle açıklar.	2	1	1	50
Kaza ve kader ile ilgili kavramları analiz eder.	1	0	1	0
İslam'ın paylaşma ve yardımlaşmaya verdiği önemi ayet ve hadisler ışığında yorumlar.	2	2	0	100

Sayısal (MAT)	Soru	Doğru	Yanlış	Boş	Net	Başarı
	20	7	7	6	4,67	% 23
Cevap Anahtarı	B	ABCDBDACBDBADBDCBACC				
Cevaplarınız		Ba BD abdcDB C dC				

Matematik	S	D	Y	B%
Üslü ifadelerle ilgili temel kuralları anlar, birbirine denk ifadeler oluşturur.	3	1	0	33
Ondalık ifadelerin kareköklerini belirler.	2	1	1	50
Kareköklü ifadelerde çarpma ve bölme işlemlerini yapar.	1	1	0	100
İki doğal sayının en büyük ortak bölenini (EBOB) ve en küçük ortak katını (EKOK) hesaplar, ilgili problemleri çözer.	3	1	2	33
Kareköklü bir ifade ile çarpıldığında, sonucu bir doğal sayı yapan çarpanlara örnek verir.	2	1	1	50
Tam kare olmayan kareköklü bir sayının hangi iki doğal sayı arasında olduğunu belirler.	2	0	0	0
Çok büyük ve çok küçük sayıları bilimsel gösterimle ifade eder ve karşılaştırır.	2	0	2	0
Verilen iki doğal sayının aralarında asal olup olmadığını belirler.	1	1	0	100
Kareköklü ifadelerde toplama ve çıkarma işlemlerini yapar.	1	0	0	0
Tam sayıların, tam sayı kuvvetlerini hesaplar.	1	0	1	0
Kareköklü bir ifadenin kök b şeklinde yazılır ve a kök b şeklindeki ifadede katsayıyı kök içine alır.	1	0	0	0
Verilen pozitif tam sayıların pozitif tam sayı çarpanlarını bulur, pozitif tam sayıların pozitif tam sayı çarpanlarını üslü if	1	1	0	100

Sözel (TAR)	Soru	Doğru	Yanlış	Boş	Net	Başarı
	10	8	2	0	7,33	% 73
Cevap Anahtarı	B	DDBDBCBCAA				
Cevaplarınız		DbBDBCcCAA				

Tarih	S	D	Y	B%
Avrupa'daki gelişmelerin yansımaları bağlamında Osmanlı Devleti'nin yirminci yüzyılın başlarındaki siyasi ve sosyal durumu	1	1	0	100
Mustafa Kemal'in çocukluk ve öğrenim hayatından hareketle onun kişilik özelliklerinin oluşumu hakkında çıkarımlarda bulunur.	1	1	0	100
Birinci Dünya Savaşı'nın sebeplerini ve savaşın başlamasına yol açan gelişmeleri kavrar.	1	1	0	100
Birinci Dünya Savaşı'nda Osmanlı Devleti'nin durumu hakkında çıkarımlarda bulunur.	3	2	1	67
Gençlik döneminde Mustafa Kemal'in fikir hayatını etkileyen önemli kişileri ve olayları kavrar.	1	1	0	100
Kuvâ-yı Milliye'nin oluşum sürecini ve sonrasında meydana gelen gelişmeleri kavrar.	1	1	0	100
Millî Mücadele'nin hazırlık döneminde Mustafa Kemal'in yaptığı çalışmalarını analiz eder.	2	1	1	50

Sözel (İNG)	Soru	Doğru	Yanlış	Boş	Net	Başarı
	10	10	0	0	10,00	% 100
Cevap Anahtarı	B	DBACADCBCDC				
Cevaplarınız		DBACADCBCDC				

İngilizce	S	D	Y	B%
Students will be able to understand short and simple invitation letters, cards and e-mails.	2	2	0	100
Students will be able to guess the meaning of unknown words from the text.	2	2	0	100
Students will be able to talk about regular activities of teenagers.	1	1	0	100
Students will be able to understand the overall meaning of short texts about a process.	1	1	0	100
Students will be able to give a simple description about a process.	1	1	0	100
Students will be able to understand short and simple texts about regular activities of teenagers.	1	1	0	100
Students will be able to express what they prefer, like and dislike.	1	1	0	100
Students will be able to interact with reasonable ease in structured situations and short conversations involving accor	1	1	0	100

Sayısal (FEN)	Soru	Doğru	Yanlış	Boş	Net	Başarı
	20	13	7	0	10,67	% 53
Cevap Anahtarı	B	BCBABCBCADBADADCDAD				
Cevaplarınız		BaccCbBCADBADADCbAb				

Fen	S	D	Y	B%
Mevsimlerin oluşumuna yönelik tahminlerde bulunur.	3	0	3	0
Sıvı basıncını etkileyen değişkenleri tahmin eder ve tahminlerini test eder.	3	1	2	33
DNA'nın yapısını model üzerinde gösterir.	2	2	0	100
Tek karakter çaprazlamaları ile ilgili problemler çözerek sonuçları hakkında yorum yapar.	2	2	0	100
İklim biliminin (klimatoloji) bir bilim dalı olduğunu ve bu alanda çalışan uzmanlara iklim bilimci (klimatolog) adı verildiğini açıklar.	1	1	0	100
Katı basıncını etkileyen değişkenleri deneyerek keşfeder.	4	3	1	75
Mutasyonla modifikasyon arasındaki farkları ile ilgili çıkarımlarda bulunur.	1	1	0	100
Akraba evliliklerinin genetik sonuçlarını tartışır.	1	1	0	100
İklim ve hava olayları arasındaki farkları açıklar.	1	0	1	0
Genetik mühendisliğini ve biyoteknolojileri ilişkilendirir.	1	1	0	100
Orneklerden yola çıkarak modifikasyonu açıklar.	1	1	0	100

## 8.SINIF SON VİRAJ 2.DENEME



339,296 % 31,42

MANİSA / ŞEHZADELER  
ÖZEL KEP ÇINAR KİŞİSEL GELİŞİM KURSU

3E - 0  
BEYZA NUR AYDIN

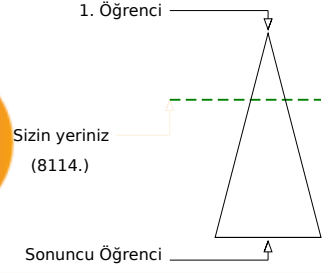
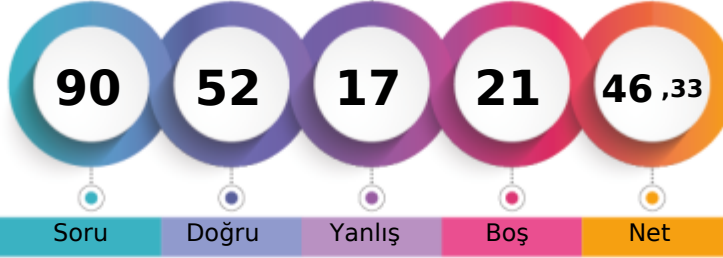

	Şube	Kurum	İlçe	İl	Genel
Öğrenci Sıra No	12	148	162	475	8114 % 31,42
Sınava Katılan Öğrenci Sayısı	12	203	225	797	25822

	Soru	Doğru	Yanlış	Boş	Net	Başarı
<b>Sözel (TÜR)</b>	20	14	4	2	12,67	% 63
Cevap Anahtarı	B	CCBDBACBDCDADBABADCA				
Cevaplarınız		CCBDc CDBCDdaBA dDCA				

Türkçe	S	D	Y	B%
Bağlamdan yararlanarak bilmediği kelime ve kelime gruplarının anlamını tahmin eder.	3	2	1	67
Metinde önemli noktaların vurgulanış biçimlerini kavrar.	1	1	0	100
Filiimsilerin cümledeki işlevlerini kavrar.	1	0	1	0
Metindeki söz sanatlarını tespit eder.	1	0	0	0
Noktalama işaretlerine dikkat ederek sesli ve sessiz okur.	1	1	0	100
Yazdıklarını düzenler.	1	1	0	100
Cümlenin öğelerini ayırır eder.	1	1	0	100
Görsellerle ilgili soruları cevaplar.	1	1	0	100
Grafik, tablo ve çizelgeyle sunulan bilgileri yorumlar.	2	2	0	100
Metinle ilgili soruları sorar.	1	0	1	0
Metin türlerini ayırır eder.	1	0	1	0
Metinde ele alınan sorunlara farklı çözümler üretir.	1	1	0	100
Metindeki yardımcı fikirleri belirler.	1	0	0	0
Metindeki iş ve işlem basamaklarını kavrar.	1	1	0	100
Okudukları ile ilgili çıkarımlarda bulunur.	1	1	0	100
Deyim, atasözü ve özdeyişlerin metne katkısını belirler.	1	1	0	100
Metnin içeriğini yorumlar.	1	1	0	100

	Soru	Doğru	Yanlış	Boş	Net	Başarı
<b>Sözel (DİN)</b>	10	9	0	1	9,00	% 90
Cevap Anahtarı	B	CBCDADBDBAC				
Cevaplarınız		CBCDADBDB C				

Din K.ve A.B.	S	D	Y	B%
Kader ve kaza inancını ayet ve hadislerle açıklar.	3	3	0	100
Ayet el-Kürsî'yi okur, anlamını söyler.	1	1	0	100
Hz. Musa'nın (a.s.) hayatını ana hatlarıyla tanıtır.	1	1	0	100
Zekât ve sadaka ibadetini ayet ve hadislerle açıklar.	2	2	0	100
Kaza ve kader ile ilgili kavramları analiz eder.	1	1	0	100
İslam'ın paylaşma ve yardımlaşmaya verdiği önemi ayet ve hadisler ışığında yorumlar.	2	1	0	50

	Soru	Doğru	Yanlış	Boş	Net	Başarı
<b>Sayısal (MAT)</b>	20	5	4	11	3,67	% 18
Cevap Anahtarı	B	ABCDBDACBDBADBDCBACC				
Cevaplarınız		B c bDB d ACd				

Matematik	S	D	Y	B%
Üslü ifadelerle ilgili temel kuralları anlar, birbirine denk ifadeler oluşturur.	3	1	0	33
Ondalık ifadelerin kareköklerini belirler.	2	0	0	0
Kareköklü ifadelerde çarpma ve bölme işlemlerini yapar.	1	0	0	0
İki doğal sayının en büyük ortak bölenini (EBOB) ve en küçük ortak katını (EKOK) hesaplar, ilgili problemleri çözer.	3	1	0	33
Kareköklü bir ifade ile çarpıldığında, sonucu bir doğal sayı yapan çarpanlara örnek verir.	2	1	0	50
Tam kare olmayan kareköklü bir sayının hangi iki doğal sayı arasında olduğunu belirler.	2	0	1	0
Çok büyük ve çok küçük sayıları bilimsel gösterimle ifade eder ve karşılaştırır.	2	0	2	0
Verilen iki doğal sayının aralarında asal olup olmadığını belirler.	1	0	1	0
Kareköklü ifadelerde toplama ve çıkarma işlemlerini yapar.	1	0	0	0
Tam sayıların, tam sayı kuvvetlerini hesaplar.	1	1	0	100
Kareköklü bir ifadenin kök b şeklinde yazılır ve a kök b şeklindeki ifadede katsayıyı kök içine alır.	1	0	0	0
Verilen pozitif tam sayıların pozitif tam sayı çarpanlarını bulur, pozitif tam sayıların pozitif tam sayı çarpanlarını üslü if	1	1	0	100

	Soru	Doğru	Yanlış	Boş	Net	Başarı
<b>Sözel (TAR)</b>	10	5	2	3	4,33	% 43
Cevap Anahtarı	B	DDBDBCBCAA				
Cevaplarınız		bDBD Cc A				

Tarih	S	D	Y	B%
Avrupa'daki gelişmelerin yansımaları bağlamında Osmanlı Devleti'nin yirminci yüzyılın başlarındaki siyasi ve sosyal dı	1	1	0	100
Mustafa Kemal'in çocukluk ve öğrenim hayatından hareketle onun kişilik özelliklerinin oluşumu hakkında çıkarımlarda	1	1	0	100
Birinci Dünya Savaşı'nın sebeplerini ve savaşın başlamasına yol açan gelişmeleri kavrar.	1	0	0	0
Birinci Dünya Savaşı'nda Osmanlı Devleti'nin durumu hakkında çıkarımlarda bulunur.	3	1	1	33
Gençlik döneminde Mustafa Kemal'in fikir hayatını etkileyen önemli kişileri ve olayları kavrar.	1	1	0	100
Kuvâ-yı Milliye'nin oluşum sürecini ve sonrasında meydana gelen gelişmeleri kavrar.	1	0	0	0
Millî Mücadele'nin hazırlık döneminde Mustafa Kemal'in yaptığı çalışmalarını analiz eder.	2	1	1	50

	Soru	Doğru	Yanlış	Boş	Net	Başarı
<b>Sözel (İNG)</b>	10	8	2	0	7,33	% 73
Cevap Anahtarı	B	DBACADCBCDC				
Cevaplarınız		DBdCADCBaC				

İngilizce	S	D	Y	B%
Students will be able to understand short and simple invitation letters, cards and e-mails.	2	2	0	100
Students will be able to guess the meaning of unknown words from the text.	2	2	0	100
Students will be able to talk about regular activities of teenagers.	1	0	1	0
Students will be able to understand the overall meaning of short texts about a process.	1	1	0	100
Students will be able to give a simple description about a process.	1	1	0	100
Students will be able to understand short and simple texts about regular activities of teenagers.	1	1	0	100
Students will be able to express what they prefer, like and dislike.	1	1	0	100
Students will be able to interact with reasonable ease in structured situations and short conversations involving accer	1	0	1	0

	Soru	Doğru	Yanlış	Boş	Net	Başarı
<b>Sayısal (FEN)</b>	20	11	5	4	9,33	% 47
Cevap Anahtarı	B	BCBABCBCADBADADCDAD				
Cevaplarınız		BacABCBCBcAc Ab DC d				

Fen	S	D	Y	B%
Mevsimlerin oluşumuna yönelik tahminlerde bulunur.	3	3	0	100
Sıvı basıncını etkileyen değişkenleri tahmin eder ve tahminlerini test eder.	3	1	1	33
DNA'nın yapısını model üzerinde gösterir.	2	2	0	100
Tek karakter çaprazlamaları ile ilgili problemler çözerek sonuçları hakkında yorum yapar.	2	2	0	100
İklim biliminin (klimatoloji) bir bilim dalı olduğunu ve bu alanda çalışan uzmanlara iklim bilimci (klimatolog) adı verildiği	1	0	1	0
Katı basıncını etkileyen değişkenleri deneyerek keşfeder.	4	2	1	50
Mutasyonla modifikasyon arasındaki farkları ile ilgili çıkarımda bulunur.	1	0	1	0
Akraba evliliklerinin genetik sonuçlarını tartışır.	1	0	1	0
İklim ve hava olayları arasındaki farkı açıklar.	1	0	0	0
Genetik mühendisliğini ve biyoteknolojii ilişkilendirir.	1	0	0	0
Orneklerden yola çıkarak modifikasyonu açıklar.	1	1	0	100

# 8.SINIF SON VİRAJ 2.DENEME



373,054 % 20,50

MANİSA / ŞEHZADELER  
ÖZEL KEP ÇINAR KİŞİSEL GELİŞİM KURSU

3E - 0  
ESLEM KAMALI

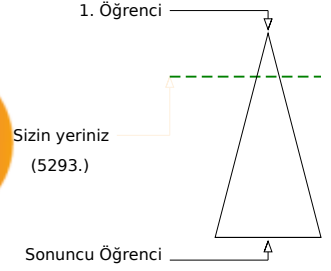

	Şube	Kurum	İlçe	İl	Genel
Öğrenci Sıra No	4	98	108	340	5293 % 20,50
Sınava Katılan Öğrenci Sayısı	12	203	225	797	25822

	Soru	Doğru	Yanlış	Boş	Net	Başarı
<b>Sözel (TÜR)</b>	20	15	4	1	13,67	% 68
Cevap Anahtarı	A	BDBACDBCADDBABADCACC				
Cevaplarınız		BaBb DBCDAaBABdDCACC				

Türkçe	S	D	Y	B%
Bağlamdan yararlanarak bilmediği kelime ve kelime gruplarının anlamını tahmin eder.	3	2	1	67
Metinde önemli noktaların vurgulanış biçimlerini kavrar.	1	0	1	0
Filiimsilerin cümledeki işlevlerini kavrar.	1	1	0	100
Metindeki söz sanatlarını tespit eder.	1	0	1	0
Noktalama işaretlerini dikkat ederek sesli ve sessiz okur.	1	0	0	0
Yazdıklarını düzenler.	1	1	0	100
Cümlenin öğelerini ayırır eder.	1	1	0	100
Görsellerle ilgili soruları cevaplar.	1	1	0	100
Grafik, tablo ve çizelgeyle sunulan bilgileri yorumlar.	2	2	0	100
Metinle ilgili soruları sorar.	1	1	0	100
Metin türlerini ayırır eder.	1	0	1	0
Metinde ele alınan sorunlara farklı çözümler üretir.	1	1	0	100
Metindeki yardımcı fikirleri belirler.	1	1	0	100
Metindeki iş ve işlem basamaklarını kavrar.	1	1	0	100
Okudukları ile ilgili çıkarımlarda bulunur.	1	1	0	100
Deyim, atasözü ve özdeyişlerin metne katkısını belirler.	1	1	0	100
Metnin içeriğini yorumlar.	1	1	0	100

	Soru	Doğru	Yanlış	Boş	Net	Başarı
<b>Sözel (TAR)</b>	10	7	2	1	6,33	% 63
Cevap Anahtarı	A	BDBCBCAADD				
Cevaplarınız		BDBCBBAAc				

Tarih	S	D	Y	B%
Avrupa'daki gelişmelerin yansımaları bağlamında Osmanlı Devleti'nin yirminci yüzyılın başlarındaki siyasi ve sosyal durumu hakkında bilgi verir.	1	1	0	100
Mustafa Kemal'in çocukluk ve öğrenim hayatından hareketle onun kişilik özelliklerinin oluşumu hakkında çıkarımlarda bulunur.	1	1	0	100
Birinci Dünya Savaşı'nın sebeplerini ve savaşın başlamasına yol açan gelişmeleri kavrar.	1	1	0	100
Birinci Dünya Savaşı'nda Osmanlı Devleti'nin durumu hakkında çıkarımlarda bulunur.	3	2	1	67
Gençlik döneminde Mustafa Kemal'in fikir hayatını etkileyen önemli kişileri ve olayları kavrar.	1	1	0	100
Kuvâ-yı Milliye'nin oluşum sürecini ve sonrasında meydana gelen gelişmeleri kavrar.	1	1	0	100
Millî Mücadele'nin hazırlık döneminde Mustafa Kemal'in yaptığı çalışmalarını analiz eder.	2	0	1	0

	Soru	Doğru	Yanlış	Boş	Net	Başarı
<b>Sözel (DİN)</b>	10	10	0	0	10,00	% 100
Cevap Anahtarı	A	CDABDBCBCA				
Cevaplarınız		CDABDBCBCA				

Din K.ve A.B.	S	D	Y	B%
Kader ve kaza inancını ayet ve hadislerle açıklar.	3	3	0	100
Ayet el-Kürsî'yi okur, anlamını söyler.	1	1	0	100
Hz. Musa'nın (a.s.) hayatını ana hatlarıyla tanıtır.	1	1	0	100
Zekât ve sadaka ibadetini ayet ve hadislerle açıklar.	2	2	0	100
Kaza ve kader ile ilgili kavramları analiz eder.	1	1	0	100
İslam'ın paylaşma ve yardımlaşmaya verdiği önemi ayet ve hadisler ışığında yorumlar.	2	2	0	100

	Soru	Doğru	Yanlış	Boş	Net	Başarı
<b>Sözel (İNG)</b>	10	9	1	0	8,67	% 87
Cevap Anahtarı	A	CADDCCBDBA				
Cevaplarınız		CADDCaBDBA				

İngilizce	S	D	Y	B%
Students will be able to understand short and simple invitation letters, cards and e-mails.	2	2	0	100
Students will be able to guess the meaning of unknown words from the text.	2	2	0	100
Students will be able to talk about regular activities of teenagers.	1	1	0	100
Students will be able to understand the overall meaning of short texts about a process.	1	1	0	100
Students will be able to give a simple description about a process.	1	0	1	0
Students will be able to understand short and simple texts about regular activities of teenagers.	1	1	0	100
Students will be able to express what they prefer, like and dislike.	1	1	0	100
Students will be able to interact with reasonable ease in structured situations and short conversations involving acceptance and refusal.	1	1	0	100

	Soru	Doğru	Yanlış	Boş	Net	Başarı
<b>Sayısal (MAT)</b>	20	6	3	11	5,00	% 25
Cevap Anahtarı	A	DBDACDCADBDCBACBDABC				
Cevaplarınız		B caaDC BD B				

Matematik	S	D	Y	B%
Üslü ifadelerle ilgili temel kuralları anlar, birbirine denk ifadeler oluşturur.	3	0	1	0
Ondalık ifadelerin kareköklerini belirler.	2	1	0	50
Kareköklü ifadelerde çarpma ve bölme işlemlerini yapar.	1	0	0	0
İki doğal sayının en büyük ortak bölenini (EBOB) ve en küçük ortak katını (EKOK) hesaplar, ilgili problemleri çözer.	3	1	0	33
Kareköklü bir ifade ile çarpıldığında, sonucu bir doğal sayı yapan çarpanlara örnek verir.	2	0	1	0
Tam kare olmayan kareköklü bir sayının hangi iki doğal sayı arasında olduğunu belirler.	2	1	0	50
Çok büyük ve çok küçük sayıları bilimsel gösterimle ifade eder ve karşılaştırır.	2	1	1	50
Verilen iki doğal sayının aralarında asal olup olmadığını belirler.	1	1	0	100
Kareköklü ifadelerde toplama ve çıkarma işlemlerini yapar.	1	0	0	0
Tam sayıların, tam sayı kuvvetlerini hesaplar.	1	0	0	0
Kareköklü bir ifadenin kök b şeklinde yazılır ve a kök b şeklindeki ifadede katsayıyı kök içine alır.	1	0	0	0
Verilen pozitif tam sayıların pozitif tam sayı çarpanlarını bulur, pozitif tam sayıların pozitif tam sayı çarpanlarını üslü ifadeyle gösterir.	1	1	0	100

	Soru	Doğru	Yanlış	Boş	Net	Başarı
<b>Sayısal (FEN)</b>	20	14	2	4	13,33	% 67
Cevap Anahtarı	A	ABCCBCADBADADACDDBC				
Cevaplarınız		ABCCB AD ADADAD Ca				

Fen	S	D	Y	B%
Mevsimlerin oluşumuna yönelik tahminlerde bulunur.	3	3	0	100
Sıvı basıncını etkileyen değişkenleri tahmin eder ve tahminlerini test eder.	3	2	0	67
DNA'nın yapısını model üzerinde gösterir.	2	2	0	100
Tek karakter çaprazlamaları ile ilgili problemler çözerek sonuçları hakkında yorum yapar.	2	1	0	50
İklim biliminin (klimatoloji) bir bilim dalı olduğunu ve bu alanda çalışan uzmanlara iklim bilimci (klimatolog) adı verildiğini açıklar.	1	1	0	100
Katı basıncını etkileyen değişkenleri deneyerek keşfeder.	4	1	2	25
Mutasyonla modifikasyon arasındaki farkları ile ilgili çıkarımlarda bulunur.	1	1	0	100
Akraba evliliklerinin genetik sonuçlarını tartışır.	1	1	0	100
İklim ve hava olayları arasındaki farkları açıklar.	1	1	0	100
Genetik mühendisliğini ve biyoteknolojiyi ilişkilendirir.	1	1	0	100
Orneklerden yola çıkarak modifikasyonu açıklar.	1	0	0	0

# 8.SINIF SON VİRAJ 2.DENEME



365,396 % 22,94

MANİSA / ŞEHZADELER  
ÖZEL KEP ÇINAR KİŞİSEL GELİŞİM KURSU

3E - 0  
GÖKÇE ÇAKMAK

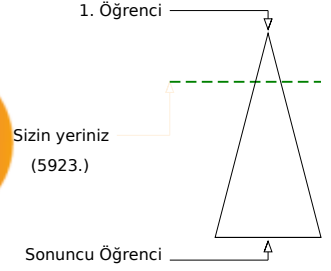
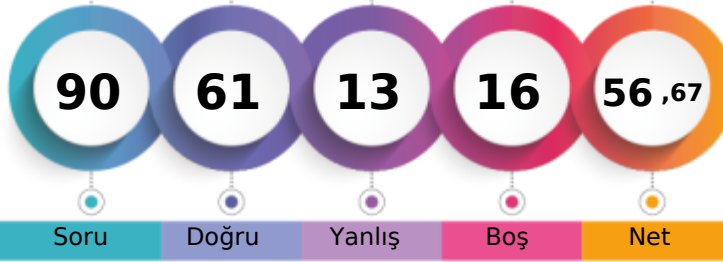

	Şube	Kurum	İlçe	İl	Genel
Öğrenci Sıra No	6	113	124	378	5923 % 22,94
Sınava Katılan Öğrenci Sayısı	12	203	225	797	25822

	Soru	Doğru	Yanlış	Boş	Net	Başarı
<b>Sözel (TÜR)</b>	20	16	4	0	14,67	% 73
Cevap Anahtarı	A	BDBACDDBCADDBABADCAACC				
Cevaplarınız		BaBACDDBCdbDBAcDCACC				

Türkçe	S	D	Y	B%
Bağlamdan yararlanarak bilmediği kelime ve kelime gruplarının anlamını tahmin eder.	3	2	1	67
Metinde önemli noktaların vurgulanış biçimlerini kavrar.	1	0	1	0
Filiimsilerin cümledeki işlevlerini kavrar.	1	1	0	100
Metindeki söz sanatlarını tespit eder.	1	1	0	100
Noktalama işaretlerine dikkat ederek sesli ve sessiz okur.	1	1	0	100
Yazdıklarını düzenler.	1	1	0	100
Cümlenin öğelerini ayırır eder.	1	1	0	100
Görsellerle ilgili soruları cevaplar.	1	1	0	100
Grafik, tablo ve çizelgeyle sunulan bilgileri yorumlar.	2	2	0	100
Metinle ilgili sorular sorar.	1	0	1	0
Metin türlerini ayırır eder.	1	1	0	100
Metinde ele alınan sorunlara farklı çözümler üretir.	1	1	0	100
Metindeki yardımcı fikirleri belirler.	1	0	1	0
Metindeki iş ve işlem basamaklarını kavrar.	1	1	0	100
Okudukları ile ilgili çıkarımlarda bulunur.	1	1	0	100
Deyim, atasözü ve özdeyişlerin metne katkısını belirler.	1	1	0	100
Metnin içeriğini yorumlar.	1	1	0	100

	Soru	Doğru	Yanlış	Boş	Net	Başarı
<b>Sözel (TAR)</b>	10	8	2	0	7,33	% 73
Cevap Anahtarı	A	BDBCBCAADD				
Cevaplarınız		BdcCBCAAbD				

Tarih	S	D	Y	B%
Avrupa'daki gelişmelerin yansımaları bağlamında Osmanlı Devleti'nin yirminci yüzyılın başlarındaki siyasi ve sosyal durumu hakkında bilgi verir.	1	1	0	100
Mustafa Kemal'in çocukluk ve öğrenim hayatından hareketle onun kişilik özelliklerinin oluşumu hakkında çıkarımlarda bulunur.	1	0	1	0
Birinci Dünya Savaşı'nın sebeplerini ve savaşın başlamasına yol açan gelişmeleri kavrar.	1	0	1	0
Birinci Dünya Savaşı'nda Osmanlı Devleti'nin durumu hakkında çıkarımlarda bulunur.	3	3	0	100
Gençlik döneminde Mustafa Kemal'in fikir hayatını etkileyen önemli kişileri ve olayları kavrar.	1	1	0	100
Kuvâ-yı Milliye'nin oluşum sürecini ve sonrasında meydana gelen gelişmeleri kavrar.	1	1	0	100
Millî Mücadele'nin hazırlık döneminde Mustafa Kemal'in yaptığı çalışmalarını analiz eder.	2	1	1	50

	Soru	Doğru	Yanlış	Boş	Net	Başarı
<b>Sözel (DİN)</b>	10	10	0	0	10,00	% 100
Cevap Anahtarı	A	CDABDBCBCA				
Cevaplarınız		CDABDBCBCA				

Din K.ve A.B.	S	D	Y	B%
Kader ve kaza inancını ayet ve hadislerle açıklar.	3	3	0	100
Ayet el-Kürsî'yi okur, anlamını söyler.	1	1	0	100
Hz. Musa'nın (a.s.) hayatını ana hatlarıyla tanıtır.	1	1	0	100
Zekât ve sadaka ibadetini ayet ve hadislerle açıklar.	2	2	0	100
Kaza ve kader ile ilgili kavramları analiz eder.	1	1	0	100
İslam'ın paylaşma ve yardımlaşmaya verdiği önemi ayet ve hadisler ışığında yorumlar.	2	2	0	100

	Soru	Doğru	Yanlış	Boş	Net	Başarı
<b>Sözel (İNG)</b>	10	10	0	0	10,00	% 100
Cevap Anahtarı	A	CADDCCBDBA				
Cevaplarınız		CADDCCBDBA				

İngilizce	S	D	Y	B%
Students will be able to understand short and simple invitation letters, cards and e-mails.	2	2	0	100
Students will be able to guess the meaning of unknown words from the text.	2	2	0	100
Students will be able to talk about regular activities of teenagers.	1	1	0	100
Students will be able to understand the overall meaning of short texts about a process.	1	1	0	100
Students will be able to give a simple description about a process.	1	1	0	100
Students will be able to understand short and simple texts about regular activities of teenagers.	1	1	0	100
Students will be able to express what they prefer, like and dislike.	1	1	0	100
Students will be able to interact with reasonable ease in structured situations and short conversations involving accor	1	1	0	100

	Soru	Doğru	Yanlış	Boş	Net	Başarı
<b>Sayısal (MAT)</b>	20	2	4	14	0,67	% 3
Cevap Anahtarı	A	DBDACDCADBDDBCACBDABC				
Cevaplarınız		b c cD b B				

Matematik	S	D	Y	B%
Üslü ifadelerle ilgili temel kuralları anlar, birbirine denk ifadeler oluşturur.	3	1	0	33
Ondalık ifadelerin kareköklerini belirler.	2	0	0	0
Kareköklü ifadelerde çarpma ve bölme işlemlerini yapar.	1	1	0	100
İki doğal sayının en büyük ortak bölenini (EBOB) ve en küçük ortak katını (EKOK) hesaplar, ilgili problemleri çözer.	3	0	0	0
Kareköklü bir ifade ile çarpıldığında, sonucu bir doğal sayı yapan çarpanlara örnek verir.	2	0	1	0
Tam kare olmayan kareköklü bir sayının hangi iki doğal sayı arasında olduğunu belirler.	2	0	0	0
Çok büyük ve çok küçük sayıları bilimsel gösterimle ifade eder ve karşılaştırır.	2	0	1	0
Verilen iki doğal sayının aralarında asal olup olmadığını belirler.	1	0	1	0
Kareköklü ifadelerde toplama ve çıkarma işlemlerini yapar.	1	0	0	0
Tam sayıların, tam sayı kuvvetlerini hesaplar.	1	0	0	0
Kareköklü bir ifadenin kök b şeklinde yazılır ve a kök b şeklindeki ifadede katsayısı kök içine alır.	1	0	0	0
Verilen pozitif tam sayıların pozitif tam sayı çarpanlarını bulur, pozitif tam sayıların pozitif tam sayı çarpanlarını üslü if	1	1	0	100

	Soru	Doğru	Yanlış	Boş	Net	Başarı
<b>Sayısal (FEN)</b>	20	15	3	2	14,00	% 70
Cevap Anahtarı	A	ABCCBCADBADADACDDBC				
Cevaplarınız		BCCBCADAdADA AdDDBCd				

Fen	S	D	Y	B%
Mevsimlerin oluşumuna yönelik tahminlerde bulunur.	3	2	0	67
Sıvı basıncını etkileyen değişkenleri tahmin eder ve tahminlerini test eder.	3	3	0	100
DNA'nın yapısını model üzerinde gösterir.	2	2	0	100
Tek karakter çaprazlamaları ile ilgili problemler çözerek sonuçları hakkında yorum yapar.	2	2	0	100
İklim biliminin (klimatoloji) bir bilim dalı olduğunu ve bu alanda çalışan uzmanlara iklim bilimci (klimatolog) adı verildiğini açıklar.	1	1	0	100
Katı basıncını etkileyen değişkenleri deneyerek keşfeder.	4	1	3	25
Mutasyonla modifikasyon arasındaki farkları ile ilgili çıkarımlarda bulunur.	1	1	0	100
Akraba evliliklerinin genetik sonuçlarını tartışır.	1	1	0	100
İklim ve hava olayları arasındaki farkı açıklar.	1	0	0	0
Genetik mühendisliğini ve biyoteknolojileri ilişkilendirir.	1	1	0	100
Orneklerden yola çıkarak modifikasyonu açıklar.	1	1	0	100



## 8.SINIF SON VİRAJ 2.DENEME



385,322 % 16,96

MANİSA / ŞEHZADELER  
ÖZEL KEP ÇINAR KİŞİSEL GELİŞİM KURSU

3E - 0  
MUSTAFA PALA

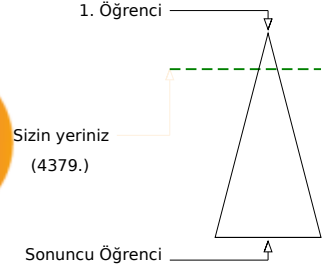
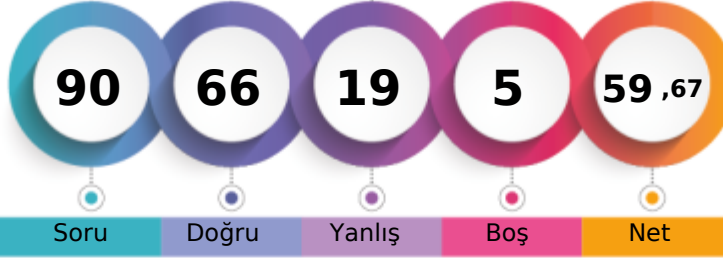

	Şube	Kurum	İlçe	İl	Genel
Öğrenci Sıra No	3	89	98	308	4379
Sınava Katılan Öğrenci Sayısı	12	203	225	797	25822
					% 16,96

	Soru	Doğru	Yanlış	Boş	Net	Başarı
<b>Sözel (TÜR)</b>	20	15	5	0	13,33	% 67
Cevap Anahtarı	B	CCBDBACBDCADDBABADCA				
Cevaplarınız		CCcDBdaBDCDaABABADCb				

Türkçe	S	D	Y	B%
Bağlamdan yararlanarak bilmediği kelime ve kelime gruplarının anlamını tahmin eder.	3	2	1	67
Metinde önemli noktaların vurgulanış biçimlerini kavrar.	1	1	0	100
Filiimsilerin cümledeki işlevlerini kavrar.	1	1	0	100
Metindeki söz sanatlarını tespit eder.	1	0	1	0
Noktalama işaretlerine dikkat ederek sesli ve sessiz okur.	1	0	1	0
Yazdıklarını düzenler.	1	1	0	100
Cümlenin öğelerini ayırır eder.	1	1	0	100
Görsellerle ilgili soruları cevaplar.	1	1	0	100
Grafik, tablo ve çizelgeyle sunulan bilgileri yorumlar.	2	2	0	100
Metinle ilgili soruları sorar.	1	1	0	100
Metin türlerini ayırır eder.	1	0	1	0
Metinde ele alınan sorunlara farklı çözümler üretir.	1	1	0	100
Metindeki yardımcı fikirleri belirler.	1	1	0	100
Metindeki iş ve işlem basamaklarını kavrar.	1	1	0	100
Okudukları ile ilgili çıkarımlarda bulunur.	1	0	1	0
Deyim, atasözü ve özdeyişlerin metne katkısını belirler.	1	1	0	100
Metnin içeriğini yorumlar.	1	1	0	100

	Soru	Doğru	Yanlış	Boş	Net	Başarı
<b>Sözel (DİN)</b>	10	9	1	0	8,67	% 87
Cevap Anahtarı	B	CBCDADBDBAC				
Cevaplarınız		aBCDADBDBAC				

Din K.ve A.B.	S	D	Y	B%
Kader ve kaza inancını ayet ve hadislerle açıklar.	3	2	1	67
Ayet el-Kürsi'yi okur, anlamını söyler.	1	1	0	100
Hz. Musa'nın (a.s.) hayatını ana hatlarıyla tanıtır.	1	1	0	100
Zekât ve sadaka ibadetini ayet ve hadislerle açıklar.	2	2	0	100
Kaza ve kader ile ilgili kavramları analiz eder.	1	1	0	100
İslam'ın paylaşma ve yardımlaşmaya verdiği önemi ayet ve hadisler ışığında yorumlar.	2	2	0	100

	Soru	Doğru	Yanlış	Boş	Net	Başarı
<b>Sayısal (MAT)</b>	20	10	5	5	8,33	% 42
Cevap Anahtarı	B	ABCDBDACBDBADDBCBACC				
Cevaplarınız		cCaB A DaDADBDCd a				

Matematik	S	D	Y	B%
Üslü ifadelerle ilgili temel kuralları anlar, birbirine denk ifadeler oluşturur.	3	2	1	67
Ondalık ifadelerin kareköklerini belirler.	2	2	0	100
Kareköklü ifadelerde çarpma ve bölme işlemlerini yapar.	1	0	0	0
İki doğal sayının en büyük ortak bölenini (EBOB) ve en küçük ortak katını (EKOK) hesaplar, ilgili problemleri çözer.	3	1	1	33
Kareköklü bir ifade ile çarpıldığında, sonucu bir doğal sayı yapan çarpanlara örnek verir.	2	2	0	100
Tam kare olmayan kareköklü bir sayının hangi iki doğal sayı arasında olduğunu belirler.	2	1	0	50
Çok büyük ve çok küçük sayıları bilimsel gösterimle ifade eder ve karşılaştırır.	2	1	1	50
Verilen iki doğal sayının aralarında asal olup olmadığını belirler.	1	1	0	100
Kareköklü ifadelerde toplama ve çıkarma işlemlerini yapar.	1	0	1	0
Tam sayıların, tam sayı kuvvetlerini hesaplar.	1	0	0	0
Kareköklü bir ifadenin kök b şeklinde yazılır ve a kök b şeklindeki ifadede katsayıyı kök içine alır.	1	0	0	0
Verilen pozitif tam sayıların pozitif tam sayı çarpanlarını bulur, pozitif tam sayıların pozitif tam sayı çarpanlarını üslü if	1	0	1	0

	Soru	Doğru	Yanlış	Boş	Net	Başarı
<b>Sözel (TAR)</b>	10	10	0	0	10,00	% 100
Cevap Anahtarı	B	DDBDBCBCAA				
Cevaplarınız		DDBDBCBCAA				

Tarih	S	D	Y	B%
Avrupa'daki gelişmelerin yansımaları bağlamında Osmanlı Devleti'nin yirminci yüzyılın başlarındaki siyasi ve sosyal durumu	1	1	0	100
Mustafa Kemal'in çocukluk ve öğrenim hayatından hareketle onun kişilik özelliklerinin oluşumu hakkında çıkarımlarda bulunur.	1	1	0	100
Birinci Dünya Savaşı'nın sebeplerini ve savaşın başlamasına yol açan gelişmeleri kavrar.	1	1	0	100
Birinci Dünya Savaşı'nda Osmanlı Devleti'nin durumu hakkında çıkarımlarda bulunur.	3	3	0	100
Gençlik döneminde Mustafa Kemal'in fikir hayatını etkileyen önemli kişileri ve olayları kavrar.	1	1	0	100
Kuvâ-yı Milliye'nin oluşum sürecini ve sonrasında meydana gelen gelişmeleri kavrar.	1	1	0	100
Millî Mücadele'nin hazırlık döneminde Mustafa Kemal'in yaptığı çalışmalarını analiz eder.	2	2	0	100

	Soru	Doğru	Yanlış	Boş	Net	Başarı
<b>Sözel (İNG)</b>	10	7	3	0	6,00	% 60
Cevap Anahtarı	B	DBACADCBCD				
Cevaplarınız		DBdaADCbBC				

İngilizce	S	D	Y	B%
Students will be able to understand short and simple invitation letters, cards and e-mails.	2	1	1	50
Students will be able to guess the meaning of unknown words from the text.	2	2	0	100
Students will be able to talk about regular activities of teenagers.	1	0	1	0
Students will be able to understand the overall meaning of short texts about a process.	1	1	0	100
Students will be able to give a simple description about a process.	1	1	0	100
Students will be able to understand short and simple texts about regular activities of teenagers.	1	1	0	100
Students will be able to express what they prefer, like and dislike.	1	1	0	100
Students will be able to interact with reasonable ease in structured situations and short conversations involving accor	1	0	1	0

	Soru	Doğru	Yanlış	Boş	Net	Başarı
<b>Sayısal (FEN)</b>	20	15	5	0	13,33	% 67
Cevap Anahtarı	B	BCBABCBCADBADADCDAD				
Cevaplarınız		BCBABCBCADdAcAdDbdD				

Fen	S	D	Y	B%
Mevsimlerin oluşumuna yönelik tahminlerde bulunur.	3	3	0	100
Sıvı basıncını etkileyen değişkenleri tahmin eder ve tahminlerini test eder.	3	2	1	67
DNA'nın yapısını model üzerinde gösterir.	2	2	0	100
Tek karakter çaprazlamaları ile ilgili problemler çözerek sonuçları hakkında yorum yapar.	2	2	0	100
İklim biliminin (klimatoloji) bir bilim dalı olduğunu ve bu alanda çalışan uzmanlara iklim bilimci (klimatolog) adı verildiğini açıklar.	1	1	0	100
Katı basıncını etkileyen değişkenleri deneyerek keşfeder.	4	2	2	50
Mutasyonla modifikasyon arasındaki farkları ile ilgili çıkarımlarda bulunur.	1	0	1	0
Akraba evliliklerinin genetik sonuçlarını tartışır.	1	0	1	0
İklim ve hava olayları arasındaki farkı açıklar.	1	1	0	100
Genetik mühendisliğini ve biyoteknolojiji ilişkilendirir.	1	1	0	100
Orneklerden yola çıkarak modifikasyonu açıklar.	1	1	0	100

# 8.SINIF SON VİRAJ 2.DENEME



346,969 % 28,71

MANİSA / ŞEHZADELER  
ÖZEL KEP ÇINAR KİŞİSEL GELİŞİM KURSU

3E - 0  
NEJLA TURHAN

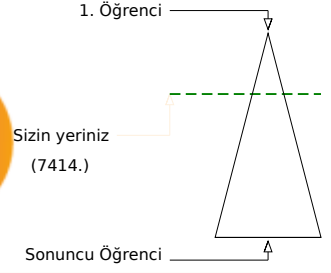
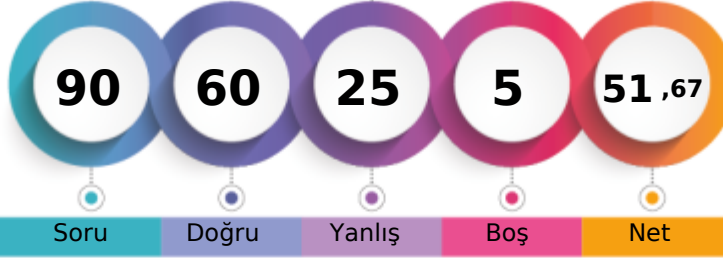

Öğrenci Sıra No	Şube	Kurum	İlçe	İl	Genel
11		137	150	447	7414 % 28,71
Sınava Katılan Öğrenci Sayısı	12	203	225	797	25822

Sözel (TÜR)	Soru	Doğru	Yanlış	Boş	Net	Başarı
	20	13	7	0	10,67	% 53
Cevap Anahtarı	A	BDBACDBCDBABADACC				
Cevaplarınız		BacAaBDCDdaBAddDCACC				

Türkçe	S	D	Y	B%
Bağlamdan yararlanarak bilmediği kelime ve kelime gruplarının anlamını tahmin eder.	3	2	1	67
Metinde önemli noktaların vurgulanış biçimlerini kavrar.	1	0	1	0
Filiimsilerin cümledeki işlevlerini kavrar.	1	0	1	0
Metindeki söz sanatlarını tespit eder.	1	1	0	100
Noktalama işaretlerine dikkat ederek sesli ve sessiz okur.	1	0	1	0
Yazdıklarını düzenler.	1	1	0	100
Cümlenin öğelerini ayırır eder.	1	1	0	100
Görsellerle ilgili soruları cevaplar.	1	1	0	100
Grafik, tablo ve çizelgeyle sunulan bilgileri yorumlar.	2	2	0	100
Metinle ilgili soruları sorar.	1	0	1	0
Metin türlerini ayırır eder.	1	0	1	0
Metinde ele alınan sorunlara farklı çözümler üretir.	1	1	0	100
Metindeki yardımcı fikirleri belirler.	1	0	1	0
Metindeki iş ve işlem basamaklarını kavrar.	1	1	0	100
Okudukları ile ilgili çıkarımlarda bulunur.	1	1	0	100
Deyim, atasözü ve özdeyişlerin metne katkısını belirler.	1	1	0	100
Metnin içeriğini yorumlar.	1	1	0	100

Sözel (DİN)	Soru	Doğru	Yanlış	Boş	Net	Başarı
	10	9	1	0	8,67	% 87
Cevap Anahtarı	A	CDABDBCBCA				
Cevaplarınız		CaABDBCBCA				

Din K.ve A.B.	S	D	Y	B%
Kader ve kaza inancını ayet ve hadislerle açıklar.	3	3	0	100
Ayet el-Kürsî'yi okur, anlamını söyler.	1	0	1	0
Hz. Musa'nın (a.s.) hayatını ana hatlarıyla tanıtır.	1	1	0	100
Zekât ve sadaka ibadetini ayet ve hadislerle açıklar.	2	2	0	100
Kaza ve kader ile ilgili kavramları analiz eder.	1	1	0	100
İslam'ın paylaşma ve yardımlaşmaya verdiği önemi ayet ve hadisler ışığında yorumlar.	2	2	0	100

Sayısal (MAT)	Soru	Doğru	Yanlış	Boş	Net	Başarı
	20	4	12	4	0,00	% 0
Cevap Anahtarı	A	DBDACDCADBDCBACBDABC				
Cevaplarınız		aB dađAcc b AbcbbcBđ				

Matematik	S	D	Y	B%
Üslü ifadelerle ilgili temel kuralları anlar, birbirine denk ifadeler oluşturur.	3	0	2	0
Ondalık ifadelerin kareköklerini belirler.	2	1	1	50
Kareköklü ifadelerde çarpma ve bölme işlemlerini yapar.	1	0	0	0
İki doğal sayının en büyük ortak bölenini (EBOB) ve en küçük ortak katını (EKOK) hesaplar, ilgili problemleri çözer.	3	0	3	0
Kareköklü bir ifade ile çarpıldığında, sonucu bir doğal sayı yapan çarpanlara örnek verir.	2	2	0	0
Tam kare olmayan kareköklü bir sayının hangi iki doğal sayı arasında olduğunu belirler.	2	0	1	0
Çok büyük ve çok küçük sayıları bilimsel gösterimle ifade eder ve karşılaştırır.	2	1	1	50
Verilen iki doğal sayının aralarında asal olup olmadığını belirler.	1	0	1	0
Kareköklü ifadelerde toplama ve çıkarma işlemlerini yapar.	1	0	0	0
Tam sayıların, tam sayı kuvvetlerini hesaplar.	1	1	0	100
Kareköklü bir ifadenin kök b şeklinde yazılır ve a kök b şeklindeki ifadede katsayı kök içine alır.	1	0	1	0
Verilen pozitif tam sayıların pozitif tam sayı çarpanlarını bulur, pozitif tam sayıların pozitif tam sayı çarpanlarını üslü if	1	1	0	100

Sözel (TAR)	Soru	Doğru	Yanlış	Boş	Net	Başarı
	10	9	1	0	8,67	% 87
Cevap Anahtarı	A	BDBCBCAADD				
Cevaplarınız		BDBCBCAADD				

Tarih	S	D	Y	B%
Avrupa'daki gelişmelerin yansımaları bağlamında Osmanlı Devleti'nin yirminci yüzyılın başlarındaki siyasi ve sosyal d	1	1	0	100
Mustafa Kemal'in çocukluk ve öğrenim hayatından hareketle onun kişilik özelliklerinin oluşumu hakkında çıkarımlarda	1	1	0	100
Birinci Dünya Savaşı'nın sebeplerini ve savaşın başlamasına yol açan gelişmeleri kavrar.	1	1	0	100
Birinci Dünya Savaşı'nda Osmanlı Devleti'nin durumu hakkında çıkarımlarda bulunur.	3	3	0	100
Gençlik döneminde Mustafa Kemal'in fikir hayatını etkileyen önemli kişileri ve olayları kavrar.	1	1	0	100
Kuvâ-yı Milliye'nin oluşum sürecini ve sonrasında meydana gelen gelişmeleri kavrar.	1	1	0	100
Millî Mücadele'nin hazırlık döneminde Mustafa Kemal'in yaptığı çalışmalarını analiz eder.	2	1	1	50

Sözel (İNG)	Soru	Doğru	Yanlış	Boş	Net	Başarı
	10	9	1	0	8,67	% 87
Cevap Anahtarı	A	CADDCCBDBA				
Cevaplarınız		aADDCCBDBA				

İngilizce	S	D	Y	B%
Students will be able to understand short and simple invitation letters, cards and e-mails.	2	1	1	50
Students will be able to guess the meaning of unknown words from the text.	2	2	0	100
Students will be able to talk about regular activities of teenagers.	1	1	0	100
Students will be able to understand the overall meaning of short texts about a process.	1	1	0	100
Students will be able to give a simple description about a process.	1	1	0	100
Students will be able to understand short and simple texts about regular activities of teenagers.	1	1	0	100
Students will be able to express what they prefer, like and dislike.	1	1	0	100
Students will be able to interact with reasonable ease in structured situations and short conversations involving accer	1	1	0	100

Sayısal (FEN)	Soru	Doğru	Yanlış	Boş	Net	Başarı
	20	16	3	1	15,00	% 75
Cevap Anahtarı	A	ABCCBCADBADADADCCBDB				
Cevaplarınız		ABCCBCAD ADADADCCbBac				

Fen	S	D	Y	B%
Mevsimlerin oluşumuna yönelik tahminlerde bulunur.	3	3	0	100
Sıvı basıncını etkileyen değişkenleri tahmin eder ve tahminlerini test eder.	3	1	2	33
DNA'nın yapısını model üzerinde gösterir.	2	2	0	100
Tek karakter çaprazlamaları ile ilgili problemler çözerek sonuçları hakkında yorum yapar.	2	2	0	100
İklim biliminin (klimatoloji) bir bilim dalı olduğunu ve bu alanda çalışan uzmanlara iklim bilimci (klimatolog) adı verildi	1	1	0	100
Katı basıncını etkileyen değişkenleri deneyerek keşfeder.	4	2	1	50
Mutasyonla modifikasyon arasındaki farkları ile ilgili çıkarımlarda bulunur.	1	1	0	100
Akraba evliliklerinin genetik sonuçlarını tartışır.	1	1	0	100
İklim ve hava olayları arasındaki farkı açıklar.	1	1	0	100
Genetik mühendisliğini ve biyoteknolojiyi ilişkilendirir.	1	1	0	100
Orneklerden yola çıkarak modifikasyonu açıklar.	1	1	0	100

## 8.SINIF SON VİRAJ 2.DENEME



360,187 % 24,61

MANİSA / ŞEHZADELER  
ÖZEL KEP ÇINAR KİŞİSEL GELİŞİM KURSU

3E - 0  
UMUT ÇAKMAK

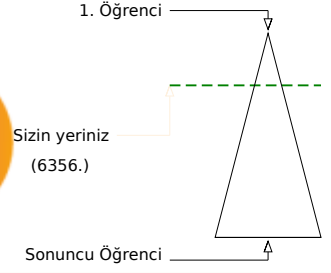

Öğrenci Sıra No	Şube	Kurum	İlçe	İl	Genel
8		118	129	395	6356 % 24,61
Sınava Katılan Öğrenci Sayısı	12	203	225	797	25822

Sözel (TÜR)	Soru	Doğru	Yanlış	Boş	Net	Başarı
	20	14	4	2	12,67	% 63
Cevap Anahtarı	A	BDBACDBCADDBABADCACC				
Cevaplarınız		BDBAa BCcb BABdDCACC				

Türkçe	S	D	Y	B%
Başlamdan yararlanarak bilmediği kelime ve kelime gruplarının anlamını tahmin eder.	3	2	1	67
Metinde önemli noktaların vurgulanış biçimlerini kavrar.	1	1	0	100
Filiimsilerin cümledeki işlevlerini kavrar.	1	1	0	100
Metindeki söz sanatlarını tespit eder.	1	1	0	100
Noktalama işaretlerini dikkat ederek sesli ve sessiz okur.	1	0	1	0
Yazdıklarını düzenler.	1	0	0	0
Cümlenin öğelerini ayırır eder.	1	1	0	100
Görsellerle ilgili soruları cevaplar.	1	1	0	100
Grafik, tablo ve çizelgeyle sunulan bilgileri yorumlar.	2	1	1	50
Metinle ilgili soruları sorar.	1	0	1	0
Metin türlerini ayırır eder.	1	0	0	0
Metinde ele alınan sorunlara farklı çözümler üretir.	1	1	0	100
Metindeki yardımcı fikirleri belirler.	1	1	0	100
Metindeki iş ve işlem basamaklarını kavrar.	1	1	0	100
Okudukları ile ilgili çıkarımlarda bulunur.	1	1	0	100
Deyim, atasözü ve özdeyişlerin metne katkısını belirler.	1	1	0	100
Metnin içeriğini yorumlar.	1	1	0	100

Sözel (DİN)	Soru	Doğru	Yanlış	Boş	Net	Başarı
	10	9	1	0	8,67	% 87
Cevap Anahtarı	A	CDABDBCBCA				
Cevaplarınız		CDABcBCBCA				

Din K.ve A.B.	S	D	Y	B%
Kader ve kaza inancını ayet ve hadislerle açıklar.	3	3	0	100
Ayet el-Kürsi'yi okur, anlamını söyler.	1	1	0	100
Hz. Musa'nın (a.s.) hayatını ana hatlarıyla tanıtır.	1	1	0	100
Zekât ve sadaka ibadetini ayet ve hadislerle açıklar.	2	2	0	100
Kaza ve kader ile ilgili kavramları analiz eder.	1	0	1	0
İslam'ın paylaşma ve yardımlaşmaya verdiği önemi ayet ve hadisler ışığında yorumlar.	2	2	0	100

Sayısal (MAT)	Soru	Doğru	Yanlış	Boş	Net	Başarı
	20	3	2	15	2,33	% 12
Cevap Anahtarı	A	DBDACDCADDBDCBACBDABC				
Cevaplarınız		cD d B B				

Matematik	S	D	Y	B%
Üslü ifadelerle ilgili temel kuralları anlar, birbirine denk ifadeler oluşturur.	3	1	0	33
Ondalık ifadelerin kareköklerini belirler.	2	0	0	0
Kareköklü ifadelerde çarpma ve bölme işlemlerini yapar.	1	0	0	0
İki doğal sayının en büyük ortak bölenini (EBOB) ve en küçük ortak katını (EKOK) hesaplar, ilgili problemleri çözer.	3	0	0	0
Kareköklü bir ifade ile çarpıldığında, sonucu bir doğal sayı yapan çarpanlara örnek verir.	2	0	0	0
Tam kare olmayan kareköklü bir sayının hangi iki doğal sayı arasında olduğunu belirler.	2	0	0	0
Çok büyük ve çok küçük sayıları bilimsel gösterimle ifade eder ve karşılaştırır.	2	1	1	50
Verilen iki doğal sayının aralarında asal olup olmadığını belirler.	1	0	1	0
Kareköklü ifadelerde toplama ve çıkarma işlemlerini yapar.	1	0	0	0
Tam sayıların, tam sayı kuvvetlerini hesaplar.	1	0	0	0
Kareköklü bir ifadenin kök b şeklinde yazılır ve a kök b şeklindeki ifadede katsayıyı kök içine alır.	1	0	0	0
Verilen pozitif tam sayıların pozitif tam sayı çarpanlarını bulur, pozitif tam sayıların pozitif tam sayı çarpanlarını üslü if	1	1	0	100

Sözel (TAR)	Soru	Doğru	Yanlış	Boş	Net	Başarı
	10	10	0	0	10,00	% 100
Cevap Anahtarı	A	BDBCBCAADD				
Cevaplarınız		BDBCBCAADD				

Tarih	S	D	Y	B%
Avrupa'daki gelişmelerin yansımaları bağlamında Osmanlı Devleti'nin yirminci yüzyılın başlarındaki siyasi ve sosyal dı	1	1	0	100
Mustafa Kemal'in çocukluk ve öğrenim hayatından hareketle onun kişilik özelliklerinin oluşumu hakkında çıkarımlarda	1	1	0	100
Birinci Dünya Savaşı'nın sebeplerini ve savaşın başlamasına yol açan gelişmeleri kavrar.	1	1	0	100
Birinci Dünya Savaşı'nda Osmanlı Devleti'nin durumu hakkında çıkarımlarda bulunur.	3	3	0	100
Gençlik döneminde Mustafa Kemal'in fikir hayatını etkileyen önemli kişileri ve olayları kavrar.	1	1	0	100
Kuvâ-yı Milliye'nin oluşum sürecini ve sonrasında meydana gelen gelişmeleri kavrar.	1	1	0	100
Millî Mücadele'nin hazırlık döneminde Mustafa Kemal'in yaptığı çalışmalarını analiz eder.	2	2	0	100

Sözel (İNG)	Soru	Doğru	Yanlış	Boş	Net	Başarı
	10	10	0	0	10,00	% 100
Cevap Anahtarı	A	CADDCCBDBA				
Cevaplarınız		CADDCCBDBA				

İngilizce	S	D	Y	B%
Students will be able to understand short and simple invitation letters, cards and e-mails.	2	2	0	100
Students will be able to guess the meaning of unknown words from the text.	2	2	0	100
Students will be able to talk about regular activities of teenagers.	1	1	0	100
Students will be able to understand the overall meaning of short texts about a process.	1	1	0	100
Students will be able to give a simple description about a process.	1	1	0	100
Students will be able to understand short and simple texts about regular activities of teenagers.	1	1	0	100
Students will be able to express what they prefer, like and dislike.	1	1	0	100
Students will be able to interact with reasonable ease in structured situations and short conversations involving accer	1	1	0	100

Sayısal (FEN)	Soru	Doğru	Yanlış	Boş	Net	Başarı
	20	14	4	2	12,67	% 63
Cevap Anahtarı	A	ABCCBCADBADADADCBBCB				
Cevaplarınız		ABCCBbbDBADADAD B c				

Fen	S	D	Y	B%
Mevsimlerin oluşumuna yönelik tahminlerde bulunur.	3	3	0	100
Sıvı basıncını etkileyen değişkenleri tahmin eder ve tahminlerini test eder.	3	1	0	33
DNA'nın yapısını model üzerinde gösterir.	2	2	0	100
Tek karakter çaprazlamaları ile ilgili problemler çözerek sonuçları hakkında yorum yapar.	2	0	2	0
İklim biliminin (klimatoloji) bir bilim dalı olduğunu ve bu alanda çalışan uzmanlara iklim bilimci (klimatolog) adı verildiği	1	1	0	100
Katı basıncını etkileyen değişkenleri deneyerek keşfeder.	4	2	2	50
Mutasyonla modifikasyon arasındaki farkları ile ilgili çıkarımda bulunur.	1	1	0	100
Akraba evliliklerinin genetik sonuçlarını tartışır.	1	1	0	100
İklim ve hava olayları arasındaki farkı açıklar.	1	1	0	100
Genetik mühendisliğini ve biyoteknolojiyi ilişkilendirir.	1	1	0	100
Orneklerden yola çıkarak modifikasyonu açıklar.	1	1	0	100

# 8.SINIF SON VİRAJ 2.DENEME



368,095 % 22,03

MANİSA / ŞEHZADELER  
ÖZEL KEP ÇINAR KİŞİSEL GELİŞİM KURSU

3E - 0  
YİĞİT ÖZTER

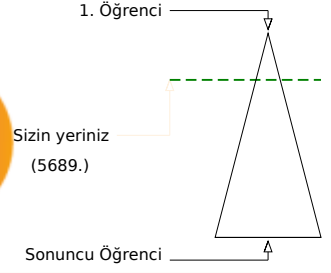
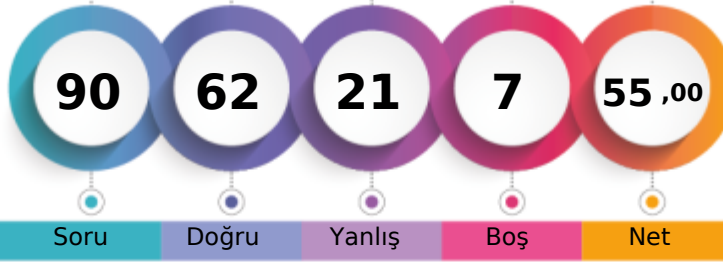

Öğrenci Sıra No	Şube	Kurum	İlçe	İl	Genel
5		106	116	361	5689
Sınava Katılan Öğrenci Sayısı	12	203	225	797	25822

Sözel (TÜR)	Soru	Doğru	Yanlış	Boş	Net	Başarı
	20	17	3	0	16,00	% 80
Cevap Anahtarı	A	BDBACDBCADDBABADCACC				
Cevaplarınız		acBAaDBCADDBABADCACC				

Türkçe	S	D	Y	B%
Bağlamdan yararlanarak bilmediği kelime ve kelime gruplarının anlamını tahmin eder.	3	2	1	67
Metinde önemli noktaların vurgulanış biçimlerini kavrar.	1	0	1	0
Filiimsilerin cümledeki işlevlerini kavrar.	1	1	0	100
Metindeki söz sanatlarını tespit eder.	1	1	0	100
Noktalama işaretlerini dikkat ederek sesli ve sessiz okur.	1	0	1	0
Yazdıklarını düzenler.	1	1	0	100
Cümlenin öğelerini ayırır.	1	1	0	100
Görsellerle ilgili soruları cevaplar.	1	1	0	100
Grafik, tablo ve çizelgeyle sunulan bilgileri yorumlar.	2	2	0	100
Metinle ilgili soruları sorar.	1	1	0	100
Metin türlerini ayırır.	1	1	0	100
Metinde ele alınan sorunlara farklı çözümler üretir.	1	1	0	100
Metindeki yardımcı fikirleri belirler.	1	1	0	100
Metindeki iş ve işlem basamaklarını kavrar.	1	1	0	100
Okudukları ile ilgili çıkarımlarda bulunur.	1	1	0	100
Deyim, atasöz ve özdeyişlerin metne katkısını belirler.	1	1	0	100
Metnin içeriğini yorumlar.	1	1	0	100

Sözel (TAR)	Soru	Doğru	Yanlış	Boş	Net	Başarı
	10	9	1	0	8,67	% 87
Cevap Anahtarı	A	BDBCBCAADD				
Cevaplarınız		BDBCBCAADA				

Tarih	S	D	Y	B%
Avrupa'daki gelişmelerin yansımaları bağlamında Osmanlı Devleti'nin yirminci yüzyılın başlarındaki siyasi ve sosyal durumu hakkında bilgi verir.	1	1	0	100
Mustafa Kemal'in çocukluk ve öğrenim hayatından hareketle onun kişilik özelliklerinin oluşumu hakkında çıkarımlarda bulunur.	1	1	0	100
Birinci Dünya Savaşı'nın sebeplerini ve savaşın başlamasına yol açan gelişmeleri kavrar.	1	1	0	100
Birinci Dünya Savaşı'nda Osmanlı Devleti'nin durumu hakkında çıkarımlarda bulunur.	3	3	0	100
Gençlik döneminde Mustafa Kemal'in fikir hayatını etkileyen önemli kişileri ve olayları kavrar.	1	1	0	100
Kuvâ-yı Milliye'nin oluşum sürecini ve sonrasında meydana gelen gelişmeleri kavrar.	1	1	0	100
Millî Mücadele'nin hazırlık döneminde Mustafa Kemal'in yaptığı çalışmalarını analiz eder.	2	1	1	50

Sözel (DİN)	Soru	Doğru	Yanlış	Boş	Net	Başarı
	10	7	3	0	6,00	% 60
Cevap Anahtarı	A	CDABDBCBCA				
Cevaplarınız		CbABDBCBCad				

Din K.ve A.B.	S	D	Y	B%
Kader ve kaza inancını ayet ve hadislerle açıklar.	3	2	1	67
Ayet el-Kürsî'yi okur, anlamını söyler.	1	0	1	0
Hz. Musa'nın (a.s.) hayatını ana hatlarıyla tanıtır.	1	1	0	100
Zekât ve sadaka ibadetini ayet ve hadislerle açıklar.	2	2	0	100
Kaza ve kader ile ilgili kavramları analiz eder.	1	1	0	100
İslam'ın paylaşma ve yardımlaşmaya verdiği önemi ayet ve hadisler ışığında yorumlar.	2	1	1	50

Sözel (İNG)	Soru	Doğru	Yanlış	Boş	Net	Başarı
	10	9	1	0	8,67	% 87
Cevap Anahtarı	A	CADDCCBDBA				
Cevaplarınız		bADDCCBDBA				

İngilizce	S	D	Y	B%
Students will be able to understand short and simple invitation letters, cards and e-mails.	2	1	1	50
Students will be able to guess the meaning of unknown words from the text.	2	2	0	100
Students will be able to talk about regular activities of teenagers.	1	1	0	100
Students will be able to understand the overall meaning of short texts about a process.	1	1	0	100
Students will be able to give a simple description about a process.	1	1	0	100
Students will be able to understand short and simple texts about regular activities of teenagers.	1	1	0	100
Students will be able to express what they prefer, like and dislike.	1	1	0	100
Students will be able to interact with reasonable ease in structured situations and short conversations involving accor	1	1	0	100

Sayısal (MAT)	Soru	Doğru	Yanlış	Boş	Net	Başarı
	20	5	9	6	2,00	% 10
Cevap Anahtarı	A	DBDACDCADDBDCBACBDABC				
Cevaplarınız		Dd cbc ADccC c B bd				

Matematik	S	D	Y	B%
Üslü ifadelerle ilgili temel kuralları anlar, birbirine denk ifadeler oluşturur.	3	2	1	67
Ondalık ifadelerin kareköklerini belirler.	2	0	1	0
Kareköklü ifadelerde çarpma ve bölme işlemlerini yapar.	1	0	0	0
İki doğal sayının en büyük ortak bölenini (EBOB) ve en küçük ortak katını (EKOK) hesaplar, ilgili problemleri çözer.	3	0	1	0
Kareköklü bir ifade ile çarpıldığında, sonucu bir doğal sayı yapan çarpanlara örnek verir.	2	0	2	0
Tam kare olmayan kareköklü bir sayının hangi iki doğal sayı arasında olduğunu belirler.	2	0	1	0
Çok büyük ve çok küçük sayıları bilimsel gösterimle ifade eder ve karşılaştırır.	2	2	0	100
Verilen iki doğal sayının aralarında asal olup olmadığını belirler.	1	1	0	100
Kareköklü ifadelerde toplama ve çıkarma işlemlerini yapar.	1	0	0	0
Tam sayıların, tam sayı kuvvetlerini hesaplar.	1	0	1	0
Kareköklü bir ifadenin kök b şeklinde yazılır ve a kök b şeklindeki ifadede katsayıyı kök içine alır.	1	0	1	0
Verilen pozitif tam sayıların pozitif tam sayı çarpanlarını bulur, pozitif tam sayıların pozitif tam sayı çarpanlarını üslü if	1	0	1	0

Sayısal (FEN)	Soru	Doğru	Yanlış	Boş	Net	Başarı
	20	15	4	1	13,67	% 68
Cevap Anahtarı	A	ABCCBCADBADADADCCB				
Cevaplarınız		ABCCBCADgADADcDa BCc				

Fen	S	D	Y	B%
Mevsimlerin oluşumuna yönelik tahminlerde bulunur.	3	3	0	100
Sıvı basıncını etkileyen değişkenleri tahmin eder ve tahminlerini test eder.	3	2	0	67
DNA'nın yapısını model üzerinde gösterir.	2	2	0	100
Tek karakter çaprazlamaları ile ilgili problemler çözerek sonuçları hakkında yorum yapar.	2	2	0	100
İklim biliminin (klimatoloji) bir bilim dalı olduğunu ve bu alanda çalışan uzmanlara iklim bilimci (klimatolog) adı verildiğini açıklar.	1	1	0	100
Katı basıncını etkileyen değişkenleri deneyerek keşfeder.	4	1	3	25
Mutasyonla modifikasyon arasındaki farkları ile ilgili çıkarımlarda bulunur.	1	1	0	100
Akraba evliliklerinin genetik sonuçlarını tartışır.	1	1	0	100
İklim ve hava olayları arasındaki farkı açıklar.	1	1	0	100
Genetik mühendisliğini ve biyoteknolojileri ilişkilendirir.	1	0	1	0
Orneklerden yola çıkarak modifikasyonu açıklar.	1	1	0	100

# 8.SINIF SON VİRAJ 2.DENEME



364,509 % 23,17

MANİSA / ŞEHZADELER  
ÖZEL KEP ÇINAR KİŞİSEL GELİŞİM KURSU

3F - 0  
ALİ ÖZEL

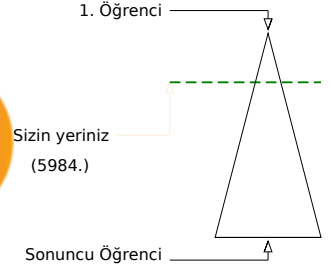
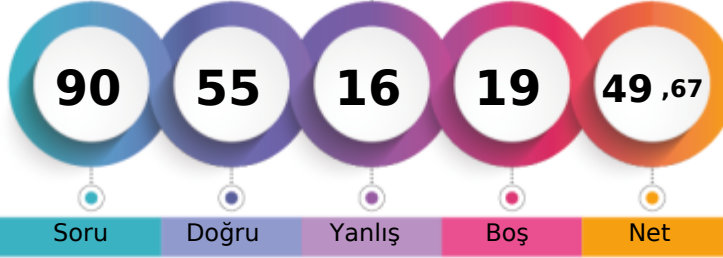

Öğrenci Sıra No	Şube	Kurum	İlçe	İl	Genel
4		115	126	382	5984
Sınava Katılan Öğrenci Sayısı	10	203	225	797	25822

Sözel (TÜR)	Soru	Doğru	Yanlış	Boş	Net	Başarı
	20	17	2	1	16,33	% 82
Cevap Anahtarı	A	BDBACDBCDADBABADCA				
Cevaplarınız		BDBACDBaDADBaDCA C				

Türkçe	S	D	Y	B%
Bağlamdan yararlanarak bilmediği kelime ve kelime gruplarının anlamını tahmin eder.	3	3	0	100
Metinde önemli noktaların vurgulanış biçimlerini kavrar.	1	1	0	100
Filiimsilerin cümledeki işlevlerini kavrar.	1	1	0	100
Metindeki söz sanatlarını tespit eder.	1	1	0	100
Noktalama işaretlerine dikkat ederek sesli ve sessiz okur.	1	1	0	100
Yazdıklarını düzenler.	1	1	0	100
Cümlenin öğelerini ayırır eder.	1	1	0	100
Görsellerle ilgili soruları cevaplar.	1	0	1	0
Grafik, tablo ve çizelgeyle sunulan bilgileri yorumlar.	2	2	0	100
Metinle ilgili soruları sorar.	1	1	0	100
Metin türlerini ayırır eder.	1	1	0	100
Metinde ele alınan sorunlara farklı çözümler üretir.	1	1	0	100
Metindeki yardımcı fikirleri belirler.	1	0	1	0
Metindeki iş ve işlem basamaklarını kavrar.	1	1	0	100
Okudukları ile ilgili çıkarımlarda bulunur.	1	1	0	100
Deyim, atasözü ve özdeyişlerin metne katkısını belirler.	1	0	0	0
Metnin içeriğini yorumlar.	1	1	0	100

Sözel (TAR)	Soru	Doğru	Yanlış	Boş	Net	Başarı
	10	8	1	1	7,67	% 77
Cevap Anahtarı	A	BDBCBCAADD				
Cevaplarınız		BDBCBBAAD				

Tarih	S	D	Y	B%
Avrupa'daki gelişmelerin yansımaları bağlamında Osmanlı Devleti'nin yirminci yüzyılın başlarındaki siyasi ve sosyal durumu hakkında bilgi verir.	1	1	0	100
Mustafa Kemal'in çocukluk ve öğrenim hayatından hareketle onun kişilik özelliklerinin oluşumu hakkında çıkarımlarda bulunur.	1	1	0	100
Birinci Dünya Savaşı'nın sebeplerini ve savaşın başlamasına yol açan gelişmeleri kavrar.	1	1	0	100
Birinci Dünya Savaşı'nda Osmanlı Devleti'nin durumu hakkında çıkarımlarda bulunur.	3	2	1	67
Gençlik döneminde Mustafa Kemal'in fikir hayatını etkileyen önemli kişileri ve olayları kavrar.	1	1	0	100
Kuvâ-yı Milliye'nin oluşum sürecini ve sonrasında meydana gelen gelişmeleri kavrar.	1	1	0	100
Millî Mücadele'nin hazırlık döneminde Mustafa Kemal'in yaptığı çalışmalarını analiz eder.	2	1	0	50

Sözel (DİN)	Soru	Doğru	Yanlış	Boş	Net	Başarı
	10	5	3	2	4,00	% 40
Cevap Anahtarı	A	CDABDBCBCEA				
Cevaplarınız		C ABccB CA				

Din K.ve A.B.	S	D	Y	B%
Kader ve kaza inancını ayet ve hadislerle açıklar.	3	2	1	67
Ayet el-Kürsî'yi okur, anlamını söyler.	1	0	0	0
Hz. Musa'nın (a.s.) hayatını ana hatlarıyla tanıtır.	1	0	1	00
Zekât ve sadaka ibadetini ayet ve hadislerle açıklar.	2	1	1	50
Kaza ve kader ile ilgili kavramları analiz eder.	1	0	1	0
İslam'ın paylaşma ve yardımlaşmaya verdiği önemi ayet ve hadisler ışığında yorumlar.	2	1	0	50

Sözel (İNG)	Soru	Doğru	Yanlış	Boş	Net	Başarı
	10	5	2	3	4,33	% 43
Cevap Anahtarı	A	CADDCCBDBA				
Cevaplarınız		bcDDCCB				

İngilizce	S	D	Y	B%
Students will be able to understand short and simple invitation letters, cards and e-mails.	2	0	2	0
Students will be able to guess the meaning of unknown words from the text.	2	1	0	50
Students will be able to talk about regular activities of teenagers.	1	1	0	100
Students will be able to understand the overall meaning of short texts about a process.	1	1	0	100
Students will be able to give a simple description about a process.	1	1	0	100
Students will be able to understand short and simple texts about regular activities of teenagers.	1	1	0	100
Students will be able to express what they prefer, like and dislike.	1	0	0	0
Students will be able to interact with reasonable ease in structured situations and short conversations involving accor	1	0	0	0

Sayısal (MAT)	Soru	Doğru	Yanlış	Boş	Net	Başarı
	20	4	4	12	2,67	% 13
Cevap Anahtarı	A	DBDACDCADBDCBACBDABC				
Cevaplarınız		aB c Adcb B				

Matematik	S	D	Y	B%
Üslü ifadelerle ilgili temel kuralları anlar, birbirine denk ifadeler oluşturur.	3	1	1	33
Ondalık ifadelerin kareköklerini belirler.	2	1	0	50
Kareköklü ifadelerde çarpma ve bölme işlemlerini yapar.	1	0	0	0
İki doğal sayının en büyük ortak bölenini (EBOB) ve en küçük ortak katını (EKOK) hesaplar, ilgili problemleri çözer.	3	0	0	0
Kareköklü bir ifade ile çarpıldığında, sonucu bir doğal sayı yapan çarpanlara örnek verir.	2	2	0	0
Tam kare olmayan kareköklü bir sayının hangi iki doğal sayı arasında olduğunu belirler.	2	0	1	0
Çok büyük ve çok küçük sayıları bilimsel gösterimle ifade eder ve karşılaştırır.	2	1	0	50
Verilen iki doğal sayının aralarında asal olup olmadığını belirler.	1	0	0	0
Kareköklü ifadelerde toplama ve çıkarma işlemlerini yapar.	1	0	0	0
Tam sayıların, tam sayı kuvvetlerini hesaplar.	1	0	0	0
Kareköklü bir ifadenin kök b şeklinde yazılır ve a kök b şeklindeki ifadede katsayıyı kök içine alır.	1	0	0	0
Verilen pozitif tam sayıların pozitif tam sayı çarpanlarını bulur, pozitif tam sayıların pozitif tam sayı çarpanlarını üslü if	1	1	0	100

Sayısal (FEN)	Soru	Doğru	Yanlış	Boş	Net	Başarı
	20	16	4	0	14,67	% 73
Cevap Anahtarı	A	ABCCBCADBADADDCBCE				
Cevaplarınız		ABCCBCAcDADADDCBCE				

Fen	S	D	Y	B%
Mevsimlerin oluşumuna yönelik tahminlerde bulunur.	3	3	0	100
Sıvı basıncını etkileyen değişkenleri tahmin eder ve tahminlerini test eder.	3	3	0	100
DNA'nın yapısını model üzerinde gösterir.	2	2	0	100
Tek karakter çaprazlamaları ile ilgili problemler çözerek sonuçları hakkında yorum yapar.	2	2	0	100
İklim biliminin (klimatoloji) bir bilim dalı olduğunu ve bu alanda çalışan uzmanlara iklim bilimci (klimatolog) adı verildiğini açıklar.	1	0	1	0
Katı basıncını etkileyen değişkenleri deneyerek keşfeder.	4	2	2	50
Mutasyonla modifikasyon arasındaki farkları ile ilgili çıkarımlarda bulunur.	1	1	0	100
Akraba evliliklerinin genetik sonuçlarını tartışır.	1	1	0	100
İklim ve hava olayları arasındaki farkı açıklar.	1	1	0	100
Genetik mühendisliğini ve biyoteknolojileri ilişkilendirir.	1	0	1	0
Orneklerden yola çıkarak modifikasyonu açıklar.	1	1	0	100

## 8.SINIF SON VİRAJ 2.DENEME

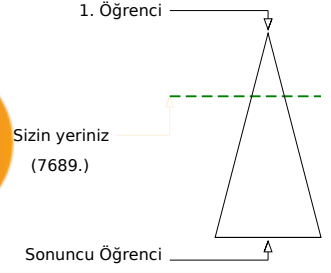
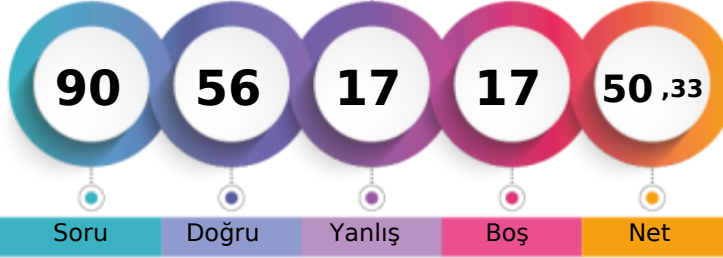

343,801 % 29,78

MANİSA / ŞEHZADELER  
ÖZEL KEP ÇINAR KİŞİSEL GELİŞİM KURSU3F - 0  
BELİNAY AŞICI

Öğrenci Sıra No	Şube	Kurum	İlçe	İl	Genel
6		141	154	455	7689
Sınava Katılan Öğrenci Sayısı	10	203	225	797	25822

Sözel (TÜR)	Soru	Doğru	Yanlış	Boş	Net	Başarı
	20	15	4	1	13,67	% 68
Cevap Anahtarı	B	CCBDBACBDCADDBABADCA				
Cevaplarınız		CCBDBd DBCDAcBAddDCA				

Türkçe	S	D	Y	B%
Başlamdan yararlanarak bilmediği kelime ve kelime gruplarının anlamını tahmin eder.	3	2	1	67
Metinde önemli noktaların vurgulanış biçimlerini kavrar.	1	1	0	100
Filiimsilerin cümledeki işlevlerini kavrar.	1	1	0	100
Metindeki söz sanatlarını tespit eder.	1	0	1	0
Noktalama işaretlerini dikkat ederek sesli ve sessiz okur.	1	0	0	0
Yazdıklarını düzenler.	1	1	0	100
Cümlenin öğelerini ayırır eder.	1	1	0	100
Görsellerle ilgili soruları cevaplar.	1	1	0	100
Grafik, tablo ve çizelgeyle sunulan bilgileri yorumlar.	2	2	0	100
Metinle ilgili soruları sorar.	1	1	0	100
Metin türlerini ayırır eder.	1	0	1	0
Metinde ele alınan sorunlara farklı çözümler üretir.	1	1	0	100
Metindeki yardımcı fikirleri belirler.	1	0	1	0
Metindeki iş ve işlem basamaklarını kavrar.	1	1	0	100
Okudukları ile ilgili çıkarımlarda bulunur.	1	1	0	100
Deyim, atasözü ve özdeyişlerin metne katkısını belirler.	1	1	0	100
Metnin içeriğini yorumlar.	1	1	0	100

Sözel (DİN)	Soru	Doğru	Yanlış	Boş	Net	Başarı
	10	9	0	1	9,00	% 90
Cevap Anahtarı	B	CBCDADBAC				
Cevaplarınız		CBCDA DBAC				

Din K.ve A.B.	S	D	Y	B%
Kader ve kaza inancını ayet ve hadislerle açıklar.	3	3	0	100
Ayet el-Kürsî'yi okur, anlamını söyler.	1	1	0	100
Hz. Musa'nın (a.s.) hayatını ana hatlarıyla tanıtır.	1	1	0	100
Zekât ve sadaka ibadetini ayet ve hadislerle açıklar.	2	1	0	50
Kaza ve kader ile ilgili kavramları analiz eder.	1	1	0	100
İslam'ın paylaşma ve yardımlaşmaya verdiği önemi ayet ve hadisler ışığında yorumlar.	2	2	0	100

Sayısal (MAT)	Soru	Doğru	Yanlış	Boş	Net	Başarı
	20	2	6	12	0,00	% 0
Cevap Anahtarı	B	ABCDBDACBDBADDBCBACC				
Cevaplarınız		d Bc Bc cb d				

Matematik	S	D	Y	B%
Üslü ifadelerle ilgili temel kuralları anlar, birbirine denk ifadeler oluşturur.	3	0	0	0
Ondalık ifadelerin kareköklerini belirler.	2	1	0	50
Kareköklü ifadelerde çarpma ve bölme işlemlerini yapar.	1	0	1	0
İki doğal sayının en büyük ortak bölenini (EBOB) ve en küçük ortak katını (EKOK) hesaplar, ilgili problemleri çözer.	3	0	2	0
Kareköklü bir ifade ile çarpıldığında, sonucu bir doğal sayı yapan çarpanlara örnek verir.	2	0	1	0
Tam kare olmayan kareköklü bir sayının hangi iki doğal sayı arasında olduğunu belirler.	2	0	1	0
Çok büyük ve çok küçük sayıları bilimsel gösterimle ifade eder ve karşılaştırır.	2	1	0	50
Verilen iki doğal sayının aralarında asal olup olmadığını belirler.	1	0	0	0
Kareköklü ifadelerde toplama ve çıkarma işlemlerini yapar.	1	0	0	0
Tam sayıların, tam sayı kuvvetlerini hesaplar.	1	0	0	0
Kareköklü bir ifadenin kök b şeklinde yazılır ve a kök b şeklindeki ifadede katsayıyı kök içine alır.	1	0	0	0
Verilen pozitif tam sayıların pozitif tam sayı çarpanlarını bulur, pozitif tam sayıların pozitif tam sayı çarpanlarını üslü if	1	0	1	0

Sözel (TAR)	Soru	Doğru	Yanlış	Boş	Net	Başarı
	10	8	2	0	7,33	% 73
Cevap Anahtarı	B	DDBDBCBCAA				
Cevaplarınız		DbBbBCBCAA				

Tarih	S	D	Y	B%
Avrupa'daki gelişmelerin yansımaları bağlamında Osmanlı Devleti'nin yirminci yüzyılın başlarındaki siyasi ve sosyal dı	1	1	0	100
Mustafa Kemal'in çocukluk ve öğrenim hayatından hareketle onun kişilik özelliklerinin oluşumu hakkında çıkarımlarda	1	0	1	0
Birinci Dünya Savaşı'nın sebeplerini ve savaşın başlamasına yol açan gelişmeleri kavrar.	1	1	0	100
Birinci Dünya Savaşı'nda Osmanlı Devleti'nin durumu hakkında çıkarımlarda bulunur.	3	3	0	100
Gençlik döneminde Mustafa Kemal'in fikir hayatını etkileyen önemli kişileri ve olayları kavrar.	1	1	0	100
Kuvâ-yı Milliye'nin oluşum sürecini ve sonrasında meydana gelen gelişmeleri kavrar.	1	1	0	100
Millî Mücadele'nin hazırlık döneminde Mustafa Kemal'in yaptığı çalışmalarını analiz eder.	2	1	1	50

Sözel (İNG)	Soru	Doğru	Yanlış	Boş	Net	Başarı
	10	9	0	1	9,00	% 90
Cevap Anahtarı	B	DBACADCBCD				
Cevaplarınız		DB CADCBDC				

İngilizce	S	D	Y	B%
Students will be able to understand short and simple invitation letters, cards and e-mails.	2	2	0	100
Students will be able to guess the meaning of unknown words from the text.	2	2	0	100
Students will be able to talk about regular activities of teenagers.	1	1	0	100
Students will be able to understand the overall meaning of short texts about a process.	1	1	0	100
Students will be able to give a simple description about a process.	1	1	0	100
Students will be able to understand short and simple texts about regular activities of teenagers.	1	1	0	100
Students will be able to express what they prefer, like and dislike.	1	1	0	100
Students will be able to interact with reasonable ease in structured situations and short conversations involving accer	1	0	0	0

Sayısal (FEN)	Soru	Doğru	Yanlış	Boş	Net	Başarı
	20	13	5	2	11,33	% 57
Cevap Anahtarı	B	BCBABCBCADBADADCDAD				
Cevaplarınız		BCcABCBC DBAD Dabbb				

Fen	S	D	Y	B%
Mevsimlerin oluşumuna yönelik tahminlerde bulunur.	3	3	0	100
Sıvı basıncını etkileyen değişkenleri tahmin eder ve tahminlerini test eder.	3	2	1	67
DNA'nın yapısını model üzerinde gösterir.	2	2	0	100
Tek karakter çaprazlamaları ile ilgili problemler çözerek sonuçları hakkında yorum yapar.	2	1	0	50
İklim biliminin (klimatoloji) bir bilim dalı olduğunu ve bu alanda çalışan uzmanlara iklim bilimci (klimatolog) adı verildi	1	1	0	100
Katı basıncını etkileyen değişkenleri deneyerek keşfeder.	4	2	2	50
Mutasyonla modifikasyon arasındaki farkları ile ilgili çıkarımlarda bulunur.	1	1	0	100
Akraba evliliklerinin genetik sonuçlarını tartışır.	1	0	1	0
İklim ve hava olayları arasındaki farkı açıklar.	1	0	1	0
Genetik mühendisliğini ve biyoteknolojileri ilişkilendirir.	1	0	0	0
Orneklerden yola çıkarak modifikasyonu açıklar.	1	1	0	100

# 8.SINIF SON VİRAJ 2.DENEME



343,493 % 29,91

MANİSA / ŞEHZADELER  
ÖZEL KEP ÇINAR KİŞİSEL GELİŞİM KURSU

3F - 0  
ECRİN MEZBUR

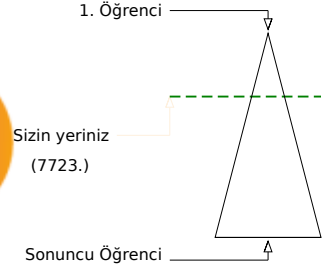
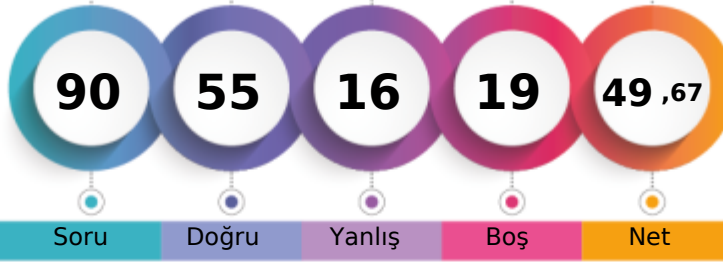

Şube	Kurum	İlçe	İl	Genel
Öğrenci Sıra No	7	142	155	456
Sınava Katılan Öğrenci Sayısı	10	203	225	797
				7723 % 29,91
				25822

Sözel (TÜR)	Soru	Doğru	Yanlış	Boş	Net	Başarı
	20	14	5	1	12,33	% 62
Cevap Anahtarı	B	CCBDBACBDCADDBABADCA				
Cevaplarınız		CCBaBAğDBCDaAaBABdC A				

Türkçe	S	D	Y	B%
Bağlamdan yararlanarak bilmediği kelime ve kelime gruplarının anlamını tahmin eder.	3	2	1	67
Metinde önemli noktaların vurgulanış biçimlerini kavrar.	1	0	1	0
Filiimsilerin cümledeki işlevlerini kavrar.	1	1	0	100
Metindeki söz sanatlarını tespit eder.	1	1	0	100
Noktalama işaretlerini dikkat ederek sesli ve sessiz okur.	1	0	1	0
Yazdıklarını düzenler.	1	1	0	100
Cümlenin öğelerini ayırır eder.	1	1	0	100
Görsellerle ilgili soruları cevaplar.	1	1	0	100
Grafik, tablo ve çizelgeyle sunulan bilgileri yorumlar.	2	1	1	50
Metinle ilgili soruları sorar.	1	1	0	100
Metin türlerini ayırır eder.	1	0	1	0
Metinde ele alınan sorunlara farklı çözümler üretir.	1	1	0	100
Metindeki yardımcı fikirleri belirler.	1	1	0	100
Metindeki iş ve işlem basamaklarını kavrar.	1	0	0	0
Okudukları ile ilgili çıkarımlarda bulunur.	1	1	0	100
Deyim, atasözü ve özdeyişlerin metne katkısını belirler.	1	1	0	100
Metnin içeriğini yorumlar.	1	1	0	100

Sözel (DİN)	Soru	Doğru	Yanlış	Boş	Net	Başarı
	10	7	2	1	6,33	% 63
Cevap Anahtarı	B	CBCDADBAC				
Cevaplarınız		CBC AacBAC				

Din K.ve A.B.	S	D	Y	B%
Kader ve kaza inancını ayet ve hadislerle açıklar.	3	3	0	100
Ayet el-Kürsî'yi okur, anlamını söyler.	1	0	0	0
Hz. Musa'nın (a.s.) hayatını ana hatlarıyla tanıtır.	1	0	1	0
Zekât ve sadaka ibadetini ayet ve hadislerle açıklar.	2	1	1	50
Kaza ve kader ile ilgili kavramları analiz eder.	1	0	1	0
İslam'ın paylaşma ve yardımlaşmaya verdiği önemi ayet ve hadisler ışığında yorumlar.	2	2	0	100

Sayısal (MAT)	Soru	Doğru	Yanlış	Boş	Net	Başarı
	20	2	4	14	0,67	% 3
Cevap Anahtarı	B	ABCDBDACDBDADBCBACC				
Cevaplarınız		B ba aBb				

Matematik	S	D	Y	B%
Üslü ifadelerle ilgili temel kuralları anlar, birbirine denk ifadeler oluşturur.	3	0	1	0
Ondalık ifadelerin kareköklerini belirler.	2	0	0	0
Kareköklü ifadelerde çarpma ve bölme işlemlerini yapar.	1	0	0	0
İki doğal sayının en büyük ortak bölenini (EBOB) ve en küçük ortak katını (EKOK) hesaplar, ilgili problemleri çözer.	3	0	0	0
Kareköklü bir ifade ile çarpıldığında, sonucu bir doğal sayı yapan çarpanlara örnek verir.	2	1	1	50
Tam kare olmayan kareköklü bir sayının hangi iki doğal sayı arasında olduğunu belirler.	2	0	1	0
Çok büyük ve çok küçük sayıları bilimsel gösterimle ifade eder ve karşılaştırır.	2	0	1	0
Verilen iki doğal sayının aralarında asal olup olmadığını belirler.	1	0	0	0
Kareköklü ifadelerde toplama ve çıkarma işlemlerini yapar.	1	0	0	0
Tam sayıların, tam sayı kuvvetlerini hesaplar.	1	0	0	0
Kareköklü bir ifadenin kök b şeklinde yazılır ve a kök b şeklindeki ifadede katsayıyı kök içine alır.	1	0	0	0
Verilen pozitif tam sayıların pozitif tam sayı çarpanlarını bulur, pozitif tam sayıların pozitif tam sayı çarpanlarını üslü if	1	1	0	100

Sözel (TAR)	Soru	Doğru	Yanlış	Boş	Net	Başarı
	10	9	1	0	8,67	% 87
Cevap Anahtarı	B	DDBDBCBCAA				
Cevaplarınız		DDdDBCBCAA				

Tarih	S	D	Y	B%
Avrupa'daki gelişmelerin yansımaları bağlamında Osmanlı Devleti'nin yirminci yüzyılın başlarındaki siyasi ve sosyal dt	1	0	1	0
Mustafa Kemal'in çocukluk ve öğrenim hayatından hareketle onun kişilik özelliklerinin oluşumu hakkında çıkarımlarda	1	1	0	100
Birinci Dünya Savaşı'nın sebeplerini ve savaşın başlamasına yol açan gelişmeleri kavrar.	1	1	0	100
Birinci Dünya Savaşı'nda Osmanlı Devleti'nin durumu hakkında çıkarımlarda bulunur.	3	3	0	100
Gençlik döneminde Mustafa Kemal'in fikir hayatını etkileyen önemli kişileri ve olayları kavrar.	1	1	0	100
Kuvâ-yı Milliye'nin oluşum sürecini ve sonrasında meydana gelen gelişmeleri kavrar.	1	1	0	100
Millî Mücadele'nin hazırlık döneminde Mustafa Kemal'in yaptığı çalışmalarını analiz eder.	2	2	0	100

Sözel (İNG)	Soru	Doğru	Yanlış	Boş	Net	Başarı
	10	9	0	1	9,00	% 90
Cevap Anahtarı	B	DBACADCBCD				
Cevaplarınız		DBA ADCBCD				

İngilizce	S	D	Y	B%
Students will be able to understand short and simple invitation letters, cards and e-mails.	2	1	0	50
Students will be able to guess the meaning of unknown words from the text.	2	2	0	100
Students will be able to talk about regular activities of teenagers.	1	1	0	100
Students will be able to understand the overall meaning of short texts about a process.	1	1	0	100
Students will be able to give a simple description about a process.	1	1	0	100
Students will be able to understand short and simple texts about regular activities of teenagers.	1	1	0	100
Students will be able to express what they prefer, like and dislike.	1	1	0	100
Students will be able to interact with reasonable ease in structured situations and short conversations involving accer	1	1	0	100

Sayısal (FEN)	Soru	Doğru	Yanlış	Boş	Net	Başarı
	20	14	4	2	12,67	% 63
Cevap Anahtarı	B	BCBABCBCADBADADCDAD				
Cevaplarınız		BaCaBCBCbCd DADCbAD				

Fen	S	D	Y	B%
Mevsimlerin oluşumuna yönelik tahminlerde bulunur.	3	3	0	100
Sıvı basıncını etkileyen değişkenleri tahmin eder ve tahminlerini test eder.	3	1	2	33
DNA'nın yapısını model üzerinde gösterir.	2	1	0	50
Tek karakter çaprazlamaları ile ilgili problemler çözerek sonuçları hakkında yorum yapar.	2	1	1	50
İklim biliminin (klimatoloji) bir bilim dalı olduğunu ve bu alanda çalışan uzmanlara iklim bilimci (klimatolog) adı verildi	1	1	0	100
Katı basıncını etkileyen değişkenleri deneyerek keşfeder.	4	2	1	50
Mutasyonla modifikasyon arasındaki farkları ile ilgili çıkarımda bulunur.	1	1	0	100
Akraba evliliklerinin genetik sonuçlarını tartışır.	1	1	0	100
İklim ve hava olayları arasındaki farkı açıklar.	1	1	0	100
Genetik mühendisliğini ve biyoteknolojileri ilişkilendirir.	1	1	0	100
Orneklerden yola çıkarak modifikasyonu açıklar.	1	1	0	100

## 8.SINIF SON VİRAJ 2.DENEME



364,564 % 23,17

MANİSA / ŞEHZADELER  
ÖZEL KEP ÇINAR KİŞİSEL GELİŞİM KURSU

3F - 0  
ECRİN NUR YAZICI

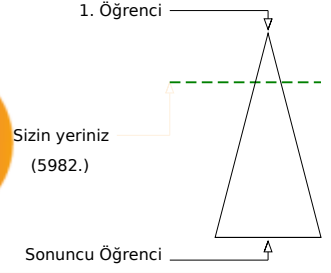

Şube	Kurum	İlçe	İl	Genel
Öğrenci Sıra No	3	114	125	380
Sınava Katılan Öğrenci Sayısı	10	203	225	797
				5982 % 23,17
				25822

Sözel (TÜR)	Soru	Doğru	Yanlış	Boş	Net	Başarı
	20	15	2	3	14,33	% 72
Cevap Anahtarı	A	BDBACDDBCADBADACC				
Cevaplarınız		BDB aBDCDABABd ACC				

Türkçe	S	D	Y	B%
Bağlamdan yararlanarak bilmediği kelime ve kelime gruplarının anlamını tahmin eder.	3	2	1	67
Metinde önemli noktaların vurgulanış biçimlerini kavrar.	1	1	0	100
Filiimsilerin cümledeki işlevlerini kavrar.	1	1	0	100
Metindeki söz sanatlarını tespit eder.	1	0	0	0
Noktalama işaretlerini dikkat ederek sesli ve sessiz okur.	1	0	1	0
Yazdıklarını düzenler.	1	1	0	100
Cümlenin öğelerini ayırır.	1	1	0	100
Görsellerle ilgili soruları cevaplar.	1	1	0	100
Grafik, tablo ve çizelgeyle sunulan bilgileri yorumlar.	2	1	0	50
Metinle ilgili soruları sorar.	1	1	0	100
Metin türlerini ayırır.	1	1	0	100
Metinde ele alınan sorunlara farklı çözümler üretir.	1	1	0	100
Metindeki yardımcı fikirleri belirler.	1	1	0	100
Metindeki iş ve işlem basamaklarını kavrar.	1	0	0	0
Okudukları ile ilgili çıkarımlarda bulunur.	1	1	0	100
Deyim, atasöz ve özdeyişlerin metne katkısını belirler.	1	1	0	100
Metnin içeriğini yorumlar.	1	1	0	100

Sözel (DİN)	Soru	Doğru	Yanlış	Boş	Net	Başarı
	10	8	1	1	7,67	% 77
Cevap Anahtarı	A	CDABDBCBCA				
Cevaplarınız		CDA DBCBaA				

Din K.ve A.B.	S	D	Y	B%
Kader ve kaza inancını ayet ve hadislerle açıklar.	3	2	1	67
Ayet el-Kürsî'yi okur, anlamını söyler.	1	1	0	100
Hz. Musa'nın (a.s.) hayatını ana hatlarıyla tanıtır.	1	1	0	100
Zekât ve sadaka ibadetini ayet ve hadislerle açıklar.	2	1	0	50
Kaza ve kader ile ilgili kavramları analiz eder.	1	1	0	100
İslam'ın paylaşma ve yardımlaşmaya verdiği önemi ayet ve hadisler ışığında yorumlar.	2	2	0	100

Sayısal (MAT)	Soru	Doğru	Yanlış	Boş	Net	Başarı
	20	3	2	15	2,33	% 12
Cevap Anahtarı	A	DBDACDCADBDCBACBDABC				
Cevaplarınız		a D BD d				

Matematik	S	D	Y	B%
Üslü ifadelerle ilgili temel kuralları anlar, birbirine denk ifadeler oluşturur.	3	0	0	0
Ondalık ifadelerin kareköklerini belirler.	2	0	0	0
Kareköklü ifadelerde çarpma ve bölme işlemlerini yapar.	1	0	1	0
İki doğal sayının en büyük ortak bölenini (EBOB) ve en küçük ortak katını (EKOK) hesaplar, ilgili problemleri çözer.	3	0	0	0
Kareköklü bir ifade ile çarpıldığında, sonucu bir doğal sayı yapan çarpanlara örnek verir.	2	2	0	100
Tam kare olmayan kareköklü bir sayının hangi iki doğal sayı arasında olduğunu belirler.	2	1	0	50
Çok büyük ve çok küçük sayıları bilimsel gösterimle ifade eder ve karşılaştırır.	2	0	0	0
Verilen iki doğal sayının aralarında asal olup olmadığını belirler.	1	0	0	0
Kareköklü ifadelerde toplama ve çıkarma işlemlerini yapar.	1	0	0	0
Tam sayıların, tam sayı kuvvetlerini hesaplar.	1	0	0	0
Kareköklü bir ifadenin kök b şeklinde yazılır ve a kök b şeklindeki ifadede katsayıyı kök içine alır.	1	0	0	0
Verilen pozitif tam sayıların pozitif tam sayı çarpanlarını bulur, pozitif tam sayıların pozitif tam sayı çarpanlarını üslü if	1	0	1	0

Sözel (TAR)	Soru	Doğru	Yanlış	Boş	Net	Başarı
	10	8	2	0	7,33	% 73
Cevap Anahtarı	A	BDBCBCAADD				
Cevaplarınız		BDBCBCAAaD				

Tarih	S	D	Y	B%
Avrupa'daki gelişmelerin yansımaları bağlamında Osmanlı Devleti'nin yirminci yüzyılın başlarındaki siyasi ve sosyal d	1	1	0	100
Mustafa Kemal'in çocukluk ve öğrenim hayatından hareketle onun kişilik özelliklerinin oluşumu hakkında çıkarımlarda	1	1	0	100
Birinci Dünya Savaşı'nın sebeplerini ve savaşın başlamasına yol açan gelişmeleri kavrar.	1	1	0	100
Birinci Dünya Savaşı'nda Osmanlı Devleti'nin durumu hakkında çıkarımlarda bulunur.	3	2	1	67
Gençlik döneminde Mustafa Kemal'in fikir hayatını etkileyen önemli kişileri ve olayları kavrar.	1	1	0	100
Kuvâ-yı Milliye'nin oluşum sürecini ve sonrasında meydana gelen gelişmeleri kavrar.	1	1	0	100
Millî Mücadele'nin hazırlık döneminde Mustafa Kemal'in yaptığı çalışmalarını analiz eder.	2	1	1	50

Sözel (İNG)	Soru	Doğru	Yanlış	Boş	Net	Başarı
	10	6	3	1	5,00	% 50
Cevap Anahtarı	A	CADDCCBDBA				
Cevaplarınız		aADaCCc BA				

İngilizce	S	D	Y	B%
Students will be able to understand short and simple invitation letters, cards and e-mails.	2	1	1	50
Students will be able to guess the meaning of unknown words from the text.	2	2	0	100
Students will be able to talk about regular activities of teenagers.	1	0	1	0
Students will be able to understand the overall meaning of short texts about a process.	1	1	0	100
Students will be able to give a simple description about a process.	1	1	0	100
Students will be able to understand short and simple texts about regular activities of teenagers.	1	0	1	0
Students will be able to express what they prefer, like and dislike.	1	0	0	0
Students will be able to interact with reasonable ease in structured situations and short conversations involving accor	1	1	0	100

Sayısal (FEN)	Soru	Doğru	Yanlış	Boş	Net	Başarı
	20	16	2	2	15,33	% 77
Cevap Anahtarı	A	ABCCBCADBADADADCCBCB				
Cevaplarınız		ABCCBCAD AD DADdbCB				

Fen	S	D	Y	B%
Mevsimlerin oluşumuna yönelik tahminlerde bulunur.	3	3	0	100
Sıvı basıncını etkileyen değişkenleri tahmin eder ve tahminlerini test eder.	3	2	1	67
DNA'nın yapısını model üzerinde gösterir.	2	2	0	100
Tek karakter çaprazlamaları ile ilgili problemler çözerek sonuçları hakkında yorum yapar.	2	2	0	100
İklim biliminin (klimatoloji) bir bilim dalı olduğunu ve bu alanda çalışan uzmanlara iklim bilimci (klimatolog) adı verildi	1	1	0	100
Katı basıncını etkileyen değişkenleri deneyerek keşfeder.	4	2	1	50
Mutasyonla modifikasyon arasındaki farkları ile ilgili çıkarımlarda bulunur.	1	1	0	100
Akraba evliliklerinin genetik sonuçlarını tartışır.	1	0	0	0
İklim ve hava olayları arasındaki farkı açıklar.	1	1	0	100
Genetik mühendisliğini ve biyoteknolojileri ilişkilendirir.	1	1	0	100
Orneklerden yola çıkarak modifikasyonu açıklar.	1	1	0	100



## 8.SINIF SON VİRAJ 2.DENEME



348,901 % 28,06

MANİSA / ŞEHZADELER  
ÖZEL KEP ÇINAR KİŞİSEL GELİŞİM KURSU

3F - 0  
EMİNE SU ÇINAR

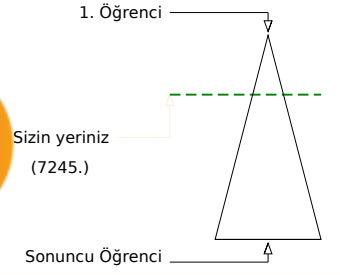

	Şube	Kurum	İlçe	İl	Genel
Öğrenci Sıra No	5	133	146	441	7245 % 28,06
Sınava Katılan Öğrenci Sayısı	10	203	225	797	25822

	Soru	Doğru	Yanlış	Boş	Net	Başarı
<b>Sözel (TÜR)</b>	20	14	4	2	12,67	% 63
Cevap Anahtarı	A	BDBACDDBCADBADACC				
Cevaplarınız	BD Ad	BCDdDBABdDaACC				

Türkçe	S	D	Y	B%
Bağlamdan yararlanarak bilmediği kelime ve kelime gruplarının anlamını tahmin eder.	3	2	1	67
Metinde önemli noktaların vurgulanış biçimlerini kavrar.	1	1	0	100
Filiimsilerin cümledeki işlevlerini kavrar.	1	0	0	0
Metindeki söz sanatlarını tespit eder.	1	1	0	100
Noktalama işaretlerini dikkat ederek sesli ve sessiz okur.	1	0	1	0
Yazdıklarını düzenler.	1	0	0	0
Cümlenin öğelerini ayırır eder.	1	1	1	100
Görsellerle ilgili soruları cevaplar.	1	1	0	100
Grafik, tablo ve çizelgeyle sunulan bilgileri yorumlar.	2	2	0	100
Metinle ilgili soruları sorar.	1	0	1	0
Metin türlerini ayırır eder.	1	1	0	100
Metinde ele alınan sorunlara farklı çözümler üretir.	1	1	0	100
Metindeki yardımcı fikirleri belirler.	1	1	0	100
Metindeki iş ve işlem basamaklarını kavrar.	1	0	1	0
Okudukları ile ilgili çıkarımlarda bulunur.	1	1	0	100
Deyim, atasöz ve özdeyişlerin metne katkısını belirler.	1	1	0	100
Metnin içeriğini yorumlar.	1	1	0	100

	Soru	Doğru	Yanlış	Boş	Net	Başarı
<b>Sözel (DİN)</b>	10	10	0	0	10,00	% 100
Cevap Anahtarı	A	CDABDBCBCA				
Cevaplarınız	CDABDBCBCA					

Din K.ve A.B.	S	D	Y	B%
Kader ve kaza inancını ayet ve hadislerle açıklar.	3	3	0	100
Ayet el-Kürsî'yi okur, anlamını söyler.	1	1	0	100
Hz. Musa'nın (a.s.) hayatını ana hatlarıyla tanıtır.	1	1	0	100
Zekât ve sadaka ibadetini ayet ve hadislerle açıklar.	2	2	0	100
Kaza ve kader ile ilgili kavramları analiz eder.	1	1	0	100
İslam'ın paylaşma ve yardımlaşmaya verdiği önemi ayet ve hadisler ışığında yorumlar.	2	2	0	100

	Soru	Doğru	Yanlış	Boş	Net	Başarı
<b>Sayısal (MAT)</b>	20	1	0	19	1,00	% 5
Cevap Anahtarı	A	DBDACDCADBDCBACBDABC				
Cevaplarınız	A					

Matematik	S	D	Y	B%
Üslü ifadelerle ilgili temel kuralları anlar, birbirine denk ifadeler oluşturur.	3	1	0	33
Ondalık ifadelerin kareköklerini belirler.	2	0	0	0
Kareköklü ifadelerde çarpma ve bölme işlemlerini yapar.	1	0	0	0
İki doğal sayının en büyük ortak bölenini (EBOB) ve en küçük ortak katını (EKOK) hesaplar, ilgili problemleri çözer.	3	0	0	0
Kareköklü bir ifade ile çarpıldığında, sonucu bir doğal sayı yapan çarpanlara örnek verir.	2	0	0	0
Tam kare olmayan kareköklü bir sayının hangi iki doğal sayı arasında olduğunu belirler.	2	0	0	0
Çok büyük ve çok küçük sayıların bilimsel gösterimle ifade eder ve karşılaştırır.	2	0	0	0
Verilen iki doğal sayının aralarında asal olup olmadığını belirler.	1	0	0	0
Kareköklü ifadelerde toplama ve çıkarma işlemlerini yapar.	1	0	0	0
Tam sayıların, tam sayı kuvvetlerini hesaplar.	1	0	0	0
Kareköklü bir ifadenin kök b şeklinde yazılır ve a kök b şeklindeki ifadede katsayı kök içine alır.	1	0	0	0
Verilen pozitif tam sayıların pozitif tam sayı çarpanlarını bulur, pozitif tam sayıların pozitif tam sayı çarpanlarını üslü if	1	0	0	0

	Soru	Doğru	Yanlış	Boş	Net	Başarı
<b>Sözel (TAR)</b>	10	10	0	0	10,00	% 100
Cevap Anahtarı	A	BDBCBCAADD				
Cevaplarınız	BDBCBCAADD					

Tarih	S	D	Y	B%
Avrupa'daki gelişmelerin yansımaları bağlamında Osmanlı Devleti'nin yirminci yüzyılın başlarındaki siyasi ve sosyal dt	1	1	0	100
Mustafa Kemal'in çocukluk ve öğrenim hayatından hareketle onun kişilik özelliklerinin oluşumu hakkında çıkarımlarda	1	1	0	100
Birinci Dünya Savaşı'nın sebeplerini ve savaşın başlamasına yol açan gelişmeleri kavrar.	1	1	0	100
Birinci Dünya Savaşı'nda Osmanlı Devleti'nin durumu hakkında çıkarımlarda bulunur.	3	3	0	100
Gençlik döneminde Mustafa Kemal'in fikir hayatını etkileyen önemli kişileri ve olayları kavrar.	1	1	0	100
Kuvâ-yı Milliye'nin oluşum sürecini ve sonrasında meydana gelen gelişmeleri kavrar.	1	1	0	100
Millî Mücadele'nin hazırlık döneminde Mustafa Kemal'in yaptığı çalışmalarını analiz eder.	2	2	0	100

	Soru	Doğru	Yanlış	Boş	Net	Başarı
<b>Sözel (İNG)</b>	10	8	2	0	7,33	% 73
Cevap Anahtarı	A	CADDCCBDBA				
Cevaplarınız	CADDcCBDBd					

İngilizce	S	D	Y	B%
Students will be able to understand short and simple invitation letters, cards and e-mails.	2	2	0	100
Students will be able to guess the meaning of unknown words from the text.	2	2	0	100
Students will be able to talk about regular activities of teenagers.	1	1	0	100
Students will be able to understand the overall meaning of short texts about a process.	1	0	1	0
Students will be able to give a simple description about a process.	1	1	0	100
Students will be able to understand short and simple texts about regular activities of teenagers.	1	1	0	100
Students will be able to express what they prefer, like and dislike.	1	1	0	100
Students will be able to interact with reasonable ease in structured situations and short conversations involving accer	1	0	1	0

	Soru	Doğru	Yanlış	Boş	Net	Başarı
<b>Sayısal (FEN)</b>	20	13	4	3	11,67	% 58
Cevap Anahtarı	A	ABCCBCADBADADADCBBCB				
Cevaplarınız	ABCC AdGAbADAD bBCC					

Fen	S	D	Y	B%
Mevsimlerin oluşumuna yönelik tahminlerde bulunur.	3	3	0	100
Sıvı basıncını etkileyen değişkenleri tahmin eder ve tahminlerini test eder.	3	2	1	67
DNA'nın yapısını model üzerinde gösterir.	2	1	0	50
Tek karakter çaprazlamaları ile ilgili problemler çözerek sonuçları hakkında yorum yapar.	2	1	0	50
İklim biliminin (klimatoloji) bir bilim dalı olduğunu ve bu alanda çalışan uzmanlara iklim bilimci (klimatolog) adı verildi	1	1	0	100
Katı basıncını etkileyen değişkenleri deneyerek keşfeder.	4	1	2	25
Mutasyonla modifikasyon arasındaki farkları ile ilgili çıkarımlarda bulunur.	1	0	1	0
Akraba evliliklerinin genetik sonuçlarını tartışır.	1	1	0	100
İklim ve hava olayları arasındaki farkı açıklar.	1	1	0	100
Genetik mühendisliğini ve biyoteknolojiyi ilişkilendirir.	1	1	0	100
Orneklerden yola çıkarak modifikasyonu açıklar.	1	1	0	100

## 8.SINIF SON VİRAJ 2.DENEME



367,019 % 22,40

MANİSA / ŞEHZADELER  
ÖZEL KEP ÇINAR KİŞİSEL GELİŞİM KURSU

3F - 0  
ÖMER SALİH ÜRÜN

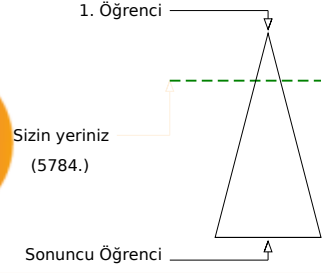
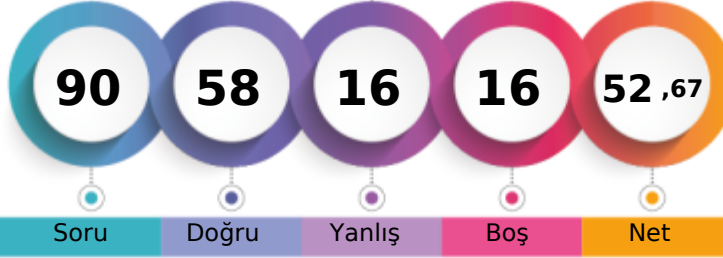

	Şube	Kurum	İlçe	İl	Genel
Öğrenci Sıra No	2	108	119	365	5784 % 22,40
Sınava Katılan Öğrenci Sayısı	10	203	225	797	25822

	Soru	Doğru	Yanlış	Boş	Net	Başarı
<b>Sözel (TÜR)</b>	20	15	2	3	14,33	% 72
Cevap Anahtarı	B	CCBDBACBDCDADBABADCA				
Cevaplarınız		CCBDBA BCDADdA dDCA				

Türkçe	S	D	Y	B%
Bağlamdan yararlanarak bilmediği kelime ve kelime gruplarının anlamını tahmin eder.	3	1	2	33
Metinde önemli noktaların vurgulanış biçimlerini kavrar.	1	1	0	100
Filiimsilerin cümledeki işlevlerini kavrar.	1	1	0	100
Metindeki söz sanatlarını tespit eder.	1	1	0	100
Noktalama işaretlerini dikkat ederek sesli ve sessiz okur.	1	0	0	0
Yazdıklarını düzenler.	1	0	0	0
Cümlenin öğelerini ayırır eder.	1	1	0	100
Görsellerle ilgili soruları cevaplar.	1	1	0	100
Grafik, tablo ve çizelgeyle sunulan bilgileri yorumlar.	2	2	0	100
Metinle ilgili soruları sorar.	1	1	0	100
Metin türlerini ayırır eder.	1	1	0	100
Metinde ele alınan sorunlara farklı çözümler üretir.	1	1	0	100
Metindeki yardımcı fikirleri belirler.	1	0	0	0
Metindeki iş ve işlem basamaklarını kavrar.	1	1	0	100
Okudukları ile ilgili çıkarımlarda bulunur.	1	1	0	100
Deyim, atasöz ve özdeyişlerin metne katkısını belirler.	1	1	0	100
Metnin içeriğini yorumlar.	1	1	0	100

	Soru	Doğru	Yanlış	Boş	Net	Başarı
<b>Sözel (TAR)</b>	10	7	2	1	6,33	% 63
Cevap Anahtarı	B	DDBDBCBCAA				
Cevaplarınız		DBbBaBCAA				

Tarih	S	D	Y	B%
Avrupa'daki gelişmelerin yansımaları bağlamında Osmanlı Devleti'nin yirminci yüzyılın başlarındaki siyasi ve sosyal durumu hakkında bilgi verir.	1	1	0	100
Mustafa Kemal'in çocukluk ve öğrenim hayatından hareketle onun kişilik özelliklerinin oluşumu hakkında çıkarımlarda bulunur.	1	0	1	0
Birinci Dünya Savaşı'nın sebeplerini ve savaşın başlamasına yol açan gelişmeleri kavrar.	1	1	0	100
Birinci Dünya Savaşı'nda Osmanlı Devleti'nin durumu hakkında çıkarımlarda bulunur.	3	2	1	67
Gençlik döneminde Mustafa Kemal'in fikir hayatını etkileyen önemli kişileri ve olayları kavrar.	1	1	0	100
Kuvâ-yı Milliye'nin oluşum sürecini ve sonrasında meydana gelen gelişmeleri kavrar.	1	1	0	100
Millî Mücadele'nin hazırlık döneminde Mustafa Kemal'in yaptığı çalışmalarını analiz eder.	2	1	0	50

	Soru	Doğru	Yanlış	Boş	Net	Başarı
<b>Sözel (DİN)</b>	10	7	2	1	6,33	% 63
Cevap Anahtarı	B	CBCDADBAC				
Cevaplarınız		CBCDA DBca				

Din K.ve A.B.	S	D	Y	B%
Kader ve kaza inancını ayet ve hadislerle açıklar.	3	2	1	67
Ayet el-Kürsi'yi okur, anlamını söyler.	1	1	0	100
Hz. Musa'nın (a.s.) hayatını ana hatlarıyla tanıtır.	1	1	0	100
Zekât ve sadaka ibadetini ayet ve hadislerle açıklar.	2	1	0	50
Kaza ve kader ile ilgili kavramları analiz eder.	1	1	0	100
İslam'ın paylaşma ve yardımlaşmaya verdiği önemi ayet ve hadisler ışığında yorumlar.	2	1	1	50

	Soru	Doğru	Yanlış	Boş	Net	Başarı
<b>Sözel (İNG)</b>	10	8	2	0	7,33	% 73
Cevap Anahtarı	B	DBACADCBCD				
Cevaplarınız		bBACADbBDC				

İngilizce	S	D	Y	B%
Students will be able to understand short and simple invitation letters, cards and e-mails.	2	2	0	100
Students will be able to guess the meaning of unknown words from the text.	2	2	0	100
Students will be able to talk about regular activities of teenagers.	1	1	0	100
Students will be able to understand the overall meaning of short texts about a process.	1	1	0	100
Students will be able to give a simple description about a process.	1	0	1	0
Students will be able to understand short and simple texts about regular activities of teenagers.	1	1	0	100
Students will be able to express what they prefer, like and dislike.	1	0	1	0
Students will be able to interact with reasonable ease in structured situations and short conversations involving accor	1	1	0	100

	Soru	Doğru	Yanlış	Boş	Net	Başarı
<b>Sayısal (MAT)</b>	20	7	5	8	5,33	% 27
Cevap Anahtarı	B	ABCDBDACDBDADBDCBACC				
Cevaplarınız		bcCbc aDADB C A				

Matematik	S	D	Y	B%
Üslü ifadelerle ilgili temel kuralları anlar, birbirine denk ifadeler oluşturur.	3	1	1	33
Ondalık ifadelerin kareköklerini belirler.	2	1	1	50
Kareköklü ifadelerde çarpma ve bölme işlemlerini yapar.	1	0	0	0
İki doğal sayının en büyük ortak bölenini (EBOB) ve en küçük ortak katını (EKOK) hesaplar, ilgili problemleri çözer.	3	1	0	33
Kareköklü bir ifade ile çarpıldığında, sonucu bir doğal sayı yapan çarpanlara örnek verir.	2	1	0	50
Tam kare olmayan kareköklü bir sayının hangi iki doğal sayı arasında olduğunu belirler.	2	0	0	0
Çok büyük ve çok küçük sayıları bilimsel gösterimle ifade eder ve karşılaştırır.	2	1	1	50
Verilen iki doğal sayının aralarında asal olup olmadığını belirler.	1	1	0	100
Kareköklü ifadelerde toplama ve çıkarma işlemlerini yapar.	1	0	0	0
Tam sayıların, tam sayı kuvvetlerini hesaplar.	1	1	0	100
Kareköklü bir ifadenin kök b şeklinde yazılır ve a kök b şeklindeki ifadede katsayıyı kök içine alır.	1	1	0	100
Verilen pozitif tam sayıların pozitif tam sayı çarpanlarını bulur, pozitif tam sayıların pozitif tam sayı çarpanlarını üslü if	1	0	1	0

	Soru	Doğru	Yanlış	Boş	Net	Başarı
<b>Sayısal (FEN)</b>	20	14	3	3	13,00	% 65
Cevap Anahtarı	B	BCBABCBCADBADADCDAD				
Cevaplarınız		BacABCC CADcADADC A				

Fen	S	D	Y	B%
Mevsimlerin oluşumuna yönelik tahminlerde bulunur.	3	3	0	100
Sıvı basıncını etkileyen değişkenleri tahmin eder ve tahminlerini test eder.	3	1	1	33
DNA'nın yapısını model üzerinde gösterir.	2	1	0	50
Tek karakter çaprazlamaları ile ilgili problemler çözerek sonuçları hakkında yorum yapar.	2	2	0	100
İklim biliminin (klimatoloji) bir bilim dalı olduğunu ve bu alanda çalışan uzmanlara iklim bilimci (klimatolog) adı verildiğini açıklar.	1	1	0	100
Katı basıncını etkileyen değişkenleri deneyerek keşfeder.	4	2	2	50
Mutasyonla modifikasyon arasındaki farkları ile ilgili çıkarımlarda bulunur.	1	1	0	100
Akraba evliliklerinin genetik sonuçlarını tartışır.	1	1	0	100
İklim ve hava olayları arasındaki farkı açıklar.	1	0	0	0
Genetik mühendisliğini ve biyoteknolojileri ilişkilendirir.	1	1	0	100
Orneklerden yola çıkarak modifikasyonu açıklar.	1	1	0	100

## 8.SINIF SON VİRAJ 2.DENEME



330,513 % 34,42

MANİSA / ŞEHZADELER  
ÖZEL KEP ÇINAR KİŞİSEL GELİŞİM KURSU

3F - 0  
ÖYKÜ AYDIN

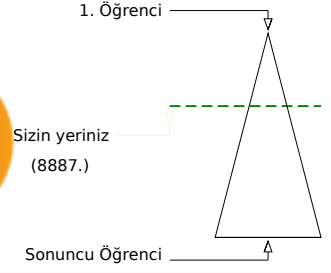
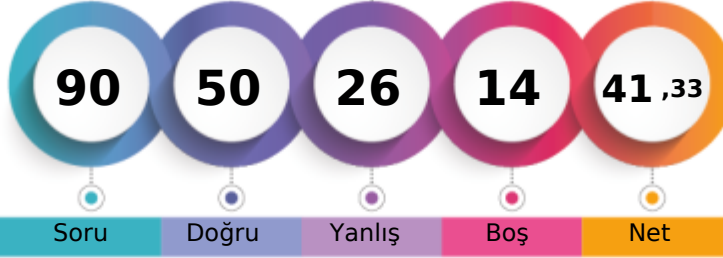

Öğrenci Sıra No	Şube	Kurum	İlçe	İl	Genel
9		158	174	510	8887 % 34,42
Sınava Katılan Öğrenci Sayısı	10	203	225	797	25822

Sözel (TÜR)	Soru	Doğru	Yanlış	Boş	Net	Başarı
	20	12	6	2	10,00	% 50
Cevap Anahtarı	A	BDBACDDBCADDBABADCACC				
Cevaplarınız		dcd d BCDbDBABdDCACC				

Türkçe	S	D	Y	B%
Bağlamdan yararlanarak bilmediği kelime ve kelime gruplarının anlamını tahmin eder.	3	1	2	33
Metinde önemli noktaların vurgulanış biçimlerini kavrar.	1	0	1	0
Filiimsilerin cümledeki işlevlerini kavrar.	1	0	1	0
Metindeki söz sanatlarını tespit eder.	1	0	0	0
Noktalama işaretlerine dikkat ederek sesli ve sessiz okur.	1	0	1	0
Yazdıklarını düzenler.	1	0	0	0
Cümlenin öğelerini ayırır.	1	1	0	100
Görsellerle ilgili soruları cevaplar.	1	1	0	100
Grafik, tablo ve çizelgeyle sunulan bilgileri yorumlar.	2	2	0	100
Metinle ilgili soruları sorar.	1	0	1	0
Metin türlerini ayırır.	1	1	0	100
Metinde ele alınan sorunlara farklı çözümler üretir.	1	1	0	100
Metindeki yardımcı fikirleri belirler.	1	1	0	100
Metindeki iş ve işlem basamaklarını kavrar.	1	1	0	100
Okudukları ile ilgili çıkarımlarda bulunur.	1	1	0	100
Deyim, atasöz ve özdeyişlerin metne katkısını belirler.	1	1	0	100
Metnin içeriğini yorumlar.	1	1	0	100

Sözel (DİN)	Soru	Doğru	Yanlış	Boş	Net	Başarı
	10	5	3	2	4,00	% 40
Cevap Anahtarı	A	CDABDBCBCA				
Cevaplarınız		Cbbc CBCA				

Din K.ve A.B.	S	D	Y	B%
Kader ve kaza inancını ayet ve hadislerle açıklar.	3	3	0	100
Ayet el-Kürsî'yi okur, anlamını söyler.	1	0	1	0
Hz. Musa'nın (a.s.) hayatını ana hatlarıyla tanıtır.	1	0	1	0
Zekât ve sadaka ibadetini ayet ve hadislerle açıklar.	2	0	1	0
Kaza ve kader ile ilgili kavramları analiz eder.	1	0	0	0
İslam'ın paylaşma ve yardımlaşmaya verdiği önemi ayet ve hadisler ışığında yorumlar.	2	2	0	100

Sayısal (MAT)	Soru	Doğru	Yanlış	Boş	Net	Başarı
	20	4	9	7	1,00	% 5
Cevap Anahtarı	A	DBDACDCADDBDCBACBDABC				
Cevaplarınız		b b b bBcCdA B cab				

Matematik	S	D	Y	B%
Üslü ifadelerle ilgili temel kuralları anlar, birbirine denk ifadeler oluşturur.	3	0	2	0
Ondalık ifadelerin kareköklerini belirler.	2	0	1	0
Kareköklü ifadelerde çarpma ve bölme işlemlerini yapar.	1	0	0	0
İki doğal sayının en büyük ortak bölenini (EBOB) ve en küçük ortak katını (EKOK) hesaplar, ilgili problemleri çözer.	3	0	1	0
Kareköklü bir ifade ile çarpıldığında, sonucu bir doğal sayı yapan çarpanlara örnek verir.	2	1	0	50
Tam kare olmayan kareköklü bir sayının hangi iki doğal sayı arasında olduğunu belirler.	2	0	2	0
Çok büyük ve çok küçük sayıları bilimsel gösterimle ifade eder ve karşılaştırır.	2	1	0	50
Verilen iki doğal sayının aralarında asal olup olmadığını belirler.	1	1	0	100
Kareköklü ifadelerde toplama ve çıkarma işlemlerini yapar.	1	0	1	0
Tam sayıların, tam sayı kuvvetlerini hesaplar.	1	1	0	100
Kareköklü bir ifadenin kök b şeklinde yazılır ve kök b şeklindeki ifadede katsayı kök içine alır.	1	0	1	0
Verilen pozitif tam sayıların pozitif tam sayı çarpanlarını bulur, pozitif tam sayıların pozitif tam sayı çarpanlarını üslü if	1	0	1	0

Sözel (TAR)	Soru	Doğru	Yanlış	Boş	Net	Başarı
	10	5	4	1	3,67	% 37
Cevap Anahtarı	A	BDBCBCAADD				
Cevaplarınız		ab CBdAAbD				

Tarih	S	D	Y	B%
Avrupa'daki gelişmelerin yansımaları bağlamında Osmanlı Devleti'nin yirminci yüzyılın başlarındaki siyasi ve sosyal d	1	0	1	0
Mustafa Kemal'in çocukluk ve öğrenim hayatından hareketle onun kişilik özelliklerinin oluşumu hakkında çıkarımlarda	1	0	1	0
Birinci Dünya Savaşı'nın sebeplerini ve savaşın başlamasına yol açan gelişmeleri kavrar.	1	0	0	0
Birinci Dünya Savaşı'nda Osmanlı Devleti'nin durumu hakkında çıkarımlarda bulunur.	3	2	1	67
Gençlik döneminde Mustafa Kemal'in fikir hayatını etkileyen önemli kişileri ve olayları kavrar.	1	1	0	100
Kuvâ-yı Milliye'nin oluşum sürecini ve sonrasında meydana gelen gelişmeleri kavrar.	1	1	0	100
Millî Mücadele'nin hazırlık döneminde Mustafa Kemal'in yaptığı çalışmalarını analiz eder.	2	1	1	50

Sözel (İNG)	Soru	Doğru	Yanlış	Boş	Net	Başarı
	10	8	2	0	7,33	% 73
Cevap Anahtarı	A	CADDCCBDBA				
Cevaplarınız		CADDCCdBcBA				

İngilizce	S	D	Y	B%
Students will be able to understand short and simple invitation letters, cards and e-mails.	2	2	0	100
Students will be able to guess the meaning of unknown words from the text.	2	2	0	100
Students will be able to talk about regular activities of teenagers.	1	1	0	100
Students will be able to understand the overall meaning of short texts about a process.	1	1	0	100
Students will be able to give a simple description about a process.	1	0	1	0
Students will be able to understand short and simple texts about regular activities of teenagers.	1	1	0	100
Students will be able to express what they prefer, like and dislike.	1	0	1	0
Students will be able to interact with reasonable ease in structured situations and short conversations involving accer	1	1	0	100

Sayısal (FEN)	Soru	Doğru	Yanlış	Boş	Net	Başarı
	20	16	2	2	15,33	% 77
Cevap Anahtarı	A	ABCCBCADBADADADCBBCB				
Cevaplarınız		ABCCB AD AaADADCBCCd				

Fen	S	D	Y	B%
Mevsimlerin oluşumuna yönelik tahminlerde bulunur.	3	3	0	100
Sıvı basıncını etkileyen değişkenleri tahmin eder ve tahminlerini test eder.	3	3	0	100
DNA'nın yapısını model üzerinde gösterir.	2	2	0	100
Tek karakter çaprazlamaları ile ilgili problemler çözerek sonuçları hakkında yorum yapar.	2	1	0	50
İklim biliminin (klimatoloji) bir bilim dalı olduğunu ve bu alanda çalışan uzmanlara iklim bilimci (klimatolog) adı verildi	1	1	0	100
Katı basıncını etkileyen değişkenleri deneyerek keşfeder.	4	2	1	50
Mutasyonla modifikasyon arasındaki farkları ile ilgili çıkarımlarda bulunur.	1	0	1	0
Akraba evliliklerinin genetik sonuçlarını tartışır.	1	1	0	100
İklim ve hava olayları arasındaki farkları açıklar.	1	1	0	100
Genetik mühendisliğini ve biyoteknolojiyi ilişkilendirir.	1	1	0	100
Orneklerden yola çıkarak modifikasyonu açıklar.	1	1	0	100

# 8.SINIF SON VİRAJ 2.DENEME



312,876 % 40,98

MANİSA / ŞEHZADELER  
ÖZEL KEP ÇINAR KİŞİSEL GELİŞİM KURSU

3F - 0  
SEVDENAZ GÖRHAN

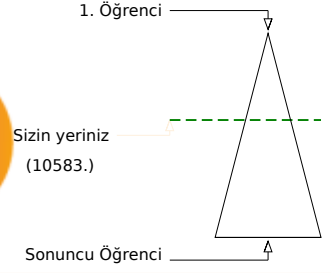
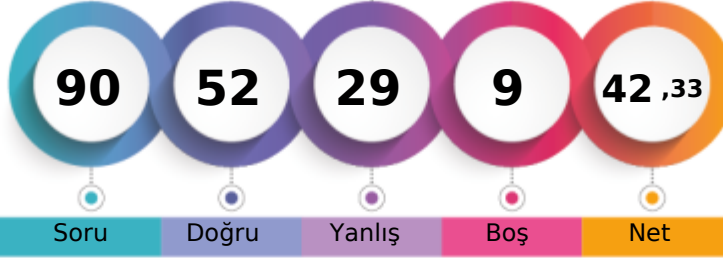

	Şube	Kurum	İlçe	İl	Genel
Öğrenci Sıra No	10	178	195	565	10583
Sınava Katılan Öğrenci Sayısı	10	203	225	797	25822

	Soru	Doğru	Yanlış	Boş	Net	Başarı
<b>Sözel (TÜR)</b>	20	8	10	2	4,67	% 23
Cevap Anahtarı	A	BDBACDBCADDBABADACC				
Cevaplarınız		ccAaDbDdDbAdccCA C				

Türkçe	S	D	Y	B%
Bağlamdan yararlanarak bilmediği kelime ve kelime gruplarının anlamını tahmin eder.	3	0	2	0
Metinde önemli noktaların vurgulanış biçimlerini kavrar.	1	0	1	0
Filiimsilerin cümledeki işlevlerini kavrar.	1	0	1	0
Metindeki söz sanatlarını tespit eder.	1	1	0	100
Noktalama işaretlerine dikkat ederek sesli ve sessiz okur.	1	0	1	0
Yazdıklarını düzenler.	1	1	0	100
Cümlenin öğelerini ayırır eder.	1	1	0	100
Görsellerle ilgili soruları cevaplar.	1	0	1	0
Grafik, tablo ve çizelgeyle sunulan bilgileri yorumlar.	2	1	1	50
Metinle ilgili soruları sorar.	1	0	1	0
Metin türlerini ayırır eder.	1	0	1	0
Metinde ele alınan sorunlara farklı çözümler üretir.	1	1	0	100
Metindeki yardımcı fikirleri belirler.	1	0	1	0
Metindeki iş ve işlem basamaklarını kavrar.	1	1	0	100
Okudukları ile ilgili çıkarımlarda bulunur.	1	1	0	100
Deyim, atasözü ve özdeyişlerin metne katkısını belirler.	1	0	0	0
Metnin içeriğini yorumlar.	1	1	0	100

	Soru	Doğru	Yanlış	Boş	Net	Başarı
<b>Sözel (DİN)</b>	10	9	0	1	9,00	% 90
Cevap Anahtarı	A	CDABDBCBCA				
Cevaplarınız		C ABDBCBCA				

Din K.ve A.B.	S	D	Y	B%
Kader ve kaza inancını ayet ve hadislerle açıklar.	3	3	0	100
Ayet el-Kürsî'yi okur, anlamını söyler.	1	0	0	0
Hz. Musa'nın (a.s.) hayatını ana hatlarıyla tanıtır.	1	0	1	00
Zekât ve sadaka ibadetini ayet ve hadislerle açıklar.	2	2	0	100
Kaza ve kader ile ilgili kavramları analiz eder.	1	1	0	100
İslam'ın paylaşma ve yardımlaşmaya verdiği önemi ayet ve hadisler ışığında yorumlar.	2	2	0	100

	Soru	Doğru	Yanlış	Boş	Net	Başarı
<b>Sayısal (MAT)</b>	20	6	9	5	3,00	% 15
Cevap Anahtarı	A	DBDACDCADBDCBACBDABC				
Cevaplarınız		BaDbDbDcDC A a dd				

Matematik	S	D	Y	B%
Üslü ifadelerle ilgili temel kuralları anlar, birbirine denk ifadeler oluşturur.	3	1	1	33
Ondalık ifadelerin kareköklerini belirler.	2	1	1	50
Kareköklü ifadelerde çarpma ve bölme işlemlerini yapar.	1	0	1	0
İki doğal sayının en büyük ortak bölenini (EBOB) ve en küçük ortak katını (EKOK) hesaplar, ilgili problemleri çözer.	3	0	1	0
Kareköklü bir ifade ile çarpıldığında, sonucu bir doğal sayı yapan çarpanlara örnek verir.	2	1	1	50
Tam kare olmayan kareköklü bir sayının hangi iki doğal sayı arasında olduğunu belirler.	2	1	1	50
Çok büyük ve çok küçük sayıları bilimsel gösterimle ifade eder ve karşılaştırır.	2	0	2	0
Verilen iki doğal sayının aralarında asal olup olmadığını belirler.	1	1	0	100
Kareköklü ifadelerde toplama ve çıkarma işlemlerini yapar.	1	0	0	0
Tam sayıların, tam sayı kuvvetlerini hesaplar.	1	1	0	100
Kareköklü bir ifadenin kök b şeklinde yazılır ve a kök b şeklindeki ifadede katsayıyı kök içine alır.	1	0	0	0
Verilen pozitif tam sayıların pozitif tam sayı çarpanlarını bulur, pozitif tam sayıların pozitif tam sayı çarpanlarını üslü if	1	0	1	0

	Soru	Doğru	Yanlış	Boş	Net	Başarı
<b>Sözel (TAR)</b>	10	9	1	0	8,67	% 87
Cevap Anahtarı	A	BDBCBCAADD				
Cevaplarınız		BDBCBCAADD				

Tarih	S	D	Y	B%
Avrupa'daki gelişmelerin yansımaları bağlamında Osmanlı Devleti'nin yirminci yüzyılın başlarındaki siyasi ve sosyal dı	1	1	0	100
Mustafa Kemal'in çocukluk ve öğrenim hayatından hareketle onun kişilik özelliklerinin oluşumu hakkında çıkarımlarda	1	1	0	100
Birinci Dünya Savaşı'nın sebeplerini ve savaşın başlamasına yol açan gelişmeleri kavrar.	1	1	0	100
Birinci Dünya Savaşı'nda Osmanlı Devleti'nin durumu hakkında çıkarımlarda bulunur.	3	3	0	100
Gençlik döneminde Mustafa Kemal'in fikir hayatını etkileyen önemli kişileri ve olayları kavrar.	1	1	0	100
Kuvâ-yı Milliye'nin oluşum sürecini ve sonrasında meydana gelen gelişmeleri kavrar.	1	0	1	0
Millî Mücadele'nin hazırlık döneminde Mustafa Kemal'in yaptığı çalışmalarını analiz eder.	2	2	0	100

	Soru	Doğru	Yanlış	Boş	Net	Başarı
<b>Sözel (İNG)</b>	10	7	2	1	6,33	% 63
Cevap Anahtarı	A	CADCCCBDBA				
Cevaplarınız		CADbCaB BA				

İngilizce	S	D	Y	B%
Students will be able to understand short and simple invitation letters, cards and e-mails.	2	2	0	100
Students will be able to guess the meaning of unknown words from the text.	2	2	0	100
Students will be able to talk about regular activities of teenagers.	1	0	1	0
Students will be able to understand the overall meaning of short texts about a process.	1	1	0	100
Students will be able to give a simple description about a process.	1	0	1	0
Students will be able to understand short and simple texts about regular activities of teenagers.	1	1	0	100
Students will be able to express what they prefer, like and dislike.	1	0	0	0
Students will be able to interact with reasonable ease in structured situations and short conversations involving accor	1	1	0	100

	Soru	Doğru	Yanlış	Boş	Net	Başarı
<b>Sayısal (FEN)</b>	20	13	7	0	10,67	% 53
Cevap Anahtarı	A	ABCCBCADBADADADCCBCB				
Cevaplarınız		ABCCBCAdAdDbDADdbBcC				

Fen	S	D	Y	B%
Mevsimlerin oluşumuna yönelik tahminlerde bulunur.	3	3	0	100
Sıvı basıncını etkileyen değişkenleri tahmin eder ve tahminlerini test eder.	3	2	1	67
DNA'nın yapısını model üzerinde gösterir.	2	2	0	100
Tek karakter çaprazlamaları ile ilgili problemler çözerek sonuçları hakkında yorum yapar.	2	1	1	50
İklim biliminin (klimatoloji) bir bilim dalı olduğunu ve bu alanda çalışan uzmanlara iklim bilimci (klimatolog) adı verildiği	1	0	1	0
Katı basıncını etkileyen değişkenleri deneyerek keşfeder.	4	1	3	25
Mutasyonla modifikasyon arasındaki farkları ile ilgili çıkarımlarda bulunur.	1	1	0	100
Akraba evliliklerinin genetik sonuçlarını tartışır.	1	0	1	0
İklim ve hava olayları arasındaki farkı açıklar.	1	1	0	100
Genetik mühendisliğini ve biyoteknolojiyi ilişkilendirir.	1	1	0	100
Orneklerden yola çıkarak modifikasyonu açıklar.	1	1	0	100

## 8.SINIF SON VİRAJ 2.DENEME



372,075 % 20,80

MANİSA / ŞEHZADELER  
ÖZEL KEP ÇINAR KİŞİSEL GELİŞİM KURSU

3F - 0  
TOPRAK TEMİZ

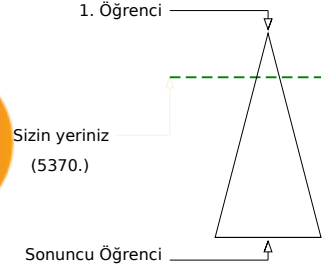
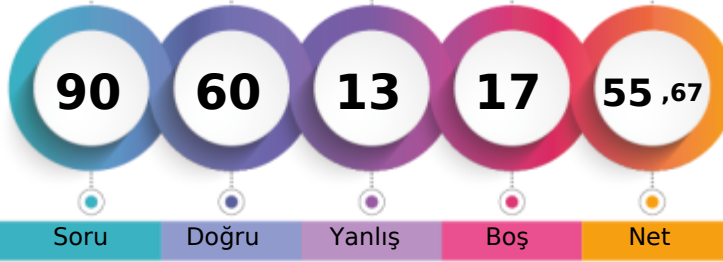

Şube	Kurum	İlçe	İl	Genel
Öğrenci Sıra No	1	101	111	347
Sınava Katılan Öğrenci Sayısı	10	203	225	797
				5370 % 20,80
				25822

Sözel (TÜR)	Soru	Doğru	Yanlış	Boş	Net	Başarı
	20	15	5	0	13,33	% 67
Cevap Anahtarı	A	BDBACDBCDADBABADCACC				
Cevaplarınız		BbBACDBdcdADdABdDCACC				

Türkçe	S	D	Y	B%
Başlamdan yararlanarak bilmediği kelime ve kelime gruplarının anlamını tahmin eder.	3	1	2	33
Metinde önemli noktaların vurgulanış biçimlerini kavrar.	1	0	1	0
Filiimsilerin cümledeki işlevlerini kavrar.	1	1	0	100
Metindeki söz sanatlarını tespit eder.	1	1	0	100
Noktalama işaretlerine dikkat ederek sesli ve sessiz okur.	1	1	0	100
Yazdıklarını düzenler.	1	1	0	100
Cümlenin öğelerini ayırır eder.	1	1	0	100
Görsellerle ilgili soruları cevaplar.	1	0	1	0
Grafik, tablo ve çizelgeyle sunulan bilgileri yorumlar.	2	1	1	50
Metinle ilgili sorular sorar.	1	1	0	100
Metin türlerini ayırır eder.	1	1	0	100
Metinde ele alınan sorunlara farklı çözümler üretir.	1	1	0	100
Metindeki yardımcı fikirleri belirler.	1	1	0	100
Metindeki iş ve işlem basamaklarını kavrar.	1	1	0	100
Okudukları ile ilgili çıkarımlarda bulunur.	1	1	0	100
Deyim, atasözü ve özdeyişlerin metne katkısını belirler.	1	1	0	100
Metnin içeriğini yorumlar.	1	1	0	100

Sözel (DİN)	Soru	Doğru	Yanlış	Boş	Net	Başarı
	10	10	0	0	10,00	% 100
Cevap Anahtarı	A	CDABDBCBCA				
Cevaplarınız		CDABDBCBCA				

Din K.ve A.B.	S	D	Y	B%
Kader ve kaza inancını ayet ve hadislerle açıklar.	3	3	0	100
Ayet el-Kürsi'yi okur, anlamını söyler.	1	1	0	100
Hz. Musa'nın (a.s.) hayatını ana hatlarıyla tanıtır.	1	1	0	100
Zekât ve sadaka ibadetini ayet ve hadislerle açıklar.	2	2	0	100
Kaza ve kader ile ilgili kavramları analiz eder.	1	1	0	100
İslam'ın paylaşma ve yardımlaşmaya verdiği önemi ayet ve hadisler ışığında yorumlar.	2	2	0	100

Sayısal (MAT)	Soru	Doğru	Yanlış	Boş	Net	Başarı
	20	5	3	12	4,00	% 20
Cevap Anahtarı	A	DBDACDCADBDCBACBDABC				
Cevaplarınız		d D cDBc B B				

Matematik	S	D	Y	B%
Üslü ifadelerle ilgili temel kuralları anlar, birbirine denk ifadeler oluşturur.	3	1	0	33
Ondalık ifadelerin kareköklerini belirler.	2	0	1	0
Kareköklü ifadelerde çarpma ve bölme işlemlerini yapar.	1	0	0	0
İki doğal sayının en büyük ortak bölenini (EBOB) ve en küçük ortak katını (EKOK) hesaplar, ilgili problemleri çözer.	3	0	0	0
Kareköklü bir ifade ile çarpıldığında, sonucu bir doğal sayı yapan çarpanlara örnek verir.	2	2	0	100
Tam kare olmayan kareköklü bir sayının hangi iki doğal sayı arasında olduğunu belirler.	2	0	1	0
Çok büyük ve çok küçük sayıları bilimsel gösterimle ifade eder ve karşılaştırır.	2	1	1	50
Verilen iki doğal sayının aralarında asal olup olmadığını belirler.	1	0	0	0
Kareköklü ifadelerde toplama ve çıkarma işlemlerini yapar.	1	0	0	0
Tam sayıların, tam sayı kuvvetlerini hesaplar.	1	0	0	0
Kareköklü bir ifadenin kök b şeklinde yazılır ve a kök b şeklindeki ifadede katsayıyı kök içine alır.	1	0	0	0
Verilen pozitif tam sayıların pozitif tam sayı çarpanlarını bulur, pozitif tam sayıların pozitif tam sayı çarpanlarını üslü if	1	1	0	100

Sözel (TAR)	Soru	Doğru	Yanlış	Boş	Net	Başarı
	10	9	1	0	8,67	% 87
Cevap Anahtarı	A	BDBCBCAADD				
Cevaplarınız		BDBCBBAADD				

Tarih	S	D	Y	B%
Avrupa'daki gelişmelerin yansımaları bağlamında Osmanlı Devleti'nin yirminci yüzyılın başlarındaki siyasi ve sosyal d	1	1	0	100
Mustafa Kemal'in çocukluk ve öğrenim hayatından hareketle onun kişilik özelliklerinin oluşumu hakkında çıkarımlarda	1	1	0	100
Birinci Dünya Savaşı'nın sebeplerini ve savaşın başlamasına yol açan gelişmeleri kavrar.	1	1	0	100
Birinci Dünya Savaşı'nda Osmanlı Devleti'nin durumu hakkında çıkarımlarda bulunur.	3	2	1	67
Gençlik döneminde Mustafa Kemal'in fikir hayatını etkileyen önemli kişileri ve olayları kavrar.	1	1	0	100
Kuvâ-yı Milliye'nin oluşum sürecini ve sonrasında meydana gelen gelişmeleri kavrar.	1	1	0	100
Millî Mücadele'nin hazırlık döneminde Mustafa Kemal'in yaptığı çalışmalarını analiz eder.	2	2	0	100

Sözel (İNG)	Soru	Doğru	Yanlış	Boş	Net	Başarı
	10	5	1	4	4,67	% 47
Cevap Anahtarı	A	CADDCCBDBA				
Cevaplarınız		C DD aB B				

İngilizce	S	D	Y	B%
Students will be able to understand short and simple invitation letters, cards and e-mails.	2	1	0	50
Students will be able to guess the meaning of unknown words from the text.	2	2	0	100
Students will be able to talk about regular activities of teenagers.	1	1	0	100
Students will be able to understand the overall meaning of short texts about a process.	1	0	0	0
Students will be able to give a simple description about a process.	1	0	1	0
Students will be able to understand short and simple texts about regular activities of teenagers.	1	1	0	100
Students will be able to express what they prefer, like and dislike.	1	0	0	0
Students will be able to interact with reasonable ease in structured situations and short conversations involving accer	1	0	0	0

Sayısal (FEN)	Soru	Doğru	Yanlış	Boş	Net	Başarı
	20	16	3	1	15,00	% 75
Cevap Anahtarı	A	ABCCBCADBADADADCBBCB				
Cevaplarınız		ABCCBCbDBADADADCB B a c				

Fen	S	D	Y	B%
Mevsimlerin oluşumuna yönelik tahminlerde bulunur.	3	3	0	100
Sıvı basıncını etkileyen değişkenleri tahmin eder ve tahminlerini test eder.	3	1	1	33
DNA'nın yapısını model üzerinde gösterir.	2	2	0	100
Tek karakter çaprazlamaları ile ilgili problemler çözerek sonuçları hakkında yorum yapar.	2	1	1	50
İklim biliminin (klimatoloji) bir bilim dalı olduğunu ve bu alanda çalışan uzmanlara iklim bilimci (klimatolog) adı verildi	1	1	0	100
Katı basıncını etkileyen değişkenleri deneyerek keşfeder.	4	3	1	75
Mutasyonla modifikasyon arasındaki farkları ile ilgili çıkarımlarda bulunur.	1	1	0	100
Akraba evliliklerinin genetik sonuçlarını tartışır.	1	1	0	100
İklim ve hava olayları arasındaki farkı açıklar.	1	1	0	100
Genetik mühendisliğini ve biyoteknolojileri ilişkilendirir.	1	1	0	100
Orneklerden yola çıkarak modifikasyonu açıklar.	1	1	0	100

# 8.SINIF SON VİRAJ 2.DENEME



342,699 % 30,21

MANİSA / ŞEHZADELER  
ÖZEL KEP ÇINAR KİŞİSEL GELİŞİM KURSU

3F - 0  
YAVUZ SELİM KARCI

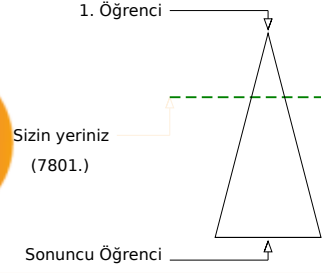

Öğrenci Sıra No	Şube	Kurum	İlçe	İl	Genel
8		144	157	460	7801 % 30,21
Sınava Katılan Öğrenci Sayısı	10	203	225	797	25822

Sözel (TÜR)	Soru	Doğru	Yanlış	Boş	Net	Başarı
	20	12	8	0	9,33	% 47
Cevap Anahtarı	A	BDBACDBCADDBABADCAACC				
Cevaplarınız		BDBAaaaCDdaBABdDaACd				

Türkçe	S	D	Y	B%
Bağlamdan yararlanarak bilmediği kelime ve kelime gruplarının anlamını tahmin eder.	3	2	1	67
Metinde önemli noktaların vurgulanış biçimlerini kavrar.	1	1	0	100
Filiimsilerin cümledeki işlevlerini kavrar.	1	1	0	100
Metindeki söz sanatlarını tespit eder.	1	1	0	100
Noktalama işaretlerine dikkat ederek sesli ve sessiz okur.	1	0	1	0
Yazdıklarını düzenler.	1	0	1	0
Cümlenin öğelerini ayırır eder.	1	0	1	0
Görsellerle ilgili soruları cevaplar.	1	1	0	100
Grafik, tablo ve çizelgeyle sunulan bilgileri yorumlar.	2	2	0	100
Metinle ilgili soruları sorar.	1	0	1	0
Metin türlerini ayırır eder.	1	0	1	0
Metinde ele alınan sorunlara farklı çözümler üretir.	1	1	0	100
Metindeki yardımcı fikirleri belirler.	1	1	0	100
Metindeki iş ve işlem basamaklarını kavrar.	1	0	1	0
Okudukları ile ilgili çıkarımlarda bulunur.	1	1	0	100
Deyim, atasözü ve özdeyişlerin metne katkısını belirler.	1	1	0	100
Metnin içeriğini yorumlar.	1	0	1	0

Sözel (DİN)	Soru	Doğru	Yanlış	Boş	Net	Başarı
	10	10	0	0	10,00	% 100
Cevap Anahtarı	A	CDABDBCBCA				
Cevaplarınız		CDABDBCBCA				

Din K.ve A.B.	S	D	Y	B%
Kader ve kaza inancını ayet ve hadislerle açıklar.	3	3	0	100
Ayet el-Kürsî'yi okur, anlamını söyler.	1	1	0	100
Hz. Musa'nın (a.s.) hayatını ana hatlarıyla tanıtır.	1	1	0	100
Zekât ve sadaka ibadetini ayet ve hadislerle açıklar.	2	2	0	100
Kaza ve kader ile ilgili kavramları analiz eder.	1	1	0	100
İslam'ın paylaşma ve yardımlaşmaya verdiği önemi ayet ve hadisler ışığında yorumlar.	2	2	0	100

Sayısal (MAT)	Soru	Doğru	Yanlış	Boş	Net	Başarı
	20	7	5	8	5,33	% 27
Cevap Anahtarı	A	DBDACDCADBDCBACBDABC				
Cevaplarınız		cB dcd BDC Bb BC				

Matematik	S	D	Y	B%
Üslü ifadelerle ilgili temel kuralları anlar, birbirine denk ifadeler oluşturur.	3	0	1	0
Ondalık ifadelerin kareköklerini belirler.	2	2	0	100
Kareköklü ifadelerde çarpma ve bölme işlemlerini yapar.	1	0	0	0
İki doğal sayının en büyük ortak bölenini (EBOB) ve en küçük ortak katını (EKOK) hesaplar, ilgili problemleri çözer.	3	0	2	0
Kareköklü bir ifade ile çarpıldığında, sonucu bir doğal sayı yapan çarpanlara örnek verir.	2	1	1	50
Tam kare olmayan kareköklü bir sayının hangi iki doğal sayı arasında olduğunu belirler.	2	1	1	50
Çok büyük ve çok küçük sayıları bilimsel gösterimle ifade eder ve karşılaştırır.	2	1	0	50
Verilen iki doğal sayının aralarında asal olup olmadığını belirler.	1	1	0	100
Kareköklü ifadelerde toplama ve çıkarma işlemlerini yapar.	1	0	0	0
Tam sayıların, tam sayı kuvvetlerini hesaplar.	1	0	0	0
Kareköklü bir ifadenin kök b şeklinde yazılır ve a kök b şeklindeki ifadede katsayıyı kök içine alır.	1	0	0	0
Verilen pozitif tam sayıların pozitif tam sayı çarpanlarını bulur, pozitif tam sayıların pozitif tam sayı çarpanlarını üslü if	1	1	0	100

Sözel (TAR)	Soru	Doğru	Yanlış	Boş	Net	Başarı
	10	7	3	0	6,00	% 60
Cevap Anahtarı	A	BDBCBCAADD				
Cevaplarınız		BbBCCCAADb				

Tarih	S	D	Y	B%
Avrupa'daki gelişmelerin yansımaları bağlamında Osmanlı Devleti'nin yirminci yüzyılın başlarındaki siyasi ve sosyal dı	1	1	0	100
Mustafa Kemal'in çocukluk ve öğrenim hayatından hareketle onun kişilik özelliklerinin oluşumu hakkında çıkarımlarda	1	0	1	0
Birinci Dünya Savaşı'nın sebeplerini ve savaşın başlamasına yol açan gelişmeleri kavrar.	1	1	0	100
Birinci Dünya Savaşı'nda Osmanlı Devleti'nin durumu hakkında çıkarımlarda bulunur.	3	2	1	67
Gençlik döneminde Mustafa Kemal'in fikir hayatını etkileyen önemli kişileri ve olayları kavrar.	1	1	0	100
Kuvâ-yı Milliye'nin oluşum sürecini ve sonrasında meydana gelen gelişmeleri kavrar.	1	1	0	100
Millî Mücadele'nin hazırlık döneminde Mustafa Kemal'in yaptığı çalışmalarını analiz eder.	2	1	1	50

Sözel (İNG)	Soru	Doğru	Yanlış	Boş	Net	Başarı
	10	9	1	0	8,67	% 87
Cevap Anahtarı	A	CADDCCBDBA				
Cevaplarınız		CADDCCBDBd				

İngilizce	S	D	Y	B%
Students will be able to understand short and simple invitation letters, cards and e-mails.	2	2	0	100
Students will be able to guess the meaning of unknown words from the text.	2	2	0	100
Students will be able to talk about regular activities of teenagers.	1	1	0	100
Students will be able to understand the overall meaning of short texts about a process.	1	1	0	100
Students will be able to give a simple description about a process.	1	1	0	100
Students will be able to understand short and simple texts about regular activities of teenagers.	1	1	0	100
Students will be able to express what they prefer, like and dislike.	1	1	0	100
Students will be able to interact with reasonable ease in structured situations and short conversations involving accer	1	0	1	0

Sayısal (FEN)	Soru	Doğru	Yanlış	Boş	Net	Başarı
	20	12	5	3	10,33	% 52
Cevap Anahtarı	A	ABCCBCADBADADACDDBC				
Cevaplarınız		ABCCc ADBAb ADCbBaD				

Fen	S	D	Y	B%
Mevsimlerin oluşumuna yönelik tahminlerde bulunur.	3	3	0	100
Sıvı basıncını etkileyen değişkenleri tahmin eder ve tahminlerini test eder.	3	1	2	33
DNA'nın yapısını model üzerinde gösterir.	2	1	1	50
Tek karakter çaprazlamaları ile ilgili problemler çözerek sonuçları hakkında yorum yapar.	2	1	0	50
İklim biliminin (klimatoloji) bir bilim dalı olduğunu ve bu alanda çalışan uzmanlara iklim bilimci (klimatolog) adı verildi	1	1	0	100
Katı basıncını etkileyen değişkenleri deneyerek keşfeder.	4	3	1	75
Mutasyonla modifikasyon arasındaki farkları ile ilgili çıkarımlarda bulunur.	1	0	1	0
Akraba evliliklerinin genetik sonuçlarını tartışır.	1	0	0	0
İklim ve hava olayları arasındaki farkı açıklar.	1	0	0	0
Genetik mühendisliğini ve biyoteknolojileri ilişkilendirir.	1	1	0	100
Orneklerden yola çıkarak modifikasyonu açıklar.	1	1	0	100

## 8.SINIF SON VİRAJ 2.DENEME



392,107 % 15,12

MANİSA / ŞEHZADELER  
ÖZEL KEP ÇINAR KİŞİSEL GELİŞİM KURSU

3G - 911  
ADNAN EFE BOZTAŞ

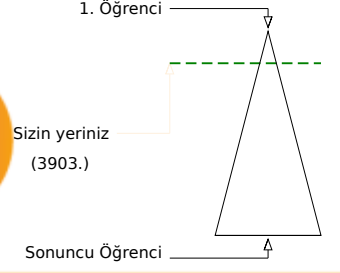
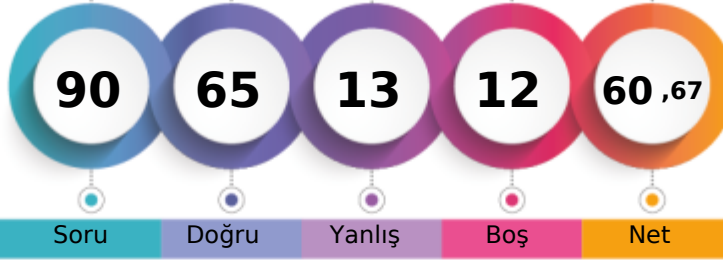

Öğrenci Sıra No	Şube	Kurum	İlçe	İl	Genel
1		77	86	275	3903 % 15,12
Sınava Katılan Öğrenci Sayısı	15	203	225	797	25822

Sözel (TÜR)	Soru	Doğru	Yanlış	Boş	Net	Başarı
	20	18	2	0	17,33	% 87
Cevap Anahtarı	B	CCBDBACBDCDADBABADCA				
Cevaplarınız		CCBDBACbBCDdDBABADCA				

Türkçe	S	D	Y	B%
Bağlamdan yararlanarak bilmediği kelime ve kelime gruplarının anlamını tahmin eder.	3	3	0	100
Metinde önemli noktaların vurgulanış biçimlerini kavrar.	1	1	0	100
Filiimsilerin cümledeki işlevlerini kavrar.	1	1	0	100
Metindeki söz sanatlarını tespit eder.	1	1	0	100
Noktalama işaretlerine dikkat ederek sesli ve sessiz okur.	1	1	0	100
Yazdıklarını düzenler.	1	0	1	0
Cümlenin öğelerini ayırır eder.	1	1	0	100
Görsellerle ilgili soruları cevaplar.	1	1	0	100
Grafik, tablo ve çizelgeyle sunulan bilgileri yorumlar.	2	2	0	100
Metinle ilgili soruları sorar.	1	0	1	0
Metin türlerini ayırır eder.	1	1	0	100
Metinde ele alınan sorunlara farklı çözümler üretir.	1	1	0	100
Metindeki yardımcı fikirleri belirler.	1	1	0	100
Metindeki iş ve işlem basamaklarını kavrar.	1	1	0	100
Okudukları ile ilgili çıkarımlarda bulunur.	1	1	0	100
Deyim, atasöz ve özdeyişlerin metne katkısını belirler.	1	1	0	100
Metnin içeriğini yorumlar.	1	1	0	100

Sözel (TAR)	Soru	Doğru	Yanlış	Boş	Net	Başarı
	10	8	2	0	7,33	% 73
Cevap Anahtarı	B	DDBDBCBCAA				
Cevaplarınız		bbBDBCBCAA				

Tarih	S	D	Y	B%
Avrupa'daki gelişmelerin yansımaları bağlamında Osmanlı Devleti'nin yirminci yüzyılın başlarındaki siyasi ve sosyal durumu hakkında bilgi verir.	1	1	0	100
Mustafa Kemal'in çocukluk ve öğrenim hayatından hareketle onun kişilik özelliklerinin oluşumu hakkında çıkarımlarda bulunur.	1	1	0	100
Birinci Dünya Savaşı'nın sebeplerini ve savaşın başlamasına yol açan gelişmeleri kavrar.	1	1	0	100
Birinci Dünya Savaşı'nda Osmanlı Devleti'nin durumu hakkında çıkarımlarda bulunur.	3	3	0	100
Gençlik döneminde Mustafa Kemal'in fikir hayatını etkileyen önemli kişileri ve olayları kavrar.	1	1	0	100
Kuvâ-yı Milliye'nin oluşum sürecini ve sonrasında meydana gelen gelişmeleri kavrar.	1	1	0	100
Millî Mücadele'nin hazırlık döneminde Mustafa Kemal'in yaptığı çalışmalarını analiz eder.	2	0	2	0

Sözel (DİN)	Soru	Doğru	Yanlış	Boş	Net	Başarı
	10	8	1	1	7,67	% 77
Cevap Anahtarı	B	CBCDADBAC				
Cevaplarınız		CBCDA DBcC				

Din K.ve A.B.	S	D	Y	B%
Kader ve kaza inancını ayet ve hadislerle açıklar.	3	3	0	100
Ayet el-Kürsî'yi okur, anlamını söyler.	1	1	0	100
Hz. Musa'nın (a.s.) hayatını ana hatlarıyla tanıtır.	1	1	0	100
Zekât ve sadaka ibadetini ayet ve hadislerle açıklar.	2	1	0	50
Kaza ve kader ile ilgili kavramları analiz eder.	1	1	0	100
İslam'ın paylaşma ve yardımlaşmaya verdiği önemi ayet ve hadisler ışığında yorumlar.	2	1	1	50

Sözel (İNG)	Soru	Doğru	Yanlış	Boş	Net	Başarı
	10	9	1	0	8,67	% 87
Cevap Anahtarı	B	DBACADCBCD				
Cevaplarınız		DBACcDCBCD				

İngilizce	S	D	Y	B%
Students will be able to understand short and simple invitation letters, cards and e-mails.	2	1	1	50
Students will be able to guess the meaning of unknown words from the text.	2	2	0	100
Students will be able to talk about regular activities of teenagers.	1	1	0	100
Students will be able to understand the overall meaning of short texts about a process.	1	1	0	100
Students will be able to give a simple description about a process.	1	1	0	100
Students will be able to understand short and simple texts about regular activities of teenagers.	1	1	0	100
Students will be able to express what they prefer, like and dislike.	1	1	0	100
Students will be able to interact with reasonable ease in structured situations and short conversations involving accor	1	1	0	100

Sayısal (MAT)	Soru	Doğru	Yanlış	Boş	Net	Başarı
	20	9	3	8	8,00	% 40
Cevap Anahtarı	B	ABCDBDACDBDADBDCBACC				
Cevaplarınız		ABa B BD DaDC Ad				

Matematik	S	D	Y	B%
Üslü ifadelerle ilgili temel kuralları anlar, birbirine denk ifadeler oluşturur.	3	1	0	33
Ondalık ifadelerin kareköklerini belirler.	2	1	1	50
Kareköklü ifadelerde çarpma ve bölme işlemlerini yapar.	1	0	0	0
İki doğal sayının en büyük ortak bölenini (EBOB) ve en küçük ortak katını (EKOK) hesaplar, ilgili problemleri çözer.	3	1	1	33
Kareköklü bir ifade ile çarpıldığında, sonucu bir doğal sayı yapan çarpanlara örnek verir.	2	0	1	0
Tam kare olmayan kareköklü bir sayının hangi iki doğal sayı arasında olduğunu belirler.	2	1	0	50
Çok büyük ve çok küçük sayıları bilimsel gösterimle ifade eder ve karşılaştırır.	2	1	0	50
Verilen iki doğal sayının aralarında asal olup olmadığını belirler.	1	1	0	100
Kareköklü ifadelerde toplama ve çıkarma işlemlerini yapar.	1	0	0	0
Tam sayıların, tam sayı kuvvetlerini hesaplar.	1	1	0	100
Kareköklü bir ifadenin kök b şeklinde yazılır ve a kök b şeklindeki ifadede katsayıyı kök içine alır.	1	1	0	100
Verilen pozitif tam sayıların pozitif tam sayı çarpanlarını bulur, pozitif tam sayıların pozitif tam sayı çarpanlarını üslü if	1	1	0	100

Sayısal (FEN)	Soru	Doğru	Yanlış	Boş	Net	Başarı
	20	13	4	3	11,67	% 58
Cevap Anahtarı	B	BCBABCBCADBADDCDAD				
Cevaplarınız		BbcABCBCB C d ADCbAD				

Fen	S	D	Y	B%
Mevsimlerin oluşumuna yönelik tahminlerde bulunur.	3	3	0	100
Sıvı basıncını etkileyen değişkenleri tahmin eder ve tahminlerini test eder.	3	1	2	33
DNA'nın yapısını model üzerinde gösterir.	2	1	1	50
Tek karakter çaprazlamaları ile ilgili problemler çözerek sonuçları hakkında yorum yapar.	2	1	0	50
İklim biliminin (klimatoloji) bir bilim dalı olduğunu ve bu alanda çalışan uzmanlara iklim bilimci (klimatolog) adı verildiğini açıklar.	1	1	0	100
Katı basıncını etkileyen değişkenleri deneyerek keşfeder.	4	2	1	50
Mutasyonla modifikasyon arasındaki farkları ile ilgili çıkarımlarda bulunur.	1	0	0	0
Akraba evliliklerinin genetik sonuçlarını tartışır.	1	1	0	100
İklim ve hava olayları arasındaki farkı açıklar.	1	1	0	100
Genetik mühendisliğini ve biyoteknolojiyi ilişkilendirir.	1	1	0	100
Orneklerden yola çıkarak modifikasyonu açıklar.	1	1	0	100

# 8.SINIF SON VİRAJ 2.DENEME



322,176 % 37,46

MANİSA / ŞEHZADELER  
ÖZEL KEP ÇINAR KİŞİSEL GELİŞİM KURSU

3G - 0  
ALMETLÜTFÜELMASOGLU

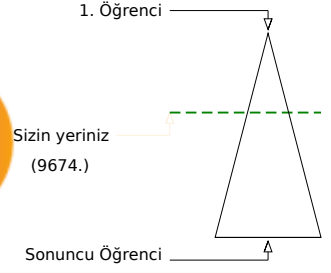

Öğrenci Sıra No	Şube	Kurum	İlçe	İl	Genel
11		169	186	535	9674 % 37,46
Sınava Katılan Öğrenci Sayısı	15	203	225	797	25822

Sözel (TÜR)	Soru	Doğru	Yanlış	Boş	Net	Başarı
	20	15	3	2	14,00	% 70
Cevap Anahtarı	A	BDBACDBCADDBABADCACC				
Cevaplarınız		BDBA BCDAAAddDCACC				

Türkçe	S	D	Y	B%
Başlamdan yararlanarak bilmediği kelime ve kelime gruplarının anlamını tahmin eder.	3	2	1	67
Metinde önemli noktaların vurgulanış biçimlerini kavrar.	1	1	0	100
Filiimsilerin cümledeki işlevlerini kavrar.	1	1	0	100
Metindeki söz sanatlarını tespit eder.	1	1	0	100
Noktalama işaretlerini dikkat ederek sesli ve sessiz okur.	1	0	0	0
Yazdıklarını düzenler.	1	0	0	0
Cümlenin öğelerini ayırır eder.	1	1	0	100
Görsellerle ilgili soruları cevaplar.	1	1	0	100
Grafik, tablo ve çizelgeyle sunulan bilgileri yorumlar.	2	2	0	100
Metinle ilgili soruları sorar.	1	1	0	100
Metin türlerini ayırır eder.	1	0	1	0
Metinde ele alınan sorunlara farklı çözümler üretir.	1	1	0	100
Metindeki yardımcı fikirleri belirler.	1	0	1	0
Metindeki iş ve işlem basamaklarını kavrar.	1	1	0	100
Okudukları ile ilgili çıkarımlarda bulunur.	1	1	0	100
Deyim, atasözü ve özdeyişlerin metne katkısını belirler.	1	1	0	100
Metnin içeriğini yorumlar.	1	1	0	100

Sözel (DİN)	Soru	Doğru	Yanlış	Boş	Net	Başarı
	10	6	4	0	4,67	% 47
Cevap Anahtarı	A	CDABDBCBCA				
Cevaplarınız		CDBdDBdBcCd				

Din K.ve A.B.	S	D	Y	B%
Kader ve kaza inancını ayet ve hadislerle açıklar.	3	2	1	67
Ayet el-Kürsî'yi okur, anlamını söyler.	1	1	0	100
Hz. Musa'nın (a.s.) hayatını ana hatlarıyla tanıtır.	1	0	1	0
Zekât ve sadaka ibadetini ayet ve hadislerle açıklar.	2	1	1	50
Kaza ve kader ile ilgili kavramları analiz eder.	1	1	0	100
İslam'ın paylaşma ve yardımlaşmaya verdiği önemi ayet ve hadisler ışığında yorumlar.	2	1	1	50

Sayısal (MAT)	Soru	Doğru	Yanlış	Boş	Net	Başarı
	20	3	6	11	1,00	% 5
Cevap Anahtarı	A	DBDACDCADDBDCBACBDABC				
Cevaplarınız		b bbC Db d cC				

Matematik	S	D	Y	B%
Üslü ifadelerle ilgili temel kuralları anlar, birbirine denk ifadeler oluşturur.	3	0	1	0
Ondalık ifadelerin kareköklerini belirler.	2	1	0	50
Kareköklü ifadelerde çarpma ve bölme işlemlerini yapar.	1	0	0	0
İki doğal sayının en büyük ortak bölenini (EBOB) ve en küçük ortak katını (EKOK) hesaplar, ilgili problemleri çözer.	3	0	1	0
Kareköklü bir ifade ile çarpıldığında, sonucu bir doğal sayı yapan çarpanlara örnek verir.	2	0	1	0
Tam kare olmayan kareköklü bir sayının hangi iki doğal sayı arasında olduğunu belirler.	2	2	0	100
Çok büyük ve çok küçük sayıları bilimsel gösterimle ifade eder ve karşılaştırır.	2	0	1	0
Verilen iki doğal sayının aralarında asal olup olmadığını belirler.	1	0	1	0
Kareköklü ifadelerde toplama ve çıkarma işlemlerini yapar.	1	0	0	0
Tam sayıların, tam sayı kuvvetlerini hesaplar.	1	0	0	0
Kareköklü bir ifadenin kök b şeklinde yazılır ve a kök b şeklindeki ifadede katsayıyı kök içine alır.	1	0	0	0
Verilen pozitif tam sayıların pozitif tam sayı çarpanlarını bulur, pozitif tam sayıların pozitif tam sayı çarpanlarını üslü if	1	0	1	0

Sözel (TAR)	Soru	Doğru	Yanlış	Boş	Net	Başarı
	10	7	2	1	6,33	% 63
Cevap Anahtarı	A	BDBCBCAADD				
Cevaplarınız		BD CBdAAdB				

Tarih	S	D	Y	B%
Avrupa'daki gelişmelerin yansımaları bağlamında Osmanlı Devleti'nin yirminci yüzyılın başlarındaki siyasi ve sosyal d	1	1	0	100
Mustafa Kemal'in çocukluk ve öğrenim hayatından hareketle onun kişilik özelliklerinin oluşumu hakkında çıkarımlarda	1	1	0	100
Birinci Dünya Savaşı'nın sebeplerini ve savaşın başlamasına yol açan gelişmeleri kavrar.	1	0	0	0
Birinci Dünya Savaşı'nda Osmanlı Devleti'nin durumu hakkında çıkarımlarda bulunur.	3	2	1	67
Gençlik döneminde Mustafa Kemal'in fikir hayatını etkileyen önemli kişileri ve olayları kavrar.	1	1	0	100
Kuvâ-yı Milliye'nin oluşum sürecini ve sonrasında meydana gelen gelişmeleri kavrar.	1	1	0	100
Millî Mücadele'nin hazırlık döneminde Mustafa Kemal'in yaptığı çalışmalarını analiz eder.	2	1	1	50

Sözel (İNG)	Soru	Doğru	Yanlış	Boş	Net	Başarı
	10	3	3	4	2,00	% 20
Cevap Anahtarı	A	CADDCCBDBA				
Cevaplarınız		CAD b a d				

İngilizce	S	D	Y	B%
Students will be able to understand short and simple invitation letters, cards and e-mails.	2	2	0	100
Students will be able to guess the meaning of unknown words from the text.	2	1	0	50
Students will be able to talk about regular activities of teenagers.	1	0	0	0
Students will be able to understand the overall meaning of short texts about a process.	1	0	1	0
Students will be able to give a simple description about a process.	1	0	0	0
Students will be able to understand short and simple texts about regular activities of teenagers.	1	0	1	0
Students will be able to express what they prefer, like and dislike.	1	0	0	0
Students will be able to interact with reasonable ease in structured situations and short conversations involving accer	1	0	1	0

Sayısal (FEN)	Soru	Doğru	Yanlış	Boş	Net	Başarı
	20	12	7	1	9,67	% 48
Cevap Anahtarı	A	ABCCBCADBADADADCCB				
Cevaplarınız		dBCCBAdCcDA AdDbBcC				

Fen	S	D	Y	B%
Mevsimlerin oluşumuna yönelik tahminlerde bulunur.	3	2	1	67
Sıvı basıncını etkileyen değişkenleri tahmin eder ve tahminlerini test eder.	3	2	1	67
DNA'nın yapısını model üzerinde gösterir.	2	1	1	50
Tek karakter çaprazlamaları ile ilgili problemler çözerek sonuçları hakkında yorum yapar.	2	1	1	50
İklim biliminin (klimatoloji) bir bilim dalı olduğunu ve bu alanda çalışan uzmanlara iklim bilimci (klimatolog) adı verildiği	1	1	0	100
Katı basıncını etkileyen değişkenleri deneyerek keşfeder.	4	1	3	25
Mutasyonla modifikasyon arasındaki farkları ile ilgili çıkarımlarda bulunur.	1	1	0	100
Akraba evliliklerinin genetik sonuçlarını tartışır.	1	1	0	100
İklim ve hava olayları arasındaki farkı açıklar.	1	0	0	0
Genetik mühendisliğini ve biyoteknolojiji ilişkilendirir.	1	1	0	100
Orneklerden yola çıkarak modifikasyonu açıklar.	1	1	0	100



## 8.SINIF SON VİRAJ 2.DENEME



351,143 % 27,38

MANİSA / ŞEHZADELER  
ÖZEL KEP ÇINAR KİŞİSEL GELİŞİM KURSU

3G - 0  
ATAKAN CESSUR

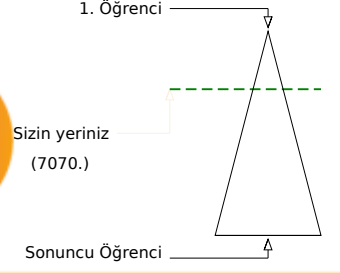

Öğrenci Sıra No	Şube	Kurum	İlçe	İl	Genel
6		128	141	429	7070 % 27,38
Sınava Katılan Öğrenci Sayısı	15	203	225	797	25822

Sözel (TÜR)	Soru	Doğru	Yanlış	Boş	Net	Başarı
	20	14	5	1	12,33	% 62
Cevap Anahtarı	A	BDBACDDBCADBADACC				
Cevaplarınız		acBc DBCDdDBABADaACC				

Türkçe	S	D	Y	B%
Bağlamdan yararlanarak bilmediği kelime ve kelime gruplarının anlamını tahmin eder.	3	2	1	67
Metinde önemli noktaların vurgulanış biçimlerini kavrar.	1	0	1	0
Filiimsilerin cümledeki işlevlerini kavrar.	1	1	0	100
Metindeki söz sanatlarını tespit eder.	1	0	1	0
Noktalama işaretlerini dikkat ederek sesli ve sessiz okur.	1	0	0	0
Yazdıklarını düzenler.	1	1	0	100
Cümlenin öğelerini ayırır eder.	1	1	0	100
Görsellerle ilgili soruları cevaplar.	1	1	0	100
Grafik, tablo ve çizelgeyle sunulan bilgileri yorumlar.	2	2	0	100
Metinle ilgili soruları sorar.	1	0	1	0
Metin türlerini ayırır eder.	1	1	0	100
Metinde ele alınan sorunlara farklı çözümler üretir.	1	1	0	100
Metindeki yardımcı fikirleri belirler.	1	1	0	100
Metindeki iş ve işlem basamaklarını kavrar.	1	0	1	0
Okudukları ile ilgili çıkarımlarda bulunur.	1	1	0	100
Deyim, atasöz ve özdeyişlerin metne katkısını belirler.	1	1	0	100
Metnin içeriğini yorumlar.	1	1	0	100

Sözel (TAR)	Soru	Doğru	Yanlış	Boş	Net	Başarı
	10	8	2	0	7,33	% 73
Cevap Anahtarı	A	BDBCBCAADD				
Cevaplarınız		BDBCBCAaCb				

Tarih	S	D	Y	B%
Avrupa'daki gelişmelerin yansımaları bağlamında Osmanlı Devleti'nin yirminci yüzyılın başlarındaki siyasi ve sosyal durumu hakkında bilgi verir.	1	1	0	100
Mustafa Kemal'in çocukluk ve öğrenim hayatından hareketle onun kişilik özelliklerinin oluşumu hakkında çıkarımlarda bulunur.	1	1	0	100
Birinci Dünya Savaşı'nın sebeplerini ve savaşın başlamasına yol açan gelişmeleri kavrar.	1	1	0	100
Birinci Dünya Savaşı'nda Osmanlı Devleti'nin durumu hakkında çıkarımlarda bulunur.	3	3	0	100
Gençlik döneminde Mustafa Kemal'in fikir hayatını etkileyen önemli kişileri ve olayları kavrar.	1	1	0	100
Kuvâ-yı Milliye'nin oluşum sürecini ve sonrasında meydana gelen gelişmeleri kavrar.	1	1	0	100
Millî Mücadele'nin hazırlık döneminde Mustafa Kemal'in yaptığı çalışmalarını analiz eder.	2	0	2	0

Sözel (DİN)	Soru	Doğru	Yanlış	Boş	Net	Başarı
	10	8	1	1	7,67	% 77
Cevap Anahtarı	A	CDABDBCBCA				
Cevaplarınız		CDA cBCBCA				

Din K.ve A.B.	S	D	Y	B%
Kader ve kaza inancını ayet ve hadislerle açıklar.	3	3	0	100
Ayet el-Kürsi'yi okur, anlamını söyler.	1	1	0	100
Hz. Musa'nın (a.s.) hayatını ana hatlarıyla tanıtır.	1	1	0	100
Zekât ve sadaka ibadetini ayet ve hadislerle açıklar.	2	1	0	50
Kaza ve kader ile ilgili kavramları analiz eder.	1	0	1	0
İslam'ın paylaşma ve yardımlaşmaya verdiği önemi ayet ve hadisler ışığında yorumlar.	2	2	0	100

Sözel (İNG)	Soru	Doğru	Yanlış	Boş	Net	Başarı
	10	4	4	2	2,67	% 27
Cevap Anahtarı	A	CADDCCBDBA				
Cevaplarınız		CcbCaCa B				

İngilizce	S	D	Y	B%
Students will be able to understand short and simple invitation letters, cards and e-mails.	2	1	1	50
Students will be able to guess the meaning of unknown words from the text.	2	1	1	50
Students will be able to talk about regular activities of teenagers.	1	0	1	0
Students will be able to understand the overall meaning of short texts about a process.	1	1	0	100
Students will be able to give a simple description about a process.	1	0	1	0
Students will be able to understand short and simple texts about regular activities of teenagers.	1	1	0	100
Students will be able to express what they prefer, like and dislike.	1	0	0	0
Students will be able to interact with reasonable ease in structured situations and short conversations involving accept...	1	0	0	0

Sayısal (MAT)	Soru	Doğru	Yanlış	Boş	Net	Başarı
	20	5	4	11	3,67	% 18
Cevap Anahtarı	A	DBDACDCADBDCBACBDABC				
Cevaplarınız		Ba D ADa B da				

Matematik	S	D	Y	B%
Üslü ifadelerle ilgili temel kuralları anlar, birbirine denk ifadeler oluşturur.	3	1	0	33
Ondalık ifadelerin kareköklerini belirler.	2	1	1	50
Kareköklü ifadelerde çarpma ve bölme işlemlerini yapar.	1	0	1	0
İki doğal sayının en büyük ortak bölenini (EBOB) ve en küçük ortak katını (EKOK) hesaplar, ilgili problemleri çözer.	3	0	0	0
Kareköklü bir ifade ile çarpıldığında, sonucu bir doğal sayı yapan çarpanlara örnek verir.	2	1	1	50
Tam kare olmayan kareköklü bir sayının hangi iki doğal sayı arasında olduğunu belirler.	2	0	0	0
Çok büyük ve çok küçük sayıların bilimsel gösterimle ifade eder ve karşılaştırır.	2	2	0	100
Verilen iki doğal sayının aralarında asal olup olmadığını belirler.	1	0	0	0
Kareköklü ifadelerde toplama ve çıkarma işlemlerini yapar.	1	0	0	0
Tam sayıların, tam sayı kuvvetlerini hesaplar.	1	0	0	0
Kareköklü bir ifadenin kök b şeklinde yazılır ve a kök b şeklindeki ifadede katsayıyı kök içine alır.	1	0	0	0
Verilen pozitif tam sayıların pozitif tam sayı çarpanlarını bulur, pozitif tam sayıların pozitif tam sayı çarpanlarını üslü if...	1	0	1	0

Sayısal (FEN)	Soru	Doğru	Yanlış	Boş	Net	Başarı
	20	15	4	1	13,67	% 68
Cevap Anahtarı	A	ABCCBCADBADADADCBBCB				
Cevaplarınız		dBCCBCAD ADADADabCbCd				

Fen	S	D	Y	B%
Mevsimlerin oluşumuna yönelik tahminlerde bulunur.	3	2	1	67
Sıvı basıncını etkileyen değişkenleri tahmin eder ve tahminlerini test eder.	3	2	1	67
DNA'nın yapısını model üzerinde gösterir.	2	2	0	100
Tek karakter çaprazlamaları ile ilgili problemler çözerek sonuçları hakkında yorum yapar.	2	2	0	100
İklim biliminin (klimatoloji) bir bilim dalı olduğunu ve bu alanda çalışan uzmanlara iklim bilimci (klimatolog) adı verildiğini açıklar.	1	1	0	100
Katı basıncını etkileyen değişkenleri deneyerek keşfeder.	4	1	2	25
Mutasyonla modifikasyon arasındaki farkları ile ilgili çıkarımlarda bulunur.	1	1	0	100
Akraba evliliklerinin genetik sonuçlarını tartışır.	1	1	0	100
İklim ve hava olayları arasındaki farkı açıklar.	1	1	0	100
Genetik mühendisliğini ve biyoteknolojileri ilişkilendirir.	1	1	0	100
Orneklerden yola çıkarak modifikasyonu açıklar.	1	1	0	100

## 8.SINIF SON VİRAJ 2.DENEME



320,136 % 38,34

MANİSA / ŞEHZADELER  
ÖZEL KEP ÇINAR KİŞİSEL GELİŞİM KURSU

3G - 0  
BELİNA Y KARAJUZU

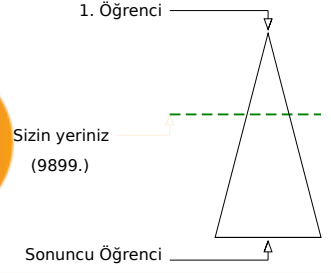
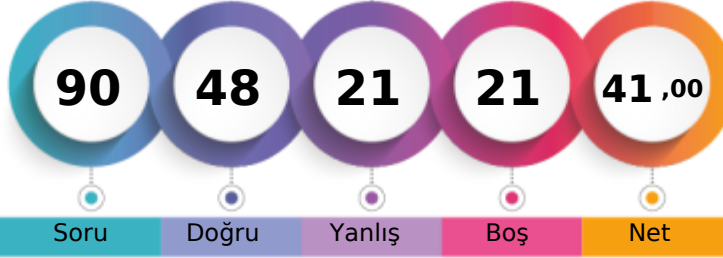

Öğrenci Sıra No	Şube	Kurum	İlçe	İl	Genel
12		172	189	542	9899 % 38,34
Sınava Katılan Öğrenci Sayısı	15	203	225	797	25822

Sözel (TÜR)	Soru	Doğru	Yanlış	Boş	Net	Başarı
	20	14	5	1	12,33	% 62
Cevap Anahtarı	A	BDBACDBCDBABADACC				
Cevaplarınız		BDBAdDBaDdaBA cDCACC				

Türkçe	S	D	Y	B%
Başlamdan yararlanarak bilmediği kelime ve kelime gruplarının anlamını tahmin eder.	3	2	1	67
Metinde önemli noktaların vurgulanış biçimlerini kavrar.	1	1	0	100
Filiimsilerin cümledeki işlevlerini kavrar.	1	1	0	100
Metindeki söz sanatlarını tespit eder.	1	1	0	100
Noktalama işaretlerini dikkat ederek sesli ve sessiz okur.	1	1	0	100
Yazdıklarını düzenler.	1	1	0	100
Cümlenin öğelerini ayırır eder.	1	1	0	100
Görsellerle ilgili soruları cevaplar.	1	0	1	0
Grafik, tablo ve çizelgeyle sunulan bilgileri yorumlar.	2	2	0	100
Metinle ilgili soruları sorar.	1	0	1	0
Metin türlerini ayırır eder.	1	0	1	0
Metinde ele alınan sorunlara farklı çözümler üretir.	1	1	0	100
Metindeki yardımcı fikirleri belirler.	1	0	0	0
Metindeki iş ve işlem basamaklarını kavrar.	1	1	0	100
Okudukları ile ilgili çıkarımlarda bulunur.	1	1	0	100
Deyim, atasöz ve özdeyişlerin metne katkısını belirler.	1	1	0	100
Metnin içeriğini yorumlar.	1	1	0	100

Sözel (DİN)	Soru	Doğru	Yanlış	Boş	Net	Başarı
	10	8	0	2	8,00	% 80
Cevap Anahtarı	A	CDABDBCBCA				
Cevaplarınız		CDA DBCB A				

Din K.ve A.B.	S	D	Y	B%
Kader ve kaza inancını ayet ve hadislerle açıklar.	3	2	0	67
Ayet el-Kürsî'yi okur, anlamını söyler.	1	1	0	100
Hz. Musa'nın (a.s.) hayatını ana hatlarıyla tanıtır.	1	1	0	100
Zekât ve sadaka ibadetini ayet ve hadislerle açıklar.	2	1	0	50
Kaza ve kader ile ilgili kavramları analiz eder.	1	1	0	100
İslam'ın paylaşma ve yardımlaşmaya verdiği önemi ayet ve hadisler ışığında yorumlar.	2	2	0	100

Sayısal (MAT)	Soru	Doğru	Yanlış	Boş	Net	Başarı
	20	4	4	12	2,67	% 13
Cevap Anahtarı	A	DBDACDCADBDCBACBDABC				
Cevaplarınız		D Aa Dd b B c				

Matematik	S	D	Y	B%
Üslü ifadelerle ilgili temel kuralları anlar, birbirine denk ifadeler oluşturur.	3	0	1	0
Ondalık ifadelerin kareköklerini belirler.	2	0	0	0
Kareköklü ifadelerde çarpma ve bölme işlemlerini yapar.	1	1	0	100
İki doğal sayının en büyük ortak bölenini (EBOB) ve en küçük ortak katını (EKOK) hesaplar, ilgili problemleri çözer.	3	0	0	0
Kareköklü bir ifade ile çarpıldığında, sonucu bir doğal sayı yapan çarpanlara örnek verir.	2	0	0	0
Tam kare olmayan kareköklü bir sayının hangi iki doğal sayı arasında olduğunu belirler.	2	1	0	50
Çok büyük ve çok küçük sayıları bilimsel gösterimle ifade eder ve karşılaştırır.	2	2	0	100
Verilen iki doğal sayının aralarında asal olup olmadığını belirler.	1	0	1	0
Kareköklü ifadelerde toplama ve çıkarma işlemlerini yapar.	1	0	0	0
Tam sayıların, tam sayı kuvvetlerini hesaplar.	1	0	1	0
Kareköklü bir ifadenin kök b şeklinde yazılır ve a kök b şeklindeki ifadede katsayı kök içine alır.	1	0	0	0
Verilen pozitif tam sayıların pozitif tam sayı çarpanlarını bulur, pozitif tam sayıların pozitif tam sayı çarpanlarını üslü if	1	0	1	0

Sözel (TAR)	Soru	Doğru	Yanlış	Boş	Net	Başarı
	10	5	3	2	4,00	% 40
Cevap Anahtarı	A	BDBCBCAADD				
Cevaplarınız		BD dc AADb				

Tarih	S	D	Y	B%
Avrupa'daki gelişmelerin yansımaları bağlamında Osmanlı Devleti'nin yirminci yüzyılın başlarındaki siyasi ve sosyal durumu	1	1	0	100
Mustafa Kemal'in çocukluk ve öğrenim hayatından hareketle onun kişilik özelliklerinin oluşumu hakkında çıkarımlarda bulunur.	1	1	0	100
Birinci Dünya Savaşı'nın sebeplerini ve savaşın başlamasına yol açan gelişmeleri kavrar.	1	0	0	0
Birinci Dünya Savaşı'nda Osmanlı Devleti'nin durumu hakkında çıkarımlarda bulunur.	3	0	2	0
Gençlik döneminde Mustafa Kemal'in fikir hayatını etkileyen önemli kişileri ve olayları kavrar.	1	1	0	100
Kuvâ-yı Milliye'nin oluşum sürecini ve sonrasında meydana gelen gelişmeleri kavrar.	1	1	0	100
Millî Mücadele'nin hazırlık döneminde Mustafa Kemal'in yaptığı çalışmalarını analiz eder.	2	1	1	50

Sözel (İNG)	Soru	Doğru	Yanlış	Boş	Net	Başarı
	10	8	2	0	7,33	% 73
Cevap Anahtarı	A	CADDCCBDBA				
Cevaplarınız		CADDcbBDBd				

İngilizce	S	D	Y	B%
Students will be able to understand short and simple invitation letters, cards and e-mails.	2	2	0	100
Students will be able to guess the meaning of unknown words from the text.	2	2	0	100
Students will be able to talk about regular activities of teenagers.	1	1	0	100
Students will be able to understand the overall meaning of short texts about a process.	1	1	0	100
Students will be able to give a simple description about a process.	1	0	1	0
Students will be able to understand short and simple texts about regular activities of teenagers.	1	1	0	100
Students will be able to express what they prefer, like and dislike.	1	1	0	100
Students will be able to interact with reasonable ease in structured situations and short conversations involving acceptance	1	0	1	0

Sayısal (FEN)	Soru	Doğru	Yanlış	Boş	Net	Başarı
	20	9	7	4	6,67	% 33
Cevap Anahtarı	A	ABCCBCADBADADACDDBC				
Cevaplarınız		ABCaB DcAaBdAD cd a				

Fen	S	D	Y	B%
Mevsimlerin oluşumuna yönelik tahminlerde bulunur.	3	2	1	67
Sıvı basıncını etkileyen değişkenleri tahmin eder ve tahminlerini test eder.	3	1	1	33
DNA'nın yapısını model üzerinde gösterir.	2	2	0	100
Tek karakter çaprazlamaları ile ilgili problemler çözerek sonuçları hakkında yorum yapar.	2	0	0	0
İklim biliminin (klimatoloji) bir bilim dalı olduğunu ve bu alanda çalışan uzmanlara iklim bilimci (klimatolog) adı verildiğini açıklar.	1	1	0	100
Katı basıncını etkileyen değişkenleri deneyerek keşfeder.	4	1	2	25
Mutasyonla modifikasyon arasındaki farkları ile ilgili çıkarımlarda bulunur.	1	0	1	0
Akraba evliliklerinin genetik sonuçlarını tartışır.	1	0	1	0
İklim ve hava olayları arasındaki farkları açıklar.	1	1	0	100
Genetik mühendisliğini ve biyoteknolojiyi ilişkilendirir.	1	1	0	100
Orneklerden yola çıkarak modifikasyonu açıklar.	1	0	1	0

# 8.SINIF SON VİRAJ 2.DENEME



289,518 % 50,02

MANİSA / ŞEHZADELER  
ÖZEL KEP ÇINAR KİŞİSEL GELİŞİM KURSU

3G - 0  
BERSU PEKER

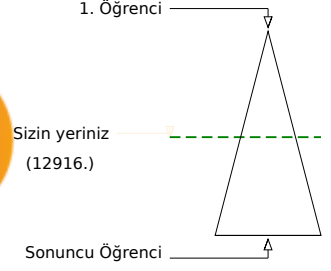
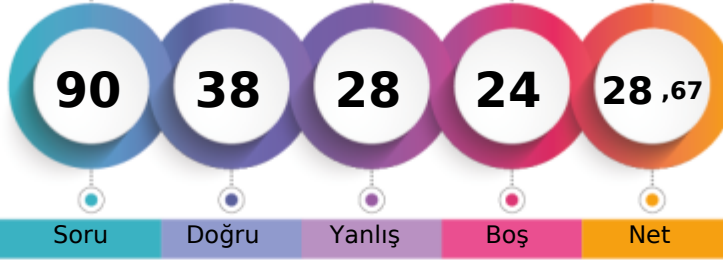

Öğrenci Sıra No	Şube	Kurum	İlçe	İl	Genel
13		185	203	632	12916 % 50,02
Sınava Katılan Öğrenci Sayısı	15	203	225	797	25822

Sözel (TÜR)	Soru	Doğru	Yanlış	Boş	Net	Başarı
	20	11	5	4	9,33	% 47
Cevap Anahtarı	B	CCBDBACBDCADDBABADCA				
Cevaplarınız	C	Bc A DBdDbaABAD A				

Türkçe	S	D	Y	B%
Bağlamdan yararlanarak bilmediği kelime ve kelime gruplarının anlamını tahmin eder.	3	2	1	67
Metinde önemli noktaların vurgulanış biçimlerini kavrar.	1	0	1	0
Filiimsilerin cümledeki işlevlerini kavrar.	1	0	0	0
Metindeki söz sanatlarını tespit eder.	1	1	0	100
Noktalama işaretlerine dikkat ederek sesli ve sessiz okur.	1	0	0	0
Yazdıklarını düzenler.	1	1	0	100
Cümlenin öğelerini ayırır eder.	1	1	0	100
Görsellerle ilgili soruları cevaplar.	1	0	1	0
Grafik, tablo ve çizelgeyle sunulan bilgileri yorumlar.	2	2	0	100
Metinle ilgili soruları sorar.	1	0	1	0
Metin türlerini ayırır eder.	1	0	1	0
Metinde ele alınan sorunlara farklı çözümler üretir.	1	1	0	100
Metindeki yardımcı fikirleri belirler.	1	1	0	100
Metindeki iş ve işlem basamaklarını kavrar.	1	0	0	0
Okudukları ile ilgili çıkarımlarda bulunur.	1	1	0	100
Deyim, atasözü ve özdeyişlerin metne katkısını belirler.	1	1	0	100
Metnin içeriğini yorumlar.	1	0	0	0

Sözel (DİN)	Soru	Doğru	Yanlış	Boş	Net	Başarı
	10	5	4	1	3,67	% 37
Cevap Anahtarı	B	CBCDABDBAC				
Cevaplarınız	C	Bd ABbBca				

Din K.ve A.B.	S	D	Y	B%
Kader ve kaza inancını ayet ve hadislerle açıklar.	3	1	2	33
Ayet el-Kürsî'yi okur, anlamını söyler.	1	0	0	0
Hz. Musa'nın (a.s.) hayatını ana hatlarıyla tanıtır.	1	1	0	100
Zekât ve sadaka ibadetini ayet ve hadislerle açıklar.	2	2	0	100
Kaza ve kader ile ilgili kavramları analiz eder.	1	0	1	0
İslam'ın paylaşma ve yardımlaşmaya verdiği önemi ayet ve hadisler ışığında yorumlar.	2	1	1	50

Sayısal (MAT)	Soru	Doğru	Yanlış	Boş	Net	Başarı
	20	2	3	15	1,00	% 5
Cevap Anahtarı	B	ABCDBDACBDBADDBCBACC				
Cevaplarınız	D	a d c C				

Matematik	S	D	Y	B%
Üslü ifadelerle ilgili temel kuralları anlar, birbirine denk ifadeler oluşturur.	3	0	0	0
Ondalık ifadelerin kareköklerini belirler.	2	0	0	0
Kareköklü ifadelerde çarpma ve bölme işlemlerini yapar.	1	1	0	100
İki doğal sayının en büyük ortak bölenini (EBOB) ve en küçük ortak katını (EKOK) hesaplar, ilgili problemleri çözer.	3	0	0	0
Kareköklü bir ifade ile çarpıldığında, sonucu bir doğal sayı yapan çarpanlara örnek verir.	2	0	1	0
Tam kare olmayan kareköklü bir sayının hangi iki doğal sayı arasında olduğunu belirler.	2	1	0	50
Çok büyük ve çok küçük sayıları bilimsel gösterimle ifade eder ve karşılaştırır.	2	0	1	0
Verilen iki doğal sayının aralarında asal olup olmadığını belirler.	1	0	0	0
Kareköklü ifadelerde toplama ve çıkarma işlemlerini yapar.	1	0	1	0
Tam sayıların, tam sayı kuvvetlerini hesaplar.	1	0	0	0
Kareköklü bir ifadenin kök b şeklinde yazılır ve a kök b şeklindeki ifadede katsayıyı kök içine alır.	1	0	0	0
Verilen pozitif tam sayıların pozitif tam sayı çarpanlarını bulur, pozitif tam sayıların pozitif tam sayı çarpanlarını üslü if	1	0	0	0

Sözel (TAR)	Soru	Doğru	Yanlış	Boş	Net	Başarı
	10	6	3	1	5,00	% 50
Cevap Anahtarı	B	DDBDBCBCAA				
Cevaplarınız	b	BbBCBdAA				

Tarih	S	D	Y	B%
Avrupa'daki gelişmelerin yansımaları bağlamında Osmanlı Devleti'nin yirminci yüzyılın başlarındaki siyasi ve sosyal dı	1	1	0	100
Mustafa Kemal'in çocukluk ve öğrenim hayatından hareketle onun kişilik özelliklerinin oluşumu hakkında çıkarımlarda	1	0	1	0
Birinci Dünya Savaşı'nın sebeplerini ve savaşın başlamasına yol açan gelişmeleri kavrar.	1	1	0	100
Birinci Dünya Savaşı'nda Osmanlı Devleti'nin durumu hakkında çıkarımlarda bulunur.	3	2	1	67
Gençlik döneminde Mustafa Kemal'in fikir hayatını etkileyen önemli kişileri ve olayları kavrar.	1	1	0	100
Kuvâ-yı Milliye'nin oluşum sürecini ve sonrasında meydana gelen gelişmeleri kavrar.	1	1	0	100
Millî Mücadele'nin hazırlık döneminde Mustafa Kemal'in yaptığı çalışmalarını analiz eder.	2	0	1	0

Sözel (İNG)	Soru	Doğru	Yanlış	Boş	Net	Başarı
	10	4	6	0	2,00	% 20
Cevap Anahtarı	B	DBACADCBCD				
Cevaplarınız	c	BcbDdABbC				

İngilizce	S	D	Y	B%
Students will be able to understand short and simple invitation letters, cards and e-mails.	2	0	2	0
Students will be able to guess the meaning of unknown words from the text.	2	2	0	100
Students will be able to talk about regular activities of teenagers.	1	0	1	0
Students will be able to understand the overall meaning of short texts about a process.	1	1	0	100
Students will be able to give a simple description about a process.	1	0	1	0
Students will be able to understand short and simple texts about regular activities of teenagers.	1	1	0	100
Students will be able to express what they prefer, like and dislike.	1	0	1	0
Students will be able to interact with reasonable ease in structured situations and short conversations involving accer	1	0	1	0

Sayısal (FEN)	Soru	Doğru	Yanlış	Boş	Net	Başarı
	20	10	7	3	7,67	% 38
Cevap Anahtarı	B	BCBABCBCADBADADCDAD				
Cevaplarınız	Ca	BCCBC DdAbAaCbcb				

Fen	S	D	Y	B%
Mevsimlerin oluşumuna yönelik tahminlerde bulunur.	3	2	0	67
Sıvı basıncını etkileyen değişkenleri tahmin eder ve tahminlerini test eder.	3	2	1	67
DNA'nın yapısını model üzerinde gösterir.	2	2	0	100
Tek karakter çaprazlamaları ile ilgili problemler çözerek sonuçları hakkında yorum yapar.	2	1	0	50
İklim biliminin (klimatoloji) bir bilim dalı olduğunu ve bu alanda çalışan uzmanlara iklim bilimci (klimatoloji) adı verildiği	1	1	0	100
Katı basıncını etkileyen değişkenleri deneyerek keşfeder.	4	1	3	25
Mutasyonla modifikasyon arasındaki farkları ile ilgili çıkarımlarda bulunur.	1	0	1	0
Akraba evliliklerinin genetik sonuçlarını tartışır.	1	0	1	0
İklim ve hava olayları arasındaki farkları açıklar.	1	0	1	0
Genetik mühendisliğini ve biyoteknolojileri ilişkilendirir.	1	1	0	100
Orneklerden yola çıkarak modifikasyonu açıklar.	1	0	0	0

# 8.SINIF SON VİRAJ 2.DENEME



382,453 % 17,81

MANİSA / ŞEHZADELER  
ÖZEL KEP ÇINAR KİŞİSEL GELİŞİM KURSU

3G - 0  
BEYZANUR UĞURLU

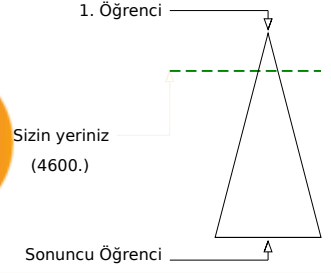
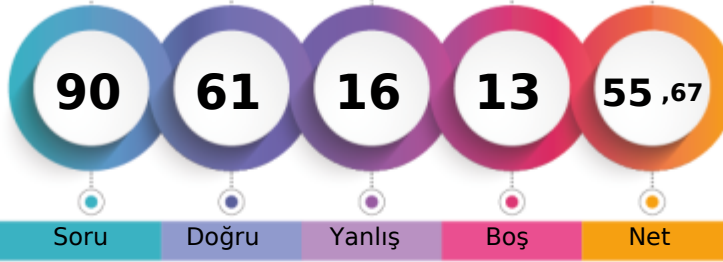

Öğrenci Sıra No	Şube	Kurum	İlçe	İl	Genel	%
3		93	102	314	4600	% 17,81
Sınava Katılan Öğrenci Sayısı	15	203	225	797	25822	

Sözel (TÜR)	Soru	Doğru	Yanlış	Boş	Net	Başarı
	20	17	3	0	16,00	% 80
Cevap Anahtarı	A	BDBACDBCADDBABADCACC				
Cevaplarınız		BcBAAdBCDAaBABADCACC				

Türkçe	S	D	Y	B%
Bağlamdan yararlanarak bilmediği kelime ve kelime gruplarının anlamını tahmin eder.	3	3	0	100
Metinde önemli noktaların vurgulanış biçimlerini kavrar.	1	0	1	0
Filiimsilerin cümledeki işlevlerini kavrar.	1	1	0	100
Metindeki söz sanatlarını tespit eder.	1	1	0	100
Noktalama işaretlerini dikkat ederek sesli ve sessiz okur.	1	0	1	0
Yazdıklarını düzenler.	1	1	0	100
Cümlenin öğelerini ayırır eder.	1	1	0	100
Görsellerle ilgili soruları cevaplar.	1	1	0	100
Grafik, tablo ve çizelgeyle sunulan bilgileri yorumlar.	2	2	0	100
Metinle ilgili soruları sorar.	1	1	0	100
Metin türlerini ayırır eder.	1	0	1	0
Metinde ele alınan sorunlara farklı çözümler üretir.	1	1	0	100
Metindeki yardımcı fikirleri belirler.	1	1	0	100
Metindeki iş ve işlem basamaklarını kavrar.	1	1	0	100
Okudukları ile ilgili çıkarımlarda bulunur.	1	1	0	100
Deyim, atasözü ve özdeyişlerin metne katkısını belirler.	1	1	0	100
Metnin içeriğini yorumlar.	1	1	0	100

Sözel (DİN)	Soru	Doğru	Yanlış	Boş	Net	Başarı
	10	9	1	0	8,67	% 87
Cevap Anahtarı	A	CDABDBCBCA				
Cevaplarınız		CDABDAcBCA				

Din K.ve A.B.	S	D	Y	B%
Kader ve kaza inancını ayet ve hadislerle açıklar.	3	3	0	100
Ayet el-Kürsî'yi okur, anlamını söyler.	1	1	0	100
Hz. Musa'nın (a.s.) hayatını ana hatlarıyla tanıtır.	1	1	0	100
Zekât ve sadaka ibadetini ayet ve hadislerle açıklar.	2	1	1	50
Kaza ve kader ile ilgili kavramları analiz eder.	1	1	0	100
İslam'ın paylaşma ve yardımlaşmaya verdiği önemi ayet ve hadisler ışığında yorumlar.	2	2	0	100

Sayısal (MAT)	Soru	Doğru	Yanlış	Boş	Net	Başarı
	20	5	2	13	4,33	% 22
Cevap Anahtarı	A	DBDACDCADDBCBACBDABC				
Cevaplarınız		BD A d A B d				

Matematik	S	D	Y	B%
Üslü ifadelerle ilgili temel kuralları anlar, birbirine denk ifadeler oluşturur.	3	0	0	0
Ondalık ifadelerin kareköklerini belirler.	2	1	0	50
Kareköklü ifadelerde çarpma ve bölme işlemlerini yapar.	1	1	0	100
İki doğal sayının en büyük ortak bölenini (EBOB) ve en küçük ortak katını (EKOK) hesaplar, ilgili problemleri çözer.	3	0	0	0
Kareköklü bir ifade ile çarpıldığında, sonucu bir doğal sayı yapan çarpanlara örnek verir.	2	0	1	0
Tam kare olmayan kareköklü bir sayının hangi iki doğal sayı arasında olduğunu belirler.	2	0	0	0
Çok büyük ve çok küçük sayıların bilimsel gösterimle ifade eder ve karşılaştırır.	2	2	0	100
Verilen iki doğal sayının aralarında asal olup olmadığını belirler.	1	0	0	0
Kareköklü ifadelerde toplama ve çıkarma işlemlerini yapar.	1	0	0	0
Tam sayıların, tam sayı kuvvetlerini hesaplar.	1	1	0	100
Kareköklü bir ifadenin kök b şeklinde yazılır ve a kök b şeklindeki ifadede katsayıyı kök içine alır.	1	0	0	0
Verilen pozitif tam sayıların pozitif tam sayı çarpanlarını bulur, pozitif tam sayıların pozitif tam sayı çarpanlarını üslü if	1	0	1	0

Sözel (TAR)	Soru	Doğru	Yanlış	Boş	Net	Başarı
	10	8	2	0	7,33	% 73
Cevap Anahtarı	A	BDBCBCAADD				
Cevaplarınız		BDBCdCAAbD				

Tarih	S	D	Y	B%
Avrupa'daki gelişmelerin yansımaları bağlamında Osmanlı Devleti'nin yirminci yüzyılın başlarındaki siyasi ve sosyal dt	1	1	0	100
Mustafa Kemal'in çocukluk ve öğrenim hayatından hareketle onun kişilik özelliklerinin oluşumu hakkında çıkarımlarda	1	1	0	100
Birinci Dünya Savaşı'nın sebeplerini ve savaşın başlamasına yol açan gelişmeleri kavrar.	1	1	0	100
Birinci Dünya Savaşı'nda Osmanlı Devleti'nin durumu hakkında çıkarımlarda bulunur.	3	2	1	67
Gençlik döneminde Mustafa Kemal'in fikir hayatını etkileyen önemli kişileri ve olayları kavrar.	1	1	0	100
Kuvâ-yı Milliye'nin oluşum sürecini ve sonrasında meydana gelen gelişmeleri kavrar.	1	1	0	100
Millî Mücadele'nin hazırlık döneminde Mustafa Kemal'in yaptığı çalışmalarını analiz eder.	2	1	1	50

Sözel (İNG)	Soru	Doğru	Yanlış	Boş	Net	Başarı
	10	5	5	0	3,33	% 33
Cevap Anahtarı	A	CADDCCBDBA				
Cevaplarınız		bADbCaBaBb				

İngilizce	S	D	Y	B%
Students will be able to understand short and simple invitation letters, cards and e-mails.	2	1	1	50
Students will be able to guess the meaning of unknown words from the text.	2	2	0	100
Students will be able to talk about regular activities of teenagers.	1	0	1	0
Students will be able to understand the overall meaning of short texts about a process.	1	1	0	100
Students will be able to give a simple description about a process.	1	0	1	0
Students will be able to understand short and simple texts about regular activities of teenagers.	1	1	0	100
Students will be able to express what they prefer, like and dislike.	1	0	1	0
Students will be able to interact with reasonable ease in structured situations and short conversations involving accer	1	0	1	0

Sayısal (FEN)	Soru	Doğru	Yanlış	Boş	Net	Başarı
	20	17	3	0	16,00	% 80
Cevap Anahtarı	A	ABCCBCADBADADADCBCEB				
Cevaplarınız		bBCCBCADAcDADADCBCEB				

Fen	S	D	Y	B%
Mevsimlerin oluşumuna yönelik tahminlerde bulunur.	3	2	1	67
Sıvı basıncını etkileyen değişkenleri tahmin eder ve tahminlerini test eder.	3	3	0	100
DNA'nın yapısını model üzerinde gösterir.	2	1	1	50
Tek karakter çaprazlamaları ile ilgili problemler çözerek sonuçları hakkında yorum yapar.	2	2	0	100
İklim biliminin (klimatoloji) bir bilim dalı olduğunu ve bu alanda çalışan uzmanlara iklim bilimci (klimatolog) adı verildiği	1	1	0	100
Katı basıncını etkileyen değişkenleri deneyerek keşfeder.	4	3	1	75
Mutasyonla modifikasyon arasındaki farkları ile ilgili çıkarımlarda bulunur.	1	1	0	100
Akraba evliliklerinin genetik sonuçlarını tartışır.	1	1	0	100
İklim ve hava olayları arasındaki farkı açıklar.	1	1	0	100
Genetik mühendisliğini ve biyoteknolojileri ilişkilendirir.	1	1	0	100
Orneklerden yola çıkarak modifikasyonu açıklar.	1	1	0	100

## 8.SINIF SON VİRAJ 2.DENEME



382,696 % 17,76

MANİSA / ŞEHZADELER  
ÖZEL KEP ÇINAR KİŞİSEL GELİŞİM KURSU

3G - 0  
CEMRE AKYOL

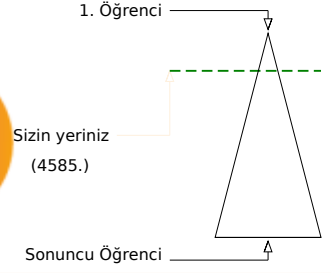

	Şube	Kurum	İlçe	İl	Genel
Öğrenci Sıra No	2	92	101	313	4585 % 17,76
Sınava Katılan Öğrenci Sayısı	15	203	225	797	25822

	Soru	Doğru	Yanlış	Boş	Net	Başarı
<b>Sözel (TÜR)</b>	20	14	5	1	12,33	% 62
Cevap Anahtarı	B	CCBDBACBDCADDBABADCA				
Cevaplarınız		CCBDBdaBDCDAb ABdcCA				

Türkçe	S	D	Y	B%
Bağlamdan yararlanarak bilmediği kelime ve kelime gruplarının anlamını tahmin eder.	3	1	1	33
Metinde önemli noktaların vurgulanış biçimlerini kavrar.	1	1	0	100
Filiimsilerin cümledeki işlevlerini kavrar.	1	1	0	100
Metindeki söz sanatlarını tespit eder.	1	0	1	0
Noktalama işaretlerini dikkat ederek sesli ve sessiz okur.	1	0	1	0
Yazdıklarını düzenler.	1	1	0	100
Cümlenin öğelerini ayırır eder.	1	1	0	100
Görsellerle ilgili soruları cevaplar.	1	1	0	100
Grafik, tablo ve çizelgeyle sunulan bilgileri yorumlar.	2	1	1	50
Metinle ilgili soruları sorar.	1	1	0	100
Metin türlerini ayırır eder.	1	0	1	0
Metinde ele alınan sorunlara farklı çözümler üretir.	1	1	0	100
Metindeki yardımcı fikirleri belirler.	1	1	0	100
Metindeki iş ve işlem basamaklarını kavrar.	1	1	0	100
Okudukları ile ilgili çıkarımlarda bulunur.	1	1	0	100
Deyim, atasözü ve özdeyişlerin metne katkısını belirler.	1	1	0	100
Metnin içeriğini yorumlar.	1	1	0	100

	Soru	Doğru	Yanlış	Boş	Net	Başarı
<b>Sözel (TAR)</b>	10	9	1	0	8,67	% 87
Cevap Anahtarı	B	DDBDBCBCAA				
Cevaplarınız		DDBDBCdCAA				

Tarih	S	D	Y	B%
Avrupa'daki gelişmelerin yansımaları bağlamında Osmanlı Devleti'nin yirminci yüzyılın başlarındaki siyasi ve sosyal durumu hakkında bilgi verir.	1	1	0	100
Mustafa Kemal'in çocukluk ve öğrenim hayatından hareketle onun kişilik özelliklerinin oluşumu hakkında çıkarımlarda bulunur.	1	1	0	100
Birinci Dünya Savaşı'nın sebeplerini ve savaşın başlamasına yol açan gelişmeleri kavrar.	1	1	0	100
Birinci Dünya Savaşı'nda Osmanlı Devleti'nin durumu hakkında çıkarımlarda bulunur.	3	2	1	67
Gençlik döneminde Mustafa Kemal'in fikir hayatını etkileyen önemli kişileri ve olayları kavrar.	1	1	0	100
Kuvâ-yı Milliye'nin oluşum sürecini ve sonrasında meydana gelen gelişmeleri kavrar.	1	1	0	100
Millî Mücadele'nin hazırlık döneminde Mustafa Kemal'in yaptığı çalışmalarını analiz eder.	2	2	0	100

	Soru	Doğru	Yanlış	Boş	Net	Başarı
<b>Sözel (DİN)</b>	10	9	1	0	8,67	% 87
Cevap Anahtarı	B	CBCDABDBAC				
Cevaplarınız		CBCDABDBcC				

Din K.ve A.B.	S	D	Y	B%
Kader ve kaza inancını ayet ve hadislerle açıklar.	3	3	0	100
Ayet el-Kürsi'yi okur, anlamını söyler.	1	1	0	100
Hz. Musa'nın (a.s.) hayatını ana hatlarıyla tanıtır.	1	1	0	100
Zekât ve sadaka ibadetini ayet ve hadislerle açıklar.	2	2	0	100
Kaza ve kader ile ilgili kavramları analiz eder.	1	1	0	100
İslam'ın paylaşma ve yardımlaşmaya verdiği önemi ayet ve hadisler ışığında yorumlar.	2	1	1	50

	Soru	Doğru	Yanlış	Boş	Net	Başarı
<b>Sözel (İNG)</b>	10	9	1	0	8,67	% 87
Cevap Anahtarı	B	DBACADCBCD				
Cevaplarınız		DBACADaBDC				

İngilizce	S	D	Y	B%
Students will be able to understand short and simple invitation letters, cards and e-mails.	2	2	0	100
Students will be able to guess the meaning of unknown words from the text.	2	2	0	100
Students will be able to talk about regular activities of teenagers.	1	1	0	100
Students will be able to understand the overall meaning of short texts about a process.	1	1	0	100
Students will be able to give a simple description about a process.	1	0	1	0
Students will be able to understand short and simple texts about regular activities of teenagers.	1	1	0	100
Students will be able to express what they prefer, like and dislike.	1	1	0	100
Students will be able to interact with reasonable ease in structured situations and short conversations involving acceptance and refusal.	1	1	0	100

	Soru	Doğru	Yanlış	Boş	Net	Başarı
<b>Sayısal (MAT)</b>	20	8	1	11	7,67	% 38
Cevap Anahtarı	B	ABCDBDACDBDADBCBACC				
Cevaplarınız		BCDBD B A cD				

Matematik	S	D	Y	B%
Üslü ifadelerle ilgili temel kuralları anlar, birbirine denk ifadeler oluşturur.	3	1	0	33
Ondalık ifadelerin kareköklerini belirler.	2	2	0	100
Kareköklü ifadelerde çarpma ve bölme işlemlerini yapar.	1	1	0	100
İki doğal sayının en büyük ortak bölenini (EBOB) ve en küçük ortak katını (EKOK) hesaplar, ilgili problemleri çözer.	3	0	0	0
Kareköklü bir ifade ile çarpıldığında, sonucu bir doğal sayı yapan çarpanlara örnek verir.	2	0	1	0
Tam kare olmayan kareköklü bir sayının hangi iki doğal sayı arasında olduğunu belirler.	2	1	0	50
Çok büyük ve çok küçük sayıların bilimsel gösterimle ifade eder ve karşılaştırır.	2	2	0	100
Verilen iki doğal sayının aralarında asal olup olmadığını belirler.	1	0	0	0
Kareköklü ifadelerde toplama ve çıkarma işlemlerini yapar.	1	0	0	0
Tam sayıların, tam sayı kuvvetlerini hesaplar.	1	0	0	0
Kareköklü bir ifadenin kök b şeklinde yazılır ve a kök b şeklindeki ifadede katsayıyı kök içine alır.	1	0	0	0
Verilen pozitif tam sayıların pozitif tam sayı çarpanlarını bulur, pozitif tam sayıların pozitif tam sayı çarpanlarını üslü ifadeyle gösterir.	1	1	0	100

	Soru	Doğru	Yanlış	Boş	Net	Başarı
<b>Sayısal (FEN)</b>	20	15	3	2	14,00	% 70
Cevap Anahtarı	B	BCBABCBCADBADADCDAD				
Cevaplarınız		BCaABCCBaAD ADADC Ab				

Fen	S	D	Y	B%
Mevsimlerin oluşumuna yönelik tahminlerde bulunur.	3	3	0	100
Sıvı basıncını etkileyen değişkenleri tahmin eder ve tahminlerini test eder.	3	2	0	67
DNA'nın yapısını model üzerinde gösterir.	2	2	0	100
Tek karakter çaprazlamaları ile ilgili problemler çözerek sonuçları hakkında yorum yapar.	2	1	1	50
İklim biliminin (klimatoloji) bir bilim dalı olduğunu ve bu alanda çalışan uzmanlara iklim bilimci (klimatolog) adı verildiğini açıklar.	1	1	0	100
Katı basıncını etkileyen değişkenleri deneyerek keşfeder.	4	2	1	50
Mutasyonla modifikasyon arasındaki farkları ile ilgili çıkarımlarda bulunur.	1	1	0	100
Akraba evliliklerinin genetik sonuçlarını tartışır.	1	1	0	100
İklim ve hava olayları arasındaki farkı açıklar.	1	0	1	0
Genetik mühendisliğini ve biyoteknolojileri ilişkilendirir.	1	1	0	100
Orneklerden yola çıkarak modifikasyonu açıklar.	1	1	0	100

# 8.SINIF SON VİRAJ 2.DENEME



267,039 % 59,61

MANİSA / ŞEHZADELER  
ÖZEL KEP ÇINAR KİŞİSEL GELİŞİM KURSU

3G - 236  
GÜLPERİ SUDE ATALAN

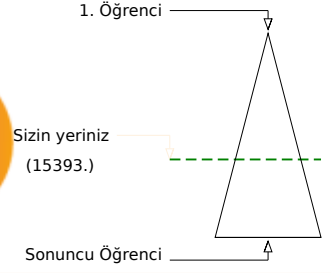
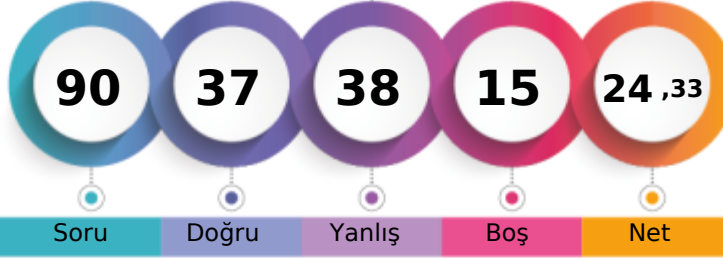

Öğrenci Sıra No	Şube	Kurum	İlçe	İl	Genel
15		196	216	697	15393 % 59,61
Sınava Katılan Öğrenci Sayısı	15	203	225	797	25822

Sözel (TÜR)	Soru	Doğru	Yanlış	Boş	Net	Başarı
	20	10	10	0	6,67	% 33
Cevap Anahtarı	A	BDBACDBCADDBABADCACC				
Cevaplarınız		ccBddcBdDbAAddDCACC				

Türkçe	S	D	Y	B%
Başlamdan yararlanarak bilmediği kelime ve kelime gruplarının anlamını tahmin eder.	3	1	2	33
Metinde önemli noktaların vurgulanış biçimlerini kavrar.	1	0	1	0
Filiimsilerin cümledeki işlevlerini kavrar.	1	1	0	100
Metindeki söz sanatlarını tespit eder.	1	0	1	0
Noktalama işaretlerine dikkat ederek sesli ve sessiz okur.	1	0	1	0
Yazdıklarını düzenler.	1	0	1	0
Cümlenin öğelerini ayırır eder.	1	1	0	100
Görsellerle ilgili soruları cevaplar.	1	0	1	0
Grafik, tablo ve çizelgeyle sunulan bilgileri yorumlar.	2	2	0	100
Metinle ilgili soruları sorar.	1	0	1	0
Metin türlerini ayırır eder.	1	0	1	0
Metinde ele alınan sorunlara farklı çözümler üretir.	1	1	0	100
Metindeki yardımcı fikirleri belirler.	1	0	1	0
Metindeki iş ve işlem basamaklarını kavrar.	1	1	0	100
Okudukları ile ilgili çıkarımlarda bulunur.	1	1	0	100
Deyim, atasöz ve özdeyişlerin metne katkısını belirler.	1	1	0	100
Metnin içeriğini yorumlar.	1	1	0	100

Sözel (DİN)	Soru	Doğru	Yanlış	Boş	Net	Başarı
	10	5	5	0	3,33	% 33
Cevap Anahtarı	A	CDABDBCBCA				
Cevaplarınız		CabaDaCBaA				

Din K.ve A.B.	S	D	Y	B%
Kader ve kaza inancını ayet ve hadislerle açıklar.	3	2	1	67
Ayet el-Kürsî'yi okur, anlamını söyler.	1	0	1	0
Hz. Musa'nın (a.s.) hayatını ana hatlarıyla tanıtır.	1	0	1	0
Zekât ve sadaka ibadetini ayet ve hadislerle açıklar.	2	0	2	0
Kaza ve kader ile ilgili kavramları analiz eder.	1	1	0	100
İslam'ın paylaşma ve yardımlaşmaya verdiği önemi ayet ve hadisler ışığında yorumlar.	2	2	0	100

Sayısal (MAT)	Soru	Doğru	Yanlış	Boş	Net	Başarı
	20	4	6	10	2,00	% 10
Cevap Anahtarı	A	DBDACDCADBDCBACBDABC				
Cevaplarınız		Ba a cDabd A B				

Matematik	S	D	Y	B%
Üslü ifadelerle ilgili temel kuralları anlar, birbirine denk ifadeler oluşturur.	3	1	0	33
Ondalık ifadelerin kareköklerini belirler.	2	1	0	50
Kareköklü ifadelerde çarpma ve bölme işlemlerini yapar.	1	0	1	0
İki doğal sayının en büyük ortak bölenini (EBOB) ve en küçük ortak katını (EKOK) hesaplar, ilgili problemleri çözer.	3	0	1	0
Kareköklü bir ifade ile çarpıldığında, sonucu bir doğal sayı yapan çarpanlara örnek verir.	2	0	1	0
Tam kare olmayan kareköklü bir sayının hangi iki doğal sayı arasında olduğunu belirler.	2	0	1	0
Çok büyük ve çok küçük sayıları bilimsel gösterimle ifade eder ve karşılaştırır.	2	1	1	50
Verilen iki doğal sayının aralarında asal olup olmadığını belirler.	1	0	1	0
Kareköklü ifadelerde toplama ve çıkarma işlemlerini yapar.	1	0	0	0
Tam sayıların, tam sayı kuvvetlerini hesaplar.	1	1	0	100
Kareköklü bir ifadenin kök b şeklinde yazılır ve a kök b şeklindeki ifadede katsayıyı kök içine alır.	1	0	0	0
Verilen pozitif tam sayıların pozitif tam sayı çarpanlarını bulur, pozitif tam sayıların pozitif tam sayı çarpanlarını üslü if	1	0	0	0

Sözel (TAR)	Soru	Doğru	Yanlış	Boş	Net	Başarı
	10	8	2	0	7,33	% 73
Cevap Anahtarı	A	BDBCBCAADD				
Cevaplarınız		BccCBCAADD				

Tarih	S	D	Y	B%
Avrupa'daki gelişmelerin yansımaları bağlamında Osmanlı Devleti'nin yirminci yüzyılın başlarındaki siyasi ve sosyal d	1	1	0	100
Mustafa Kemal'in çocukluk ve öğrenim hayatından hareketle onun kişilik özelliklerinin oluşumu hakkında çıkarımlarda	1	0	1	0
Birinci Dünya Savaşı'nın sebeplerini ve savaşın başlamasına yol açan gelişmeleri kavrar.	1	0	1	0
Birinci Dünya Savaşı'nda Osmanlı Devleti'nin durumu hakkında çıkarımlarda bulunur.	3	3	0	100
Gençlik döneminde Mustafa Kemal'in fikir hayatını etkileyen önemli kişileri ve olayları kavrar.	1	1	0	100
Kuvâ-yı Milliye'nin oluşum sürecini ve sonrasında meydana gelen gelişmeleri kavrar.	1	1	0	100
Millî Mücadele'nin hazırlık döneminde Mustafa Kemal'in yaptığı çalışmalarını analiz eder.	2	2	0	100

Sözel (İNG)	Soru	Doğru	Yanlış	Boş	Net	Başarı
	10	3	4	3	1,67	% 17
Cevap Anahtarı	A	CADDCCBDBA				
Cevaplarınız		bADa Cab				

İngilizce	S	D	Y	B%
Students will be able to understand short and simple invitation letters, cards and e-mails.	2	1	1	50
Students will be able to guess the meaning of unknown words from the text.	2	1	0	50
Students will be able to talk about regular activities of teenagers.	1	0	1	0
Students will be able to understand the overall meaning of short texts about a process.	1	0	0	0
Students will be able to give a simple description about a process.	1	1	0	100
Students will be able to understand short and simple texts about regular activities of teenagers.	1	0	1	0
Students will be able to express what they prefer, like and dislike.	1	0	1	0
Students will be able to interact with reasonable ease in structured situations and short conversations involving accer	1	0	0	0

Sayısal (FEN)	Soru	Doğru	Yanlış	Boş	Net	Başarı
	20	7	11	2	3,33	% 17
Cevap Anahtarı	A	ABCCBCADBADADDCBDCB				
Cevaplarınız		cBC aacDcAdDb DCbaad				

Fen	S	D	Y	B%
Mevsimlerin oluşumuna yönelik tahminlerde bulunur.	3	1	1	33
Sıvı basıncını etkileyen değişkenleri tahmin eder ve tahminlerini test eder.	3	1	2	33
DNA'nın yapısını model üzerinde gösterir.	2	1	1	50
Tek karakter çaprazlamaları ile ilgili problemler çözerek sonuçları hakkında yorum yapar.	2	0	2	0
İklim biliminin (klimatoloji) bir bilim dalı olduğunu ve bu alanda çalışan uzmanlara iklim bilimci (klimatoloji) adı verildi	1	1	0	100
Katı basıncını etkileyen değişkenleri deneyerek keşfeder.	4	2	2	50
Mutasyonla modifikasyon arasındaki farkları ile ilgili çıkarımlarda bulunur.	1	1	0	100
Akraba evliliklerinin genetik sonuçlarını tartışır.	1	0	1	0
İklim ve hava olayları arasındaki farkı açıklar.	1	0	1	0
Genetik mühendisliğini ve biyoteknolojiyi ilişkilendirir.	1	0	0	0
Orneklerden yola çıkarak modifikasyonu açıklar.	1	0	1	0

## 8.SINIF SON VİRAJ 2.DENEME



334,156 % 33,15

MANİSA / ŞEHZADELER  
ÖZEL KEP ÇINAR KİŞİSEL GELİŞİM KURSU

3G - 0  
HÜSEYİM DALMIŞ

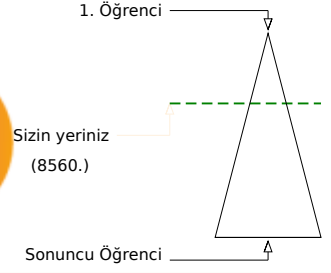
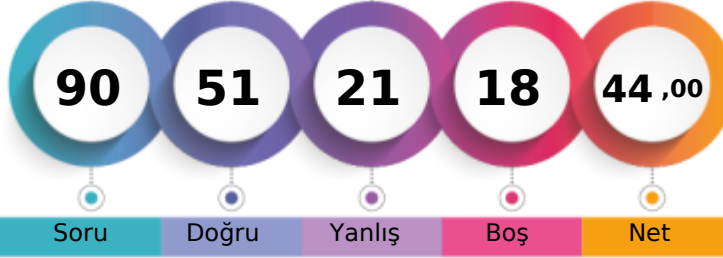

	Şube	Kurum	İlçe	İl	Genel
Öğrenci Sıra No	10	153	167	495	8560 % 33,15
Sınava Katılan Öğrenci Sayısı	15	203	225	797	25822

	Soru	Doğru	Yanlış	Boş	Net	Başarı
<b>Sözel (TÜR)</b>	20	10	10	0	6,67	% 33
Cevap Anahtarı	B	CCBDBACBDCADDBABADCA				
Cevaplarınız		CCBDBdaDadDAbdAddcCc				

Türkçe	S	D	Y	B%
Bağlamdan yararlanarak bilmediği kelime ve kelime gruplarının anlamını tahmin eder.	3	1	2	33
Metinde önemli noktaların vurgulanış biçimlerini kavrar.	1	1	0	100
Filiimsilerin cümledeki işlevlerini kavrar.	1	1	0	100
Metindeki söz sanatlarını tespit eder.	1	0	1	0
Noktalama işaretlerine dikkat ederek sesli ve sessiz okur.	1	0	1	0
Yazdıklarını düzenler.	1	1	0	100
Cümlenin öğelerini ayırır eder.	1	1	0	100
Görsellerle ilgili soruları cevaplar.	1	0	1	0
Grafik, tablo ve çizelgeyle sunulan bilgileri yorumlar.	2	1	1	50
Metinle ilgili soruları sorar.	1	1	0	100
Metin türlerini ayırır eder.	1	0	1	0
Metinde ele alınan sorunlara farklı çözümler üretir.	1	1	0	100
Metindeki yardımcı fikirleri belirler.	1	0	1	0
Metindeki iş ve işlem basamaklarını kavrar.	1	1	0	100
Okudukları ile ilgili çıkarımlarda bulunur.	1	0	1	0
Deyim, atasözü ve özdeyişlerin metne katkısını belirler.	1	1	0	100
Metnin içeriğini yorumlar.	1	1	0	100

	Soru	Doğru	Yanlış	Boş	Net	Başarı
<b>Sözel (TAR)</b>	10	9	1	0	8,67	% 87
Cevap Anahtarı	B	DDBDBCBCAA				
Cevaplarınız		DDaDBCBCAA				

Tarih	S	D	Y	B%
Avrupa'daki gelişmelerin yansımaları bağlamında Osmanlı Devleti'nin yirminci yüzyılın başlarındaki siyasi ve sosyal durumu hakkında bilgi verir.	1	0	1	0
Mustafa Kemal'in çocukluk ve öğrenim hayatından hareketle onun kişilik özelliklerinin oluşumu hakkında çıkarımlarda bulunur.	1	1	0	100
Birinci Dünya Savaşı'nın sebeplerini ve savaşın başlamasına yol açan gelişmeleri kavrar.	1	1	0	100
Birinci Dünya Savaşı'nda Osmanlı Devleti'nin durumu hakkında çıkarımlarda bulunur.	3	3	0	100
Gençlik döneminde Mustafa Kemal'in fikir hayatını etkileyen önemli kişileri ve olayları kavrar.	1	1	0	100
Kuvâ-yı Milliye'nin oluşum sürecini ve sonrasında meydana gelen gelişmeleri kavrar.	1	1	0	100
Millî Mücadele'nin hazırlık döneminde Mustafa Kemal'in yaptığı çalışmalarını analiz eder.	2	2	0	100

	Soru	Doğru	Yanlış	Boş	Net	Başarı
<b>Sözel (DİN)</b>	10	9	1	0	8,67	% 87
Cevap Anahtarı	B	CBCDADBDBAC				
Cevaplarınız		CBCDABcBAC				

Din K.ve A.B.	S	D	Y	B%
Kader ve kaza inancını ayet ve hadislerle açıklar.	3	3	0	100
Ayet el-Kürsî'yi okur, anlamını söyler.	1	1	0	100
Hz. Musa'nın (a.s.) hayatını ana hatlarıyla tanıtır.	1	1	0	100
Zekât ve sadaka ibadetini ayet ve hadislerle açıklar.	2	2	0	100
Kaza ve kader ile ilgili kavramları analiz eder.	1	0	1	0
İslam'ın paylaşma ve yardımlaşmaya verdiği önemi ayet ve hadisler ışığında yorumlar.	2	2	0	100

	Soru	Doğru	Yanlış	Boş	Net	Başarı
<b>Sözel (İNG)</b>	10	2	2	6	1,33	% 13
Cevap Anahtarı	B	DBACADCBCD				
Cevaplarınız		B a D c				

İngilizce	S	D	Y	B%
Students will be able to understand short and simple invitation letters, cards and e-mails.	2	0	1	0
Students will be able to guess the meaning of unknown words from the text.	2	2	0	100
Students will be able to talk about regular activities of teenagers.	1	0	0	0
Students will be able to understand the overall meaning of short texts about a process.	1	0	0	0
Students will be able to give a simple description about a process.	1	0	0	0
Students will be able to understand short and simple texts about regular activities of teenagers.	1	0	1	0
Students will be able to express what they prefer, like and dislike.	1	0	0	0
Students will be able to interact with reasonable ease in structured situations and short conversations involving accor	1	0	0	0

	Soru	Doğru	Yanlış	Boş	Net	Başarı
<b>Sayısal (MAT)</b>	20	5	3	12	4,00	% 20
Cevap Anahtarı	B	ABCDBDACBDBADBCBACC				
Cevaplarınız		dBC B b cD C				

Matematik	S	D	Y	B%
Üslü ifadelerle ilgili temel kuralları anlar, birbirine denk ifadeler oluşturur.	3	0	0	0
Ondalık ifadelerin kareköklerini belirler.	2	2	0	100
Kareköklü ifadelerde çarpma ve bölme işlemlerini yapar.	1	0	0	0
İki doğal sayının en büyük ortak bölenini (EBOB) ve en küçük ortak katını (EKOK) hesaplar, ilgili problemleri çözer.	3	0	0	0
Kareköklü bir ifade ile çarpıldığında, sonucu bir doğal sayı yapan çarpanlara örnek verir.	2	2	0	0
Tam kare olmayan kareköklü bir sayının hangi iki doğal sayı arasında olduğunu belirler.	2	2	0	100
Çok büyük ve çok küçük sayıları bilimsel gösterimle ifade eder ve karşılaştırır.	2	0	0	0
Verilen iki doğal sayının aralarında asal olup olmadığını belirler.	1	0	0	0
Kareköklü ifadelerde toplama ve çıkarma işlemlerini yapar.	1	0	0	0
Tam sayıların, tam sayı kuvvetlerini hesaplar.	1	0	0	0
Kareköklü bir ifadenin kök b şeklinde yazılır ve a kök b şeklindeki ifadede katsayıyı kök içine alır.	1	0	1	0
Verilen pozitif tam sayıların pozitif tam sayı çarpanlarını bulur, pozitif tam sayıların pozitif tam sayı çarpanlarını üslü if	1	1	0	100

	Soru	Doğru	Yanlış	Boş	Net	Başarı
<b>Sayısal (FEN)</b>	20	16	4	0	14,67	% 73
Cevap Anahtarı	B	BCBABCBCADBADCDAD				
Cevaplarınız		BCcABCBCADaAaADcBcAD				

Fen	S	D	Y	B%
Mevsimlerin oluşumuna yönelik tahminlerde bulunur.	3	3	0	100
Sıvı basıncını etkileyen değişkenleri tahmin eder ve tahminlerini test eder.	3	2	1	67
DNA'nın yapısını model üzerinde gösterir.	2	2	0	100
Tek karakter çaprazlamaları ile ilgili problemler çözerek sonuçları hakkında yorum yapar.	2	2	0	100
İklim biliminin (klimatoloji) bir bilim dalı olduğunu ve bu alanda çalışan uzmanlara iklim bilimci (klimatolog) adı verildiğini açıklar.	1	1	0	100
Katı basıncını etkileyen değişkenleri deneyerek keşfeder.	4	2	2	50
Mutasyonla modifikasyon arasındaki farkları ile ilgili çıkarımlarda bulunur.	1	0	1	0
Akraba evliliklerinin genetik sonuçlarını tartışır.	1	1	0	100
İklim ve hava olayları arasındaki farkı açıklar.	1	1	0	100
Genetik mühendisliğini ve biyoteknolojileri ilişkilendirir.	1	1	0	100
Orneklerden yola çıkarak modifikasyonu açıklar.	1	1	0	100

# 8.SINIF SON VİRAJ 2.DENEME



339,961 % 31,17

MANİSA / ŞEHZADELER  
ÖZEL KEP ÇINAR KİŞİSEL GELİŞİM KURSU

3G - 0  
KADRIYE TAŞKIN

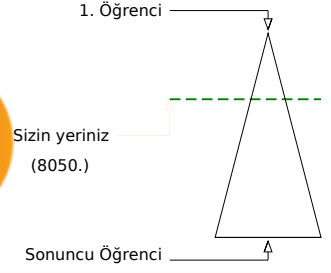
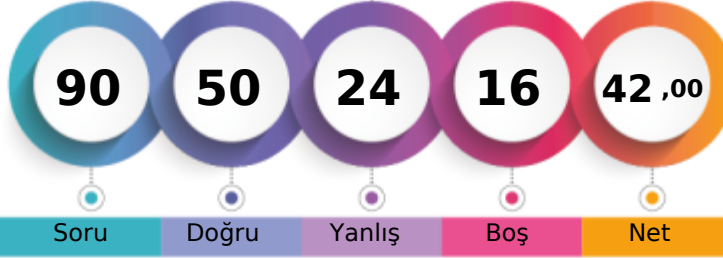

Şube	Kurum	İlçe	İl	Genel
Öğrenci Sıra No	8	147	161	470
Sınava Katılan Öğrenci Sayısı	15	203	225	797
				8050 % 31,17
				25822

Sözel (TÜR)	Soru	Doğru	Yanlış	Boş	Net	Başarı
	20	15	4	1	13,67	% 68
Cevap Anahtarı	A	BDBACDBCADDBABADACC				
Cevaplarınız		BcBAa BCDDBABADaACC				

Türkçe	S	D	Y	B%
Başlamdan yararlanarak bilmediği kelime ve kelime gruplarının anlamını tahmin eder.	3	3	0	100
Metinde önemli noktaların vurgulanış biçimlerini kavrar.	1	0	1	0
Filiimsilerin cümledeki işlevlerini kavrar.	1	1	0	100
Metindeki söz sanatlarını tespit eder.	1	1	0	100
Noktalama işaretlerini dikkat ederek sesli ve sessiz okur.	1	0	1	0
Yazdıklarını düzenler.	1	0	0	0
Cümlenin öğelerini ayırır eder.	1	1	1	100
Görsellerle ilgili soruları cevaplar.	1	1	0	100
Grafik, tablo ve çizelgeyle sunulan bilgileri yorumlar.	2	2	0	100
Metinle ilgili soruları sorar.	1	0	1	0
Metin türlerini ayırır eder.	1	1	0	100
Metinde ele alınan sorunlara farklı çözümler üretir.	1	1	0	100
Metindeki yardımcı fikirleri belirler.	1	1	0	100
Metindeki iş ve işlem basamaklarını kavrar.	1	0	1	0
Okudukları ile ilgili çıkarımlarda bulunur.	1	1	0	100
Deyim, atasözü ve özdeyişlerin metne katkısını belirler.	1	1	0	100
Metnin içeriğini yorumlar.	1	1	0	100

Sözel (DİN)	Soru	Doğru	Yanlış	Boş	Net	Başarı
	10	8	1	1	7,67	% 77
Cevap Anahtarı	A	CDABDBCBCA				
Cevaplarınız		C AaDBCBCA				

Din K.ve A.B.	S	D	Y	B%
Kader ve kaza inancını ayet ve hadislerle açıklar.	3	3	0	100
Ayet el-Kürsî'yi okur, anlamını söyler.	1	0	0	0
Hz. Musa'nın (a.s.) hayatını ana hatlarıyla tanıtır.	1	1	0	100
Zekât ve sadaka ibadetini ayet ve hadislerle açıklar.	2	1	1	50
Kaza ve kader ile ilgili kavramları analiz eder.	1	1	0	100
İslam'ın paylaşma ve yardımlaşmaya verdiği önemi ayet ve hadisler ışığında yorumlar.	2	2	0	100

Sayısal (MAT)	Soru	Doğru	Yanlış	Boş	Net	Başarı
	20	6	2	12	5,33	% 27
Cevap Anahtarı	A	DBDACDCADBDCBACBDABC				
Cevaplarınız		B D cDBD B b				

Matematik	S	D	Y	B%
Üslü ifadelerle ilgili temel kuralları anlar, birbirine denk ifadeler oluşturur.	3	1	0	33
Ondalık ifadelerin kareköklerini belirler.	2	1	1	50
Kareköklü ifadelerde çarpma ve bölme işlemlerini yapar.	1	0	0	0
İki doğal sayının en büyük ortak bölenini (EBOB) ve en küçük ortak katını (EKOK) hesaplar, ilgili problemleri çözer.	3	0	0	0
Kareköklü bir ifade ile çarpıldığında, sonucu bir doğal sayı yapan çarpanlara örnek verir.	2	2	0	100
Tam kare olmayan kareköklü bir sayının hangi iki doğal sayı arasında olduğunu belirler.	2	1	0	50
Çok büyük ve çok küçük sayıları bilimsel gösterimle ifade eder ve karşılaştırır.	2	1	1	50
Verilen iki doğal sayının aralarında asal olup olmadığını belirler.	1	0	0	0
Kareköklü ifadelerde toplama ve çıkarma işlemlerini yapar.	1	0	0	0
Tam sayıların, tam sayı kuvvetlerini hesaplar.	1	0	0	0
Kareköklü bir ifadenin kök b şeklinde yazılır ve a kök b şeklindeki ifadede katsayıyı kök içine alır.	1	0	0	0
Verilen pozitif tam sayıların pozitif tam sayı çarpanlarını bulur, pozitif tam sayıların pozitif tam sayı çarpanlarını üslü if	1	0	0	0

Sözel (TAR)	Soru	Doğru	Yanlış	Boş	Net	Başarı
	10	3	7	0	0,67	% 7
Cevap Anahtarı	A	BDBCBCAADD				
Cevaplarınız		BbcdBdAdab				

Tarih	S	D	Y	B%
Avrupa'daki gelişmelerin yansımaları bağlamında Osmanlı Devleti'nin yirminci yüzyılın başlarındaki siyasi ve sosyal d	1	1	0	100
Mustafa Kemal'in çocukluk ve öğrenim hayatından hareketle onun kişilik özelliklerinin oluşumu hakkında çıkarımlarda	1	0	1	0
Birinci Dünya Savaşı'nın sebeplerini ve savaşın başlamasına yol açan gelişmeleri kavrar.	1	0	1	0
Birinci Dünya Savaşı'nda Osmanlı Devleti'nin durumu hakkında çıkarımlarda bulunur.	3	1	2	33
Gençlik döneminde Mustafa Kemal'in fikir hayatını etkileyen önemli kişileri ve olayları kavrar.	1	1	0	100
Kuvâ-yı Milliye'nin oluşum sürecini ve sonrasında meydana gelen gelişmeleri kavrar.	1	0	1	0
Millî Mücadele'nin hazırlık döneminde Mustafa Kemal'in yaptığı çalışmalarını analiz eder.	2	0	2	0

Sözel (İNG)	Soru	Doğru	Yanlış	Boş	Net	Başarı
	10	6	3	1	5,00	% 50
Cevap Anahtarı	A	CADDCCBDBA				
Cevaplarınız		CADDCCbaB				

İngilizce	S	D	Y	B%
Students will be able to understand short and simple invitation letters, cards and e-mails.	2	2	0	100
Students will be able to guess the meaning of unknown words from the text.	2	2	0	100
Students will be able to talk about regular activities of teenagers.	1	1	0	100
Students will be able to understand the overall meaning of short texts about a process.	1	1	0	100
Students will be able to give a simple description about a process.	1	0	1	0
Students will be able to understand short and simple texts about regular activities of teenagers.	1	0	1	0
Students will be able to express what they prefer, like and dislike.	1	0	1	0
Students will be able to interact with reasonable ease in structured situations and short conversations involving accer	1	0	0	0

Sayısal (FEN)	Soru	Doğru	Yanlış	Boş	Net	Başarı
	20	12	7	1	9,67	% 48
Cevap Anahtarı	A	ABCCBCADBADADADCCBCEB				
Cevaplarınız		ABCb CAcdAbADADCCBa				

Fen	S	D	Y	B%
Mevsimlerin oluşumuna yönelik tahminlerde bulunur.	3	2	1	67
Sıvı basıncını etkileyen değişkenleri tahmin eder ve tahminlerini test eder.	3	1	2	33
DNA'nın yapısını model üzerinde gösterir.	2	1	0	50
Tek karakter çaprazlamaları ile ilgili problemler çözerek sonuçları hakkında yorum yapar.	2	2	0	100
İklim biliminin (klimatoloji) bir bilim dalı olduğunu ve bu alanda çalışan uzmanlara iklim bilimci (klimatolog) adı verildi	1	0	1	0
Katı basıncını etkileyen değişkenleri deneyerek keşfeder.	4	2	2	50
Mutasyonla modifikasyon arasındaki farkları ile ilgili çıkarımlarda bulunur.	1	0	1	0
Akraba evliliklerinin genetik sonuçlarını tartışır.	1	1	0	100
İklim ve hava olayları arasındaki farkı açıklar.	1	1	0	100
Genetik mühendisliğini ve biyoteknolojileri ilişkilendirir.	1	1	0	100
Orneklerden yola çıkarak modifikasyonu açıklar.	1	1	0	100



# 8.SINIF SON VİRAJ 2.DENEME



283,536 % 52,58

MANİSA / ŞEHZADELER  
ÖZEL KEP ÇINAR KİŞİSEL GELİŞİM KURSU

3G - 0  
MUHAMMED ALİ KILBAŞ

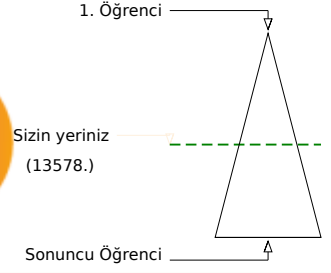
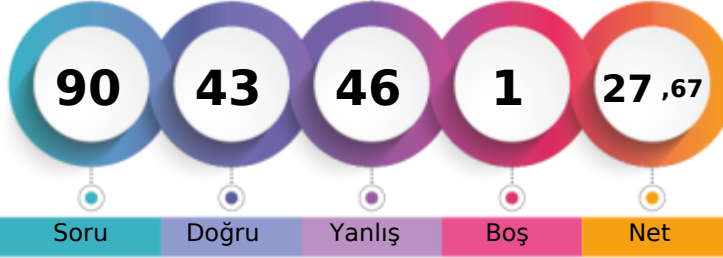

	Şube	Kurum	İlçe	İl	Genel
Öğrenci Sıra No	14	187	206	647	13578
Sınava Katılan Öğrenci Sayısı	15	203	225	797	25822
					% 52,58

	Soru	Doğru	Yanlış	Boş	Net	Başarı
<b>Sözel (TÜR)</b>	20	6	14	0	1,33	% 7
Cevap Anahtarı	B	CCBDBACBDCADDBABADCA				
Cevaplarınız		dadDBdabadbcbBADAcCd				

Türkçe	S	D	Y	B%
Başlamdan yararlanarak bilmediği kelime ve kelime gruplarının anlamını tahmin eder.	3	2	1	67
Metinde önemli noktaların vurgulanış biçimlerini kavrar.	1	1	0	100
Filiimsilerin cümledeki işlevlerini kavrar.	1	1	0	100
Metindeki söz sanatlarını tespit eder.	1	0	1	0
Noktalama işaretlerine dikkat ederek sesli ve sessiz okur.	1	0	1	0
Yazdıklarını düzenler.	1	0	1	0
Cümlenin öğelerini ayırır eder.	1	0	1	0
Görsellerle ilgili soruları cevaplar.	1	0	1	0
Grafik, tablo ve çizelgeyle sunulan bilgileri yorumlar.	2	0	2	0
Metinle ilgili soruları sorar.	1	0	1	0
Metin türlerini ayırır eder.	1	0	1	0
Metinde ele alınan sorunlara farklı çözümler üretir.	1	1	0	100
Metindeki yardımcı fikirleri belirler.	1	0	1	0
Metindeki iş ve işlem basamaklarını kavrar.	1	1	0	100
Okudukları ile ilgili çıkarımlarda bulunur.	1	0	1	0
Deyim, atasözü ve özdeyişlerin metne katkısını belirler.	1	0	1	0
Metnin içeriğini yorumlar.	1	0	1	0

	Soru	Doğru	Yanlış	Boş	Net	Başarı
<b>Sözel (DİN)</b>	10	7	3	0	6,00	% 60
Cevap Anahtarı	B	CBCDADBAC				
Cevaplarınız		CBCDAaDBca				

Din K.ve A.B.	S	D	Y	B%
Kader ve kaza inancını ayet ve hadislerle açıklar.	3	2	1	67
Ayet el-Kürsî'yi okur, anlamını söyler.	1	1	0	100
Hz. Musa'nın (a.s.) hayatını ana hatlarıyla tanıtır.	1	1	0	100
Zekât ve sadaka ibadetini ayet ve hadislerle açıklar.	2	1	1	50
Kaza ve kader ile ilgili kavramları analiz eder.	1	1	0	100
İslam'ın paylaşma ve yardımlaşmaya verdiği önemi ayet ve hadisler ışığında yorumlar.	2	1	1	50

	Soru	Doğru	Yanlış	Boş	Net	Başarı
<b>Sayısal (MAT)</b>	20	9	10	1	5,67	% 28
Cevap Anahtarı	B	ABCDBDACBDBADBCBACC				
Cevaplarınız		ccCDBa bDaccDBDCCAda				

Matematik	S	D	Y	B%
Üslü ifadelerle ilgili temel kuralları anlar, birbirine denk ifadeler oluşturur.	3	2	0	67
Ondalık ifadelerin kareköklerini belirler.	2	2	0	100
Kareköklü ifadelerde çarpma ve bölme işlemlerini yapar.	1	0	1	0
İki doğal sayının en büyük ortak bölenini (EBOB) ve en küçük ortak katını (EKOK) hesaplar, ilgili problemleri çözer.	3	0	3	0
Kareköklü bir ifade ile çarpıldığında, sonucu bir doğal sayı yapan çarpanlara örnek verir.	2	2	0	100
Tam kare olmayan kareköklü bir sayının hangi iki doğal sayı arasında olduğunu belirler.	2	1	1	50
Çok büyük ve çok küçük sayıları bilimsel gösterimle ifade eder ve karşılaştırır.	2	0	2	0
Verilen iki doğal sayının aralarında asal olup olmadığını belirler.	1	1	0	100
Kareköklü ifadelerde toplama ve çıkarma işlemlerini yapar.	1	0	1	0
Tam sayıların, tam sayı kuvvetlerini hesaplar.	1	1	0	100
Kareköklü bir ifadenin kök b şeklinde yazılır ve a kök b şeklindeki ifadede katsayıyı kök içine alır.	1	0	1	0
Verilen pozitif tam sayıların pozitif tam sayı çarpanlarını bulur, pozitif tam sayıların pozitif tam sayı çarpanlarını üslü if	1	0	1	0

	Soru	Doğru	Yanlış	Boş	Net	Başarı
<b>Sözel (TAR)</b>	10	7	3	0	6,00	% 60
Cevap Anahtarı	B	DDBDBCBCAA				
Cevaplarınız		bDdDBCdCAA				

Tarih	S	D	Y	B%
Avrupa'daki gelişmelerin yansımaları bağlamında Osmanlı Devleti'nin yirminci yüzyılın başlarındaki siyasi ve sosyal d	1	0	1	0
Mustafa Kemal'in çocukluk ve öğrenim hayatından hareketle onun kişilik özelliklerinin oluşumu hakkında çıkarımlarda	1	1	0	100
Birinci Dünya Savaşı'nın sebeplerini ve savaşın başlamasına yol açan gelişmeleri kavrar.	1	1	0	100
Birinci Dünya Savaşı'nda Osmanlı Devleti'nin durumu hakkında çıkarımlarda bulunur.	3	2	1	67
Gençlik döneminde Mustafa Kemal'in fikir hayatını etkileyen önemli kişileri ve olayları kavrar.	1	1	0	100
Kuvâ-yı Milliye'nin oluşum sürecini ve sonrasında meydana gelen gelişmeleri kavrar.	1	1	0	100
Millî Mücadele'nin hazırlık döneminde Mustafa Kemal'in yaptığı çalışmalarını analiz eder.	2	1	1	50

	Soru	Doğru	Yanlış	Boş	Net	Başarı
<b>Sözel (İNG)</b>	10	2	8	0	-0,67	% 0
Cevap Anahtarı	B	DBACADCBCD				
Cevaplarınız		aBcbbcdadb				

İngilizce	S	D	Y	B%
Students will be able to understand short and simple invitation letters, cards and e-mails.	2	0	2	0
Students will be able to guess the meaning of unknown words from the text.	2	1	1	50
Students will be able to talk about regular activities of teenagers.	1	1	0	100
Students will be able to understand the overall meaning of short texts about a process.	1	0	1	0
Students will be able to give a simple description about a process.	1	0	1	0
Students will be able to understand short and simple texts about regular activities of teenagers.	1	0	1	0
Students will be able to express what they prefer, like and dislike.	1	0	1	0
Students will be able to interact with reasonable ease in structured situations and short conversations involving accer	1	0	1	0

	Soru	Doğru	Yanlış	Boş	Net	Başarı
<b>Sayısal (FEN)</b>	20	12	8	0	9,33	% 47
Cevap Anahtarı	B	BCBABCBCADBADADCDAD				
Cevaplarınız		BCDcBCCbDdDAddbBbAD				

Fen	S	D	Y	B%
Mevsimlerin oluşumuna yönelik tahminlerde bulunur.	3	2	1	67
Sıvı basıncını etkileyen değişkenleri tahmin eder ve tahminlerini test eder.	3	2	1	67
DNA'nın yapısını model üzerinde gösterir.	2	2	0	100
Tek karakter çaprazlamaları ile ilgili problemler çözerek sonuçları hakkında yorum yapar.	2	0	2	0
İklim biliminin (klimatoloji) bir bilim dalı olduğunu ve bu alanda çalışan uzmanlara iklim bilimci (klimatoloji) adı verildi	1	1	0	100
Katı basıncını etkileyen değişkenleri deneyerek keşfeder.	4	1	3	25
Mutasyonla modifikasyon arasındaki farkları ile ilgili çıkarımlarda bulunur.	1	1	0	100
Akraba evliliklerinin genetik sonuçlarını tartışır.	1	1	0	100
İklim ve hava olayları arasındaki farkı açıklar.	1	1	0	100
Genetik mühendisliğini ve biyoteknolojiyi ilişkilendirir.	1	0	1	0
Orneklerden yola çıkarak modifikasyonu açıklar.	1	1	0	100

# 8.SINIF SON VİRAJ 2.DENEME



336,039 % 32,54

MANİSA / ŞEHZADELER  
ÖZEL KEP ÇINAR KİŞİSEL GELİŞİM KURSU

3G - 0  
NİSA ÖZYANAR

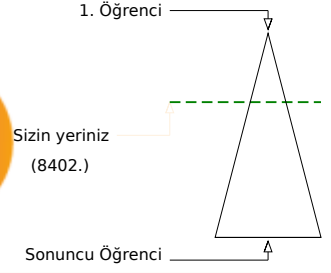
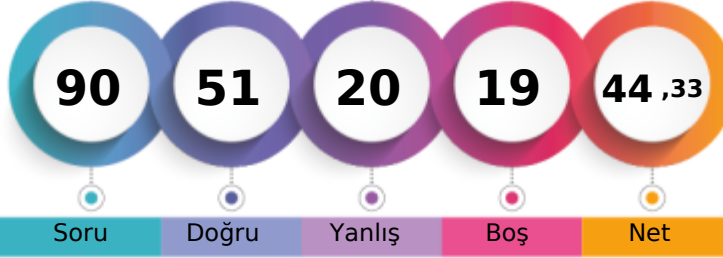

Öğrenci Sıra No	Şube	Kurum	İlçe	İl	Genel
9		151	165	488	8402
Sınava Katılan Öğrenci Sayısı	15	203	225	797	25822

Sözel (TÜR)	Soru	Doğru	Yanlış	Boş	Net	Başarı
	20	16	4	0	14,67	% 73
Cevap Anahtarı	A	BDBACDBCADDBABADCACC				
Cevaplarınız		BDBAdDBCDAaBABcDCACd				

Türkçe	S	D	Y	B%
Başlamdan yararlanarak bilmediği kelime ve kelime gruplarının anlamını tahmin eder.	3	2	1	67
Metinde önemli noktaların vurgulanış biçimlerini kavrar.	1	1	0	100
Filiimsilerin cümledeki işlevlerini kavrar.	1	1	0	100
Metindeki söz sanatlarını tespit eder.	1	1	0	100
Noktalamaya işaretlerini dikkat ederek sesli ve sessiz okur.	1	0	1	0
Yazdıklarını düzenler.	1	1	0	100
Cümlenin öğelerini ayırır eder.	1	1	0	100
Görsellerle ilgili soruları cevaplar.	1	1	0	100
Grafik, tablo ve çizelgeyle sunulan bilgileri yorumlar.	2	2	0	100
Metinle ilgili soruları sorar.	1	1	0	100
Metin türlerini ayırır eder.	1	0	1	0
Metinde ele alınan sorunlara farklı çözümler üretir.	1	1	0	100
Metindeki yardımcı fikirleri belirler.	1	1	0	100
Metindeki iş ve işlem basamaklarını kavrar.	1	1	0	100
Okudukları ile ilgili çıkarımlarda bulunur.	1	1	0	100
Deyim, atasözü ve özdeyişlerin metne katkısını belirler.	1	1	0	100
Metnin içeriğini yorumlar.	1	0	1	0

Sözel (DİN)	Soru	Doğru	Yanlış	Boş	Net	Başarı
	10	8	2	0	7,33	% 73
Cevap Anahtarı	A	CDABDBCBCA				
Cevaplarınız		CDABcBCBCc				

Din K.ve A.B.	S	D	Y	B%
Kader ve kaza inancını ayet ve hadislerle açıklar.	3	3	0	100
Ayet el-Kürsi'yi okur, anlamını söyler.	1	1	0	100
Hz. Musa'nın (a.s.) hayatını ana hatlarıyla tanıtır.	1	1	0	100
Zekât ve sadaka ibadetini ayet ve hadislerle açıklar.	2	2	0	100
Kaza ve kader ile ilgili kavramları analiz eder.	1	0	1	0
İslam'ın paylaşma ve yardımlaşmaya verdiği önemi ayet ve hadisler ışığında yorumlar.	2	1	1	50

Sayısal (MAT)	Soru	Doğru	Yanlış	Boş	Net	Başarı
	20	2	3	15	1,00	% 5
Cevap Anahtarı	A	DBDACDCADDBDCBACBDABC				
Cevaplarınız		Bc b b B				

Matematik	S	D	Y	B%
Üslü ifadelerle ilgili temel kuralları anlar, birbirine denk ifadeler oluşturur.	3	0	0	0
Ondalık ifadelerin kareköklerini belirler.	2	1	0	50
Kareköklü ifadelerde çarpma ve bölme işlemlerini yapar.	1	0	1	0
İki doğal sayının en büyük ortak bölenini (EBOB) ve en küçük ortak katını (EKOK) hesaplar, ilgili problemleri çözer.	3	0	0	0
Kareköklü bir ifade ile çarpıldığında, sonucu bir doğal sayı yapan çarpanlara örnek verir.	2	0	1	0
Tam kare olmayan kareköklü bir sayının hangi iki doğal sayı arasında olduğunu belirler.	2	0	0	0
Çok büyük ve çok küçük sayıları bilimsel gösterimle ifade eder ve karşılaştırır.	2	0	1	0
Verilen iki doğal sayının aralarında asal olup olmadığını belirler.	1	0	0	0
Kareköklü ifadelerde toplama ve çıkarma işlemlerini yapar.	1	0	0	0
Tam sayıların, tam sayı kuvvetlerini hesaplar.	1	0	0	0
Kareköklü bir ifadenin kök b şeklinde yazılır ve a kök b şeklindeki ifadede katsayıyı kök içine alır.	1	0	0	0
Verilen pozitif tam sayıların pozitif tam sayı çarpanlarını bulur, pozitif tam sayıların pozitif tam sayı çarpanlarını üslü if	1	1	0	100

Sözel (TAR)	Soru	Doğru	Yanlış	Boş	Net	Başarı
	10	7	2	1	6,33	% 63
Cevap Anahtarı	A	BDBCBCAADD				
Cevaplarınız		aDBCBCA Db				

Tarih	S	D	Y	B%
Avrupa'daki gelişmelerin yansımaları bağlamında Osmanlı Devleti'nin yirminci yüzyılın başlarındaki siyasi ve sosyal dt	1	0	1	0
Mustafa Kemal'in çocukluk ve öğrenim hayatından hareketle onun kişilik özelliklerinin oluşumu hakkında çıkarımlarda	1	1	0	100
Birinci Dünya Savaşı'nın sebeplerini ve savaşın başlamasına yol açan gelişmeleri kavrar.	1	1	0	100
Birinci Dünya Savaşı'nda Osmanlı Devleti'nin durumu hakkında çıkarımlarda bulunur.	3	3	0	100
Gençlik döneminde Mustafa Kemal'in fikir hayatını etkileyen önemli kişileri ve olayları kavrar.	1	1	0	100
Kuvâ-yı Milliye'nin oluşum sürecini ve sonrasında meydana gelen gelişmeleri kavrar.	1	0	0	0
Millî Mücadele'nin hazırlık döneminde Mustafa Kemal'in yaptığı çalışmalarını analiz eder.	2	1	1	50

Sözel (İNG)	Soru	Doğru	Yanlış	Boş	Net	Başarı
	10	6	3	1	5,00	% 50
Cevap Anahtarı	A	CADDCCBDBA				
Cevaplarınız		aADD acDBA				

İngilizce	S	D	Y	B%
Students will be able to understand short and simple invitation letters, cards and e-mails.	2	1	1	50
Students will be able to guess the meaning of unknown words from the text.	2	2	0	100
Students will be able to talk about regular activities of teenagers.	1	1	0	100
Students will be able to understand the overall meaning of short texts about a process.	1	0	0	0
Students will be able to give a simple description about a process.	1	0	1	0
Students will be able to understand short and simple texts about regular activities of teenagers.	1	0	1	0
Students will be able to express what they prefer, like and dislike.	1	1	0	100
Students will be able to interact with reasonable ease in structured situations and short conversations involving accep	1	1	0	100

Sayısal (FEN)	Soru	Doğru	Yanlış	Boş	Net	Başarı
	20	12	6	2	10,00	% 50
Cevap Anahtarı	A	ABCCBCADBADADACDDBC				
Cevaplarınız		ABCbBdbd ADA ADCbBac				

Fen	S	D	Y	B%
Mevsimlerin oluşumuna yönelik tahminlerde bulunur.	3	2	1	67
Sıvı basıncını etkileyen değişkenleri tahmin eder ve tahminlerini test eder.	3	1	2	33
DNA'nın yapısını model üzerinde gösterir.	2	2	0	100
Tek karakter çaprazlamaları ile ilgili problemler çözerek sonuçları hakkında yorum yapar.	2	2	0	0
İklim biliminin (klimatoloji) bir bilim dalı olduğunu ve bu alanda çalışan uzmanlara iklim bilimci (klimatolog) adı verildiği	1	1	0	100
Katı basıncını etkileyen değişkenleri deneyerek keşfeder.	4	2	1	50
Mutasyonla modifikasyon arasındaki farkları ile ilgili çıkarımlarda bulunur.	1	1	0	100
Akraba evliliklerinin genetik sonuçlarını tartışır.	1	1	0	100
İklim ve hava olayları arasındaki farkı açıklar.	1	0	0	0
Genetik mühendisliğini ve biyoteknolojiyi ilişkilendirir.	1	1	0	100
Orneklerden yola çıkarak modifikasyonu açıklar.	1	1	0	100

## 8.SINIF SON VİRAJ 2.DENEME



356,485 % 25,68

MANİSA / ŞEHZADELER  
ÖZEL KEP ÇINAR KİŞİSEL GELİŞİM KURSU

3G - 0  
ÖZGE KÖKER

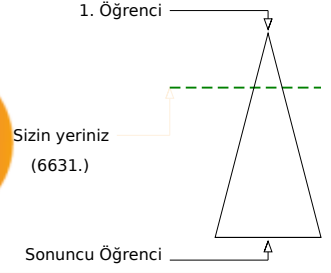

	Şube	Kurum	İlçe	İl	Genel
Öğrenci Sıra No	4	121	134	405	6631 % 25,68
Sınava Katılan Öğrenci Sayısı	15	203	225	797	25822

	Soru	Doğru	Yanlış	Boş	Net	Başarı
<b>Sözel (TÜR)</b>	20	13	5	2	11,33	% 57
Cevap Anahtarı	B	CCBDBACBDCADDBABADCA				
Cevaplarınız		CCBc d BDCdaBABdDCA				

Türkçe	S	D	Y	B%
Bağlamdan yararlanarak bilmediği kelime ve kelime gruplarının anlamını tahmin eder.	3	2	1	67
Metinde önemli noktaların vurgulanış biçimlerini kavrar.	1	0	1	0
Filiimsilerin cümledeki işlevlerini kavrar.	1	0	0	0
Metindeki söz sanatlarını tespit eder.	1	0	1	0
Noktalama işaretlerini dikkat ederek sesli ve sessiz okur.	1	0	0	0
Yazdıklarını düzenler.	1	1	0	100
Cümlenin öğelerini ayırır eder.	1	1	0	100
Görsellerle ilgili soruları cevaplar.	1	1	0	100
Grafik, tablo ve çizelgeyle sunulan bilgileri yorumlar.	2	2	0	100
Metinle ilgili sorular sorar.	1	0	1	0
Metin türlerini ayırır eder.	1	0	1	0
Metinde ele alınan sorunlara farklı çözümler üretir.	1	1	0	100
Metindeki yardımcı fikirleri belirler.	1	1	0	100
Metindeki iş ve işlem basamaklarını kavrar.	1	1	0	100
Okudukları ile ilgili çıkarımlarda bulunur.	1	1	0	100
Deyim, atasözü ve özdeyişlerin metne katkısını belirler.	1	1	0	100
Metnin içeriğini yorumlar.	1	1	0	100

	Soru	Doğru	Yanlış	Boş	Net	Başarı
<b>Sözel (TAR)</b>	10	9	0	1	9,00	% 90
Cevap Anahtarı	B	DDBDBCBCAA				
Cevaplarınız		DDBDBCBC AA				

Tarih	S	D	Y	B%
Avrupa'daki gelişmelerin yansımaları bağlamında Osmanlı Devleti'nin yirminci yüzyılın başlarındaki siyasi ve sosyal durumu hakkında bilgi verir.	1	1	0	100
Mustafa Kemal'in çocukluk ve öğrenim hayatından hareketle onun kişilik özelliklerinin oluşumu hakkında çıkarımlarda bulunur.	1	1	0	100
Birinci Dünya Savaşı'nın sebeplerini ve savaşın başlamasına yol açan gelişmeleri kavrar.	1	1	0	100
Birinci Dünya Savaşı'nda Osmanlı Devleti'nin durumu hakkında çıkarımlarda bulunur.	3	2	0	67
Gençlik döneminde Mustafa Kemal'in fikir hayatını etkileyen önemli kişileri ve olayları kavrar.	1	1	0	100
Kuvâ-yı Milliye'nin oluşum sürecini ve sonrasında meydana gelen gelişmeleri kavrar.	1	1	0	100
Millî Mücadele'nin hazırlık döneminde Mustafa Kemal'in yaptığı çalışmalarını analiz eder.	2	2	0	100

	Soru	Doğru	Yanlış	Boş	Net	Başarı
<b>Sözel (DİN)</b>	10	7	3	0	6,00	% 60
Cevap Anahtarı	B	CBCDABDBAC				
Cevaplarınız		CBCBccDBAC				

Din K.ve A.B.	S	D	Y	B%
Kader ve kaza inancını ayet ve hadislerle açıklar.	3	3	0	100
Ayet el-Kürsî'yi okur, anlamını söyler.	1	0	1	0
Hz. Musa'nın (a.s.) hayatını ana hatlarıyla tanıtır.	1	0	1	0
Zekât ve sadaka ibadetini ayet ve hadislerle açıklar.	2	1	1	50
Kaza ve kader ile ilgili kavramları analiz eder.	1	1	0	100
İslam'ın paylaşma ve yardımlaşmaya verdiği önemi ayet ve hadisler ışığında yorumlar.	2	2	0	100

	Soru	Doğru	Yanlış	Boş	Net	Başarı
<b>Sözel (İNG)</b>	10	8	2	0	7,33	% 73
Cevap Anahtarı	B	DBACADCBCD				
Cevaplarınız		aBACADaBDC				

İngilizce	S	D	Y	B%
Students will be able to understand short and simple invitation letters, cards and e-mails.	2	2	0	100
Students will be able to guess the meaning of unknown words from the text.	2	2	0	100
Students will be able to talk about regular activities of teenagers.	1	1	0	100
Students will be able to understand the overall meaning of short texts about a process.	1	1	0	100
Students will be able to give a simple description about a process.	1	0	1	0
Students will be able to understand short and simple texts about regular activities of teenagers.	1	1	0	100
Students will be able to express what they prefer, like and dislike.	1	0	1	0
Students will be able to interact with reasonable ease in structured situations and short conversations involving accept...	1	1	0	100

	Soru	Doğru	Yanlış	Boş	Net	Başarı
<b>Sayısal (MAT)</b>	20	7	3	10	6,00	% 30
Cevap Anahtarı	B	ABCDBDACDBDADBCBACC				
Cevaplarınız		BC BbdC B DC b				

Matematik	S	D	Y	B%
Üslü ifadelerle ilgili temel kuralları anlar, birbirine denk ifadeler oluşturur.	3	0	1	0
Ondalık ifadelerin kareköklerini belirler.	2	2	0	100
Kareköklü ifadelerde çarpma ve bölme işlemlerini yapar.	1	0	1	0
İki doğal sayının en büyük ortak bölenini (EBOB) ve en küçük ortak katını (EKOK) hesaplar, ilgili problemleri çözer.	3	1	1	33
Kareköklü bir ifade ile çarpıldığında, sonucu bir doğal sayı yapan çarpanlara örnek verir.	2	0	0	0
Tam kare olmayan kareköklü bir sayının hangi iki doğal sayı arasında olduğunu belirler.	2	1	0	50
Çok büyük ve çok küçük sayıları bilimsel gösterimle ifade eder ve karşılaştırır.	2	1	0	50
Verilen iki doğal sayının aralarında asal olup olmadığını belirler.	1	1	0	100
Kareköklü ifadelerde toplama ve çıkarma işlemlerini yapar.	1	0	0	0
Tam sayıların, tam sayı kuvvetlerini hesaplar.	1	0	0	0
Kareköklü bir ifadenin kök b şeklinde yazılır ve a kök b şeklindeki ifadede katsayıyı kök içine alır.	1	0	0	0
Verilen pozitif tam sayıların pozitif tam sayı çarpanlarını bulur, pozitif tam sayıların pozitif tam sayı çarpanlarını üslü if...	1	1	0	100

	Soru	Doğru	Yanlış	Boş	Net	Başarı
<b>Sayısal (FEN)</b>	20	14	6	0	12,00	% 60
Cevap Anahtarı	B	BCBABCBCADBADADCDAD				
Cevaplarınız		BaDABCaBCADabDADCaAD				

Fen	S	D	Y	B%
Mevsimlerin oluşumuna yönelik tahminlerde bulunur.	3	2	1	67
Sıvı basıncını etkileyen değişkenleri tahmin eder ve tahminlerini test eder.	3	1	2	33
DNA'nın yapısını model üzerinde gösterir.	2	1	1	50
Tek karakter çaprazlamaları ile ilgili problemler çözerek sonuçları hakkında yorum yapar.	2	2	0	100
İklim biliminin (klimatoloji) bir bilim dalı olduğunu ve bu alanda çalışan uzmanlara iklim bilimci (klimatolog) adı verildiğini açıklar.	1	1	0	100
Katı basıncını etkileyen değişkenleri deneyerek keşfeder.	4	2	2	50
Mutasyonla modifikasyon arasındaki farkları ile ilgili çıkarımlarda bulunur.	1	1	0	100
Akraba evliliklerinin genetik sonuçlarını tartışır.	1	1	0	100
İklim ve hava olayları arasındaki farkı açıklar.	1	1	0	100
Genetik mühendisliğini ve biyoteknolojileri ilişkilendirir.	1	1	0	100
Orneklerden yola çıkarak modifikasyonu açıklar.	1	1	0	100

## 8.SINIF SON VİRAJ 2.DENEME



349,289 % 27,93

MANİSA / ŞEHZADELER  
ÖZEL KEP ÇINAR KİŞİSEL GELİŞİM KURSU

3G - 0  
VOLKAN SOYUMTÜRK

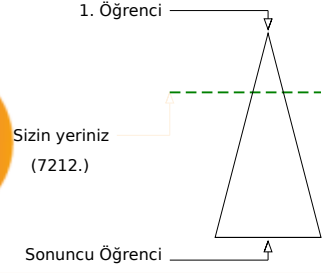
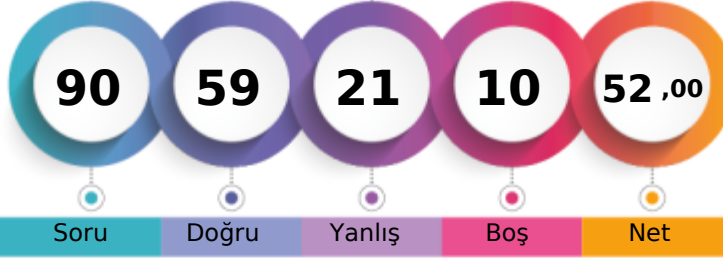

Şube	Kurum	İlçe	İl	Genel
Öğrenci Sıra No	7	132	145	439
Sınava Katılan Öğrenci Sayısı	15	203	225	797
				7212 % 27,93
				25822

Sözel (TÜR)	Soru	Doğru	Yanlış	Boş	Net	Başarı
	20	13	7	0	10,67	% 53
Cevap Anahtarı	A	BDBACDBCADDBABADCACC				
Cevaplarınız		caBbCDaCDAadABAcCACC				

Türkçe	S	D	Y	B%
Bağlamdan yararlanarak bilmediği kelime ve kelime gruplarının anlamını tahmin eder.	3	1	2	33
Metinde önemli noktaların vurgulanış biçimlerini kavrar.	1	0	1	0
Filiimsilerin cümledeki işlevlerini kavrar.	1	1	0	100
Metindeki söz sanatlarını tespit eder.	1	0	1	0
Noktalama işaretlerine dikkat ederek sesli ve sessiz okur.	1	1	0	100
Yazdıklarını düzenler.	1	1	0	100
Cümlenin öğelerini ayırır eder.	1	0	1	0
Görsellerle ilgili soruları cevaplar.	1	1	0	100
Grafik, tablo ve çizelgeyle sunulan bilgileri yorumlar.	2	1	1	50
Metinle ilgili soruları sorar.	1	1	0	100
Metin türlerini ayırır eder.	1	0	1	0
Metinde ele alınan sorunlara farklı çözümler üretir.	1	1	0	100
Metindeki yardımcı fikirleri belirler.	1	1	0	100
Metindeki iş ve işlem basamaklarını kavrar.	1	1	0	100
Okudukları ile ilgili çıkarımlarda bulunur.	1	1	0	100
Deyim, atasözü ve özdeyişlerin metne katkısını belirler.	1	1	0	100
Metnin içeriğini yorumlar.	1	1	0	100

Sözel (DİN)	Soru	Doğru	Yanlış	Boş	Net	Başarı
	10	10	0	0	10,00	% 100
Cevap Anahtarı	A	CDABDBCBCA				
Cevaplarınız		CDABDBCBCA				

Din K.ve A.B.	S	D	Y	B%
Kader ve kaza inancını ayet ve hadislerle açıklar.	3	3	0	100
Ayet el-Kürsî'yi okur, anlamını söyler.	1	1	0	100
Hz. Musa'nın (a.s.) hayatını ana hatlarıyla tanıtır.	1	1	0	100
Zekât ve sadaka ibadetini ayet ve hadislerle açıklar.	2	2	0	100
Kaza ve kader ile ilgili kavramları analiz eder.	1	1	0	100
İslam'ın paylaşma ve yardımlaşmaya verdiği önemi ayet ve hadisler ışığında yorumlar.	2	2	0	100

Sayısal (MAT)	Soru	Doğru	Yanlış	Boş	Net	Başarı
	20	5	5	10	3,33	% 17
Cevap Anahtarı	A	DBDACDCADBDCBACBDABC				
Cevaplarınız		DB dc cDcDd B				

Matematik	S	D	Y	B%
Üslü ifadelerle ilgili temel kuralları anlar, birbirine denk ifadeler oluşturur.	3	2	0	67
Ondalık ifadelerin kareköklerini belirler.	2	1	0	50
Kareköklü ifadelerde çarpma ve bölme işlemlerini yapar.	1	0	0	0
İki doğal sayının en büyük ortak bölenini (EBOB) ve en küçük ortak katını (EKOK) hesaplar, ilgili problemleri çözer.	3	0	1	0
Kareköklü bir ifade ile çarpıldığında, sonucu bir doğal sayı yapan çarpanlara örnek verir.	2	2	0	0
Tam kare olmayan kareköklü bir sayının hangi iki doğal sayı arasında olduğunu belirler.	2	1	0	50
Çok büyük ve çok küçük sayıları bilimsel gösterimle ifade eder ve karşılaştırır.	2	1	1	50
Verilen iki doğal sayının aralarında asal olup olmadığını belirler.	1	0	1	0
Kareköklü ifadelerde toplama ve çıkarma işlemlerini yapar.	1	0	0	0
Tam sayıların, tam sayı kuvvetlerini hesaplar.	1	0	0	0
Kareköklü bir ifadenin kök b şeklinde yazılır ve a kök b şeklindeki ifadede katsayıyı kök içine alır.	1	0	0	0
Verilen pozitif tam sayıların pozitif tam sayı çarpanlarını bulur, pozitif tam sayıların pozitif tam sayı çarpanlarını üslü if	1	0	0	0

Sözel (TAR)	Soru	Doğru	Yanlış	Boş	Net	Başarı
	10	9	1	0	8,67	% 87
Cevap Anahtarı	A	BDBCBCAADD				
Cevaplarınız		BDBCdCAADD				

Tarih	S	D	Y	B%
Avrupa'daki gelişmelerin yansımaları bağlamında Osmanlı Devleti'nin yirminci yüzyılın başlarındaki siyasi ve sosyal dt	1	1	0	100
Mustafa Kemal'in çocukluk ve öğrenim hayatından hareketle onun kişilik özelliklerinin oluşumu hakkında çıkarımlarda	1	1	0	100
Birinci Dünya Savaşı'nın sebeplerini ve savaşın başlamasına yol açan gelişmeleri kavrar.	1	1	0	100
Birinci Dünya Savaşı'nda Osmanlı Devleti'nin durumu hakkında çıkarımlarda bulunur.	3	2	1	67
Gençlik döneminde Mustafa Kemal'in fikir hayatını etkileyen önemli kişileri ve olayları kavrar.	1	1	0	100
Kuvâ-yı Milliye'nin oluşum sürecini ve sonrasında meydana gelen gelişmeleri kavrar.	1	1	0	100
Millî Mücadele'nin hazırlık döneminde Mustafa Kemal'in yaptığı çalışmalarını analiz eder.	2	2	0	100

Sözel (İNG)	Soru	Doğru	Yanlış	Boş	Net	Başarı
	10	8	2	0	7,33	% 73
Cevap Anahtarı	A	CADDCCBDBA				
Cevaplarınız		CADaCCBDBd				

İngilizce	S	D	Y	B%
Students will be able to understand short and simple invitation letters, cards and e-mails.	2	2	0	100
Students will be able to guess the meaning of unknown words from the text.	2	2	0	100
Students will be able to talk about regular activities of teenagers.	1	0	1	0
Students will be able to understand the overall meaning of short texts about a process.	1	1	0	100
Students will be able to give a simple description about a process.	1	1	0	100
Students will be able to understand short and simple texts about regular activities of teenagers.	1	1	0	100
Students will be able to express what they prefer, like and dislike.	1	1	0	100
Students will be able to interact with reasonable ease in structured situations and short conversations involving accer	1	0	1	0

Sayısal (FEN)	Soru	Doğru	Yanlış	Boş	Net	Başarı
	20	14	6	0	12,00	% 60
Cevap Anahtarı	A	ABCCBCADBADADDCBDCB				
Cevaplarınız		cBCCBcbDBAbADDCdCd				

Fen	S	D	Y	B%
Mevsimlerin oluşumuna yönelik tahminlerde bulunur.	3	2	1	67
Sıvı basıncını etkileyen değişkenleri tahmin eder ve tahminlerini test eder.	3	3	0	100
DNA'nın yapısını model üzerinde gösterir.	2	2	0	100
Tek karakter çaprazlamaları ile ilgili problemler çözerek sonuçları hakkında yorum yapar.	2	1	1	50
İklim biliminin (klimatoloji) bir bilim dalı olduğunu ve bu alanda çalışan uzmanlara iklim bilimci (klimatolog) adı verildi	1	1	0	100
Katı basıncını etkileyen değişkenleri deneyerek keşfeder.	4	3	1	75
Mutasyonla modifikasyon arasındaki farkları ile ilgili çıkarımlarda bulunur.	1	0	1	0
Akraba evliliklerinin genetik sonuçlarını tartışır.	1	1	0	100
İklim ve hava olayları arasındaki farkı açıklar.	1	1	0	100
Genetik mühendisliğini ve biyoteknolojiyi ilişkilendirir.	1	0	1	0
Orneklerden yola çıkarak modifikasyonu açıklar.	1	0	1	0

# 8.SINIF SON VİRAJ 2.DENEME



351,728 % 27,18

MANİSA / ŞEHZADELER  
ÖZEL KEP ÇINAR KİŞİSEL GELİŞİM KURSU

3G - 0  
YAĞIZ URHAN

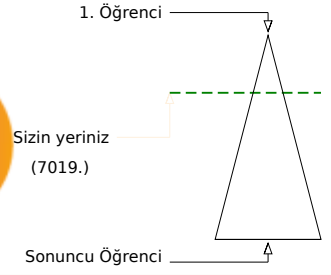
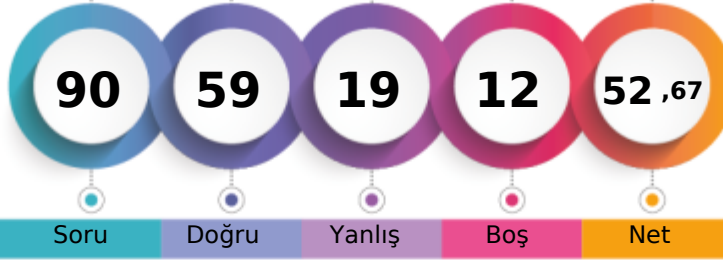

Öğrenci Sıra No	Şube	Kurum	İlçe	İl	Genel
5		125	138	424	7019
Sınava Katılan Öğrenci Sayısı	15	203	225	797	25822

% 27,18

Sözel (TÜR)	Soru	Doğru	Yanlış	Boş	Net	Başarı
	20	14	6	0	12,00	% 60
Cevap Anahtarı	A	BDBACDDBCADDBABADACC				
Cevaplarınız		BDBAbDDBCdDBAAddcACA				

Türkçe	S	D	Y	B%
Başlamdan yararlanarak bilmediği kelime ve kelime gruplarının anlamını tahmin eder.	3	2	1	67
Metinde önemli noktaların vurgulanış biçimlerini kavrar.	1	1	0	100
Filiimsilerin cümledeki işlevlerini kavrar.	1	1	0	100
Metindeki söz sanatlarını tespit eder.	1	1	0	100
Noktalama işaretlerini dikkat ederek sesli ve sessiz okur.	1	1	0	100
Yazdıklarını düzenler.	1	1	0	100
Cümlenin öğelerini ayırır eder.	1	1	0	100
Görsellerle ilgili soruları cevaplar.	1	1	0	100
Grafik, tablo ve çizelgeyle sunulan bilgileri yorumlar.	2	1	1	50
Metinle ilgili sorular sorar.	1	0	1	0
Metin türlerini ayırır eder.	1	1	0	100
Metinde ele alınan sorunlara farklı çözümler üretir.	1	1	0	100
Metindeki yardımcı fikirleri belirler.	1	0	1	0
Metindeki iş ve işlem basamaklarını kavrar.	1	1	0	100
Okudukları ile ilgili çıkarımlarda bulunur.	1	1	0	100
Deyim, atasözü ve özdeyişlerin metne katkısını belirler.	1	1	0	100
Metnin içeriğini yorumlar.	1	0	1	0

Sözel (TAR)	Soru	Doğru	Yanlış	Boş	Net	Başarı
	10	9	1	0	8,67	% 87
Cevap Anahtarı	A	BDBCBCAADD				
Cevaplarınız		BDBCBCAAbD				

Tarih	S	D	Y	B%
Avrupa'daki gelişmelerin yansımaları bağlamında Osmanlı Devleti'nin yirminci yüzyılın başlarındaki siyasi ve sosyal durumu hakkında bilgi verir.	1	1	0	100
Mustafa Kemal'in çocukluk ve öğrenim hayatından hareketle onun kişilik özelliklerinin oluşumu hakkında çıkarımlarda bulunur.	1	1	0	100
Birinci Dünya Savaşı'nın sebeplerini ve savaşın başlamasına yol açan gelişmeleri kavrar.	1	1	0	100
Birinci Dünya Savaşı'nda Osmanlı Devleti'nin durumu hakkında çıkarımlarda bulunur.	3	3	0	100
Gençlik döneminde Mustafa Kemal'in fikir hayatını etkileyen önemli kişileri ve olayları kavrar.	1	1	0	100
Kuvâ-yı Milliye'nin oluşum sürecini ve sonrasında meydana gelen gelişmeleri kavrar.	1	1	0	100
Millî Mücadele'nin hazırlık döneminde Mustafa Kemal'in yaptığı çalışmalarını analiz eder.	2	1	1	50

Sözel (DİN)	Soru	Doğru	Yanlış	Boş	Net	Başarı
	10	9	1	0	8,67	% 87
Cevap Anahtarı	A	CDABDBCBCA				
Cevaplarınız		CDABDBCdCA				

Din K.ve A.B.	S	D	Y	B%
Kader ve kaza inancını ayet ve hadislerle açıklar.	3	3	0	100
Ayet el-Kürsî'yi okur, anlamını söyler.	1	1	0	100
Hz. Musa'nın (a.s.) hayatını ana hatlarıyla tanıtır.	1	1	0	100
Zekât ve sadaka ibadetini ayet ve hadislerle açıklar.	2	2	0	100
Kaza ve kader ile ilgili kavramları analiz eder.	1	1	0	100
İslam'ın paylaşma ve yardımlaşmaya verdiği önemi ayet ve hadisler ışığında yorumlar.	2	1	1	50

Sözel (İNG)	Soru	Doğru	Yanlış	Boş	Net	Başarı
	10	9	1	0	8,67	% 87
Cevap Anahtarı	A	CADDCCBDBA				
Cevaplarınız		CADDCCcDBA				

İngilizce	S	D	Y	B%
Students will be able to understand short and simple invitation letters, cards and e-mails.	2	2	0	100
Students will be able to guess the meaning of unknown words from the text.	2	2	0	100
Students will be able to talk about regular activities of teenagers.	1	1	0	100
Students will be able to understand the overall meaning of short texts about a process.	1	1	0	100
Students will be able to give a simple description about a process.	1	1	0	100
Students will be able to understand short and simple texts about regular activities of teenagers.	1	0	1	0
Students will be able to express what they prefer, like and dislike.	1	1	0	100
Students will be able to interact with reasonable ease in structured situations and short conversations involving accor	1	1	0	100

Sayısal (MAT)	Soru	Doğru	Yanlış	Boş	Net	Başarı
	20	4	4	12	2,67	% 13
Cevap Anahtarı	A	DBDACDCADBDCBACBDABC				
Cevaplarınız		aBa A C aD d				

Matematik	S	D	Y	B%
Üslü ifadelerle ilgili temel kuralları anlar, birbirine denk ifadeler oluşturur.	3	0	1	0
Ondalık ifadelerin kareköklerini belirler.	2	1	0	50
Kareköklü ifadelerde çarpma ve bölme işlemlerini yapar.	1	0	1	0
İki doğal sayının en büyük ortak bölenini (EBOB) ve en küçük ortak katını (EKOK) hesaplar, ilgili problemleri çözer.	3	1	0	33
Kareköklü bir ifade ile çarpıldığında, sonucu bir doğal sayı yapan çarpanlara örnek verir.	2	0	0	0
Tam kare olmayan kareköklü bir sayının hangi iki doğal sayı arasında olduğunu belirler.	2	0	0	0
Çok büyük ve çok küçük sayıları bilimsel gösterimle ifade eder ve karşılaştırır.	2	1	1	50
Verilen iki doğal sayının aralarında asal olup olmadığını belirler.	1	1	0	100
Kareköklü ifadelerde toplama ve çıkarma işlemlerini yapar.	1	0	0	0
Tam sayıların, tam sayı kuvvetlerini hesaplar.	1	0	0	0
Kareköklü bir ifadenin kök b şeklinde yazılır ve a kök b şeklindeki ifadede katsayıyı kök içine alır.	1	0	0	0
Verilen pozitif tam sayıların pozitif tam sayı çarpanlarını bulur, pozitif tam sayıların pozitif tam sayı çarpanlarını üslü if	1	0	1	0

Sayısal (FEN)	Soru	Doğru	Yanlış	Boş	Net	Başarı
	20	14	6	0	12,00	% 60
Cevap Anahtarı	A	ABCCBCADBADADACDDBC				
Cevaplarınız		ABCCBdAdAaAbADCDDBc				

Fen	S	D	Y	B%
Mevsimlerin oluşumuna yönelik tahminlerde bulunur.	3	3	0	100
Sıvı basıncını etkileyen değişkenleri tahmin eder ve tahminlerini test eder.	3	2	1	67
DNA'nın yapısını model üzerinde gösterir.	2	2	0	100
Tek karakter çaprazlamaları ile ilgili problemler çözerek sonuçları hakkında yorum yapar.	2	1	1	50
İklim biliminin (klimatoloji) bir bilim dalı olduğunu ve bu alanda çalışan uzmanlara iklim bilimci (klimatolog) adı verildiğini açıklar.	1	1	0	100
Katı basıncını etkileyen değişkenleri deneyerek keşfeder.	4	2	2	50
Mutasyonla modifikasyon arasındaki farkları ile ilgili çıkarımlarda bulunur.	1	0	1	0
Akraba evliliklerinin genetik sonuçlarını tartışır.	1	1	0	100
İklim ve hava olayları arasındaki farkı açıklar.	1	0	1	0
Genetik mühendisliğini ve biyoteknolojileri ilişkilendirir.	1	1	0	100
Orneklerden yola çıkarak modifikasyonu açıklar.	1	1	0	100

## 8.SINIF SON VİRAJ 2.DENEME



302,345 % 44,89

MANİSA / ŞEHZADELER  
ÖZEL KEP ÇINAR KİŞİSEL GELİŞİM KURSU

3H - 0

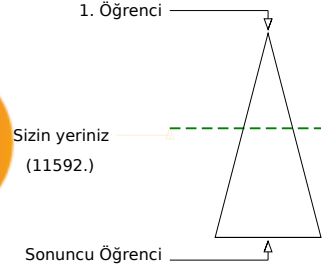
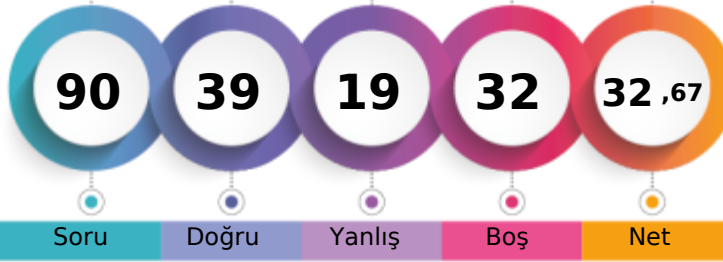

	Şube	Kurum	İlçe	İl	Genel
Öğrenci Sıra No	4	181	199	596	11592 % 44,89
Sınava Katılan Öğrenci Sayısı	11	203	225	797	25822

	Soru	Doğru	Yanlış	Boş	Net	Başarı
<b>Sözel (TÜR)</b>	20	16	2	2	15,33	% 77
Cevap Anahtarı	B	CCBDBACBDCADDBABADCA				
Cevaplarınız		CCaD ACBDCdDBABAD A				

Türkçe	S	D	Y	B%
Bağlamdan yararlanarak bilmediği kelime ve kelime gruplarının anlamını tahmin eder.	3	2	1	67
Metinde önemli noktaların vurgulanış biçimlerini kavrar.	1	1	0	100
Filiimsilerin cümledeki işlevlerini kavrar.	1	0	0	0
Metindeki söz sanatlarını tespit eder.	1	1	0	100
Noktalama işaretlerine dikkat ederek sesli ve sessiz okur.	1	1	0	100
Yazdıklarını düzenler.	1	1	0	100
Cümlenin öğelerini ayırır eder.	1	1	0	100
Görsellerle ilgili soruları cevaplar.	1	1	0	100
Grafik, tablo ve çizelgeyle sunulan bilgileri yorumlar.	2	2	0	100
Metinle ilgili soruları sorar.	1	0	1	0
Metin türlerini ayırır eder.	1	1	0	100
Metinde ele alınan sorunlara farklı çözümler üretir.	1	1	0	100
Metindeki yardımcı fikirleri belirler.	1	1	0	100
Metindeki iş ve işlem basamaklarını kavrar.	1	0	0	0
Okudukları ile ilgili çıkarımlarda bulunur.	1	1	0	100
Deyim, atasözü ve özdeyişlerin metne katkısını belirler.	1	1	0	100
Metnin içeriğini yorumlar.	1	1	0	100

	Soru	Doğru	Yanlış	Boş	Net	Başarı
<b>Sözel (DİN)</b>	10	6	0	4	6,00	% 60
Cevap Anahtarı	B	CBCDABDBAC				
Cevaplarınız		CBC AB A				

Din K.ve A.B.	S	D	Y	B%
Kader ve kaza inancını ayet ve hadislerle açıklar.	3	2	0	67
Ayet el-Kürsî'yi okur, anlamını söyler.	1	0	0	0
Hz. Musa'nın (a.s.) hayatını ana hatlarıyla tanıtır.	1	0	1	00
Zekât ve sadaka ibadetini ayet ve hadislerle açıklar.	2	1	0	50
Kaza ve kader ile ilgili kavramları analiz eder.	1	0	0	0
İslam'ın paylaşma ve yardımlaşmaya verdiği önemi ayet ve hadisler ışığında yorumlar.	2	2	0	100

	Soru	Doğru	Yanlış	Boş	Net	Başarı
<b>Sayısal (MAT)</b>	20	1	4	15	-0,33	% 0
Cevap Anahtarı	B	ABCDBDACBDBADDBCBACC				
Cevaplarınız		bdCaa				

Matematik	S	D	Y	B%
Üslü ifadelerle ilgili temel kuralları anlar, birbirine denk ifadeler oluşturur.	3	0	1	0
Ondalık ifadelerin kareköklerini belirler.	2	1	1	50
Kareköklü ifadelerde çarpma ve bölme işlemlerini yapar.	1	0	0	0
İki doğal sayının en büyük ortak bölenini (EBOB) ve en küçük ortak katını (EKOK) hesaplar, ilgili problemleri çözer.	3	0	0	0
Kareköklü bir ifade ile çarpıldığında, sonucu bir doğal sayı yapan çarpanlara örnek verir.	2	0	0	0
Tam kare olmayan kareköklü bir sayının hangi iki doğal sayı arasında olduğunu belirler.	2	0	0	0
Çok büyük ve çok küçük sayıları bilimsel gösterimle ifade eder ve karşılaştırır.	2	0	0	0
Verilen iki doğal sayının aralarında asal olup olmadığını belirler.	1	0	0	0
Kareköklü ifadelerde toplama ve çıkarma işlemlerini yapar.	1	0	0	0
Tam sayıların, tam sayı kuvvetlerini hesaplar.	1	0	0	0
Kareköklü bir ifadenin kök b şeklinde yazılır ve a kök b şeklindeki ifadede katsayıyı kök içine alır.	1	0	1	0
Verilen pozitif tam sayıların pozitif tam sayı çarpanlarını bulur, pozitif tam sayıların pozitif tam sayı çarpanlarını üslü if	1	0	1	0

	Soru	Doğru	Yanlış	Boş	Net	Başarı
<b>Sözel (TAR)</b>	10	8	2	0	7,33	% 73
Cevap Anahtarı	B	DDBDBCBCAA				
Cevaplarınız		DDBDBCdCAB				

Tarih	S	D	Y	B%
Avrupa'daki gelişmelerin yansımaları bağlamında Osmanlı Devleti'nin yirminci yüzyılın başlarındaki siyasi ve sosyal durumu	1	1	0	100
Mustafa Kemal'in çocukluk ve öğrenim hayatından hareketle onun kişilik özelliklerinin oluşumu hakkında çıkarımlarda bulunur.	1	1	0	100
Birinci Dünya Savaşı'nın sebeplerini ve savaşın başlamasına yol açan gelişmeleri kavrar.	1	1	0	100
Birinci Dünya Savaşı'nda Osmanlı Devleti'nin durumu hakkında çıkarımlarda bulunur.	3	2	1	67
Gençlik döneminde Mustafa Kemal'in fikir hayatını etkileyen önemli kişileri ve olayları kavrar.	1	1	0	100
Kuvâ-yı Milliye'nin oluşum sürecini ve sonrasında meydana gelen gelişmeleri kavrar.	1	0	1	0
Millî Mücadele'nin hazırlık döneminde Mustafa Kemal'in yaptığı çalışmalarını analiz eder.	2	2	0	100

	Soru	Doğru	Yanlış	Boş	Net	Başarı
<b>Sözel (İNG)</b>	10	1	4	5	-0,33	% 0
Cevap Anahtarı	B	DBACADCBCD				
Cevaplarınız		cccaA				

İngilizce	S	D	Y	B%
Students will be able to understand short and simple invitation letters, cards and e-mails.	2	1	1	50
Students will be able to guess the meaning of unknown words from the text.	2	0	1	0
Students will be able to talk about regular activities of teenagers.	1	0	0	0
Students will be able to understand the overall meaning of short texts about a process.	1	0	0	0
Students will be able to give a simple description about a process.	1	0	0	0
Students will be able to understand short and simple texts about regular activities of teenagers.	1	0	0	0
Students will be able to express what they prefer, like and dislike.	1	0	1	0
Students will be able to interact with reasonable ease in structured situations and short conversations involving accor	1	0	1	0

	Soru	Doğru	Yanlış	Boş	Net	Başarı
<b>Sayısal (FEN)</b>	20	7	7	6	4,67	% 23
Cevap Anahtarı	B	BCBABCBCADBADADCDAD				
Cevaplarınız		BaDa CCBadbcAaA				

Fen	S	D	Y	B%
Mevsimlerin oluşumuna yönelik tahminlerde bulunur.	3	2	0	67
Sıvı basıncını etkileyen değişkenleri tahmin eder ve tahminlerini test eder.	3	1	1	33
DNA'nın yapısını model üzerinde gösterir.	2	2	0	100
Tek karakter çaprazlamaları ile ilgili problemler çözerek sonuçları hakkında yorum yapar.	2	2	0	0
İklim biliminin (klimatoloji) bir bilim dalı olduğunu ve bu alanda çalışan uzmanlara iklim bilimci (klimatolog) adı verildiğini açıklar.	1	0	1	0
Katı basıncını etkileyen değişkenleri deneyerek keşfeder.	4	0	2	0
Mutasyonla modifikasyon arasındaki farkları ile ilgili çıkarımlarda bulunur.	1	0	1	0
Akraba evliliklerinin genetik sonuçlarını tartışır.	1	0	0	0
İklim ve hava olayları arasındaki farkı açıklar.	1	0	0	0
Genetik mühendisliğini ve biyoteknolojiyi ilişkilendirir.	1	1	0	100
Orneklerden yola çıkarak modifikasyonu açıklar.	1	1	0	100

## 8.SINIF SON VİRAJ 2.DENEME



264,870 % 60,63

MANİSA / ŞEHZADELER  
ÖZEL KEP ÇINAR KİŞİSEL GELİŞİM KURSU

3H - 0  
BERRA OMEKLİ

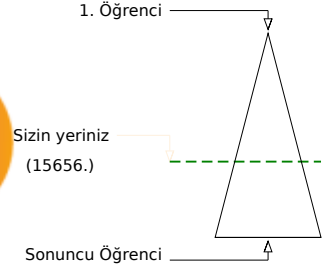
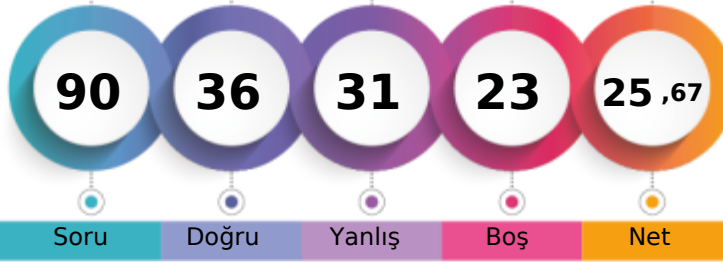

	Şube	Kurum	İlçe	İl	Genel
Öğrenci Sıra No	9	198	218	702	15656 % 60,63
Sınava Katılan Öğrenci Sayısı	11	203	225	797	25822

	Soru	Doğru	Yanlış	Boş	Net	Başarı
<b>Sözel (TÜR)</b>	20	8	8	4	5,33	% 27
Cevap Anahtarı	B	CCBDBACBDCADBABADCA				
Cevaplarınız		CCBa c BdDca AcdbCA				

Türkçe	S	D	Y	B%
Bağlamdan yararlanarak bilmediği kelime ve kelime gruplarının anlamını tahmin eder.	3	1	1	33
Metinde önemli noktaların vurgulanış biçimlerini kavrar.	1	0	1	0
Filiimsilerin cümledeki işlevlerini kavrar.	1	0	0	0
Metindeki söz sanatlarını tespit eder.	1	0	1	0
Noktalama işaretlerini dikkat ederek sesli ve sessiz okur.	1	0	0	0
Yazdıklarını düzenler.	1	0	0	0
Cümlenin öğelerini ayırır eder.	1	1	0	100
Görsellerle ilgili soruları cevaplar.	1	0	1	0
Grafik, tablo ve çizelgeyle sunulan bilgileri yorumlar.	2	1	1	50
Metinle ilgili soruları sorar.	1	0	1	0
Metin türlerini ayırır eder.	1	0	1	0
Metinde ele alınan sorunlara farklı çözümler üretir.	1	1	0	100
Metindeki yardımcı fikirleri belirler.	1	0	1	0
Metindeki iş ve işlem basamaklarını kavrar.	1	1	0	100
Okudukları ile ilgili çıkarımlarda bulunur.	1	1	0	100
Deyim, atasöz ve özdeyişlerin metne katkısını belirler.	1	1	0	100
Metnin içeriğini yorumlar.	1	1	0	100

	Soru	Doğru	Yanlış	Boş	Net	Başarı
<b>Sözel (TAR)</b>	10	6	3	1	5,00	% 50
Cevap Anahtarı	B	DDBDBCBCAA				
Cevaplarınız		DaBD CBdAd				

Tarih	S	D	Y	B%
Avrupa'daki gelişmelerin yansımaları bağlamında Osmanlı Devleti'nin yirminci yüzyılın başlarındaki siyasi ve sosyal durumu hakkında bilgi verir.	1	1	0	100
Mustafa Kemal'in çocukluk ve öğrenim hayatından hareketle onun kişilik özelliklerinin oluşumu hakkında çıkarımlarda bulunur.	1	1	0	100
Birinci Dünya Savaşı'nın sebeplerini ve savaşın başlamasına yol açan gelişmeleri kavrar.	1	0	0	0
Birinci Dünya Savaşı'nda Osmanlı Devleti'nin durumu hakkında çıkarımlarda bulunur.	3	2	1	67
Gençlik döneminde Mustafa Kemal'in fikir hayatını etkileyen önemli kişileri ve olayları kavrar.	1	1	0	100
Kuvâ-yı Milliye'nin oluşum sürecini ve sonrasında meydana gelen gelişmeleri kavrar.	1	0	1	0
Millî Mücadele'nin hazırlık döneminde Mustafa Kemal'in yaptığı çalışmalarını analiz eder.	2	1	1	50

	Soru	Doğru	Yanlış	Boş	Net	Başarı
<b>Sözel (DİN)</b>	10	9	0	1	9,00	% 90
Cevap Anahtarı	B	CBCDADBDBAC				
Cevaplarınız		CBC ABDBAC				

Din K.ve A.B.	S	D	Y	B%
Kader ve kaza inancını ayet ve hadislerle açıklar.	3	3	0	100
Ayet el-Kürsî'yi okur, anlamını söyler.	1	0	0	0
Hz. Musa'nın (a.s.) hayatını ana hatlarıyla tanıtır.	1	1	0	100
Zekât ve sadaka ibadetini ayet ve hadislerle açıklar.	2	2	0	100
Kaza ve kader ile ilgili kavramları analiz eder.	1	1	0	100
İslam'ın paylaşma ve yardımlaşmaya verdiği önemi ayet ve hadisler ışığında yorumlar.	2	2	0	100

	Soru	Doğru	Yanlış	Boş	Net	Başarı
<b>Sözel (İNG)</b>	10	3	4	3	1,67	% 17
Cevap Anahtarı	B	DBACADCBCD				
Cevaplarınız		cB bCd Ba				

İngilizce	S	D	Y	B%
Students will be able to understand short and simple invitation letters, cards and e-mails.	2	0	2	0
Students will be able to guess the meaning of unknown words from the text.	2	2	0	100
Students will be able to talk about regular activities of teenagers.	1	0	1	0
Students will be able to understand the overall meaning of short texts about a process.	1	0	0	0
Students will be able to give a simple description about a process.	1	0	0	0
Students will be able to understand short and simple texts about regular activities of teenagers.	1	1	0	100
Students will be able to express what they prefer, like and dislike.	1	0	1	0
Students will be able to interact with reasonable ease in structured situations and short conversations involving accor	1	0	0	0

	Soru	Doğru	Yanlış	Boş	Net	Başarı
<b>Sayısal (MAT)</b>	20	0	6	14	-2,00	% 0
Cevap Anahtarı	B	ABCDBDACBDBADBDCBACC				
Cevaplarınız		d cac a a				

Matematik	S	D	Y	B%
Üslü ifadelerle ilgili temel kuralları anlar, birbirine denk ifadeler oluşturur.	3	0	1	0
Ondalık ifadelerin kareköklerini belirler.	2	0	1	0
Kareköklü ifadelerde çarpma ve bölme işlemlerini yapar.	1	0	1	0
İki doğal sayının en büyük ortak bölenini (EBOB) ve en küçük ortak katını (EKOK) hesaplar, ilgili problemleri çözer.	3	0	0	0
Kareköklü bir ifade ile çarpıldığında, sonucu bir doğal sayı yapan çarpanlara örnek verir.	2	0	1	0
Tam kare olmayan kareköklü bir sayının hangi iki doğal sayı arasında olduğunu belirler.	2	0	1	0
Çok büyük ve çok küçük sayıları bilimsel gösterimle ifade eder ve karşılaştırır.	2	0	0	0
Verilen iki doğal sayının aralarında asal olup olmadığını belirler.	1	0	0	0
Kareköklü ifadelerde toplama ve çıkarma işlemlerini yapar.	1	0	0	0
Tam sayıları, tam sayı kuvvetlerini hesaplar.	1	0	0	0
Kareköklü bir ifadenin kök b şeklinde yazılır ve a kök b şeklindeki ifadede katsayıyı kök içine alır.	1	0	0	0
Verilen pozitif tam sayıların pozitif tam sayı çarpanlarını bulur, pozitif tam sayıların pozitif tam sayı çarpanlarını üslü if	1	0	1	0

	Soru	Doğru	Yanlış	Boş	Net	Başarı
<b>Sayısal (FEN)</b>	20	10	10	0	6,67	% 33
Cevap Anahtarı	B	BCBABCBCADBADCDAD				
Cevaplarınız		aacdBCCBCADcAddadbAb				

Fen	S	D	Y	B%
Mevsimlerin oluşumuna yönelik tahminlerde bulunur.	3	2	1	67
Sıvı basıncını etkileyen değişkenleri tahmin eder ve tahminlerini test eder.	3	1	2	33
DNA'nın yapısını model üzerinde gösterir.	2	2	0	100
Tek karakter çaprazlamaları ile ilgili problemler çözerek sonuçları hakkında yorum yapar.	2	2	0	100
İklim biliminin (klimatoloji) bir bilim dalı olduğunu ve bu alanda çalışan uzmanlara iklim bilimci (klimatolog) adı verildiğini açıklar.	1	1	0	100
Katı basıncını etkileyen değişkenleri deneyerek keşfeder.	4	0	4	0
Mutasyonla modifikasyon arasındaki farkları ile ilgili çıkarımlarda bulunur.	1	1	0	100
Akraba evliliklerinin genetik sonuçlarını tartışır.	1	1	0	100
İklim ve hava olayları arasındaki farkı açıklar.	1	0	1	0
Genetik mühendisliğini ve biyoteknolojiyi ilişkilendirir.	1	0	1	0
Orneklerden yola çıkarak modifikasyonu açıklar.	1	0	1	0

## 8.SINIF SON VİRAJ 2.DENEME



315,426 % 40,01

MANİSA / ŞEHZADELER  
ÖZEL KEP ÇINAR KİŞİSEL GELİŞİM KURSU

3H - 0  
DİLA TUMANTOZLU

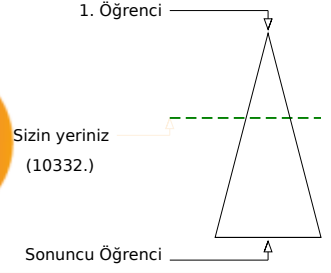
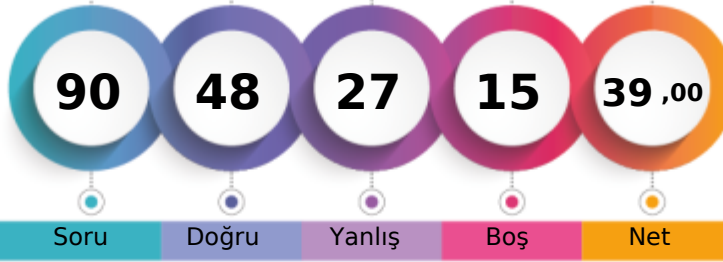

	Şube	Kurum	İlçe	İl	Genel
Öğrenci Sıra No	3	173	190	553	10332
Sınava Katılan Öğrenci Sayısı	11	203	225	797	25822

% 40,01

	Soru	Doğru	Yanlış	Boş	Net	Başarı
<b>Sözel (TÜR)</b>	20	9	9	2	6,00	% 30
Cevap Anahtarı	B	CCBDBACBDCADBABADCA				
Cevaplarınız		CCBaBda BCDbacAddc A				

Türkçe	S	D	Y	B%
Bağlamdan yararlanarak bilmediği kelime ve kelime gruplarının anlamını tahmin eder.	3	1	2	33
Metinde önemli noktaların vurgulanış biçimlerini kavrar.	1	0	1	0
Filiimsilerin cümledeki işlevlerini kavrar.	1	1	0	100
Metindeki söz sanatlarını tespit eder.	1	0	1	0
Noktalama işaretlerine dikkat ederek sesli ve sessiz okur.	1	0	1	0
Yazdıklarını düzenler.	1	0	0	0
Cümlenin öğelerini ayırır eder.	1	1	0	100
Görsellerle ilgili soruları cevaplar.	1	1	0	100
Grafik, tablo ve çizelgeyle sunulan bilgileri yorumlar.	2	1	1	50
Metinle ilgili soruları sorar.	1	0	1	0
Metin türlerini ayırır eder.	1	0	1	0
Metinde ele alınan sorunlara farklı çözümler üretir.	1	1	0	100
Metindeki yardımcı fikirleri belirler.	1	0	1	0
Metindeki iş ve işlem basamaklarını kavrar.	1	0	0	0
Okudukları ile ilgili çıkarımlarda bulunur.	1	1	0	100
Deyim, atasözü ve özdeyişlerin metne katkısını belirler.	1	1	0	100
Metnin içeriğini yorumlar.	1	1	0	100

	Soru	Doğru	Yanlış	Boş	Net	Başarı
<b>Sözel (TAR)</b>	10	7	3	0	6,00	% 60
Cevap Anahtarı	B	DDBDBCBCAA				
Cevaplarınız		DbadBCBdAA				

Tarih	S	D	Y	B%
Avrupa'daki gelişmelerin yansımaları bağlamında Osmanlı Devleti'nin yirminci yüzyılın başlarındaki siyasi ve sosyal durumu hakkında bilgi verir.	1	0	1	0
Mustafa Kemal'in çocukluk ve öğrenim hayatından hareketle onun kişilik özelliklerinin oluşumu hakkında çıkarımlarda bulunur.	1	1	0	100
Birinci Dünya Savaşı'nın sebeplerini ve savaşın başlamasına yol açan gelişmeleri kavrar.	1	1	0	100
Birinci Dünya Savaşı'nda Osmanlı Devleti'nin durumu hakkında çıkarımlarda bulunur.	3	2	1	67
Gençlik döneminde Mustafa Kemal'in fikir hayatını etkileyen önemli kişileri ve olayları kavrar.	1	1	0	100
Kuvâ-yı Milliye'nin oluşum sürecini ve sonrasında meydana gelen gelişmeleri kavrar.	1	1	0	100
Millî Mücadele'nin hazırlık döneminde Mustafa Kemal'in yaptığı çalışmalarını analiz eder.	2	1	1	50

	Soru	Doğru	Yanlış	Boş	Net	Başarı
<b>Sözel (DİN)</b>	10	6	4	0	4,67	% 47
Cevap Anahtarı	B	CBCDADBAC				
Cevaplarınız		CBCcacaDBdC				

Din K.ve A.B.	S	D	Y	B%
Kader ve kaza inancını ayet ve hadislerle açıklar.	3	3	0	100
Ayet el-Kürsî'yi okur, anlamını söyler.	1	0	1	0
Hz. Musa'nın (a.s.) hayatını ana hatlarıyla tanıtır.	1	0	1	0
Zekât ve sadaka ibadetini ayet ve hadislerle açıklar.	2	1	1	50
Kaza ve kader ile ilgili kavramları analiz eder.	1	1	0	100
İslam'ın paylaşma ve yardımlaşmaya verdiği önemi ayet ve hadisler ışığında yorumlar.	2	1	1	50

	Soru	Doğru	Yanlış	Boş	Net	Başarı
<b>Sözel (İNG)</b>	10	7	2	1	6,33	% 63
Cevap Anahtarı	B	DBACADCBCD				
Cevaplarınız		DaAaADCBD				

İngilizce	S	D	Y	B%
Students will be able to understand short and simple invitation letters, cards and e-mails.	2	1	1	50
Students will be able to guess the meaning of unknown words from the text.	2	1	1	50
Students will be able to talk about regular activities of teenagers.	1	1	0	100
Students will be able to understand the overall meaning of short texts about a process.	1	0	0	0
Students will be able to give a simple description about a process.	1	1	0	100
Students will be able to understand short and simple texts about regular activities of teenagers.	1	1	0	100
Students will be able to express what they prefer, like and dislike.	1	1	0	100
Students will be able to interact with reasonable ease in structured situations and short conversations involving accor	1	1	0	100

	Soru	Doğru	Yanlış	Boş	Net	Başarı
<b>Sayısal (MAT)</b>	20	3	5	12	1,33	% 7
Cevap Anahtarı	B	ABCDBDACDBDADBCBACC				
Cevaplarınız		bd b B Adc d				

Matematik	S	D	Y	B%
Üslü ifadelerle ilgili temel kuralları anlar, birbirine denk ifadeler oluşturur.	3	1	0	33
Ondalık ifadelerin kareköklerini belirler.	2	0	0	0
Kareköklü ifadelerde çarpma ve bölme işlemlerini yapar.	1	0	1	0
İki doğal sayının en büyük ortak bölenini (EBOB) ve en küçük ortak katını (EKOK) hesaplar, ilgili problemleri çözer.	3	0	0	0
Kareköklü bir ifade ile çarpıldığında, sonucu bir doğal sayı yapan çarpanlara örnek verir.	2	0	1	0
Tam kare olmayan kareköklü bir sayının hangi iki doğal sayı arasında olduğunu belirler.	2	0	0	0
Çok büyük ve çok küçük sayıları bilimsel gösterimle ifade eder ve karşılaştırır.	2	2	0	100
Verilen iki doğal sayının aralarında asal olup olmadığını belirler.	1	0	0	0
Kareköklü ifadelerde toplama ve çıkarma işlemlerini yapar.	1	0	0	0
Tam sayıların, tam sayı kuvvetlerini hesaplar.	1	0	1	0
Kareköklü bir ifadenin kök b şeklinde yazılır ve a kök b şeklindeki ifadede katsayıyı kök içine alır.	1	0	1	0
Verilen pozitif tam sayıların pozitif tam sayı çarpanlarını bulur, pozitif tam sayıların pozitif tam sayı çarpanlarını üslü if	1	0	1	0

	Soru	Doğru	Yanlış	Boş	Net	Başarı
<b>Sayısal (FEN)</b>	20	16	4	0	14,67	% 73
Cevap Anahtarı	B	BCBABCBCADBADADCDAD				
Cevaplarınız		BacABCBCbADBADADCaAD				

Fen	S	D	Y	B%
Mevsimlerin oluşumuna yönelik tahminlerde bulunur.	3	3	0	100
Sıvı basıncını etkileyen değişkenleri tahmin eder ve tahminlerini test eder.	3	1	2	33
DNA'nın yapısını model üzerinde gösterir.	2	2	0	100
Tek karakter çaprazlamaları ile ilgili problemler çözerek sonuçları hakkında yorum yapar.	2	1	1	50
İklim biliminin (klimatoloji) bir bilim dalı olduğunu ve bu alanda çalışan uzmanlara iklim bilimci (klimatolog) adı verildiğini açıklar.	1	1	0	100
Katı basıncını etkileyen değişkenleri deneyerek keşfeder.	4	3	1	75
Mutasyonla modifikasyon arasındaki farkları ile ilgili çıkarımlarda bulunur.	1	1	0	100
Akraba evliliklerinin genetik sonuçlarını tartışır.	1	1	0	100
İklim ve hava olayları arasındaki farkları açıklar.	1	1	0	100
Genetik mühendisliğini ve biyoteknolojiyi ilişkilendirir.	1	1	0	100
Orneklerden yola çıkarak modifikasyonu açıklar.	1	1	0	100



## 8.SINIF SON VİRAJ 2.DENEME



325,196 % 36,38

MANİSA / ŞEHZADELER  
ÖZEL KEP ÇINAR KİŞİSEL GELİŞİM KURSU

3H - 0  
DÖ RUK \*GJK

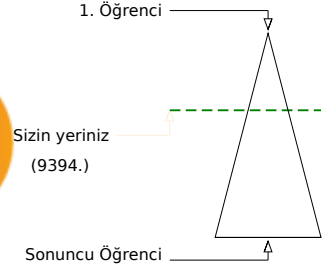
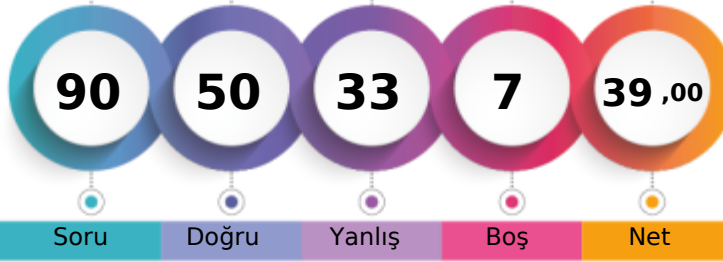

	Şube	Kurum	İlçe	İl	Genel
Öğrenci Sıra No	2	168	185	528	9394 % 36,38
Sınava Katılan Öğrenci Sayısı	11	203	225	797	25822

	Soru	Doğru	Yanlış	Boş	Net	Başarı
<b>Sözel (TÜR)</b>	20	14	5	1	12,33	% 62
Cevap Anahtarı	A	BDBACDBCDBABADACC				
Cevaplarınız	Ba	ACDBCDAbAAbcDCACd				

Türkçe	S	D	Y	B%
Bağlamdan yararlanarak bilmediği kelime ve kelime gruplarının anlamını tahmin eder.	3	1	2	33
Metinde önemli noktaların vurgulanış biçimlerini kavrar.	1	0	1	0
Filiimsilerin cümledeki işlevlerini kavrar.	1	0	0	0
Metindeki söz sanatlarını tespit eder.	1	1	0	100
Noktalama işaretlerine dikkat ederek sesli ve sessiz okur.	1	1	0	100
Yazdıklarını düzenler.	1	1	0	100
Cümlenin öğelerini ayırır eder.	1	1	0	100
Görsellerle ilgili soruları cevaplar.	1	1	0	100
Grafik, tablo ve çizelgeyle sunulan bilgileri yorumlar.	2	2	0	100
Metinle ilgili soruları sorar.	1	1	0	100
Metin türlerini ayırır eder.	1	0	1	0
Metinde ele alınan sorunlara farklı çözümler üretir.	1	1	0	100
Metindeki yardımcı fikirleri belirler.	1	1	0	100
Metindeki iş ve işlem basamaklarını kavrar.	1	1	0	100
Okudukları ile ilgili çıkarımlarda bulunur.	1	1	0	100
Deyim, atasözü ve özdeyişlerin metne katkısını belirler.	1	1	0	100
Metnin içeriğini yorumlar.	1	0	1	0

	Soru	Doğru	Yanlış	Boş	Net	Başarı
<b>Sözel (TAR)</b>	10	8	2	0	7,33	% 73
Cevap Anahtarı	A	BDBCBCAADD				
Cevaplarınız	B	DaCBCAADb				

Tarih	S	D	Y	B%
Avrupa'daki gelişmelerin yansımaları bağlamında Osmanlı Devleti'nin yirminci yüzyılın başlarındaki siyasi ve sosyal durumu hakkında bilgi verir.	1	1	0	100
Mustafa Kemal'in çocukluk ve öğrenim hayatından hareketle onun kişilik özelliklerinin oluşumu hakkında çıkarımlarda bulunur.	1	1	0	100
Birinci Dünya Savaşı'nın sebeplerini ve savaşın başlamasına yol açan gelişmeleri kavrar.	1	0	1	0
Birinci Dünya Savaşı'nda Osmanlı Devleti'nin durumu hakkında çıkarımlarda bulunur.	3	3	0	100
Gençlik döneminde Mustafa Kemal'in fikir hayatını etkileyen önemli kişileri ve olayları kavrar.	1	1	0	100
Kuvâ-yı Milliye'nin oluşum sürecini ve sonrasında meydana gelen gelişmeleri kavrar.	1	1	0	100
Millî Mücadele'nin hazırlık döneminde Mustafa Kemal'in yaptığı çalışmalarını analiz eder.	2	1	1	50

	Soru	Doğru	Yanlış	Boş	Net	Başarı
<b>Sözel (DİN)</b>	10	5	5	0	3,33	% 33
Cevap Anahtarı	A	CDABDBCBCA				
Cevaplarınız	a	DbcDBCdaA				

Din K.ve A.B.	S	D	Y	B%
Kader ve kaza inancını ayet ve hadislerle açıklar.	3	1	2	33
Ayet el-Kürsî'yi okur, anlamını söyler.	1	1	0	100
Hz. Musa'nın (a.s.) hayatını ana hatlarıyla tanıtır.	1	0	1	0
Zekât ve sadaka ibadetini ayet ve hadislerle açıklar.	2	1	1	50
Kaza ve kader ile ilgili kavramları analiz eder.	1	1	0	100
İslam'ın paylaşma ve yardımlaşmaya verdiği önemi ayet ve hadisler ışığında yorumlar.	2	1	1	50

	Soru	Doğru	Yanlış	Boş	Net	Başarı
<b>Sözel (İNG)</b>	10	4	3	3	3,00	% 30
Cevap Anahtarı	A	CADDCCBDBA				
Cevaplarınız	b	Ab CbBD				

İngilizce	S	D	Y	B%
Students will be able to understand short and simple invitation letters, cards and e-mails.	2	1	1	50
Students will be able to guess the meaning of unknown words from the text.	2	0	1	0
Students will be able to talk about regular activities of teenagers.	1	0	0	0
Students will be able to understand the overall meaning of short texts about a process.	1	1	0	100
Students will be able to give a simple description about a process.	1	0	1	0
Students will be able to understand short and simple texts about regular activities of teenagers.	1	1	0	100
Students will be able to express what they prefer, like and dislike.	1	1	0	100
Students will be able to interact with reasonable ease in structured situations and short conversations involving accor	1	0	0	0

	Soru	Doğru	Yanlış	Boş	Net	Başarı
<b>Sayısal (MAT)</b>	20	5	12	3	1,00	% 5
Cevap Anahtarı	A	DBDACDCADBDCBACBDABC				
Cevaplarınız	c	BaacdbbcbaDCac B Bd				

Matematik	S	D	Y	B%
Üslü ifadelerle ilgili temel kuralları anlar, birbirine denk ifadeler oluşturur.	3	0	3	0
Ondalık ifadelerin kareköklerini belirler.	2	1	1	50
Kareköklü ifadelerde çarpma ve bölme işlemlerini yapar.	1	0	1	0
İki doğal sayının en büyük ortak bölenini (EBOB) ve en küçük ortak katını (EKOK) hesaplar, ilgili problemleri çözer.	3	0	1	0
Kareköklü bir ifade ile çarpıldığında, sonucu bir doğal sayı yapan çarpanlara örnek verir.	2	0	2	0
Tam kare olmayan kareköklü bir sayının hangi iki doğal sayı arasında olduğunu belirler.	2	1	1	50
Çok büyük ve çok küçük sayıları bilimsel gösterimle ifade eder ve karşılaştırır.	2	1	1	50
Verilen iki doğal sayının aralarında asal olup olmadığını belirler.	1	1	0	100
Kareköklü ifadelerde toplama ve çıkarma işlemlerini yapar.	1	0	1	0
Tam sayıların, tam sayı kuvvetlerini hesaplar.	1	0	1	0
Kareköklü bir ifadenin kök b şeklinde yazılır ve a kök b şeklindeki ifadede katsayıyı kök içine alır.	1	0	0	0
Verilen pozitif tam sayıların pozitif tam sayı çarpanlarını bulur, pozitif tam sayıların pozitif tam sayı çarpanlarını üslü if	1	1	0	100

	Soru	Doğru	Yanlış	Boş	Net	Başarı
<b>Sayısal (FEN)</b>	20	14	6	0	12,00	% 60
Cevap Anahtarı	A	ABCCBCADBADADCBBCB				
Cevaplarınız	ABCCBaADBcDbbADCBCC					

Fen	S	D	Y	B%
Mevsimlerin oluşumuna yönelik tahminlerde bulunur.	3	3	0	100
Sıvı basıncını etkileyen değişkenleri tahmin eder ve tahminlerini test eder.	3	2	1	67
DNA'nın yapısını model üzerinde gösterir.	2	1	1	50
Tek karakter çaprazlamaları ile ilgili problemler çözerek sonuçları hakkında yorum yapar.	2	1	1	50
İklim biliminin (klimatoloji) bir bilim dalı olduğunu ve bu alanda çalışan uzmanlara iklim bilimci (klimatolog) adı verildiğini açıklar.	1	1	0	100
Katı basıncını etkileyen değişkenleri deneyerek keşfeder.	4	3	1	75
Mutasyonla modifikasyon arasındaki farkları ile ilgili çıkarımlarda bulunur.	1	1	0	100
Akraba evliliklerinin genetik sonuçlarını tartışır.	1	0	1	0
İklim ve hava olayları arasındaki farkı açıklar.	1	0	1	0
Genetik mühendisliğini ve biyoteknolojileri ilişkilendirir.	1	1	0	100
Orneklerden yola çıkarak modifikasyonu açıklar.	1	1	0	100

# 8.SINIF SON VİRAJ 2.DENEME



293,626 % 48,30

MANİSA / ŞEHZADELER  
ÖZEL KEP ÇINAR KİŞİSEL GELİŞİM KURSU

3H - 0  
EFSA EVELEK

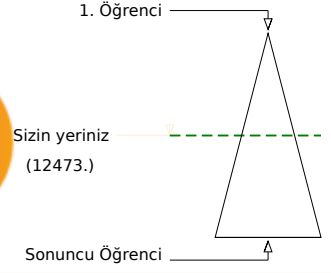
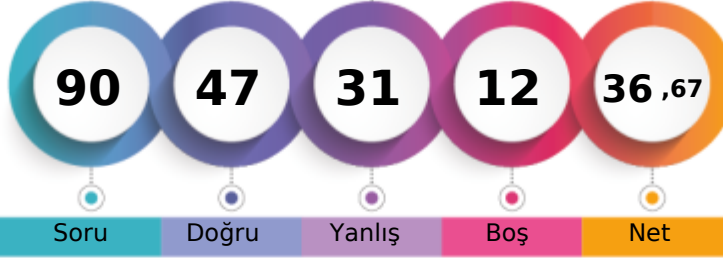

	Şube	Kurum	İlçe	İl	Genel
Öğrenci Sıra No	6	184	202	622	12473 % 48,30
Sınava Katılan Öğrenci Sayısı	11	203	225	797	25822

	Soru	Doğru	Yanlış	Boş	Net	Başarı
<b>Sözel (TÜR)</b>	20	12	8	0	9,33	% 47
Cevap Anahtarı	A	BDBACDDBCADDBABADCAACC				
Cevaplarınız		aDaAdDBCDdadABdDCACd				

Türkçe	S	D	Y	B%
Bağlamdan yararlanarak bilmediği kelime ve kelime gruplarının anlamını tahmin eder.	3	0	3	0
Metinde önemli noktaların vurgulanış biçimlerini kavrar.	1	1	0	100
Filiimsilerin cümledeki işlevlerini kavrar.	1	0	1	0
Metindeki söz sanatlarını tespit eder.	1	1	0	100
Noktalama işaretlerine dikkat ederek sesli ve sessiz okur.	1	0	1	0
Yazdıklarını düzenler.	1	1	0	100
Cümlenin öğelerini ayırır eder.	1	1	0	100
Görsellerle ilgili soruları cevaplar.	1	1	0	100
Grafik, tablo ve çizelgeyle sunulan bilgileri yorumlar.	2	2	0	100
Metinle ilgili soruları sorar.	1	0	1	0
Metin türlerini ayırır eder.	1	0	1	0
Metinde ele alınan sorunlara farklı çözümler üretir.	1	1	0	100
Metindeki yardımcı fikirleri belirler.	1	1	0	100
Metindeki iş ve işlem basamaklarını kavrar.	1	1	0	100
Okudukları ile ilgili çıkarımlarda bulunur.	1	1	0	100
Deyim, atasöz ve özdeyişlerin metne katkısını belirler.	1	1	0	100
Metnin içeriğini yorumlar.	1	0	1	0

	Soru	Doğru	Yanlış	Boş	Net	Başarı
<b>Sözel (DİN)</b>	10	10	0	0	10,00	% 100
Cevap Anahtarı	A	CDABDBCBCA				
Cevaplarınız		CDABDBCBCA				

Din K.ve A.B.	S	D	Y	B%
Kader ve kaza inancını ayet ve hadislerle açıklar.	3	3	0	100
Ayet el-Kürsî'yi okur, anlamını söyler.	1	1	0	100
Hz. Musa'nın (a.s.) hayatını ana hatlarıyla tanıtır.	1	1	0	100
Zekât ve sadaka ibadetini ayet ve hadislerle açıklar.	2	2	0	100
Kaza ve kader ile ilgili kavramları analiz eder.	1	1	0	100
İslam'ın paylaşma ve yardımlaşmaya verdiği önemi ayet ve hadisler ışığında yorumlar.	2	2	0	100

	Soru	Doğru	Yanlış	Boş	Net	Başarı
<b>Sayısal (MAT)</b>	20	3	10	7	-0,33	% 0
Cevap Anahtarı	A	DBDACDCADBDCBACBDABC				
Cevaplarınız		adcbdc cc Ca CB d				

Matematik	S	D	Y	B%
Üslü ifadelerle ilgili temel kuralları anlar, birbirine denk ifadeler oluşturur.	3	0	3	0
Ondalık ifadelerin kareköklerini belirler.	2	0	1	0
Kareköklü ifadelerde çarpma ve bölme işlemlerini yapar.	1	0	1	0
İki doğal sayının en büyük ortak bölenini (EBOB) ve en küçük ortak katını (EKOK) hesaplar, ilgili problemleri çözer.	3	1	1	33
Kareköklü bir ifade ile çarpıldığında, sonucu bir doğal sayı yapan çarpanlara örnek verir.	2	0	1	0
Tam kare olmayan kareköklü bir sayının hangi iki doğal sayı arasında olduğunu belirler.	2	0	0	0
Çok büyük ve çok küçük sayıları bilimsel gösterimle ifade eder ve karşılaştırır.	2	1	1	50
Verilen iki doğal sayının aralarında asal olup olmadığını belirler.	1	1	0	100
Kareköklü ifadelerde toplama ve çıkarma işlemlerini yapar.	1	0	1	0
Tam sayıların, tam sayı kuvvetlerini hesaplar.	1	0	0	0
Kareköklü bir ifadenin kök b şeklinde yazılır ve a kök b şeklindeki ifadede katsayıyı kök içine alır.	1	0	0	0
Verilen pozitif tam sayıların pozitif tam sayı çarpanlarını bulur, pozitif tam sayıların pozitif tam sayı çarpanlarını üslü if	1	0	1	0

	Soru	Doğru	Yanlış	Boş	Net	Başarı
<b>Sözel (TAR)</b>	10	7	2	1	6,33	% 63
Cevap Anahtarı	A	BDBCBCAADD				
Cevaplarınız		BD CBCAdbD				

Tarih	S	D	Y	B%
Avrupa'daki gelişmelerin yansımaları bağlamında Osmanlı Devleti'nin yirminci yüzyılın başlarındaki siyasi ve sosyal durumu hakkında bilgi verir.	1	1	0	100
Mustafa Kemal'in çocukluk ve öğrenim hayatından hareketle onun kişilik özelliklerinin oluşumu hakkında çıkarımlarda bulunur.	1	1	0	100
Birinci Dünya Savaşı'nın sebeplerini ve savaşın başlamasına yol açan gelişmeleri kavrar.	1	0	0	0
Birinci Dünya Savaşı'nda Osmanlı Devleti'nin durumu hakkında çıkarımlarda bulunur.	3	3	0	100
Gençlik döneminde Mustafa Kemal'in fikir hayatını etkileyen önemli kişileri ve olayları kavrar.	1	1	0	100
Kuvâ-yı Milliye'nin oluşum sürecini ve sonrasında meydana gelen gelişmeleri kavrar.	1	0	1	0
Millî Mücadele'nin hazırlık döneminde Mustafa Kemal'in yaptığı çalışmalarını analiz eder.	2	1	1	50

	Soru	Doğru	Yanlış	Boş	Net	Başarı
<b>Sözel (İNG)</b>	10	7	2	1	6,33	% 63
Cevap Anahtarı	A	CADDCCBDBA				
Cevaplarınız		CADDCCc Bd				

İngilizce	S	D	Y	B%
Students will be able to understand short and simple invitation letters, cards and e-mails.	2	2	0	100
Students will be able to guess the meaning of unknown words from the text.	2	2	0	100
Students will be able to talk about regular activities of teenagers.	1	1	0	100
Students will be able to understand the overall meaning of short texts about a process.	1	1	0	100
Students will be able to give a simple description about a process.	1	1	0	100
Students will be able to understand short and simple texts about regular activities of teenagers.	1	0	1	0
Students will be able to express what they prefer, like and dislike.	1	0	0	0
Students will be able to interact with reasonable ease in structured situations and short conversations involving accor	1	0	1	0

	Soru	Doğru	Yanlış	Boş	Net	Başarı
<b>Sayısal (FEN)</b>	20	8	9	3	5,00	% 25
Cevap Anahtarı	A	ABCCBCADBADADDCBDCB				
Cevaplarınız		d C B c DBccAbADabdCa				

Fen	S	D	Y	B%
Mevsimlerin oluşumuna yönelik tahminlerde bulunur.	3	0	1	0
Sıvı basıncını etkileyen değişkenleri tahmin eder ve tahminlerini test eder.	3	2	1	67
DNA'nın yapısını model üzerinde gösterir.	2	1	1	50
Tek karakter çaprazlamaları ile ilgili problemler çözerek sonuçları hakkında yorum yapar.	2	0	1	0
İklim biliminin (klimatoloji) bir bilim dalı olduğunu ve bu alanda çalışan uzmanlara iklim bilimci (klimatolog) adı verildiğini açıklar.	1	1	0	100
Katı basıncını etkileyen değişkenleri deneyerek keşfeder.	4	2	2	50
Mutasyonla modifikasyon arasındaki farkları ile ilgili çıkarımlarda bulunur.	1	0	1	0
Akraba evliliklerinin genetik sonuçlarını tartışır.	1	0	0	100
İklim ve hava olayları arasındaki farkı açıklar.	1	1	0	100
Genetik mühendisliğini ve biyoteknolojiji ilişkilendirir.	1	1	0	100
Orneklerden yola çıkarak modifikasyonu açıklar.	1	0	1	0

## 8.SINIF SON VİRAJ 2.DENEME



255,290 % 64,90

MANİSA / ŞEHZADELER  
ÖZEL KEP ÇINAR KİŞİSEL GELİŞİM KURSU

3H - 0  
EREN BALIKÇI

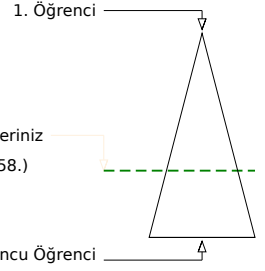
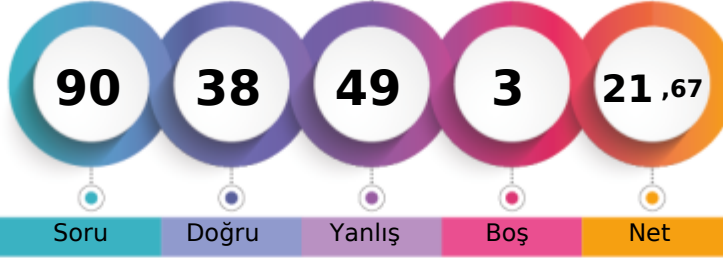

	Şube	Kurum	İlçe	İl	Genel
Öğrenci Sıra No	10	200	220	718	16758 % 64,90
Sınava Katılan Öğrenci Sayısı	11	203	225	797	25822

	Soru	Doğru	Yanlış	Boş	Net	Başarı
<b>Sözel (TÜR)</b>	20	10	9	1	7,00	% 35
Cevap Anahtarı	B	CCBDBACBDCADDBABADCA				
Cevaplarınız		CCBDadC dCDdaBbcdDCC				

Türkçe	S	D	Y	B%
Başlamdan yararlanarak bilmediği kelime ve kelime gruplarının anlamını tahmin eder.	3	2	1	67
Metinde önemli noktaların vurgulanış biçimlerini kavrar.	1	1	0	100
Filiimsilerin cümledeki işlevlerini kavrar.	1	0	1	0
Metindeki söz sanatlarını tespit eder.	1	0	1	0
Noktalama işaretlerine dikkat ederek sesli ve sessiz okur.	1	1	0	100
Yazdıklarını düzenler.	1	0	0	0
Cümlenin öğelerini ayırır eder.	1	0	1	0
Görsellerle ilgili soruları cevaplar.	1	1	0	100
Grafik, tablo ve çizelgeyle sunulan bilgileri yorumlar.	2	2	0	100
Metinle ilgili soruları sorar.	1	0	1	0
Metin türlerini ayırır eder.	1	0	1	0
Metinde ele alınan sorunlara farklı çözümler üretir.	1	0	1	0
Metindeki yardımcı fikirleri belirler.	1	0	1	0
Metindeki iş ve işlem basamaklarını kavrar.	1	1	0	100
Okudukları ile ilgili çıkarımlarda bulunur.	1	0	1	0
Deyim, atasözü ve özdeyişlerin metne katkısını belirler.	1	1	0	100
Metnin içeriğini yorumlar.	1	1	0	100

	Soru	Doğru	Yanlış	Boş	Net	Başarı
<b>Sözel (TAR)</b>	10	4	6	0	2,00	% 20
Cevap Anahtarı	B	DDBDBCBCAA				
Cevaplarınız		bbdDBCadAd				

Tarih	S	D	Y	B%
Avrupa'daki gelişmelerin yansımaları bağlamında Osmanlı Devleti'nin yirminci yüzyılın başlarındaki siyasi ve sosyal durumu hakkında bilgi verir.	1	0	1	0
Mustafa Kemal'in çocukluk ve öğrenim hayatından hareketle onun kişilik özelliklerinin oluşumu hakkında çıkarımlarda bulunur.	1	1	0	100
Birinci Dünya Savaşı'nın sebeplerini ve savaşın başlamasına yol açan gelişmeleri kavrar.	1	1	0	100
Birinci Dünya Savaşı'nda Osmanlı Devleti'nin durumu hakkında çıkarımlarda bulunur.	3	1	2	33
Gençlik döneminde Mustafa Kemal'in fikir hayatını etkileyen önemli kişileri ve olayları kavrar.	1	1	0	100
Kuvâ-yı Milliye'nin oluşum sürecini ve sonrasında meydana gelen gelişmeleri kavrar.	1	0	1	0
Millî Mücadele'nin hazırlık döneminde Mustafa Kemal'in yaptığı çalışmalarını analiz eder.	2	0	2	0

	Soru	Doğru	Yanlış	Boş	Net	Başarı
<b>Sözel (DİN)</b>	10	7	3	0	6,00	% 60
Cevap Anahtarı	B	CBCDABDBAC				
Cevaplarınız		aBCDdDBAC				

Din K.ve A.B.	S	D	Y	B%
Kader ve kaza inancını ayet ve hadislerle açıklar.	3	2	1	67
Ayet el-Kürsî'yi okur, anlamını söyler.	1	1	0	100
Hz. Musa'nın (a.s.) hayatını ana hatlarıyla tanıtır.	1	0	1	0
Zekât ve sadaka ibadetini ayet ve hadislerle açıklar.	2	1	1	50
Kaza ve kader ile ilgili kavramları analiz eder.	1	1	0	100
İslam'ın paylaşma ve yardımlaşmaya verdiği önemi ayet ve hadisler ışığında yorumlar.	2	2	0	100

	Soru	Doğru	Yanlış	Boş	Net	Başarı
<b>Sözel (İNG)</b>	10	6	4	0	4,67	% 47
Cevap Anahtarı	B	DBACADCBCD				
Cevaplarınız		DBcCABcccC				

İngilizce	S	D	Y	B%
Students will be able to understand short and simple invitation letters, cards and e-mails.	2	2	0	100
Students will be able to guess the meaning of unknown words from the text.	2	1	1	50
Students will be able to talk about regular activities of teenagers.	1	0	1	0
Students will be able to understand the overall meaning of short texts about a process.	1	1	0	100
Students will be able to give a simple description about a process.	1	1	0	100
Students will be able to understand short and simple texts about regular activities of teenagers.	1	0	1	0
Students will be able to express what they prefer, like and dislike.	1	1	0	100
Students will be able to interact with reasonable ease in structured situations and short conversations involving accor	1	0	1	0

	Soru	Doğru	Yanlış	Boş	Net	Başarı
<b>Sayısal (MAT)</b>	20	5	13	2	0,67	% 3
Cevap Anahtarı	B	ABCDBDACDBDADBCBACC				
Cevaplarınız		caCDBb bbcbcdDdabaC				

Matematik	S	D	Y	B%
Üslü ifadelerle ilgili temel kuralları anlar, birbirine denk ifadeler oluşturur.	3	1	0	33
Ondalık ifadelerin kareköklerini belirler.	2	2	0	100
Kareköklü ifadelerde çarpma ve bölme işlemlerini yapar.	1	0	1	0
İki doğal sayının en büyük ortak bölenini (EBOB) ve en küçük ortak katını (EKOK) hesaplar, ilgili problemleri çözer.	3	0	3	0
Kareköklü bir ifade ile çarpıldığında, sonucu bir doğal sayı yapan çarpanlara örnek verir.	2	0	2	0
Tam kare olmayan kareköklü bir sayının hangi iki doğal sayı arasında olduğunu belirler.	2	2	0	100
Çok büyük ve çok küçük sayıları bilimsel gösterimle ifade eder ve karşılaştırır.	2	0	2	0
Verilen iki doğal sayının aralarında asal olup olmadığını belirler.	1	0	1	0
Kareköklü ifadelerde toplama ve çıkarma işlemlerini yapar.	1	0	1	0
Tam sayıların, tam sayı kuvvetlerini hesaplar.	1	0	1	0
Kareköklü bir ifadenin kök b şeklinde yazılır ve a kök b şeklindeki ifadede katsayıyı kök içine alır.	1	0	1	0
Verilen pozitif tam sayıların pozitif tam sayı çarpanlarını bulur, pozitif tam sayıların pozitif tam sayı çarpanlarını üslü if	1	0	1	0

	Soru	Doğru	Yanlış	Boş	Net	Başarı
<b>Sayısal (FEN)</b>	20	6	14	0	1,33	% 7
Cevap Anahtarı	B	BCBABCBCADBADADCDAD				
Cevaplarınız		BbcdaCacaAdccbAbbbbbb				

Fen	S	D	Y	B%
Mevsimlerin oluşumuna yönelik tahminlerde bulunur.	3	0	3	0
Sıvı basıncını etkileyen değişkenleri tahmin eder ve tahminlerini test eder.	3	1	2	33
DNA'nın yapısını model üzerinde gösterir.	2	0	2	0
Tek karakter çaprazlamaları ile ilgili problemler çözerek sonuçları hakkında yorum yapar.	2	1	1	50
İklim biliminin (klimatoloji) bir bilim dalı olduğunu ve bu alanda çalışan uzmanlara iklim bilimci (klimatolog) adı verildiği bilgisini kavrar.	1	1	0	100
Katı basıncını etkileyen değişkenleri deneyerek keşfeder.	4	1	3	25
Mutasyonla modifikasyon arasındaki farkları ile ilgili çıkarımlarda bulunur.	1	0	1	0
Akraba evliliklerinin genetik sonuçlarını tartışır.	1	0	1	0
İklim ve hava olayları arasındaki farkları açıklar.	1	0	1	0
Genetik mühendisliğini ve biyoteknolojiji ilişkilendirir.	1	1	0	100
Orneklerden yola çıkarak modifikasyonu açıklar.	1	1	0	100

## 8.SINIF SON VİRAJ 2.DENEME



266,980 % 59,65

MANİSA / ŞEHZADELER  
ÖZEL KEP ÇINAR KİŞİSEL GELİŞİM KURSU

3H - 0  
EREN PEKER

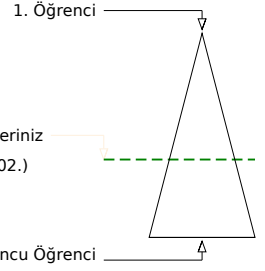
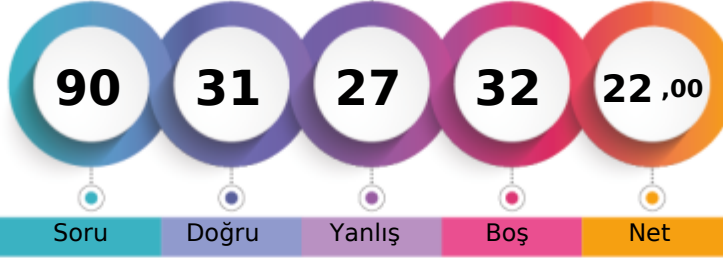

	Şube	Kurum	İlçe	İl	Genel
Öğrenci Sıra No	8	197	217	698	15402
Sınava Katılan Öğrenci Sayısı	11	203	225	797	25822
					% 59,65

	Soru	Doğru	Yanlış	Boş	Net	Başarı
<b>Sözel (TÜR)</b>	20	10	3	7	9,00	% 45
Cevap Anahtarı	B	CCBDBACBDCDADBABADCA				
Cevaplarınız		dCcD A BCDAa AD A				

Türkçe	S	D	Y	B%
Bağlamdan yararlanarak bilmediği kelime ve kelime gruplarının anlamını tahmin eder.	3	1	1	33
Metinde önemli noktaların vurgulanış biçimlerini kavrar.	1	1	0	100
Filiimsilerin cümledeki işlevlerini kavrar.	1	0	0	0
Metindeki söz sanatlarını tespit eder.	1	1	0	100
Noktalama işaretlerini dikkat ederek sesli ve sessiz okur.	1	0	0	0
Yazdıklarını düzenler.	1	0	0	0
Cümlenin öğelerini ayırır eder.	1	1	0	100
Görsellerle ilgili soruları cevaplar.	1	1	0	100
Grafik, tablo ve çizelgeyle sunulan bilgileri yorumlar.	2	2	0	100
Metinle ilgili soruları sorar.	1	1	0	100
Metin türlerini ayırır eder.	1	0	1	0
Metinde ele alınan sorunlara farklı çözümler üretir.	1	0	0	0
Metindeki yardımcı fikirleri belirler.	1	0	0	0
Metindeki iş ve işlem basamaklarını kavrar.	1	0	0	0
Okudukları ile ilgili çıkarımlarda bulunur.	1	1	0	100
Deyim, atasözü ve özdeyişlerin metne katkısını belirler.	1	0	1	0
Metnin içeriğini yorumlar.	1	1	0	100

	Soru	Doğru	Yanlış	Boş	Net	Başarı
<b>Sözel (DİN)</b>	10	4	4	2	2,67	% 27
Cevap Anahtarı	B	CBCDADBAC				
Cevaplarınız		dBADaA Bc				

Din K.ve A.B.	S	D	Y	B%
Kader ve kaza inancını ayet ve hadislerle açıklar.	3	0	2	0
Ayet el-Kürsî'yi okur, anlamını söyler.	1	1	0	100
Hz. Musa'nın (a.s.) hayatını ana hatlarıyla tanıtır.	1	1	0	100
Zekât ve sadaka ibadetini ayet ve hadislerle açıklar.	2	1	1	50
Kaza ve kader ile ilgili kavramları analiz eder.	1	0	0	0
İslam'ın paylaşma ve yardımlaşmaya verdiği önemi ayet ve hadisler ışığında yorumlar.	2	1	1	50

	Soru	Doğru	Yanlış	Boş	Net	Başarı
<b>Sayısal (MAT)</b>	20	0	2	18	-0,67	% 0
Cevap Anahtarı	B	ABCDBDACBDBADBDCBACC				
Cevaplarınız		ba				

Matematik	S	D	Y	B%
Üslü ifadelerle ilgili temel kuralları anlar, birbirine denk ifadeler oluşturur.	3	0	0	0
Ondalık ifadelerin kareköklerini belirler.	2	0	0	0
Kareköklü ifadelerde çarpma ve bölme işlemlerini yapar.	1	0	0	0
İki doğal sayının en büyük ortak bölenini (EBOB) ve en küçük ortak katını (EKOK) hesaplar, ilgili problemleri çözer.	3	0	0	0
Kareköklü bir ifade ile çarpıldığında, sonucu bir doğal sayı yapan çarpanlara örnek verir.	2	0	1	0
Tam kare olmayan kareköklü bir sayının hangi iki doğal sayı arasında olduğunu belirler.	2	0	0	0
Çok büyük ve çok küçük sayıları bilimsel gösterimle ifade eder ve karşılaştırır.	2	0	1	0
Verilen iki doğal sayının aralarında asal olup olmadığını belirler.	1	0	0	0
Kareköklü ifadelerde toplama ve çıkarma işlemlerini yapar.	1	0	0	0
Tam sayıların, tam sayı kuvvetlerini hesaplar.	1	0	0	0
Kareköklü bir ifadenin kök b şeklinde yazılır ve a kök b şeklindeki ifadede katsayıyı kök içine alır.	1	0	0	0
Verilen pozitif tam sayıların pozitif tam sayı çarpanlarını bulur, pozitif tam sayıların pozitif tam sayı çarpanlarını üslü if	1	0	0	0

	Soru	Doğru	Yanlış	Boş	Net	Başarı
<b>Sözel (TAR)</b>	10	4	6	0	2,00	% 20
Cevap Anahtarı	B	DDBDBCBCAA				
Cevaplarınız		badDBCbced				

Tarih	S	D	Y	B%
Avrupa'daki gelişmelerin yansımaları bağlamında Osmanlı Devleti'nin yirminci yüzyılın başlarındaki siyasi ve sosyal dt	1	0	1	0
Mustafa Kemal'in çocukluk ve öğrenim hayatından hareketle onun kişilik özelliklerinin oluşumu hakkında çıkarımlarda	1	1	0	100
Birinci Dünya Savaşı'nın sebeplerini ve savaşın başlamasına yol açan gelişmeleri kavrar.	1	1	0	100
Birinci Dünya Savaşı'nda Osmanlı Devleti'nin durumu hakkında çıkarımlarda bulunur.	3	2	1	67
Gençlik döneminde Mustafa Kemal'in fikir hayatını etkileyen önemli kişileri ve olayları kavrar.	1	0	1	0
Kuvâ-yı Milliye'nin oluşum sürecini ve sonrasında meydana gelen gelişmeleri kavrar.	1	0	1	0
Millî Mücadele'nin hazırlık döneminde Mustafa Kemal'in yaptığı çalışmalarını analiz eder.	2	0	2	0

	Soru	Doğru	Yanlış	Boş	Net	Başarı
<b>Sözel (İNG)</b>	10	5	4	1	3,67	% 37
Cevap Anahtarı	B	DBACADCBCD				
Cevaplarınız		BdaADCcaC				

İngilizce	S	D	Y	B%
Students will be able to understand short and simple invitation letters, cards and e-mails.	2	1	1	50
Students will be able to guess the meaning of unknown words from the text.	2	2	0	100
Students will be able to talk about regular activities of teenagers.	1	0	1	0
Students will be able to understand the overall meaning of short texts about a process.	1	1	0	100
Students will be able to give a simple description about a process.	1	1	0	100
Students will be able to understand short and simple texts about regular activities of teenagers.	1	0	1	0
Students will be able to express what they prefer, like and dislike.	1	0	0	0
Students will be able to interact with reasonable ease in structured situations and short conversations involving accer	1	0	1	0

	Soru	Doğru	Yanlış	Boş	Net	Başarı
<b>Sayısal (FEN)</b>	20	8	8	4	5,33	% 27
Cevap Anahtarı	B	BCBABCBCADBADADCDAD				
Cevaplarınız		Bacd CCa AD cDAD bbb				

Fen	S	D	Y	B%
Mevsimlerin oluşumuna yönelik tahminlerde bulunur.	3	1	1	33
Sıvı basıncını etkileyen değişkenleri tahmin eder ve tahminlerini test eder.	3	1	2	33
DNA'nın yapısını model üzerinde gösterir.	2	0	2	0
Tek karakter çaprazlamaları ile ilgili problemler çözerek sonuçları hakkında yorum yapar.	2	1	0	50
İklim biliminin (klimatoloji) bir bilim dalı olduğunu ve bu alanda çalışan uzmanlara iklim bilimci (klimatolog) adı verildiği	1	1	0	100
Katı basıncını etkileyen değişkenleri deneyerek keşfeder.	4	1	1	25
Mutasyonla modifikasyon arasındaki farkları ile ilgili çıkarımlarda bulunur.	1	1	0	100
Akraba evliliklerinin genetik sonuçlarını tartışır.	1	0	1	0
İklim ve hava olayları arasındaki farkı açıklar.	1	0	1	0
Genetik mühendisliğini ve biyoteknolojileri ilişkilendirir.	1	1	0	100
Orneklerden yola çıkarak modifikasyonu açıklar.	1	1	0	100

## 8.SINIF SON VİRAJ 2.DENEME



247,961 % 68,14

MANİSA / ŞEHZADELER  
ÖZEL KEP ÇINAR KİŞİSEL GELİŞİM KURSU

3H - 0  
HASRET AVKIRAN

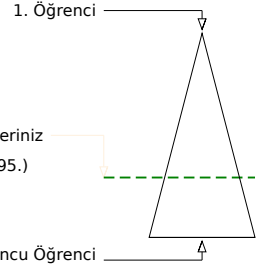
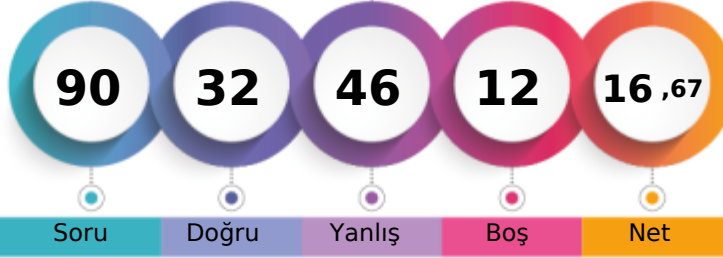

	Şube	Kurum	İlçe	İl	Genel
Öğrenci Sıra No	11	202	222	731	17595 % 68,14
Sınava Katılan Öğrenci Sayısı	11	203	225	797	25822

	Soru	Doğru	Yanlış	Boş	Net	Başarı
<b>Sözel (TÜR)</b>	20	11	9	0	8,00	% 40
Cevap Anahtarı	A	BDBACDDBCADDBABADACC				
Cevaplarınız		cDdcacBCDAaBbBdDdACC				

Türkçe	S	D	Y	B%
Bağlamdan yararlanarak bilmediği kelime ve kelime gruplarının anlamını tahmin eder.	3	1	2	33
Metinde önemli noktaların vurgulanış biçimlerini kavrar.	1	1	0	100
Filiimsilerin cümledeki işlevlerini kavrar.	1	0	1	0
Metindeki söz sanatlarını tespit eder.	1	0	1	0
Noktalama işaretlerine dikkat ederek sesli ve sessiz okur.	1	0	1	0
Yazdıklarını düzenler.	1	0	1	0
Cümlenin öğelerini ayırır.	1	1	0	100
Görsellerle ilgili soruları cevaplar.	1	1	0	100
Grafik, tablo ve çizelgeyle sunulan bilgileri yorumlar.	2	2	0	100
Metinle ilgili soruları sorar.	1	1	0	100
Metin türlerini ayırır.	1	0	1	0
Metinde ele alınan sorunlara farklı çözümler üretir.	1	0	1	0
Metindeki yardımcı fikirleri belirler.	1	1	0	100
Metindeki iş ve işlem basamaklarını kavrar.	1	0	1	0
Okudukları ile ilgili çıkarımlarda bulunur.	1	1	0	100
Deyim, atasözü ve özdeyişlerin metne katkısını belirler.	1	1	0	100
Metnin içeriğini yorumlar.	1	1	0	100

	Soru	Doğru	Yanlış	Boş	Net	Başarı
<b>Sözel (DİN)</b>	10	3	7	0	0,67	% 7
Cevap Anahtarı	A	CDABDBCBCA				
Cevaplarınız		CDcacBddab				

Din K.ve A.B.	S	D	Y	B%
Kader ve kaza inancını ayet ve hadislerle açıklar.	3	1	2	33
Ayet el-Kürsî'yi okur, anlamını söyler.	1	1	0	100
Hz. Musa'nın (a.s.) hayatını ana hatlarıyla tanıtır.	1	0	1	0
Zekât ve sadaka ibadetini ayet ve hadislerle açıklar.	2	1	1	50
Kaza ve kader ile ilgili kavramları analiz eder.	1	0	1	0
İslam'ın paylaşma ve yardımlaşmaya verdiği önemi ayet ve hadisler ışığında yorumlar.	2	0	2	0

	Soru	Doğru	Yanlış	Boş	Net	Başarı
<b>Sayısal (MAT)</b>	20	4	7	9	1,67	% 8
Cevap Anahtarı	A	DBDACDCADBDDBCACBDABC				
Cevaplarınız		DcD ab cD A ca b				

Matematik	S	D	Y	B%
Üslü ifadelerle ilgili temel kuralları anlar, birbirine denk ifadeler oluşturur.	3	1	0	33
Ondalık ifadelerin kareköklerini belirler.	2	0	2	0
Kareköklü ifadelerde çarpma ve bölme işlemlerini yapar.	1	1	0	100
İki doğal sayının en büyük ortak bölenini (EBOB) ve en küçük ortak katını (EKOK) hesaplar, ilgili problemleri çözer.	3	0	1	0
Kareköklü bir ifade ile çarpıldığında, sonucu bir doğal sayı yapan çarpanlara örnek verir.	2	2	0	0
Tam kare olmayan kareköklü bir sayının hangi iki doğal sayı arasında olduğunu belirler.	2	1	1	50
Çok büyük ve çok küçük sayıları bilimsel gösterimle ifade eder ve karşılaştırır.	2	0	1	0
Verilen iki doğal sayının aralarında asal olup olmadığını belirler.	1	0	0	0
Kareköklü ifadelerde toplama ve çıkarma işlemlerini yapar.	1	0	0	0
Tam sayıların, tam sayı kuvvetlerini hesaplar.	1	1	0	100
Kareköklü bir ifadenin kök b şeklinde yazılır ve a kök b şeklindeki ifadede katsayıyı kök içine alır.	1	0	0	0
Verilen pozitif tam sayıların pozitif tam sayı çarpanlarını bulur, pozitif tam sayıların pozitif tam sayı çarpanlarını üslü if	1	0	0	0

	Soru	Doğru	Yanlış	Boş	Net	Başarı
<b>Sözel (TAR)</b>	10	5	5	0	3,33	% 33
Cevap Anahtarı	A	BDBCBCAADD				
Cevaplarınız		BdcCBaAdcc				

Tarih	S	D	Y	B%
Avrupa'daki gelişmelerin yansımaları bağlamında Osmanlı Devleti'nin yirminci yüzyılın başlarındaki siyasi ve sosyal durumu	1	1	0	100
Mustafa Kemal'in çocukluk ve öğrenim hayatından hareketle onun kişilik özelliklerinin oluşumu hakkında çıkarımlarda bulunur.	1	1	0	100
Birinci Dünya Savaşı'nın sebeplerini ve savaşın başlamasına yol açan gelişmeleri kavrar.	1	0	1	0
Birinci Dünya Savaşı'nda Osmanlı Devleti'nin durumu hakkında çıkarımlarda bulunur.	3	2	1	67
Gençlik döneminde Mustafa Kemal'in fikir hayatını etkileyen önemli kişileri ve olayları kavrar.	1	1	0	100
Kuvâ-yı Milliye'nin oluşum sürecini ve sonrasında meydana gelen gelişmeleri kavrar.	1	0	1	0
Millî Mücadele'nin hazırlık döneminde Mustafa Kemal'in yaptığı çalışmalarını analiz eder.	2	0	2	0

	Soru	Doğru	Yanlış	Boş	Net	Başarı
<b>Sözel (İNG)</b>	10	4	3	3	3,00	% 30
Cevap Anahtarı	A	CADDCCBDBA				
Cevaplarınız		CAb CC b d				

İngilizce	S	D	Y	B%
Students will be able to understand short and simple invitation letters, cards and e-mails.	2	2	0	100
Students will be able to guess the meaning of unknown words from the text.	2	0	1	0
Students will be able to talk about regular activities of teenagers.	1	0	0	0
Students will be able to understand the overall meaning of short texts about a process.	1	1	0	100
Students will be able to give a simple description about a process.	1	1	0	100
Students will be able to understand short and simple texts about regular activities of teenagers.	1	0	0	0
Students will be able to express what they prefer, like and dislike.	1	0	1	0
Students will be able to interact with reasonable ease in structured situations and short conversations involving acceptance	1	0	1	0

	Soru	Doğru	Yanlış	Boş	Net	Başarı
<b>Sayısal (FEN)</b>	20	5	15	0	0,00	% 0
Cevap Anahtarı	A	ABCCBCADBADADADCCBDB				
Cevaplarınız		ddCCBadbDaacbdacBdbdc				

Fen	S	D	Y	B%
Mevsimlerin oluşumuna yönelik tahminlerde bulunur.	3	1	2	33
Sıvı basıncını etkileyen değişkenleri tahmin eder ve tahminlerini test eder.	3	1	2	33
DNA'nın yapısını model üzerinde gösterir.	2	2	0	100
Tek karakter çaprazlamaları ile ilgili problemler çözerek sonuçları hakkında yorum yapar.	2	0	2	0
İklim biliminin (klimatoloji) bir bilim dalı olduğunu ve bu alanda çalışan uzmanlara iklim bilimci (klimatolog) adı verildiğini açıklar.	1	0	1	0
Katı basıncını etkileyen değişkenleri deneyerek keşfeder.	4	1	3	25
Mutasyonla modifikasyon arasındaki farkları ile ilgili çıkarımlarda bulunur.	1	0	1	0
Akraba evliliklerinin genetik sonuçlarını tartışır.	1	0	1	0
İklim ve hava olayları arasındaki farkları açıklar.	1	0	1	0
Genetik mühendisliğini ve biyoteknolojiyi ilişkilendirir.	1	0	1	0
Orneklerden yola çıkarak modifikasyonu açıklar.	1	0	1	0

## 8.SINIF SON VİRAJ 2.DENEME



294,373 % 47,97

MANİSA / ŞEHZADELER  
ÖZEL KEP ÇINAR KİŞİSEL GELİŞİM KURSU

3H - 0  
HÜSEYİN İMRAN AKAR

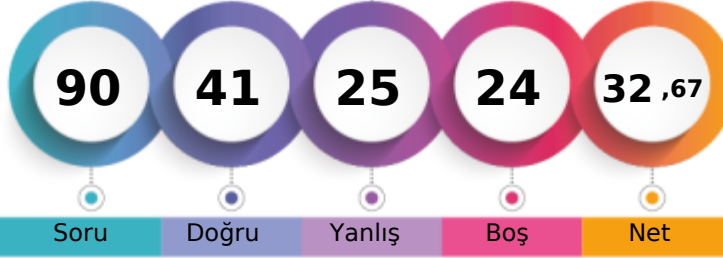

1. Öğrenci

Sizin yeriniz  
(12388.)

Sonuncu Öğrenci

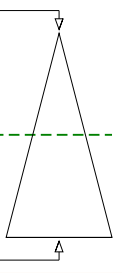

Öğrenci Sıra No	Şube	Kurum	İlçe	İl	Genel
5		183	201	619	12388 % 47,97
Sınava Katılan Öğrenci Sayısı	11	203	225	797	25822

Sözel (TÜR)	Soru	Doğru	Yanlış	Boş	Net	Başarı
	20	11	9	0	8,00	% 40
Cevap Anahtarı	B	CCBDBACBDCADDBABADCA				
Cevaplarınız		CCBDdcbcadDAaBABAcCd				

Türkçe	S	D	Y	B%
Başlamdan yararlanarak bilmediği kelime ve kelime gruplarının anlamını tahmin eder.	3	3	0	100
Metinde önemli noktaların vurgulanış biçimlerini kavrar.	1	1	0	100
Filiimsilerin cümledeki işlevlerini kavrar.	1	0	1	0
Metindeki söz sanatlarını tespit eder.	1	0	1	0
Noktalama işaretlerine dikkat ederek sesli ve sessiz okur.	1	0	1	0
Yazdıklarını düzenler.	1	0	1	0
Cümlenin öğelerini ayırır eder.	1	0	1	0
Görsellerle ilgili soruları cevaplar.	1	0	1	0
Grafik, tablo ve çizelgeyle sunulan bilgileri yorumlar.	2	1	1	50
Metinle ilgili soruları sorar.	1	1	0	100
Metin türlerini ayırır eder.	1	0	1	0
Metinde ele alınan sorunlara farklı çözümler üretir.	1	1	0	100
Metindeki yardımcı fikirleri belirler.	1	1	0	100
Metindeki iş ve işlem basamaklarını kavrar.	1	1	0	100
Okudukları ile ilgili çıkarımlarda bulunur.	1	0	1	0
Deyim, atasözü ve özdeyişlerin metne katkısını belirler.	1	1	0	100
Metnin içeriğini yorumlar.	1	1	0	100

Sözel (DİN)	Soru	Doğru	Yanlış	Boş	Net	Başarı
	10	7	3	0	6,00	% 60
Cevap Anahtarı	B	CBCDABDBAC				
Cevaplarınız		CBCDAaaBbC				

Din K.ve A.B.	S	D	Y	B%
Kader ve kaza inancını ayet ve hadislerle açıklar.	3	3	0	100
Ayet el-Kürsî'yi okur, anlamını söyler.	1	1	0	100
Hz. Musa'nın (a.s.) hayatını ana hatlarıyla tanıtır.	1	1	0	100
Zekât ve sadaka ibadetini ayet ve hadislerle açıklar.	2	1	1	50
Kaza ve kader ile ilgili kavramları analiz eder.	1	0	1	0
İslam'ın paylaşma ve yardımlaşmaya verdiği önemi ayet ve hadisler ışığında yorumlar.	2	1	1	50

Sayısal (MAT)	Soru	Doğru	Yanlış	Boş	Net	Başarı
	20	2	3	15	1,00	% 5
Cevap Anahtarı	B	ABCDBDACDBDADBCBACC				
Cevaplarınız		db B B b				

Matematik	S	D	Y	B%
Üslü ifadelerle ilgili temel kuralları anlar, birbirine denk ifadeler oluşturur.	3	0	0	0
Ondalık ifadelerin kareköklerini belirler.	2	1	1	50
Kareköklü ifadelerde çarpma ve bölme işlemlerini yapar.	1	0	0	0
İki doğal sayının en büyük ortak bölenini (EBOB) ve en küçük ortak katını (EKOK) hesaplar, ilgili problemleri çözer.	3	0	0	0
Kareköklü bir ifade ile çarpıldığında, sonucu bir doğal sayı yapan çarpanlara örnek verir.	2	0	0	0
Tam kare olmayan kareköklü bir sayının hangi iki doğal sayı arasında olduğunu belirler.	2	0	1	0
Çok büyük ve çok küçük sayıları bilimsel gösterimle ifade eder ve karşılaştırır.	2	1	0	50
Verilen iki doğal sayının aralarında asal olup olmadığını belirler.	1	0	0	0
Kareköklü ifadelerde toplama ve çıkarma işlemlerini yapar.	1	0	0	0
Tam sayıların, tam sayı kuvvetlerini hesaplar.	1	0	0	0
Kareköklü bir ifadenin kök b şeklinde yazılır ve a kök b şeklindeki ifadede katsayıyı kök içine alır.	1	0	0	0
Verilen pozitif tam sayıların pozitif tam sayı çarpanlarını bulur, pozitif tam sayıların pozitif tam sayı çarpanlarını üslü if	1	0	1	0

Sözel (TAR)	Soru	Doğru	Yanlış	Boş	Net	Başarı
	10	6	4	0	4,67	% 47
Cevap Anahtarı	B	DDBDBCBCAA				
Cevaplarınız		DbBbdCBCAb				

Tarih	S	D	Y	B%
Avrupa'daki gelişmelerin yansımaları bağlamında Osmanlı Devleti'nin yirminci yüzyılın başlarındaki siyasi ve sosyal durumu	1	1	0	100
Mustafa Kemal'in çocukluk ve öğrenim hayatından hareketle onun kişilik özelliklerinin oluşumu hakkında çıkarımlarda bulunur.	1	0	1	0
Birinci Dünya Savaşı'nın sebeplerini ve savaşın başlamasına yol açan gelişmeleri kavrar.	1	0	1	0
Birinci Dünya Savaşı'nda Osmanlı Devleti'nin durumu hakkında çıkarımlarda bulunur.	3	3	0	100
Gençlik döneminde Mustafa Kemal'in fikir hayatını etkileyen önemli kişileri ve olayları kavrar.	1	1	0	100
Kuvâ-yı Milliye'nin oluşum sürecini ve sonrasında meydana gelen gelişmeleri kavrar.	1	0	1	0
Millî Mücadele'nin hazırlık döneminde Mustafa Kemal'in yaptığı çalışmalarını analiz eder.	2	1	1	50

Sözel (İNG)	Soru	Doğru	Yanlış	Boş	Net	Başarı
	10	5	1	4	4,67	% 47
Cevap Anahtarı	B	DBACADCBCDC				
Cevaplarınız		DB CcDC				

İngilizce	S	D	Y	B%
Students will be able to understand short and simple invitation letters, cards and e-mails.	2	1	1	50
Students will be able to guess the meaning of unknown words from the text.	2	2	0	100
Students will be able to talk about regular activities of teenagers.	1	0	0	0
Students will be able to understand the overall meaning of short texts about a process.	1	0	0	0
Students will be able to give a simple description about a process.	1	1	0	100
Students will be able to understand short and simple texts about regular activities of teenagers.	1	0	0	0
Students will be able to express what they prefer, like and dislike.	1	1	0	100
Students will be able to interact with reasonable ease in structured situations and short conversations involving accor	1	0	0	0

Sayısal (FEN)	Soru	Doğru	Yanlış	Boş	Net	Başarı
	20	10	5	5	8,33	% 42
Cevap Anahtarı	B	BCBABCBCADBADADCDAD				
Cevaplarınız		BacdBCCB ADdA D b D				

Fen	S	D	Y	B%
Mevsimlerin oluşumuna yönelik tahminlerde bulunur.	3	2	1	67
Sıvı basıncını etkileyen değişkenleri tahmin eder ve tahminlerini test eder.	3	1	2	33
DNA'nın yapısını model üzerinde gösterir.	2	2	0	100
Tek karakter çaprazlamaları ile ilgili problemler çözerek sonuçları hakkında yorum yapar.	2	1	0	50
İklim biliminin (klimatoloji) bir bilim dalı olduğunu ve bu alanda çalışan uzmanlara iklim bilimci (klimatoloji) adı verildiğini açıklar.	1	1	0	100
Katı basıncını etkileyen değişkenleri deneyerek keşfeder.	4	1	2	25
Mutasyonla modifikasyon arasındaki farkları ile ilgili çıkarımlarda bulunur.	1	0	0	0
Akraba evliliklerinin genetik sonuçlarını tartışır.	1	0	0	0
İklim ve hava olayları arasındaki farkları açıklar.	1	1	0	100
Genetik mühendisliğini ve biyoteknolojileri ilişkilendirir.	1	0	0	0
Orneklerden yola çıkarak modifikasyonu açıklar.	1	1	0	100

# 8.SINIF SON VİRAJ 2.DENEME



282,957 % 52,81

MANİSA / ŞEHZADELER  
ÖZEL KEP ÇINAR KİŞİSEL GELİŞİM KURSU

3H - 0  
NİSA NUR GÖKMEN

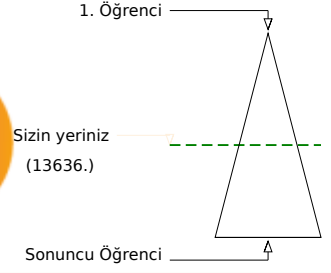
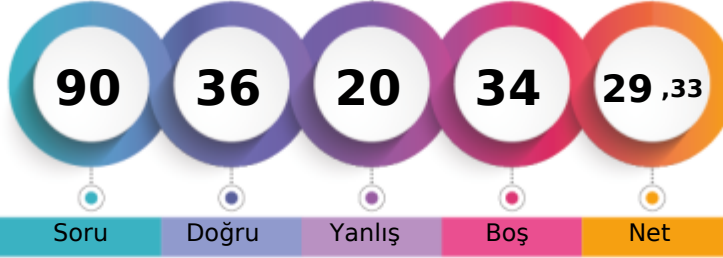

Şube	Kurum	İlçe	İl	Genel
Öğrenci Sıra No	7	189	208	649
Sınava Katılan Öğrenci Sayısı	11	203	225	797
				13636 % 52,81
				25822

Sözel (TÜR)	Soru	Doğru	Yanlış	Boş	Net	Başarı
	20	10	6	4	8,00	% 40
Cevap Anahtarı	B	CCBDBACBDCADBABADCA				
Cevaplarınız		CCBaBAa BCDdbB Bd d				

Türkçe	S	D	Y	B%
Bağlamdan yararlanarak bilmediği kelime ve kelime gruplarının anlamını tahmin eder.	3	2	1	67
Metinde önemli noktaların vurgulanış biçimlerini kavrar.	1	0	1	0
Filiimsilerin cümledeki işlevlerini kavrar.	1	1	0	100
Metindeki söz sanatlarını tespit eder.	1	1	0	100
Noktalama işaretlerini dikkat ederek sesli ve sessiz okur.	1	0	1	0
Yazdıklarını düzenler.	1	0	0	0
Cümlenin öğelerini ayırır eder.	1	1	0	100
Görsellerle ilgili soruları cevaplar.	1	1	0	100
Grafik, tablo ve çizelgeyle sunulan bilgileri yorumlar.	2	1	0	50
Metinle ilgili sorular sorar.	1	0	1	0
Metin türlerini ayırır eder.	1	0	1	0
Metinde ele alınan sorunlara farklı çözümler üretir.	1	0	0	0
Metindeki yardımcı fikirleri belirler.	1	1	0	100
Metindeki iş ve işlem basamaklarını kavrar.	1	0	1	0
Okudukları ile ilgili çıkarımlarda bulunur.	1	0	0	0
Deyim, atasöz ve özdeyişlerin metne katkısını belirler.	1	1	0	100
Metnin içeriğini yorumlar.	1	1	0	100

Sözel (DİN)	Soru	Doğru	Yanlış	Boş	Net	Başarı
	10	6	3	1	5,00	% 50
Cevap Anahtarı	B	CBCDADBAC				
Cevaplarınız		bBCDAacBA				

Din K.ve A.B.	S	D	Y	B%
Kader ve kaza inancını ayet ve hadislerle açıklar.	3	1	1	33
Ayet el-Kürsî'yi okur, anlamını söyler.	1	1	0	100
Hz. Musa'nın (a.s.) hayatını ana hatlarıyla tanıtır.	1	1	0	100
Zekât ve sadaka ibadetini ayet ve hadislerle açıklar.	2	1	1	50
Kaza ve kader ile ilgili kavramları analiz eder.	1	0	1	0
İslam'ın paylaşma ve yardımlaşmaya verdiği önemi ayet ve hadisler ışığında yorumlar.	2	2	0	100

Sayısal (MAT)	Soru	Doğru	Yanlış	Boş	Net	Başarı
	20	1	1	18	0,67	% 3
Cevap Anahtarı	B	ABCDBDACBDBADBDCBACC				
Cevaplarınız		c B				

Matematik	S	D	Y	B%
Üslü ifadelerle ilgili temel kuralları anlar, birbirine denk ifadeler oluşturur.	3	0	0	0
Ondalık ifadelerin kareköklerini belirler.	2	1	0	50
Kareköklü ifadelerde çarpma ve bölme işlemlerini yapar.	1	0	0	0
İki doğal sayının en büyük ortak bölenini (EBOB) ve en küçük ortak katını (EKOK) hesaplar, ilgili problemleri çözer.	3	0	0	0
Kareköklü bir ifade ile çarpıldığında, sonucu bir doğal sayı yapan çarpanlara örnek verir.	2	0	0	0
Tam kare olmayan kareköklü bir sayının hangi iki doğal sayı arasında olduğunu belirler.	2	0	0	0
Çok büyük ve çok küçük sayıları bilimsel gösterimle ifade eder ve karşılaştırır.	2	0	0	0
Verilen iki doğal sayının aralarında asal olup olmadığını belirler.	1	0	0	0
Kareköklü ifadelerde toplama ve çıkarma işlemlerini yapar.	1	0	0	0
Tam sayıların, tam sayı kuvvetlerini hesaplar.	1	0	0	0
Kareköklü bir ifadenin kök b şeklinde yazılır ve a kök b şeklindeki ifadede katsayıyı kök içine alır.	1	0	0	0
Verilen pozitif tam sayıların pozitif tam sayı çarpanlarını bulur, pozitif tam sayıların pozitif tam sayı çarpanlarını üslü if	1	0	1	0

Sözel (TAR)	Soru	Doğru	Yanlış	Boş	Net	Başarı
	10	6	1	3	5,67	% 57
Cevap Anahtarı	B	DDBDBCBCAA				
Cevaplarınız		DDBD Cc A				

Tarih	S	D	Y	B%
Avrupa'daki gelişmelerin yansımaları bağlamında Osmanlı Devleti'nin yirminci yüzyılın başlarındaki siyasi ve sosyal durumu	1	1	0	100
Mustafa Kemal'in çocukluk ve öğrenim hayatından hareketle onun kişilik özelliklerinin oluşumu hakkında çıkarımlarda bulunur.	1	1	0	100
Birinci Dünya Savaşı'nın sebeplerini ve savaşın başlamasına yol açan gelişmeleri kavrar.	1	0	0	0
Birinci Dünya Savaşı'nda Osmanlı Devleti'nin durumu hakkında çıkarımlarda bulunur.	3	1	1	33
Gençlik döneminde Mustafa Kemal'in fikir hayatını etkileyen önemli kişileri ve olayları kavrar.	1	1	0	100
Kuvâ-yı Milliye'nin oluşum sürecini ve sonrasında meydana gelen gelişmeleri kavrar.	1	0	0	0
Millî Mücadele'nin hazırlık döneminde Mustafa Kemal'in yaptığı çalışmalarını analiz eder.	2	2	0	100

Sözel (İNG)	Soru	Doğru	Yanlış	Boş	Net	Başarı
	10	4	1	5	3,67	% 37
Cevap Anahtarı	B	DBACADCBCD				
Cevaplarınız		B cCB C				

İngilizce	S	D	Y	B%
Students will be able to understand short and simple invitation letters, cards and e-mails.	2	0	0	0
Students will be able to guess the meaning of unknown words from the text.	2	1	1	50
Students will be able to talk about regular activities of teenagers.	1	0	0	0
Students will be able to understand the overall meaning of short texts about a process.	1	1	0	100
Students will be able to give a simple description about a process.	1	1	0	100
Students will be able to understand short and simple texts about regular activities of teenagers.	1	1	0	100
Students will be able to express what they prefer, like and dislike.	1	0	0	0
Students will be able to interact with reasonable ease in structured situations and short conversations involving accor	1	0	0	0

Sayısal (FEN)	Soru	Doğru	Yanlış	Boş	Net	Başarı
	20	9	8	3	6,33	% 32
Cevap Anahtarı	B	BCBABCBCADBADCDAD				
Cevaplarınız		BCcc CCB ADBbbbDdc c				

Fen	S	D	Y	B%
Mevsimlerin oluşumuna yönelik tahminlerde bulunur.	3	1	1	33
Sıvı basıncını etkileyen değişkenleri tahmin eder ve tahminlerini test eder.	3	2	1	67
DNA'nın yapısını model üzerinde gösterir.	2	1	1	50
Tek karakter çaprazlamaları ile ilgili problemler çözerek sonuçları hakkında yorum yapar.	2	1	0	50
İklim biliminin (klimatoloji) bir bilim dalı olduğunu ve bu alanda çalışan uzmanlara iklim bilimci (klimatolog) adı verildiğini açıklar.	1	1	0	100
Katı basıncını etkileyen değişkenleri deneyerek keşfeder.	4	2	2	50
Mutasyonla modifikasyon arasındaki farkları ile ilgili çıkarımlarda bulunur.	1	0	1	0
Akraba evliliklerinin genetik sonuçlarını tartışır.	1	0	0	0
İklim ve hava olayları arasındaki farkı açıklar.	1	0	1	0
Genetik mühendisliğini ve biyoteknolojileri ilişkilendirir.	1	0	1	0
Orneklerden yola çıkarak modifikasyonu açıklar.	1	1	0	100

## 8.SINIF SON VİRAJ 2.DENEME



328,150 % 35,24

MANİSA / ŞEHZADELER  
ÖZEL KEP ÇINAR KİŞİSEL GELİŞİM KURSU

3H - 0  
YAKUP EFE KOCADEMİR

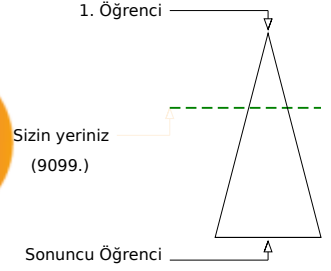
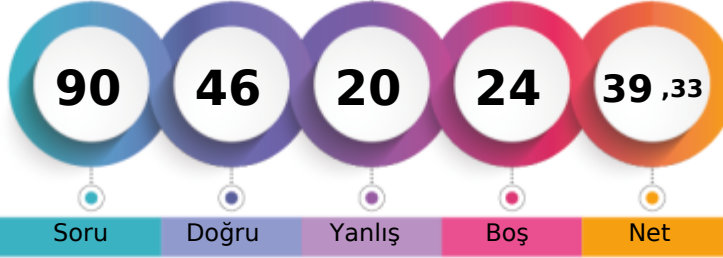

	Şube	Kurum	İlçe	İl	Genel
Öğrenci Sıra No	1	163	179	518	9099
Sınava Katılan Öğrenci Sayısı	11	203	225	797	25822

	Soru	Doğru	Yanlış	Boş	Net	Başarı
<b>Sözel (TÜR)</b>	20	11	8	1	8,33	% 42
Cevap Anahtarı	B	CCBDBACBDCADBABADCA				
Cevaplarınız		CCdaccb BCDdaBABdDCA				

Türkçe	S	D	Y	B%
Bağlamdan yararlanarak bilmediği kelime ve kelime gruplarının anlamını tahmin eder.	3	1	2	33
Metinde önemli noktaların vurgulanış biçimlerini kavrar.	1	0	1	0
Filiimsilerin cümledeki işlevlerini kavrar.	1	0	1	0
Metindeki söz sanatlarını tespit eder.	1	0	1	0
Noktalama işaretlerine dikkat ederek sesli ve sessiz okur.	1	0	1	0
Yazdıklarını düzenler.	1	0	0	0
Cümlenin öğelerini ayırır eder.	1	1	0	100
Görsellerle ilgili soruları cevaplar.	1	1	0	100
Grafik, tablo ve çizelgeyle sunulan bilgileri yorumlar.	2	2	0	100
Metinle ilgili soruları sorar.	1	0	1	0
Metin türlerini ayırır eder.	1	0	1	0
Metinde ele alınan sorunlara farklı çözümler üretir.	1	1	0	100
Metindeki yardımcı fikirleri belirler.	1	1	0	100
Metindeki iş ve işlem basamaklarını kavrar.	1	1	0	100
Okudukları ile ilgili çıkarımlarda bulunur.	1	1	0	100
Deyim, atasözü ve özdeyişlerin metne katkısını belirler.	1	1	0	100
Metnin içeriğini yorumlar.	1	1	0	100

	Soru	Doğru	Yanlış	Boş	Net	Başarı
<b>Sözel (TAR)</b>	10	4	3	3	3,00	% 30
Cevap Anahtarı	B	DDBDBCBCAA				
Cevaplarınız		cb cBCB A				

Tarih	S	D	Y	B%
Avrupa'daki gelişmelerin yansımaları bağlamında Osmanlı Devleti'nin yirminci yüzyılın başlarındaki siyasi ve sosyal durumu hakkında bilgi verir.	1	0	0	0
Mustafa Kemal'in çocukluk ve öğrenim hayatından hareketle onun kişilik özelliklerinin oluşumu hakkında çıkarımlarda bulunur.	1	0	1	0
Birinci Dünya Savaşı'nın sebeplerini ve savaşın başlamasına yol açan gelişmeleri kavrar.	1	1	0	100
Birinci Dünya Savaşı'nda Osmanlı Devleti'nin durumu hakkında çıkarımlarda bulunur.	3	2	0	67
Gençlik döneminde Mustafa Kemal'in fikir hayatını etkileyen önemli kişileri ve olayları kavrar.	1	1	0	100
Kuvâ-yı Milliye'nin oluşum sürecini ve sonrasında meydana gelen gelişmeleri kavrar.	1	0	0	0
Millî Mücadele'nin hazırlık döneminde Mustafa Kemal'in yaptığı çalışmalarını analiz eder.	2	0	2	0

	Soru	Doğru	Yanlış	Boş	Net	Başarı
<b>Sözel (DİN)</b>	10	7	2	1	6,33	% 63
Cevap Anahtarı	B	CBCDABDBAC				
Cevaplarınız		CaCbABDB C				

Din K.ve A.B.	S	D	Y	B%
Kader ve kaza inancını ayet ve hadislerle açıklar.	3	3	0	100
Ayet el-Kürsî'yi okur, anlamını söyler.	1	0	1	0
Hz. Musa'nın (a.s.) hayatını ana hatlarıyla tanıtır.	1	1	0	100
Zekât ve sadaka ibadetini ayet ve hadislerle açıklar.	2	2	0	100
Kaza ve kader ile ilgili kavramları analiz eder.	1	1	0	100
İslam'ın paylaşma ve yardımlaşmaya verdiği önemi ayet ve hadisler ışığında yorumlar.	2	0	1	0

	Soru	Doğru	Yanlış	Boş	Net	Başarı
<b>Sözel (İNG)</b>	10	4	1	5	3,67	% 37
Cevap Anahtarı	B	DBACADCBCD				
Cevaplarınız		DB DaB				

İngilizce	S	D	Y	B%
Students will be able to understand short and simple invitation letters, cards and e-mails.	2	0	0	0
Students will be able to guess the meaning of unknown words from the text.	2	2	0	100
Students will be able to talk about regular activities of teenagers.	1	0	0	0
Students will be able to understand the overall meaning of short texts about a process.	1	0	0	0
Students will be able to give a simple description about a process.	1	0	1	0
Students will be able to understand short and simple texts about regular activities of teenagers.	1	1	0	100
Students will be able to express what they prefer, like and dislike.	1	1	0	100
Students will be able to interact with reasonable ease in structured situations and short conversations involving accor	1	0	0	0

	Soru	Doğru	Yanlış	Boş	Net	Başarı
<b>Sayısal (MAT)</b>	20	4	4	12	2,67	% 13
Cevap Anahtarı	B	ABCDBDACBDBADBCBACC				
Cevaplarınız		cB dD C d d C				

Matematik	S	D	Y	B%
Üslü ifadelerle ilgili temel kuralları anlar, birbirine denk ifadeler oluşturur.	3	0	0	0
Ondalık ifadelerin kareköklerini belirler.	2	0	1	0
Kareköklü ifadelerde çarpma ve bölme işlemlerini yapar.	1	1	0	100
İki doğal sayının en büyük ortak bölenini (EBOB) ve en küçük ortak katını (EKOK) hesaplar, ilgili problemleri çözer.	3	1	0	33
Kareköklü bir ifade ile çarpıldığında, sonucu bir doğal sayı yapan çarpanlara örnek verir.	2	0	0	0
Tam kare olmayan kareköklü bir sayının hangi iki doğal sayı arasında olduğunu belirler.	2	0	0	0
Çok büyük ve çok küçük sayıları bilimsel gösterimle ifade eder ve karşılaştırır.	2	0	2	0
Verilen iki doğal sayının aralarında asal olup olmadığını belirler.	1	1	0	100
Kareköklü ifadelerde toplama ve çıkarma işlemlerini yapar.	1	0	0	0
Tam sayıların, tam sayı kuvvetlerini hesaplar.	1	0	0	0
Kareköklü bir ifadenin kök b şeklinde yazılır ve a kök b şeklindeki ifadede katsayıyı kök içine alır.	1	0	1	0
Verilen pozitif tam sayıların pozitif tam sayı çarpanlarını bulur, pozitif tam sayıların pozitif tam sayı çarpanlarını üslü if	1	1	0	100

	Soru	Doğru	Yanlış	Boş	Net	Başarı
<b>Sayısal (FEN)</b>	20	16	2	2	15,33	% 77
Cevap Anahtarı	B	BCBABCBCADBADCDAD				
Cevaplarınız		BCdABCCB DBADADCbAd				

Fen	S	D	Y	B%
Mevsimlerin oluşumuna yönelik tahminlerde bulunur.	3	3	0	100
Sıvı basıncını etkileyen değişkenleri tahmin eder ve tahminlerini test eder.	3	2	1	67
DNA'nın yapısını model üzerinde gösterir.	2	2	0	100
Tek karakter çaprazlamaları ile ilgili problemler çözerek sonuçları hakkında yorum yapar.	2	0	0	0
İklim biliminin (klimatoloji) bir bilim dalı olduğunu ve bu alanda çalışan uzmanlara iklim bilimci (klimatolog) adı verildiğini açıklar.	1	1	0	100
Katı basıncını etkileyen değişkenleri deneyerek keşfeder.	4	3	1	75
Mutasyonla modifikasyon arasındaki farkları ile ilgili çıkarımlarda bulunur.	1	1	0	100
Akraba evliliklerinin genetik sonuçlarını tartışır.	1	1	0	100
İklim ve hava olayları arasındaki farkları açıklar.	1	1	0	100
Genetik mühendisliğini ve biyoteknolojiyi ilişkilendirir.	1	1	0	100
Orneklerden yola çıkarak modifikasyonu açıklar.	1	1	0	100



# 8.SINIF SON VİRAJ 2.DENEME



450,413 % 2,78

MANİSA / ŞEHZADELER  
ÖZEL KEP ÇINAR KİŞİSEL GELİŞİM KURSU

4A - 0  
ATA SARUHAN

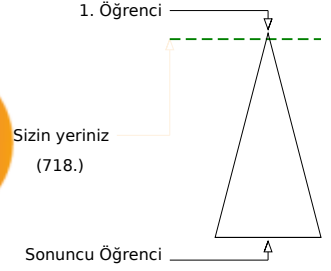
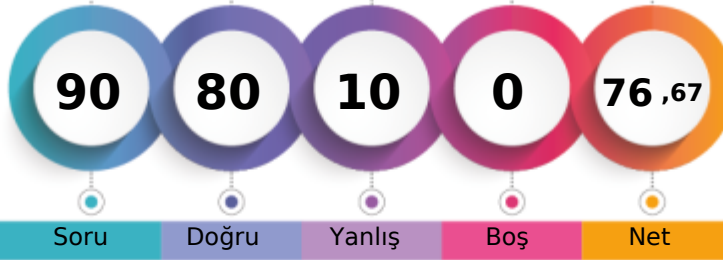

	Şube	Kurum	İlçe	İl	Genel
Öğrenci Sıra No	7	15	17	49	718 % 2,78
Sınava Katılan Öğrenci Sayısı	9	203	225	797	25822

	Soru	Doğru	Yanlış	Boş	Net	Başarı
<b>Sözel (TÜR)</b>	20	19	1	0	18,67	% 93
Cevap Anahtarı	B	CCBDBACBDCDADBABADCA				
Cevaplarınız		CCBDBACBDCDADaABADCA				

Türkçe	S	D	Y	B%
Bağlamdan yararlanarak bilmediği kelime ve kelime gruplarının anlamını tahmin eder.	3	2	1	67
Metinde önemli noktaların vurgulanış biçimlerini kavrar.	1	1	0	100
Filiimsilerin cümledeki işlevlerini kavrar.	1	1	0	100
Metindeki söz sanatlarını tespit eder.	1	1	0	100
Noktalama işaretlerine dikkat ederek sesli ve sessiz okur.	1	1	0	100
Yazdıklarını düzenler.	1	1	0	100
Cümlenin öğelerini ayırır eder.	1	1	0	100
Görsellerle ilgili soruları cevaplar.	1	1	0	100
Grafik, tablo ve çizelgeyle sunulan bilgileri yorumlar.	2	2	0	100
Metinle ilgili soruları sorar.	1	1	0	100
Metin türlerini ayırır eder.	1	1	0	100
Metinde ele alınan sorunlara farklı çözümler üretir.	1	1	0	100
Metindeki yardımcı fikirleri belirler.	1	1	0	100
Metindeki iş ve işlem basamaklarını kavrar.	1	1	0	100
Okudukları ile ilgili çıkarımlarda bulunur.	1	1	0	100
Deyim, atasözü ve özdeyişlerin metne katkısını belirler.	1	1	0	100
Metnin içeriğini yorumlar.	1	1	0	100

	Soru	Doğru	Yanlış	Boş	Net	Başarı
<b>Sözel (TAR)</b>	10	8	2	0	7,33	% 73
Cevap Anahtarı	B	DDBDBCBCAA				
Cevaplarınız		baBDBCBCAA				

Tarih	S	D	Y	B%
Avrupa'daki gelişmelerin yansımaları bağlamında Osmanlı Devleti'nin yirminci yüzyılın başlarındaki siyasi ve sosyal durumu hakkında çıkarımlarda bulunur.	1	1	0	100
Mustafa Kemal'in çocukluk ve öğrenim hayatından hareketle onun kişilik özelliklerinin oluşumu hakkında çıkarımlarda bulunur.	1	1	0	100
Birinci Dünya Savaşı'nın sebeplerini ve savaşın başlamasına yol açan gelişmeleri kavrar.	1	1	0	100
Birinci Dünya Savaşı'nda Osmanlı Devleti'nin durumu hakkında çıkarımlarda bulunur.	3	3	0	100
Gençlik döneminde Mustafa Kemal'in fikir hayatını etkileyen önemli kişileri ve olayları kavrar.	1	1	0	100
Kuvâ-yı Milliye'nin oluşum sürecini ve sonrasında meydana gelen gelişmeleri kavrar.	1	1	0	100
Millî Mücadele'nin hazırlık döneminde Mustafa Kemal'in yaptığı çalışmalarını analiz eder.	2	0	2	0

	Soru	Doğru	Yanlış	Boş	Net	Başarı
<b>Sözel (DİN)</b>	10	10	0	0	10,00	% 100
Cevap Anahtarı	B	CBCDADBDBAC				
Cevaplarınız		CBCDADBDBAC				

Din K.ve A.B.	S	D	Y	B%
Kader ve kaza inancını ayet ve hadislerle açıklar.	3	3	0	100
Ayet el-Kürsî'yi okur, anlamını söyler.	1	1	0	100
Hz. Musa'nın (a.s.) hayatını ana hatlarıyla tanıtır.	1	1	0	100
Zekât ve sadaka ibadetini ayet ve hadislerle açıklar.	2	2	0	100
Kaza ve kader ile ilgili kavramları analiz eder.	1	1	0	100
İslam'ın paylaşma ve yardımlaşmaya verdiği önemi ayet ve hadisler ışığında yorumlar.	2	2	0	100

	Soru	Doğru	Yanlış	Boş	Net	Başarı
<b>Sözel (İNG)</b>	10	10	0	0	10,00	% 100
Cevap Anahtarı	B	DBACADCBCDC				
Cevaplarınız		DBACADCBCDC				

İngilizce	S	D	Y	B%
Students will be able to understand short and simple invitation letters, cards and e-mails.	2	2	0	100
Students will be able to guess the meaning of unknown words from the text.	2	2	0	100
Students will be able to talk about regular activities of teenagers.	1	1	0	100
Students will be able to understand the overall meaning of short texts about a process.	1	1	0	100
Students will be able to give a simple description about a process.	1	1	0	100
Students will be able to understand short and simple texts about regular activities of teenagers.	1	1	0	100
Students will be able to express what they prefer, like and dislike.	1	1	0	100
Students will be able to interact with reasonable ease in structured situations and short conversations involving accept...	1	1	0	100

	Soru	Doğru	Yanlış	Boş	Net	Başarı
<b>Sayısal (MAT)</b>	20	15	5	0	13,33	% 67
Cevap Anahtarı	B	ABCDBDACBDBADBCBACC				
Cevaplarınız		AcCDBDAabaDADcDCBACC				

Matematik	S	D	Y	B%
Üslü ifadelerle ilgili temel kuralları anlar, birbirine denk ifadeler oluşturur.	3	3	0	100
Ondalık ifadelerin kareköklerini belirler.	2	2	0	100
Kareköklü ifadelerde çarpma ve bölme işlemlerini yapar.	1	1	0	100
İki doğal sayının en büyük ortak bölenini (EBOB) ve en küçük ortak katını (EKOK) hesaplar, ilgili problemleri çözer.	3	2	1	67
Kareköklü bir ifade ile çarpıldığında, sonucu bir doğal sayı yapan çarpanlara örnek verir.	2	0	2	0
Tam kare olmayan kareköklü bir sayının hangi iki doğal sayı arasında olduğunu belirler.	2	2	0	100
Çok büyük ve çok küçük sayıları bilimsel gösterimle ifade eder ve karşılaştırır.	2	1	1	50
Verilen iki doğal sayının aralarında asal olup olmadığını belirler.	1	1	0	100
Kareköklü ifadelerde toplama ve çıkarma işlemlerini yapar.	1	1	0	100
Tam sayıların, tam sayı kuvvetlerini hesaplar.	1	1	0	100
Kareköklü bir ifadenin kök b şeklinde yazılır ve a kök b şeklindeki ifadede katsayıyı kök içine alır.	1	1	0	100
Verilen pozitif tam sayıların pozitif tam sayı çarpanlarını bulur, pozitif tam sayıların pozitif tam sayı çarpanlarını üslü if...	1	0	1	0

	Soru	Doğru	Yanlış	Boş	Net	Başarı
<b>Sayısal (FEN)</b>	20	18	2	0	17,33	% 87
Cevap Anahtarı	B	BCBACCBCADBADADCDAD				
Cevaplarınız		BCcABCBCADBADADcCbAD				

Fen	S	D	Y	B%
Mevsimlerin oluşumuna yönelik tahminlerde bulunur.	3	3	0	100
Sıvı basıncını etkileyen değişkenleri tahmin eder ve tahminlerini test eder.	3	2	1	67
DNA'nın yapısını model üzerinde gösterir.	2	2	0	100
Tek karakter çaprazlamaları ile ilgili problemler çözerek sonuçları hakkında yorum yapar.	2	2	0	100
İklim biliminin (klimatoloji) bir bilim dalı olduğunu ve bu alanda çalışan uzmanlara iklim bilimci (klimatolog) adı verildiğini açıklar.	1	1	0	100
Katı basıncını etkileyen değişkenleri deneyerek keşfeder.	4	3	1	75
Mutasyonla modifikasyon arasındaki farkları ile ilgili çıkarımlarda bulunur.	1	1	0	100
Akraba evliliklerinin genetik sonuçlarını tartışır.	1	1	0	100
İklim ve hava olayları arasındaki farkı açıklar.	1	1	0	100
Genetik mühendisliğini ve biyoteknolojileri ilişkilendirir.	1	1	0	100
Orneklerden yola çıkarak modifikasyonu açıklar.	1	1	0	100

## 8.SINIF SON VİRAJ 2.DENEME



446,816

%

3,35

MANİSA / ŞEHZADELER  
ÖZEL KEP ÇINAR KİŞİSEL GELİŞİM KURSU

4A - 0  
ATA YİĞİT KAYAN

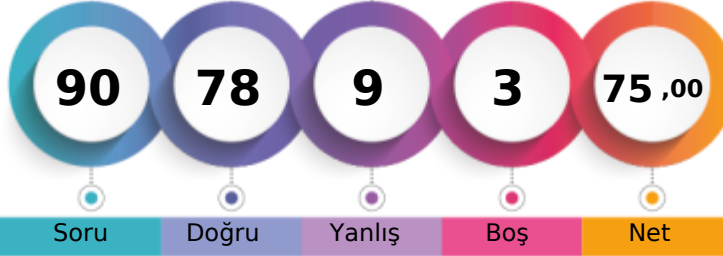

1. Öğrenci

Sizin yeriniz  
(865.)

Sonuncu Öğrenci

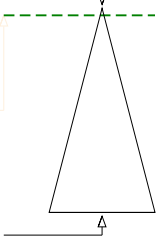

Öğrenci Sıra No	Şube	Kurum	İlçe	İl	Genel
9	9	22	24	64	865 % 3,35
Sınava Katılan Öğrenci Sayısı	9	203	225	797	25822

Sözel (TÜR)	Soru	Doğru	Yanlış	Boş	Net	Başarı
	20	19	1	0	18,67	% 93
Cevap Anahtarı	A	BDBACDDBCADDBABADCACC				
Cevaplarınız		BDBbCDBCADDBABADCACC				

Türkçe	S	D	Y	B%
Başlamadan yararlanarak bilmediği kelime ve kelime gruplarının anlamını tahmin eder.	3	3	0	100
Metinde önemli noktaların vurgulanış biçimlerini kavrar.	1	1	0	100
Filiimsilerin cümledeki işlevlerini kavrar.	1	1	0	100
Metindeki söz sanatlarını tespit eder.	1	0	1	0
Noktalama işaretlerine dikkat ederek sesli ve sessiz okur.	1	1	0	100
Yazdıklarını düzenler.	1	1	0	100
Cümlenin öğelerini ayırır eder.	1	1	0	100
Görsellerle ilgili soruları cevaplar.	1	1	0	100
Grafik, tablo ve çizelgeyle sunulan bilgileri yorumlar.	2	2	0	100
Metinle ilgili soruları sorar.	1	1	0	100
Metin türlerini ayırır eder.	1	1	0	100
Metinde ele alınan sorunlara farklı çözümler üretir.	1	1	0	100
Metindeki yardımcı fikirleri belirler.	1	1	0	100
Metindeki iş ve işlem basamaklarını kavrar.	1	1	0	100
Okudukları ile ilgili çıkarımlarda bulunur.	1	1	0	100
Deyim, atasözü ve özdeyişlerin metne katkısını belirler.	1	1	0	100
Metnin içeriğini yorumlar.	1	1	0	100

Sözel (DİN)	Soru	Doğru	Yanlış	Boş	Net	Başarı
	10	10	0	0	10,00	% 100
Cevap Anahtarı	A	CDABDBCBCA				
Cevaplarınız		CDABDBCBCA				

Din K.ve A.B.	S	D	Y	B%
Kader ve kaza inancını ayet ve hadislerle açıklar.	3	3	0	100
Ayet el-Kürsî'yi okur, anlamını söyler.	1	1	0	100
Hz. Musa'nın (a.s.) hayatını ana hatlarıyla tanıtır.	1	1	0	100
Zekât ve sadaka ibadetini ayet ve hadislerle açıklar.	2	2	0	100
Kaza ve kader ile ilgili kavramları analiz eder.	1	1	0	100
İslam'ın paylaşma ve yardımlaşmaya verdiği önemi ayet ve hadisler ışığında yorumlar.	2	2	0	100

Sayısal (MAT)	Soru	Doğru	Yanlış	Boş	Net	Başarı
	20	13	4	3	11,67	% 58
Cevap Anahtarı	A	DBDACDCADBDCBACBDABC				
Cevaplarınız		dD dDCAbBDC ACBDAdC				

Matematik	S	D	Y	B%
Üslü ifadelerle ilgili temel kuralları anlar, birbirine denk ifadeler oluşturur.	3	0	1	0
Ondalık ifadelerin kareköklerini belirler.	2	1	1	50
Kareköklü ifadelerde çarpma ve bölme işlemlerini yapar.	1	1	0	100
İki doğal sayının en büyük ortak bölenini (EBOB) ve en küçük ortak katını (EKOK) hesaplar, ilgili problemleri çözer.	3	2	1	67
Kareköklü bir ifade ile çarpıldığında, sonucu bir doğal sayı yapan çarpanlara örnek verir.	2	2	0	100
Tam kare olmayan kareköklü bir sayının hangi iki doğal sayı arasında olduğunu belirler.	2	2	0	100
Çok büyük ve çok küçük sayıları bilimsel gösterimle ifade eder ve karşılaştırır.	2	2	0	100
Verilen iki doğal sayının aralarında asal olup olmadığını belirler.	1	1	0	100
Kareköklü ifadelerde toplama ve çıkarma işlemlerini yapar.	1	0	0	0
Tam sayıların, tam sayı kuvvetlerini hesaplar.	1	1	0	100
Kareköklü bir ifadenin kök b şeklinde yazılır ve a kök b şeklindeki ifadede katsayıyı kök içine alır.	1	1	0	100
Verilen pozitif tam sayıların pozitif tam sayı çarpanlarını bulur, pozitif tam sayıların pozitif tam sayı çarpanlarını üslü if	1	0	1	0

Sözel (TAR)	Soru	Doğru	Yanlış	Boş	Net	Başarı
	10	8	2	0	7,33	% 73
Cevap Anahtarı	A	BDBCBCAADD				
Cevaplarınız		BDBCBCAaCb				

Tarih	S	D	Y	B%
Avrupa'daki gelişmelerin yansımaları bağlamında Osmanlı Devleti'nin yirminci yüzyılın başlarındaki siyasi ve sosyal d	1	1	0	100
Mustafa Kemal'in çocukluk ve öğrenim hayatından hareketle onun kişilik özelliklerinin oluşumu hakkında çıkarımlarda	1	1	0	100
Birinci Dünya Savaşı'nın sebeplerini ve savaşın başlamasına yol açan gelişmeleri kavrar.	1	1	0	100
Birinci Dünya Savaşı'nda Osmanlı Devleti'nin durumu hakkında çıkarımlarda bulunur.	3	3	0	100
Gençlik döneminde Mustafa Kemal'in fikir hayatını etkileyen önemli kişileri ve olayları kavrar.	1	1	0	100
Kuvâ-yı Milliye'nin oluşum sürecini ve sonrasında meydana gelen gelişmeleri kavrar.	1	1	0	100
Millî Mücadele'nin hazırlık döneminde Mustafa Kemal'in yaptığı çalışmalarını analiz eder.	2	0	2	0

Sözel (İNG)	Soru	Doğru	Yanlış	Boş	Net	Başarı
	10	9	1	0	8,67	% 87
Cevap Anahtarı	A	CADDCCBDBA				
Cevaplarınız		CADDCCBDBd				

İngilizce	S	D	Y	B%
Students will be able to understand short and simple invitation letters, cards and e-mails.	2	2	0	100
Students will be able to guess the meaning of unknown words from the text.	2	2	0	100
Students will be able to talk about regular activities of teenagers.	1	1	0	100
Students will be able to understand the overall meaning of short texts about a process.	1	1	0	100
Students will be able to give a simple description about a process.	1	1	0	100
Students will be able to understand short and simple texts about regular activities of teenagers.	1	1	0	100
Students will be able to express what they prefer, like and dislike.	1	1	0	100
Students will be able to interact with reasonable ease in structured situations and short conversations involving accer	1	0	1	0

Sayısal (FEN)	Soru	Doğru	Yanlış	Boş	Net	Başarı
	20	19	1	0	18,67	% 93
Cevap Anahtarı	A	ABCCBCADBADADADDCBCE				
Cevaplarınız		ABCCBCADaADADADDCBCE				

Fen	S	D	Y	B%
Mevsimlerin oluşumuna yönelik tahminlerde bulunur.	3	3	0	100
Sıvı basıncını etkileyen değişkenleri tahmin eder ve tahminlerini test eder.	3	3	0	100
DNA'nın yapısını model üzerinde gösterir.	2	2	0	100
Tek karakter çaprazlamaları ile ilgili problemler çözerek sonuçları hakkında yorum yapar.	2	2	0	100
İklim biliminin (klimatoloji) bir bilim dalı olduğunu ve bu alanda çalışan uzmanlara iklim bilimci (klimatolog) adı verildi	1	1	0	100
Katı basıncını etkileyen değişkenleri deneyerek keşfeder.	4	3	1	75
Mutasyonla modifikasyon arasındaki farkları ile ilgili çıkarımlarda bulunur.	1	1	0	100
Akraba evliliklerinin genetik sonuçlarını tartışır.	1	1	0	100
İklim ve hava olayları arasındaki farkı açıklar.	1	1	0	100
Genetik mühendisliğini ve biyoteknolojileri ilişkilendirir.	1	1	0	100
Orneklerden yola çıkarak modifikasyonu açıklar.	1	1	0	100

# 8.SINIF SON VİRAJ 2.DENEME



463,845

% 1,36

MANİSA / ŞEHZADELER  
ÖZEL KEP ÇINAR KİŞİSEL GELİŞİM KURSU

4A - 0  
CEMRE KAYA

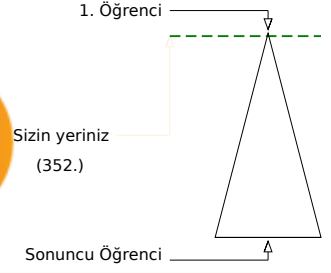
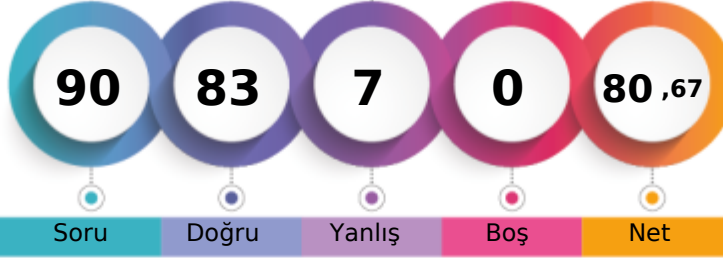

Öğrenci Sıra No	Şube	Kurum	İlçe	İl	Genel
3		8	8	24	352 % 1,36
Sınava Katılan Öğrenci Sayısı	9	203	225	797	25822

Sözel (TÜR)	Soru	Doğru	Yanlış	Boş	Net	Başarı
	20	18	2	0	17,33	% 87
Cevap Anahtarı	A	BDBACDDBCADDBABADCCACC				
Cevaplarınız		BbBACDDBCADDBABdDCACC				

Türkçe	S	D	Y	B%
Başlamdan yararlanarak bilmediği kelime ve kelime gruplarının anlamını tahmin eder.	3	2	1	67
Metinde önemli noktaların vurgulanış biçimlerini kavrar.	1	0	1	0
Filiimsilerin cümledeki işlevlerini kavrar.	1	1	0	100
Metindeki söz sanatlarını tespit eder.	1	1	0	100
Noktalama işaretlerine dikkat ederek sesli ve sessiz okur.	1	1	0	100
Yazdıklarını düzenler.	1	1	0	100
Cümlenin öğelerini ayırır eder.	1	1	0	100
Görsellerle ilgili soruları cevaplar.	1	1	0	100
Grafik, tablo ve çizelgeyle sunulan bilgileri yorumlar.	2	2	0	100
Metinle ilgili soruları sorar.	1	1	0	100
Metin türlerini ayırır eder.	1	1	0	100
Metinde ele alınan sorunlara farklı çözümler üretir.	1	1	0	100
Metindeki yardımcı fikirleri belirler.	1	1	0	100
Metindeki iş ve işlem basamaklarını kavrar.	1	1	0	100
Okudukları ile ilgili çıkarımlarda bulunur.	1	1	0	100
Deyim, atasözü ve özdeyişlerin metne katkısını belirler.	1	1	0	100
Metnin içeriğini yorumlar.	1	1	0	100

Sözel (DİN)	Soru	Doğru	Yanlış	Boş	Net	Başarı
	10	10	0	0	10,00	% 100
Cevap Anahtarı	A	CDABDBCBCA				
Cevaplarınız		CDABDBCBCA				

Din K.ve A.B.	S	D	Y	B%
Kader ve kaza inancını ayet ve hadislerle açıklar.	3	3	0	100
Ayet el-Kürsî'yi okur, anlamını söyler.	1	1	0	100
Hz. Musa'nın (a.s.) hayatını ana hatlarıyla tanıtır.	1	1	0	100
Zekât ve sadaka ibadetini ayet ve hadislerle açıklar.	2	2	0	100
Kaza ve kader ile ilgili kavramları analiz eder.	1	1	0	100
İslam'ın paylaşma ve yardımlaşmaya verdiği önemi ayet ve hadisler ışığında yorumlar.	2	2	0	100

Sayısal (MAT)	Soru	Doğru	Yanlış	Boş	Net	Başarı
	20	18	2	0	17,33	% 87
Cevap Anahtarı	A	DBDACDCADBDCBACBDABC				
Cevaplarınız		aBDACDCADBDCBACaDABC				

Matematik	S	D	Y	B%
Üslü ifadelerle ilgili temel kuralları anlar, birbirine denk ifadeler oluşturur.	3	2	1	67
Ondalık ifadelerin kareköklerini belirler.	2	2	0	100
Kareköklü ifadelerde çarpma ve bölme işlemlerini yapar.	1	1	0	100
İki doğal sayının en büyük ortak bölenini (EBOB) ve en küçük ortak katını (EKOK) hesaplar, ilgili problemleri çözer.	3	3	0	100
Kareköklü bir ifade ile çarpıldığında, sonucu bir doğal sayı yapan çarpanlara örnek verir.	2	2	0	100
Tam kare olmayan kareköklü bir sayının hangi iki doğal sayı arasında olduğunu belirler.	2	2	0	100
Çok büyük ve çok küçük sayıları bilimsel gösterimle ifade eder ve karşılaştırır.	2	1	1	50
Verilen iki doğal sayının aralarında asal olup olmadığını belirler.	1	1	0	100
Kareköklü ifadelerde toplama ve çıkarma işlemlerini yapar.	1	1	0	100
Tam sayıların, tam sayı kuvvetlerini hesaplar.	1	1	0	100
Kareköklü bir ifadenin kök b şeklinde yazılır ve a kök b şeklindeki ifadede katsayıyı kök içine alır.	1	1	0	100
Verilen pozitif tam sayıların pozitif tam sayı çarpanlarını bulur, pozitif tam sayıların pozitif tam sayı çarpanlarını üslü if	1	1	0	100

Sözel (TAR)	Soru	Doğru	Yanlış	Boş	Net	Başarı
	10	9	1	0	8,67	% 87
Cevap Anahtarı	A	BDBCBCAADD				
Cevaplarınız		BDBCBCAAcD				

Tarih	S	D	Y	B%
Avrupa'daki gelişmelerin yansımaları bağlamında Osmanlı Devleti'nin yirminci yüzyılın başlarındaki siyasi ve sosyal dt	1	1	0	100
Mustafa Kemal'in çocukluk ve öğrenim hayatından hareketle onun kişilik özelliklerinin oluşumu hakkında çıkarımlarda	1	1	0	100
Birinci Dünya Savaşı'nın sebeplerini ve savaşın başlamasına yol açan gelişmeleri kavrar.	1	1	0	100
Birinci Dünya Savaşı'nda Osmanlı Devleti'nin durumu hakkında çıkarımlarda bulunur.	3	3	0	100
Gençlik döneminde Mustafa Kemal'in fikir hayatını etkileyen önemli kişileri ve olayları kavrar.	1	1	0	100
Kuvâ-yı Milliye'nin oluşum sürecini ve sonrasında meydana gelen gelişmeleri kavrar.	1	1	0	100
Millî Mücadele'nin hazırlık döneminde Mustafa Kemal'in yaptığı çalışmalarını analiz eder.	2	1	1	50

Sözel (İNG)	Soru	Doğru	Yanlış	Boş	Net	Başarı
	10	10	0	0	10,00	% 100
Cevap Anahtarı	A	CADDCCBDBA				
Cevaplarınız		CADDCCBDBA				

İngilizce	S	D	Y	B%
Students will be able to understand short and simple invitation letters, cards and e-mails.	2	2	0	100
Students will be able to guess the meaning of unknown words from the text.	2	2	0	100
Students will be able to talk about regular activities of teenagers.	1	1	0	100
Students will be able to understand the overall meaning of short texts about a process.	1	1	0	100
Students will be able to give a simple description about a process.	1	1	0	100
Students will be able to understand short and simple texts about regular activities of teenagers.	1	1	0	100
Students will be able to express what they prefer, like and dislike.	1	1	0	100
Students will be able to interact with reasonable ease in structured situations and short conversations involving accer	1	1	0	100

Sayısal (FEN)	Soru	Doğru	Yanlış	Boş	Net	Başarı
	20	18	2	0	17,33	% 87
Cevap Anahtarı	A	ABCCBCADBADADADCCBDBCB				
Cevaplarınız		ABCCBCADcADADADCaBCB				

Fen	S	D	Y	B%
Mevsimlerin oluşumuna yönelik tahminlerde bulunur.	3	3	0	100
Sıvı basıncını etkileyen değişkenleri tahmin eder ve tahminlerini test eder.	3	2	1	67
DNA'nın yapısını model üzerinde gösterir.	2	2	0	100
Tek karakter çaprazlamaları ile ilgili problemler çözerek sonuçları hakkında yorum yapar.	2	2	0	100
İklim biliminin (klimatoloji) bir bilim dalı olduğunu ve bu alanda çalışan uzmanlara iklim bilimci (klimatolog) adı verildiği	1	1	0	100
Katı basıncını etkileyen değişkenleri deneyerek keşfeder.	4	3	1	75
Mutasyonla modifikasyon arasındaki farkları ile ilgili çıkarımlarda bulunur.	1	1	0	100
Akraba evliliklerinin genetik sonuçlarını tartışır.	1	1	0	100
İklim ve hava olayları arasındaki farkları açıklar.	1	1	0	100
Genetik mühendisliğini ve biyoteknolojileri ilişkilendirir.	1	1	0	100
Örneklerden yola çıkarak modifikasyonu açıklar.	1	1	0	100

## 8.SINIF SON VİRAJ 2.DENEME



455,868 % 2,17

MANİSA / ŞEHZADELER  
ÖZEL KEP ÇINAR KİŞİSEL GELİŞİM KURSU

4A - 0  
EYMEN AKGÜN

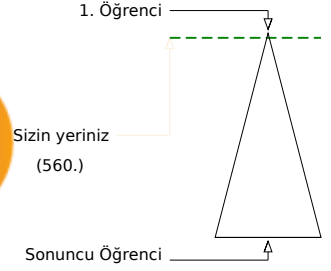

Öğrenci Sıra No	Şube	Kurum	İlçe	İl	Genel
6		13	13	35	560 % 2,17
Sınava Katılan Öğrenci Sayısı	9	203	225	797	25822

Sözel (TÜR)	Soru	Doğru	Yanlış	Boş	Net	Başarı
	20	17	3	0	16,00	% 80
Cevap Anahtarı	A	BDBACDDBCADDBABADCACC				
Cevaplarınız		BaBACDDBCdDBABbDCACC				

Türkçe	S	D	Y	B%
Bağlamdan yararlanarak bilmediği kelime ve kelime gruplarının anlamını tahmin eder.	3	2	1	67
Metinde önemli noktaların vurgulanış biçimlerini kavrar.	1	0	1	0
Filiimsilerin cümledeki işlevlerini kavrar.	1	1	0	100
Metindeki söz sanatlarını tespit eder.	1	1	0	100
Noktalama işaretlerine dikkat ederek sesli ve sessiz okur.	1	1	0	100
Yazdıklarını düzenler.	1	1	0	100
Cümlenin öğelerini ayırır eder.	1	1	0	100
Görsellerle ilgili soruları cevaplar.	1	1	0	100
Grafik, tablo ve çizelgeyle sunulan bilgileri yorumlar.	2	2	0	100
Metinle ilgili sorular sorar.	1	0	1	0
Metin türlerini ayırır eder.	1	1	0	100
Metinde ele alınan sorunlara farklı çözümler üretir.	1	1	0	100
Metindeki yardımcı fikirleri belirler.	1	1	0	100
Metindeki iş ve işlem basamaklarını kavrar.	1	1	0	100
Okudukları ile ilgili çıkarımlarda bulunur.	1	1	0	100
Deyim, atasözü ve özdeyişlerin metne katkısını belirler.	1	1	0	100
Metnin içeriğini yorumlar.	1	1	0	100

Sözel (DİN)	Soru	Doğru	Yanlış	Boş	Net	Başarı
	10	10	0	0	10,00	% 100
Cevap Anahtarı	A	CDABDBCBCA				
Cevaplarınız		CDABDBCBCA				

Din K.ve A.B.	S	D	Y	B%
Kader ve kaza inancını ayet ve hadislerle açıklar.	3	3	0	100
Ayet el-Kürsî'yi okur, anlamını söyler.	1	1	0	100
Hz. Musa'nın (a.s.) hayatını ana hatlarıyla tanıtır.	1	1	0	100
Zekât ve sadaka ibadetini ayet ve hadislerle açıklar.	2	2	0	100
Kaza ve kader ile ilgili kavramları analiz eder.	1	1	0	100
İslam'ın paylaşma ve yardımlaşmaya verdiği önemi ayet ve hadisler ışığında yorumlar.	2	2	0	100

Sayısal (MAT)	Soru	Doğru	Yanlış	Boş	Net	Başarı
	20	17	3	0	16,00	% 80
Cevap Anahtarı	A	DBDACDCADBDCBACBDABC				
Cevaplarınız		DBDAbDCADBDCBACaDABd				

Matematik	S	D	Y	B%
Üslü ifadelerle ilgili temel kuralları anlar, birbirine denk ifadeler oluşturur.	3	3	0	100
Ondalık ifadelerin kareköklerini belirler.	2	1	1	50
Kareköklü ifadelerde çarpma ve bölme işlemlerini yapar.	1	1	0	100
İki doğal sayının en büyük ortak bölenini (EBOB) ve en küçük ortak katını (EKOK) hesaplar, ilgili problemleri çözer.	3	2	1	67
Kareköklü bir ifade ile çarpıldığında, sonucu bir doğal sayı yapan çarpanlara örnek verir.	2	2	0	100
Tam kare olmayan kareköklü bir sayının hangi iki doğal sayı arasında olduğunu belirler.	2	2	0	100
Çok büyük ve çok küçük sayıları bilimsel gösterimle ifade eder ve karşılaştırır.	2	1	1	50
Verilen iki doğal sayının aralarında asal olup olmadığını belirler.	1	1	0	100
Kareköklü ifadelerde toplama ve çıkarma işlemlerini yapar.	1	1	0	100
Tam sayıların, tam sayı kuvvetlerini hesaplar.	1	1	0	100
Kareköklü bir ifadenin kök b şeklinde yazılır ve a kök b şeklindeki ifadede katsayıyı kök içine alır.	1	1	0	100
Verilen pozitif tam sayıların pozitif tam sayı çarpanlarını bulur, pozitif tam sayıların pozitif tam sayı çarpanlarını üslü if	1	1	0	100

Sözel (TAR)	Soru	Doğru	Yanlış	Boş	Net	Başarı
	10	9	1	0	8,67	% 87
Cevap Anahtarı	A	BDBCBCAADD				
Cevaplarınız		BDBCBCAADA				

Tarih	S	D	Y	B%
Avrupa'daki gelişmelerin yansımaları bağlamında Osmanlı Devleti'nin yirminci yüzyılın başlarındaki siyasi ve sosyal d	1	1	0	100
Mustafa Kemal'in çocukluk ve öğrenim hayatından hareketle onun kişilik özelliklerinin oluşumu hakkında çıkarımlarda	1	1	0	100
Birinci Dünya Savaşı'nın sebeplerini ve savaşın başlamasına yol açan gelişmeleri kavrar.	1	1	0	100
Birinci Dünya Savaşı'nda Osmanlı Devleti'nin durumu hakkında çıkarımlarda bulunur.	3	3	0	100
Gençlik döneminde Mustafa Kemal'in fikir hayatını etkileyen önemli kişileri ve olayları kavrar.	1	1	0	100
Kuvâ-yı Milliye'nin oluşum sürecini ve sonrasında meydana gelen gelişmeleri kavrar.	1	1	0	100
Millî Mücadele'nin hazırlık döneminde Mustafa Kemal'in yaptığı çalışmalarını analiz eder.	2	1	1	50

Sözel (İNG)	Soru	Doğru	Yanlış	Boş	Net	Başarı
	10	9	1	0	8,67	% 87
Cevap Anahtarı	A	CADDCCBDBA				
Cevaplarınız		CADDCCBaBA				

İngilizce	S	D	Y	B%
Students will be able to understand short and simple invitation letters, cards and e-mails.	2	2	0	100
Students will be able to guess the meaning of unknown words from the text.	2	2	0	100
Students will be able to talk about regular activities of teenagers.	1	1	0	100
Students will be able to understand the overall meaning of short texts about a process.	1	1	0	100
Students will be able to give a simple description about a process.	1	1	0	100
Students will be able to understand short and simple texts about regular activities of teenagers.	1	1	0	100
Students will be able to express what they prefer, like and dislike.	1	0	1	0
Students will be able to interact with reasonable ease in structured situations and short conversations involving accor	1	1	0	100

Sayısal (FEN)	Soru	Doğru	Yanlış	Boş	Net	Başarı
	20	19	1	0	18,67	% 93
Cevap Anahtarı	A	ABCCBCADBADADADCBBCB				
Cevaplarınız		ABCCBCADBADADADCBBCB				

Fen	S	D	Y	B%
Mevsimlerin oluşumuna yönelik tahminlerde bulunur.	3	3	0	100
Sıvı basıncını etkileyen değişkenleri tahmin eder ve tahminlerini test eder.	3	2	1	67
DNA'nın yapısını model üzerinde gösterir.	2	2	0	100
Tek karakter çaprazlamaları ile ilgili problemler çözerek sonuçları hakkında yorum yapar.	2	2	0	100
İklim biliminin (klimatoloji) bir bilim dalı olduğunu ve bu alanda çalışan uzmanlara iklim bilimci (klimatolog) adı verildi	1	1	0	100
Katı basıncını etkileyen değişkenleri deneyerek keşfeder.	4	4	0	100
Mutasyonla modifikasyon arasındaki farkları ile ilgili çıkarımlarda bulunur.	1	1	0	100
Akraba evliliklerinin genetik sonuçlarını tartışır.	1	1	0	100
İklim ve hava olayları arasındaki farkları açıklar.	1	1	0	100
Genetik mühendisliğini ve biyoteknolojileri ilişkilendirir.	1	1	0	100
Orneklerden yola çıkarak modifikasyonu açıklar.	1	1	0	100

## 8.SINIF SON VİRAJ 2.DENEME



500,000

%

0,00

MANİSA / ŞEHZADELER  
ÖZEL KEP ÇINAR KİŞİSEL GELİŞİM KURSU

4A - 0  
EYMEN SUNMAZ

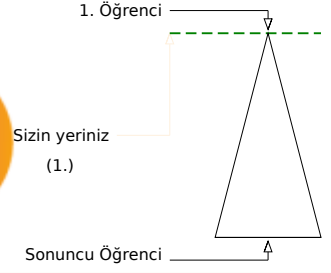
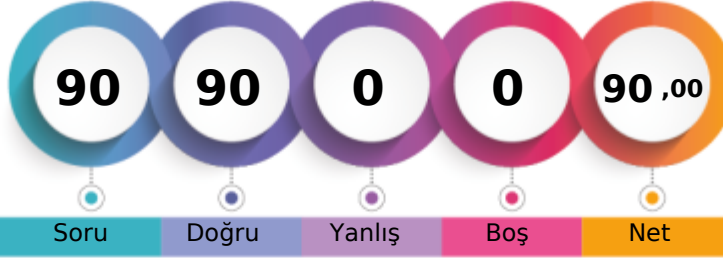

Öğrenci Sıra No	Şube	Kurum	İlçe	İl	Genel
1	1	1	1	1	1 % 0,00
Sınava Katılan Öğrenci Sayısı	9	203	225	797	25822

Sözel (TÜR)	Soru	Doğru	Yanlış	Boş	Net	Başarı
	20	20	0	0	20,00	% 100
Cevap Anahtarı	B	CCBDBACBDCDADBABADCA				
Cevaplarınız		CCBDBACBDCDADBABADCA				

Türkçe	S	D	Y	B%
Bağlamdan yararlanarak bilmediği kelime ve kelime gruplarının anlamını tahmin eder.	3	3	0	100
Metinde önemli noktaların vurgulanış biçimlerini kavrar.	1	1	0	100
Filiimsilerin cümledeki işlevlerini kavrar.	1	1	0	100
Metindeki söz sanatlarını tespit eder.	1	1	0	100
Noktalama işaretlerine dikkat ederek sesli ve sessiz okur.	1	1	0	100
Yazdıklarını düzenler.	1	1	0	100
Cümlenin öğelerini ayırır eder.	1	1	0	100
Görsellerle ilgili soruları cevaplar.	1	1	0	100
Grafik, tablo ve çizelgeyle sunulan bilgileri yorumlar.	2	2	0	100
Metinle ilgili soruları sorar.	1	1	0	100
Metin türlerini ayırır eder.	1	1	0	100
Metinde ele alınan sorunlara farklı çözümler üretir.	1	1	0	100
Metindeki yardımcı fikirleri belirler.	1	1	0	100
Metindeki iş ve işlem basamaklarını kavrar.	1	1	0	100
Okudukları ile ilgili çıkarımlarda bulunur.	1	1	0	100
Deyim, atasözü ve özdeyişlerin metne katkısını belirler.	1	1	0	100
Metnin içeriğini yorumlar.	1	1	0	100

Sözel (TAR)	Soru	Doğru	Yanlış	Boş	Net	Başarı
	10	10	0	0	10,00	% 100
Cevap Anahtarı	B	DDBDBCBCAA				
Cevaplarınız		DDBDBCBCAA				

Tarih	S	D	Y	B%
Avrupa'daki gelişmelerin yansımaları bağlamında Osmanlı Devleti'nin yirminci yüzyılın başlarındaki siyasi ve sosyal durumu hakkında çıkarımlarda bulunur.	1	1	0	100
Mustafa Kemal'in çocukluk ve öğrenim hayatından hareketle onun kişilik özelliklerinin oluşumu hakkında çıkarımlarda bulunur.	1	1	0	100
Birinci Dünya Savaşı'nın sebeplerini ve savaşın başlamasına yol açan gelişmeleri kavrar.	1	1	0	100
Birinci Dünya Savaşı'nda Osmanlı Devleti'nin durumu hakkında çıkarımlarda bulunur.	3	3	0	100
Gençlik döneminde Mustafa Kemal'in fikir hayatını etkileyen önemli kişileri ve olayları kavrar.	1	1	0	100
Kuvâ-yı Milliye'nin oluşum sürecini ve sonrasında meydana gelen gelişmeleri kavrar.	1	1	0	100
Millî Mücadele'nin hazırlık döneminde Mustafa Kemal'in yaptığı çalışmalarını analiz eder.	2	2	0	100

Sözel (DİN)	Soru	Doğru	Yanlış	Boş	Net	Başarı
	10	10	0	0	10,00	% 100
Cevap Anahtarı	B	CBCDADBAC				
Cevaplarınız		CBCDADBAC				

Din K.ve A.B.	S	D	Y	B%
Kader ve kaza inancını ayet ve hadislerle açıklar.	3	3	0	100
Ayet el-Kürsî'yi okur, anlamını söyler.	1	1	0	100
Hz. Musa'nın (a.s.) hayatını ana hatlarıyla tanıtır.	1	1	0	100
Zekât ve sadaka ibadetini ayet ve hadislerle açıklar.	2	2	0	100
Kaza ve kader ile ilgili kavramları analiz eder.	1	1	0	100
İslam'ın paylaşma ve yardımlaşmaya verdiği önemi ayet ve hadisler ışığında yorumlar.	2	2	0	100

Sözel (İNG)	Soru	Doğru	Yanlış	Boş	Net	Başarı
	10	10	0	0	10,00	% 100
Cevap Anahtarı	B	DBACADCBCD				
Cevaplarınız		DBACADCBCD				

İngilizce	S	D	Y	B%
Students will be able to understand short and simple invitation letters, cards and e-mails.	2	2	0	100
Students will be able to guess the meaning of unknown words from the text.	2	2	0	100
Students will be able to talk about regular activities of teenagers.	1	1	0	100
Students will be able to understand the overall meaning of short texts about a process.	1	1	0	100
Students will be able to give a simple description about a process.	1	1	0	100
Students will be able to understand short and simple texts about regular activities of teenagers.	1	1	0	100
Students will be able to express what they prefer, like and dislike.	1	1	0	100
Students will be able to interact with reasonable ease in structured situations and short conversations involving accor	1	1	0	100

Sayısal (MAT)	Soru	Doğru	Yanlış	Boş	Net	Başarı
	20	20	0	0	20,00	% 100
Cevap Anahtarı	B	ABCDBDACBDBADBDCBACC				
Cevaplarınız		ABCDBDACBDBADBDCBACC				

Matematik	S	D	Y	B%
Üslü ifadelerle ilgili temel kuralları anlar, birbirine denk ifadeler oluşturur.	3	3	0	100
Ondalık ifadelerin kareköklerini belirler.	2	2	0	100
Kareköklü ifadelerde çarpma ve bölme işlemlerini yapar.	1	1	0	100
İki doğal sayının en büyük ortak bölenini (EBOB) ve en küçük ortak katını (EKOK) hesaplar, ilgili problemleri çözer.	3	3	0	100
Kareköklü bir ifade ile çarpıldığında, sonucu bir doğal sayı yapan çarpanlara örnek verir.	2	2	0	100
Tam kare olmayan kareköklü bir sayının hangi iki doğal sayı arasında olduğunu belirler.	2	2	0	100
Çok büyük ve çok küçük sayıları bilimsel gösterimle ifade eder ve karşılaştırır.	2	2	0	100
Verilen iki doğal sayının aralarında asal olup olmadığını belirler.	1	1	0	100
Kareköklü ifadelerde toplama ve çıkarma işlemlerini yapar.	1	1	0	100
Tam sayıların, tam sayı kuvvetlerini hesaplar.	1	1	0	100
Kareköklü bir ifadenin kök b şeklinde yazılır ve a kök b şeklindeki ifadede katsayıyı kök içine alır.	1	1	0	100
Verilen pozitif tam sayıların pozitif tam sayı çarpanlarını bulur, pozitif tam sayıların pozitif tam sayı çarpanlarını üslü if	1	1	0	100

Sayısal (FEN)	Soru	Doğru	Yanlış	Boş	Net	Başarı
	20	20	0	0	20,00	% 100
Cevap Anahtarı	B	BCBABCBCADBADDCDAD				
Cevaplarınız		BCBABCBCADBADDCDAD				

Fen	S	D	Y	B%
Mevsimlerin oluşumuna yönelik tahminlerde bulunur.	3	3	0	100
Sıvı basıncını etkileyen değişkenleri tahmin eder ve tahminlerini test eder.	3	3	0	100
DNA'nın yapısını model üzerinde gösterir.	2	2	0	100
Tek karakter çaprazlamaları ile ilgili problemler çözerek sonuçları hakkında yorum yapar.	2	2	0	100
İklim biliminin (klimatoloji) bir bilim dalı olduğunu ve bu alanda çalışan uzmanlara iklim bilimci (klimatolog) adı verildiğini açıklar.	1	1	0	100
Katı basıncını etkileyen değişkenleri deneyerek keşfeder.	4	4	0	100
Mutasyonla modifikasyon arasındaki farkları ile ilgili çıkarımlarda bulunur.	1	1	0	100
Akraba evliliklerinin genetik sonuçlarını tartışır.	1	1	0	100
İklim ve hava olayları arasındaki farkı açıklar.	1	1	0	100
Genetik mühendisliğini ve biyoteknolojii ilişkilendirir.	1	1	0	100
Orneklerden yola çıkarak modifikasyonu açıklar.	1	1	0	100

## 8.SINIF SON VİRAJ 2.DENEME



465,294

%

1,23

MANİSA / ŞEHZADELER  
ÖZEL KEP ÇINAR KİŞİSEL GELİŞİM KURSU

4A - 0  
İREM SAYIR

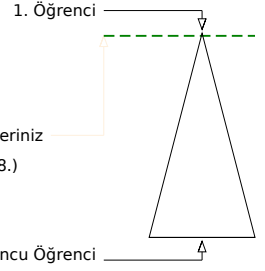
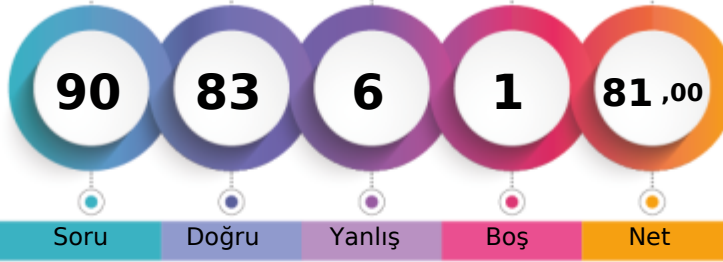

Öğrenci Sıra No	Şube	Kurum	İlçe	İl	Genel
2	2	6	6	20	318 % 1,23
Sınava Katılan Öğrenci Sayısı	9	203	225	797	25822

Sözel (TÜR)	Soru	Doğru	Yanlış	Boş	Net	Başarı
	20	18	1	1	17,67	% 88
Cevap Anahtarı	A	BDBACDDBCADABADACC				
Cevaplarınız		BDBAdDBCAD ABADACC				

Türkçe	S	D	Y	B%
Başlamdan yararlanarak bilmediği kelime ve kelime gruplarının anlamını tahmin eder.	3	2	0	67
Metinde önemli noktaların vurgulanış biçimlerini kavrar.	1	1	0	100
Filiimsilerin cümledeki işlevlerini kavrar.	1	1	0	100
Metindeki söz sanatlarını tespit eder.	1	1	0	100
Noktalama işaretlerine dikkat ederek sesli ve sessiz okur.	1	0	1	0
Yazdıklarını düzenler.	1	1	0	100
Cümlenin öğelerini ayırır eder.	1	1	0	100
Görsellerle ilgili soruları cevaplar.	1	1	0	100
Grafik, tablo ve çizelgeyle sunulan bilgileri yorumlar.	2	2	0	100
Metinle ilgili soruları sorar.	1	1	0	100
Metin türlerini ayırır eder.	1	1	0	100
Metinde ele alınan sorunlara farklı çözümler üretir.	1	1	0	100
Metindeki yardımcı fikirleri belirler.	1	1	0	100
Metindeki iş ve işlem basamaklarını kavrar.	1	1	0	100
Okudukları ile ilgili çıkarımlarda bulunur.	1	1	0	100
Deyim, atasözü ve özdeyişlerin metne katkısını belirler.	1	1	0	100
Metnin içeriğini yorumlar.	1	1	0	100

Sözel (DİN)	Soru	Doğru	Yanlış	Boş	Net	Başarı
	10	10	0	0	10,00	% 100
Cevap Anahtarı	A	CDABDBCBCA				
Cevaplarınız		CDABDBCBCA				

Din K.ve A.B.	S	D	Y	B%
Kader ve kaza inancını ayet ve hadislerle açıklar.	3	3	0	100
Ayet el-Kürsî'yi okur, anlamını söyler.	1	1	0	100
Hz. Musa'nın (a.s.) hayatını ana hatlarıyla tanıtır.	1	1	0	100
Zekât ve sadaka ibadetini ayet ve hadislerle açıklar.	2	2	0	100
Kaza ve kader ile ilgili kavramları analiz eder.	1	1	0	100
İslam'ın paylaşma ve yardımlaşmaya verdiği önemi ayet ve hadisler ışığında yorumlar.	2	2	0	100

Sayısal (MAT)	Soru	Doğru	Yanlış	Boş	Net	Başarı
	20	18	2	0	17,33	% 87
Cevap Anahtarı	A	DBDACDCADBDCBACBDABC				
Cevaplarınız		aBDACDCADBDCBACaDABC				

Matematik	S	D	Y	B%
Üslü ifadelerle ilgili temel kuralları anlar, birbirine denk ifadeler oluşturur.	3	2	1	67
Ondalık ifadelerin kareköklerini belirler.	2	2	0	100
Kareköklü ifadelerde çarpma ve bölme işlemlerini yapar.	1	1	0	100
İki doğal sayının en büyük ortak bölenini (EBOB) ve en küçük ortak katını (EKOK) hesaplar, ilgili problemleri çözer.	3	3	0	100
Kareköklü bir ifade ile çarpıldığında, sonucu bir doğal sayı yapan çarpanlara örnek verir.	2	2	0	100
Tam kare olmayan kareköklü bir sayının hangi iki doğal sayı arasında olduğunu belirler.	2	2	0	100
Çok büyük ve çok küçük sayıları bilimsel gösterimle ifade eder ve karşılaştırır.	2	1	1	50
Verilen iki doğal sayının aralarında asal olup olmadığını belirler.	1	1	0	100
Kareköklü ifadelerde toplama ve çıkarma işlemlerini yapar.	1	1	0	100
Tam sayıları, tam sayı kuvvetlerini hesaplar.	1	1	0	100
Kareköklü bir ifadenin kök b şeklinde yazılır ve a kök b şeklindeki ifadede katsayıyı kök içine alır.	1	1	0	100
Verilen pozitif tam sayıların pozitif tam sayı çarpanlarını bulur, pozitif tam sayıların pozitif tam sayı çarpanlarını üslü if	1	1	0	100

Sözel (TAR)	Soru	Doğru	Yanlış	Boş	Net	Başarı
	10	9	1	0	8,67	% 87
Cevap Anahtarı	A	BDBCBCAADD				
Cevaplarınız		BDBCBCAADD				

Tarih	S	D	Y	B%
Avrupa'daki gelişmelerin yansımaları bağlamında Osmanlı Devleti'nin yirminci yüzyılın başlarındaki siyasi ve sosyal d	1	1	0	100
Mustafa Kemal'in çocukluk ve öğrenim hayatından hareketle onun kişilik özelliklerinin oluşumu hakkında çıkarımlarda	1	1	0	100
Birinci Dünya Savaşı'nın sebeplerini ve savaşın başlamasına yol açan gelişmeleri kavrar.	1	1	0	100
Birinci Dünya Savaşı'nda Osmanlı Devleti'nin durumu hakkında çıkarımlarda bulunur.	3	3	0	100
Gençlik döneminde Mustafa Kemal'in fikir hayatını etkileyen önemli kişileri ve olayları kavrar.	1	1	0	100
Kuvâ-yı Milliye'nin oluşum sürecini ve sonrasında meydana gelen gelişmeleri kavrar.	1	1	0	100
Millî Mücadele'nin hazırlık döneminde Mustafa Kemal'in yaptığı çalışmalarını analiz eder.	2	1	1	50

Sözel (İNG)	Soru	Doğru	Yanlış	Boş	Net	Başarı
	10	10	0	0	10,00	% 100
Cevap Anahtarı	A	CADDCCBDBA				
Cevaplarınız		CADDCCBDBA				

İngilizce	S	D	Y	B%
Students will be able to understand short and simple invitation letters, cards and e-mails.	2	2	0	100
Students will be able to guess the meaning of unknown words from the text.	2	2	0	100
Students will be able to talk about regular activities of teenagers.	1	1	0	100
Students will be able to understand the overall meaning of short texts about a process.	1	1	0	100
Students will be able to give a simple description about a process.	1	1	0	100
Students will be able to understand short and simple texts about regular activities of teenagers.	1	1	0	100
Students will be able to express what they prefer, like and dislike.	1	1	0	100
Students will be able to interact with reasonable ease in structured situations and short conversations involving accer	1	1	0	100

Sayısal (FEN)	Soru	Doğru	Yanlış	Boş	Net	Başarı
	20	18	2	0	17,33	% 87
Cevap Anahtarı	A	ABCCBCADBADADADCBBC				
Cevaplarınız		ABCCBCADBADADADCBBC				

Fen	S	D	Y	B%
Mevsimlerin oluşumuna yönelik tahminlerde bulunur.	3	3	0	100
Sıvı basıncını etkileyen değişkenleri tahmin eder ve tahminlerini test eder.	3	2	1	67
DNA'nın yapısını model üzerinde gösterir.	2	2	0	100
Tek karakter çaprazlamaları ile ilgili problemler çözerek sonuçları hakkında yorum yapar.	2	2	0	100
İklim biliminin (klimatoloji) bir bilim dalı olduğunu ve bu alanda çalışan uzmanlara iklim bilimci (klimatolog) adı verildi	1	1	0	100
Katı basıncını etkileyen değişkenleri deneyerek keşfeder.	4	3	1	75
Mutasyonla modifikasyon arasındaki farkları ile ilgili çıkarımlarda bulunur.	1	1	0	100
Akraba evliliklerinin genetik sonuçlarını tartışır.	1	1	0	100
İklim ve hava olayları arasındaki farkı açıklar.	1	1	0	100
Genetik mühendisliğini ve biyoteknolojileri ilişkilendirir.	1	1	0	100
Orneklerden yola çıkarak modifikasyonu açıklar.	1	1	0	100

# 8.SINIF SON VİRAJ 2.DENEME



449,201

%

2,99

MANİSA / ŞEHZADELER  
ÖZEL KEP ÇINAR KİŞİSEL GELİŞİM KURSU

4A - 0  
KAĞAN KAFA

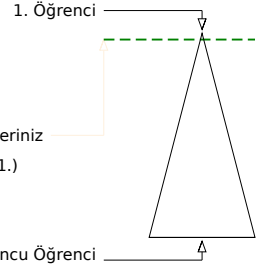
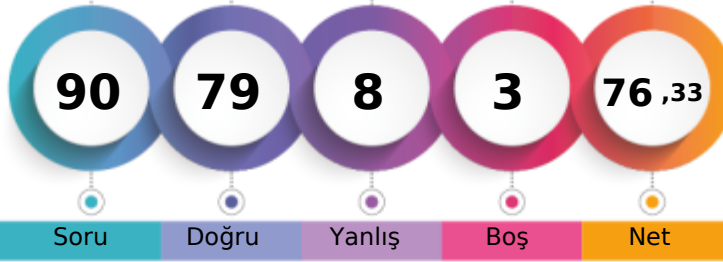

Öğrenci Sıra No	Şube	Kurum	İlçe	İl	Genel
8		19	21	54	771 % 2,99
Sınava Katılan Öğrenci Sayısı	9	203	225	797	25822

Sözel (TÜR)	Soru	Doğru	Yanlış	Boş	Net	Başarı
	20	18	2	0	17,33	% 87
Cevap Anahtarı	B	CCBDBACBDCADDBABADCA				
Cevaplarınız		CCBaBACBDCADdABADCA				

Türkçe	S	D	Y	B%
Başlamdan yararlanarak bilmediği kelime ve kelime gruplarının anlamını tahmin eder.	3	2	1	67
Metinde önemli noktaların vurgulanış biçimlerini kavrar.	1	0	1	0
Filiimsilerin cümledeki işlevlerini kavrar.	1	1	0	100
Metindeki söz sanatlarını tespit eder.	1	1	0	100
Noktalama işaretlerine dikkat ederek sesli ve sessiz okur.	1	1	0	100
Yazdıklarını düzenler.	1	1	0	100
Cümlenin öğelerini ayırır eder.	1	1	0	100
Görsellerle ilgili soruları cevaplar.	1	1	0	100
Grafik, tablo ve çizelgeyle sunulan bilgileri yorumlar.	2	2	0	100
Metinle ilgili soruları sorar.	1	1	0	100
Metin türlerini ayırır eder.	1	1	0	100
Metinde ele alınan sorunlara farklı çözümler üretir.	1	1	0	100
Metindeki yardımcı fikirleri belirler.	1	1	0	100
Metindeki iş ve işlem basamaklarını kavrar.	1	1	0	100
Okudukları ile ilgili çıkarımlarda bulunur.	1	1	0	100
Deyim, atasözü ve özdeyişlerin metne katkısını belirler.	1	1	0	100
Metnin içeriğini yorumlar.	1	1	0	100

Sözel (TAR)	Soru	Doğru	Yanlış	Boş	Net	Başarı
	10	9	1	0	8,67	% 87
Cevap Anahtarı	B	DDBDBCBCAA				
Cevaplarınız		DbBDBCBCAA				

Tarih	S	D	Y	B%
Avrupa'daki gelişmelerin yansımaları bağlamında Osmanlı Devleti'nin yirminci yüzyılın başlarındaki siyasi ve sosyal dı	1	1	0	100
Mustafa Kemal'in çocukluk ve öğrenim hayatından hareketle onun kişilik özelliklerinin oluşumu hakkında çıkarımlarda	1	1	0	100
Birinci Dünya Savaşı'nın sebeplerini ve savaşın başlamasına yol açan gelişmeleri kavrar.	1	1	0	100
Birinci Dünya Savaşı'nda Osmanlı Devleti'nin durumu hakkında çıkarımlarda bulunur.	3	3	0	100
Gençlik döneminde Mustafa Kemal'in fikir hayatını etkileyen önemli kişileri ve olayları kavrar.	1	1	0	100
Kuvâ-yı Milliye'nin oluşum sürecini ve sonrasında meydana gelen gelişmeleri kavrar.	1	1	0	100
Millî Mücadele'nin hazırlık döneminde Mustafa Kemal'in yaptığı çalışmalarını analiz eder.	2	1	1	50

Sözel (DİN)	Soru	Doğru	Yanlış	Boş	Net	Başarı
	10	10	0	0	10,00	% 100
Cevap Anahtarı	B	CBCDADBAC				
Cevaplarınız		CBCDADBAC				

Din K.ve A.B.	S	D	Y	B%
Kader ve kaza inancını ayet ve hadislerle açıklar.	3	3	0	100
Ayet el-Kürsî'yi okur, anlamını söyler.	1	1	0	100
Hz. Musa'nın (a.s.) hayatını ana hatlarıyla tanıtır.	1	1	0	100
Zekât ve sadaka ibadetini ayet ve hadislerle açıklar.	2	2	0	100
Kaza ve kader ile ilgili kavramları analiz eder.	1	1	0	100
İslam'ın paylaşma ve yardımlaşmaya verdiği önemi ayet ve hadisler ışığında yorumlar.	2	2	0	100

Sözel (İNG)	Soru	Doğru	Yanlış	Boş	Net	Başarı
	10	9	1	0	8,67	% 87
Cevap Anahtarı	B	DBACADCBCDC				
Cevaplarınız		DBACADCcDC				

İngilizce	S	D	Y	B%
Students will be able to understand short and simple invitation letters, cards and e-mails.	2	2	0	100
Students will be able to guess the meaning of unknown words from the text.	2	2	0	100
Students will be able to talk about regular activities of teenagers.	1	1	0	100
Students will be able to understand the overall meaning of short texts about a process.	1	1	0	100
Students will be able to give a simple description about a process.	1	1	0	100
Students will be able to understand short and simple texts about regular activities of teenagers.	1	0	1	0
Students will be able to express what they prefer, like and dislike.	1	1	0	100
Students will be able to interact with reasonable ease in structured situations and short conversations involving accer	1	1	0	100

Sayısal (MAT)	Soru	Doğru	Yanlış	Boş	Net	Başarı
	20	16	2	2	15,33	% 77
Cevap Anahtarı	B	ABCDBDACDBDADBDCBACC				
Cevaplarınız		ABCDBD CDaDADBDb ACC				

Matematik	S	D	Y	B%
Üslü ifadelerle ilgili temel kuralları anlar, birbirine denk ifadeler oluşturur.	3	2	0	67
Ondalık ifadelerin kareköklerini belirler.	2	2	0	100
Kareköklü ifadelerde çarpma ve bölme işlemlerini yapar.	1	1	0	100
İki doğal sayının en büyük ortak bölenini (EBOB) ve en küçük ortak katını (EKOK) hesaplar, ilgili problemleri çözer.	3	3	0	100
Kareköklü bir ifade ile çarpıldığında, sonucu bir doğal sayı yapan çarpanlara örnek verir.	2	2	0	100
Tam kare olmayan kareköklü bir sayının hangi iki doğal sayı arasında olduğunu belirler.	2	2	0	100
Çok büyük ve çok küçük sayıları bilimsel gösterimle ifade eder ve karşılaştırır.	2	1	1	50
Verilen iki doğal sayının aralarında asal olup olmadığını belirler.	1	0	1	0
Kareköklü ifadelerde toplama ve çıkarma işlemlerini yapar.	1	0	0	0
Tam sayıların, tam sayı kuvvetlerini hesaplar.	1	1	0	100
Kareköklü bir ifadenin kök b şeklinde yazılır ve a kök b şeklindeki ifadede katsayıyı kök içine alır.	1	1	0	100
Verilen pozitif tam sayıların pozitif tam sayı çarpanlarını bulur, pozitif tam sayıların pozitif tam sayı çarpanlarını üslü if	1	1	0	100

Sayısal (FEN)	Soru	Doğru	Yanlış	Boş	Net	Başarı
	20	17	2	1	16,33	% 82
Cevap Anahtarı	B	BCBABCBCADBADADCDAD				
Cevaplarınız		BaBABCBCBcAc ADADCDAD				

Fen	S	D	Y	B%
Mevsimlerin oluşumuna yönelik tahminlerde bulunur.	3	3	0	100
Sıvı basıncını etkileyen değişkenleri tahmin eder ve tahminlerini test eder.	3	2	1	67
DNA'nın yapısını model üzerinde gösterir.	2	2	0	100
Tek karakter çaprazlamaları ile ilgili problemler çözerek sonuçları hakkında yorum yapar.	2	2	0	100
İklim biliminin (klimatoloji) bir bilim dalı olduğunu ve bu alanda çalışan uzmanlara iklim bilimci (klimatolog) adı verildiği	1	0	1	0
Katı basıncını etkileyen değişkenleri deneyerek keşfeder.	4	3	0	75
Mutasyonla modifikasyon arasındaki farkları ile ilgili çıkarımlarda bulunur.	1	1	0	100
Akraba evliliklerinin genetik sonuçlarını tartışır.	1	1	0	100
İklim ve hava olayları arasındaki farkı açıklar.	1	1	0	100
Genetik mühendisliğini ve biyoteknolojileri ilişkilendirir.	1	1	0	100
Orneklerden yola çıkarak modifikasyonu açıklar.	1	1	0	100

## 8.SINIF SON VİRAJ 2.DENEME



457,635

%

2,00

MANİSA / ŞEHZADELER  
ÖZEL KEP ÇINAR KİŞİSEL GELİŞİM KURSU

4A - 0  
MERYEM KAYGISIZ

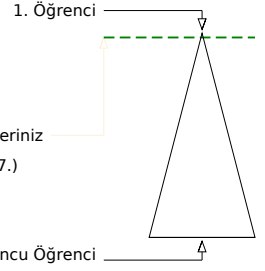

Öğrenci Sıra No	Şube	Kurum	İlçe	İl	Genel
5		12	12	34	517 % 2,00
Sınava Katılan Öğrenci Sayısı	9	203	225	797	25822

Sözel (TÜR)	Soru	Doğru	Yanlış	Boş	Net	Başarı
	20	19	1	0	18,67	% 93
Cevap Anahtarı	B	CCBDBACBDCDADDBABADCA				
Cevaplarınız		CCBDBACBDCDdDBABADCA				

Türkçe	S	D	Y	B%
Bağlamdan yararlanarak bilmediği kelime ve kelime gruplarının anlamını tahmin eder.	3	3	0	100
Metinde önemli noktaların vurgulanış biçimlerini kavrar.	1	1	0	100
Filiimsilerin cümledeki işlevlerini kavrar.	1	1	0	100
Metindeki söz sanatlarını tespit eder.	1	1	0	100
Noktalama işaretlerine dikkat ederek sesli ve sessiz okur.	1	1	0	100
Yazdıklarını düzenler.	1	1	0	100
Cümlenin öğelerini ayırır eder.	1	1	0	100
Görsellerle ilgili soruları cevaplar.	1	1	0	100
Grafik, tablo ve çizelgeyle sunulan bilgileri yorumlar.	2	2	0	100
Metinle ilgili soruları sorar.	1	0	1	0
Metin türlerini ayırır eder.	1	1	0	100
Metinde ele alınan sorunlara farklı çözümler üretir.	1	1	0	100
Metindeki yardımcı fikirleri belirler.	1	1	0	100
Metindeki iş ve işlem basamaklarını kavrar.	1	1	0	100
Okudukları ile ilgili çıkarımlarda bulunur.	1	1	0	100
Deyim, atasözü ve özdeyişlerin metne katkısını belirler.	1	1	0	100
Metnin içeriğini yorumlar.	1	1	0	100

Sözel (TAR)	Soru	Doğru	Yanlış	Boş	Net	Başarı
	10	8	2	0	7,33	% 73
Cevap Anahtarı	B	DDBDBCBCAA				
Cevaplarınız		DbADBCBCAA				

Tarih	S	D	Y	B%
Avrupa'daki gelişmelerin yansımaları bağlamında Osmanlı Devleti'nin yirminci yüzyılın başlarındaki siyasi ve sosyal durumu	1	0	1	0
Mustafa Kemal'in çocukluk ve öğrenim hayatından hareketle onun kişilik özelliklerinin oluşumu hakkında çıkarımlarda bulunur.	1	1	0	100
Birinci Dünya Savaşı'nın sebeplerini ve savaşın başlamasına yol açan gelişmeleri kavrar.	1	1	0	100
Birinci Dünya Savaşı'nda Osmanlı Devleti'nin durumu hakkında çıkarımlarda bulunur.	3	3	0	100
Gençlik döneminde Mustafa Kemal'in fikir hayatını etkileyen önemli kişileri ve olayları kavrar.	1	1	0	100
Kuvâ-yı Milliye'nin oluşum sürecini ve sonrasında meydana gelen gelişmeleri kavrar.	1	1	0	100
Millî Mücadele'nin hazırlık döneminde Mustafa Kemal'in yaptığı çalışmalarını analiz eder.	2	1	1	50

Sözel (DİN)	Soru	Doğru	Yanlış	Boş	Net	Başarı
	10	9	1	0	8,67	% 87
Cevap Anahtarı	B	CBCDABDBAC				
Cevaplarınız		CBCDABcBAC				

Din K.ve A.B.	S	D	Y	B%
Kader ve kaza inancını ayet ve hadislerle açıklar.	3	3	0	100
Ayet el-Kürsî'yi okur, anlamını söyler.	1	1	0	100
Hz. Musa'nın (a.s.) hayatını ana hatlarıyla tanıtır.	1	1	0	100
Zekât ve sadaka ibadetini ayet ve hadislerle açıklar.	2	2	0	100
Kaza ve kader ile ilgili kavramları analiz eder.	1	0	1	0
İslam'ın paylaşma ve yardımlaşmaya verdiği önemi ayet ve hadisler ışığında yorumlar.	2	2	0	100

Sözel (İNG)	Soru	Doğru	Yanlış	Boş	Net	Başarı
	10	10	0	0	10,00	% 100
Cevap Anahtarı	B	DBACADCBCD				
Cevaplarınız		DBACADCBCD				

İngilizce	S	D	Y	B%
Students will be able to understand short and simple invitation letters, cards and e-mails.	2	2	0	100
Students will be able to guess the meaning of unknown words from the text.	2	2	0	100
Students will be able to talk about regular activities of teenagers.	1	1	0	100
Students will be able to understand the overall meaning of short texts about a process.	1	1	0	100
Students will be able to give a simple description about a process.	1	1	0	100
Students will be able to understand short and simple texts about regular activities of teenagers.	1	1	0	100
Students will be able to express what they prefer, like and dislike.	1	1	0	100
Students will be able to interact with reasonable ease in structured situations and short conversations involving accor	1	1	0	100

Sayısal (MAT)	Soru	Doğru	Yanlış	Boş	Net	Başarı
	20	15	2	3	14,33	% 72
Cevap Anahtarı	B	ABCDBDACDBDADDBCBACC				
Cevaplarınız		ABCaBDACDaDADBDC A				

Matematik	S	D	Y	B%
Üslü ifadelerle ilgili temel kuralları anlar, birbirine denk ifadeler oluşturur.	3	2	1	67
Ondalık ifadelerin kareköklerini belirler.	2	2	0	100
Kareköklü ifadelerde çarpma ve bölme işlemlerini yapar.	1	1	0	100
İki doğal sayının en büyük ortak bölenini (EBOB) ve en küçük ortak katını (EKOK) hesaplar, ilgili problemleri çözer.	3	2	0	67
Kareköklü bir ifade ile çarpıldığında, sonucu bir doğal sayı yapan çarpanlara örnek verir.	2	2	0	100
Tam kare olmayan kareköklü bir sayının hangi iki doğal sayı arasında olduğunu belirler.	2	1	0	50
Çok büyük ve çok küçük sayıları bilimsel gösterimle ifade eder ve karşılaştırır.	2	1	1	50
Verilen iki doğal sayının aralarında asal olup olmadığını belirler.	1	1	0	100
Kareköklü ifadelerde toplama ve çıkarma işlemlerini yapar.	1	0	0	0
Tam sayıların, tam sayı kuvvetlerini hesaplar.	1	1	0	100
Kareköklü bir ifadenin kök b şeklinde yazılır ve a kök b şeklindeki ifadede katsayıyı kök içine alır.	1	1	0	100
Verilen pozitif tam sayıların pozitif tam sayı çarpanlarını bulur, pozitif tam sayıların pozitif tam sayı çarpanlarını üslü if	1	1	0	100

Sayısal (FEN)	Soru	Doğru	Yanlış	Boş	Net	Başarı
	20	19	1	0	18,67	% 93
Cevap Anahtarı	B	BCBACCBCADBADADCDAD				
Cevaplarınız		BCcABCCBCADBADADCDAD				

Fen	S	D	Y	B%
Mevsimlerin oluşumuna yönelik tahminlerde bulunur.	3	3	0	100
Sıvı basıncını etkileyen değişkenleri tahmin eder ve tahminlerini test eder.	3	3	0	100
DNA'nın yapısını model üzerinde gösterir.	2	2	0	100
Tek karakter çaprazlamaları ile ilgili problemler çözerek sonuçları hakkında yorum yapar.	2	2	0	100
İklim biliminin (klimatoloji) bir bilim dalı olduğunu ve bu alanda çalışan uzmanlara iklim bilimci (klimatolog) adı verildiğini açıklar.	1	1	0	100
Katı basıncını etkileyen değişkenleri deneyerek keşfeder.	4	3	1	75
Mutasyonla modifikasyon arasındaki farkları ile ilgili çıkarımlarda bulunur.	1	1	0	100
Akraba evliliklerinin genetik sonuçlarını tartışır.	1	1	0	100
İklim ve hava olayları arasındaki farkları açıklar.	1	1	0	100
Genetik mühendisliğini ve biyoteknolojileri ilişkilendirir.	1	1	0	100
Orneklerden yola çıkarak modifikasyonu açıklar.	1	1	0	100



# 8.SINIF SON VİRAJ 2.DENEME



460,980

%

1,60

MANİSA / ŞEHZADELER  
ÖZEL KEP ÇINAR KİŞİSEL GELİŞİM KURSU

4A - 0  
SELEN AKTEMUR

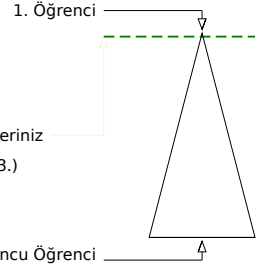
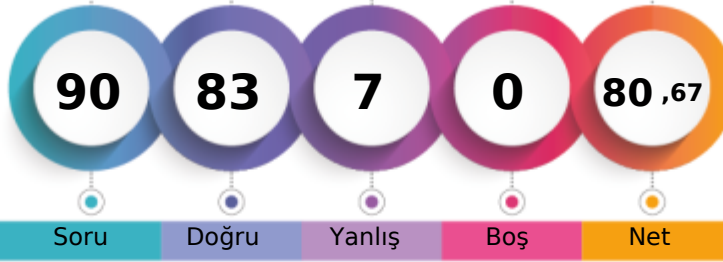

Öğrenci Sıra No	Şube	Kurum	İlçe	İl	Genel
4		9	9	28	413 % 1,60
Sınava Katılan Öğrenci Sayısı	9	203	225	797	25822

Sözel (TÜR)	Soru	Doğru	Yanlış	Boş	Net	Başarı
	20	20	0	0	20,00	% 100
Cevap Anahtarı	A	BDBACDBCDADBABADCACC				
Cevaplarınız		BDBACDBCDADBABADCACC				

Türkçe	S	D	Y	B%
Başlamdan yararlanarak bilmediği kelime ve kelime gruplarının anlamını tahmin eder.	3	3	0	100
Metinde önemli noktaların vurgulanış biçimlerini kavrar.	1	1	0	100
Filiimsilerin cümledeki işlevlerini kavrar.	1	1	0	100
Metindeki söz sanatlarını tespit eder.	1	1	0	100
Noktalama işaretlerine dikkat ederek sesli ve sessiz okur.	1	1	0	100
Yazdıklarını düzenler.	1	1	0	100
Cümlenin öğelerini ayırır eder.	1	1	0	100
Görsellerle ilgili soruları cevaplar.	1	1	0	100
Grafik, tablo ve çizelgeyle sunulan bilgileri yorumlar.	2	2	0	100
Metinle ilgili soruları sorar.	1	1	0	100
Metin türlerini ayırır eder.	1	1	0	100
Metinde ele alınan sorunlara farklı çözümler üretir.	1	1	0	100
Metindeki yardımcı fikirleri belirler.	1	1	0	100
Metindeki iş ve işlem basamaklarını kavrar.	1	1	0	100
Okudukları ile ilgili çıkarımlarda bulunur.	1	1	0	100
Deyim, atasözü ve özdeyişlerin metne katkısını belirler.	1	1	0	100
Metnin içeriğini yorumlar.	1	1	0	100

Sözel (DİN)	Soru	Doğru	Yanlış	Boş	Net	Başarı
	10	10	0	0	10,00	% 100
Cevap Anahtarı	A	CDABDBCBCA				
Cevaplarınız		CDABDBCBCA				

Din K.ve A.B.	S	D	Y	B%
Kader ve kaza inancını ayet ve hadislerle açıklar.	3	3	0	100
Ayet el-Kürsî'yi okur, anlamını söyler.	1	1	0	100
Hz. Musa'nın (a.s.) hayatını ana hatlarıyla tanıtır.	1	1	0	100
Zekât ve sadaka ibadetini ayet ve hadislerle açıklar.	2	2	0	100
Kaza ve kader ile ilgili kavramları analiz eder.	1	1	0	100
İslam'ın paylaşma ve yardımlaşmaya verdiği önemi ayet ve hadisler ışığında yorumlar.	2	2	0	100

Sayısal (MAT)	Soru	Doğru	Yanlış	Boş	Net	Başarı
	20	17	3	0	16,00	% 80
Cevap Anahtarı	A	DBDACDCADBDCBACBDABC				
Cevaplarınız		aBDAaDCADBDCBACcDABC				

Matematik	S	D	Y	B%
Üslü ifadelerle ilgili temel kuralları anlar, birbirine denk ifadeler oluşturur.	3	2	1	67
Ondalık ifadelerin kareköklerini belirler.	2	2	0	100
Kareköklü ifadelerde çarpma ve bölme işlemlerini yapar.	1	1	0	100
İki doğal sayının en büyük ortak bölenini (EBOB) ve en küçük ortak katını (EKOK) hesaplar, ilgili problemleri çözer.	3	2	1	67
Kareköklü bir ifade ile çarpıldığında, sonucu bir doğal sayı yapan çarpanlara örnek verir.	2	2	0	100
Tam kare olmayan kareköklü bir sayının hangi iki doğal sayı arasında olduğunu belirler.	2	2	0	100
Çok büyük ve çok küçük sayıları bilimsel gösterimle ifade eder ve karşılaştırır.	2	1	1	50
Verilen iki doğal sayının aralarında asal olup olmadığını belirler.	1	1	0	100
Kareköklü ifadelerde toplama ve çıkarma işlemlerini yapar.	1	1	0	100
Tam sayıları, tam sayı kuvvetlerini hesaplar.	1	1	0	100
Kareköklü bir ifadenin kök b şeklinde yazılır ve a kök b şeklindeki ifadede katsayıyı kök içine alır.	1	1	0	100
Verilen pozitif tam sayıların pozitif tam sayı çarpanlarını bulur, pozitif tam sayıların pozitif tam sayı çarpanlarını üslü if	1	1	0	100

Sözel (TAR)	Soru	Doğru	Yanlış	Boş	Net	Başarı
	10	10	0	0	10,00	% 100
Cevap Anahtarı	A	BDBCBCAADD				
Cevaplarınız		BDBCBCAADD				

Tarih	S	D	Y	B%
Avrupa'daki gelişmelerin yansımaları bağlamında Osmanlı Devleti'nin yirminci yüzyılın başlarındaki siyasi ve sosyal d	1	1	0	100
Mustafa Kemal'in çocukluk ve öğrenim hayatından hareketle onun kişilik özelliklerinin oluşumu hakkında çıkarımlarda	1	1	0	100
Birinci Dünya Savaşı'nın sebeplerini ve savaşın başlamasına yol açan gelişmeleri kavrar.	1	1	0	100
Birinci Dünya Savaşı'nda Osmanlı Devleti'nin durumu hakkında çıkarımlarda bulunur.	3	3	0	100
Gençlik döneminde Mustafa Kemal'in fikir hayatını etkileyen önemli kişileri ve olayları kavrar.	1	1	0	100
Kuvâ-yı Milliye'nin oluşum sürecini ve sonrasında meydana gelen gelişmeleri kavrar.	1	1	0	100
Millî Mücadele'nin hazırlık döneminde Mustafa Kemal'in yaptığı çalışmalarını analiz eder.	2	2	0	100

Sözel (İNG)	Soru	Doğru	Yanlış	Boş	Net	Başarı
	10	10	0	0	10,00	% 100
Cevap Anahtarı	A	CADDCCBDBA				
Cevaplarınız		CADDCCBDBA				

İngilizce	S	D	Y	B%
Students will be able to understand short and simple invitation letters, cards and e-mails.	2	2	0	100
Students will be able to guess the meaning of unknown words from the text.	2	2	0	100
Students will be able to talk about regular activities of teenagers.	1	1	0	100
Students will be able to understand the overall meaning of short texts about a process.	1	1	0	100
Students will be able to give a simple description about a process.	1	1	0	100
Students will be able to understand short and simple texts about regular activities of teenagers.	1	1	0	100
Students will be able to express what they prefer, like and dislike.	1	1	0	100
Students will be able to interact with reasonable ease in structured situations and short conversations involving accer	1	1	0	100

Sayısal (FEN)	Soru	Doğru	Yanlış	Boş	Net	Başarı
	20	16	4	0	14,67	% 73
Cevap Anahtarı	A	ABCCBCADBADADADCBCB				
Cevaplarınız		ABCCBCADcADADADCbBaC				

Fen	S	D	Y	B%
Mevsimlerin oluşumuna yönelik tahminlerde bulunur.	3	3	0	100
Sıvı basıncını etkileyen değişkenleri tahmin eder ve tahminlerini test eder.	3	1	2	33
DNA'nın yapısını model üzerinde gösterir.	2	2	0	100
Tek karakter çaprazlamaları ile ilgili problemler çözerek sonuçları hakkında yorum yapar.	2	2	0	100
İklim biliminin (klimatoloji) bir bilim dalı olduğunu ve bu alanda çalışan uzmanlara iklim bilimci (klimatolog) adı verildi	1	1	0	100
Katı basıncını etkileyen değişkenleri deneyerek keşfeder.	4	2	2	50
Mutasyonla modifikasyon arasındaki farkları ile ilgili çıkarımda bulunur.	1	1	0	100
Akraba evliliklerinin genetik sonuçlarını tartışır.	1	1	0	100
İklim ve hava olayları arasındaki farkı açıklar.	1	1	0	100
Genetik mühendisliğini ve biyoteknolojileri ilişkilendirir.	1	1	0	100
Orneklerden yola çıkarak modifikasyonu açıklar.	1	1	0	100

# 8.SINIF SON VİRAJ 2.DENEME



422,185

% 7,59

MANİSA / ŞEHZADELER  
ÖZEL KEP ÇINAR KİŞİSEL GELİŞİM KURSU

4B - 0  
AYŞE SURA YAVAŞ

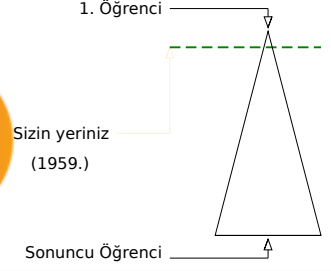

Öğrenci Sıra No	Şube	Kurum	İlçe	İl	Genel
2		38	43	148	1959 % 7,59
Sınava Katılan Öğrenci Sayısı	12	203	225	797	25822

Sözel (TÜR)	Soru	Doğru	Yanlış	Boş	Net	Başarı
	20	20	0	0	20,00	% 100
Cevap Anahtarı	B	CCBDBACBDCADDBABADCA				
Cevaplarınız		CCBDBACBDCADDBABADCA				

Türkçe	S	D	Y	B%
Başlamdan yararlanarak bilmediği kelime ve kelime gruplarının anlamını tahmin eder.	3	3	0	100
Metinde önemli noktaların vurgulanış biçimlerini kavrar.	1	1	0	100
Filiimsilerin cümledeki işlevlerini kavrar.	1	1	0	100
Metindeki söz sanatlarını tespit eder.	1	1	0	100
Noktalama işaretlerine dikkat ederek sesli ve sessiz okur.	1	1	0	100
Yazdıklarını düzenler.	1	1	0	100
Cümlenin öğelerini ayırır eder.	1	1	0	100
Görsellerle ilgili soruları cevaplar.	1	1	0	100
Grafik, tablo ve çizelgeyle sunulan bilgileri yorumlar.	2	2	0	100
Metinle ilgili soruları sorar.	1	1	0	100
Metin türlerini ayırır eder.	1	1	0	100
Metinde ele alınan sorunlara farklı çözümler üretir.	1	1	0	100
Metindeki yardımcı fikirleri belirler.	1	1	0	100
Metindeki iş ve işlem basamaklarını kavrar.	1	1	0	100
Okudukları ile ilgili çıkarımlarda bulunur.	1	1	0	100
Deyim, atasöz ve özdeyişlerin metne katkısını belirler.	1	1	0	100
Metnin içeriğini yorumlar.	1	1	0	100

Sözel (TAR)	Soru	Doğru	Yanlış	Boş	Net	Başarı
	10	8	2	0	7,33	% 73
Cevap Anahtarı	B	DDBDBCBCAA				
Cevaplarınız		cDBDBBCBCAA				

Tarih	S	D	Y	B%
Avrupa'daki gelişmelerin yansımaları bağlamında Osmanlı Devleti'nin yirminci yüzyılın başlarındaki siyasi ve sosyal dı	1	1	0	100
Mustafa Kemal'in çocukluk ve öğrenim hayatından hareketle onun kişilik özelliklerinin oluşumu hakkında çıkarımlarda	1	1	0	100
Birinci Dünya Savaşı'nın sebeplerini ve savaşın başlamasına yol açan gelişmeleri kavrar.	1	1	0	100
Birinci Dünya Savaşı'nda Osmanlı Devleti'nin durumu hakkında çıkarımlarda bulunur.	3	2	1	67
Gençlik döneminde Mustafa Kemal'in fikir hayatını etkileyen önemli kişileri ve olayları kavrar.	1	1	0	100
Kuvâ-yı Milliye'nin oluşum sürecini ve sonrasında meydana gelen gelişmeleri kavrar.	1	1	0	100
Millî Mücadele'nin hazırlık döneminde Mustafa Kemal'in yaptığı çalışmalarını analiz eder.	2	1	1	50

Sözel (DİN)	Soru	Doğru	Yanlış	Boş	Net	Başarı
	10	10	0	0	10,00	% 100
Cevap Anahtarı	B	CBCDADBDBAC				
Cevaplarınız		CBCDADBDBAC				

Din K.ve A.B.	S	D	Y	B%
Kader ve kaza inancını ayet ve hadislerle açıklar.	3	3	0	100
Ayet el-Kürsî'yi okur, anlamını söyler.	1	1	0	100
Hz. Musa'nın (a.s.) hayatını ana hatlarıyla tanıtır.	1	1	0	100
Zekât ve sadaka ibadetini ayet ve hadislerle açıklar.	2	2	0	100
Kaza ve kader ile ilgili kavramları analiz eder.	1	1	0	100
İslam'ın paylaşma ve yardımlaşmaya verdiği önemi ayet ve hadisler ışığında yorumlar.	2	2	0	100

Sözel (İNG)	Soru	Doğru	Yanlış	Boş	Net	Başarı
	10	10	0	0	10,00	% 100
Cevap Anahtarı	B	DBACADCBCDC				
Cevaplarınız		DBACADCBCDC				

İngilizce	S	D	Y	B%
Students will be able to understand short and simple invitation letters, cards and e-mails.	2	2	0	100
Students will be able to guess the meaning of unknown words from the text.	2	2	0	100
Students will be able to talk about regular activities of teenagers.	1	1	0	100
Students will be able to understand the overall meaning of short texts about a process.	1	1	0	100
Students will be able to give a simple description about a process.	1	1	0	100
Students will be able to understand short and simple texts about regular activities of teenagers.	1	1	0	100
Students will be able to express what they prefer, like and dislike.	1	1	0	100
Students will be able to interact with reasonable ease in structured situations and short conversations involving accor	1	1	0	100

Sayısal (MAT)	Soru	Doğru	Yanlış	Boş	Net	Başarı
	20	7	5	8	5,33	% 27
Cevap Anahtarı	B	ABCDBDACBDBADDBCBACC				
Cevaplarınız		BC B d abbDBDC b				

Matematik	S	D	Y	B%
Üslü ifadelerle ilgili temel kuralları anlar, birbirine denk ifadeler oluşturur.	3	1	0	33
Ondalık ifadelerin kareköklerini belirler.	2	2	0	100
Kareköklü ifadelerde çarpma ve bölme işlemlerini yapar.	1	0	0	0
İki doğal sayının en büyük ortak bölenini (EBOB) ve en küçük ortak katını (EKOK) hesaplar, ilgili problemleri çözer.	3	0	2	0
Kareköklü bir ifade ile çarpıldığında, sonucu bir doğal sayı yapan çarpanlara örnek verir.	2	1	0	50
Tam kare olmayan kareköklü bir sayının hangi iki doğal sayı arasında olduğunu belirler.	2	1	0	50
Çok büyük ve çok küçük sayıları bilimsel gösterimle ifade eder ve karşılaştırır.	2	0	2	0
Verilen iki doğal sayının aralarında asal olup olmadığını belirler.	1	1	0	100
Kareköklü ifadelerde toplama ve çıkarma işlemlerini yapar.	1	0	0	0
Tam sayıların, tam sayı kuvvetlerini hesaplar.	1	0	1	0
Kareköklü bir ifadenin kök b şeklinde yazılır ve a kök b şeklindeki ifadede katsayıyı kök içine alır.	1	0	0	0
Verilen pozitif tam sayıların pozitif tam sayı çarpanlarını bulur, pozitif tam sayıların pozitif tam sayı çarpanlarını üslü if	1	1	0	100

Sayısal (FEN)	Soru	Doğru	Yanlış	Boş	Net	Başarı
	20	18	2	0	17,33	% 87
Cevap Anahtarı	B	BCBABCBCADBADADCDAD				
Cevaplarınız		BCBABCbBCADBADADCCAD				

Fen	S	D	Y	B%
Mevsimlerin oluşumuna yönelik tahminlerde bulunur.	3	2	1	67
Sıvı basıncını etkileyen değişkenleri tahmin eder ve tahminlerini test eder.	3	2	1	67
DNA'nın yapısını model üzerinde gösterir.	2	2	0	100
Tek karakter çaprazlamaları ile ilgili problemler çözerek sonuçları hakkında yorum yapar.	2	2	0	100
İklim biliminin (klimatoloji) bir bilim dalı olduğunu ve bu alanda çalışan uzmanlara iklim bilimci (klimatolog) adı verildiği	1	1	0	100
Katı basıncını etkileyen değişkenleri deneyerek keşfeder.	4	4	0	100
Mutasyonla modifikasyon arasındaki farkları ile ilgili çıkarımlarda bulunur.	1	1	0	100
Akraba evliliklerinin genetik sonuçlarını tartışır.	1	1	0	100
İklim ve hava olayları arasındaki farkları açıklar.	1	1	0	100
Genetik mühendisliğini ve biyoteknolojileri ilişkilendirir.	1	1	0	100
Orneklerden yola çıkarak modifikasyonu açıklar.	1	1	0	100

## 8.SINIF SON VİRAJ 2.DENEME



393,997 % 14,55

MANİSA / ŞEHZADELER  
ÖZEL KEP ÇINAR KİŞİSEL GELİŞİM KURSU

4B - 0  
BERTUĞ EYMEN

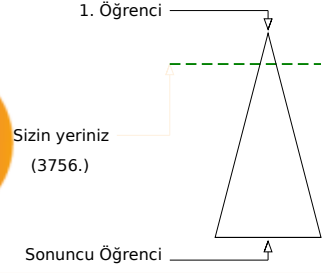
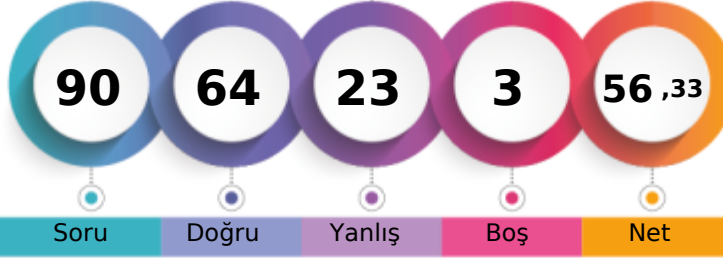

Öğrenci Sıra No	Şube	Kurum	İlçe	İl	Genel
7		72	81	266	3756 % 14,55
Sınava Katılan Öğrenci Sayısı	12	203	225	797	25822

Sözel (TÜR)	Soru	Doğru	Yanlış	Boş	Net	Başarı
	20	16	4	0	14,67	% 73
Cevap Anahtarı	B	CCBDBACBDCADDBABADCA				
Cevaplarınız		CCBaBAbDBCDdaBABADCA				

Türkçe	S	D	Y	B%
Bağlamdan yararlanarak bilmediği kelime ve kelime gruplarının anlamını tahmin eder.	3	3	0	100
Metinde önemli noktaların vurgulanış biçimlerini kavrar.	1	0	1	0
Filiimsilerin cümledeki işlevlerini kavrar.	1	1	0	100
Metindeki söz sanatlarını tespit eder.	1	1	0	100
Noktalama işaretlerini dikkat ederek sesli ve sessiz okur.	1	0	1	0
Yazdıklarını düzenler.	1	1	0	100
Cümlenin öğelerini ayırır eder.	1	1	0	100
Görsellerle ilgili soruları cevaplar.	1	1	0	100
Grafik, tablo ve çizelgeyle sunulan bilgileri yorumlar.	2	2	0	100
Metinle ilgili sorular sorar.	1	0	1	0
Metin türlerini ayırır eder.	1	0	1	0
Metinde ele alınan sorunlara farklı çözümler üretir.	1	1	0	100
Metindeki yardımcı fikirleri belirler.	1	1	0	100
Metindeki iş ve işlem basamaklarını kavrar.	1	1	0	100
Okudukları ile ilgili çıkarımlarda bulunur.	1	1	0	100
Deyim, atasöz ve özdeyişlerin metne katkısını belirler.	1	1	0	100
Metnin içeriğini yorumlar.	1	1	0	100

Sözel (TAR)	Soru	Doğru	Yanlış	Boş	Net	Başarı
	10	6	4	0	4,67	% 47
Cevap Anahtarı	B	DDBDBCBCAA				
Cevaplarınız		baBDCbCbAA				

Tarih	S	D	Y	B%
Avrupa'daki gelişmelerin yansımaları bağlamında Osmanlı Devleti'nin yirminci yüzyılın başlarındaki siyasi ve sosyal durumu hakkında bilgi verir.	1	1	0	100
Mustafa Kemal'in çocukluk ve öğrenim hayatından hareketle onun kişilik özelliklerinin oluşumu hakkında çıkarımlarda bulunur.	1	1	0	100
Birinci Dünya Savaşı'nın sebeplerini ve savaşın başlamasına yol açan gelişmeleri kavrar.	1	0	1	0
Birinci Dünya Savaşı'nda Osmanlı Devleti'nin durumu hakkında çıkarımlarda bulunur.	3	2	1	67
Gençlik döneminde Mustafa Kemal'in fikir hayatını etkileyen önemli kişileri ve olayları kavrar.	1	1	0	100
Kuvâ-yı Milliye'nin oluşum sürecini ve sonrasında meydana gelen gelişmeleri kavrar.	1	1	0	100
Millî Mücadele'nin hazırlık döneminde Mustafa Kemal'in yaptığı çalışmalarını analiz eder.	2	0	2	0

Sözel (DİN)	Soru	Doğru	Yanlış	Boş	Net	Başarı
	10	6	4	0	4,67	% 47
Cevap Anahtarı	B	CBCDABDBAC				
Cevaplarınız		CdCbAcDBAa				

Din K.ve A.B.	S	D	Y	B%
Kader ve kaza inancını ayet ve hadislerle açıklar.	3	2	1	67
Ayet el-Kürsî'yi okur, anlamını söyler.	1	0	1	0
Hz. Musa'nın (a.s.) hayatını ana hatlarıyla tanıtır.	1	1	0	100
Zekât ve sadaka ibadetini ayet ve hadislerle açıklar.	2	1	1	50
Kaza ve kader ile ilgili kavramları analiz eder.	1	1	0	100
İslam'ın paylaşma ve yardımlaşmaya verdiği önemi ayet ve hadisler ışığında yorumlar.	2	1	1	50

Sözel (İNG)	Soru	Doğru	Yanlış	Boş	Net	Başarı
	10	7	3	0	6,00	% 60
Cevap Anahtarı	B	DBACADCBCD				
Cevaplarınız		DBBaAbCBDC				

İngilizce	S	D	Y	B%
Students will be able to understand short and simple invitation letters, cards and e-mails.	2	1	1	50
Students will be able to guess the meaning of unknown words from the text.	2	1	1	50
Students will be able to talk about regular activities of teenagers.	1	1	0	100
Students will be able to understand the overall meaning of short texts about a process.	1	1	0	100
Students will be able to give a simple description about a process.	1	1	0	100
Students will be able to understand short and simple texts about regular activities of teenagers.	1	1	0	100
Students will be able to express what they prefer, like and dislike.	1	1	0	100
Students will be able to interact with reasonable ease in structured situations and short conversations involving accor	1	0	1	0

Sayısal (MAT)	Soru	Doğru	Yanlış	Boş	Net	Başarı
	20	11	6	3	9,00	% 45
Cevap Anahtarı	B	ABCDBDACBDBADBCBACC				
Cevaplarınız		dBaBaBa bcB ADBDCBA C				

Matematik	S	D	Y	B%
Üslü ifadelerle ilgili temel kuralları anlar, birbirine denk ifadeler oluşturur.	3	1	1	33
Ondalık ifadelerin kareköklerini belirler.	2	1	1	50
Kareköklü ifadelerde çarpma ve bölme işlemlerini yapar.	1	0	1	0
İki doğal sayının en büyük ortak bölenini (EBOB) ve en küçük ortak katını (EKOK) hesaplar, ilgili problemleri çözer.	3	0	1	0
Kareköklü bir ifade ile çarpıldığında, sonucu bir doğal sayı yapan çarpanlara örnek verir.	2	1	1	50
Tam kare olmayan kareköklü bir sayının hangi iki doğal sayı arasında olduğunu belirler.	2	2	0	100
Çok büyük ve çok küçük sayıları bilimsel gösterimle ifade eder ve karşılaştırır.	2	2	0	100
Verilen iki doğal sayının aralarında asal olup olmadığını belirler.	1	1	0	100
Kareköklü ifadelerde toplama ve çıkarma işlemlerini yapar.	1	1	0	100
Tam sayıların, tam sayı kuvvetlerini hesaplar.	1	1	0	100
Kareköklü bir ifadenin kök b şeklinde yazılır ve a kök b şeklindeki ifadede katsayıyı kök içine alır.	1	0	1	0
Verilen pozitif tam sayıların pozitif tam sayı çarpanlarını bulur, pozitif tam sayıların pozitif tam sayı çarpanlarını üslü if	1	1	0	100

Sayısal (FEN)	Soru	Doğru	Yanlış	Boş	Net	Başarı
	20	18	2	0	17,33	% 87
Cevap Anahtarı	B	BCBABCBCADBADDCDAD				
Cevaplarınız		BCdABCBCADBAaADCDAD				

Fen	S	D	Y	B%
Mevsimlerin oluşumuna yönelik tahminlerde bulunur.	3	3	0	100
Sıvı basıncını etkileyen değişkenleri tahmin eder ve tahminlerini test eder.	3	3	0	100
DNA'nın yapısını model üzerinde gösterir.	2	2	0	100
Tek karakter çaprazlamaları ile ilgili problemler çözerek sonuçları hakkında yorum yapar.	2	2	0	100
İklim biliminin (klimatoloji) bir bilim dalı olduğunu ve bu alanda çalışan uzmanlara iklim bilimci (klimatolog) adı verildiğini açıklar.	1	1	0	100
Katı basıncını etkileyen değişkenleri deneyerek keşfeder.	4	3	1	75
Mutasyonla modifikasyon arasındaki farkları ile ilgili çıkarımlarda bulunur.	1	0	1	0
Akraba evliliklerinin genetik sonuçlarını tartışır.	1	1	0	100
İklim ve hava olayları arasındaki farkı açıklar.	1	1	0	100
Genetik mühendisliğini ve biyoteknolojiyi ilişkilendirir.	1	1	0	100
Orneklerden yola çıkarak modifikasyonu açıklar.	1	1	0	100

# 8.SINIF SON VİRAJ 2.DENEME



418,005

% 8,50

MANİSA / ŞEHZADELER  
ÖZEL KEP ÇINAR KİŞİSEL GELİŞİM KURSU

4B - 0  
CEMİL ÇAĞAN ÇOLAK

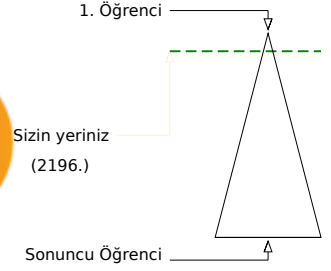
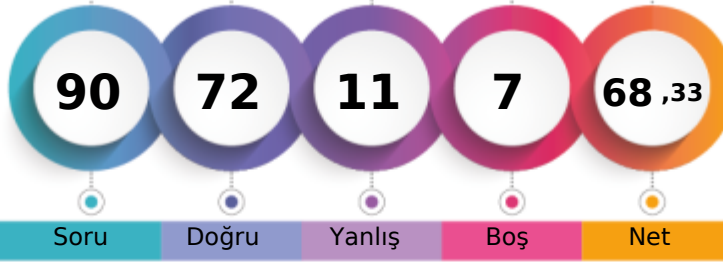

Öğrenci Sıra No	Şube	Kurum	İlçe	İl	Genel
4		44	49	169	2196 % 8,50
Sınava Katılan Öğrenci Sayısı	12	203	225	797	25822

Sözel (TÜR)	Soru	Doğru	Yanlış	Boş	Net	Başarı
	20	15	4	1	13,67	% 68
Cevap Anahtarı	A	BDBACDBCADABADACC				
Cevaplarınız		BDBAa dCDAaBABdCACC				

Türkçe	S	D	Y	B%
Bağlamdan yararlanarak bilmediği kelime ve kelime gruplarının anlamını tahmin eder.	3	2	1	67
Metinde önemli noktaların vurgulanış biçimlerini kavrar.	1	1	0	100
Filiimsilerin cümledeki işlevlerini kavrar.	1	1	0	100
Metindeki söz sanatlarını tespit eder.	1	1	0	100
Noktalama işaretlerini dikkat ederek sesli ve sessiz okur.	1	0	1	0
Yazdıklarını düzenler.	1	0	0	0
Cümlenin öğelerini ayırır.	1	0	1	0
Görsellerle ilgili soruları cevaplar.	1	1	0	100
Grafik, tablo ve çizelgeyle sunulan bilgileri yorumlar.	2	2	0	100
Metinle ilgili soruları sorar.	1	1	0	100
Metin türlerini ayırır.	1	0	1	0
Metinde ele alınan sorunlara farklı çözümler üretir.	1	1	0	100
Metindeki yardımcı fikirleri belirler.	1	1	0	100
Metindeki iş ve işlem basamaklarını kavrar.	1	1	0	100
Okudukları ile ilgili çıkarımlarda bulunur.	1	1	0	100
Deyim, atasözü ve özdeyişlerin metne katkısını belirler.	1	1	0	100
Metnin içeriğini yorumlar.	1	1	0	100

Sözel (DİN)	Soru	Doğru	Yanlış	Boş	Net	Başarı
	10	9	1	0	8,67	% 87
Cevap Anahtarı	A	CDABDBCBCA				
Cevaplarınız		CDAaDBCBCA				

Din K.ve A.B.	S	D	Y	B%
Kader ve kaza inancını ayet ve hadislerle açıklar.	3	3	0	100
Ayet el-Kürsî'yi okur, anlamını söyler.	1	1	0	100
Hz. Musa'nın (a.s.) hayatını ana hatlarıyla tanıtır.	1	1	0	100
Zekât ve sadaka ibadetini ayet ve hadislerle açıklar.	2	1	1	50
Kaza ve kader ile ilgili kavramları analiz eder.	1	1	0	100
İslam'ın paylaşma ve yardımlaşmaya verdiği önemi ayet ve hadisler ışığında yorumlar.	2	2	0	100

Sayısal (MAT)	Soru	Doğru	Yanlış	Boş	Net	Başarı
	20	12	3	5	11,00	% 55
Cevap Anahtarı	A	DBDACDCADBDCBACBDABC				
Cevaplarınız		Bc DCADBbCdA BDAB				

Matematik	S	D	Y	B%
Üslü ifadelerle ilgili temel kuralları anlar, birbirine denk ifadeler oluşturur.	3	1	0	33
Ondalık ifadelerin kareköklerini belirler.	2	1	0	50
Kareköklü ifadelerde çarpma ve bölme işlemlerini yapar.	1	0	1	0
İki doğal sayının en büyük ortak bölenini (EBOB) ve en küçük ortak katını (EKOK) hesaplar, ilgili problemleri çözer.	3	1	0	33
Kareköklü bir ifade ile çarpıldığında, sonucu bir doğal sayı yapan çarpanlara örnek verir.	2	2	0	100
Tam kare olmayan kareköklü bir sayının hangi iki doğal sayı arasında olduğunu belirler.	2	1	1	50
Çok büyük ve çok küçük sayıları bilimsel gösterimle ifade eder ve karşılaştırır.	2	2	0	100
Verilen iki doğal sayının aralarında asal olup olmadığını belirler.	1	1	0	100
Kareköklü ifadelerde toplama ve çıkarma işlemlerini yapar.	1	0	1	0
Tam sayıların, tam sayı kuvvetlerini hesaplar.	1	1	0	100
Kareköklü bir ifadenin kök b şeklinde yazılır ve a kök b şeklindeki ifadede katsayı kök içine alır.	1	1	0	100
Verilen pozitif tam sayıların pozitif tam sayı çarpanlarını bulur, pozitif tam sayıların pozitif tam sayı çarpanlarını üslü if	1	1	0	100

Sözel (TAR)	Soru	Doğru	Yanlış	Boş	Net	Başarı
	10	10	0	0	10,00	% 100
Cevap Anahtarı	A	BDBCBCAADD				
Cevaplarınız		BDBCBCAADD				

Tarih	S	D	Y	B%
Avrupa'daki gelişmelerin yansımaları bağlamında Osmanlı Devleti'nin yirminci yüzyılın başlarındaki siyasi ve sosyal dt	1	1	0	100
Mustafa Kemal'in çocukluk ve öğrenim hayatından hareketle onun kişilik özelliklerinin oluşumu hakkında çıkarımlarda	1	1	0	100
Birinci Dünya Savaşı'nın sebeplerini ve savaşın başlamasına yol açan gelişmeleri kavrar.	1	1	0	100
Birinci Dünya Savaşı'nda Osmanlı Devleti'nin durumu hakkında çıkarımlarda bulunur.	3	3	0	100
Gençlik döneminde Mustafa Kemal'in fikir hayatını etkileyen önemli kişileri ve olayları kavrar.	1	1	0	100
Kuvâ-yı Milliye'nin oluşum sürecini ve sonrasında meydana gelen gelişmeleri kavrar.	1	1	0	100
Millî Mücadele'nin hazırlık döneminde Mustafa Kemal'in yaptığı çalışmalarını analiz eder.	2	2	0	100

Sözel (İNG)	Soru	Doğru	Yanlış	Boş	Net	Başarı
	10	8	2	0	7,33	% 73
Cevap Anahtarı	A	CADDCCBDBA				
Cevaplarınız		CADDCaBDBd				

İngilizce	S	D	Y	B%
Students will be able to understand short and simple invitation letters, cards and e-mails.	2	2	0	100
Students will be able to guess the meaning of unknown words from the text.	2	2	0	100
Students will be able to talk about regular activities of teenagers.	1	1	0	100
Students will be able to understand the overall meaning of short texts about a process.	1	1	0	100
Students will be able to give a simple description about a process.	1	0	1	0
Students will be able to understand short and simple texts about regular activities of teenagers.	1	1	0	100
Students will be able to express what they prefer, like and dislike.	1	1	0	100
Students will be able to interact with reasonable ease in structured situations and short conversations involving accer	1	0	1	0

Sayısal (FEN)	Soru	Doğru	Yanlış	Boş	Net	Başarı
	20	18	1	1	17,67	% 88
Cevap Anahtarı	A	ABCCBCADBADADADCBBCB				
Cevaplarınız		ABCCBCADBADADADCBBCc				

Fen	S	D	Y	B%
Mevsimlerin oluşumuna yönelik tahminlerde bulunur.	3	3	0	100
Sıvı basıncını etkileyen değişkenleri tahmin eder ve tahminlerini test eder.	3	2	0	67
DNA'nın yapısını model üzerinde gösterir.	2	2	0	100
Tek karakter çaprazlamaları ile ilgili problemler çözerek sonuçları hakkında yorum yapar.	2	2	0	100
İklim biliminin (klimatoloji) bir bilim dalı olduğunu ve bu alanda çalışan uzmanlara iklim bilimci (klimatolog) adı verildiği	1	1	0	100
Katı basıncını etkileyen değişkenleri deneyerek keşfeder.	4	3	1	75
Mutasyonla modifikasyon arasındaki farkları ile ilgili çıkarımlarda bulunur.	1	1	0	100
Akraba evliliklerinin genetik sonuçlarını tartışır.	1	1	0	100
İklim ve hava olayları arasındaki farkları açıklar.	1	1	0	100
Genetik mühendisliğini ve biyoteknolojileri ilişkilendirir.	1	1	0	100
Orneklerden yola çıkarak modifikasyonu açıklar.	1	1	0	100

# 8.SINIF SON VİRAJ 2.DENEME



399,892 % 12,97

MANİSA / ŞEHZADELER  
ÖZEL KEP ÇINAR KİŞİSEL GELİŞİM KURSU

4B - 0  
FATİH AKTAŞ

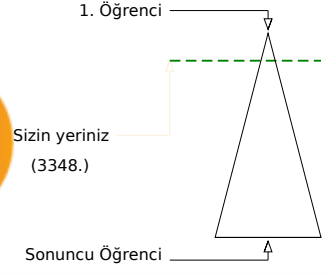
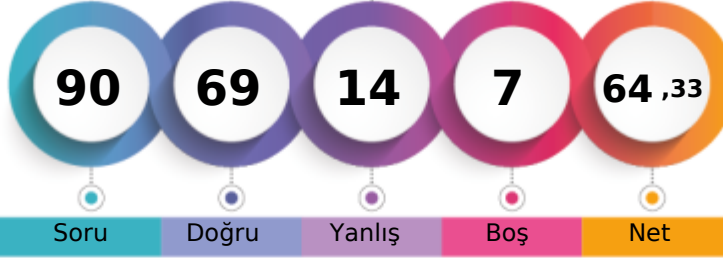

Öğrenci Sıra No	Şube	Kurum	İlçe	İl	Genel
6		66	75	240	3348 % 12,97
Sınava Katılan Öğrenci Sayısı	12	203	225	797	25822

Sözel (TÜR)	Soru	Doğru	Yanlış	Boş	Net	Başarı
	20	15	5	0	13,33	% 67
Cevap Anahtarı	A	BDBACDBCDBABADCAACC				
Cevaplarınız		BDBbdbBCDAaBABdDCACC				

Türkçe	S	D	Y	B%
Bağlamdan yararlanarak bilmediği kelime ve kelime gruplarının anlamını tahmin eder.	3	2	1	67
Metinde önemli noktaların vurgulanış biçimlerini kavrar.	1	1	0	100
Filiimsilerin cümledeki işlevlerini kavrar.	1	1	0	100
Metindeki söz sanatlarını tespit eder.	1	0	1	0
Noktalama işaretlerine dikkat ederek sesli ve sessiz okur.	1	0	1	0
Yazdıklarını düzenler.	1	0	1	0
Cümlenin öğelerini ayırır eder.	1	1	0	100
Görsellerle ilgili soruları cevaplar.	1	1	0	100
Grafik, tablo ve çizelgeyle sunulan bilgileri yorumlar.	2	2	0	100
Metinle ilgili soruları sorar.	1	1	0	100
Metin türlerini ayırır eder.	1	0	1	0
Metinde ele alınan sorunlara farklı çözümler üretir.	1	1	0	100
Metindeki yardımcı fikirleri belirler.	1	1	0	100
Metindeki iş ve işlem basamaklarını kavrar.	1	1	0	100
Okudukları ile ilgili çıkarımlarda bulunur.	1	1	0	100
Deyim, atasöz ve özdeyişlerin metne katkısını belirler.	1	1	0	100
Metnin içeriğini yorumlar.	1	1	0	100

Sözel (DİN)	Soru	Doğru	Yanlış	Boş	Net	Başarı
	10	9	1	0	8,67	% 87
Cevap Anahtarı	A	CDABDBCBCA				
Cevaplarınız		CDABDBCBCc				

Din K.ve A.B.	S	D	Y	B%
Kader ve kaza inancını ayet ve hadislerle açıklar.	3	3	0	100
Ayet el-Kürsî'yi okur, anlamını söyler.	1	1	0	100
Hz. Musa'nın (a.s.) hayatını ana hatlarıyla tanıtır.	1	1	0	100
Zekât ve sadaka ibadetini ayet ve hadislerle açıklar.	2	2	0	100
Kaza ve kader ile ilgili kavramları analiz eder.	1	1	0	100
İslam'ın paylaşma ve yardımlaşmaya verdiği önemi ayet ve hadisler ışığında yorumlar.	2	1	1	50

Sayısal (MAT)	Soru	Doğru	Yanlış	Boş	Net	Başarı
	20	9	6	5	7,00	% 35
Cevap Anahtarı	A	DBDACDCADBDCBACBDABC				
Cevaplarınız		DB bcbADcbC ACa AB				

Matematik	S	D	Y	B%
Üslü ifadelerle ilgili temel kuralları anlar, birbirine denk ifadeler oluşturur.	3	2	0	67
Ondalık ifadelerin kareköklerini belirler.	2	1	0	50
Kareköklü ifadelerde çarpma ve bölme işlemlerini yapar.	1	0	0	0
İki doğal sayının en büyük ortak bölenini (EBOB) ve en küçük ortak katını (EKOK) hesaplar, ilgili problemleri çözer.	3	1	1	33
Kareköklü bir ifade ile çarpıldığında, sonucu bir doğal sayı yapan çarpanlara örnek verir.	2	0	2	0
Tam kare olmayan kareköklü bir sayının hangi iki doğal sayı arasında olduğunu belirler.	2	0	2	0
Çok büyük ve çok küçük sayıları bilimsel gösterimle ifade eder ve karşılaştırır.	2	1	1	50
Verilen iki doğal sayının aralarında asal olup olmadığını belirler.	1	1	0	100
Kareköklü ifadelerde toplama ve çıkarma işlemlerini yapar.	1	0	0	0
Tam sayıların, tam sayı kuvvetlerini hesaplar.	1	1	0	100
Kareköklü bir ifadenin kök b şeklinde yazılır ve a kök b şeklindeki ifadede katsayıyı kök içine alır.	1	1	0	100
Verilen pozitif tam sayıların pozitif tam sayı çarpanlarını bulur, pozitif tam sayıların pozitif tam sayı çarpanlarını üslü if	1	1	0	100

Sözel (TAR)	Soru	Doğru	Yanlış	Boş	Net	Başarı
	10	9	0	1	9,00	% 90
Cevap Anahtarı	A	BDBCBCAADD				
Cevaplarınız		BDBCBCAADD				

Tarih	S	D	Y	B%
Avrupa'daki gelişmelerin yansımaları bağlamında Osmanlı Devleti'nin yirminci yüzyılın başlarındaki siyasi ve sosyal d	1	1	0	100
Mustafa Kemal'in çocukluk ve öğrenim hayatından hareketle onun kişilik özelliklerinin oluşumu hakkında çıkarımlarda	1	1	0	100
Birinci Dünya Savaşı'nın sebeplerini ve savaşın başlamasına yol açan gelişmeleri kavrar.	1	1	0	100
Birinci Dünya Savaşı'nda Osmanlı Devleti'nin durumu hakkında çıkarımlarda bulunur.	3	3	0	100
Gençlik döneminde Mustafa Kemal'in fikir hayatını etkileyen önemli kişileri ve olayları kavrar.	1	1	0	100
Kuvâ-yı Milliye'nin oluşum sürecini ve sonrasında meydana gelen gelişmeleri kavrar.	1	1	0	100
Millî Mücadele'nin hazırlık döneminde Mustafa Kemal'in yaptığı çalışmalarını analiz eder.	2	1	0	50

Sözel (İNG)	Soru	Doğru	Yanlış	Boş	Net	Başarı
	10	9	1	0	8,67	% 87
Cevap Anahtarı	A	CADDCCBDBA				
Cevaplarınız		CADDCCBDBd				

İngilizce	S	D	Y	B%
Students will be able to understand short and simple invitation letters, cards and e-mails.	2	2	0	100
Students will be able to guess the meaning of unknown words from the text.	2	2	0	100
Students will be able to talk about regular activities of teenagers.	1	1	0	100
Students will be able to understand the overall meaning of short texts about a process.	1	1	0	100
Students will be able to give a simple description about a process.	1	1	0	100
Students will be able to understand short and simple texts about regular activities of teenagers.	1	1	0	100
Students will be able to express what they prefer, like and dislike.	1	1	0	100
Students will be able to interact with reasonable ease in structured situations and short conversations involving accer	1	0	1	0

Sayısal (FEN)	Soru	Doğru	Yanlış	Boş	Net	Başarı
	20	18	1	1	17,67	% 88
Cevap Anahtarı	A	ABCCBCADBADADADDCBDCB				
Cevaplarınız		ABCCBCADaADADADDCBDC				

Fen	S	D	Y	B%
Mevsimlerin oluşumuna yönelik tahminlerde bulunur.	3	3	0	100
Sıvı basıncını etkileyen değişkenleri tahmin eder ve tahminlerini test eder.	3	3	0	100
DNA'nın yapısını model üzerinde gösterir.	2	2	0	100
Tek karakter çaprazlamaları ile ilgili problemler çözerek sonuçları hakkında yorum yapar.	2	2	0	100
İklim biliminin (klimatoloji) bir bilim dalı olduğunu ve bu alanda çalışan uzmanlara iklim bilimci (klimatolog) adı verildi	1	1	0	100
Katı basıncını etkileyen değişkenleri deneyerek keşfeder.	4	2	1	50
Mutasyonla modifikasyon arasındaki farkları ile ilgili çıkarımlarda bulunur.	1	1	0	100
Akraba evliliklerinin genetik sonuçlarını tartışır.	1	1	0	100
İklim ve hava olayları arasındaki farkları açıklar.	1	1	0	100
Genetik mühendisliğini ve biyoteknolojiyi ilişkilendirir.	1	1	0	100
Orneklerden yola çıkarak modifikasyonu açıklar.	1	1	0	100

# 8.SINIF SON VİRAJ 2.DENEME



388,381 % 16,12

MANİSA / ŞEHZADELER  
ÖZEL KEP ÇINAR KİŞİSEL GELİŞİM KURSU

4B - 0  
İREM SU KAYA

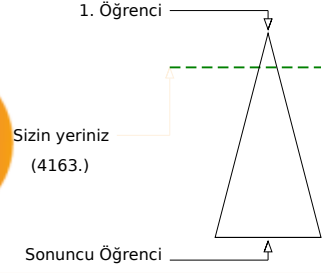
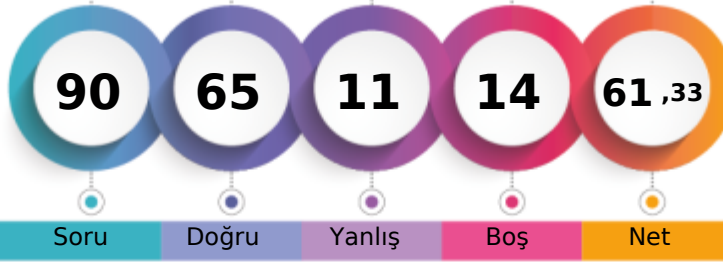

Öğrenci Sıra No	Şube	Kurum	İlçe	İl	Genel
8		84	93	294	4163 % 16,12
Sınava Katılan Öğrenci Sayısı	12	203	225	797	25822

Sözel (TÜR)	Soru	Doğru	Yanlış	Boş	Net	Başarı
	20	17	3	0	16,00	% 80
Cevap Anahtarı	A	BDBACDBCADBADBACACC				
Cevaplarınız		BaBAaDBdDADBADBACACC				

Türkçe	S	D	Y	B%
Bağlamdan yararlanarak bilmediği kelime ve kelime gruplarının anlamını tahmin eder.	3	3	0	100
Metinde önemli noktaların vurgulanış biçimlerini kavrar.	1	0	1	0
Filiimsilerin cümledeki işlevlerini kavrar.	1	1	0	100
Metindeki söz sanatlarını tespit eder.	1	1	0	100
Noktalama işaretlerini dikkat ederek sesli ve sessiz okur.	1	0	1	0
Yazdıklarını düzenler.	1	1	0	100
Cümlenin öğelerini ayırır eder.	1	1	0	100
Görsellerle ilgili soruları cevaplar.	1	0	1	0
Grafik, tablo ve çizelgeyle sunulan bilgileri yorumlar.	2	2	0	100
Metinle ilgili soruları sorar.	1	1	0	100
Metin türlerini ayırır eder.	1	1	0	100
Metinde ele alınan sorunlara farklı çözümler üretir.	1	1	0	100
Metindeki yardımcı fikirleri belirler.	1	1	0	100
Metindeki iş ve işlem basamaklarını kavrar.	1	1	0	100
Okudukları ile ilgili çıkarımlarda bulunur.	1	1	0	100
Deyim, atasözü ve özdeyişlerin metne katkısını belirler.	1	1	0	100
Metnin içeriğini yorumlar.	1	1	0	100

Sözel (DİN)	Soru	Doğru	Yanlış	Boş	Net	Başarı
	10	9	1	0	8,67	% 87
Cevap Anahtarı	A	CDABDBCBCA				
Cevaplarınız		CDbBDBCBCA				

Din K.ve A.B.	S	D	Y	B%
Kader ve kaza inancını ayet ve hadislerle açıklar.	3	3	0	100
Ayet el-Kürsî'yi okur, anlamını söyler.	1	1	0	100
Hz. Musa'nın (a.s.) hayatını ana hatlarıyla tanıtır.	1	0	1	0
Zekât ve sadaka ibadetini ayet ve hadislerle açıklar.	2	2	0	100
Kaza ve kader ile ilgili kavramları analiz eder.	1	1	0	100
İslam'ın paylaşma ve yardımlaşmaya verdiği önemi ayet ve hadisler ışığında yorumlar.	2	2	0	100

Sayısal (MAT)	Soru	Doğru	Yanlış	Boş	Net	Başarı
	20	5	2	13	4,33	% 22
Cevap Anahtarı	A	DBDACDCADBDACBACBDABC				
Cevaplarınız		B D AdcDb				

Matematik	S	D	Y	B%
Üslü ifadelerle ilgili temel kuralları anlar, birbirine denk ifadeler oluşturur.	3	1	0	33
Ondalık ifadelerin kareköklerini belirler.	2	1	0	50
Kareköklü ifadelerde çarpma ve bölme işlemlerini yapar.	1	0	0	0
İki doğal sayının en büyük ortak bölenini (EBOB) ve en küçük ortak katını (EKOK) hesaplar, ilgili problemleri çözer.	3	0	0	0
Kareköklü bir ifade ile çarpıldığında, sonucu bir doğal sayı yapan çarpanlara örnek verir.	2	1	1	50
Tam kare olmayan kareköklü bir sayının hangi iki doğal sayı arasında olduğunu belirler.	2	1	0	50
Çok büyük ve çok küçük sayıları bilimsel gösterimle ifade eder ve karşılaştırır.	2	1	0	50
Verilen iki doğal sayının aralarında asal olup olmadığını belirler.	1	0	1	0
Kareköklü ifadelerde toplama ve çıkarma işlemlerini yapar.	1	0	0	0
Tam sayıların, tam sayı kuvvetlerini hesaplar.	1	0	0	0
Kareköklü bir ifadenin kök b şeklinde yazılır ve a kök b şeklindeki ifadede katsayıyı kök içine alır.	1	0	0	0
Verilen pozitif tam sayıların pozitif tam sayı çarpanlarını bulur, pozitif tam sayıların pozitif tam sayı çarpanlarını üslü if	1	0	0	0

Sözel (TAR)	Soru	Doğru	Yanlış	Boş	Net	Başarı
	10	8	2	0	7,33	% 73
Cevap Anahtarı	A	BDBBCBAADD				
Cevaplarınız		BDBCCCAADb				

Tarih	S	D	Y	B%
Avrupa'daki gelişmelerin yansımaları bağlamında Osmanlı Devleti'nin yirminci yüzyılın başlarındaki siyasi ve sosyal d	1	1	0	100
Mustafa Kemal'in çocukluk ve öğrenim hayatından hareketle onun kişilik özelliklerinin oluşumu hakkında çıkarımlarda	1	1	0	100
Birinci Dünya Savaşı'nın sebeplerini ve savaşın başlamasına yol açan gelişmeleri kavrar.	1	1	0	100
Birinci Dünya Savaşı'nda Osmanlı Devleti'nin durumu hakkında çıkarımlarda bulunur.	3	2	1	67
Gençlik döneminde Mustafa Kemal'in fikir hayatını etkileyen önemli kişileri ve olayları kavrar.	1	1	0	100
Kuvâ-yı Milliye'nin oluşum sürecini ve sonrasında meydana gelen gelişmeleri kavrar.	1	1	0	100
Millî Mücadele'nin hazırlık döneminde Mustafa Kemal'in yaptığı çalışmalarını analiz eder.	2	1	1	50

Sözel (İNG)	Soru	Doğru	Yanlış	Boş	Net	Başarı
	10	10	0	0	10,00	% 100
Cevap Anahtarı	A	CADDCCBDBA				
Cevaplarınız		CADDCCBDBA				

İngilizce	S	D	Y	B%
Students will be able to understand short and simple invitation letters, cards and e-mails.	2	2	0	100
Students will be able to guess the meaning of unknown words from the text.	2	2	0	100
Students will be able to talk about regular activities of teenagers.	1	1	0	100
Students will be able to understand the overall meaning of short texts about a process.	1	1	0	100
Students will be able to give a simple description about a process.	1	1	0	100
Students will be able to understand short and simple texts about regular activities of teenagers.	1	1	0	100
Students will be able to express what they prefer, like and dislike.	1	1	0	100
Students will be able to interact with reasonable ease in structured situations and short conversations involving accer	1	1	0	100

Sayısal (FEN)	Soru	Doğru	Yanlış	Boş	Net	Başarı
	20	16	3	1	15,00	% 75
Cevap Anahtarı	A	ABCCBCADBADADADCCBDB				
Cevaplarınız		ABCCBCADgADADADCCbB c				

Fen	S	D	Y	B%
Mevsimlerin oluşumuna yönelik tahminlerde bulunur.	3	3	0	100
Sıvı basıncını etkileyen değişkenleri tahmin eder ve tahminlerini test eder.	3	1	1	33
DNA'nın yapısını model üzerinde gösterir.	2	2	0	100
Tek karakter çaprazlamaları ile ilgili problemler çözerek sonuçları hakkında yorum yapar.	2	2	0	100
İklim biliminin (klimatoloji) bir bilim dalı olduğunu ve bu alanda çalışan uzmanlara iklim bilimci (klimatolog) adı verildi	1	1	0	100
Katı basıncını etkileyen değişkenleri deneyerek keşfeder.	4	2	2	50
Mutasyonla modifikasyon arasındaki farkları ile ilgili çıkarımlarda bulunur.	1	1	0	100
Akraba evliliklerinin genetik sonuçlarını tartışır.	1	1	0	100
İklim ve hava olayları arasındaki farkı açıklar.	1	1	0	100
Genetik mühendisliğini ve biyoteknolojiyi ilişkilendirir.	1	1	0	100
Orneklerden yola çıkarak modifikasyonu açıklar.	1	1	0	100

## 8.SINIF SON VİRAJ 2.DENEME



376,288 % 19,58

MANİSA / ŞEHZADELER  
ÖZEL KEP ÇINAR KİŞİSEL GELİŞİM KURSU

4B - 0  
IRMAK OMRANDI

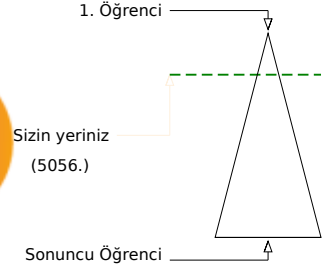
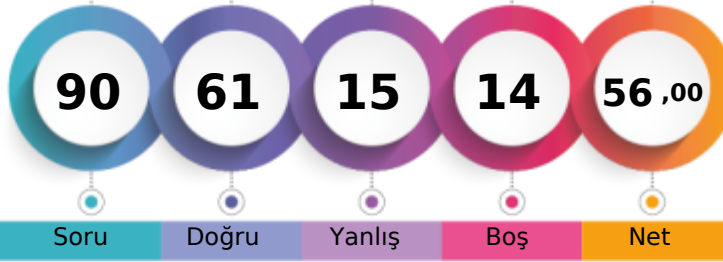

Öğrenci Sıra No	Şube	Kurum	İlçe	İl	Genel
10		96	105	325	5056
Sınava Katılan Öğrenci Sayısı	12	203	225	797	25822

% 19,58

Sözel (TÜR)	Soru	Doğru	Yanlış	Boş	Net	Başarı
	20	15	4	1	13,67	% 68
Cevap Anahtarı	B	CCBDBACBDCADBABADCA				
Cevaplarınız		CCcDBAaDbDbDBABAD A				

Türkçe	S	D	Y	B%
Başlamdan yararlanarak bilmediği kelime ve kelime gruplarının anlamını tahmin eder.	3	2	1	67
Metinde önemli noktaların vurgulanış biçimlerini kavrar.	1	1	0	100
Filiimsilerin cümledeki işlevlerini kavrar.	1	1	0	100
Metindeki söz sanatlarını tespit eder.	1	1	0	100
Noktalama işaretlerini dikkat ederek sesli ve sessiz okur.	1	0	1	0
Yazdıklarını düzenler.	1	1	0	100
Cümlenin öğelerini ayırır eder.	1	1	0	100
Görsellerle ilgili soruları cevaplar.	1	0	1	0
Grafik, tablo ve çizelgeyle sunulan bilgileri yorumlar.	2	2	0	100
Metinle ilgili sorular sorar.	1	0	1	0
Metin türlerini ayırır eder.	1	1	0	100
Metinde ele alınan sorunlara farklı çözümler üretir.	1	1	0	100
Metindeki yardımcı fikirleri belirler.	1	1	0	100
Metindeki iş ve işlem basamaklarını kavrar.	1	0	0	0
Okudukları ile ilgili çıkarımlarda bulunur.	1	1	0	100
Deyim, atasözü ve özdeyişlerin metne katkısını belirler.	1	1	0	100
Metnin içeriğini yorumlar.	1	1	0	100

Sözel (DİN)	Soru	Doğru	Yanlış	Boş	Net	Başarı
	10	9	1	0	8,67	% 87
Cevap Anahtarı	B	CBCDADBAC				
Cevaplarınız		CdcDADBAC				

Din K.ve A.B.	S	D	Y	B%
Kader ve kaza inancını ayet ve hadislerle açıklar.	3	3	0	100
Ayet el-Kürsi'yi okur, anlamını söyler.	1	1	0	100
Hz. Musa'nın (a.s.) hayatını ana hatlarıyla tanıtır.	1	1	0	100
Zekât ve sadaka ibadetini ayet ve hadislerle açıklar.	2	2	0	100
Kaza ve kader ile ilgili kavramları analiz eder.	1	1	0	100
İslam'ın paylaşma ve yardımlaşmaya verdiği önemi ayet ve hadisler ışığında yorumlar.	2	1	1	50

Sayısal (MAT)	Soru	Doğru	Yanlış	Boş	Net	Başarı
	20	5	3	12	4,00	% 20
Cevap Anahtarı	B	ABCDBDACBDBADBCBACC				
Cevaplarınız		b DB bDBbC				

Matematik	S	D	Y	B%
Üslü ifadelerle ilgili temel kuralları anlar, birbirine denk ifadeler oluşturur.	3	2	0	67
Ondalık ifadelerin kareköklerini belirler.	2	1	0	50
Kareköklü ifadelerde çarpma ve bölme işlemlerini yapar.	1	0	0	0
İki doğal sayının en büyük ortak bölenini (EBOB) ve en küçük ortak katını (EKOK) hesaplar, ilgili problemleri çözer.	3	0	0	0
Kareköklü bir ifade ile çarpıldığında, sonucu bir doğal sayı yapan çarpanlara örnek verir.	2	1	0	50
Tam kare olmayan kareköklü bir sayının hangi iki doğal sayı arasında olduğunu belirler.	2	0	1	0
Çok büyük ve çok küçük sayıları bilimsel gösterimle ifade eder ve karşılaştırır.	2	0	1	0
Verilen iki doğal sayının aralarında asal olup olmadığını belirler.	1	1	0	100
Kareköklü ifadelerde toplama ve çıkarma işlemlerini yapar.	1	0	0	0
Tam sayıların, tam sayı kuvvetlerini hesaplar.	1	0	0	0
Kareköklü bir ifadenin kök b şeklinde yazılır ve a kök b şeklindeki ifadede katsayıyı kök içine alır.	1	0	1	0
Verilen pozitif tam sayıların pozitif tam sayı çarpanlarını bulur, pozitif tam sayıların pozitif tam sayı çarpanlarını üslü if	1	0	0	0

Sözel (TAR)	Soru	Doğru	Yanlış	Boş	Net	Başarı
	10	8	2	0	7,33	% 73
Cevap Anahtarı	B	DDBDBCBCAA				
Cevaplarınız		DbBcBCBCAA				

Tarih	S	D	Y	B%
Avrupa'daki gelişmelerin yansımaları bağlamında Osmanlı Devleti'nin yirminci yüzyılın başlarındaki siyasi ve sosyal d	1	1	0	100
Mustafa Kemal'in çocukluk ve öğrenim hayatından hareketle onun kişilik özelliklerinin oluşumu hakkında çıkarımlarda	1	0	1	0
Birinci Dünya Savaşı'nın sebeplerini ve savaşın başlamasına yol açan gelişmeleri kavrar.	1	1	0	100
Birinci Dünya Savaşı'nda Osmanlı Devleti'nin durumu hakkında çıkarımlarda bulunur.	3	3	0	100
Gençlik döneminde Mustafa Kemal'in fikir hayatını etkileyen önemli kişileri ve olayları kavrar.	1	1	0	100
Kuvâ-yı Milliye'nin oluşum sürecini ve sonrasında meydana gelen gelişmeleri kavrar.	1	1	0	100
Millî Mücadele'nin hazırlık döneminde Mustafa Kemal'in yaptığı çalışmalarını analiz eder.	2	1	1	50

Sözel (İNG)	Soru	Doğru	Yanlış	Boş	Net	Başarı
	10	7	3	0	6,00	% 60
Cevap Anahtarı	B	DBACADCBCD				
Cevaplarınız		DBdCADCCaC				

İngilizce	S	D	Y	B%
Students will be able to understand short and simple invitation letters, cards and e-mails.	2	2	0	100
Students will be able to guess the meaning of unknown words from the text.	2	2	0	100
Students will be able to talk about regular activities of teenagers.	1	0	1	0
Students will be able to understand the overall meaning of short texts about a process.	1	1	0	100
Students will be able to give a simple description about a process.	1	1	0	100
Students will be able to understand short and simple texts about regular activities of teenagers.	1	0	1	0
Students will be able to express what they prefer, like and dislike.	1	1	0	100
Students will be able to interact with reasonable ease in structured situations and short conversations involving accer	1	0	1	0

Sayısal (FEN)	Soru	Doğru	Yanlış	Boş	Net	Başarı
	20	17	2	1	16,33	% 82
Cevap Anahtarı	B	BCBABCBCADBADADCDAD				
Cevaplarınız		BCcABCBCADaADADC AD				

Fen	S	D	Y	B%
Mevsimlerin oluşumuna yönelik tahminlerde bulunur.	3	3	0	100
Sıvı basıncını etkileyen değişkenleri tahmin eder ve tahminlerini test eder.	3	2	0	67
DNA'nın yapısını model üzerinde gösterir.	2	2	0	100
Tek karakter çaprazlamaları ile ilgili problemler çözerek sonuçları hakkında yorum yapar.	2	2	0	100
İklim biliminin (klimatoloji) bir bilim dalı olduğunu ve bu alanda çalışan uzmanlara iklim bilimci (klimatolog) adı verildi	1	1	0	100
Katı basıncını etkileyen değişkenleri deneyerek keşfeder.	4	2	2	50
Mutasyonla modifikasyon arasındaki farkları ile ilgili çıkarımlarda bulunur.	1	1	0	100
Akraba evliliklerinin genetik sonuçlarını tartışır.	1	1	0	100
İklim ve hava olayları arasındaki farkı açıklar.	1	1	0	100
Genetik mühendisliğini ve biyoteknolojiyi ilişkilendirir.	1	1	0	100
Orneklerden yola çıkarak modifikasyonu açıklar.	1	1	0	100

# 8.SINIF SON VİRAJ 2.DENEME



421,435

% 7,78

MANİSA / ŞEHZADELER  
ÖZEL KEP ÇINAR KİŞİSEL GELİŞİM KURSU

4B - 0  
İSMAİL KARAKAYA

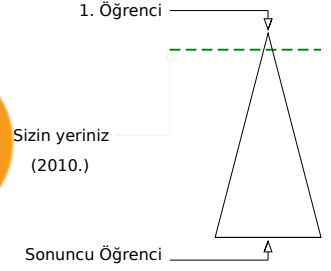
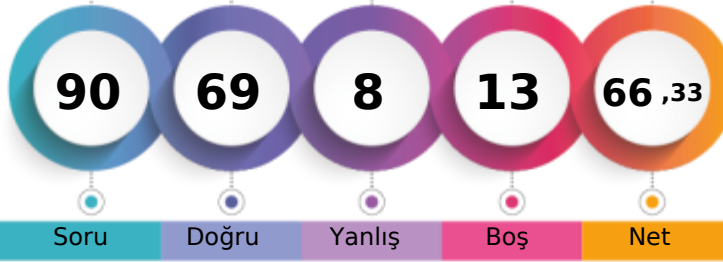

Öğrenci Sıra No	Şube	Kurum	İlçe	İl	Genel
3		40	45	153	2010 % 7,78
Sınava Katılan Öğrenci Sayısı	12	203	225	797	25822

Sözel (TÜR)	Soru	Doğru	Yanlış	Boş	Net	Başarı
	20	18	2	0	17,33	% 87
Cevap Anahtarı	A	BDBACDDBCADDBABADCACC				
Cevaplarınız		BaBACDDBCdDBABADCACC				

Türkçe	S	D	Y	B%
Bağlamdan yararlanarak bilmediği kelime ve kelime gruplarının anlamını tahmin eder.	3	3	0	100
Metinde önemli noktaların vurgulanış biçimlerini kavrar.	1	0	1	0
Filiimsilerin cümledeki işlevlerini kavrar.	1	1	0	100
Metindeki söz sanatlarını tespit eder.	1	1	0	100
Noktalama işaretlerine dikkat ederek sesli ve sessiz okur.	1	1	0	100
Yazdıklarını düzenler.	1	1	0	100
Cümlenin öğelerini ayırır eder.	1	1	0	100
Görsellerle ilgili soruları cevaplar.	1	1	0	100
Grafik, tablo ve çizelgeyle sunulan bilgileri yorumlar.	2	2	0	100
Metinle ilgili sorular sorar.	1	0	1	0
Metin türlerini ayırır eder.	1	1	0	100
Metinde ele alınan sorunlara farklı çözümler üretir.	1	1	0	100
Metindeki yardımcı fikirleri belirler.	1	1	0	100
Metindeki iş ve işlem basamaklarını kavrar.	1	1	0	100
Okudukları ile ilgili çıkarımlarda bulunur.	1	1	0	100
Deyim, atasözü ve özdeyişlerin metne katkısını belirler.	1	1	0	100
Metnin içeriğini yorumlar.	1	1	0	100

Sözel (DİN)	Soru	Doğru	Yanlış	Boş	Net	Başarı
	10	9	0	1	9,00	% 90
Cevap Anahtarı	A	CDABDBCBCA				
Cevaplarınız		C ABDBCBCA				

Din K.ve A.B.	S	D	Y	B%
Kader ve kaza inancını ayet ve hadislerle açıklar.	3	3	0	100
Ayet el-Kürsî'yi okur, anlamını söyler.	1	0	0	0
Hz. Musa'nın (a.s.) hayatını ana hatlarıyla tanıtır.	1	1	0	100
Zekât ve sadaka ibadetini ayet ve hadislerle açıklar.	2	2	0	100
Kaza ve kader ile ilgili kavramları analiz eder.	1	1	0	100
İslam'ın paylaşma ve yardımlaşmaya verdiği önemi ayet ve hadisler ışığında yorumlar.	2	2	0	100

Sayısal (MAT)	Soru	Doğru	Yanlış	Boş	Net	Başarı
	20	10	4	6	8,67	% 43
Cevap Anahtarı	A	DBDACDCADBDCBACBDABC				
Cevaplarınız		Bc Da DBDC ACBD db				

Matematik	S	D	Y	B%
Üslü ifadelerle ilgili temel kuralları anlar, birbirine denk ifadeler oluşturur.	3	1	0	33
Ondalık ifadelerin kareköklerini belirler.	2	1	1	50
Kareköklü ifadelerde çarpma ve bölme işlemlerini yapar.	1	0	1	0
İki doğal sayının en büyük ortak bölenini (EBOB) ve en küçük ortak katını (EKOK) hesaplar, ilgili problemleri çözer.	3	2	0	67
Kareköklü bir ifade ile çarpıldığında, sonucu bir doğal sayı yapan çarpanlara örnek verir.	2	2	0	100
Tam kare olmayan kareköklü bir sayının hangi iki doğal sayı arasında olduğunu belirler.	2	1	1	50
Çok büyük ve çok küçük sayıları bilimsel gösterimle ifade eder ve karşılaştırır.	2	1	0	50
Verilen iki doğal sayının aralarında asal olup olmadığını belirler.	1	1	0	100
Kareköklü ifadelerde toplama ve çıkarma işlemlerini yapar.	1	0	0	0
Tam sayıların, tam sayı kuvvetlerini hesaplar.	1	1	0	100
Kareköklü bir ifadenin kök b şeklinde yazılır ve a kök b şeklindeki ifadede katsayıyı kök içine alır.	1	0	0	0
Verilen pozitif tam sayıların pozitif tam sayı çarpanlarını bulur, pozitif tam sayıların pozitif tam sayı çarpanlarını üslü if	1	0	1	0

Sözel (TAR)	Soru	Doğru	Yanlış	Boş	Net	Başarı
	10	8	0	2	8,00	% 80
Cevap Anahtarı	A	BDBCBCAADD				
Cevaplarınız		BDBCBCAA				

Tarih	S	D	Y	B%
Avrupa'daki gelişmelerin yansımaları bağlamında Osmanlı Devleti'nin yirminci yüzyılın başlarındaki siyasi ve sosyal dı	1	1	0	100
Mustafa Kemal'in çocukluk ve öğrenim hayatından hareketle onun kişilik özelliklerinin oluşumu hakkında çıkarımlarda	1	1	0	100
Birinci Dünya Savaşı'nın sebeplerini ve savaşın başlamasına yol açan gelişmeleri kavrar.	1	1	0	100
Birinci Dünya Savaşı'nda Osmanlı Devleti'nin durumu hakkında çıkarımlarda bulunur.	3	3	0	100
Gençlik döneminde Mustafa Kemal'in fikir hayatını etkileyen önemli kişileri ve olayları kavrar.	1	1	0	100
Kuvâ-yı Milliye'nin oluşum sürecini ve sonrasında meydana gelen gelişmeleri kavrar.	1	1	0	100
Millî Mücadele'nin hazırlık döneminde Mustafa Kemal'in yaptığı çalışmalarını analiz eder.	2	0	0	0

Sözel (İNG)	Soru	Doğru	Yanlış	Boş	Net	Başarı
	10	5	1	4	4,67	% 47
Cevap Anahtarı	A	CADDCCBDBA				
Cevaplarınız		DDC BDC				

İngilizce	S	D	Y	B%
Students will be able to understand short and simple invitation letters, cards and e-mails.	2	0	0	0
Students will be able to guess the meaning of unknown words from the text.	2	1	1	50
Students will be able to talk about regular activities of teenagers.	1	1	0	100
Students will be able to understand the overall meaning of short texts about a process.	1	1	0	100
Students will be able to give a simple description about a process.	1	0	0	0
Students will be able to understand short and simple texts about regular activities of teenagers.	1	1	0	100
Students will be able to express what they prefer, like and dislike.	1	1	0	100
Students will be able to interact with reasonable ease in structured situations and short conversations involving accer	1	0	0	0

Sayısal (FEN)	Soru	Doğru	Yanlış	Boş	Net	Başarı
	20	19	1	0	18,67	% 93
Cevap Anahtarı	A	ABCCBCADBADADADCBBCB				
Cevaplarınız		ABCCBCADBADADADCBBCB				

Fen	S	D	Y	B%
Mevsimlerin oluşumuna yönelik tahminlerde bulunur.	3	3	0	100
Sıvı basıncını etkileyen değişkenleri tahmin eder ve tahminlerini test eder.	3	2	1	67
DNA'nın yapısını model üzerinde gösterir.	2	2	0	100
Tek karakter çaprazlamaları ile ilgili problemler çözerek sonuçları hakkında yorum yapar.	2	2	0	100
İklim biliminin (klimatoloji) bir bilim dalı olduğunu ve bu alanda çalışan uzmanlara iklim bilimci (klimatolog) adı verildiği	1	1	0	100
Katı basıncını etkileyen değişkenleri deneyerek keşfeder.	4	4	0	100
Mutasyonla modifikasyon arasındaki farklar ile ilgili çıkarımlarda bulunur.	1	1	0	100
Akraba evliliklerinin genetik sonuçlarını tartışır.	1	1	0	100
İklim ve hava olayları arasındaki farkı açıklar.	1	1	0	100
Genetik mühendisliğini ve biyoteknolojileri ilişkilendirir.	1	1	0	100
Orneklerden yola çıkarak modifikasyonu açıklar.	1	1	0	100



# 8.SINIF SON VİRAJ 2.DENEME



403,936 % 11,92

MANİSA / ŞEHZADELER  
ÖZEL KEP ÇINAR KİŞİSEL GELİŞİM KURSU

4B - 0  
MUZAFFER S DAĞLI

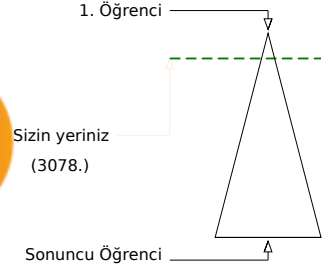
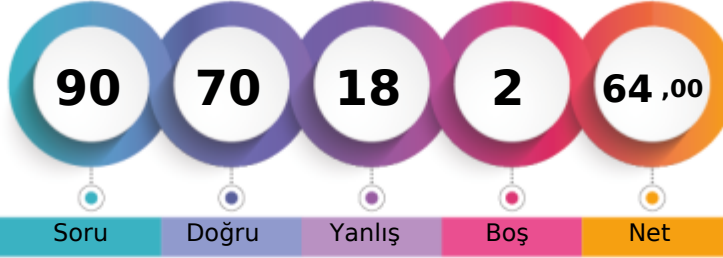

Öğrenci Sıra No	Şube	Kurum	İlçe	İl	Genel	%
5		61	70	218	3078	11,92
Sınava Katılan Öğrenci Sayısı	12	203	225	797	25822	

Sözel (TÜR)	Soru	Doğru	Yanlış	Boş	Net	Başarı
	20	15	5	0	13,33	% 67
Cevap Anahtarı	B	CCBDBACBDCDADBABADCA				
Cevaplarınız		CCBDBAaBDCDdacABdDCA				

Türkçe	S	D	Y	B%
Bağlamdan yararlanarak bilmediği kelime ve kelime gruplarının anlamını tahmin eder.	3	1	2	33
Metinde önemli noktaların vurgulanış biçimlerini kavrar.	1	1	0	100
Filiimsilerin cümledeki işlevlerini kavrar.	1	1	0	100
Metindeki söz sanatlarını tespit eder.	1	1	0	100
Noktalama işaretlerini dikkat ederek sesli ve sessiz okur.	1	0	1	0
Yazdıklarını düzenler.	1	1	0	100
Cümlenin öğelerini ayırır eder.	1	1	0	100
Görsellerle ilgili soruları cevaplar.	1	1	0	100
Grafik, tablo ve çizelgeyle sunulan bilgileri yorumlar.	2	2	0	100
Metinle ilgili sorular sorar.	1	0	1	0
Metin türlerini ayırır eder.	1	0	1	0
Metinde ele alınan sorunlara farklı çözümler üretir.	1	1	0	100
Metindeki yardımcı fikirleri belirler.	1	1	0	100
Metindeki iş ve işlem basamaklarını kavrar.	1	1	0	100
Okudukları ile ilgili çıkarımlarda bulunur.	1	1	0	100
Deyim, atasözü ve özdeyişlerin metne katkısını belirler.	1	1	0	100
Metnin içeriğini yorumlar.	1	1	0	100

Sözel (TAR)	Soru	Doğru	Yanlış	Boş	Net	Başarı
	10	10	0	0	10,00	% 100
Cevap Anahtarı	B	DDBDBCBCAA				
Cevaplarınız		DDBDBCBCAA				

Tarih	S	D	Y	B%
Avrupa'daki gelişmelerin yansımaları bağlamında Osmanlı Devleti'nin yirminci yüzyılın başlarındaki siyasi ve sosyal durumu hakkında bilgi verir.	1	1	0	100
Mustafa Kemal'in çocukluk ve öğrenim hayatından hareketle onun kişilik özelliklerinin oluşumu hakkında çıkarımlarda bulunur.	1	1	0	100
Birinci Dünya Savaşı'nın sebeplerini ve savaşın başlamasına yol açan gelişmeleri kavrar.	1	1	0	100
Birinci Dünya Savaşı'nda Osmanlı Devleti'nin durumu hakkında çıkarımlarda bulunur.	3	3	0	100
Gençlik döneminde Mustafa Kemal'in fikir hayatını etkileyen önemli kişileri ve olayları kavrar.	1	1	0	100
Kuvâ-yı Milliye'nin oluşum sürecini ve sonrasında meydana gelen gelişmeleri kavrar.	1	1	0	100
Millî Mücadele'nin hazırlık döneminde Mustafa Kemal'in yaptığı çalışmalarını analiz eder.	2	2	0	100

Sözel (DİN)	Soru	Doğru	Yanlış	Boş	Net	Başarı
	10	10	0	0	10,00	% 100
Cevap Anahtarı	B	CBCDADBAC				
Cevaplarınız		CBCDADBAC				

Din K.ve A.B.	S	D	Y	B%
Kader ve kaza inancını ayet ve hadislerle açıklar.	3	3	0	100
Ayet el-Kürsî'yi okur, anlamını söyler.	1	1	0	100
Hz. Musa'nın (a.s.) hayatını ana hatlarıyla tanıtır.	1	1	0	100
Zekât ve sadaka ibadetini ayet ve hadislerle açıklar.	2	2	0	100
Kaza ve kader ile ilgili kavramları analiz eder.	1	1	0	100
İslam'ın paylaşma ve yardımlaşmaya verdiği önemi ayet ve hadisler ışığında yorumlar.	2	2	0	100

Sözel (İNG)	Soru	Doğru	Yanlış	Boş	Net	Başarı
	10	6	4	0	4,67	% 47
Cevap Anahtarı	B	DBACADCBCD				
Cevaplarınız		cBAaADCCaC				

İngilizce	S	D	Y	B%
Students will be able to understand short and simple invitation letters, cards and e-mails.	2	1	1	50
Students will be able to guess the meaning of unknown words from the text.	2	2	0	100
Students will be able to talk about regular activities of teenagers.	1	0	1	0
Students will be able to understand the overall meaning of short texts about a process.	1	1	0	100
Students will be able to give a simple description about a process.	1	1	0	100
Students will be able to understand short and simple texts about regular activities of teenagers.	1	0	1	0
Students will be able to express what they prefer, like and dislike.	1	0	1	0
Students will be able to interact with reasonable ease in structured situations and short conversations involving accor	1	1	0	100

Sayısal (MAT)	Soru	Doğru	Yanlış	Boş	Net	Başarı
	20	12	6	2	10,00	% 50
Cevap Anahtarı	B	ABCDBDACDBDADBDCBACC				
Cevaplarınız		AcCaB bDaDADaDCGACC				

Matematik	S	D	Y	B%
Üslü ifadelerle ilgili temel kuralları anlar, birbirine denk ifadeler oluşturur.	3	1	1	33
Ondalık ifadelerin kareköklerini belirler.	2	2	0	100
Kareköklü ifadelerde çarpma ve bölme işlemlerini yapar.	1	0	0	0
İki doğal sayının en büyük ortak bölenini (EBOB) ve en küçük ortak katını (EKOK) hesaplar, ilgili problemleri çözer.	3	2	1	67
Kareköklü bir ifade ile çarpıldığında, sonucu bir doğal sayı yapan çarpanlara örnek verir.	2	1	1	50
Tam kare olmayan kareköklü bir sayının hangi iki doğal sayı arasında olduğunu belirler.	2	2	0	100
Çok büyük ve çok küçük sayıları bilimsel gösterimle ifade eder ve karşılaştırır.	2	1	1	50
Verilen iki doğal sayının aralarında asal olup olmadığını belirler.	1	1	0	100
Kareköklü ifadelerde toplama ve çıkarma işlemlerini yapar.	1	0	1	0
Tam sayıların, tam sayı kuvvetlerini hesaplar.	1	1	0	100
Kareköklü bir ifadenin kök b şeklinde yazılır ve a kök b şeklindeki ifadede katsayıyı kök içine alır.	1	1	0	100
Verilen pozitif tam sayıların pozitif tam sayı çarpanlarını bulur, pozitif tam sayıların pozitif tam sayı çarpanlarını üslü if	1	0	1	0

Sayısal (FEN)	Soru	Doğru	Yanlış	Boş	Net	Başarı
	20	17	3	0	16,00	% 80
Cevap Anahtarı	B	BCBABCBCADBADADCDAD				
Cevaplarınız		BCBABCBCADddDADCbAD				

Fen	S	D	Y	B%
Mevsimlerin oluşumuna yönelik tahminlerde bulunur.	3	3	0	100
Sıvı basıncını etkileyen değişkenleri tahmin eder ve tahminlerini test eder.	3	2	1	67
DNA'nın yapısını model üzerinde gösterir.	2	1	1	50
Tek karakter çaprazlamaları ile ilgili problemler çözerek sonuçları hakkında yorum yapar.	2	2	0	100
İklim biliminin (klimatoloji) bir bilim dalı olduğunu ve bu alanda çalışan uzmanlara iklim bilimci (klimatolog) adı verildiğini açıklar.	1	1	0	100
Katı basıncını etkileyen değişkenleri deneyerek keşfeder.	4	3	1	75
Mutasyonla modifikasyon arasındaki farkları ile ilgili çıkarımlarda bulunur.	1	1	0	100
Akraba evliliklerinin genetik sonuçlarını tartışır.	1	1	0	100
İklim ve hava olayları arasındaki farkları açıklar.	1	1	0	100
Genetik mühendisliğini ve biyoteknolojiyi ilişkilendirir.	1	1	0	100
Orneklerden yola çıkarak modifikasyonu açıklar.	1	1	0	100

## 8.SINIF SON VİRAJ 2.DENEME



386,408 % 16,66

MANİSA / ŞEHZADELER  
ÖZEL KEP ÇINAR KİŞİSEL GELİŞİM KURSU

4B - 0  
YAĞMUR ALTINKARGI

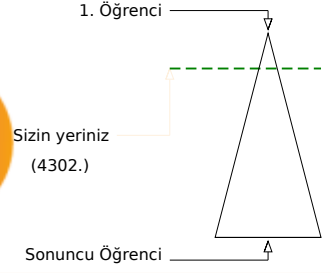
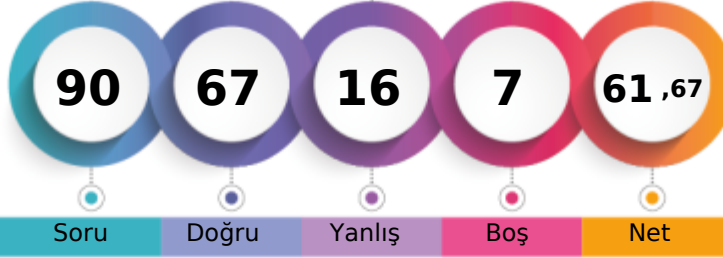

Öğrenci Sıra No	Şube	Kurum	İlçe	İl	Genel
9		87	96	301	4302
Sınava Katılan Öğrenci Sayısı	12	203	225	797	25822

Sözel (TÜR)	Soru	Doğru	Yanlış	Boş	Net	Başarı
	20	16	4	0	14,67	% 73
Cevap Anahtarı	B	CCBDBACBDCDADBABADCA				
Cevaplarınız		CCaBaAdDbDADBAbADCA				

Türkçe	S	D	Y	B%
Bağlamdan yararlanarak bilmediği kelime ve kelime gruplarının anlamını tahmin eder.	3	2	1	67
Metinde önemli noktaların vurgulanış biçimlerini kavrar.	1	0	1	0
Filiimsilerin cümledeki işlevlerini kavrar.	1	1	0	100
Metindeki söz sanatlarını tespit eder.	1	1	0	100
Noktalama işaretlerine dikkat ederek sesli ve sessiz okur.	1	0	1	0
Yazdıklarını düzenler.	1	1	0	100
Cümlenin öğelerini ayırır eder.	1	1	0	100
Görsellerle ilgili soruları cevaplar.	1	0	1	0
Grafik, tablo ve çizelgeyle sunulan bilgileri yorumlar.	2	2	0	100
Metinle ilgili soruları sorar.	1	1	0	100
Metin türlerini ayırır eder.	1	1	0	100
Metinde ele alınan sorunlara farklı çözümler üretir.	1	1	0	100
Metindeki yardımcı fikirleri belirler.	1	1	0	100
Metindeki iş ve işlem basamaklarını kavrar.	1	1	0	100
Okudukları ile ilgili çıkarımlarda bulunur.	1	1	0	100
Deyim, atasözü ve özdeyişlerin metne katkısını belirler.	1	1	0	100
Metnin içeriğini yorumlar.	1	1	0	100

Sözel (TAR)	Soru	Doğru	Yanlış	Boş	Net	Başarı
	10	8	2	0	7,33	% 73
Cevap Anahtarı	B	DDBDBCBCAA				
Cevaplarınız		cDBDBCdCAA				

Tarih	S	D	Y	B%
Avrupa'daki gelişmelerin yansımaları bağlamında Osmanlı Devleti'nin yirminci yüzyılın başlarındaki siyasi ve sosyal durumu hakkında bilgi verir.	1	1	0	100
Mustafa Kemal'in çocukluk ve öğrenim hayatından hareketle onun kişilik özelliklerinin oluşumu hakkında çıkarımlarda bulunur.	1	1	0	100
Birinci Dünya Savaşı'nın sebeplerini ve savaşın başlamasına yol açan gelişmeleri kavrar.	1	1	0	100
Birinci Dünya Savaşı'nda Osmanlı Devleti'nin durumu hakkında çıkarımlarda bulunur.	3	2	1	67
Gençlik döneminde Mustafa Kemal'in fikir hayatını etkileyen önemli kişileri ve olayları kavrar.	1	1	0	100
Kuvâ-yı Milliye'nin oluşum sürecini ve sonrasında meydana gelen gelişmeleri kavrar.	1	1	0	100
Millî Mücadele'nin hazırlık döneminde Mustafa Kemal'in yaptığı çalışmalarını analiz eder.	2	1	1	50

Sözel (DİN)	Soru	Doğru	Yanlış	Boş	Net	Başarı
	10	10	0	0	10,00	% 100
Cevap Anahtarı	B	CBCDADBAC				
Cevaplarınız		CBCDADBAC				

Din K.ve A.B.	S	D	Y	B%
Kader ve kaza inancını ayet ve hadislerle açıklar.	3	3	0	100
Ayet el-Kürsî'yi okur, anlamını söyler.	1	1	0	100
Hz. Musa'nın (a.s.) hayatını ana hatlarıyla tanıtır.	1	1	0	100
Zekât ve sadaka ibadetini ayet ve hadislerle açıklar.	2	2	0	100
Kaza ve kader ile ilgili kavramları analiz eder.	1	1	0	100
İslam'ın paylaşma ve yardımlaşmaya verdiği önemi ayet ve hadisler ışığında yorumlar.	2	2	0	100

Sözel (İNG)	Soru	Doğru	Yanlış	Boş	Net	Başarı
	10	10	0	0	10,00	% 100
Cevap Anahtarı	B	DBACADCBCD				
Cevaplarınız		DBACADCBCD				

İngilizce	S	D	Y	B%
Students will be able to understand short and simple invitation letters, cards and e-mails.	2	2	0	100
Students will be able to guess the meaning of unknown words from the text.	2	2	0	100
Students will be able to talk about regular activities of teenagers.	1	1	0	100
Students will be able to understand the overall meaning of short texts about a process.	1	1	0	100
Students will be able to give a simple description about a process.	1	1	0	100
Students will be able to understand short and simple texts about regular activities of teenagers.	1	1	0	100
Students will be able to express what they prefer, like and dislike.	1	1	0	100
Students will be able to interact with reasonable ease in structured situations and short conversations involving accor	1	1	0	100

Sayısal (MAT)	Soru	Doğru	Yanlış	Boş	Net	Başarı
	20	6	7	7	3,67	% 18
Cevap Anahtarı	B	ABCDBDACDBDADBCBACC				
Cevaplarınız		ddCdcCb D aBDcC				

Matematik	S	D	Y	B%
Üslü ifadelerle ilgili temel kuralları anlar, birbirine denk ifadeler oluşturur.	3	1	2	33
Ondalık ifadelerin kareköklerini belirler.	2	1	1	50
Kareköklü ifadelerde çarpma ve bölme işlemlerini yapar.	1	0	1	0
İki doğal sayının en büyük ortak bölenini (EBOB) ve en küçük ortak katını (EKOK) hesaplar, ilgili problemleri çözer.	3	1	0	33
Kareköklü bir ifade ile çarpıldığında, sonucu bir doğal sayı yapan çarpanlara örnek verir.	2	1	0	50
Tam kare olmayan kareköklü bir sayının hangi iki doğal sayı arasında olduğunu belirler.	2	1	0	50
Çok büyük ve çok küçük sayıları bilimsel gösterimle ifade eder ve karşılaştırır.	2	0	0	0
Verilen iki doğal sayının aralarında asal olup olmadığını belirler.	1	1	0	100
Kareköklü ifadelerde toplama ve çıkarma işlemlerini yapar.	1	0	1	0
Tam sayıların, tam sayı kuvvetlerini hesaplar.	1	0	0	0
Kareköklü bir ifadenin kök b şeklinde yazılır ve a kök b şeklindeki ifadede katsayıyı kök içine alır.	1	0	1	0
Verilen pozitif tam sayıların pozitif tam sayı çarpanlarını bulur, pozitif tam sayıların pozitif tam sayı çarpanlarını üslü if	1	0	1	0

Sayısal (FEN)	Soru	Doğru	Yanlış	Boş	Net	Başarı
	20	17	3	0	16,00	% 80
Cevap Anahtarı	B	BCBABCBCADBADADCDAD				
Cevaplarınız		BCdABCCBCADBADADdbAD				

Fen	S	D	Y	B%
Mevsimlerin oluşumuna yönelik tahminlerde bulunur.	3	3	0	100
Sıvı basıncını etkileyen değişkenleri tahmin eder ve tahminlerini test eder.	3	2	1	67
DNA'nın yapısını model üzerinde gösterir.	2	2	0	100
Tek karakter çaprazlamaları ile ilgili problemler çözerek sonuçları hakkında yorum yapar.	2	2	0	100
İklim biliminin (klimatoloji) bir bilim dalı olduğunu ve bu alanda çalışan uzmanlara iklim bilimci (klimatolog) adı verildiğini açıklar.	1	1	0	100
Katı basıncını etkileyen değişkenleri deneyerek keşfeder.	4	2	2	50
Mutasyonla modifikasyon arasındaki farkları ile ilgili çıkarımlarda bulunur.	1	1	0	100
Akraba evliliklerinin genetik sonuçlarını tartışır.	1	1	0	100
İklim ve hava olayları arasındaki farkları açıklar.	1	1	0	100
Genetik mühendisliğini ve biyoteknolojiyi ilişkilendirir.	1	1	0	100
Orneklerden yola çıkarak modifikasyonu açıklar.	1	1	0	100

## 8.SINIF SON VİRAJ 2.DENEME



426,171

%

6,76

MANİSA / ŞEHZADELER  
ÖZEL KEP ÇINAR KİŞİSEL GELİŞİM KURSU

4B - 0  
YAĞMUR KORKAK

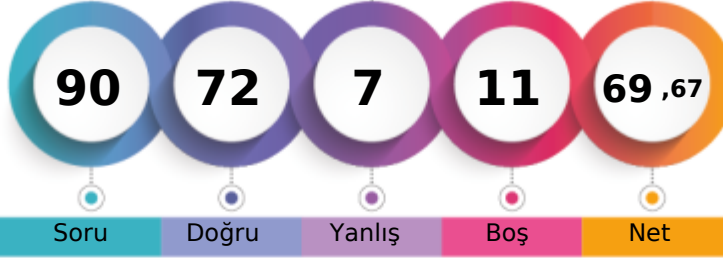

1. Öğrenci

Sizin yeriniz  
(1746.)

Sonuncu Öğrenci

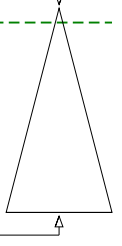

Öğrenci Sıra No	Şube	Kurum	İlçe	İl	Genel
1		35	40	129	1746 % 6,76
Sınava Katılan Öğrenci Sayısı	12	203	225	797	25822

Sözel (TÜR)	Soru	Doğru	Yanlış	Boş	Net	Başarı
	20	17	0	3	17,00	% 85
Cevap Anahtarı	B	CCBDBACBDCADBABADCA				
Cevaplarınız		CCB BA DBCD DBABADCA				

Türkçe	S	D	Y	B%
Bağlamdan yararlanarak bilmediği kelime ve kelime gruplarının anlamını tahmin eder.	3	3	0	100
Metinde önemli noktaların vurgulanış biçimlerini kavrar.	1	0	0	0
Filiimsilerin cümledeki işlevlerini kavrar.	1	1	0	100
Metindeki söz sanatlarını tespit eder.	1	1	0	100
Noktalama işaretlerini dikkat ederek sesli ve sessiz okur.	1	0	0	0
Yazdıklarını düzenler.	1	1	0	100
Cümlenin öğelerini ayırır eder.	1	1	0	100
Görsellerle ilgili soruları cevaplar.	1	1	0	100
Grafik, tablo ve çizelgeyle sunulan bilgileri yorumlar.	2	2	0	100
Metinle ilgili soruları sorar.	1	0	0	0
Metin türlerini ayırır eder.	1	1	0	100
Metinde ele alınan sorunlara farklı çözümler üretir.	1	1	0	100
Metindeki yardımcı fikirleri belirler.	1	1	0	100
Metindeki iş ve işlem basamaklarını kavrar.	1	1	0	100
Okudukları ile ilgili çıkarımlarda bulunur.	1	1	0	100
Deyim, atasöz ve özdeyişlerin metne katkısını belirler.	1	1	0	100
Metnin içeriğini yorumlar.	1	1	0	100

Sözel (TAR)	Soru	Doğru	Yanlış	Boş	Net	Başarı
	10	7	2	1	6,33	% 63
Cevap Anahtarı	B	DDBDBCBCAA				
Cevaplarınız		cbBDBCBC AA				

Tarih	S	D	Y	B%
Avrupa'daki gelişmelerin yansımaları bağlamında Osmanlı Devleti'nin yirminci yüzyılın başlarındaki siyasi ve sosyal durumu hakkında bilgi verir.	1	1	0	100
Mustafa Kemal'in çocukluk ve öğrenim hayatından hareketle onun kişilik özelliklerinin oluşumu hakkında çıkarımlarda bulunur.	1	1	0	100
Birinci Dünya Savaşı'nın sebeplerini ve savaşın başlamasına yol açan gelişmeleri kavrar.	1	1	0	100
Birinci Dünya Savaşı'nda Osmanlı Devleti'nin durumu hakkında çıkarımlarda bulunur.	3	2	0	67
Gençlik döneminde Mustafa Kemal'in fikir hayatını etkileyen önemli kişileri ve olayları kavrar.	1	1	0	100
Kuvâ-yı Milliye'nin oluşum sürecini ve sonrasında meydana gelen gelişmeleri kavrar.	1	1	0	100
Millî Mücadele'nin hazırlık döneminde Mustafa Kemal'in yaptığı çalışmalarını analiz eder.	2	0	2	0

Sözel (DİN)	Soru	Doğru	Yanlış	Boş	Net	Başarı
	10	9	1	0	8,67	% 87
Cevap Anahtarı	B	CBCDADBDBAC				
Cevaplarınız		CBCDADBDBAa				

Din K.ve A.B.	S	D	Y	B%
Kader ve kaza inancını ayet ve hadislerle açıklar.	3	2	1	67
Ayet el-Kürsî'yi okur, anlamını söyler.	1	1	0	100
Hz. Musa'nın (a.s.) hayatını ana hatlarıyla tanıtır.	1	1	0	100
Zekât ve sadaka ibadetini ayet ve hadislerle açıklar.	2	2	0	100
Kaza ve kader ile ilgili kavramları analiz eder.	1	1	0	100
İslam'ın paylaşma ve yardımlaşmaya verdiği önemi ayet ve hadisler ışığında yorumlar.	2	2	0	100

Sözel (İNG)	Soru	Doğru	Yanlış	Boş	Net	Başarı
	10	10	0	0	10,00	% 100
Cevap Anahtarı	B	DBACADCBCD				
Cevaplarınız		DBACADCBCD				

İngilizce	S	D	Y	B%
Students will be able to understand short and simple invitation letters, cards and e-mails.	2	2	0	100
Students will be able to guess the meaning of unknown words from the text.	2	2	0	100
Students will be able to talk about regular activities of teenagers.	1	1	0	100
Students will be able to understand the overall meaning of short texts about a process.	1	1	0	100
Students will be able to give a simple description about a process.	1	1	0	100
Students will be able to understand short and simple texts about regular activities of teenagers.	1	1	0	100
Students will be able to express what they prefer, like and dislike.	1	1	0	100
Students will be able to interact with reasonable ease in structured situations and short conversations involving accor	1	1	0	100

Sayısal (MAT)	Soru	Doğru	Yanlış	Boş	Net	Başarı
	20	11	3	6	10,00	% 50
Cevap Anahtarı	B	ABCDBDACBDBADBDCBACC				
Cevaplarınız		ABbDBD ccADBDC A				

Matematik	S	D	Y	B%
Üslü ifadelerle ilgili temel kuralları anlar, birbirine denk ifadeler oluşturur.	3	2	0	67
Ondalık ifadelerin kareköklerini belirler.	2	1	1	50
Kareköklü ifadelerde çarpma ve bölme işlemlerini yapar.	1	1	0	100
İki doğal sayının en büyük ortak bölenini (EBOB) ve en küçük ortak katını (EKOK) hesaplar, ilgili problemleri çözer.	3	0	1	0
Kareköklü bir ifade ile çarpıldığında, sonucu bir doğal sayı yapan çarpanlara örnek verir.	2	1	0	50
Tam kare olmayan kareköklü bir sayının hangi iki doğal sayı arasında olduğunu belirler.	2	1	0	50
Çok büyük ve çok küçük sayıları bilimsel gösterimle ifade eder ve karşılaştırır.	2	1	1	50
Verilen iki doğal sayının aralarında asal olup olmadığını belirler.	1	1	0	100
Kareköklü ifadelerde toplama ve çıkarma işlemlerini yapar.	1	0	0	0
Tam sayıların, tam sayı kuvvetlerini hesaplar.	1	1	0	100
Kareköklü bir ifadenin kök b şeklinde yazılır ve a kök b şeklindeki ifadede katsayıyı kök içine alır.	1	1	0	100
Verilen pozitif tam sayıların pozitif tam sayı çarpanlarını bulur, pozitif tam sayıların pozitif tam sayı çarpanlarını üslü if	1	1	0	100

Sayısal (FEN)	Soru	Doğru	Yanlış	Boş	Net	Başarı
	20	18	1	1	17,67	% 88
Cevap Anahtarı	B	BCBABCBCADBADADCDAD				
Cevaplarınız		BCBABCBCAD ADADCbAD				

Fen	S	D	Y	B%
Mevsimlerin oluşumuna yönelik tahminlerde bulunur.	3	3	0	100
Sıvı basıncını etkileyen değişkenleri tahmin eder ve tahminlerini test eder.	3	2	1	67
DNA'nın yapısını model üzerinde gösterir.	2	2	0	100
Tek karakter çaprazlamaları ile ilgili problemler çözerek sonuçları hakkında yorum yapar.	2	2	0	100
İklim biliminin (klimatoloji) bir bilim dalı olduğunu ve bu alanda çalışan uzmanlara iklim bilimci (klimatolog) adı verildiğini açıklar.	1	1	0	100
Katı basıncını etkileyen değişkenleri deneyerek keşfeder.	4	3	0	75
Mutasyonla modifikasyon arasındaki farkları ile ilgili çıkarımlarda bulunur.	1	1	0	100
Akraba evliliklerinin genetik sonuçlarını tartışır.	1	1	0	100
İklim ve hava olayları arasındaki farkları açıklar.	1	1	0	100
Genetik mühendisliğini ve biyoteknolojileri ilişkilendirir.	1	1	0	100
Orneklerden yola çıkarak modifikasyonu açıklar.	1	1	0	100

## 8.SINIF SON VİRAJ 2.DENEME



371,747 % 20,90

MANİSA / ŞEHZADELER  
ÖZEL KEP ÇINAR KİŞİSEL GELİŞİM KURSU

4B - 0  
ZEYNEP DURU SOM

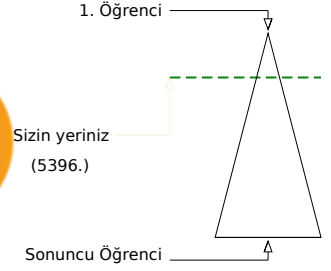

	Şube	Kurum	İlçe	İl	Genel
Öğrenci Sıra No	11	103	113	350	5396 % 20,90
Sınava Katılan Öğrenci Sayısı	12	203	225	797	25822

	Soru	Doğru	Yanlış	Boş	Net	Başarı
<b>Sözel (TÜR)</b>	20	17	3	0	16,00	% 80
Cevap Anahtarı	A	BDBACDBCADDBABADCAACC				
Cevaplarınız		BDBAdDBbDADBABADCAca				

Türkçe	S	D	Y	B%
Bağlamdan yararlanarak bilmediği kelime ve kelime gruplarının anlamını tahmin eder.	3	3	0	100
Metinde önemli noktaların vurgulanış biçimlerini kavrar.	1	1	0	100
Filiimsilerin cümledeki işlevlerini kavrar.	1	1	0	100
Metindeki söz sanatlarını tespit eder.	1	1	0	100
Noktalama işaretlerini dikkat ederek sesli ve sessiz okur.	1	0	1	0
Yazdıklarını düzenler.	1	1	0	100
Cümlenin öğelerini ayırır eder.	1	1	0	100
Görsellerle ilgili soruları cevaplar.	1	0	1	0
Grafik, tablo ve çizelgeyle sunulan bilgileri yorumlar.	2	2	0	100
Metinle ilgili soruları sorar.	1	1	0	100
Metin türlerini ayırır eder.	1	1	0	100
Metinde ele alınan sorunlara farklı çözümler üretir.	1	1	0	100
Metindeki yardımcı fikirleri belirler.	1	1	0	100
Metindeki iş ve işlem basamaklarını kavrar.	1	1	0	100
Okudukları ile ilgili çıkarımlarda bulunur.	1	1	0	100
Deyim, atasöz ve özdeyişlerin metne katkısını belirler.	1	1	0	100
Metnin içeriğini yorumlar.	1	0	1	0

	Soru	Doğru	Yanlış	Boş	Net	Başarı
<b>Sözel (TAR)</b>	10	7	3	0	6,00	% 60
Cevap Anahtarı	A	BDBCBCAADD				
Cevaplarınız		BDBCBCdAAca				

Tarih	S	D	Y	B%
Avrupa'daki gelişmelerin yansımaları bağlamında Osmanlı Devleti'nin yirminci yüzyılın başlarındaki siyasi ve sosyal dı	1	1	0	100
Mustafa Kemal'in çocukluk ve öğrenim hayatından hareketle onun kişilik özelliklerinin oluşumu hakkında çıkarımlarda	1	1	0	100
Birinci Dünya Savaşı'nın sebeplerini ve savaşın başlamasına yol açan gelişmeleri kavrar.	1	1	0	100
Birinci Dünya Savaşı'nda Osmanlı Devleti'nin durumu hakkında çıkarımlarda bulunur.	3	2	1	67
Gençlik döneminde Mustafa Kemal'in fikir hayatını etkileyen önemli kişileri ve olayları kavrar.	1	1	0	100
Kuvâ-yı Milliye'nin oluşum sürecini ve sonrasında meydana gelen gelişmeleri kavrar.	1	1	0	100
Millî Mücadele'nin hazırlık döneminde Mustafa Kemal'in yaptığı çalışmalarını analiz eder.	2	0	2	0

	Soru	Doğru	Yanlış	Boş	Net	Başarı
<b>Sözel (DİN)</b>	10	6	2	2	5,33	% 53
Cevap Anahtarı	A	CDABDBCBCA				
Cevaplarınız		CDA DBCaa				

Din K.ve A.B.	S	D	Y	B%
Kader ve kaza inancını ayet ve hadislerle açıklar.	3	2	1	67
Ayet el-Kürsi'yi okur, anlamını söyler.	1	1	0	100
Hz. Musa'nın (a.s.) hayatını ana hatlarıyla tanıtır.	1	1	0	100
Zekât ve sadaka ibadetini ayet ve hadislerle açıklar.	2	1	0	50
Kaza ve kader ile ilgili kavramları analiz eder.	1	1	0	100
İslam'ın paylaşma ve yardımlaşmaya verdiği önemi ayet ve hadisler ışığında yorumlar.	2	0	1	0

	Soru	Doğru	Yanlış	Boş	Net	Başarı
<b>Sözel (İNG)</b>	10	6	4	0	4,67	% 47
Cevap Anahtarı	A	CADDCCBDBA				
Cevaplarınız		bcDcCaBDBA				

İngilizce	S	D	Y	B%
Students will be able to understand short and simple invitation letters, cards and e-mails.	2	0	2	0
Students will be able to guess the meaning of unknown words from the text.	2	2	0	100
Students will be able to talk about regular activities of teenagers.	1	0	1	0
Students will be able to understand the overall meaning of short texts about a process.	1	1	0	100
Students will be able to give a simple description about a process.	1	0	1	0
Students will be able to understand short and simple texts about regular activities of teenagers.	1	1	0	100
Students will be able to express what they prefer, like and dislike.	1	1	0	100
Students will be able to interact with reasonable ease in structured situations and short conversations involving accer	1	1	0	100

	Soru	Doğru	Yanlış	Boş	Net	Başarı
<b>Sayısal (MAT)</b>	20	6	6	8	4,00	% 20
Cevap Anahtarı	A	DBDACDCADBDCBACBDABC				
Cevaplarınız		aBD	cacDC	a	ABa	

Matematik	S	D	Y	B%
Üslü ifadelerle ilgili temel kuralları anlar, birbirine denk ifadeler oluşturur.	3	0	2	0
Ondalık ifadelerin kareköklerini belirler.	2	1	1	50
Kareköklü ifadelerde çarpma ve bölme işlemlerini yapar.	1	1	0	100
İki doğal sayının en büyük ortak bölenini (EBOB) ve en küçük ortak katını (EKOK) hesaplar, ilgili problemleri çözer.	3	0	0	0
Kareköklü bir ifade ile çarpıldığında, sonucu bir doğal sayı yapan çarpanlara örnek verir.	2	0	1	0
Tam kare olmayan kareköklü bir sayının hangi iki doğal sayı arasında olduğunu belirler.	2	1	0	50
Çok büyük ve çok küçük sayıları bilimsel gösterimle ifade eder ve karşılaştırır.	2	0	2	0
Verilen iki doğal sayının aralarında asal olup olmadığını belirler.	1	1	0	100
Kareköklü ifadelerde toplama ve çıkarma işlemlerini yapar.	1	0	0	0
Tam sayıları, tam sayı kuvvetlerini hesaplar.	1	0	0	0
Kareköklü bir ifadenin kök b şeklinde yazılır ve a kök b şeklindeki ifadede katsayıyı kök içine alır.	1	1	0	100
Verilen pozitif tam sayıların pozitif tam sayı çarpanlarını bulur, pozitif tam sayıların pozitif tam sayı çarpanlarını üslü if	1	1	0	100

	Soru	Doğru	Yanlış	Boş	Net	Başarı
<b>Sayısal (FEN)</b>	20	16	2	2	15,33	% 77
Cevap Anahtarı	A	ABCCBCADBADADADCBBCB				
Cevaplarınız		ABCCBCbD ADADADCbBC				

Fen	S	D	Y	B%
Mevsimlerin oluşumuna yönelik tahminlerde bulunur.	3	3	0	100
Sıvı basıncını etkileyen değişkenleri tahmin eder ve tahminlerini test eder.	3	2	1	67
DNA'nın yapısını model üzerinde gösterir.	2	2	0	100
Tek karakter çaprazlamaları ile ilgili problemler çözerek sonuçları hakkında yorum yapar.	2	1	1	50
İklim biliminin (klimatoloji) bir bilim dalı olduğunu ve bu alanda çalışan uzmanlara iklim bilimci (klimatolog) adı verildiği	1	1	0	100
Katı basıncını etkileyen değişkenleri deneyerek keşfeder.	4	2	0	50
Mutasyonla modifikasyon arasındaki farkları ile ilgili çıkarımlarda bulunur.	1	1	0	100
Akraba evliliklerinin genetik sonuçlarını tartışır.	1	1	0	100
İklim ve hava olayları arasındaki farkları açıklar.	1	1	0	100
Genetik mühendisliğini ve biyoteknolojiyi ilişkilendirir.	1	1	0	100
Orneklerden yola çıkarak modifikasyonu açıklar.	1	1	0	100

# 8.SINIF SON VİRAJ 2.DENEME



370,896 % 21,17

MANİSA / ŞEHZADELER  
ÖZEL KEP ÇINAR KİŞİSEL GELİŞİM KURSU

4B - 0  
ZEYNEP SÜRÜCÜLER

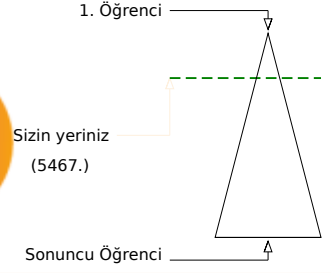
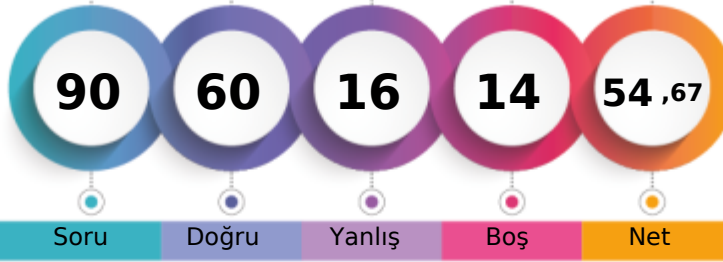

	Şube	Kurum	İlçe	İl	Genel
Öğrenci Sıra No	12	104	114	351	5467
Sınava Katılan Öğrenci Sayısı	12	203	225	797	25822
					% 21,17

	Soru	Doğru	Yanlış	Boş	Net	Başarı
<b>Sözel (TÜR)</b>	20	17	2	1	16,33	% 82
Cevap Anahtarı	A	BDBACDBCADDBABADCACC				
Cevaplarınız		BDBA DBCDdcBABADCACC				

Türkçe	S	D	Y	B%
Bağlamdan yararlanarak bilmediği kelime ve kelime gruplarının anlamını tahmin eder.	3	3	0	100
Metinde önemli noktaların vurgulanış biçimlerini kavrar.	1	1	0	100
Filiisilerin cümledeki işlevlerini kavrar.	1	1	0	100
Metindeki söz sanatlarını tespit eder.	1	1	0	100
Noktalama işaretlerini dikkat ederek sesli ve sessiz okur.	1	0	0	0
Yazdıklarını düzenler.	1	1	0	100
Cümlenin öğelerini ayırır eder.	1	1	0	100
Görsellerle ilgili soruları cevaplar.	1	1	0	100
Grafik, tablo ve çizelgeyle sunulan bilgileri yorumlar.	2	2	0	100
Metinle ilgili soruları sorar.	1	0	1	0
Metin türlerini ayırır eder.	1	0	1	0
Metinde ele alınan sorunlara farklı çözümler üretir.	1	1	0	100
Metindeki yardımcı fikirleri belirler.	1	1	0	100
Metindeki iş ve işlem basamaklarını kavrar.	1	1	0	100
Okudukları ile ilgili çıkarımlarda bulunur.	1	1	0	100
Deyim, atasözü ve özdeyişlerin metne katkısını belirler.	1	1	0	100
Metnin içeriğini yorumlar.	1	1	0	100

	Soru	Doğru	Yanlış	Boş	Net	Başarı
<b>Sözel (TAR)</b>	10	8	2	0	7,33	% 73
Cevap Anahtarı	A	BDBCBCAADD				
Cevaplarınız		BDBCBCAAbb				

Tarih	S	D	Y	B%
Avrupa'daki gelişmelerin yansımaları bağlamında Osmanlı Devleti'nin yirminci yüzyılın başlarındaki siyasi ve sosyal durumu hakkında bilgi verir.	1	1	0	100
Mustafa Kemal'in çocukluk ve öğrenim hayatından hareketle onun kişilik özelliklerinin oluşumu hakkında çıkarımlarda bulunur.	1	1	0	100
Birinci Dünya Savaşı'nın sebeplerini ve savaşın başlamasına yol açan gelişmeleri kavrar.	1	1	0	100
Birinci Dünya Savaşı'nda Osmanlı Devleti'nin durumu hakkında çıkarımlarda bulunur.	3	3	0	100
Gençlik döneminde Mustafa Kemal'in fikir hayatını etkileyen önemli kişileri ve olayları kavrar.	1	1	0	100
Kuvâ-yı Milliye'nin oluşum sürecini ve sonrasında meydana gelen gelişmeleri kavrar.	1	1	0	100
Millî Mücadele'nin hazırlık döneminde Mustafa Kemal'in yaptığı çalışmalarını analiz eder.	2	0	2	0

	Soru	Doğru	Yanlış	Boş	Net	Başarı
<b>Sözel (DİN)</b>	10	8	2	0	7,33	% 73
Cevap Anahtarı	A	CDABDBCBCA				
Cevaplarınız		CDAacBCBCA				

Din K.ve A.B.	S	D	Y	B%
Kader ve kaza inancını ayet ve hadislerle açıklar.	3	3	0	100
Ayet el-Kürsi'yi okur, anlamını söyler.	1	1	0	100
Hz. Musa'nın (a.s.) hayatını ana hatlarıyla tanıtır.	1	1	0	100
Zekât ve sadaka ibadetini ayet ve hadislerle açıklar.	2	1	1	50
Kaza ve kader ile ilgili kavramları analiz eder.	1	0	1	0
İslam'ın paylaşma ve yardımlaşmaya verdiği önemi ayet ve hadisler ışığında yorumlar.	2	2	0	100

	Soru	Doğru	Yanlış	Boş	Net	Başarı
<b>Sözel (İNG)</b>	10	8	2	0	7,33	% 73
Cevap Anahtarı	A	CADDCCBDBA				
Cevaplarınız		CcDDCCBDBb				

İngilizce	S	D	Y	B%
Students will be able to understand short and simple invitation letters, cards and e-mails.	2	1	1	50
Students will be able to guess the meaning of unknown words from the text.	2	2	0	100
Students will be able to talk about regular activities of teenagers.	1	1	0	100
Students will be able to understand the overall meaning of short texts about a process.	1	1	0	100
Students will be able to give a simple description about a process.	1	1	0	100
Students will be able to understand short and simple texts about regular activities of teenagers.	1	1	0	100
Students will be able to express what they prefer, like and dislike.	1	1	0	100
Students will be able to interact with reasonable ease in structured situations and short conversations involving accor	1	0	1	0

	Soru	Doğru	Yanlış	Boş	Net	Başarı
<b>Sayısal (MAT)</b>	20	5	2	13	4,33	% 22
Cevap Anahtarı	A	DBDACDCADBDDBCACBDABC				
Cevaplarınız		b A C Bc BC				

Matematik	S	D	Y	B%
Üslü ifadelerle ilgili temel kuralları anlar, birbirine denk ifadeler oluşturur.	3	0	1	0
Ondalık ifadelerin kareköklerini belirler.	2	1	0	50
Kareköklü ifadelerde çarpma ve bölme işlemlerini yapar.	1	0	0	0
İki doğal sayının en büyük ortak bölenini (EBOB) ve en küçük ortak katını (EKOK) hesaplar, ilgili problemleri çözer.	3	0	1	0
Kareköklü bir ifade ile çarpıldığında, sonucu bir doğal sayı yapan çarpanlara örnek verir.	2	0	0	0
Tam kare olmayan kareköklü bir sayının hangi iki doğal sayı arasında olduğunu belirler.	2	0	0	0
Çok büyük ve çok küçük sayıları bilimsel gösterimle ifade eder ve karşılaştırır.	2	2	0	100
Verilen iki doğal sayının aralarında asal olup olmadığını belirler.	1	1	0	100
Kareköklü ifadelerde toplama ve çıkarma işlemlerini yapar.	1	0	0	0
Tam sayıların, tam sayı kuvvetlerini hesaplar.	1	0	0	0
Kareköklü bir ifadenin kök b şeklinde yazılır ve a kök b şeklindeki ifadede katsayıyı kök içine alır.	1	0	0	0
Verilen pozitif tam sayıların pozitif tam sayı çarpanlarını bulur, pozitif tam sayıların pozitif tam sayı çarpanlarını üslü if	1	1	0	100

	Soru	Doğru	Yanlış	Boş	Net	Başarı
<b>Sayısal (FEN)</b>	20	14	6	0	12,00	% 60
Cevap Anahtarı	A	ABCCBCADBADADADCBBCB				
Cevaplarınız		ABCCBCADBcaADADdbBac				

Fen	S	D	Y	B%
Mevsimlerin oluşumuna yönelik tahminlerde bulunur.	3	3	0	100
Sıvı basıncını etkileyen değişkenleri tahmin eder ve tahminlerini test eder.	3	1	2	33
DNA'nın yapısını model üzerinde gösterir.	2	1	1	50
Tek karakter çaprazlamaları ile ilgili problemler çözerek sonuçları hakkında yorum yapar.	2	2	0	100
İklim biliminin (klimatoloji) bir bilim dalı olduğunu ve bu alanda çalışan uzmanlara iklim bilimci (klimatolog) adı verildiğini açıklar.	1	1	0	100
Katı basıncını etkileyen değişkenleri deneyerek keşfeder.	4	2	2	50
Mutasyonla modifikasyon arasındaki farkları ile ilgili çıkarımlarda bulunur.	1	0	1	0
Akraba evliliklerinin genetik sonuçlarını tartışır.	1	1	0	100
İklim ve hava olayları arasındaki farkı açıklar.	1	1	0	100
Genetik mühendisliğini ve biyoteknolojileri ilişkilendirir.	1	1	0	100
Orneklerden yola çıkarak modifikasyonu açıklar.	1	1	0	100

# 8.SINIF SON VİRAJ 2.DENEME



393,493 % 14,71

MANİSA / ŞEHZADELER  
ÖZEL KEP ÇINAR KİŞİSEL GELİŞİM KURSU

4C - 0  
ANASTASİOS BAKAN

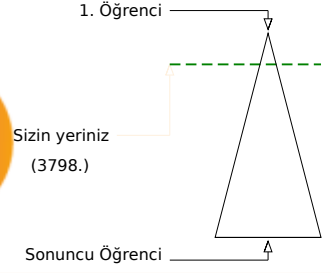
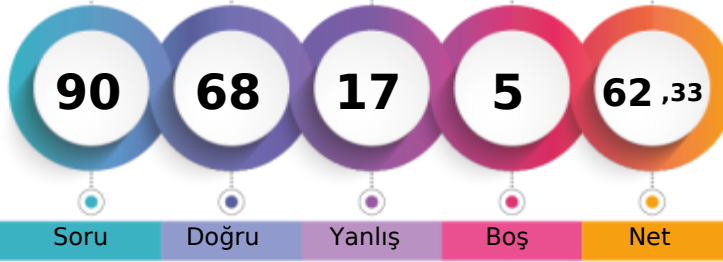

	Şube	Kurum	İlçe	İl	Genel
Öğrenci Sıra No	2	74	83	270	3798 % 14,71
Sınava Katılan Öğrenci Sayısı	15	203	225	797	25822

	Soru	Doğru	Yanlış	Boş	Net	Başarı
<b>Sözel (TÜR)</b>	20	18	2	0	17,33	% 87
Cevap Anahtarı	A	BDBACDBCDADBABADCACC				
Cevaplarınız		cDBACDBCDAbBABADCACC				

Türkçe	S	D	Y	B%
Bağlamdan yararlanarak bilmediği kelime ve kelime gruplarının anlamını tahmin eder.	3	2	1	67
Metinde önemli noktaların vurgulanış biçimlerini kavrar.	1	1	0	100
Filiimsilerin cümledeki işlevlerini kavrar.	1	1	0	100
Metindeki söz sanatlarını tespit eder.	1	1	0	100
Noktalama işaretlerine dikkat ederek sesli ve sessiz okur.	1	1	0	100
Yazdıklarını düzenler.	1	1	0	100
Cümlenin öğelerini ayırır eder.	1	1	0	100
Görsellerle ilgili soruları cevaplar.	1	1	0	100
Grafik, tablo ve çizelgeyle sunulan bilgileri yorumlar.	2	2	0	100
Metinle ilgili soruları sorar.	1	1	0	100
Metin türlerini ayırır eder.	1	0	1	0
Metinde ele alınan sorunlara farklı çözümler üretir.	1	1	0	100
Metindeki yardımcı fikirleri belirler.	1	1	0	100
Metindeki iş ve işlem basamaklarını kavrar.	1	1	0	100
Okudukları ile ilgili çıkarımlarda bulunur.	1	1	0	100
Deyim, atasözü ve özdeyişlerin metne katkısını belirler.	1	1	0	100
Metnin içeriğini yorumlar.	1	1	0	100

	Soru	Doğru	Yanlış	Boş	Net	Başarı
<b>Sözel (DİN)</b>	10	10	0	0	10,00	% 100
Cevap Anahtarı	A	CDABDBCBCA				
Cevaplarınız		CDABDBCBCA				

Din K.ve A.B.	S	D	Y	B%
Kader ve kaza inancını ayet ve hadislerle açıklar.	3	3	0	100
Ayet el-Kürsî'yi okur, anlamını söyler.	1	1	0	100
Hz. Musa'nın (a.s.) hayatını ana hatlarıyla tanıtır.	1	1	0	100
Zekât ve sadaka ibadetini ayet ve hadislerle açıklar.	2	2	0	100
Kaza ve kader ile ilgili kavramları analiz eder.	1	1	0	100
İslam'ın paylaşma ve yardımlaşmaya verdiği önemi ayet ve hadisler ışığında yorumlar.	2	2	0	100

	Soru	Doğru	Yanlış	Boş	Net	Başarı
<b>Sayısal (MAT)</b>	20	8	7	5	5,67	% 28
Cevap Anahtarı	A	DBDACDCADBDCBACBDABC				
Cevaplarınız		aBc bc ADBbC BDbBb				

Matematik	S	D	Y	B%
Üslü ifadelerle ilgili temel kuralları anlar, birbirine denk ifadeler oluşturur.	3	1	1	33
Ondalık ifadelerin kareköklerini belirler.	2	1	1	50
Kareköklü ifadelerde çarpma ve bölme işlemlerini yapar.	1	0	1	0
İki doğal sayının en büyük ortak bölenini (EBOB) ve en küçük ortak katını (EKOK) hesaplar, ilgili problemleri çözer.	3	1	1	33
Kareköklü bir ifade ile çarpıldığında, sonucu bir doğal sayı yapan çarpanlara örnek verir.	2	1	1	50
Tam kare olmayan kareköklü bir sayının hangi iki doğal sayı arasında olduğunu belirler.	2	0	1	0
Çok büyük ve çok küçük sayıları bilimsel gösterimle ifade eder ve karşılaştırır.	2	2	0	100
Verilen iki doğal sayının aralarında asal olup olmadığını belirler.	1	1	0	100
Kareköklü ifadelerde toplama ve çıkarma işlemlerini yapar.	1	0	0	0
Tam sayıların, tam sayı kuvvetlerini hesaplar.	1	0	0	0
Kareköklü bir ifadenin kök b şeklinde yazılır ve a kök b şeklindeki ifadede katsayıyı kök içine alır.	1	0	1	0
Verilen pozitif tam sayıların pozitif tam sayı çarpanlarını bulur, pozitif tam sayıların pozitif tam sayı çarpanlarını üslü if	1	1	0	100

	Soru	Doğru	Yanlış	Boş	Net	Başarı
<b>Sözel (TAR)</b>	10	8	2	0	7,33	% 73
Cevap Anahtarı	A	BDBCBCAADD				
Cevaplarınız		cDBCBCAADA				

Tarih	S	D	Y	B%
Avrupa'daki gelişmelerin yansımaları bağlamında Osmanlı Devleti'nin yirminci yüzyılın başlarındaki siyasi ve sosyal dt	1	0	1	0
Mustafa Kemal'in çocukluk ve öğrenim hayatından hareketle onun kişilik özelliklerinin oluşumu hakkında çıkarımlarda	1	1	0	100
Birinci Dünya Savaşı'nın sebeplerini ve savaşın başlamasına yol açan gelişmeleri kavrar.	1	1	0	100
Birinci Dünya Savaşı'nda Osmanlı Devleti'nin durumu hakkında çıkarımlarda bulunur.	3	3	0	100
Gençlik döneminde Mustafa Kemal'in fikir hayatını etkileyen önemli kişileri ve olayları kavrar.	1	1	0	100
Kuvâ-yı Milliye'nin oluşum sürecini ve sonrasında meydana gelen gelişmeleri kavrar.	1	1	0	100
Millî Mücadele'nin hazırlık döneminde Mustafa Kemal'in yaptığı çalışmalarını analiz eder.	2	1	1	50

	Soru	Doğru	Yanlış	Boş	Net	Başarı
<b>Sözel (İNG)</b>	10	9	1	0	8,67	% 87
Cevap Anahtarı	A	CADDCCBDBA				
Cevaplarınız		CADcCCBDBA				

İngilizce	S	D	Y	B%
Students will be able to understand short and simple invitation letters, cards and e-mails.	2	2	0	100
Students will be able to guess the meaning of unknown words from the text.	2	2	0	100
Students will be able to talk about regular activities of teenagers.	1	0	1	0
Students will be able to understand the overall meaning of short texts about a process.	1	1	0	100
Students will be able to give a simple description about a process.	1	1	0	100
Students will be able to understand short and simple texts about regular activities of teenagers.	1	1	0	100
Students will be able to express what they prefer, like and dislike.	1	1	0	100
Students will be able to interact with reasonable ease in structured situations and short conversations involving accer	1	1	0	100

	Soru	Doğru	Yanlış	Boş	Net	Başarı
<b>Sayısal (FEN)</b>	20	15	5	0	13,33	% 67
Cevap Anahtarı	A	ABCCBCADBADADADCBBCB				
Cevaplarınız		ABCCBbAdcAdAbADcBbc				

Fen	S	D	Y	B%
Mevsimlerin oluşumuna yönelik tahminlerde bulunur.	3	3	0	100
Sıvı basıncını etkileyen değişkenleri tahmin eder ve tahminlerini test eder.	3	2	1	67
DNA'nın yapısını model üzerinde gösterir.	2	2	0	100
Tek karakter çaprazlamaları ile ilgili problemler çözerek sonuçları hakkında yorum yapar.	2	1	1	50
İklim biliminin (klimatoloji) bir bilim dalı olduğunu ve bu alanda çalışan uzmanlara iklim bilimci (klimatolog) adı verildi	1	1	0	100
Katı basıncını etkileyen değişkenleri deneyerek keşfeder.	4	2	2	50
Mutasyonla modifikasyon arasındaki farkları ile ilgili çıkarımda bulunur.	1	1	0	100
Akraba evliliklerinin genetik sonuçlarını tartışır.	1	1	0	100
İklim ve hava olayları arasındaki farkı açıklar.	1	0	1	0
Genetik mühendisliğini ve biyoteknolojii ilişkilendirir.	1	1	0	100
Orneklerden yola çıkarak modifikasyonu açıklar.	1	1	0	100

## 8.SINIF SON VİRAJ 2.DENEME



330,170 % 34,54

MANİSA / ŞEHZADELER  
ÖZEL KEP ÇINAR KİŞİSEL GELİŞİM KURSU

4C - 0  
DEFNE HATUN

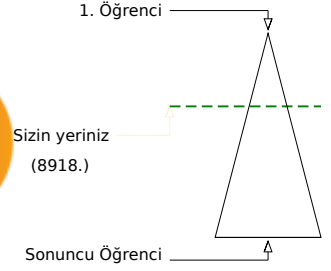

	Şube	Kurum	İlçe	İl	Genel
Öğrenci Sıra No	14	159	175	511	8918
Sınava Katılan Öğrenci Sayısı	15	203	225	797	25822
					% 34,54

	Soru	Doğru	Yanlış	Boş	Net	Başarı
<b>Sözel (TÜR)</b>	20	12	7	1	9,67	% 48
Cevap Anahtarı	A	BDBACDDBCADDBABADACC				
Cevaplarınız		BaBAaDBCDba dBdDdACC				

Türkçe	S	D	Y	B%
Başlamdan yararlanarak bilmediği kelime ve kelime gruplarının anlamını tahmin eder.	3	1	1	33
Metinde önemli noktaların vurgulanış biçimlerini kavrar.	1	0	1	0
Filiimsilerin cümledeki işlevlerini kavrar.	1	1	0	100
Metindeki söz sanatlarını tespit eder.	1	1	0	100
Noktalamaya işaretlerine dikkat ederek sesli ve sessiz okur.	1	0	1	0
Yazdıklarını düzenler.	1	1	0	100
Cümlenin öğelerini ayırır eder.	1	1	0	100
Görsellerle ilgili soruları cevaplar.	1	1	0	100
Grafik, tablo ve çizelgeyle sunulan bilgileri yorumlar.	2	2	0	100
Metinle ilgili soruları sorar.	1	0	1	0
Metin türlerini ayırır eder.	1	0	1	0
Metinde ele alınan sorunlara farklı çözümler üretir.	1	0	1	0
Metindeki yardımcı fikirleri belirler.	1	1	0	100
Metindeki iş ve işlem basamaklarını kavrar.	1	0	1	0
Okudukları ile ilgili çıkarımlarda bulunur.	1	1	0	100
Deyim, atasöz ve özdeyişlerin metne katkısını belirler.	1	1	0	100
Metnin içeriğini yorumlar.	1	1	0	100

	Soru	Doğru	Yanlış	Boş	Net	Başarı
<b>Sözel (DİN)</b>	10	8	0	2	8,00	% 80
Cevap Anahtarı	A	CDABDBCBCA				
Cevaplarınız		CDABDBCBC				

Din K.ve A.B.	S	D	Y	B%
Kader ve kaza inancını ayet ve hadislerle açıklar.	3	2	0	67
Ayet el-Kürsî'yi okur, anlamını söyler.	1	1	0	100
Hz. Musa'nın (a.s.) hayatını ana hatlarıyla tanıtır.	1	1	0	100
Zekât ve sadaka ibadetini ayet ve hadislerle açıklar.	2	2	0	100
Kaza ve kader ile ilgili kavramları analiz eder.	1	1	0	100
İslam'ın paylaşma ve yardımlaşmaya verdiği önemi ayet ve hadisler ışığında yorumlar.	2	1	0	50

	Soru	Doğru	Yanlış	Boş	Net	Başarı
<b>Sayısal (MAT)</b>	20	4	6	10	2,00	% 10
Cevap Anahtarı	A	DBDACDCADBDCBACBDABC				
Cevaplarınız		c bb Abc C d BC				

Matematik	S	D	Y	B%
Üslü ifadelerle ilgili temel kuralları anlar, birbirine denk ifadeler oluşturur.	3	0	1	0
Ondalık ifadelerin kareköklerini belirler.	2	1	0	50
Kareköklü ifadelerde çarpma ve bölme işlemlerini yapar.	1	0	1	0
İki doğal sayının en büyük ortak bölenini (EBOB) ve en küçük ortak katını (EKOK) hesaplar, ilgili problemleri çözer.	3	0	1	0
Kareköklü bir ifade ile çarpıldığında, sonucu bir doğal sayı yapan çarpanlara örnek verir.	2	0	2	0
Tam kare olmayan kareköklü bir sayının hangi iki doğal sayı arasında olduğunu belirler.	2	0	0	0
Çok büyük ve çok küçük sayıları bilimsel gösterimle ifade eder ve karşılaştırır.	2	1	1	50
Verilen iki doğal sayının aralarında asal olup olmadığını belirler.	1	1	0	100
Kareköklü ifadelerde toplama ve çıkarma işlemlerini yapar.	1	0	0	0
Tam sayıların, tam sayı kuvvetlerini hesaplar.	1	0	0	0
Kareköklü bir ifadenin kök b şeklinde yazılır ve a kök b şeklindeki ifadede katsayı kök içine alır.	1	0	0	0
Verilen pozitif tam sayıların pozitif tam sayı çarpanlarını bulur, pozitif tam sayıların pozitif tam sayı çarpanlarını üslü if	1	1	0	100

	Soru	Doğru	Yanlış	Boş	Net	Başarı
<b>Sözel (TAR)</b>	10	6	4	0	4,67	% 47
Cevap Anahtarı	A	BDBCBCAADD				
Cevaplarınız		abdCBCAAbD				

Tarih	S	D	Y	B%
Avrupa'daki gelişmelerin yansımaları bağlamında Osmanlı Devleti'nin yirminci yüzyılın başlarındaki siyasi ve sosyal durumu	1	0	1	0
Mustafa Kemal'in çocukluk ve öğrenim hayatından hareketle onun kişilik özelliklerinin oluşumu hakkında çıkarımlarda bulunur.	1	0	1	0
Birinci Dünya Savaşı'nın sebeplerini ve savaşın başlamasına yol açan gelişmeleri kavrar.	1	0	1	0
Birinci Dünya Savaşı'nda Osmanlı Devleti'nin durumu hakkında çıkarımlarda bulunur.	3	3	0	100
Gençlik döneminde Mustafa Kemal'in fikir hayatını etkileyen önemli kişileri ve olayları kavrar.	1	1	0	100
Kuvâ-yı Milliye'nin oluşum sürecini ve sonrasında meydana gelen gelişmeleri kavrar.	1	1	0	100
Millî Mücadele'nin hazırlık döneminde Mustafa Kemal'in yaptığı çalışmalarını analiz eder.	2	1	1	50

	Soru	Doğru	Yanlış	Boş	Net	Başarı
<b>Sözel (İNG)</b>	10	5	4	1	3,67	% 37
Cevap Anahtarı	A	CADDCCBDBA				
Cevaplarınız		aADDc bAb				

İngilizce	S	D	Y	B%
Students will be able to understand short and simple invitation letters, cards and e-mails.	2	1	1	50
Students will be able to guess the meaning of unknown words from the text.	2	2	0	100
Students will be able to talk about regular activities of teenagers.	1	1	0	100
Students will be able to understand the overall meaning of short texts about a process.	1	1	0	100
Students will be able to give a simple description about a process.	1	0	1	0
Students will be able to understand short and simple texts about regular activities of teenagers.	1	0	0	0
Students will be able to express what they prefer, like and dislike.	1	0	1	0
Students will be able to interact with reasonable ease in structured situations and short conversations involving acceptance and refusal.	1	0	1	0

	Soru	Doğru	Yanlış	Boş	Net	Başarı
<b>Sayısal (FEN)</b>	20	15	4	1	13,67	% 68
Cevap Anahtarı	A	ABCCBCADBADADACDDBCBC				
Cevaplarınız		bBCCBaAD ADADACDdCc				

Fen	S	D	Y	B%
Mevsimlerin oluşumuna yönelik tahminlerde bulunur.	3	2	1	67
Sıvı basıncını etkileyen değişkenleri tahmin eder ve tahminlerini test eder.	3	3	0	100
DNA'nın yapısını model üzerinde gösterir.	2	2	0	100
Tek karakter çaprazlamaları ile ilgili problemler çözerek sonuçları hakkında yorum yapar.	2	1	1	50
İklim biliminin (klimatoloji) bir bilim dalı olduğunu ve bu alanda çalışan uzmanlara iklim bilimci (klimatolog) adı verildiğini açıklar.	1	1	0	100
Katı basıncını etkileyen değişkenleri deneyerek keşfeder.	4	2	1	50
Mutasyonla modifikasyon arasındaki farkları ile ilgili çıkarımlarda bulunur.	1	1	0	100
Akraba evliliklerinin genetik sonuçlarını tartışır.	1	1	0	100
İklim ve hava olayları arasındaki farkı açıklar.	1	1	0	100
Genetik mühendisliğini ve biyoteknolojiji ilişkilendirir.	1	1	0	100
Orneklerden yola çıkarak modifikasyonu açıklar.	1	0	1	0

# 8.SINIF SON VİRAJ 2.DENEME



414,463

%

9,32

MANİSA / ŞEHZADELER  
ÖZEL KEP ÇINAR KİŞİSEL GELİŞİM KURSU

4C - 0  
DURU ULUDAĞ

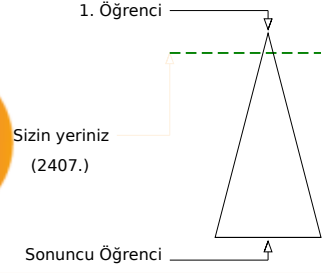
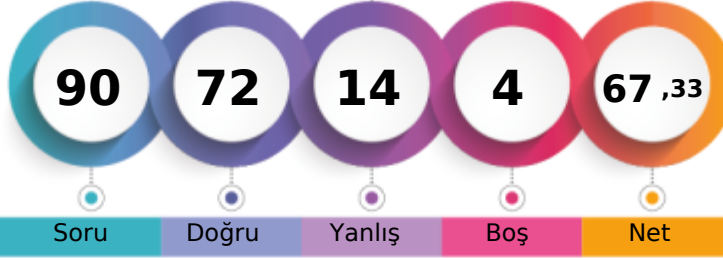

Öğrenci Sıra No	Şube	Kurum	İlçe	İl	Genel
1		47	53	179	2407 % 9,32
Sınava Katılan Öğrenci Sayısı	15	203	225	797	25822

Sözel (TÜR)	Soru	Doğru	Yanlış	Boş	Net	Başarı
	20	17	3	0	16,00	% 80
Cevap Anahtarı	A	BDBACDBCDADBABADCACC				
Cevaplarınız		BaBACDBCDdDcABADCACC				

Türkçe	S	D	Y	B%
Başlamdan yararlanarak bilmediği kelime ve kelime gruplarının anlamını tahmin eder.	3	2	1	67
Metinde önemli noktaların vurgulanış biçimlerini kavrar.	1	0	1	0
Filiimsilerin cümledeki işlevlerini kavrar.	1	1	0	100
Metindeki söz sanatlarını tespit eder.	1	1	0	100
Noktalama işaretlerine dikkat ederek sesli ve sessiz okur.	1	1	0	100
Yazdıklarını düzenler.	1	1	0	100
Cümlenin öğelerini ayırır eder.	1	1	0	100
Görsellerle ilgili soruları cevaplar.	1	1	0	100
Grafik, tablo ve çizelgeyle sunulan bilgileri yorumlar.	2	2	0	100
Metinle ilgili soruları sorar.	1	0	1	0
Metin türlerini ayırır eder.	1	1	0	100
Metinde ele alınan sorunlara farklı çözümler üretir.	1	1	0	100
Metindeki yardımcı fikirleri belirler.	1	1	0	100
Metindeki iş ve işlem basamaklarını kavrar.	1	1	0	100
Okudukları ile ilgili çıkarımlarda bulunur.	1	1	0	100
Deyim, atasözü ve özdeyişlerin metne katkısını belirler.	1	1	0	100
Metnin içeriğini yorumlar.	1	1	0	100

Sözel (DİN)	Soru	Doğru	Yanlış	Boş	Net	Başarı
	10	10	0	0	10,00	% 100
Cevap Anahtarı	A	CDABDBCBCA				
Cevaplarınız		CDABDBCBCA				

Din K.ve A.B.	S	D	Y	B%
Kader ve kaza inancını ayet ve hadislerle açıklar.	3	3	0	100
Ayet el-Kürsî'yi okur, anlamını söyler.	1	1	0	100
Hz. Musa'nın (a.s.) hayatını ana hatlarıyla tanıtır.	1	1	0	100
Zekât ve sadaka ibadetini ayet ve hadislerle açıklar.	2	2	0	100
Kaza ve kader ile ilgili kavramları analiz eder.	1	1	0	100
İslam'ın paylaşma ve yardımlaşmaya verdiği önemi ayet ve hadisler ışığında yorumlar.	2	2	0	100

Sayısal (MAT)	Soru	Doğru	Yanlış	Boş	Net	Başarı
	20	12	4	4	10,67	% 53
Cevap Anahtarı	A	DBDACDCADBDCBACBDABC				
Cevaplarınız		DBD db ADBDC A aDAdC				

Matematik	S	D	Y	B%
Üslü ifadelerle ilgili temel kuralları anlar, birbirine denk ifadeler oluşturur.	3	2	0	67
Ondalık ifadelerin kareköklerini belirler.	2	2	0	100
Kareköklü ifadelerde çarpma ve bölme işlemlerini yapar.	1	1	0	100
İki doğal sayının en büyük ortak bölenini (EBOB) ve en küçük ortak katını (EKOK) hesaplar, ilgili problemleri çözer.	3	1	1	33
Kareköklü bir ifade ile çarpıldığında, sonucu bir doğal sayı yapan çarpanlara örnek verir.	2	1	1	50
Tam kare olmayan kareköklü bir sayının hangi iki doğal sayı arasında olduğunu belirler.	2	1	0	50
Çok büyük ve çok küçük sayıları bilimsel gösterimle ifade eder ve karşılaştırır.	2	1	1	50
Verilen iki doğal sayının aralarında asal olup olmadığını belirler.	1	1	0	100
Kareköklü ifadelerde toplama ve çıkarma işlemlerini yapar.	1	0	0	0
Tam sayıların, tam sayı kuvvetlerini hesaplar.	1	1	0	100
Kareköklü bir ifadenin kök b şeklinde yazılır ve a kök b şeklindeki ifadede katsayıyı kök içine alır.	1	1	0	100
Verilen pozitif tam sayıların pozitif tam sayı çarpanlarını bulur, pozitif tam sayıların pozitif tam sayı çarpanlarını üslü if	1	0	1	0

Sözel (TAR)	Soru	Doğru	Yanlış	Boş	Net	Başarı
	10	8	2	0	7,33	% 73
Cevap Anahtarı	A	BDBCBCAADD				
Cevaplarınız		BDBCBCAaCb				

Tarih	S	D	Y	B%
Avrupa'daki gelişmelerin yansımaları bağlamında Osmanlı Devleti'nin yirminci yüzyılın başlarındaki siyasi ve sosyal dt	1	1	0	100
Mustafa Kemal'in çocukluk ve öğrenim hayatından hareketle onun kişilik özelliklerinin oluşumu hakkında çıkarımlarda	1	1	0	100
Birinci Dünya Savaşı'nın sebeplerini ve savaşın başlamasına yol açan gelişmeleri kavrar.	1	1	0	100
Birinci Dünya Savaşı'nda Osmanlı Devleti'nin durumu hakkında çıkarımlarda bulunur.	3	3	0	100
Gençlik döneminde Mustafa Kemal'in fikir hayatını etkileyen önemli kişileri ve olayları kavrar.	1	1	0	100
Kuvâ-yı Milliye'nin oluşum sürecini ve sonrasında meydana gelen gelişmeleri kavrar.	1	1	0	100
Millî Mücadele'nin hazırlık döneminde Mustafa Kemal'in yaptığı çalışmalarını analiz eder.	2	0	2	0

Sözel (İNG)	Soru	Doğru	Yanlış	Boş	Net	Başarı
	10	9	1	0	8,67	% 87
Cevap Anahtarı	A	CADDCCBDBA				
Cevaplarınız		CADDCCBDBd				

İngilizce	S	D	Y	B%
Students will be able to understand short and simple invitation letters, cards and e-mails.	2	2	0	100
Students will be able to guess the meaning of unknown words from the text.	2	2	0	100
Students will be able to talk about regular activities of teenagers.	1	1	0	100
Students will be able to understand the overall meaning of short texts about a process.	1	1	0	100
Students will be able to give a simple description about a process.	1	1	0	100
Students will be able to understand short and simple texts about regular activities of teenagers.	1	1	0	100
Students will be able to express what they prefer, like and dislike.	1	1	0	100
Students will be able to interact with reasonable ease in structured situations and short conversations involving accer	1	0	1	0

Sayısal (FEN)	Soru	Doğru	Yanlış	Boş	Net	Başarı
	20	16	4	0	14,67	% 73
Cevap Anahtarı	A	ABCCBCADBADADADCBDCB				
Cevaplarınız		ABCCBCADAcDABADCBDCc				

Fen	S	D	Y	B%
Mevsimlerin oluşumuna yönelik tahminlerde bulunur.	3	3	0	100
Sıvı basıncını etkileyen değişkenleri tahmin eder ve tahminlerini test eder.	3	3	0	100
DNA'nın yapısını model üzerinde gösterir.	2	1	1	50
Tek karakter çaprazlamaları ile ilgili problemler çözerek sonuçları hakkında yorum yapar.	2	2	0	100
İklim biliminin (klimatoloji) bir bilim dalı olduğunu ve bu alanda çalışan uzmanlara iklim bilimci (klimatolog) adı verildi	1	1	0	100
Katı basıncını etkileyen değişkenleri deneyerek keşfeder.	4	2	2	50
Mutasyonla modifikasyon arasındaki farkları ile ilgili çıkarımlarda bulunur.	1	1	0	100
Akraba evliliklerinin genetik sonuçlarını tartışır.	1	1	0	100
İklim ve hava olayları arasındaki farkı açıklar.	1	0	1	0
Genetik mühendisliğini ve biyoteknolojileri ilişkilendirir.	1	1	0	100
Orneklerden yola çıkarak modifikasyonu açıklar.	1	1	0	100



# 8.SINIF SON VİRAJ 2.DENEME



386,754 % 16,56

MANİSA / ŞEHZADELER  
ÖZEL KEP ÇINAR KİŞİSEL GELİŞİM KURSU

4C - 0  
ECRİN HİRA BABALI

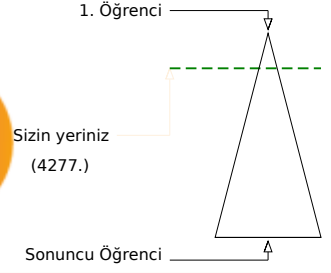
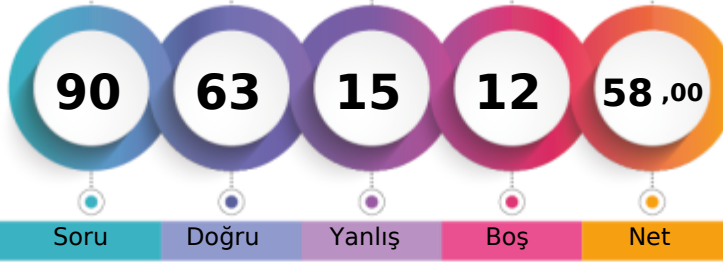

Öğrenci Sıra No	Şube	Kurum	İlçe	İl	Genel
3		86	95	299	4277
Sınava Katılan Öğrenci Sayısı	15	203	225	797	25822

Sözel (TÜR)	Soru	Doğru	Yanlış	Boş	Net	Başarı
	20	13	5	2	11,33	% 57
Cevap Anahtarı	B	CCBDBACBDCADBABADCA				
Cevaplarınız		CCcaB C BaDADBAadDCA				

Türkçe	S	D	Y	B%
Bağlamdan yararlanarak bilmediği kelime ve kelime gruplarının anlamını tahmin eder.	3	1	2	33
Metinde önemli noktaların vurgulanış biçimlerini kavrar.	1	0	1	0
Filiimsilerin cümledeki işlevlerini kavrar.	1	1	0	100
Metindeki söz sanatlarını tespit eder.	1	0	0	0
Noktalama işaretlerine dikkat ederek sesli ve sessiz okur.	1	1	0	100
Yazdıklarını düzenler.	1	0	0	0
Cümlenin öğelerini ayırır eder.	1	1	0	100
Görsellerle ilgili soruları cevaplar.	1	0	1	0
Grafik, tablo ve çizelgeyle sunulan bilgileri yorumlar.	2	2	0	100
Metinle ilgili soruları sorar.	1	1	0	100
Metin türlerini ayırır eder.	1	1	0	100
Metinde ele alınan sorunlara farklı çözümler üretir.	1	1	0	100
Metindeki yardımcı fikirleri belirler.	1	0	1	0
Metindeki iş ve işlem basamaklarını kavrar.	1	1	0	100
Okudukları ile ilgili çıkarımlarda bulunur.	1	1	0	100
Deyim, atasöz ve özdeyişlerin metne katkısını belirler.	1	1	0	100
Metnin içeriğini yorumlar.	1	1	0	100

Sözel (DİN)	Soru	Doğru	Yanlış	Boş	Net	Başarı
	10	9	1	0	8,67	% 87
Cevap Anahtarı	B	CBCDADBAC				
Cevaplarınız		CBCDADBAA				

Din K.ve A.B.	S	D	Y	B%
Kader ve kaza inancını ayet ve hadislerle açıklar.	3	2	1	67
Ayet el-Kürsî'yi okur, anlamını söyler.	1	1	0	100
Hz. Musa'nın (a.s.) hayatını ana hatlarıyla tanıtır.	1	1	0	100
Zekât ve sadaka ibadetini ayet ve hadislerle açıklar.	2	2	0	100
Kaza ve kader ile ilgili kavramları analiz eder.	1	1	0	100
İslam'ın paylaşma ve yardımlaşmaya verdiği önemi ayet ve hadisler ışığında yorumlar.	2	2	0	100

Sayısal (MAT)	Soru	Doğru	Yanlış	Boş	Net	Başarı
	20	10	2	8	9,33	% 47
Cevap Anahtarı	B	ABCDBDACBDBADBCBACC				
Cevaplarınız		adDB BDADBDC A				

Matematik	S	D	Y	B%
Üslü ifadelerle ilgili temel kuralları anlar, birbirine denk ifadeler oluşturur.	3	2	0	67
Ondalık ifadelerin kareköklerini belirler.	2	1	1	50
Kareköklü ifadelerde çarpma ve bölme işlemlerini yapar.	1	0	0	0
İki doğal sayının en büyük ortak bölenini (EBOB) ve en küçük ortak katını (EKOK) hesaplar, ilgili problemleri çözer.	3	1	0	33
Kareköklü bir ifade ile çarpıldığında, sonucu bir doğal sayı yapan çarpanlara örnek verir.	2	1	0	50
Tam kare olmayan kareköklü bir sayının hangi iki doğal sayı arasında olduğunu belirler.	2	1	0	50
Çok büyük ve çok küçük sayıları bilimsel gösterimle ifade eder ve karşılaştırır.	2	2	0	100
Verilen iki doğal sayının aralarında asal olup olmadığını belirler.	1	1	0	100
Kareköklü ifadelerde toplama ve çıkarma işlemlerini yapar.	1	0	0	0
Tam sayıların, tam sayı kuvvetlerini hesaplar.	1	1	0	100
Kareköklü bir ifadenin kök b şeklinde yazılır ve a kök b şeklindeki ifadede katsayıyı kök içine alır.	1	0	0	0
Verilen pozitif tam sayıların pozitif tam sayı çarpanlarını bulur, pozitif tam sayıların pozitif tam sayı çarpanlarını üslü if	1	0	1	0

Sözel (TAR)	Soru	Doğru	Yanlış	Boş	Net	Başarı
	10	5	4	1	3,67	% 37
Cevap Anahtarı	B	DDBDBCBCAA				
Cevaplarınız		caaDdCBCA				

Tarih	S	D	Y	B%
Avrupa'daki gelişmelerin yansımaları bağlamında Osmanlı Devleti'nin yirminci yüzyılın başlarındaki siyasi ve sosyal d	1	0	1	0
Mustafa Kemal'in çocukluk ve öğrenim hayatından hareketle onun kişilik özelliklerinin oluşumu hakkında çıkarımlarda	1	1	0	100
Birinci Dünya Savaşı'nın sebeplerini ve savaşın başlamasına yol açan gelişmeleri kavrar.	1	0	1	0
Birinci Dünya Savaşı'nda Osmanlı Devleti'nin durumu hakkında çıkarımlarda bulunur.	3	3	0	100
Gençlik döneminde Mustafa Kemal'in fikir hayatını etkileyen önemli kişileri ve olayları kavrar.	1	1	0	100
Kuvâ-yı Milliye'nin oluşum sürecini ve sonrasında meydana gelen gelişmeleri kavrar.	1	0	0	0
Millî Mücadele'nin hazırlık döneminde Mustafa Kemal'in yaptığı çalışmalarını analiz eder.	2	0	2	0

Sözel (İNG)	Soru	Doğru	Yanlış	Boş	Net	Başarı
	10	9	1	0	8,67	% 87
Cevap Anahtarı	B	DBACADCBCD				
Cevaplarınız		DBdCADCBDC				

İngilizce	S	D	Y	B%
Students will be able to understand short and simple invitation letters, cards and e-mails.	2	2	0	100
Students will be able to guess the meaning of unknown words from the text.	2	2	0	100
Students will be able to talk about regular activities of teenagers.	1	1	0	100
Students will be able to understand the overall meaning of short texts about a process.	1	1	0	100
Students will be able to give a simple description about a process.	1	1	0	100
Students will be able to understand short and simple texts about regular activities of teenagers.	1	1	0	100
Students will be able to express what they prefer, like and dislike.	1	1	0	100
Students will be able to interact with reasonable ease in structured situations and short conversations involving accer	1	0	1	0

Sayısal (FEN)	Soru	Doğru	Yanlış	Boş	Net	Başarı
	20	17	2	1	16,33	% 82
Cevap Anahtarı	B	BCBABCBCADBADADCDAD				
Cevaplarınız		BCcABCBCADBADAd AD				

Fen	S	D	Y	B%
Mevsimlerin oluşumuna yönelik tahminlerde bulunur.	3	3	0	100
Sıvı basıncını etkileyen değişkenleri tahmin eder ve tahminlerini test eder.	3	2	0	67
DNA'nın yapısını model üzerinde gösterir.	2	2	0	100
Tek karakter çaprazlamaları ile ilgili problemler çözerek sonuçları hakkında yorum yapar.	2	2	0	100
İklim biliminin (klimatoloji) bir bilim dalı olduğunu ve bu alanda çalışan uzmanlara iklim bilimci (klimatolog) adı verildi	1	1	0	100
Katı basıncını etkileyen değişkenleri deneyerek keşfeder.	4	2	2	50
Mutasyonla modifikasyon arasındaki farkları ile ilgili çıkarımlarda bulunur.	1	1	0	100
Akraba evliliklerinin genetik sonuçlarını tartışır.	1	1	0	100
İklim ve hava olayları arasındaki farkı açıklar.	1	1	0	100
Genetik mühendisliğini ve biyoteknolojiyi ilişkilendirir.	1	1	0	100
Orneklerden yola çıkarak modifikasyonu açıklar.	1	1	0	100

## 8.SINIF SON VİRAJ 2.DENEME



337,596

%

32,02

MANİSA / ŞEHZADELER  
ÖZEL KEP ÇINAR KİŞİSEL GELİŞİM KURSU

4C - 0  
ECRİN METİN

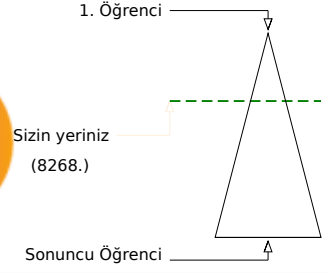
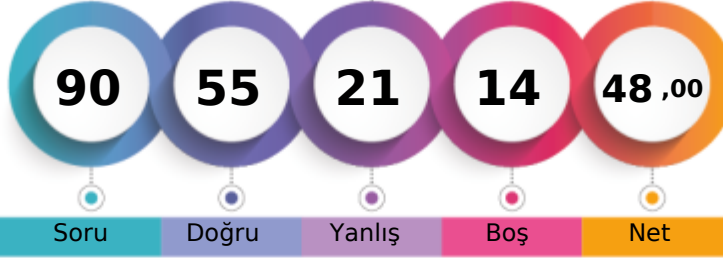

Öğrenci Sıra No	Şube	Kurum	İlçe	İl	Genel
11		149	163	482	8268
Sınava Katılan Öğrenci Sayısı	15	203	225	797	25822

Sözel (TÜR)	Soru	Doğru	Yanlış	Boş	Net	Başarı
	20	11	7	2	8,67	% 43
Cevap Anahtarı	A	BDBACDBCDBABADACC				
Cevaplarınız		caBAdcB Dd BABdDCACd				

Türkçe	S	D	Y	B%
Başlamdan yararlanarak bilmediği kelime ve kelime gruplarının anlamını tahmin eder.	3	1	2	33
Metinde önemli noktaların vurgulanış biçimlerini kavrar.	1	0	1	0
Filiimsilerin cümledeki işlevlerini kavrar.	1	1	0	100
Metindeki söz sanatlarını tespit eder.	1	1	0	100
Noktalama işaretlerini dikkat ederek sesli ve sessiz okur.	1	0	1	0
Yazdıklarını düzenler.	1	0	1	0
Cümlenin öğelerini ayırır.	1	1	0	100
Görsellerle ilgili soruları cevaplar.	1	0	0	0
Grafik, tablo ve çizelgeyle sunulan bilgileri yorumlar.	2	2	0	100
Metinle ilgili soruları sorar.	1	0	1	0
Metin türlerini ayırır.	1	0	0	0
Metinde ele alınan sorunlara farklı çözümler üretir.	1	1	0	100
Metindeki yardımcı fikirleri belirler.	1	1	0	100
Metindeki iş ve işlem basamaklarını kavrar.	1	1	0	100
Okudukları ile ilgili çıkarımlarda bulunur.	1	1	0	100
Deyim, atasözü ve özdeyişlerin metne katkısını belirler.	1	1	0	100
Metnin içeriğini yorumlar.	1	0	1	0

Sözel (TAR)	Soru	Doğru	Yanlış	Boş	Net	Başarı
	10	8	2	0	7,33	% 73
Cevap Anahtarı	A	BDBCBCAADD				
Cevaplarınız		cDBCBCAAdc				

Tarih	S	D	Y	B%
Avrupa'daki gelişmelerin yansımaları bağlamında Osmanlı Devleti'nin yirminci yüzyılın başlarındaki siyasi ve sosyal durumu hakkında bilgi verir.	1	0	1	0
Mustafa Kemal'in çocukluk ve öğrenim hayatından hareketle onun kişilik özelliklerinin oluşumu hakkında çıkarımlarda bulunur.	1	1	0	100
Birinci Dünya Savaşı'nın sebeplerini ve savaşın başlamasına yol açan gelişmeleri kavrar.	1	1	0	100
Birinci Dünya Savaşı'nda Osmanlı Devleti'nin durumu hakkında çıkarımlarda bulunur.	3	3	0	100
Gençlik döneminde Mustafa Kemal'in fikir hayatını etkileyen önemli kişileri ve olayları kavrar.	1	1	0	100
Kuvâ-yı Milliye'nin oluşum sürecini ve sonrasında meydana gelen gelişmeleri kavrar.	1	1	0	100
Millî Mücadele'nin hazırlık döneminde Mustafa Kemal'in yaptığı çalışmalarını analiz eder.	2	1	1	50

Sözel (DİN)	Soru	Doğru	Yanlış	Boş	Net	Başarı
	10	9	1	0	8,67	% 87
Cevap Anahtarı	A	CDABDBCBCA				
Cevaplarınız		CDABDAcBCA				

Din K.ve A.B.	S	D	Y	B%
Kader ve kaza inancını ayet ve hadislerle açıklar.	3	3	0	100
Ayet el-Kürsi'yi okur, anlamını söyler.	1	1	0	100
Hz. Musa'nın (a.s.) hayatını ana hatlarıyla tanıtır.	1	1	0	100
Zekât ve sadaka ibadetini ayet ve hadislerle açıklar.	2	1	1	50
Kaza ve kader ile ilgili kavramları analiz eder.	1	1	0	100
İslam'ın paylaşma ve yardımlaşmaya verdiği önemi ayet ve hadisler ışığında yorumlar.	2	2	0	100

Sözel (İNG)	Soru	Doğru	Yanlış	Boş	Net	Başarı
	10	8	1	1	7,67	% 77
Cevap Anahtarı	A	CADDCCBDBA				
Cevaplarınız		CADDcBDB				

İngilizce	S	D	Y	B%
Students will be able to understand short and simple invitation letters, cards and e-mails.	2	2	0	100
Students will be able to guess the meaning of unknown words from the text.	2	2	0	100
Students will be able to talk about regular activities of teenagers.	1	1	0	100
Students will be able to understand the overall meaning of short texts about a process.	1	1	0	100
Students will be able to give a simple description about a process.	1	0	1	0
Students will be able to understand short and simple texts about regular activities of teenagers.	1	1	0	100
Students will be able to express what they prefer, like and dislike.	1	1	0	100
Students will be able to interact with reasonable ease in structured situations and short conversations involving accor	1	0	0	0

Sayısal (MAT)	Soru	Doğru	Yanlış	Boş	Net	Başarı
	20	4	5	11	2,33	% 12
Cevap Anahtarı	A	DBDACDCADBDCBACBDABC				
Cevaplarınız		abd ADBD b c				

Matematik	S	D	Y	B%
Üslü ifadelerle ilgili temel kuralları anlar, birbirine denk ifadeler oluşturur.	3	1	1	33
Ondalık ifadelerin kareköklerini belirler.	2	0	0	0
Kareköklü ifadelerde çarpma ve bölme işlemlerini yapar.	1	0	1	0
İki doğal sayının en büyük ortak bölenini (EBOB) ve en küçük ortak katını (EKOK) hesaplar, ilgili problemleri çözer.	3	0	1	0
Kareköklü bir ifade ile çarpıldığında, sonucu bir doğal sayı yapan çarpanlara örnek verir.	2	1	0	50
Tam kare olmayan kareköklü bir sayının hangi iki doğal sayı arasında olduğunu belirler.	2	1	0	50
Çok büyük ve çok küçük sayıları bilimsel gösterimle ifade eder ve karşılaştırır.	2	1	0	50
Verilen iki doğal sayının aralarında asal olup olmadığını belirler.	1	0	0	0
Kareköklü ifadelerde toplama ve çıkarma işlemlerini yapar.	1	0	0	0
Tam sayıların, tam sayı kuvvetlerini hesaplar.	1	0	1	0
Kareköklü bir ifadenin kök b şeklinde yazılır ve a kök b şeklindeki ifadede katsayı kök içine alır.	1	0	1	0
Verilen pozitif tam sayıların pozitif tam sayı çarpanlarını bulur, pozitif tam sayıların pozitif tam sayı çarpanlarını üslü if	1	0	0	0

Sayısal (FEN)	Soru	Doğru	Yanlış	Boş	Net	Başarı
	20	15	5	0	13,33	% 67
Cevap Anahtarı	A	ABCCBCADBADADACBDCB				
Cevaplarınız		ABCCBdBdADADACBcBa				

Fen	S	D	Y	B%
Mevsimlerin oluşumuna yönelik tahminlerde bulunur.	3	3	0	100
Sıvı basıncını etkileyen değişkenleri tahmin eder ve tahminlerini test eder.	3	2	1	67
DNA'nın yapısını model üzerinde gösterir.	2	2	0	100
Tek karakter çaprazlamaları ile ilgili problemler çözerek sonuçları hakkında yorum yapar.	2	2	0	100
İklim biliminin (klimatoloji) bir bilim dalı olduğunu ve bu alanda çalışan uzmanlara iklim bilimci (klimatolog) adı verildiğini açıklar.	1	1	0	100
Katı basıncını etkileyen değişkenleri deneyerek keşfeder.	4	2	2	50
Mutasyonla modifikasyon arasındaki farkları ile ilgili çıkarımlarda bulunur.	1	1	0	100
Akraba evliliklerinin genetik sonuçlarını tartışır.	1	1	0	100
İklim ve hava olayları arasındaki farkı açıklar.	1	1	0	100
Genetik mühendisliğini ve biyoteknolojiyi ilişkilendirir.	1	1	0	100
Orneklerden yola çıkarak modifikasyonu açıklar.	1	1	0	100

# 8.SINIF SON VİRAJ 2.DENEME



325,397 % 36,32

MANİSA / ŞEHZADELER  
ÖZEL KEP ÇINAR KİŞİSEL GELİŞİM KURSU

4C - 0  
ELVİN BULKÖY

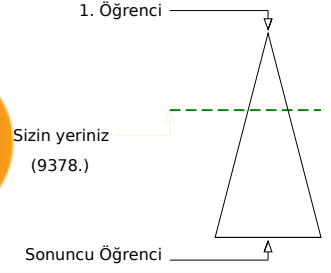
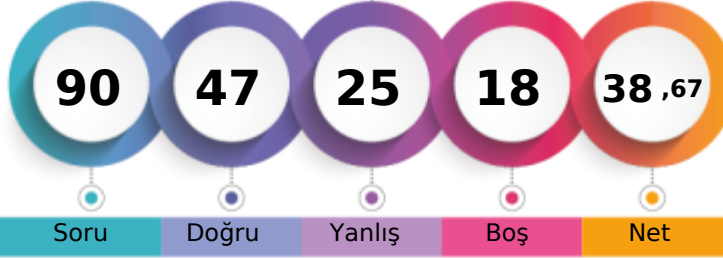

	Şube	Kurum	İlçe	İl	Genel
Öğrenci Sıra No	15	167	184	527	9378
Sınava Katılan Öğrenci Sayısı	15	203	225	797	25822

% 36,32

	Soru	Doğru	Yanlış	Boş	Net	Başarı
<b>Sözel (TÜR)</b>	20	13	7	0	10,67	% 53
Cevap Anahtarı	A	BDBACDDBCADDBABADCCACC				
Cevaplarınız		ccBbdDBCDDBDAddDCACC				

Türkçe	S	D	Y	B%
Başlamdan yararlanarak bilmediği kelime ve kelime gruplarının anlamını tahmin eder.	3	1	2	33
Metinde önemli noktaların vurgulanış biçimlerini kavrar.	1	0	1	0
Filiimsilerin cümledeki işlevlerini kavrar.	1	1	0	100
Metindeki söz sanatlarını tespit eder.	1	0	1	0
Noktalama işaretlerine dikkat ederek sesli ve sessiz okur.	1	0	1	0
Yazdıklarını düzenler.	1	1	0	100
Cümlenin öğelerini ayırır eder.	1	1	0	100
Görsellerle ilgili soruları cevaplar.	1	1	0	100
Grafik, tablo ve çizelgeyle sunulan bilgileri yorumlar.	2	2	0	100
Metinle ilgili sorular sorar.	1	0	1	0
Metin türlerini ayırır eder.	1	1	0	100
Metinde ele alınan sorunlara farklı çözümler üretir.	1	1	0	100
Metindeki yardımcı fikirleri belirler.	1	0	1	0
Metindeki iş ve işlem basamaklarını kavrar.	1	1	0	100
Okudukları ile ilgili çıkarımlarda bulunur.	1	1	0	100
Deyim, atasözü ve özdeyişlerin metne katkısını belirler.	1	1	0	100
Metnin içeriğini yorumlar.	1	1	0	100

	Soru	Doğru	Yanlış	Boş	Net	Başarı
<b>Sözel (TAR)</b>	10	5	5	0	3,33	% 33
Cevap Anahtarı	A	BDBBCBAADD				
Cevaplarınız		aDcCBdAAcb				

Tarih	S	D	Y	B%
Avrupa'daki gelişmelerin yansımaları bağlamında Osmanlı Devleti'nin yirminci yüzyılın başlarındaki siyasi ve sosyal durumu hakkında bilgi verir.	1	0	1	0
Mustafa Kemal'in çocukluk ve öğrenim hayatından hareketle onun kişilik özelliklerinin oluşumu hakkında çıkarımlarda bulunur.	1	1	0	100
Birinci Dünya Savaşı'nın sebeplerini ve savaşın başlamasına yol açan gelişmeleri kavrar.	1	0	1	0
Birinci Dünya Savaşı'nda Osmanlı Devleti'nin durumu hakkında çıkarımlarda bulunur.	3	2	1	67
Gençlik döneminde Mustafa Kemal'in fikir hayatını etkileyen önemli kişileri ve olayları kavrar.	1	1	0	100
Kuvâ-yı Milliye'nin oluşum sürecini ve sonrasında meydana gelen gelişmeleri kavrar.	1	1	0	100
Millî Mücadele'nin hazırlık döneminde Mustafa Kemal'in yaptığı çalışmalarını analiz eder.	2	0	2	0

	Soru	Doğru	Yanlış	Boş	Net	Başarı
<b>Sözel (DİN)</b>	10	2	0	8	2,00	% 20
Cevap Anahtarı	A	CDABDBCBCA				
Cevaplarınız		BC				

Din K.ve A.B.	S	D	Y	B%
Kader ve kaza inancını ayet ve hadislerle açıklar.	3	1	0	33
Ayet el-Kürsî'yi okur, anlamını söyler.	1	0	0	0
Hz. Musa'nın (a.s.) hayatını ana hatlarıyla tanıtır.	1	0	0	0
Zekât ve sadaka ibadetini ayet ve hadislerle açıklar.	2	1	0	50
Kaza ve kader ile ilgili kavramları analiz eder.	1	0	0	0
İslam'ın paylaşma ve yardımlaşmaya verdiği önemi ayet ve hadisler ışığında yorumlar.	2	0	0	0

	Soru	Doğru	Yanlış	Boş	Net	Başarı
<b>Sözel (İNG)</b>	10	8	2	0	7,33	% 73
Cevap Anahtarı	A	CADDCCBDBA				
Cevaplarınız		CADDCaBcBA				

İngilizce	S	D	Y	B%
Students will be able to understand short and simple invitation letters, cards and e-mails.	2	2	0	100
Students will be able to guess the meaning of unknown words from the text.	2	2	0	100
Students will be able to talk about regular activities of teenagers.	1	1	0	100
Students will be able to understand the overall meaning of short texts about a process.	1	1	0	100
Students will be able to give a simple description about a process.	1	0	1	0
Students will be able to understand short and simple texts about regular activities of teenagers.	1	1	0	100
Students will be able to express what they prefer, like and dislike.	1	0	1	0
Students will be able to interact with reasonable ease in structured situations and short conversations involving accept/reject.	1	1	0	100

	Soru	Doğru	Yanlış	Boş	Net	Başarı
<b>Sayısal (MAT)</b>	20	6	4	10	4,67	% 23
Cevap Anahtarı	A	DBDACDCADBDDBCACBDABC				
Cevaplarınız		Bb A aDC bBc B				

Matematik	S	D	Y	B%
Üslü ifadelerle ilgili temel kuralları anlar, birbirine denk ifadeler oluşturur.	3	0	0	0
Ondalık ifadelerin kareköklerini belirler.	2	1	0	50
Kareköklü ifadelerde çarpma ve bölme işlemlerini yapar.	1	0	1	0
İki doğal sayının en büyük ortak bölenini (EBOB) ve en küçük ortak katını (EKOK) hesaplar, ilgili problemleri çözer.	3	0	2	0
Kareköklü bir ifade ile çarpıldığında, sonucu bir doğal sayı yapan çarpanlara örnek verir.	2	0	1	0
Tam kare olmayan kareköklü bir sayının hangi iki doğal sayı arasında olduğunu belirler.	2	1	0	50
Çok büyük ve çok küçük sayıları bilimsel gösterimle ifade eder ve karşılaştırır.	2	2	0	100
Verilen iki doğal sayının aralarında asal olup olmadığını belirler.	1	1	0	100
Kareköklü ifadelerde toplama ve çıkarma işlemlerini yapar.	1	0	0	0
Tam sayıların, tam sayı kuvvetlerini hesaplar.	1	0	0	0
Kareköklü bir ifadenin kök b şeklinde yazılır ve a kök b şeklindeki ifadede katsayıyı kök içine alır.	1	0	0	0
Verilen pozitif tam sayıların pozitif tam sayı çarpanlarını bulur, pozitif tam sayıların pozitif tam sayı çarpanlarını üslü ifadeyle gösterir.	1	1	0	100

	Soru	Doğru	Yanlış	Boş	Net	Başarı
<b>Sayısal (FEN)</b>	20	13	7	0	10,67	% 53
Cevap Anahtarı	A	ABCCBCADBADADADCCBCE				
Cevaplarınız		ABCCBbAdDcDAbADdbBcC				

Fen	S	D	Y	B%
Mevsimlerin oluşumuna yönelik tahminlerde bulunur.	3	3	0	100
Sıvı basıncını etkileyen değişkenleri tahmin eder ve tahminlerini test eder.	3	2	1	67
DNA'nın yapısını model üzerinde gösterir.	2	1	1	50
Tek karakter çaprazlamaları ile ilgili problemler çözerek sonuçları hakkında yorum yapar.	2	1	1	50
İklim biliminin (klimatoloji) bir bilim dalı olduğunu ve bu alanda çalışan uzmanlara iklim bilimci (klimatolog) adı verildiğini açıklar.	1	1	0	100
Katı basıncını etkileyen değişkenleri deneyerek keşfeder.	4	1	3	25
Mutasyonla modifikasyon arasındaki farkları ile ilgili çıkarımlarda bulunur.	1	1	0	100
Akraba evliliklerinin genetik sonuçlarını tartışır.	1	1	0	100
İklim ve hava olayları arasındaki farkları açıklar.	1	0	1	0
Genetik mühendisliğini ve biyoteknolojiji ilişkilendirir.	1	1	0	100
Orneklerden yola çıkarak modifikasyonu açıklar.	1	1	0	100

## 8.SINIF SON VİRAJ 2.DENEME



372,059 % 20,80

MANİSA / ŞEHZADELER  
ÖZEL KEP ÇINAR KİŞİSEL GELİŞİM KURSU

4C - 0  
FATMA NUR DÖLEŞ

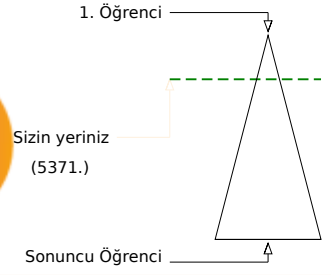
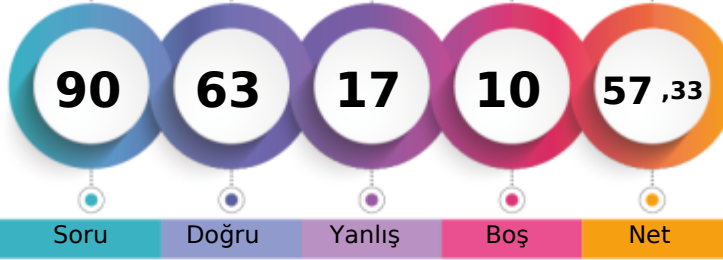

	Şube	Kurum	İlçe	İl	Genel
Öğrenci Sıra No	5	102	112	348	5371
Sınava Katılan Öğrenci Sayısı	15	203	225	797	25822
					% 20,80

	Soru	Doğru	Yanlış	Boş	Net	Başarı
<b>Sözel (TÜR)</b>	20	17	3	0	16,00	% 80
Cevap Anahtarı	B	CCBDBACBDCADDBABADCA				
Cevaplarınız		CCcDBACBDCDAaBABdDCA				

Türkçe	S	D	Y	B%
Bağlamdan yararlanarak bilmediği kelime ve kelime gruplarının anlamını tahmin eder.	3	1	2	33
Metinde önemli noktaların vurgulanış biçimlerini kavrar.	1	1	0	100
Filiimsilerin cümledeki işlevlerini kavrar.	1	1	0	100
Metindeki söz sanatlarını tespit eder.	1	1	0	100
Noktalama işaretlerine dikkat ederek sesli ve sessiz okur.	1	1	0	100
Yazdıklarını düzenler.	1	1	0	100
Cümlenin öğelerini ayırır eder.	1	1	0	100
Görsellerle ilgili soruları cevaplar.	1	1	0	100
Grafik, tablo ve çizelgeyle sunulan bilgileri yorumlar.	2	2	0	100
Metinle ilgili soruları sorar.	1	1	0	100
Metin türlerini ayırır eder.	1	0	1	0
Metinde ele alınan sorunlara farklı çözümler üretir.	1	1	0	100
Metindeki yardımcı fikirleri belirler.	1	1	0	100
Metindeki iş ve işlem basamaklarını kavrar.	1	1	0	100
Okudukları ile ilgili çıkarımlarda bulunur.	1	1	0	100
Deyim, atasözü ve özdeyişlerin metne katkısını belirler.	1	1	0	100
Metnin içeriğini yorumlar.	1	1	0	100

	Soru	Doğru	Yanlış	Boş	Net	Başarı
<b>Sözel (TAR)</b>	10	8	2	0	7,33	% 73
Cevap Anahtarı	B	DDBDBCBCAA				
Cevaplarınız		bDcDBCBCAA				

Tarih	S	D	Y	B%
Avrupa'daki gelişmelerin yansımaları bağlamında Osmanlı Devleti'nin yirminci yüzyılın başlarındaki siyasi ve sosyal durumu hakkında bilgi verir.	1	0	1	0
Mustafa Kemal'in çocukluk ve öğrenim hayatından hareketle onun kişilik özelliklerinin oluşumu hakkında çıkarımlarda bulunur.	1	1	0	100
Birinci Dünya Savaşı'nın sebeplerini ve savaşın başlamasına yol açan gelişmeleri kavrar.	1	1	0	100
Birinci Dünya Savaşı'nda Osmanlı Devleti'nin durumu hakkında çıkarımlarda bulunur.	3	3	0	100
Gençlik döneminde Mustafa Kemal'in fikir hayatını etkileyen önemli kişileri ve olayları kavrar.	1	1	0	100
Kuvâ-yı Milliye'nin oluşum sürecini ve sonrasında meydana gelen gelişmeleri kavrar.	1	1	0	100
Millî Mücadele'nin hazırlık döneminde Mustafa Kemal'in yaptığı çalışmalarını analiz eder.	2	1	1	50

	Soru	Doğru	Yanlış	Boş	Net	Başarı
<b>Sözel (DİN)</b>	10	10	0	0	10,00	% 100
Cevap Anahtarı	B	CBCDADBAC				
Cevaplarınız		CBCDADBAC				

Din K.ve A.B.	S	D	Y	B%
Kader ve kaza inancını ayet ve hadislerle açıklar.	3	3	0	100
Ayet el-Kürsî'yi okur, anlamını söyler.	1	1	0	100
Hz. Musa'nın (a.s.) hayatını ana hatlarıyla tanıtır.	1	1	0	100
Zekât ve sadaka ibadetini ayet ve hadislerle açıklar.	2	2	0	100
Kaza ve kader ile ilgili kavramları analiz eder.	1	1	0	100
İslam'ın paylaşma ve yardımlaşmaya verdiği önemi ayet ve hadisler ışığında yorumlar.	2	2	0	100

	Soru	Doğru	Yanlış	Boş	Net	Başarı
<b>Sözel (İNG)</b>	10	9	1	0	8,67	% 87
Cevap Anahtarı	B	DBACADCBCD				
Cevaplarınız		DBACADCBCc				

İngilizce	S	D	Y	B%
Students will be able to understand short and simple invitation letters, cards and e-mails.	2	2	0	100
Students will be able to guess the meaning of unknown words from the text.	2	2	0	100
Students will be able to talk about regular activities of teenagers.	1	0	1	0
Students will be able to understand the overall meaning of short texts about a process.	1	1	0	100
Students will be able to give a simple description about a process.	1	1	0	100
Students will be able to understand short and simple texts about regular activities of teenagers.	1	1	0	100
Students will be able to express what they prefer, like and dislike.	1	1	0	100
Students will be able to interact with reasonable ease in structured situations and short conversations involving acceptance and refusal.	1	1	0	100

	Soru	Doğru	Yanlış	Boş	Net	Başarı
<b>Sayısal (MAT)</b>	20	4	7	9	1,67	% 8
Cevap Anahtarı	B	ABCDBDACDBDADBCBACC				
Cevaplarınız		bcC bc DA aca A				

Matematik	S	D	Y	B%
Üslü ifadelerle ilgili temel kuralları anlar, birbirine denk ifadeler oluşturur.	3	0	0	0
Ondalık ifadelerin kareköklerini belirler.	2	1	0	50
Kareköklü ifadelerde çarpma ve bölme işlemlerini yapar.	1	0	0	0
İki doğal sayının en büyük ortak bölenini (EBOB) ve en küçük ortak katını (EKOK) hesaplar, ilgili problemleri çözer.	3	1	1	33
Kareköklü bir ifade ile çarpıldığında, sonucu bir doğal sayı yapan çarpanlara örnek verir.	2	0	2	0
Tam kare olmayan kareköklü bir sayının hangi iki doğal sayı arasında olduğunu belirler.	2	0	1	0
Çok büyük ve çok küçük sayıları bilimsel gösterimle ifade eder ve karşılaştırır.	2	1	0	50
Verilen iki doğal sayının aralarında asal olup olmadığını belirler.	1	0	1	0
Kareköklü ifadelerde toplama ve çıkarma işlemlerini yapar.	1	0	0	0
Tam sayıların, tam sayı kuvvetlerini hesaplar.	1	1	0	100
Kareköklü bir ifadenin kök b şeklinde yazılır ve a kök b şeklindeki ifadede katsayıyı kök içine alır.	1	0	1	0
Verilen pozitif tam sayıların pozitif tam sayı çarpanlarını bulur, pozitif tam sayıların pozitif tam sayı çarpanlarını üslü ifadesiyle gösterir.	1	0	1	0

	Soru	Doğru	Yanlış	Boş	Net	Başarı
<b>Sayısal (FEN)</b>	20	15	4	1	13,67	% 68
Cevap Anahtarı	B	BCBACCBCADBADCDAD				
Cevaplarınız		BCcA CCBdAdDADdCcAD				

Fen	S	D	Y	B%
Mevsimlerin oluşumuna yönelik tahminlerde bulunur.	3	2	0	67
Sıvı basıncını etkileyen değişkenleri tahmin eder ve tahminlerini test eder.	3	2	1	67
DNA'nın yapısını model üzerinde gösterir.	2	2	0	100
Tek karakter çaprazlamaları ile ilgili problemler çözerek sonuçları hakkında yorum yapar.	2	1	1	50
İklim biliminin (klimatoloji) bir bilim dalı olduğunu ve bu alanda çalışan uzmanlara iklim bilimci (klimatolog) adı verildiğini açıklar.	1	1	0	100
Katı basıncını etkileyen değişkenleri deneyerek keşfeder.	4	2	2	50
Mutasyonla modifikasyon arasındaki farkları ile ilgili çıkarımlarda bulunur.	1	1	0	100
Akraba evliliklerinin genetik sonuçlarını tartışır.	1	1	0	100
İklim ve hava olayları arasındaki farkı açıklar.	1	1	0	100
Genetik mühendisliğini ve biyoteknolojiyi ilişkilendirir.	1	1	0	100
Orneklerden yola çıkarak modifikasyonu açıklar.	1	1	0	100

## 8.SINIF SON VİRAJ 2.DENEME



347,171 % 28,65

MANİSA / ŞEHZADELER  
ÖZEL KEP ÇINAR KİŞİSEL GELİŞİM KURSU

4C - 0  
GİZEM ÖZTÜRK

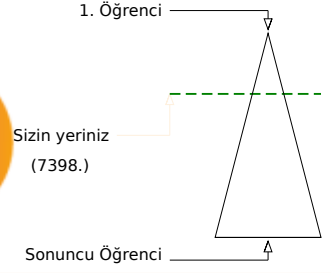
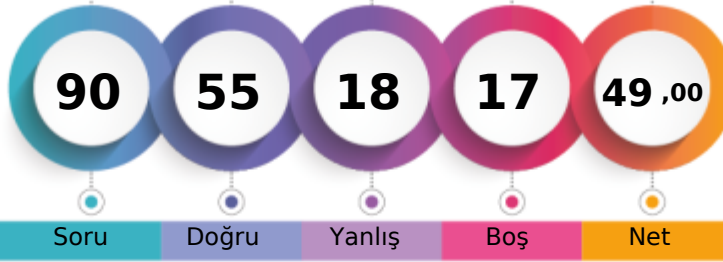

Öğrenci Sıra No	Şube	Kurum	İlçe	İl	Genel
9		136	149	446	7398
Sınava Katılan Öğrenci Sayısı	15	203	225	797	25822

Sözel (TÜR)	Soru	Doğru	Yanlış	Boş	Net	Başarı
	20	13	7	0	10,67	% 53
Cevap Anahtarı	B	CCBDBACBDCDADBABADCA				
Cevaplarınız		aCBDBdaBDCDdaBAadDCA				

Türkçe	S	D	Y	B%
Bağlamdan yararlanarak bilmediği kelime ve kelime gruplarının anlamını tahmin eder.	3	2	1	67
Metinde önemli noktaların vurgulanış biçimlerini kavrar.	1	1	0	100
Filiimsilerin cümledeki işlevlerini kavrar.	1	1	0	100
Metindeki söz sanatlarını tespit eder.	1	0	1	0
Noktalama işaretlerini dikkat ederek sesli ve sessiz okur.	1	0	1	0
Yazdıklarını düzenler.	1	1	0	100
Cümlenin öğelerini ayırır eder.	1	1	0	100
Görsellerle ilgili soruları cevaplar.	1	1	0	100
Grafik, tablo ve çizelgeyle sunulan bilgileri yorumlar.	2	2	0	100
Metinle ilgili soruları sorar.	1	0	1	0
Metin türlerini ayırır eder.	1	0	1	0
Metinde ele alınan sorunlara farklı çözümler üretir.	1	1	0	100
Metindeki yardımcı fikirleri belirler.	1	0	1	0
Metindeki iş ve işlem basamaklarını kavrar.	1	1	0	100
Okudukları ile ilgili çıkarımlarda bulunur.	1	1	0	100
Deyim, atasözü ve özdeyişlerin metne katkısını belirler.	1	0	1	0
Metnin içeriğini yorumlar.	1	1	0	100

Sözel (DİN)	Soru	Doğru	Yanlış	Boş	Net	Başarı
	10	10	0	0	10,00	% 100
Cevap Anahtarı	B	CBCDADBAC				
Cevaplarınız		CBCDADBAC				

Din K.ve A.B.	S	D	Y	B%
Kader ve kaza inancını ayet ve hadislerle açıklar.	3	3	0	100
Ayet el-Kürsî'yi okur, anlamını söyler.	1	1	0	100
Hz. Musa'nın (a.s.) hayatını ana hatlarıyla tanıtır.	1	1	0	100
Zekât ve sadaka ibadetini ayet ve hadislerle açıklar.	2	2	0	100
Kaza ve kader ile ilgili kavramları analiz eder.	1	1	0	100
İslam'ın paylaşma ve yardımlaşmaya verdiği önemi ayet ve hadisler ışığında yorumlar.	2	2	0	100

Sayısal (MAT)	Soru	Doğru	Yanlış	Boş	Net	Başarı
	20	3	4	13	1,67	% 8
Cevap Anahtarı	B	ABCDBDACBDBADBDCBACC				
Cevaplarınız		bd Aa Da C				

Matematik	S	D	Y	B%
Üslü ifadelerle ilgili temel kuralları anlar, birbirine denk ifadeler oluşturur.	3	0	1	0
Ondalık ifadelerin kareköklerini belirler.	2	0	0	0
Kareköklü ifadelerde çarpma ve bölme işlemlerini yapar.	1	0	0	0
İki doğal sayının en büyük ortak bölenini (EBOB) ve en küçük ortak katını (EKOK) hesaplar, ilgili problemleri çözer.	3	0	0	0
Kareköklü bir ifade ile çarpıldığında, sonucu bir doğal sayı yapan çarpanlara örnek verir.	2	0	1	0
Tam kare olmayan kareköklü bir sayının hangi iki doğal sayı arasında olduğunu belirler.	2	2	0	100
Çok büyük ve çok küçük sayıları bilimsel gösterimle ifade eder ve karşılaştırır.	2	1	1	50
Verilen iki doğal sayının aralarında asal olup olmadığını belirler.	1	0	1	0
Kareköklü ifadelerde toplama ve çıkarma işlemlerini yapar.	1	0	0	0
Tam sayıların, tam sayı kuvvetlerini hesaplar.	1	0	0	0
Kareköklü bir ifadenin kök b şeklinde yazılır ve a kök b şeklindeki ifadede katsayıyı kök içine alır.	1	0	0	0
Verilen pozitif tam sayıların pozitif tam sayı çarpanlarını bulur, pozitif tam sayıların pozitif tam sayı çarpanlarını üslü if	1	0	0	0

Sözel (TAR)	Soru	Doğru	Yanlış	Boş	Net	Başarı
	10	4	3	3	3,00	% 30
Cevap Anahtarı	B	DDBDBCBCAA				
Cevaplarınız		bd b CdCA				

Tarih	S	D	Y	B%
Avrupa'daki gelişmelerin yansımaları bağlamında Osmanlı Devleti'nin yirminci yüzyılın başlarındaki siyasi ve sosyal durumu değerlendirir.	1	0	0	0
Mustafa Kemal'in çocukluk ve öğrenim hayatından hareketle onun kişilik özelliklerinin oluşumu hakkında çıkarımlarda bulunur.	1	0	1	0
Birinci Dünya Savaşı'nın sebeplerini ve savaşın başlamasına yol açan gelişmeleri kavrar.	1	0	0	0
Birinci Dünya Savaşı'nda Osmanlı Devleti'nin durumu hakkında çıkarımlarda bulunur.	3	2	1	67
Gençlik döneminde Mustafa Kemal'in fikir hayatını etkileyen önemli kişileri ve olayları kavrar.	1	1	0	100
Kuvâ-yı Milliye'nin oluşum sürecini ve sonrasında meydana gelen gelişmeleri kavrar.	1	0	0	0
Millî Mücadele'nin hazırlık döneminde Mustafa Kemal'in yaptığı çalışmalarını analiz eder.	2	1	1	50

Sözel (İNG)	Soru	Doğru	Yanlış	Boş	Net	Başarı
	10	9	1	0	8,67	% 87
Cevap Anahtarı	B	DBACADCBCD				
Cevaplarınız		DBACADCBCaC				

İngilizce	S	D	Y	B%
Students will be able to understand short and simple invitation letters, cards and e-mails.	2	2	0	100
Students will be able to guess the meaning of unknown words from the text.	2	2	0	100
Students will be able to talk about regular activities of teenagers.	1	0	1	0
Students will be able to understand the overall meaning of short texts about a process.	1	1	0	100
Students will be able to give a simple description about a process.	1	1	0	100
Students will be able to understand short and simple texts about regular activities of teenagers.	1	1	0	100
Students will be able to express what they prefer, like and dislike.	1	1	0	100
Students will be able to interact with reasonable ease in structured situations and short conversations involving accor	1	1	0	100

Sayısal (FEN)	Soru	Doğru	Yanlış	Boş	Net	Başarı
	20	16	3	1	15,00	% 75
Cevap Anahtarı	B	BCBACCBCADBADDCDAD				
Cevaplarınız		BCcABCBCbDBbDADC AD				

Fen	S	D	Y	B%
Mevsimlerin oluşumuna yönelik tahminlerde bulunur.	3	3	0	100
Sıvı basıncını etkileyen değişkenleri tahmin eder ve tahminlerini test eder.	3	2	0	67
DNA'nın yapısını model üzerinde gösterir.	2	1	1	50
Tek karakter çaprazlamaları ile ilgili problemler çözerek sonuçları hakkında yorum yapar.	2	1	1	50
İklim biliminin (klimatoloji) bir bilim dalı olduğunu ve bu alanda çalışan uzmanlara iklim bilimci (klimatolog) adı verildiğini açıklar.	1	1	0	100
Katı basıncını etkileyen değişkenleri deneyerek keşfeder.	4	3	1	75
Mutasyonla modifikasyon arasındaki farkları ile ilgili çıkarımlarda bulunur.	1	1	0	100
Akraba evliliklerinin genetik sonuçlarını tartışır.	1	1	0	100
İklim ve hava olayları arasındaki farkı açıklar.	1	1	0	100
Genetik mühendisliğini ve biyoteknolojiji ilişkilendirir.	1	1	0	100
Orneklerden yola çıkarak modifikasyonu açıklar.	1	1	0	100

## 8.SINIF SON VİRAJ 2.DENEME



365,778 % 22,83

MANİSA / ŞEHZADELER  
ÖZEL KEP ÇINAR KİŞİSEL GELİŞİM KURSU

4C - 0  
KADER NAZ ŞENER

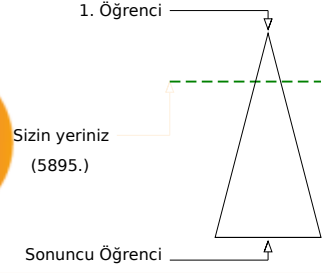
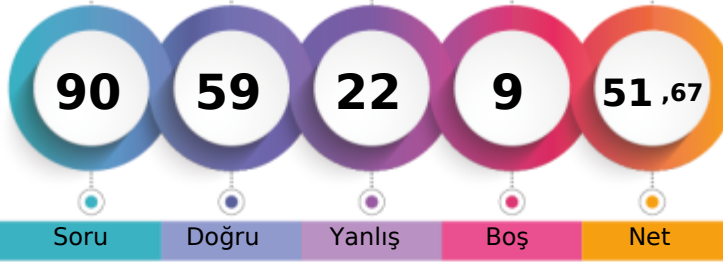

Şube	Kurum	İlçe	İl	Genel
Öğrenci Sıra No	7	112	123	372
Sınava Katılan Öğrenci Sayısı	15	203	225	797
				5895 % 22,83
				25822

Sözel (TÜR)	Soru	Doğru	Yanlış	Boş	Net	Başarı
	20	17	3	0	16,00	% 80
Cevap Anahtarı	A	BDBACDDBCADBABADACC				
Cevaplarınız		BDBACDBCDAaBaAdADCAdC				

Türkçe	S	D	Y	B%
Başlamadan yararlanarak bilmediği kelime ve kelime gruplarının anlamını tahmin eder.	3	3	0	100
Metinde önemli noktaların vurgulanış biçimlerini kavrar.	1	1	0	100
Filiimsilerin cümledeki işlevlerini kavrar.	1	1	0	100
Metindeki söz sanatlarını tespit eder.	1	1	0	100
Noktalama işaretlerine dikkat ederek sesli ve sessiz okur.	1	1	0	100
Yazdıklarını düzenler.	1	1	0	100
Cümlenin öğelerini ayırır eder.	1	1	0	100
Görsellerle ilgili soruları cevaplar.	1	1	0	100
Grafik, tablo ve çizelgeyle sunulan bilgileri yorumlar.	2	2	0	100
Metinle ilgili soruları sorar.	1	1	0	100
Metin türlerini ayırır eder.	1	0	1	0
Metinde ele alınan sorunlara farklı çözümler üretir.	1	1	0	100
Metindeki yardımcı fikirleri belirler.	1	0	1	0
Metindeki iş ve işlem basamaklarını kavrar.	1	1	0	100
Okudukları ile ilgili çıkarımlarda bulunur.	1	1	0	100
Deyim, atasöz ve özdeyişlerin metne katkısını belirler.	1	0	1	0
Metnin içeriğini yorumlar.	1	1	0	100

Sözel (DİN)	Soru	Doğru	Yanlış	Boş	Net	Başarı
	10	9	1	0	8,67	% 87
Cevap Anahtarı	A	CDABDBCBCA				
Cevaplarınız		CDABcBCBCA				

Din K.ve A.B.	S	D	Y	B%
Kader ve kaza inancını ayet ve hadislerle açıklar.	3	3	0	100
Ayet el-Kürsî'yi okur, anlamını söyler.	1	1	0	100
Hz. Musa'nın (a.s.) hayatını ana hatlarıyla tanıtır.	1	1	0	100
Zekât ve sadaka ibadetini ayet ve hadislerle açıklar.	2	2	0	100
Kaza ve kader ile ilgili kavramları analiz eder.	1	0	1	0
İslam'ın paylaşma ve yardımlaşmaya verdiği önemi ayet ve hadisler ışığında yorumlar.	2	2	0	100

Sayısal (MAT)	Soru	Doğru	Yanlış	Boş	Net	Başarı
	20	5	6	9	3,00	% 15
Cevap Anahtarı	A	DBDACDCADBDCBACBDABC				
Cevaplarınız		dc d dABDd B c				

Matematik	S	D	Y	B%
Üslü ifadelerle ilgili temel kuralları anlar, birbirine denk ifadeler oluşturur.	3	1	0	33
Ondalık ifadelerin kareköklerini belirler.	2	0	1	0
Kareköklü ifadelerde çarpma ve bölme işlemlerini yapar.	1	0	1	0
İki doğal sayının en büyük ortak bölenini (EBOB) ve en küçük ortak katını (EKOK) hesaplar, ilgili problemleri çözer.	3	0	1	0
Kareköklü bir ifade ile çarpıldığında, sonucu bir doğal sayı yapan çarpanlara örnek verir.	2	1	0	50
Tam kare olmayan kareköklü bir sayının hangi iki doğal sayı arasında olduğunu belirler.	2	1	1	50
Çok büyük ve çok küçük sayıları bilimsel gösterimle ifade eder ve karşılaştırır.	2	2	0	100
Verilen iki doğal sayının aralarında asal olup olmadığını belirler.	1	0	1	0
Kareköklü ifadelerde toplama ve çıkarma işlemlerini yapar.	1	0	0	0
Tam sayıların, tam sayı kuvvetlerini hesaplar.	1	0	0	0
Kareköklü bir ifadenin kök b şeklinde yazılır ve a kök b şeklindeki ifadede katsayıyı kök içine alır.	1	0	1	0
Verilen pozitif tam sayıların pozitif tam sayı çarpanlarını bulur, pozitif tam sayıların pozitif tam sayı çarpanlarını üslü if	1	0	0	0

Sözel (TAR)	Soru	Doğru	Yanlış	Boş	Net	Başarı
	10	8	2	0	7,33	% 73
Cevap Anahtarı	A	BDBCBCAADD				
Cevaplarınız		BDBCcCAADb				

Tarih	S	D	Y	B%
Avrupa'daki gelişmelerin yansımaları bağlamında Osmanlı Devleti'nin yirminci yüzyılın başlarındaki siyasi ve sosyal dı	1	1	0	100
Mustafa Kemal'in çocukluk ve öğrenim hayatından hareketle onun kişilik özelliklerinin oluşumu hakkında çıkarımlarda	1	1	0	100
Birinci Dünya Savaşı'nın sebeplerini ve savaşın başlamasına yol açan gelişmeleri kavrar.	1	1	0	100
Birinci Dünya Savaşı'nda Osmanlı Devleti'nin durumu hakkında çıkarımlarda bulunur.	3	2	1	67
Gençlik döneminde Mustafa Kemal'in fikir hayatını etkileyen önemli kişileri ve olayları kavrar.	1	1	0	100
Kuvâ-yı Milliye'nin oluşum sürecini ve sonrasında meydana gelen gelişmeleri kavrar.	1	1	0	100
Millî Mücadele'nin hazırlık döneminde Mustafa Kemal'in yaptığı çalışmalarını analiz eder.	2	1	1	50

Sözel (İNG)	Soru	Doğru	Yanlış	Boş	Net	Başarı
	10	5	5	0	3,33	% 33
Cevap Anahtarı	A	CADDCCBDBA				
Cevaplarınız		bcDDCaCDBc				

İngilizce	S	D	Y	B%
Students will be able to understand short and simple invitation letters, cards and e-mails.	2	0	2	0
Students will be able to guess the meaning of unknown words from the text.	2	2	0	100
Students will be able to talk about regular activities of teenagers.	1	1	0	100
Students will be able to understand the overall meaning of short texts about a process.	1	1	0	100
Students will be able to give a simple description about a process.	1	0	1	0
Students will be able to understand short and simple texts about regular activities of teenagers.	1	0	1	0
Students will be able to express what they prefer, like and dislike.	1	1	0	100
Students will be able to interact with reasonable ease in structured situations and short conversations involving accer	1	0	1	0

Sayısal (FEN)	Soru	Doğru	Yanlış	Boş	Net	Başarı
	20	15	5	0	13,33	% 67
Cevap Anahtarı	A	ABCCBCADBADADADCBBCB				
Cevaplarınız		ABCCBCADbcDADADcBac				

Fen	S	D	Y	B%
Mevsimlerin oluşumuna yönelik tahminlerde bulunur.	3	3	0	100
Sıvı basıncını etkileyen değişkenleri tahmin eder ve tahminlerini test eder.	3	1	2	33
DNA'nın yapısını model üzerinde gösterir.	2	1	1	50
Tek karakter çaprazlamaları ile ilgili problemler çözerek sonuçları hakkında yorum yapar.	2	2	0	100
İklim biliminin (klimatoloji) bir bilim dalı olduğunu ve bu alanda çalışan uzmanlara iklim bilimci (klimatolog) adı verildiği	1	1	0	100
Katı basıncını etkileyen değişkenleri deneyerek keşfeder.	4	2	2	50
Mutasyonla modifikasyon arasındaki farkları ile ilgili çıkarımlarda bulunur.	1	1	0	100
Akraba evliliklerinin genetik sonuçlarını tartışır.	1	1	0	100
İklim ve hava olayları arasındaki farkı açıklar.	1	1	0	100
Genetik mühendisliğini ve biyoteknolojileri ilişkilendirir.	1	1	0	100
Orneklerden yola çıkarak modifikasyonu açıklar.	1	1	0	100

## 8.SINIF SON VİRAJ 2.DENEME



350,093 % 27,68

MANİSA / ŞEHZADELER  
ÖZEL KEP ÇINAR KİŞİSEL GELİŞİM KURSU

4C - 0  
KAYRA AKTÜRK

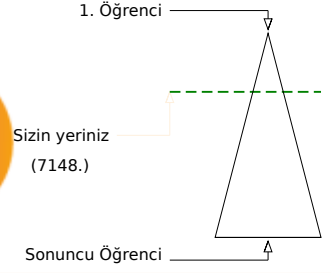
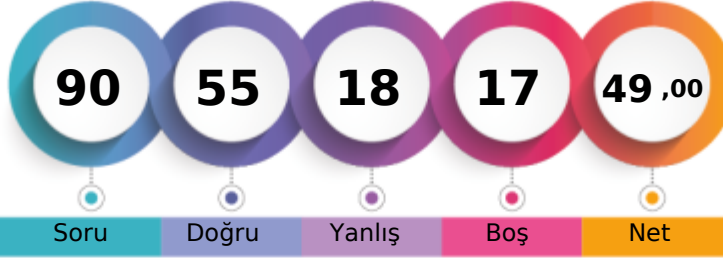

	Şube	Kurum	İlçe	İl	Genel
Öğrenci Sıra No	8	130	143	434	7148
Sınava Katılan Öğrenci Sayısı	15	203	225	797	25822

% 27,68

	Soru	Doğru	Yanlış	Boş	Net	Başarı
<b>Sözel (TÜR)</b>	20	16	4	0	14,67	% 73
Cevap Anahtarı	A	BDBACDDBCADBADACC				
Cevaplarınız		BDBdaBDCbDBAaADCACC				

Türkçe	S	D	Y	B%
Başlamdan yararlanarak bilmediği kelime ve kelime gruplarının anlamını tahmin eder.	3	3	0	100
Metinde önemli noktaların vurgulanış biçimlerini kavrar.	1	1	0	100
Filiimsilerin cümledeki işlevlerini kavrar.	1	1	0	100
Metindeki söz sanatlarını tespit eder.	1	0	1	0
Noktalama işaretlerine dikkat ederek sesli ve sessiz okur.	1	0	1	0
Yazdıklarını düzenler.	1	1	0	100
Cümlenin öğelerini ayırır eder.	1	1	0	100
Görsellerle ilgili soruları cevaplar.	1	1	0	100
Grafik, tablo ve çizelgeyle sunulan bilgileri yorumlar.	2	2	0	100
Metinle ilgili soruları sorar.	1	0	1	0
Metin türlerini ayırır eder.	1	1	0	100
Metinde ele alınan sorunlara farklı çözümler üretir.	1	1	0	100
Metindeki yardımcı fikirleri belirler.	1	0	1	0
Metindeki iş ve işlem basamaklarını kavrar.	1	1	0	100
Okudukları ile ilgili çıkarımlarda bulunur.	1	1	0	100
Deyim, atasözü ve özdeyişlerin metne katkısını belirler.	1	1	0	100
Metnin içeriğini yorumlar.	1	1	0	100

	Soru	Doğru	Yanlış	Boş	Net	Başarı
<b>Sözel (TAR)</b>	10	7	3	0	6,00	% 60
Cevap Anahtarı	A	BDBBCAADD				
Cevaplarınız		BDBCdCAAcB				

Tarih	S	D	Y	B%
Avrupa'daki gelişmelerin yansımaları bağlamında Osmanlı Devleti'nin yirminci yüzyılın başlarındaki siyasi ve sosyal durumu hakkında bilgi verir.	1	1	0	100
Mustafa Kemal'in çocukluk ve öğrenim hayatından hareketle onun kişilik özelliklerinin oluşumu hakkında çıkarımlarda bulunur.	1	1	0	100
Birinci Dünya Savaşı'nın sebeplerini ve savaşın başlamasına yol açan gelişmeleri kavrar.	1	1	0	100
Birinci Dünya Savaşı'nda Osmanlı Devleti'nin durumu hakkında çıkarımlarda bulunur.	3	2	1	67
Gençlik döneminde Mustafa Kemal'in fikir hayatını etkileyen önemli kişileri ve olayları kavrar.	1	1	0	100
Kuvâ-yı Milliye'nin oluşum sürecini ve sonrasında meydana gelen gelişmeleri kavrar.	1	1	0	100
Millî Mücadele'nin hazırlık döneminde Mustafa Kemal'in yaptığı çalışmalarını analiz eder.	2	0	2	0

	Soru	Doğru	Yanlış	Boş	Net	Başarı
<b>Sözel (DİN)</b>	10	8	2	0	7,33	% 73
Cevap Anahtarı	A	CDABDBCBCA				
Cevaplarınız		CaABcBCBCA				

Din K.ve A.B.	S	D	Y	B%
Kader ve kaza inancını ayet ve hadislerle açıklar.	3	3	0	100
Ayet el-Kürsî'yi okur, anlamını söyler.	1	0	1	0
Hz. Musa'nın (a.s.) hayatını ana hatlarıyla tanıtır.	1	0	1	0
Zekât ve sadaka ibadetini ayet ve hadislerle açıklar.	2	2	0	100
Kaza ve kader ile ilgili kavramları analiz eder.	1	0	1	0
İslam'ın paylaşma ve yardımlaşmaya verdiği önemi ayet ve hadisler ışığında yorumlar.	2	2	0	100

	Soru	Doğru	Yanlış	Boş	Net	Başarı
<b>Sözel (İNG)</b>	10	8	2	0	7,33	% 73
Cevap Anahtarı	A	CADDCCBDBA				
Cevaplarınız		CcDDCCBDBc				

İngilizce	S	D	Y	B%
Students will be able to understand short and simple invitation letters, cards and e-mails.	2	1	1	50
Students will be able to guess the meaning of unknown words from the text.	2	2	0	100
Students will be able to talk about regular activities of teenagers.	1	1	0	100
Students will be able to understand the overall meaning of short texts about a process.	1	1	0	100
Students will be able to give a simple description about a process.	1	1	0	100
Students will be able to understand short and simple texts about regular activities of teenagers.	1	1	0	100
Students will be able to express what they prefer, like and dislike.	1	1	0	100
Students will be able to interact with reasonable ease in structured situations and short conversations involving accor	1	0	1	0

	Soru	Doğru	Yanlış	Boş	Net	Başarı
<b>Sayısal (MAT)</b>	20	2	1	17	1,67	% 8
Cevap Anahtarı	A	DBDACDCADBDCBACBDABC				
Cevaplarınız		A B d				

Matematik	S	D	Y	B%
Üslü ifadelerle ilgili temel kuralları anlar, birbirine denk ifadeler oluşturur.	3	0	0	0
Ondalık ifadelerin kareköklerini belirler.	2	0	0	0
Kareköklü ifadelerde çarpma ve bölme işlemlerini yapar.	1	0	0	0
İki doğal sayının en büyük ortak bölenini (EBOB) ve en küçük ortak katını (EKOK) hesaplar, ilgili problemleri çözer.	3	0	0	0
Kareköklü bir ifade ile çarpıldığında, sonucu bir doğal sayı yapan çarpanlara örnek verir.	2	0	0	0
Tam kare olmayan kareköklü bir sayının hangi iki doğal sayı arasında olduğunu belirler.	2	0	0	0
Çok büyük ve çok küçük sayıları bilimsel gösterimle ifade eder ve karşılaştırır.	2	2	0	100
Verilen iki doğal sayının aralarında asal olup olmadığını belirler.	1	0	0	0
Kareköklü ifadelerde toplama ve çıkarma işlemlerini yapar.	1	0	0	0
Tam sayıları, tam sayı kuvvetlerini hesaplar.	1	0	0	0
Kareköklü bir ifadenin kök b şeklinde yazılır ve a kök b şeklindeki ifadede katsayıyı kök içine alır.	1	0	0	0
Verilen pozitif tam sayıların pozitif tam sayı çarpanlarını bulur, pozitif tam sayıların pozitif tam sayı çarpanlarını üslü if	1	0	1	0

	Soru	Doğru	Yanlış	Boş	Net	Başarı
<b>Sayısal (FEN)</b>	20	14	6	0	12,00	% 60
Cevap Anahtarı	A	ABCCBCADBADADADCBBC				
Cevaplarınız		AB*CBCADcCaADADCBBC				

Fen	S	D	Y	B%
Mevsimlerin oluşumuna yönelik tahminlerde bulunur.	3	3	0	100
Sıvı basıncını etkileyen değişkenleri tahmin eder ve tahminlerini test eder.	3	1	2	33
DNA'nın yapısını model üzerinde gösterir.	2	1	1	50
Tek karakter çaprazlamaları ile ilgili problemler çözerek sonuçları hakkında yorum yapar.	2	2	0	100
İklim biliminin (klimatoloji) bir bilim dalı olduğunu ve bu alanda çalışan uzmanlara iklim bilimci (klimatolog) adı verildiğini açıklar.	1	1	0	100
Katı basıncını etkileyen değişkenleri deneyerek keşfeder.	4	2	2	50
Mutasyonla modifikasyon arasındaki farkları ile ilgili çıkarımlarda bulunur.	1	0	1	0
Akraba evliliklerinin genetik sonuçlarını tartışır.	1	1	0	100
İklim ve hava olayları arasındaki farkı açıklar.	1	1	0	100
Genetik mühendisliğini ve biyoteknolojileri ilişkilendirir.	1	1	0	100
Orneklerden yola çıkarak modifikasyonu açıklar.	1	1	0	100

## 8.SINIF SON VİRAJ 2.DENEME



335,492 % 32,72

MANİSA / ŞEHZADELER  
ÖZEL KEP ÇINAR KİŞİSEL GELİŞİM KURSU

4C - 0  
KUMSAL ÖNER

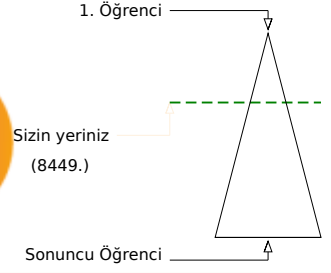
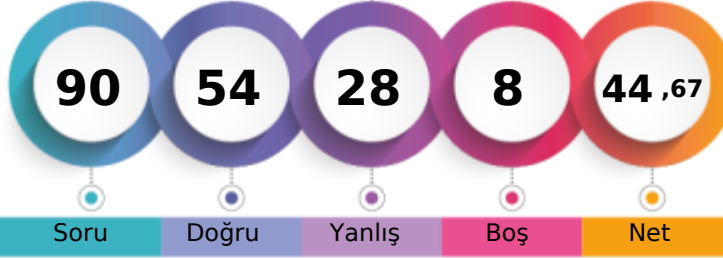

	Şube	Kurum	İlçe	İl	Genel
Öğrenci Sıra No	13	152	166	493	8449 % 32,72
Sınava Katılan Öğrenci Sayısı	15	203	225	797	25822

	Soru	Doğru	Yanlış	Boş	Net	Başarı
<b>Sözel (TÜR)</b>	20	15	5	0	13,33	% 67
Cevap Anahtarı	B	CCBDBACBDCADDBABADCA				
Cevaplarınız		CCBDBAaDBdDaBABAcaCA				

Türkçe	S	D	Y	B%
Bağlamdan yararlanarak bilmediği kelime ve kelime gruplarının anlamını tahmin eder.	3	3	0	100
Metinde önemli noktaların vurgulanış biçimlerini kavrar.	1	1	0	100
Filiimsilerin cümledeki işlevlerini kavrar.	1	1	0	100
Metindeki söz sanatlarını tespit eder.	1	1	0	100
Noktalama işaretlerine dikkat ederek sesli ve sessiz okur.	1	0	1	0
Yazdıklarını düzenler.	1	1	0	100
Cümlenin öğelerini ayırır eder.	1	1	0	100
Görsellerle ilgili soruları cevaplar.	1	0	1	0
Grafik, tablo ve çizelgeyle sunulan bilgileri yorumlar.	2	1	1	50
Metinle ilgili soruları sorar.	1	0	1	0
Metin türlerini ayırır eder.	1	0	1	0
Metinde ele alınan sorunlara farklı çözümler üretir.	1	1	0	100
Metindeki yardımcı fikirleri belirler.	1	1	0	100
Metindeki iş ve işlem basamaklarını kavrar.	1	1	0	100
Okudukları ile ilgili çıkarımlarda bulunur.	1	1	0	100
Deyim, atasözü ve özdeyişlerin metne katkısını belirler.	1	1	0	100
Metnin içeriğini yorumlar.	1	1	0	100

	Soru	Doğru	Yanlış	Boş	Net	Başarı
<b>Sözel (DİN)</b>	10	8	2	0	7,33	% 73
Cevap Anahtarı	B	CBCDABDBAC				
Cevaplarınız		CBCDCBDBbC				

Din K.ve A.B.	S	D	Y	B%
Kader ve kaza inancını ayet ve hadislerle açıklar.	3	3	0	100
Ayet el-Kürsî'yi okur, anlamını söyler.	1	1	0	100
Hz. Musa'nın (a.s.) hayatını ana hatlarıyla tanıtır.	1	0	1	0
Zekât ve sadaka ibadetini ayet ve hadislerle açıklar.	2	2	0	100
Kaza ve kader ile ilgili kavramları analiz eder.	1	1	0	100
İslam'ın paylaşma ve yardımlaşmaya verdiği önemi ayet ve hadisler ışığında yorumlar.	2	1	1	50

	Soru	Doğru	Yanlış	Boş	Net	Başarı
<b>Sayısal (MAT)</b>	20	5	8	7	2,33	% 12
Cevap Anahtarı	B	ABCDBDACBDBADDBCBACC				
Cevaplarınız		bdbcb DB AaBca d				

Matematik	S	D	Y	B%
Üslü ifadelerle ilgili temel kuralları anlar, birbirine denk ifadeler oluşturur.	3	0	2	0
Ondalık ifadelerin kareköklerini belirler.	2	1	1	50
Kareköklü ifadelerde çarpma ve bölme işlemlerini yapar.	1	0	0	0
İki doğal sayının en büyük ortak bölenini (EBOB) ve en küçük ortak katını (EKOK) hesaplar, ilgili problemleri çözer.	3	0	0	0
Kareköklü bir ifade ile çarpıldığında, sonucu bir doğal sayı yapan çarpanlara örnek verir.	2	2	0	100
Tam kare olmayan kareköklü bir sayının hangi iki doğal sayı arasında olduğunu belirler.	2	0	2	0
Çok büyük ve çok küçük sayıları bilimsel gösterimle ifade eder ve karşılaştırır.	2	2	0	100
Verilen iki doğal sayının aralarında asal olup olmadığını belirler.	1	0	1	0
Kareköklü ifadelerde toplama ve çıkarma işlemlerini yapar.	1	0	0	0
Tam sayıları, tam sayı kuvvetlerini hesaplar.	1	0	0	0
Kareköklü bir ifadenin kök b şeklinde yazılır ve a kök b şeklindeki ifadede katsayıyı kök içine alır.	1	0	1	0
Verilen pozitif tam sayıların pozitif tam sayı çarpanlarını bulur, pozitif tam sayıların pozitif tam sayı çarpanlarını üslü if	1	0	1	0

	Soru	Doğru	Yanlış	Boş	Net	Başarı
<b>Sözel (TAR)</b>	10	7	3	0	6,00	% 60
Cevap Anahtarı	B	DDBDBCBCAA				
Cevaplarınız		abBDBCBCAc				

Tarih	S	D	Y	B%
Avrupa'daki gelişmelerin yansımaları bağlamında Osmanlı Devleti'nin yirminci yüzyılın başlarındaki siyasi ve sosyal dı	1	1	0	100
Mustafa Kemal'in çocukluk ve öğrenim hayatından hareketle onun kişilik özelliklerinin oluşumu hakkında çıkarımlarda	1	1	0	100
Birinci Dünya Savaşı'nın sebeplerini ve savaşın başlamasına yol açan gelişmeleri kavrar.	1	1	0	100
Birinci Dünya Savaşı'nda Osmanlı Devleti'nin durumu hakkında çıkarımlarda bulunur.	3	3	0	100
Gençlik döneminde Mustafa Kemal'in fikir hayatını etkileyen önemli kişileri ve olayları kavrar.	1	1	0	100
Kuvâ-yı Milliye'nin oluşum sürecini ve sonrasında meydana gelen gelişmeleri kavrar.	1	0	1	0
Millî Mücadele'nin hazırlık döneminde Mustafa Kemal'in yaptığı çalışmalarını analiz eder.	2	0	2	0

	Soru	Doğru	Yanlış	Boş	Net	Başarı
<b>Sözel (İNG)</b>	10	7	3	0	6,00	% 60
Cevap Anahtarı	B	DBACADCBCD				
Cevaplarınız		DBACADAcDa				

İngilizce	S	D	Y	B%
Students will be able to understand short and simple invitation letters, cards and e-mails.	2	2	0	100
Students will be able to guess the meaning of unknown words from the text.	2	2	0	100
Students will be able to talk about regular activities of teenagers.	1	1	0	100
Students will be able to understand the overall meaning of short texts about a process.	1	0	1	0
Students will be able to give a simple description about a process.	1	0	1	0
Students will be able to understand short and simple texts about regular activities of teenagers.	1	0	1	0
Students will be able to express what they prefer, like and dislike.	1	1	0	100
Students will be able to interact with reasonable ease in structured situations and short conversations involving accer	1	1	0	100

	Soru	Doğru	Yanlış	Boş	Net	Başarı
<b>Sayısal (FEN)</b>	20	12	7	1	9,67	% 48
Cevap Anahtarı	B	BCBABCBCADBADADCDAD				
Cevaplarınız		BCdABCaBdADBAbAcaaaA				

Fen	S	D	Y	B%
Mevsimlerin oluşumuna yönelik tahminlerde bulunur.	3	2	1	67
Sıvı basıncını etkileyen değişkenleri tahmin eder ve tahminlerini test eder.	3	2	1	67
DNA'nın yapısını model üzerinde gösterir.	2	2	0	100
Tek karakter çaprazlamaları ile ilgili problemler çözerek sonuçları hakkında yorum yapar.	2	1	1	50
İklim biliminin (klimatoloji) bir bilim dalı olduğunu ve bu alanda çalışan uzmanlara iklim bilimci (klimatoloji) adı verildi	1	1	0	100
Katı basıncını etkileyen değişkenleri deneyerek keşfeder.	4	1	3	25
Mutasyonla modifikasyon arasındaki farkları ile ilgili çıkarımlarda bulunur.	1	0	1	0
Akraba evliliklerinin genetik sonuçlarını tartışır.	1	1	0	100
İklim ve hava olayları arasındaki farkları açıklar.	1	0	0	0
Genetik mühendisliğini ve biyoteknolojileri ilişkilendirir.	1	1	0	100
Orneklerden yola çıkarak modifikasyonu açıklar.	1	1	0	100



## 8.SINIF SON VİRAJ 2.DENEME



337,432 % 32,08

MANİSA / ŞEHZADELER  
ÖZEL KEP ÇINAR KİŞİSEL GELİŞİM KURSU

4C - 0  
MUHAMMET EMRE IŞIK

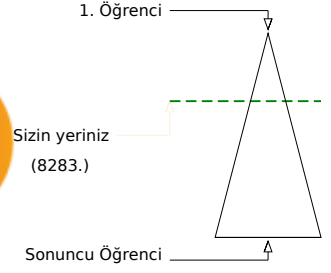
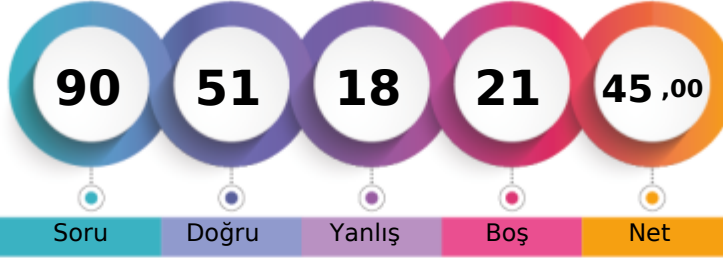

	Şube	Kurum	İlçe	İl	Genel
Öğrenci Sıra No	12	150	164	483	8283 % 32,08
Sınava Katılan Öğrenci Sayısı	15	203	225	797	25822

	Soru	Doğru	Yanlış	Boş	Net	Başarı
<b>Sözel (TÜR)</b>	20	11	9	0	8,00	% 40
Cevap Anahtarı	A	BDBACDDBCADBADACC				
Cevaplarınız		aaBbdCBCDbacABAcCACC				

Türkçe	S	D	Y	B%
Başlamdan yararlanarak bilmediği kelime ve kelime gruplarının anlamını tahmin eder.	3	1	2	33
Metinde önemli noktaların vurgulanış biçimlerini kavrar.	1	0	1	0
Filiimsilerin cümledeki işlevlerini kavrar.	1	1	0	100
Metindeki söz sanatlarını tespit eder.	1	0	1	0
Noktalama işaretlerine dikkat ederek sesli ve sessiz okur.	1	0	1	0
Yazdıklarını düzenler.	1	0	1	0
Cümlenin öğelerini ayırır eder.	1	1	0	100
Görsellerle ilgili soruları cevaplar.	1	1	0	100
Grafik, tablo ve çizelgeyle sunulan bilgileri yorumlar.	2	1	1	50
Metinle ilgili soruları sorar.	1	0	1	0
Metin türlerini ayırır eder.	1	0	1	0
Metinde ele alınan sorunlara farklı çözümler üretir.	1	1	0	100
Metindeki yardımcı fikirleri belirler.	1	1	0	100
Metindeki iş ve işlem basamaklarını kavrar.	1	1	0	100
Okudukları ile ilgili çıkarımlarda bulunur.	1	1	0	100
Deyim, atasözü ve özdeyişlerin metne katkısını belirler.	1	1	0	100
Metnin içeriğini yorumlar.	1	1	0	100

	Soru	Doğru	Yanlış	Boş	Net	Başarı
<b>Sözel (DİN)</b>	10	10	0	0	10,00	% 100
Cevap Anahtarı	A	CDABDBCBCA				
Cevaplarınız		CDABDBCBCA				

Din K.ve A.B.	S	D	Y	B%
Kader ve kaza inancını ayet ve hadislerle açıklar.	3	3	0	100
Ayet el-Kürsî'yi okur, anlamını söyler.	1	1	0	100
Hz. Musa'nın (a.s.) hayatını ana hatlarıyla tanıtır.	1	1	0	100
Zekât ve sadaka ibadetini ayet ve hadislerle açıklar.	2	2	0	100
Kaza ve kader ile ilgili kavramları analiz eder.	1	1	0	100
İslam'ın paylaşma ve yardımlaşmaya verdiği önemi ayet ve hadisler ışığında yorumlar.	2	2	0	100

	Soru	Doğru	Yanlış	Boş	Net	Başarı
<b>Sayısal (MAT)</b>	20	4	3	13	3,00	% 15
Cevap Anahtarı	A	DBDACDCADBDDBCACBDABC				
Cevaplarınız		CcDBDa b				

Matematik	S	D	Y	B%
Üslü ifadelerle ilgili temel kuralları anlar, birbirine denk ifadeler oluşturur.	3	1	0	33
Ondalık ifadelerin kareköklerini belirler.	2	0	0	0
Kareköklü ifadelerde çarpma ve bölme işlemlerini yapar.	1	0	0	0
İki doğal sayının en büyük ortak bölenini (EBOB) ve en küçük ortak katını (EKOK) hesaplar, ilgili problemleri çözer.	3	0	1	0
Kareköklü bir ifade ile çarpıldığında, sonucu bir doğal sayı yapan çarpanlara örnek verir.	2	1	0	50
Tam kare olmayan kareköklü bir sayının hangi iki doğal sayı arasında olduğunu belirler.	2	2	0	100
Çok büyük ve çok küçük sayıları bilimsel gösterimle ifade eder ve karşılaştırır.	2	0	1	0
Verilen iki doğal sayının aralarında asal olup olmadığını belirler.	1	0	1	0
Kareköklü ifadelerde toplama ve çıkarma işlemlerini yapar.	1	0	0	0
Tam sayıların, tam sayı kuvvetlerini hesaplar.	1	0	0	0
Kareköklü bir ifadenin kök b şeklinde yazılır ve a kök b şeklindeki ifadede katsayıyı kök içine alır.	1	0	0	0
Verilen pozitif tam sayıların pozitif tam sayı çarpanlarını bulur, pozitif tam sayıların pozitif tam sayı çarpanlarını üslü if	1	0	0	0

	Soru	Doğru	Yanlış	Boş	Net	Başarı
<b>Sözel (TAR)</b>	10	10	0	0	10,00	% 100
Cevap Anahtarı	A	BDBCBCAADD				
Cevaplarınız		BDBCBCAADD				

Tarih	S	D	Y	B%
Avrupa'daki gelişmelerin yansımaları bağlamında Osmanlı Devleti'nin yirminci yüzyılın başlarındaki siyasi ve sosyal d	1	1	0	100
Mustafa Kemal'in çocukluk ve öğrenim hayatından hareketle onun kişilik özelliklerinin oluşumu hakkında çıkarımlarda	1	1	0	100
Birinci Dünya Savaşı'nın sebeplerini ve savaşın başlamasına yol açan gelişmeleri kavrar.	1	1	0	100
Birinci Dünya Savaşı'nda Osmanlı Devleti'nin durumu hakkında çıkarımlarda bulunur.	3	3	0	100
Gençlik döneminde Mustafa Kemal'in fikir hayatını etkileyen önemli kişileri ve olayları kavrar.	1	1	0	100
Kuvâ-yı Milliye'nin oluşum sürecini ve sonrasında meydana gelen gelişmeleri kavrar.	1	1	0	100
Millî Mücadele'nin hazırlık döneminde Mustafa Kemal'in yaptığı çalışmalarını analiz eder.	2	2	0	100

	Soru	Doğru	Yanlış	Boş	Net	Başarı
<b>Sözel (İNG)</b>	10	0	2	8	-0,67	% 0
Cevap Anahtarı	A	CADDCCBDBA				
Cevaplarınız		db				

İngilizce	S	D	Y	B%
Students will be able to understand short and simple invitation letters, cards and e-mails.	2	0	2	0
Students will be able to guess the meaning of unknown words from the text.	2	0	0	0
Students will be able to talk about regular activities of teenagers.	1	0	0	0
Students will be able to understand the overall meaning of short texts about a process.	1	0	0	0
Students will be able to give a simple description about a process.	1	0	0	0
Students will be able to understand short and simple texts about regular activities of teenagers.	1	0	0	0
Students will be able to express what they prefer, like and dislike.	1	0	0	0
Students will be able to interact with reasonable ease in structured situations and short conversations involving accer	1	0	0	0

	Soru	Doğru	Yanlış	Boş	Net	Başarı
<b>Sayısal (FEN)</b>	20	16	4	0	14,67	% 73
Cevap Anahtarı	A	ABCCBCADBADADADCCBCC				
Cevaplarınız		ABCCBCcDcADADADCCcBCC				

Fen	S	D	Y	B%
Mevsimlerin oluşumuna yönelik tahminlerde bulunur.	3	3	0	100
Sıvı basıncını etkileyen değişkenleri tahmin eder ve tahminlerini test eder.	3	2	1	67
DNA'nın yapısını model üzerinde gösterir.	2	2	0	100
Tek karakter çaprazlamaları ile ilgili problemler çözerek sonuçları hakkında yorum yapar.	2	1	1	50
İklim biliminin (klimatoloji) bir bilim dalı olduğunu ve bu alanda çalışan uzmanlara iklim bilimci (klimatolog) adı verildi	1	1	0	100
Katı basıncını etkileyen değişkenleri deneyerek keşfeder.	4	2	2	50
Mutasyonla modifikasyon arasındaki farkları ile ilgili çıkarımlarda bulunur.	1	1	0	100
Akraba evliliklerinin genetik sonuçlarını tartışır.	1	1	0	100
İklim ve hava olayları arasındaki farkı açıklar.	1	1	0	100
Genetik mühendisliğini ve biyoteknolojileri ilişkilendirir.	1	1	0	100
Orneklerden yola çıkarak modifikasyonu açıklar.	1	1	0	100

## 8.SINIF SON VİRAJ 2.DENEME



344,453 % 29,51

MANİSA / ŞEHZADELER  
ÖZEL KEP ÇINAR KİŞİSEL GELİŞİM KURSU

4C - 0  
RAZİYE ŞİMŞEK

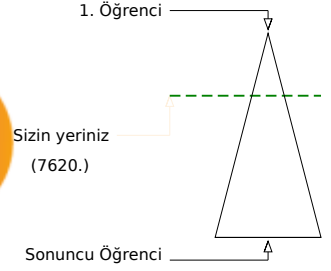
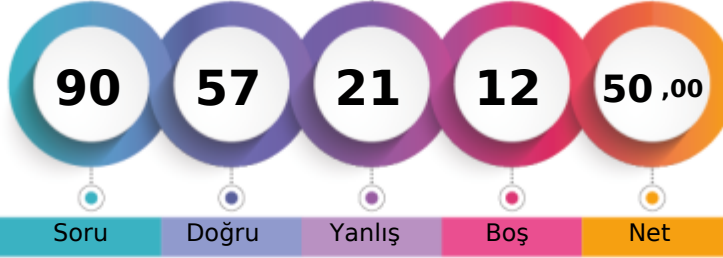

	Şube	Kurum	İlçe	İl	Genel
Öğrenci Sıra No	10	140	153	454	7620 % 29,51
Sınava Katılan Öğrenci Sayısı	15	203	225	797	25822

	Soru	Doğru	Yanlış	Boş	Net	Başarı
<b>Sözel (TÜR)</b>	20	15	5	0	13,33	% 67
Cevap Anahtarı	B	CCBDBACBDCADDBABADCA				
Cevaplarınız		CCBDBAaBDCDdaBAddDCA				

Türkçe	S	D	Y	B%
Bağlamdan yararlanarak bilmediği kelime ve kelime gruplarının anlamını tahmin eder.	3	2	1	67
Metinde önemli noktaların vurgulanış biçimlerini kavrar.	1	1	0	100
Filiimsilerin cümledeki işlevlerini kavrar.	1	1	0	100
Metindeki söz sanatlarını tespit eder.	1	1	0	100
Noktalama işaretlerini dikkat ederek sesli ve sessiz okur.	1	1	0	100
Yazdıklarını düzenler.	1	1	0	100
Cümlenin öğelerini ayırır eder.	1	1	0	100
Görsellerle ilgili soruları cevaplar.	1	1	0	100
Grafik, tablo ve çizelgeyle sunulan bilgileri yorumlar.	2	2	0	100
Metinle ilgili soruları sorar.	1	0	1	0
Metin türlerini ayırır eder.	1	0	1	0
Metinde ele alınan sorunlara farklı çözümler üretir.	1	1	0	100
Metindeki yardımcı fikirleri belirler.	1	0	1	0
Metindeki iş ve işlem basamaklarını kavrar.	1	1	0	100
Okudukları ile ilgili çıkarımlarda bulunur.	1	1	0	100
Deyim, atasözü ve özdeyişlerin metne katkısını belirler.	1	1	0	100
Metnin içeriğini yorumlar.	1	1	0	100

	Soru	Doğru	Yanlış	Boş	Net	Başarı
<b>Sözel (TAR)</b>	10	7	3	0	6,00	% 60
Cevap Anahtarı	B	DDBDBCBCAA				
Cevaplarınız		bDBcBCBaAA				

Tarih	S	D	Y	B%
Avrupa'daki gelişmelerin yansımaları bağlamında Osmanlı Devleti'nin yirminci yüzyılın başlarındaki siyasi ve sosyal durumu hakkında bilgi verir.	1	1	0	100
Mustafa Kemal'in çocukluk ve öğrenim hayatından hareketle onun kişilik özelliklerinin oluşumu hakkında çıkarımlarda bulunur.	1	0	1	0
Birinci Dünya Savaşı'nın sebeplerini ve savaşın başlamasına yol açan gelişmeleri kavrar.	1	1	0	100
Birinci Dünya Savaşı'nda Osmanlı Devleti'nin durumu hakkında çıkarımlarda bulunur.	3	2	1	67
Gençlik döneminde Mustafa Kemal'in fikir hayatını etkileyen önemli kişileri ve olayları kavrar.	1	1	0	100
Kuvâ-yı Milliye'nin oluşum sürecini ve sonrasında meydana gelen gelişmeleri kavrar.	1	1	0	100
Millî Mücadele'nin hazırlık döneminde Mustafa Kemal'in yaptığı çalışmalarını analiz eder.	2	1	1	50

	Soru	Doğru	Yanlış	Boş	Net	Başarı
<b>Sözel (DİN)</b>	10	10	0	0	10,00	% 100
Cevap Anahtarı	B	CBCDADBAC				
Cevaplarınız		CBCDADBAC				

Din K.ve A.B.	S	D	Y	B%
Kader ve kaza inancını ayet ve hadislerle açıklar.	3	3	0	100
Ayet el-Kürsî'yi okur, anlamını söyler.	1	1	0	100
Hz. Musa'nın (a.s.) hayatını ana hatlarıyla tanıtır.	1	1	0	100
Zekât ve sadaka ibadetini ayet ve hadislerle açıklar.	2	2	0	100
Kaza ve kader ile ilgili kavramları analiz eder.	1	1	0	100
İslam'ın paylaşma ve yardımlaşmaya verdiği önemi ayet ve hadisler ışığında yorumlar.	2	2	0	100

	Soru	Doğru	Yanlış	Boş	Net	Başarı
<b>Sözel (İNG)</b>	10	9	1	0	8,67	% 87
Cevap Anahtarı	B	DBACADCBCD				
Cevaplarınız		DBACADCBCc				

İngilizce	S	D	Y	B%
Students will be able to understand short and simple invitation letters, cards and e-mails.	2	2	0	100
Students will be able to guess the meaning of unknown words from the text.	2	2	0	100
Students will be able to talk about regular activities of teenagers.	1	0	1	0
Students will be able to understand the overall meaning of short texts about a process.	1	1	0	100
Students will be able to give a simple description about a process.	1	1	0	100
Students will be able to understand short and simple texts about regular activities of teenagers.	1	1	0	100
Students will be able to express what they prefer, like and dislike.	1	1	0	100
Students will be able to interact with reasonable ease in structured situations and short conversations involving accor	1	1	0	100

	Soru	Doğru	Yanlış	Boş	Net	Başarı
<b>Sayısal (MAT)</b>	20	3	5	12	1,33	% 7
Cevap Anahtarı	B	ABCDBDACDBDADBCBACC				
Cevaplarınız		d b B Ab bC c				

Matematik	S	D	Y	B%
Üslü ifadelerle ilgili temel kuralları anlar, birbirine denk ifadeler oluşturur.	3	0	1	0
Ondalık ifadelerin kareköklerini belirler.	2	0	0	0
Kareköklü ifadelerde çarpma ve bölme işlemlerini yapar.	1	0	1	0
İki doğal sayının en büyük ortak bölenini (EBOB) ve en küçük ortak katını (EKOK) hesaplar, ilgili problemleri çözer.	3	0	0	0
Kareköklü bir ifade ile çarpıldığında, sonucu bir doğal sayı yapan çarpanlara örnek verir.	2	0	0	0
Tam kare olmayan kareköklü bir sayının hangi iki doğal sayı arasında olduğunu belirler.	2	0	1	0
Çok büyük ve çok küçük sayıları bilimsel gösterimle ifade eder ve karşılaştırır.	2	2	0	100
Verilen iki doğal sayının aralarında asal olup olmadığını belirler.	1	1	0	100
Kareköklü ifadelerde toplama ve çıkarma işlemlerini yapar.	1	0	0	0
Tam sayıların, tam sayı kuvvetlerini hesaplar.	1	0	1	0
Kareköklü bir ifadenin kök b şeklinde yazılır ve a kök b şeklindeki ifadede katsayıyı kök içine alır.	1	0	0	0
Verilen pozitif tam sayıların pozitif tam sayı çarpanlarını bulur, pozitif tam sayıların pozitif tam sayı çarpanlarını üslü if	1	0	1	0

	Soru	Doğru	Yanlış	Boş	Net	Başarı
<b>Sayısal (FEN)</b>	20	13	7	0	10,67	% 53
Cevap Anahtarı	B	BCBABCBCADBADADCDAD				
Cevaplarınız		BbcABCCbDbCcAbADCbAD				

Fen	S	D	Y	B%
Mevsimlerin oluşumuna yönelik tahminlerde bulunur.	3	3	0	100
Sıvı basıncını etkileyen değişkenleri tahmin eder ve tahminlerini test eder.	3	1	2	33
DNA'nın yapısını model üzerinde gösterir.	2	2	0	100
Tek karakter çaprazlamaları ile ilgili problemler çözerek sonuçları hakkında yorum yapar.	2	0	2	0
İklim biliminin (klimatoloji) bir bilim dalı olduğunu ve bu alanda çalışan uzmanlara iklim bilimci (klimatolog) adı verildiğini açıklar.	1	1	0	100
Katı basıncını etkileyen değişkenleri deneyerek keşfeder.	4	2	2	50
Mutasyonla modifikasyon arasındaki farkları ile ilgili çıkarımlarda bulunur.	1	0	1	0
Akraba evliliklerinin genetik sonuçlarını tartışır.	1	1	0	100
İklim ve hava olayları arasındaki farkı açıklar.	1	1	0	100
Genetik mühendisliğini ve biyoteknolojiyi ilişkilendirir.	1	1	0	100
Orneklerden yola çıkarak modifikasyonu açıklar.	1	1	0	100

## 8.SINIF SON VİRAJ 2.DENEME



372,300 % 20,73

MANİSA / ŞEHZADELER  
ÖZEL KEP ÇINAR KİŞİSEL GELİŞİM KURSU

4C - 0  
YAĞMUR KAFKAS

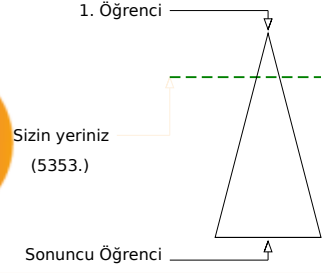
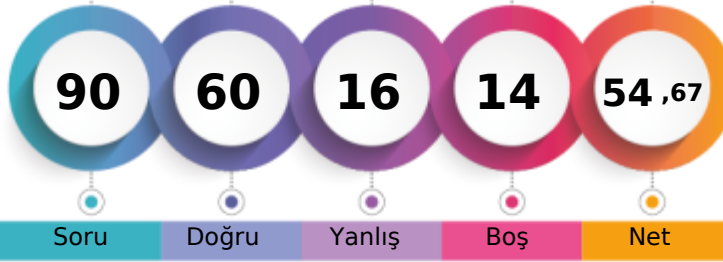

	Şube	Kurum	İlçe	İl	Genel
Öğrenci Sıra No	4	100	110	344	5353 % 20,73
Sınava Katılan Öğrenci Sayısı	15	203	225	797	25822

	Soru	Doğru	Yanlış	Boş	Net	Başarı
<b>Sözel (TÜR)</b>	20	15	4	1	13,67	% 68
Cevap Anahtarı	B	CCBDBACBDCDADBABADCA				
Cevaplarınız		dCBDBA DBCDADBACdDaA				

Türkçe	S	D	Y	B%
Bağlamdan yararlanarak bilmediği kelime ve kelime gruplarının anlamını tahmin eder.	3	2	1	67
Metinde önemli noktaların vurgulanış biçimlerini kavrar.	1	1	0	100
Filiimsilerin cümledeki işlevlerini kavrar.	1	1	0	100
Metindeki söz sanatlarını tespit eder.	1	1	0	100
Noktalama işaretlerini dikkat ederek sesli ve sessiz okur.	1	0	0	0
Yazdıklarını düzenler.	1	1	0	100
Cümlenin öğelerini ayırır eder.	1	1	0	100
Görsellerle ilgili soruları cevaplar.	1	1	0	100
Grafik, tablo ve çizelgeyle sunulan bilgileri yorumlar.	2	2	0	100
Metinle ilgili sorular sorar.	1	1	0	100
Metin türlerini ayırır eder.	1	1	0	100
Metinde ele alınan sorunlara farklı çözümler üretir.	1	1	0	100
Metindeki yardımcı fikirleri belirler.	1	0	1	0
Metindeki iş ve işlem basamaklarını kavrar.	1	0	1	0
Okudukları ile ilgili çıkarımlarda bulunur.	1	1	0	100
Deyim, atasözü ve özdeyişlerin metne katkısını belirler.	1	0	1	0
Metnin içeriğini yorumlar.	1	1	0	100

	Soru	Doğru	Yanlış	Boş	Net	Başarı
<b>Sözel (DİN)</b>	10	8	2	0	7,33	% 73
Cevap Anahtarı	B	CBCDADBAC				
Cevaplarınız		CBCDABDdAa				

Din K.ve A.B.	S	D	Y	B%
Kader ve kaza inancını ayet ve hadislerle açıklar.	3	2	1	67
Ayet el-Kürsî'yi okur, anlamını söyler.	1	1	0	100
Hz. Musa'nın (a.s.) hayatını ana hatlarıyla tanıtır.	1	1	0	100
Zekât ve sadaka ibadetini ayet ve hadislerle açıklar.	2	1	1	50
Kaza ve kader ile ilgili kavramları analiz eder.	1	1	0	100
İslam'ın paylaşma ve yardımlaşmaya verdiği önemi ayet ve hadisler ışığında yorumlar.	2	2	0	100

	Soru	Doğru	Yanlış	Boş	Net	Başarı
<b>Sayısal (MAT)</b>	20	6	4	10	4,67	% 23
Cevap Anahtarı	B	ABCDBDACBDBADBCBACC				
Cevaplarınız		cdC Bc B b BDC				

Matematik	S	D	Y	B%
Üslü ifadelerle ilgili temel kuralları anlar, birbirine denk ifadeler oluşturur.	3	0	0	0
Ondalık ifadelerin kareköklerini belirler.	2	2	0	100
Kareköklü ifadelerde çarpma ve bölme işlemlerini yapar.	1	0	1	0
İki doğal sayının en büyük ortak bölenini (EBOB) ve en küçük ortak katını (EKOK) hesaplar, ilgili problemleri çözer.	3	0	0	0
Kareköklü bir ifade ile çarpıldığında, sonucu bir doğal sayı yapan çarpanlara örnek verir.	2	1	0	50
Tam kare olmayan kareköklü bir sayının hangi iki doğal sayı arasında olduğunu belirler.	2	1	0	50
Çok büyük ve çok küçük sayıları bilimsel gösterimle ifade eder ve karşılaştırır.	2	1	1	50
Verilen iki doğal sayının aralarında asal olup olmadığını belirler.	1	1	0	100
Kareköklü ifadelerde toplama ve çıkarma işlemlerini yapar.	1	0	0	0
Tam sayıların, tam sayı kuvvetlerini hesaplar.	1	0	0	0
Kareköklü bir ifadenin kök b şeklinde yazılır ve a kök b şeklindeki ifadede katsayıyı kök içine alır.	1	0	1	0
Verilen pozitif tam sayıların pozitif tam sayı çarpanlarını bulur, pozitif tam sayıların pozitif tam sayı çarpanlarını üslü if	1	0	1	0

	Soru	Doğru	Yanlış	Boş	Net	Başarı
<b>Sözel (TAR)</b>	10	9	1	0	8,67	% 87
Cevap Anahtarı	B	DDBDBCBCAA				
Cevaplarınız		DbBDBCBCAA				

Tarih	S	D	Y	B%
Avrupa'daki gelişmelerin yansımaları bağlamında Osmanlı Devleti'nin yirminci yüzyılın başlarındaki siyasi ve sosyal dt	1	1	0	100
Mustafa Kemal'in çocukluk ve öğrenim hayatından hareketle onun kişilik özelliklerinin oluşumu hakkında çıkarımlarda	1	1	0	100
Birinci Dünya Savaşı'nın sebeplerini ve savaşın başlamasına yol açan gelişmeleri kavrar.	1	1	0	100
Birinci Dünya Savaşı'nda Osmanlı Devleti'nin durumu hakkında çıkarımlarda bulunur.	3	3	0	100
Gençlik döneminde Mustafa Kemal'in fikir hayatını etkileyen önemli kişileri ve olayları kavrar.	1	1	0	100
Kuvâ-yı Milliye'nin oluşum sürecini ve sonrasında meydana gelen gelişmeleri kavrar.	1	1	0	100
Millî Mücadele'nin hazırlık döneminde Mustafa Kemal'in yaptığı çalışmalarını analiz eder.	2	1	1	50

	Soru	Doğru	Yanlış	Boş	Net	Başarı
<b>Sözel (İNG)</b>	10	6	2	2	5,33	% 53
Cevap Anahtarı	B	DBACADCBCD				
Cevaplarınız		DB bcDCBD				

İngilizce	S	D	Y	B%
Students will be able to understand short and simple invitation letters, cards and e-mails.	2	0	2	0
Students will be able to guess the meaning of unknown words from the text.	2	2	0	100
Students will be able to talk about regular activities of teenagers.	1	1	0	100
Students will be able to understand the overall meaning of short texts about a process.	1	0	0	0
Students will be able to give a simple description about a process.	1	1	0	100
Students will be able to understand short and simple texts about regular activities of teenagers.	1	1	0	100
Students will be able to express what they prefer, like and dislike.	1	1	0	100
Students will be able to interact with reasonable ease in structured situations and short conversations involving accer	1	0	0	0

	Soru	Doğru	Yanlış	Boş	Net	Başarı
<b>Sayısal (FEN)</b>	20	16	3	1	15,00	% 75
Cevap Anahtarı	B	BCBABCBCADBADADCDAD				
Cevaplarınız		BCcABCBCADBADAbCb D				

Fen	S	D	Y	B%
Mevsimlerin oluşumuna yönelik tahminlerde bulunur.	3	3	0	100
Sıvı basıncını etkileyen değişkenleri tahmin eder ve tahminlerini test eder.	3	2	1	67
DNA'nın yapısını model üzerinde gösterir.	2	2	0	100
Tek karakter çaprazlamaları ile ilgili problemler çözerek sonuçları hakkında yorum yapar.	2	2	0	100
İklim biliminin (klimatoloji) bir bilim dalı olduğunu ve bu alanda çalışan uzmanlara iklim bilimci (klimatolog) adı verildiği	1	1	0	100
Katı basıncını etkileyen değişkenleri deneyerek keşfeder.	4	2	2	50
Mutasyonla modifikasyon arasındaki farkları ile ilgili çıkarımlarda bulunur.	1	1	0	100
Akraba evliliklerinin genetik sonuçlarını tartışır.	1	0	0	0
İklim ve hava olayları arasındaki farkı açıklar.	1	1	0	100
Genetik mühendisliğini ve biyoteknolojisi ilişkilendirir.	1	1	0	100
Orneklerden yola çıkarak modifikasyonu açıklar.	1	1	0	100

# 8.SINIF SON VİRAJ 2.DENEME



367,129 % 22,36

MANİSA / ŞEHZADELER  
ÖZEL KEP ÇINAR KİŞİSEL GELİŞİM KURSU

4C - 0  
ZEHRA MUTLU

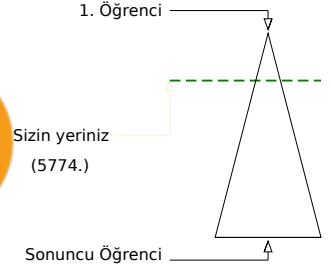

Soru Doğru Yanlış Boş Net

	Şube	Kurum	İlçe	İl	Genel
Öğrenci Sıra No	6	107	118	364	5774 % 22,36
Sınava Katılan Öğrenci Sayısı	15	203	225	797	25822

	Soru	Doğru	Yanlış	Boş	Net	Başarı
<b>Sözel (TÜR)</b>	20	15	2	3	14,33	% 72
Cevap Anahtarı	B	CCBDBACBDCADDBABADCA				
Cevaplarınız		CCBDBA DBCD dABdDCA				

Türkçe	S	D	Y	B%
Bağlamdan yararlanarak bilmediği kelime ve kelime gruplarının anlamını tahmin eder.	3	1	2	33
Metinde önemli noktaların vurgulanış biçimlerini kavrar.	1	1	0	100
Filiimsilerin cümledeki işlevlerini kavrar.	1	1	0	100
Metindeki söz sanatlarını tespit eder.	1	1	0	100
Noktalama işaretlerini dikkat ederek sesli ve sessiz okur.	1	0	0	0
Yazdıklarını düzenler.	1	1	0	100
Cümlenin öğelerini ayırır eder.	1	1	0	100
Görsellerle ilgili soruları cevaplar.	1	1	0	100
Grafik, tablo ve çizelgeyle sunulan bilgileri yorumlar.	2	2	0	100
Metinle ilgili soruları sorar.	1	0	0	0
Metin türlerini ayırır eder.	1	0	0	0
Metinde ele alınan sorunlara farklı çözümler üretir.	1	1	0	100
Metindeki yardımcı fikirleri belirler.	1	1	0	100
Metindeki iş ve işlem basamaklarını kavrar.	1	1	0	100
Okudukları ile ilgili çıkarımlarda bulunur.	1	1	0	100
Deyim, atasözü ve özdeyişlerin metne katkısını belirler.	1	1	0	100
Metnin içeriğini yorumlar.	1	1	0	100

	Soru	Doğru	Yanlış	Boş	Net	Başarı
<b>Sözel (TAR)</b>	10	8	1	1	7,67	% 77
Cevap Anahtarı	B	DDBDBCBCAA				
Cevaplarınız		D cDBCBCAA				

Tarih	S	D	Y	B%
Avrupa'daki gelişmelerin yansımaları bağlamında Osmanlı Devleti'nin yirminci yüzyılın başlarındaki siyasi ve sosyal durumu hakkında bilgi verir.	1	0	1	0
Mustafa Kemal'in çocukluk ve öğrenim hayatından hareketle onun kişilik özelliklerinin oluşumu hakkında çıkarımlarda bulunur.	1	1	0	100
Birinci Dünya Savaşı'nın sebeplerini ve savaşın başlamasına yol açan gelişmeleri kavrar.	1	1	0	100
Birinci Dünya Savaşı'nda Osmanlı Devleti'nin durumu hakkında çıkarımlarda bulunur.	3	3	0	100
Gençlik döneminde Mustafa Kemal'in fikir hayatını etkileyen önemli kişileri ve olayları kavrar.	1	1	0	100
Kuvâ-yı Milliye'nin oluşum sürecini ve sonrasında meydana gelen gelişmeleri kavrar.	1	1	0	100
Millî Mücadele'nin hazırlık döneminde Mustafa Kemal'in yaptığı çalışmalarını analiz eder.	2	1	0	50

	Soru	Doğru	Yanlış	Boş	Net	Başarı
<b>Sözel (DİN)</b>	10	8	1	1	7,67	% 77
Cevap Anahtarı	B	CBCDADBAC				
Cevaplarınız		CBC ABCBAC				

Din K.ve A.B.	S	D	Y	B%
Kader ve kaza inancını ayet ve hadislerle açıklar.	3	3	0	100
Ayet el-Kürsi'yi okur, anlamını söyler.	1	0	0	0
Hz. Musa'nın (a.s.) hayatını ana hatlarıyla tanıtır.	1	1	0	100
Zekât ve sadaka ibadetini ayet ve hadislerle açıklar.	2	2	0	100
Kaza ve kader ile ilgili kavramları analiz eder.	1	0	1	0
İslam'ın paylaşma ve yardımlaşmaya verdiği önemi ayet ve hadisler ışığında yorumlar.	2	2	0	100

	Soru	Doğru	Yanlış	Boş	Net	Başarı
<b>Sözel (İNG)</b>	10	7	2	1	6,33	% 63
Cevap Anahtarı	B	DBACADCBCD				
Cevaplarınız		Dcb ADCBCD				

İngilizce	S	D	Y	B%
Students will be able to understand short and simple invitation letters, cards and e-mails.	2	1	0	50
Students will be able to guess the meaning of unknown words from the text.	2	1	1	50
Students will be able to talk about regular activities of teenagers.	1	1	0	100
Students will be able to understand the overall meaning of short texts about a process.	1	1	0	100
Students will be able to give a simple description about a process.	1	1	0	100
Students will be able to understand short and simple texts about regular activities of teenagers.	1	1	0	100
Students will be able to express what they prefer, like and dislike.	1	1	0	100
Students will be able to interact with reasonable ease in structured situations and short conversations involving accor	1	0	1	0

	Soru	Doğru	Yanlış	Boş	Net	Başarı
<b>Sayısal (MAT)</b>	20	4	5	11	2,33	% 12
Cevap Anahtarı	B	ABCDBDACDBDADBCBACC				
Cevaplarınız		d dbd a AD C A				

Matematik	S	D	Y	B%
Üslü ifadelerle ilgili temel kuralları anlar, birbirine denk ifadeler oluşturur.	3	1	1	33
Ondalık ifadelerin kareköklerini belirler.	2	0	1	0
Kareköklü ifadelerde çarpma ve bölme işlemlerini yapar.	1	0	1	0
İki doğal sayının en büyük ortak bölenini (EBOB) ve en küçük ortak katını (EKOK) hesaplar, ilgili problemleri çözer.	3	0	0	0
Kareköklü bir ifade ile çarpıldığında, sonucu bir doğal sayı yapan çarpanlara örnek verir.	2	0	0	0
Tam kare olmayan kareköklü bir sayının hangi iki doğal sayı arasında olduğunu belirler.	2	0	0	0
Çok büyük ve çok küçük sayıları bilimsel gösterimle ifade eder ve karşılaştırır.	2	1	1	50
Verilen iki doğal sayının aralarında asal olup olmadığını belirler.	1	1	0	100
Kareköklü ifadelerde toplama ve çıkarma işlemlerini yapar.	1	0	0	0
Tam sayıların, tam sayı kuvvetlerini hesaplar.	1	1	0	100
Kareköklü bir ifadenin kök b şeklinde yazılır ve a kök b şeklindeki ifadede katsayıyı kök içine alır.	1	0	0	0
Verilen pozitif tam sayıların pozitif tam sayı çarpanlarını bulur, pozitif tam sayıların pozitif tam sayı çarpanlarını üslü if	1	0	1	0

	Soru	Doğru	Yanlış	Boş	Net	Başarı
<b>Sayısal (FEN)</b>	20	16	2	2	15,33	% 77
Cevap Anahtarı	B	BCBABCBCADBADADCDAD				
Cevaplarınız		BCBdBCBCAD DADCbAD				

Fen	S	D	Y	B%
Mevsimlerin oluşumuna yönelik tahminlerde bulunur.	3	2	1	67
Sıvı basıncını etkileyen değişkenleri tahmin eder ve tahminlerini test eder.	3	2	1	67
DNA'nın yapısını model üzerinde gösterir.	2	1	0	50
Tek karakter çaprazlamaları ile ilgili problemler çözerek sonuçları hakkında yorum yapar.	2	2	0	100
İklim biliminin (klimatoloji) bir bilim dalı olduğunu ve bu alanda çalışan uzmanlara iklim bilimci (klimatolog) adı verildiğini açıklar.	1	1	0	100
Katı basıncını etkileyen değişkenleri deneyerek keşfeder.	4	3	0	75
Mutasyonla modifikasyon arasındaki farkları ile ilgili çıkarımlarda bulunur.	1	1	0	100
Akraba evliliklerinin genetik sonuçlarını tartışır.	1	1	0	100
İklim ve hava olayları arasındaki farkı açıklar.	1	1	0	100
Genetik mühendisliğini ve biyoteknolojileri ilişkilendirir.	1	1	0	100
Orneklerden yola çıkarak modifikasyonu açıklar.	1	1	0	100

## 8.SINIF SON VİRAJ 2.DENEME



333,928 % 33,21

MANİSA / ŞEHZADELER  
ÖZEL KEP ÇINAR KİŞİSEL GELİŞİM KURSU

4D - 0  
BURAK EFE

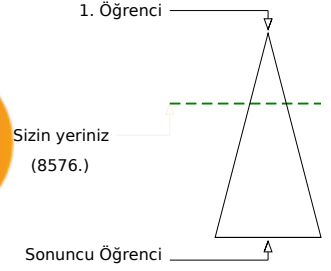

Şube	Kurum	İlçe	İl	Genel
Öğrenci Sıra No	5	154	168	497
Sınava Katılan Öğrenci Sayısı	13	203	225	797
				8576 % 33,21
				25822

Sözel (TÜR)	Soru	Doğru	Yanlış	Boş	Net	Başarı
	20	11	6	3	9,00	% 45
Cevap Anahtarı	A	BDBACDBCADDBABADACC				
Cevaplarınız		cDaAC BCDaABAddc C				

Türkçe	S	D	Y	B%
Bağlamdan yararlanarak bilmediği kelime ve kelime gruplarının anlamını tahmin eder.	3	1	2	33
Metinde önemli noktaların vurgulanış biçimlerini kavrar.	1	1	0	100
Filiimsilerin cümledeki işlevlerini kavrar.	1	0	1	0
Metindeki söz sanatlarını tespit eder.	1	1	0	100
Noktalama işaretlerine dikkat ederek sesli ve sessiz okur.	1	1	0	100
Yazdıklarını düzenler.	1	0	0	0
Cümlenin öğelerini ayırır eder.	1	1	0	100
Görsellerle ilgili soruları cevaplar.	1	1	0	100
Grafik, tablo ve çizelgeyle sunulan bilgileri yorumlar.	2	1	1	50
Metinle ilgili sorular sorar.	1	1	0	100
Metin türlerini ayırır eder.	1	0	1	0
Metinde ele alınan sorunlara farklı çözümler üretir.	1	1	0	100
Metindeki yardımcı fikirleri belirler.	1	0	1	0
Metindeki iş ve işlem basamaklarını kavrar.	1	1	0	100
Okudukları ile ilgili çıkarımlarda bulunur.	1	0	0	0
Deyim, atasözü ve özdeyişlerin metne katkısını belirler.	1	1	0	100
Metnin içeriğini yorumlar.	1	0	0	0

Sözel (DİN)	Soru	Doğru	Yanlış	Boş	Net	Başarı
	10	8	2	0	7,33	% 73
Cevap Anahtarı	A	CDABDBCBCA				
Cevaplarınız		CDAaDBCBCb				

Din K.ve A.B.	S	D	Y	B%
Kader ve kaza inancını ayet ve hadislerle açıklar.	3	3	0	100
Ayet el-Kürsî'yi okur, anlamını söyler.	1	1	0	100
Hz. Musa'nın (a.s.) hayatını ana hatlarıyla tanıtır.	1	1	0	100
Zekât ve sadaka ibadetini ayet ve hadislerle açıklar.	2	1	1	50
Kaza ve kader ile ilgili kavramları analiz eder.	1	1	0	100
İslam'ın paylaşma ve yardımlaşmaya verdiği önemi ayet ve hadisler ışığında yorumlar.	2	1	1	50

Sayısal (MAT)	Soru	Doğru	Yanlış	Boş	Net	Başarı
	20	6	2	12	5,33	% 27
Cevap Anahtarı	A	DBDACDCADBDCBACBDABC				
Cevaplarınız		B CD b aD B B				

Matematik	S	D	Y	B%
Üslü ifadelerle ilgili temel kuralları anlar, birbirine denk ifadeler oluşturur.	3	0	0	0
Ondalık ifadelerin kareköklerini belirler.	2	1	0	50
Kareköklü ifadelerde çarpma ve bölme işlemlerini yapar.	1	0	0	0
İki doğal sayının en büyük ortak bölenini (EBOB) ve en küçük ortak katını (EKOK) hesaplar, ilgili problemleri çözer.	3	1	0	33
Kareköklü bir ifade ile çarpıldığında, sonucu bir doğal sayı yapan çarpanlara örnek verir.	2	1	1	50
Tam kare olmayan kareköklü bir sayının hangi iki doğal sayı arasında olduğunu belirler.	2	1	0	50
Çok büyük ve çok küçük sayıları bilimsel gösterimle ifade eder ve karşılaştırır.	2	1	1	50
Verilen iki doğal sayının aralarında asal olup olmadığını belirler.	1	0	0	0
Kareköklü ifadelerde toplama ve çıkarma işlemlerini yapar.	1	0	0	0
Tam sayıların, tam sayı kuvvetlerini hesaplar.	1	0	0	0
Kareköklü bir ifadenin kök b şeklinde yazılır ve a kök b şeklindeki ifadede katsayıyı kök içine alır.	1	0	0	0
Verilen pozitif tam sayıların pozitif tam sayı çarpanlarını bulur, pozitif tam sayıların pozitif tam sayı çarpanlarını üslü if	1	1	0	100

Sözel (TAR)	Soru	Doğru	Yanlış	Boş	Net	Başarı
	10	8	1	1	7,67	% 77
Cevap Anahtarı	A	BDBCBCAADD				
Cevaplarınız		BDBCBCAA b				

Tarih	S	D	Y	B%
Avrupa'daki gelişmelerin yansımaları bağlamında Osmanlı Devleti'nin yirminci yüzyılın başlarındaki siyasi ve sosyal dt	1	1	0	100
Mustafa Kemal'in çocukluk ve öğrenim hayatından hareketle onun kişilik özelliklerinin oluşumu hakkında çıkarımlarda	1	1	0	100
Birinci Dünya Savaşı'nın sebeplerini ve savaşın başlamasına yol açan gelişmeleri kavrar.	1	1	0	100
Birinci Dünya Savaşı'nda Osmanlı Devleti'nin durumu hakkında çıkarımlarda bulunur.	3	3	0	100
Gençlik döneminde Mustafa Kemal'in fikir hayatını etkileyen önemli kişileri ve olayları kavrar.	1	1	0	100
Kuvâ-yı Milliye'nin oluşum sürecini ve sonrasında meydana gelen gelişmeleri kavrar.	1	1	0	100
Millî Mücadele'nin hazırlık döneminde Mustafa Kemal'in yaptığı çalışmalarını analiz eder.	2	0	1	0

Sözel (İNG)	Soru	Doğru	Yanlış	Boş	Net	Başarı
	10	6	2	2	5,33	% 53
Cevap Anahtarı	A	CADDCCBDBA				
Cevaplarınız		bADaCCB B				

İngilizce	S	D	Y	B%
Students will be able to understand short and simple invitation letters, cards and e-mails.	2	1	1	50
Students will be able to guess the meaning of unknown words from the text.	2	2	0	100
Students will be able to talk about regular activities of teenagers.	1	0	1	0
Students will be able to understand the overall meaning of short texts about a process.	1	1	0	100
Students will be able to give a simple description about a process.	1	1	0	100
Students will be able to understand short and simple texts about regular activities of teenagers.	1	1	0	100
Students will be able to express what they prefer, like and dislike.	1	0	0	0
Students will be able to interact with reasonable ease in structured situations and short conversations involving accer	1	0	0	0

Sayısal (FEN)	Soru	Doğru	Yanlış	Boş	Net	Başarı
	20	12	5	3	10,33	% 52
Cevap Anahtarı	A	ABCCBCADBADADADCCB				
Cevaplarınız		A CCBCbD AaADADCCbd a				

Fen	S	D	Y	B%
Mevsimlerin oluşumuna yönelik tahminlerde bulunur.	3	2	0	67
Sıvı basıncını etkileyen değişkenleri tahmin eder ve tahminlerini test eder.	3	1	1	33
DNA'nın yapısını model üzerinde gösterir.	2	2	0	100
Tek karakter çaprazlamaları ile ilgili problemler çözerek sonuçları hakkında yorum yapar.	2	1	1	50
İklim biliminin (klimatoloji) bir bilim dalı olduğunu ve bu alanda çalışan uzmanlara iklim bilimci (klimatolog) adı verildi	1	1	0	100
Katı basıncını etkileyen değişkenleri deneyerek keşfeder.	4	2	1	50
Mutasyonla modifikasyon arasındaki farkları ile ilgili çıkarımlarda bulunur.	1	0	1	0
Akraba evliliklerinin genetik sonuçlarını tartışır.	1	1	0	100
İklim ve hava olayları arasındaki farkı açıklar.	1	1	0	100
Genetik mühendisliğini ve biyoteknolojiyi ilişkilendirir.	1	1	0	100
Orneklerden yola çıkarak modifikasyonu açıklar.	1	0	1	0

## 8.SINIF SON VİRAJ 2.DENEME



327,059 % 35,66

MANİSA / ŞEHZADELER  
ÖZEL KEP ÇINAR KİŞİSEL GELİŞİM KURSU

4D - 0  
ECRİN HABERCİ

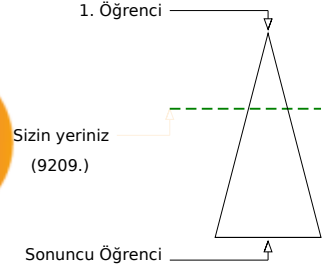

Şube	Kurum	İlçe	İl	Genel	
Öğrenci Sıra No	7	164	180	520	9209 % 35,66
Sınava Katılan Öğrenci Sayısı	13	203	225	797	25822

Sözel (TÜR)	Soru	Doğru	Yanlış	Boş	Net	Başarı
	20	15	3	2	14,00	% 70
Cevap Anahtarı	B	CCBDBACBDCADBABADCA				
Cevaplarınız		CCcDBA DBCdDBABcDC				

Türkçe	S	D	Y	B%
Bağlamdan yararlanarak bilmediği kelime ve kelime gruplarının anlamını tahmin eder.	3	1	2	33
Metinde önemli noktaların vurgulanış biçimlerini kavrar.	1	1	0	100
Filiimsilerin cümledeki işlevlerini kavrar.	1	1	0	100
Metindeki söz sanatlarını tespit eder.	1	1	0	100
Noktalama işaretlerini dikkat ederek sesli ve sessiz okur.	1	0	0	0
Yazdıklarını düzenler.	1	1	0	100
Cümlenin öğelerini ayırır eder.	1	1	0	100
Görsellerle ilgili soruları cevaplar.	1	1	0	100
Grafik, tablo ve çizelgeyle sunulan bilgileri yorumlar.	2	2	0	100
Metinle ilgili soruları sorar.	1	0	1	0
Metin türlerini ayırır eder.	1	1	0	100
Metinde ele alınan sorunlara farklı çözümler üretir.	1	1	0	100
Metindeki yardımcı fikirleri belirler.	1	1	0	100
Metindeki iş ve işlem basamaklarını kavrar.	1	1	0	100
Okudukları ile ilgili çıkarımlarda bulunur.	1	0	0	0
Deyim, atasözü ve özdeyişlerin metne katkısını belirler.	1	1	0	100
Metnin içeriğini yorumlar.	1	1	0	100

Sözel (DİN)	Soru	Doğru	Yanlış	Boş	Net	Başarı
	10	6	3	1	5,00	% 50
Cevap Anahtarı	B	CBCDABDBAC				
Cevaplarınız		aBC bBDaAC				

Din K.ve A.B.	S	D	Y	B%
Kader ve kaza inancını ayet ve hadislerle açıklar.	3	2	1	67
Ayet el-Kürsî'yi okur, anlamını söyler.	1	0	0	0
Hz. Musa'nın (a.s.) hayatını ana hatlarıyla tanıtır.	1	0	1	0
Zekât ve sadaka ibadetini ayet ve hadislerle açıklar.	2	1	1	50
Kaza ve kader ile ilgili kavramları analiz eder.	1	1	0	100
İslam'ın paylaşma ve yardımlaşmaya verdiği önemi ayet ve hadisler ışığında yorumlar.	2	2	0	100

Sayısal (MAT)	Soru	Doğru	Yanlış	Boş	Net	Başarı
	20	2	2	16	1,33	% 7
Cevap Anahtarı	B	ABCDBDACBDBADBDCBACC				
Cevaplarınız		B a bA				

Matematik	S	D	Y	B%
Üslü ifadelerle ilgili temel kuralları anlar, birbirine denk ifadeler oluşturur.	3	1	1	33
Ondalık ifadelerin kareköklerini belirler.	2	0	0	0
Kareköklü ifadelerde çarpma ve bölme işlemlerini yapar.	1	0	1	0
İki doğal sayının en büyük ortak bölenini (EBOB) ve en küçük ortak katını (EKOK) hesaplar, ilgili problemleri çözer.	3	0	0	0
Kareköklü bir ifade ile çarpıldığında, sonucu bir doğal sayı yapan çarpanlara örnek verir.	2	0	0	0
Tam kare olmayan kareköklü bir sayının hangi iki doğal sayı arasında olduğunu belirler.	2	0	0	0
Çok büyük ve çok küçük sayıları bilimsel gösterimle ifade eder ve karşılaştırır.	2	0	0	0
Verilen iki doğal sayının aralarında asal olup olmadığını belirler.	1	0	0	0
Kareköklü ifadelerde toplama ve çıkarma işlemlerini yapar.	1	0	0	0
Tam sayıların, tam sayı kuvvetlerini hesaplar.	1	0	0	0
Kareköklü bir ifadenin kök b şeklinde yazılır ve a kök b şeklindeki ifadede katsayıyı kök içine alır.	1	0	0	0
Verilen pozitif tam sayıların pozitif tam sayı çarpanlarını bulur, pozitif tam sayıların pozitif tam sayı çarpanlarını üslü if	1	1	0	100

Sözel (TAR)	Soru	Doğru	Yanlış	Boş	Net	Başarı
	10	7	3	0	6,00	% 60
Cevap Anahtarı	B	DDBDBCBCAA				
Cevaplarınız		cbcDBCBCAA				

Tarih	S	D	Y	B%
Avrupa'daki gelişmelerin yansımaları bağlamında Osmanlı Devleti'nin yirminci yüzyılın başlarındaki siyasi ve sosyal dt	1	0	1	0
Mustafa Kemal'in çocukluk ve öğrenim hayatından hareketle onun kişilik özelliklerinin oluşumu hakkında çıkarımlarda	1	1	0	100
Birinci Dünya Savaşı'nın sebeplerini ve savaşın başlamasına yol açan gelişmeleri kavrar.	1	1	0	100
Birinci Dünya Savaşı'nda Osmanlı Devleti'nin durumu hakkında çıkarımlarda bulunur.	3	3	0	100
Gençlik döneminde Mustafa Kemal'in fikir hayatını etkileyen önemli kişileri ve olayları kavrar.	1	1	0	100
Kuvâ-yı Milliye'nin oluşum sürecini ve sonrasında meydana gelen gelişmeleri kavrar.	1	1	0	100
Millî Mücadele'nin hazırlık döneminde Mustafa Kemal'in yaptığı çalışmalarını analiz eder.	2	0	2	0

Sözel (İNG)	Soru	Doğru	Yanlış	Boş	Net	Başarı
	10	4	2	4	3,33	% 33
Cevap Anahtarı	B	DBACADCBCD				
Cevaplarınız		B dc CBD				

İngilizce	S	D	Y	B%
Students will be able to understand short and simple invitation letters, cards and e-mails.	2	0	2	0
Students will be able to guess the meaning of unknown words from the text.	2	1	0	50
Students will be able to talk about regular activities of teenagers.	1	1	0	100
Students will be able to understand the overall meaning of short texts about a process.	1	0	0	0
Students will be able to give a simple description about a process.	1	1	0	100
Students will be able to understand short and simple texts about regular activities of teenagers.	1	1	0	100
Students will be able to express what they prefer, like and dislike.	1	0	0	0
Students will be able to interact with reasonable ease in structured situations and short conversations involving accer	1	0	0	0

Sayısal (FEN)	Soru	Doğru	Yanlış	Boş	Net	Başarı
	20	12	6	2	10,00	% 50
Cevap Anahtarı	B	BCBABCBCADBADCDCAD				
Cevaplarınız		BaDABCCBaAddAc DcBa				

Fen	S	D	Y	B%
Mevsimlerin oluşumuna yönelik tahminlerde bulunur.	3	3	0	100
Sıvı basıncını etkileyen değişkenleri tahmin eder ve tahminlerini test eder.	3	1	2	33
DNA'nın yapısını model üzerinde gösterir.	2	2	0	100
Tek karakter çaprazlamaları ile ilgili problemler çözerek sonuçları hakkında yorum yapar.	2	1	1	50
İklim biliminin (klimatoloji) bir bilim dalı olduğunu ve bu alanda çalışan uzmanlara iklim bilimci (klimatolog) adı verildi	1	1	0	100
Katı basıncını etkileyen değişkenleri deneyerek keşfeder.	4	2	2	50
Mutasyonla modifikasyon arasındaki farkları ile ilgili çıkarımlarda bulunur.	1	0	1	0
Akraba evliliklerinin genetik sonuçlarını tartışır.	1	1	0	100
İklim ve hava olayları arasındaki farkı açıklar.	1	0	0	0
Genetik mühendisliğini ve biyoteknolojiyi ilişkilendirir.	1	0	0	0
Orneklerden yola çıkarak modifikasyonu açıklar.	1	1	0	100

# 8.SINIF SON VİRAJ 2.DENEME



298,266 % 46,40

MANİSA / ŞEHZADELER  
ÖZEL KEP ÇINAR KİŞİSEL GELİŞİM KURSU

4D - 0  
EGE GEZEK

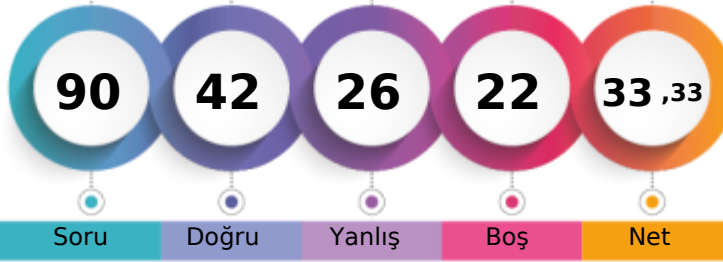

1. Öğrenci

Sizin yeriniz  
(11981.)

Sonuncu Öğrenci

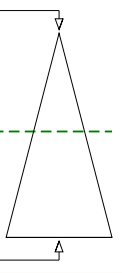

	Şube	Kurum	İlçe	İl	Genel
Öğrenci Sıra No	12	182	200	612	11981
Sınava Katılan Öğrenci Sayısı	13	203	225	797	25822
					% 46,40

	Soru	Doğru	Yanlış	Boş	Net	Başarı
<b>Sözel (TÜR)</b>	20	11	7	2	8,67	% 43
Cevap Anahtarı	B	CCBDBACBDCADDBABADCA				
Cevaplarınız		CCBDdddbBCDA cAadD A				

Türkçe	S	D	Y	B%
Bağlamdan yararlanarak bilmediği kelime ve kelime gruplarının anlamını tahmin eder.	3	1	2	33
Metinde önemli noktaların vurgulanış biçimlerini kavrar.	1	1	0	100
Filiimsilerin cümledeki işlevlerini kavrar.	1	0	1	0
Metindeki söz sanatlarını tespit eder.	1	0	1	0
Noktalama işaretlerine dikkat ederek sesli ve sessiz okur.	1	0	1	0
Yazdıklarını düzenler.	1	0	1	0
Cümlenin öğelerini ayırır eder.	1	1	0	100
Görsellerle ilgili soruları cevaplar.	1	1	0	100
Grafik, tablo ve çizelgeyle sunulan bilgileri yorumlar.	2	2	0	100
Metinle ilgili soruları sorar.	1	1	0	100
Metin türlerini ayırır eder.	1	0	0	0
Metinde ele alınan sorunlara farklı çözümler üretir.	1	1	0	100
Metindeki yardımcı fikirleri belirler.	1	0	1	0
Metindeki iş ve işlem basamaklarını kavrar.	1	0	0	0
Okudukları ile ilgili çıkarımlarda bulunur.	1	1	0	100
Deyim, atasözü ve özdeyişlerin metne katkısını belirler.	1	1	0	100
Metnin içeriğini yorumlar.	1	1	0	100

	Soru	Doğru	Yanlış	Boş	Net	Başarı
<b>Sözel (TAR)</b>	10	7	2	1	6,33	% 63
Cevap Anahtarı	B	DDBDBCBCAA				
Cevaplarınız		aDBbBCB AA				

Tarih	S	D	Y	B%
Avrupa'daki gelişmelerin yansımaları bağlamında Osmanlı Devleti'nin yirminci yüzyılın başlarındaki siyasi ve sosyal durumu hakkında bilgi verir.	1	1	0	100
Mustafa Kemal'in çocukluk ve öğrenim hayatından hareketle onun kişilik özelliklerinin oluşumu hakkında çıkarımlarda bulunur.	1	0	1	0
Birinci Dünya Savaşı'nın sebeplerini ve savaşın başlamasına yol açan gelişmeleri kavrar.	1	1	0	100
Birinci Dünya Savaşı'nda Osmanlı Devleti'nin durumu hakkında çıkarımlarda bulunur.	3	2	0	67
Gençlik döneminde Mustafa Kemal'in fikir hayatını etkileyen önemli kişileri ve olayları kavrar.	1	1	0	100
Kuvâ-yı Milliye'nin oluşum sürecini ve sonrasında meydana gelen gelişmeleri kavrar.	1	1	0	100
Millî Mücadele'nin hazırlık döneminde Mustafa Kemal'in yaptığı çalışmalarını analiz eder.	2	1	1	50

	Soru	Doğru	Yanlış	Boş	Net	Başarı
<b>Sözel (DİN)</b>	10	6	2	2	5,33	% 53
Cevap Anahtarı	B	CBCDABDBAC				
Cevaplarınız		CBCbdB BA				

Din K.ve A.B.	S	D	Y	B%
Kader ve kaza inancını ayet ve hadislerle açıklar.	3	2	0	67
Ayet el-Kürsî'yi okur, anlamını söyler.	1	0	1	0
Hz. Musa'nın (a.s.) hayatını ana hatlarıyla tanıtır.	1	0	1	0
Zekât ve sadaka ibadetini ayet ve hadislerle açıklar.	2	2	0	100
Kaza ve kader ile ilgili kavramları analiz eder.	1	0	0	0
İslam'ın paylaşma ve yardımlaşmaya verdiği önemi ayet ve hadisler ışığında yorumlar.	2	2	0	100

	Soru	Doğru	Yanlış	Boş	Net	Başarı
<b>Sözel (İNG)</b>	10	5	5	0	3,33	% 33
Cevap Anahtarı	B	DBACADCBCD				
Cevaplarınız		DBbCbbaBaC				

İngilizce	S	D	Y	B%
Students will be able to understand short and simple invitation letters, cards and e-mails.	2	1	1	50
Students will be able to guess the meaning of unknown words from the text.	2	1	1	50
Students will be able to talk about regular activities of teenagers.	1	0	1	0
Students will be able to understand the overall meaning of short texts about a process.	1	1	0	100
Students will be able to give a simple description about a process.	1	0	1	0
Students will be able to understand short and simple texts about regular activities of teenagers.	1	1	0	100
Students will be able to express what they prefer, like and dislike.	1	1	0	100
Students will be able to interact with reasonable ease in structured situations and short conversations involving acceptance and refusal.	1	0	1	0

	Soru	Doğru	Yanlış	Boş	Net	Başarı
<b>Sayısal (MAT)</b>	20	3	3	14	2,00	% 10
Cevap Anahtarı	B	ABCDBDACBDBADBCBACC				
Cevaplarınız		AB bb c B				

Matematik	S	D	Y	B%
Üslü ifadelerle ilgili temel kuralları anlar, birbirine denk ifadeler oluşturur.	3	0	1	0
Ondalık ifadelerin kareköklerini belirler.	2	0	0	0
Kareköklü ifadelerde çarpma ve bölme işlemlerini yapar.	1	1	0	0
İki doğal sayının en büyük ortak bölenini (EBOB) ve en küçük ortak katını (EKOK) hesaplar, ilgili problemleri çözer.	3	0	0	0
Kareköklü bir ifade ile çarpıldığında, sonucu bir doğal sayı yapan çarpanlara örnek verir.	2	1	0	50
Tam kare olmayan kareköklü bir sayının hangi iki doğal sayı arasında olduğunu belirler.	2	0	0	0
Çok büyük ve çok küçük sayıları bilimsel gösterimle ifade eder ve karşılaştırır.	2	0	1	0
Verilen iki doğal sayının aralarında asal olup olmadığını belirler.	1	0	0	0
Kareköklü ifadelerde toplama ve çıkarma işlemlerini yapar.	1	0	0	0
Tam sayıların, tam sayı kuvvetlerini hesaplar.	1	0	0	0
Kareköklü bir ifadenin kök b şeklinde yazılır ve a kök b şeklindeki ifadede katsayıyı kök içine alır.	1	1	0	100
Verilen pozitif tam sayıların pozitif tam sayı çarpanlarını bulur, pozitif tam sayıların pozitif tam sayı çarpanlarını üslü ifadeyle gösterir.	1	1	0	100

	Soru	Doğru	Yanlış	Boş	Net	Başarı
<b>Sayısal (FEN)</b>	20	10	7	3	7,67	% 38
Cevap Anahtarı	B	BCBABCBCADBADCDAD				
Cevaplarınız		BaccBCCBa DBbd Dcb b				

Fen	S	D	Y	B%
Mevsimlerin oluşumuna yönelik tahminlerde bulunur.	3	2	1	67
Sıvı basıncını etkileyen değişkenleri tahmin eder ve tahminlerini test eder.	3	1	2	33
DNA'nın yapısını model üzerinde gösterir.	2	1	1	50
Tek karakter çaprazlamaları ile ilgili problemler çözerek sonuçları hakkında yorum yapar.	2	0	1	0
İklim biliminin (klimatoloji) bir bilim dalı olduğunu ve bu alanda çalışan uzmanlara iklim bilimci (klimatolog) adı verildiğini açıklar.	1	1	0	100
Katı basıncını etkileyen değişkenleri deneyerek keşfeder.	4	3	1	75
Mutasyonla modifikasyon arasındaki farkları ile ilgili çıkarımlarda bulunur.	1	1	0	100
Akraba evliliklerinin genetik sonuçlarını tartışır.	1	0	0	0
İklim ve hava olayları arasındaki farkı açıklar.	1	0	1	0
Genetik mühendisliğini ve biyoteknolojileri ilişkilendirir.	1	0	0	0
Orneklerden yola çıkarak modifikasyonu açıklar.	1	1	0	100

# 8.SINIF SON VİRAJ 2.DENEME



325,600 % 36,23

MANİSA / ŞEHZADELER  
ÖZEL KEP ÇINAR KİŞİSEL GELİŞİM KURSU

4D - 0  
ELA GÜLSU AKAR

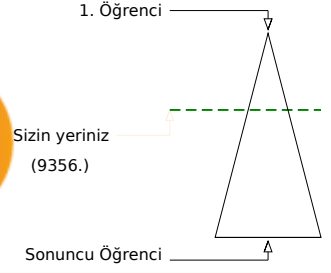
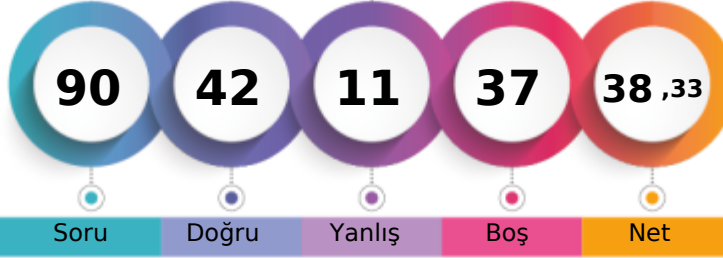

Öğrenci Sıra No	Şube	Kurum	İlçe	İl	Genel
9		166	183	526	9356 % 36,23
Sınava Katılan Öğrenci Sayısı	13	203	225	797	25822

Sözel (TÜR)	Soru	Doğru	Yanlış	Boş	Net	Başarı
	20	11	2	7	10,33	% 52
Cevap Anahtarı	B	CCBDBACBDCADDBABADCA				
Cevaplarınız		CCaDBA BCD B dDC				

Türkçe	S	D	Y	B%
Bağlamdan yararlanarak bilmediği kelime ve kelime gruplarının anlamını tahmin eder.	3	1	2	33
Metinde önemli noktaların vurgulanış biçimlerini kavrar.	1	1	0	100
Filiimsilerin cümledeki işlevlerini kavrar.	1	1	0	100
Metindeki söz sanatlarını tespit eder.	1	1	0	100
Noktalama işaretlerini dikkat ederek sesli ve sessiz okur.	1	0	0	0
Yazdıklarını düzenler.	1	0	0	0
Cümlenin öğelerini ayırır eder.	1	1	0	100
Görsellerle ilgili soruları cevaplar.	1	1	0	100
Grafik, tablo ve çizelgeyle sunulan bilgileri yorumlar.	2	2	0	100
Metinle ilgili sorular sorar.	1	0	0	0
Metin türlerini ayırır eder.	1	0	0	0
Metinde ele alınan sorunlara farklı çözümler üretir.	1	0	0	0
Metindeki yardımcı fikirleri belirler.	1	0	0	0
Metindeki iş ve işlem basamaklarını kavrar.	1	1	0	100
Okudukları ile ilgili çıkarımlarda bulunur.	1	0	0	0
Deyim, atasözü ve özdeyişlerin metne katkısını belirler.	1	1	0	100
Metnin içeriğini yorumlar.	1	1	0	100

Sözel (DİN)	Soru	Doğru	Yanlış	Boş	Net	Başarı
	10	1	2	7	0,33	% 3
Cevap Anahtarı	B	CBCDADBAC				
Cevaplarınız		C d b				

Din K.ve A.B.	S	D	Y	B%
Kader ve kaza inancını ayet ve hadislerle açıklar.	3	1	0	33
Ayet el-Kürsî'yi okur, anlamını söyler.	1	0	0	0
Hz. Musa'nın (a.s.) hayatını ana hatlarıyla tanıtır.	1	0	0	0
Zekât ve sadaka ibadetini ayet ve hadislerle açıklar.	2	0	1	0
Kaza ve kader ile ilgili kavramları analiz eder.	1	0	0	0
İslam'ın paylaşma ve yardımlaşmaya verdiği önemi ayet ve hadisler ışığında yorumlar.	2	0	1	0

Sayısal (MAT)	Soru	Doğru	Yanlış	Boş	Net	Başarı
	20	3	0	17	3,00	% 15
Cevap Anahtarı	B	ABCDBDACBDBADDBCBACC				
Cevaplarınız		A AD				

Matematik	S	D	Y	B%
Üslü ifadelerle ilgili temel kuralları anlar, birbirine denk ifadeler oluşturur.	3	1	0	33
Ondalık ifadelerin kareköklerini belirler.	2	0	0	0
Kareköklü ifadelerde çarpma ve bölme işlemlerini yapar.	1	0	0	0
İki doğal sayının en büyük ortak bölenini (EBOB) ve en küçük ortak katını (EKOK) hesaplar, ilgili problemleri çözer.	3	0	0	0
Kareköklü bir ifade ile çarpıldığında, sonucu bir doğal sayı yapan çarpanlara örnek verir.	2	0	0	0
Tam kare olmayan kareköklü bir sayının hangi iki doğal sayı arasında olduğunu belirler.	2	0	0	0
Çok büyük ve çok küçük sayıları bilimsel gösterimle ifade eder ve karşılaştırır.	2	1	0	50
Verilen iki doğal sayının aralarında asal olup olmadığını belirler.	1	0	0	0
Kareköklü ifadelerde toplama ve çıkarma işlemlerini yapar.	1	0	0	0
Tam sayıların, tam sayı kuvvetlerini hesaplar.	1	0	0	0
Kareköklü bir ifadenin kök b şeklinde yazılır ve a kök b şeklindeki ifadede katsayıyı kök içine alır.	1	1	0	100
Verilen pozitif tam sayıların pozitif tam sayı çarpanlarını bulur, pozitif tam sayıların pozitif tam sayı çarpanlarını üslü if	1	0	0	0

Sözel (TAR)	Soru	Doğru	Yanlış	Boş	Net	Başarı
	10	3	1	6	2,67	% 27
Cevap Anahtarı	B	DDBDBCBCAA				
Cevaplarınız		b D CB				

Tarih	S	D	Y	B%
Avrupa'daki gelişmelerin yansımaları bağlamında Osmanlı Devleti'nin yirminci yüzyılın başlarındaki siyasi ve sosyal d	1	0	0	0
Mustafa Kemal'in çocukluk ve öğrenim hayatından hareketle onun kişilik özelliklerinin oluşumu hakkında çıkarımlarda	1	1	0	100
Birinci Dünya Savaşı'nın sebeplerini ve savaşın başlamasına yol açan gelişmeleri kavrar.	1	0	0	0
Birinci Dünya Savaşı'nda Osmanlı Devleti'nin durumu hakkında çıkarımlarda bulunur.	3	2	0	67
Gençlik döneminde Mustafa Kemal'in fikir hayatını etkileyen önemli kişileri ve olayları kavrar.	1	0	0	0
Kuvâ-yı Milliye'nin oluşum sürecini ve sonrasında meydana gelen gelişmeleri kavrar.	1	0	0	0
Millî Mücadele'nin hazırlık döneminde Mustafa Kemal'in yaptığı çalışmalarını analiz eder.	2	0	1	0

Sözel (İNG)	Soru	Doğru	Yanlış	Boş	Net	Başarı
	10	9	1	0	8,67	% 87
Cevap Anahtarı	B	DBACADCBCD				
Cevaplarınız		DBACbDCBCD				

İngilizce	S	D	Y	B%
Students will be able to understand short and simple invitation letters, cards and e-mails.	2	1	1	50
Students will be able to guess the meaning of unknown words from the text.	2	2	0	100
Students will be able to talk about regular activities of teenagers.	1	1	0	100
Students will be able to understand the overall meaning of short texts about a process.	1	1	0	100
Students will be able to give a simple description about a process.	1	1	0	100
Students will be able to understand short and simple texts about regular activities of teenagers.	1	1	0	100
Students will be able to express what they prefer, like and dislike.	1	1	0	100
Students will be able to interact with reasonable ease in structured situations and short conversations involving accer	1	1	0	100

Sayısal (FEN)	Soru	Doğru	Yanlış	Boş	Net	Başarı
	20	15	5	0	13,33	% 67
Cevap Anahtarı	B	BCBABCBCADBADADCDAD				
Cevaplarınız		BaBABCCaCaAaBADADbbAD				

Fen	S	D	Y	B%
Mevsimlerin oluşumuna yönelik tahminlerde bulunur.	3	3	0	100
Sıvı basıncını etkileyen değişkenleri tahmin eder ve tahminlerini test eder.	3	1	2	33
DNA'nın yapısını model üzerinde gösterir.	2	1	1	50
Tek karakter çaprazlamaları ile ilgili problemler çözerek sonuçları hakkında yorum yapar.	2	2	0	100
İklim biliminin (klimatoloji) bir bilim dalı olduğunu ve bu alanda çalışan uzmanlara iklim bilimci (klimatolog) adı verildi	1	0	1	0
Katı basıncını etkileyen değişkenleri deneyerek keşfeder.	4	3	1	75
Mutasyonla modifikasyon arasındaki farkları ile ilgili çıkarımlarda bulunur.	1	1	0	100
Akraba evliliklerinin genetik sonuçlarını tartışır.	1	1	0	100
İklim ve hava olayları arasındaki farkı açıklar.	1	1	0	100
Genetik mühendisliğini ve biyoteknolojileri ilişkilendirir.	1	1	0	100
Orneklerden yola çıkarak modifikasyonu açıklar.	1	1	0	100



## 8.SINIF SON VİRAJ 2.DENEME



272,687 % 57,16

MANİSA / ŞEHZADELER  
ÖZEL KEP ÇINAR KİŞİSEL GELİŞİM KURSU

4D - 0  
ERHAN AYSA

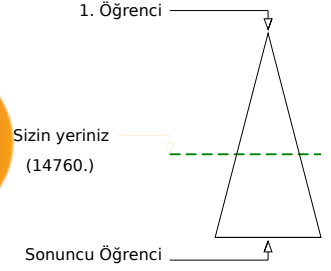
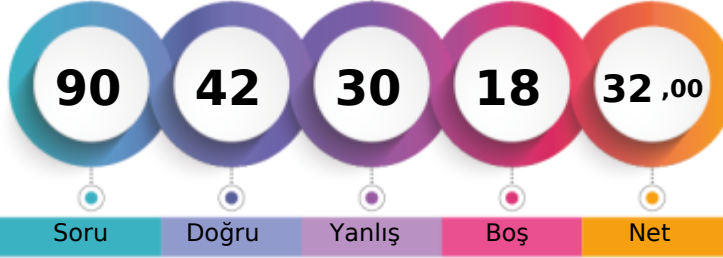

	Şube	Kurum	İlçe	İl	Genel
Öğrenci Sıra No	13	193	213	677	14760
Sınava Katılan Öğrenci Sayısı	13	203	225	797	25822
					% 57,16

	Soru	Doğru	Yanlış	Boş	Net	Başarı
<b>Sözel (TÜR)</b>	20	6	14	0	1,33	% 7
Cevap Anahtarı	A	BDBACDDBCADABADACC				
Cevaplarınız		dcBdabddDAcAdADddd				

Türkçe	S	D	Y	B%
Bağlamdan yararlanarak bilmediği kelime ve kelime gruplarının anlamını tahmin eder.	3	1	2	33
Metinde önemli noktaların vurgulanış biçimlerini kavrar.	1	0	1	0
Filiimsilerin cümledeki işlevlerini kavrar.	1	1	0	100
Metindeki söz sanatlarını tespit eder.	1	0	1	0
Noktalama işaretlerine dikkat ederek sesli ve sessiz okur.	1	0	1	0
Yazdıklarını düzenler.	1	0	1	0
Cümlenin öğelerini ayırır eder.	1	0	1	0
Görsellerle ilgili soruları cevaplar.	1	0	1	0
Grafik, tablo ve çizelgeyle sunulan bilgileri yorumlar.	2	2	0	100
Metinle ilgili soruları sorar.	1	1	0	100
Metin türlerini ayırır eder.	1	0	1	0
Metinde ele alınan sorunlara farklı çözümler üretir.	1	1	0	100
Metindeki yardımcı fikirleri belirler.	1	0	1	0
Metindeki iş ve işlem basamaklarını kavrar.	1	0	1	0
Okudukları ile ilgili çıkarımlarda bulunur.	1	0	1	0
Deyim, atasözü ve özdeyişlerin metne katkısını belirler.	1	0	1	0
Metnin içeriğini yorumlar.	1	0	1	0

	Soru	Doğru	Yanlış	Boş	Net	Başarı
<b>Sözel (DİN)</b>	10	7	3	0	6,00	% 60
Cevap Anahtarı	A	CDABDBCBCA				
Cevaplarınız		CDABcBCBbd				

Din K.ve A.B.	S	D	Y	B%
Kader ve kaza inancını ayet ve hadislerle açıklar.	3	2	1	67
Ayet el-Kürsî'yi okur, anlamını söyler.	1	1	0	100
Hz. Musa'nın (a.s.) hayatını ana hatlarıyla tanıtır.	1	1	0	100
Zekât ve sadaka ibadetini ayet ve hadislerle açıklar.	2	2	0	100
Kaza ve kader ile ilgili kavramları analiz eder.	1	0	1	0
İslam'ın paylaşma ve yardımlaşmaya verdiği önemi ayet ve hadisler ışığında yorumlar.	2	1	1	50

	Soru	Doğru	Yanlış	Boş	Net	Başarı
<b>Sayısal (MAT)</b>	20	0	2	18	-0,67	% 0
Cevap Anahtarı	A	DBDACDCADBDCBACBDABC				
Cevaplarınız		ab				

Matematik	S	D	Y	B%
Üslü ifadelerle ilgili temel kuralları anlar, birbirine denk ifadeler oluşturur.	3	0	0	0
Ondalık ifadelerin kareköklerini belirler.	2	0	1	0
Kareköklü ifadelerde çarpma ve bölme işlemlerini yapar.	1	0	1	0
İki doğal sayının en büyük ortak bölenini (EBOB) ve en küçük ortak katını (EKOK) hesaplar, ilgili problemleri çözer.	3	0	0	0
Kareköklü bir ifade ile çarpıldığında, sonucu bir doğal sayı yapan çarpanlara örnek verir.	2	0	0	0
Tam kare olmayan kareköklü bir sayının hangi iki doğal sayı arasında olduğunu belirler.	2	0	0	0
Çok büyük ve çok küçük sayıları bilimsel gösterimle ifade eder ve karşılaştırır.	2	0	0	0
Verilen iki doğal sayının aralarında asal olup olmadığını belirler.	1	0	0	0
Kareköklü ifadelerde toplama ve çıkarma işlemlerini yapar.	1	0	0	0
Tam sayıların, tam sayı kuvvetlerini hesaplar.	1	0	0	0
Kareköklü bir ifadenin kök b şeklinde yazılır ve a kök b şeklindeki ifadede katsayıyı kök içine alır.	1	0	0	0
Verilen pozitif tam sayıların pozitif tam sayı çarpanlarını bulur, pozitif tam sayıların pozitif tam sayı çarpanlarını üslü if	1	0	0	0

	Soru	Doğru	Yanlış	Boş	Net	Başarı
<b>Sözel (TAR)</b>	10	7	3	0	6,00	% 60
Cevap Anahtarı	A	BDBCBCAADD				
Cevaplarınız		BdcCBdAAbD				

Tarih	S	D	Y	B%
Avrupa'daki gelişmelerin yansımaları bağlamında Osmanlı Devleti'nin yirminci yüzyılın başlarındaki siyasi ve sosyal dt	1	1	0	100
Mustafa Kemal'in çocukluk ve öğrenim hayatından hareketle onun kişilik özelliklerinin oluşumu hakkında çıkarımlarda	1	1	0	100
Birinci Dünya Savaşı'nın sebeplerini ve savaşın başlamasına yol açan gelişmeleri kavrar.	1	0	1	0
Birinci Dünya Savaşı'nda Osmanlı Devleti'nin durumu hakkında çıkarımlarda bulunur.	3	2	1	67
Gençlik döneminde Mustafa Kemal'in fikir hayatını etkileyen önemli kişileri ve olayları kavrar.	1	1	0	100
Kuvâ-yı Milliye'nin oluşum sürecini ve sonrasında meydana gelen gelişmeleri kavrar.	1	1	0	100
Millî Mücadele'nin hazırlık döneminde Mustafa Kemal'in yaptığı çalışmalarını analiz eder.	2	1	1	50

	Soru	Doğru	Yanlış	Boş	Net	Başarı
<b>Sözel (İNG)</b>	10	10	0	0	10,00	% 100
Cevap Anahtarı	A	CADDCCBDBA				
Cevaplarınız		CADDCCBDBA				

İngilizce	S	D	Y	B%
Students will be able to understand short and simple invitation letters, cards and e-mails.	2	2	0	100
Students will be able to guess the meaning of unknown words from the text.	2	2	0	100
Students will be able to talk about regular activities of teenagers.	1	1	0	100
Students will be able to understand the overall meaning of short texts about a process.	1	1	0	100
Students will be able to give a simple description about a process.	1	1	0	100
Students will be able to understand short and simple texts about regular activities of teenagers.	1	1	0	100
Students will be able to express what they prefer, like and dislike.	1	1	0	100
Students will be able to interact with reasonable ease in structured situations and short conversations involving accer	1	1	0	100

	Soru	Doğru	Yanlış	Boş	Net	Başarı
<b>Sayısal (FEN)</b>	20	12	8	0	9,33	% 47
Cevap Anahtarı	A	ABCCBCADBADADACDDBCBCB				
Cevaplarınız		ABCCBbcbDdADaBADCaBaC				

Fen	S	D	Y	B%
Mevsimlerin oluşumuna yönelik tahminlerde bulunur.	3	3	0	100
Sıvı basıncını etkileyen değişkenleri tahmin eder ve tahminlerini test eder.	3	1	2	33
DNA'nın yapısını model üzerinde gösterir.	2	1	1	50
Tek karakter çaprazlamaları ile ilgili problemler çözerek sonuçları hakkında yorum yapar.	2	0	2	0
İklim biliminin (klimatoloji) bir bilim dalı olduğunu ve bu alanda çalışan uzmanlara iklim bilimci (klimatolog) adı verildiği	1	0	1	0
Katı basıncını etkileyen değişkenleri deneyerek keşfeder.	4	3	1	75
Mutasyonla modifikasyon arasındaki farkları ile ilgili çıkarımlarda bulunur.	1	1	0	100
Akraba evliliklerinin genetik sonuçlarını tartışır.	1	1	0	100
İklim ve hava olayları arasındaki farkı açıklar.	1	0	1	0
Genetik mühendisliğini ve biyoteknolojiyi ilişkilendirir.	1	1	0	100
Orneklerden yola çıkarak modifikasyonu açıklar.	1	1	0	100

## 8.SINIF SON VİRAJ 2.DENEME

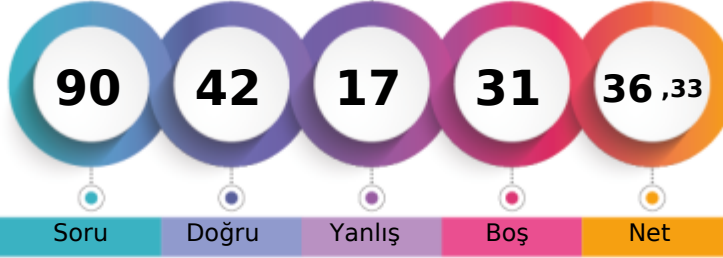

320,896 % 38,00

MANİSA / ŞEHZADELER  
ÖZEL KEP ÇINAR KİŞİSEL GELİŞİM KURSU4D - 0  
HALİL EYMEN

1. Öğrenci

Sizin yeriniz  
(9813.)

Sonuncu Öğrenci

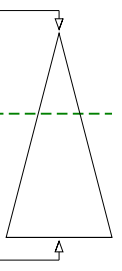

Soru Doğru Yanlış Boş Net

Şube Kurum İlçe İl Genel

Öğrenci Sıra No 10 171 188 539 9813 % 38,00

Sınava Katılan Öğrenci Sayısı 13 203 225 797 25822

Sözel (TÜR)	Soru	Doğru	Yanlış	Boş	Net	Başarı
	20	13	7	0	10,67	% 53
Cevap Anahtarı	B	CCBDBACBDCADDBABADCA				
Cevaplarınız		CCcDBdCbDcCaAaBABdDCA				

Türkçe	S	D	Y	B%
Bağlamdan yararlanarak bilmediği kelime ve kelime gruplarının anlamını tahmin eder.	3	1	2	33
Metinde önemli noktaların vurgulanış biçimlerini kavrar.	1	1	0	100
Filiimsilerin cümledeki işlevlerini kavrar.	1	1	0	100
Metindeki söz sanatlarını tespit eder.	1	0	1	0
Noktalama işaretlerine dikkat ederek sesli ve sessiz okur.	1	0	1	100
Yazdıklarını düzenler.	1	0	1	0
Cümlenin öğelerini ayırır eder.	1	0	1	0
Görsellerle ilgili soruları cevaplar.	1	1	0	100
Grafik, tablo ve çizelgeyle sunulan bilgileri yorumlar.	2	1	1	50
Metinle ilgili soruları sorar.	1	1	0	100
Metin türlerini ayırır eder.	1	0	1	0
Metinde ele alınan sorunlara farklı çözümler üretir.	1	1	0	100
Metindeki yardımcı fikirleri belirler.	1	1	0	100
Metindeki iş ve işlem basamaklarını kavrar.	1	1	0	100
Okudukları ile ilgili çıkarımlarda bulunur.	1	1	0	100
Deyim, atasöz ve özdeyişlerin metne katkısını belirler.	1	1	0	100
Metnin içeriğini yorumlar.	1	1	0	100

Sözel (DİN)	Soru	Doğru	Yanlış	Boş	Net	Başarı
	10	2	1	7	1,67	% 17
Cevap Anahtarı	B	CBCDADBAC				
Cevaplarınız		CBa				

Din K.ve A.B.	S	D	Y	B%
Kader ve kaza inancını ayet ve hadislerle açıklar.	3	1	1	33
Ayet el-Kürsî'yi okur, anlamını söyler.	1	0	0	0
Hz. Musa'nın (a.s.) hayatını ana hatlarıyla tanıtır.	1	0	0	0
Zekât ve sadaka ibadetini ayet ve hadislerle açıklar.	2	0	0	0
Kaza ve kader ile ilgili kavramları analiz eder.	1	0	0	0
İslam'ın paylaşma ve yardımlaşmaya verdiği önemi ayet ve hadisler ışığında yorumlar.	2	1	0	50

Sayısal (MAT)	Soru	Doğru	Yanlış	Boş	Net	Başarı
	20	3	3	14	2,00	% 10
Cevap Anahtarı	B	ABCDBDACDBDADBCBACC				
Cevaplarınız		aB Cb Dc				

Matematik	S	D	Y	B%
Üslü ifadelerle ilgili temel kuralları anlar, birbirine denk ifadeler oluşturur.	3	0	1	0
Ondalık ifadelerin kareköklerini belirler.	2	1	0	50
Kareköklü ifadelerde çarpma ve bölme işlemlerini yapar.	1	0	0	0
İki doğal sayının en büyük ortak bölenini (EBOB) ve en küçük ortak katını (EKOK) hesaplar, ilgili problemleri çözer.	3	2	0	67
Kareköklü bir ifade ile çarpıldığında, sonucu bir doğal sayı yapan çarpanlara örnek verir.	2	0	1	0
Tam kare olmayan kareköklü bir sayının hangi iki doğal sayı arasında olduğunu belirler.	2	0	0	0
Çok büyük ve çok küçük sayıları bilimsel gösterimle ifade eder ve karşılaştırır.	2	0	1	0
Verilen iki doğal sayının aralarında asal olup olmadığını belirler.	1	0	0	0
Kareköklü ifadelerde toplama ve çıkarma işlemlerini yapar.	1	0	0	0
Tam sayıların, tam sayı kuvvetlerini hesaplar.	1	0	0	0
Kareköklü bir ifadenin kök b şeklinde yazılır ve a kök b şeklindeki ifadede katsayıyı kök içine alır.	1	0	0	0
Verilen pozitif tam sayıların pozitif tam sayı çarpanlarını bulur, pozitif tam sayıların pozitif tam sayı çarpanlarını üslü if	1	0	0	0

Sözel (TAR)	Soru	Doğru	Yanlış	Boş	Net	Başarı
	10	0	0	10	0,00	% 0
Cevap Anahtarı	B	DDBDBCBCAA				
Cevaplarınız						

Tarih	S	D	Y	B%
Avrupa'daki gelişmelerin yansımaları bağlamında Osmanlı Devleti'nin yirminci yüzyılın başlarındaki siyasi ve sosyal d	1	0	0	0
Mustafa Kemal'in çocukluk ve öğrenim hayatından hareketle onun kişilik özelliklerinin oluşumu hakkında çıkarımlarda	1	0	0	0
Birinci Dünya Savaşı'nın sebeplerini ve savaşın başlamasına yol açan gelişmeleri kavrar.	1	0	0	0
Birinci Dünya Savaşı'nda Osmanlı Devleti'nin durumu hakkında çıkarımlarda bulunur.	3	0	0	0
Gençlik döneminde Mustafa Kemal'in fikir hayatını etkileyen önemli kişileri ve olayları kavrar.	1	0	0	0
Kuvâ-yı Milliye'nin oluşum sürecini ve sonrasında meydana gelen gelişmeleri kavrar.	1	0	0	0
Millî Mücadele'nin hazırlık döneminde Mustafa Kemal'in yaptığı çalışmalarını analiz eder.	2	0	0	0

Sözel (İNG)	Soru	Doğru	Yanlış	Boş	Net	Başarı
	10	9	1	0	8,67	% 87
Cevap Anahtarı	B	DBACADCBCD				
Cevaplarınız		DBdCADCBDC				

İngilizce	S	D	Y	B%
Students will be able to understand short and simple invitation letters, cards and e-mails.	2	2	0	100
Students will be able to guess the meaning of unknown words from the text.	2	2	0	100
Students will be able to talk about regular activities of teenagers.	1	1	0	100
Students will be able to understand the overall meaning of short texts about a process.	1	1	0	100
Students will be able to give a simple description about a process.	1	1	0	100
Students will be able to understand short and simple texts about regular activities of teenagers.	1	1	0	100
Students will be able to express what they prefer, like and dislike.	1	1	0	100
Students will be able to interact with reasonable ease in structured situations and short conversations involving accer	1	0	1	0

Sayısal (FEN)	Soru	Doğru	Yanlış	Boş	Net	Başarı
	20	15	5	0	13,33	% 67
Cevap Anahtarı	B	BCBABCBCADBADADCDAD				
Cevaplarınız		BCcABCBCbCbDaADADabAD				

Fen	S	D	Y	B%
Mevsimlerin oluşumuna yönelik tahminlerde bulunur.	3	3	0	100
Sıvı basıncını etkileyen değişkenleri tahmin eder ve tahminlerini test eder.	3	2	1	67
DNA'nın yapısını model üzerinde gösterir.	2	2	0	100
Tek karakter çaprazlamaları ile ilgili problemler çözerek sonuçları hakkında yorum yapar.	2	1	1	50
İklim biliminin (klimatoloji) bir bilim dalı olduğunu ve bu alanda çalışan uzmanlara iklim bilimci (klimatolog) adı verildi	1	1	0	100
Katı basıncını etkileyen değişkenleri deneyerek keşfeder.	4	1	3	25
Mutasyonla modifikasyon arasındaki farkları ile ilgili çıkarımlarda bulunur.	1	1	0	100
Akraba evliliklerinin genetik sonuçlarını tartışır.	1	1	0	100
İklim ve hava olayları arasındaki farkı açıklar.	1	1	0	100
Genetik mühendisliğini ve biyoteknolojileri ilişkilendirir.	1	1	0	100
Orneklerden yola çıkarak modifikasyonu açıklar.	1	1	0	100

## 8.SINIF SON VİRAJ 2.DENEME



326,266 % 35,97

MANİSA / ŞEHZADELER  
ÖZEL KEP ÇINAR KİŞİSEL GELİŞİM KURSU

4D - 0  
MUHAMMET ERAL

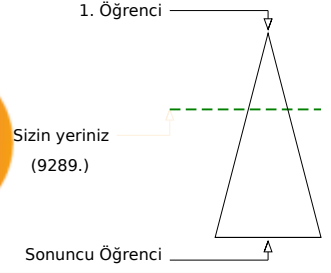
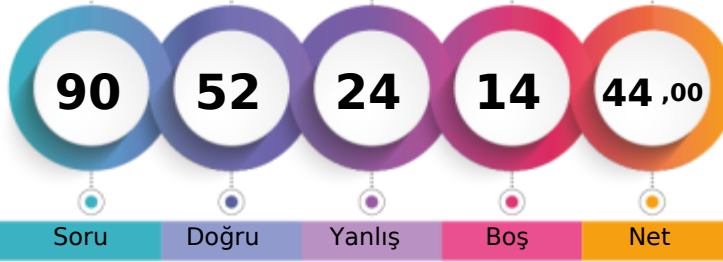

Öğrenci Sıra No	Şube	Kurum	İlçe	İl	Genel
8		165	181	524	9289 % 35,97
Sınava Katılan Öğrenci Sayısı	13	203	225	797	25822

Sözel (TÜR)	Soru	Doğru	Yanlış	Boş	Net	Başarı
	20	13	6	1	11,00	% 55
Cevap Anahtarı	A	BDBACDBCADBBADCCACC				
Cevaplarınız		BDDaA BdDdaBABdDCACC				

Türkçe	S	D	Y	B%
Bağlamdan yararlanarak bilmediği kelime ve kelime gruplarının anlamını tahmin eder.	3	2	1	67
Metinde önemli noktaların vurgulanış biçimlerini kavrar.	1	1	0	100
Filiimsilerin cümledeki işlevlerini kavrar.	1	0	1	0
Metindeki söz sanatlarını tespit eder.	1	1	0	100
Noktalama işaretlerini dikkat ederek sesli ve sessiz okur.	1	0	1	0
Yazdıklarını düzenler.	1	0	0	0
Cümlenin öğelerini ayırır eder.	1	1	0	100
Görsellerle ilgili soruları cevaplar.	1	0	1	0
Grafik, tablo ve çizelgeyle sunulan bilgileri yorumlar.	2	2	0	100
Metinle ilgili soruları sorar.	1	0	1	0
Metin türlerini ayırır eder.	1	0	1	0
Metinde ele alınan sorunlara farklı çözümler üretir.	1	1	0	100
Metindeki yardımcı fikirleri belirler.	1	1	0	100
Metindeki iş ve işlem basamaklarını kavrar.	1	1	0	100
Okudukları ile ilgili çıkarımlarda bulunur.	1	1	0	100
Deyim, atasözü ve özdeyişlerin metne katkısını belirler.	1	1	0	100
Metnin içeriğini yorumlar.	1	1	0	100

Sözel (DİN)	Soru	Doğru	Yanlış	Boş	Net	Başarı
	10	9	1	0	8,67	% 87
Cevap Anahtarı	A	CDABDBCBCA				
Cevaplarınız		CbABDBCBCA				

Din K.ve A.B.	S	D	Y	B%
Kader ve kaza inancını ayet ve hadislerle açıklar.	3	3	0	100
Ayet el-Kürsî'yi okur, anlamını söyler.	1	0	1	0
Hz. Musa'nın (a.s.) hayatını ana hatlarıyla tanıtır.	1	0	1	00
Zekât ve sadaka ibadetini ayet ve hadislerle açıklar.	2	2	0	100
Kaza ve kader ile ilgili kavramları analiz eder.	1	1	0	100
İslam'ın paylaşma ve yardımlaşmaya verdiği önemi ayet ve hadisler ışığında yorumlar.	2	2	0	100

Sayısal (MAT)	Soru	Doğru	Yanlış	Boş	Net	Başarı
	20	6	4	10	4,67	% 23
Cevap Anahtarı	A	DBDACDCADBDCBACBDABC				
Cevaplarınız		B cD D AaBD db				

Matematik	S	D	Y	B%
Üslü ifadelerle ilgili temel kuralları anlar, birbirine denk ifadeler oluşturur.	3	1	0	33
Ondalık ifadelerin kareköklerini belirler.	2	1	1	50
Kareköklü ifadelerde çarpma ve bölme işlemlerini yapar.	1	0	0	0
İki doğal sayının en büyük ortak bölenini (EBOB) ve en küçük ortak katını (EKOK) hesaplar, ilgili problemleri çözer.	3	1	1	33
Kareköklü bir ifade ile çarpıldığında, sonucu bir doğal sayı yapan çarpanlara örnek verir.	2	0	0	0
Tam kare olmayan kareköklü bir sayının hangi iki doğal sayı arasında olduğunu belirler.	2	1	0	50
Çok büyük ve çok küçük sayıları bilimsel gösterimle ifade eder ve karşılaştırır.	2	1	1	50
Verilen iki doğal sayının aralarında asal olup olmadığını belirler.	1	0	0	0
Kareköklü ifadelerde toplama ve çıkarma işlemlerini yapar.	1	0	0	0
Tam sayıların, tam sayı kuvvetlerini hesaplar.	1	1	0	100
Kareköklü bir ifadenin kök b şeklinde yazılır ve a kök b şeklindeki ifadede katsayıyı kök içine alır.	1	0	0	0
Verilen pozitif tam sayıların pozitif tam sayı çarpanlarını bulur, pozitif tam sayıların pozitif tam sayı çarpanlarını üslü if	1	0	1	0

Sözel (TAR)	Soru	Doğru	Yanlış	Boş	Net	Başarı
	10	8	2	0	7,33	% 73
Cevap Anahtarı	A	BDBCBCAADD				
Cevaplarınız		dDBCBCAAcD				

Tarih	S	D	Y	B%
Avrupa'daki gelişmelerin yansımaları bağlamında Osmanlı Devleti'nin yirminci yüzyılın başlarındaki siyasi ve sosyal dt	1	0	1	0
Mustafa Kemal'in çocukluk ve öğrenim hayatından hareketle onun kişilik özelliklerinin oluşumu hakkında çıkarımlarda	1	1	0	100
Birinci Dünya Savaşı'nın sebeplerini ve savaşın başlamasına yol açan gelişmeleri kavrar.	1	1	0	100
Birinci Dünya Savaşı'nda Osmanlı Devleti'nin durumu hakkında çıkarımlarda bulunur.	3	3	0	100
Gençlik döneminde Mustafa Kemal'in fikir hayatını etkileyen önemli kişileri ve olayları kavrar.	1	1	0	100
Kuvâ-yı Milliye'nin oluşum sürecini ve sonrasında meydana gelen gelişmeleri kavrar.	1	1	0	100
Millî Mücadele'nin hazırlık döneminde Mustafa Kemal'in yaptığı çalışmalarını analiz eder.	2	1	1	50

Sözel (İNG)	Soru	Doğru	Yanlış	Boş	Net	Başarı
	10	7	3	0	6,00	% 60
Cevap Anahtarı	A	CADDCCBDBA				
Cevaplarınız		bcDDCdBDBA				

İngilizce	S	D	Y	B%
Students will be able to understand short and simple invitation letters, cards and e-mails.	2	0	2	0
Students will be able to guess the meaning of unknown words from the text.	2	2	0	100
Students will be able to talk about regular activities of teenagers.	1	1	0	100
Students will be able to understand the overall meaning of short texts about a process.	1	1	0	100
Students will be able to give a simple description about a process.	1	0	1	0
Students will be able to understand short and simple texts about regular activities of teenagers.	1	1	0	100
Students will be able to express what they prefer, like and dislike.	1	1	0	100
Students will be able to interact with reasonable ease in structured situations and short conversations involving accer	1	1	0	100

Sayısal (FEN)	Soru	Doğru	Yanlış	Boş	Net	Başarı
	20	9	8	3	6,33	% 32
Cevap Anahtarı	A	ABCCBCADBADADDCBDCB				
Cevaplarınız		dBCCB DdcaAbADdb c				

Fen	S	D	Y	B%
Mevsimlerin oluşumuna yönelik tahminlerde bulunur.	3	2	1	67
Sıvı basıncını etkileyen değişkenleri tahmin eder ve tahminlerini test eder.	3	1	1	33
DNA'nın yapısını model üzerinde gösterir.	2	1	1	50
Tek karakter çaprazlamaları ile ilgili problemler çözerek sonuçları hakkında yorum yapar.	2	0	0	0
İklim biliminin (klimatoloji) bir bilim dalı olduğunu ve bu alanda çalışan uzmanlara iklim bilimci (klimatoloji) adı verildiği	1	1	0	100
Katı basıncını etkileyen değişkenleri deneyerek keşfeder.	4	1	3	25
Mutasyonla modifikasyon arasındaki farkları ile ilgili çıkarımlarda bulunur.	1	0	1	0
Akraba evliliklerinin genetik sonuçlarını tartışır.	1	1	0	100
İklim ve hava olayları arasındaki farkı açıklar.	1	0	1	0
Genetik mühendisliğini ve biyoteknolojiyi ilişkilendirir.	1	1	0	100
Orneklerden yola çıkarak modifikasyonu açıklar.	1	1	0	100

## 8.SINIF SON VİRAJ 2.DENEME



343,117 % 30,07

MANİSA / ŞEHZADELER  
ÖZEL KEP ÇINAR KİŞİSEL GELİŞİM KURSU

4D - 0  
MUSTAFA ERYILMAZ

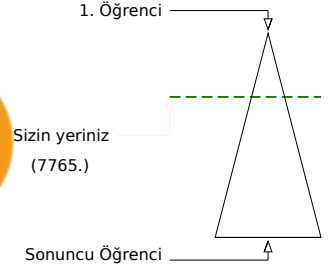

Öğrenci Sıra No	Şube	Kurum	İlçe	İl	Genel
4		143	156	459	7765 % 30,07
Sınava Katılan Öğrenci Sayısı	13	203	225	797	25822

Sözel (TÜR)	Soru	Doğru	Yanlış	Boş	Net	Başarı
	20	13	6	1	11,00	% 55
Cevap Anahtarı	B	CCBDBACBDCADBABADCA				
Cevaplarınız		CdBcBaD BCDADdAddDCA				

Türkçe	S	D	Y	B%
Bağlamdan yararlanarak bilmediği kelime ve kelime gruplarının anlamını tahmin eder.	3	1	2	33
Metinde önemli noktaların vurgulanış biçimlerini kavrar.	1	0	1	0
Filiimsilerin cümledeki işlevlerini kavrar.	1	1	0	100
Metindeki söz sanatlarını tespit eder.	1	1	0	100
Noktalamaya işaretlerini dikkat ederek sesli ve sessiz okur.	1	0	1	0
Yazdıklarını düzenler.	1	0	0	0
Cümlenin öğelerini ayırır eder.	1	1	0	100
Görsellerle ilgili soruları cevaplar.	1	1	0	100
Grafik, tablo ve çizelgeyle sunulan bilgileri yorumlar.	2	2	0	100
Metinle ilgili soruları sorar.	1	1	0	100
Metin türlerini ayırır eder.	1	1	0	100
Metinde ele alınan sorunlara farklı çözümler üretir.	1	1	0	100
Metindeki yardımcı fikirleri belirler.	1	0	1	0
Metindeki iş ve işlem basamaklarını kavrar.	1	1	0	100
Okudukları ile ilgili çıkarımlarda bulunur.	1	1	0	100
Deyim, atasözü ve özdeyişlerin metne katkısını belirler.	1	1	0	100
Metnin içeriğini yorumlar.	1	0	1	0

Sözel (TAR)	Soru	Doğru	Yanlış	Boş	Net	Başarı
	10	7	3	0	6,00	% 60
Cevap Anahtarı	B	DDBDBCBCAA				
Cevaplarınız		cDBDBdBCAd				

Tarih	S	D	Y	B%
Avrupa'daki gelişmelerin yansımaları bağlamında Osmanlı Devleti'nin yirminci yüzyılın başlarındaki siyasi ve sosyal durumu hakkında bilgi verir.	1	1	0	100
Mustafa Kemal'in çocukluk ve öğrenim hayatından hareketle onun kişilik özelliklerinin oluşumu hakkında çıkarımlarda bulunur.	1	1	0	100
Birinci Dünya Savaşı'nın sebeplerini ve savaşın başlamasına yol açan gelişmeleri kavrar.	1	1	0	100
Birinci Dünya Savaşı'nda Osmanlı Devleti'nin durumu hakkında çıkarımlarda bulunur.	3	2	1	67
Gençlik döneminde Mustafa Kemal'in fikir hayatını etkileyen önemli kişileri ve olayları kavrar.	1	1	0	100
Kuvâ-yı Milliye'nin oluşum sürecini ve sonrasında meydana gelen gelişmeleri kavrar.	1	0	1	0
Millî Mücadele'nin hazırlık döneminde Mustafa Kemal'in yaptığı çalışmalarını analiz eder.	2	1	1	50

Sözel (DİN)	Soru	Doğru	Yanlış	Boş	Net	Başarı
	10	9	1	0	8,67	% 87
Cevap Anahtarı	B	CBCDADBAC				
Cevaplarınız		CBCDADBcC				

Din K.ve A.B.	S	D	Y	B%
Kader ve kaza inancını ayet ve hadislerle açıklar.	3	3	0	100
Ayet el-Kürsî'yi okur, anlamını söyler.	1	1	0	100
Hz. Musa'nın (a.s.) hayatını ana hatlarıyla tanıtır.	1	1	0	100
Zekât ve sadaka ibadetini ayet ve hadislerle açıklar.	2	2	0	100
Kaza ve kader ile ilgili kavramları analiz eder.	1	1	0	100
İslam'ın paylaşma ve yardımlaşmaya verdiği önemi ayet ve hadisler ışığında yorumlar.	2	1	1	50

Sözel (İNG)	Soru	Doğru	Yanlış	Boş	Net	Başarı
	10	9	1	0	8,67	% 87
Cevap Anahtarı	B	DBACADCBCD				
Cevaplarınız		DBdCADCBCD				

İngilizce	S	D	Y	B%
Students will be able to understand short and simple invitation letters, cards and e-mails.	2	2	0	100
Students will be able to guess the meaning of unknown words from the text.	2	2	0	100
Students will be able to talk about regular activities of teenagers.	1	1	0	100
Students will be able to understand the overall meaning of short texts about a process.	1	1	0	100
Students will be able to give a simple description about a process.	1	1	0	100
Students will be able to understand short and simple texts about regular activities of teenagers.	1	1	0	100
Students will be able to express what they prefer, like and dislike.	1	1	0	100
Students will be able to interact with reasonable ease in structured situations and short conversations involving accor	1	0	1	0

Sayısal (MAT)	Soru	Doğru	Yanlış	Boş	Net	Başarı
	20	5	3	12	4,00	% 20
Cevap Anahtarı	B	ABCDBDACDBDADBCBACC				
Cevaplarınız		c Bc B AD D a				

Matematik	S	D	Y	B%
Üslü ifadelerle ilgili temel kuralları anlar, birbirine denk ifadeler oluşturur.	3	1	0	33
Ondalık ifadelerin kareköklerini belirler.	2	1	0	50
Kareköklü ifadelerde çarpma ve bölme işlemlerini yapar.	1	0	1	0
İki doğal sayının en büyük ortak bölenini (EBOB) ve en küçük ortak katını (EKOK) hesaplar, ilgili problemleri çözer.	3	0	0	0
Kareköklü bir ifade ile çarpıldığında, sonucu bir doğal sayı yapan çarpanlara örnek verir.	2	0	0	0
Tam kare olmayan kareköklü bir sayının hangi iki doğal sayı arasında olduğunu belirler.	2	1	1	50
Çok büyük ve çok küçük sayıları bilimsel gösterimle ifade eder ve karşılaştırır.	2	2	0	100
Verilen iki doğal sayının aralarında asal olup olmadığını belirler.	1	0	0	0
Kareköklü ifadelerde toplama ve çıkarma işlemlerini yapar.	1	0	0	0
Tam sayıların, tam sayı kuvvetlerini hesaplar.	1	0	0	0
Kareköklü bir ifadenin kök b şeklinde yazılır ve a kök b şeklindeki ifadede katsayıyı kök içine alır.	1	0	0	0
Verilen pozitif tam sayıların pozitif tam sayı çarpanlarını bulur, pozitif tam sayıların pozitif tam sayı çarpanlarını üslü if	1	0	1	0

Sayısal (FEN)	Soru	Doğru	Yanlış	Boş	Net	Başarı
	20	13	7	0	10,67	% 53
Cevap Anahtarı	B	BCBABCBCADBADADCDAD				
Cevaplarınız		BCBdBCCBdAdDcaADacAD				

Fen	S	D	Y	B%
Mevsimlerin oluşumuna yönelik tahminlerde bulunur.	3	2	1	67
Sıvı basıncını etkileyen değişkenleri tahmin eder ve tahminlerini test eder.	3	2	1	67
DNA'nın yapısını model üzerinde gösterir.	2	1	1	50
Tek karakter çaprazlamaları ile ilgili problemler çözerek sonuçları hakkında yorum yapar.	2	1	1	50
İklim biliminin (klimatoloji) bir bilim dalı olduğunu ve bu alanda çalışan uzmanlara iklim bilimci (klimatolog) adı verildiğini açıklar.	1	1	0	100
Katı basıncını etkileyen değişkenleri deneyerek keşfeder.	4	2	2	50
Mutasyonla modifikasyon arasındaki farkları ile ilgili çıkarımlarda bulunur.	1	0	1	0
Akraba evliliklerinin genetik sonuçlarını tartışır.	1	1	0	100
İklim ve hava olayları arasındaki farkı açıklar.	1	1	0	100
Genetik mühendisliğini ve biyoteknolojileri ilişkilendirir.	1	1	0	100
Orneklerden yola çıkarak modifikasyonu açıklar.	1	1	0	100

## 8.SINIF SON VİRAJ 2.DENEME



360,415 % 24,53

MANİSA / ŞEHZADELER  
ÖZEL KEP ÇINAR KİŞİSEL GELİŞİM KURSU

4D - 0  
NİSA DOĞANCIK

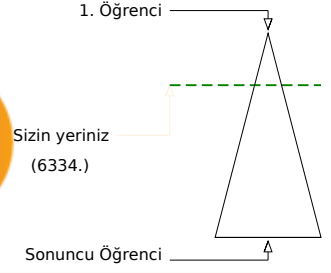
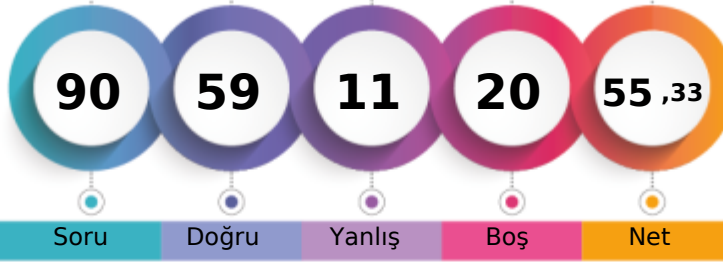

	Şube	Kurum	İlçe	İl	Genel
Öğrenci Sıra No	1	117	128	394	6334 % 24,53
Sınava Katılan Öğrenci Sayısı	13	203	225	797	25822

	Soru	Doğru	Yanlış	Boş	Net	Başarı
<b>Sözel (TÜR)</b>	20	16	2	2	15,33	% 77
Cevap Anahtarı	B	CCBDBACBDCADDBABADCA				
Cevaplarınız		CCBDBA DcCDAD ABdDCA				

Türkçe	S	D	Y	B%
Bağlamdan yararlanarak bilmediği kelime ve kelime gruplarının anlamını tahmin eder.	3	1	1	33
Metinde önemli noktaların vurgulanış biçimlerini kavrar.	1	1	0	100
Filiimsilerin cümledeki işlevlerini kavrar.	1	1	0	100
Metindeki söz sanatlarını tespit eder.	1	1	0	100
Noktalama işaretlerini dikkat ederek sesli ve sessiz okur.	1	0	0	0
Yazdıklarını düzenler.	1	1	0	100
Cümlenin öğelerini ayırır eder.	1	0	1	0
Görsellerle ilgili soruları cevaplar.	1	1	0	100
Grafik, tablo ve çizelgeyle sunulan bilgileri yorumlar.	2	2	0	100
Metinle ilgili soruları sorar.	1	1	0	100
Metin türlerini ayırır eder.	1	1	0	100
Metinde ele alınan sorunlara farklı çözümler üretir.	1	1	0	100
Metindeki yardımcı fikirleri belirler.	1	1	0	100
Metindeki iş ve işlem basamaklarını kavrar.	1	1	0	100
Okudukları ile ilgili çıkarımlarda bulunur.	1	1	0	100
Deyim, atasözü ve özdeyişlerin metne katkısını belirler.	1	1	0	100
Metnin içeriğini yorumlar.	1	1	0	100

	Soru	Doğru	Yanlış	Boş	Net	Başarı
<b>Sözel (TAR)</b>	10	9	1	0	8,67	% 87
Cevap Anahtarı	B	DDBDBCBCAA				
Cevaplarınız		DDBDBBCAA				

Tarih	S	D	Y	B%
Avrupa'daki gelişmelerin yansımaları bağlamında Osmanlı Devleti'nin yirminci yüzyılın başlarındaki siyasi ve sosyal durumu hakkında bilgi verir.	1	1	0	100
Mustafa Kemal'in çocukluk ve öğrenim hayatından hareketle onun kişilik özelliklerinin oluşumu hakkında çıkarımlarda bulunur.	1	1	0	100
Birinci Dünya Savaşı'nın sebeplerini ve savaşın başlamasına yol açan gelişmeleri kavrar.	1	1	0	100
Birinci Dünya Savaşı'nda Osmanlı Devleti'nin durumu hakkında çıkarımlarda bulunur.	3	2	1	67
Gençlik döneminde Mustafa Kemal'in fikir hayatını etkileyen önemli kişileri ve olayları kavrar.	1	1	0	100
Kuvâ-yı Milliye'nin oluşum sürecini ve sonrasında meydana gelen gelişmeleri kavrar.	1	1	0	100
Millî Mücadele'nin hazırlık döneminde Mustafa Kemal'in yaptığı çalışmalarını analiz eder.	2	2	0	100

	Soru	Doğru	Yanlış	Boş	Net	Başarı
<b>Sözel (DİN)</b>	10	10	0	0	10,00	% 100
Cevap Anahtarı	B	CBCDADBAC				
Cevaplarınız		CBCDADBAC				

Din K.ve A.B.	S	D	Y	B%
Kader ve kaza inancını ayet ve hadislerle açıklar.	3	3	0	100
Ayet el-Kürsî'yi okur, anlamını söyler.	1	1	0	100
Hz. Musa'nın (a.s.) hayatını ana hatlarıyla tanıtır.	1	1	0	100
Zekât ve sadaka ibadetini ayet ve hadislerle açıklar.	2	2	0	100
Kaza ve kader ile ilgili kavramları analiz eder.	1	1	0	100
İslam'ın paylaşma ve yardımlaşmaya verdiği önemi ayet ve hadisler ışığında yorumlar.	2	2	0	100

	Soru	Doğru	Yanlış	Boş	Net	Başarı
<b>Sözel (İNG)</b>	10	9	1	0	8,67	% 87
Cevap Anahtarı	B	DBACADCBCD				
Cevaplarınız		DBACADCcDC				

İngilizce	S	D	Y	B%
Students will be able to understand short and simple invitation letters, cards and e-mails.	2	2	0	100
Students will be able to guess the meaning of unknown words from the text.	2	2	0	100
Students will be able to talk about regular activities of teenagers.	1	1	0	100
Students will be able to understand the overall meaning of short texts about a process.	1	1	0	100
Students will be able to give a simple description about a process.	1	1	0	100
Students will be able to understand short and simple texts about regular activities of teenagers.	1	0	1	0
Students will be able to express what they prefer, like and dislike.	1	1	0	100
Students will be able to interact with reasonable ease in structured situations and short conversations involving acceptance and refusal.	1	1	0	100

	Soru	Doğru	Yanlış	Boş	Net	Başarı
<b>Sayısal (MAT)</b>	20	2	0	18	2,00	% 10
Cevap Anahtarı	B	ABCDBDACDBDADBCBACC				
Cevaplarınız		B	D			

Matematik	S	D	Y	B%
Üslü ifadelerle ilgili temel kuralları anlar, birbirine denk ifadeler oluşturur.	3	1	0	33
Ondalık ifadelerin kareköklerini belirler.	2	0	0	0
Kareköklü ifadelerde çarpma ve bölme işlemlerini yapar.	1	0	0	0
İki doğal sayının en büyük ortak bölenini (EBOB) ve en küçük ortak katını (EKOK) hesaplar, ilgili problemleri çözer.	3	0	0	0
Kareköklü bir ifade ile çarpıldığında, sonucu bir doğal sayı yapan çarpanlara örnek verir.	2	0	0	0
Tam kare olmayan kareköklü bir sayının hangi iki doğal sayı arasında olduğunu belirler.	2	0	0	0
Çok büyük ve çok küçük sayıları bilimsel gösterimle ifade eder ve karşılaştırır.	2	0	0	0
Verilen iki doğal sayının aralarında asal olup olmadığını belirler.	1	0	0	0
Kareköklü ifadelerde toplama ve çıkarma işlemlerini yapar.	1	0	0	0
Tam sayıların, tam sayı kuvvetlerini hesaplar.	1	0	0	0
Kareköklü bir ifadenin kök b şeklinde yazılır ve a kök b şeklindeki ifadede katsayıyı kök içine alır.	1	0	0	0
Verilen pozitif tam sayıların pozitif tam sayı çarpanlarını bulur, pozitif tam sayıların pozitif tam sayı çarpanlarını üslü ifadeyle gösterir.	1	1	0	100

	Soru	Doğru	Yanlış	Boş	Net	Başarı
<b>Sayısal (FEN)</b>	20	13	7	0	10,67	% 53
Cevap Anahtarı	B	BCBABCBCADBADCDAD				
Cevaplarınız		dCBdBCCBdbDdADADcbbd				

Fen	S	D	Y	B%
Mevsimlerin oluşumuna yönelik tahminlerde bulunur.	3	2	1	67
Sıvı basıncını etkileyen değişkenleri tahmin eder ve tahminlerini test eder.	3	2	1	67
DNA'nın yapısını model üzerinde gösterir.	2	2	0	100
Tek karakter çaprazlamaları ile ilgili problemler çözerek sonuçları hakkında yorum yapar.	2	0	2	0
İklim biliminin (klimatoloji) bir bilim dalı olduğunu ve bu alanda çalışan uzmanlara iklim bilimci (klimatolog) adı verildiğini açıklar.	1	1	0	100
Katı basıncını etkileyen değişkenleri deneyerek keşfeder.	4	3	1	75
Mutasyonla modifikasyon arasındaki farkları ile ilgili çıkarımlarda bulunur.	1	1	0	100
Akraba evliliklerinin genetik sonuçlarını tartışır.	1	0	1	0
İklim ve hava olayları arasındaki farkı açıklar.	1	1	0	100
Genetik mühendisliğini ve biyoteknolojiyi ilişkilendirir.	1	1	0	100
Orneklerden yola çıkarak modifikasyonu açıklar.	1	0	1	0

## 8.SINIF SON VİRAJ 2.DENEME



345,180 % 29,30

MANİSA / ŞEHZADELER  
ÖZEL KEP ÇINAR KİŞİSEL GELİŞİM KURSU

4D - 0  
SALİH TART

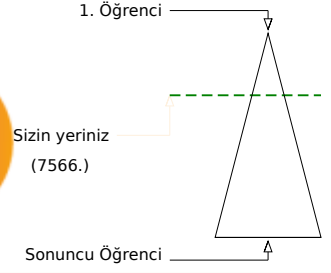

Öğrenci Sıra No	Şube	Kurum	İlçe	İl	Genel
3		138	151	451	7566 % 29,30
Sınava Katılan Öğrenci Sayısı	13	203	225	797	25822

Sözel (TÜR)	Soru	Doğru	Yanlış	Boş	Net	Başarı
	20	15	5	0	13,33	% 67
Cevap Anahtarı	A	BDBACDBCDADBABADCACC				
Cevaplarınız		BDBdCDBCDAbcABDaCACC				

Türkçe	S	D	Y	B%
Başlamdan yararlanarak bilmediği kelime ve kelime gruplarının anlamını tahmin eder.	3	1	2	33
Metinde önemli noktaların vurgulanış biçimlerini kavrar.	1	1	0	100
Filiimsilerin cümledeki işlevlerini kavrar.	1	1	0	100
Metindeki söz sanatlarını tespit eder.	1	0	1	0
Noktalama işaretlerine dikkat ederek sesli ve sessiz okur.	1	1	0	100
Yazdıklarını düzenler.	1	1	0	100
Cümlenin öğelerini ayırır eder.	1	1	0	100
Görsellerle ilgili soruları cevaplar.	1	1	0	100
Grafik, tablo ve çizelgeyle sunulan bilgileri yorumlar.	2	1	1	50
Metinle ilgili soruları sorar.	1	1	0	100
Metin türlerini ayırır eder.	1	0	1	0
Metinde ele alınan sorunlara farklı çözümler üretir.	1	1	0	100
Metindeki yardımcı fikirleri belirler.	1	1	0	100
Metindeki iş ve işlem basamaklarını kavrar.	1	1	0	100
Okudukları ile ilgili çıkarımlarda bulunur.	1	1	0	100
Deyim, atasözü ve özdeyişlerin metne katkısını belirler.	1	1	0	100
Metnin içeriğini yorumlar.	1	1	0	100

Sözel (DİN)	Soru	Doğru	Yanlış	Boş	Net	Başarı
	10	9	1	0	8,67	% 87
Cevap Anahtarı	A	CDABDBCBCA				
Cevaplarınız		CDABDBCBCc				

Din K.ve A.B.	S	D	Y	B%
Kader ve kaza inancını ayet ve hadislerle açıklar.	3	3	0	100
Ayet el-Kürsî'yi okur, anlamını söyler.	1	1	0	100
Hz. Musa'nın (a.s.) hayatını ana hatlarıyla tanıtır.	1	1	0	100
Zekât ve sadaka ibadetini ayet ve hadislerle açıklar.	2	2	0	100
Kaza ve kader ile ilgili kavramları analiz eder.	1	1	0	100
İslam'ın paylaşma ve yardımlaşmaya verdiği önemi ayet ve hadisler ışığında yorumlar.	2	1	1	50

Sayısal (MAT)	Soru	Doğru	Yanlış	Boş	Net	Başarı
	20	2	5	13	0,33	% 2
Cevap Anahtarı	A	DBDACDCADBDCBACBDABC				
Cevaplarınız		d ca D b a B				

Matematik	S	D	Y	B%
Üslü ifadelerle ilgili temel kuralları anlar, birbirine denk ifadeler oluşturur.	3	0	1	0
Ondalık ifadelerin kareköklerini belirler.	2	0	1	0
Kareköklü ifadelerde çarpma ve bölme işlemlerini yapar.	1	0	0	0
İki doğal sayının en büyük ortak bölenini (EBOB) ve en küçük ortak katını (EKOK) hesaplar, ilgili problemleri çözer.	3	0	0	0
Kareköklü bir ifade ile çarpıldığında, sonucu bir doğal sayı yapan çarpanlara örnek verir.	2	0	0	0
Tam kare olmayan kareköklü bir sayının hangi iki doğal sayı arasında olduğunu belirler.	2	1	0	50
Çok büyük ve çok küçük sayıları bilimsel gösterimle ifade eder ve karşılaştırır.	2	0	2	0
Verilen iki doğal sayının aralarında asal olup olmadığını belirler.	1	0	0	0
Kareköklü ifadelerde toplama ve çıkarma işlemlerini yapar.	1	0	0	0
Tam sayıların, tam sayı kuvvetlerini hesaplar.	1	0	1	0
Kareköklü bir ifadenin kök b şeklinde yazılır ve a kök b şeklindeki ifadede katsayıyı kök içine alır.	1	0	0	0
Verilen pozitif tam sayıların pozitif tam sayı çarpanlarını bulur, pozitif tam sayıların pozitif tam sayı çarpanlarını üslü if	1	1	0	100

Sözel (TAR)	Soru	Doğru	Yanlış	Boş	Net	Başarı
	10	7	3	0	6,00	% 60
Cevap Anahtarı	A	BDBCBCAADD				
Cevaplarınız		BDBCBCAcCb				

Tarih	S	D	Y	B%
Avrupa'daki gelişmelerin yansımaları bağlamında Osmanlı Devleti'nin yirminci yüzyılın başlarındaki siyasi ve sosyal dı	1	1	0	100
Mustafa Kemal'in çocukluk ve öğrenim hayatından hareketle onun kişilik özelliklerinin oluşumu hakkında çıkarımlarda	1	1	0	100
Birinci Dünya Savaşı'nın sebeplerini ve savaşın başlamasına yol açan gelişmeleri kavrar.	1	1	0	100
Birinci Dünya Savaşı'nda Osmanlı Devleti'nin durumu hakkında çıkarımlarda bulunur.	3	3	0	100
Gençlik döneminde Mustafa Kemal'in fikir hayatını etkileyen önemli kişileri ve olayları kavrar.	1	1	0	100
Kuvâ-yı Milliye'nin oluşum sürecini ve sonrasında meydana gelen gelişmeleri kavrar.	1	0	1	0
Millî Mücadele'nin hazırlık döneminde Mustafa Kemal'in yaptığı çalışmalarını analiz eder.	2	0	2	0

Sözel (İNG)	Soru	Doğru	Yanlış	Boş	Net	Başarı
	10	10	0	0	10,00	% 100
Cevap Anahtarı	A	CADDCCBDBA				
Cevaplarınız		CADDCCBDBA				

İngilizce	S	D	Y	B%
Students will be able to understand short and simple invitation letters, cards and e-mails.	2	2	0	100
Students will be able to guess the meaning of unknown words from the text.	2	2	0	100
Students will be able to talk about regular activities of teenagers.	1	1	0	100
Students will be able to understand the overall meaning of short texts about a process.	1	1	0	100
Students will be able to give a simple description about a process.	1	1	0	100
Students will be able to understand short and simple texts about regular activities of teenagers.	1	1	0	100
Students will be able to express what they prefer, like and dislike.	1	1	0	100
Students will be able to interact with reasonable ease in structured situations and short conversations involving accer	1	1	0	100

Sayısal (FEN)	Soru	Doğru	Yanlış	Boş	Net	Başarı
	20	14	6	0	12,00	% 60
Cevap Anahtarı	A	ABCCBCADBADADADCBBCB				
Cevaplarınız		ABdCBbcDBAcADADCBbBb				

Fen	S	D	Y	B%
Mevsimlerin oluşumuna yönelik tahminlerde bulunur.	3	3	0	100
Sıvı basıncını etkileyen değişkenleri tahmin eder ve tahminlerini test eder.	3	0	3	0
DNA'nın yapısını model üzerinde gösterir.	2	2	0	100
Tek karakter çaprazlamaları ile ilgili problemler çözerek sonuçları hakkında yorum yapar.	2	0	2	0
İklim biliminin (klimatoloji) bir bilim dalı olduğunu ve bu alanda çalışan uzmanlara iklim bilimci (klimatolog) adı verildiği	1	1	0	100
Katı basıncını etkileyen değişkenleri deneyerek keşfeder.	4	4	0	100
Mutasyonla modifikasyon arasındaki farkları ile ilgili çıkarımda bulunur.	1	0	1	0
Akraba evliliklerinin genetik sonuçlarını tartışır.	1	1	0	100
İklim ve hava olayları arasındaki farkı açıklar.	1	1	0	100
Genetik mühendisliğini ve biyoteknolojiyi ilişkilendirir.	1	1	0	100
Orneklerden yola çıkarak modifikasyonu açıklar.	1	1	0	100

# 8.SINIF SON VİRAJ 2.DENEME



328,227 % 35,21

MANİSA / ŞEHZADELER  
ÖZEL KEP ÇINAR KİŞİSEL GELİŞİM KURSU

4D - 0  
YAĞMUR SARICA

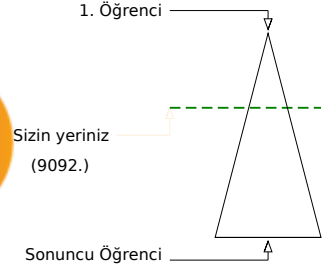
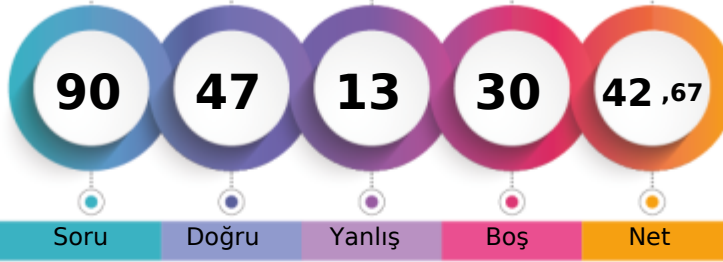

	Şube	Kurum	İlçe	İl	Genel
Öğrenci Sıra No	6	162	178	517	9092
Sınava Katılan Öğrenci Sayısı	13	203	225	797	25822
					% 35,21

	Soru	Doğru	Yanlış	Boş	Net	Başarı
<b>Sözel (TÜR)</b>	20	14	1	5	13,67	% 68
Cevap Anahtarı	A	BDBACDBCDBADBADACC				
Cevaplarınız	B	BA	bBCDA	ABAD	ACC	

Türkçe	S	D	Y	B%
Başlamdan yararlanarak bilmediği kelime ve kelime gruplarının anlamını tahmin eder.	3	2	0	67
Metinde önemli noktaların vurgulanış biçimlerini kavrar.	1	0	0	0
Filiimsilerin cümledeki işlevlerini kavrar.	1	1	0	100
Metindeki söz sanatlarını tespit eder.	1	1	0	100
Noktalama işaretlerini dikkat ederek sesli ve sessiz okur.	1	0	0	0
Yazdıklarını düzenler.	1	0	1	0
Cümlenin öğelerini ayırır eder.	1	1	0	100
Görsellerle ilgili soruları cevaplar.	1	1	0	100
Grafik, tablo ve çizelgeyle sunulan bilgileri yorumlar.	2	2	0	100
Metinle ilgili soruları sorar.	1	1	0	100
Metin türlerini ayırır eder.	1	0	0	0
Metinde ele alınan sorunlara farklı çözümler üretir.	1	1	0	100
Metindeki yardımcı fikirleri belirler.	1	1	0	100
Metindeki iş ve işlem basamaklarını kavrar.	1	0	0	0
Okudukları ile ilgili çıkarımlarda bulunur.	1	1	0	100
Deyim, atasözü ve özdeyişlerin metne katkısını belirler.	1	1	0	100
Metnin içeriğini yorumlar.	1	1	0	100

	Soru	Doğru	Yanlış	Boş	Net	Başarı
<b>Sözel (TAR)</b>	10	9	0	1	9,00	% 90
Cevap Anahtarı	A	BDBCBCAADD				
Cevaplarınız	BD	CB	CA	ADD		

Tarih	S	D	Y	B%
Avrupa'daki gelişmelerin yansımaları bağlamında Osmanlı Devleti'nin yirminci yüzyılın başlarındaki siyasi ve sosyal durumu hakkında bilgi verir.	1	1	0	100
Mustafa Kemal'in çocukluk ve öğrenim hayatından hareketle onun kişilik özelliklerinin oluşumu hakkında çıkarımlarda bulunur.	1	1	0	100
Birinci Dünya Savaşı'nın sebeplerini ve savaşın başlamasına yol açan gelişmeleri kavrar.	1	0	0	0
Birinci Dünya Savaşı'nda Osmanlı Devleti'nin durumu hakkında çıkarımlarda bulunur.	3	3	0	100
Gençlik döneminde Mustafa Kemal'in fikir hayatını etkileyen önemli kişileri ve olayları kavrar.	1	1	0	100
Kuvâ-yı Milliye'nin oluşum sürecini ve sonrasında meydana gelen gelişmeleri kavrar.	1	1	0	100
Millî Mücadele'nin hazırlık döneminde Mustafa Kemal'in yaptığı çalışmalarını analiz eder.	2	2	0	100

	Soru	Doğru	Yanlış	Boş	Net	Başarı
<b>Sözel (DİN)</b>	10	6	3	1	5,00	% 50
Cevap Anahtarı	A	CDABDBCBCA				
Cevaplarınız	CD	AB	CBC	d c		

Din K.ve A.B.	S	D	Y	B%
Kader ve kaza inancını ayet ve hadislerle açıklar.	3	2	0	67
Ayet el-Kürsî'yi okur, anlamını söyler.	1	1	0	100
Hz. Musa'nın (a.s.) hayatını ana hatlarıyla tanıtır.	1	1	0	100
Zekât ve sadaka ibadetini ayet ve hadislerle açıklar.	2	2	0	100
Kaza ve kader ile ilgili kavramları analiz eder.	1	0	1	0
İslam'ın paylaşma ve yardımlaşmaya verdiği önemi ayet ve hadisler ışığında yorumlar.	2	0	2	0

	Soru	Doğru	Yanlış	Boş	Net	Başarı
<b>Sözel (İNG)</b>	10	6	4	0	4,67	% 47
Cevap Anahtarı	A	CADDCCBDBA				
Cevaplarınız	a	ADD	Cb	Ba	Bd	

İngilizce	S	D	Y	B%
Students will be able to understand short and simple invitation letters, cards and e-mails.	2	1	1	50
Students will be able to guess the meaning of unknown words from the text.	2	2	0	100
Students will be able to talk about regular activities of teenagers.	1	1	0	100
Students will be able to understand the overall meaning of short texts about a process.	1	1	0	100
Students will be able to give a simple description about a process.	1	0	1	0
Students will be able to understand short and simple texts about regular activities of teenagers.	1	1	0	100
Students will be able to express what they prefer, like and dislike.	1	0	1	0
Students will be able to interact with reasonable ease in structured situations and short conversations involving accor	1	0	1	0

	Soru	Doğru	Yanlış	Boş	Net	Başarı
<b>Sayısal (MAT)</b>	20	0	2	18	-0,67	% 0
Cevap Anahtarı	A	DBDACDCADBDCBACBDABC				
Cevaplarınız	ac					

Matematik	S	D	Y	B%
Üslü ifadelerle ilgili temel kuralları anlar, birbirine denk ifadeler oluşturur.	3	0	1	0
Ondalık ifadelerin kareköklerini belirler.	2	0	1	0
Kareköklü ifadelerde çarpma ve bölme işlemlerini yapar.	1	0	0	0
İki doğal sayının en büyük ortak bölenini (EBOB) ve en küçük ortak katını (EKOK) hesaplar, ilgili problemleri çözer.	3	0	0	0
Kareköklü bir ifade ile çarpıldığında, sonucu bir doğal sayı yapan çarpanlara örnek verir.	2	0	0	0
Tam kare olmayan kareköklü bir sayının hangi iki doğal sayı arasında olduğunu belirler.	2	0	0	0
Çok büyük ve çok küçük sayıların bilimsel gösterimle ifade eder ve karşılaştırır.	2	0	0	0
Verilen iki doğal sayının aralarında asal olup olmadığını belirler.	1	0	0	0
Kareköklü ifadelerde toplama ve çıkarma işlemlerini yapar.	1	0	0	0
Tam sayıların, tam sayı kuvvetlerini hesaplar.	1	0	0	0
Kareköklü bir ifadenin kök b şeklinde yazılır ve a kök b şeklindeki ifadede katsayıyı kök içine alır.	1	0	0	0
Verilen pozitif tam sayıların pozitif tam sayı çarpanlarını bulur, pozitif tam sayıların pozitif tam sayı çarpanlarını üslü if	1	0	0	0

	Soru	Doğru	Yanlış	Boş	Net	Başarı
<b>Sayısal (FEN)</b>	20	12	3	5	11,00	% 55
Cevap Anahtarı	A	ABCCBCADBADADACDDBC				
Cevaplarınız	AB	CCB	Dd	AD	DAd	Ba

Fen	S	D	Y	B%
Mevsimlerin oluşumuna yönelik tahminlerde bulunur.	3	3	0	100
Sıvı basıncını etkileyen değişkenleri tahmin eder ve tahminlerini test eder.	3	1	1	33
DNA'nın yapısını model üzerinde gösterir.	2	2	0	100
Tek karakter çaprazlamaları ile ilgili problemler çözerek sonuçları hakkında yorum yapar.	2	0	0	0
İklim biliminin (klimatoloji) bir bilim dalı olduğunu ve bu alanda çalışan uzmanlara iklim bilimci (klimatolog) adı verildiğini açıklar.	1	1	0	100
Katı basıncını etkileyen değişkenleri deneyerek keşfeder.	4	1	2	25
Mutasyonla modifikasyon arasındaki farkları ile ilgili çıkarımlarda bulunur.	1	1	0	100
Akraba evliliklerinin genetik sonuçlarını tartışır.	1	0	0	0
İklim ve hava olayları arasındaki farkı açıklar.	1	1	0	100
Genetik mühendisliğini ve biyoteknolojiyi ilişkilendirir.	1	1	0	100
Orneklerden yola çıkarak modifikasyonu açıklar.	1	1	0	100

## 8.SINIF SON VİRAJ 2.DENEME



349,720 % 27,79

MANİSA / ŞEHZADELER  
ÖZEL KEP ÇINAR KİŞİSEL GELİŞİM KURSU

4D - 0  
YAĞMUR YASİN

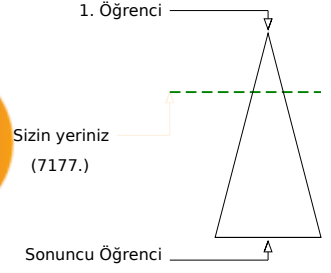
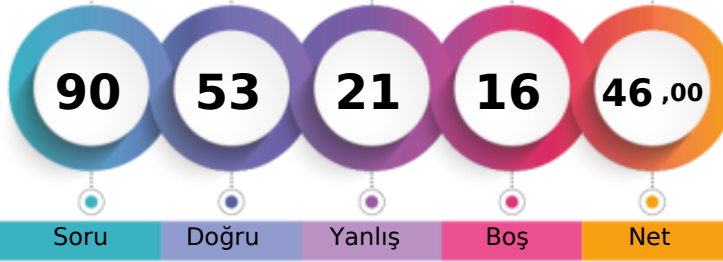

Öğrenci Sıra No	Şube	Kurum	İlçe	İl	Genel
2		131	144	437	7177 % 27,79
Sınava Katılan Öğrenci Sayısı	13	203	225	797	25822

Sözel (TÜR)	Soru	Doğru	Yanlış	Boş	Net	Başarı
	20	12	6	2	10,00	% 50
Cevap Anahtarı	B	CCBDBACBDCDADBABADCA				
Cevaplarınız		CCcCbC BCDdaBABdDCA				

Türkçe	S	D	Y	B%
Bağlamdan yararlanarak bilmediği kelime ve kelime gruplarının anlamını tahmin eder.	3	1	2	33
Metinde önemli noktaların vurgulanış biçimlerini kavrar.	1	0	1	0
Filiimsilerin cümledeki işlevlerini kavrar.	1	1	0	100
Metindeki söz sanatlarını tespit eder.	1	0	1	0
Noktalama işaretlerini dikkat ederek sesli ve sessiz okur.	1	0	0	0
Yazdıklarını düzenler.	1	0	0	0
Cümlenin öğelerini ayırır eder.	1	1	0	100
Görsellerle ilgili soruları cevaplar.	1	1	0	100
Grafik, tablo ve çizelgeyle sunulan bilgileri yorumlar.	2	2	0	100
Metinle ilgili soruları sorar.	1	0	1	0
Metin türlerini ayırır eder.	1	0	1	0
Metinde ele alınan sorunlara farklı çözümler üretir.	1	1	0	100
Metindeki yardımcı fikirleri belirler.	1	1	0	100
Metindeki iş ve işlem basamaklarını kavrar.	1	1	0	100
Okudukları ile ilgili çıkarımlarda bulunur.	1	1	0	100
Deyim, atasözü ve özdeyişlerin metne katkısını belirler.	1	1	0	100
Metnin içeriğini yorumlar.	1	1	0	100

Sözel (TAR)	Soru	Doğru	Yanlış	Boş	Net	Başarı
	10	4	4	2	2,67	% 27
Cevap Anahtarı	B	DDBDBCBCAA				
Cevaplarınız		cDBb ac AA				

Tarih	S	D	Y	B%
Avrupa'daki gelişmelerin yansımaları bağlamında Osmanlı Devleti'nin yirminci yüzyılın başlarındaki siyasi ve sosyal durumu hakkında bilgi verir.	1	1	0	100
Mustafa Kemal'in çocukluk ve öğrenim hayatından hareketle onun kişilik özelliklerinin oluşumu hakkında çıkarımlarda bulunur.	1	0	1	0
Birinci Dünya Savaşı'nın sebeplerini ve savaşın başlamasına yol açan gelişmeleri kavrar.	1	0	0	0
Birinci Dünya Savaşı'nda Osmanlı Devleti'nin durumu hakkında çıkarımlarda bulunur.	3	0	2	0
Gençlik döneminde Mustafa Kemal'in fikir hayatını etkileyen önemli kişileri ve olayları kavrar.	1	1	0	100
Kuvâ-yı Milliye'nin oluşum sürecini ve sonrasında meydana gelen gelişmeleri kavrar.	1	1	0	100
Millî Mücadele'nin hazırlık döneminde Mustafa Kemal'in yaptığı çalışmalarını analiz eder.	2	1	1	50

Sözel (DİN)	Soru	Doğru	Yanlış	Boş	Net	Başarı
	10	7	0	3	7,00	% 70
Cevap Anahtarı	B	CBCDADBAC				
Cevaplarınız		CBC A DBA				

Din K.ve A.B.	S	D	Y	B%
Kader ve kaza inancını ayet ve hadislerle açıklar.	3	2	0	67
Ayet el-Kürsî'yi okur, anlamını söyler.	1	0	0	0
Hz. Musa'nın (a.s.) hayatını ana hatlarıyla tanıtır.	1	0	1	00
Zekât ve sadaka ibadetini ayet ve hadislerle açıklar.	2	1	0	50
Kaza ve kader ile ilgili kavramları analiz eder.	1	1	0	100
İslam'ın paylaşma ve yardımlaşmaya verdiği önemi ayet ve hadisler ışığında yorumlar.	2	2	0	100

Sözel (İNG)	Soru	Doğru	Yanlış	Boş	Net	Başarı
	10	7	3	0	6,00	% 60
Cevap Anahtarı	B	DBACADCBCD				
Cevaplarınız		cBbCcDCBCD				

İngilizce	S	D	Y	B%
Students will be able to understand short and simple invitation letters, cards and e-mails.	2	1	1	50
Students will be able to guess the meaning of unknown words from the text.	2	2	0	100
Students will be able to talk about regular activities of teenagers.	1	1	0	100
Students will be able to understand the overall meaning of short texts about a process.	1	1	0	100
Students will be able to give a simple description about a process.	1	1	0	100
Students will be able to understand short and simple texts about regular activities of teenagers.	1	1	0	100
Students will be able to express what they prefer, like and dislike.	1	0	1	0
Students will be able to interact with reasonable ease in structured situations and short conversations involving accor	1	0	1	0

Sayısal (MAT)	Soru	Doğru	Yanlış	Boş	Net	Başarı
	20	8	5	7	6,33	% 32
Cevap Anahtarı	B	ABCDBDACDBDADBDCBACC				
Cevaplarınız		cBC Bc adDADBdd				

Matematik	S	D	Y	B%
Üslü ifadelerle ilgili temel kuralları anlar, birbirine denk ifadeler oluşturur.	3	1	0	33
Ondalık ifadelerin kareköklerini belirler.	2	2	0	100
Kareköklü ifadelerde çarpma ve bölme işlemlerini yapar.	1	0	1	0
İki doğal sayının en büyük ortak bölenini (EBOB) ve en küçük ortak katını (EKOK) hesaplar, ilgili problemleri çözer.	3	1	0	33
Kareköklü bir ifade ile çarpıldığında, sonucu bir doğal sayı yapan çarpanlara örnek verir.	2	1	1	50
Tam kare olmayan kareköklü bir sayının hangi iki doğal sayı arasında olduğunu belirler.	2	1	0	50
Çok büyük ve çok küçük sayıları bilimsel gösterimle ifade eder ve karşılaştırır.	2	1	1	50
Verilen iki doğal sayının aralarında asal olup olmadığını belirler.	1	0	1	0
Kareköklü ifadelerde toplama ve çıkarma işlemlerini yapar.	1	0	0	0
Tam sayıların, tam sayı kuvvetlerini hesaplar.	1	0	0	0
Kareköklü bir ifadenin kök b şeklinde yazılır ve a kök b şeklindeki ifadede katsayıyı kök içine alır.	1	0	1	0
Verilen pozitif tam sayıların pozitif tam sayı çarpanlarını bulur, pozitif tam sayıların pozitif tam sayı çarpanlarını üslü if	1	1	0	100

Sayısal (FEN)	Soru	Doğru	Yanlış	Boş	Net	Başarı
	20	15	3	2	14,00	% 70
Cevap Anahtarı	B	BCBABCBCADBADADCDAD				
Cevaplarınız		BCcABCBCAD DADdbAD				

Fen	S	D	Y	B%
Mevsimlerin oluşumuna yönelik tahminlerde bulunur.	3	3	0	100
Sıvı basıncını etkileyen değişkenleri tahmin eder ve tahminlerini test eder.	3	2	1	67
DNA'nın yapısını model üzerinde gösterir.	2	1	0	50
Tek karakter çaprazlamaları ile ilgili problemler çözerek sonuçları hakkında yorum yapar.	2	2	0	100
İklim biliminin (klimatoloji) bir bilim dalı olduğunu ve bu alanda çalışan uzmanlara iklim bilimci (klimatolog) adı verildiğini açıklar.	1	1	0	100
Katı basıncını etkileyen değişkenleri deneyerek keşfeder.	4	1	2	25
Mutasyonla modifikasyon arasındaki farkları ile ilgili çıkarımlarda bulunur.	1	1	0	100
Akraba evliliklerinin genetik sonuçlarını tartışır.	1	1	0	100
İklim ve hava olayları arasındaki farkı açıklar.	1	1	0	100
Genetik mühendisliğini ve biyoteknolojileri ilişkilendirir.	1	1	0	100
Orneklerden yola çıkarak modifikasyonu açıklar.	1	1	0	100



# 8.SINIF SON VİRAJ 2.DENEME



305,547 % 43,73

MANİSA / ŞEHZADELER  
ÖZEL KEP ÇINAR KİŞİSEL GELİŞİM KURSU

4D - 0  
ZAHİDE ÖZYOLCU

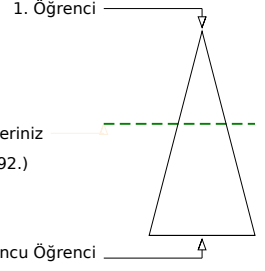

	Şube	Kurum	İlçe	İl	Genel
Öğrenci Sıra No	11	180	198	584	11292 % 43,73
Sınava Katılan Öğrenci Sayısı	13	203	225	797	25822

	Soru	Doğru	Yanlış	Boş	Net	Başarı
<b>Sözel (TÜR)</b>	20	16	4	0	14,67	% 73
Cevap Anahtarı	B	CCBDBACBDCADDBABADCA				
Cevaplarınız		CCBDBAaBDCdadaBABADCA				

Türkçe	S	D	Y	B%
Başlamdan yararlanarak bilmediği kelime ve kelime gruplarının anlamını tahmin eder.	3	2	1	67
Metinde önemli noktaların vurgulanış biçimlerini kavrar.	1	1	0	100
Filiisilerin cümledeki işlevlerini kavrar.	1	1	0	100
Metindeki söz sanatlarını tespit eder.	1	1	0	100
Noktalama işaretlerini dikkat ederek sesli ve sessiz okur.	1	1	0	100
Yazdıklarını düzenler.	1	1	0	100
Cümlenin öğelerini ayırır eder.	1	1	0	100
Görsellerle ilgili soruları cevaplar.	1	1	0	100
Grafik, tablo ve çizelgeyle sunulan bilgileri yorumlar.	2	2	0	100
Metinle ilgili soruları sorar.	1	0	1	0
Metin türlerini ayırır eder.	1	0	1	0
Metinde ele alınan sorunlara farklı çözümler üretir.	1	1	0	100
Metindeki yardımcı fikirleri belirler.	1	1	0	100
Metindeki iş ve işlem basamaklarını kavrar.	1	1	0	100
Okudukları ile ilgili çıkarımlarda bulunur.	1	1	0	100
Deyim, atasözü ve özdeyişlerin metne katkısını belirler.	1	1	0	100
Metnin içeriğini yorumlar.	1	1	0	100

	Soru	Doğru	Yanlış	Boş	Net	Başarı
<b>Sözel (TAR)</b>	10	7	3	0	6,00	% 60
Cevap Anahtarı	B	DDBDBCBCAA				
Cevaplarınız		DaaDBCdAA				

Tarih	S	D	Y	B%
Avrupa'daki gelişmelerin yansımaları bağlamında Osmanlı Devleti'nin yirminci yüzyılın başlarındaki siyasi ve sosyal durumu hakkında bilgi verir.	1	0	1	0
Mustafa Kemal'in çocukluk ve öğrenim hayatından hareketle onun kişilik özelliklerinin oluşumu hakkında çıkarımlarda bulunur.	1	1	0	100
Birinci Dünya Savaşı'nın sebeplerini ve savaşın başlamasına yol açan gelişmeleri kavrar.	1	1	0	100
Birinci Dünya Savaşı'nda Osmanlı Devleti'nin durumu hakkında çıkarımlarda bulunur.	3	2	1	67
Gençlik döneminde Mustafa Kemal'in fikir hayatını etkileyen önemli kişileri ve olayları kavrar.	1	1	0	100
Kuvâ-yı Milliye'nin oluşum sürecini ve sonrasında meydana gelen gelişmeleri kavrar.	1	1	0	100
Millî Mücadele'nin hazırlık döneminde Mustafa Kemal'in yaptığı çalışmalarını analiz eder.	2	1	1	50

	Soru	Doğru	Yanlış	Boş	Net	Başarı
<b>Sözel (DİN)</b>	10	6	3	1	5,00	% 50
Cevap Anahtarı	B	CBCDABDBAC				
Cevaplarınız		CBd bCbBAC				

Din K.ve A.B.	S	D	Y	B%
Kader ve kaza inancını ayet ve hadislerle açıklar.	3	2	1	67
Ayet el-Kürsi'yi okur, anlamını söyler.	1	0	0	0
Hz. Musa'nın (a.s.) hayatını ana hatlarıyla tanıtır.	1	0	1	0
Zekât ve sadaka ibadetini ayet ve hadislerle açıklar.	2	2	0	100
Kaza ve kader ile ilgili kavramları analiz eder.	1	0	1	0
İslam'ın paylaşma ve yardımlaşmaya verdiği önemi ayet ve hadisler ışığında yorumlar.	2	2	0	100

	Soru	Doğru	Yanlış	Boş	Net	Başarı
<b>Sözel (İNG)</b>	10	0	0	10	0,00	% 0
Cevap Anahtarı	B	DBACADCBCD				
Cevaplarınız						

İngilizce	S	D	Y	B%
Students will be able to understand short and simple invitation letters, cards and e-mails.	2	0	0	0
Students will be able to guess the meaning of unknown words from the text.	2	0	0	0
Students will be able to talk about regular activities of teenagers.	1	0	0	0
Students will be able to understand the overall meaning of short texts about a process.	1	0	0	0
Students will be able to give a simple description about a process.	1	0	0	0
Students will be able to understand short and simple texts about regular activities of teenagers.	1	0	0	0
Students will be able to express what they prefer, like and dislike.	1	0	0	0
Students will be able to interact with reasonable ease in structured situations and short conversations involving accor	1	0	0	0

	Soru	Doğru	Yanlış	Boş	Net	Başarı
<b>Sayısal (MAT)</b>	20	1	2	17	0,33	% 2
Cevap Anahtarı	B	ABCDBDACDBDADBCBACC				
Cevaplarınız		B b d				

Matematik	S	D	Y	B%
Üslü ifadelerle ilgili temel kuralları anlar, birbirine denk ifadeler oluşturur.	3	0	1	0
Ondalık ifadelerin kareköklerini belirler.	2	0	0	0
Kareköklü ifadelerde çarpma ve bölme işlemlerini yapar.	1	0	0	0
İki doğal sayının en büyük ortak bölenini (EBOB) ve en küçük ortak katını (EKOK) hesaplar, ilgili problemleri çözer.	3	0	0	0
Kareköklü bir ifade ile çarpıldığında, sonucu bir doğal sayı yapan çarpanlara örnek verir.	2	0	0	0
Tam kare olmayan kareköklü bir sayının hangi iki doğal sayı arasında olduğunu belirler.	2	0	0	0
Çok büyük ve çok küçük sayıları bilimsel gösterimle ifade eder ve karşılaştırır.	2	0	1	0
Verilen iki doğal sayının aralarında asal olup olmadığını belirler.	1	0	0	0
Kareköklü ifadelerde toplama ve çıkarma işlemlerini yapar.	1	0	0	0
Tam sayıların, tam sayı kuvvetlerini hesaplar.	1	0	0	0
Kareköklü bir ifadenin kök b şeklinde yazılır ve a kök b şeklindeki ifadede katsayıyı kök içine alır.	1	0	0	0
Verilen pozitif tam sayıların pozitif tam sayı çarpanlarını bulur, pozitif tam sayıların pozitif tam sayı çarpanlarını üslü if	1	1	0	100

	Soru	Doğru	Yanlış	Boş	Net	Başarı
<b>Sayısal (FEN)</b>	20	9	8	3	6,33	% 32
Cevap Anahtarı	B	BCBABCBCADBADADCDAD				
Cevaplarınız		BaabBC Bdad AcbDaaA				

Fen	S	D	Y	B%
Mevsimlerin oluşumuna yönelik tahminlerde bulunur.	3	1	1	33
Sıvı basıncını etkileyen değişkenleri tahmin eder ve tahminlerini test eder.	3	1	2	33
DNA'nın yapısını model üzerinde gösterir.	2	2	0	100
Tek karakter çaprazlamaları ile ilgili problemler çözerek sonuçları hakkında yorum yapar.	2	1	1	50
İklim biliminin (klimatoloji) bir bilim dalı olduğunu ve bu alanda çalışan uzmanlara iklim bilimci (klimatolog) adı verildiğini açıklar.	1	1	0	100
Katı basıncını etkileyen değişkenleri deneyerek keşfeder.	4	1	2	25
Mutasasyonla modifikasyon arasındaki farkları ile ilgili çıkarımlarda bulunur.	1	0	1	0
Akraba evliliklerinin genetik sonuçlarını tartışır.	1	1	0	100
İklim ve hava olayları arasındaki farkı açıklar.	1	0	0	0
Genetik mühendisliğini ve biyoteknolojisi ilişkilendirir.	1	0	1	0
Orneklerden yola çıkarak modifikasyonu açıklar.	1	1	0	100

## 8.SINIF SON VİRAJ 2.DENEME



270,893 % 57,95

MANİSA / ŞEHZADELER  
ÖZEL KEP ÇINAR KİŞİSEL GELİŞİM KURSU

4E - 0  
AYŞENAZ EKİCİ

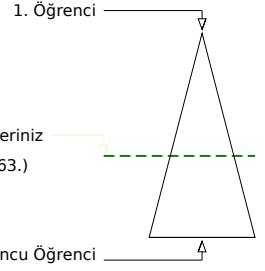
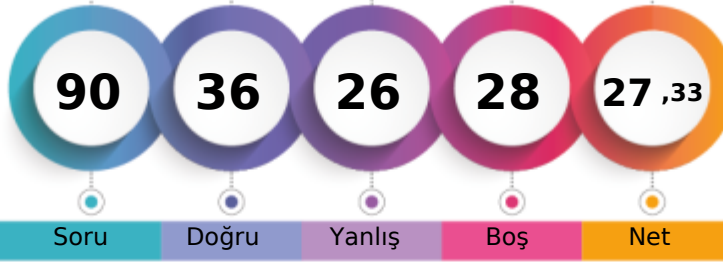

	Şube	Kurum	İlçe	İl	Genel
Öğrenci Sıra No	11	194	214	684	14963
Sınava Katılan Öğrenci Sayısı	11	203	225	797	25822
					% 57,95

	Soru	Doğru	Yanlış	Boş	Net	Başarı
<b>Sözel (TÜR)</b>	20	8	8	4	5,33	% 27
Cevap Anahtarı	B	CCBDBACBDCADBABADCA				
Cevaplarınız		aCdaBd	cCDA	BbBcDa		

Türkçe	S	D	Y	B%
Başlamdan yararlanarak bilmediği kelime ve kelime gruplarının anlamını tahmin eder.	3	1	2	33
Metinde önemli noktaların vurgulanış biçimlerini kavrar.	1	0	1	0
Filiimsilerin cümledeki işlevlerini kavrar.	1	1	0	100
Metindeki söz sanatlarını tespit eder.	1	0	1	0
Noktalama işaretlerini dikkat ederek sesli ve sessiz okur.	1	0	0	0
Yazdıklarını düzenler.	1	0	0	0
Cümlenin öğelerini ayırır eder.	1	0	1	0
Görsellerle ilgili soruları cevaplar.	1	1	0	100
Grafik, tablo ve çizelgeyle sunulan bilgileri yorumlar.	2	2	0	100
Metinle ilgili soruları sorar.	1	1	0	100
Metin türlerini ayırır eder.	1	0	0	0
Metinde ele alınan sorunlara farklı çözümler üretir.	1	0	1	0
Metindeki yardımcı fikirleri belirler.	1	1	0	100
Metindeki iş ve işlem basamaklarını kavrar.	1	0	1	0
Okudukları ile ilgili çıkarımlarda bulunur.	1	0	0	0
Deyim, atasözü ve özdeyişlerin metne katkısını belirler.	1	0	1	0
Metnin içeriğini yorumlar.	1	1	0	100

	Soru	Doğru	Yanlış	Boş	Net	Başarı
<b>Sözel (TAR)</b>	10	7	2	1	6,33	% 63
Cevap Anahtarı	B	DDBDBCBCAA				
Cevaplarınız		DbdDBCBC	AA			

Tarih	S	D	Y	B%
Avrupa'daki gelişmelerin yansımaları bağlamında Osmanlı Devleti'nin yirminci yüzyılın başlarındaki siyasi ve sosyal durumu	1	0	1	0
Mustafa Kemal'in çocukluk ve öğrenim hayatından hareketle onun kişilik özelliklerinin oluşumu hakkında çıkarımlarda bulunur.	1	1	0	100
Birinci Dünya Savaşı'nın sebeplerini ve savaşın başlamasına yol açan gelişmeleri kavrar.	1	1	0	100
Birinci Dünya Savaşı'nda Osmanlı Devleti'nin durumu hakkında çıkarımlarda bulunur.	3	2	0	67
Gençlik döneminde Mustafa Kemal'in fikir hayatını etkileyen önemli kişileri ve olayları kavrar.	1	1	0	100
Kuvâ-yı Milliye'nin oluşum sürecini ve sonrasında meydana gelen gelişmeleri kavrar.	1	1	0	100
Millî Mücadele'nin hazırlık döneminde Mustafa Kemal'in yaptığı çalışmalarını analiz eder.	2	1	1	50

	Soru	Doğru	Yanlış	Boş	Net	Başarı
<b>Sözel (DİN)</b>	10	8	2	0	7,33	% 73
Cevap Anahtarı	B	CBCDADBAC				
Cevaplarınız		CBCDABcBcC				

Din K.ve A.B.	S	D	Y	B%
Kader ve kaza inancını ayet ve hadislerle açıklar.	3	3	0	100
Ayet el-Kürsi'yi okur, anlamını söyler.	1	1	0	100
Hz. Musa'nın (a.s.) hayatını ana hatlarıyla tanıtır.	1	1	0	100
Zekât ve sadaka ibadetini ayet ve hadislerle açıklar.	2	2	0	100
Kaza ve kader ile ilgili kavramları analiz eder.	1	0	1	0
İslam'ın paylaşma ve yardımlaşmaya verdiği önemi ayet ve hadisler ışığında yorumlar.	2	1	1	50

	Soru	Doğru	Yanlış	Boş	Net	Başarı
<b>Sözel (İNG)</b>	10	3	2	5	2,33	% 23
Cevap Anahtarı	B	DBACADCBCD				
Cevaplarınız		B	acDC			

İngilizce	S	D	Y	B%
Students will be able to understand short and simple invitation letters, cards and e-mails.	2	0	0	0
Students will be able to guess the meaning of unknown words from the text.	2	1	0	50
Students will be able to talk about regular activities of teenagers.	1	1	0	100
Students will be able to understand the overall meaning of short texts about a process.	1	1	0	100
Students will be able to give a simple description about a process.	1	0	1	0
Students will be able to understand short and simple texts about regular activities of teenagers.	1	0	1	0
Students will be able to express what they prefer, like and dislike.	1	0	0	0
Students will be able to interact with reasonable ease in structured situations and short conversations involving accept/reject.	1	0	0	0

	Soru	Doğru	Yanlış	Boş	Net	Başarı
<b>Sayısal (MAT)</b>	20	3	4	13	1,67	% 8
Cevap Anahtarı	B	ABCDBDACBDBADBDCBACC				
Cevaplarınız		B	b b B	Bcd		

Matematik	S	D	Y	B%
Üslü ifadelerle ilgili temel kuralları anlar, birbirine denk ifadeler oluşturur.	3	0	0	0
Ondalık ifadelerin kareköklerini belirler.	2	0	0	0
Kareköklü ifadelerde çarpma ve bölme işlemlerini yapar.	1	0	1	0
İki doğal sayının en büyük ortak bölenini (EBOB) ve en küçük ortak katını (EKOK) hesaplar, ilgili problemleri çözer.	3	0	1	0
Kareköklü bir ifade ile çarpıldığında, sonucu bir doğal sayı yapan çarpanlara örnek verir.	2	1	0	50
Tam kare olmayan kareköklü bir sayının hangi iki doğal sayı arasında olduğunu belirler.	2	0	1	0
Çok büyük ve çok küçük sayıları bilimsel gösterimle ifade eder ve karşılaştırır.	2	1	0	50
Verilen iki doğal sayının aralarında asal olup olmadığını belirler.	1	0	1	0
Kareköklü ifadelerde toplama ve çıkarma işlemlerini yapar.	1	0	0	0
Tam sayıların, tam sayı kuvvetlerini hesaplar.	1	0	0	0
Kareköklü bir ifadenin kök b şeklinde yazılır ve a kök b şeklindeki ifadede katsayıyı kök içine alır.	1	0	0	0
Verilen pozitif tam sayıların pozitif tam sayı çarpanlarını bulur, pozitif tam sayıların pozitif tam sayı çarpanlarını üslü ifadeyle gösterir.	1	1	0	100

	Soru	Doğru	Yanlış	Boş	Net	Başarı
<b>Sayısal (FEN)</b>	20	7	8	5	4,33	% 22
Cevap Anahtarı	B	BCBABCBCADBADCDAD				
Cevaplarınız		B	A CCBdBd	dbbadbA		

Fen	S	D	Y	B%
Mevsimlerin oluşumuna yönelik tahminlerde bulunur.	3	2	0	67
Sıvı basıncını etkileyen değişkenleri tahmin eder ve tahminlerini test eder.	3	1	1	33
DNA'nın yapısını model üzerinde gösterir.	2	1	1	50
Tek karakter çaprazlamaları ile ilgili problemler çözerek sonuçları hakkında yorum yapar.	2	0	2	0
İklim biliminin (klimatoloji) bir bilim dalı olduğunu ve bu alanda çalışan uzmanlara iklim bilimci (klimatolog) adı verildiğini açıklar.	1	0	1	0
Katı basıncını etkileyen değişkenleri deneyerek keşfeder.	4	0	2	0
Mutasyonla modifikasyon arasındaki farkları ile ilgili çıkarımlarda bulunur.	1	0	1	0
Akraba evliliklerinin genetik sonuçlarını tartışır.	1	1	0	100
İklim ve hava olayları arasındaki farkları açıklar.	1	0	0	0
Genetik mühendisliğini ve biyoteknolojiji ilişkilendirir.	1	0	1	0
Orneklerden yola çıkarak modifikasyonu açıklar.	1	1	0	100

# 8.SINIF SON VİRAJ 2.DENEME



275,817 % 55,91

MANİSA / ŞEHZADELER  
ÖZEL KEP ÇINAR KİŞİSEL GELİŞİM KURSU

4E - 0  
ECRİN AKÇİN

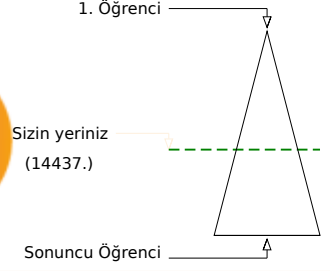

	Şube	Kurum	İlçe	İl	Genel
Öğrenci Sıra No	10	192	212	668	14437
Sınava Katılan Öğrenci Sayısı	11	203	225	797	25822

Sözel (TÜR)	Soru	Doğru	Yanlış	Boş	Net	Başarı
	20	10	4	6	8,67	% 43
Cevap Anahtarı	B	CCBDBACBDCDADBABADCA				
Cevaplarınız		CaBDBA DBdD aB dD				
<b>Türkçe</b>	<b>S</b>	<b>D</b>	<b>Y</b>	<b>B</b>	<b>%</b>	<b>B%</b>
Bağlamdan yararlanarak bilmediği kelime ve kelime gruplarının anlamını tahmin eder.	3	2	1	67		
Metinde önemli noktaların vurgulanış biçimlerini kavrar.	1	1	0	100		
Filiimsilerin cümledeki işlevlerini kavrar.	1	1	0	100		
Metindeki söz sanatlarını tespit eder.	1	1	0	100		
Noktalama işaretlerini dikkat ederek sesli ve sessiz okur.	1	0	0	0		
Yazdıklarını düzenler.	1	1	0	100		
Cümlenin öğelerini ayırır eder.	1	1	0	100		
Görsellerle ilgili soruları cevaplar.	1	0	1	0		
Grafik, tablo ve çizelgeyle sunulan bilgileri yorumlar.	2	2	0	100		
Metinle ilgili soruları sorar.	1	0	0	0		
Metin türlerini ayırır eder.	1	0	1	0		
Metinde ele alınan sorunlara farklı çözümler üretir.	1	0	0	0		
Metindeki yardımcı fikirleri belirler.	1	0	0	0		
Metindeki iş ve işlem basamaklarını kavrar.	1	0	0	0		
Okudukları ile ilgili çıkarımlarda bulunur.	1	0	0	0		
Deyim, atasözü ve özdeyişlerin metne katkısını belirler.	1	1	0	100		
Metnin içeriğini yorumlar.	1	0	1	0		

Sözel (TAR)	Soru	Doğru	Yanlış	Boş	Net	Başarı
	10	4	3	3	3,00	% 30
Cevap Anahtarı	B	DDBDBCBCAA				
Cevaplarınız		Dbad C bA				
<b>Tarih</b>	<b>S</b>	<b>D</b>	<b>Y</b>	<b>B</b>	<b>%</b>	<b>B%</b>
Avrupa'daki gelişmelerin yansımaları bağlamında Osmanlı Devleti'nin yirminci yüzyılın başlarındaki siyasi ve sosyal dı	1	0	1	0		
Mustafa Kemal'in çocukluk ve öğrenim hayatından hareketle onun kişilik özelliklerinin oluşumu hakkında çıkarımlarda	1	1	0	100		
Birinci Dünya Savaşı'nın sebeplerini ve savaşın başlamasına yol açan gelişmeleri kavrar.	1	0	0	0		
Birinci Dünya Savaşı'nda Osmanlı Devleti'nin durumu hakkında çıkarımlarda bulunur.	3	1	1	33		
Gençlik döneminde Mustafa Kemal'in fikir hayatını etkileyen önemli kişileri ve olayları kavrar.	1	1	0	100		
Kuvâ-yı Milliye'nin oluşum sürecini ve sonrasında meydana gelen gelişmeleri kavrar.	1	0	0	0		
Millî Mücadele'nin hazırlık döneminde Mustafa Kemal'in yaptığı çalışmalarını analiz eder.	2	1	1	50		

Sözel (DİN)	Soru	Doğru	Yanlış	Boş	Net	Başarı
	10	7	0	3	7,00	% 70
Cevap Anahtarı	B	CBCDADBAC				
Cevaplarınız		CBCDA BA				
<b>Din K.ve A.B.</b>	<b>S</b>	<b>D</b>	<b>Y</b>	<b>B</b>	<b>%</b>	<b>B%</b>
Kader ve kaza inancını ayet ve hadislerle açıklar.	3	2	0	67		
Ayet el-Kürsî'yi okur, anlamını söyler.	1	1	0	100		
Hz. Musa'nın (a.s.) hayatını ana hatlarıyla tanıtır.	1	1	0	100		
Zekât ve sadaka ibadetini ayet ve hadislerle açıklar.	2	1	0	50		
Kaza ve kader ile ilgili kavramları analiz eder.	1	0	0	0		
İslam'ın paylaşma ve yardımlaşmaya verdiği önemi ayet ve hadisler ışığında yorumlar.	2	2	0	100		

Sözel (İNG)	Soru	Doğru	Yanlış	Boş	Net	Başarı
	10	6	1	3	5,67	% 57
Cevap Anahtarı	B	DBACADCBCD				
Cevaplarınız		DB ADCc C				
<b>İngilizce</b>	<b>S</b>	<b>D</b>	<b>Y</b>	<b>B</b>	<b>%</b>	<b>B%</b>
Students will be able to understand short and simple invitation letters, cards and e-mails.	2	1	0	50		
Students will be able to guess the meaning of unknown words from the text.	2	2	0	100		
Students will be able to talk about regular activities of teenagers.	1	0	0	0		
Students will be able to understand the overall meaning of short texts about a process.	1	1	0	100		
Students will be able to give a simple description about a process.	1	1	0	100		
Students will be able to understand short and simple texts about regular activities of teenagers.	1	0	1	0		
Students will be able to express what they prefer, like and dislike.	1	1	0	100		
Students will be able to interact with reasonable ease in structured situations and short conversations involving accor	1	0	0	0		

Sayısal (MAT)	Soru	Doğru	Yanlış	Boş	Net	Başarı
	20	1	2	17	0,33	% 2
Cevap Anahtarı	B	ABCDBDACDBDADBCBACC				
Cevaplarınız		a c B				
<b>Matematik</b>	<b>S</b>	<b>D</b>	<b>Y</b>	<b>B</b>	<b>%</b>	<b>B%</b>
Üslü ifadelerle ilgili temel kuralları anlar, birbirine denk ifadeler oluşturur.	3	0	1	0		
Ondalık ifadelerin kareköklerini belirler.	2	0	0	0		
Kareköklü ifadelerde çarpma ve bölme işlemlerini yapar.	1	0	0	0		
İki doğal sayının en büyük ortak bölenini (EBOB) ve en küçük ortak katını (EKOK) hesaplar, ilgili problemleri çözer.	3	0	0	0		
Kareköklü bir ifade ile çarpıldığında, sonucu bir doğal sayı yapan çarpanlara örnek verir.	2	1	0	50		
Tam kare olmayan kareköklü bir sayının hangi iki doğal sayı arasında olduğunu belirler.	2	0	0	0		
Çok büyük ve çok küçük sayıları bilimsel gösterimle ifade eder ve karşılaştırır.	2	0	0	0		
Verilen iki doğal sayının aralarında asal olup olmadığını belirler.	1	0	0	0		
Kareköklü ifadelerde toplama ve çıkarma işlemlerini yapar.	1	0	0	0		
Tam sayıların, tam sayı kuvvetlerini hesaplar.	1	0	0	0		
Kareköklü bir ifadenin kök b şeklinde yazılır ve a kök b şeklindeki ifadede katsayısı kök içine alır.	1	0	0	0		
Verilen pozitif tam sayıların pozitif tam sayı çarpanlarını bulur, pozitif tam sayıların pozitif tam sayı çarpanlarını üslü if	1	0	1	0		

Sayısal (FEN)	Soru	Doğru	Yanlış	Boş	Net	Başarı
	20	6	7	7	3,67	% 18
Cevap Anahtarı	B	BCBABCBCADBADADCDAD				
Cevaplarınız		BCab CaB A bAada				
<b>Fen</b>	<b>S</b>	<b>D</b>	<b>Y</b>	<b>B</b>	<b>%</b>	<b>B%</b>
Mevsimlerin oluşumuna yönelik tahminlerde bulunur.	3	0	2	0		
Sıvı basıncını etkileyen değişkenleri tahmin eder ve tahminlerini test eder.	3	2	1	67		
DNA'nın yapısını model üzerinde gösterir.	2	1	0	50		
Tek karakter çaprazlamaları ile ilgili problemler çözerek sonuçları hakkında yorum yapar.	2	1	0	50		
İklim biliminin (klimatoloji) bir bilim dalı olduğunu ve bu alanda çalışan uzmanlara iklim bilimci (klimatoloji) adı verildiği	1	0	0	0		
Katı basıncını etkileyen değişkenleri deneyerek keşfeder.	4	0	3	0		
Mutasyonla modifikasyon arasındaki farkları ile ilgili çıkarımlarda bulunur.	1	0	1	0		
Akraba evliliklerinin genetik sonuçlarını tartışır.	1	0	0	0		
İklim ve hava olayları arasındaki farkı açıklar.	1	0	0	0		
Genetik mühendisliğini ve biyoteknolojileri ilişkilendirir.	1	1	0	100		
Orneklerden yola çıkarak modifikasyonu açıklar.	1	1	0	100		

# 8.SINIF SON VİRAJ 2.DENEME



311,616 % 41,44

MANİSA / ŞEHZADELER  
ÖZEL KEP ÇINAR KİŞİSEL GELİŞİM KURSU

4E - 0  
ELİFSU ÇELİK

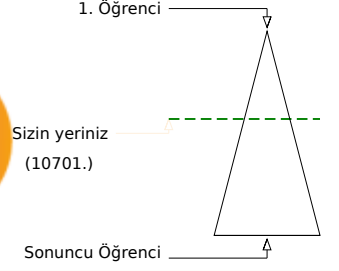
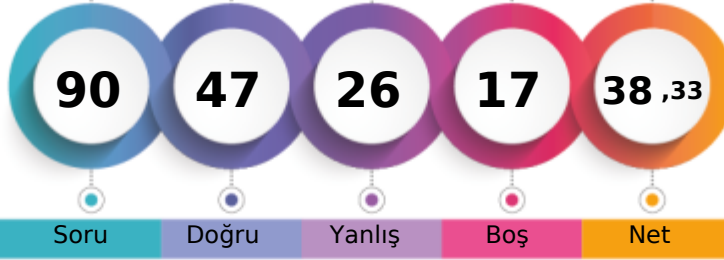

Öğrenci Sıra No	Şube	Kurum	İlçe	İl	Genel
6		179	196	569	10701
Sınava Katılan Öğrenci Sayısı	11	203	225	797	25822

Sözel (TÜR)	Soru	Doğru	Yanlış	Boş	Net	Başarı
	20	13	7	0	10,67	% 53
Cevap Anahtarı	B	CCBDBACBDCADBABADCA				
Cevaplarınız		CCBcBAaDBdDbA.BABdDbA				

Türkçe	S	D	Y	B%
Başlamdan yararlanarak bilmediği kelime ve kelime gruplarının anlamını tahmin eder.	3	2	1	67
Metinde önemli noktaların vurgulanış biçimlerini kavrar.	1	0	1	0
Filiimsilerin cümledeki işlevlerini kavrar.	1	1	0	100
Metindeki söz sanatlarını tespit eder.	1	1	0	100
Noktalama işaretlerine dikkat ederek sesli ve sessiz okur.	1	0	1	0
Yazdıklarını düzenler.	1	1	0	100
Cümlenin öğelerini ayırır eder.	1	1	0	100
Görsellerle ilgili soruları cevaplar.	1	0	1	0
Grafik, tablo ve çizelgeyle sunulan bilgileri yorumlar.	2	2	0	100
Metinle ilgili sorular sorar.	1	0	1	0
Metin türlerini ayırır eder.	1	0	1	0
Metinde ele alınan sorunlara farklı çözümler üretir.	1	1	0	100
Metindeki yardımcı fikirleri belirler.	1	1	0	100
Metindeki iş ve işlem basamaklarını kavrar.	1	0	1	0
Okudukları ile ilgili çıkarımlarda bulunur.	1	1	0	100
Deyim, atasözü ve özdeyişlerin metne katkısını belirler.	1	1	0	100
Metnin içeriğini yorumlar.	1	1	0	100

Sözel (TAR)	Soru	Doğru	Yanlış	Boş	Net	Başarı
	10	8	1	1	7,67	% 77
Cevap Anahtarı	B	DDBDBCBCAA				
Cevaplarınız		DbBDBC CAA				

Tarih	S	D	Y	B%
Avrupa'daki gelişmelerin yansımaları bağlamında Osmanlı Devleti'nin yirminci yüzyılın başlarındaki siyasi ve sosyal dı	1	1	0	100
Mustafa Kemal'in çocukluk ve öğrenim hayatından hareketle onun kişilik özelliklerinin oluşumu hakkında çıkarımlarda	1	1	0	100
Birinci Dünya Savaşı'nın sebeplerini ve savaşın başlamasına yol açan gelişmeleri kavrar.	1	1	0	100
Birinci Dünya Savaşı'nda Osmanlı Devleti'nin durumu hakkında çıkarımlarda bulunur.	3	2	0	67
Gençlik döneminde Mustafa Kemal'in fikir hayatını etkileyen önemli kişileri ve olayları kavrar.	1	1	0	100
Kuvâ-yı Milliye'nin oluşum sürecini ve sonrasında meydana gelen gelişmeleri kavrar.	1	1	0	100
Millî Mücadele'nin hazırlık döneminde Mustafa Kemal'in yaptığı çalışmalarını analiz eder.	2	1	1	50

Sözel (DİN)	Soru	Doğru	Yanlış	Boş	Net	Başarı
	10	5	4	1	3,67	% 37
Cevap Anahtarı	B	CBCDADBAC				
Cevaplarınız		CcCcAaDbc				

Din K.ve A.B.	S	D	Y	B%
Kader ve kaza inancını ayet ve hadislerle açıklar.	3	2	0	67
Ayet el-Kürsî'yi okur, anlamını söyler.	1	0	1	0
Hz. Musa'nın (a.s.) hayatını ana hatlarıyla tanıtır.	1	0	1	0
Zekât ve sadaka ibadetini ayet ve hadislerle açıklar.	2	1	1	50
Kaza ve kader ile ilgili kavramları analiz eder.	1	1	0	100
İslam'ın paylaşma ve yardımlaşmaya verdiği önemi ayet ve hadisler ışığında yorumlar.	2	0	2	0

Sözel (İNG)	Soru	Doğru	Yanlış	Boş	Net	Başarı
	10	7	2	1	6,33	% 63
Cevap Anahtarı	B	DBACADCBCD				
Cevaplarınız		DcdCADCB C				

İngilizce	S	D	Y	B%
Students will be able to understand short and simple invitation letters, cards and e-mails.	2	2	0	100
Students will be able to guess the meaning of unknown words from the text.	2	1	1	50
Students will be able to talk about regular activities of teenagers.	1	0	0	0
Students will be able to understand the overall meaning of short texts about a process.	1	1	0	100
Students will be able to give a simple description about a process.	1	1	0	100
Students will be able to understand short and simple texts about regular activities of teenagers.	1	1	0	100
Students will be able to express what they prefer, like and dislike.	1	1	0	100
Students will be able to interact with reasonable ease in structured situations and short conversations involving accer	1	0	1	0

Sayısal (MAT)	Soru	Doğru	Yanlış	Boş	Net	Başarı
	20	2	7	11	-0,33	% 0
Cevap Anahtarı	B	ABCDBDACDBDADBDCBACC				
Cevaplarınız		b b ccC Ba d d				

Matematik	S	D	Y	B%
Üslü ifadelerle ilgili temel kuralları anlar, birbirine denk ifadeler oluşturur.	3	0	2	0
Ondalık ifadelerin kareköklerini belirler.	2	0	0	0
Kareköklü ifadelerde çarpma ve bölme işlemlerini yapar.	1	0	1	0
İki doğal sayının en büyük ortak bölenini (EBOB) ve en küçük ortak katını (EKOK) hesaplar, ilgili problemleri çözer.	3	1	1	33
Kareköklü bir ifade ile çarpıldığında, sonucu bir doğal sayı yapan çarpanlara örnek verir.	2	0	0	0
Tam kare olmayan kareköklü bir sayının hangi iki doğal sayı arasında olduğunu belirler.	2	0	1	0
Çok büyük ve çok küçük sayıların bilimsel gösterimle ifade eder ve karşılaştırır.	2	1	0	50
Verilen iki doğal sayının aralarında asal olup olmadığını belirler.	1	0	1	0
Kareköklü ifadelerde toplama ve çıkarma işlemlerini yapar.	1	0	0	0
Tam sayıların, tam sayı kuvvetlerini hesaplar.	1	0	0	0
Kareköklü bir ifadenin kök b şeklinde yazılır ve a kök b şeklindeki ifadede katsayıyı kök içine alır.	1	0	1	0
Verilen pozitif tam sayıların pozitif tam sayı çarpanlarını bulur, pozitif tam sayıların pozitif tam sayı çarpanlarını üslü if	1	0	0	0

Sayısal (FEN)	Soru	Doğru	Yanlış	Boş	Net	Başarı
	20	12	5	3	10,33	% 52
Cevap Anahtarı	B	BCBABCBCADBADADCDAD				
Cevaplarınız		BCBABC dbADB aAdd bD				

Fen	S	D	Y	B%
Mevsimlerin oluşumuna yönelik tahminlerde bulunur.	3	2	0	67
Sıvı basıncını etkileyen değişkenleri tahmin eder ve tahminlerini test eder.	3	2	0	67
DNA'nın yapısını model üzerinde gösterir.	2	0	1	0
Tek karakter çaprazlamaları ile ilgili problemler çözerek sonuçları hakkında yorum yapar.	2	1	1	50
İklim biliminin (klimatoloji) bir bilim dalı olduğunu ve bu alanda çalışan uzmanlara iklim bilimci (klimatoloji) adı verildiği	1	1	0	100
Katı basıncını etkileyen değişkenleri deneyerek keşfeder.	4	3	1	75
Mutasyonla modifikasyon arasındaki farkları ile ilgili çıkarımlarda bulunur.	1	0	1	0
Akraba evliliklerinin genetik sonuçlarını tartışır.	1	0	1	0
İklim ve hava olayları arasındaki farkı açıklar.	1	1	0	100
Genetik mühendisliğini ve biyoteknolojileri ilişkilendirir.	1	1	0	100
Orneklerden yola çıkarak modifikasyonu açıklar.	1	1	0	100

# 8.SINIF SON VİRAJ 2.DENEME



314,086 % 40,54

MANİSA / ŞEHZADELER  
ÖZEL KEP ÇINAR KİŞİSEL GELİŞİM KURSU

4E - 0  
ETEMEĞE BURHAN

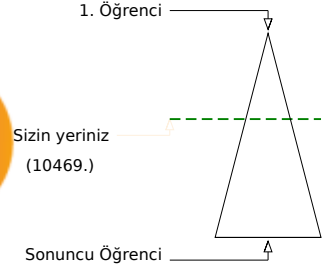
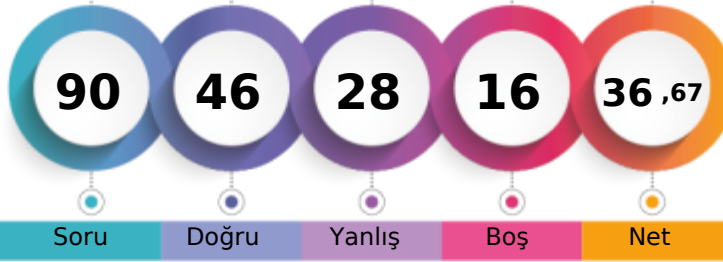

	Şube	Kurum	İlçe	İl	Genel
Öğrenci Sıra No	4	174	191	557	10469 % 40,54
Sınava Katılan Öğrenci Sayısı	11	203	225	797	25822

Sözel (TÜR)	Soru	Doğru	Yanlış	Boş	Net	Başarı
	20	11	5	4	9,33	% 47
Cevap Anahtarı	A	BDBACDBCDBABADACC				
Cevaplarınız		cc A BCDbbaABADCA C				

Türkçe	S	D	Y	B%
Bağlamdan yararlanarak bilmediği kelime ve kelime gruplarının anlamını tahmin eder.	3	1	2	33
Metinde önemli noktaların vurgulanış biçimlerini kavrar.	1	0	1	0
Filiimsilerin cümledeki işlevlerini kavrar.	1	0	0	0
Metindeki söz sanatlarını tespit eder.	1	1	0	100
Noktalama işaretlerini dikkat ederek sesli ve sessiz okur.	1	0	0	0
Yazdıklarını düzenler.	1	0	0	0
Cümlenin öğelerini ayırır eder.	1	1	0	100
Görsellerle ilgili soruları cevaplar.	1	1	0	100
Grafik, tablo ve çizelgeyle sunulan bilgileri yorumlar.	2	2	0	100
Metinle ilgili sorular sorar.	1	0	1	0
Metin türlerini ayırır eder.	1	0	1	0
Metinde ele alınan sorunlara farklı çözümler üretir.	1	1	0	100
Metindeki yardımcı fikirleri belirler.	1	1	0	100
Metindeki iş ve işlem basamaklarını kavrar.	1	1	0	100
Okudukları ile ilgili çıkarımlarda bulunur.	1	1	0	100
Deyim, atasözü ve özdeyişlerin metne katkısını belirler.	1	0	0	0
Metnin içeriğini yorumlar.	1	1	0	100

Sözel (TAR)	Soru	Doğru	Yanlış	Boş	Net	Başarı
	10	3	6	1	1,00	% 10
Cevap Anahtarı	A	BDBBCBAADD				
Cevaplarınız		dbBacBa Db				

Tarih	S	D	Y	B%
Avrupa'daki gelişmelerin yansımaları bağlamında Osmanlı Devleti'nin yirminci yüzyılın başlarındaki siyasi ve sosyal durumu hakkında bilgi verir.	1	0	1	0
Mustafa Kemal'in çocukluk ve öğrenim hayatından hareketle onun kişilik özelliklerinin oluşumu hakkında çıkarımlarda bulunur.	1	0	1	0
Birinci Dünya Savaşı'nın sebeplerini ve savaşın başlamasına yol açan gelişmeleri kavrar.	1	1	0	100
Birinci Dünya Savaşı'nda Osmanlı Devleti'nin durumu hakkında çıkarımlarda bulunur.	3	0	3	0
Gençlik döneminde Mustafa Kemal'in fikir hayatını etkileyen önemli kişileri ve olayları kavrar.	1	1	0	100
Kuvâ-yı Milliye'nin oluşum sürecini ve sonrasında meydana gelen gelişmeleri kavrar.	1	0	0	0
Millî Mücadele'nin hazırlık döneminde Mustafa Kemal'in yaptığı çalışmalarını analiz eder.	2	1	1	50

Sözel (DİN)	Soru	Doğru	Yanlış	Boş	Net	Başarı
	10	8	2	0	7,33	% 73
Cevap Anahtarı	A	CDABDBCBCA				
Cevaplarınız		CcABDBCBCc				

Din K.ve A.B.	S	D	Y	B%
Kader ve kaza inancını ayet ve hadislerle açıklar.	3	3	0	100
Ayet el-Kürsî'yi okur, anlamını söyler.	1	0	1	0
Hz. Musa'nın (a.s.) hayatını ana hatlarıyla tanıtır.	1	1	0	100
Zekât ve sadaka ibadetini ayet ve hadislerle açıklar.	2	2	0	100
Kaza ve kader ile ilgili kavramları analiz eder.	1	1	0	100
İslam'ın paylaşma ve yardımlaşmaya verdiği önemi ayet ve hadisler ışığında yorumlar.	2	1	1	50

Sözel (İNG)	Soru	Doğru	Yanlış	Boş	Net	Başarı
	10	7	3	0	6,00	% 60
Cevap Anahtarı	A	CADDCCBDBA				
Cevaplarınız		CADaCaBDBb				

İngilizce	S	D	Y	B%
Students will be able to understand short and simple invitation letters, cards and e-mails.	2	2	0	100
Students will be able to guess the meaning of unknown words from the text.	2	2	0	100
Students will be able to talk about regular activities of teenagers.	1	0	1	0
Students will be able to understand the overall meaning of short texts about a process.	1	1	0	100
Students will be able to give a simple description about a process.	1	0	1	0
Students will be able to understand short and simple texts about regular activities of teenagers.	1	1	0	100
Students will be able to express what they prefer, like and dislike.	1	1	0	100
Students will be able to interact with reasonable ease in structured situations and short conversations involving accor	1	0	1	0

Sayısal (MAT)	Soru	Doğru	Yanlış	Boş	Net	Başarı
	20	5	4	11	3,67	% 18
Cevap Anahtarı	A	DBDACDCADBDCBACBDABC				
Cevaplarınız		BD d bD cC dC				

Matematik	S	D	Y	B%
Üslü ifadelerle ilgili temel kuralları anlar, birbirine denk ifadeler oluşturur.	3	1	0	33
Ondalık ifadelerin kareköklerini belirler.	2	2	0	100
Kareköklü ifadelerde çarpma ve bölme işlemlerini yapar.	1	1	0	100
İki doğal sayının en büyük ortak bölenini (EBOB) ve en küçük ortak katını (EKOK) hesaplar, ilgili problemleri çözer.	3	0	1	0
Kareköklü bir ifade ile çarpıldığında, sonucu bir doğal sayı yapan çarpanlara örnek verir.	2	0	0	0
Tam kare olmayan kareköklü bir sayının hangi iki doğal sayı arasında olduğunu belirler.	2	0	1	0
Çok büyük ve çok küçük sayıları bilimsel gösterimle ifade eder ve karşılaştırır.	2	0	1	0
Verilen iki doğal sayının aralarında asal olup olmadığını belirler.	1	1	0	100
Kareköklü ifadelerde toplama ve çıkarma işlemlerini yapar.	1	0	0	0
Tam sayıların, tam sayı kuvvetlerini hesaplar.	1	0	0	0
Kareköklü bir ifadenin kök b şeklinde yazılır ve a kök b şeklindeki ifadede katsayıyı kök içine alır.	1	0	0	0
Verilen pozitif tam sayıların pozitif tam sayı çarpanlarını bulur, pozitif tam sayıların pozitif tam sayı çarpanlarını üslü if	1	0	1	0

Sayısal (FEN)	Soru	Doğru	Yanlış	Boş	Net	Başarı
	20	12	8	0	9,33	% 47
Cevap Anahtarı	A	ABCCBCADBADADADCBCE				
Cevaplarınız		ABCaBabcdADADaBcDBaa				

Fen	S	D	Y	B%
Mevsimlerin oluşumuna yönelik tahminlerde bulunur.	3	2	1	67
Sıvı basıncını etkileyen değişkenleri tahmin eder ve tahminlerini test eder.	3	2	1	67
DNA'nın yapısını model üzerinde gösterir.	2	0	2	100
Tek karakter çaprazlamaları ile ilgili problemler çözerek sonuçları hakkında yorum yapar.	2	0	2	0
İklim biliminin (klimatoloji) bir bilim dalı olduğunu ve bu alanda çalışan uzmanlara iklim bilimci (klimatolog) adı verildiğini açıklar.	1	0	1	0
Katı basıncını etkileyen değişkenleri deneyerek keşfeder.	4	1	3	25
Mutasyonla modifikasyon arasındaki farkları ile ilgili çıkarımlarda bulunur.	1	1	0	100
Akraba evliliklerinin genetik sonuçlarını tartışır.	1	1	0	100
İklim ve hava olayları arasındaki farkları açıklar.	1	1	0	100
Genetik mühendisliğini ve biyoteknolojiyi ilişkilendirir.	1	1	0	100
Orneklerden yola çıkarak modifikasyonu açıklar.	1	1	0	100

## 8.SINIF SON VİRAJ 2.DENEME



329,751 % 34,66

MANİSA / ŞEHZADELER  
ÖZEL KEP ÇINAR KİŞİSEL GELİŞİM KURSU

4E - 0  
EYLÜL AKTAŞ

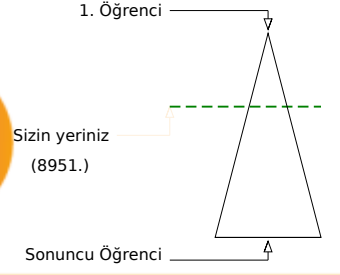
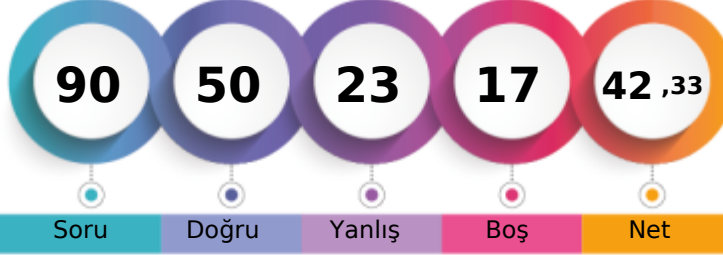

	Şube	Kurum	İlçe	İl	Genel
Öğrenci Sıra No	3	160	176	512	8951 % 34,66
Sınava Katılan Öğrenci Sayısı	11	203	225	797	25822

	Soru	Doğru	Yanlış	Boş	Net	Başarı
<b>Sözel (TÜR)</b>	20	14	6	0	12,00	% 60
Cevap Anahtarı	A	BDBACDDBCADDBABADCACC				
Cevaplarınız		BcBAdBdDAaBABAcCACC				

Türkçe	S	D	Y	B%
Bağlamdan yararlanarak bilmediği kelime ve kelime gruplarının anlamını tahmin eder.	3	3	0	100
Metinde önemli noktaların vurgulanış biçimlerini kavrar.	1	0	1	0
Filiimsilerin cümledeki işlevlerini kavrar.	1	1	0	100
Metindeki söz sanatlarını tespit eder.	1	1	0	100
Noktalama işaretlerini dikkat ederek sesli ve sessiz okur.	1	0	1	0
Yazdıklarını düzenler.	1	0	1	0
Cümlenin öğelerini ayırır eder.	1	1	0	100
Görsellerle ilgili soruları cevaplar.	1	0	1	0
Grafik, tablo ve çizelgeyle sunulan bilgileri yorumlar.	2	1	1	50
Metinle ilgili soruları sorar.	1	1	0	100
Metin türlerini ayırır eder.	1	0	1	0
Metinde ele alınan sorunlara farklı çözümler üretir.	1	1	0	100
Metindeki yardımcı fikirleri belirler.	1	1	0	100
Metindeki iş ve işlem basamaklarını kavrar.	1	1	0	100
Okudukları ile ilgili çıkarımlarda bulunur.	1	1	0	100
Deyim, atasözü ve özdeyişlerin metne katkısını belirler.	1	1	0	100
Metnin içeriğini yorumlar.	1	1	0	100

	Soru	Doğru	Yanlış	Boş	Net	Başarı
<b>Sözel (TAR)</b>	10	6	3	1	5,00	% 50
Cevap Anahtarı	A	BDBCBCAADD				
Cevaplarınız		BDBdB AAcb				

Tarih	S	D	Y	B%
Avrupa'daki gelişmelerin yansımaları bağlamında Osmanlı Devleti'nin yirminci yüzyılın başlarındaki siyasi ve sosyal durumu hakkında bilgi verir.	1	1	0	100
Mustafa Kemal'in çocukluk ve öğrenim hayatından hareketle onun kişilik özelliklerinin oluşumu hakkında çıkarımlarda bulunur.	1	1	0	100
Birinci Dünya Savaşı'nın sebeplerini ve savaşın başlamasına yol açan gelişmeleri kavrar.	1	1	0	100
Birinci Dünya Savaşı'nda Osmanlı Devleti'nin durumu hakkında çıkarımlarda bulunur.	3	1	1	33
Gençlik döneminde Mustafa Kemal'in fikir hayatını etkileyen önemli kişileri ve olayları kavrar.	1	1	0	100
Kuvâ-yı Milliye'nin oluşum sürecini ve sonrasında meydana gelen gelişmeleri kavrar.	1	1	0	100
Millî Mücadele'nin hazırlık döneminde Mustafa Kemal'in yaptığı çalışmalarını analiz eder.	2	0	2	0

	Soru	Doğru	Yanlış	Boş	Net	Başarı
<b>Sözel (DİN)</b>	10	9	1	0	8,67	% 87
Cevap Anahtarı	A	CDABDBCBCA				
Cevaplarınız		CDABDBCBCaA				

Din K.ve A.B.	S	D	Y	B%
Kader ve kaza inancını ayet ve hadislerle açıklar.	3	2	1	67
Ayet el-Kürsî'yi okur, anlamını söyler.	1	1	0	100
Hz. Musa'nın (a.s.) hayatını ana hatlarıyla tanıtır.	1	1	0	100
Zekât ve sadaka ibadetini ayet ve hadislerle açıklar.	2	2	0	100
Kaza ve kader ile ilgili kavramları analiz eder.	1	1	0	100
İslam'ın paylaşma ve yardımlaşmaya verdiği önemi ayet ve hadisler ışığında yorumlar.	2	2	0	100

	Soru	Doğru	Yanlış	Boş	Net	Başarı
<b>Sözel (İNG)</b>	10	5	3	2	4,00	% 40
Cevap Anahtarı	A	CADDCCBDBA				
Cevaplarınız		abD CdB BA				

İngilizce	S	D	Y	B%
Students will be able to understand short and simple invitation letters, cards and e-mails.	2	0	2	0
Students will be able to guess the meaning of unknown words from the text.	2	2	0	100
Students will be able to talk about regular activities of teenagers.	1	0	0	0
Students will be able to understand the overall meaning of short texts about a process.	1	1	0	100
Students will be able to give a simple description about a process.	1	0	1	0
Students will be able to understand short and simple texts about regular activities of teenagers.	1	1	0	100
Students will be able to express what they prefer, like and dislike.	1	0	0	0
Students will be able to interact with reasonable ease in structured situations and short conversations involving acceptance and refusal.	1	1	0	100

	Soru	Doğru	Yanlış	Boş	Net	Başarı
<b>Sayısal (MAT)</b>	20	0	6	14	-2,00	% 0
Cevap Anahtarı	A	DBDACDCADBDDBCACBDABC				
Cevaplarınız		ac d ac b				

Matematik	S	D	Y	B%
Üslü ifadelerle ilgili temel kuralları anlar, birbirine denk ifadeler oluşturur.	3	0	0	0
Ondalık ifadelerin kareköklerini belirler.	2	0	2	0
Kareköklü ifadelerde çarpma ve bölme işlemlerini yapar.	1	0	1	0
İki doğal sayının en büyük ortak bölenini (EBOB) ve en küçük ortak katını (EKOK) hesaplar, ilgili problemleri çözer.	3	0	1	0
Kareköklü bir ifade ile çarpıldığında, sonucu bir doğal sayı yapan çarpanlara örnek verir.	2	0	0	0
Tam kare olmayan kareköklü bir sayının hangi iki doğal sayı arasında olduğunu belirler.	2	0	0	0
Çok büyük ve çok küçük sayıları bilimsel gösterimle ifade eder ve karşılaştırır.	2	0	1	0
Verilen iki doğal sayının aralarında asal olup olmadığını belirler.	1	0	0	0
Kareköklü ifadelerde toplama ve çıkarma işlemlerini yapar.	1	0	0	0
Tam sayıların, tam sayı kuvvetlerini hesaplar.	1	0	1	0
Kareköklü bir ifadenin kök b şeklinde yazılır ve a kök b şeklindeki ifadede katsayıyı kök içine alır.	1	0	0	0
Verilen pozitif tam sayıların pozitif tam sayı çarpanlarını bulur, pozitif tam sayıların pozitif tam sayı çarpanlarını üslü ifadeyle gösterir.	1	0	0	0

	Soru	Doğru	Yanlış	Boş	Net	Başarı
<b>Sayısal (FEN)</b>	20	16	4	0	14,67	% 73
Cevap Anahtarı	A	ABCCBCADBADADDCBCB				
Cevaplarınız		ABCCBCADBbDbDADCbBc				

Fen	S	D	Y	B%
Mevsimlerin oluşumuna yönelik tahminlerde bulunur.	3	3	0	100
Sıvı basıncını etkileyen değişkenleri tahmin eder ve tahminlerini test eder.	3	2	1	67
DNA'nın yapısını model üzerinde gösterir.	2	1	1	50
Tek karakter çaprazlamaları ile ilgili problemler çözerek sonuçları hakkında yorum yapar.	2	2	0	100
İklim biliminin (klimatoloji) bir bilim dalı olduğunu ve bu alanda çalışan uzmanlara iklim bilimci (klimatolog) adı verildiğini açıklar.	1	1	0	100
Katı basıncını etkileyen değişkenleri deneyerek keşfeder.	4	3	1	75
Mutasasyonla modifikasyon arasındaki farkları ile ilgili çıkarımlarda bulunur.	1	1	0	100
Akraba evliliklerinin genetik sonuçlarını tartışır.	1	0	1	0
İklim ve hava olayları arasındaki farkları açıklar.	1	1	0	100
Genetik mühendisliğini ve biyoteknolojileri ilişkilendirir.	1	1	0	100
Orneklerden yola çıkarak modifikasyonu açıklar.	1	1	0	100

## 8.SINIF SON VİRAJ 2.DENEME



313,972 % 40,57

MANİSA / ŞEHZADELER  
ÖZEL KEP ÇINAR KİŞİSEL GELİŞİM KURSU

4E - 0  
FUAT EFE İŞYAPAN

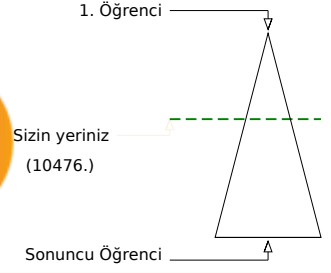
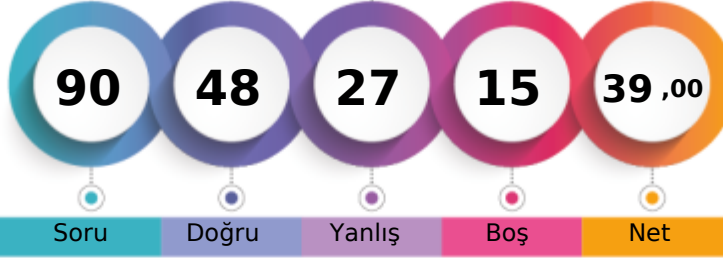

Öğrenci Sıra No	Şube	Kurum	İlçe	İl	Genel
5		175	192	558	10476
Sınava Katılan Öğrenci Sayısı	11	203	225	797	25822

Sözel (TÜR)	Soru	Doğru	Yanlış	Boş	Net	Başarı
	20	14	6	0	12,00	% 60
Cevap Anahtarı	A	BDBACDBCDBABADCAACC				
Cevaplarınız		BcBdaDBCbbDBABdDCACC				
<b>Türkçe</b>	<b>S</b>	<b>D</b>	<b>Y</b>	<b>B%</b>		
Başlamadan yararlanarak bilmediği kelime ve kelime gruplarının anlamını tahmin eder.	3	2	1	67		
Metinde önemli noktaların vurgulanış biçimlerini kavrar.	1	0	1	0		
Filiimsilerin cümledeki işlevlerini kavrar.	1	1	0	100		
Metindeki söz sanatlarını tespit eder.	1	0	1	0		
Noktalama işaretlerini dikkat ederek sesli ve sessiz okur.	1	0	1	0		
Yazdıklarını düzenler.	1	1	0	100		
Cümlenin öğelerini ayırır eder.	1	1	0	100		
Görsellerle ilgili soruları cevaplar.	1	1	0	100		
Grafik, tablo ve çizelgeyle sunulan bilgileri yorumlar.	2	1	1	50		
Metinle ilgili soruları sorar.	1	0	1	0		
Metin türlerini ayırır eder.	1	1	0	100		
Metinde ele alınan sorunlara farklı çözümler üretir.	1	1	0	100		
Metindeki yardımcı fikirleri belirler.	1	1	0	100		
Metindeki iş ve işlem basamaklarını kavrar.	1	1	0	100		
Okudukları ile ilgili çıkarımlarda bulunur.	1	1	0	100		
Deyim, atasözü ve özdeyişlerin metne katkısını belirler.	1	1	0	100		
Metnin içeriğini yorumlar.	1	1	0	100		

Sözel (TAR)	Soru	Doğru	Yanlış	Boş	Net	Başarı
	10	6	4	0	4,67	% 47
Cevap Anahtarı	A	BDBCBCAADD				
Cevaplarınız		BDcaBCbADc				
<b>Tarih</b>	<b>S</b>	<b>D</b>	<b>Y</b>	<b>B%</b>		
Avrupa'daki gelişmelerin yansımaları bağlamında Osmanlı Devleti'nin yirminci yüzyılın başlarındaki siyasi ve sosyal durumu hakkında bilgi verir.	1	1	0	100		
Mustafa Kemal'in çocukluk ve öğrenim hayatından hareketle onun kişilik özelliklerinin oluşumu hakkında çıkarımlarda bulunur.	1	1	0	100		
Birinci Dünya Savaşı'nın sebeplerini ve savaşın başlamasına yol açan gelişmeleri kavrar.	1	0	1	0		
Birinci Dünya Savaşı'nda Osmanlı Devleti'nin durumu hakkında çıkarımlarda bulunur.	3	2	1	67		
Gençlik döneminde Mustafa Kemal'in fikir hayatını etkileyen önemli kişileri ve olayları kavrar.	1	0	1	0		
Kuvâ-yı Milliye'nin oluşum sürecini ve sonrasında meydana gelen gelişmeleri kavrar.	1	1	0	100		
Millî Mücadele'nin hazırlık döneminde Mustafa Kemal'in yaptığı çalışmalarını analiz eder.	2	1	1	50		

Sözel (DİN)	Soru	Doğru	Yanlış	Boş	Net	Başarı
	10	6	4	0	4,67	% 47
Cevap Anahtarı	A	CDABDBCBCA				
Cevaplarınız		CDABDaacdA				
<b>Din K.ve A.B.</b>	<b>S</b>	<b>D</b>	<b>Y</b>	<b>B%</b>		
Kader ve kaza inancını ayet ve hadislerle açıklar.	3	1	2	33		
Ayet el-Kürsî'yi okur, anlamını söyler.	1	1	0	100		
Hz. Musa'nın (a.s.) hayatını ana hatlarıyla tanıtır.	1	1	0	100		
Zekât ve sadaka ibadetini ayet ve hadislerle açıklar.	2	1	1	50		
Kaza ve kader ile ilgili kavramları analiz eder.	1	1	0	100		
İslam'ın paylaşma ve yardımlaşmaya verdiği önemi ayet ve hadisler ışığında yorumlar.	2	1	1	50		

Sözel (İNG)	Soru	Doğru	Yanlış	Boş	Net	Başarı
	10	9	1	0	8,67	% 87
Cevap Anahtarı	A	CADDCCBDBA				
Cevaplarınız		CcDDCCBDBA				
<b>İngilizce</b>	<b>S</b>	<b>D</b>	<b>Y</b>	<b>B%</b>		
Students will be able to understand short and simple invitation letters, cards and e-mails.	2	1	1	50		
Students will be able to guess the meaning of unknown words from the text.	2	2	0	100		
Students will be able to talk about regular activities of teenagers.	1	1	0	100		
Students will be able to understand the overall meaning of short texts about a process.	1	1	0	100		
Students will be able to give a simple description about a process.	1	1	0	100		
Students will be able to understand short and simple texts about regular activities of teenagers.	1	1	0	100		
Students will be able to express what they prefer, like and dislike.	1	1	0	100		
Students will be able to interact with reasonable ease in structured situations and short conversations involving accor	1	1	0	100		

Sayısal (MAT)	Soru	Doğru	Yanlış	Boş	Net	Başarı
	20	5	10	5	1,67	% 8
Cevap Anahtarı	A	DBDACDCADBDCBACBDABC				
Cevaplarınız		aBcAbDdc d b BabcC				
<b>Matematik</b>	<b>S</b>	<b>D</b>	<b>Y</b>	<b>B%</b>		
Üslü ifadelerle ilgili temel kuralları anlar, birbirine denk ifadeler oluşturur.	3	1	1	33		
Ondalık ifadelerin kareköklerini belirler.	2	2	0	100		
Kareköklü ifadelerde çarpma ve bölme işlemlerini yapar.	1	0	1	0		
İki doğal sayının en büyük ortak bölenini (EBOB) ve en küçük ortak katını (EKOK) hesaplar, ilgili problemleri çözer.	3	0	2	0		
Kareköklü bir ifade ile çarpıldığında, sonucu bir doğal sayı yapan çarpanlara örnek verir.	2	1	1	50		
Tam kare olmayan kareköklü bir sayının hangi iki doğal sayı arasında olduğunu belirler.	2	0	1	0		
Çok büyük ve çok küçük sayıları bilimsel gösterimle ifade eder ve karşılaştırır.	2	1	1	50		
Verilen iki doğal sayının aralarında asal olup olmadığını belirler.	1	0	1	0		
Kareköklü ifadelerde toplama ve çıkarma işlemlerini yapar.	1	0	0	0		
Tam sayıların, tam sayı kuvvetlerini hesaplar.	1	0	0	0		
Kareköklü bir ifadenin kök b şeklinde yazılır ve a kök b şeklindeki ifadede katsayısı kök içine alır.	1	0	1	0		
Verilen pozitif tam sayıların pozitif tam sayı çarpanlarını bulur, pozitif tam sayıların pozitif tam sayı çarpanlarını üslü if	1	0	1	0		

Sayısal (FEN)	Soru	Doğru	Yanlış	Boş	Net	Başarı
	20	8	2	10	7,33	% 37
Cevap Anahtarı	A	ABCCBCADBADADDCBDBCB				
Cevaplarınız		ABCCBdAdD B				
<b>Fen</b>	<b>S</b>	<b>D</b>	<b>Y</b>	<b>B%</b>		
Mevsimlerin oluşumuna yönelik tahminlerde bulunur.	3	3	0	100		
Sıvı basıncını etkileyen değişkenleri tahmin eder ve tahminlerini test eder.	3	1	0	33		
DNA'nın yapısını model üzerinde gösterir.	2	1	0	50		
Tek karakter çaprazlamaları ile ilgili problemler çözerek sonuçları hakkında yorum yapar.	2	1	1	50		
İklim biliminin (klimatoloji) bir bilim dalı olduğunu ve bu alanda çalışan uzmanlara iklim bilimci (klimatoloji) adı verildiğini bilir.	1	1	0	100		
Katı basıncını etkileyen değişkenleri deneyerek keşfeder.	4	1	1	25		
Mutasyonla modifikasyon arasındaki farkları ile ilgili çıkarımlarda bulunur.	1	0	0	0		
Akraba evliliklerinin genetik sonuçlarını tartışır.	1	0	0	0		
İklim ve hava olayları arasındaki farkları açıklar.	1	0	0	0		
Genetik mühendisliğini ve biyoteknolojiyi ilişkilendirir.	1	0	0	0		
Orneklerden yola çıkarak modifikasyonu açıklar.	1	0	0	0		

## 8.SINIF SON VİRAJ 2.DENEME



332,841 % 33,63

MANİSA / ŞEHZADELER  
ÖZEL KEP ÇINAR KİŞİSEL GELİŞİM KURSU

4E - 0  
SENA KARAKAFA

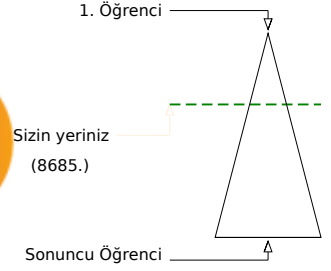
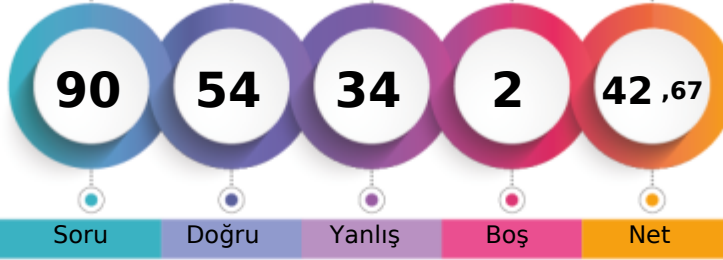

Öğrenci Sıra No	Şube	Kurum	İlçe	İl	Genel
2		155	169	500	8685 % 33,63
Sınava Katılan Öğrenci Sayısı	11	203	225	797	25822

Sözel (TÜR)	Soru	Doğru	Yanlış	Boş	Net	Başarı
	20	14	6	0	12,00	% 60
Cevap Anahtarı	B	CCBDBACBDCDADBABADCA				
Cevaplarınız		CCBaBddBDCDdaBABcDCA				

Türkçe	S	D	Y	B%
Başlamdan yararlanarak bilmediği kelime ve kelime gruplarının anlamını tahmin eder.	3	2	1	67
Metinde önemli noktaların vurgulanış biçimlerini kavrar.	1	0	1	0
Filiimsilerin cümledeki işlevlerini kavrar.	1	1	0	100
Metindeki söz sanatlarını tespit eder.	1	0	1	0
Noktalama işaretlerine dikkat ederek sesli ve sessiz okur.	1	0	1	0
Yazdıklarını düzenler.	1	1	0	100
Cümlenin öğelerini ayırır eder.	1	1	0	100
Görsellerle ilgili soruları cevaplar.	1	1	0	100
Grafik, tablo ve çizelgeyle sunulan bilgileri yorumlar.	2	2	0	100
Metinle ilgili soruları sorar.	1	0	1	0
Metin türlerini ayırır eder.	1	0	1	0
Metinde ele alınan sorunlara farklı çözümler üretir.	1	1	0	100
Metindeki yardımcı fikirleri belirler.	1	1	0	100
Metindeki iş ve işlem basamaklarını kavrar.	1	1	0	100
Okudukları ile ilgili çıkarımlarda bulunur.	1	1	0	100
Deyim, atasöz ve özdeyişlerin metne katkısını belirler.	1	1	0	100
Metnin içeriğini yorumlar.	1	1	0	100

Sözel (TAR)	Soru	Doğru	Yanlış	Boş	Net	Başarı
	10	7	3	0	6,00	% 60
Cevap Anahtarı	B	DDBDBCBCAA				
Cevaplarınız		DDBDBd*bAA				

Tarih	S	D	Y	B%
Avrupa'daki gelişmelerin yansımaları bağlamında Osmanlı Devleti'nin yirminci yüzyılın başlarındaki siyasi ve sosyal durumu hakkında bilgi verir.	1	1	0	100
Mustafa Kemal'in çocukluk ve öğrenim hayatından hareketle onun kişilik özelliklerinin oluşumu hakkında çıkarımlarda bulunur.	1	1	0	100
Birinci Dünya Savaşı'nın sebeplerini ve savaşın başlamasına yol açan gelişmeleri kavrar.	1	1	0	100
Birinci Dünya Savaşı'nda Osmanlı Devleti'nin durumu hakkında çıkarımlarda bulunur.	3	0	3	0
Gençlik döneminde Mustafa Kemal'in fikir hayatını etkileyen önemli kişileri ve olayları kavrar.	1	1	0	100
Kuvâ-yı Milliye'nin oluşum sürecini ve sonrasında meydana gelen gelişmeleri kavrar.	1	1	0	100
Millî Mücadele'nin hazırlık döneminde Mustafa Kemal'in yaptığı çalışmalarını analiz eder.	2	2	0	100

Sözel (DİN)	Soru	Doğru	Yanlış	Boş	Net	Başarı
	10	6	4	0	4,67	% 47
Cevap Anahtarı	B	CBCDABDBAC				
Cevaplarınız		CdCDAacBcC				

Din K.ve A.B.	S	D	Y	B%
Kader ve kaza inancını ayet ve hadislerle açıklar.	3	3	0	100
Ayet el-Kürsî'yi okur, anlamını söyler.	1	1	0	100
Hz. Musa'nın (a.s.) hayatını ana hatlarıyla tanıtır.	1	1	0	100
Zekât ve sadaka ibadetini ayet ve hadislerle açıklar.	2	1	1	50
Kaza ve kader ile ilgili kavramları analiz eder.	1	0	1	0
İslam'ın paylaşma ve yardımlaşmaya verdiği önemi ayet ve hadisler ışığında yorumlar.	2	0	2	0

Sözel (İNG)	Soru	Doğru	Yanlış	Boş	Net	Başarı
	10	7	3	0	6,00	% 60
Cevap Anahtarı	B	DBACADCBCD				
Cevaplarınız		aBdCADaBDC				

İngilizce	S	D	Y	B%
Students will be able to understand short and simple invitation letters, cards and e-mails.	2	2	0	100
Students will be able to guess the meaning of unknown words from the text.	2	2	0	100
Students will be able to talk about regular activities of teenagers.	1	1	0	100
Students will be able to understand the overall meaning of short texts about a process.	1	1	0	100
Students will be able to give a simple description about a process.	1	0	1	0
Students will be able to understand short and simple texts about regular activities of teenagers.	1	1	0	100
Students will be able to express what they prefer, like and dislike.	1	0	1	0
Students will be able to interact with reasonable ease in structured situations and short conversations involving accor	1	0	1	0

Sayısal (MAT)	Soru	Doğru	Yanlış	Boş	Net	Başarı
	20	6	12	2	2,00	% 10
Cevap Anahtarı	B	ABCDBDACDBDADBDCBACC				
Cevaplarınız		bBdcabcCDBDcd bd cbd				

Matematik	S	D	Y	B%
Üslü ifadelerle ilgili temel kuralları anlar, birbirine denk ifadeler oluşturur.	3	1	2	33
Ondalık ifadelerin kareköklerini belirler.	2	0	2	0
Kareköklü ifadelerde çarpma ve bölme işlemlerini yapar.	1	0	1	0
İki doğal sayının en büyük ortak bölenini (EBOB) ve en küçük ortak katını (EKOK) hesaplar, ilgili problemleri çözer.	3	2	1	67
Kareköklü bir ifade ile çarpıldığında, sonucu bir doğal sayı yapan çarpanlara örnek verir.	2	1	0	50
Tam kare olmayan kareköklü bir sayının hangi iki doğal sayı arasında olduğunu belirler.	2	0	2	0
Çok büyük ve çok küçük sayıları bilimsel gösterimle ifade eder ve karşılaştırır.	2	1	1	50
Verilen iki doğal sayının aralarında asal olup olmadığını belirler.	1	0	1	0
Kareköklü ifadelerde toplama ve çıkarma işlemlerini yapar.	1	0	0	0
Tam sayıların, tam sayı kuvvetlerini hesaplar.	1	0	1	0
Kareköklü bir ifadenin kök b şeklinde yazılır ve a kök b şeklindeki ifadeye katsayıyı kök içine alır.	1	0	1	0
Verilen pozitif tam sayıların pozitif tam sayı çarpanlarını bulur, pozitif tam sayıların pozitif tam sayı çarpanlarını üslü if	1	1	0	100

Sayısal (FEN)	Soru	Doğru	Yanlış	Boş	Net	Başarı
	20	14	6	0	12,00	% 60
Cevap Anahtarı	B	BCBABCBCADBADADCDAD				
Cevaplarınız		BaDbBCCBCdDBADADcbbd				

Fen	S	D	Y	B%
Mevsimlerin oluşumuna yönelik tahminlerde bulunur.	3	2	1	67
Sıvı basıncını etkileyen değişkenleri tahmin eder ve tahminlerini test eder.	3	1	2	33
DNA'nın yapısını model üzerinde gösterir.	2	2	0	100
Tek karakter çaprazlamaları ile ilgili problemler çözerek sonuçları hakkında yorum yapar.	2	1	1	50
İklim biliminin (klimatoloji) bir bilim dalı olduğunu ve bu alanda çalışan uzmanlara iklim bilimci (klimatolog) adı verildiğini açıklar.	1	1	0	100
Katı basıncını etkileyen değişkenleri deneyerek keşfeder.	4	3	1	75
Mutasyonla modifikasyon arasındaki farkları ile ilgili çıkarımlarda bulunur.	1	1	0	100
Akraba evliliklerinin genetik sonuçlarını tartışır.	1	0	1	0
İklim ve hava olayları arasındaki farkı açıklar.	1	1	0	100
Genetik mühendisliğini ve biyoteknolojileri ilişkilendirir.	1	1	0	100
Orneklerden yola çıkarak modifikasyonu açıklar.	1	1	0	100



## 8.SINIF SON VİRAJ 2.DENEME



342,603 % 30,24

MANİSA / ŞEHZADELER  
ÖZEL KEP ÇINAR KİŞİSEL GELİŞİM KURSU

4E - 0  
SUDE KARACA

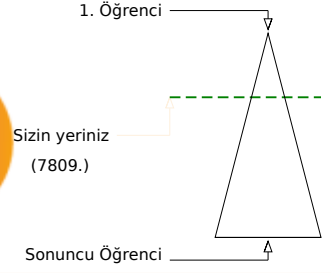

Öğrenci Sıra No	Şube	Kurum	İlçe	İl	Genel
1		146	159	462	7809 % 30,24
Sınava Katılan Öğrenci Sayısı	11	203	225	797	25822

Sözel (TÜR)	Soru	Doğru	Yanlış	Boş	Net	Başarı
	20	10	7	3	7,67	% 38
Cevap Anahtarı	B	CCBDBACBDCADBABADCA				
Cevaplarınız		aCaDcca BCDA cABdD A				

Türkçe	S	D	Y	B%
Başlamdan yararlanarak bilmediği kelime ve kelime gruplarının anlamını tahmin eder.	3	0	3	0
Metinde önemli noktaların vurgulanış biçimlerini kavrar.	1	1	0	100
Filiimsilerin cümledeki işlevlerini kavrar.	1	0	1	0
Metindeki söz sanatlarını tespit eder.	1	0	1	0
Noktalama işaretlerine dikkat ederek sesli ve sessiz okur.	1	0	1	0
Yazdıklarını düzenler.	1	0	0	0
Cümlenin öğelerini ayırır eder.	1	1	0	100
Görsellerle ilgili soruları cevaplar.	1	1	0	100
Grafik, tablo ve çizelgeyle sunulan bilgileri yorumlar.	2	2	0	100
Metinle ilgili soruları sorar.	1	1	0	100
Metin türlerini ayırır eder.	1	0	0	0
Metinde ele alınan sorunlara farklı çözümler üretir.	1	1	0	100
Metindeki yardımcı fikirleri belirler.	1	1	0	100
Metindeki iş ve işlem basamaklarını kavrar.	1	0	0	0
Okudukları ile ilgili çıkarımlarda bulunur.	1	1	0	100
Deyim, atasözü ve özdeyişlerin metne katkısını belirler.	1	0	1	0
Metnin içeriğini yorumlar.	1	1	0	100

Sözel (DİN)	Soru	Doğru	Yanlış	Boş	Net	Başarı
	10	6	2	2	5,33	% 53
Cevap Anahtarı	B	CBCDADBAC				
Cevaplarınız		d C ABDBAa				

Din K.ve A.B.	S	D	Y	B%
Kader ve kaza inancını ayet ve hadislerle açıklar.	3	1	2	33
Ayet el-Kürsi'yi okur, anlamını söyler.	1	0	0	0
Hz. Musa'nın (a.s.) hayatını ana hatlarıyla tanıtır.	1	1	0	100
Zekât ve sadaka ibadetini ayet ve hadislerle açıklar.	2	2	0	100
Kaza ve kader ile ilgili kavramları analiz eder.	1	1	0	100
İslam'ın paylaşma ve yardımlaşmaya verdiği önemi ayet ve hadisler ışığında yorumlar.	2	1	0	50

Sayısal (MAT)	Soru	Doğru	Yanlış	Boş	Net	Başarı
	20	9	4	7	7,67	% 38
Cevap Anahtarı	B	ABCDBDACBDBADBCBACC				
Cevaplarınız		dBCa baDA B C ACC				

Matematik	S	D	Y	B%
Üslü ifadelerle ilgili temel kuralları anlar, birbirine denk ifadeler oluşturur.	3	0	1	0
Ondalık ifadelerin kareköklerini belirler.	2	1	0	50
Kareköklü ifadelerde çarpma ve bölme işlemlerini yapar.	1	0	0	0
İki doğal sayının en büyük ortak bölenini (EBOB) ve en küçük ortak katını (EKOK) hesaplar, ilgili problemleri çözer.	3	2	0	67
Kareköklü bir ifade ile çarpıldığında, sonucu bir doğal sayı yapan çarpanlara örnek verir.	2	1	1	50
Tam kare olmayan kareköklü bir sayının hangi iki doğal sayı arasında olduğunu belirler.	2	1	0	50
Çok büyük ve çok küçük sayıları bilimsel gösterimle ifade eder ve karşılaştırır.	2	1	1	50
Verilen iki doğal sayının aralarında asal olup olmadığını belirler.	1	1	0	100
Kareköklü ifadelerde toplama ve çıkarma işlemlerini yapar.	1	0	0	0
Tam sayıların, tam sayı kuvvetlerini hesaplar.	1	1	0	100
Kareköklü bir ifadenin kök b şeklinde yazılır ve a kök b şeklindeki ifadede katsayı kök içine alır.	1	0	1	0
Verilen pozitif tam sayıların pozitif tam sayı çarpanlarını bulur, pozitif tam sayıların pozitif tam sayı çarpanlarını üslü if	1	1	0	100

Sözel (TAR)	Soru	Doğru	Yanlış	Boş	Net	Başarı
	10	5	2	3	4,33	% 43
Cevap Anahtarı	B	DDBDBCBCAA				
Cevaplarınız		D Bb CcCA				

Tarih	S	D	Y	B%
Avrupa'daki gelişmelerin yansımaları bağlamında Osmanlı Devleti'nin yirminci yüzyılın başlarındaki siyasi ve sosyal durumu değerlendirir.	1	1	0	100
Mustafa Kemal'in çocukluk ve öğrenim hayatından hareketle onun kişilik özelliklerinin oluşumuna ilişkin çıkarımlarda bulunur.	1	0	1	0
Birinci Dünya Savaşı'nın sebeplerini ve savaşın başlamasına yol açan gelişmeleri kavrar.	1	0	0	0
Birinci Dünya Savaşı'nda Osmanlı Devleti'nin durumu hakkında çıkarımlarda bulunur.	3	2	1	67
Gençlik döneminde Mustafa Kemal'in fikir hayatını etkileyen önemli kişileri ve olayları kavrar.	1	1	0	100
Kuvâ-yı Milliye'nin oluşum sürecini ve sonrasında meydana gelen gelişmeleri kavrar.	1	0	0	0
Millî Mücadele'nin hazırlık döneminde Mustafa Kemal'in yaptığı çalışmalarını analiz eder.	2	1	0	50

Sözel (İNG)	Soru	Doğru	Yanlış	Boş	Net	Başarı
	10	7	2	1	6,33	% 63
Cevap Anahtarı	B	DBACADCBCD				
Cevaplarınız		DBAbADbB C				

İngilizce	S	D	Y	B%
Students will be able to understand short and simple invitation letters, cards and e-mails.	2	1	1	50
Students will be able to guess the meaning of unknown words from the text.	2	2	0	100
Students will be able to talk about regular activities of teenagers.	1	0	0	0
Students will be able to understand the overall meaning of short texts about a process.	1	1	0	100
Students will be able to give a simple description about a process.	1	0	1	0
Students will be able to understand short and simple texts about regular activities of teenagers.	1	1	0	100
Students will be able to express what they prefer, like and dislike.	1	1	0	100
Students will be able to interact with reasonable ease in structured situations and short conversations involving acceptance and refusal.	1	1	0	100

Sayısal (FEN)	Soru	Doğru	Yanlış	Boş	Net	Başarı
	20	14	2	4	13,33	% 67
Cevap Anahtarı	B	BCBABCBCADBADADCDAD				
Cevaplarınız		B BbBC cCADBADADCD				

Fen	S	D	Y	B%
Mevsimlerin oluşumuna yönelik tahminlerde bulunur.	3	1	1	33
Sıvı basıncını etkileyen değişkenleri tahmin eder ve tahminlerini test eder.	3	2	0	67
DNA'nın yapısını model üzerinde gösterir.	2	1	1	50
Tek karakter çaprazlamaları ile ilgili problemleri çözerek sonuçları hakkında yorum yapar.	2	2	0	100
İklim biliminin (klimatoloji) bir bilim dalı olduğunu ve bu alanda çalışan uzmanlara iklim bilimci (klimatolog) adı verildiğini açıklar.	1	1	0	100
Katı basıncını etkileyen değişkenleri deneyerek keşfeder.	4	4	0	100
Mutasyonla modifikasyon arasındaki farkları ile ilgili çıkarımlarda bulunur.	1	1	0	100
Akraba evliliklerinin genetik sonuçlarını tartışır.	1	0	0	0
İklim ve hava olayları arasındaki farkları açıklar.	1	0	0	0
Genetik mühendisliğini ve biyoteknolojileri ilişkilendirir.	1	1	0	100
Orneklerden yola çıkarak modifikasyonu açıklar.	1	1	0	100

## 8.SINIF SON VİRAJ 2.DENEME



287,446 % 50,90

MANİSA / ŞEHZADELER  
ÖZEL KEP ÇINAR KİŞİSEL GELİŞİM KURSU

4E - 0  
UMUT BERKAY PULİÇE

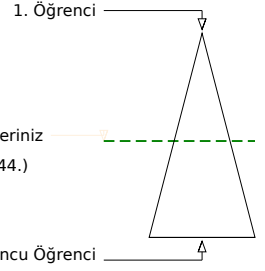
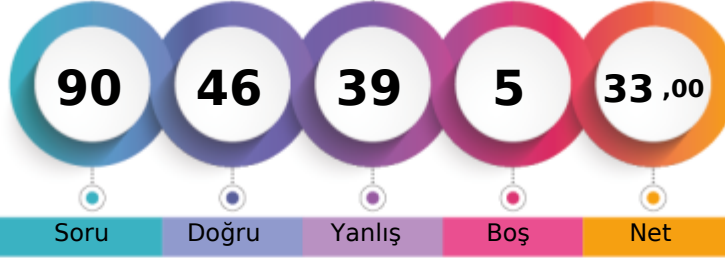

Şube	Kurum	İlçe	İl	Genel
Öğrenci Sıra No	7	186	205	640
Sınava Katılan Öğrenci Sayısı	11	203	225	797
				13144 % 50,90
				25822

Sözel (TÜR)	Soru	Doğru	Yanlış	Boş	Net	Başarı
	20	8	10	2	4,67	% 23
Cevap Anahtarı	B	CCBDBACBDCADBABADCA				
Cevaplarınız		CdcbBA bdCDAc cddDCb				

Türkçe	S	D	Y	B%
Bağlamdan yararlanarak bilmediği kelime ve kelime gruplarının anlamını tahmin eder.	3	0	2	0
Metinde önemli noktaların vurgulanış biçimlerini kavrar.	1	0	1	0
Filiimsilerin cümledeki işlevlerini kavrar.	1	1	0	100
Metindeki söz sanatlarını tespit eder.	1	1	0	100
Noktalama işaretlerine dikkat ederek sesli ve sessiz okur.	1	0	0	0
Yazdıklarını düzenler.	1	0	1	0
Cümlenin öğelerini ayırır eder.	1	0	1	0
Görsellerle ilgili soruları cevaplar.	1	1	0	100
Grafik, tablo ve çizelgeyle sunulan bilgileri yorumlar.	2	2	0	100
Metinle ilgili soruları sorar.	1	1	0	100
Metin türlerini ayırır eder.	1	0	1	0
Metinde ele alınan sorunlara farklı çözümler üretir.	1	0	1	0
Metindeki yardımcı fikirleri belirler.	1	0	1	0
Metindeki iş ve işlem basamaklarını kavrar.	1	1	0	100
Okudukları ile ilgili çıkarımlarda bulunur.	1	0	1	0
Deyim, atasözü ve özdeyişlerin metne katkısını belirler.	1	1	0	100
Metnin içeriğini yorumlar.	1	0	1	0

Sözel (DİN)	Soru	Doğru	Yanlış	Boş	Net	Başarı
	10	8	2	0	7,33	% 73
Cevap Anahtarı	B	CBCDADBAC				
Cevaplarınız		CBCDABcBAa				

Din K.ve A.B.	S	D	Y	B%
Kader ve kaza inancını ayet ve hadislerle açıklar.	3	2	1	67
Ayet el-Kürsî'yi okur, anlamını söyler.	1	1	0	100
Hz. Musa'nın (a.s.) hayatını ana hatlarıyla tanıtır.	1	1	0	100
Zekât ve sadaka ibadetini ayet ve hadislerle açıklar.	2	2	0	100
Kaza ve kader ile ilgili kavramları analiz eder.	1	0	1	0
İslam'ın paylaşma ve yardımlaşmaya verdiği önemi ayet ve hadisler ışığında yorumlar.	2	2	0	100

Sayısal (MAT)	Soru	Doğru	Yanlış	Boş	Net	Başarı
	20	6	12	2	2,00	% 10
Cevap Anahtarı	B	ABCDBDACBDBADBDCBACC				
Cevaplarınız		bBdAcBcdadBAdA BACa				

Matematik	S	D	Y	B%
Üslü ifadelerle ilgili temel kuralları anlar, birbirine denk ifadeler oluşturur.	3	1	2	33
Ondalık ifadelerin kareköklerini belirler.	2	0	2	0
Kareköklü ifadelerde çarpma ve bölme işlemlerini yapar.	1	0	1	0
İki doğal sayının en büyük ortak bölenini (EBOB) ve en küçük ortak katını (EKOK) hesaplar, ilgili problemleri çözer.	3	1	2	33
Kareköklü bir ifade ile çarpıldığında, sonucu bir doğal sayı yapan çarpanlara örnek verir.	2	0	2	0
Tam kare olmayan kareköklü bir sayının hangi iki doğal sayı arasında olduğunu belirler.	2	0	2	0
Çok büyük ve çok küçük sayıları bilimsel gösterimle ifade eder ve karşılaştırır.	2	1	1	50
Verilen iki doğal sayının aralarında asal olup olmadığını belirler.	1	0	0	0
Kareköklü ifadelerde toplama ve çıkarma işlemlerini yapar.	1	1	0	100
Tam sayıların, tam sayı kuvvetlerini hesaplar.	1	1	0	100
Kareköklü bir ifadenin kök b şeklinde yazılır ve a kök b şeklindeki ifadede katsayıyı kök içine alır.	1	0	1	0
Verilen pozitif tam sayıların pozitif tam sayı çarpanlarını bulur, pozitif tam sayıların pozitif tam sayı çarpanlarını üslü if	1	1	0	100

Sözel (TAR)	Soru	Doğru	Yanlış	Boş	Net	Başarı
	10	4	5	1	2,33	% 23
Cevap Anahtarı	B	DDBDBCBAa				
Cevaplarınız		a BDAcCbAd				

Tarih	S	D	Y	B%
Avrupa'daki gelişmelerin yansımaları bağlamında Osmanlı Devleti'nin yirminci yüzyılın başlarındaki siyasi ve sosyal dı	1	1	0	100
Mustafa Kemal'in çocukluk ve öğrenim hayatından hareketle onun kişilik özelliklerinin oluşumu hakkında çıkarımlarda	1	1	0	100
Birinci Dünya Savaşı'nın sebeplerini ve savaşın başlamasına yol açan gelişmeleri kavrar.	1	0	1	0
Birinci Dünya Savaşı'nda Osmanlı Devleti'nin durumu hakkında çıkarımlarda bulunur.	3	1	2	33
Gençlik döneminde Mustafa Kemal'in fikir hayatını etkileyen önemli kişileri ve olayları kavrar.	1	1	0	100
Kuvâ-yı Milliye'nin oluşum sürecini ve sonrasında meydana gelen gelişmeleri kavrar.	1	0	1	0
Millî Mücadele'nin hazırlık döneminde Mustafa Kemal'in yaptığı çalışmalarını analiz eder.	2	0	1	0

Sözel (İNG)	Soru	Doğru	Yanlış	Boş	Net	Başarı
	10	9	1	0	8,67	% 87
Cevap Anahtarı	B	DBACADCBCD				
Cevaplarınız		DBdCADCBDC				

İngilizce	S	D	Y	B%
Students will be able to understand short and simple invitation letters, cards and e-mails.	2	2	0	100
Students will be able to guess the meaning of unknown words from the text.	2	2	0	100
Students will be able to talk about regular activities of teenagers.	1	1	0	100
Students will be able to understand the overall meaning of short texts about a process.	1	1	0	100
Students will be able to give a simple description about a process.	1	1	0	100
Students will be able to understand short and simple texts about regular activities of teenagers.	1	1	0	100
Students will be able to express what they prefer, like and dislike.	1	1	0	100
Students will be able to interact with reasonable ease in structured situations and short conversations involving accer	1	0	1	0

Sayısal (FEN)	Soru	Doğru	Yanlış	Boş	Net	Başarı
	20	11	9	0	8,00	% 40
Cevap Anahtarı	B	BCBABCBCADBADADCDAD				
Cevaplarınız		BCdABCBCbbDdbbbBbbAD				

Fen	S	D	Y	B%
Mevsimlerin oluşumuna yönelik tahminlerde bulunur.	3	3	0	100
Sıvı basıncını etkileyen değişkenleri tahmin eder ve tahminlerini test eder.	3	2	1	67
DNA'nın yapısını model üzerinde gösterir.	2	1	1	50
Tek karakter çaprazlamaları ile ilgili problemler çözerek sonuçları hakkında yorum yapar.	2	2	0	100
İklim biliminin (klimatoloji) bir bilim dalı olduğunu ve bu alanda çalışan uzmanlara iklim bilimci (klimatoloji) adı verildi	1	1	0	100
Katı basıncını etkileyen değişkenleri deneyerek keşfeder.	4	1	3	25
Mutasyonla modifikasyon arasındaki farkları ile ilgili çıkarımlarda bulunur.	1	0	1	0
Akraba evliliklerinin genetik sonuçlarını tartışır.	1	1	0	100
İklim ve hava olayları arasındaki farkı açıklar.	1	1	0	100
Genetik mühendisliğini ve biyoteknolojii ilişkilendirir.	1	0	1	0
Orneklerden yola çıkarak modifikasyonu açıklar.	1	1	0	100

# 8.SINIF SON VİRAJ 2.DENEME



277,350 % 55,20

MANİSA / ŞEHZADELER  
ÖZEL KEP ÇINAR KİŞİSEL GELİŞİM KURSU

4E - 0  
YAĞIZ SARICA

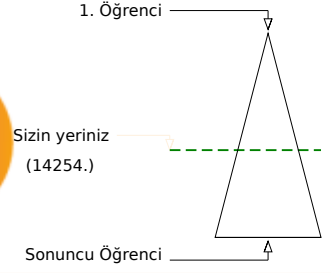

Öğrenci Sıra No	Şube	Kurum	İlçe	İl	Genel
9		191	211	663	14254 % 55,20
Sınava Katılan Öğrenci Sayısı	11	203	225	797	25822

Sözel (TÜR)	Soru	Doğru	Yanlış	Boş	Net	Başarı
	20	7	8	5	4,33	% 22
Cevap Anahtarı	A	BDBACDBCADDBABADACC				
Cevaplarınız		ccBA	BdDdaa	dDCc	C	
Türkçe	S	D	Y	B%		
Başlamadan yararlanarak bilmediği kelime ve kelime gruplarının anlamını tahmin eder.	3	0	3	0		
Metinde önemli noktaların vurgulanış biçimlerini kavrar.	1	0	1	0		
Filiimsilerin cümledeki işlevlerini kavrar.	1	1	0	100		
Metindeki söz sanatlarını tespit eder.	1	1	0	100		
Noktalama işaretlerine dikkat ederek sesli ve sessiz okur.	1	0	0	0		
Yazdıklarını düzenler.	1	0	0	0		
Cümlenin öğelerini ayırır eder.	1	1	0	100		
Görsellerle ilgili soruları cevaplar.	1	0	1	0		
Grafik, tablo ve çizelgeyle sunulan bilgileri yorumlar.	2	2	0	100		
Metinle ilgili soruları sorar.	1	0	1	0		
Metin türlerini ayırır eder.	1	0	1	0		
Metinde ele alınan sorunlara farklı çözümler üretir.	1	0	0	0		
Metindeki yardımcı fikirleri belirler.	1	0	0	0		
Metindeki iş ve işlem basamaklarını kavrar.	1	1	0	100		
Okudukları ile ilgili çıkarımlarda bulunur.	1	0	1	0		
Deyim, atasözü ve özdeyişlerin metne katkısını belirler.	1	0	0	0		
Metnin içeriğini yorumlar.	1	1	0	100		

Sözel (TAR)	Soru	Doğru	Yanlış	Boş	Net	Başarı
	10	5	4	1	3,67	% 37
Cevap Anahtarı	A	BDBCBCAADD				
Cevaplarınız		BdDCbDa	ab			
Tarih	S	D	Y	B%		
Avrupa'daki gelişmelerin yansımaları bağlamında Osmanlı Devleti'nin yirminci yüzyılın başlarındaki siyasi ve sosyal durumu hakkında bilgi verir.	1	1	0	100		
Mustafa Kemal'in çocukluk ve öğrenim hayatından hareketle onun kişilik özelliklerinin oluşumu hakkında çıkarımlarda bulunur.	1	1	0	100		
Birinci Dünya Savaşı'nın sebeplerini ve savaşın başlamasına yol açan gelişmeleri kavrar.	1	0	1	0		
Birinci Dünya Savaşı'nda Osmanlı Devleti'nin durumu hakkında çıkarımlarda bulunur.	3	2	1	67		
Gençlik döneminde Mustafa Kemal'in fikir hayatını etkileyen önemli kişileri ve olayları kavrar.	1	1	0	100		
Kuvâ-yı Milliye'nin oluşum sürecini ve sonrasında meydana gelen gelişmeleri kavrar.	1	0	0	0		
Millî Mücadele'nin hazırlık döneminde Mustafa Kemal'in yaptığı çalışmalarını analiz eder.	2	0	2	0		

Sözel (DİN)	Soru	Doğru	Yanlış	Boş	Net	Başarı
	10	5	1	4	4,67	% 47
Cevap Anahtarı	A	CDABDBCBCA				
Cevaplarınız		C	A	BCB	c	
Din K.ve A.B.	S	D	Y	B%		
Kader ve kaza inancını ayet ve hadislerle açıklar.	3	2	0	67		
Ayet el-Kürsî'yi okur, anlamını söyler.	1	0	0	0		
Hz. Musa'nın (a.s.) hayatını ana hatlarıyla tanıtır.	1	0	1	100		
Zekât ve sadaka ibadetini ayet ve hadislerle açıklar.	2	1	0	50		
Kaza ve kader ile ilgili kavramları analiz eder.	1	0	0	0		
İslam'ın paylaşma ve yardımlaşmaya verdiği önemi ayet ve hadisler ışığında yorumlar.	2	1	1	50		

Sözel (İNG)	Soru	Doğru	Yanlış	Boş	Net	Başarı
	10	9	1	0	8,67	% 87
Cevap Anahtarı	A	CADDCCBDBA				
Cevaplarınız		CADaCCBDBA				
İngilizce	S	D	Y	B%		
Students will be able to understand short and simple invitation letters, cards and e-mails.	2	2	0	100		
Students will be able to guess the meaning of unknown words from the text.	2	2	0	100		
Students will be able to talk about regular activities of teenagers.	1	0	1	0		
Students will be able to understand the overall meaning of short texts about a process.	1	1	0	100		
Students will be able to give a simple description about a process.	1	1	0	100		
Students will be able to understand short and simple texts about regular activities of teenagers.	1	1	0	100		
Students will be able to express what they prefer, like and dislike.	1	1	0	100		
Students will be able to interact with reasonable ease in structured situations and short conversations involving accor	1	1	0	100		

Sayısal (MAT)	Soru	Doğru	Yanlış	Boş	Net	Başarı
	20	0	1	19	-0,33	% 0
Cevap Anahtarı	A	DBDACDCADBDCBACBDABC				
Cevaplarınız		b				
Matematik	S	D	Y	B%		
Üslü ifadelerle ilgili temel kuralları anlar, birbirine denk ifadeler oluşturur.	3	0	0	0		
Ondalık ifadelerin kareköklerini belirler.	2	0	0	0		
Kareköklü ifadelerde çarpma ve bölme işlemlerini yapar.	1	0	0	0		
İki doğal sayının en büyük ortak bölenini (EBOB) ve en küçük ortak katını (EKOK) hesaplar, ilgili problemleri çözer.	3	0	0	0		
Kareköklü bir ifade ile çarpıldığında, sonucu bir doğal sayı yapan çarpanlara örnek verir.	2	0	1	0		
Tam kare olmayan kareköklü bir sayının hangi iki doğal sayı arasında olduğunu belirler.	2	0	0	0		
Çok büyük ve çok küçük sayıları bilimsel gösterimle ifade eder ve karşılaştırır.	2	0	0	0		
Verilen iki doğal sayının aralarında asal olup olmadığını belirler.	1	0	0	0		
Kareköklü ifadelerde toplama ve çıkarma işlemlerini yapar.	1	0	0	0		
Tam sayıların, tam sayı kuvvetlerini hesaplar.	1	0	0	0		
Kareköklü bir ifadenin kök b şeklinde yazılır ve a kök b şeklindeki ifade katsayı kök içine alır.	1	0	0	0		
Verilen pozitif tam sayıların pozitif tam sayı çarpanlarını bulur, pozitif tam sayıların pozitif tam sayı çarpanlarını üslü if	1	0	0	0		

Sayısal (FEN)	Soru	Doğru	Yanlış	Boş	Net	Başarı
	20	11	6	3	9,00	% 45
Cevap Anahtarı	A	ABCCBCADBADADADCBBCB				
Cevaplarınız		ABCCc	caBAbA	ADCa	Cd	
Fen	S	D	Y	B%		
Mevsimlerin oluşumuna yönelik tahminlerde bulunur.	3	3	0	100		
Sıvı basıncını etkileyen değişkenleri tahmin eder ve tahminlerini test eder.	3	2	1	67		
DNA'nın yapısını model üzerinde gösterir.	2	1	1	50		
Tek karakter çaprazlamaları ile ilgili problemler çözerek sonuçları hakkında yorum yapar.	2	0	1	0		
İklim biliminin (klimatoloji) bir bilim dalı olduğunu ve bu alanda çalışan uzmanlara iklim bilimci (klimatoloji) adı verildiğini açıklar.	1	0	1	0		
Katı basıncını etkileyen değişkenleri deneyerek keşfeder.	4	3	1	75		
Mutasyonla modifikasyon arasındaki farkları ile ilgili çıkarımlarda bulunur.	1	0	1	0		
Akraba evliliklerinin genetik sonuçlarını tartışır.	1	1	0	100		
İklim ve hava olayları arasındaki farkı açıklar.	1	0	0	0		
Genetik mühendisliğini ve biyoteknolojiyi ilişkilendirir.	1	1	0	100		
Orneklerden yola çıkarak modifikasyonu açıklar.	1	0	0	0		

## 8.SINIF SON VİRAJ 2.DENEME



283,484 % 52,62

MANİSA / ŞEHZADELER  
ÖZEL KEP ÇINAR KİŞİSEL GELİŞİM KURSU

4E - 0  
YİĞİT ESKİCİ

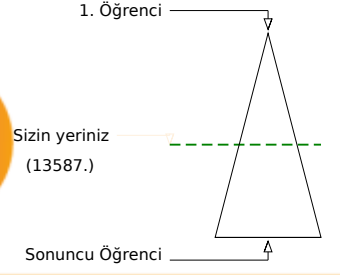
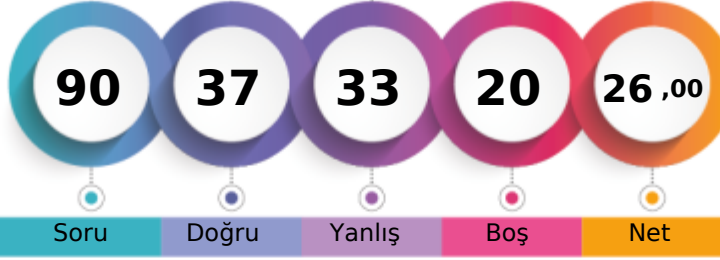

	Şube	Kurum	İlçe	İl	Genel
Öğrenci Sıra No	8	188	207	648	13587 % 52,62
Sınava Katılan Öğrenci Sayısı	11	203	225	797	25822

	Soru	Doğru	Yanlış	Boş	Net	Başarı
<b>Sözel (TÜR)</b>	20	11	9	0	8,00	% 40
Cevap Anahtarı	A	BDBACDBCDBABADCAACC				
Cevaplarınız		cDdbacdCDdaBABADCAca				

Türkçe	S	D	Y	B%
Başlamdan yararlanarak bilmediği kelime ve kelime gruplarının anlamını tahmin eder.	3	2	1	67
Metinde önemli noktaların vurgulanış biçimlerini kavrar.	1	1	0	100
Filiimsilerin cümledeki işlevlerini kavrar.	1	0	1	0
Metindeki söz sanatlarını tespit eder.	1	0	1	0
Noktalama işaretlerine dikkat ederek sesli ve sessiz okur.	1	0	1	0
Yazdıklarını düzenler.	1	0	1	0
Cümlenin öğelerini ayırır eder.	1	0	1	0
Görsellerle ilgili soruları cevaplar.	1	1	0	100
Grafik, tablo ve çizelgeyle sunulan bilgileri yorumlar.	2	2	0	100
Metinle ilgili soruları sorar.	1	0	1	0
Metin türlerini ayırır eder.	1	0	1	0
Metinde ele alınan sorunlara farklı çözümler üretir.	1	1	0	100
Metindeki yardımcı fikirleri belirler.	1	1	0	100
Metindeki iş ve işlem basamaklarını kavrar.	1	1	0	100
Okudukları ile ilgili çıkarımlarda bulunur.	1	1	0	100
Deyim, atasözü ve özdeyişlerin metne katkısını belirler.	1	1	0	100
Metnin içeriğini yorumlar.	1	0	1	0

	Soru	Doğru	Yanlış	Boş	Net	Başarı
<b>Sözel (TAR)</b>	10	7	3	0	6,00	% 60
Cevap Anahtarı	A	BDBCBCAADD				
Cevaplarınız		BbBCBCAAbA				

Tarih	S	D	Y	B%
Avrupa'daki gelişmelerin yansımaları bağlamında Osmanlı Devleti'nin yirminci yüzyılın başlarındaki siyasi ve sosyal durumu hakkında bilgi verir.	1	1	0	100
Mustafa Kemal'in çocukluk ve öğrenim hayatından hareketle onun kişilik özelliklerinin oluşumu hakkında çıkarımlarda bulunur.	1	0	1	0
Birinci Dünya Savaşı'nın sebeplerini ve savaşın başlamasına yol açan gelişmeleri kavrar.	1	1	0	100
Birinci Dünya Savaşı'nda Osmanlı Devleti'nin durumu hakkında çıkarımlarda bulunur.	3	3	0	100
Gençlik döneminde Mustafa Kemal'in fikir hayatını etkileyen önemli kişileri ve olayları kavrar.	1	1	0	100
Kuvâ-yı Milliye'nin oluşum sürecini ve sonrasında meydana gelen gelişmeleri kavrar.	1	1	0	100
Millî Mücadele'nin hazırlık döneminde Mustafa Kemal'in yaptığı çalışmalarını analiz eder.	2	0	2	0

	Soru	Doğru	Yanlış	Boş	Net	Başarı
<b>Sözel (DİN)</b>	10	5	4	1	3,67	% 37
Cevap Anahtarı	A	CDABDBCBCA				
Cevaplarınız		CDcaDda CA				

Din K.ve A.B.	S	D	Y	B%
Kader ve kaza inancını ayet ve hadislerle açıklar.	3	2	1	67
Ayet el-Kürsi'yi okur, anlamını söyler.	1	1	0	100
Hz. Musa'nın (a.s.) hayatını ana hatlarıyla tanıtır.	1	0	1	0
Zekât ve sadaka ibadetini ayet ve hadislerle açıklar.	2	0	2	0
Kaza ve kader ile ilgili kavramları analiz eder.	1	1	0	100
İslam'ın paylaşma ve yardımlaşmaya verdiği önemi ayet ve hadisler ışığında yorumlar.	2	1	0	50

	Soru	Doğru	Yanlış	Boş	Net	Başarı
<b>Sözel (İNG)</b>	10	1	6	3	-1,00	% 0
Cevap Anahtarı	A	CADDCCBDBA				
Cevaplarınız		bcaDdbc				

İngilizce	S	D	Y	B%
Students will be able to understand short and simple invitation letters, cards and e-mails.	2	0	2	0
Students will be able to guess the meaning of unknown words from the text.	2	0	1	0
Students will be able to talk about regular activities of teenagers.	1	1	0	100
Students will be able to understand the overall meaning of short texts about a process.	1	0	1	0
Students will be able to give a simple description about a process.	1	0	1	0
Students will be able to understand short and simple texts about regular activities of teenagers.	1	0	1	0
Students will be able to express what they prefer, like and dislike.	1	0	0	0
Students will be able to interact with reasonable ease in structured situations and short conversations involving accor	1	0	0	0

	Soru	Doğru	Yanlış	Boş	Net	Başarı
<b>Sayısal (MAT)</b>	20	1	3	16	0,00	% 0
Cevap Anahtarı	A	DBDACDCADBDCBACBDABC				
Cevaplarınız		Dcc d				

Matematik	S	D	Y	B%
Üslü ifadelerle ilgili temel kuralları anlar, birbirine denk ifadeler oluşturur.	3	1	0	33
Ondalık ifadelerin kareköklerini belirler.	2	0	1	0
Kareköklü ifadelerde çarpma ve bölme işlemlerini yapar.	1	0	1	0
İki doğal sayının en büyük ortak bölenini (EBOB) ve en küçük ortak katını (EKOK) hesaplar, ilgili problemleri çözer.	3	0	0	0
Kareköklü bir ifade ile çarpıldığında, sonucu bir doğal sayı yapan çarpanlara örnek verir.	2	0	0	0
Tam kare olmayan kareköklü bir sayının hangi iki doğal sayı arasında olduğunu belirler.	2	0	0	0
Çok büyük ve çok küçük sayıların bilimsel gösterimle ifade eder ve karşılaştırır.	2	0	0	0
Verilen iki doğal sayının aralarında asal olup olmadığını belirler.	1	0	1	0
Kareköklü ifadelerde toplama ve çıkarma işlemlerini yapar.	1	0	0	0
Tam sayıların, tam sayı kuvvetlerini hesaplar.	1	0	0	0
Kareköklü bir ifadenin kök b şeklinde yazılır ve a kök b şeklindeki ifadede katsayıyı kök içine alır.	1	0	0	0
Verilen pozitif tam sayıların pozitif tam sayı çarpanlarını bulur, pozitif tam sayıların pozitif tam sayı çarpanlarını üslü if	1	0	0	0

	Soru	Doğru	Yanlış	Boş	Net	Başarı
<b>Sayısal (FEN)</b>	20	12	8	0	9,33	% 47
Cevap Anahtarı	A	ABCCBCADBADADDCBDCB				
Cevaplarınız		bBCCBaADBADbbBDCbdCc				

Fen	S	D	Y	B%
Mevsimlerin oluşumuna yönelik tahminlerde bulunur.	3	2	1	67
Sıvı basıncını etkileyen değişkenleri tahmin eder ve tahminlerini test eder.	3	2	1	67
DNA'nın yapısını model üzerinde gösterir.	2	2	0	100
Tek karakter çaprazlamaları ile ilgili problemler çözerek sonuçları hakkında yorum yapar.	2	1	1	50
İklim biliminin (klimatoloji) bir bilim dalı olduğunu ve bu alanda çalışan uzmanlara iklim bilimci (klimatolog) adı verildiğini açıklar.	1	1	0	100
Katı basıncını etkileyen değişkenleri deneyerek keşfeder.	4	3	1	75
Mutasyonla modifikasyon arasındaki farkları ile ilgili çıkarımlarda bulunur.	1	1	0	100
Akraba evliliklerinin genetik sonuçlarını tartışır.	1	0	1	0
İklim ve hava olayları arasındaki farkları açıklar.	1	0	1	0
Genetik mühendisliğini ve biyoteknolojiji ilişkilendirir.	1	0	1	0
Orneklerden yola çıkarak modifikasyonu açıklar.	1	0	1	0

## 8.SINIF SON VİRAJ 2.DENEME



249,510 % 67,43

MANİSA / ŞEHZADELER  
ÖZEL KEP ÇINAR KİŞİSEL GELİŞİM KURSU

8C - 0  
UTKU ÇAPAR

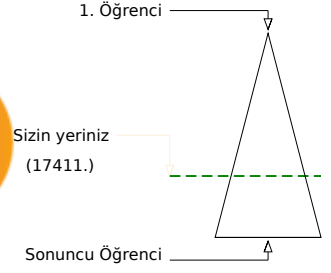
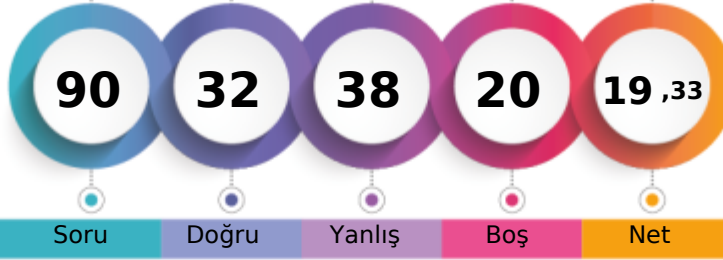

Öğrenci Sıra No	Şube	Kurum	İlçe	İl	Genel
1		201	221	728	17411 % 67,43
Sınava Katılan Öğrenci Sayısı	1	203	225	797	25822

Sözel (TÜR)	Soru	Doğru	Yanlış	Boş	Net	Başarı
	20	5	14	1	0,33	% 2
Cevap Anahtarı	B	CCBDBACBDCADBABADCA				
Cevaplarınız		CCcabbacdaDcacAcBD c				

Türkçe	S	D	Y	B%
Başlamdan yararlanarak bilmediği kelime ve kelime gruplarının anlamını tahmin eder.	3	0	3	0
Metinde önemli noktaların vurgulanış biçimlerini kavrar.	1	0	1	0
Filiimsilerin cümledeki işlevlerini kavrar.	1	0	1	0
Metindeki söz sanatlarını tespit eder.	1	0	1	0
Noktalama işaretlerine dikkat ederek sesli ve sessiz okur.	1	0	1	0
Yazdıklarını düzenler.	1	0	1	0
Cümlenin öğelerini ayırır eder.	1	0	1	0
Görsellerle ilgili soruları cevaplar.	1	0	1	0
Grafik, tablo ve çizelgeyle sunulan bilgileri yorumlar.	2	2	0	100
Metinle ilgili sorular sorar.	1	0	1	0
Metin türlerini ayırır eder.	1	0	1	0
Metinde ele alınan sorunlara farklı çözümler üretir.	1	1	0	100
Metindeki yardımcı fikirleri belirler.	1	0	1	0
Metindeki iş ve işlem basamaklarını kavrar.	1	0	0	0
Okudukları ile ilgili çıkarımlarda bulunur.	1	0	1	0
Deyim, atasöz ve özdeyişlerin metne katkısını belirler.	1	1	0	100
Metnin içeriğini yorumlar.	1	1	0	100

Sözel (TAR)	Soru	Doğru	Yanlış	Boş	Net	Başarı
	10	4	6	0	2,00	% 20
Cevap Anahtarı	B	DDBDBCBCAA				
Cevaplarınız		DbBcaCBabd				

Tarih	S	D	Y	B%
Avrupa'daki gelişmelerin yansımaları bağlamında Osmanlı Devleti'nin yirminci yüzyılın başlarındaki siyasi ve sosyal dı	1	1	0	100
Mustafa Kemal'in çocukluk ve öğrenim hayatından hareketle onun kişilik özelliklerinin oluşumu hakkında çıkarımlarda	1	0	1	0
Birinci Dünya Savaşı'nın sebeplerini ve savaşın başlamasına yol açan gelişmeleri kavrar.	1	0	1	0
Birinci Dünya Savaşı'nda Osmanlı Devleti'nin durumu hakkında çıkarımlarda bulunur.	3	2	1	67
Gençlik döneminde Mustafa Kemal'in fikir hayatını etkileyen önemli kişileri ve olayları kavrar.	1	0	1	0
Kuvâ-yı Milliye'nin oluşum sürecini ve sonrasında meydana gelen gelişmeleri kavrar.	1	0	1	0
Millî Mücadele'nin hazırlık döneminde Mustafa Kemal'in yaptığı çalışmalarını analiz eder.	2	1	1	50

Sözel (DİN)	Soru	Doğru	Yanlış	Boş	Net	Başarı
	10	5	4	1	3,67	% 37
Cevap Anahtarı	B	CBCDADBAC				
Cevaplarınız		C bDdBacAC				

Din K.ve A.B.	S	D	Y	B%
Kader ve kaza inancını ayet ve hadislerle açıklar.	3	2	1	67
Ayet el-Kürsî'yi okur, anlamını söyler.	1	1	0	100
Hz. Musa'nın (a.s.) hayatını ana hatlarıyla tanıtır.	1	0	1	0
Zekât ve sadaka ibadetini ayet ve hadislerle açıklar.	2	1	1	50
Kaza ve kader ile ilgili kavramları analiz eder.	1	0	1	0
İslam'ın paylaşma ve yardımlaşmaya verdiği önemi ayet ve hadisler ışığında yorumlar.	2	1	0	50

Sözel (İNG)	Soru	Doğru	Yanlış	Boş	Net	Başarı
	10	6	4	0	4,67	% 47
Cevap Anahtarı	B	DBACADCBCD				
Cevaplarınız		DBdADCBCd				

İngilizce	S	D	Y	B%
Students will be able to understand short and simple invitation letters, cards and e-mails.	2	1	1	50
Students will be able to guess the meaning of unknown words from the text.	2	2	0	100
Students will be able to talk about regular activities of teenagers.	1	0	1	0
Students will be able to understand the overall meaning of short texts about a process.	1	0	1	0
Students will be able to give a simple description about a process.	1	1	0	100
Students will be able to understand short and simple texts about regular activities of teenagers.	1	1	0	100
Students will be able to express what they prefer, like and dislike.	1	1	0	100
Students will be able to interact with reasonable ease in structured situations and short conversations involving accer	1	0	1	0

Sayısal (MAT)	Soru	Doğru	Yanlış	Boş	Net	Başarı
	20	3	4	13	1,67	% 8
Cevap Anahtarı	B	ABCDBDACBDBADBDCBACC				
Cevaplarınız		dBCDabc				

Matematik	S	D	Y	B%
Üslü ifadelerle ilgili temel kuralları anlar, birbirine denk ifadeler oluşturur.	3	1	1	33
Ondalık ifadelerin kareköklerini belirler.	2	1	1	50
Kareköklü ifadelerde çarpma ve bölme işlemlerini yapar.	1	0	1	0
İki doğal sayının en büyük ortak bölenini (EBOB) ve en küçük ortak katını (EKOK) hesaplar, ilgili problemleri çözer.	3	0	0	0
Kareköklü bir ifade ile çarpıldığında, sonucu bir doğal sayı yapan çarpanlara örnek verir.	2	0	0	0
Tam kare olmayan kareköklü bir sayının hangi iki doğal sayı arasında olduğunu belirler.	2	0	0	0
Çok büyük ve çok küçük sayıları bilimsel gösterimle ifade eder ve karşılaştırır.	2	0	0	0
Verilen iki doğal sayının aralarında asal olup olmadığını belirler.	1	0	0	0
Kareköklü ifadelerde toplama ve çıkarma işlemlerini yapar.	1	0	0	0
Tam sayıların, tam sayı kuvvetlerini hesaplar.	1	0	0	0
Kareköklü bir ifadenin kök b şeklinde yazılır ve a kök b şeklindeki ifadede katsayıyı kök içine alır.	1	0	1	0
Verilen pozitif tam sayıların pozitif tam sayı çarpanlarını bulur, pozitif tam sayıların pozitif tam sayı çarpanlarını üslü if	1	1	0	100

Sayısal (FEN)	Soru	Doğru	Yanlış	Boş	Net	Başarı
	20	9	6	5	7,00	% 35
Cevap Anahtarı	B	BCBABCBCADBADADCDAD				
Cevaplarınız		ddcABCBCabDaAD D				

Fen	S	D	Y	B%
Mevsimlerin oluşumuna yönelik tahminlerde bulunur.	3	3	0	100
Sıvı basıncını etkileyen değişkenleri tahmin eder ve tahminlerini test eder.	3	1	1	33
DNA'nın yapısını model üzerinde gösterir.	2	2	0	100
Tek karakter çaprazlamaları ile ilgili problemler çözerek sonuçları hakkında yorum yapar.	2	2	0	0
İklim biliminin (klimatoloji) bir bilim dalı olduğunu ve bu alanda çalışan uzmanlara iklim bilimci (klimatoloji) adı verildiği	1	1	0	100
Katı basıncını etkileyen değişkenleri deneyerek keşfeder.	4	1	2	25
Mutasyonla modifikasyon arasındaki farkları ile ilgili çıkarımlarda bulunur.	1	1	0	100
Akraba evliliklerinin genetik sonuçlarını tartışır.	1	0	0	0
İklim ve hava olayları arasındaki farkları açıklar.	1	0	0	0
Genetik mühendisliğini ve biyoteknolojiyi ilişkilendirir.	1	0	0	0
Orneklerden yola çıkarak modifikasyonu açıklar.	1	0	1	0

# KURUM SORU ANALİZİ

KATILIM

ÖZEL KEP ÇINAR KİŞİSEL GELİŞİM KURSU  
MANİSA / ŞEHZADELER

8.SINIF SON VİRAJ 2.DENEME

Okul	İlçe	İl	Genel
203	225	797	25822

## Sözel (TÜR)

### Türkçe

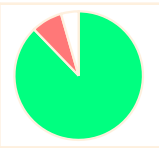
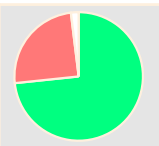
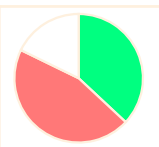
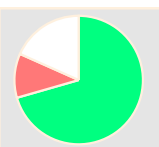
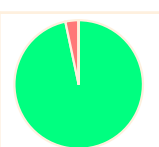
Soru	Kazanım	D.C.	A	B	C	D	Boş	Hatalı (*)	
	[1] Bağlamdan yararlanarak bilmediği kelime ve kelime gruplarının anlamını tahmin eder.	B	16 %7,88	<b>146</b> <b>%71,92</b>	32 %15,76	8 %3,94	1 %0,49		 Doğru (%71,92) Yanlış (%27,59) Boş (%0,49)
	[1] Metinde önemli noktaların vurgulanış biçimlerini kavrar.	D	61 %30,05	5 %2,46	24 %11,82	<b>109</b> <b>%53,69</b>	4 %1,97		 Doğru (%53,69) Yanlış (%44,33) Boş (%1,97)
	[1] Fiilimsilerin cümledeki işlevlerini kavrar.	B	3 %1,48	<b>178</b> <b>%87,68</b>	6 %2,96	7 %3,45	9 %4,43		 Doğru (%87,68) Yanlış (%7,88) Boş (%4,43)
	[1] Metindeki söz sanatlarını tespit eder.	A	<b>149</b> <b>%73,40</b>	14 %6,90	7 %3,45	29 %14,29	4 %1,97		 Doğru (%73,40) Yanlış (%24,63) Boş (%1,97)
	[1] Noktalama işaretlerine dikkat ederek sesli ve sessiz okur.	C	53 %26,11	6 %2,96	<b>75</b> <b>%36,95</b>	33 %16,26	36 %17,73		 Doğru (%36,95) Yanlış (%45,32) Boş (%17,73)
	[1] Yazdıklarını düzenler.	D	2 %0,99	13 %6,40	8 %3,94	<b>143</b> <b>%70,44</b>	37 %18,23		 Doğru (%70,44) Yanlış (%11,33) Boş (%18,23)
	[1] Cümlenin öğelerini ayırt eder.	B	5 %2,46	<b>187</b> <b>%92,12</b>	2 %0,99	8 %3,94	1 %0,49		 Doğru (%92,12) Yanlış (%7,39) Boş (%0,49)
	[1] Görsellerle ilgili soruları cevaplar.	C	14 %6,90	1 %0,49	<b>164</b> <b>%80,79</b>	23 %11,33	1 %0,49		 Doğru (%80,79) Yanlış (%18,72) Boş (%0,49)
	[1] Grafik, tablo ve çizelgeyle sunulan bilgileri yorumlar.	D	1 %0,49	2 %0,99	4 %1,97	<b>196</b> <b>%96,55</b>			 Doğru (%96,55) Yanlış (%3,45) Boş (%0,00)
	[1] Metinle ilgili sorular sorar.	A	<b>97</b> <b>%47,78</b>	27 %13,30	5 %2,46	66 %32,51	8 %3,94		 Doğru (%47,78) Yanlış (%48,28) Boş (%3,94)
	[1] Metin türlerini ayırt eder.	D	65 %32,02	16 %7,88	3 %1,48	<b>107</b> <b>%52,71</b>	12 %5,91		 Doğru (%52,71) Yanlış (%41,38) Boş (%5,91)

# KURUM SORU ANALİZİ

ÖZEL KEP ÇINAR KİŞİSEL GELİŞİM KURSU MANİSA / ŞEHZADELER		8.SINIF SON VİRAJ 2.DENEME						KATILIM			
								Okul	İlçe	İl	Genel
								203	225	797	25822
Soru	Kazanım	D.C.	A	B	C	D	Boş	Hatalı (*)			
	[1] Bağlamdan yararlanarak bilmediği kelime ve kelime gruplarının anlamını tahmin eder.	B	12 %5,91	<b>143</b> <b>%70,44</b>	11 %5,42	20 %9,85	16 %7,88	1 %0,49		Doğru (%70,44) Yanlış (%21,67) Boş (%7,88)	
Soru	Kazanım	D.C.	A	B	C	D	Boş	Hatalı (*)			
	[1] Metinde ele alınan sorunlara farklı çözümler üretir.	A	<b>192</b> <b>%94,58</b>	3 %1,48	1 %0,49	1 %0,49	6 %2,96			Doğru (%94,58) Yanlış (%2,46) Boş (%2,96)	
Soru	Kazanım	D.C.	A	B	C	D	Boş	Hatalı (*)			
	[1] Metindeki yardımcı fikirleri belirler.	B	4 %1,97	<b>159</b> <b>%78,33</b>	10 %4,93	23 %11,33	7 %3,45			Doğru (%78,33) Yanlış (%18,23) Boş (%3,45)	
Soru	Kazanım	D.C.	A	B	C	D	Boş	Hatalı (*)			
	[1] Bağlamdan yararlanarak bilmediği kelime ve kelime gruplarının anlamını tahmin eder.	A	<b>107</b> <b>%52,71</b>	9 %4,43	12 %5,91	75 %36,95				Doğru (%52,71) Yanlış (%47,29) Boş (%0,00)	
Soru	Kazanım	D.C.	A	B	C	D	Boş	Hatalı (*)			
	[1] Grafik, tablo ve çizelgeyle sunulan bilgileri yorumlar.	D	3 %1,48	2 %0,99	20 %9,85	<b>175</b> <b>%86,21</b>	3 %1,48			Doğru (%86,21) Yanlış (%12,32) Boş (%1,48)	
Soru	Kazanım	D.C.	A	B	C	D	Boş	Hatalı (*)			
	[1] Metindeki iş ve işlem basamaklarını kavrar.	C	7 %3,45	2 %0,99	<b>174</b> <b>%85,71</b>	4 %1,97	16 %7,88			Doğru (%85,71) Yanlış (%6,40) Boş (%7,88)	
Soru	Kazanım	D.C.	A	B	C	D	Boş	Hatalı (*)			
	[1] Okudukları ile ilgili çıkarımlarda bulunur.	A	<b>187</b> <b>%92,12</b>	2 %0,99	4 %1,97	3 %1,48	7 %3,45			Doğru (%92,12) Yanlış (%4,43) Boş (%3,45)	
Soru	Kazanım	D.C.	A	B	C	D	Boş	Hatalı (*)			
	[1] Deyim, atasözü ve özdeyişlerin metne katkısını belirler.	C	3 %1,48		<b>188</b> <b>%92,61</b>	7 %3,45	5 %2,46			Doğru (%92,61) Yanlış (%4,93) Boş (%2,46)	
Soru	Kazanım	D.C.	A	B	C	D	Boş	Hatalı (*)			
	[1] Metnin içeriğini yorumlar.	C	9 %4,43		<b>180</b> <b>%88,67</b>	11 %5,42	3 %1,48			Doğru (%88,67) Yanlış (%9,85) Boş (%1,48)	
<b>Sözel (TAR)</b>											
<b>Tarih</b>											
Soru	Kazanım	D.C.	A	B	C	D	Boş	Hatalı (*)			
	[1] Avrupa'daki gelişmelerin yansımaları bağlamında Osmanlı Devleti'nin yirminci yüzyılın başlarındaki siyasi ve sosyal durumunu kavrar.	B	16 %7,92	<b>161</b> <b>%79,70</b>	9 %4,46	12 %5,94	4 %1,98			Doğru (%79,70) Yanlış (%18,32) Boş (%1,98)	
Soru	Kazanım	D.C.	A	B	C	D	Boş	Hatalı (*)			
	[1] Mustafa Kemal'in çocukluk ve öğrenim hayatından hareketle onun kişilik özelliklerinin oluşumu hakkında çıkarımlarda bulunur.	D		25 %12,38	6 %2,97	<b>171</b> <b>%84,65</b>				Doğru (%84,65) Yanlış (%15,35) Boş (%0,00)	

# KURUM SORU ANALİZİ



ÖZEL KEP ÇINAR KİŞİSEL GELİŞİM KURSU MANİSA / ŞEHZADELER		8.SINIF SON VİRAJ 2.DENEME						KATILIM				
								Okul	İlçe	İl	Genel	
								203	225	797	25822	
Soru	Kazanım	D.C.	A	B	C	D	Boş	Hatalı (*)		Doğru (%80,69)	Yanlış (%11,88)	Boş (%7,43)
	[1] Birinci Dünya Savaşı'nın sebeplerini ve savaşın başlamasına yol açan gelişmeleri kavrar.	B	3 %1,49	163 %80,69	12 %5,94	9 %4,46	15 %7,43					
Soru	Kazanım	D.C.	A	B	C	D	Boş	Hatalı (*)		Doğru (%92,57)	Yanlış (%6,93)	Boş (%0,50)
	[1] Birinci Dünya Savaşı'nda Osmanlı Devleti'nin durumu hakkında çıkarımlarda bulunur.	C	6 %2,97	1 %0,50	187 %92,57	7 %3,47	1 %0,50					
Soru	Kazanım	D.C.	A	B	C	D	Boş	Hatalı (*)		Doğru (%80,69)	Yanlış (%18,32)	Boş (%0,99)
	[1] Birinci Dünya Savaşı'nda Osmanlı Devleti'nin durumu hakkında çıkarımlarda bulunur.	B	12 %5,94	163 %80,69	14 %6,93	10 %4,95	2 %0,99	1 %0,50				
Soru	Kazanım	D.C.	A	B	C	D	Boş	Hatalı (*)		Doğru (%74,26)	Yanlış (%19,31)	Boş (%6,44)
	[1] Birinci Dünya Savaşı'nda Osmanlı Devleti'nin durumu hakkında çıkarımlarda bulunur.	C	3 %1,49	12 %5,94	150 %74,26	24 %11,88	13 %6,44					
Soru	Kazanım	D.C.	A	B	C	D	Boş	Hatalı (*)		Doğru (%97,03)	Yanlış (%1,98)	Boş (%0,99)
	[1] Gençlik döneminde Mustafa Kemal'in fikir hayatını etkileyen önemli kişileri ve olayları kavrar.	A	196 %97,03	3 %1,49	1 %0,50		2 %0,99					
Soru	Kazanım	D.C.	A	B	C	D	Boş	Hatalı (*)		Doğru (%83,66)	Yanlış (%9,41)	Boş (%6,93)
	[1] Kuvâ-yı Millîye'nin oluşum sürecini ve sonrasında meydana gelen gelişmeleri kavrar.	A	169 %83,66	4 %1,98	3 %1,49	12 %5,94	14 %6,93					
Soru	Kazanım	D.C.	A	B	C	D	Boş	Hatalı (*)		Doğru (%57,43)	Yanlış (%39,11)	Boş (%3,47)
	[1] Millî Mücadele'nin hazırlık döneminde Mustafa Kemal'in yaptığı çalışmaları analiz eder.	D	9 %4,46	36 %17,82	34 %16,83	116 %57,43	7 %3,47					
Soru	Kazanım	D.C.	A	B	C	D	Boş	Hatalı (*)		Doğru (%44,06)	Yanlış (%50,99)	Boş (%4,95)
	[1] Millî Mücadele'nin hazırlık döneminde Mustafa Kemal'in yaptığı çalışmaları analiz eder.	D	17 %8,42	82 %40,59	4 %1,98	89 %44,06	10 %4,95					
Sözel (DİN)												
Din K.ve A.B.												
Soru	Kazanım	D.C.	A	B	C	D	Boş	Hatalı (*)		Doğru (%94,58)	Yanlış (%3,94)	Boş (%1,48)
	[1] Kader ve kaza inancını ayet ve hadislerle açıklar.	C	3 %1,48	1 %0,49	192 %94,58	4 %1,97	3 %1,48					
Soru	Kazanım	D.C.	A	B	C	D	Boş	Hatalı (*)		Doğru (%76,35)	Yanlış (%10,84)	Boş (%12,81)
	[1] Ayet el-Kürsi'yi okur, anlamını söyler.	D	8 %3,94	10 %4,93	4 %1,97	155 %76,35	26 %12,81					
Soru	Kazanım	D.C.	A	B	C	D	Boş	Hatalı (*)		Doğru (%88,18)	Yanlış (%9,36)	Boş (%2,46)
	[1] Hz. Musa'nın (a.s.) hayatını ana hatlarıyla tanıır.	A	179 %88,18	8 %3,94	7 %3,45	4 %1,97	5 %2,46					



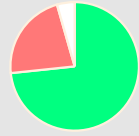
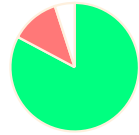
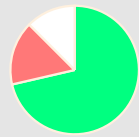

# KURUM SORU ANALİZİ

ÖZEL KEP ÇINAR KİŞİSEL GELİŞİM KURSU MANİSA / ŞEHZADELER		8.SINIF SON VİRAJ 2.DENEME						KATILIM			
								Okul	İlçe	İl	Genel
								203	225	797	25822
Soru	Kazanım	D.C.	A	B	C	D	Boş	Hatalı (*)	Doğru (%75,37) Yanlış (%18,23) Boş (%6,40)		
[1] Zekât ve sadaka ibadetini ayet ve hadislerle açıklar.		B	27 %13,30	153 %75,37	6 %2,96	4 %1,97	13 %6,40				
Soru	Kazanım	D.C.	A	B	C	D	Boş	Hatalı (*)	Doğru (%76,85) Yanlış (%18,23) Boş (%4,93)		
[1] Kaza ve kader ile ilgili kavramları analiz eder.		D	2 %0,99	1 %0,49	34 %16,75	156 %76,85	10 %4,93				
Soru	Kazanım	D.C.	A	B	C	D	Boş	Hatalı (*)	Doğru (%91,13) Yanlış (%5,91) Boş (%2,96)		
[1] Zekât ve sadaka ibadetini ayet ve hadislerle açıklar.		B	7 %3,45	185 %91,13	2 %0,99	3 %1,48	6 %2,96				
Soru	Kazanım	D.C.	A	B	C	D	Boş	Hatalı (*)	Doğru (%92,12) Yanlış (%7,39) Boş (%0,49)		
[1] Kader ve kaza inancını ayet ve hadislerle açıklar.		C	7 %3,45	3 %1,48	187 %92,12	5 %2,46	1 %0,49				
Soru	Kazanım	D.C.	A	B	C	D	Boş	Hatalı (*)	Doğru (%84,73) Yanlış (%10,34) Boş (%4,93)		
[1] İslam'ın paylaşma ve yardımlaşmaya verdiği önemi ayet ve hadisler ışığında yorumlar.		B	3 %1,48	172 %84,73	3 %1,48	15 %7,39	10 %4,93				
Soru	Kazanım	D.C.	A	B	C	D	Boş	Hatalı (*)	Doğru (%74,38) Yanlış (%15,27) Boş (%10,34)		
[1] Kader ve kaza inancını ayet ve hadislerle açıklar.		C	23 %11,33	6 %2,96	151 %74,38	2 %0,99	21 %10,34				
Soru	Kazanım	D.C.	A	B	C	D	Boş	Hatalı (*)	Doğru (%72,41) Yanlış (%22,66) Boş (%4,93)		
[1] İslam'ın paylaşma ve yardımlaşmaya verdiği önemi ayet ve hadisler ışığında yorumlar.		A	147 %72,41	6 %2,96	36 %17,73	4 %1,97	10 %4,93				
Sözel (İNG)											
İngilizce											
Soru	Kazanım	D.C.	A	B	C	D	Boş	Hatalı (*)	Doğru (%70,30) Yanlış (%22,77) Boş (%6,93)		
[1] Students will be able to understand short and simple invitation letters, cards and e-mails.		C	17 %8,42	24 %11,88	142 %70,30	5 %2,48	14 %6,93				
Soru	Kazanım	D.C.	A	B	C	D	Boş	Hatalı (*)	Doğru (%81,19) Yanlış (%11,88) Boş (%6,93)		
[1] Students will be able to understand short and simple invitation letters, cards and e-mails.		A	164 %81,19	5 %2,48	18 %8,91	1 %0,50	14 %6,93				
Soru	Kazanım	D.C.	A	B	C	D	Boş	Hatalı (*)	Doğru (%90,10) Yanlış (%5,45) Boş (%4,46)		
[1] Students will be able to guess the meaning of unknown words from the text.		D	2 %0,99	7 %3,47	2 %0,99	182 %90,10	9 %4,46				
Soru	Kazanım	D.C.	A	B	C	D	Boş	Hatalı (*)	Doğru (%71,78) Yanlış (%18,81) Boş (%9,41)		
[1] Students will be able to talk about regular activities of teenagers.		D	24 %11,88	5 %2,48	9 %4,46	145 %71,78	19 %9,41				

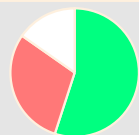
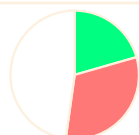
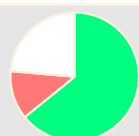
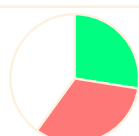
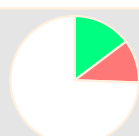
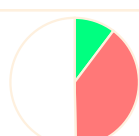

# KURUM SORU ANALİZİ

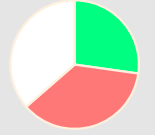
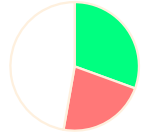
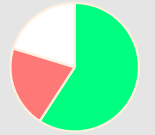
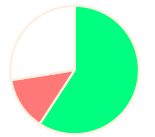
ÖZEL KEP ÇINAR KİŞİSEL GELİŞİM KURSU MANİSA / ŞEHZADELER		8.SINIF SON VİRAJ 2.DENEME						KATILIM			
								Okul	İlçe	İl	Genel
								203	225	797	25822
Soru	Kazanım	D.C.	A	B	C	D	Boş	Hatalı (*)			
	[1] Students will be able to understand the overall meaning of short texts about a process.	C	2 %0,99	3 %1,49	<b>171</b> <b>%84,65</b>	4 %1,98	22 %10,89			Doğru (%84,65) Yanlış (%15,35) Boş (%0,00)	
	[1] Students will be able to give a simple description about a process.	C	28 %13,86	11 %5,45	<b>148</b> <b>%73,27</b>	6 %2,97	9 %4,46			Doğru (%73,27) Yanlış (%26,73) Boş (%0,00)	
	[1] Students will be able to understand short and simple texts about regular activities of teenagers.	B	3 %1,49	<b>167</b> <b>%82,67</b>	20 %9,90	2 %0,99	10 %4,95			Doğru (%82,67) Yanlış (%17,33) Boş (%0,00)	
	[1] Students will be able to express what they prefer, like and dislike.	D	8 %3,96	4 %1,98	21 %10,40	<b>144</b> <b>%71,29</b>	25 %12,38			Doğru (%71,29) Yanlış (%28,71) Boş (%0,00)	
	[1] Students will be able to guess the meaning of unknown words from the text.	B	1 %0,50	<b>182</b> <b>%90,10</b>	4 %1,98	1 %0,50	14 %6,93			Doğru (%90,10) Yanlış (%9,90) Boş (%0,00)	
	[1] Students will be able to interact with reasonable ease in structured situations and short conversations involving accepting and refusing an offer/invitation, apologizing and making simple inquiries.	A	<b>111</b> <b>%54,95</b>	7 %3,47	11 %5,45	41 %20,30	31 %15,35	1 %0,50		Doğru (%54,95) Yanlış (%45,05) Boş (%0,00)	
Sayısal (MAT)											
Matematik											
Soru	Kazanım	D.C.	A	B	C	D	Boş	Hatalı (*)			
	[1] Üslü ifadelerle ilgili temel kuralları anlar, birbirine denk ifadeler oluşturur.	D	47 %23,15	10 %4,93	7 %3,45	<b>42</b> <b>%20,69</b>	97 %47,78			Doğru (%20,69) Yanlış (%79,31) Boş (%0,00)	
	[1] Ondalık ifadelerin kareköklerini belirler.	B	5 %2,46	<b>130</b> <b>%64,04</b>	8 %3,94	12 %5,91	48 %23,65			Doğru (%64,04) Yanlış (%35,96) Boş (%0,00)	
	[1] Kareköklü ifadelerde çarpma ve bölme işlemlerini yapar.	D	23 %11,33	21 %10,34	22 %10,84	<b>56</b> <b>%27,59</b>	81 %39,90			Doğru (%27,59) Yanlış (%72,41) Boş (%0,00)	
	[1] Üslü ifadelerle ilgili temel kuralları anlar, birbirine denk ifadeler oluşturur.	A	<b>30</b> <b>%14,78</b>	7 %3,45	12 %5,91	3 %1,48	151 %74,38			Doğru (%14,78) Yanlış (%85,22) Boş (%0,00)	
	[1] İki doğal sayının en büyük ortak bölenini (EBOB) ve en küçük ortak katını (EKOK) hesaplar, ilgili problemleri çözer.	C	8 %3,94	38 %18,72	<b>21</b> <b>%10,34</b>	34 %16,75	102 %50,25			Doğru (%10,34) Yanlış (%89,66) Boş (%0,00)	

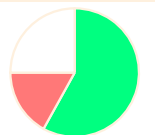
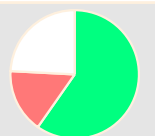
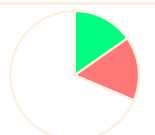
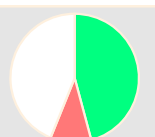
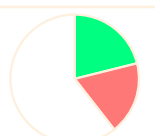
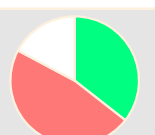
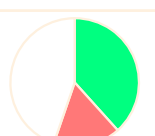
# KURUM SORU ANALİZİ

ÖZEL KEP ÇINAR KİŞİSEL GELİŞİM KURSU MANİSA / ŞEHZADELER		8.SINIF SON VİRAJ 2.DENEME						KATILIM			
								Okul	İlçe	İl	Genel
								203	225	797	25822
Soru	Kazanım	D.C.	A	B	C	D	Boş	Hatalı (*)	 <ul style="list-style-type: none"> <li>Doğru (%27,09)</li> <li>Yanlış (%36,45)</li> <li>Boş (%36,45)</li> </ul>		
	[1] Kareköklü bir ifade ile çarpıldığında, sonucu bir doğal sayı yapan çarpanlara örnek verir.	D	7 %3,45	31 %15,27	36 %17,73	<b>55</b> %27,09	74 %36,45				
Soru	Kazanım	D.C.	A	B	C	D	Boş	Hatalı (*)	 <ul style="list-style-type: none"> <li>Doğru (%30,54)</li> <li>Yanlış (%22,17)</li> <li>Boş (%47,29)</li> </ul>		
	[1] Tam kare olmayan kareköklü bir sayının hangi iki doğal sayı arasında olduğunu belirler.	C	14 %6,90	10 %4,93	<b>62</b> %30,54	21 %10,34	96 %47,29				
Soru	Kazanım	D.C.	A	B	C	D	Boş	Hatalı (*)	 <ul style="list-style-type: none"> <li>Doğru (%59,11)</li> <li>Yanlış (%20,69)</li> <li>Boş (%20,20)</li> </ul>		
	[1] Çok büyük ve çok küçük sayıları bilimsel gösterimle ifade eder ve karşılaştırır.	A	<b>120</b> %59,11	10 %4,93	27 %13,30	5 %2,46	41 %20,20				
Soru	Kazanım	D.C.	A	B	C	D	Boş	Hatalı (*)	 <ul style="list-style-type: none"> <li>Doğru (%59,11)</li> <li>Yanlış (%13,30)</li> <li>Boş (%27,59)</li> </ul>		
	[1] Üslü ifadelerle ilgili temel kuralları anlar, birbirine denk ifadeler oluşturur.	D	13 %6,40	9 %4,43	5 %2,46	<b>120</b> %59,11	56 %27,59				
Soru	Kazanım	D.C.	A	B	C	D	Boş	Hatalı (*)	 <ul style="list-style-type: none"> <li>Doğru (%48,77)</li> <li>Yanlış (%26,11)</li> <li>Boş (%25,12)</li> </ul>		
	[1] Kareköklü bir ifade ile çarpıldığında, sonucu bir doğal sayı yapan çarpanlara örnek verir.	B	19 %9,36	<b>99</b> %48,77	26 %12,81	8 %3,94	51 %25,12				
Soru	Kazanım	D.C.	A	B	C	D	Boş	Hatalı (*)	 <ul style="list-style-type: none"> <li>Doğru (%58,13)</li> <li>Yanlış (%16,75)</li> <li>Boş (%25,12)</li> </ul>		
	[1] Tam kare olmayan kareköklü bir sayının hangi iki doğal sayı arasında olduğunu belirler.	D	2 %0,99	25 %12,32	7 %3,45	<b>118</b> %58,13	51 %25,12				
Soru	Kazanım	D.C.	A	B	C	D	Boş	Hatalı (*)	 <ul style="list-style-type: none"> <li>Doğru (%59,61)</li> <li>Yanlış (%16,26)</li> <li>Boş (%24,14)</li> </ul>		
	[1] Verilen iki doğal sayının aralarında asal olup olmadığını belirler.	C	5 %2,46	11 %5,42	<b>121</b> %59,61	17 %8,37	49 %24,14				
Soru	Kazanım	D.C.	A	B	C	D	Boş	Hatalı (*)	 <ul style="list-style-type: none"> <li>Doğru (%15,27)</li> <li>Yanlış (%16,26)</li> <li>Boş (%68,47)</li> </ul>		
	[1] Kareköklü ifadelerde toplama ve çıkarma işlemlerini yapar.	B	10 %4,93	<b>31</b> %15,27	5 %2,46	18 %8,87	139 %68,47				
Soru	Kazanım	D.C.	A	B	C	D	Boş	Hatalı (*)	 <ul style="list-style-type: none"> <li>Doğru (%45,81)</li> <li>Yanlış (%10,34)</li> <li>Boş (%43,84)</li> </ul>		
	[1] Tam sayıların, tam sayı kuvvetlerini hesaplar.	A	<b>93</b> %45,81	7 %3,45	8 %3,94	6 %2,96	89 %43,84				
Soru	Kazanım	D.C.	A	B	C	D	Boş	Hatalı (*)	 <ul style="list-style-type: none"> <li>Doğru (%21,18)</li> <li>Yanlış (%18,23)</li> <li>Boş (%60,59)</li> </ul>		
	[1] İki doğal sayının en büyük ortak bölenini (EBOB) ve en küçük ortak katını (EKOK) hesaplar, ilgili problemleri çözer.	C	6 %2,96	9 %4,43	<b>43</b> %21,18	22 %10,84	123 %60,59				
Soru	Kazanım	D.C.	A	B	C	D	Boş	Hatalı (*)	 <ul style="list-style-type: none"> <li>Doğru (%35,47)</li> <li>Yanlış (%47,29)</li> <li>Boş (%17,24)</li> </ul>		
	[1] Çok büyük ve çok küçük sayıları bilimsel gösterimle ifade eder ve karşılaştırır.	B	72 %35,47	<b>72</b> %35,47	15 %7,39	9 %4,43	35 %17,24				
Soru	Kazanım	D.C.	A	B	C	D	Boş	Hatalı (*)	 <ul style="list-style-type: none"> <li>Doğru (%38,42)</li> <li>Yanlış (%16,75)</li> <li>Boş (%44,83)</li> </ul>		
	[1] İki doğal sayının en büyük ortak bölenini (EBOB) ve en küçük ortak katını (EKOK) hesaplar, ilgili problemleri çözer.	D	7 %3,45	11 %5,42	16 %7,88	<b>78</b> %38,42	91 %44,83				

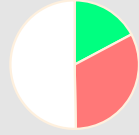
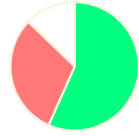
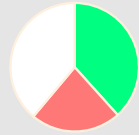
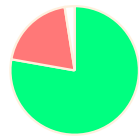
# KURUM SORU ANALİZİ

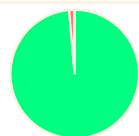
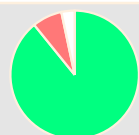
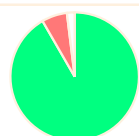
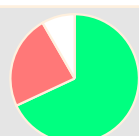
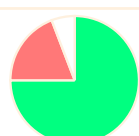
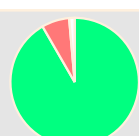
ÖZEL KEP ÇINAR KİŞİSEL GELİŞİM KURSU MANİSA / ŞEHZADELER		8.SINIF SON VİRAJ 2.DENEME						KATILIM			
								Okul	İlçe	İl	Genel
								203	225	797	25822
Soru	Kazanım	D.C.	A	B	C	D	Boş	Hatalı (*)	 <ul style="list-style-type: none"> <li>Doğru (%17,24)</li> <li>Yanlış (%32,51)</li> <li>Boş (%50,25)</li> </ul>		
[1] Kareköklü bir ifadeyi a kök b şeklinde yazar ve a kök b şeklindeki ifadede katsayıyı kök içine alır.	A		35 %17,24	19 %9,36	26 %12,81	21 %10,34	102 %50,25				
Soru	Kazanım	D.C.	A	B	C	D	Boş	Hatalı (*)	 <ul style="list-style-type: none"> <li>Doğru (%56,65)</li> <li>Yanlış (%30,54)</li> <li>Boş (%12,81)</li> </ul>		
[1] Verilen pozitif tam sayıların pozitif tam sayı çarpanlarını bulur, pozitif tam sayıların pozitif tam sayı çarpanlarını üslü ifadelerin çarpımı şeklinde yazar.	B		5 %2,46	115 %56,65	22 %10,84	35 %17,24	26 %12,81				
Soru	Kazanım	D.C.	A	B	C	D	Boş	Hatalı (*)	 <ul style="list-style-type: none"> <li>Doğru (%38,42)</li> <li>Yanlış (%22,66)</li> <li>Boş (%38,92)</li> </ul>		
[1] Ondalık ifadelerin kareköklerini belirler.	C		11 %5,42	16 %7,88	78 %38,42	19 %9,36	79 %38,92				
Sayısal (FEN)											
Fen											
Soru	Kazanım	D.C.	A	B	C	D	Boş	Hatalı (*)	 <ul style="list-style-type: none"> <li>Doğru (%77,83)</li> <li>Yanlış (%19,70)</li> <li>Boş (%2,46)</li> </ul>		
[1] Mevsimlerin oluşumuna yönelik tahminlerde bulunur.	A		158 %77,83	9 %4,43	10 %4,93	21 %10,34	5 %2,46				
Soru	Kazanım	D.C.	A	B	C	D	Boş	Hatalı (*)	 <ul style="list-style-type: none"> <li>Doğru (%90,64)</li> <li>Yanlış (%3,45)</li> <li>Boş (%5,91)</li> </ul>		
[1] Mevsimlerin oluşumuna yönelik tahminlerde bulunur.	B		4 %1,97	184 %90,64	1 %0,49	2 %0,99	12 %5,91				
Soru	Kazanım	D.C.	A	B	C	D	Boş	Hatalı (*)	 <ul style="list-style-type: none"> <li>Doğru (%98,52)</li> <li>Yanlış (%1,48)</li> <li>Boş (%0,00)</li> </ul>		
[1] Sıvı basıncını etkileyen değişkenleri tahmin eder ve tahminlerini test eder.	C			1 %0,49	200 %98,52	1 %0,49		1 %0,49			
Soru	Kazanım	D.C.	A	B	C	D	Boş	Hatalı (*)	 <ul style="list-style-type: none"> <li>Doğru (%89,16)</li> <li>Yanlış (%7,39)</li> <li>Boş (%3,45)</li> </ul>		
[1] Mevsimlerin oluşumuna yönelik tahminlerde bulunur.	C		9 %4,43	6 %2,96	181 %89,16		7 %3,45				
Soru	Kazanım	D.C.	A	B	C	D	Boş	Hatalı (*)	 <ul style="list-style-type: none"> <li>Doğru (%91,63)</li> <li>Yanlış (%6,40)</li> <li>Boş (%1,97)</li> </ul>		
[1] DNA'nın yapısını model üzerinde gösterir.	B		5 %2,46	186 %91,63	5 %2,46	3 %1,48	4 %1,97				
Soru	Kazanım	D.C.	A	B	C	D	Boş	Hatalı (*)	 <ul style="list-style-type: none"> <li>Doğru (%67,98)</li> <li>Yanlış (%23,65)</li> <li>Boş (%8,37)</li> </ul>		
[1] Tek karakter çaprazlamaları ile ilgili problemler çözerek sonuçlar hakkında yorum yapar.	C		16 %7,88	16 %7,88	138 %67,98	16 %7,88	17 %8,37				
Soru	Kazanım	D.C.	A	B	C	D	Boş	Hatalı (*)	 <ul style="list-style-type: none"> <li>Doğru (%74,88)</li> <li>Yanlış (%19,21)</li> <li>Boş (%5,91)</li> </ul>		
[1] Tek karakter çaprazlamaları ile ilgili problemler çözerek sonuçlar hakkında yorum yapar.	A		152 %74,88	27 %13,30	9 %4,43	3 %1,48	12 %5,91				
Soru	Kazanım	D.C.	A	B	C	D	Boş	Hatalı (*)	 <ul style="list-style-type: none"> <li>Doğru (%91,63)</li> <li>Yanlış (%6,90)</li> <li>Boş (%1,48)</li> </ul>		
[1] İklim biliminin (klimatoloji) bir bilim dalı olduğunu ve bu alanda çalışan uzmanlara iklim bilimci (klimatolog) adı verildiğini söyler.	D		4 %1,97	2 %0,99	8 %3,94	186 %91,63	3 %1,48				

# KURUM SORU ANALİZİ

ÖZEL KEP ÇINAR KİŞİSEL GELİŞİM KURSU MANİSA / ŞEHZADELER		8.SINIF SON VİRAJ 2.DENEME						KATILIM			
								Okul	İlçe	İl	Genel
								203	225	797	25822
Soru	Kazanım	D.C.	A	B	C	D	Boş	Hatalı (*)			
	[1] Katı basıncını etkileyen değişkenleri deneyerek keşfeder.	B	15 %7,39	<b>80</b> <b>%39,41</b>	23 %11,33	45 %22,17	40 %19,70				
	[1] DNA'nın yapısını model üzerinde gösterir.	A	<b>154</b> <b>%75,86</b>	10 %4,93	21 %10,34	8 %3,94	9 %4,43	1 %0,49			
	[1] Mutasyonla modifikasyon arasındaki farklar ile ilgili çıkarımda bulunur.	D	20 %9,85	29 %14,29	7 %3,45	<b>142</b> <b>%69,95</b>	5 %2,46				
	[1] Akraba evliliklerinin genetik sonuçlarını tartışır.	A	<b>168</b> <b>%82,76</b>	14 %6,90	2 %0,99	2 %0,99	17 %8,37				
	[1] İklim ve hava olayları arasındaki farkı açıklar.	D	1 %0,49	25 %12,32	3 %1,48	<b>150</b> <b>%73,89</b>	24 %11,82				
	[1] Genetik mühendisliğini ve biyoteknolojiyi ilişkilendirir.	A	<b>179</b> <b>%88,18</b>	8 %3,94	1 %0,49	5 %2,46	10 %4,93				
	[1] Katı basıncını etkileyen değişkenleri deneyerek keşfeder.	D	7 %3,45	4 %1,97	4 %1,97	<b>185</b> <b>%91,13</b>	3 %1,48				
	[1] Katı basıncını etkileyen değişkenleri deneyerek keşfeder.	C	16 %7,88	6 %2,96	<b>140</b> <b>%68,97</b>	31 %15,27	10 %4,93				
	[1] Sıvı basıncını etkileyen değişkenleri tahmin eder ve tahminlerini test eder.	D	17 %8,37	100 %49,26	19 %9,36	<b>43</b> <b>%21,18</b>	23 %11,33	1 %0,49			
	[1] Örneklerden yola çıkarak modifikasyonu açıklar.	B	4 %1,97	<b>181</b> <b>%89,16</b>	1 %0,49	12 %5,91	5 %2,46				
	[1] Sıvı basıncını etkileyen değişkenleri tahmin eder ve tahminlerini test eder.	C	41 %20,20	8 %3,94	<b>130</b> <b>%64,04</b>	5 %2,46	19 %9,36				
	[1] Katı basıncını etkileyen değişkenleri deneyerek keşfeder.	B	15 %7,39	<b>43</b> <b>%21,18</b>	116 %57,14	24 %11,82	5 %2,46				