

OKUL NET LİSTESİ (LGS sıralı)

OKUL NET LİSTESİ (LGS sıralı)																	KATILIMLAR													
İL		İLÇE			OKUL						SINAV ADI						OKUL	İLÇE	İL	GENEL										
MANİSA		ŞEHZADELER			ÖZEL KEP ÇINAR KİŞİSEL GELİŞİM KURSU						8.SINIF MOZİK İNTRÖ 2.DENEME						207	207	677	23429										
Sıra	Ö.No	İsim	Sınıf	Sözel (TÜR)			Sözel (TAR)			Sözel (DİN)			Sözel (İNG)			Sayısal (MAT)			Sayısal (FEN)			Genel Ortalama			Okul Ortalaması					
				Türkçe			Tarih			Din K.ve A.B.			İngilizce			Matematik			Fen			Toplam			LGS			Dereceler		
				D	Y	N	D	Y	N	D	Y	N	D	Y	N	D	Y	N	D	Y	N	D	Y	N	D	Y	N	Puanı	Snf	Okul
34	0	HİRA NUR SAVAŞ	3B	17	3	16,00	10	0	10,00	10	0	10,00	9	1	8,67	16	3	15,00	14	6	12,00	76	13	71,67	426,322	6	34	34	108	1340 % 5,72
35	0	KAYRA ÇALIŞKAN	3C	17	3	16,00	9	1	8,67	9	1	8,67	9	1	8,67	16	1	15,67	14	5	12,33	74	12	70,01	425,784	1	35	35	109	1364 % 5,82
36	0	YİĞİT EREN AKYOL	3A	18	2	17,33	8	2	7,33	8	2	7,33	9	1	8,67	14	4	12,67	16	4	14,67	73	15	68,00	423,701	10	36	36	113	1435 % 6,12
37	0	BENNU YÜKSEL	3C	18	2	17,33	10	0	10,00	9	1	8,67	9	1	8,67	10	5	8,33	18	2	17,33	74	11	70,33	423,240	2	37	37	117	1452 % 6,20
38	0	YAĞMUR KORKAK	4A	17	2	16,33	8	2	7,33	9	1	8,67	9	1	8,67	13	1	12,67	15	1	14,67	71	8	68,34	421,886	10	38	38	120	1500 % 6,40
39	0	AYŞEGÜL GÜMÜŞ	3B	19	1	18,67	7	3	6,00	10	0	10,00	10	0	10,00	8	3	7,00	18	2	17,33	72	9	69,00	421,261	7	39	39	123	1528 % 6,52
40	0	GÖKÇEN POLAT	3B	16	4	14,67	8	2	7,33	8	2	7,33	9	1	8,67	13	4	11,67	18	2	17,33	72	15	67,00	418,858	8	40	40	130	1605 % 6,85
41	0	HASAN FURKANOĞLU	3C	15	5	13,33	7	3	6,00	10	0	10,00	9	1	8,67	19	1	18,67	13	7	10,67	73	17	67,34	418,173	3	41	41	133	1633 % 6,97
42	0	FATMA ECRİN ADIGÜZ	3C	16	4	14,67	9	1	8,67	9	1	8,67	5	4	3,67	17	3	16,00	15	5	13,33	71	18	65,01	417,991	4	42	42	134	1641 % 7,00
43	0	TAHA ÖNGEL	3B	16	4	14,67	9	1	8,67	9	1	8,67	9	1	8,67	17	1	16,67	13	7	10,67	73	15	68,02	417,363	9	43	43	136	1660 % 7,09
44	0	EFE EKİCİ	1A	15	4	13,67	10	0	10,00	10	0	10,00	8	2	7,33	14	4	12,67	16	3	15,00	73	13	68,67	416,622	5	44	44	138	1689 % 7,21
45	0	ADEM TOPRAK	2B	18	2	17,33	7	3	6,00	9	1	8,67	8	2	7,33	13	5	11,33	16	4	14,67	71	17	65,33	416,336	1	45	45	140	1703 % 7,27
46	0	İBRAHİM EGE AKKUŞ	2A	17	1	16,67	8	2	7,33	8	2	7,33	8	2	7,33	15	2	14,33	14	5	12,33	70	14	65,32	416,252	6	46	46	142	1709 % 7,29
47	0	EMRE KURNAZ	3B	17	2	16,33	9	1	8,67	9	1	8,67	7	3	6,00	13	5	11,33	16	4	14,67	71	16	65,67	414,410	10	47	47	148	1778 % 7,59
48	0	NİSA DİKEN	2A	18	2	17,33	7	3	6,00	9	1	8,67	10	0	10,00	15	2	14,33	12	7	9,67	71	15	66,00	412,485	7	48	48	153	1837 % 7,84
49	0	KAAN AKYER	3B	12	6	10,00	9	1	8,67	10	0	10,00	9	1	8,67	18	1	17,67	14	5	12,33	72	14	67,34	410,738	11	49	49	156	1917 % 8,18
50	0	ÇİĞDEM KILINÇLAR	4A	18	2	17,33	7	3	6,00	10	0	10,00	10	0	10,00	12	0	12,00	13	6	11,00	70	11	66,33	410,596	11	50	50	158	1925 % 8,22
51	0	MERT CAN	3B	14	4	12,67	10	0	10,00	8	1	7,67	10	0	10,00	13	1	12,67	16	4	14,67	71	10	67,68	410,489	12	51	51	159	1930 % 8,24
52	0	BÜŞRA MELEK KAHRA	3B	16	4	14,67	8	2	7,33	9	1	8,67	10	0	10,00	18	2	17,33	11	8	8,33	72	17	66,33	410,365	13	52	52	160	1937 % 8,27
53	0	CEYLİNAY ÖNDER	2B	17	3	16,00	9	1	8,67	10	0	10,00	10	0	10,00	11	8	8,33	16	3	15,00	73	15	68,00	410,142	2	53	53	162	1945 % 8,30
54	0	GÖKAY GÜNER	3D	16	3	15,00	8	2	7,33	9	1	8,67	9	1	8,67	14	2	13,33	14	5	12,33	70	14	65,33	409,297	1	54	54	165	1972 % 8,42
55	0	POYRAZ AYGÜN	3C	16	3	15,00	8	2	7,33	9	1	8,67	9	1	8,67	10	2	9,33	17	2	16,33	69	11	65,33	408,790	5	55	55	167	1987 % 8,48
56	0	ECE ÇELİKKOL	3C	16	4	14,67	8	2	7,33	9	1	8,67	9	1	8,67	13	4	11,67	15	3	14,00	70	15	65,01	407,636	6	56	56	173	2036 % 8,69
57	0	UĞUR KARAKAFA	2B	14	6	12,00	9	1	8,67	9	1	8,67	9	1	8,67	11	3	10,00	18	1	17,67	70	13	65,68	406,301	3	57	57	174	2089 % 8,92
58	0	KÜBR* NUR DİNÇ	3A	16	2	15,33	8	1	7,67	10	0	10,00	9	1	8,67	12	6	10,00	15	5	13,33	70	15	65,00	403,782	11	58	58	179	2187 % 9,33
59	0	DURU ULUDAĞ	2A	14	6	12,00	7	3	6,00	9	1	8,67	7	3	6,00	15	3	14,00	16	4	14,67	68	20	61,34	402,479	8	59	59	184	2242 % 9,57
60	0	YAĞMUR ALTINKARGI	4B	18	2	17,33	8	2	7,33	9	1	8,67	9	1	8,67	10	5	8,33	15	5	13,33	69	16	63,66	402,302	1	60	60	185	2247 % 9,59
61	0	MELİS GENÇERLER	3C	17	3	16,00	7	3	6,00	10	0	10,00	9	1	8,67	13	4	11,67	13	6	11,00	69	17	63,34	401,370	7	61	61	187	2291 % 9,78
62	0	AYŞE SURA YAVAŞ	4A	14	6	12,00	5	5	3,33	9	1	8,67	9	1	8,67	14	2	13,33	16	4	14,67	67	19	60,67	399,234	12	62	62	190	2376 % 10
63	0	DİLVİN BUDAKÇI	3D	16	1	15,67	8	2	7,33	8	2	7,33	10	0	10,00	13	3	12,00	12	5	10,33	67	13	62,66	397,750	2	63	63	193	2443 % 10
64	0	MUHAMMET PEKTAŞ	3C	17	3	16,00	8	2	7,33	10	0	10,00	6	4	4,67	11	5	9,33	15	5	13,33	67	19	60,66	397,258	8	64	64	194	2461 % 11
65	0	MERYEM ELİF AKTAN	3B	16	4	14,67	8	2	7,33	10	0	10,00	10	0	10,00	12	2	11,33	13	7	10,67	69	15	64,00	397,007	14	65	65	195	2476 % 11
66	0	İREM BAŞKAL	1A	17	3	16,00	7	3	6,00	7	3	6,00	8	2	7,33	13	3	12,00	13	5	11,33	65	19	58,66	394,554	6	66	66	197	2579 % 11

OKUL NET LİSTESİ (LGS sıralı)

KATILIMLAR

İL		İLÇE		OKUL				SINAV ADI				OKUL	İLÇE	İL	GENEL																
MANİSA		ŞEHZADELER		ÖZEL KEP ÇINAR KİŞİSEL GELİŞİM KURSU				8.SINIF MOZAIK İNTRÖ 2.DENEME				207	207	677	23429																
Sıra	Ö.No	İsim	Sınıf	Sözel (TÜR)			Sözel (TAR)			Sözel (DİN)			Sözel (İNG)			Sayısal (MAT)			Sayısal (FEN)			Toplam			LGS	Dereceler					
				Türkçe			Tarih			Din K.ve A.B.			İngilizce			Matematik			Fen			Puanı			LGS	Dereceler					
				D	Y	N	D	Y	N	D	Y	N	D	Y	N	D	Y	N	D	Y	N	D	Y	N	D	Y	N	Puanı	Snf	Okul	İlçe
Genel Ortalama				10	7	7,16	5	4	3,53	6	3	5,29	4	3	3,22	6	5	3,91	8	8	5,88	39	30	28,99	285,720						
Okul Ortalaması				13	5	11,57	7	3	5,92	8	2	7,29	7	2	5,97	10	4	8,62	12	6	10,16	57	21	49,53	356,390						
166	0	CEYLİN SU KAVÇAK	3H	8	8	5,33	4	4	2,67	8	2	7,33	2	5	0,33	6	1	5,67	10	6	8,00	38	26	29,33	293,924	5	166	166	474	9572 % 41	
167	0	YAĞMUR SARI	2C	6	11	2,33	2	6	0,00	5	2	4,33	1	2	0,33	10	0	10,00	10	4	8,67	34	25	25,66	291,932	4	167	167	476	9774 % 42	
168	0	BEYZANUR UĞURLU	3F	9	9	6,00	5	5	3,33	9	1	8,67	6	4	4,67	2	4	0,67	12	8	9,33	43	31	32,67	291,235	8	168	168	479	9839 % 42	
169	0	HALİL EYMEN TOKER	4C	10	8	7,33	3	3	2,00				8	2	7,33	4	3	3,00	11	6	9,00	36	22	28,66	290,924	11	169	169	480	9873 % 42	
170	0	YUSUF COŞKUN	2C	12	5	10,33	10	0	10,00	7	3	6,00	1	8	-1,67	4	7	1,67	8	11	4,33	42	34	30,66	290,160	5	170	170	482	9963 % 43	
171	0	ATAKAN CESSUR	3F	8	10	4,67	7	3	6,00	7	3	6,00	2	5	0,33	6	8	3,33	11	6	9,00	41	35	29,33	288,236	9	171	171	487	10158 % 43	
172	0	NİSA ÖZYANAR	3H	11	9	8,00	5	5	3,33	9	1	8,67	4	6	2,00	6	14	1,33	10	10	6,67	45	45	30,00	287,740	6	172	172	490	10208 % 44	
173	0	SUDE YÜKSEL	1C	11	7	8,67	4	2	3,33	0	1	-0,33	7	2	6,33	7	4	5,67	7	9	4,00	36	25	27,67	287,505	8	173	173	492	10237 % 44	
174	0	ERHAN BAYSA	4D	8	5	6,33	3	7	0,67	9	1	8,67	8	2	7,33	5	6	3,00	8	7	5,67	41	28	31,67	287,068	8	174	174	493	10307 % 44	
175	0	SUDEN KARAGÖZ	3G	10	7	7,67	7	3	6,00	3	7	0,67	5	5	3,33	1	4	-0,33	13	7	10,67	39	33	28,01	286,956	6	175	175	494	10320 % 44	
176	236	GÜLPERİ SUDE ATALA	3G	9	6	7,00	6	3	5,00	9	1	8,67	1	2	0,33	6	8	3,33	9	11	5,33	40	31	29,66	286,654	7	176	176	495	10359 % 44	
177	0	VOLKAN SOYUMTÜRK	3F	9	8	6,33	1	7	-1,33	6	3	5,00	7	3	6,00	7	5	5,33	9	9	6,00	39	35	27,33	286,067	10	177	177	499	10421 % 44	
178	0	BELİNAY KARAKUZU	3F	12	5	10,33	6	3	5,00	7	3	6,00	4	6	2,00	4	6	2,00	7	11	3,33	40	34	28,66	284,670	11	178	178	502	10557 % 45	
179	0	MUSTAFA ERYILMAZ	4D	9	7	6,67	5	3	4,00	5	5	3,33	6	3	5,00	5	5	3,33	9	8	6,33	39	31	28,66	284,576	9	179	179	503	10568 % 45	
180	0	KAYRA TABAN	1C	12	7	9,67	4	6	2,00	4	6	2,00	5	5	3,33	5	6	3,00	9	11	5,33	39	41	25,33	283,704	9	180	180	506	10677 % 46	
181	0	ALİ DEMİRKAYA	3G	12	4	10,67	9	1	8,67							3	5	1,33	8	8	5,33	32	18	26,00	283,218	8	181	181	508	10745 % 46	
182	0	BURAK EFE ADIGÜZEL	4B	7	9	4,00	8	1	7,67	7	1	6,67	6	2	5,33	5	6	3,00	8	8	5,33	41	27	32,00	280,368	14	182	182	514	11031 % 47	
183	0	AYŞENAZ EKİCİ	4D	8	5	6,33	3	7	0,67	6	2	5,33	2	3	1,00	3	4	1,67	10	5	8,33	32	26	23,33	276,517	10	183	183	520	11466 % 49	
184	0	ÖZGE KÖKER	3A	8	5	6,33	5	4	3,67	2	0	2,00	7	3	6,00	7	5	5,33	6	10	2,67	35	27	26,00	274,925	13	184	184	524	11633 % 50	
185	0	YAKUP EFE KOCADEM	3H	9	9	6,00	1	9	-2,00	9	1	8,67	2	8	-0,67	7	4	5,67	7	9	4,00	35	40	21,67	273,585	7	185	185	527	11775 % 50	
186	0	MUHAMMED ALİ KILB/	3H	8	12	4,00	5	5	3,33	3	7	0,67				8	5	6,33	10	10	6,67	34	39	21,00	273,403	8	186	186	528	11793 % 50	
187	0	ELİFSU ÇELİK	4E	8	8	5,33	4	5	2,33	7	3	6,00	3	5	1,33	10	10	6,67	6	11	2,33	38	42	23,99	273,216	2	187	187	529	11821 % 50	
188	0	CEREN CURA	4E	8	2	7,33	4	5	2,33	4	1	3,67	5	3	4,00	3	2	2,33	5	1	4,67	29	14	24,33	272,699	3	188	188	530	11894 % 51	
189	0	YAĞIZ SARICA	4E	5	11	1,33	5	4	3,67	1	2	0,33	7	3	6,00	7	4	5,67	10	7	7,67	35	31	24,67	272,071	4	189	189	531	11971 % 51	
190	0	NİSA NUR GÖKMEN	3H	8	11	4,33	3	5	1,33	5	4	3,67	2	6	0,00	5	4	3,67	10	6	8,00	33	36	21,00	271,387	9	190	190	532	12049 % 51	
191	0	SUDE KARACA	4D	8	5	6,33	1	5	-0,67	5	2	4,33	2	3	1,00	5	5	3,33	8	5	6,33	29	25	20,65	271,237	11	191	191	533	12070 % 52	
192	0	DÖRUK YİĞİT	3G	10	10	6,67	6	4	4,67	5	5	3,33	2	3	1,00	6	14	1,33	9	11	5,33	38	47	22,33	267,019	9	192	192	544	12543 % 54	
193	0	ETEMEĞE BURHAN	4D	6	9	3,00	6	3	5,00	8	2	7,33	4	4	2,67	4	4	2,67	8	9	5,00	36	31	25,67	266,039	12	193	193	547	12652 % 54	
194	0	HÜSEYİN İMRAN AKAF	3H	9	7	6,67	4	6	2,00	1	8	-1,67				3	5	1,33	10	8	7,33	27	34	15,66	259,834	10	194	194	562	13400 % 57	
195	0	BERRA OMEKLİ	3G	6	9	3,00	4	4	2,67	1	4	-0,33	1	6	-1,00	5	3	4,00	8	4	6,67	25	30	15,01	254,616	10	195	195	574	14027 % 60	
196	0	FUAT EFE İŞYAPAN	4E	4	11	0,33	0	6	-2,00	1	4	-0,33	2	3	1,00	5	2	4,33	12	8	9,33	24	34	12,66	250,704	5	196	196	581	14501 % 62	
197	0	BİLGE ALKAN	4E	7	6	5,00	2	3	1,00	4	1	3,67				2	3	1,00	6	3	5,00	21	16	15,67	250,010	6	197	197	583	14594 % 62	
198	0	EREN ALTINTOP	1B	11	8	8,33	2	8	-0,67	5	5	3,33	5	5	3,33	6	13	1,67	5	14	0,33	34	53	16,32	249,705	9	198	198	585	14629 % 62	

OKUL NET LİSTESİ (LGS sıralı)

										KATILIMLAR																						
İL		İLÇE		OKUL				SINAV ADI				OKUL	İLÇE	İL	GENEL																	
MANİSA		ŞEHZADELER		ÖZEL KEP ÇINAR KİŞİSEL GELİŞİM KURSU				8.SINIF MOZAIK İNTRÖ 2.DENEME				207	207	677	23429																	
Sıra	Ö.No	İsim	Sınıf	Sözel (TÜR)			Sözel (TAR)			Sözel (DİN)			Sözel (İNG)			Sayısal (MAT)			Sayısal (FEN)			Toplam		LGS	Dereceler							
				Türkçe			Tarih			Din K.ve A.B.			İngilizce			Matematik			Fen			D Y N			Puanı	Snf	Okul	İlçe	İl	Genel		
				D	Y	N	D	Y	N	D	Y	N	D	Y	N	D	Y	N	D	Y	N	D	Y	N	D	Y	N					
Genel Ortalama				10	7	7,16	5	4	3,53	6	3	5,29	4	3	3,22	6	5	3,91	8	8	5,88	39	30	28,99	285,720							
Okul Ortalaması				13	5	11,57	7	3	5,92	8	2	7,29	7	2	5,97	10	4	8,62	12	6	10,16	57	21	49,53	356,390							
199	0	ECRİN AKÇİN	4E	5	10	1,67	4	3	3,00	3	2	2,33	4	2	3,33	4	7	1,67	8	7	5,67	28	31	17,67	246,924	7	199	199	593	14969	% 64	
200	0	HASRET AVKIRAN	3H	10	10	6,67	4	6	2,00	4	6	2,00	0	6	-2,00	5	8	2,33	5	15	0,00	28	51	11,00	237,775	11	200	200	606	16155	% 69	
201	0	YİĞİT	4G	9	11	5,33	5	5	3,33	4	6	2,00	2	8	-0,67	1	0	1,00	1	0	1,00	22	30	11,99	234,661	1	201	201	608	16523	% 71	
202	0	UTKU ÇAPAR	2C	8	10	4,67	2	8	-0,67	1	9	-2,00	1	9	-2,00	1	4	-0,33	9	10	5,67	22	50	5,34	229,091	6	202	202	616	17302	% 74	
203	0	CANSU BAŞARICI	2C	2	13	-2,33	5	4	3,67	5	3	4,00	1	3	0,00	5	3	4,00	5	6	3,00	23	32	12,34	227,700	7	203	203	620	17520	% 75	
204	0	AHMET AKÇAMAN	3H	7	7	4,67	3	2	2,33	2	0	2,00	0	1	-0,33	1	5	-0,67	3	3	2,00	16	18	10,00	227,641	12	204	204	621	17530	% 75	
205	0	EFLAL AKKAYA	3H	6	11	2,33	5	3	4,00	7	2	6,33	1	5	-0,67	2	10	-1,33	3	11	-0,67	24	42	9,99	214,156	13	205	205	643	19349	% 83	
206	0	UMUT BERKAY PULİÇE	4E	5	15	0,00	0	10	-3,33	0	10	-3,33	0	4	-1,33	10	9	7,00	4	16	-1,33	19	64	-2,32	205,147	8	206	206	650	20522	% 88	
207	0	BATUHAN GENÇER	1C	5	10	1,67	1	7	-1,33	3	6	1,00				4	14	-0,67	3	14	-1,67	16	51	-1,00	191,977	10	207	207	665	22040	% 94	

NET ORTALAMALARINA GÖRE KIYASLAMA

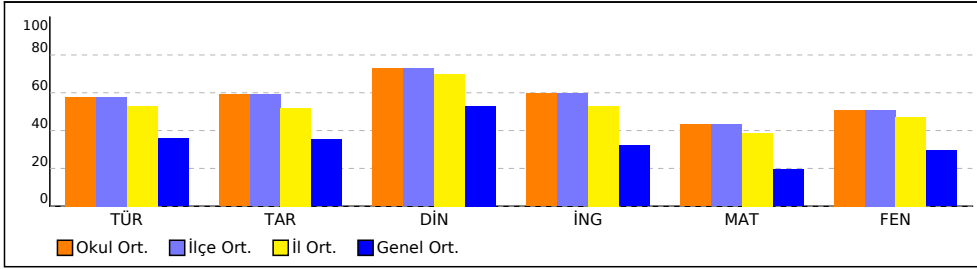

PUAN ORT. GÖRE KIYAS

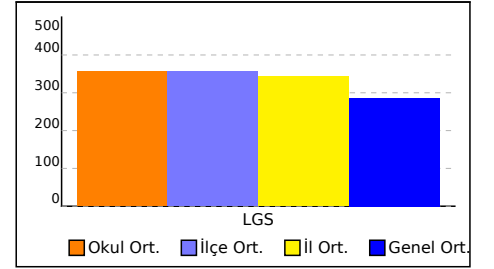

NET ORTALAMASINA GÖRE ŞUBE KARŞILAŞTIRMA

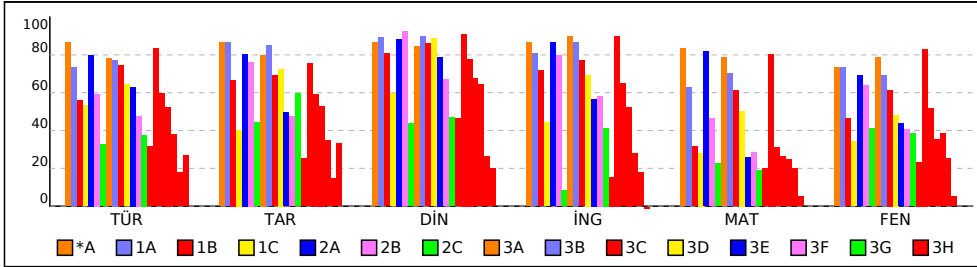

PUANA GÖRE ŞUBE KIYAS

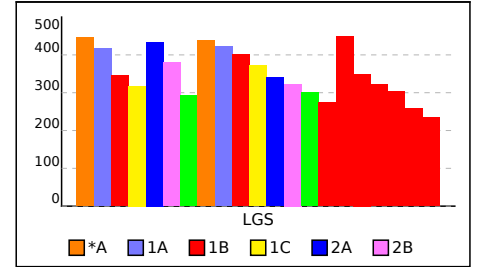

KURUM KARNESİ

İL		İLÇE		OKUL			SINAV		
MANİSA		ŞEHZADELER		ÖZEL KEP ÇINAR KİŞİSEL GELİŞİM KURSU			8.SINIF MOZAIK İNTRÖ 2.DENEME		
Okul (207)	Sözel (TÜR)	Sözel (TAR)	Sözel (DİN)	Sözel (İNG)	Sayısal (MAT)	Sayısal (FEN)	Toplam	LGS Puan	
	Türkçe	Tarih	Din K.ve A.B.	İngilizce	Matematik	Fen			
	Net	Net	Net	Net	Net	Net			
	11,57	5,92	7,29	5,97	8,62	10,16	49,53	356,390	
	▲	▲	▲	▲	▲	▲	▲	▲	
İlçe (207)	11,57 (1)	5,92 (1)	7,29 (1)	5,97 (1)	8,62 (1)	10,16 (1)	49,53 (1)	356,390	
İl (677)	10,58 (5)	5,20 (4)	6,99 (4)	5,31 (4)	7,74 (5)	9,42 (6)	45,24 (6)	342,460	
Genel (23429)	7,16 (52)	3,53 (49)	5,29 (59)	3,22 (60)	3,91 (54)	5,88 (49)	28,99 (58)	285,720	

Yukarıdaki tabloda okul satırında yazan değerler okulunuza ait ortalamalardır. Bu satırın altındaki oklar, okul ortalamasının genel ortalamaya göre durumunu gösterir. İlçe, il ve genel satırlarında ise; ilçenize, ilinize ve genele ait ortalama gösterilir.

ŞUBE ORTALAMALARI

	Sözel (TÜR)	Sözel (TAR)	Sözel (DİN)	Sözel (İNG)	Sayısal (MAT)	Sayısal (FEN)	Toplam	LGS Puan
	Türkçe	Tarih	Din K.ve A.B.	İngilizce	Matematik	Fen		
	Net	Net	Net	Net	Net	Net		
*A (1)	17,33	8,67	8,67	8,67	16,67	14,67	74,68	445,460
1A (7)	14,67	8,67	8,91	8,09	12,57	14,71	67,62	416,240
1B (9)	11,15	6,67	8,07	7,19	6,30	9,29	48,67	345,620
1C (10)	10,64	4,03	5,97	4,43	5,63	6,86	37,56	318,010
2A (8)	16,00	8,04	8,84	8,67	16,33	13,79	71,67	433,910
2B (7)	11,86	7,62	9,24	7,95	9,24	12,76	58,67	380,470
2C (7)	6,52	4,43	4,38	0,81	4,48	8,19	28,81	292,860
3A (13)	15,64	8,00	8,46	8,98	15,72	15,69	72,49	437,270
3B (14)	15,45	8,50	8,98	8,67	14,00	13,83	69,43	422,820
3C (12)	14,86	6,92	8,59	7,70	12,20	12,30	62,57	401,420
3D (15)	12,87	7,25	8,85	6,93	10,07	9,64	55,61	372,610
3E (12)	12,61	4,97	7,89	5,67	5,20	8,72	45,06	339,470
3F (11)	9,55	4,76	6,70	5,82	5,64	8,12	40,59	323,150
3G (10)	7,53	5,97	4,70	4,13	3,80	7,67	33,80	300,390
3H (13)	6,33	2,51	4,62	1,54	3,95	4,67	23,62	273,610
4A (12)	16,69	7,56	9,11	9,00	16,11	16,61	75,08	447,850
4B (14)	11,88	5,93	7,79	6,50	6,17	10,36	48,63	349,830
4C (11)	10,48	5,30	6,76	5,24	5,24	7,06	40,08	321,330
4D (12)	7,56	3,47	6,44	2,78	4,94	7,69	32,88	302,590
4E (8)	3,58	1,46	2,63	1,79	4,00	5,04	18,50	258,270
4G (1)	5,33	3,33	2,00	-0,67	1,00	1,00	11,99	234,660

Yukarıdaki şube ortalamaları tablosunda şubelerinize ait ortalamalar okul ortalaması ile kıyaslanmıştır. Şube isimlerinin altında parantez içindeki değerler şube katılımıdır. Eğer şube ortalaması, okul ortalamasından daha iyiyse yeşil yazı rengiyle, kötüyse kırmızı yazı rengiyle gösterilir.

KATILIM RAPORU

	Sınava Katılan				
	Öğrenci	Sınıf	Okul	İlçe	İl
ÖZEL KEP ÇINAR KİŞİSEL GELİŞİM KURSU okulunda	207	21			
ŞEHZADELER ilçesinde	207	21	1		
MANİSA ilinde	677	57	11	5	
Genelde	23429	1965	562	153	56

DERECELER

Genelde sınava 562 okul katıldı, okulunuz [LGS] puanında 57. oldu
MANİSA ilinde sınava 11 okul katıldı, okulunuz [LGS] puanında 6. oldu
ŞEHZADELER ilçesinde sınava 1 okul katıldı, okulunuz [LGS] puanında 1. oldu

KURUM KARNESİ

İL	İLÇE	OKUL	SINAV
MANİSA	ŞEHZADELER	ÖZEL KEP ÇINAR KİŞİSEL GELİŞİM KURSU	8.SINIF MOZAIK İNTRÖ 2.DENEME

NET ORTALAMALARINA GÖRE KİYASLAMA

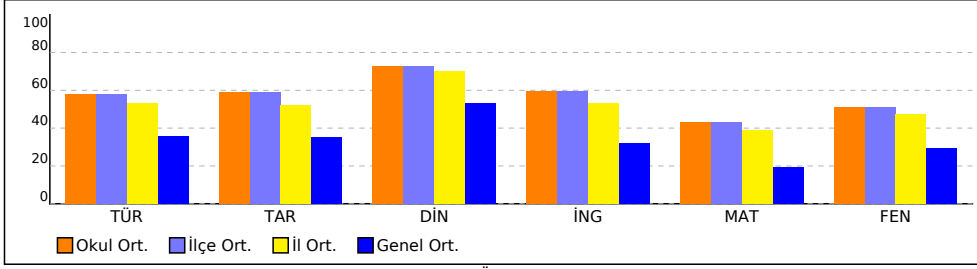

PUAN ORT. GÖRE KİYAS

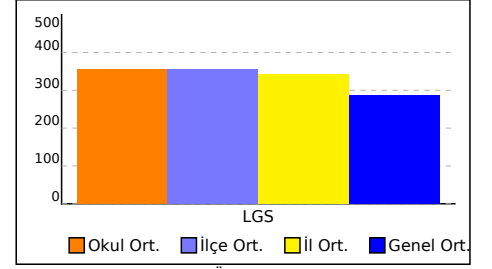

NET ORTALAMASINA GÖRE ŞUBE KARŞILAŞTIRMA

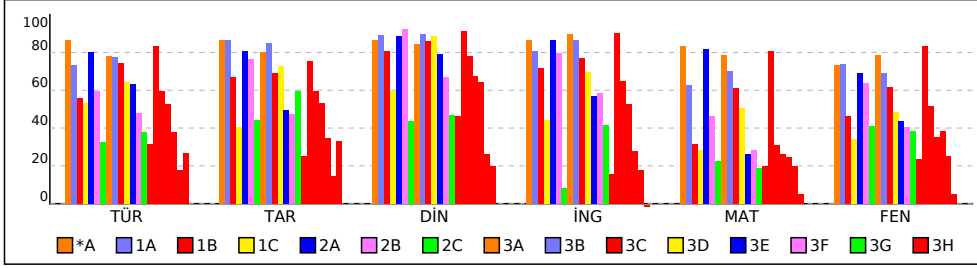

PUANA GÖRE ŞUBE KİYAS

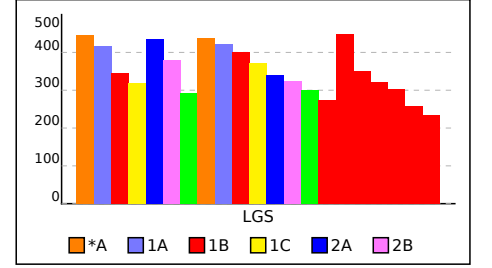

KURUM KARNESİ

İL	İLÇE	OKUL	SINAV
MANİSA	ŞEHZADELER	ÖZEL KEP ÇINAR KİŞİSEL GELİŞİM KURSU	8.SINIF MOZAIK İNTRO 2.DENEME

Bu sayfada kurumunuzdaki öğrencilere ait kazanım analizi verilmektedir. Her test başlığının yanında ilgili testle ilgili işlem yapmış öğrenci sayısı verilmektedir. Her kazanım için başarı durumu hesaplanırken bu öğrenci sayıları dikkate alınmıştır.

Sözel (TÜR)	Soru	D	Y	%	Sözel (İNG)	Soru	D	Y	%
Türkçe					İngilizce				
[-] Noktalama işaretlerine dikkat ederek sesli ve sessiz okur.	1	0,44	0,54	44	[-] Students will be able to talk about regular activities of teenagers.	1	0,32	0,57	32
Sayısal (MAT)	Soru	D	Y	%	Sayısal (FEN)	Soru	D	Y	%
Matematik					Fen				
[-] İki doğal sayının en büyük ortak bölenini (EBOB) ve en küçük ortak katını (EKOK) hesaplar, ilgili problemleri çözer.	2	0,92	0,50	46	[-] Yağış kavramını açıklar.	1	0,26	0,71	26
[-] Verilen iki doğal sayının aralarında asal olup olmadığını belirler.	2	0,89	0,37	45	[-] Rüzgar kavramını açıklar.	2	0,76	0,74	38
[-] Tam sayıların, tam sayı kuvvetlerini hesaplar.	1	0,30	0,16	30	[-] Küresel iklim değişikliğinin sonuçlarını belirtir.	1	0,40	0,51	40
[-] Sayıların ondalık gösterimlerini 10'un tam sayı kuvvetlerini kullanarak çözümler.	1	0,45	0,25	45					
[-] Verilen bir sayıyı 10'un farklı tam sayı kuvvetlerini kullanarak ifade eder.	1	0,41	0,23	41					
[-] Tam kare pozitif tam sayılarla bu sayıların karekökleri arasındaki ilişkiyi belirler.	1	0,22	0,34	22					
[-] Tam kare olmayan kareköklü bir sayının hangi iki doğal sayı arasında olduğunu belirler.	2	0,98	0,26	49					
[-] Kareköklü bir ifadeyi a kök b şeklinde yazar ve a kök b şeklindeki ifadede katsayıyı kök içine alır.	2	0,61	0,26	31					
[-] Kareköklü ifadelerde çarpma ve bölme işlemlerini yapar.	2	0,69	0,47	35					

8.SINIF MOZAİK İNTRÖ 2.DENEME



445,462 % 3,18

MANİSA / ŞEHZADELER
ÖZEL KEP ÇINAR KİŞİSEL GELİŞİM KURSU

*A - 0
GÜLSU DOĞAN

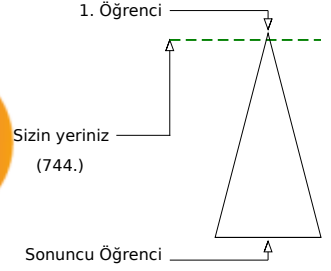

Öğrenci Sıra No	Şube	Kurum	İlçe	İl	Genel
1		22	22	67	744 % 3,18
Sınava Katılan Öğrenci Sayısı	1	207	207	677	23429

Sözel (TÜR)	Soru	Doğru	Yanlış	Boş	Net	Başarı
	20	18	2	0	17,33	% 87
Cevap Anahtarı	B	DCAADABDCCCABDBBDCDD				
Cevaplarınız		DCAADABDCCaCABDBBDCDb				
Türkçe	S	D	Y	B%		
Bağlamdan yararlanarak bilmediği kelime ve kelime gruplarının anlamını tahmin eder.	2	2	0	100		
Bir işi işlem basamaklarına göre yazar.	2	2	0	100		
Okudukları ile ilgili çıkarımlarda bulunur.	3	2	1	67		
Metnin konusunu belirler.	1	1	0	100		
Metnin ilgili soruların cevaplar.	3	3	0	100		
Grafik, tablo ve çizelgeyle sunulan bilgileri yorumlar.	1	1	0	100		
Metindeki söz sanatlarını tespit eder.	1	1	0	100		
Filiisilerin cümledeki işlevlerini kavrar.	3	2	1	67		
Noktalamaya işaretlerine dikkat ederek sesli ve sessiz okur.	1	1	0	100		
Yazdıklarını düzenler.	1	1	0	100		
Metin türlerini ayırt eder.	1	1	0	100		
Görsellerle ilgili soruların cevaplar.	1	1	0	100		

Sözel (TAR)	Soru	Doğru	Yanlış	Boş	Net	Başarı
	10	9	1	0	8,67	% 87
Cevap Anahtarı	B	DDACADABDB				
Cevaplarınız		DbACADABDB				
Tarih	S	D	Y	B%		
Avrupa'daki gelişmelerin yansımaları bağlamında Osmanlı Devleti'nin yirminci yüzyılın başlarındaki siyasi ve sosyal dt.	1	1	0	100		
Birinci Dünya Savaşı'nın sebeplerini ve savaşın başlamasına yol açan gelişmeleri kavrar.	2	2	0	100		
Mustafa Kemal'in askerlik hayatı ile ilgili olayları ve olguları onun kişilik özellikleri ile ilişkilendirir.	3	2	1	67		
Birinci Dünya Savaşı'nda Osmanlı Devleti'nin durumu hakkında çıkarımlarda bulunur.	2	2	0	100		
Mondros Ateşkes Antlaşması'nın imzalanması ve uygulanması karşısında Osmanlı yönetiminin, Mustafa Kemal'in ve hı	2	2	0	100		

Sözel (DİN)	Soru	Doğru	Yanlış	Boş	Net	Başarı
	10	9	1	0	8,67	% 87
Cevap Anahtarı	B	BDADDBCCAB				
Cevaplarınız		BDADDBCCdB				
Din K.ve A.B.	S	D	Y	B%		
Kader İnancı	2	2	0	100		
Kaza ve kader ile ilgili kavramları analiz eder.	2	1	1	50		
Ayet el-Kürsî'yi okur, anlamını söyler.	1	1	0	100		
Hz. Musa'nın (a.s.) hayatını ana hatlarıyla tanıır.	1	1	0	100		
İnsanın ilmi, iradesi, sorumluluğu ile kader arasındaki ilişki kurar.	2	2	0	100		
Kader ve kaza inancını ayet ve hadislerle açıklar.	1	1	0	100		
Toplumda kader ve kaza ile ilgili yaygın olan yanlış anlayışları sorgular.	1	1	0	100		

Sözel (İNG)	Soru	Doğru	Yanlış	Boş	Net	Başarı
	10	9	1	0	8,67	% 87
Cevap Anahtarı	B	BDCBACDCDB				
Cevaplarınız		BDCBaADCDB				
İngilizce	S	D	Y	B%		
Students will be able to understand short and simple invitation letters, cards and e-mails.	2	2	0	100		
Students will be able to express what they prefer, like and dislike.	2	2	0	100		
Students will be able to write a short and simple letter apologizing and giving reasons for not attending a party in res	1	1	0	100		
Students will be able to talk about regular activities of teenagers.	1	0	1	0		
Students will be able to understand short and simple texts about friendship.	2	2	0	100		
Students will be able to structure a talk to make simple inquiries, give explanations and reasons.	1	1	0	100		
Students will be able to understand short and simple texts about regular activities of teenagers.	1	1	0	100		

Sayısal (MAT)	Soru	Doğru	Yanlış	Boş	Net	Başarı
	20	17	1	2	16,67	% 83
Cevap Anahtarı	B	CCABABABCBADDDCAB4DD				
Cevaplarınız		CCABABqBCBADDDCABC				
Matematik	S	D	Y	B%		
Verilen pozitif tam sayıların pozitif tam sayı çarpanlarını bulur, pozitif tam sayıların pozitif tam sayı çarpanlarını üslü if	1	0	1	0		
İki doğal sayının en büyük ortak bölenini (EBOB) ve en küçük ortak katını (EKOK) hesaplar, ilgili problemleri çözer.	2	2	0	100		
Verilen iki doğal sayının aralarında asal olup olmadığını belirler.	2	2	0	100		
Tam sayıların, tam sayı kuvvetlerini hesaplar.	1	1	0	100		
Üslü ifadelerle ilgili temel kuralları anlar, birbirine denk ifadeler oluşturur.	2	2	0	100		
Sayıların ondalık gösterimlerini 10'un tam sayı kuvvetlerini kullanarak çözümler.	1	1	0	100		
Verilen bir sayıyı 10'un farklı tam sayı kuvvetlerini kullanarak ifade eder.	1	1	0	100		
Çok büyük ve çok küçük sayıları bilimsel gösterimle ifade eder ve karşılaştırır.	2	2	0	100		
Tam kare pozitif tam sayılarla bu sayıların karekökleri arasındaki ilişkiyi belirler.	1	0	0	0		
Tam kare olmayan kareköklü bir sayının hangi iki doğal sayı arasında olduğunu belirler.	2	1	0	50		
Kareköklü bir ifadenin kök b şeklinde yazar ve kök b şeklindeki ifadede katsayısı kök içine alır.	2	2	0	100		
Kareköklü ifadelerde çarpma ve bölme işlemlerini yapar.	2	2	0	100		
Kareköklü ifadelerde toplama ve çıkarma işlemlerini yapar.	1	1	0	100		

Sayısal (FEN)	Soru	Doğru	Yanlış	Boş	Net	Başarı
	20	16	4	0	14,67	% 73
Cevap Anahtarı	B	BBCCBABDDDABDDAADCBD				
Cevaplarınız		BBCCaABDDDbDDAbDaBD				
Fen	S	D	Y	B%		
İklim ve hava olayları arasındaki farkı açıklar.	2	2	0	100		
İklim bilimi (klimatoloji) kavramını açıklar.	1	1	0	100		
Nükleotid, gen, DNA ve kromozom kavramlarını açıklayarak bu kavramlar arasında ilişki kurar.	2	2	0	100		
Yağış kavramını açıklar.	1	0	1	0		
Rüzgar kavramını açıklar.	2	2	0	100		
DNA'nın yapısını model üzerinden açıklar.	2	1	1	50		
Dünya'nın Güneş etrafında dolanmasının mevsimlerin oluşumuna katkısını açıklar.	2	1	1	50		
Kalıtım ile ilgili kavramları tanımlar.	2	2	0	100		
DNA'nın kendini nasıl eşlediğini ifade eder.	4	3	1	75		
Küresel iklim değişikliğinin sonuçlarını belirtir.	1	1	0	100		
Güneş ışınlarının gelme açısı ile bölgelerdeki sıcaklık farklarını açıklar.	1	1	0	100		

8.SINIF MOZAİK İNTRÖ 2.DENEME



428,198

%

5,41

MANİSA / ŞEHZADELER
ÖZEL KEP ÇINAR KİŞİSEL GELİŞİM KURSU

1A - 0
BERK YILDIZ

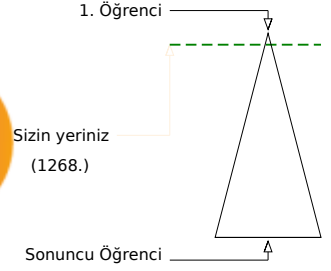
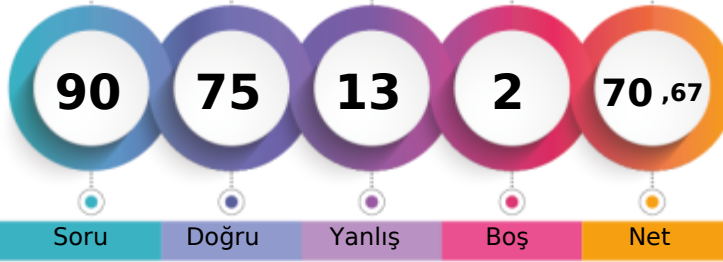

Öğrenci Sıra No	Şube	Kurum	İlçe	İl	Genel	%
3		31	31	101	1268	5,41
Sınava Katılan Öğrenci Sayısı	7	207	207	677	23429	

Sözel (TÜR)	Soru	Doğru	Yanlış	Boş	Net	Başarı
	20	16	4	0	14,67	% 73
Cevap Anahtarı	B	DCAADABDCCCABDBBDCDD				
Cevaplarınız		abAADABDCCCABbBDDCbD				
Türkçe	S	D	Y	B%		
Bağlamdan yararlanarak bilmediği kelime ve kelime gruplarının anlamını tahmin eder.	2	2	0	100		
Bir işi işlem basamaklarına göre yazar.	2	2	0	100		
Okudukları ile ilgili çıkarımlarda bulunur.	3	3	0	100		
Metnin konusunu belirler.	1	1	0	100		
Metnin ilgili sorularına cevaplar.	3	2	1	67		
Grafik, tablo ve çizelgeyle sunulan bilgileri yorumlar.	1	1	0	100		
Metindeki söz sanatlarını tespit eder.	1	0	1	0		
Filiillerin cümledeki işlevlerini kavrar.	3	3	0	100		
Noktalamaya işaretlerine dikkat ederek sesli ve sessiz okur.	1	0	1	0		
Yazdıklarını düzenler.	1	0	1	0		
Metin türlerini ayırt eder.	1	1	0	100		
Görsellerle ilgili sorularına cevaplar.	1	1	0	100		

Sözel (TAR)	Soru	Doğru	Yanlış	Boş	Net	Başarı
	10	9	1	0	8,67	% 87
Cevap Anahtarı	B	DDACADABDB				
Cevaplarınız		DDACADABcB				
Tarih	S	D	Y	B%		
Avrupa'daki gelişmelerin yansımaları bağlamında Osmanlı Devleti'nin yirminci yüzyılın başlarındaki siyasi ve sosyal durumu değerlendirir.	1	1	0	100		
Birinci Dünya Savaşı'nın sebeplerini ve savaşın başlamasına yol açan gelişmeleri kavrar.	2	2	0	100		
Mustafa Kemal'in askerlik hayatı ile ilgili olayları ve olguları onun kişilik özellikleriyle ilişkilendirir.	3	2	1	67		
Birinci Dünya Savaşı'nda Osmanlı Devleti'nin durumu hakkında çıkarımlarda bulunur.	2	2	0	100		
Mondros Ateşkes Antlaşması'nın imzalanması ve uygulanması karşısında Osmanlı yönetiminin, Mustafa Kemal'in ve diğer liderlerin tutumunu değerlendirir.	2	2	0	100		

Sözel (DİN)	Soru	Doğru	Yanlış	Boş	Net	Başarı
	10	9	1	0	8,67	% 87
Cevap Anahtarı	B	BDADDBCCAB				
Cevaplarınız		BDbDDBCCAB				
Din K.ve A.B.	S	D	Y	B%		
Kader İnancı	2	1	1	50		
Kaza ve kader ile ilgili kavramları analiz eder.	2	2	0	100		
Ayet el-Kürsî'yi okur, anlamını söyler.	1	1	0	100		
Hz. Musa'nın (a.s.) hayatını ana hatlarıyla tanıtır.	1	1	0	100		
İnsanın ilmi, iradesi, sorumluluğu ile kader arasındaki ilişkiyi kurar.	2	2	0	100		
Kader ve kaza inancını ayet ve hadislerle açıklar.	1	1	0	100		
Toplumda kader ve kaza ile ilgili yaygın olan yanlış anlayışları sorgular.	1	1	0	100		

Sözel (İNG)	Soru	Doğru	Yanlış	Boş	Net	Başarı
	10	9	1	0	8,67	% 87
Cevap Anahtarı	B	BDCBACDCDB				
Cevaplarınız		BDCBbCDCDB				
İngilizce	S	D	Y	B%		
Students will be able to understand short and simple invitation letters, cards and e-mails.	2	2	0	100		
Students will be able to express what they prefer, like and dislike.	2	2	0	100		
Students will be able to write a short and simple letter apologizing and giving reasons for not attending a party in response to an invitation.	1	0	1	0		
Students will be able to talk about regular activities of teenagers.	1	1	0	100		
Students will be able to understand short and simple texts about friendship.	2	2	0	100		
Students will be able to structure a talk to make simple inquiries, give explanations and reasons.	1	1	0	100		
Students will be able to understand short and simple texts about regular activities of teenagers.	1	1	0	100		

Sayısal (MAT)	Soru	Doğru	Yanlış	Boş	Net	Başarı
	20	16	2	2	15,33	% 77
Cevap Anahtarı	B	CCABABABCBADDDCAB4DD				
Cevaplarınız		CCAaABAaC BADDDCABDD				
Matematik	S	D	Y	B%		
Verilen pozitif tam sayıların pozitif tam sayı çarpanlarını bulur, pozitif tam sayıların pozitif tam sayı çarpanlarını üslü ifade eder.	1	1	0	100		
İki doğal sayının en büyük ortak bölenini (EBOB) ve en küçük ortak katını (EKOK) hesaplar, ilgili problemleri çözer.	2	0	1	0		
Verilen iki doğal sayının aralarında asal olup olmadığını belirler.	2	2	0	100		
Tam sayıların, tam sayı kuvvetlerini hesaplar.	1	1	0	100		
Üslü ifadelerle ilgili temel kuralları anlar, birbirine denk ifadeler oluşturur.	2	2	0	100		
Sayıların ondalık gösterimlerini 10'un tam sayı kuvvetlerini kullanarak çözümler.	1	1	0	100		
Verilen bir sayıyı 10'un farklı tam sayı kuvvetlerini kullanarak ifade eder.	1	1	0	100		
Çok büyük ve çok küçük sayıları bilimsel gösterimle ifade eder ve karşılaştırır.	2	2	0	100		
Tam kare pozitif tam sayılarla bu sayıların karekökleri arasındaki ilişkiyi belirler.	1	1	0	100		
Tam kare olmayan kareköklü bir sayının hangi iki doğal sayı arasında olduğunu belirler.	2	1	1	50		
Kareköklü bir ifadenin kök b şeklinde yazılır ve kök b şeklindeki ifadede katsayısı kök içine alır.	2	2	0	100		
Kareköklü ifadelerde çarpma ve bölme işlemlerini yapar.	2	1	1	50		
Kareköklü ifadelerde toplama ve çıkarma işlemlerini yapar.	1	1	0	100		

Sayısal (FEN)	Soru	Doğru	Yanlış	Boş	Net	Başarı
	20	16	4	0	14,67	% 73
Cevap Anahtarı	B	BBCCBABDDDABDDAADCBD				
Cevaplarınız		BaCCBABDDDdDDcADCBD				
Fen	S	D	Y	B%		
İklim ve hava olayları arasındaki farkı açıklar.	2	2	0	100		
İklim bilimi (klimatoloji) kavramını açıklar.	1	1	0	100		
Nükleotid, gen, DNA ve kromozom kavramlarını açıklayarak bu kavramlar arasındaki ilişkiyi kurar.	2	2	0	100		
Yağış kavramını açıklar.	1	0	1	0		
Rüzgar kavramını açıklar.	2	1	1	50		
DNA'nın yapısını model üzerinden açıklar.	2	2	0	100		
Dünya'nın Güneş etrafında dolanmasının mevsimlerin oluşumuna katkısını açıklar.	2	2	0	100		
Kalıtım ile ilgili kavramları tanımlar.	2	1	1	50		
DNA'nın kendini nasıl eşlediğini ifade eder.	4	4	0	100		
Küresel iklim değişikliğinin sonuçlarını belirtir.	1	0	1	0		
Güneş ışınlarının gelme açısı ile bölgelerdeki sıcaklık farklarını açıklar.	1	1	0	100		

8.SINIF MOZAİK İNTRÖ 2.DENEME



361,702 % 17,88

MANİSA / ŞEHZADELER
ÖZEL KEP ÇINAR KİŞİSEL GELİŞİM KURSU

1A - 0
DURU KAYAPINAR

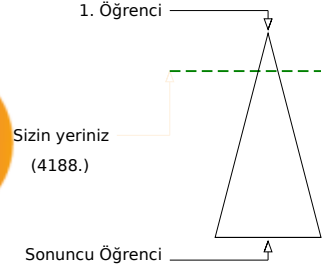

Soru Doğru Yanlış Boş Net

Şube Kurum İlçe İl Genel

Öğrenci Sıra No 7 99 99 285 4188 % 17,88

Sınava Katılan Öğrenci Sayısı 7 207 207 677 23429

Sözel (TÜR)		Soru	Doğru	Yanlış	Boş	Net	Başarı	
		20	14	3	3	13,00	% 65	
Cevap Anahtarı	A	DCCABDBBDCDDCAADAB						
Cevaplarınız		DCaCABDdBCDD cA AB						
Türkçe		S	D	Y	B%			
Bağlamdan yararlanarak bilmediği kelime ve kelime gruplarının anlamını tahmin eder.		2	1	1	50			
Bir işi işlem basamaklarına göre yazar.		2	1	0	50			
Okudukları ile ilgili çıkarımlarda bulunur.		3	2	1	67			
Metnin konusunu belirler.		1	1	0	100			
Metnin ilgili sorularını cevaplar.		3	3	0	100			
Grafik, tablo ve çizelgeyle sunulan bilgileri yorumlar.		1	1	0	100			
Metindeki söz sanatlarını tespit eder.		1	1	0	100			
Filiillerin cümledeki işlevlerini kavrar.		3	3	0	100			
Noktalamaya işaretlerine dikkat ederek sesli ve sessiz okur.		1	0	0	0			
Yazdıklarını düzenler.		1	0	0	0			
Metin türlerini ayırt eder.		1	0	1	0			
Görsellerle ilgili sorularını cevaplar.		1	1	0	100			

Sözel (TAR)		Soru	Doğru	Yanlış	Boş	Net	Başarı	
		10	9	1	0	8,67	% 87	
Cevap Anahtarı	A	ACADABDBDD						
Cevaplarınız		ACADABDBDa						
Tarih		S	D	Y	B%			
Avrupa'daki gelişmelerin yansımaları bağlamında Osmanlı Devleti'nin yirminci yüzyılın başlarındaki siyasi ve sosyal dt.		1	1	0	100			
Birinci Dünya Savaşı'nın sebeplerini ve savaşın başlamasına yol açan gelişmeleri kavrar.		2	2	0	100			
Mustafa Kemal'in askerlik hayatı ile ilgili olayları ve olguları onun kişilik özellikleri ile ilişkilendirir.		3	2	1	67			
Birinci Dünya Savaşı'nda Osmanlı Devleti'nin durumu hakkında çıkarımlarda bulunur.		2	2	0	100			
Mondros Ateşkes Antlaşması'nın imzalanması ve uygulanması karşısında Osmanlı yönetiminin, Mustafa Kemal'in ve hı		2	2	0	100			

Sözel (DİN)		Soru	Doğru	Yanlış	Boş	Net	Başarı	
		10	9	0	1	9,00	% 90	
Cevap Anahtarı	A	DBCCABBDDAD						
Cevaplarınız		DBCCABB AD						
Din K.ve A.B.		S	D	Y	B%			
Kader İnancı		2	2	0	100			
Kaza ve kader ile ilgili kavramları analiz eder.		2	2	0	100			
Ayat el-Kürsî'yi okur, anlamını söyler.		1	1	0	100			
Hz. Musa'nın (a.s.) hayatını ana hatlarıyla tanıır.		1	1	0	100			
İnsanın ilmi, iradesi, sorumluluğu ile kader arasındaki ilişki kurar.		2	2	0	100			
Kader ve kaza inancını ayet ve hadislerle açıklar.		1	1	0	100			
Toplumda kader ve kaza ile ilgili yaygın olan yanlış anlayışları sorgular.		1	0	0	0			

Sözel (İNG)		Soru	Doğru	Yanlış	Boş	Net	Başarı	
		10	8	2	0	7,33	% 73	
Cevap Anahtarı	A	CBACDCBBD						
Cevaplarınız		CBAaDCBBa						
İngilizce		S	D	Y	B%			
Students will be able to understand short and simple invitation letters, cards and e-mails.		2	2	0	100			
Students will be able to express what they prefer, like and dislike.		2	2	0	100			
Students will be able to write a short and simple letter apologizing and giving reasons for not attending a party in resı		1	1	0	100			
Students will be able to talk about regular activities of teenagers.		1	0	1	0			
Students will be able to understand short and simple texts about friendship.		2	2	0	100			
Students will be able to structure a talk to make simple inquiries, give explanations and reasons.		1	1	0	100			
Students will be able to understand short and simple texts about regular activities of teenagers.		1	0	1	0			

Sayısal (MAT)		Soru	Doğru	Yanlış	Boş	Net	Başarı	
		20	4	1	15	3,67	% 18	
Cevap Anahtarı	A	ABCBADDDCAB4DDCCABAB						
Cevaplarınız	A	cDC						
Matematik		S	D	Y	B%			
Verilen pozitif tam sayıların pozitif tam sayı çarpanlarını bulur, pozitif tam sayıların pozitif tam sayı çarpanlarını üslü if		1	1	0	100			
İki doğal sayının en büyük ortak bölenini (EBOB) ve en küçük ortak katını (EKOK) hesaplar, ilgili problemleri çözer.		2	0	0	0			
Verilen iki doğal sayının aralarında asal olup olmadığını belirler.		2	0	0	0			
Tam sayıların, tam sayı kuvvetlerini hesaplar.		1	0	0	0			
Üslü ifadelerle ilgili temel kuralları anlar, birbirine denk ifadeler oluşturur.		2	1	1	50			
Sayıların ondalık gösterimlerini 10'un tam sayı kuvvetlerini kullanarak çözümler.		1	1	0	100			
Verilen bir sayıyı 10'un farklı tam sayı kuvvetlerini kullanarak ifade eder.		1	0	0	0			
Çok büyük ve çok küçük sayıları bilimsel gösterimle ifade eder ve karşılaştırır.		2	0	0	0			
Tam kare pozitif tam sayılarla bu sayıların karekökleri arasındaki ilişkiyi belirler.		1	0	0	0			
Tam kare olmayan kareköklü bir sayının hangi iki doğal sayı arasında olduğunu belirler.		2	0	0	0			
Kareköklü bir ifadenin kök b şeklinde yazar ve kök b şeklindeki ifadede katsayısı kök içine alır.		2	0	0	0			
Kareköklü ifadelerde çarpma ve bölme işlemlerini yapar.		2	0	0	0			
Kareköklü ifadelerde toplama ve çıkarma işlemlerini yapar.		1	0	0	0			

Sayısal (FEN)		Soru	Doğru	Yanlış	Boş	Net	Başarı	
		20	14	4	2	12,67	% 63	
Cevap Anahtarı	A	BDDDABDDAADCBDBCCBA						
Cevaplarınız		BDDDD DDAADaBDcaCC A						
Fen		S	D	Y	B%			
İklim ve hava olayları arasındaki farkı açıklar.		2	2	0	100			
İklim bilimi (klimatoloji) kavramını açıklar.		1	1	0	100			
Nükleotid, gen, DNA ve kromozom kavramlarını açıklayarak bu kavramlar arasındaki ilişki kurar.		2	2	0	100			
Yağış kavramını açıklar.		1	0	1	0			
Rüzgar kavramını açıklar.		2	1	0	50			
DNA'nın yapısını model üzerinden açıklar.		2	1	1	50			
Dünya'nın Güneş etrafında dolanmasının mevsimlerin oluşumuna katkısını açıklar.		2	1	0	50			
Kalıtım ile ilgili kavramları tanımlar.		2	2	0	100			
DNA'nın kendini nasıl eşlediğini ifade eder.		4	3	1	75			
Küresel iklim değişikliğinin sonuçlarını belirtir.		1	0	1	0			
Güneş ışınlarının gelme açısı ile bölgelerdeki sıcaklık farklarını açıklar.		1	1	0	100			

8.SINIF MOZAİK İNTRÖ 2.DENEME



416,622

%

7,21

MANİSA / ŞEHZADELER
ÖZEL KEP ÇINAR KİŞİSEL GELİŞİM KURSU

1A - 0
EFE EKİKİ



1. Öğrenci

Sizin yeriniz
(1689.)

Sonuncu Öğrenci

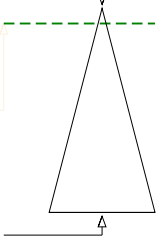

Soru Doğru Yanlış Boş Net

Şube Kurum İlçe İl Genel

Öğrenci Sıra No 5 44 44 138 1689 % 7,21

Sınava Katılan Öğrenci Sayısı 7 207 207 677 23429

		Soru	Doğru	Yanlış	Boş	Net	Başarı	
Sözel (TÜR)		20	15	4	1	13,67	% 68	
Cevap Anahtarı	A	DCCABDBBDCDDCAADAB						
Cevaplarınız		DCbCABDdB DDdCAbDAc						

		S	D	Y	B%
Türkçe		2	1	1	50
Bağlamdan yararlanarak bilmediği kelime ve kelime gruplarının anlamını tahmin eder.		2	2	0	100
Bir işi işlem basamaklarına göre yazar.		3	2	1	67
Okudukları ile ilgili çıkarımlarda bulunur.		1	1	0	100
Metnin konusunu belirler.		3	2	0	67
Metnin ilgili soruların cevaplar.		1	1	0	100
Grafik, tablo ve çizelgeyle sunulan bilgileri yorumlar.		1	1	0	100
Metindeki söz sanatlarını tespit eder.		1	1	0	100
Filiillerin cümledeki işlevlerini kavrar.		3	2	1	67
Noktalamaya işaretlerine dikkat ederek sesli ve sessiz okur.		1	1	0	100
Yazdıklarını düzenler.		1	1	0	100
Metin türlerini ayırt eder.		1	1	0	100
Görsellerle ilgili soruların cevaplar.		1	0	1	0

		Soru	Doğru	Yanlış	Boş	Net	Başarı	
Sözel (TAR)		10	10	0	0	10,00	% 100	
Cevap Anahtarı	A	ACADABDBDD						
Cevaplarınız		ACADABDBDD						

		S	D	Y	B%
Tarih		1	1	0	100
Avrupa'daki gelişmelerin yansımaları bağlamında Osmanlı Devleti'nin yirminci yüzyılın başlarındaki siyasi ve sosyal dt.		2	2	0	100
Birinci Dünya Savaşı'nın sebeplerini ve savaşın başlamasına yol açan gelişmeleri kavrar.		3	3	0	100
Mustafa Kemal'in askerlik hayatı ile ilgili olayları ve olguları onun kişilik özellikleri ile ilişkilendirir.		2	2	0	100
Birinci Dünya Savaşı'nda Osmanlı Devleti'nin durumu hakkında çıkarımlarda bulunur.		2	2	0	100
Mondros Ateşkes Antlaşması'nın imzalanması ve uygulanması karşısında Osmanlı yönetiminin, Mustafa Kemal'in ve hi.		2	2	0	100

		Soru	Doğru	Yanlış	Boş	Net	Başarı	
Sözel (DİN)		10	10	0	0	10,00	% 100	
Cevap Anahtarı	A	DBCCABBDDAD						
Cevaplarınız		DBCCABBDDAD						

		S	D	Y	B%
Din K.ve A.B.		2	2	0	100
Kader İnancı		2	2	0	100
Kaza ve kader ile ilgili kavramları analiz eder.		1	1	0	100
Ayat el-Kürsi'yi okur, anlamını söyler.		1	1	0	100
Hz. Musa'nın (a.s.) hayatını ana hatlarıyla tanıır.		2	2	0	100
İnsanın ilmi, iradesi, sorumluluğu ile kader arasındaki ilişki kurar.		2	2	0	100
Kader ve kaza inancını ayet ve hadislerle açıklar.		1	1	0	100
Toplumda kader ve kaza ile ilgili yaygın olan yanlış anlayışları sorgular.		1	1	0	100

		Soru	Doğru	Yanlış	Boş	Net	Başarı	
Sözel (İNG)		10	8	2	0	7,33	% 73	
Cevap Anahtarı	A	CBACDCBDD						
Cevaplarınız		CBAAdCDBDD						

		S	D	Y	B%
İngilizce		2	1	1	50
Students will be able to understand short and simple invitation letters, cards and e-mails.		2	2	0	100
Students will be able to express what they prefer, like and dislike.		1	1	0	100
Students will be able to write a short and simple letter apologizing and giving reasons for not attending a party in res.		1	1	0	100
Students will be able to talk about regular activities of teenagers.		1	0	1	0
Students will be able to understand short and simple texts about friendship.		2	2	0	100
Students will be able to structure a talk to make simple inquiries, give explanations and reasons.		1	1	0	100
Students will be able to understand short and simple texts about regular activities of teenagers.		1	1	0	100

		Soru	Doğru	Yanlış	Boş	Net	Başarı	
Sayısal (MAT)		20	14	4	2	12,67	% 63	
Cevap Anahtarı	A	ABCBADDDCAB4DDCCABAB						
Cevaplarınız		ABCBADDDCacBc CC dcB						

		S	D	Y	B%
Matematik		1	1	0	100
Verilen pozitif tam sayıların pozitif tam sayı çarpanlarını bulur, pozitif tam sayıların pozitif tam sayı çarpanlarını üslü if		2	2	0	100
İki doğal sayının en büyük ortak bölenini (EBOB) ve en küçük ortak katını (EKOK) hesaplar, ilgili problemleri çözer.		2	2	0	100
Verilen iki doğal sayının aralarında asal olup olmadığını belirler.		1	1	0	100
Tam sayıların, tam sayı kuvvetlerini hesaplar.		2	2	0	100
Üslü ifadelerle ilgili temel kuralları anlar, birbirine denk ifadeler oluşturur.		1	1	0	100
Sayıların ondalık gösterimlerini 10'un tam sayı kuvvetlerini kullanarak çözümler.		1	1	0	100
Verilen bir sayıyı 10'un farklı tam sayı kuvvetlerini kullanarak ifade eder.		2	1	1	50
Çok büyük ve çok küçük sayıları bilimsel gösterimle ifade eder ve karşılaştırır.		1	0	1	0
Tam kare pozitif tam sayılarla bu sayıların karekökleri arasındaki ilişkiyi belirler.		2	1	0	50
Tam kare olmayan kareköklü bir sayının hangi iki doğal sayı arasında olduğunu belirler.		2	1	0	50
Kareköklü bir ifadenin kök b şeklinde yazar ve kök b şeklindeki ifadede katsayısı kök içine alır.		2	0	2	0
Kareköklü ifadelerde çarpma ve bölme işlemlerini yapar.		1	1	0	100
Kareköklü ifadelerde toplama ve çıkarma işlemlerini yapar.		1	1	0	100

		Soru	Doğru	Yanlış	Boş	Net	Başarı	
Sayısal (FEN)		20	16	3	1	15,00	% 75	
Cevap Anahtarı	A	BDDDABDDAADCBDBCCBA						
Cevaplarınız		BDDDA DDcAdA.BDBaCCBA						

		S	D	Y	B%
Fen		2	2	0	100
İklim ve hava olayları arasındaki farkı açıklar.		1	1	0	100
İklim bilimi (klimatoloji) kavramını açıklar.		2	2	0	100
Nükleotid, gen, DNA ve kromozom kavramlarını açıklayarak bu kavramlar arasındaki ilişki kurar.		1	1	0	100
Yağış kavramını açıklar.		2	1	0	50
Rüzgar kavramını açıklar.		2	1	1	50
DNA'nın yapısını model üzerinden açıklar.		2	2	0	100
Dünya'nın Güneş etrafında dolanmasının mevsimlerin oluşumuna katkısını açıklar.		2	1	1	50
Kalıtım ile ilgili kavramları tanımlar.		4	4	0	100
DNA'nın kendini nasıl eşlediğini ifade eder.		1	0	1	0
Küresel iklim değişikliğinin sonuçlarını belirtir.		1	1	0	100
Güneş ışınlarının gelme açısı ile bölgelerdeki sıcaklık farklarını açıklar.		1	1	0	100

8.SINIF MOZAİK İNTRÖ 2.DENEME



453,332

%

2,42

MANİSA / ŞEHZADELER
ÖZEL KEP ÇINAR KİŞİSEL GELİŞİM KURSU

1A - 0
İKRA KELEŞ

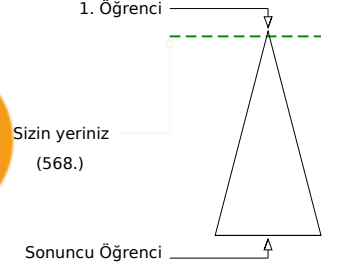
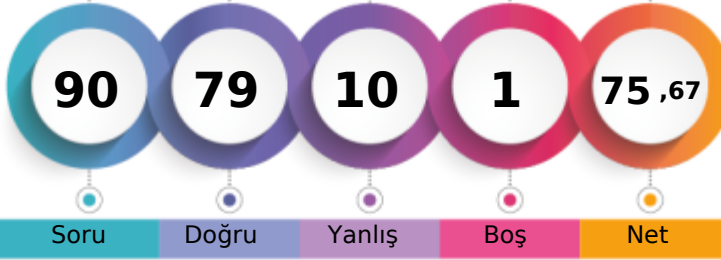

Öğrenci Sıra No	Şube	Kurum	İlçe	İl	Genel
1	1	16	16	51	568
Sınava Katılan Öğrenci Sayısı	7	207	207	677	23429

Sözel (TÜR)	Soru	Doğru	Yanlış	Boş	Net	Başarı
	20	19	1	0	18,67	% 93
Cevap Anahtarı	B	DCAADABDCCCABDBBDCDD				
Cevaplarınız		DCAADABDCCCABDBBDCaD				
Türkçe	S	D	Y	B%		
Bağlamdan yararlanarak bilmediği kelime ve kelime gruplarının anlamını tahmin eder.	2	2	0	100		
Bir işi işlem basamaklarına göre yazar.	2	2	0	100		
Okudukları ile ilgili çıkarımlarda bulunur.	3	3	0	100		
Metnin konusunu belirler.	1	1	0	100		
Metnin ilgili soruların cevapları.	3	3	0	100		
Grafik, tablo ve çizelgeyle sunulan bilgileri yorumlar.	1	1	0	100		
Metindeki söz sanatlarını tespit eder.	1	0	1	0		
Filiillerin cümledeki işlevlerini kavrar.	3	3	0	100		
Noktalamaya işaretlerine dikkat ederek sesli ve sessiz okur.	1	1	0	100		
Yazdıklarını düzenler.	1	1	0	100		
Metin türlerini ayırt eder.	1	1	0	100		
Görsellerle ilgili soruların cevapları.	1	1	0	100		

Sözel (TAR)	Soru	Doğru	Yanlış	Boş	Net	Başarı
	10	9	1	0	8,67	% 87
Cevap Anahtarı	B	DDACADABDB				
Cevaplarınız		DDACADABaB				
Tarih	S	D	Y	B%		
Avrupa'daki gelişmelerin yansımaları bağlamında Osmanlı Devleti'nin yirminci yüzyılın başlarındaki siyasi ve sosyal dt.	1	1	0	100		
Birinci Dünya Savaşı'nın sebeplerini ve savaşın başlamasına yol açan gelişmeleri kavrar.	2	2	0	100		
Mustafa Kemal'in askerlik hayatı ile ilgili olayları ve olguları onun kişilik özellikleri ile ilişkilendirir.	3	2	1	67		
Birinci Dünya Savaşı'nda Osmanlı Devleti'nin durumu hakkında çıkarımlarda bulunur.	2	2	0	100		
Mondros Ateşkes Antlaşması'nın imzalanması ve uygulanması karşısında Osmanlı yönetiminin, Mustafa Kemal'in ve hı	2	2	0	100		

Sözel (DİN)	Soru	Doğru	Yanlış	Boş	Net	Başarı
	10	9	1	0	8,67	% 87
Cevap Anahtarı	B	BDADDBCCAB				
Cevaplarınız		BDADDBCCaB				
Din K.ve A.B.	S	D	Y	B%		
Kader İnancı	2	2	0	100		
Kaza ve kader ile ilgili kavramları analiz eder.	2	2	0	100		
Ayet el-Kürsi'yi okur, anlamını söyler.	1	1	0	100		
Hz. Musa'nın (a.s.) hayatını ana hatlarıyla tanıır.	1	0	1	0		
İnsanın ilmi, iradesi, sorumluluğu ile kader arasındaki ilişki kurar.	2	2	0	100		
Kader ve kaza inancını ayet ve hadislerle açıklar.	1	1	0	100		
Toplumda kader ve kaza ile ilgili yaygın olan yanlış anlayışları sorgular.	1	1	0	100		

Sözel (İNG)	Soru	Doğru	Yanlış	Boş	Net	Başarı
	10	8	2	0	7,33	% 73
Cevap Anahtarı	B	BDCBACDCDB				
Cevaplarınız		BaCBACDCDa				
İngilizce	S	D	Y	B%		
Students will be able to understand short and simple invitation letters, cards and e-mails.	2	2	0	100		
Students will be able to express what they prefer, like and dislike.	2	1	1	50		
Students will be able to write a short and simple letter apologizing and giving reasons for not attending a party in res	1	1	0	100		
Students will be able to talk about regular activities of teenagers.	1	1	0	100		
Students will be able to understand short and simple texts about friendship.	2	2	0	100		
Students will be able to structure a talk to make simple inquiries, give explanations and reasons.	1	1	0	100		
Students will be able to understand short and simple texts about regular activities of teenagers.	1	0	1	0		

Sayısal (MAT)	Soru	Doğru	Yanlış	Boş	Net	Başarı
	20	17	2	1	16,33	% 82
Cevap Anahtarı	B	CCABABABCBAADDCAB4DD				
Cevaplarınız		CCABABABdBADDCaCABAD				
Matematik	S	D	Y	B%		
Verilen pozitif tam sayıların pozitif tam sayı çarpanlarını bulur, pozitif tam sayıların pozitif tam sayı çarpanlarını üslü if	1	1	0	100		
İki doğal sayının en büyük ortak bölenini (EBOB) ve en küçük ortak katını (EKOK) hesaplar, ilgili problemleri çözer.	2	1	1	50		
Verilen iki doğal sayının aralarında asal olup olmadığını belirler.	2	2	0	100		
Tam sayıların, tam sayı kuvvetlerini hesaplar.	1	1	0	100		
Üslü ifadelerle ilgili temel kuralları anlar, birbirine denk ifadeler oluşturur.	2	1	1	50		
Sayıların ondalık gösterimlerini 10'un tam sayı kuvvetlerini kullanarak çözümler.	1	1	0	100		
Verilen bir sayıyı 10'un farklı tam sayı kuvvetlerini kullanarak ifade eder.	1	1	0	100		
Çok büyük ve çok küçük sayıları bilimsel gösterimle ifade eder ve karşılaştırır.	2	2	0	100		
Tam kare pozitif tam sayılarla bu sayıların karekökleri arasındaki ilişkiyi belirler.	1	1	0	100		
Tam kare olmayan kareköklü bir sayının hangi iki doğal sayı arasında olduğunu belirler.	2	1	1	50		
Kareköklü bir ifadenin kök b şeklinde yazar ve kök b şeklindeki ifadede katsayısı kök içine alır.	2	2	0	100		
Kareköklü ifadelerde çarpma ve bölme işlemlerini yapar.	2	2	0	100		
Kareköklü ifadelerde toplama ve çıkarma işlemlerini yapar.	1	1	0	100		

Sayısal (FEN)	Soru	Doğru	Yanlış	Boş	Net	Başarı
	20	17	3	0	16,00	% 80
Cevap Anahtarı	B	BBCCBABDDABDDAACBDB				
Cevaplarınız		BBCCBABDDaBDDbADCBD				
Fen	S	D	Y	B%		
İklim ve hava olayları arasındaki farkı açıklar.	2	2	0	100		
İklim bilimi (klimatoloji) kavramını açıklar.	1	1	0	100		
Nükleotid, gen, DNA ve kromozom kavramlarını açıklayarak bu kavramlar arasında ilişki kurar.	2	1	1	50		
Yağış kavramını açıklar.	1	0	1	0		
Rüzgar kavramını açıklar.	2	2	0	100		
DNA'nın yapısını model üzerinden açıklar.	2	2	0	100		
Dünya'nın Güneş etrafında dolanmasının mevsimlerin oluşumuna katkısını açıklar.	2	2	0	100		
Kalıtım ile ilgili kavramları tanımlar.	2	1	1	50		
DNA'nın kendini nasıl eşlediğini ifade eder.	4	4	0	100		
Küresel iklim değişikliğinin sonuçlarını belirtir.	1	1	0	100		
Güneş ışınlarının gelme açısı ile bölgelerdeki sıcaklık farklarını açıklar.	1	1	0	100		

8.SINIF MOZAİK İNTRÖ 2.DENEME



394,554 % 11,01

MANİSA / ŞEHZADELER
ÖZEL KEP ÇINAR KİŞİSEL GELİŞİM KURSU

1A - 0
İREM BAŞKAL

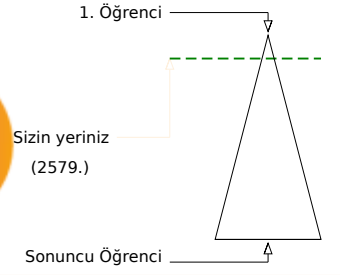
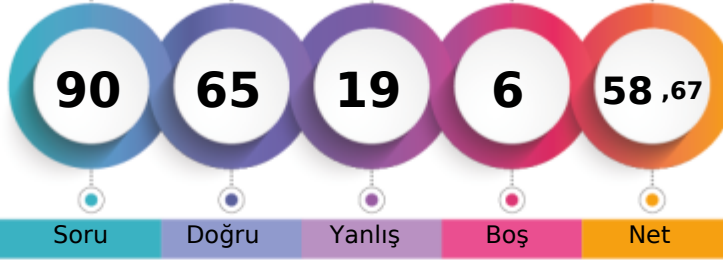

Öğrenci Sıra No	Şube	Kurum	İlçe	İl	Genel
6	66	66	197	2579	% 11,01
Sınava Katılan Öğrenci Sayısı	7	207	207	677	23429

Sözel (TÜR)	Soru	Doğru	Yanlış	Boş	Net	Başarı
	20	17	3	0	16,00	% 80
Cevap Anahtarı	B	DCAADABDCCCBDBBDCDD				
Cevaplarınız		DCAADABDCaCABcBBDCcD				
Türkçe	S	D	Y	B%		
Bağlamdan yararlanarak bilmediği kelime ve kelime gruplarının anlamını tahmin eder.	2	2	0	100		
Bir işi işlem basamaklarına göre yazar.	2	2	0	100		
Okudukları ile ilgili çıkarımlarda bulunur.	3	2	1	67		
Metnin konusunu belirler.	1	1	0	100		
Metnin ilgili sorularını cevaplar.	3	2	1	67		
Grafik, tablo ve çizelgeyle sunulan bilgileri yorumlar.	1	1	0	100		
Metindeki söz sanatlarını tespit eder.	1	0	1	0		
Filiisilerin cümledeki işlevlerini kavrar.	3	3	0	100		
Noktalamaya işaretlerine dikkat ederek sesli ve sessiz okur.	1	1	0	100		
Yazdıklarını düzenler.	1	1	0	100		
Metin türlerini ayırt eder.	1	1	0	100		
Görsellerle ilgili sorularını cevaplar.	1	1	0	100		

Sözel (TAR)	Soru	Doğru	Yanlış	Boş	Net	Başarı
	10	7	3	0	6,00	% 60
Cevap Anahtarı	B	DDACADABDB				
Cevaplarınız		bDACADABađ				
Tarih	S	D	Y	B%		
Avrupa'daki gelişmelerin yansımaları bağlamında Osmanlı Devleti'nin yirminci yüzyılın başlarındaki siyasi ve sosyal dt.	1	1	0	100		
Birinci Dünya Savaşı'nın sebeplerini ve savaşın başlamasına yol açan gelişmeleri kavrar.	2	1	1	50		
Mustafa Kemal'in askerlik hayatı ile ilgili olayları ve olguları onun kişilik özellikleri ile ilişkilendirir.	3	2	1	67		
Birinci Dünya Savaşı'nda Osmanlı Devleti'nin durumu hakkında çıkarımlarda bulunur.	2	2	0	100		
Mondros Ateşkes Antlaşması'nın imzalanması ve uygulanması karşısında Osmanlı yönetiminin, Mustafa Kemal'in ve hı	2	1	1	50		

Sözel (DİN)	Soru	Doğru	Yanlış	Boş	Net	Başarı
	10	7	3	0	6,00	% 60
Cevap Anahtarı	B	BDADDBCCAB				
Cevaplarınız		đaADDBCCAc				
Din K.ve A.B.	S	D	Y	B%		
Kader İnancı	2	2	0	100		
Kaza ve kader ile ilgili kavramları analiz eder.	2	2	0	100		
Ayet el-Kürsî'yi okur, anlamını söyler.	1	1	0	100		
Hz. Musa'nın (a.s.) hayatını ana hatlarıyla tanıır.	1	1	0	100		
İnsanın ilmi, iradesi, sorumluluğu ile kader arasındaki ilişki kurar.	2	1	1	50		
Kader ve kaza inancını ayet ve hadislerle açıklar.	1	0	1	0		
Toplumda kader ve kaza ile ilgili yaygın olan yanlış anlayışları sorgular.	1	0	1	0		

Sözel (İNG)	Soru	Doğru	Yanlış	Boş	Net	Başarı
	10	8	2	0	7,33	% 73
Cevap Anahtarı	B	BDCBACDCDB				
Cevaplarınız		BDCBAaDđDB				
İngilizce	S	D	Y	B%		
Students will be able to understand short and simple invitation letters, cards and e-mails.	2	1	1	50		
Students will be able to express what they prefer, like and dislike.	2	2	0	100		
Students will be able to write a short and simple letter apologizing and giving reasons for not attending a party in resı	1	1	0	100		
Students will be able to talk about regular activities of teenagers.	1	0	1	0		
Students will be able to understand short and simple texts about friendship.	2	2	0	100		
Students will be able to structure a talk to make simple inquiries, give explanations and reasons.	1	1	0	100		
Students will be able to understand short and simple texts about regular activities of teenagers.	1	1	0	100		

Sayısal (MAT)	Soru	Doğru	Yanlış	Boş	Net	Başarı
	20	13	3	4	12,00	% 60
Cevap Anahtarı	B	CCABABABCBADDDCAB4DD				
Cevaplarınız		C cABbBaB DDDCAB D				
Matematik	S	D	Y	B%		
Verilen pozitif tam sayıların pozitif tam sayı çarpanlarını bulur, pozitif tam sayıların pozitif tam sayı çarpanlarını üslü if	1	0	1	0		
İki doğal sayının en büyük ortak bölenini (EBOB) ve en küçük ortak katını (EKOK) hesaplar, ilgili problemleri çözer.	2	1	1	50		
Verilen iki doğal sayının aralarında asal olup olmadığını belirler.	2	1	0	50		
Tam sayıların, tam sayı kuvvetlerini hesaplar.	1	1	0	100		
Üslü ifadelerle ilgili temel kuralları anlar, birbirine denk ifadeler oluşturur.	2	2	0	100		
Sayıların ondalık gösterimlerini 10'un tam sayı kuvvetlerini kullanarak çözümler.	1	1	0	100		
Verilen bir sayıyı 10'un farklı tam sayı kuvvetlerini kullanarak ifade eder.	1	1	0	100		
Çok büyük ve çok küçük sayıları bilimsel gösterimle ifade eder ve karşılaştırır.	2	1	0	50		
Tam kare pozitif tam sayılarla bu sayıların karekökleri arasındaki ilişkiyi belirler.	1	0	0	0		
Tam kare olmayan kareköklü bir sayının hangi iki doğal sayı arasında olduğunu belirler.	2	2	0	100		
Kareköklü bir ifadenin kök b şeklinde yazar ve kök b şeklindeki ifadede katsayısı kök içine alır.	2	0	0	0		
Kareköklü ifadelerde çarpma ve bölme işlemlerini yapar.	2	1	1	50		
Kareköklü ifadelerde toplama ve çıkarma işlemlerini yapar.	1	1	0	100		

Sayısal (FEN)	Soru	Doğru	Yanlış	Boş	Net	Başarı
	20	13	5	2	11,33	% 57
Cevap Anahtarı	B	BBCCBABDDDDABDDAACBDB				
Cevaplarınız		BđCaBABDDDD aDAADCC				
Fen	S	D	Y	B%		
İklim ve hava olayları arasındaki farkı açıklar.	2	2	0	100		
İklim bilimi (klimatoloji) kavramını açıklar.	1	1	0	100		
Nükleotid, gen, DNA ve kromozom kavramlarını açıklayarak bu kavramlar arasında ilişki kurar.	2	1	1	50		
Yağış kavramını açıklar.	1	0	1	0		
Rüzgar kavramını açıklar.	2	1	0	50		
DNA'nın yapısını model üzerinden açıklar.	2	1	1	50		
Dünya'nın Güneş etrafında dolanmasının mevsimlerin oluşumuna katkısını açıklar.	2	2	0	100		
Kalıtım ile ilgili kavramları tanımlar.	2	1	1	50		
DNA'nın kendini nasıl eşlediğini ifade eder.	4	3	0	75		
Küresel iklim değişikliğinin sonuçlarını belirtir.	1	0	1	0		
Güneş ışınlarının gelme açısı ile bölgelerdeki sıcaklık farklarını açıklar.	1	1	0	100		

8.SINIF MOZAİK İNTRÖ 2.DENEME



427,431

%

5,55

MANİSA / ŞEHZADELER
ÖZEL KEP ÇINAR KİŞİSEL GELİŞİM KURSU

1A - 0
SEVGÜL CANDAN

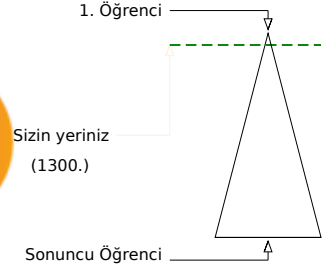
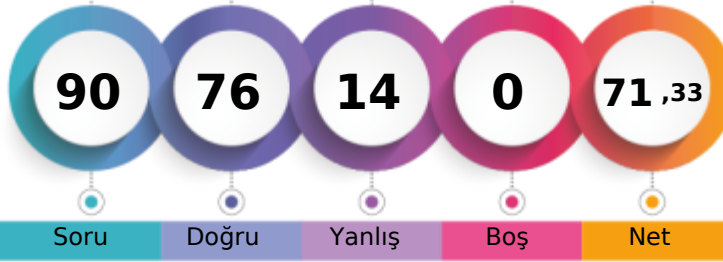

Şube	Kurum	İlçe	İl	Genel
Öğrenci Sıra No	4	32	32	104
Sınava Katılan Öğrenci Sayısı	7	207	207	677
				23429

Sözel (TÜR)	Soru	Doğru	Yanlış	Boş	Net	Başarı
	20	15	5	0	13,33	% 67
Cevap Anahtarı	A	DCCABDBBDCDDCAADAB				
Cevaplarınız		DCbCABDBBDCbcabAADAB				
Türkçe	S	D	Y	B%		
Başlamdan yararlanarak bilmediği kelime ve kelime gruplarının anlamını tahmin eder.	2	2	0	100		
Bir işi işlem basamaklarına göre yazar.	2	2	0	100		
Okudukları ile ilgili çıkarımlarda bulunur.	3	2	1	67		
Metnin konusunu belirler.	1	1	0	100		
Metnin ilgili soruların cevapları.	3	3	0	100		
Grafik, tablo ve çizelgeyle sunulan bilgileri yorumlar.	1	1	0	100		
Metindeki söz sanatlarını tespit eder.	1	0	1	0		
Filiisilerin cümledeki işlevlerini kavrar.	3	2	1	67		
Noktalamaya işaretlerine dikkat ederek sesli ve sessiz okur.	1	0	1	0		
Yazdıklarını düzenler.	1	0	1	0		
Metin türlerini ayırt eder.	1	1	0	100		
Görsellerle ilgili soruların cevapları.	1	1	0	100		

Sözel (TAR)	Soru	Doğru	Yanlış	Boş	Net	Başarı
	10	9	1	0	8,67	% 87
Cevap Anahtarı	A	ACADABDBDD				
Cevaplarınız		ACADABcBDD				
Tarih	S	D	Y	B%		
Avrupa'daki gelişmelerin yansımaları bağlamında Osmanlı Devleti'nin yirminci yüzyılın başlarındaki siyasi ve sosyal dt.	1	1	0	100		
Birinci Dünya Savaşı'nın sebeplerini ve savaşın başlamasına yol açan gelişmeleri kavrar.	2	2	0	100		
Mustafa Kemal'in askerlik hayatı ile ilgili olayları ve olguları onun kişilik özellikleri ile ilişkilendirir.	3	2	1	67		
Birinci Dünya Savaşı'nda Osmanlı Devleti'nin durumu hakkında çıkarımlarda bulunur.	2	2	0	100		
Mondros Ateşkes Antlaşması'nın imzalanması ve uygulanması karşısında Osmanlı yönetiminin, Mustafa Kemal'in ve hı	2	2	0	100		

Sözel (DİN)	Soru	Doğru	Yanlış	Boş	Net	Başarı
	10	10	0	0	10,00	% 100
Cevap Anahtarı	A	DBCCABBDDAD				
Cevaplarınız		DBCCABBDDAD				
Din K.ve A.B.	S	D	Y	B%		
Kader İnancı	2	2	0	100		
Kaza ve kader ile ilgili kavramları analiz eder.	2	2	0	100		
Ayet el-Kürsî'yi okur, anlamını söyler.	1	1	0	100		
Hz. Musa'nın (a.s.) hayatını ana hatlarıyla tanıır.	1	1	0	100		
İnsanın ilmi, iradesi, sorumluluğu ile kader arasındaki ilişki kurar.	2	2	0	100		
Kader ve kaza inancını ayet ve hadislerle açıklar.	1	1	0	100		
Toplumda kader ve kaza ile ilgili yaygın olan yanlış anlayışları sorgular.	1	1	0	100		

Sözel (İNG)	Soru	Doğru	Yanlış	Boş	Net	Başarı
	10	9	1	0	8,67	% 87
Cevap Anahtarı	A	CBACDCBBD				
Cevaplarınız		CBACDCbBBD				
İngilizce	S	D	Y	B%		
Students will be able to understand short and simple invitation letters, cards and e-mails.	2	2	0	100		
Students will be able to express what they prefer, like and dislike.	2	2	0	100		
Students will be able to write a short and simple letter apologizing and giving reasons for not attending a party in res	1	1	0	100		
Students will be able to talk about regular activities of teenagers.	1	1	0	100		
Students will be able to understand short and simple texts about friendship.	2	1	1	50		
Students will be able to structure a talk to make simple inquiries, give explanations and reasons.	1	1	0	100		
Students will be able to understand short and simple texts about regular activities of teenagers.	1	1	0	100		

Sayısal (MAT)	Soru	Doğru	Yanlış	Boş	Net	Başarı
	20	15	5	0	13,33	% 67
Cevap Anahtarı	A	ABCBADDDCAB4DDCCABAB				
Cevaplarınız		ABCBAcDDaABDcDCCABca				
Matematik	S	D	Y	B%		
Verilen pozitif tam sayıların pozitif tam sayı çarpanlarını bulur, pozitif tam sayıların pozitif tam sayı çarpanlarını üslü if	1	1	0	100		
İki doğal sayının en büyük ortak bölenini (EBOB) ve en küçük ortak katını (EKOK) hesaplar, ilgili problemleri çözer.	2	2	0	100		
Verilen iki doğal sayının aralarında asal olup olmadığını belirler.	2	2	0	100		
Tam sayıların, tam sayı kuvvetlerini hesaplar.	1	0	1	0		
Üslü ifadelerle ilgili temel kuralları anlar, birbirine denk ifadeler oluşturur.	2	2	0	100		
Sayıların ondalık gösterimlerini 10'un tam sayı kuvvetlerini kullanarak çözümler.	1	0	1	0		
Verilen bir sayıyı 10'un farklı tam sayı kuvvetlerini kullanarak ifade eder.	1	1	0	100		
Çok büyük ve çok küçük sayıları bilimsel gösterimle ifade eder ve karşılaştırır.	2	2	0	100		
Tam kare pozitif tam sayılarla bu sayıların karekökleri arasındaki ilişkiyi belirler.	1	0	1	0		
Tam kare olmayan kareköklü bir sayının hangi iki doğal sayı arasında olduğunu belirler.	2	2	0	100		
Kareköklü bir ifadenin kök b şeklinde yazılır ve kök b şeklindeki ifadede katsayısı kök içine alır.	2	2	0	100		
Kareköklü ifadelerde çarpma ve bölme işlemlerini yapar.	2	1	1	50		
Kareköklü ifadelerde toplama ve çıkarma işlemlerini yapar.	1	0	1	0		

Sayısal (FEN)	Soru	Doğru	Yanlış	Boş	Net	Başarı
	20	18	2	0	17,33	% 87
Cevap Anahtarı	A	BDDABDDAADCDBBCCBA				
Cevaplarınız		BDDABDDAAdAdbdBCCBA				
Fen	S	D	Y	B%		
İklim ve hava olayları arasındaki farkı açıklar.	2	2	0	100		
İklim bilimi (klimatoloji) kavramını açıklar.	1	1	0	100		
Nükleotid, gen, DNA ve kromozom kavramlarını açıklayarak bu kavramlar arasındaki ilişki kurar.	2	2	0	100		
Yağış kavramını açıklar.	1	1	0	100		
Rüzgar kavramını açıklar.	2	2	0	100		
DNA'nın yapısını model üzerinden açıklar.	2	1	1	50		
Dünya'nın Güneş etrafında dolanmasının mevsimlerin oluşumuna katkısını açıklar.	2	2	0	100		
Kalıtım ile ilgili kavramları tanımlar.	2	2	0	100		
DNA'nın kendini nasıl eşlediğini ifade eder.	4	3	1	75		
Küresel iklim değişikliğinin sonuçlarını belirtir.	1	1	0	100		
Güneş ışınlarının gelme açısı ile bölgelerdeki sıcaklık farklarını açıklar.	1	1	0	100		

8.SINIF MOZAİK İNTRÖ 2.DENEME



431,828

%

4,92

MANİSA / ŞEHZADELER
ÖZEL KEP ÇINAR KİŞİSEL GELİŞİM KURSU

1A - 0
SİNEM ELİF EVRAN



1. Öğrenci

Sizin yeriniz
(1153.)

Sonuncu Öğrenci

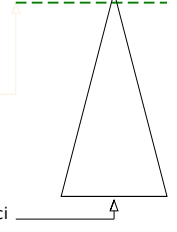

Öğrenci Sıra No	Şube	Kurum	İlçe	İl	Genel
2	2	26	26	92	1153
Sınava Katılan Öğrenci Sayısı	7	207	207	677	23429

Sözel (TÜR)	Soru	Doğru	Yanlış	Boş	Net	Başarı
	20	15	5	0	13,33	% 67
Cevap Anahtarı	A	DCCABDBBDCDDCAADAB				
Cevaplarınız		DCAdABDBBDCDDdcCAB				

Türkçe	S	D	Y	B%
Başlamdan yararlanarak bilmediği kelime ve kelime gruplarının anlamını tahmin eder.	2	2	0	100
Bir işi işlem basamaklarına göre yazar.	2	2	0	100
Okudukları ile ilgili çıkarımlarda bulunur.	3	1	2	33
Metnin konusunu belirler.	1	1	0	100
Metnin ilgili soruların cevaplar.	3	3	0	100
Grafik, tablo ve çizelgeyle sunulan bilgileri yorumlar.	1	1	0	100
Metindeki söz sanatlarını tespit eder.	1	1	0	100
Filiillerin cümledeki işlevlerini kavrar.	3	2	1	67
Noktalamaya işaretlerine dikkat ederek sesli ve sessiz okur.	1	1	0	100
Yazdıklarını düzenler.	1	0	1	0
Metin türlerini ayırır.	1	0	1	0
Görsellerle ilgili soruların cevaplar.	1	1	0	100

Sözel (TAR)	Soru	Doğru	Yanlış	Boş	Net	Başarı
	10	10	0	0	10,00	% 100
Cevap Anahtarı	A	ACADABDBDD				
Cevaplarınız		ACADABDBDD				

Tarih	S	D	Y	B%
Avrupa'daki gelişmelerin yansımaları bağlamında Osmanlı Devleti'nin yirminci yüzyılın başlarındaki siyasi ve sosyal dt.	1	1	0	100
Birinci Dünya Savaşı'nın sebeplerini ve savaşın başlamasına yol açan gelişmeleri kavrar.	2	2	0	100
Mustafa Kemal'in askerlik hayatı ile ilgili olayları ve olguları onun kişilik özellikleri ile ilişkilendirir.	3	3	0	100
Birinci Dünya Savaşı'nda Osmanlı Devleti'nin durumu hakkında çıkarımlarda bulunur.	2	2	0	100
Mondros Ateşkes Antlaşması'nın imzalanması ve uygulanması karşısında Osmanlı yönetiminin, Mustafa Kemal'in ve hi.	2	2	0	100

Sözel (DİN)	Soru	Doğru	Yanlış	Boş	Net	Başarı
	10	10	0	0	10,00	% 100
Cevap Anahtarı	A	DBCCABBDDAD				
Cevaplarınız		DBCCABBDDAD				

Din K.ve A.B.	S	D	Y	B%
Kader İnancı	2	2	0	100
Kaza ve kader ile ilgili kavramları analiz eder.	2	2	0	100
Ayet el-Kürsî'yi okur, anlamını söyler.	1	1	0	100
Hz. Musa'nın (a.s.) hayatını ana hatlarıyla tanıtır.	1	1	0	100
İnsanın ilmi, iradesi, sorumluluğu ile kader arasındaki ilişkiyi kurar.	2	2	0	100
Kader ve kaza inancını ayet ve hadislerle açıklar.	1	1	0	100
Toplumda kader ve kaza ile ilgili yaygın olan yanlış anlayışları sorgular.	1	1	0	100

Sözel (İNG)	Soru	Doğru	Yanlış	Boş	Net	Başarı
	10	10	0	0	10,00	% 100
Cevap Anahtarı	A	CBACDCDBDD				
Cevaplarınız		CBACDCDBDD				

İngilizce	S	D	Y	B%
Students will be able to understand short and simple invitation letters, cards and e-mails.	2	2	0	100
Students will be able to express what they prefer, like and dislike.	2	2	0	100
Students will be able to write a short and simple letter apologizing and giving reasons for not attending a party in reşl	1	1	0	100
Students will be able to talk about regular activities of teenagers.	1	1	0	100
Students will be able to understand short and simple texts about friendship.	2	2	0	100
Students will be able to structure a talk to make simple inquiries, give explanations and reasons.	1	1	0	100
Students will be able to understand short and simple texts about regular activities of teenagers.	1	1	0	100

Sayısal (MAT)	Soru	Doğru	Yanlış	Boş	Net	Başarı
	20	16	4	0	14,67	% 73
Cevap Anahtarı	A	ABCBADDDCAB4DDCCABAB				
Cevaplarınız		cBCBADDDdABCdbCCABdB				

Matematik	S	D	Y	B%
Verilen pozitif tam sayıların pozitif tam sayı çarpanlarını bulur, pozitif tam sayıların pozitif tam sayı çarpanlarını üslü if	1	0	1	0
İki doğal sayının en büyük ortak bölenini (EBOB) ve en küçük ortak katını (EKOK) hesaplar, ilgili problemleri çözer.	2	2	0	100
Verilen iki doğal sayının aralarında asal olup olmadığını belirler.	2	2	0	100
Tam sayıların, tam sayı kuvvetlerini hesaplar.	1	1	0	100
Üslü ifadelerle ilgili temel kuralları anlar, birbirine denk ifadeler oluşturur.	2	2	0	100
Sayıların ondalık gösterimlerini 10'un tam sayı kuvvetlerini kullanarak çözümler.	1	0	1	0
Verilen bir sayıyı 10'un farklı tam sayı kuvvetlerini kullanarak ifade eder.	1	1	0	100
Çok büyük ve çok küçük sayıları bilimsel gösterimle ifade eder ve karşılaştırır.	2	2	0	100
Tam kare pozitif tam sayıların bu sayıların karekökleri arasındaki ilişkiyi belirler.	1	1	0	100
Tam kare olmayan kareköklü bir sayının hangi iki doğal sayı arasında olduğunu belirler.	2	2	1	50
Kareköklü bir ifadeyi a kök b şeklinde yazar ve a kök b şeklindeki ifadede katsayı kök içine alır.	2	2	0	100
Kareköklü ifadelerde çarpma ve bölme işlemlerini yapar.	2	1	1	50
Kareköklü ifadelerde toplama ve çıkarma işlemlerini yapar.	1	1	0	100

Sayısal (FEN)	Soru	Doğru	Yanlış	Boş	Net	Başarı
	20	17	3	0	16,00	% 80
Cevap Anahtarı	A	BDDbADDAADCBDBBCCBA				
Cevaplarınız		BDDbAdDAADCBDBBdCBA				

Fen	S	D	Y	B%
İklim ve hava olayları arasındaki farkı açıklar.	2	2	0	100
İklim bilimi (klimatoloji) kavramını açıklar.	1	1	0	100
Nükleotid, gen, DNA ve kromozom kavramlarını açıklayarak bu kavramlar arasında ilişki kurar.	2	1	1	50
Yağış kavramını açıklar.	1	1	0	100
Rüzgar kavramını açıklar.	2	1	1	50
DNA'nın yapısını model üzerinden açıklar.	2	2	0	100
Dünya'nın Güneş etrafında dolanmasının mevsimlerin oluşumuna katkısını açıklar.	2	2	0	100
Kalıtım ile ilgili kavramları tanımlar.	2	2	0	100
DNA'nın kendini nasıl eşlediğini ifade eder.	4	4	0	100
Küresel iklim değişikliğinin sonuçlarını belirtir.	1	1	0	100
Güneş ışınlarının gelme açısı ile bölgelerdeki sıcaklık farklarını açıklar.	1	0	1	0

8.SINIF MOZAİK İNTRO 2.DENEME



381,349 [%] 13,46

MANİSA / ŞEHZADELER
ÖZEL KEP ÇINAR KİŞİSEL GELİŞİM KURSU

1B - 0
DORUK DEMİRCİ

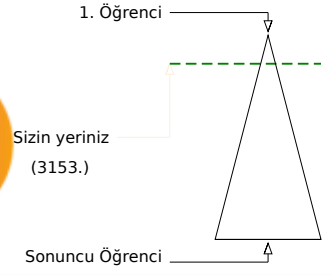
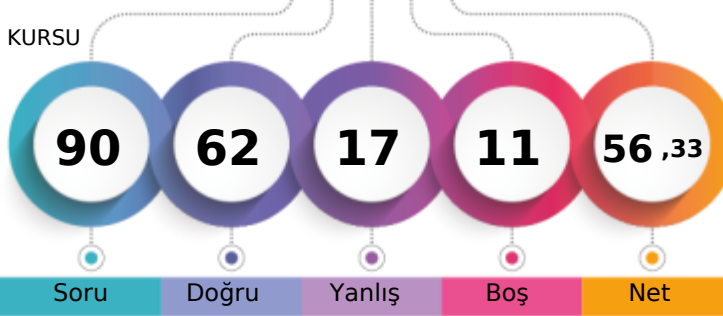

Öğrenci Sıra No	Şube	Kurum	İlçe	İl	Genel
1	1	78	78	229	3153
Sınava Katılan Öğrenci Sayısı	9	207	207	677	23429

Sözel (TÜR)	Soru	Doğru	Yanlış	Boş	Net	Başarı
	20	16	4	0	14,67	% 73
Cevap Anahtarı	A	DCCABDBBCDDCAADAB				
Cevaplarınız		DCbbABDBBbCDDDCABdAB				
Türkçe	S	D	Y	B%		
Başlamdan yararlanarak bilmediği kelime ve kelime gruplarının anlamını tahmin eder.	2	2	0	100		
Bir işi işlem basamaklarına göre yazar.	2	2	0	100		
Okudukları ile ilgili çıkarımlarda bulunur.	3	1	2	33		
Metnin konusunu belirler.	1	1	0	100		
Metnin ilgili sorularına cevaplar.	3	2	1	67		
Grafik, tablo ve çizelgeyle sunulan bilgileri yorumlar.	1	1	0	100		
Metindeki söz sanatlarını tespit eder.	1	1	0	100		
Filimsilerin cümledeki işlevlerini kavrar.	3	2	1	67		
Noktalamaya işaretlerine dikkat ederek sesli ve sessiz okur.	1	1	0	100		
Yazdıklarını düzenler.	1	1	0	100		
Metin türlerini ayırır.	1	1	0	100		
Görsellerle ilgili sorularına cevaplar.	1	1	0	100		

Sözel (TAR)	Soru	Doğru	Yanlış	Boş	Net	Başarı
	10	10	0	0	10,00	% 100
Cevap Anahtarı	A	ACADABDBDD				
Cevaplarınız		ACADABDBDD				
Tarih	S	D	Y	B%		
Avrupa'daki gelişmelerin yansımaları bağlamında Osmanlı Devleti'nin yirminci yüzyılın başlarındaki siyasi ve sosyal dt.	1	1	0	100		
Birinci Dünya Savaşı'nın sebeplerini ve savaşın başlamasına yol açan gelişmeleri kavrar.	2	2	0	100		
Mustafa Kemal'in askerlik hayatı ile ilgili olayları ve olguları onun kişilik özellikleriyle ilişkilendirir.	3	3	0	100		
Birinci Dünya Savaşı'nda Osmanlı Devleti'nin durumu hakkında çıkarımlarda bulunur.	2	2	0	100		
Mondros Ateşkes Antlaşması'nın imzalanması ve uygulanması karşısında Osmanlı yönetiminin, Mustafa Kemal'in ve hi.	2	2	0	100		

Sözel (DİN)	Soru	Doğru	Yanlış	Boş	Net	Başarı
	10	8	2	0	7,33	% 73
Cevap Anahtarı	A	DBCCABBDDAD				
Cevaplarınız		aBCCABBbAD				
Din K.ve A.B.	S	D	Y	B%		
Kader İnancı	2	1	1	50		
Kaza ve kader ile ilgili kavramları analiz eder.	2	2	0	100		
Ayet el-Kürsi'yi okur, anlamını söyler.	1	1	0	100		
Hz. Musa'nın (a.s.) hayatını ana hatlarıyla tanıır.	1	1	0	100		
İnsanın ilmi, iradesi, sorumluluğu ile kader arasındaki ilişkisi kurar.	2	2	0	100		
Kader ve kaza inancını ayet ve hadislerle açıklar.	1	1	0	100		
Toplumda kader ve kaza ile ilgili yaygın olan yanlış anlayışları sorgular.	1	0	1	0		

Sözel (İNG)	Soru	Doğru	Yanlış	Boş	Net	Başarı
	10	5	5	0	3,33	% 33
Cevap Anahtarı	A	CBACDCBBD				
Cevaplarınız		CdAaDCaBa				
İngilizce	S	D	Y	B%		
Students will be able to understand short and simple invitation letters, cards and e-mails.	2	2	0	100		
Students will be able to express what they prefer, like and dislike.	2	0	2	0		
Students will be able to write a short and simple letter apologizing and giving reasons for not attending a party in resı	1	1	0	100		
Students will be able to talk about regular activities of teenagers.	1	0	1	0		
Students will be able to understand short and simple texts about friendship.	2	1	1	50		
Students will be able to structure a talk to make simple inquiries, give explanations and reasons.	1	1	0	100		
Students will be able to understand short and simple texts about regular activities of teenagers.	1	0	1	0		

Sayısal (MAT)	Soru	Doğru	Yanlış	Boş	Net	Başarı
	20	6	4	10	4,67	% 23
Cevap Anahtarı	A	ABCBADDCAB4DDCCABAB				
Cevaplarınız		A c DDa B a a B				
Matematik	S	D	Y	B%		
Verilen pozitif tam sayıların pozitif tam sayı çarpanlarını bulur, pozitif tam sayıların pozitif tam sayı çarpanlarını üslü if	1	1	0	100		
İki doğal sayının en büyük ortak bölenini (EBOB) ve en küçük ortak katını (EKOK) hesaplar, ilgili problemleri çözer.	2	0	0	0		
Verilen iki doğal sayının aralarında asal olup olmadığını belirler.	2	0	1	0		
Tam sayıların, tam sayı kuvvetlerini hesaplar.	1	0	0	0		
Üslü ifadelerle ilgili temel kuralları anlar, birbirine denk ifadeler oluşturur.	2	2	0	100		
Sayıların ondalık gösterimlerini 10'un tam sayı kuvvetlerini kullanarak çözümler.	1	0	1	0		
Verilen bir sayıyı 10'un farklı tam sayı kuvvetlerini kullanarak ifade eder.	1	0	0	0		
Çok büyük ve çok küçük sayıları bilimsel gösterimle ifade eder ve karşılaştırır.	2	1	0	50		
Tam kare pozitif tam sayılarla bu sayıların karekökleri arasındaki ilişkiyi belirler.	1	0	1	0		
Tam kare olmayan kareköklü bir sayının hangi iki doğal sayı arasında olduğunu belirler.	2	0	1	0		
Kareköklü bir ifadenin kök b şeklinde yazılır ve kök b şeklindeki ifadede katsayısı kök içine alır.	2	0	0	0		
Kareköklü ifadelerde çarpma ve bölme işlemlerini yapar.	2	0	0	0		
Kareköklü ifadelerde toplama ve çıkarma işlemlerini yapar.	1	1	0	100		

Sayısal (FEN)	Soru	Doğru	Yanlış	Boş	Net	Başarı
	20	17	2	1	16,33	% 82
Cevap Anahtarı	A	BDDAABDDAADCDBBCCBA				
Cevaplarınız		BDDDA DDAADaBDBCCBc				
Fen	S	D	Y	B%		
İklim ve hava olayları arasındaki farkı açıklar.	2	2	0	100		
İklim bilimi (klimatoloji) kavramını açıklar.	1	1	0	100		
Nükleotid, gen, DNA ve kromozom kavramlarını açıklayarak bu kavramlar arasındaki ilişki kurar.	2	2	0	100		
Yağış kavramını açıklar.	1	1	0	100		
Rüzgar kavramını açıklar.	2	0	1	0		
DNA'nın yapısını model üzerinden açıklar.	2	1	1	50		
Dünya'nın Güneş etrafında dolanmasının mevsimlerin oluşumuna katkısını açıklar.	2	2	0	100		
Kalıtım ile ilgili kavramları tanımlar.	2	2	0	100		
DNA'nın kendini nasıl eşlediğini ifade eder.	4	4	0	100		
Küresel iklim değişikliğinin sonuçlarını belirtir.	1	1	0	100		
Güneş ışınlarının gelme açısı ile bölgelerdeki sıcaklık farklarını açıklar.	1	1	0	100		

8.SINIF MOZAİK İNTRÖ 2.DENEME



357,386 % 18,99

MANİSA / ŞEHZADELER
ÖZEL KEP ÇINAR KİŞİSEL GELİŞİM KURSU

1B - 0
EBRU BALTAŞ

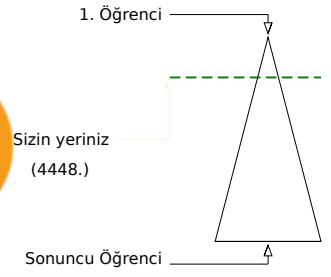
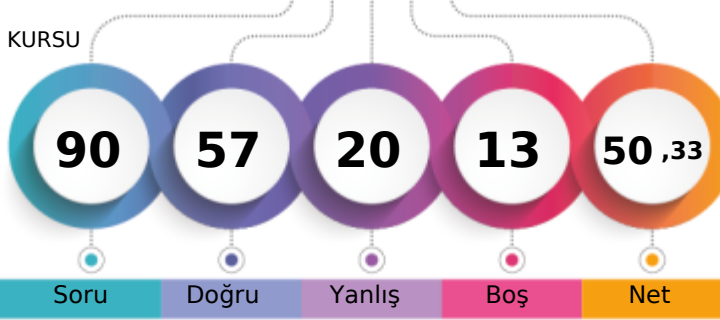

	Şube	Kurum	İlçe	İl	Genel
Öğrenci Sıra No	5	101	101	300	4448 % 18,99
Sınava Katılan Öğrenci Sayısı	9	207	207	677	23429

Sözel (TÜR)	Soru	Doğru	Yanlış	Boş	Net	Başarı
	20	14	6	0	12,00	% 60
Cevap Anahtarı	A	DCCABDBBDCDDCAADAB				
Cevaplarınız		DCCbABDBBDCbbaCcAcAB				
Türkçe	S	D	Y	B%		
Başlamadan yararlanarak bilmediği kelime ve kelime gruplarının anlamını tahmin eder.	2	2	0	100		
Bir işi işlem basamaklarına göre yazar.	2	1	1	50		
Okudukları ile ilgili çıkarımlarda bulunur.	3	2	1	67		
Metnin konusunu belirler.	1	1	0	100		
Metnin ilgili sorularını cevaplar.	3	3	0	100		
Grafik, tablo ve çizelgeyle sunulan bilgileri yorumlar.	1	1	0	100		
Metindeki söz sanatlarını tespit eder.	1	0	1	0		
Filiillerin cümledeki işlevlerini kavrar.	3	2	1	67		
Noktalamaya işaretlerine dikkat ederek sesli ve sessiz okur.	1	0	1	0		
Yazdıklarını düzenler.	1	1	0	100		
Metin türlerini ayırt eder.	1	0	1	0		
Görsellerle ilgili sorularını cevaplar.	1	1	0	100		

Sözel (TAR)	Soru	Doğru	Yanlış	Boş	Net	Başarı
	10	5	3	2	4,00	% 40
Cevap Anahtarı	A	ACADABDBDD				
Cevaplarınız		dcca DBDD				
Tarih	S	D	Y	B%		
Avrupa'daki gelişmelerin yansımaları bağlamında Osmanlı Devleti'nin yirminci yüzyılın başlarındaki siyasi ve sosyal dt.	1	0	0	0		
Birinci Dünya Savaşı'nın sebeplerini ve savaşın başlamasına yol açan gelişmeleri kavrar.	2	1	1	50		
Mustafa Kemal'in askerlik hayatı ile ilgili olayları ve olguları onun kişilik özellikleri ile ilişkilendirir.	3	2	1	67		
Birinci Dünya Savaşı'nda Osmanlı Devleti'nin durumu hakkında çıkarımlarda bulunur.	2	1	1	50		
Mondros Ateşkes Antlaşması'nın imzalanması ve uygulanması karşısında Osmanlı yönetiminin, Mustafa Kemal'in ve hı	2	1	0	50		

Sözel (DİN)	Soru	Doğru	Yanlış	Boş	Net	Başarı
	10	9	1	0	8,67	% 87
Cevap Anahtarı	A	DBCCABBDDAD				
Cevaplarınız		DBCCABBDDbD				
Din K.ve A.B.	S	D	Y	B%		
Kader İnancı	2	1	1	50		
Kaza ve kader ile ilgili kavramları analiz eder.	2	2	0	100		
Ayet el-Kürsi'yi okur, anlamını söyler.	1	1	0	100		
Hz. Musa'nın (a.s.) hayatını ana hatlarıyla tanıır.	1	1	0	100		
İnsanın ilmi, iradesi, sorumluluğu ile kader arasındaki ilişki kurar.	2	2	0	100		
Kader ve kaza inancını ayet ve hadislerle açıklar.	1	1	0	100		
Toplumda kader ve kaza ile ilgili yaygın olan yanlış anlayışları sorgular.	1	1	0	100		

Sözel (İNG)	Soru	Doğru	Yanlış	Boş	Net	Başarı
	10	8	2	0	7,33	% 73
Cevap Anahtarı	A	CBACDCDBBD				
Cevaplarınız		CBACDdDdBD				
İngilizce	S	D	Y	B%		
Students will be able to understand short and simple invitation letters, cards and e-mails.	2	1	1	50		
Students will be able to express what they prefer, like and dislike.	2	1	1	50		
Students will be able to write a short and simple letter apologizing and giving reasons for not attending a party in resı	1	1	0	100		
Students will be able to talk about regular activities of teenagers.	1	1	0	100		
Students will be able to understand short and simple texts about friendship.	2	2	0	100		
Students will be able to structure a talk to make simple inquiries, give explanations and reasons.	1	1	0	100		
Students will be able to understand short and simple texts about regular activities of teenagers.	1	1	0	100		

Sayısal (MAT)	Soru	Doğru	Yanlış	Boş	Net	Başarı
	20	6	3	11	5,00	% 25
Cevap Anahtarı	A	ABCBADDCAB4DDCCABAB				
Cevaplarınız		Ac DDC BAac				
Matematik	S	D	Y	B%		
Verilen pozitif tam sayıların pozitif tam sayı çarpanlarını bulur, pozitif tam sayıların pozitif tam sayı çarpanlarını üslü if	1	1	0	100		
İki doğal sayının en büyük ortak bölenini (EBOB) ve en küçük ortak katını (EKOK) hesaplar, ilgili problemleri çözer.	2	0	1	0		
Verilen iki doğal sayının aralarında asal olup olmadığını belirler.	2	0	0	0		
Tam sayıların, tam sayı kuvvetlerini hesaplar.	1	0	0	0		
Üslü ifadelerle ilgili temel kuralları anlar, birbirine denk ifadeler oluşturur.	2	2	0	100		
Sayıların ondalık gösterimlerini 10'un tam sayı kuvvetlerini kullanarak çözümler.	1	1	0	100		
Verilen bir sayıyı 10'un farklı tam sayı kuvvetlerini kullanarak ifade eder.	1	0	0	0		
Çok büyük ve çok küçük sayıları bilimsel gösterimle ifade eder ve karşılaştırır.	2	2	0	100		
Tam kare pozitif tam sayılarla bu sayıların karekökleri arasındaki ilişkiyi belirler.	1	0	1	0		
Tam kare olmayan kareköklü bir sayının hangi iki doğal sayı arasında olduğunu belirler.	2	0	1	0		
Kareköklü bir ifadenin kök b şeklinde yazılır ve kök b şeklindeki ifadede katsayıyı kök içine alır.	2	0	0	0		
Kareköklü ifadelerde çarpma ve bölme işlemlerini yapar.	2	0	0	0		
Kareköklü ifadelerde toplama ve çıkarma işlemlerini yapar.	1	0	0	0		

Sayısal (FEN)	Soru	Doğru	Yanlış	Boş	Net	Başarı
	20	15	5	0	13,33	% 67
Cevap Anahtarı	A	BDDABDDAADCBDBCCBA				
Cevaplarınız		BDDdbDDAADaBDAbCCdc				
Fen	S	D	Y	B%		
İklim ve hava olayları arasındaki farkı açıklar.	2	2	0	100		
İklim bilimi (klimatoloji) kavramını açıklar.	1	1	0	100		
Nükleotid, gen, DNA ve kromozom kavramlarını açıklayarak bu kavramlar arasındaki ilişki kurar.	2	2	0	100		
Yağış kavramını açıklar.	1	0	1	0		
Rüzgar kavramını açıklar.	2	1	1	50		
DNA'nın yapısını model üzerinden açıklar.	2	1	1	50		
Dünya'nın Güneş etrafında dolanmasının mevsimlerin oluşumuna katkısını açıklar.	2	1	1	50		
Kalıtım ile ilgili kavramları tanımlar.	2	2	0	100		
DNA'nın kendini nasıl eşlediğini ifade eder.	4	3	1	75		
Küresel iklim değişikliğinin sonuçlarını belirtir.	1	1	0	100		
Güneş ışınlarının gelme açısı ile bölgelerdeki sıcaklık farklarını açıklar.	1	1	0	100		

8.SINIF MOZAİK İNTRO 2.DENEME



249,705 % 62,44

MANİSA / ŞEHZADELER
ÖZEL KEP ÇINAR KİŞİSEL GELİŞİM KURSU

1B - 0
EREN ALTINTOP

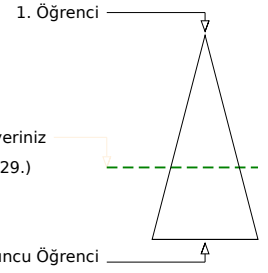
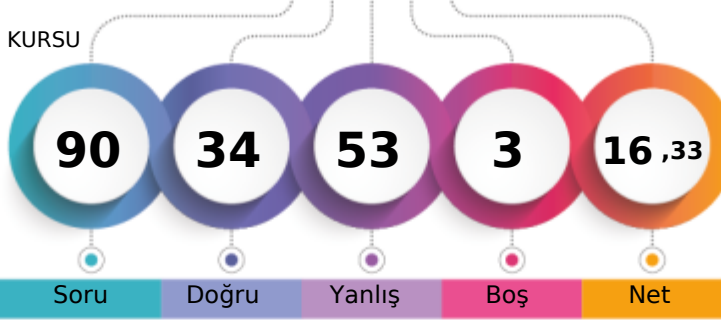

	Şube	Kurum	İlçe	İl	Genel
Öğrenci Sıra No	9	198	198	585	14629 % 62,44
Sınava Katılan Öğrenci Sayısı	9	207	207	677	23429

Sözel (TÜR)	Soru	Doğru	Yanlış	Boş	Net	Başarı
Sözel (TÜR)	20	11	8	1	8,33	% 42
Cevap Anahtarı	A	DCCABDBDDCDDCAADAB				
Cevaplarınız		DCbCAcbBaDCDDab cDcB				
Türkçe	S	D	Y	B%		
Başlamdan yararlanarak bilmediği kelime ve kelime gruplarının anlamını tahmin eder.	2	2	0	100		
Bir işi işlem basamaklarına göre yazar.	2	2	0	100		
Okudukları ile ilgili çıkarımlarda bulunur.	3	2	1	67		
Metnin konusunu belirler.	1	0	1	0		
Metnin ilgili sorularına cevaplar.	3	2	1	67		
Grafik, tablo ve çizelgeyle sunulan bilgileri yorumlar.	1	0	1	0		
Metindeki söz sanatlarını tespit eder.	1	1	0	100		
Filiisilerin cümledeki işlevlerini kavrar.	3	1	2	33		
Noktalamaya işaretlerine dikkat ederek sesli ve sessiz okur.	1	0	1	0		
Yazdıklarını düzenler.	1	0	1	0		
Metin türlerini ayırt eder.	1	0	0	0		
Görsellerle ilgili sorularına cevaplar.	1	1	0	100		

Sözel (TAR)	Soru	Doğru	Yanlış	Boş	Net	Başarı
Sözel (TAR)	10	2	8	0	-0,67	% 0
Cevap Anahtarı	A	ACADABDBDD				
Cevaplarınız		dCcAdBcdAa				
Tarih	S	D	Y	B%		
Avrupa'daki gelişmelerin yansımaları bağlamında Osmanlı Devleti'nin yirminci yüzyılın başlarındaki siyasi ve sosyal durumu hakkında bilgi verir.	1	0	1	0		
Birinci Dünya Savaşı'nın sebeplerini ve savaşın başlamasına yol açan gelişmeleri kavrar.	2	1	1	50		
Mustafa Kemal'in askerlik hayatı ile ilgili olayları ve olguları onun kişilik özellikleri ile ilişkilendirir.	3	0	3	0		
Birinci Dünya Savaşı'nda Osmanlı Devleti'nin durumu hakkında çıkarımlarda bulunur.	2	0	2	0		
Mondros Ateşkesi Antlaşması'nın imzalanması ve uygulanması karşısında Osmanlı yönetimiminin, Mustafa Kemal'in ve diğer liderlerin tutumunu değerlendirir.	2	1	1	50		

Sözel (DİN)	Soru	Doğru	Yanlış	Boş	Net	Başarı
Sözel (DİN)	10	5	5	0	3,33	% 33
Cevap Anahtarı	A	DBCCABBDDAD				
Cevaplarınız		DBaCcBaDcb				
Din K.ve A.B.	S	D	Y	B%		
Kader İnancı	2	1	1	50		
Kaza ve kader ile ilgili kavramları analiz eder.	2	1	1	50		
Ayet el-Kürsi'yi okur, anlamını söyler.	1	0	1	0		
Hz. Musa'nın (a.s.) hayatını ana hatlarıyla tanıtır.	1	1	0	100		
İnsanın ilmi, iradesi, sorumluluğu ile kader arasındaki ilişkiyi kurar.	2	1	1	50		
Kader ve kaza inancını ayet ve hadislerle açıklar.	1	0	1	0		
Toplumda kader ve kaza ile ilgili yaygın olan yanlış anlayışları sorgular.	1	1	0	100		

Sözel (İNG)	Soru	Doğru	Yanlış	Boş	Net	Başarı
Sözel (İNG)	10	5	5	0	3,33	% 33
Cevap Anahtarı	A	CBACDCBDD				
Cevaplarınız		CBAdBaDBdc				
İngilizce	S	D	Y	B%		
Students will be able to understand short and simple invitation letters, cards and e-mails.	2	1	1	50		
Students will be able to express what they prefer, like and dislike.	2	2	0	100		
Students will be able to write a short and simple letter apologizing and giving reasons for not attending a party in response to an invitation.	1	0	1	0		
Students will be able to talk about regular activities of teenagers.	1	0	1	0		
Students will be able to understand short and simple texts about friendship.	2	1	1	50		
Students will be able to structure a talk to make simple inquiries, give explanations and reasons.	1	0	1	0		
Students will be able to understand short and simple texts about regular activities of teenagers.	1	0	1	0		

Sayısal (MAT)	Soru	Doğru	Yanlış	Boş	Net	Başarı
Sayısal (MAT)	20	6	13	1	1,67	% 8
Cevap Anahtarı	A	ABCBADDDCAB4DDCCABAB				
Cevaplarınız		cB dcbDDbABDaaddcaba				
Matematik	S	D	Y	B%		
Verilen pozitif tam sayıların pozitif tam sayı çarpanlarını bulur, pozitif tam sayıların pozitif tam sayı çarpanlarını üslü ifade eder.	1	0	1	0		
İki doğal sayının en büyük ortak bölenini (EBOB) ve en küçük ortak katını (EKOK) hesaplar, ilgili problemleri çözer.	2	1	0	50		
Verilen iki doğal sayının aralarında asal olup olmadığını belirler.	2	0	2	0		
Tam sayıların, tam sayı kuvvetlerini hesaplar.	1	0	1	0		
Üslü ifadelerle ilgili temel kuralları anlar, birbirine denk ifadeler oluşturur.	2	2	0	100		
Sayıların ondalık gösterimlerini 10'un tam sayı kuvvetlerini kullanarak çözümler.	1	0	1	0		
Verilen bir sayıyı 10'un farklı tam sayı kuvvetlerini kullanarak ifade eder.	1	1	0	100		
Çok büyük ve çok küçük sayıları bilimsel gösterimle ifade eder ve karşılaştırır.	2	2	0	100		
Tam kare pozitif tam sayılarla bu sayıların karekökleri arasındaki ilişkiyi belirler.	1	0	1	0		
Tam kare olmayan kareköklü bir sayının hangi iki doğal sayı arasında olduğunu belirler.	2	0	2	0		
Kareköklü bir ifadenin kök b şeklinde yazar ve kök b şeklindeki ifadede katsayı kök içine alır.	2	0	2	0		
Kareköklü ifadelerde çarpma ve bölme işlemlerini yapar.	2	0	2	0		
Kareköklü ifadelerde toplama ve çıkarma işlemlerini yapar.	1	0	1	0		

Sayısal (FEN)	Soru	Doğru	Yanlış	Boş	Net	Başarı
Sayısal (FEN)	20	5	14	1	0,33	% 2
Cevap Anahtarı	A	BDDDABDDAADCBDBBCCBA				
Cevaplarınız		BDDCb aDAcbdbaccaddac				
Fen	S	D	Y	B%		
İklim ve hava olayları arasındaki farkı açıklar.	2	2	0	100		
İklim bilimi (klimatoloji) kavramını açıklar.	1	1	0	100		
Nükleotid, gen, DNA ve kromozom kavramlarını açıklayarak bu kavramlar arasındaki ilişkiyi kurar.	2	0	2	0		
Yağış kavramını açıklar.	1	0	1	0		
Rüzgar kavramını açıklar.	2	0	2	0		
DNA'nın yapısını model üzerinden açıklar.	2	0	2	0		
Dünya'nın Güneş etrafında dolanmasının mevsimlerin oluşumuna katkısını açıklar.	2	1	1	50		
Kalıtım ile ilgili kavramları tanımlar.	2	1	1	50		
DNA'nın kendini nasıl eşlediğini ifade eder.	4	0	4	0		
Küresel iklim değişikliğinin sonuçlarını belirtir.	1	0	1	0		
Güneş ışığının gelme açısı ile bölgelerdeki sıcaklık farklarını açıklar.	1	0	1	0		

8.SINIF MOZAİK İNTR0 2.DENEME



340,451 % 24,06

MANİSA / ŞEHZADELER
ÖZEL KEP ÇINAR KİŞİSEL GELİŞİM KURSU

1B - 0
EYMEN TETİK

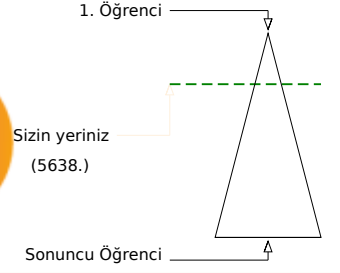
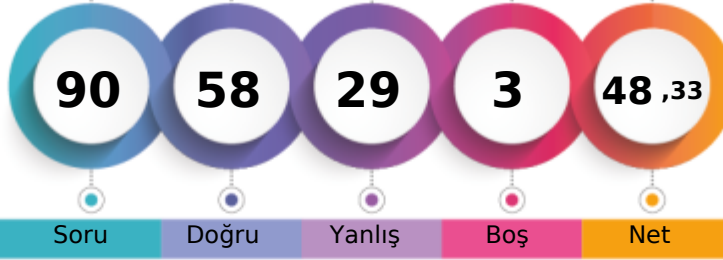

	Şube	Kurum	İlçe	İl	Genel
Öğrenci Sıra No	6	118	118	354	5638
Sınava Katılan Öğrenci Sayısı	9	207	207	677	23429

	Soru	Doğru	Yanlış	Boş	Net	Başarı
Sözel (TÜR)	20	13	6	1	11,00	% 55
Cevap Anahtarı	B	DCAADABDCCCBDBBDCDD				
Cevaplarınız		aCAAc BDCbdAcDaBDCDD				

Türkçe	S	D	Y	B%
Bağlamdan yararlanarak bilmediği kelime ve kelime gruplarının anlamını tahmin eder.	2	1	1	50
Bir işi işlem basamaklarına göre yazar.	2	1	1	50
Okudukları ile ilgili çıkarımlarda bulunur.	3	1	2	33
Metnin konusunu belirler.	1	0	1	0
Metnin ilgili soruların cevaplar.	3	3	0	100
Grafik, tablo ve çizelgeyle sunulan bilgileri yorumlar.	1	1	0	100
Metindeki söz sanatlarını tespit eder.	1	1	0	100
Filimsilerin cümledeki işlevlerini kavrar.	3	2	0	67
Noktalamaya işaretlerine dikkat ederek sesli ve sessiz okur.	1	0	1	0
Yazdıklarını düzenler.	1	1	0	100
Metin türlerini ayırt eder.	1	1	0	100
Görsellerle ilgili soruların cevaplar.	1	1	0	100

	Soru	Doğru	Yanlış	Boş	Net	Başarı
Sözel (TAR)	10	7	3	0	6,00	% 60
Cevap Anahtarı	B	DDACADABDB				
Cevaplarınız		DbACcDABDa				

Tarih	S	D	Y	B%
Avrupa'daki gelişmelerin yansımaları bağlamında Osmanlı Devleti'nin yirminci yüzyılın başlarındaki siyasi ve sosyal durumu hakkında bilgi verir.	1	1	0	100
Birinci Dünya Savaşı'nın sebeplerini ve savaşın başlamasına yol açan gelişmeleri kavrar.	2	1	1	50
Mustafa Kemal'in askerlik hayatı ile ilgili olayları ve olguları onun kişilik özellikleriyle ilişkilendirir.	3	1	2	33
Birinci Dünya Savaşı'nda Osmanlı Devleti'nin durumu hakkında çıkarımlarda bulunur.	2	2	0	100
Mondros Ateşkes Antlaşması'nın imzalanması ve uygulanması karşısında Osmanlı yönetiminin, Mustafa Kemal'in ve diğer askerlerin tutumunu değerlendirir.	2	2	0	100

	Soru	Doğru	Yanlış	Boş	Net	Başarı
Sözel (DİN)	10	9	1	0	8,67	% 87
Cevap Anahtarı	B	BDADDBCCAB				
Cevaplarınız		dDADDBCCAB				

Din K.ve A.B.	S	D	Y	B%
Kader İnancı	2	2	0	100
Kaza ve kader ile ilgili kavramları analiz eder.	2	2	0	100
Ayet el-Kürsî'yi okur, anlamını söyler.	1	1	0	100
Hz. Musa'nın (a.s.) hayatını ana hatlarıyla tanıtır.	1	1	0	100
İnsanın ilmi, iradesi, sorumluluğu ile kader arasındaki ilişkisini kurar.	2	2	0	100
Kader ve kaza inancını ayet ve hadislerle açıklar.	1	0	1	0
Toplumda kader ve kaza ile ilgili yaygın olan yanlış anlayışları sorgular.	1	1	0	100

	Soru	Doğru	Yanlış	Boş	Net	Başarı
Sözel (İNG)	10	9	1	0	8,67	% 87
Cevap Anahtarı	B	BDCBACDCDB				
Cevaplarınız		BDCBAaDCDB				

İngilizce	S	D	Y	B%
Students will be able to understand short and simple invitation letters, cards and e-mails.	2	2	0	100
Students will be able to express what they prefer, like and dislike.	2	2	0	100
Students will be able to write a short and simple letter apologizing and giving reasons for not attending a party in response to an invitation.	1	1	0	100
Students will be able to talk about regular activities of teenagers.	1	0	1	0
Students will be able to understand short and simple texts about friendship.	2	2	0	100
Students will be able to structure a talk to make simple inquiries, give explanations and reasons.	1	1	0	100
Students will be able to understand short and simple texts about regular activities of teenagers.	1	1	0	100

	Soru	Doğru	Yanlış	Boş	Net	Başarı
Sayısal (MAT)	20	8	10	2	4,67	% 23
Cevap Anahtarı	B	CCABABABCBADDDCAB4DD				
Cevaplarınız		abcdBABbBAcbDCbcDc				

Matematik	S	D	Y	B%
Verilen pozitif tam sayıların pozitif tam sayı çarpanlarını bulur, pozitif tam sayıların pozitif tam sayı çarpanlarını üslü ifade eder.	1	1	0	100
İki doğal sayının en büyük ortak bölenini (EBOB) ve en küçük ortak katını (EKOK) hesaplar, ilgili problemleri çözer.	2	1	1	50
Verilen iki doğal sayının aralarında asal olup olmadığını belirler.	2	2	0	100
Tam sayıların, tam sayı kuvvetlerini hesaplar.	1	0	1	0
Üslü ifadelerle ilgili temel kuralları anlar, birbirine denk ifadeler oluşturur.	2	1	1	50
Sayıların ondalık gösterimlerini 10'un tam sayı kuvvetlerini kullanarak çözümler.	1	1	0	100
Verilen bir sayıyı 10'un farklı tam sayı kuvvetlerini kullanarak ifade eder.	1	0	1	0
Çok büyük ve çok küçük sayıları bilimsel gösterimle ifade eder ve karşılaştırır.	2	1	1	50
Tam kare pozitif tam sayılarla bu sayıların karekökleri arasındaki ilişkiyi belirler.	1	0	1	0
Tam kare olmayan kareköklü bir sayının hangi iki doğal sayı arasında olduğunu belirler.	2	0	1	0
Kareköklü bir ifadenin kök b şeklinde yazılır ve kök b şeklindeki ifadede katsayısı kök içine alır.	2	0	1	0
Kareköklü ifadelerde çarpma ve bölme işlemlerini yapar.	2	0	2	0
Kareköklü ifadelerde toplama ve çıkarma işlemlerini yapar.	1	1	0	100

	Soru	Doğru	Yanlış	Boş	Net	Başarı
Sayısal (FEN)	20	12	8	0	9,33	% 47
Cevap Anahtarı	B	BBCCBABDDDABDDAACDBD				
Cevaplarınız		BdCCaABDDDbcaDbAdaBa				

Fen	S	D	Y	B%
İklim ve hava olayları arasındaki farkı açıklar.	2	2	0	100
İklim bilimi (klimatoloji) kavramını açıklar.	1	1	0	100
Nükleotid, gen, DNA ve kromozom kavramlarını açıklayarak bu kavramlar arasındaki ilişkiyi kurar.	2	2	0	100
Yağış kavramını açıklar.	1	0	1	0
Rüzgar kavramını açıklar.	2	1	1	50
DNA'nın yapısını model üzerinden açıklar.	2	0	2	0
Dünya'nın Güneş etrafında dolanmasının mevsimlerin oluşumuna katkısını açıklar.	2	1	1	50
Kalıtım ile ilgili kavramları tanımlar.	2	1	1	50
DNA'nın kendini nasıl eşlediğini ifade eder.	4	3	1	75
Küresel iklim değişikliğinin sonuçlarını belirtir.	1	0	1	0
Güneş ışınlarının gelme açısı ile bölgelerdeki sıcaklık farklarını açıklar.	1	1	0	100

8.SINIF MOZAİK İNTRÖ 2.DENEME



378,987 % 14,00

MANİSA / ŞEHZADELER
ÖZEL KEP ÇINAR KİŞİSEL GELİŞİM KURSU

1B - 0
FURKAN GÜLSOY

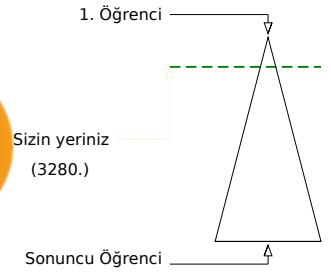
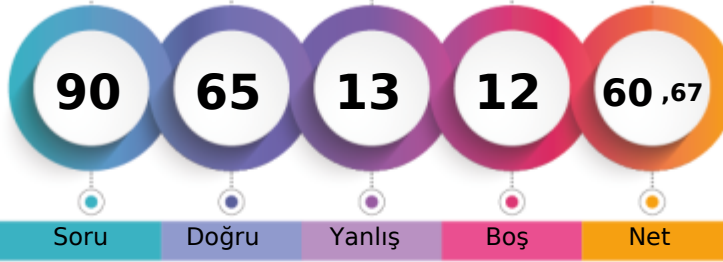

	Şube	Kurum	İlçe	İl	Genel
Öğrenci Sıra No	2	80	80	235	3280
Sınava Katılan Öğrenci Sayısı	9	207	207	677	23429

Sözel (TÜR)	Soru	Doğru	Yanlış	Boş	Net	Başarı
	20	13	4	3	11,67	% 58
Cevap Anahtarı	B	DCAADABDCCCBDBBDCDD				
Cevaplarınız		aCA DAdDCCcAB cBD aD				
Türkçe	S	D	Y	B	%	
Başlamadan yararlanarak bilmediği kelime ve kelime gruplarının anlamını tahmin eder.	2	1	1	50		
Bir işi işlem basamaklarına göre yazar.	2	2	0	100		
Okudukları ile ilgili çıkarımlarda bulunur.	3	3	0	100		
Metnin konusunu belirler.	1	1	0	100		
Metnin ilgili soruların cevaplar.	3	1	0	33		
Grafik, tablo ve çizelgeyle sunulan bilgileri yorumlar.	1	1	0	100		
Metindeki söz sanatlarını tespit eder.	1	0	1	0		
Filiillerin cümledeki işlevlerini kavrar.	3	2	0	67		
Noktalamaya işaretlerine dikkat ederek sesli ve sessiz okur.	1	0	1	0		
Yazdıklarını düzenler.	1	1	0	100		
Metin türlerini ayırt eder.	1	1	0	100		
Görsellerle ilgili soruların cevaplar.	1	0	1	0		

Sözel (TAR)	Soru	Doğru	Yanlış	Boş	Net	Başarı
	10	10	0	0	10,00	% 100
Cevap Anahtarı	B	DDACADABDB				
Cevaplarınız		DDACADABDB				
Tarih	S	D	Y	B	%	
Avrupa'daki gelişmelerin yansımaları bağlamında Osmanlı Devleti'nin yirminci yüzyılın başlarındaki siyasi ve sosyal dt.	1	1	0	100		
Birinci Dünya Savaşı'nın sebeplerini ve savaşın başlamasına yol açan gelişmeleri kavrar.	2	2	0	100		
Mustafa Kemal'in askerlik hayatı ile ilgili olayları ve olguları onun kişilik özellikleri ile ilişkilendirir.	3	3	0	100		
Birinci Dünya Savaşı'nda Osmanlı Devleti'nin durumu hakkında çıkarımlarda bulunur.	2	2	0	100		
Mondros Ateşkes Antlaşması'nın imzalanması ve uygulanması karşısında Osmanlı yönetiminin, Mustafa Kemal'in ve hı	2	2	0	100		

Sözel (DİN)	Soru	Doğru	Yanlış	Boş	Net	Başarı
	10	9	1	0	8,67	% 87
Cevap Anahtarı	B	BDADDBCCAB				
Cevaplarınız		dDADDBCCAB				
Din K.ve A.B.	S	D	Y	B	%	
Kader İnancı	2	2	0	100		
Kaza ve kader ile ilgili kavramları analiz eder.	2	2	0	100		
Ayet el-Kürsî'yi okur, anlamını söyler.	1	1	0	100		
Hz. Musa'nın (a.s.) hayatını ana hatlarıyla tanıır.	1	1	0	100		
İnsanın ilmi, iradesi, sorumluluğu ile kader arasındaki ilişki kurar.	2	2	0	100		
Kader ve kaza inancını ayet ve hadislerle açıklar.	1	0	1	0		
Toplumda kader ve kaza ile ilgili yaygın olan yanlış anlayışları sorgular.	1	1	0	100		

Sözel (İNG)	Soru	Doğru	Yanlış	Boş	Net	Başarı
	10	10	0	0	10,00	% 100
Cevap Anahtarı	B	BDCBACDCDB				
Cevaplarınız		BDCBACDCDB				
İngilizce	S	D	Y	B	%	
Students will be able to understand short and simple invitation letters, cards and e-mails.	2	2	0	100		
Students will be able to express what they prefer, like and dislike.	2	2	0	100		
Students will be able to write a short and simple letter apologizing and giving reasons for not attending a party in resı	1	1	0	100		
Students will be able to talk about regular activities of teenagers.	1	1	0	100		
Students will be able to understand short and simple texts about friendship.	2	2	0	100		
Students will be able to structure a talk to make simple inquiries, give explanations and reasons.	1	1	0	100		
Students will be able to understand short and simple texts about regular activities of teenagers.	1	1	0	100		

Sayısal (MAT)	Soru	Doğru	Yanlış	Boş	Net	Başarı
	20	12	2	6	11,33	% 57
Cevap Anahtarı	B	CCABABABCBADDDCAB4DD				
Cevaplarınız		C BbBABAADD AB				
Matematik	S	D	Y	B	%	
Verilen pozitif tam sayıların pozitif tam sayı çarpanlarını bulur, pozitif tam sayıların pozitif tam sayı çarpanlarını üslü if	1	1	0	100		
İki doğal sayının en büyük ortak bölenini (EBOB) ve en küçük ortak katını (EKOK) hesaplar, ilgili problemleri çözer.	2	1	1	50		
Verilen iki doğal sayının aralarında asal olup olmadığını belirler.	2	2	0	100		
Tam sayıların, tam sayı kuvvetlerini hesaplar.	1	1	0	100		
Üslü ifadelerle ilgili temel kuralları anlar, birbirine denk ifadeler oluşturur.	2	1	0	50		
Sayıların ondalık gösterimlerini 10'un tam sayı kuvvetlerini kullanarak çözümler.	1	0	0	0		
Verilen bir sayıyı 10'un farklı tam sayı kuvvetlerini kullanarak ifade eder.	1	1	0	100		
Çok büyük ve çok küçük sayıları bilimsel gösterimle ifade eder ve karşılaştırır.	2	1	0	50		
Tam kare pozitif tam sayılarla bu sayıların karekökleri arasındaki ilişkiyi belirler.	1	0	0	0		
Tam kare olmayan kareköklü bir sayının hangi iki doğal sayı arasında olduğunu belirler.	2	1	0	50		
Kareköklü bir ifadenin kök b şeklinde yazar ve kök b şeklindeki ifadede katsayısı kök içine alır.	2	0	0	0		
Kareköklü ifadelerde çarpma ve bölme işlemlerini yapar.	2	1	1	50		
Kareköklü ifadelerde toplama ve çıkarma işlemlerini yapar.	1	1	0	100		

Sayısal (FEN)	Soru	Doğru	Yanlış	Boş	Net	Başarı
	20	11	6	3	9,00	% 45
Cevap Anahtarı	B	BBCCBABDDDABDDAADCBD				
Cevaplarınız		BaCbaABDDDb DA DaBc				
Fen	S	D	Y	B	%	
İklim ve hava olayları arasındaki farkı açıklar.	2	2	0	100		
İklim bilimi (klimatoloji) kavramını açıklar.	1	1	0	100		
Nükleotid, gen, DNA ve kromozom kavramlarını açıklayarak bu kavramlar arasında ilişki kurar.	2	2	0	100		
Yağış kavramını açıklar.	1	0	1	0		
Rüzgar kavramını açıklar.	2	1	0	50		
DNA'nın yapısını model üzerinden açıklar.	2	0	1	0		
Dünya'nın Güneş etrafında dolanmasının mevsimlerin oluşumuna katkısını açıklar.	2	1	1	50		
Kalıtım ile ilgili kavramları tanımlar.	2	1	1	50		
DNA'nın kendini nasıl eşlediğini ifade eder.	4	2	1	50		
Küresel iklim değişikliğinin sonuçlarını belirtir.	1	0	1	0		
Güneş ışınlarının gelme açısı ile bölgelerdeki sıcaklık farklarını açıklar.	1	1	0	100		

8.SINIF MOZAİK İNTRÖ 2.DENEME



320,691 % 30,35

MANİSA / ŞEHZADELER
ÖZEL KEP ÇINAR KİŞİSEL GELİŞİM KURSU

1B - 0
HAZAL YILMAZ

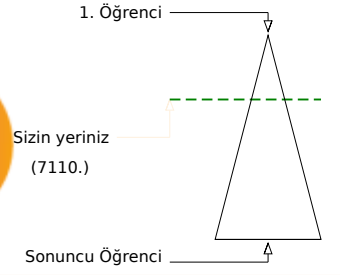
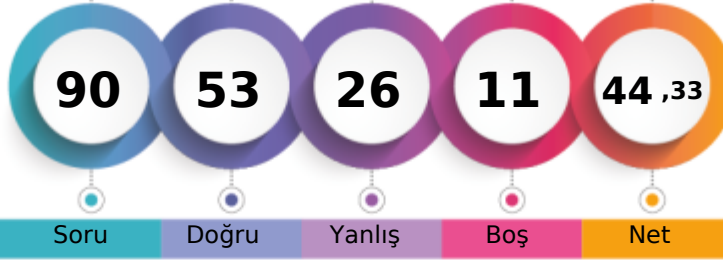

	Şube	Kurum	İlçe	İl	Genel
Öğrenci Sıra No	8	140	140	413	7110 % 30,35
Sınava Katılan Öğrenci Sayısı	9	207	207	677	23429

Sözel (TÜR)	Soru	Doğru	Yanlış	Boş	Net	Başarı
	20	13	7	0	10,67	% 53
Cevap Anahtarı	A	DCCABDBBDCDDCAADAB				
Cevaplarınız		DCaCABDBBDCDcDabbcdB				
Türkçe	S	D	Y	B%		
Başlamdan yararlanarak bilmediği kelime ve kelime gruplarının anlamını tahmin eder.	2	2	0	100		
Bir işi işlem basamaklarına göre yazar.	2	1	1	50		
Okudukları ile ilgili çıkarımlarda bulunur.	3	2	1	67		
Metnin konusunu belirler.	1	1	0	100		
Metnin ilgili sorularını cevaplar.	3	3	0	100		
Grafik, tablo ve çizelgeyle sunulan bilgileri yorumlar.	1	1	0	100		
Metindeki söz sanatlarını tespit eder.	1	1	0	100		
Filiillerin cümledeki işlevlerini kavrar.	3	0	3	0		
Noktalamaya işaretlerine dikkat ederek sesli ve sessiz okur.	1	1	0	100		
Yazdıklarını düzenler.	1	0	1	0		
Metin türlerini ayırt eder.	1	0	1	0		
Görsellerle ilgili sorularını cevaplar.	1	1	0	100		

Sözel (TAR)	Soru	Doğru	Yanlış	Boş	Net	Başarı
	10	7	3	0	6,00	% 60
Cevap Anahtarı	A	ACADABDBDD				
Cevaplarınız		ACbDdBDBaD				
Tarih	S	D	Y	B%		
Avrupa'daki gelişmelerin yansımaları bağlamında Osmanlı Devleti'nin yirminci yüzyılın başlarındaki siyasi ve sosyal dt.	1	1	0	100		
Birinci Dünya Savaşı'nın sebeplerini ve savaşın başlamasına yol açan gelişmeleri kavrar.	2	2	0	100		
Mustafa Kemal'in askerlik hayatı ile ilgili olayları ve olguların onun kişilik özellikleri ile ilişkilendirir.	3	2	1	67		
Birinci Dünya Savaşı'nda Osmanlı Devleti'nin durumu hakkında çıkarımlarda bulunur.	2	1	1	50		
Mondros Ateşkes Antlaşması'nın imzalanması ve uygulanması karşısında Osmanlı yönetiminin, Mustafa Kemal'in ve h.	2	1	1	50		

Sözel (DİN)	Soru	Doğru	Yanlış	Boş	Net	Başarı
	10	10	0	0	10,00	% 100
Cevap Anahtarı	A	DBCCABBDDAD				
Cevaplarınız		DBCCABBDDAD				
Din K.ve A.B.	S	D	Y	B%		
Kader İnancı	2	2	0	100		
Kaza ve kader ile ilgili kavramları analiz eder.	2	2	0	100		
Ayet el-Kürsi'yi okur, anlamını söyler.	1	1	0	100		
Hz. Musa'nın (a.s.) hayatını ana hatlarıyla tanıtır.	1	1	0	100		
İnsanın ilmi, iradesi, sorumluluğu ile kader arasındaki ilişkiyi kurar.	2	2	0	100		
Kader ve kaza inancını ayet ve hadislerle açıklar.	1	1	0	100		
Toplumda kader ve kaza ile ilgili yaygın olan yanlış anlayışları sorgular.	1	1	0	100		

Sözel (İNG)	Soru	Doğru	Yanlış	Boş	Net	Başarı
	10	9	1	0	8,67	% 87
Cevap Anahtarı	A	CBACDCDBBD				
Cevaplarınız		CBACDCDBBb				
İngilizce	S	D	Y	B%		
Students will be able to understand short and simple invitation letters, cards and e-mails.	2	2	0	100		
Students will be able to express what they prefer, like and dislike.	2	2	0	100		
Students will be able to write a short and simple letter apologizing and giving reasons for not attending a party in res.	1	1	0	100		
Students will be able to talk about regular activities of teenagers.	1	1	0	100		
Students will be able to understand short and simple texts about friendship.	2	2	0	100		
Students will be able to structure a talk to make simple inquiries, give explanations and reasons.	1	1	0	100		
Students will be able to understand short and simple texts about regular activities of teenagers.	1	0	1	0		

Sayısal (MAT)	Soru	Doğru	Yanlış	Boş	Net	Başarı
	20	5	6	9	3,00	% 15
Cevap Anahtarı	A	ABCBADDDCAB4DDCCABAB				
Cevaplarınız		c CdA c bcB D a				
Matematik	S	D	Y	B%		
Verilen pozitif tam sayıların pozitif tam sayı çarpanlarını bulur, pozitif tam sayıların pozitif tam sayı çarpanlarını üslü if	1	0	1	0		
İki doğal sayının en büyük ortak bölenini (EBOB) ve en küçük ortak katını (EKOK) hesaplar, ilgili problemleri çözer.	2	1	0	50		
Verilen iki doğal sayının aralarında asal olup olmadığını belirler.	2	1	1	50		
Tam sayıların, tam sayı kuvvetlerini hesaplar.	1	0	0	0		
Üslü ifadelerle ilgili temel kuralları anlar, birbirine denk ifadeler oluşturur.	2	0	1	0		
Sayıların ondalık gösterimlerini 10'un tam sayı kuvvetlerini kullanarak çözümler.	1	0	1	0		
Verilen bir sayıyı 10'un farklı tam sayı kuvvetlerini kullanarak ifade eder.	1	0	1	0		
Çok büyük ve çok küçük sayıları bilimsel gösterimle ifade eder ve karşılaştırır.	2	1	0	50		
Tam kare pozitif tam sayılarla bu sayıların karekökleri arasındaki ilişkiyi belirler.	1	1	0	100		
Tam kare olmayan kareköklü bir sayının hangi iki doğal sayı arasında olduğunu belirler.	2	0	0	0		
Kareköklü bir ifadenin kök b şeklinde yazar ve kök b şeklindeki ifadede katsayısı kök içine alır.	2	0	0	0		
Kareköklü ifadelerde çarpma ve bölme işlemlerini yapar.	2	0	0	0		
Kareköklü ifadelerde toplama ve çıkarma işlemlerini yapar.	1	0	1	0		

Sayısal (FEN)	Soru	Doğru	Yanlış	Boş	Net	Başarı
	20	9	9	2	6,00	% 30
Cevap Anahtarı	A	BDDDBDDAADCDBBCCBA				
Cevaplarınız		BDDDBdadbA acDcBadB				
Fen	S	D	Y	B%		
İklim ve hava olayları arasındaki farkı açıklar.	2	2	0	100		
İklim bilimi (klimatoloji) kavramını açıklar.	1	1	0	100		
Nükleotid, gen, DNA ve kromozom kavramlarını açıklayarak bu kavramlar arasındaki ilişkiyi kurar.	2	1	1	50		
Yağış kavramını açıklar.	1	0	1	0		
Rüzgar kavramını açıklar.	2	0	1	0		
DNA'nın yapısını model üzerinden açıklar.	2	0	2	0		
Dünya'nın Güneş etrafında dolanmasının mevsimlerin oluşumuna katkısını açıklar.	2	2	0	100		
Kalıtım ile ilgili kavramları tanımlar.	2	0	2	0		
DNA'nın kendini nasıl eşlediğini ifade eder.	4	2	1	50		
Küresel iklim değişikliğinin sonuçlarını belirtir.	1	1	0	100		
Güneş ışınlarının gelme açısı ile bölgelerdeki sıcaklık farklarını açıklar.	1	0	1	0		

8.SINIF MOZAİK İNTRÖ 2.DENEME



328,030 % 27,88

MANİSA / ŞEHZADELER
ÖZEL KEP ÇINAR KİŞİSEL GELİŞİM KURSU

1B - 0
POYRAZ ABURŞU

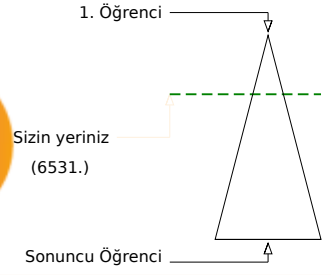
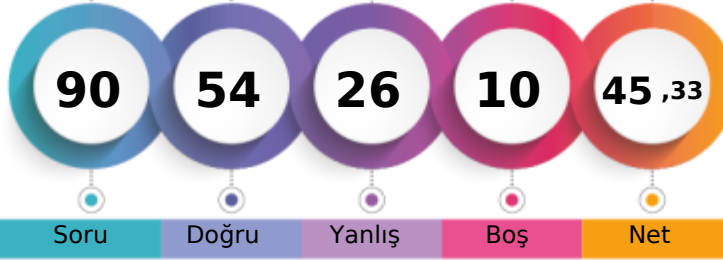

	Şube	Kurum	İlçe	İl	Genel
Öğrenci Sıra No	7	133	133	393	6531 % 27,88
Sınava Katılan Öğrenci Sayısı	9	207	207	677	23429

Sözel (TÜR)	Soru	Doğru	Yanlış	Boş	Net	Başarı
	20	11	9	0	8,00	% 40
Cevap Anahtarı	B	DCAADABDCCCABDBBDCDD				
Cevaplarınız		DCcbbAdDCaCAdDbDbDa				
Türkçe	S	D	Y	B	%	B%
Başlamdan yararlanarak bilmediği kelime ve kelime gruplarının anlamını tahmin eder.	2	1	1	0	50	
Bir işi işlem basamaklarına göre yazar.	2	1	1	0	50	
Okudukları ile ilgili çıkarımlarda bulunur.	3	2	1	0	67	
Metnin konusunu belirler.	1	0	1	0	0	
Metnin ilgili sorularına cevaplar.	3	2	1	0	67	
Grafik, tablo ve çizelgeyle sunulan bilgileri yorumlar.	1	1	0	0	100	
Metindeki söz sanatlarını tespit eder.	1	1	0	0	100	
Filiillerin cümledeki işlevlerini kavrar.	3	1	2	0	33	
Noktalamaya işaretlerine dikkat ederek sesli ve sessiz okur.	1	1	0	0	100	
Yazdıklarını düzenler.	1	1	0	0	100	
Metin türlerini ayırt eder.	1	0	1	0	0	
Görsellerle ilgili sorularına cevaplar.	1	0	1	0	0	

Sözel (TAR)	Soru	Doğru	Yanlış	Boş	Net	Başarı
	10	9	1	0	8,67	% 87
Cevap Anahtarı	B	DDACADABDB				
Cevaplarınız		DDACAcABDB				
Tarih	S	D	Y	B	%	B%
Avrupa'daki gelişmelerin yansımaları bağlamında Osmanlı Devleti'nin yirminci yüzyılın başlarındaki siyasi ve sosyal durumu değerlendirir.	1	1	0	0	100	
Birinci Dünya Savaşı'nın sebeplerini ve savaşın başlamasına yol açan gelişmeleri kavrar.	2	2	0	0	100	
Mustafa Kemal'in askerlik hayatı ile ilgili olayları ve olguları onun kişilik özellikleri ile ilişkilendirir.	3	3	0	0	100	
Birinci Dünya Savaşı'nda Osmanlı Devleti'nin durumu hakkında çıkarımlarda bulunur.	2	1	1	0	50	
Mondros Ateşkes Antlaşması'nın imzalanması ve uygulanması karşısında Osmanlı yönetiminin, Mustafa Kemal'in ve diğer askerlerin tutumunu değerlendirir.	2	2	0	0	100	

Sözel (DİN)	Soru	Doğru	Yanlış	Boş	Net	Başarı
	10	9	1	0	8,67	% 87
Cevap Anahtarı	B	BDADDBCCAB				
Cevaplarınız		BDADDBCCAB				
Din K.ve A.B.	S	D	Y	B	%	B%
Kader İnancı	2	2	0	0	100	
Kaza ve kader ile ilgili kavramları analiz eder.	2	2	0	0	100	
Ayet el-Kürsî'yi okur, anlamını söyler.	1	1	0	0	100	
Hz. Musa'nın (a.s.) hayatını ana hatlarıyla tanıtır.	1	0	1	0	0	
İnsanın ilmi, iradesi, sorumluluğu ile kader arasındaki ilişkisi kurar.	2	2	0	0	100	
Kader ve kaza inancını ayet ve hadislerle açıklar.	1	1	0	0	100	
Toplumda kader ve kaza ile ilgili yaygın olan yanlış anlayışları sorgular.	1	1	0	0	100	

Sözel (İNG)	Soru	Doğru	Yanlış	Boş	Net	Başarı
	10	7	3	0	6,00	% 60
Cevap Anahtarı	B	BDCBACDCDB				
Cevaplarınız		dDCBACDabB				
İngilizce	S	D	Y	B	%	B%
Students will be able to understand short and simple invitation letters, cards and e-mails.	2	1	1	0	50	
Students will be able to express what they prefer, like and dislike.	2	2	0	0	100	
Students will be able to write a short and simple letter apologizing and giving reasons for not attending a party in response to an invitation.	1	1	0	0	100	
Students will be able to talk about regular activities of teenagers.	1	1	0	0	100	
Students will be able to understand short and simple texts about friendship.	2	1	1	0	50	
Students will be able to structure a talk to make simple inquiries, give explanations and reasons.	1	0	1	0	0	
Students will be able to understand short and simple texts about regular activities of teenagers.	1	1	0	0	100	

Sayısal (MAT)	Soru	Doğru	Yanlış	Boş	Net	Başarı
	20	8	5	7	6,33	% 32
Cevap Anahtarı	B	CCABABABCBADDDCAB4DD				
Cevaplarınız		CCA dBAcdd D B b				
Matematik	S	D	Y	B	%	B%
Verilen pozitif tam sayıların pozitif tam sayı çarpanlarını bulur, pozitif tam sayıların pozitif tam sayı çarpanlarını üslü ifade eder.	1	1	0	0	100	
İki doğal sayının en büyük ortak bölenini (EBOB) ve en küçük ortak katını (EKOK) hesaplar, ilgili problemleri çözer.	2	0	2	0	0	
Verilen iki doğal sayının aralarında asal olup olmadığını belirler.	2	0	1	0	0	
Tam sayıların, tam sayı kuvvetlerini hesaplar.	1	0	0	0	0	
Üslü ifadelerle ilgili temel kuralları anlar, birbirine denk ifadeler oluşturur.	2	1	0	0	50	
Sayıların ondalık gösterimlerini 10'un tam sayı kuvvetlerini kullanarak çözümler.	1	0	0	0	0	
Verilen bir sayıyı 10'un farklı tam sayı kuvvetlerini kullanarak ifade eder.	1	0	0	0	0	
Çok büyük ve çok küçük sayıları bilimsel gösterimle ifade eder ve karşılaştırır.	2	1	0	0	50	
Tam kare pozitif tam sayılarla bu sayıların karekökleri arasındaki ilişkiyi belirler.	1	0	1	0	0	
Tam kare olmayan kareköklü bir sayının hangi iki doğal sayı arasında olduğunu belirler.	2	1	0	0	50	
Kareköklü bir ifadenin kök b şeklinde yazılır ve kök b şeklindeki ifadede katsayısı kök içine alır.	2	2	0	0	100	
Kareköklü ifadelerde çarpma ve bölme işlemlerini yapar.	2	0	1	0	0	
Kareköklü ifadelerde toplama ve çıkarma işlemlerini yapar.	1	1	0	0	100	

Sayısal (FEN)	Soru	Doğru	Yanlış	Boş	Net	Başarı
	20	10	7	3	7,67	% 38
Cevap Anahtarı	B	BBCCBABDDDABDDAADCBD				
Cevaplarınız		aaCbabBDD d aDAADCBD				
Fen	S	D	Y	B	%	B%
İklim ve hava olayları arasındaki farkı açıklar.	2	2	0	0	100	
İklim bilimi (klimatoloji) kavramını açıklar.	1	1	0	0	100	
Nükleotid, gen, DNA ve kromozom kavramlarını açıklayarak bu kavramlar arasındaki ilişkiyi kurar.	2	1	0	0	50	
Yağış kavramını açıklar.	1	0	1	0	0	
Rüzgar kavramını açıklar.	2	0	1	0	0	
DNA'nın yapısını model üzerinden açıklar.	2	1	1	0	50	
Dünya'nın Güneş etrafında dolanmasının mevsimlerin oluşumuna katkısını açıklar.	2	1	1	0	50	
Kalıtım ile ilgili kavramları tanımlar.	2	1	1	0	50	
DNA'nın kendini nasıl eşlediğini ifade eder.	4	2	1	0	50	
Küresel iklim değişikliğinin sonuçlarını belirtir.	1	0	1	0	0	
Güneş ışınlarının gelme açısı ile bölgelerdeki sıcaklık farklarını açıklar.	1	1	0	0	100	

8.SINIF MOZAİK İNTRÖ 2.DENEME



191,977 % 94,07

MANİSA / ŞEHZADELER
ÖZEL KEP ÇINAR KİŞİSEL GELİŞİM KURSU

1C - 0
BATUHAN GENÇER

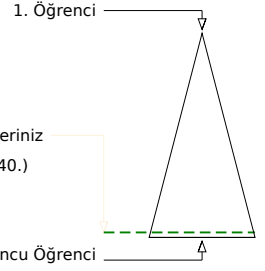
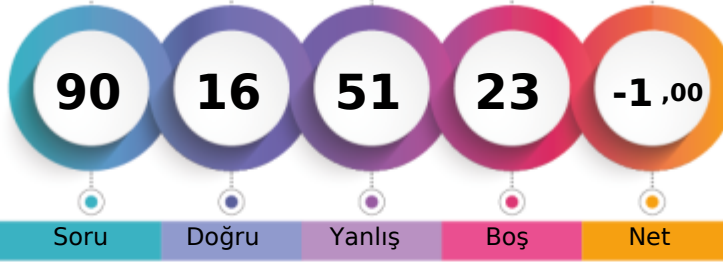

	Şube	Kurum	İlçe	İl	Genel
Öğrenci Sıra No	10	207	207	665	22040 % 94,07
Sınava Katılan Öğrenci Sayısı	10	207	207	677	23429

Sözel (TÜR)	Soru	Doğru	Yanlış	Boş	Net	Başarı
	20	5	10	5	1,67	% 8
Cevap Anahtarı	A	DCCABDBDCDDCAADAB				
Cevaplarınız		cdaa dcdaa DDDCAb				
Türkçe	S	D	Y	B%		
Bağlamdan yararlanarak bilmediği kelime ve kelime gruplarının anlamını tahmin eder.	2	0	2	0		
Bir işi işlem basamaklarına göre yazar.	2	0	1	0		
Okudukları ile ilgili çıkarımlarda bulunur.	3	0	2	0		
Metnin konusunu belirler.	1	0	1	0		
Metnin ilgili sorularını cevaplar.	3	0	2	0		
Grafik, tablo ve çizelgeyle sunulan bilgileri yorumlar.	1	0	1	0		
Metindeki söz sanatlarını tespit eder.	1	1	0	100		
Filiillerin cümledeki işlevlerini kavrar.	3	1	1	33		
Noktalamaya işaretlerine dikkat ederek sesli ve sessiz okur.	1	1	0	100		
Yazdıklarını düzenler.	1	1	0	100		
Metin türlerini ayırt eder.	1	1	0	100		
Görsellerle ilgili sorularını cevaplar.	1	0	0	0		

Sözel (TAR)	Soru	Doğru	Yanlış	Boş	Net	Başarı
	10	1	7	2	-1,33	% 0
Cevap Anahtarı	A	ACADABDBDD				
Cevaplarınız		bc bdbcDa				
Tarih	S	D	Y	B%		
Avrupa'daki gelişmelerin yansımaları bağlamında Osmanlı Devleti'nin yirminci yüzyılın başlarındaki siyasi ve sosyal dt.	1	0	0	0		
Birinci Dünya Savaşı'nın sebeplerini ve savaşın başlamasına yol açan gelişmeleri kavrar.	2	0	2	0		
Mustafa Kemal'in askerlik hayatı ile ilgili olayları ve olguları onun kişilik özellikleri ile ilişkilendirir.	3	0	3	0		
Birinci Dünya Savaşı'nda Osmanlı Devleti'nin durumu hakkında çıkarımlarda bulunur.	2	0	1	0		
Mondros Ateşkes Antlaşması'nın imzalanması ve uygulanması karşısında Osmanlı yönetiminin, Mustafa Kemal'in ve hi.	2	1	1	50		

Sözel (DİN)	Soru	Doğru	Yanlış	Boş	Net	Başarı
	10	3	6	1	1,00	% 10
Cevap Anahtarı	A	DBCCABBDDAD				
Cevaplarınız		cdadABccA				
Din K.ve A.B.	S	D	Y	B%		
Kader İnancı	2	1	1	50		
Kaza ve kader ile ilgili kavramları analiz eder.	2	1	1	50		
Ayet el-Kürsî'yi okur, anlamını söyler.	1	0	1	0		
Hz. Musa'nın (a.s.) hayatını ana hatlarıyla tanıır.	1	0	1	0		
İnsanın ilmi, iradesi, sorumluluğu ile kader arasındaki ilişkiyi kurar.	2	1	0	50		
Kader ve kaza inancını ayet ve hadislerle açıklar.	1	0	1	0		
Toplumda kader ve kaza ile ilgili yaygın olan yanlış anlayışları sorgular.	1	0	1	0		

Sözel (İNG)	Soru	Doğru	Yanlış	Boş	Net	Başarı
	10	0	0	10	0,00	% 0
Cevap Anahtarı	A	CBACDCBDD				
Cevaplarınız						
İngilizce	S	D	Y	B%		
Students will be able to understand short and simple invitation letters, cards and e-mails.	2	0	0	0		
Students will be able to express what they prefer, like and dislike.	2	0	0	0		
Students will be able to write a short and simple letter apologizing and giving reasons for not attending a party in res.	1	0	0	0		
Students will be able to talk about regular activities of teenagers.	1	0	0	0		
Students will be able to understand short and simple texts about friendship.	2	0	0	0		
Students will be able to structure a talk to make simple inquiries, give explanations and reasons.	1	0	0	0		
Students will be able to understand short and simple texts about regular activities of teenagers.	1	0	0	0		

Sayısal (MAT)	Soru	Doğru	Yanlış	Boş	Net	Başarı
	20	4	14	2	-0,67	% 0
Cevap Anahtarı	A	ABCBADDDCAB4DDCCABAB				
Cevaplarınız		cBbacaaccdBAbcad B d				
Matematik	S	D	Y	B%		
Verilen pozitif tam sayıların pozitif tam sayı çarpanlarını bulur, pozitif tam sayıların pozitif tam sayı çarpanlarını üslü if	1	0	1	0		
İki doğal sayının en büyük ortak bölenini (EBOB) ve en küçük ortak katını (EKOK) hesaplar, ilgili problemleri çözer.	2	1	1	50		
Verilen iki doğal sayının aralarında asal olup olmadığını belirler.	2	0	2	0		
Tam sayıların, tam sayı kuvvetlerini hesaplar.	1	0	1	0		
Üslü ifadelerle ilgili temel kuralları anlar, birbirine denk ifadeler oluşturur.	2	0	2	0		
Sayıların ondalık gösterimlerini 10'un tam sayı kuvvetlerini kullanarak çözümler.	1	0	1	0		
Verilen bir sayıyı 10'un farklı tam sayı kuvvetlerini kullanarak ifade eder.	1	0	1	0		
Çok büyük ve çok küçük sayıları bilimsel gösterimle ifade eder ve karşılaştırır.	2	2	0	100		
Tam kare pozitif tam sayılarla bu sayıların karekökleri arasındaki ilişkiyi belirler.	1	0	1	0		
Tam kare olmayan kareköklü bir sayının hangi iki doğal sayı arasında olduğunu belirler.	2	0	2	0		
Kareköklü bir ifadenin kök b şeklinde yazılır ve kök b şeklindeki ifadede katsayısı kök içine alır.	2	0	1	0		
Kareköklü ifadelerde çarpma ve bölme işlemlerini yapar.	2	1	0	50		
Kareköklü ifadelerde toplama ve çıkarma işlemlerini yapar.	1	0	1	0		

Sayısal (FEN)	Soru	Doğru	Yanlış	Boş	Net	Başarı
	20	3	14	3	-1,67	% 0
Cevap Anahtarı	A	BDDDABDDAADCBDBBCCBA				
Cevaplarınız		aDDbc Dbdbcadbaa db				
Fen	S	D	Y	B%		
İklim ve hava olayları arasındaki farkı açıklar.	2	1	1	50		
İklim bilimi (klimatoloji) kavramını açıklar.	1	1	0	100		
Nükleotid, gen, DNA ve kromozom kavramlarını açıklayarak bu kavramlar arasındaki ilişkiyi kurar.	2	0	2	0		
Yağış kavramını açıklar.	1	0	1	0		
Rüzgar kavramını açıklar.	2	0	1	0		
DNA'nın yapısını model üzerinden açıklar.	2	1	1	50		
Dünya'nın Güneş etrafında dolanmasının mevsimlerin oluşumuna katkısını açıklar.	2	0	2	0		
Kalıtım ile ilgili kavramları tanımlar.	2	0	1	0		
DNA'nın kendini nasıl eşlediğini ifade eder.	4	0	4	0		
Küresel iklim değişikliğinin sonuçlarını belirtir.	1	0	1	0		
Güneş ışınlarının gelme açısı ile bölgelerdeki sıcaklık farklarını açıklar.	1	0	0	0		

8.SINIF MOZAİK İNTRÖ 2.DENEME



331,168 % 26,93

MANİSA / ŞEHZADELER
ÖZEL KEP ÇINAR KİŞİSEL GELİŞİM KURSU

1C - 0
ECRİN AKSAKAL

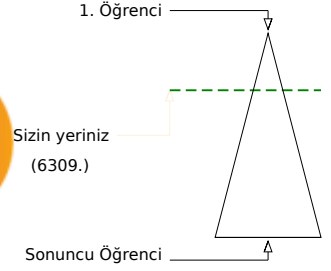
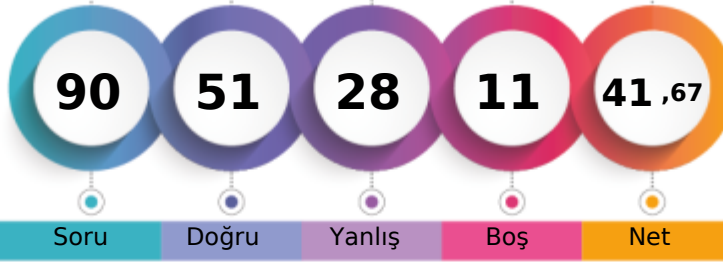

	Şube	Kurum	İlçe	İl	Genel
Öğrenci Sıra No	6	131	131	384	6309
Sınava Katılan Öğrenci Sayısı	10	207	207	677	23429
					% 26,93

Sözel (TÜR)	Soru	Doğru	Yanlış	Boş	Net	Başarı
	20	17	3	0	16,00	% 80
Cevap Anahtarı	B	DCAADABDCCCABDBBDCDD				
Cevaplarınız		cCbADABDcCaCABDBBDCDD				
Türkçe	S	D	Y	B%		
Başlamdan yararlanarak bilmediği kelime ve kelime gruplarının anlamını tahmin eder.	2	2	0	100		
Bir işi işlem basamaklarına göre yazar.	2	2	0	100		
Okudukları ile ilgili çıkarımlarda bulunur.	3	2	1	67		
Metnin konusunu belirler.	1	1	0	100		
Metnin ilgili sorularına cevaplar.	3	3	0	100		
Grafik, tablo ve çizelgeyle sunulan bilgileri yorumlar.	1	1	0	100		
Metindeki söz sanatlarını tespit eder.	1	1	0	100		
Filiisilerin cümledeki işlevlerini kavrar.	3	3	0	100		
Noktalamaya işaretlerine dikkat ederek sesli ve sessiz okur.	1	0	1	0		
Yazdıklarını düzenler.	1	1	0	100		
Metin türlerini ayırır.	1	0	1	0		
Görsellerle ilgili sorularına cevaplar.	1	1	0	100		

Sözel (TAR)	Soru	Doğru	Yanlış	Boş	Net	Başarı
	10	7	3	0	6,00	% 60
Cevap Anahtarı	B	DDACADABDB				
Cevaplarınız		DbACAdDbDd				
Tarih	S	D	Y	B%		
Avrupa'daki gelişmelerin yansımaları bağlamında Osmanlı Devleti'nin yirminci yüzyılın başlarındaki siyasi ve sosyal durumu değerlendirir.	1	1	0	100		
Birinci Dünya Savaşı'nın sebeplerini ve savaşın başlamasına yol açan gelişmeleri kavrar.	2	1	1	50		
Mustafa Kemal'in askerlik hayatı ile ilgili olayları ve olguları onun kişilik özellikleriyle ilişkilendirir.	3	2	1	67		
Birinci Dünya Savaşı'nda Osmanlı Devleti'nin durumu hakkında çıkarımlarda bulunur.	2	1	1	50		
Mondros Ateşkes Antlaşması'nın imzalanması ve uygulanması karşısında Osmanlı yönetiminin, Mustafa Kemal'in ve diğer liderlerin tutumunu değerlendirir.	2	2	0	100		

Sözel (DİN)	Soru	Doğru	Yanlış	Boş	Net	Başarı
	10	5	3	2	4,00	% 40
Cevap Anahtarı	B	BDADDBCCAB				
Cevaplarınız		daAD BC dB				
Din K.ve A.B.	S	D	Y	B%		
Kader inancı	2	1	0	50		
Kaza ve kader ile ilgili kavramları analiz eder.	2	1	1	50		
Ayet el-Kürsî'yi okur, anlamını söyler.	1	1	0	100		
Hz. Musa'nın (a.s.) hayatını ana hatlarıyla tanıtır.	1	0	0	0		
İnsanın ilmi, iradesi, sorumluluğu ile kader arasındaki ilişkiyi kurar.	2	2	0	100		
Kader ve kaza inancını aydınlatır ve hadislerle açıklar.	1	0	1	0		
Toplumda kader ve kaza ile ilgili yaygın olan yanlış anlayışları sorgular.	1	0	1	0		

Sözel (İNG)	Soru	Doğru	Yanlış	Boş	Net	Başarı
	10	7	3	0	6,00	% 60
Cevap Anahtarı	B	BDCBACDCDB				
Cevaplarınız		BaCBACcdDB				
İngilizce	S	D	Y	B%		
Students will be able to understand short and simple invitation letters, cards and e-mails.	2	1	1	50		
Students will be able to express what they prefer, like and dislike.	2	2	0	100		
Students will be able to write a short and simple letter apologizing and giving reasons for not attending a party in response to an invitation.	1	1	0	100		
Students will be able to talk about regular activities of teenagers.	1	1	0	100		
Students will be able to understand short and simple texts about friendship.	2	1	1	50		
Students will be able to structure a talk to make simple inquiries, give explanations and reasons.	1	1	0	100		
Students will be able to understand short and simple texts about regular activities of teenagers.	1	0	1	0		

Sayısal (MAT)	Soru	Doğru	Yanlış	Boş	Net	Başarı
	20	5	7	8	2,67	% 13
Cevap Anahtarı	B	CCABABABCBADDDCAB4DD				
Cevaplarınız		C BbddBbab b B				
Matematik	S	D	Y	B%		
Verilen pozitif tam sayıların pozitif tam sayı çarpanlarını bulur, pozitif tam sayıların pozitif tam sayı çarpanlarını üslü ifade eder.	1	0	1	0		
İki doğal sayının en büyük ortak bölenini (EBOB) ve en küçük ortak katını (EKOK) hesaplar, ilgili problemleri çözer.	2	0	2	0		
Verilen iki doğal sayının aralarında asal olup olmadığını belirler.	2	1	1	50		
Tam sayıların, tam sayı kuvvetlerini hesaplar.	1	0	1	0		
Üslü ifadelerle ilgili temel kuralları anlar, birbirine denk ifadeler oluşturur.	2	0	1	0		
Sayıların ondalık gösterimlerini 10'un tam sayı kuvvetlerini kullanarak çözümler.	1	0	1	0		
Verilen bir sayıyı 10'un farklı tam sayı kuvvetlerini kullanarak ifade eder.	1	0	0	0		
Çok büyük ve çok küçük sayıları bilimsel gösterimle ifade eder ve karşılaştırır.	2	1	0	50		
Tam kare pozitif tam sayılarla bu sayıların karekökleri arasındaki ilişkiyi belirler.	1	0	0	0		
Tam kare olmayan kareköklü bir sayının hangi iki doğal sayı arasında olduğunu belirler.	2	1	0	50		
Kareköklü bir ifadenin kök b şeklinde yazılır ve kök b şeklindeki ifadede katsayısı kök içine alır.	2	0	0	0		
Kareköklü ifadelerde çarpma ve bölme işlemlerini yapar.	2	0	0	0		
Kareköklü ifadelerde toplama ve çıkarma işlemlerini yapar.	1	1	0	100		

Sayısal (FEN)	Soru	Doğru	Yanlış	Boş	Net	Başarı
	20	10	9	1	7,00	% 35
Cevap Anahtarı	B	BBCCBABDDDABDDAACDCBD				
Cevaplarınız		aaCbBcBDDDb DDAbACcb				
Fen	S	D	Y	B%		
İklim ve hava olayları arasındaki farkı açıklar.	2	2	0	100		
İklim bilimi (klimatoloji) kavramını açıklar.	1	1	0	100		
Nükleotid, gen, DNA ve kromozom kavramlarını açıklayarak bu kavramlar arasındaki ilişkiyi kurar.	2	1	1	50		
Yağış kavramını açıklar.	1	0	1	0		
Rüzgar kavramını açıklar.	2	0	1	0		
DNA'nın yapısını model üzerinden açıklar.	2	2	0	100		
Dünya'nın Güneş etrafında dolanmasının mevsimlerin oluşumuna katkısını açıklar.	2	2	0	100		
Kalıtım ile ilgili kavramları tanımlar.	2	1	1	50		
DNA'nın kendini nasıl eşlediğini ifade eder.	4	0	4	0		
Küresel iklim değişikliğinin sonuçlarını belirtir.	1	0	1	0		
Güneş ışınlarının gelme açısı ile bölgelerdeki sıcaklık farklarını açıklar.	1	1	0	100		

8.SINIF MOZAİK İNTRÖ 2.DENEME



332,754 % 26,48

MANİSA / ŞEHZADELER
ÖZEL KEP ÇINAR KİŞİSEL GELİŞİM KURSU

1C - 0
EYLÜL BADE AKKAYA

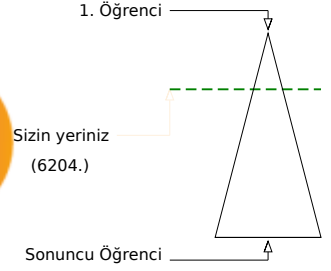
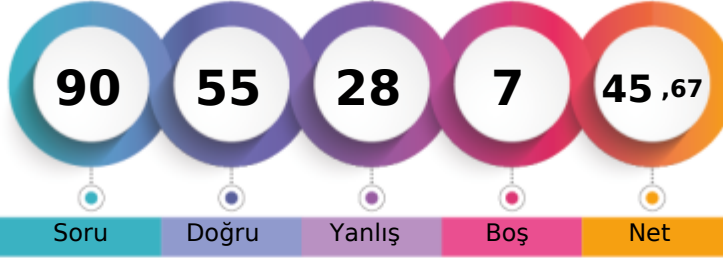

	Şube	Kurum	İlçe	İl	Genel
Öğrenci Sıra No	5	125	125	372	6204
Sınava Katılan Öğrenci Sayısı	10	207	207	677	23429
					% 26,48

Sözel (TÜR)	Soru	Doğru	Yanlış	Boş	Net	Başarı
	20	11	7	2	8,67	% 43
Cevap Anahtarı	A	DCCABDBBCDDCAADAB				
Cevaplarınız	D	aCAdBb DCcBaCbADAB				
Türkçe	S	D	Y	B%		
Başlamdan yararlanarak bilmediği kelime ve kelime gruplarının anlamını tahmin eder.	2	2	0	100		
Bir işi işlem basamaklarına göre yazar.	2	1	0	50		
Okudukları ile ilgili çıkarımlarda bulunur.	3	2	1	67		
Metnin konusunu belirler.	1	0	1	0		
Metnin ilgili sorularına cevaplar.	3	2	1	67		
Grafik, tablo ve çizelgeyle sunulan bilgileri yorumlar.	1	0	0	0		
Metindeki söz sanatlarını tespit eder.	1	0	1	0		
Filiillerin cümledeki işlevlerini kavrar.	3	2	1	67		
Noktalamaya işaretlerine dikkat ederek sesli ve sessiz okur.	1	0	1	0		
Yazdıklarını düzenler.	1	1	0	100		
Metin türlerini ayırt eder.	1	0	1	0		
Görsellerle ilgili sorularına cevaplar.	1	1	0	100		

Sözel (TAR)	Soru	Doğru	Yanlış	Boş	Net	Başarı
	10	8	2	0	7,33	% 73
Cevap Anahtarı	A	ACADABDBDD				
Cevaplarınız		ACAbdBDBDD				
Tarih	S	D	Y	B%		
Avrupa'daki gelişmelerin yansımaları bağlamında Osmanlı Devleti'nin yirminci yüzyılın başlarındaki siyasi ve sosyal durumu değerlendirir.	1	1	0	100		
Birinci Dünya Savaşı'nın sebeplerini ve savaşın başlamasına yol açan gelişmeleri kavrar.	2	2	0	100		
Mustafa Kemal'in askerlik hayatı ile ilgili olayları ve olguları onun kişilik özellikleri ile ilişkilendirir.	3	3	0	100		
Birinci Dünya Savaşı'nda Osmanlı Devleti'nin durumu hakkında çıkarımlarda bulunur.	2	0	2	0		
Mondros Ateşkes Antlaşması'nın imzalanması ve uygulanması karşısında Osmanlı yönetiminin, Mustafa Kemal'in ve diğer liderlerin tutumunu değerlendirir.	2	2	0	100		

Sözel (DİN)	Soru	Doğru	Yanlış	Boş	Net	Başarı
	10	9	1	0	8,67	% 87
Cevap Anahtarı	A	DBCCABBDDAD				
Cevaplarınız		DBCdABBDDAD				
Din K.ve A.B.	S	D	Y	B%		
Kader İnancı	2	2	0	100		
Kaza ve kader ile ilgili kavramları analiz eder.	2	2	0	100		
Ayet el-Kürsî'yi okur, anlamını söyler.	1	1	0	100		
Hz. Musa'nın (a.s.) hayatını ana hatlarıyla tanıtır.	1	0	1	0		
İnsanın ilmi, iradesi, sorumluluğu ile kader arasındaki ilişkiyi kurar.	2	2	0	100		
Kader ve kaza inancını ayet ve hadislerle açıklar.	1	1	0	100		
Toplumda kader ve kaza ile ilgili yaygın olan yanlış anlayışları sorgular.	1	1	0	100		

Sözel (İNG)	Soru	Doğru	Yanlış	Boş	Net	Başarı
	10	7	3	0	6,00	% 60
Cevap Anahtarı	A	CBACDCBDD				
Cevaplarınız		CBAaDCDaBc				
İngilizce	S	D	Y	B%		
Students will be able to understand short and simple invitation letters, cards and e-mails.	2	2	0	100		
Students will be able to express what they prefer, like and dislike.	2	1	1	50		
Students will be able to write a short and simple letter apologizing and giving reasons for not attending a party in response.	1	1	0	100		
Students will be able to talk about regular activities of teenagers.	1	0	1	0		
Students will be able to understand short and simple texts about friendship.	2	2	0	100		
Students will be able to structure a talk to make simple inquiries, give explanations and reasons.	1	1	0	100		
Students will be able to understand short and simple texts about regular activities of teenagers.	1	0	1	0		

Sayısal (MAT)	Soru	Doğru	Yanlış	Boş	Net	Başarı
	20	8	7	5	5,67	% 28
Cevap Anahtarı	A	ABCBADDDCAB4DDCCABAB				
Cevaplarınız		bBb c DbCABcBc C c B				
Matematik	S	D	Y	B%		
Verilen pozitif tam sayıların pozitif tam sayı çarpanlarını bulur, pozitif tam sayıların pozitif tam sayı çarpanlarını üslü ifade eder.	1	0	1	0		
İki doğal sayının en büyük ortak bölenini (EBOB) ve en küçük ortak katını (EKOK) hesaplar, ilgili problemleri çözer.	2	1	1	50		
Verilen iki doğal sayının aralarında asal olup olmadığını belirler.	2	0	1	0		
Tam sayıların, tam sayı kuvvetlerini hesaplar.	1	0	0	0		
Üslü ifadelerle ilgili temel kuralları anlar, birbirine denk ifadeler oluşturur.	2	1	1	50		
Sayıların ondalık gösterimlerini 10'un tam sayı kuvvetlerini kullanarak çözümler.	1	1	0	100		
Verilen bir sayıyı 10'un farklı tam sayı kuvvetlerini kullanarak ifade eder.	1	1	0	100		
Çok büyük ve çok küçük sayıları bilimsel gösterimle ifade eder ve karşılaştırır.	2	2	0	100		
Tam kare pozitif tam sayılarla bu sayıların karekökleri arasındaki ilişkiyi belirler.	1	0	1	0		
Tam kare olmayan kareköklü bir sayının hangi iki doğal sayı arasında olduğunu belirler.	2	1	1	50		
Kareköklü bir ifadenin kök b şeklinde yazılır ve kök b şeklindeki ifadede katsayısı kök içine alır.	2	0	0	0		
Kareköklü ifadelerde çarpma ve bölme işlemlerini yapar.	2	0	1	0		
Kareköklü ifadelerde toplama ve çıkarma işlemlerini yapar.	1	1	0	100		

Sayısal (FEN)	Soru	Doğru	Yanlış	Boş	Net	Başarı
	20	12	8	0	9,33	% 47
Cevap Anahtarı	A	BDDABDDAADCBBCCBA				
Cevaplarınız		BDDbDdCaAbaBDDdCCaA				
Fen	S	D	Y	B%		
İklim ve hava olayları arasındaki farkı açıklar.	2	2	0	100		
İklim bilimi (klimatoloji) kavramını açıklar.	1	1	0	100		
Nükleotid, gen, DNA ve kromozom kavramlarını açıklayarak bu kavramlar arasındaki ilişkiyi kurar.	2	2	0	100		
Yağış kavramını açıklar.	1	0	1	0		
Rüzgar kavramını açıklar.	2	1	1	50		
DNA'nın yapısını model üzerinden açıklar.	2	1	1	50		
Dünya'nın Güneş etrafında dolanmasının mevsimlerin oluşumuna katkısını açıklar.	2	0	2	0		
Kalıtım ile ilgili kavramları tanımlar.	2	2	0	100		
DNA'nın kendini nasıl eşlediğini ifade eder.	4	2	2	50		
Küresel iklim değişikliğinin sonuçlarını belirtir.	1	0	1	0		
Güneş ışınlarının gelme açısı ile bölgelerdeki sıcaklık farklarını açıklar.	1	1	0	100		

8.SINIF MOZAİK İNTRÖ 2.DENEME



283,704 % 45,57

MANİSA / ŞEHZADELER
ÖZEL KEP ÇINAR KİŞİSEL GELİŞİM KURSU

1C - 0
KAYRA TABAN

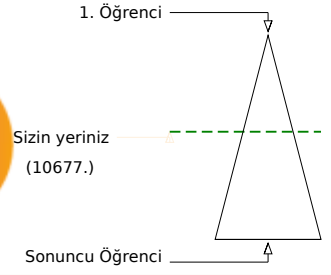
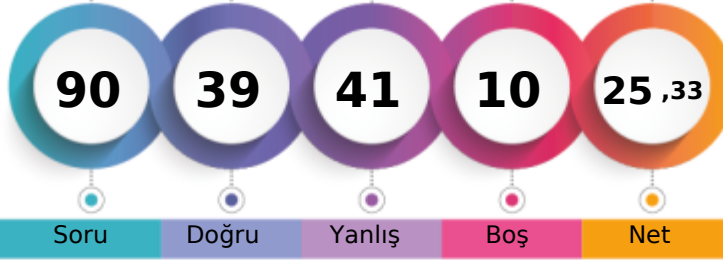

	Şube	Kurum	İlçe	İl	Genel
Öğrenci Sıra No	9	180	180	506	10677 % 45,57
Sınava Katılan Öğrenci Sayısı	10	207	207	677	23429

	Soru	Doğru	Yanlış	Boş	Net	Başarı
Sözel (TÜR)	20	12	7	1	9,67	% 48
Cevap Anahtarı	B	DCAADABDCCCABDBBDCDD				
Cevaplarınız		abAADABD adAacBBDCDA				

	S	D	Y	B%
Türkçe	2	2	0	100
Başlamdan yararlanarak bilmediği kelime ve kelime gruplarının anlamını tahmin eder.	2	2	0	100
Bir işi işlem basamaklarına göre yazar.	2	1	0	50
Okudukları ile ilgili çıkarımlarda bulunur.	3	1	2	33
Metnin konusunu belirler.	1	0	1	0
Metnin ilgili sorularına cevaplar.	3	2	1	67
Grafik, tablo ve çizelgeyle sunulan bilgileri yorumlar.	1	1	0	100
Metindeki söz sanatlarını tespit eder.	1	1	0	100
Filiisilerin cümledeki işlevlerini kavrar.	3	2	1	67
Noktalamaya işaretlerine dikkat ederek sesli ve sessiz okur.	1	0	1	0
Yazdıklarını düzenler.	1	0	1	0
Metin türlerini ayırt eder.	1	1	0	100
Görsellerle ilgili sorularına cevaplar.	1	1	0	100

	Soru	Doğru	Yanlış	Boş	Net	Başarı
Sözel (TAR)	10	4	6	0	2,00	% 20
Cevap Anahtarı	B	DDACADABDB				
Cevaplarınız		bDdbbcDBB				

	S	D	Y	B%
Tarih	2	1	0	50
Avrupa'daki gelişmelerin yansımaları bağlamında Osmanlı Devleti'nin yirminci yüzyılın başlarındaki siyasi ve sosyal durumu değerlendirir.	1	0	1	0
Birinci Dünya Savaşı'nın sebeplerini ve savaşın başlamasına yol açan gelişmeleri kavrar.	2	1	1	50
Mustafa Kemal'in askerlik hayatı ile ilgili olayları ve olguları onun kişilik özellikleriyle ilişkilendirir.	3	2	1	67
Birinci Dünya Savaşı'nda Osmanlı Devleti'nin durumu hakkında çıkarımlarda bulunur.	2	0	2	0
Mondros Ateşkes Antlaşması'nın imzalanması ve uygulanması karşısında Osmanlı yönetiminin, Mustafa Kemal'in ve diğer askerlerin tutumunu değerlendirir.	2	1	1	50

	Soru	Doğru	Yanlış	Boş	Net	Başarı
Sözel (DİN)	10	4	6	0	2,00	% 20
Cevap Anahtarı	B	BDADDBCCAB				
Cevaplarınız		BbAabBddcB				

	S	D	Y	B%
Din K.ve A.B.	2	1	1	50
Kader İnancı	2	1	1	50
Kaza ve kader ile ilgili kavramları analiz eder.	2	1	1	50
Ayet el-Kürsî'yi okur, anlamını söyler.	1	0	1	0
Hz. Musa'nın (a.s.) hayatını ana hatlarıyla tanıtır.	1	0	1	0
İnsanın ilmi, iradesi, sorumluluğu ile kader arasındaki ilişkiyi kurar.	2	1	1	50
Kader ve kaza inancını ayet ve hadislerle açıklar.	1	1	0	100
Toplumda kader ve kaza ile ilgili yaygın olan yanlış anlayışları sorgular.	1	0	1	0

	Soru	Doğru	Yanlış	Boş	Net	Başarı
Sözel (İNG)	10	5	5	0	3,33	% 33
Cevap Anahtarı	B	BDCBACDCDB				
Cevaplarınız		abCBACbdcB				

	S	D	Y	B%
İngilizce	2	1	1	50
Students will be able to understand short and simple invitation letters, cards and e-mails.	2	1	1	50
Students will be able to express what they prefer, like and dislike.	2	2	0	100
Students will be able to write a short and simple letter apologizing and giving reasons for not attending a party in response to an invitation.	1	1	0	100
Students will be able to talk about regular activities of teenagers.	1	1	0	100
Students will be able to understand short and simple texts about friendship.	2	0	2	0
Students will be able to structure a talk to make simple inquiries, give explanations and reasons.	1	0	1	0
Students will be able to understand short and simple texts about regular activities of teenagers.	1	0	1	0

	Soru	Doğru	Yanlış	Boş	Net	Başarı
Sayısal (MAT)	20	5	6	9	3,00	% 15
Cevap Anahtarı	B	CCABABABCBADDDCAB4DD				
Cevaplarınız		CdbadBbbB				

	S	D	Y	B%
Matematik	1	0	1	0
Verilen pozitif tam sayıların pozitif tam sayı çarpanlarını bulur, pozitif tam sayıların pozitif tam sayı çarpanlarını üslü ifade eder.	2	1	1	50
İki doğal sayının en büyük ortak bölenini (EBOB) ve en küçük ortak katını (EKOK) hesaplar, ilgili problemleri çözer.	2	1	1	50
Verilen iki doğal sayının aralarında asal olup olmadığını belirler.	2	1	0	50
Tam sayıların, tam sayı kuvvetlerini hesaplar.	1	0	0	0
Üslü ifadelerle ilgili temel kuralları anlar, birbirine denk ifadeler oluşturur.	2	0	0	0
Sayıların ondalık gösterimlerini 10'un tam sayı kuvvetlerini kullanarak çözümler.	1	0	0	0
Verilen bir sayıyı 10'un farklı tam sayı kuvvetlerini kullanarak ifade eder.	1	0	0	0
Çok büyük ve çok küçük sayıları bilimsel gösterimle ifade eder ve karşılaştırır.	2	0	0	0
Tam kare pozitif tam sayılarla bu sayıların karekökleri arasındaki ilişkiyi belirler.	1	0	0	0
Tam kare olmayan kareköklü bir sayının hangi iki doğal sayı arasında olduğunu belirler.	2	0	1	0
Kareköklü bir ifadenin kök b şeklinde yazılır ve kök b şeklindeki ifadede katsayısı kök içine alır.	2	1	1	50
Kareköklü ifadelerde çarpma ve bölme işlemlerini yapar.	2	0	2	0
Kareköklü ifadelerde toplama ve çıkarma işlemlerini yapar.	1	1	0	100

	Soru	Doğru	Yanlış	Boş	Net	Başarı
Sayısal (FEN)	20	9	11	0	5,33	% 27
Cevap Anahtarı	B	BBCCBABDDDABDDAADCBD				
Cevaplarınız		aBaCabDDDDbdaDAAbaaa				

	S	D	Y	B%
Fen	2	2	0	100
İklim ve hava olayları arasındaki farkı açıklar.	2	2	0	100
İklim bilimi (klimatoloji) kavramını açıklar.	1	1	0	100
Nükleotid, gen, DNA ve kromozom kavramlarını açıklayarak bu kavramlar arasındaki ilişkiyi kurar.	2	1	1	50
Yağış kavramını açıklar.	1	0	1	0
Rüzgar kavramını açıklar.	2	0	2	0
DNA'nın yapısını model üzerinden açıklar.	2	0	2	0
Dünya'nın Güneş etrafında dolanmasının mevsimlerin oluşumuna katkısını açıklar.	2	1	1	50
Kalıtım ile ilgili kavramları tanımlar.	2	2	0	100
DNA'nın kendini nasıl eşlediğini ifade eder.	4	1	3	25
Küresel iklim değişikliğinin sonuçlarını belirtir.	1	1	0	100
Güneş ışınlarının gelme açısı ile bölgelerdeki sıcaklık farklarını açıklar.	1	0	1	0

8.SINIF MOZAİK İNTRÖ 2.DENEME



383,599 % 12,99

MANİSA / ŞEHZADELER
ÖZEL KEP ÇINAR KİŞİSEL GELİŞİM KURSU

1C - 0
MUHAMMED AKATMACI

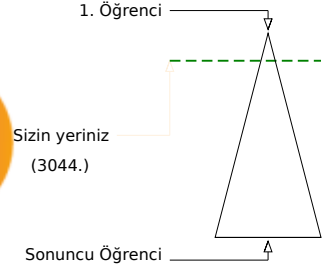

	Şube	Kurum	İlçe	İl	Genel
Öğrenci Sıra No	1	76	76	225	3044
Sınava Katılan Öğrenci Sayısı	10	207	207	677	23429

% 12,99

Sözel (TÜR)	Soru	Doğru	Yanlış	Boş	Net	Başarı
	20	16	4	0	14,67	% 73
Cevap Anahtarı	B	DCAADABDCCCBDBBDCDD				
Cevaplarınız		abAADABDCCaCABDdBDCDD				
Türkçe	S	D	Y	B%		
Başlamdan yararlanarak bilmediği kelime ve kelime gruplarının anlamını tahmin eder.	2	1	1	50		
Bir işi işlem basamaklarına göre yazar.	2	2	0	100		
Okudukları ile ilgili çıkarımlarda bulunur.	3	2	1	67		
Metnin konusunu belirler.	1	1	0	100		
Metnin ilgili sorularını cevaplar.	3	3	0	100		
Grafik, tablo ve çizelgeyle sunulan bilgileri yorumlar.	1	1	0	100		
Metindeki söz sanatlarını tespit eder.	1	1	0	100		
Filiisilerin cümledeki işlevlerini kavrar.	3	3	0	100		
Noktalamaya işaretlerine dikkat ederek sesli ve sessiz okur.	1	0	1	0		
Yazdıklarını düzenler.	1	0	1	0		
Metin türlerini ayırt eder.	1	1	0	100		
Görsellerle ilgili sorularını cevaplar.	1	1	0	100		

Sözel (TAR)	Soru	Doğru	Yanlış	Boş	Net	Başarı
	10	7	3	0	6,00	% 60
Cevap Anahtarı	B	DDACADABDB				
Cevaplarınız		DbACbDABDd				
Tarih	S	D	Y	B%		
Avrupa'daki gelişmelerin yansımaları bağlamında Osmanlı Devleti'nin yirminci yüzyılın başlarındaki siyasi ve sosyal durumu değerlendirir.	1	1	0	100		
Birinci Dünya Savaşı'nın sebeplerini ve savaşın başlamasına yol açan gelişmeleri kavrar.	2	1	1	50		
Mustafa Kemal'in askerlik hayatı ile ilgili olayları ve olguları onun kişilik özellikleriyle ilişkilendirir.	3	1	2	33		
Birinci Dünya Savaşı'nda Osmanlı Devleti'nin durumu hakkında çıkarımlarda bulunur.	2	2	0	100		
Mondros Ateşkes Antlaşması'nın imzalanması ve uygulanması karşısında Osmanlı yönetiminin, Mustafa Kemal'in ve diğer liderlerin tutumunu değerlendirir.	2	2	0	100		

Sözel (DİN)	Soru	Doğru	Yanlış	Boş	Net	Başarı
	10	9	0	1	9,00	% 90
Cevap Anahtarı	B	BDADDBCCAB				
Cevaplarınız		BDADDB CAB				
Din K.ve A.B.	S	D	Y	B%		
Kader İnancı	2	2	0	100		
Kaza ve kader ile ilgili kavramları analiz eder.	2	2	0	100		
Ayet el-Kürsî'yi okur, anlamını söyler.	1	0	0	0		
Hz. Musa'nın (a.s.) hayatını ana hatlarıyla tanıtır.	1	1	0	100		
İnsanın ilmi, iradesi, sorumluluğu ile kader arasındaki ilişkisi kurar.	2	2	0	100		
Kader ve kaza inancını ayet ve hadislerle açıklar.	1	1	0	100		
Toplumda kader ve kaza ile ilgili yaygın olan yanlış anlayışları sorgular.	1	1	0	100		

Sözel (İNG)	Soru	Doğru	Yanlış	Boş	Net	Başarı
	10	6	4	0	4,67	% 47
Cevap Anahtarı	B	BDCBACDCDB				
Cevaplarınız		BcCBAaDCca				
İngilizce	S	D	Y	B%		
Students will be able to understand short and simple invitation letters, cards and e-mails.	2	2	0	100		
Students will be able to express what they prefer, like and dislike.	2	1	1	50		
Students will be able to write a short and simple letter apologizing and giving reasons for not attending a party in response to an invitation.	1	1	0	100		
Students will be able to talk about regular activities of teenagers.	1	0	1	0		
Students will be able to understand short and simple texts about friendship.	2	1	1	50		
Students will be able to structure a talk to make simple inquiries, give explanations and reasons.	1	1	0	100		
Students will be able to understand short and simple texts about regular activities of teenagers.	1	0	1	0		

Sayısal (MAT)	Soru	Doğru	Yanlış	Boş	Net	Başarı
	20	13	2	5	12,33	% 62
Cevap Anahtarı	B	CCABABABCBAADDDCAB4DD				
Cevaplarınız		C dABbCB DDCABDD				
Matematik	S	D	Y	B%		
Verilen pozitif tam sayıların pozitif tam sayı çarpanlarını bulur, pozitif tam sayıların pozitif tam sayı çarpanlarını üslü ifade eder.	1	0	1	0		
İki doğal sayının en büyük ortak bölenini (EBOB) ve en küçük ortak katını (EKOK) hesaplar, ilgili problemleri çözer.	2	2	0	100		
Verilen iki doğal sayının aralarında asal olup olmadığını belirler.	2	1	0	50		
Tam sayıların, tam sayı kuvvetlerini hesaplar.	1	0	0	0		
Üslü ifadelerle ilgili temel kuralları anlar, birbirine denk ifadeler oluşturur.	2	2	0	100		
Sayıların ondalık gösterimlerini 10'un tam sayı kuvvetlerini kullanarak çözümler.	1	1	0	100		
Verilen bir sayıyı 10'un farklı tam sayı kuvvetlerini kullanarak ifade eder.	1	1	0	100		
Çok büyük ve çok küçük sayıları bilimsel gösterimle ifade eder ve karşılaştırır.	2	2	0	100		
Tam kare pozitif tam sayılarla bu sayıların karekökleri arasındaki ilişkiyi belirler.	1	1	0	100		
Tam kare olmayan kareköklü bir sayının hangi iki doğal sayı arasında olduğunu belirler.	2	1	0	50		
Kareköklü bir ifadenin kök b şeklinde yazılır ve kök b şeklindeki ifadede katsayısı kök içine alır.	2	0	0	0		
Kareköklü ifadelerde çarpma ve bölme işlemlerini yapar.	2	1	1	50		
Kareköklü ifadelerde toplama ve çıkarma işlemlerini yapar.	1	1	0	100		

Sayısal (FEN)	Soru	Doğru	Yanlış	Boş	Net	Başarı
	20	11	5	4	9,33	% 47
Cevap Anahtarı	B	BBCCBABDDDABDDAACDCBD				
Cevaplarınız		BaC BABDDbb aDAADa				
Fen	S	D	Y	B%		
İklim ve hava olayları arasındaki farkı açıklar.	2	2	0	100		
İklim bilimi (klimatoloji) kavramını açıklar.	1	1	0	100		
Nükleotid, gen, DNA ve kromozom kavramlarını açıklayarak bu kavramlar arasındaki ilişkiyi kurar.	2	0	1	0		
Yağış kavramını açıklar.	1	0	1	0		
Rüzgar kavramını açıklar.	2	1	0	50		
DNA'nın yapısını model üzerinden açıklar.	2	2	0	100		
Dünya'nın Güneş etrafında dolanmasının mevsimlerin oluşumuna katkısını açıklar.	2	2	0	100		
Kalıtım ile ilgili kavramları tanımlar.	2	1	0	50		
DNA'nın kendini nasıl eşlediğini ifade eder.	4	3	0	75		
Küresel iklim değişikliğinin sonuçlarını belirtir.	1	0	1	0		
Güneş ışınlarının gelme açısı ile bölgelerdeki sıcaklık farklarını açıklar.	1	1	0	100		

8.SINIF MOZAİK İNTRÖ 2.DENEME



350,356 % 21,06

MANİSA / ŞEHZADELER
ÖZEL KEP ÇINAR KİŞİSEL GELİŞİM KURSU

1C - 0
NURSENA DURMAZ

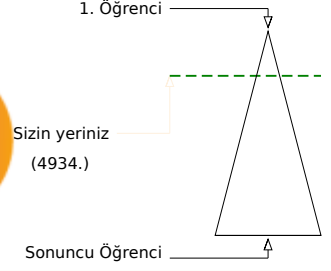
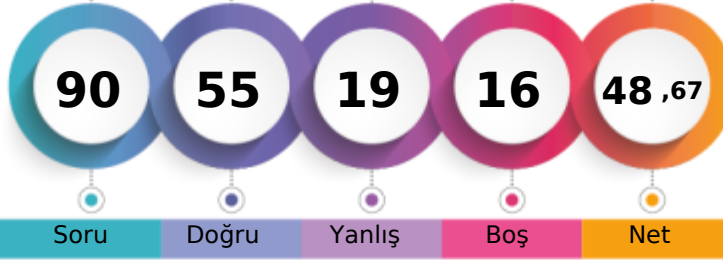

	Şube	Kurum	İlçe	İl	Genel
Öğrenci Sıra No	3	110	110	330	4934 % 21,06
Sınava Katılan Öğrenci Sayısı	10	207	207	677	23429

	Soru	Doğru	Yanlış	Boş	Net	Başarı
Sözel (TÜR)	20	16	1	3	15,67	% 78
Cevap Anahtarı	A	DCCABDBBDCDDCAADAB				
Cevaplarınız	D	CCABDBBDCDDaC DAB				
Türkçe	S	D	Y	B%		
Başlamdan yararlanarak bilmediği kelime ve kelime gruplarının anlamını tahmin eder.	2	2	0	100		
Bir işi işlem basamaklarına göre yazar.	2	1	0	50		
Okudukları ile ilgili çıkarımlarda bulunur.	3	3	0	100		
Metnin konusunu belirler.	1	1	0	100		
Metnin ilgili sorularını cevaplar.	3	3	0	100		
Grafik, tablo ve çizelgeyle sunulan bilgileri yorumlar.	1	1	0	100		
Metindeki söz sanatlarını tespit eder.	1	1	0	100		
Filiisilerin cümledeki işlevlerini kavrar.	3	2	0	67		
Noktalamaya işaretlerine dikkat ederek sesli ve sessiz okur.	1	0	1	0		
Yazdıklarını düzenler.	1	1	0	100		
Metin türlerini ayırır.	1	0	0	0		
Görsellerle ilgili sorularını cevaplar.	1	1	0	100		

	Soru	Doğru	Yanlış	Boş	Net	Başarı
Sözel (TAR)	10	8	2	0	7,33	% 73
Cevap Anahtarı	A	ACADABDBDD				
Cevaplarınız		ACADABDDaD				
Tarih	S	D	Y	B%		
Avrupa'daki gelişmelerin yansımaları bağlamında Osmanlı Devleti'nin yirminci yüzyılın başlarındaki siyasi ve sosyal dt.	1	1	0	100		
Birinci Dünya Savaşı'nın sebeplerini ve savaşın başlamasına yol açan gelişmeleri kavrar.	2	1	1	50		
Mustafa Kemal'in askerlik hayatı ile ilgili olayları ve olguların onun kişilik özellikleri ile ilişkilendirir.	3	3	0	100		
Birinci Dünya Savaşı'nda Osmanlı Devleti'nin durumu hakkında çıkarımlarda bulunur.	2	2	0	100		
Mondros Ateşkes Antlaşması'nın imzalanması ve uygulanması karşısında Osmanlı yönetiminin, Mustafa Kemal'in ve hı	2	1	1	50		

	Soru	Doğru	Yanlış	Boş	Net	Başarı
Sözel (DİN)	10	10	0	0	10,00	% 100
Cevap Anahtarı	A	DBCCABBDDAD				
Cevaplarınız		DBCCABBDDAD				
Din K.ve A.B.	S	D	Y	B%		
Kader İnancı	2	2	0	100		
Kaza ve kader ile ilgili kavramları analiz eder.	2	2	0	100		
Ayet el-Kürsî'yi okur, anlamını söyler.	1	1	0	100		
Hz. Musa'nın (a.s.) hayatını ana hatlarıyla tanıır.	1	1	0	100		
İnsanın ilmi, iradesi, sorumluluğu ile kader arasındaki ilişki kurar.	2	2	0	100		
Kader ve kaza inancını ayet ve hadislerle açıklar.	1	1	0	100		
Toplumda kader ve kaza ile ilgili yaygın olan yanlış anlayışları sorgular.	1	1	0	100		

	Soru	Doğru	Yanlış	Boş	Net	Başarı
Sözel (İNG)	10	5	5	0	3,33	% 33
Cevap Anahtarı	A	CBACDCBBD				
Cevaplarınız		CBAdDccBa				
İngilizce	S	D	Y	B%		
Students will be able to understand short and simple invitation letters, cards and e-mails.	2	1	1	50		
Students will be able to express what they prefer, like and dislike.	2	1	1	50		
Students will be able to write a short and simple letter apologizing and giving reasons for not attending a party in res	1	1	0	100		
Students will be able to talk about regular activities of teenagers.	1	0	1	0		
Students will be able to understand short and simple texts about friendship.	2	1	1	50		
Students will be able to structure a talk to make simple inquiries, give explanations and reasons.	1	1	0	100		
Students will be able to understand short and simple texts about regular activities of teenagers.	1	0	1	0		

	Soru	Doğru	Yanlış	Boş	Net	Başarı
Sayısal (MAT)	20	5	6	9	3,00	% 15
Cevap Anahtarı	A	ABCBADDDCAB4DDCCABAB				
Cevaplarınız		ABd bab B d d B				
Matematik	S	D	Y	B%		
Verilen pozitif tam sayıların pozitif tam sayı çarpanlarını bulur, pozitif tam sayıların pozitif tam sayı çarpanlarını üslü if	1	1	0	100		
İki doğal sayının en büyük ortak bölenini (EBOB) ve en küçük ortak katını (EKOK) hesaplar, ilgili problemleri çözer.	2	1	1	50		
Verilen iki doğal sayının aralarında asal olup olmadığını belirler.	2	0	0	0		
Tam sayıların, tam sayı kuvvetlerini hesaplar.	1	0	0	0		
Üslü ifadelerle ilgili temel kuralları anlar, birbirine denk ifadeler oluşturur.	2	0	2	0		
Sayıların ondalık gösterimlerini 10'un tam sayı kuvvetlerini kullanarak çözümler.	1	0	1	0		
Verilen bir sayıyı 10'un farklı tam sayı kuvvetlerini kullanarak ifade eder.	1	0	0	0		
Çok büyük ve çok küçük sayıları bilimsel gösterimle ifade eder ve karşılaştırır.	2	1	0	50		
Tam kare pozitif tam sayılarla bu sayıların karekökleri arasındaki ilişkiyi belirler.	1	0	0	0		
Tam kare olmayan kareköklü bir sayının hangi iki doğal sayı arasında olduğunu belirler.	2	0	1	0		
Kareköklü bir ifadenin kök b şeklinde yazar ve kök b şeklindeki ifadede katsayısı kök içine alır.	2	0	0	0		
Kareköklü ifadelerde çarpma ve bölme işlemlerini yapar.	2	0	1	0		
Kareköklü ifadelerde toplama ve çıkarma işlemlerini yapar.	1	1	0	100		

	Soru	Doğru	Yanlış	Boş	Net	Başarı
Sayısal (FEN)	20	11	5	4	9,33	% 47
Cevap Anahtarı	A	BDDDABDDAADCDBBCCBA				
Cevaplarınız		BDDDA Dab aC DaBCCa				
Fen	S	D	Y	B%		
İklim ve hava olayları arasındaki farkı açıklar.	2	2	0	100		
İklim bilimi (klimatoloji) kavramını açıklar.	1	1	0	100		
Nükleotid, gen, DNA ve kromozom kavramlarını açıklayarak bu kavramlar arasındaki ilişki kurar.	2	1	0	50		
Yağış kavramını açıklar.	1	1	0	100		
Rüzgar kavramını açıklar.	2	0	0	0		
DNA'nın yapısını model üzerinden açıklar.	2	2	0	100		
Dünya'nın Güneş etrafında dolanmasının mevsimlerin oluşumuna katkısını açıklar.	2	0	2	0		
Kalıtım ile ilgili kavramları tanımlar.	2	1	1	50		
DNA'nın kendini nasıl eşlediğini ifade eder.	4	1	2	25		
Küresel iklim değişikliğinin sonuçlarını belirtir.	1	1	0	100		
Güneş ışınlarının gelme açısı ile bölgelerdeki sıcaklık farklarını açıklar.	1	1	0	100		

8.SINIF MOZAİK İNTRÖ 2.DENEME



320,666 % 30,37

MANİSA / ŞEHZADELER
ÖZEL KEP ÇINAR KİŞİSEL GELİŞİM KURSU

1C - 0
RABİA DEMİR

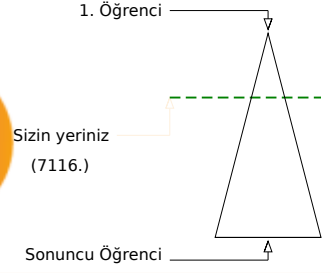
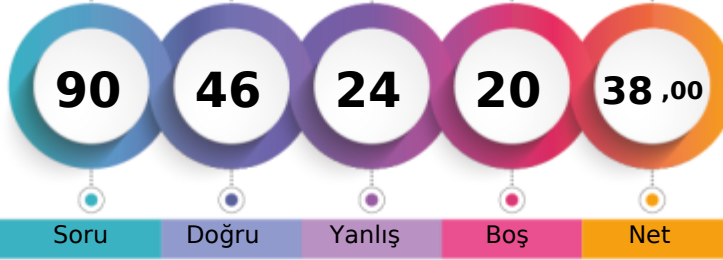

	Şube	Kurum	İlçe	İl	Genel
Öğrenci Sıra No	7	141	141	414	7116 % 30,37
Sınava Katılan Öğrenci Sayısı	10	207	207	677	23429

Sözel (TÜR)	Soru	Doğru	Yanlış	Boş	Net	Başarı
	20	11	7	2	8,67	% 43
Cevap Anahtarı	A	DCCABDBBDCDDCAADAB				
Cevaplarınız		abbdAdcBBDCD D AcDAB				
Türkçe	S	D	Y	B%		
Başlamadan yararlanarak bilmediği kelime ve kelime gruplarının anlamını tahmin eder.	2	1	1	50		
Bir işi işlem basamaklarına göre yazar.	2	1	1	50		
Okudukları ile ilgili çıkarımlarda bulunur.	3	1	2	33		
Metnin konusunu belirler.	1	0	1	0		
Metnin ilgili soruların cevapları.	3	2	1	67		
Grafik, tablo ve çizelgeyle sunulan bilgileri yorumlar.	1	1	0	100		
Metindeki söz sanatlarını tespit eder.	1	1	0	100		
Filiisilerin cümledeki işlevlerini kavrar.	3	1	1	33		
Noktalamaya işaretlerine dikkat ederek sesli ve sessiz okur.	1	1	0	100		
Yazdıklarını düzenler.	1	0	0	0		
Metin türlerini ayırt eder.	1	1	0	100		
Görsellerle ilgili soruların cevapları.	1	1	0	100		

Sözel (TAR)	Soru	Doğru	Yanlış	Boş	Net	Başarı
	10	4	6	0	2,00	% 20
Cevap Anahtarı	A	ACADABDBDD				
Cevaplarınız		cCbDABbaac				
Tarih	S	D	Y	B%		
Avrupa'daki gelişmelerin yansımaları bağlamında Osmanlı Devleti'nin yirminci yüzyılın başlarındaki siyasi ve sosyal dt.	1	0	1	0		
Birinci Dünya Savaşı'nın sebeplerini ve savaşın başlamasına yol açan gelişmeleri kavrar.	2	1	1	50		
Mustafa Kemal'in askerlik hayatı ile ilgili olayları ve olguları onun kişilik özellikleri ile ilişkilendirir.	3	0	3	0		
Birinci Dünya Savaşı'nda Osmanlı Devleti'nin durumu hakkında çıkarımlarda bulunur.	2	2	0	100		
Mondros Ateşkes Antlaşması'nın imzalanması ve uygulanması karşısında Osmanlı yönetiminin, Mustafa Kemal'in ve hi	2	1	1	50		

Sözel (DİN)	Soru	Doğru	Yanlış	Boş	Net	Başarı
	10	9	1	0	8,67	% 87
Cevap Anahtarı	A	DBCCABBDDAD				
Cevaplarınız		DBCCAaBDDAD				
Din K.ve A.B.	S	D	Y	B%		
Kader İnancı	2	2	0	100		
Kaza ve kader ile ilgili kavramları analiz eder.	2	2	0	100		
Ayet el-Kürsi'yi okur, anlamını söyler.	1	1	0	100		
Hz. Musa'nın (a.s.) hayatını ana hatlarıyla tanıır.	1	1	0	100		
İnsanın ilmi, iradesi, sorumluluğu ile kader arasındaki ilişki kurar.	2	1	1	50		
Kader ve kaza inancını ayet ve hadislerle açıklar.	1	1	0	100		
Toplumda kader ve kaza ile ilgili yaygın olan yanlış anlayışları sorgular.	1	1	0	100		

Sözel (İNG)	Soru	Doğru	Yanlış	Boş	Net	Başarı
	10	4	1	5	3,67	% 37
Cevap Anahtarı	A	CBACDCBBD				
Cevaplarınız		AaD D B				
İngilizce	S	D	Y	B%		
Students will be able to understand short and simple invitation letters, cards and e-mails.	2	0	0	0		
Students will be able to express what they prefer, like and dislike.	2	0	0	0		
Students will be able to write a short and simple letter apologizing and giving reasons for not attending a party in res	1	1	0	100		
Students will be able to talk about regular activities of teenagers.	1	0	1	0		
Students will be able to understand short and simple texts about friendship.	2	2	0	100		
Students will be able to structure a talk to make simple inquiries, give explanations and reasons.	1	1	0	100		
Students will be able to understand short and simple texts about regular activities of teenagers.	1	0	0	0		

Sayısal (MAT)	Soru	Doğru	Yanlış	Boş	Net	Başarı
	20	9	3	8	8,00	% 40
Cevap Anahtarı	A	ABCBADDDCAB4DDCCABAB				
Cevaplarınız		Ac DD CA b CAaA				
Matematik	S	D	Y	B%		
Verilen pozitif tam sayıların pozitif tam sayı çarpanlarını bulur, pozitif tam sayıların pozitif tam sayı çarpanlarını üslü if	1	1	0	100		
İki doğal sayının en büyük ortak bölenini (EBOB) ve en küçük ortak katını (EKOK) hesaplar, ilgili problemleri çözer.	2	0	1	0		
Verilen iki doğal sayının aralarında asal olup olmadığını belirler.	2	0	0	0		
Tam sayıların, tam sayı kuvvetlerini hesaplar.	1	1	0	100		
Üslü ifadelerle ilgili temel kuralları anlar, birbirine denk ifadeler oluşturur.	2	1	0	50		
Sayıların ondalık gösterimlerini 10'un tam sayı kuvvetlerini kullanarak çözümler.	1	1	0	100		
Verilen bir sayıyı 10'un farklı tam sayı kuvvetlerini kullanarak ifade eder.	1	1	0	100		
Çok büyük ve çok küçük sayıları bilimsel gösterimle ifade eder ve karşılaştırır.	2	0	0	0		
Tam kare pozitif tam sayılarla bu sayıların karekökleri arasındaki ilişkiyi belirler.	1	0	1	0		
Tam kare olmayan kareköklü bir sayının hangi iki doğal sayı arasında olduğunu belirler.	2	1	0	50		
Kareköklü bir ifadenin kök b şeklinde yazar ve a kök b şeklindeki ifadede katsayıyı kök içine alır.	2	1	0	50		
Kareköklü ifadelerde çarpma ve bölme işlemlerini yapar.	2	1	1	50		
Kareköklü ifadelerde toplama ve çıkarma işlemlerini yapar.	1	0	0	0		

Sayısal (FEN)	Soru	Doğru	Yanlış	Boş	Net	Başarı
	20	9	6	5	7,00	% 35
Cevap Anahtarı	A	BDDDBDDAADCDBBCCBA				
Cevaplarınız		BDDDb a AAbCBDDd d				
Fen	S	D	Y	B%		
İklim ve hava olayları arasındaki farkı açıklar.	2	2	0	100		
İklim bilimi (klimatoloji) kavramını açıklar.	1	1	0	100		
Nükleotid, gen, DNA ve kromozom kavramlarını açıklayarak bu kavramlar arasındaki ilişki kurar.	2	2	0	100		
Yağış kavramını açıklar.	1	0	1	0		
Rüzgar kavramını açıklar.	2	0	0	0		
DNA'nın yapısını model üzerinden açıklar.	2	1	1	50		
Dünya'nın Güneş etrafında dolanmasının mevsimlerin oluşumuna katkısını açıklar.	2	0	0	0		
Kalıtım ile ilgili kavramları tanımlar.	2	1	1	50		
DNA'nın kendini nasıl eşlediğini ifade eder.	4	2	2	50		
Küresel iklim değişikliğinin sonuçlarını belirtir.	1	0	1	0		
Güneş ışınlarının gelme açısı ile bölgelerdeki sıcaklık farklarını açıklar.	1	0	0	0		

8.SINIF MOZAİK İNTRÖ 2.DENEME



334,102 % 26,04

MANİSA / ŞEHZADELER
ÖZEL KEP ÇINAR KİŞİSEL GELİŞİM KURSU

1C - 0
SARE KONUKLAR

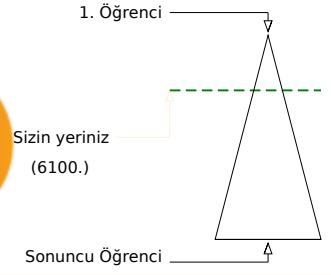
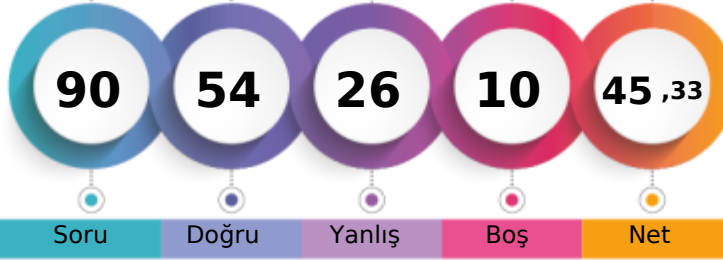

	Şube	Kurum	İlçe	İl	Genel
Öğrenci Sıra No	4	124	124	368	6100
Sınava Katılan Öğrenci Sayısı	10	207	207	677	23429
					% 26,04

Sözel (TÜR)	Soru	Doğru	Yanlış	Boş	Net	Başarı
	20	13	6	1	11,00	% 55
Cevap Anahtarı	B	DCAADABDCCCABDBBDCDD				
Cevaplarınız		aCA DAcDCBaAabBBDCCDD				
Türkçe		S	D	Y	B%	
Başlamadan yararlanarak bilmediği kelime ve kelime gruplarının anlamını tahmin eder.		2	2	0	100	
Bir işi işlem basamaklarına göre yazar.		2	2	0	100	
Okudukları ile ilgili çıkarımlarda bulunur.		3	1	2	33	
Metnin konusunu belirler.		1	0	1	0	
Metnin ilgili sorularına cevaplar.		3	2	1	67	
Grafik, tablo ve çizelgeyle sunulan bilgileri yorumlar.		1	1	0	100	
Metindeki söz sanatlarını tespit eder.		1	1	0	100	
Filiillerin cümledeki işlevlerini kavrar.		3	2	0	67	
Noktalamaya işaretlerine dikkat ederek sesli ve sessiz okur.		1	0	1	0	
Yazdıklarını düzenler.		1	1	0	100	
Metin türlerini ayırt eder.		1	1	0	100	
Görsellerle ilgili sorularına cevaplar.		1	0	1	0	

Sözel (TAR)	Soru	Doğru	Yanlış	Boş	Net	Başarı
	10	6	4	0	4,67	% 47
Cevap Anahtarı	B	DDACADABDB				
Cevaplarınız		DbAbAccBDB				
Tarih		S	D	Y	B%	
Avrupa'daki gelişmelerin yansımaları bağlamında Osmanlı Devleti'nin yirminci yüzyılın başlarındaki siyasi ve sosyal durumu değerlendirir.		2	1	0	100	
Birinci Dünya Savaşı'nın sebeplerini ve savaşın başlamasına yol açan gelişmeleri kavrar.		2	1	1	50	
Mustafa Kemal'in askerlik hayatı ile ilgili olayları ve olguları onun kişilik özellikleriyle ilişkilendirir.		3	2	1	67	
Birinci Dünya Savaşı'nda Osmanlı Devleti'nin durumu hakkında çıkarımlarda bulunur.		2	0	2	0	
Mondros Ateşkes Antlaşması'nın imzalanması ve uygulanması karşısında Osmanlı yönetiminin, Mustafa Kemal'in ve diğer liderlerin tutumunu değerlendirir.		2	2	0	100	

Sözel (DİN)	Soru	Doğru	Yanlış	Boş	Net	Başarı
	10	9	1	0	8,67	% 87
Cevap Anahtarı	B	BDADDBCCAB				
Cevaplarınız		BaADDBCCAB				
Din K.ve A.B.		S	D	Y	B%	
Kader inancı		2	2	0	100	
Kaza ve kader ile ilgili kavramları analiz eder.		2	2	0	100	
Ayet el-Kürsî'yi okur, anlamını söyler.		1	1	0	100	
Hz. Musa'nın (a.s.) hayatını ana hatlarıyla tanıtır.		1	1	0	100	
İnsanın ilmi, iradesi, sorumluluğu ile kader arasındaki ilişkiyi kurar.		2	2	0	100	
Kader ve kaza inancını ayet ve hadislerle açıklar.		1	1	0	100	
Toplumda kader ve kaza ile ilgili yaygın olan yanlış anlayışları sorgular.		1	0	1	0	

Sözel (İNG)	Soru	Doğru	Yanlış	Boş	Net	Başarı
	10	8	1	1	7,67	% 77
Cevap Anahtarı	B	BDCBACDCDB				
Cevaplarınız		BD BAaDCDB				
İngilizce		S	D	Y	B%	
Students will be able to understand short and simple invitation letters, cards and e-mails.		2	1	0	50	
Students will be able to express what they prefer, like and dislike.		2	2	0	100	
Students will be able to write a short and simple letter apologizing and giving reasons for not attending a party in response to an invitation.		1	1	0	100	
Students will be able to talk about regular activities of teenagers.		1	0	1	0	
Students will be able to understand short and simple texts about friendship.		2	2	0	100	
Students will be able to structure a talk to make simple inquiries, give explanations and reasons.		1	1	0	100	
Students will be able to understand short and simple texts about regular activities of teenagers.		1	1	0	100	

Sayısal (MAT)	Soru	Doğru	Yanlış	Boş	Net	Başarı
	20	8	7	5	5,67	% 28
Cevap Anahtarı	B	CCABABABCBADDDCAB4DD				
Cevaplarınız		aC cdBbCB Db B cc				
Matematik		S	D	Y	B%	
Verilen pozitif tam sayıların pozitif tam sayı çarpanlarını bulur, pozitif tam sayıların pozitif tam sayı çarpanlarını üslü ifade eder.		1	0	1	0	
İki doğal sayının en büyük ortak bölenini (EBOB) ve en küçük ortak katını (EKOK) hesaplar, ilgili problemleri çözer.		2	2	0	100	
Verilen iki doğal sayının aralarında asal olup olmadığını belirler.		2	1	0	50	
Tam sayıların, tam sayı kuvvetlerini hesaplar.		1	0	0	0	
Üslü ifadelerle ilgili temel kuralları anlar, birbirine denk ifadeleri oluşturur.		2	1	0	50	
Sayıların ondalık gösterimlerini 10'un tam sayı kuvvetlerini kullanarak çözümler.		1	0	1	0	
Verilen bir sayıyı 10'un farklı tam sayı kuvvetlerini kullanarak ifade eder.		1	0	0	0	
Çok büyük ve çok küçük sayıları bilimsel gösterimle ifade eder ve karşılaştırır.		2	1	0	50	
Tam kare pozitif tam sayılarla bu sayıların karekökleri arasındaki ilişkiyi belirler.		1	0	1	0	
Tam kare olmayan kareköklü bir sayının hangi iki doğal sayı arasında olduğunu belirler.		2	1	1	50	
Kareköklü bir ifadenin kök b şeklinde yazılır ve kök b şeklindeki ifadede katsayısı kök içine alır.		2	0	1	0	
Kareköklü ifadelerde çarpma ve bölme işlemlerini yapar.		2	0	2	0	
Kareköklü ifadelerde toplama ve çıkarma işlemlerini yapar.		1	1	0	100	

Sayısal (FEN)	Soru	Doğru	Yanlış	Boş	Net	Başarı
	20	10	7	3	7,67	% 38
Cevap Anahtarı	B	BBCCBABDDDABDDAADCBD				
Cevaplarınız		BB CcABDDccda dADCa				
Fen		S	D	Y	B%	
İklim ve hava olayları arasındaki farkı açıklar.		2	2	0	100	
İklim bilimi (klimatoloji) kavramını açıklar.		1	1	0	100	
Nükleotid, gen, DNA ve kromozom kavramlarını açıklayarak bu kavramlar arasındaki ilişkiyi kurar.		2	0	2	0	
Yağış kavramını açıklar.		1	0	1	0	
Rüzgar kavramını açıklar.		2	1	1	50	
DNA'nın yapısını model üzerinden açıklar.		2	1	1	50	
Dünya'nın Güneş etrafında dolanmasının mevsimlerin oluşumuna katkısını açıklar.		2	0	1	0	
Kalıtım ile ilgili kavramları tanımlar.		2	1	1	50	
DNA'nın kendini nasıl eşlediğini ifade eder.		4	3	0	75	
Küresel iklim değişikliğinin sonuçlarını belirtir.		1	1	0	100	
Güneş ışınlarının gelme açısı ile bölgelerdeki sıcaklık farklarını açıklar.		1	0	0	0	

8.SINIF MOZAİK İNTRÖ 2.DENEME



287,505 % 43,69

MANİSA / ŞEHZADELER
ÖZEL KEP ÇINAR KİŞİSEL GELİŞİM KURSU

1C - 0
SUDE YÜKSEL

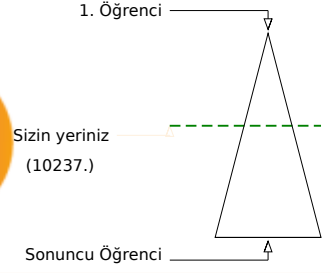
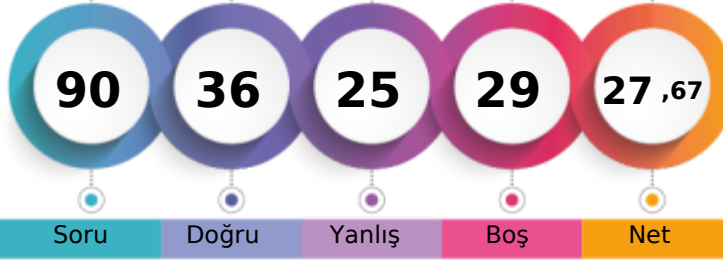

Öğrenci Sıra No	Şube	Kurum	İlçe	İl	Genel
8		173	173	492	10237 % 43,69
Sınava Katılan Öğrenci Sayısı	10	207	207	677	23429

Sözel (TÜR)	Soru	Doğru	Yanlış	Boş	Net	Başarı
	20	11	7	2	8,67	% 43
Cevap Anahtarı	B	DCAADABDCCCBDBBDCDD				
Cevaplarınız	D	bAcABDCCbAB caDbdD				
Türkçe	S	D	Y	B%		
Başlamdan yararlanarak bilmediği kelime ve kelime gruplarının anlamını tahmin eder.	2	1	1	50		
Bir işi işlem basamaklarına göre yazar.	2	1	1	50		
Okudukları ile ilgili çıkarımlarda bulunur.	3	2	1	67		
Metnin konusunu belirler.	1	1	0	100		
Metnin ilgili sorularını cevaplar.	3	1	1	33		
Grafik, tablo ve çizelgeyle sunulan bilgileri yorumlar.	1	0	1	0		
Metindeki söz sanatlarını tespit eder.	1	0	1	0		
Filiisilerin cümledeki işlevlerini kavrar.	3	3	0	100		
Noktalamaya işaretlerine dikkat ederek sesli ve sessiz okur.	1	1	0	100		
Yazdıklarını düzenler.	1	0	0	0		
Metin türlerini ayırt eder.	1	0	1	0		
Görsellerle ilgili sorularını cevaplar.	1	1	0	100		

Sözel (TAR)	Soru	Doğru	Yanlış	Boş	Net	Başarı
	10	4	2	4	3,33	% 33
Cevap Anahtarı	B	DDACADABDB				
Cevaplarınız		baACAD				
Tarih	S	D	Y	B%		
Avrupa'daki gelişmelerin yansımaları bağlamında Osmanlı Devleti'nin yirminci yüzyılın başlarındaki siyasi ve sosyal dt.	1	1	0	100		
Birinci Dünya Savaşı'nın sebeplerini ve savaşın başlamasına yol açan gelişmeleri kavrar.	2	1	0	50		
Mustafa Kemal'in askerlik hayatı ile ilgili olayları ve olguları onun kişilik özellikleri ile ilişkilendirir.	3	1	1	33		
Birinci Dünya Savaşı'nda Osmanlı Devleti'nin durumu hakkında çıkarımlarda bulunur.	2	1	0	50		
Mondros Ateşkes Antlaşması'nın imzalanması ve uygulanması karşısında Osmanlı yönetiminin, Mustafa Kemal'in ve h.	2	0	1	0		

Sözel (DİN)	Soru	Doğru	Yanlış	Boş	Net	Başarı
	10	0	1	9	-0,33	% 0
Cevap Anahtarı	B	BDADDBCCAB				
Cevaplarınız	a					
Din K.ve A.B.	S	D	Y	B%		
Kader İnancı	2	0	0	0		
Kaza ve kader ile ilgili kavramları analiz eder.	2	0	0	0		
Ayet el-Kürsi'yi okur, anlamını söyler.	1	0	0	0		
Hz. Musa'nın (a.s.) hayatını ana hatlarıyla tanıır.	1	0	0	0		
İnsanın ilmi, iradesi, sorumluluğu ile kader arasındaki ilişki kurar.	2	0	0	0		
Kader ve kaza inancını ayet ve hadislerle açıklar.	1	0	1	0		
Toplumda kader ve kaza ile ilgili yaygın olan yanlış anlayışları sorgular.	1	0	0	0		

Sözel (İNG)	Soru	Doğru	Yanlış	Boş	Net	Başarı
	10	7	2	1	6,33	% 63
Cevap Anahtarı	B	BDCBACDCDB				
Cevaplarınız		BDCBA DCba				
İngilizce	S	D	Y	B%		
Students will be able to understand short and simple invitation letters, cards and e-mails.	2	2	0	100		
Students will be able to express what they prefer, like and dislike.	2	1	1	50		
Students will be able to write a short and simple letter apologizing and giving reasons for not attending a party in res	1	1	0	100		
Students will be able to talk about regular activities of teenagers.	1	0	0	0		
Students will be able to understand short and simple texts about friendship.	2	1	1	50		
Students will be able to structure a talk to make simple inquiries, give explanations and reasons.	1	1	0	100		
Students will be able to understand short and simple texts about regular activities of teenagers.	1	1	0	100		

Sayısal (MAT)	Soru	Doğru	Yanlış	Boş	Net	Başarı
	20	7	4	9	5,67	% 28
Cevap Anahtarı	B	CCABABABCBADDDCAB4DD				
Cevaplarınız	C	A aAcD bABcc				
Matematik	S	D	Y	B%		
Verilen pozitif tam sayıların pozitif tam sayı çarpanlarını bulur, pozitif tam sayıların pozitif tam sayı çarpanlarını üslü if	1	1	0	100		
İki doğal sayının en büyük ortak bölenini (EBOB) ve en küçük ortak katını (EKOK) hesaplar, ilgili problemleri çözer.	2	0	0	0		
Verilen iki doğal sayının aralarında asal olup olmadığını belirler.	2	1	1	50		
Tam sayıların, tam sayı kuvvetlerini hesaplar.	1	0	1	0		
Üslü ifadelerle ilgili temel kuralları anlar, birbirine denk ifadeler oluşturur.	2	1	0	50		
Sayıların ondalık gösterimlerini 10'un tam sayı kuvvetlerini kullanarak çözümler.	1	0	1	0		
Verilen bir sayıyı 10'un farklı tam sayı kuvvetlerini kullanarak ifade eder.	1	1	0	100		
Çok büyük ve çok küçük sayıları bilimsel gösterimle ifade eder ve karşılaştırır.	2	2	0	100		
Tam kare pozitif tam sayılarla bu sayıların karekökleri arasındaki ilişkiyi belirler.	1	0	1	0		
Tam kare olmayan kareköklü bir sayının hangi iki doğal sayı arasında olduğunu belirler.	2	1	0	50		
Kareköklü bir ifadeyi a kök b şeklinde yazar ve a kök b şeklindeki ifadede katsayıyı kök içine alır.	2	0	0	0		
Kareköklü ifadelerde çarpma ve bölme işlemlerini yapar.	2	0	0	0		
Kareköklü ifadelerde toplama ve çıkarma işlemlerini yapar.	1	0	0	0		

Sayısal (FEN)	Soru	Doğru	Yanlış	Boş	Net	Başarı
	20	7	9	4	4,00	% 20
Cevap Anahtarı	B	BBCCBABDDDABDDAACDCBD				
Cevaplarınız		cdCCadBDDDbda d Cc				
Fen	S	D	Y	B%		
İklim ve hava olayları arasındaki farkı açıklar.	2	2	0	100		
İklim bilimi (klimatoloji) kavramını açıklar.	1	1	0	100		
Nükleotid, gen, DNA ve kromozom kavramlarını açıklayarak bu kavramlar arasındaki ilişki kurar.	2	1	1	50		
Yağış kavramını açıklar.	1	0	1	0		
Rüzgar kavramını açıklar.	2	0	2	0		
DNA'nın yapısını model üzerinden açıklar.	2	1	1	50		
Dünya'nın Güneş etrafında dolanmasının mevsimlerin oluşumuna katkısını açıklar.	2	0	1	0		
Kalıtım ile ilgili kavramları tanımlar.	2	1	0	50		
DNA'nın kendini nasıl eşlediğini ifade eder.	4	0	2	0		
Küresel iklim değişikliğinin sonuçlarını belirtir.	1	0	1	0		
Güneş ışınlarının gelme açısı ile bölgelerdeki sıcaklık farklarını açıklar.	1	1	0	100		

8.SINIF MOZAİK İNTRÖ 2.DENEME



364,242 % 17,26

MANİSA / ŞEHZADELER
ÖZEL KEP ÇINAR KİŞİSEL GELİŞİM KURSU

1C - 0
ÜMMÜHAN ERĞAN

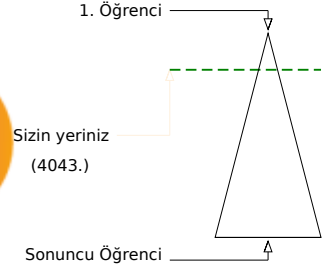

Soru Doğru Yanlış Boş Net

	Şube	Kurum	İlçe	İl	Genel
Öğrenci Sıra No	2	96	96	279	4043 % 17,26
Sınava Katılan Öğrenci Sayısı	10	207	207	677	23429

	Soru	Doğru	Yanlış	Boş	Net	Başarı
Sözel (TÜR)	20	13	4	3	11,67	% 58
Cevap Anahtarı	A	DCCABDBBDCDDCAADAB				
Cevaplarınız		DdCCABDdBDCDaD A Ad				
Türkçe	S	D	Y	B%		
Başlamdan yararlanarak bilmediği kelime ve kelime gruplarının anlamını tahmin eder.	2	1	1	50		
Bir işi işlem basamaklarına göre yazar.	2	0	1	0		
Okudukları ile ilgili çıkarımlarda bulunur.	3	3	0	100		
Metnin konusunu belirler.	1	1	0	100		
Metnin ilgili sorularına cevaplar.	3	3	0	100		
Grafik, tablo ve çizelgeyle sunulan bilgileri yorumlar.	1	1	0	100		
Metindeki söz sanatlarını tespit eder.	1	1	0	100		
Filiisilerin cümledeki işlevlerini kavrar.	3	1	1	33		
Noktalamaya işaretlerine dikkat ederek sesli ve sessiz okur.	1	1	0	100		
Yazdıklarını düzenler.	1	0	0	0		
Metin türlerini ayırır.	1	1	0	100		
Görsellerle ilgili sorularına cevaplar.	1	0	1	0		

	Soru	Doğru	Yanlış	Boş	Net	Başarı
Sözel (TAR)	10	4	3	3	3,00	% 30
Cevap Anahtarı	A	ACADABDBDD				
Cevaplarınız		A A A adDb				
Tarih	S	D	Y	B%		
Avrupa'daki gelişmelerin yansımaları bağlamında Osmanlı Devleti'nin yirminci yüzyılın başlarındaki siyasi ve sosyal dt.	1	1	0	100		
Birinci Dünya Savaşı'nın sebeplerini ve savaşın başlamasına yol açan gelişmeleri kavrar.	2	0	1	0		
Mustafa Kemal'in askerlik hayatı ile ilgili olayları ve olguları onun kişilik özellikleri ile ilişkilendirir.	3	1	2	33		
Birinci Dünya Savaşı'nda Osmanlı Devleti'nin durumu hakkında çıkarımlarda bulunur.	2	1	0	50		
Mondros Ateşkes Antlaşması'nın imzalanması ve uygulanması karşısında Osmanlı yönetiminin, Mustafa Kemal'in ve hi	2	1	0	50		

	Soru	Doğru	Yanlış	Boş	Net	Başarı
Sözel (DİN)	10	8	0	2	8,00	% 80
Cevap Anahtarı	A	DBCCABDDAD				
Cevaplarınız		DB ABBDDAD				
Din K.ve A.B.	S	D	Y	B%		
Kader İnancı	2	2	0	100		
Kaza ve kader ile ilgili kavramları analiz eder.	2	2	0	100		
Ayet el-Kürsî'yi okur, anlamını söyler.	1	0	0	0		
Hz. Musa'nın (a.s.) hayatını ana hatlarıyla tanıır.	1	0	0	0		
İnsanın ilmi, iradesi, sorumluluğu ile kader arasındaki ilişki kurar.	2	2	0	100		
Kader ve kaza inancını ayet ve hadislerle açıklar.	1	1	0	100		
Toplumda kader ve kaza ile ilgili yaygın olan yanlış anlayışları sorgular.	1	1	0	100		

	Soru	Doğru	Yanlış	Boş	Net	Başarı
Sözel (İNG)	10	4	2	4	3,33	% 33
Cevap Anahtarı	A	CBACDCBDD				
Cevaplarınız		d DbD BD				
İngilizce	S	D	Y	B%		
Students will be able to understand short and simple invitation letters, cards and e-mails.	2	0	2	0		
Students will be able to express what they prefer, like and dislike.	2	0	0	0		
Students will be able to write a short and simple letter apologizing and giving reasons for not attending a party in res	1	0	0	0		
Students will be able to talk about regular activities of teenagers.	1	0	0	0		
Students will be able to understand short and simple texts about friendship.	2	2	0	100		
Students will be able to structure a talk to make simple inquiries, give explanations and reasons.	1	1	0	100		
Students will be able to understand short and simple texts about regular activities of teenagers.	1	1	0	100		

	Soru	Doğru	Yanlış	Boş	Net	Başarı
Sayısal (MAT)	20	12	3	5	11,00	% 55
Cevap Anahtarı	A	ABCBADDDCAB4DDCCABAB				
Cevaplarınız		ABCdA D C a aD C BAB				
Matematik	S	D	Y	B%		
Verilen pozitif tam sayıların pozitif tam sayı çarpanlarını bulur, pozitif tam sayıların pozitif tam sayı çarpanlarını üslü if	1	1	0	100		
İki doğal sayının en büyük ortak bölenini (EBOB) ve en küçük ortak katını (EKOK) hesaplar, ilgili problemleri çözer.	2	2	0	100		
Verilen iki doğal sayının aralarında asal olup olmadığını belirler.	2	1	1	50		
Tam sayıların, tam sayı kuvvetlerini hesaplar.	1	0	0	0		
Üslü ifadelerle ilgili temel kuralları anlar, birbirine denk ifadeler oluşturur.	2	1	0	50		
Sayıların ondalık gösterimlerini 10'un tam sayı kuvvetlerini kullanarak çözümler.	1	1	0	100		
Verilen bir sayıyı 10'un farklı tam sayı kuvvetlerini kullanarak ifade eder.	1	0	0	0		
Çok büyük ve çok küçük sayıları bilimsel gösterimle ifade eder ve karşılaştırır.	2	0	1	0		
Tam kare pozitif tam sayılarla bu sayıların karekökleri arasındaki ilişkiyi belirler.	1	0	1	0		
Tam kare olmayan kareköklü bir sayının hangi iki doğal sayı arasında olduğunu belirler.	2	2	0	100		
Kareköklü bir ifadenin kök b şeklinde yazılır ve kök b şeklindeki ifadede katsayısı kök içine alır.	2	0	0	0		
Kareköklü ifadelerde çarpma ve bölme işlemlerini yapar.	2	2	0	100		
Kareköklü ifadelerde toplama ve çıkarma işlemlerini yapar.	1	1	0	100		

	Soru	Doğru	Yanlış	Boş	Net	Başarı
Sayısal (FEN)	20	13	5	2	11,33	% 57
Cevap Anahtarı	A	BDDDABDDAADCBBCCBA				
Cevaplarınız		BDDad a AADCBBCCaA				
Fen	S	D	Y	B%		
İklim ve hava olayları arasındaki farkı açıklar.	2	2	0	100		
İklim bilimi (klimatoloji) kavramını açıklar.	1	1	0	100		
Nükleotid, gen, DNA ve kromozom kavramlarını açıklayarak bu kavramlar arasındaki ilişki kurar.	2	1	1	50		
Yağış kavramını açıklar.	1	0	1	0		
Rüzgar kavramını açıklar.	2	1	0	50		
DNA'nın yapısını model üzerinden açıklar.	2	1	1	50		
Dünya'nın Güneş etrafında dolanmasının mevsimlerin oluşumuna katkısını açıklar.	2	0	1	0		
Kalıtım ile ilgili kavramları tanımlar.	2	2	0	100		
DNA'nın kendini nasıl eşlediğini ifade eder.	4	3	1	75		
Küresel iklim değişikliğinin sonuçlarını belirtir.	1	1	0	100		
Güneş ışınlarının gelme açısı ile bölgelerdeki sıcaklık farklarını açıklar.	1	1	0	100		

8.SINIF MOZAİK İNTRÖ 2.DENEME



402,479 % 9,57

MANİSA / ŞEHZADELER
ÖZEL KEP ÇINAR KİŞİSEL GELİŞİM KURSU

2A - 0
DURU ULUDAĞ

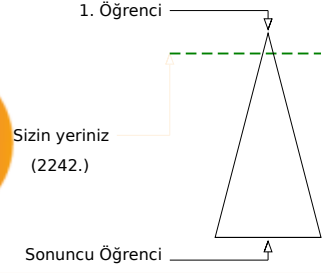
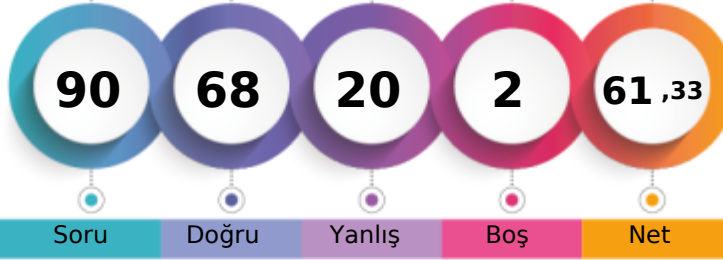

	Şube	Kurum	İlçe	İl	Genel
Öğrenci Sıra No	8	59	59	184	2242 % 9,57
Sınava Katılan Öğrenci Sayısı	8	207	207	677	23429

Sözel (TÜR)	Soru	Doğru	Yanlış	Boş	Net	Başarı
	20	14	6	0	12,00	% 60
Cevap Anahtarı	B	DCAADABDCCCABDBBDCDD				
Cevaplarınız		adAAbAdDCaCABDdBDCDD				
Türkçe		S	D	Y	B%	
Başlamdan yararlanarak bilmediği kelime ve kelime gruplarının anlamını tahmin eder.		2	1	1	50	
Bir işi işlem basamaklarına göre yazar.		2	1	1	50	
Okudukları ile ilgili çıkarımlarda bulunur.		3	2	1	67	
Metnin konusunu belirler.		1	1	0	100	
Metnin ilgili soruların cevaplar.		3	3	0	100	
Grafik, tablo ve çizelgeyle sunulan bilgileri yorumlar.		1	1	0	100	
Metindeki söz sanatlarını tespit eder.		1	1	0	100	
Filiisilerin cümledeki işlevlerini kavrar.		3	3	0	100	
Noktalamaya işaretlerine dikkat ederek sesli ve sessiz okur.		1	0	1	0	
Yazdıklarını düzenler.		1	0	1	0	
Metin türlerini ayırt eder.		1	1	0	100	
Görsellerle ilgili soruların cevaplar.		1	0	1	0	

Sözel (TAR)	Soru	Doğru	Yanlış	Boş	Net	Başarı
	10	7	3	0	6,00	% 60
Cevap Anahtarı	B	DDACADABDB				
Cevaplarınız		cDACAAdDB				
Tarih		S	D	Y	B%	
Avrupa'daki gelişmelerin yansımaları bağlamında Osmanlı Devleti'nin yirminci yüzyılın başlarındaki siyasi ve sosyal dt.		1	1	0	100	
Birinci Dünya Savaşı'nın sebeplerini ve savaşın başlamasına yol açan gelişmeleri kavrar.		2	2	0	100	
Mustafa Kemal'in askerlik hayatı ile ilgili olayları ve olguları onun kişilik özellikleriyle ilişkilendirir.		3	3	0	100	
Birinci Dünya Savaşı'nda Osmanlı Devleti'nin durumu hakkında çıkarımlarda bulunur.		2	1	1	50	
Mondros Ateşkes Antlaşması'nın imzalanması ve uygulanması karşısında Osmanlı yönetiminin, Mustafa Kemal'in ve h.		2	0	2	0	

Sözel (DİN)	Soru	Doğru	Yanlış	Boş	Net	Başarı
	10	9	1	0	8,67	% 87
Cevap Anahtarı	B	BDADDBCCAB				
Cevaplarınız		BDADDBCCdB				
Din K.ve A.B.		S	D	Y	B%	
Kader İnancı		2	2	0	100	
Kaza ve kader ile ilgili kavramları analiz eder.		2	1	1	50	
Ayet el-Kürsi'yi okur, anlamını söyler.		1	1	0	100	
Hz. Musa'nın (a.s.) hayatını ana hatlarıyla tanıır.		1	1	0	100	
İnsanın ilmi, iradesi, sorumluluğu ile kader arasındaki ilişki kurar.		2	2	0	100	
Kader ve kaza inancını ayet ve hadislerle açıklar.		1	1	0	100	
Toplumda kader ve kaza ile ilgili yaygın olan yanlış anlayışları sorgular.		1	1	0	100	

Sözel (İNG)	Soru	Doğru	Yanlış	Boş	Net	Başarı
	10	7	3	0	6,00	% 60
Cevap Anahtarı	B	BDCBACDCDB				
Cevaplarınız		BDCBAaDCaC				
İngilizce		S	D	Y	B%	
Students will be able to understand short and simple invitation letters, cards and e-mails.		2	2	0	100	
Students will be able to express what they prefer, like and dislike.		2	1	1	50	
Students will be able to write a short and simple letter apologizing and giving reasons for not attending a party in res.		1	1	0	100	
Students will be able to talk about regular activities of teenagers.		1	0	1	0	
Students will be able to understand short and simple texts about friendship.		2	1	1	50	
Students will be able to structure a talk to make simple inquiries, give explanations and reasons.		1	1	0	100	
Students will be able to understand short and simple texts about regular activities of teenagers.		1	1	0	100	

Sayısal (MAT)	Soru	Doğru	Yanlış	Boş	Net	Başarı
	20	15	3	2	14,00	% 70
Cevap Anahtarı	B	CCABABABCBADDDCAB4DD				
Cevaplarınız		CABdBAcCB DDDCAB bD				
Matematik		S	D	Y	B%	
Verilen pozitif tam sayıların pozitif tam sayı çarpanlarını bulur, pozitif tam sayıların pozitif tam sayı çarpanlarını üslü if		1	1	0	100	
İki doğal sayının en büyük ortak bölenini (EBOB) ve en küçük ortak katını (EKOK) hesaplar, ilgili problemleri çözer.		2	1	1	50	
Verilen iki doğal sayının aralarında asal olup olmadığını belirler.		2	1	0	50	
Tam sayıların, tam sayı kuvvetlerini hesaplar.		1	1	0	100	
Üslü ifadelerle ilgili temel kuralları anlar, birbirine denk ifadeler oluşturur.		2	2	0	100	
Sayıların ondalık gösterimlerini 10'un tam sayı kuvvetlerini kullanarak çözümler.		1	1	0	100	
Verilen bir sayıyı 10'un farklı tam sayı kuvvetlerini kullanarak ifade eder.		1	1	0	100	
Çok büyük ve çok küçük sayıları bilimsel gösterimle ifade eder ve karşılaştırır.		2	1	0	50	
Tam kare pozitif tam sayılarla bu sayıların karekökleri arasındaki ilişkiyi belirler.		1	0	1	0	
Tam kare olmayan kareköklü bir sayının hangi iki doğal sayı arasında olduğunu belirler.		2	2	0	100	
Kareköklü bir ifadenin kök b şeklinde yazar ve kök b şeklindeki ifadede katsayıyı kök içine alır.		2	1	0	50	
Kareköklü ifadelerde çarpma ve bölme işlemlerini yapar.		2	1	1	50	
Kareköklü ifadelerde toplama ve çıkarma işlemlerini yapar.		1	1	0	100	

Sayısal (FEN)	Soru	Doğru	Yanlış	Boş	Net	Başarı
	20	16	4	0	14,67	% 73
Cevap Anahtarı	B	BBCCBABDDDABDDAADCBD				
Cevaplarınız		BdCCBABDDDbDDAADCcb				
Fen		S	D	Y	B%	
İklim ve hava olayları arasındaki farkı açıklar.		2	2	0	100	
İklim bilimi (klimatoloji) kavramını açıklar.		1	1	0	100	
Nükleotid, gen, DNA ve kromozom kavramlarını açıklayarak bu kavramlar arasında ilişki kurar.		2	1	1	50	
Yağış kavramını açıklar.		1	0	1	0	
Rüzgar kavramını açıklar.		2	2	0	100	
DNA'nın yapısını model üzerinden açıklar.		2	2	0	100	
Dünya'nın Güneş etrafında dolanmasının mevsimlerin oluşumuna katkısını açıklar.		2	2	0	100	
Kalıtım ile ilgili kavramları tanımlar.		2	2	0	100	
DNA'nın kendini nasıl eşlediğini ifade eder.		4	3	1	75	
Küresel iklim değişikliğinin sonuçlarını belirtir.		1	0	1	0	
Güneş ışınlarının gelme açısı ile bölgelerdeki sıcaklık farklarını açıklar.		1	1	0	100	

8.SINIF MOZAİK İNTRÖ 2.DENEME



467,188 % 1,13

MANİSA / ŞEHZADELER
ÖZEL KEP ÇINAR KİŞİSEL GELİŞİM KURSU

2A - 0
ENES ULUBAŞ

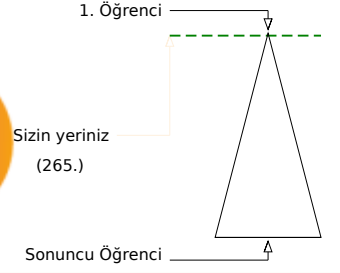

	Şube	Kurum	İlçe	İl	Genel
Öğrenci Sıra No	1	7	7	27	265 % 1,13
Sınava Katılan Öğrenci Sayısı	8	207	207	677	23429

Sözel (TÜR)	Soru	Doğru	Yanlış	Boş	Net	Başarı
	20	18	2	0	17,33	% 87
Cevap Anahtarı	A	DCCABDBBDCDDCAADAB				
Cevaplarınız		DCCCAcDBBDCDDaCAADAB				
Türkçe	S	D	Y	B%		
Bağlamdan yararlanarak bilmediği kelime ve kelime gruplarının anlamını tahmin eder.	2	2	0	100		
Bir işi işlem basamaklarına göre yazar.	2	2	0	100		
Okudukları ile ilgili çıkarımlarda bulunur.	3	3	0	100		
Metnin konusunu belirler.	1	0	1	0		
Metnin ilgili soruların cevaplar.	3	3	0	100		
Grafik, tablo ve çizelgeyle sunulan bilgileri yorumlar.	1	1	0	100		
Metindeki söz sanatlarını tespit eder.	1	1	0	100		
Filiisilerin cümledeki işlevlerini kavrar.	3	3	0	100		
Noktalamaya işaretlerine dikkat ederek sesli ve sessiz okur.	1	0	1	0		
Yazdıklarını düzenler.	1	1	0	100		
Metin türlerini ayırır.	1	1	0	100		
Görsellerle ilgili soruların cevaplar.	1	1	0	100		

Sözel (TAR)	Soru	Doğru	Yanlış	Boş	Net	Başarı
	10	10	0	0	10,00	% 100
Cevap Anahtarı	A	ACADABDBDD				
Cevaplarınız		ACADABDBDD				
Tarih	S	D	Y	B%		
Avrupa'daki gelişmelerin yansımaları bağlamında Osmanlı Devleti'nin yirminci yüzyılın başlarındaki siyasi ve sosyal dt.	1	1	0	100		
Birinci Dünya Savaşı'nın sebeplerini ve savaşın başlamasına yol açan gelişmeleri kavrar.	2	2	0	100		
Mustafa Kemal'in askerlik hayatı ile ilgili olayları ve olguların onun kişilik özellikleri ile ilişkilendirir.	3	3	0	100		
Birinci Dünya Savaşı'nda Osmanlı Devleti'nin durumu hakkında çıkarımlarda bulunur.	2	2	0	100		
Mondros Ateşkes Antlaşması'nın imzalanması ve uygulanması karşısında Osmanlı yönetiminin, Mustafa Kemal'in ve hi.	2	2	0	100		

Sözel (DİN)	Soru	Doğru	Yanlış	Boş	Net	Başarı
	10	9	1	0	8,67	% 87
Cevap Anahtarı	A	DBCCABBDDAD				
Cevaplarınız		DBCCABdDAD				
Din K.ve A.B.	S	D	Y	B%		
Kader İnancı	2	2	0	100		
Kaza ve kader ile ilgili kavramları analiz eder.	2	2	0	100		
Ayet el-Kürsî'yi okur, anlamını söyler.	1	1	0	100		
Hz. Musa'nın (a.s.) hayatını ana hatlarıyla tanıır.	1	1	0	100		
İnsanın ilmi, iradesi, sorumluluğu ile kader arasındaki ilişki kurar.	2	2	0	100		
Kader ve kaza inancını ayet ve hadislerle açıklar.	1	0	1	0		
Toplumda kader ve kaza ile ilgili yaygın olan yanlış anlayışları sorgular.	1	1	0	100		

Sözel (İNG)	Soru	Doğru	Yanlış	Boş	Net	Başarı
	10	9	1	0	8,67	% 87
Cevap Anahtarı	A	CBACDCBBD				
Cevaplarınız		CBACDCaBBD				
İngilizce	S	D	Y	B%		
Students will be able to understand short and simple invitation letters, cards and e-mails.	2	2	0	100		
Students will be able to express what they prefer, like and dislike.	2	2	0	100		
Students will be able to write a short and simple letter apologizing and giving reasons for not attending a party in resı	1	1	0	100		
Students will be able to talk about regular activities of teenagers.	1	1	0	100		
Students will be able to understand short and simple texts about friendship.	2	1	1	50		
Students will be able to structure a talk to make simple inquiries, give explanations and reasons.	1	1	0	100		
Students will be able to understand short and simple texts about regular activities of teenagers.	1	1	0	100		

Sayısal (MAT)	Soru	Doğru	Yanlış	Boş	Net	Başarı
	20	19	1	0	18,67	% 93
Cevap Anahtarı	A	ABCBADDDCAB4DDCCABAB				
Cevaplarınız		ABCBCDDDCABCCDDCCABAB				
Matematik	S	D	Y	B%		
Verilen pozitif tam sayıların pozitif tam sayı çarpanlarını bulur, pozitif tam sayıların pozitif tam sayı çarpanlarını üslü if	1	1	0	100		
İki doğal sayının en büyük ortak bölenini (EBOB) ve en küçük ortak katını (EKOK) hesaplar, ilgili problemleri çözer.	2	2	0	100		
Verilen iki doğal sayının aralarında asal olup olmadığını belirler.	2	1	1	50		
Tam sayıların, tam sayı kuvvetlerini hesaplar.	1	1	0	100		
Üslü ifadelerle ilgili temel kuralları anlar, birbirine denk ifadeler oluşturur.	2	2	0	100		
Sayıların ondalık gösterimlerini 10'un tam sayı kuvvetlerini kullanarak çözümler.	1	1	0	100		
Verilen bir sayıyı 10'un farklı tam sayı kuvvetlerini kullanarak ifade eder.	1	1	0	100		
Çok büyük ve çok küçük sayıları bilimsel gösterimle ifade eder ve karşılaştırır.	2	2	0	100		
Tam kare pozitif tam sayılarla bu sayıların karekökleri arasındaki ilişkiyi belirler.	1	1	0	100		
Tam kare olmayan kareköklü bir sayının hangi iki doğal sayı arasında olduğunu belirler.	2	2	0	100		
Kareköklü bir ifadenin kök b şeklinde yazar ve kök b şeklindeki ifadede katsayısı kök içine alır.	2	2	0	100		
Kareköklü ifadelerde çarpma ve bölme işlemlerini yapar.	2	2	0	100		
Kareköklü ifadelerde toplama ve çıkarma işlemlerini yapar.	1	1	0	100		

Sayısal (FEN)	Soru	Doğru	Yanlış	Boş	Net	Başarı
	20	18	2	0	17,33	% 87
Cevap Anahtarı	A	BDDDABDDAADCDBBCCBA				
Cevaplarınız		BDDDAcDDAAdAaBDBBCCBA				
Fen	S	D	Y	B%		
İklim ve hava olayları arasındaki farkı açıklar.	2	2	0	100		
İklim bilimi (klimatoloji) kavramını açıklar.	1	1	0	100		
Nükleotid, gen, DNA ve kromozom kavramlarını açıklayarak bu kavramlar arasındaki ilişki kurar.	2	2	0	100		
Yağış kavramını açıklar.	1	1	0	100		
Rüzgar kavramını açıklar.	2	1	1	50		
DNA'nın yapısını model üzerinden açıklar.	2	1	1	50		
Dünya'nın Güneş etrafında dolanmasının mevsimlerin oluşumuna katkısını açıklar.	2	2	0	100		
Kalıtım ile ilgili kavramları tanımlar.	2	2	0	100		
DNA'nın kendini nasıl eşlediğini ifade eder.	4	4	0	100		
Küresel iklim değişikliğinin sonuçlarını belirtir.	1	1	0	100		
Güneş ışınlarının gelme açısı ile bölgelerdeki sıcaklık farklarını açıklar.	1	1	0	100		

8.SINIF MOZAİK İNTRÖ 2.DENEME



459,100

%

1,89

MANİSA / ŞEHZADELER
ÖZEL KEP ÇINAR KİŞİSEL GELİŞİM KURSU

2A - 0
FATMA TÜRK

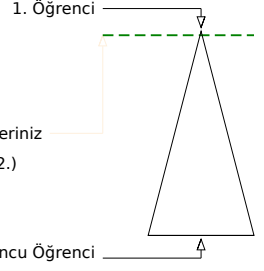
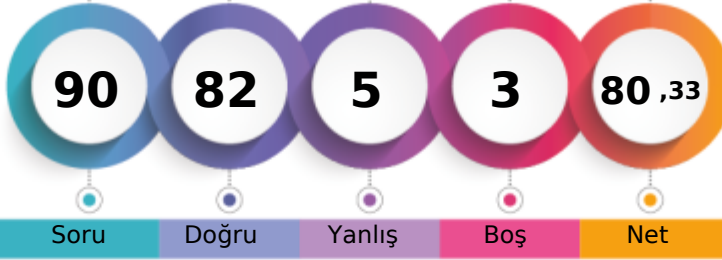

	Şube	Kurum	İlçe	İl	Genel
Öğrenci Sıra No	2	12	12	43	442 % 1,89
Sınava Katılan Öğrenci Sayısı	8	207	207	677	23429

Sözel (TÜR)	Soru	Doğru	Yanlış	Boş	Net	Başarı
	20	17	3	0	16,00	% 80
Cevap Anahtarı	B	DCAADABDCCCABDBBDCDD				
Cevaplarınız		aCAADABDCCaCABDdBDCDD				
Türkçe	S	D	Y	B	%	
Başlamdan yararlanarak bilmediği kelime ve kelime gruplarının anlamını tahmin eder.	2	1	1	0	50	
Bir işi işlem basamaklarına göre yazar.	2	2	0	0	100	
Okudukları ile ilgili çıkarımlarda bulunur.	3	2	1	0	67	
Metnin konusunu belirler.	1	1	0	0	100	
Metnin ilgili sorularını cevaplar.	3	3	0	0	100	
Grafik, tablo ve çizelgeyle sunulan bilgileri yorumlar.	1	1	0	0	100	
Metindeki söz sanatlarını tespit eder.	1	1	0	0	100	
Filiillerin cümledeki işlevlerini kavrar.	3	3	0	0	100	
Noktalamaya işaretlerine dikkat ederek sesli ve sessiz okur.	1	0	1	0	0	
Yazdıklarını düzenler.	1	1	0	0	100	
Metin türlerini ayırt eder.	1	1	0	0	100	
Görsellerle ilgili sorularını cevaplar.	1	1	0	0	100	

Sözel (TAR)	Soru	Doğru	Yanlış	Boş	Net	Başarı
	10	10	0	0	10,00	% 100
Cevap Anahtarı	B	DDACADABDB				
Cevaplarınız		DDACADABDB				
Tarih	S	D	Y	B	%	
Avrupa'daki gelişmelerin yansımaları bağlamında Osmanlı Devleti'nin yirminci yüzyılın başlarındaki siyasi ve sosyal durumu değerlendirir.	1	1	0	0	100	
Birinci Dünya Savaşı'nın sebeplerini ve savaşın başlamasına yol açan gelişmeleri kavrar.	2	2	0	0	100	
Mustafa Kemal'in askerlik hayatı ile ilgili olayları ve olguları onun kişilik özellikleriyle ilişkilendirir.	3	3	0	0	100	
Birinci Dünya Savaşı'nda Osmanlı Devleti'nin durumu hakkında çıkarımlarda bulunur.	2	2	0	0	100	
Mondros Ateşkes Antlaşması'nın imzalanması ve uygulanması karşısında Osmanlı yönetiminin, Mustafa Kemal'in ve diğer askerlerin tutumunu değerlendirir.	2	2	0	0	100	

Sözel (DİN)	Soru	Doğru	Yanlış	Boş	Net	Başarı
	10	10	0	0	10,00	% 100
Cevap Anahtarı	B	BDADDBCCAB				
Cevaplarınız		BDADDBCCAB				
Din K.ve A.B.	S	D	Y	B	%	
Kader inancı	2	2	0	0	100	
Kaza ve kader ile ilgili kavramları analiz eder.	2	2	0	0	100	
Ayet el-Kürsî'yi okur, anlamını söyler.	1	1	0	0	100	
Hz. Musa'nın (a.s.) hayatını ana hatlarıyla tanıtır.	1	1	0	0	100	
İnsanın ilmi, iradesi, sorumluluğu ile kader arasındaki ilişkiyi kurar.	2	2	0	0	100	
Kader ve kaza inancını ayet ve hadislerle açıklar.	1	1	0	0	100	
Toplumda kader ve kaza ile ilgili yaygın olan yanlış anlayışları sorgular.	1	1	0	0	100	

Sözel (İNG)	Soru	Doğru	Yanlış	Boş	Net	Başarı
	10	10	0	0	10,00	% 100
Cevap Anahtarı	B	BDCBACDCDB				
Cevaplarınız		BDCBACDCDB				
İngilizce	S	D	Y	B	%	
Students will be able to understand short and simple invitation letters, cards and e-mails.	2	2	0	0	100	
Students will be able to express what they prefer, like and dislike.	2	2	0	0	100	
Students will be able to write a short and simple letter apologizing and giving reasons for not attending a party in response to an invitation.	1	1	0	0	100	
Students will be able to talk about regular activities of teenagers.	1	1	0	0	100	
Students will be able to understand short and simple texts about friendship.	2	2	0	0	100	
Students will be able to structure a talk to make simple inquiries, give explanations and reasons.	1	1	0	0	100	
Students will be able to understand short and simple texts about regular activities of teenagers.	1	1	0	0	100	

Sayısal (MAT)	Soru	Doğru	Yanlış	Boş	Net	Başarı
	20	19	0	1	19,00	% 95
Cevap Anahtarı	B	CCABABABCBADDDCAB4DD				
Cevaplarınız		CCABABABCBADDDCABC D				
Matematik	S	D	Y	B	%	
Verilen pozitif tam sayıların pozitif tam sayı çarpanlarını bulur, pozitif tam sayıların pozitif tam sayı çarpanlarını üslü ifade eder.	1	1	0	0	100	
İki doğal sayının en büyük ortak bölenini (EBOB) ve en küçük ortak katını (EKOK) hesaplar, ilgili problemleri çözer.	2	2	0	0	100	
Verilen iki doğal sayının aralarında asal olup olmadığını belirler.	2	2	0	0	100	
Tam sayıların, tam sayı kuvvetlerini hesaplar.	1	1	0	0	100	
Üslü ifadelerle ilgili temel kuralları anlar, birbirine denk ifadeler oluşturur.	2	2	0	0	100	
Sayıların ondalık gösterimlerini 10'un tam sayı kuvvetlerini kullanarak çözümler.	1	1	0	0	100	
Verilen bir sayıyı 10'un farklı tam sayı kuvvetlerini kullanarak ifade eder.	1	1	0	0	100	
Çok büyük ve çok küçük sayıları bilimsel gösterimle ifade eder ve karşılaştırır.	2	2	0	0	100	
Tam kare pozitif tam sayılarla bu sayıların karekökleri arasındaki ilişkiyi belirler.	1	0	0	0	0	
Tam kare olmayan kareköklü bir sayının hangi iki doğal sayı arasında olduğunu belirler.	2	2	0	0	100	
Kareköklü bir ifadenin kök b şeklinde yazılır ve kök b şeklindeki ifadede katsayısı kök içine alır.	2	2	0	0	100	
Kareköklü ifadelerde çarpma ve bölme işlemlerini yapar.	2	2	0	0	100	
Kareköklü ifadelerde toplama ve çıkarma işlemlerini yapar.	1	1	0	0	100	

Sayısal (FEN)	Soru	Doğru	Yanlış	Boş	Net	Başarı
	20	16	2	2	15,33	% 77
Cevap Anahtarı	B	BBCCBABDDDABDDAACDCBD				
Cevaplarınız		BBCCBABDDDAdDDcAD B				
Fen	S	D	Y	B	%	
İklim ve hava olayları arasındaki farkı açıklar.	2	2	0	0	100	
İklim bilimi (klimatoloji) kavramını açıklar.	1	1	0	0	100	
Nükleotid, gen, DNA ve kromozom kavramlarını açıklayarak bu kavramlar arasındaki ilişkiyi kurar.	2	2	0	0	100	
Yağış kavramını açıklar.	1	1	0	0	100	
Rüzgar kavramını açıklar.	2	1	1	0	50	
DNA'nın yapısını model üzerinden açıklar.	2	1	0	0	50	
Dünya'nın Güneş etrafında dolanmasının mevsimlerin oluşumuna katkısını açıklar.	2	2	0	0	100	
Kalıtım ile ilgili kavramları tanımlar.	2	1	1	0	50	
DNA'nın kendini nasıl eşlediğini ifade eder.	4	3	0	0	75	
Küresel iklim değişikliğinin sonuçlarını belirtir.	1	1	0	0	100	
Güneş ışınlarının gelme açısı ile bölgelerdeki sıcaklık farklarını açıklar.	1	1	0	0	100	

8.SINIF MOZAİK İNTRÖ 2.DENEME



416,252

%

7,29

MANİSA / ŞEHZADELER
ÖZEL KEP ÇINAR KİŞİSEL GELİŞİM KURSU

2A - 0
İBRAHİM EGE AKKUŞ

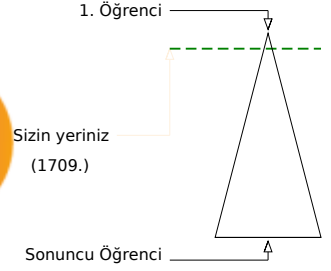

	Şube	Kurum	İlçe	İl	Genel
Öğrenci Sıra No	6	46	46	142	1709
Sınava Katılan Öğrenci Sayısı	8	207	207	677	23429

% 7,29

Sözel (TÜR)	Soru	Doğru	Yanlış	Boş	Net	Başarı
	20	17	1	2	16,67	% 83
Cevap Anahtarı	A	DCCABDBBCDDCAADAB				
Cevaplarınız		DC CA DBBCDDaCAADAB				
Türkçe	S	D	Y	B%		
Bağlamdan yararlanarak bilmediği kelime ve kelime gruplarının anlamını tahmin eder.	2	2	0	100		
Bir işi işlem basamaklarına göre yazar.	2	2	0	100		
Okudukları ile ilgili çıkarımlarda bulunur.	3	2	0	67		
Metnin konusunu belirler.	1	0	0	0		
Metnin ilgili soruların cevaplar.	3	3	0	100		
Grafik, tablo ve çizelgeyle sunulan bilgileri yorumlar.	1	1	0	100		
Metindeki söz sanatlarını tespit eder.	1	1	0	100		
Filiisilerin cümledeki işlevlerini kavrar.	3	3	0	100		
Noktalamaya işaretlerine dikkat ederek sesli ve sessiz okur.	1	0	1	0		
Yazdıklarını düzenler.	1	1	0	100		
Metin türlerini ayırt eder.	1	1	0	100		
Görsellerle ilgili soruların cevaplar.	1	1	0	100		

Sözel (TAR)	Soru	Doğru	Yanlış	Boş	Net	Başarı
	10	8	2	0	7,33	% 73
Cevap Anahtarı	A	ACADABDBDD				
Cevaplarınız		ACADABDBca				
Tarih	S	D	Y	B%		
Avrupa'daki gelişmelerin yansımaları bağlamında Osmanlı Devleti'nin yirminci yüzyılın başlarındaki siyasi ve sosyal dt.	1	1	0	100		
Birinci Dünya Savaşı'nın sebeplerini ve savaşın başlamasına yol açan gelişmeleri kavrar.	2	2	0	100		
Mustafa Kemal'in askerlik hayatı ile ilgili olayları ve olguları onun kişilik özellikleri ile ilişkilendirir.	3	2	1	67		
Birinci Dünya Savaşı'nda Osmanlı Devleti'nin durumu hakkında çıkarımlarda bulunur.	2	2	0	100		
Mondros Ateşkes Antlaşması'nın imzalanması ve uygulanması karşısında Osmanlı yönetiminin, Mustafa Kemal'in ve hi	2	1	1	50		

Sözel (DİN)	Soru	Doğru	Yanlış	Boş	Net	Başarı
	10	8	2	0	7,33	% 73
Cevap Anahtarı	A	DBCCABBDDAD				
Cevaplarınız		DBCdAbdDAD				
Din K.ve A.B.	S	D	Y	B%		
Kader İnancı	2	2	0	100		
Kaza ve kader ile ilgili kavramları analiz eder.	2	2	0	100		
Ayet el-Kürsi'yi okur, anlamını söyler.	1	1	0	100		
Hz. Musa'nın (a.s.) hayatını ana hatlarıyla tanıır.	1	0	1	0		
İnsanın ilmi, iradesi, sorumluluğu ile kader arasındaki ilişki kurar.	2	2	0	100		
Kader ve kaza inancını ayet ve hadislerle açıklar.	1	0	1	0		
Toplumda kader ve kaza ile ilgili yaygın olan yanlış anlayışları sorgular.	1	1	0	100		

Sözel (İNG)	Soru	Doğru	Yanlış	Boş	Net	Başarı
	10	8	2	0	7,33	% 73
Cevap Anahtarı	A	CBACDCBBD				
Cevaplarınız		CBAdDCBBc				
İngilizce	S	D	Y	B%		
Students will be able to understand short and simple invitation letters, cards and e-mails.	2	2	0	100		
Students will be able to express what they prefer, like and dislike.	2	2	0	100		
Students will be able to write a short and simple letter apologizing and giving reasons for not attending a party in res	1	1	0	100		
Students will be able to talk about regular activities of teenagers.	1	0	1	0		
Students will be able to understand short and simple texts about friendship.	2	2	0	100		
Students will be able to structure a talk to make simple inquiries, give explanations and reasons.	1	1	0	100		
Students will be able to understand short and simple texts about regular activities of teenagers.	1	0	1	0		

Sayısal (MAT)	Soru	Doğru	Yanlış	Boş	Net	Başarı
	20	15	2	3	14,33	% 72
Cevap Anahtarı	A	ABCBADDDCAB4DDCCABAB				
Cevaplarınız		bBCBADDDdABCD CC B B				
Matematik	S	D	Y	B%		
Verilen pozitif tam sayıların pozitif tam sayı çarpanlarını bulur, pozitif tam sayıların pozitif tam sayı çarpanlarını üslü if	1	0	1	0		
İki doğal sayının en büyük ortak bölenini (EBOB) ve en küçük ortak katını (EKOK) hesaplar, ilgili problemleri çözer.	2	2	0	100		
Verilen iki doğal sayının aralarında asal olup olmadığını belirler.	2	2	0	100		
Tam sayıların, tam sayı kuvvetlerini hesaplar.	1	1	0	100		
Üslü ifadelerle ilgili temel kuralları anlar, birbirine denk ifadeler oluşturur.	2	2	0	100		
Sayıların ondalık gösterimlerini 10'un tam sayı kuvvetlerini kullanarak çözümler.	1	0	1	0		
Verilen bir sayıyı 10'un farklı tam sayı kuvvetlerini kullanarak ifade eder.	1	1	0	100		
Çok büyük ve çok küçük sayıları bilimsel gösterimle ifade eder ve karşılaştırır.	2	2	0	100		
Tam kare pozitif tam sayılarla bu sayıların karekökleri arasındaki ilişkiyi belirler.	1	1	0	100		
Tam kare olmayan kareköklü bir sayının hangi iki doğal sayı arasında olduğunu belirler.	2	1	0	50		
Kareköklü bir ifadenin kök b şeklinde yazılır ve kök b şeklindeki ifadede katsayısı kök içine alır.	2	1	0	50		
Kareköklü ifadelerde çarpma ve bölme işlemlerini yapar.	2	1	0	50		
Kareköklü ifadelerde toplama ve çıkarma işlemlerini yapar.	1	1	0	100		

Sayısal (FEN)	Soru	Doğru	Yanlış	Boş	Net	Başarı
	20	14	5	1	12,33	% 62
Cevap Anahtarı	A	BDDABDDAADCBBCCBA				
Cevaplarınız		BDDDbBaD ADCdDadCCBA				
Fen	S	D	Y	B%		
İklim ve hava olayları arasındaki farkı açıklar.	2	2	0	100		
İklim bilimi (klimatoloji) kavramını açıklar.	1	1	0	100		
Nükleotid, gen, DNA ve kromozom kavramlarını açıklayarak bu kavramlar arasındaki ilişki kurar.	2	1	1	50		
Yağış kavramını açıklar.	1	0	1	0		
Rüzgar kavramını açıklar.	2	2	0	100		
DNA'nın yapısını model üzerinden açıklar.	2	1	1	50		
Dünya'nın Güneş etrafında dolanmasının mevsimlerin oluşumuna katkısını açıklar.	2	2	0	100		
Kalıtım ile ilgili kavramları tanımlar.	2	1	0	50		
DNA'nın kendini nasıl eşlediğini ifade eder.	4	3	1	75		
Küresel iklim değişikliğinin sonuçlarını belirtir.	1	0	1	0		
Güneş ışınlarının gelme açısı ile bölgelerdeki sıcaklık farklarını açıklar.	1	1	0	100		

8.SINIF MOZAİK İNTRÖ 2.DENEME



430,925

% 5,07

MANİSA / ŞEHZADELER
ÖZEL KEP ÇINAR KİŞİSEL GELİŞİM KURSU

2A - 0
NAZLIM ERE ŞEN

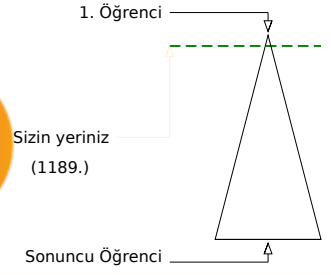
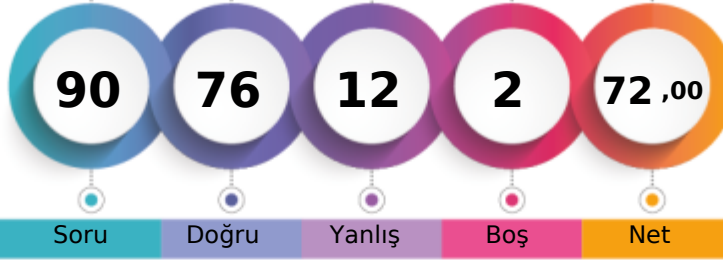

Öğrenci Sıra No	Şube	Kurum	İlçe	İl	Genel
4		28	28	96	1189 % 5,07
Sınava Katılan Öğrenci Sayısı	8	207	207	677	23429

Sözel (TÜR)	Soru	Doğru	Yanlış	Boş	Net	Başarı
	20	18	2	0	17,33	% 87
Cevap Anahtarı	B	DCAADABDCCCABDBBDCDD				
Cevaplarınız		DCAADABDCCaCABDBBDD				
Türkçe	S	D	Y	B%		
Başlamdan yararlanarak bilmediği kelime ve kelime gruplarının anlamını tahmin eder.	2	2	0	100		
Bir işi işlem basamaklarına göre yazar.	2	2	0	100		
Okudukları ile ilgili çıkarımlarda bulunur.	3	2	1	67		
Metnin konusunu belirler.	1	1	0	100		
Metnin ilgili sorularına cevaplar.	3	2	1	67		
Grafik, tablo ve çizelgeyle sunulan bilgileri yorumlar.	1	1	0	100		
Metindeki söz sanatlarını tespit eder.	1	1	0	100		
Filiisilerin cümledeki işlevlerini kavrar.	3	3	0	100		
Noktalamaya işaretlerine dikkat ederek sesli ve sessiz okur.	1	1	0	100		
Yazdıklarını düzenler.	1	1	0	100		
Metin türlerini ayırt eder.	1	1	0	100		
Görsellerle ilgili sorularına cevaplar.	1	1	0	100		

Sözel (TAR)	Soru	Doğru	Yanlış	Boş	Net	Başarı
	10	9	1	0	8,67	% 87
Cevap Anahtarı	B	DDACADABDB				
Cevaplarınız		DDACbDABDB				
Tarih	S	D	Y	B%		
Avrupa'daki gelişmelerin yansımaları bağlamında Osmanlı Devleti'nin yirminci yüzyılın başlarındaki siyasi ve sosyal durumu	1	1	0	100		
Birinci Dünya Savaşı'nın sebeplerini ve savaşın başlamasına yol açan gelişmeleri kavrar.	2	2	0	100		
Mustafa Kemal'in askerlik hayatı ile ilgili olayları ve olguları onun kişilik özellikleri ile ilişkilendirir.	3	2	1	67		
Birinci Dünya Savaşı'nda Osmanlı Devleti'nin durumu hakkında çıkarımlarda bulunur.	2	2	0	100		
Mondros Ateşkes Antlaşması'nın imzalanması ve uygulanması karşısında Osmanlı yönetiminin, Mustafa Kemal'in ve hâ	2	2	0	100		

Sözel (DİN)	Soru	Doğru	Yanlış	Boş	Net	Başarı
	10	9	1	0	8,67	% 87
Cevap Anahtarı	B	BDADDBCCAB				
Cevaplarınız		BDADDBCCAc				
Din K.ve A.B.	S	D	Y	B%		
Kader İnancı	2	2	0	100		
Kaza ve kader ile ilgili kavramları analiz eder.	2	2	0	100		
Ayet el-Kürsî'yi okur, anlamını söyler.	1	1	0	100		
Hz. Musa'nın (a.s.) hayatını ana hatlarıyla tanıtır.	1	1	0	100		
İnsanın ilmi, iradesi, sorumluluğu ile kader arasındaki ilişkiyi kurar.	2	1	1	50		
Kader ve kaza inancını ayet ve hadislerle açıklar.	1	1	0	100		
Toplumda kader ve kaza ile ilgili yaygın olan yanlış anlayışları sorgular.	1	1	0	100		

Sözel (İNG)	Soru	Doğru	Yanlış	Boş	Net	Başarı
	10	10	0	0	10,00	% 100
Cevap Anahtarı	B	BDCBACDCDB				
Cevaplarınız		BDCBACDCDB				
İngilizce	S	D	Y	B%		
Students will be able to understand short and simple invitation letters, cards and e-mails.	2	2	0	100		
Students will be able to express what they prefer, like and dislike.	2	2	0	100		
Students will be able to write a short and simple letter apologizing and giving reasons for not attending a party in res	1	1	0	100		
Students will be able to talk about regular activities of teenagers.	1	1	0	100		
Students will be able to understand short and simple texts about friendship.	2	2	0	100		
Students will be able to structure a talk to make simple inquiries, give explanations and reasons.	1	1	0	100		
Students will be able to understand short and simple texts about regular activities of teenagers.	1	1	0	100		

Sayısal (MAT)	Soru	Doğru	Yanlış	Boş	Net	Başarı
	20	17	2	1	16,33	% 82
Cevap Anahtarı	B	CCABABABCBADDDCAB4DD				
Cevaplarınız		CCABABbCBADDDCaC D				
Matematik	S	D	Y	B%		
Verilen pozitif tam sayıların pozitif tam sayı çarpanlarını bulur, pozitif tam sayıların pozitif tam sayı çarpanlarını üslü if	1	0	1	0		
İki doğal sayının en büyük ortak bölenini (EBOB) ve en küçük ortak katını (EKOK) hesaplar, ilgili problemleri çözer.	2	2	0	100		
Verilen iki doğal sayının aralarında asal olup olmadığını belirler.	2	2	0	100		
Tam sayıların, tam sayı kuvvetlerini hesaplar.	1	1	0	100		
Üslü ifadelerle ilgili temel kuralları anlar, birbirine denk ifadeler oluşturur.	2	2	0	100		
Sayıların ondalık gösterimlerini 10'un tam sayı kuvvetlerini kullanarak çözümler.	1	1	0	100		
Verilen bir sayıyı 10'un farklı tam sayı kuvvetlerini kullanarak ifade eder.	1	1	0	100		
Çok büyük ve çok küçük sayıları bilimsel gösterimle ifade eder ve karşılaştırır.	2	1	1	50		
Tam kare pozitif tam sayılarla bu sayıların karekökleri arasındaki ilişkiyi belirler.	1	0	0	0		
Tam kare olmayan kareköklü bir sayının hangi iki doğal sayı arasında olduğunu belirler.	2	2	0	100		
Kareköklü bir ifadenin kök b şeklinde yazılır ve kök b şeklindeki ifadede katsayısı kök içine alır.	2	2	0	100		
Kareköklü ifadelerde çarpma ve bölme işlemlerini yapar.	2	2	0	100		
Kareköklü ifadelerde toplama ve çıkarma işlemlerini yapar.	1	1	0	100		

Sayısal (FEN)	Soru	Doğru	Yanlış	Boş	Net	Başarı
	20	13	6	1	11,00	% 55
Cevap Anahtarı	B	BBCCBABDDDABDDAACDBD				
Cevaplarınız		BaCCBbDDDD DDcADaaD				
Fen	S	D	Y	B%		
İklim ve hava olayları arasındaki farkı açıklar.	2	2	0	100		
İklim bilimi (klimatoloji) kavramını açıklar.	1	1	0	100		
Nükleotid, gen, DNA ve kromozom kavramlarını açıklayarak bu kavramlar arasındaki ilişkiyi kurar.	2	1	1	50		
Yağış kavramını açıklar.	1	0	1	0		
Rüzgar kavramını açıklar.	2	0	1	0		
DNA'nın yapısını model üzerinden açıklar.	2	1	1	50		
Dünya'nın Güneş etrafında dolanmasının mevsimlerin oluşumuna katkısını açıklar.	2	2	0	100		
Kalıtım ile ilgili kavramları tanımlar.	2	1	1	50		
DNA'nın kendini nasıl eşlediğini ifade eder.	4	4	0	100		
Küresel iklim değişikliğinin sonuçlarını belirtir.	1	0	1	0		
Güneş ışınlarının gelme açısı ile bölgelerdeki sıcaklık farklarını açıklar.	1	1	0	100		

8.SINIF MOZAİK İNTRO 2.DENEME



412,485

%

7,84

MANİSA / ŞEHZADELER
ÖZEL KEP ÇINAR KİŞİSEL GELİŞİM KURSU

2A - 0
NİSA DİKEN

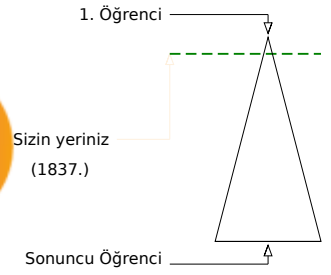
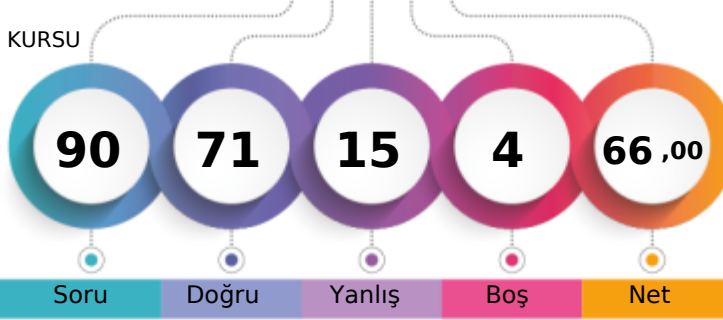

Şube	Kurum	İlçe	İl	Genel
Öğrenci Sıra No	7	48	48	1837 % 7,84
Sınava Katılan Öğrenci Sayısı	8	207	207	23429

Sözel (TÜR)	Soru	Doğru	Yanlış	Boş	Net	Başarı
	20	18	2	0	17,33	% 87
Cevap Anahtarı	B	DCAADABDCCCABDBBDCDD				
Cevaplarınız		aCAADABDCCCABbBBDCDD				

Türkçe	S	D	Y	B%
Bağlamdan yararlanarak bilmediği kelime ve kelime gruplarının anlamını tahmin eder.	2	2	0	100
Bir işi işlem basamaklarına göre yazar.	2	2	0	100
Okudukları ile ilgili çıkarımlarda bulunur.	3	3	0	100
Metnin konusunu belirler.	1	1	0	100
Metnin ilgili sorularına cevaplar.	3	2	1	67
Grafik, tablo ve çizelgeyle sunulan bilgileri yorumlar.	1	1	0	100
Metindeki söz sanatlarını tespit eder.	1	1	0	100
Filiisilerin cümledeki işlevlerini kavrar.	3	3	0	100
Noktalamaya işaretlerine dikkat ederek sesli ve sessiz okur.	1	0	1	0
Yazdıklarını düzenler.	1	1	0	100
Metin türlerini ayırt eder.	1	1	0	100
Görsellerle ilgili sorularına cevaplar.	1	1	0	100

Sözel (TAR)	Soru	Doğru	Yanlış	Boş	Net	Başarı
	10	7	3	0	6,00	% 60
Cevap Anahtarı	B	DDACADABDB				
Cevaplarınız		DaACADAdDd				

Tarih	S	D	Y	B%
Avrupa'daki gelişmelerin yansımaları bağlamında Osmanlı Devleti'nin yirminci yüzyılın başlarındaki siyasi ve sosyal durumu hakkında bilgi verir.	1	1	0	100
Birinci Dünya Savaşı'nın sebeplerini ve savaşın başlamasına yol açan gelişmeleri kavrar.	2	1	1	50
Mustafa Kemal'in askerlik hayatı ile ilgili olayları ve olguları onun kişilik özellikleriyle ilişkilendirir.	3	2	1	67
Birinci Dünya Savaşı'nda Osmanlı Devleti'nin durumu hakkında çıkarımlarda bulunur.	2	2	0	100
Mondros Ateşkes Antlaşması'nın imzalanması ve uygulanması karşısında Osmanlı yönetiminin, Mustafa Kemal'in ve halkın tutumunu değerlendirir.	2	1	1	50

Sözel (DİN)	Soru	Doğru	Yanlış	Boş	Net	Başarı
	10	9	1	0	8,67	% 87
Cevap Anahtarı	B	BDADDBCCAB				
Cevaplarınız		cDADDBCCAB				

Din K.ve A.B.	S	D	Y	B%
Kader inancı	2	2	0	100
Kaza ve kader ile ilgili kavramları analiz eder.	2	2	0	100
Ayet el-Kürsî'yi okur, anlamını söyler.	1	1	0	100
Hz. Musa'nın (a.s.) hayatını ana hatlarıyla tanıtır.	1	1	0	100
İnsanın ilmi, iradesi, sorumluluğu ile kader arasındaki ilişkisi kurar.	2	2	0	100
Kader ve kaza inancını ayet ve hadislerle açıklar.	1	0	1	0
Toplumda kader ve kaza ile ilgili yaygın olan yanlış anlayışları sorgular.	1	1	0	100

Sözel (İNG)	Soru	Doğru	Yanlış	Boş	Net	Başarı
	10	10	0	0	10,00	% 100
Cevap Anahtarı	B	BDCBACDCDB				
Cevaplarınız		BDCBACDCDB				

İngilizce	S	D	Y	B%
Students will be able to understand short and simple invitation letters, cards and e-mails.	2	2	0	100
Students will be able to express what they prefer, like and dislike.	2	2	0	100
Students will be able to write a short and simple letter apologizing and giving reasons for not attending a party in response to an invitation.	1	1	0	100
Students will be able to talk about regular activities of teenagers.	1	1	0	100
Students will be able to understand short and simple texts about friendship.	2	2	0	100
Students will be able to structure a talk to make simple inquiries, give explanations and reasons.	1	1	0	100
Students will be able to understand short and simple texts about regular activities of teenagers.	1	1	0	100

Sayısal (MAT)	Soru	Doğru	Yanlış	Boş	Net	Başarı
	20	15	2	3	14,33	% 72
Cevap Anahtarı	B	CCABABABCBADDDCAB4DD				
Cevaplarınız		CABABABCbbaDDCABA				

Matematik	S	D	Y	B%
Verilen pozitif tam sayıların pozitif tam sayı çarpanlarını bulur, pozitif tam sayıların pozitif tam sayı çarpanlarını üslü ifade eder.	1	1	0	100
İki doğal sayının en büyük ortak bölenini (EBOB) ve en küçük ortak katını (EKOK) hesaplar, ilgili problemleri çözer.	2	2	0	100
Verilen iki doğal sayının aralarında asal olup olmadığını belirler.	2	1	1	50
Tam sayıların, tam sayı kuvvetlerini hesaplar.	1	0	1	0
Üslü ifadelerle ilgili temel kuralları anlar, birbirine denk ifadeler oluşturur.	2	2	0	100
Sayıların ondalık gösterimlerini 10'un tam sayı kuvvetlerini kullanarak çözümler.	1	1	0	100
Verilen bir sayıyı 10'un farklı tam sayı kuvvetlerini kullanarak ifade eder.	1	1	0	100
Çok büyük ve çok küçük sayıları bilimsel gösterimle ifade eder ve karşılaştırır.	2	2	0	100
Tam kare pozitif tam sayılarla bu sayıların karekökleri arasındaki ilişkiyi belirler.	1	0	0	0
Tam kare olmayan kareköklü bir sayının hangi iki doğal sayı arasında olduğunu belirler.	2	1	0	50
Kareköklü bir ifadenin kök b şeklinde yazılır ve kök b şeklindeki ifadede katsayısı kök içine alır.	2	1	0	50
Kareköklü ifadelerde çarpma ve bölme işlemlerini yapar.	2	2	0	100
Kareköklü ifadelerde toplama ve çıkarma işlemlerini yapar.	1	1	0	100

Sayısal (FEN)	Soru	Doğru	Yanlış	Boş	Net	Başarı
	20	12	7	1	9,67	% 48
Cevap Anahtarı	B	BBCCBABDDDDABDDAADCBD				
Cevaplarınız		cBCdBABDDDD cDAbDdBa				

Fen	S	D	Y	B%
İklim ve hava olayları arasındaki farkı açıklar.	2	2	0	100
İklim bilimi (klimatoloji) kavramını açıklar.	1	1	0	100
Nükleotid, gen, DNA ve kromozom kavramlarını açıklayarak bu kavramlar arasındaki ilişkiyi kurar.	2	2	0	100
Yağış kavramını açıklar.	1	0	1	0
Rüzgar kavramını açıklar.	2	1	0	50
DNA'nın yapısını model üzerinden açıklar.	2	2	0	100
Dünya'nın Güneş etrafında dolanmasının mevsimlerin oluşumuna katkısını açıklar.	2	2	0	100
Kalıtım ile ilgili kavramları tanımlar.	2	1	1	50
DNA'nın kendini nasıl eşlediğini ifade eder.	4	1	3	25
Küresel iklim değişikliğinin sonuçlarını belirtir.	1	1	0	100
Güneş ışınlarının gelme açısı ile bölgelerdeki sıcaklık farklarını açıklar.	1	1	0	100

8.SINIF MOZAİK İNTRÖ 2.DENEME



430,302

%

5,16

MANİSA / ŞEHZADELER
ÖZEL KEP ÇINAR KİŞİSEL GELİŞİM KURSU

2A - 0
SEMİH KAYA

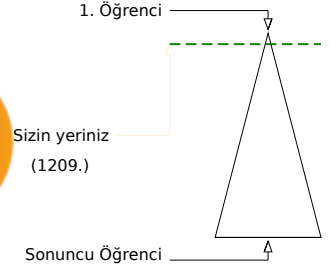

Öğrenci Sıra No	Şube	Kurum	İlçe	İl	Genel
5		29	29	97	1209 % 5,16
Sınava Katılan Öğrenci Sayısı	8	207	207	677	23429

Sözel (TÜR)	Soru	Doğru	Yanlış	Boş	Net	Başarı
	20	15	3	2	14,00	% 70
Cevap Anahtarı	B	DCAADABDCCCABDBBDCDD				
Cevaplarınız		aCAA ABDC CAdDdBDCDD				
Türkçe	S	D	Y	B%		
Bağlamdan yararlanarak bilmediği kelime ve kelime gruplarının anlamını tahmin eder.	2	1	1	50		
Bir işi işlem basamaklarına göre yazar.	2	1	0	50		
Okudukları ile ilgili çıkarımlarda bulunur.	3	2	0	67		
Metnin konusunu belirler.	1	0	1	0		
Metnin ilgili soruların cevaplar.	3	3	0	100		
Grafik, tablo ve çizelgeyle sunulan bilgileri yorumlar.	1	1	0	100		
Metindeki söz sanatlarını tespit eder.	1	1	0	100		
Filiillerin cümledeki işlevlerini kavrar.	3	3	0	100		
Noktalamaya işaretlerine dikkat ederek sesli ve sessiz okur.	1	0	1	0		
Yazdıklarını düzenler.	1	1	0	100		
Metin türlerini ayırt eder.	1	1	0	100		
Görsellerle ilgili soruların cevaplar.	1	1	0	100		

Sözel (TAR)	Soru	Doğru	Yanlış	Boş	Net	Başarı
	10	8	1	1	7,67	% 77
Cevap Anahtarı	B	DDACADABDB				
Cevaplarınız		DDdCADABD				
Tarih	S	D	Y	B%		
Avrupa'daki gelişmelerin yansımaları bağlamında Osmanlı Devleti'nin yirminci yüzyılın başlarındaki siyasi ve sosyal dt.	1	0	1	0		
Birinci Dünya Savaşı'nın sebeplerini ve savaşın başlamasına yol açan gelişmeleri kavrar.	2	1	0	50		
Mustafa Kemal'in askerlik hayatı ile ilgili olayları ve olguları onun kişilik özellikleri ile ilişkilendirir.	3	3	0	100		
Birinci Dünya Savaşı'nda Osmanlı Devleti'nin durumu hakkında çıkarımlarda bulunur.	2	2	0	100		
Mondros Ateşkes Antlaşması'nın imzalanması ve uygulanması karşısında Osmanlı yönetiminin, Mustafa Kemal'in ve hi	2	2	0	100		

Sözel (DİN)	Soru	Doğru	Yanlış	Boş	Net	Başarı
	10	9	1	0	8,67	% 87
Cevap Anahtarı	B	BDADDBCCAB				
Cevaplarınız		BDdDBCCAB				
Din K.ve A.B.	S	D	Y	B%		
Kader İnancı	2	1	1	50		
Kaza ve kader ile ilgili kavramları analiz eder.	2	2	0	100		
Ayet el-Kürsî'yi okur, anlamını söyler.	1	1	0	100		
Hz. Musa'nın (a.s.) hayatını ana hatlarıyla tanıır.	1	1	0	100		
İnsanın ilmi, iradesi, sorumluluğu ile kader arasındaki ilişki kurar.	2	2	0	100		
Kader ve kaza inancını ayet ve hadislerle açıklar.	1	1	0	100		
Toplumda kader ve kaza ile ilgili yaygın olan yanlış anlayışları sorgular.	1	1	0	100		

Sözel (İNG)	Soru	Doğru	Yanlış	Boş	Net	Başarı
	10	8	2	0	7,33	% 73
Cevap Anahtarı	B	BDCBACDCDB				
Cevaplarınız		BaCBaDCDB				
İngilizce	S	D	Y	B%		
Students will be able to understand short and simple invitation letters, cards and e-mails.	2	2	0	100		
Students will be able to express what they prefer, like and dislike.	2	2	0	100		
Students will be able to write a short and simple letter apologizing and giving reasons for not attending a party in res	1	1	0	100		
Students will be able to talk about regular activities of teenagers.	1	0	1	0		
Students will be able to understand short and simple texts about friendship.	2	2	0	100		
Students will be able to structure a talk to make simple inquiries, give explanations and reasons.	1	1	0	100		
Students will be able to understand short and simple texts about regular activities of teenagers.	1	0	1	0		

Sayısal (MAT)	Soru	Doğru	Yanlış	Boş	Net	Başarı
	20	19	1	0	18,67	% 93
Cevap Anahtarı	B	CCABABABCBADDDCAB4DD				
Cevaplarınız		CCABABABbBADDDCABCCD				
Matematik	S	D	Y	B%		
Verilen pozitif tam sayıların pozitif tam sayı çarpanlarını bulur, pozitif tam sayıların pozitif tam sayı çarpanlarını üslü if	1	1	0	100		
İki doğal sayının en büyük ortak bölenini (EBOB) ve en küçük ortak katını (EKOK) hesaplar, ilgili problemleri çözer.	2	1	1	50		
Verilen iki doğal sayının aralarında asal olup olmadığını belirler.	2	2	0	100		
Tam sayıların, tam sayı kuvvetlerini hesaplar.	1	1	0	100		
Üslü ifadelerle ilgili temel kuralları anlar, birbirine denk ifadeler oluşturur.	2	2	0	100		
Sayıların ondalık gösterimlerini 10'un tam sayı kuvvetlerini kullanarak çözümler.	1	1	0	100		
Verilen bir sayıyı 10'un farklı tam sayı kuvvetlerini kullanarak ifade eder.	1	1	0	100		
Çok büyük ve çok küçük sayıları bilimsel gösterimle ifade eder ve karşılaştırır.	2	2	0	100		
Tam kare pozitif tam sayılarla bu sayıların karekökleri arasındaki ilişkiyi belirler.	1	1	0	100		
Tam kare olmayan kareköklü bir sayının hangi iki doğal sayı arasında olduğunu belirler.	2	2	0	100		
Kareköklü bir ifadenin kök b şeklinde yazar ve kök b şeklindeki ifadede katsayıyı kök içine alır.	2	2	0	100		
Kareköklü ifadelerde çarpma ve bölme işlemlerini yapar.	2	2	0	100		
Kareköklü ifadelerde toplama ve çıkarma işlemlerini yapar.	1	1	0	100		

Sayısal (FEN)	Soru	Doğru	Yanlış	Boş	Net	Başarı
	20	15	5	0	13,33	% 67
Cevap Anahtarı	B	BBCCBABDDDABDDAADCBD				
Cevaplarınız		BBCCBABDDDbdDDAbbaBD				
Fen	S	D	Y	B%		
İklim ve hava olayları arasındaki farkı açıklar.	2	2	0	100		
İklim bilimi (klimatoloji) kavramını açıklar.	1	1	0	100		
Nükleotid, gen, DNA ve kromozom kavramlarını açıklayarak bu kavramlar arasında ilişki kurar.	2	2	0	100		
Yağış kavramını açıklar.	1	0	1	0		
Rüzgar kavramını açıklar.	2	1	1	50		
DNA'nın yapısını model üzerinden açıklar.	2	1	1	50		
Dünya'nın Güneş etrafında dolanmasının mevsimlerin oluşumuna katkısını açıklar.	2	2	0	100		
Kalıtım ile ilgili kavramları tanımlar.	2	2	0	100		
DNA'nın kendini nasıl eşlediğini ifade eder.	4	2	2	50		
Küresel iklim değişikliğinin sonuçlarını belirtir.	1	1	0	100		
Güneş ışınlarının gelme açısı ile bölgelerdeki sıcaklık farklarını açıklar.	1	1	0	100		

8.SINIF MOZAİK İNTRÖ 2.DENEME



452,588

%

2,51

MANİSA / ŞEHZADELER
ÖZEL KEP ÇINAR KİŞİSEL GELİŞİM KURSU

2A - 0
SEYYİD AHMED ERKOL

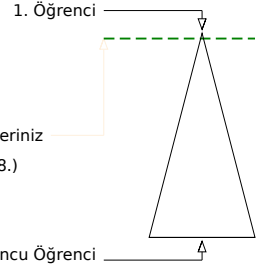
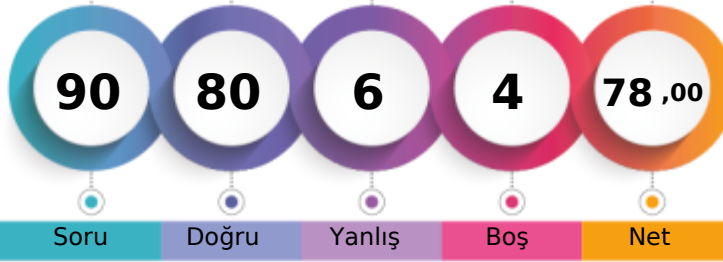

	Şube	Kurum	İlçe	İl	Genel
Öğrenci Sıra No	3	17	17	53	588 % 2,51
Sınava Katılan Öğrenci Sayısı	8	207	207	677	23429

Sözel (TÜR)	Soru	Doğru	Yanlış	Boş	Net	Başarı
	20	18	2	0	17,33	% 87
Cevap Anahtarı	A	DCCABDBBDCDDCAADAB				
Cevaplarınız		DCaCABDBBDCDDDCcADAB				
Türkçe	S	D	Y	B%		
Bağlamdan yararlanarak bilmediği kelime ve kelime gruplarının anlamını tahmin eder.	2	2	0	100		
Bir işi işlem basamaklarına göre yazar.	2	2	0	100		
Okudukları ile ilgili çıkarımlarda bulunur.	3	2	1	67		
Metnin konusunu belirler.	1	1	0	100		
Metnin ilgili soruların cevaplar.	3	3	0	100		
Grafik, tablo ve çizelgeyle sunulan bilgileri yorumlar.	1	1	0	100		
Metindeki söz sanatlarını tespit eder.	1	1	0	100		
Filiisilerin cümledeki işlevlerini kavrar.	3	3	0	100		
Noktalamaya işaretlerine dikkat ederek sesli ve sessiz okur.	1	1	0	100		
Yazdıklarını düzenler.	1	1	0	100		
Metin türlerini ayırt eder.	1	0	1	0		
Görsellerle ilgili soruların cevaplar.	1	1	0	100		

Sözel (TAR)	Soru	Doğru	Yanlış	Boş	Net	Başarı
	10	9	1	0	8,67	% 87
Cevap Anahtarı	A	ACADABDBDD				
Cevaplarınız		ACADABDBDa				
Tarih	S	D	Y	B%		
Avrupa'daki gelişmelerin yansımaları bağlamında Osmanlı Devleti'nin yirminci yüzyılın başlarındaki siyasi ve sosyal dt.	1	1	0	100		
Birinci Dünya Savaşı'nın sebeplerini ve savaşın başlamasına yol açan gelişmeleri kavrar.	2	2	0	100		
Mustafa Kemal'in askerlik hayatı ile ilgili olayları ve olguları onun kişilik özellikleri ile ilişkilendirir.	3	2	1	67		
Birinci Dünya Savaşı'nda Osmanlı Devleti'nin durumu hakkında çıkarımlarda bulunur.	2	2	0	100		
Mondros Ateşkes Antlaşması'nın imzalanması ve uygulanması karşısında Osmanlı yönetiminin, Mustafa Kemal'in ve hi	2	2	0	100		

Sözel (DİN)	Soru	Doğru	Yanlış	Boş	Net	Başarı
	10	10	0	0	10,00	% 100
Cevap Anahtarı	A	DBCCABBDDAD				
Cevaplarınız		DBCCABBDDAD				
Din K.ve A.B.	S	D	Y	B%		
Kader İnancı	2	2	0	100		
Kaza ve kader ile ilgili kavramları analiz eder.	2	2	0	100		
Ayet el-Kürsî'yi okur, anlamını söyler.	1	1	0	100		
Hz. Musa'nın (a.s.) hayatını ana hatlarıyla tanıır.	1	1	0	100		
İnsanın ilmi, iradesi, sorumluluğu ile kader arasındaki ilişki kurar.	2	2	0	100		
Kader ve kaza inancını ayet ve hadislerle açıklar.	1	1	0	100		
Toplumda kader ve kaza ile ilgili yaygın olan yanlış anlayışları sorgular.	1	1	0	100		

Sözel (İNG)	Soru	Doğru	Yanlış	Boş	Net	Başarı
	10	10	0	0	10,00	% 100
Cevap Anahtarı	A	CBACDCBBD				
Cevaplarınız		CBACDCBBD				
İngilizce	S	D	Y	B%		
Students will be able to understand short and simple invitation letters, cards and e-mails.	2	2	0	100		
Students will be able to express what they prefer, like and dislike.	2	2	0	100		
Students will be able to write a short and simple letter apologizing and giving reasons for not attending a party in res	1	1	0	100		
Students will be able to talk about regular activities of teenagers.	1	1	0	100		
Students will be able to understand short and simple texts about friendship.	2	2	0	100		
Students will be able to structure a talk to make simple inquiries, give explanations and reasons.	1	1	0	100		
Students will be able to understand short and simple texts about regular activities of teenagers.	1	1	0	100		

Sayısal (MAT)	Soru	Doğru	Yanlış	Boş	Net	Başarı
	20	16	2	2	15,33	% 77
Cevap Anahtarı	A	ABCBADDDCAB4DDCCABAB				
Cevaplarınız		ABCBADDDCcBC CCABbB				
Matematik	S	D	Y	B%		
Verilen pozitif tam sayıların pozitif tam sayı çarpanlarını bulur, pozitif tam sayıların pozitif tam sayı çarpanlarını üslü if	1	1	0	100		
İki doğal sayının en büyük ortak bölenini (EBOB) ve en küçük ortak katını (EKOK) hesaplar, ilgili problemleri çözer.	2	2	0	100		
Verilen iki doğal sayının aralarında asal olup olmadığını belirler.	2	2	0	100		
Tam sayıların, tam sayı kuvvetlerini hesaplar.	1	1	0	100		
Üslü ifadelerle ilgili temel kuralları anlar, birbirine denk ifadeler oluşturur.	2	2	0	100		
Sayıların ondalık gösterimlerini 10'un tam sayı kuvvetlerini kullanarak çözümler.	1	1	0	100		
Verilen bir sayıyı 10'un farklı tam sayı kuvvetlerini kullanarak ifade eder.	1	0	1	0		
Çok büyük ve çok küçük sayıları bilimsel gösterimle ifade eder ve karşılaştırır.	2	2	0	100		
Tam kare pozitif tam sayılarla bu sayıların karekökleri arasındaki ilişkiyi belirler.	1	0	0	0		
Tam kare olmayan kareköklü bir sayının hangi iki doğal sayı arasında olduğunu belirler.	2	1	1	50		
Kareköklü bir ifadenin kök b şeklinde yazılır ve kök b şeklindeki ifadede katsayısı kök içine alır.	2	2	0	100		
Kareköklü ifadelerde çarpma ve bölme işlemlerini yapar.	2	1	1	50		
Kareköklü ifadelerde toplama ve çıkarma işlemlerini yapar.	1	1	0	100		

Sayısal (FEN)	Soru	Doğru	Yanlış	Boş	Net	Başarı
	20	17	1	2	16,67	% 83
Cevap Anahtarı	A	BDDDABDDAADCBDBBCCBA				
Cevaplarınız		BDDDABDDAAb CBDBBCCB				
Fen	S	D	Y	B%		
İklim ve hava olayları arasındaki farkı açıklar.	2	2	0	100		
İklim bilimi (klimatoloji) kavramını açıklar.	1	1	0	100		
Nükleotid, gen, DNA ve kromozom kavramlarını açıklayarak bu kavramlar arasındaki ilişki kurar.	2	2	0	100		
Yağış kavramını açıklar.	1	1	0	100		
Rüzgar kavramını açıklar.	2	1	1	50		
DNA'nın yapısını model üzerinden açıklar.	2	2	0	100		
Dünya'nın Güneş etrafında dolanmasının mevsimlerin oluşumuna katkısını açıklar.	2	2	0	100		
Kalıtım ile ilgili kavramları tanımlar.	2	2	0	100		
DNA'nın kendini nasıl eşlediğini ifade eder.	4	2	1	50		
Küresel iklim değişikliğinin sonuçlarını belirtir.	1	1	0	100		
Güneş ışınlarının gelme açısı ile bölgelerdeki sıcaklık farklarını açıklar.	1	1	0	100		

8.SINIF MOZAİK İNTRÖ 2.DENEME



416,336 % 7,27

MANİSA / ŞEHZADELER
ÖZEL KEP ÇINAR KİŞİSEL GELİŞİM KURSU

2B - 0
ADEM TOPRAK

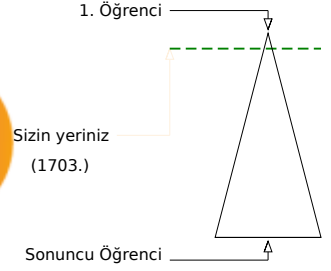
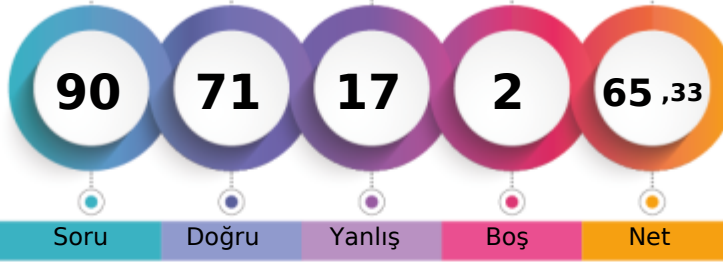

	Şube	Kurum	İlçe	İl	Genel
Öğrenci Sıra No	1	45	45	140	1703 % 7,27
Sınava Katılan Öğrenci Sayısı	7	207	207	677	23429

Sözel (TÜR)	Soru	Doğru	Yanlış	Boş	Net	Başarı
	20	18	2	0	17,33	% 87
Cevap Anahtarı	A	DCCCABDBBDCDDCAADAB				
Cevaplarınız		DCCCABDBBDCDDaCAADAB				
Türkçe	S	D	Y	B%		
Başlamadan yararlanarak bilmediği kelime ve kelime gruplarının anlamını tahmin eder.	2	2	0	100		
Bir işi işlem basamaklarına göre yazar.	2	2	0	100		
Okudukları ile ilgili çıkarımlarda bulunur.	3	3	0	100		
Metnin konusunu belirler.	1	1	0	100		
Metnin ilgili soruların cevapları.	3	2	1	67		
Grafik, tablo ve çizelgeyle sunulan bilgileri yorumlar.	1	1	0	100		
Metindeki söz sanatlarını tespit eder.	1	1	0	100		
Filiisilerin cümledeki işlevlerini kavrar.	3	3	0	100		
Noktalamaya işaretlerine dikkat ederek sesli ve sessiz okur.	1	0	1	0		
Yazdıklarını düzenler.	1	1	0	100		
Metin türlerini ayırt eder.	1	1	0	100		
Görsellerle ilgili soruların cevapları.	1	1	0	100		

Sözel (TAR)	Soru	Doğru	Yanlış	Boş	Net	Başarı
	10	7	3	0	6,00	% 60
Cevap Anahtarı	A	ACADABDBDD				
Cevaplarınız		ACAcABDdDb				
Tarih	S	D	Y	B%		
Avrupa'daki gelişmelerin yansımaları bağlamında Osmanlı Devleti'nin yirminci yüzyılın başlarındaki siyasi ve sosyal dt.	1	1	0	100		
Birinci Dünya Savaşı'nın sebeplerini ve savaşın başlamasına yol açan gelişmeleri kavrar.	2	1	1	50		
Mustafa Kemal'in askerlik hayatı ile ilgili olayları ve olguları onun kişilik özellikleri ile ilişkilendirir.	3	2	1	67		
Birinci Dünya Savaşı'nda Osmanlı Devleti'nin durumu hakkında çıkarımlarda bulunur.	2	1	1	50		
Mondros Ateşkes Antlaşması'nın imzalanması ve uygulanması karşısında Osmanlı yönetiminin, Mustafa Kemal'in ve hi.	2	2	0	100		

Sözel (DİN)	Soru	Doğru	Yanlış	Boş	Net	Başarı
	10	9	1	0	8,67	% 87
Cevap Anahtarı	A	DBCCABBDDAD				
Cevaplarınız		aBCCABBDDAD				
Din K.ve A.B.	S	D	Y	B%		
Kader İnancı	2	1	1	50		
Kaza ve kader ile ilgili kavramları analiz eder.	2	2	0	100		
Ayet el-Kürsî'yi okur, anlamını söyler.	1	1	0	100		
Hz. Musa'nın (a.s.) hayatını ana hatlarıyla tanıır.	1	1	0	100		
İnsanın ilmi, iradesi, sorumluluğu ile kader arasındaki ilişki kurar.	2	2	0	100		
Kader ve kaza inancını ayet ve hadislerle açıklar.	1	1	0	100		
Toplumda kader ve kaza ile ilgili yaygın olan yanlış anlayışları sorgular.	1	1	0	100		

Sözel (İNG)	Soru	Doğru	Yanlış	Boş	Net	Başarı
	10	8	2	0	7,33	% 73
Cevap Anahtarı	A	CBACDCBBD				
Cevaplarınız		CBAaDCBBa				
İngilizce	S	D	Y	B%		
Students will be able to understand short and simple invitation letters, cards and e-mails.	2	2	0	100		
Students will be able to express what they prefer, like and dislike.	2	2	0	100		
Students will be able to write a short and simple letter apologizing and giving reasons for not attending a party in resı	1	1	0	100		
Students will be able to talk about regular activities of teenagers.	1	0	1	0		
Students will be able to understand short and simple texts about friendship.	2	2	0	100		
Students will be able to structure a talk to make simple inquiries, give explanations and reasons.	1	1	0	100		
Students will be able to understand short and simple texts about regular activities of teenagers.	1	0	1	0		

Sayısal (MAT)	Soru	Doğru	Yanlış	Boş	Net	Başarı
	20	13	5	2	11,33	% 57
Cevap Anahtarı	A	ABCBADDDCAB4DDCCABAB				
Cevaplarınız		ABdDADDDCABCa CCA da				
Matematik	S	D	Y	B%		
Verilen pozitif tam sayıların pozitif tam sayı çarpanlarını bulur, pozitif tam sayıların pozitif tam sayı çarpanlarını üslü if	1	1	0	100		
İki doğal sayının en büyük ortak bölenini (EBOB) ve en küçük ortak katını (EKOK) hesaplar, ilgili problemleri çözer.	2	1	1	50		
Verilen iki doğal sayının aralarında asal olup olmadığını belirler.	2	1	1	50		
Tam sayıların, tam sayı kuvvetlerini hesaplar.	1	1	0	100		
Üslü ifadelerle ilgili temel kuralları anlar, birbirine denk ifadeler oluşturur.	2	2	0	100		
Sayıların ondalık gösterimlerini 10'un tam sayı kuvvetlerini kullanarak çözümler.	1	1	0	100		
Verilen bir sayıyı 10'un farklı tam sayı kuvvetlerini kullanarak ifade eder.	1	1	0	100		
Çok büyük ve çok küçük sayıları bilimsel gösterimle ifade eder ve karşılaştırır.	2	2	0	100		
Tam kare pozitif tam sayılarla bu sayıların karekökleri arasındaki ilişkiyi belirler.	1	0	1	0		
Tam kare olmayan kareköklü bir sayının hangi iki doğal sayı arasında olduğunu belirler.	2	1	1	50		
Kareköklü bir ifadenin kök b şeklinde yazar ve kök b şeklindeki ifadede katsayısı kök içine alır.	2	2	0	100		
Kareköklü ifadelerde çarpma ve bölme işlemlerini yapar.	2	0	1	0		
Kareköklü ifadelerde toplama ve çıkarma işlemlerini yapar.	1	0	1	0		

Sayısal (FEN)	Soru	Doğru	Yanlış	Boş	Net	Başarı
	20	16	4	0	14,67	% 73
Cevap Anahtarı	A	BDDDABDDAADCBDBBCCBA				
Cevaplarınız		BDDDABDDAADCcDBBCCaAb				
Fen	S	D	Y	B%		
İklim ve hava olayları arasındaki farkı açıklar.	2	2	0	100		
İklim bilimi (klimatoloji) kavramını açıklar.	1	1	0	100		
Nükleotid, gen, DNA ve kromozom kavramlarını açıklayarak bu kavramlar arasındaki ilişki kurar.	2	1	1	50		
Yağış kavramını açıklar.	1	1	0	100		
Rüzgar kavramını açıklar.	2	1	1	50		
DNA'nın yapısını model üzerinden açıklar.	2	2	0	100		
Dünya'nın Güneş etrafında dolanmasının mevsimlerin oluşumuna katkısını açıklar.	2	1	1	50		
Kalıtım ile ilgili kavramları tanımlar.	2	1	1	50		
DNA'nın kendini nasıl eşlediğini ifade eder.	4	4	0	100		
Küresel iklim değişikliğinin sonuçlarını belirtir.	1	1	0	100		
Güneş ışınlarının gelme açısı ile bölgelerdeki sıcaklık farklarını açıklar.	1	1	0	100		

8.SINIF MOZAİK İNTRÖ 2.DENEME



325,055 % 28,91

MANİSA / ŞEHZADELER
ÖZEL KEP ÇINAR KİŞİSEL GELİŞİM KURSU

2B - 0
CEYLİN SERT

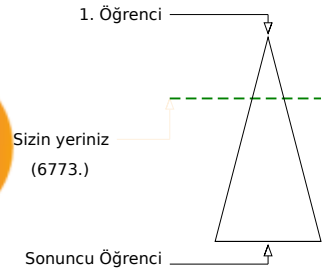
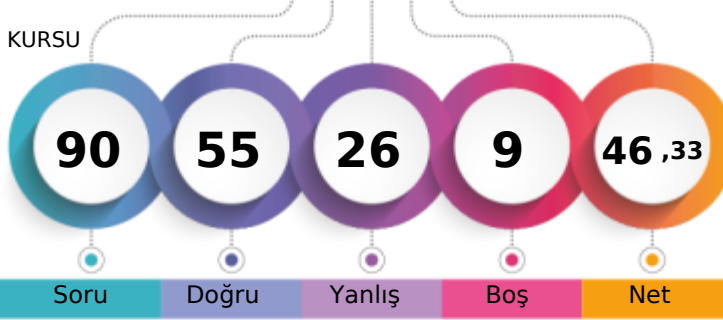

	Şube	Kurum	İlçe	İl	Genel
Öğrenci Sıra No	7	137	137	404	6773 % 28,91
Sınava Katılan Öğrenci Sayısı	7	207	207	677	23429

Sözel (TÜR)	Soru	Doğru	Yanlış	Boş	Net	Başarı
	20	7	12	1	3,00	% 15
Cevap Anahtarı	B	DCAADABDCCCABDBBDCDD				
Cevaplarınız		aCcBa BDbCdAabdBbCab				
Türkçe	S	D	Y	B%		
Başlamdan yararlanarak bilmediği kelime ve kelime gruplarının anlamını tahmin eder.	2	1	1	50		
Bir işi işlem basamaklarına göre yazar.	2	0	2	0		
Okudukları ile ilgili çıkarımlarda bulunur.	3	2	1	67		
Metnin konusunu belirler.	1	0	1	0		
Metnin ilgili sorularını cevaplar.	3	1	2	33		
Grafik, tablo ve çizelgeyle sunulan bilgileri yorumlar.	1	1	0	100		
Metindeki söz sanatlarını tespit eder.	1	0	1	0		
Filiisilerin cümledeki işlevlerini kavrar.	3	0	2	0		
Noktalamaya işaretlerine dikkat ederek sesli ve sessiz okur.	1	0	1	0		
Yazdıklarını düzenler.	1	1	0	100		
Metin türlerini ayırt eder.	1	0	1	0		
Görsellerle ilgili sorularını cevaplar.	1	1	0	100		

Sözel (TAR)	Soru	Doğru	Yanlış	Boş	Net	Başarı
	10	9	1	0	8,67	% 87
Cevap Anahtarı	B	DDACADABDB				
Cevaplarınız		DaACADABDB				
Tarih	S	D	Y	B%		
Avrupa'daki gelişmelerin yansımaları bağlamında Osmanlı Devleti'nin yirminci yüzyılın başlarındaki siyasi ve sosyal dt.	1	1	0	100		
Birinci Dünya Savaşı'nın sebeplerini ve savaşın başlamasına yol açan gelişmeleri kavrar.	2	2	0	100		
Mustafa Kemal'in askerlik hayatı ile ilgili olayları ve olguları onun kişilik özellikleri ile ilişkilendirir.	3	2	1	67		
Birinci Dünya Savaşı'nda Osmanlı Devleti'nin durumu hakkında çıkarımlarda bulunur.	2	2	0	100		
Mondros Ateşkes Antlaşması'nın imzalanması ve uygulanması karşısında Osmanlı yönetiminin, Mustafa Kemal'in ve hı	2	2	0	100		

Sözel (DİN)	Soru	Doğru	Yanlış	Boş	Net	Başarı
	10	10	0	0	10,00	% 100
Cevap Anahtarı	B	BDADDBCCAB				
Cevaplarınız		BDADDBCCAB				
Din K.ve A.B.	S	D	Y	B%		
Kader İnancı	2	2	0	100		
Kaza ve kader ile ilgili kavramları analiz eder.	2	2	0	100		
Ayet el-Kürsî'yi okur, anlamını söyler.	1	1	0	100		
Hz. Musa'nın (a.s.) hayatını ana hatlarıyla tanıır.	1	1	0	100		
İnsanın ilmi, iradesi, sorumluluğu ile kader arasındaki ilişki kurar.	2	2	0	100		
Kader ve kaza inancını ayet ve hadislerle açıklar.	1	1	0	100		
Toplumda kader ve kaza ile ilgili yaygın olan yanlış anlayışları sorgular.	1	1	0	100		

Sözel (İNG)	Soru	Doğru	Yanlış	Boş	Net	Başarı
	10	8	2	0	7,33	% 73
Cevap Anahtarı	B	BDCBACDCDB				
Cevaplarınız		BDCBaDCDa				
İngilizce	S	D	Y	B%		
Students will be able to understand short and simple invitation letters, cards and e-mails.	2	2	0	100		
Students will be able to express what they prefer, like and dislike.	2	1	1	50		
Students will be able to write a short and simple letter apologizing and giving reasons for not attending a party in res	1	1	0	100		
Students will be able to talk about regular activities of teenagers.	1	0	1	0		
Students will be able to understand short and simple texts about friendship.	2	2	0	100		
Students will be able to structure a talk to make simple inquiries, give explanations and reasons.	1	1	0	100		
Students will be able to understand short and simple texts about regular activities of teenagers.	1	1	0	100		

Sayısal (MAT)	Soru	Doğru	Yanlış	Boş	Net	Başarı
	20	11	3	6	10,00	% 50
Cevap Anahtarı	B	CCABABABCBADDDCAB4DD				
Cevaplarınız	C	aA dBaCDDCAB D				
Matematik	S	D	Y	B%		
Verilen pozitif tam sayıların pozitif tam sayı çarpanlarını bulur, pozitif tam sayıların pozitif tam sayı çarpanlarını üslü if	1	1	0	100		
İki doğal sayının en büyük ortak bölenini (EBOB) ve en küçük ortak katını (EKOK) hesaplar, ilgili problemleri çözer.	2	0	1	0		
Verilen iki doğal sayının aralarında asal olup olmadığını belirler.	2	2	0	100		
Tam sayıların, tam sayı kuvvetlerini hesaplar.	1	0	1	0		
Üslü ifadelerle ilgili temel kuralları anlar, birbirine denk ifadeler oluşturur.	2	2	0	100		
Sayıların ondalık gösterimlerini 10'un tam sayı kuvvetlerini kullanarak çözümler.	1	1	0	100		
Verilen bir sayıyı 10'un farklı tam sayı kuvvetlerini kullanarak ifade eder.	1	1	0	100		
Çok büyük ve çok küçük sayıları bilimsel gösterimle ifade eder ve karşılaştırır.	2	1	0	50		
Tam kare pozitif tam sayılarla bu sayıların karekökleri arasındaki ilişkiyi belirler.	1	1	0	100		
Tam kare olmayan kareköklü bir sayının hangi iki doğal sayı arasında olduğunu belirler.	2	1	0	50		
Kareköklü bir ifadenin kök b şeklinde yazılır ve kök b şeklindeki ifadede katsayısı kök içine alır.	2	0	0	0		
Kareköklü ifadelerde çarpma ve bölme işlemlerini yapar.	2	0	0	0		
Kareköklü ifadelerde toplama ve çıkarma işlemlerini yapar.	1	0	1	0		

Sayısal (FEN)	Soru	Doğru	Yanlış	Boş	Net	Başarı
	20	10	8	2	7,33	% 37
Cevap Anahtarı	B	BBCCBABDDDABDDAADCBD				
Cevaplarınız		BabCdcBDDDbcDbA DaB				
Fen	S	D	Y	B%		
İklim ve hava olayları arasındaki farkı açıklar.	2	2	0	100		
İklim bilimi (klimatoloji) kavramını açıklar.	1	1	0	100		
Nükleotid, gen, DNA ve kromozom kavramlarını açıklayarak bu kavramlar arasındaki ilişki kurar.	2	2	0	100		
Yağış kavramını açıklar.	1	0	1	0		
Rüzgar kavramını açıklar.	2	0	2	0		
DNA'nın yapısını model üzerinden açıklar.	2	1	1	50		
Dünya'nın Güneş etrafında dolanmasının mevsimlerin oluşumuna katkısını açıklar.	2	0	2	0		
Kalıtım ile ilgili kavramları tanımlar.	2	2	0	100		
DNA'nın kendini nasıl eşlediğini ifade eder.	4	2	0	50		
Küresel iklim değişikliğinin sonuçlarını belirtir.	1	0	1	0		
Güneş ışınlarının gelme açısı ile bölgelerdeki sıcaklık farklarını açıklar.	1	0	1	0		

8.SINIF MOZAİK İNTRÖ 2.DENEME



410,142

%

8,30

MANİSA / ŞEHZADELER
ÖZEL KEP ÇINAR KİŞİSEL GELİŞİM KURSU

2B - 0
CEYLINAY ÖNDER

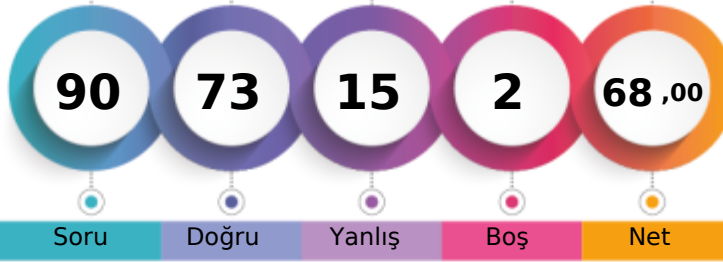

1. Öğrenci

Sizin yeriniz
(1945.)

Sonuncu Öğrenci

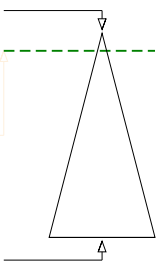

Soru Doğru Yanlış Boş Net

Şube Kurum İlçe İl Genel

Öğrenci Sıra No 2 53 53 162 1945 % 8,30

Sınava Katılan Öğrenci Sayısı 7 207 207 677 23429

Sözel (TÜR)	Soru	Doğru	Yanlış	Boş	Net	Başarı
	20	17	3	0	16,00	% 80
Cevap Anahtarı	B	DCAADABDCCCABDBBDCDD				
Cevaplarınız		aCAADABDCCCABDBBDCac				

Türkçe	S	D	Y	B%
Başlamdan yararlanarak bilmediği kelime ve kelime gruplarının anlamını tahmin eder.	2	2	0	100
Bir işi işlem basamaklarına göre yazar.	2	2	0	100
Okudukları ile ilgili çıkarımlarda bulunur.	3	3	0	100
Metnin konusunu belirler.	1	1	0	100
Metnin ilgili sorularını cevaplar.	3	3	0	100
Grafik, tablo ve çizelgeyle sunulan bilgileri yorumlar.	1	1	0	100
Metindeki söz sanatlarını tespit eder.	1	0	1	0
Filiisilerin cümledeki işlevlerini kavrar.	3	2	1	67
Noktalamaya işaretlerine dikkat ederek sesli ve sessiz okur.	1	0	1	0
Yazdıklarını düzenler.	1	1	0	100
Metin türlerini ayırt eder.	1	1	0	100
Görsellerle ilgili sorularını cevaplar.	1	1	0	100

Sözel (TAR)	Soru	Doğru	Yanlış	Boş	Net	Başarı
	10	9	1	0	8,67	% 87
Cevap Anahtarı	B	DDACADABDB				
Cevaplarınız		aDACADABDB				

Tarih	S	D	Y	B%
Avrupa'daki gelişmelerin yansımaları bağlamında Osmanlı Devleti'nin yirminci yüzyılın başlarındaki siyasi ve sosyal durumu değerlendirir.	1	1	0	100
Birinci Dünya Savaşı'nın sebeplerini ve savaşın başlamasına yol açan gelişmeleri kavrar.	2	2	0	100
Mustafa Kemal'in askerlik hayatı ile ilgili olayları ve olguları onun kişilik özellikleriyle ilişkilendirir.	3	3	0	100
Birinci Dünya Savaşı'nda Osmanlı Devleti'nin durumu hakkında çıkarımlarda bulunur.	2	2	0	100
Mondros Ateşkes Antlaşması'nın imzalanması ve uygulanması karşısında Osmanlı yönetiminin, Mustafa Kemal'in ve halkın tepkilerini değerlendirir.	2	1	1	50

Sözel (DİN)	Soru	Doğru	Yanlış	Boş	Net	Başarı
	10	10	0	0	10,00	% 100
Cevap Anahtarı	B	BDADDBCCAB				
Cevaplarınız		BDADDBCCAB				

Din K.ve A.B.	S	D	Y	B%
Kader İnancı	2	2	0	100
Kaza ve kader ile ilgili kavramları analiz eder.	2	2	0	100
Ayet el-Kürsî'yi okur, anlamını söyler.	1	1	0	100
Hz. Musa'nın (a.s.) hayatını ana hatlarıyla tanıtır.	1	1	0	100
İnsanın ilmi, iradesi, sorumluluğu ile kader arasındaki ilişkisi kurar.	2	2	0	100
Kader ve kaza inancını ayet ve hadislerle açıklar.	1	1	0	100
Toplumda kader ve kaza ile ilgili yaygın olan yanlış anlayışları sorgular.	1	1	0	100

Sözel (İNG)	Soru	Doğru	Yanlış	Boş	Net	Başarı
	10	10	0	0	10,00	% 100
Cevap Anahtarı	B	BDCBACDCDB				
Cevaplarınız		BDCBACDCDB				

İngilizce	S	D	Y	B%
Students will be able to understand short and simple invitation letters, cards and e-mails.	2	2	0	100
Students will be able to express what they prefer, like and dislike.	2	2	0	100
Students will be able to write a short and simple letter apologizing and giving reasons for not attending a party in response to an invitation.	1	1	0	100
Students will be able to talk about regular activities of teenagers.	1	1	0	100
Students will be able to understand short and simple texts about friendship.	2	2	0	100
Students will be able to structure a talk to make simple inquiries, give explanations and reasons.	1	1	0	100
Students will be able to understand short and simple texts about regular activities of teenagers.	1	1	0	100

Sayısal (MAT)	Soru	Doğru	Yanlış	Boş	Net	Başarı
	20	11	8	1	8,33	% 42
Cevap Anahtarı	B	CCABABABCBADDDCAB4DD				
Cevaplarınız		CdBdBACcCabDDDCACaAc				

Matematik	S	D	Y	B%
Verilen pozitif tam sayıların pozitif tam sayı çarpanlarını bulur, pozitif tam sayıların pozitif tam sayı çarpanlarını üslü ifade eder.	1	1	0	100
İki doğal sayının en büyük ortak bölenini (EBOB) ve en küçük ortak katını (EKOK) hesaplar, ilgili problemleri çözer.	2	1	1	50
Verilen iki doğal sayının aralarında asal olup olmadığını belirler.	2	0	2	0
Tam sayıların, tam sayı kuvvetlerini hesaplar.	1	1	0	100
Üslü ifadelerle ilgili temel kuralları anlar, birbirine denk ifadeler oluşturur.	2	2	0	100
Sayıların ondalık gösterimlerini 10'un tam sayı kuvvetlerini kullanarak çözümler.	1	1	0	100
Verilen bir sayıyı 10'un farklı tam sayı kuvvetlerini kullanarak ifade eder.	1	1	0	100
Çok büyük ve çok küçük sayıları bilimsel gösterimle ifade eder ve karşılaştırır.	2	1	1	50
Tam kare pozitif tam sayılarla bu sayıların karekökleri arasındaki ilişkiyi belirler.	1	0	1	0
Tam kare olmayan kareköklü bir sayının hangi iki doğal sayı arasında olduğunu belirler.	2	1	1	50
Kareköklü bir ifadenin kök b şeklinde yazılır ve kök b şeklindeki ifadede katsayısı kök içine alır.	2	0	1	0
Kareköklü ifadelerde çarpma ve bölme işlemlerini yapar.	2	1	1	50
Kareköklü ifadelerde toplama ve çıkarma işlemlerini yapar.	1	1	0	100

Sayısal (FEN)	Soru	Doğru	Yanlış	Boş	Net	Başarı
	20	16	3	1	15,00	% 75
Cevap Anahtarı	B	BBCCBABDDDABDDAACDCBD				
Cevaplarınız		BBCCBABDDDb DDbADCCcD				

Fen	S	D	Y	B%
İklim ve hava olayları arasındaki farkı açıklar.	2	2	0	100
İklim bilimi (klimatoloji) kavramını açıklar.	1	1	0	100
Nükleotid, gen, DNA ve kromozom kavramlarını açıklayarak bu kavramlar arasındaki ilişkiyi kurar.	2	1	1	50
Yağış kavramını açıklar.	1	0	1	0
Rüzgar kavramını açıklar.	2	1	0	50
DNA'nın yapısını model üzerinden açıklar.	2	2	0	100
Dünya'nın Güneş etrafında dolanmasının mevsimlerin oluşumuna katkısını açıklar.	2	2	0	100
Kalıtım ile ilgili kavramları tanımlar.	2	1	1	50
DNA'nın kendini nasıl eşlediğini ifade eder.	4	4	0	100
Küresel iklim değişikliğinin sonuçlarını belirtir.	1	1	0	100
Güneş ışınlarının gelme açısı ile bölgelerdeki sıcaklık farklarını açıklar.	1	1	0	100

8.SINIF MOZAİK İNTRÖ 2.DENEME



371,122 % 15,69

MANİSA / ŞEHZADELER
ÖZEL KEP ÇINAR KİŞİSEL GELİŞİM KURSU

2B - 0
EMİR BAKAN

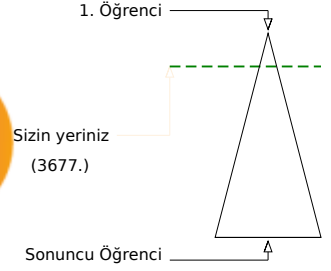

	Şube	Kurum	İlçe	İl	Genel
Öğrenci Sıra No	5	89	89	259	3677 % 15,69
Sınava Katılan Öğrenci Sayısı	7	207	207	677	23429

Sözel (TÜR)	Soru	Doğru	Yanlış	Boş	Net	Başarı
	20	12	8	0	9,33	% 47
Cevap Anahtarı	B	DCAADABDCCCABDBBDCDD				
Cevaplarınız		DbccDABDCCcAcDaBddbD				
Türkçe	S	D	Y	B	%	B%
Bağlamdan yararlanarak bilmediği kelime ve kelime gruplarının anlamını tahmin eder.	2	1	1	0	50	
Bir işi işlem basamaklarına göre yazar.	2	2	0	0	100	
Okudukları ile ilgili çıkarımlarda bulunur.	3	2	1	0	67	
Metnin konusunu belirler.	1	0	1	0	0	
Metnin ilgili sorularını cevaplar.	3	2	1	0	67	
Grafik, tablo ve çizelgeyle sunulan bilgileri yorumlar.	1	1	0	0	100	
Metindeki söz sanatlarını tespit eder.	1	0	1	0	0	
Filiillerin cümledeki işlevlerini kavrar.	3	2	1	0	67	
Noktalamaya işaretlerine dikkat ederek sesli ve sessiz okur.	1	1	0	0	100	
Yazdıklarını düzenler.	1	0	1	0	0	
Metin türlerini ayırt eder.	1	0	1	0	0	
Görsellerle ilgili sorularını cevaplar.	1	1	0	0	100	

Sözel (TAR)	Soru	Doğru	Yanlış	Boş	Net	Başarı
	10	10	0	0	10,00	% 100
Cevap Anahtarı	B	DDACADABDB				
Cevaplarınız		DDACADABDB				
Tarih	S	D	Y	B	%	B%
Avrupa'daki gelişmelerin yansımaları bağlamında Osmanlı Devleti'nin yirminci yüzyılın başlarındaki siyasi ve sosyal durumu değerlendirir.	1	1	0	0	100	
Birinci Dünya Savaşı'nın sebeplerini ve savaşın başlamasına yol açan gelişmeleri kavrar.	2	2	0	0	100	
Mustafa Kemal'in askerlik hayatı ile ilgili olayları ve olguları onun kişilik özellikleri ile ilişkilendirir.	3	3	0	0	100	
Birinci Dünya Savaşı'nda Osmanlı Devleti'nin durumu hakkında çıkarımlarda bulunur.	2	2	0	0	100	
Mondros Ateşkes Antlaşması'nın imzalanması ve uygulanması karşısında Osmanlı yönetiminin, Mustafa Kemal'in ve diğer liderlerin tutumunu değerlendirir.	2	2	0	0	100	

Sözel (DİN)	Soru	Doğru	Yanlış	Boş	Net	Başarı
	10	10	0	0	10,00	% 100
Cevap Anahtarı	B	BDADDBCCAB				
Cevaplarınız		BDADDBCCAB				
Din K.ve A.B.	S	D	Y	B	%	B%
Kader İnancı	2	2	0	0	100	
Kaza ve kader ile ilgili kavramları analiz eder.	2	2	0	0	100	
Ayet el-Kürsî'yi okur, anlamını söyler.	1	1	0	0	100	
Hz. Musa'nın (a.s.) hayatını ana hatlarıyla tanıtır.	1	1	0	0	100	
İnsanın ilmi, iradesi, sorumluluğu ile kader arasındaki ilişkiyi kurar.	2	2	0	0	100	
Kader ve kaza inancını ayet ve hadislerle açıklar.	1	1	0	0	100	
Toplumda kader ve kaza ile ilgili yaygın olan yanlış anlayışları sorgular.	1	1	0	0	100	

Sözel (İNG)	Soru	Doğru	Yanlış	Boş	Net	Başarı
	10	10	0	0	10,00	% 100
Cevap Anahtarı	B	BDCBACDCDB				
Cevaplarınız		BDCBACDCDB				
İngilizce	S	D	Y	B	%	B%
Students will be able to understand short and simple invitation letters, cards and e-mails.	2	2	0	0	100	
Students will be able to express what they prefer, like and dislike.	2	2	0	0	100	
Students will be able to write a short and simple letter apologizing and giving reasons for not attending a party in response to an invitation.	1	1	0	0	100	
Students will be able to talk about regular activities of teenagers.	1	1	0	0	100	
Students will be able to understand short and simple texts about friendship.	2	2	0	0	100	
Students will be able to structure a talk to make simple inquiries, give explanations and reasons.	1	1	0	0	100	
Students will be able to understand short and simple texts about regular activities of teenagers.	1	1	0	0	100	

Sayısal (MAT)	Soru	Doğru	Yanlış	Boş	Net	Başarı
	20	11	5	4	9,33	% 47
Cevap Anahtarı	B	CCABABABCBADDDCAB4DD				
Cevaplarınız		Cb ABACaBAaDDC Bcc				
Matematik	S	D	Y	B	%	B%
Verilen pozitif tam sayıların pozitif tam sayı çarpanlarını bulur, pozitif tam sayıların pozitif tam sayı çarpanlarını üslü ifade eder.	1	1	0	0	100	
İki doğal sayının en büyük ortak bölenini (EBOB) ve en küçük ortak katını (EKOK) hesaplar, ilgili problemleri çözer.	2	0	2	0	0	
Verilen iki doğal sayının aralarında asal olup olmadığını belirler.	2	2	0	0	100	
Tam sayıların, tam sayı kuvvetlerini hesaplar.	1	0	1	0	0	
Üslü ifadelerle ilgili temel kuralları anlar, birbirine denk ifadeler oluşturur.	2	2	0	0	100	
Sayıların ondalık gösterimlerini 10'un tam sayı kuvvetlerini kullanarak çözümler.	1	1	0	0	100	
Verilen bir sayıyı 10'un farklı tam sayı kuvvetlerini kullanarak ifade eder.	1	0	0	0	0	
Çok büyük ve çok küçük sayıları bilimsel gösterimle ifade eder ve karşılaştırır.	2	2	0	0	100	
Tam kare pozitif tam sayılarla bu sayıların karekökleri arasındaki ilişkiyi belirler.	1	0	1	0	0	
Tam kare olmayan kareköklü bir sayının hangi iki doğal sayı arasında olduğunu belirler.	2	1	0	0	50	
Kareköklü bir ifadenin kök b şeklinde yazılır ve kök b şeklindeki ifadede katsayısı kök içine alır.	2	0	1	0	0	
Kareköklü ifadelerde çarpma ve bölme işlemlerini yapar.	2	1	0	0	50	
Kareköklü ifadelerde toplama ve çıkarma işlemlerini yapar.	1	1	0	0	100	

Sayısal (FEN)	Soru	Doğru	Yanlış	Boş	Net	Başarı
	20	13	6	1	11,00	% 55
Cevap Anahtarı	B	BBCCBABBDDABDDAACDCBD				
Cevaplarınız		BCCBbBDDDAcAcDcAdAdD				
Fen	S	D	Y	B	%	B%
İklim ve hava olayları arasındaki farkı açıklar.	2	2	0	0	100	
İklim bilimi (klimatoloji) kavramını açıklar.	1	1	0	0	100	
Nükleotid, gen, DNA ve kromozom kavramlarını açıklayarak bu kavramlar arasındaki ilişkiyi kurar.	2	1	1	0	50	
Yağış kavramını açıklar.	1	1	0	0	100	
Rüzgar kavramını açıklar.	2	0	2	0	0	
DNA'nın yapısını model üzerinden açıklar.	2	0	2	0	0	
Dünya'nın Güneş etrafında dolanmasının mevsimlerin oluşumuna katkısını açıklar.	2	2	0	0	100	
Kalıtım ile ilgili kavramları tanımlar.	2	1	1	0	50	
DNA'nın kendini nasıl eşlediğini ifade eder.	4	3	0	0	75	
Küresel iklim değişikliğinin sonuçlarını belirtir.	1	1	0	0	100	
Güneş ışınlarının gelme açısı ile bölgelerdeki sıcaklık farklarını açıklar.	1	1	0	0	100	

8.SINIF MOZAİK İNTRÖ 2.DENEME



356,574 % 19,22

MANİSA / ŞEHZADELER
ÖZEL KEP ÇINAR KİŞİSEL GELİŞİM KURSU

2B - 0
NEHİR PELİTLİ

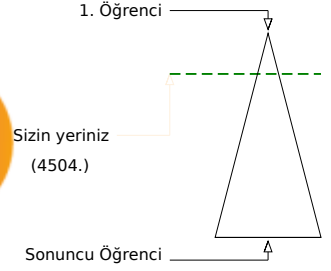
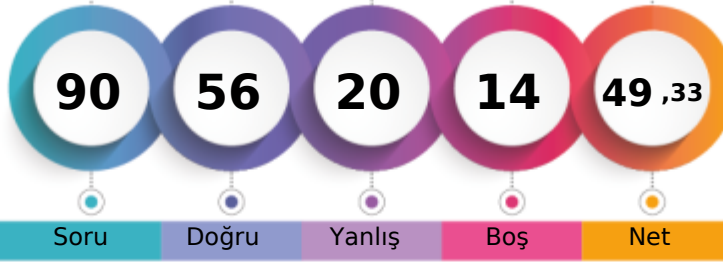

Soru Doğru Yanlış Boş Net

	Şube	Kurum	İlçe	İl	Genel
Öğrenci Sıra No	6	104	104	307	4504 % 19,22
Sınava Katılan Öğrenci Sayısı	7	207	207	677	23429

Sözel (TÜR)	Soru	Doğru	Yanlış	Boş	Net	Başarı
	20	13	7	0	10,67	% 53
Cevap Anahtarı	A	DCCABDBBDCDDCAADAB				
Cevaplarınız		DaCbAdDdBCDDabAcDAB				
Türkçe	S	D	Y	B%		
Başlamdan yararlanarak bilmediği kelime ve kelime gruplarının anlamını tahmin eder.	2	1	1	50		
Bir işi işlem basamaklarına göre yazar.	2	1	1	50		
Okudukları ile ilgili çıkarımlarda bulunur.	3	2	1	67		
Metnin konusunu belirler.	1	0	1	0		
Metnin ilgili soruların cevaplar.	3	3	0	100		
Grafik, tablo ve çizelgeyle sunulan bilgileri yorumlar.	1	1	0	100		
Metindeki söz sanatlarını tespit eder.	1	1	0	100		
Filiisilerin cümledeki işlevlerini kavrar.	3	2	1	67		
Noktalamaya işaretlerine dikkat ederek sesli ve sessiz okur.	1	0	1	0		
Yazdıklarını düzenler.	1	0	1	0		
Metin türlerini ayırt eder.	1	1	0	100		
Görsellerle ilgili soruların cevaplar.	1	1	0	100		

Sözel (TAR)	Soru	Doğru	Yanlış	Boş	Net	Başarı
	10	5	4	1	3,67	% 37
Cevap Anahtarı	A	ACADABDBDD				
Cevaplarınız		ACbDABad b				
Tarih	S	D	Y	B%		
Avrupa'daki gelişmelerin yansımaları bağlamında Osmanlı Devleti'nin yirminci yüzyılın başlarındaki siyasi ve sosyal dt.	1	1	0	100		
Birinci Dünya Savaşı'nın sebeplerini ve savaşın başlamasına yol açan gelişmeleri kavrar.	2	1	1	50		
Mustafa Kemal'in askerlik hayatı ile ilgili olayları ve olguların onun kişilik özellikleri ile ilişkilendirir.	3	0	3	0		
Birinci Dünya Savaşı'nda Osmanlı Devleti'nin durumu hakkında çıkarımlarda bulunur.	2	2	0	100		
Mondros Ateşkes Antlaşması'nın imzalanması ve uygulanması karşısında Osmanlı yönetiminin, Mustafa Kemal'in ve hi	2	1	0	50		

Sözel (DİN)	Soru	Doğru	Yanlış	Boş	Net	Başarı
	10	9	1	0	8,67	% 87
Cevap Anahtarı	A	DBCCABBAD				
Cevaplarınız		DBCCABBaAD				
Din K.ve A.B.	S	D	Y	B%		
Kader İnancı	2	2	0	100		
Kaza ve kader ile ilgili kavramları analiz eder.	2	2	0	100		
Ayet el-Kürsi'yi okur, anlamını söyler.	1	1	0	100		
Hz. Musa'nın (a.s.) hayatını ana hatlarıyla tanıır.	1	1	0	100		
İnsanın ilmi, iradesi, sorumluluğu ile kader arasındaki ilişki kurar.	2	2	0	100		
Kader ve kaza inancını ayet ve hadislerle açıklar.	1	1	0	100		
Toplumda kader ve kaza ile ilgili yaygın olan yanlış anlayışları sorgular.	1	0	1	0		

Sözel (İNG)	Soru	Doğru	Yanlış	Boş	Net	Başarı
	10	7	2	1	6,33	% 63
Cevap Anahtarı	A	CBACDCBBD				
Cevaplarınız		CBcaDC BBD				
İngilizce	S	D	Y	B%		
Students will be able to understand short and simple invitation letters, cards and e-mails.	2	2	0	100		
Students will be able to express what they prefer, like and dislike.	2	2	0	100		
Students will be able to write a short and simple letter apologizing and giving reasons for not attending a party in res	1	0	1	0		
Students will be able to talk about regular activities of teenagers.	1	0	1	0		
Students will be able to understand short and simple texts about friendship.	2	1	0	50		
Students will be able to structure a talk to make simple inquiries, give explanations and reasons.	1	1	0	100		
Students will be able to understand short and simple texts about regular activities of teenagers.	1	1	0	100		

Sayısal (MAT)	Soru	Doğru	Yanlış	Boş	Net	Başarı
	20	7	2	11	6,33	% 32
Cevap Anahtarı	A	ABCBADDDCAB4DDCCABAB				
Cevaplarınız		ABd A DdAB				
Matematik	S	D	Y	B%		
Verilen pozitif tam sayıların pozitif tam sayı çarpanlarını bulur, pozitif tam sayıların pozitif tam sayı çarpanlarını üslü if	1	1	0	100		
İki doğal sayının en büyük ortak bölenini (EBOB) ve en küçük ortak katını (EKOK) hesaplar, ilgili problemleri çözer.	2	1	1	50		
Verilen iki doğal sayının aralarında asal olup olmadığını belirler.	2	1	0	50		
Tam sayıların, tam sayı kuvvetlerini hesaplar.	1	0	0	0		
Üslü ifadelerle ilgili temel kuralları anlar, birbirine denk ifadeler oluşturur.	2	1	0	50		
Sayıların ondalık gösterimlerini 10'un tam sayı kuvvetlerini kullanarak çözümler.	1	0	1	0		
Verilen bir sayıyı 10'un farklı tam sayı kuvvetlerini kullanarak ifade eder.	1	1	0	100		
Çok büyük ve çok küçük sayıları bilimsel gösterimle ifade eder ve karşılaştırır.	2	1	0	50		
Tam kare pozitif tam sayılarla bu sayıların karekökleri arasındaki ilişkiyi belirler.	1	0	0	0		
Tam kare olmayan kareköklü bir sayının hangi iki doğal sayı arasında olduğunu belirler.	2	0	0	0		
Kareköklü bir ifadenin kök b şeklinde yazar ve kök b şeklindeki ifadede katsayısı kök içine alır.	2	0	0	0		
Kareköklü ifadelerde çarpma ve bölme işlemlerini yapar.	2	0	0	0		
Kareköklü ifadelerde toplama ve çıkarma işlemlerini yapar.	1	0	0	0		

Sayısal (FEN)	Soru	Doğru	Yanlış	Boş	Net	Başarı
	20	15	4	1	13,67	% 68
Cevap Anahtarı	A	BDDABDDAADCDBBCCBA				
Cevaplarınız		BDDbDdDAADcC BcCCBA				
Fen	S	D	Y	B%		
İklim ve hava olayları arasındaki farkı açıklar.	2	2	0	100		
İklim bilimi (klimatoloji) kavramını açıklar.	1	1	0	100		
Nükleotid, gen, DNA ve kromozom kavramlarını açıklayarak bu kavramlar arasında ilişki kurar.	2	1	1	50		
Yağış kavramını açıklar.	1	0	1	0		
Rüzgar kavramını açıklar.	2	1	1	50		
DNA'nın yapısını model üzerinden açıklar.	2	2	0	100		
Dünya'nın Güneş etrafında dolanmasının mevsimlerin oluşumuna katkısını açıklar.	2	2	0	100		
Kalıtım ile ilgili kavramları tanımlar.	2	2	0	100		
DNA'nın kendini nasıl eşlediğini ifade eder.	4	3	0	75		
Küresel iklim değişikliğinin sonuçlarını belirtir.	1	0	1	0		
Güneş ışınlarının gelme açısı ile bölgelerdeki sıcaklık farklarını açıklar.	1	1	0	100		

8.SINIF MOZAİK İNTRÖ 2.DENEME



377,739 % 14,32

MANİSA / ŞEHZADELER
ÖZEL KEP ÇINAR KİŞİSEL GELİŞİM KURSU

2B - 0
SEDEF ÖZKENT

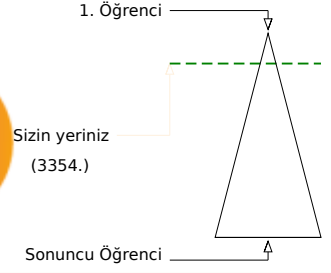

	Şube	Kurum	İlçe	İl	Genel
Öğrenci Sıra No	4	81	81	237	3354 % 14,32
Sınava Katılan Öğrenci Sayısı	7	207	207	677	23429

Sözel (TÜR)	Soru	Doğru	Yanlış	Boş	Net	Başarı
	20	16	4	0	14,67	% 73
Cevap Anahtarı	A	DCCABDBBDCDDCAADAB				
Cevaplarınız		DCbCABbBDDCDDabAADAB				
Türkçe	S	D	Y	B%		
Bağlamdan yararlanarak bilmediği kelime ve kelime gruplarının anlamını tahmin eder.	2	2	0	100		
Bir işi işlem basamaklarına göre yazar.	2	2	0	100		
Okudukları ile ilgili çıkarımlarda bulunur.	3	2	1	67		
Metnin konusunu belirler.	1	1	0	100		
Metnin ilgili sorularını cevaplar.	3	2	1	67		
Grafik, tablo ve çizelgeyle sunulan bilgileri yorumlar.	1	1	0	100		
Metindeki söz sanatlarını tespit eder.	1	1	0	100		
Filiisilerin cümledeki işlevlerini kavrar.	3	3	0	100		
Noktalamaya işaretlerine dikkat ederek sesli ve sessiz okur.	1	0	1	0		
Yazdıklarını düzenler.	1	0	1	0		
Metin türlerini ayırt eder.	1	1	0	100		
Görsellerle ilgili sorularını cevaplar.	1	1	0	100		

Sözel (TAR)	Soru	Doğru	Yanlış	Boş	Net	Başarı
	10	8	1	1	7,67	% 77
Cevap Anahtarı	A	ACADABDBDD				
Cevaplarınız		ACADAADB D				
Tarih	S	D	Y	B%		
Avrupa'daki gelişmelerin yansımaları bağlamında Osmanlı Devleti'nin yirminci yüzyılın başlarındaki siyasi ve sosyal dt.	1	1	0	100		
Birinci Dünya Savaşı'nın sebeplerini ve savaşın başlamasına yol açan gelişmeleri kavrar.	2	2	0	100		
Mustafa Kemal'in askerlik hayatı ile ilgili olayları ve olguları onun kişilik özellikleri ile ilişkilendirir.	3	3	0	100		
Birinci Dünya Savaşı'nda Osmanlı Devleti'nin durumu hakkında çıkarımlarda bulunur.	2	2	0	100		
Mondros Ateşkes Antlaşması'nın imzalanması ve uygulanması karşısında Osmanlı yönetiminin, Mustafa Kemal'in ve h.	2	0	1	0		

Sözel (DİN)	Soru	Doğru	Yanlış	Boş	Net	Başarı
	10	9	1	0	8,67	% 87
Cevap Anahtarı	A	DBCCABBDDAD				
Cevaplarınız		DBCdABBDDAD				
Din K.ve A.B.	S	D	Y	B%		
Kader İnancı	2	2	0	100		
Kaza ve kader ile ilgili kavramları analiz eder.	2	2	0	100		
Ayet el-Kürsî'yi okur, anlamını söyler.	1	1	0	100		
Hz. Musa'nın (a.s.) hayatını ana hatlarıyla tanıır.	1	0	1	0		
İnsanın ilmi, iradesi, sorumluluğu ile kader arasındaki ilişki kurar.	2	2	0	100		
Kader ve kaza inancını ayet ve hadislerle açıklar.	1	1	0	100		
Toplumda kader ve kaza ile ilgili yaygın olan yanlış anlayışları sorgular.	1	1	0	100		

Sözel (İNG)	Soru	Doğru	Yanlış	Boş	Net	Başarı
	10	7	3	0	6,00	% 60
Cevap Anahtarı	A	CBACDCBBD				
Cevaplarınız		CBAaDcBBa				
İngilizce	S	D	Y	B%		
Students will be able to understand short and simple invitation letters, cards and e-mails.	2	2	0	100		
Students will be able to express what they prefer, like and dislike.	2	2	0	100		
Students will be able to write a short and simple letter apologizing and giving reasons for not attending a party in resı	1	1	0	100		
Students will be able to talk about regular activities of teenagers.	1	0	1	0		
Students will be able to understand short and simple texts about friendship.	2	1	1	50		
Students will be able to structure a talk to make simple inquiries, give explanations and reasons.	1	1	0	100		
Students will be able to understand short and simple texts about regular activities of teenagers.	1	0	1	0		

Sayısal (MAT)	Soru	Doğru	Yanlış	Boş	Net	Başarı
	20	11	5	4	9,33	% 47
Cevap Anahtarı	A	ABCBADDDCAB4DDCCABAB				
Cevaplarınız		bBaB DDDbABC bCA dB				
Matematik	S	D	Y	B%		
Verilen pozitif tam sayıların pozitif tam sayı çarpanlarını bulur, pozitif tam sayıların pozitif tam sayı çarpanlarını üslü if	1	0	1	0		
İki doğal sayının en büyük ortak bölenini (EBOB) ve en küçük ortak katını (EKOK) hesaplar, ilgili problemleri çözer.	2	1	1	50		
Verilen iki doğal sayının aralarında asal olup olmadığını belirler.	2	1	0	50		
Tam sayıların, tam sayı kuvvetlerini hesaplar.	1	1	0	100		
Üslü ifadelerle ilgili temel kuralları anlar, birbirine denk ifadeler oluşturur.	2	2	0	100		
Sayıların ondalık gösterimlerini 10'un tam sayı kuvvetlerini kullanarak çözümler.	1	0	1	0		
Verilen bir sayıyı 10'un farklı tam sayı kuvvetlerini kullanarak ifade eder.	1	1	0	100		
Çok büyük ve çok küçük sayıları bilimsel gösterimle ifade eder ve karşılaştırır.	2	2	0	100		
Tam kare pozitif tam sayılarla bu sayıların karekökleri arasındaki ilişkiyi belirler.	1	0	0	0		
Tam kare olmayan kareköklü bir sayının hangi iki doğal sayı arasında olduğunu belirler.	2	1	0	50		
Kareköklü bir ifadenin kök b şeklinde yazılır ve kök b şeklindeki ifadede katsayısı kök içine alır.	2	1	1	50		
Kareköklü ifadelerde çarpma ve bölme işlemlerini yapar.	2	0	1	0		
Kareköklü ifadelerde toplama ve çıkarma işlemlerini yapar.	1	1	0	100		

Sayısal (FEN)	Soru	Doğru	Yanlış	Boş	Net	Başarı
	20	12	6	2	10,00	% 50
Cevap Anahtarı	A	BDDABDDAADCBDBCCBA				
Cevaplarınız		BDDbbBDDcCa B BBCCBb				
Fen	S	D	Y	B%		
İklim ve hava olayları arasındaki farkı açıklar.	2	2	0	100		
İklim bilimi (klimatoloji) kavramını açıklar.	1	1	0	100		
Nükleotid, gen, DNA ve kromozom kavramlarını açıklayarak bu kavramlar arasındaki ilişki kurar.	2	1	1	50		
Yağış kavramını açıklar.	1	0	1	0		
Rüzgar kavramını açıklar.	2	1	1	50		
DNA'nın yapısını model üzerinden açıklar.	2	1	0	50		
Dünya'nın Güneş etrafında dolanmasının mevsimlerin oluşumuna katkısını açıklar.	2	2	0	100		
Kalıtım ile ilgili kavramları tanımlar.	2	1	1	50		
DNA'nın kendini nasıl eşlediğini ifade eder.	4	1	2	25		
Küresel iklim değişikliğinin sonuçlarını belirtir.	1	1	0	100		
Güneş ışınlarının gelme açısı ile bölgelerdeki sıcaklık farklarını açıklar.	1	1	0	100		

8.SINIF MOZAİK İNTRÖ 2.DENEME



406,301

%

8,92

MANİSA / ŞEHZADELER
ÖZEL KEP ÇINAR KİŞİSEL GELİŞİM KURSU

2B - 0
UĞUR KARAKAFA

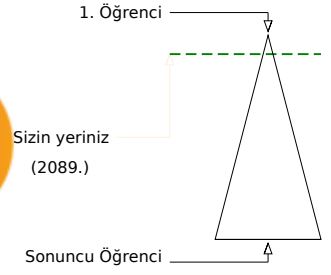
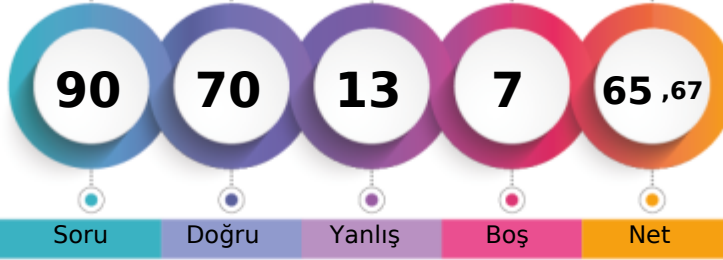

	Şube	Kurum	İlçe	İl	Genel
Öğrenci Sıra No	3	57	57	174	2089
Sınava Katılan Öğrenci Sayısı	7	207	207	677	23429

Sözel (TÜR)	Soru	Doğru	Yanlış	Boş	Net	Başarı
	20	14	6	0	12,00	% 60
Cevap Anahtarı	B	DCAADABDCCCABDBBDCDD				
Cevaplarınız		abAADABDCCCAaDdBdaD				
Türkçe	S	D	Y	B%		
Bağlamdan yararlanarak bilmediği kelime ve kelime gruplarının anlamını tahmin eder.	2	1	1	50		
Bir işi işlem basamaklarına göre yazar.	2	2	0	100		
Okudukları ile ilgili çıkarımlarda bulunur.	3	3	0	100		
Metnin konusunu belirler.	1	0	1	0		
Metnin ilgili sorularını cevaplar.	3	2	1	67		
Grafik, tablo ve çizelgeyle sunulan bilgileri yorumlar.	1	1	0	100		
Metindeki söz sanatlarını tespit eder.	1	0	1	0		
Filiillerin cümledeki işlevlerini kavrar.	3	3	0	100		
Noktalamaya işaretlerine dikkat ederek sesli ve sessiz okur.	1	0	1	0		
Yazdıklarını düzenler.	1	0	1	0		
Metin türlerini ayırt eder.	1	1	0	100		
Görsellerle ilgili sorularını cevaplar.	1	1	0	100		

Sözel (TAR)	Soru	Doğru	Yanlış	Boş	Net	Başarı
	10	9	1	0	8,67	% 87
Cevap Anahtarı	B	DDACADABDB				
Cevaplarınız		DDACADABDB				
Tarih	S	D	Y	B%		
Avrupa'daki gelişmelerin yansımaları bağlamında Osmanlı Devleti'nin yirminci yüzyılın başlarındaki siyasi ve sosyal durumu değerlendirir.	1	1	0	100		
Birinci Dünya Savaşı'nın sebeplerini ve savaşın başlamasına yol açan gelişmeleri kavrar.	2	1	1	50		
Mustafa Kemal'in askerlik hayatı ile ilgili olayları ve olguları onun kişilik özellikleriyle ilişkilendirir.	3	3	0	100		
Birinci Dünya Savaşı'nda Osmanlı Devleti'nin durumu hakkında çıkarımlarda bulunur.	2	2	0	100		
Mondros Ateşkes Antlaşması'nın imzalanması ve uygulanması karşısında Osmanlı yönetiminin, Mustafa Kemal'in ve diğer liderlerin tutumunu değerlendirir.	2	2	0	100		

Sözel (DİN)	Soru	Doğru	Yanlış	Boş	Net	Başarı
	10	9	1	0	8,67	% 87
Cevap Anahtarı	B	BDADDBCCAB				
Cevaplarınız		BDADDBCCbB				
Din K.ve A.B.	S	D	Y	B%		
Kader İnancı	2	2	0	100		
Kaza ve kader ile ilgili kavramları analiz eder.	2	1	1	50		
Ayet el-Kürsî'yi okur, anlamını söyler.	1	1	0	100		
Hz. Musa'nın (a.s.) hayatını ana hatlarıyla tanıtır.	1	1	0	100		
İnsanın ilmi, iradesi, sorumluluğu ile kader arasındaki ilişkiyi kurar.	2	2	0	100		
Kader ve kaza inancını ayet ve hadislerle açıklar.	1	1	0	100		
Toplumda kader ve kaza ile ilgili yaygın olan yanlış anlayışları sorgular.	1	1	0	100		

Sözel (İNG)	Soru	Doğru	Yanlış	Boş	Net	Başarı
	10	9	1	0	8,67	% 87
Cevap Anahtarı	B	BDCBACDCDB				
Cevaplarınız		BDCBAaDCDB				
İngilizce	S	D	Y	B%		
Students will be able to understand short and simple invitation letters, cards and e-mails.	2	2	0	100		
Students will be able to express what they prefer, like and dislike.	2	2	0	100		
Students will be able to write a short and simple letter apologizing and giving reasons for not attending a party in response to an invitation.	1	1	0	100		
Students will be able to talk about regular activities of teenagers.	1	0	1	0		
Students will be able to understand short and simple texts about friendship.	2	2	0	100		
Students will be able to structure a talk to make simple inquiries, give explanations and reasons.	1	1	0	100		
Students will be able to understand short and simple texts about regular activities of teenagers.	1	1	0	100		

Sayısal (MAT)	Soru	Doğru	Yanlış	Boş	Net	Başarı
	20	11	3	6	10,00	% 50
Cevap Anahtarı	B	CCABABABCBADDDCAB4DD				
Cevaplarınız		CA ABAcCB aDCdB				
Matematik	S	D	Y	B%		
Verilen pozitif tam sayıların pozitif tam sayı çarpanlarını bulur, pozitif tam sayıların pozitif tam sayı çarpanlarını üslü ifade eder.	1	1	0	100		
İki doğal sayının en büyük ortak bölenini (EBOB) ve en küçük ortak katını (EKOK) hesaplar, ilgili problemleri çözer.	2	1	1	50		
Verilen iki doğal sayının aralarında asal olup olmadığını belirler.	2	1	0	50		
Tam sayıların, tam sayı kuvvetlerini hesaplar.	1	0	0	0		
Üslü ifadelerle ilgili temel kuralları anlar, birbirine denk ifadeler oluşturur.	2	1	1	50		
Sayıların ondalık gösterimlerini 10'un tam sayı kuvvetlerini kullanarak çözümler.	1	1	0	100		
Verilen bir sayıyı 10'un farklı tam sayı kuvvetlerini kullanarak ifade eder.	1	0	1	0		
Çok büyük ve çok küçük sayıları bilimsel gösterimle ifade eder ve karşılaştırır.	2	1	0	50		
Tam kare pozitif tam sayılarla bu sayıların karekökleri arasındaki ilişkiyi belirler.	1	0	0	0		
Tam kare olmayan kareköklü bir sayının hangi iki doğal sayı arasında olduğunu belirler.	2	1	0	50		
Kareköklü bir ifadenin kök b şeklinde yazılır ve kök b şeklindeki ifadede katsayısı kök içine alır.	2	1	0	50		
Kareköklü ifadelerde çarpma ve bölme işlemlerini yapar.	2	1	0	50		
Kareköklü ifadelerde toplama ve çıkarma işlemlerini yapar.	1	1	0	100		

Sayısal (FEN)	Soru	Doğru	Yanlış	Boş	Net	Başarı
	20	18	1	1	17,67	% 88
Cevap Anahtarı	B	BBCCBABDDDABDDAADCBD				
Cevaplarınız		BaCCBABDDDA DDAADCBD				
Fen	S	D	Y	B%		
İklim ve hava olayları arasındaki farkı açıklar.	2	2	0	100		
İklim bilimi (klimatoloji) kavramını açıklar.	1	1	0	100		
Nükleotid, gen, DNA ve kromozom kavramlarını açıklayarak bu kavramlar arasındaki ilişkiyi kurar.	2	2	0	100		
Yağış kavramını açıklar.	1	1	0	100		
Rüzgar kavramını açıklar.	2	1	0	50		
DNA'nın yapısını model üzerinden açıklar.	2	2	0	100		
Dünya'nın Güneş etrafında dolanmasının mevsimlerin oluşumuna katkısını açıklar.	2	2	0	100		
Kalıtım ile ilgili kavramları tanımlar.	2	2	0	100		
DNA'nın kendini nasıl eşlediğini ifade eder.	4	4	0	100		
Küresel iklim değişikliğinin sonuçlarını belirtir.	1	0	1	0		
Güneş ışınlarının gelme açısı ile bölgelerdeki sıcaklık farklarını açıklar.	1	1	0	100		

8.SINIF MOZAİK İNTRÖ 2.DENEME



322,402 % 29,73

MANİSA / ŞEHZADELER
ÖZEL KEP ÇINAR KİŞİSEL GELİŞİM KURSU

2C - 0
BURAK YAKUT

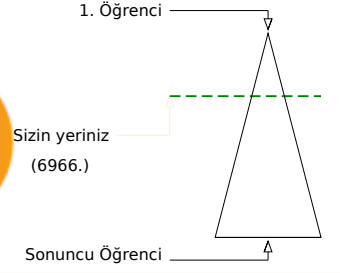
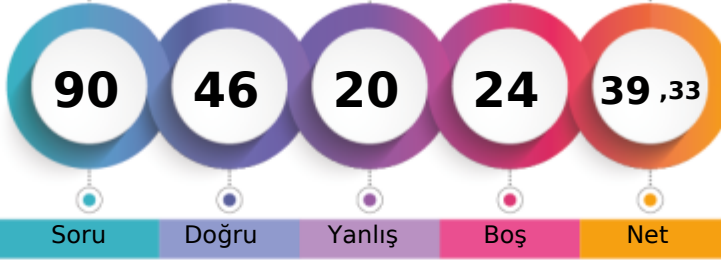

Soru Doğru Yanlış Boş Net

	Şube	Kurum	İlçe	İl	Genel
Öğrenci Sıra No	3	139	139	409	6966 % 29,73
Sınava Katılan Öğrenci Sayısı	7	207	207	677	23429

Sözel (TÜR)	Soru	Doğru	Yanlış	Boş	Net	Başarı
	20	11	6	3	9,00	% 45
Cevap Anahtarı	B	DCAADABDCCCABDBBDCDD				
Cevaplarınız		abA cBD CbAdBBBdDD				
Türkçe	S	D	Y	B%		
Bağlamdan yararlanarak bilmediği kelime ve kelime gruplarının anlamını tahmin eder.	2	2	0	100		
Bir işi işlem basamaklarına göre yazar.	2	0	0	0		
Okudukları ile ilgili çıkarımlarda bulunur.	3	2	1	67		
Metnin konusunu belirler.	1	0	1	0		
Metnin ilgili soruların cevaplar.	3	2	1	67		
Grafik, tablo ve çizelgeyle sunulan bilgileri yorumlar.	1	1	0	100		
Metindeki söz sanatlarını tespit eder.	1	1	0	100		
Filiisilerin cümledeki işlevlerini kavrar.	3	1	1	33		
Noktalamaya işaretlerine dikkat ederek sesli ve sessiz okur.	1	0	1	0		
Yazdıklarını düzenler.	1	0	1	0		
Metin türlerini ayırt eder.	1	1	0	100		
Görsellerle ilgili soruların cevaplar.	1	1	0	100		

Sözel (TAR)	Soru	Doğru	Yanlış	Boş	Net	Başarı
	10	6	4	0	4,67	% 47
Cevap Anahtarı	B	DDACADABDB				
Cevaplarınız		aDACCcdBDB				
Tarih	S	D	Y	B%		
Avrupa'daki gelişmelerin yansımaları bağlamında Osmanlı Devleti'nin yirminci yüzyılın başlarındaki siyasi ve sosyal dt.	1	1	0	100		
Birinci Dünya Savaşı'nın sebeplerini ve savaşın başlamasına yol açan gelişmeleri kavrar.	2	2	0	100		
Mustafa Kemal'in askerlik hayatı ile ilgili olayları ve olguları onun kişilik özellikleri ile ilişkilendirir.	3	2	1	67		
Birinci Dünya Savaşı'nda Osmanlı Devleti'nin durumu hakkında çıkarımlarda bulunur.	2	0	2	0		
Mondros Ateşkes Antlaşması'nın imzalanması ve uygulanması karşısında Osmanlı yönetiminin, Mustafa Kemal'in ve hi.	2	1	1	50		

Sözel (DİN)	Soru	Doğru	Yanlış	Boş	Net	Başarı
	10	7	2	1	6,33	% 63
Cevap Anahtarı	B	BDADDBCCAB				
Cevaplarınız		dDAa BCCAB				
Din K.ve A.B.	S	D	Y	B%		
Kader İnancı	2	1	0	50		
Kaza ve kader ile ilgili kavramları analiz eder.	2	2	0	100		
Ayet el-Kürsi'yi okur, anlamını söyler.	1	1	0	100		
Hz. Musa'nın (a.s.) hayatını ana hatlarıyla tanıır.	1	1	0	100		
İnsanın ilmi, iradesi, sorumluluğu ile kader arasındaki ilişki kurar.	2	1	1	50		
Kader ve kaza inancını ayet ve hadislerle açıklar.	1	0	1	0		
Toplumda kader ve kaza ile ilgili yaygın olan yanlış anlayışları sorgular.	1	1	0	100		

Sözel (İNG)	Soru	Doğru	Yanlış	Boş	Net	Başarı
	10	5	2	3	4,33	% 43
Cevap Anahtarı	B	BDCBACDCDB				
Cevaplarınız		BD BA Dbc				
İngilizce	S	D	Y	B%		
Students will be able to understand short and simple invitation letters, cards and e-mails.	2	0	1	0		
Students will be able to express what they prefer, like and dislike.	2	1	0	50		
Students will be able to write a short and simple letter apologizing and giving reasons for not attending a party in res.	1	1	0	100		
Students will be able to talk about regular activities of teenagers.	1	0	0	0		
Students will be able to understand short and simple texts about friendship.	2	1	1	50		
Students will be able to structure a talk to make simple inquiries, give explanations and reasons.	1	1	0	100		
Students will be able to understand short and simple texts about regular activities of teenagers.	1	1	0	100		

Sayısal (MAT)	Soru	Doğru	Yanlış	Boş	Net	Başarı
	20	3	2	15	2,33	% 12
Cevap Anahtarı	B	CCABABABCBADDDCAB4DD				
Cevaplarınız		C A b a				
Matematik	S	D	Y	B%		
Verilen pozitif tam sayıların pozitif tam sayı çarpanlarını bulur, pozitif tam sayıların pozitif tam sayı çarpanlarını üslü if	1	1	0	100		
İki doğal sayının en büyük ortak bölenini (EBOB) ve en küçük ortak katını (EKOK) hesaplar, ilgili problemleri çözer.	2	0	1	0		
Verilen iki doğal sayının aralarında asal olup olmadığını belirler.	2	0	0	0		
Tam sayıların, tam sayı kuvvetlerini hesaplar.	1	0	0	0		
Üslü ifadelerle ilgili temel kuralları anlar, birbirine denk ifadeler oluşturur.	2	0	0	0		
Sayıların ondalık gösterimlerini 10'un tam sayı kuvvetlerini kullanarak çözümler.	1	0	1	0		
Verilen bir sayıyı 10'un farklı tam sayı kuvvetlerini kullanarak ifade eder.	1	0	0	0		
Çok büyük ve çok küçük sayıları bilimsel gösterimle ifade eder ve karşılaştırır.	2	0	0	0		
Tam kare pozitif tam sayılarla bu sayıların karekökleri arasındaki ilişkiyi belirler.	1	0	0	0		
Tam kare olmayan kareköklü bir sayının hangi iki doğal sayı arasında olduğunu belirler.	2	1	0	50		
Kareköklü bir ifadenin kök b şeklinde yazılır ve kök b şeklindeki ifadede katsayısı kök içine alır.	2	0	0	0		
Kareköklü ifadelerde çarpma ve bölme işlemlerini yapar.	2	0	0	0		
Kareköklü ifadelerde toplama ve çıkarma işlemlerini yapar.	1	0	0	0		

Sayısal (FEN)	Soru	Doğru	Yanlış	Boş	Net	Başarı
	20	14	4	2	12,67	% 63
Cevap Anahtarı	B	BBCCBABDDDABDDAACDCBD				
Cevaplarınız		BaCCBABDDd Ddb DCBb				
Fen	S	D	Y	B%		
İklim ve hava olayları arasındaki farkı açıklar.	2	2	0	100		
İklim bilimi (klimatoloji) kavramını açıklar.	1	1	0	100		
Nükleotid, gen, DNA ve kromozom kavramlarını açıklayarak bu kavramlar arasındaki ilişki kurar.	2	2	0	100		
Yağış kavramını açıklar.	1	0	1	0		
Rüzgar kavramını açıklar.	2	1	0	50		
DNA'nın yapısını model üzerinden açıklar.	2	2	0	100		
Dünya'nın Güneş etrafında dolanmasının mevsimlerin oluşumuna katkısını açıklar.	2	2	0	100		
Kalıtım ile ilgili kavramları tanımlar.	2	1	1	50		
DNA'nın kendini nasıl eşlediğini ifade eder.	4	2	1	50		
Küresel iklim değişikliğinin sonuçlarını belirtir.	1	0	1	0		
Güneş ışınlarının gelme açısı ile bölgelerdeki sıcaklık farklarını açıklar.	1	1	0	100		

8.SINIF MOZAİK İNTRÖ 2.DENEME



227,700 % 74,78

MANİSA / ŞEHZADELER
ÖZEL KEP ÇINAR KİŞİSEL GELİŞİM KURSU

2C - 0
CANSU BAŞARICI

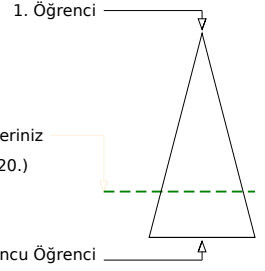
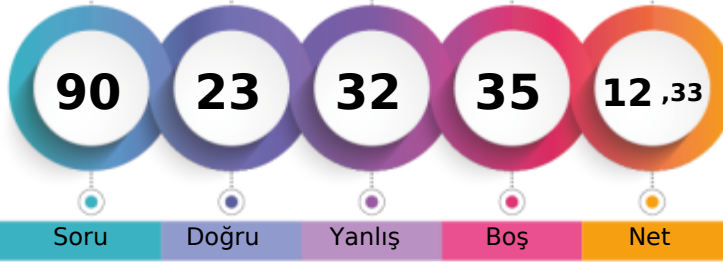

Soru Doğru Yanlış Boş Net

	Şube	Kurum	İlçe	İl	Genel
Öğrenci Sıra No	7	203	203	620	17520 % 74,78
Sınava Katılan Öğrenci Sayısı	7	207	207	677	23429

Sözel (TÜR)	Soru	Doğru	Yanlış	Boş	Net	Başarı
	20	2	13	5	-2,33	% 0
Cevap Anahtarı	A	DCCABDBBDCDDCAADAB				
Cevaplarınız		ad dcdbBdcdb b A dc				
Türkçe		S	D	Y	B%	
Başlamdan yararlanarak bilmediği kelime ve kelime gruplarının anlamını tahmin eder.		2	1	1	50	
Bir işi işlem basamaklarına göre yazar.		2	0	1	0	
Okudukları ile ilgili çıkarımlarda bulunur.		3	0	2	0	
Metnin konusunu belirler.		1	0	1	0	
Metnin ilgili sorularını cevaplar.		3	0	3	0	
Grafik, tablo ve çizelgeyle sunulan bilgileri yorumlar.		1	0	1	0	
Metindeki söz sanatlarını tespit eder.		1	0	1	0	
Filiillerin cümledeki işlevlerini kavrar.		3	0	1	0	
Noktalamaya işaretlerine dikkat ederek sesli ve sessiz okur.		1	0	1	0	
Yazdıklarını düzenler.		1	0	0	0	
Metin türlerini ayırır.		1	1	0	100	
Görsellerle ilgili sorularını cevaplar.		1	0	1	0	

Sözel (TAR)	Soru	Doğru	Yanlış	Boş	Net	Başarı
	10	5	4	1	3,67	% 37
Cevap Anahtarı	A	ACADABDBDD				
Cevaplarınız		dbbDcBDBD				
Tarih		S	D	Y	B%	
Avrupa'daki gelişmelerin yansımaları bağlamında Osmanlı Devleti'nin yirminci yüzyılın başlarındaki siyasi ve sosyal dt.		1	0	1	0	
Birinci Dünya Savaşı'nın sebeplerini ve savaşın başlamasına yol açan gelişmeleri kavrar.		2	1	1	50	
Mustafa Kemal'in askerlik hayatı ile ilgili olayları ve olguları onun kişilik özellikleri ile ilişkilendirir.		3	1	1	33	
Birinci Dünya Savaşı'nda Osmanlı Devleti'nin durumu hakkında çıkarımlarda bulunur.		2	1	1	50	
Mondros Ateşkes Antlaşması'nın imzalanması ve uygulanması karşısında Osmanlı yönetiminin, Mustafa Kemal'in ve hı		2	2	0	100	

Sözel (DİN)	Soru	Doğru	Yanlış	Boş	Net	Başarı
	10	5	3	2	4,00	% 40
Cevap Anahtarı	A	DBCCABBDDAD				
Cevaplarınız		Dd aABdDA				
Din K.ve A.B.		S	D	Y	B%	
Kader İnancı		2	2	0	100	
Kaza ve kader ile ilgili kavramları analiz eder.		2	1	1	50	
Ayet el-Kürsî'yi okur, anlamını söyler.		1	0	0	0	
Hz. Musa'nın (a.s.) hayatını ana hatlarıyla tanıır.		1	0	1	0	
İnsanın ilmi, iradesi, sorumluluğu ile kader arasındaki ilişkiyi kurar.		2	1	0	50	
Kader ve kaza inancını ayet ve hadislerle açıklar.		1	0	1	0	
Toplumda kader ve kaza ile ilgili yaygın olan yanlış anlayışları sorgular.		1	1	0	100	

Sözel (İNG)	Soru	Doğru	Yanlış	Boş	Net	Başarı
	10	1	3	6	0,00	% 0
Cevap Anahtarı	A	CBACDCBBD				
Cevaplarınız		bC cc				
İngilizce		S	D	Y	B%	
Students will be able to understand short and simple invitation letters, cards and e-mails.		2	0	0	0	
Students will be able to express what they prefer, like and dislike.		2	0	0	0	
Students will be able to write a short and simple letter apologizing and giving reasons for not attending a party in res		1	0	1	0	
Students will be able to talk about regular activities of teenagers.		1	1	0	100	
Students will be able to understand short and simple texts about friendship.		2	0	0	0	
Students will be able to structure a talk to make simple inquiries, give explanations and reasons.		1	0	1	0	
Students will be able to understand short and simple texts about regular activities of teenagers.		1	0	1	0	

Sayısal (MAT)	Soru	Doğru	Yanlış	Boş	Net	Başarı
	20	5	3	12	4,00	% 20
Cevap Anahtarı	A	ABCBADDDCAB4DDCCABAB				
Cevaplarınız		dB DD a a C				
Matematik		S	D	Y	B%	
Verilen pozitif tam sayıların pozitif tam sayı çarpanlarını bulur, pozitif tam sayıların pozitif tam sayı çarpanlarını üslü if		1	0	1	0	
İki doğal sayının en büyük ortak bölenini (EBOB) ve en küçük ortak katını (EKOK) hesaplar, ilgili problemleri çözer.		2	1	0	50	
Verilen iki doğal sayının aralarında asal olup olmadığını belirler.		2	0	0	0	
Tam sayıların, tam sayı kuvvetlerini hesaplar.		1	0	0	0	
Üslü ifadelerle ilgili temel kuralları anlar, birbirine denk ifadeler oluşturur.		2	2	0	100	
Sayıların ondalık gösterimlerini 10'un tam sayı kuvvetlerini kullanarak çözümler.		1	0	0	0	
Verilen bir sayıyı 10'un farklı tam sayı kuvvetlerini kullanarak ifade eder.		1	0	0	0	
Çok büyük ve çok küçük sayıları bilimsel gösterimle ifade eder ve karşılaştırır.		2	0	1	0	
Tam kare pozitif tam sayılarla bu sayıların karekökleri arasındaki ilişkiyi belirler.		1	0	1	0	
Tam kare olmayan kareköklü bir sayının hangi iki doğal sayı arasında olduğunu belirler.		2	1	0	50	
Kareköklü bir ifadenin kök b şeklinde yazılır ve kök b şeklindeki ifadede katsayısı kök içine alır.		2	0	0	0	
Kareköklü ifadelerde çarpma ve bölme işlemlerini yapar.		2	0	0	0	
Kareköklü ifadelerde toplama ve çıkarma işlemlerini yapar.		1	0	0	0	

Sayısal (FEN)	Soru	Doğru	Yanlış	Boş	Net	Başarı
	20	5	6	9	3,00	% 15
Cevap Anahtarı	A	BDDDABDDAADCBBCCBA				
Cevaplarınız		BDDDb a b aB a d				
Fen		S	D	Y	B%	
İklim ve hava olayları arasındaki farkı açıklar.		2	2	0	100	
İklim bilimi (klimatoloji) kavramını açıklar.		1	1	0	100	
Nükleotid, gen, DNA ve kromozom kavramlarını açıklayarak bu kavramlar arasındaki ilişkiyi kurar.		2	2	0	100	
Yağış kavramını açıklar.		1	0	1	0	
Rüzgar kavramını açıklar.		2	0	1	0	
DNA'nın yapısını model üzerinden açıklar.		2	0	1	0	
Dünya'nın Güneş etrafında dolanmasının mevsimlerin oluşumuna katkısını açıklar.		2	0	1	0	
Kalıtım ile ilgili kavramları tanımlar.		2	0	1	0	
DNA'nın kendini nasıl eşlediğini ifade eder.		4	0	1	0	
Küresel iklim değişikliğinin sonuçlarını belirtir.		1	0	0	0	
Güneş ışınlarının gelme açısı ile bölgelerdeki sıcaklık farklarını açıklar.		1	0	0	0	

8.SINIF MOZAİK İNTRÖ 2.DENEME



350,159 % 21,11

MANİSA / ŞEHZADELER
ÖZEL KEP ÇINAR KİŞİSEL GELİŞİM KURSU

2C - 0
DORUK KÖKAVCI

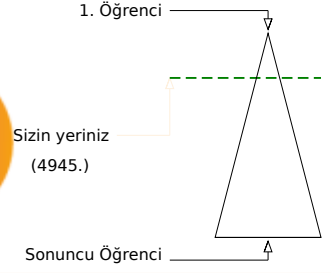
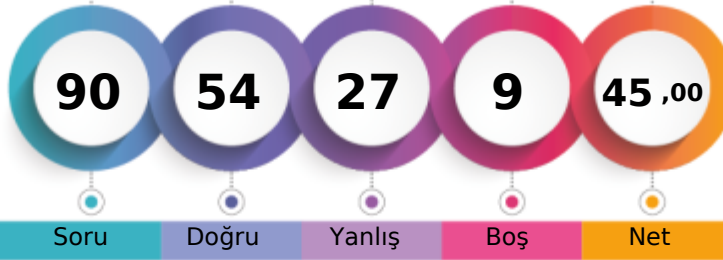

Soru Doğru Yanlış Boş Net

Şube	Kurum	İlçe	İl	Genel
1	111	111	332	4945 % 21,11
Öğrenci Sıra No	7	207	207	23429
Sınava Katılan Öğrenci Sayısı				

Sözel (TÜR)	Soru	Doğru	Yanlış	Boş	Net	Başarı
	20	12	7	1	9,67	% 48
Cevap Anahtarı	A	DCCABDBBCDDCAADAB				
Cevaplarınız		DCCCAaDBBcCaDDbc *Ac				
Türkçe	S	D	Y	B%		
Başlamadan yararlanarak bilmediği kelime ve kelime gruplarının anlamını tahmin eder.	2	2	0	100		
Bir işi işlem basamaklarına göre yazar.	2	1	1	50		
Okudukları ile ilgili çıkarımlarda bulunur.	3	3	0	100		
Metnin konusunu belirler.	1	0	1	0		
Metnin ilgili sorularına cevaplar.	3	2	1	67		
Grafik, tablo ve çizelgeyle sunulan bilgileri yorumlar.	1	1	0	100		
Metindeki söz sanatlarını tespit eder.	1	0	1	0		
Filiillerin cümledeki işlevlerini kavrar.	3	2	0	67		
Noktalamaya işaretlerine dikkat ederek sesli ve sessiz okur.	1	1	0	100		
Yazdıklarını düzenler.	1	0	1	0		
Metin türlerini ayırt eder.	1	0	1	0		
Görsellerle ilgili sorularına cevaplar.	1	0	1	0		

Sözel (TAR)	Soru	Doğru	Yanlış	Boş	Net	Başarı
	10	5	5	0	3,33	% 33
Cevap Anahtarı	A	ACADABDBDD				
Cevaplarınız		AdBDAccBDb				
Tarih	S	D	Y	B%		
Avrupa'daki gelişmelerin yansımaları bağlamında Osmanlı Devleti'nin yirminci yüzyılın başlarındaki siyasi ve sosyal dt.	1	1	0	100		
Birinci Dünya Savaşı'nın sebeplerini ve savaşın başlamasına yol açan gelişmeleri kavrar.	2	1	1	50		
Mustafa Kemal'in askerlik hayatı ile ilgili olayları ve olguları onun kişilik özellikleri ile ilişkilendirir.	3	0	3	0		
Birinci Dünya Savaşı'nda Osmanlı Devleti'nin durumu hakkında çıkarımlarda bulunur.	2	2	0	100		
Mondros Ateşkes Antlaşması'nın imzalanması ve uygulanması karşısında Osmanlı yönetiminin, Mustafa Kemal'in ve hi	2	1	1	50		

Sözel (DİN)	Soru	Doğru	Yanlış	Boş	Net	Başarı
	10	8	2	0	7,33	% 73
Cevap Anahtarı	A	DBCCABBDDAD				
Cevaplarınız		DBCdBBDDAD				
Din K.ve A.B.	S	D	Y	B%		
Kader İnancı	2	2	0	100		
Kaza ve kader ile ilgili kavramları analiz eder.	2	1	1	50		
Ayet el-Kürsî'yi okur, anlamını söyler.	1	1	0	100		
Hz. Musa'nın (a.s.) hayatını ana hatlarıyla tanıtır.	1	0	1	0		
İnsanın ilmi, iradesi, sorumluluğu ile kader arasındaki ilişkiyi kurar.	2	2	0	100		
Kader ve kaza inancını ayet ve hadislerle açıklar.	1	1	0	100		
Toplumda kader ve kaza ile ilgili yaygın olan yanlış anlayışları sorgular.	1	1	0	100		

Sözel (İNG)	Soru	Doğru	Yanlış	Boş	Net	Başarı
	10	5	5	0	3,33	% 33
Cevap Anahtarı	A	CBACDCBBD				
Cevaplarınız		dBAdDdDdBc				
İngilizce	S	D	Y	B%		
Students will be able to understand short and simple invitation letters, cards and e-mails.	2	0	2	0		
Students will be able to express what they prefer, like and dislike.	2	1	1	50		
Students will be able to write a short and simple letter apologizing and giving reasons for not attending a party in res	1	1	0	100		
Students will be able to talk about regular activities of teenagers.	1	0	1	0		
Students will be able to understand short and simple texts about friendship.	2	2	0	100		
Students will be able to structure a talk to make simple inquiries, give explanations and reasons.	1	1	0	100		
Students will be able to understand short and simple texts about regular activities of teenagers.	1	0	1	0		

Sayısal (MAT)	Soru	Doğru	Yanlış	Boş	Net	Başarı
	20	8	4	8	6,67	% 33
Cevap Anahtarı	A	ABCBADDDCAB4DDCCABAB				
Cevaplarınız		ABC DDC d C dcd				
Matematik	S	D	Y	B%		
Verilen pozitif tam sayıların pozitif tam sayı çarpanlarını bulur, pozitif tam sayıların pozitif tam sayı çarpanlarını üslü if	1	1	0	100		
İki doğal sayının en büyük ortak bölenini (EBOB) ve en küçük ortak katını (EKOK) hesaplar, ilgili problemleri çözer.	2	2	0	100		
Verilen iki doğal sayının aralarında asal olup olmadığını belirler.	2	0	0	0		
Tam sayıların, tam sayı kuvvetlerini hesaplar.	1	0	0	0		
Üslü ifadelerle ilgili temel kuralları anlar, birbirine denk ifadeler oluşturur.	2	2	0	100		
Sayıların ondalık gösterimlerini 10'un tam sayı kuvvetlerini kullanarak çözümler.	1	1	0	100		
Verilen bir sayıyı 10'un farklı tam sayı kuvvetlerini kullanarak ifade eder.	1	0	0	0		
Çok büyük ve çok küçük sayıları bilimsel gösterimle ifade eder ve karşılaştırır.	2	0	1	0		
Tam kare pozitif tam sayılarla bu sayıların karekökleri arasındaki ilişkiyi belirler.	1	0	0	0		
Tam kare olmayan kareköklü bir sayının hangi iki doğal sayı arasında olduğunu belirler.	2	1	0	50		
Kareköklü bir ifadenin kök b şeklinde yazılır ve kök b şeklindeki ifadede katsayısı kök içine alır.	2	0	0	0		
Kareköklü ifadelerde çarpma ve bölme işlemlerini yapar.	2	0	2	0		
Kareköklü ifadelerde toplama ve çıkarma işlemlerini yapar.	1	0	1	0		

Sayısal (FEN)	Soru	Doğru	Yanlış	Boş	Net	Başarı
	20	16	4	0	14,67	% 73
Cevap Anahtarı	A	BDDABDDAADCBBCCBA				
Cevaplarınız		BDDABDCDAADCcDcdCCBA				
Fen	S	D	Y	B%		
İklim ve hava olayları arasındaki farkı açıklar.	2	2	0	100		
İklim bilimi (klimatoloji) kavramını açıklar.	1	1	0	100		
Nükleotid, gen, DNA ve kromozom kavramlarını açıklayarak bu kavramlar arasındaki ilişkiyi kurar.	2	1	1	50		
Yağış kavramını açıklar.	1	1	0	100		
Rüzgar kavramını açıklar.	2	2	0	100		
DNA'nın yapısını model üzerinden açıklar.	2	1	1	50		
Dünya'nın Güneş etrafında dolanmasının mevsimlerin oluşumuna katkısını açıklar.	2	2	0	100		
Kalıtım ile ilgili kavramları tanımlar.	2	2	0	100		
DNA'nın kendini nasıl eşlediğini ifade eder.	4	3	1	75		
Küresel iklim değişikliğinin sonuçlarını belirtir.	1	0	1	0		
Güneş ışınlarının gelme açısı ile bölgelerdeki sıcaklık farklarını açıklar.	1	1	0	100		

8.SINIF MOZAİK İNTRÖ 2.DENEME



338,586 % 24,57

MANİSA / ŞEHZADELER
ÖZEL KEP ÇINAR KİŞİSEL GELİŞİM KURSU

2C - 0
ECRİN ÇEVİK

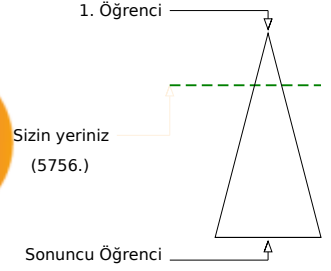
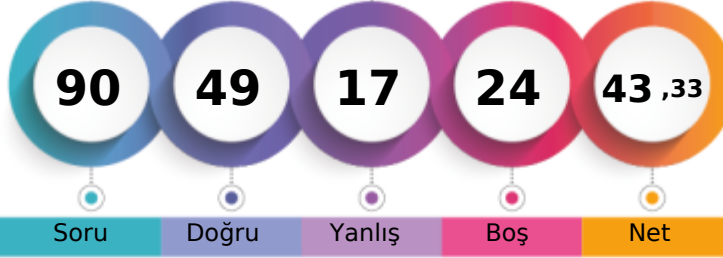

	Şube	Kurum	İlçe	İl	Genel
Öğrenci Sıra No	2	120	120	357	5756 % 24,57
Sınava Katılan Öğrenci Sayısı	7	207	207	677	23429

Sözel (TÜR)	Soru	Doğru	Yanlış	Boş	Net	Başarı
	20	14	6	0	12,00	% 60
Cevap Anahtarı	B	DCAADABDCCCABDBBDCDD				
Cevaplarınız		DCbbaABDCCCABDBaDCba				
Türkçe	S	D	Y	B%		
Başlamdan yararlanarak bilmediği kelime ve kelime gruplarının anlamını tahmin eder.	2	2	0	100		
Bir işi işlem basamaklarına göre yazar.	2	1	1	50		
Okudukları ile ilgili çıkarımlarda bulunur.	3	3	0	100		
Metnin konusunu belirler.	1	1	0	100		
Metnin ilgili soruların cevaplar.	3	3	0	100		
Grafik, tablo ve çizelgeyle sunulan bilgileri yorumlar.	1	0	1	0		
Metindeki söz sanatlarını tespit eder.	1	0	1	0		
Filiisilerin cümledeki işlevlerini kavrar.	3	1	2	33		
Noktalamaya işaretlerine dikkat ederek sesli ve sessiz okur.	1	1	0	100		
Yazdıklarını düzenler.	1	1	0	100		
Metin türlerini ayırt eder.	1	0	1	0		
Görsellerle ilgili soruların cevaplar.	1	1	0	100		

Sözel (TAR)	Soru	Doğru	Yanlış	Boş	Net	Başarı
	10	10	0	0	10,00	% 100
Cevap Anahtarı	B	DDACADABDB				
Cevaplarınız		DDACADABDB				
Tarih	S	D	Y	B%		
Avrupa'daki gelişmelerin yansımaları bağlamında Osmanlı Devleti'nin yirminci yüzyılın başlarındaki siyasi ve sosyal dt.	1	1	0	100		
Birinci Dünya Savaşı'nın sebeplerini ve savaşın başlamasına yol açan gelişmeleri kavrar.	2	2	0	100		
Mustafa Kemal'in askerlik hayatı ile ilgili olayları ve olguları onun kişilik özellikleri ile ilişkilendirir.	3	3	0	100		
Birinci Dünya Savaşı'nda Osmanlı Devleti'nin durumu hakkında çıkarımlarda bulunur.	2	2	0	100		
Mondros Ateşkes Antlaşması'nın imzalanması ve uygulanması karşısında Osmanlı yönetiminin, Mustafa Kemal'in ve hı	2	2	0	100		

Sözel (DİN)	Soru	Doğru	Yanlış	Boş	Net	Başarı
	10	6	4	0	4,67	% 47
Cevap Anahtarı	B	BDADDBCCAB				
Cevaplarınız		BbADDBCCdca				
Din K.ve A.B.	S	D	Y	B%		
Kader İnancı	2	2	0	100		
Kaza ve kader ile ilgili kavramları analiz eder.	2	1	1	50		
Ayet el-Kürsî'yi okur, anlamını söyler.	1	1	0	100		
Hz. Musa'nın (a.s.) hayatını ana hatlarıyla tanıır.	1	0	1	0		
İnsanın ilmi, iradesi, sorumluluğu ile kader arasındaki ilişki kurar.	2	1	1	50		
Kader ve kaza inancını ayet ve hadislerle açıklar.	1	1	0	100		
Toplumda kader ve kaza ile ilgili yaygın olan yanlış anlayışları sorgular.	1	0	1	0		

Sözel (İNG)	Soru	Doğru	Yanlış	Boş	Net	Başarı
	10	2	2	6	1,33	% 13
Cevap Anahtarı	B	BDCBACDCDB				
Cevaplarınız		c b DC				
İngilizce	S	D	Y	B%		
Students will be able to understand short and simple invitation letters, cards and e-mails.	2	1	0	50		
Students will be able to express what they prefer, like and dislike.	2	0	0	0		
Students will be able to write a short and simple letter apologizing and giving reasons for not attending a party in res	1	0	1	0		
Students will be able to talk about regular activities of teenagers.	1	0	0	0		
Students will be able to understand short and simple texts about friendship.	2	1	0	50		
Students will be able to structure a talk to make simple inquiries, give explanations and reasons.	1	0	1	0		
Students will be able to understand short and simple texts about regular activities of teenagers.	1	0	0	0		

Sayısal (MAT)	Soru	Doğru	Yanlış	Boş	Net	Başarı
	20	7	0	13	7,00	% 35
Cevap Anahtarı	B	CCABABABCBADDDCAB4DD				
Cevaplarınız		C BA A D B				
Matematik	S	D	Y	B%		
Verilen pozitif tam sayıların pozitif tam sayı çarpanlarını bulur, pozitif tam sayıların pozitif tam sayı çarpanlarını üslü if	1	1	0	100		
İki doğal sayının en büyük ortak bölenini (EBOB) ve en küçük ortak katını (EKOK) hesaplar, ilgili problemleri çözer.	2	0	0	0		
Verilen iki doğal sayının aralarında asal olup olmadığını belirler.	2	1	0	50		
Tam sayıların, tam sayı kuvvetlerini hesaplar.	1	0	0	0		
Üslü ifadelerle ilgili temel kuralları anlar, birbirine denk ifadeler oluşturur.	2	1	0	50		
Sayıların ondalık gösterimlerini 10'un tam sayı kuvvetlerini kullanarak çözümler.	1	0	0	0		
Verilen bir sayıyı 10'un farklı tam sayı kuvvetlerini kullanarak ifade eder.	1	0	0	0		
Çok büyük ve çok küçük sayıları bilimsel gösterimle ifade eder ve karşılaştırır.	2	1	0	50		
Tam kare pozitif tam sayılarla bu sayıların karekökleri arasındaki ilişkiyi belirler.	1	0	0	0		
Tam kare olmayan kareköklü bir sayının hangi iki doğal sayı arasında olduğunu belirler.	2	1	0	50		
Kareköklü bir ifadenin kök b şeklinde yazılır ve kök b şeklindeki ifadede katsayısı kök içine alır.	2	0	0	0		
Kareköklü ifadelerde çarpma ve bölme işlemlerini yapar.	2	0	0	0		
Kareköklü ifadelerde toplama ve çıkarma işlemlerini yapar.	1	1	0	100		

Sayısal (FEN)	Soru	Doğru	Yanlış	Boş	Net	Başarı
	20	10	5	5	8,33	% 42
Cevap Anahtarı	B	BBCCBABDDDABDDAADCBD				
Cevaplarınız		dBCC BDDbd D bADaB				
Fen	S	D	Y	B%		
İklim ve hava olayları arasındaki farkı açıklar.	2	2	0	100		
İklim bilimi (klimatoloji) kavramını açıklar.	1	1	0	100		
Nükleotid, gen, DNA ve kromozom kavramlarını açıklayarak bu kavramlar arasındaki ilişki kurar.	2	1	1	50		
Yağış kavramını açıklar.	1	0	1	0		
Rüzgar kavramını açıklar.	2	0	0	0		
DNA'nın yapısını model üzerinden açıklar.	2	1	1	50		
Dünya'nın Güneş etrafında dolanmasının mevsimlerin oluşumuna katkısını açıklar.	2	0	0	0		
Kalıtım ile ilgili kavramları tanımlar.	2	1	1	50		
DNA'nın kendini nasıl eşlediğini ifade eder.	4	2	1	50		
Küresel iklim değişikliğinin sonuçlarını belirtir.	1	1	0	100		
Güneş ışınlarının gelme açısı ile bölgelerdeki sıcaklık farklarını açıklar.	1	1	0	100		

8.SINIF MOZAİK İNTRÖ 2.DENEME



229,091 % 73,85

MANİSA / ŞEHZADELER
ÖZEL KEP ÇINAR KİŞİSEL GELİŞİM KURSU

2C - 0
UTKU ÇAPAR

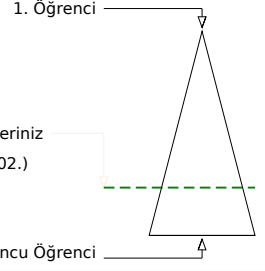
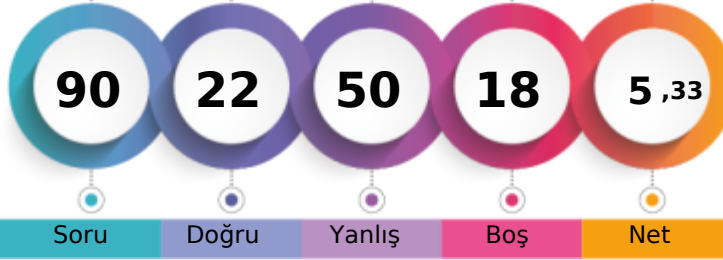

	Şube	Kurum	İlçe	İl	Genel
Öğrenci Sıra No	6	202	202	616	17302 % 73,85
Sınava Katılan Öğrenci Sayısı	7	207	207	677	23429

Sözel (TÜR)	Soru	Doğru	Yanlış	Boş	Net	Başarı
	20	8	10	2	4,67	% 23
Cevap Anahtarı	B	DCAADABDCCCABDBBDCDD				
Cevaplarınız		abAc dBD CaccdBbDbcD				
Türkçe	S	D	Y	B	%	B%
Başlamdan yararlanarak bilmediği kelime ve kelime gruplarının anlamını tahmin eder.	2	2	0	100		
Bir işi işlem basamaklarına göre yazar.	2	0	0	0		
Okudukları ile ilgili çıkarımlarda bulunur.	3	1	2	33		
Metnin konusunu belirler.	1	0	1	0		
Metnin ilgili sorularını cevaplar.	3	1	2	33		
Grafik, tablo ve çizelgeyle sunulan bilgileri yorumlar.	1	1	0	100		
Metindeki söz sanatlarını tespit eder.	1	0	1	0		
Filiillerin cümledeki işlevlerini kavrar.	3	1	2	33		
Noktalamaya işaretlerine dikkat ederek sesli ve sessiz okur.	1	0	1	0		
Yazdıklarını düzenler.	1	0	1	0		
Metin türlerini ayırt eder.	1	1	0	100		
Görsellerle ilgili sorularını cevaplar.	1	1	0	100		

Sözel (TAR)	Soru	Doğru	Yanlış	Boş	Net	Başarı
	10	2	8	0	-0,67	% 0
Cevap Anahtarı	B	DDACADABDB				
Cevaplarınız		bDbdbccDa				
Tarih	S	D	Y	B	%	B%
Avrupa'daki gelişmelerin yansımaları bağlamında Osmanlı Devleti'nin yirminci yüzyılın başlarındaki siyasi ve sosyal dt.	1	0	1	0		
Birinci Dünya Savaşı'nın sebeplerini ve savaşın başlamasına yol açan gelişmeleri kavrar.	2	0	2	0		
Mustafa Kemal'in askerlik hayatı ile ilgili olayları ve olguları onun kişilik özellikleri ile ilişkilendirir.	3	2	1	67		
Birinci Dünya Savaşı'nda Osmanlı Devleti'nin durumu hakkında çıkarımlarda bulunur.	2	0	2	0		
Mondros Ateşkes Antlaşması'nın imzalanması ve uygulanması karşısında Osmanlı yönetiminin, Mustafa Kemal'in ve h.	2	0	2	0		

Sözel (DİN)	Soru	Doğru	Yanlış	Boş	Net	Başarı
	10	1	9	0	-2,00	% 0
Cevap Anahtarı	B	BDADDBCCAB				
Cevaplarınız		Bcbcbadbd				
Din K.ve A.B.	S	D	Y	B	%	B%
Kader İnancı	2	0	2	0		
Kaza ve kader ile ilgili kavramları analiz eder.	2	0	2	0		
Ayet el-Kürsî'yi okur, anlamını söyler.	1	0	1	0		
Hz. Musa'nın (a.s.) hayatını ana hatlarıyla tanıır.	1	0	1	0		
İnsanın ilmi, iradesi, sorumluluğu ile kader arasındaki ilişki kurar.	2	0	2	0		
Kader ve kaza inancını ayet ve hadislerle açıklar.	1	1	0	100		
Toplumda kader ve kaza ile ilgili yaygın olan yanlış anlayışları sorgular.	1	0	1	0		

Sözel (İNG)	Soru	Doğru	Yanlış	Boş	Net	Başarı
	10	1	9	0	-2,00	% 0
Cevap Anahtarı	B	BDCBACDCDB				
Cevaplarınız		cDbcdacabd				
İngilizce	S	D	Y	B	%	B%
Students will be able to understand short and simple invitation letters, cards and e-mails.	2	0	2	0		
Students will be able to express what they prefer, like and dislike.	2	0	2	0		
Students will be able to write a short and simple letter apologizing and giving reasons for not attending a party in res	1	0	1	0		
Students will be able to talk about regular activities of teenagers.	1	0	1	0		
Students will be able to understand short and simple texts about friendship.	2	0	2	0		
Students will be able to structure a talk to make simple inquiries, give explanations and reasons.	1	0	1	0		
Students will be able to understand short and simple texts about regular activities of teenagers.	1	1	0	100		

Sayısal (MAT)	Soru	Doğru	Yanlış	Boş	Net	Başarı
	20	1	4	15	-0,33	% 0
Cevap Anahtarı	B	CCABABABCBADDDCAB4DD				
Cevaplarınız		bc c a				
Matematik	S	D	Y	B	%	B%
Verilen pozitif tam sayıların pozitif tam sayı çarpanlarını bulur, pozitif tam sayıların pozitif tam sayı çarpanlarını üslü if	1	0	0	0		
İki doğal sayının en büyük ortak bölenini (EBOB) ve en küçük ortak katını (EKOK) hesaplar, ilgili problemleri çözer.	2	0	1	0		
Verilen iki doğal sayının aralarında asal olup olmadığını belirler.	2	0	0	0		
Tam sayıların, tam sayı kuvvetlerini hesaplar.	1	0	0	0		
Üslü ifadelerle ilgili temel kuralları anlar, birbirine denk ifadeler oluşturur.	2	0	0	0		
Sayıların ondalık gösterimlerini 10'un tam sayı kuvvetlerini kullanarak çözümler.	1	0	0	0		
Verilen bir sayıyı 10'un farklı tam sayı kuvvetlerini kullanarak ifade eder.	1	0	0	0		
Çok büyük ve çok küçük sayıları bilimsel gösterimle ifade eder ve karşılaştırır.	2	0	0	0		
Tam kare pozitif tam sayılarla bu sayıların karekökleri arasındaki ilişkiyi belirler.	1	0	0	0		
Tam kare olmayan kareköklü bir sayının hangi iki doğal sayı arasında olduğunu belirler.	2	0	1	0		
Kareköklü bir ifadenin kök b şeklinde yazılır ve kök b şeklindeki ifadede katsayısı kök içine alır.	2	0	1	0		
Kareköklü ifadelerde çarpma ve bölme işlemlerini yapar.	2	0	0	0		
Kareköklü ifadelerde toplama ve çıkarma işlemlerini yapar.	1	0	1	0		

Sayısal (FEN)	Soru	Doğru	Yanlış	Boş	Net	Başarı
	20	9	10	1	5,67	% 28
Cevap Anahtarı	B	BBCCBABDDDABDDAADCBD				
Cevaplarınız		dcaCacBDDDbcaD baCBD				
Fen	S	D	Y	B	%	B%
İklim ve hava olayları arasındaki farkı açıklar.	2	2	0	100		
İklim bilimi (klimatoloji) kavramını açıklar.	1	1	0	100		
Nükleotid, gen, DNA ve kromozom kavramlarını açıklayarak bu kavramlar arasındaki ilişki kurar.	2	2	0	100		
Yağış kavramını açıklar.	1	0	1	0		
Rüzgar kavramını açıklar.	2	0	2	0		
DNA'nın yapısını model üzerinden açıklar.	2	1	1	50		
Dünya'nın Güneş etrafında dolanmasının mevsimlerin oluşumuna katkısını açıklar.	2	1	1	50		
Kalıtım ile ilgili kavramları tanımlar.	2	1	0	50		
DNA'nın kendini nasıl eşlediğini ifade eder.	4	1	3	25		
Küresel iklim değişikliğinin sonuçlarını belirtir.	1	0	1	0		
Güneş ışınlarının gelme açısı ile bölgelerdeki sıcaklık farklarını açıklar.	1	0	1	0		

8.SINIF MOZAİK İNTRÖ 2.DENEME



291,932 % 41,72

MANİSA / ŞEHZADELER
ÖZEL KEP ÇINAR KİŞİSEL GELİŞİM KURSU

2C - 0
YAĞMUR SARI

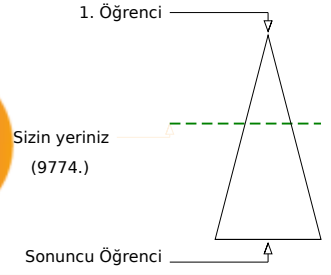

	Şube	Kurum	İlçe	İl	Genel
Öğrenci Sıra No	4	167	167	476	9774 % 41,72
Sınava Katılan Öğrenci Sayısı	7	207	207	677	23429

Sözel (TÜR)	Soru	Doğru	Yanlış	Boş	Net	Başarı
	20	6	11	3	2,33	% 12
Cevap Anahtarı	B	DCAADABDCCCABDBBDCDD				
Cevaplarınız		a bbcdDCCaaAa dBaCD				
Türkçe	S	D	Y	B	%	B%
Bağlamdan yararlanarak bilmediği kelime ve kelime gruplarının anlamını tahmin eder.	2	1	1	0	50	
Bir işi işlem basamaklarına göre yazar.	2	1	1	0	50	
Okudukları ile ilgili çıkarımlarda bulunur.	3	1	2	0	33	
Metnin konusunu belirler.	1	0	1	0	0	
Metnin ilgili sorularını cevaplar.	3	1	1	0	33	
Grafik, tablo ve çizelgeyle sunulan bilgileri yorumlar.	1	1	0	0	100	
Metindeki söz sanatlarını tespit eder.	1	1	0	0	100	
Filiillerin cümledeki işlevlerini kavrar.	3	0	2	0	0	
Noktalamaya işaretlerine dikkat ederek sesli ve sessiz okur.	1	0	1	0	0	
Yazdıklarını düzenler.	1	0	0	0	0	
Metin türlerini ayırır.	1	0	1	0	0	
Görsellerle ilgili sorularını cevaplar.	1	0	1	0	0	

Sözel (TAR)	Soru	Doğru	Yanlış	Boş	Net	Başarı
	10	2	6	2	0,00	% 0
Cevap Anahtarı	B	DDACADABDB				
Cevaplarınız		bDcdC A cd				
Tarih	S	D	Y	B	%	B%
Avrupa'daki gelişmelerin yansımaları bağlamında Osmanlı Devleti'nin yirminci yüzyılın başlarındaki siyasi ve sosyal durumu değerlendirir.	1	0	1	0	0	
Birinci Dünya Savaşı'nın sebeplerini ve savaşın başlamasına yol açan gelişmeleri kavrar.	2	0	2	0	0	
Mustafa Kemal'in askerlik hayatı ile ilgili olayları ve olguların onun kişilik özellikleri ile ilişkilendirir.	3	1	2	0	33	
Birinci Dünya Savaşı'nda Osmanlı Devleti'nin durumu hakkında çıkarımlarda bulunur.	2	1	0	0	50	
Mondros Ateşkes Antlaşması'nın imzalanması ve uygulanması karşısında Osmanlı yönetiminin, Mustafa Kemal'in ve diğer liderlerin tutumunu değerlendirir.	2	0	1	0	0	

Sözel (DİN)	Soru	Doğru	Yanlış	Boş	Net	Başarı
	10	5	2	3	4,33	% 43
Cevap Anahtarı	B	BDADDBCCAB				
Cevaplarınız		d AD B CdB				
Din K.ve A.B.	S	D	Y	B	%	B%
Kader İnancı	2	1	0	0	50	
Kaza ve kader ile ilgili kavramları analiz eder.	2	1	1	0	50	
Ayet el-Kürsî'yi okur, anlamını söyler.	1	0	0	0	0	
Hz. Musa'nın (a.s.) hayatını ana hatlarıyla tanıtır.	1	1	0	0	100	
İnsanın ilmi, iradesi, sorumluluğu ile kader arasındaki ilişkisi kurar.	2	2	0	0	100	
Kader ve kaza inancını ayet ve hadislerle açıklar.	1	0	1	0	0	
Toplumda kader ve kaza ile ilgili yaygın olan yanlış anlayışları sorgular.	1	0	0	0	0	

Sözel (İNG)	Soru	Doğru	Yanlış	Boş	Net	Başarı
	10	1	2	7	0,33	% 3
Cevap Anahtarı	B	BDCBACDCDB				
Cevaplarınız		ac C				
İngilizce	S	D	Y	B	%	B%
Students will be able to understand short and simple invitation letters, cards and e-mails.	2	1	0	0	50	
Students will be able to express what they prefer, like and dislike.	2	0	0	0	0	
Students will be able to write a short and simple letter apologizing and giving reasons for not attending a party in response to an invitation.	1	0	0	0	0	
Students will be able to talk about regular activities of teenagers.	1	0	0	0	0	
Students will be able to understand short and simple texts about friendship.	2	0	0	0	0	
Students will be able to structure a talk to make simple inquiries, give explanations and reasons.	1	0	1	0	0	
Students will be able to understand short and simple texts about regular activities of teenagers.	1	0	1	0	0	

Sayısal (MAT)	Soru	Doğru	Yanlış	Boş	Net	Başarı
	20	10	0	10	10,00	% 50
Cevap Anahtarı	B	CCABABABCBADDDCAB4DD				
Cevaplarınız		CC B B DD B DD				
Matematik	S	D	Y	B	%	B%
Verilen pozitif tam sayıların pozitif tam sayı çarpanlarını bulur, pozitif tam sayıların pozitif tam sayı çarpanlarını üslü ifade eder.	1	0	0	0	0	
İki doğal sayının en büyük ortak bölenini (EBOB) ve en küçük ortak katını (EKOK) hesaplar, ilgili problemleri çözer.	2	0	0	0	0	
Verilen iki doğal sayının aralarında asal olup olmadığını belirler.	2	1	0	0	50	
Tam sayıların, tam sayı kuvvetlerini hesaplar.	1	0	0	0	0	
Üslü ifadelerle ilgili temel kuralları anlar, birbirine denk ifadeler oluşturur.	2	2	0	0	100	
Sayıların ondalık gösterimlerini 10'un tam sayı kuvvetlerini kullanarak çözümler.	1	0	0	0	0	
Verilen bir sayıyı 10'un farklı tam sayı kuvvetlerini kullanarak ifade eder.	1	0	0	0	0	
Çok büyük ve çok küçük sayıları bilimsel gösterimle ifade eder ve karşılaştırır.	2	1	0	0	50	
Tam kare pozitif tam sayılarla bu sayıların karekökleri arasındaki ilişkiyi belirler.	1	1	0	0	100	
Tam kare olmayan kareköklü bir sayının hangi iki doğal sayı arasında olduğunu belirler.	2	2	0	0	100	
Kareköklü bir ifadenin kök b şeklinde yazılır ve kök b şeklindeki ifadede katsayısı kök içine alır.	2	1	0	0	50	
Kareköklü ifadelerde çarpma ve bölme işlemlerini yapar.	2	0	0	0	0	
Kareköklü ifadelerde toplama ve çıkarma işlemlerini yapar.	1	1	0	0	100	

Sayısal (FEN)	Soru	Doğru	Yanlış	Boş	Net	Başarı
	20	10	4	6	8,67	% 43
Cevap Anahtarı	B	BBCCBABDDDABDDAADCBD				
Cevaplarınız		BB abBDDd D bCBD				
Fen	S	D	Y	B	%	B%
İklim ve hava olayları arasındaki farkı açıklar.	2	2	0	0	100	
İklim bilimi (klimatoloji) kavramını açıklar.	1	1	0	0	100	
Nükleotid, gen, DNA ve kromozom kavramlarını açıklayarak bu kavramlar arasındaki ilişkiyi kurar.	2	2	0	0	100	
Yağış kavramını açıklar.	1	0	1	0	0	
Rüzgar kavramını açıklar.	2	0	1	0	0	
DNA'nın yapısını model üzerinden açıklar.	2	2	0	0	100	
Dünya'nın Güneş etrafında dolanmasının mevsimlerin oluşumuna katkısını açıklar.	2	0	1	0	0	
Kalıtım ile ilgili kavramları tanımlar.	2	0	0	0	0	
DNA'nın kendini nasıl eşlediğini ifade eder.	4	2	1	0	50	
Küresel iklim değişikliğinin sonuçlarını belirtir.	1	1	0	0	100	
Güneş ışınlarının gelme açısı ile bölgelerdeki sıcaklık farklarını açıklar.	1	0	0	0	0	

8.SINIF MOZAİK İNTRÖ 2.DENEME



290,160 % 42,52

MANİSA / ŞEHZADELER
ÖZEL KEP ÇINAR KİŞİSEL GELİŞİM KURSU

2C - 0
YUSUF COŞKUN

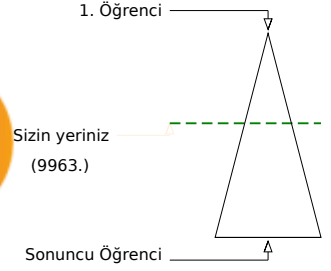
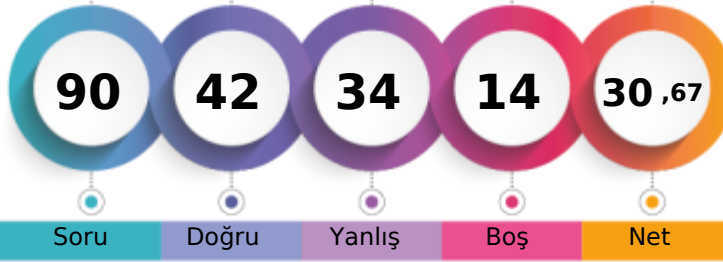

	Şube	Kurum	İlçe	İl	Genel
Öğrenci Sıra No	5	170	170	482	9963 % 42,52
Sınava Katılan Öğrenci Sayısı	7	207	207	677	23429

Sözel (TÜR)	Soru	Doğru	Yanlış	Boş	Net	Başarı
	20	12	5	3	10,33	% 52
Cevap Anahtarı	A	DCCABDBBDCDDCAADAB				
Cevaplarınız	D	CdAc aBDCaaCAA AB				
Türkçe	S	D	Y	B%		
Başlamdan yararlanarak bilmediği kelime ve kelime gruplarının anlamını tahmin eder.	2	1	1	50		
Bir işi işlem basamaklarına göre yazar.	2	0	0	0		
Okudukları ile ilgili çıkarımlarda bulunur.	3	2	1	67		
Metnin konusunu belirler.	1	0	1	0		
Metnin ilgili soruların cevaplar.	3	2	0	67		
Grafik, tablo ve çizelgeyle sunulan bilgileri yorumlar.	1	1	0	100		
Metindeki söz sanatlarını tespit eder.	1	1	0	100		
Filiisilerin cümledeki işlevlerini kavrar.	3	2	1	67		
Noktalamaya işaretlerine dikkat ederek sesli ve sessiz okur.	1	0	1	0		
Yazdıklarını düzenler.	1	1	0	100		
Metin türlerini ayırt eder.	1	1	0	100		
Görsellerle ilgili soruların cevaplar.	1	1	0	100		

Sözel (TAR)	Soru	Doğru	Yanlış	Boş	Net	Başarı
	10	10	0	0	10,00	% 100
Cevap Anahtarı	A	ACADABDBDD				
Cevaplarınız		ACADABDBDD				
Tarih	S	D	Y	B%		
Avrupa'daki gelişmelerin yansımaları bağlamında Osmanlı Devleti'nin yirminci yüzyılın başlarındaki siyasi ve sosyal dt.	1	1	0	100		
Birinci Dünya Savaşı'nın sebeplerini ve savaşın başlamasına yol açan gelişmeleri kavrar.	2	2	0	100		
Mustafa Kemal'in askerlik hayatı ile ilgili olayları ve olguları onun kişilik özellikleri ile ilişkilendirir.	3	3	0	100		
Birinci Dünya Savaşı'nda Osmanlı Devleti'nin durumu hakkında çıkarımlarda bulunur.	2	2	0	100		
Mondros Ateşkes Antlaşması'nın imzalanması ve uygulanması karşısında Osmanlı yönetiminin, Mustafa Kemal'in ve hi.	2	2	0	100		

Sözel (DİN)	Soru	Doğru	Yanlış	Boş	Net	Başarı
	10	7	3	0	6,00	% 60
Cevap Anahtarı	A	DBCCABBDDAD				
Cevaplarınız		DBCCcCbBbAD				
Din K.ve A.B.	S	D	Y	B%		
Kader İnancı	2	2	0	100		
Kaza ve kader ile ilgili kavramları analiz eder.	2	1	1	50		
Ayet el-Kürsi'yi okur, anlamını söyler.	1	1	0	100		
Hz. Musa'nın (a.s.) hayatını ana hatlarıyla tanıır.	1	1	0	100		
İnsanın ilmi, iradesi, sorumluluğu ile kader arasındaki ilişki kurar.	2	1	1	50		
Kader ve kaza inancını ayet ve hadislerle açıklar.	1	1	0	100		
Toplumda kader ve kaza ile ilgili yaygın olan yanlış anlayışları sorgular.	1	0	1	0		

Sözel (İNG)	Soru	Doğru	Yanlış	Boş	Net	Başarı
	10	1	8	1	-1,67	% 0
Cevap Anahtarı	A	CBACDCBBD				
Cevaplarınız		bcdacCc aa				
İngilizce	S	D	Y	B%		
Students will be able to understand short and simple invitation letters, cards and e-mails.	2	1	1	50		
Students will be able to express what they prefer, like and dislike.	2	0	1	0		
Students will be able to write a short and simple letter apologizing and giving reasons for not attending a party in res.	1	0	1	0		
Students will be able to talk about regular activities of teenagers.	1	0	1	0		
Students will be able to understand short and simple texts about friendship.	2	0	2	0		
Students will be able to structure a talk to make simple inquiries, give explanations and reasons.	1	0	1	0		
Students will be able to understand short and simple texts about regular activities of teenagers.	1	0	1	0		

Sayısal (MAT)	Soru	Doğru	Yanlış	Boş	Net	Başarı
	20	4	7	9	1,67	% 8
Cevap Anahtarı	A	ABCBADDDCAB4DDCCABAB				
Cevaplarınız		bcdBA cd D b d				
Matematik	S	D	Y	B%		
Verilen pozitif tam sayıların pozitif tam sayı çarpanlarını bulur, pozitif tam sayıların pozitif tam sayı çarpanlarını üslü if	1	0	1	0		
İki doğal sayının en büyük ortak bölenini (EBOB) ve en küçük ortak katını (EKOK) hesaplar, ilgili problemleri çözer.	2	0	2	0		
Verilen iki doğal sayının aralarında asal olup olmadığını belirler.	2	2	0	100		
Tam sayıların, tam sayı kuvvetlerini hesaplar.	1	0	0	0		
Üslü ifadelerle ilgili temel kuralları anlar, birbirine denk ifadeler oluşturur.	2	0	1	0		
Sayıların ondalık gösterimlerini 10'un tam sayı kuvvetlerini kullanarak çözümler.	1	0	1	0		
Verilen bir sayıyı 10'un farklı tam sayı kuvvetlerini kullanarak ifade eder.	1	0	0	0		
Çok büyük ve çok küçük sayıları bilimsel gösterimle ifade eder ve karşılaştırır.	2	0	0	0		
Tam kare pozitif tam sayılarla bu sayıların karekökleri arasındaki ilişkiyi belirler.	1	1	0	100		
Tam kare olmayan kareköklü bir sayının hangi iki doğal sayı arasında olduğunu belirler.	2	0	1	0		
Kareköklü bir ifadenin kök b şeklinde yazar ve kök b şeklindeki ifadede katsayısı kök içine alır.	2	0	0	0		
Kareköklü ifadelerde çarpma ve bölme işlemlerini yapar.	2	0	1	0		
Kareköklü ifadelerde toplama ve çıkarma işlemlerini yapar.	1	0	0	0		

Sayısal (FEN)	Soru	Doğru	Yanlış	Boş	Net	Başarı
	20	8	11	1	4,33	% 22
Cevap Anahtarı	A	BDDDABDDAADCBDBBCCBA				
Cevaplarınız		BDDDCdaacdaac BBbCcA				
Fen	S	D	Y	B%		
İklim ve hava olayları arasındaki farkı açıklar.	2	2	0	100		
İklim bilimi (klimatoloji) kavramını açıklar.	1	1	0	100		
Nükleotid, gen, DNA ve kromozom kavramlarını açıklayarak bu kavramlar arasında ilişki kurar.	2	1	1	50		
Yağış kavramını açıklar.	1	0	1	0		
Rüzgar kavramını açıklar.	2	1	1	50		
DNA'nın yapısını model üzerinden açıklar.	2	2	0	0		
Dünya'nın Güneş etrafında dolanmasının mevsimlerin oluşumuna katkısını açıklar.	2	0	2	0		
Kalıtım ile ilgili kavramları tanımlar.	2	1	1	50		
DNA'nın kendini nasıl eşlediğini ifade eder.	4	1	2	25		
Küresel iklim değişikliğinin sonuçlarını belirtir.	1	1	0	100		
Güneş ışınlarının gelme açısı ile bölgelerdeki sıcaklık farklarını açıklar.	1	0	1	0		

8.SINIF MOZAİK İNTRÖ 2.DENEME



462,488

%

1,55

MANİSA / ŞEHZADELER
ÖZEL KEP ÇINAR KİŞİSEL GELİŞİM KURSU

3A - 0
ARDA TAYLAN

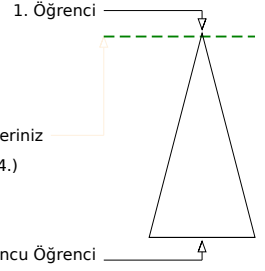
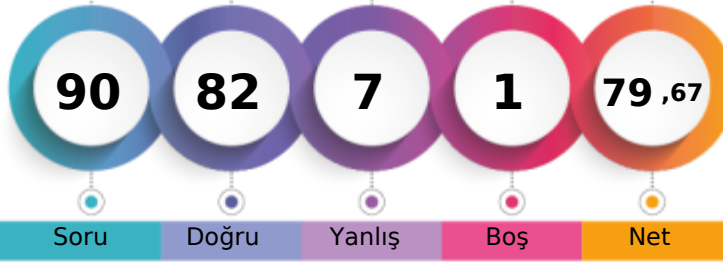

Öğrenci Sıra No	Şube	Kurum	İlçe	İl	Genel
6	6	10	10	38	364 % 1,55
Sınava Katılan Öğrenci Sayısı	13	207	207	677	23429

Sözel (TÜR)	Soru	Doğru	Yanlış	Boş	Net	Başarı
	20	16	3	1	15,00	% 75
Cevap Anahtarı	A	DCCABDBBCDDCAADAB				
Cevaplarınız		DC CABDdBBCDDbAAAbAB				
Türkçe	S	D	Y	B%		
Başlamdan yararlanarak bilmediği kelime ve kelime gruplarının anlamını tahmin eder.	2	1	1	50		
Bir işi işlem basamaklarına göre yazar.	2	1	1	50		
Okudukları ile ilgili çıkarımlarda bulunur.	3	2	0	67		
Metnin konusunu belirler.	1	1	0	100		
Metnin ilgili sorularını cevaplar.	3	3	0	100		
Grafik, tablo ve çizelgeyle sunulan bilgileri yorumlar.	1	1	0	100		
Metindeki söz sanatlarını tespit eder.	1	1	0	100		
Filiisilerin cümledeki işlevlerini kavrar.	3	3	0	100		
Noktalamaya işaretlerine dikkat ederek sesli ve sessiz okur.	1	1	0	100		
Yazdıklarını düzenler.	1	0	1	0		
Metin türlerini ayırt eder.	1	1	0	100		
Görsellerle ilgili sorularını cevaplar.	1	1	0	100		

Sözel (TAR)	Soru	Doğru	Yanlış	Boş	Net	Başarı
	10	8	2	0	7,33	% 73
Cevap Anahtarı	A	ACADABDBDD				
Cevaplarınız		ACADABDDcD				
Tarih	S	D	Y	B%		
Avrupa'daki gelişmelerin yansımaları bağlamında Osmanlı Devleti'nin yirminci yüzyılın başlarındaki siyasi ve sosyal dt.	1	1	0	100		
Birinci Dünya Savaşı'nın sebeplerini ve savaşın başlamasına yol açan gelişmeleri kavrar.	2	1	1	50		
Mustafa Kemal'in askerlik hayatı ile ilgili olayları ve olguları onun kişilik özellikleri ile ilişkilendirir.	3	3	0	100		
Birinci Dünya Savaşı'nda Osmanlı Devleti'nin durumu hakkında çıkarımlarda bulunur.	2	2	0	100		
Mondros Ateşkes Antlaşması'nın imzalanması ve uygulanması karşısında Osmanlı yönetiminin, Mustafa Kemal'in ve hi	2	1	1	50		

Sözel (DİN)	Soru	Doğru	Yanlış	Boş	Net	Başarı
	10	10	0	0	10,00	% 100
Cevap Anahtarı	A	DBCCABBDDAD				
Cevaplarınız		DBCCABBDDAD				
Din K.ve A.B.	S	D	Y	B%		
Kader İnancı	2	2	0	100		
Kaza ve kader ile ilgili kavramları analiz eder.	2	2	0	100		
Ayet el-Kürsi'yi okur, anlamını söyler.	1	1	0	100		
Hz. Musa'nın (a.s.) hayatını ana hatlarıyla tanıır.	1	1	0	100		
İnsanın ilmi, iradesi, sorumluluğu ile kader arasındaki ilişki kurar.	2	2	0	100		
Kader ve kaza inancını ayet ve hadislerle açıklar.	1	1	0	100		
Toplumda kader ve kaza ile ilgili yaygın olan yanlış anlayışları sorgular.	1	1	0	100		

Sözel (İNG)	Soru	Doğru	Yanlış	Boş	Net	Başarı
	10	10	0	0	10,00	% 100
Cevap Anahtarı	A	CBACDCBBD				
Cevaplarınız		CBACDCBBD				
İngilizce	S	D	Y	B%		
Students will be able to understand short and simple invitation letters, cards and e-mails.	2	2	0	100		
Students will be able to express what they prefer, like and dislike.	2	2	0	100		
Students will be able to write a short and simple letter apologizing and giving reasons for not attending a party in res	1	1	0	100		
Students will be able to talk about regular activities of teenagers.	1	1	0	100		
Students will be able to understand short and simple texts about friendship.	2	2	0	100		
Students will be able to structure a talk to make simple inquiries, give explanations and reasons.	1	1	0	100		
Students will be able to understand short and simple texts about regular activities of teenagers.	1	1	0	100		

Sayısal (MAT)	Soru	Doğru	Yanlış	Boş	Net	Başarı
	20	18	2	0	17,33	% 87
Cevap Anahtarı	A	ABCBADDDCAB4DDCCABAB				
Cevaplarınız		ABCbBDDDCABCcDCCABAB				
Matematik	S	D	Y	B%		
Verilen pozitif tam sayıların pozitif tam sayı çarpanlarını bulur, pozitif tam sayıların pozitif tam sayı çarpanlarını üslü if	1	1	0	100		
İki doğal sayının en büyük ortak bölenini (EBOB) ve en küçük ortak katını (EKOK) hesaplar, ilgili problemleri çözer.	2	2	0	100		
Verilen iki doğal sayının aralarında asal olup olmadığını belirler.	2	1	1	50		
Tam sayıların, tam sayı kuvvetlerini hesaplar.	1	1	0	100		
Üslü ifadelerle ilgili temel kuralları anlar, birbirine denk ifadeler oluşturur.	2	2	0	100		
Sayıların ondalık gösterimlerini 10'un tam sayı kuvvetlerini kullanarak çözümler.	1	1	0	100		
Verilen bir sayıyı 10'un farklı tam sayı kuvvetlerini kullanarak ifade eder.	1	1	0	100		
Çok büyük ve çok küçük sayıları bilimsel gösterimle ifade eder ve karşılaştırır.	2	2	0	100		
Tam kare pozitif tam sayılarla bu sayıların karekökleri arasındaki ilişkiyi belirler.	1	0	1	0		
Tam kare olmayan kareköklü bir sayının hangi iki doğal sayı arasında olduğunu belirler.	2	2	0	100		
Kareköklü bir ifadenin kök b şeklinde yazar ve kök b şeklindeki ifadede katsayısı kök içine alır.	2	2	0	100		
Kareköklü ifadelerde çarpma ve bölme işlemlerini yapar.	2	2	0	100		
Kareköklü ifadelerde toplama ve çıkarma işlemlerini yapar.	1	1	0	100		

Sayısal (FEN)	Soru	Doğru	Yanlış	Boş	Net	Başarı
	20	20	0	0	20,00	% 100
Cevap Anahtarı	A	BDDDABDDAADCDBBCCBA				
Cevaplarınız		BDDDABDDAADCDBBCCBA				
Fen	S	D	Y	B%		
İklim ve hava olayları arasındaki farkı açıklar.	2	2	0	100		
İklim bilimi (klimatoloji) kavramını açıklar.	1	1	0	100		
Nükleotid, gen, DNA ve kromozom kavramlarını açıklayarak bu kavramlar arasındaki ilişki kurar.	2	2	0	100		
Yağış kavramını açıklar.	1	1	0	100		
Rüzgar kavramını açıklar.	2	2	0	100		
DNA'nın yapısını model üzerinden açıklar.	2	2	0	100		
Dünya'nın Güneş etrafında dolanmasının mevsimlerin oluşumuna katkısını açıklar.	2	2	0	100		
Kalıtım ile ilgili kavramları tanımlar.	2	2	0	100		
DNA'nın kendini nasıl eşlediğini ifade eder.	4	4	0	100		
Küresel iklim değişikliğinin sonuçlarını belirtir.	1	1	0	100		
Güneş ışınlarının gelme açısı ile bölgelerdeki sıcaklık farklarını açıklar.	1	1	0	100		

8.SINIF MOZAİK İNTRÖ 2.DENEME



494,203 % 0,07

MANİSA / ŞEHZADELER
ÖZEL KEP ÇINAR KİŞİSEL GELİŞİM KURSU

3A - 0
BEYLEM SARI

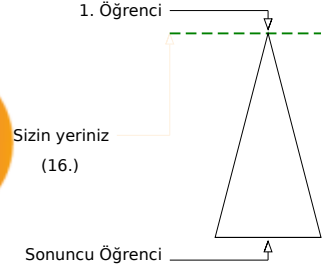
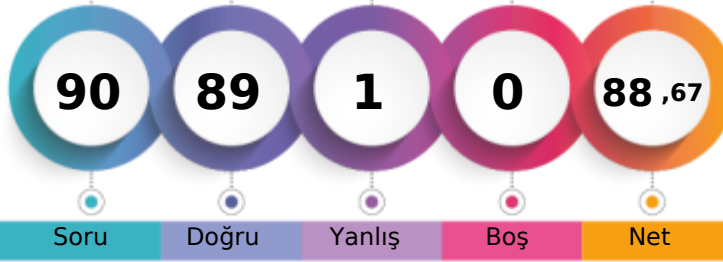

Öğrenci Sıra No	Şube	Kurum	İlçe	İl	Genel
1	1	1	1	2	16 % 0,07
Sınava Katılan Öğrenci Sayısı	13	207	207	677	23429

Sözel (TÜR)	Soru	Doğru	Yanlış	Boş	Net	Başarı
	20	19	1	0	18,67	% 93
Cevap Anahtarı	B	DCAADABDCCCABDBBDCDD				
Cevaplarınız		DCAADABDCCCABDdBDCDD				
Türkçe	S	D	Y	B%		
Bağlamdan yararlanarak bilmediği kelime ve kelime gruplarının anlamını tahmin eder.	2	1	1	50		
Bir işi işlem basamaklarına göre yazar.	2	2	0	100		
Okudukları ile ilgili çıkarımlarda bulunur.	3	3	0	100		
Metnin konusunu belirler.	1	1	0	100		
Metnin ilgili soruların cevaplar.	3	3	0	100		
Grafik, tablo ve çizelgeyle sunulan bilgileri yorumlar.	1	1	0	100		
Metindeki söz sanatlarını tespit eder.	1	1	0	100		
Filiisilerin cümledeki işlevlerini kavrar.	3	3	0	100		
Noktalamaya işaretlerine dikkat ederek sesli ve sessiz okur.	1	1	0	100		
Yazdıklarını düzenler.	1	1	0	100		
Metin türlerini ayırt eder.	1	1	0	100		
Görsellerle ilgili soruların cevaplar.	1	1	0	100		

Sözel (TAR)	Soru	Doğru	Yanlış	Boş	Net	Başarı
	10	10	0	0	10,00	% 100
Cevap Anahtarı	B	DDACADABDB				
Cevaplarınız		DDACADABDB				
Tarih	S	D	Y	B%		
Avrupa'daki gelişmelerin yansımaları bağlamında Osmanlı Devleti'nin yirminci yüzyılın başlarındaki siyasi ve sosyal dt.	1	1	0	100		
Birinci Dünya Savaşı'nın sebeplerini ve savaşın başlamasına yol açan gelişmeleri kavrar.	2	2	0	100		
Mustafa Kemal'in askerlik hayatı ile ilgili olayları ve olguları onun kişilik özellikleri ile ilişkilendirir.	3	3	0	100		
Birinci Dünya Savaşı'nda Osmanlı Devleti'nin durumu hakkında çıkarımlarda bulunur.	2	2	0	100		
Mondros Ateşkes Antlaşması'nın imzalanması ve uygulanması karşısında Osmanlı yönetiminin, Mustafa Kemal'in ve hı	2	2	0	100		

Sözel (DİN)	Soru	Doğru	Yanlış	Boş	Net	Başarı
	10	10	0	0	10,00	% 100
Cevap Anahtarı	B	BDADDBCCAB				
Cevaplarınız		BDADDBCCAB				
Din K.ve A.B.	S	D	Y	B%		
Kader İnancı	2	2	0	100		
Kaza ve kader ile ilgili kavramları analiz eder.	2	2	0	100		
Ayet el-Kürsi'yi okur, anlamını söyler.	1	1	0	100		
Hz. Musa'nın (a.s.) hayatını ana hatlarıyla tanıır.	1	1	0	100		
İnsanın ilmi, iradesi, sorumluluğu ile kader arasındaki ilişki kurar.	2	2	0	100		
Kader ve kaza inancını ayet ve hadislerle açıklar.	1	1	0	100		
Toplumda kader ve kaza ile ilgili yaygın olan yanlış anlayışları sorgular.	1	1	0	100		

Sözel (İNG)	Soru	Doğru	Yanlış	Boş	Net	Başarı
	10	10	0	0	10,00	% 100
Cevap Anahtarı	B	BDCBACDCDB				
Cevaplarınız		BDCBACDCDB				
İngilizce	S	D	Y	B%		
Students will be able to understand short and simple invitation letters, cards and e-mails.	2	2	0	100		
Students will be able to express what they prefer, like and dislike.	2	2	0	100		
Students will be able to write a short and simple letter apologizing and giving reasons for not attending a party in resı	1	1	0	100		
Students will be able to talk about regular activities of teenagers.	1	1	0	100		
Students will be able to understand short and simple texts about friendship.	2	2	0	100		
Students will be able to structure a talk to make simple inquiries, give explanations and reasons.	1	1	0	100		
Students will be able to understand short and simple texts about regular activities of teenagers.	1	1	0	100		

Sayısal (MAT)	Soru	Doğru	Yanlış	Boş	Net	Başarı
	20	20	0	0	20,00	% 100
Cevap Anahtarı	B	CCABABABCBAADDDCAB4DD				
Cevaplarınız		CCABABABCBAADDDCABCCDD				
Matematik	S	D	Y	B%		
Verilen pozitif tam sayıların pozitif tam sayı çarpanlarını bulur, pozitif tam sayıların pozitif tam sayı çarpanlarını üslü if	1	1	0	100		
İki doğal sayının en büyük ortak bölenini (EBOB) ve en küçük ortak katını (EKOK) hesaplar, ilgili problemleri çözer.	2	2	0	100		
Verilen iki doğal sayının aralarında asal olup olmadığını belirler.	2	2	0	100		
Tam sayıların, tam sayı kuvvetlerini hesaplar.	1	1	0	100		
Üslü ifadelerle ilgili temel kuralları anlar, birbirine denk ifadeler oluşturur.	2	2	0	100		
Sayıların ondalık gösterimlerini 10'un tam sayı kuvvetlerini kullanarak çözümler.	1	1	0	100		
Verilen bir sayıyı 10'un farklı tam sayı kuvvetlerini kullanarak ifade eder.	1	1	0	100		
Çok büyük ve çok küçük sayıları bilimsel gösterimle ifade eder ve karşılaştırır.	2	2	0	100		
Tam kare pozitif tam sayılarla bu sayıların karekökleri arasındaki ilişkiyi belirler.	1	1	0	100		
Tam kare olmayan kareköklü bir sayının hangi iki doğal sayı arasında olduğunu belirler.	2	2	0	100		
Kareköklü bir ifadenin kök b şeklinde yazar ve kök b şeklindeki ifadede katsayısı kök içine alır.	2	2	0	100		
Kareköklü ifadelerde çarpma ve bölme işlemlerini yapar.	2	2	0	100		
Kareköklü ifadelerde toplama ve çıkarma işlemlerini yapar.	1	1	0	100		

Sayısal (FEN)	Soru	Doğru	Yanlış	Boş	Net	Başarı
	20	20	0	0	20,00	% 100
Cevap Anahtarı	B	BBCCBABDDDABDDAADCBD				
Cevaplarınız		BBCCBABDDDABDDAADCBD				
Fen	S	D	Y	B%		
İklim ve hava olayları arasındaki farkı açıklar.	2	2	0	100		
İklim bilimi (klimatoloji) kavramını açıklar.	1	1	0	100		
Nükleotid, gen, DNA ve kromozom kavramlarını açıklayarak bu kavramlar arasındaki ilişki kurar.	2	2	0	100		
Yağış kavramını açıklar.	1	1	0	100		
Rüzgar kavramını açıklar.	2	2	0	100		
DNA'nın yapısını model üzerinden açıklar.	2	2	0	100		
Dünya'nın Güneş etrafında dolanmasının mevsimlerin oluşumuna katkısını açıklar.	2	2	0	100		
Kalıtım ile ilgili kavramları tanımlar.	2	2	0	100		
DNA'nın kendini nasıl eşlediğini ifade eder.	4	4	0	100		
Küresel iklim değişikliğinin sonuçlarını belirtir.	1	1	0	100		
Güneş ışınlarının gelme açısı ile bölgelerdeki sıcaklık farklarını açıklar.	1	1	0	100		

8.SINIF MOZAİK İNTRÖ 2.DENEME



465,368

%

1,30

MANİSA / ŞEHZADELER
ÖZEL KEP ÇINAR KİŞİSEL GELİŞİM KURSU

3A - 0
ÇINAR BUZKURT

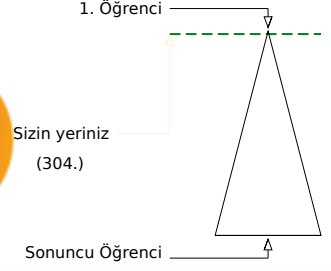
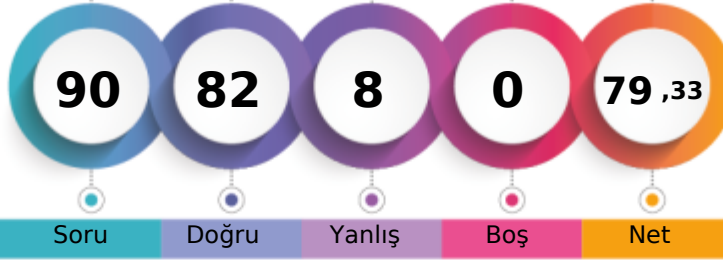

Şube	Kurum	İlçe	İl	Genel
Öğrenci Sıra No	5	9	31	304 % 1,30
Sınava Katılan Öğrenci Sayısı	13	207	677	23429

Sözel (TÜR)	Soru	Doğru	Yanlış	Boş	Net	Başarı
	20	17	3	0	16,00	% 80
Cevap Anahtarı	A	DCCABDBDCDDCAADAB				
Cevaplarınız		DCaCABDdBDCDDCAADAd				
Türkçe	S	D	Y	B%		
Bağlamdan yararlanarak bilmediği kelime ve kelime gruplarının anlamını tahmin eder.	2	1	1	50		
Bir işi işlem basamaklarına göre yazar.	2	2	0	100		
Okudukları ile ilgili çıkarımlarda bulunur.	3	2	1	67		
Metnin konusunu belirler.	1	1	0	100		
Metnin ilgili soruların cevaplar.	3	3	0	100		
Grafik, tablo ve çizelgeyle sunulan bilgileri yorumlar.	1	1	0	100		
Metindeki söz sanatlarını tespit eder.	1	1	0	100		
Filiisilerin cümledeki işlevlerini kavrar.	3	3	0	100		
Noktalamaya işaretlerine dikkat ederek sesli ve sessiz okur.	1	1	0	100		
Yazdıklarını düzenler.	1	1	0	100		
Metin türlerini ayırt eder.	1	1	0	100		
Görsellerle ilgili soruların cevaplar.	1	0	1	0		

Sözel (TAR)	Soru	Doğru	Yanlış	Boş	Net	Başarı
	10	9	1	0	8,67	% 87
Cevap Anahtarı	A	ACADABDBDD				
Cevaplarınız		ACADABaBDD				
Tarih	S	D	Y	B%		
Avrupa'daki gelişmelerin yansımaları bağlamında Osmanlı Devleti'nin yirminci yüzyılın başlarındaki siyasi ve sosyal dt.	1	1	0	100		
Birinci Dünya Savaşı'nın sebeplerini ve savaşın başlamasına yol açan gelişmeleri kavrar.	2	2	0	100		
Mustafa Kemal'in askerlik hayatı ile ilgili olayları ve olguları onun kişilik özellikleri ile ilişkilendirir.	3	2	1	67		
Birinci Dünya Savaşı'nda Osmanlı Devleti'nin durumu hakkında çıkarımlarda bulunur.	2	2	0	100		
Mondros Ateşkes Antlaşması'nın imzalanması ve uygulanması karşısında Osmanlı yönetiminin, Mustafa Kemal'in ve hi	2	2	0	100		

Sözel (DİN)	Soru	Doğru	Yanlış	Boş	Net	Başarı
	10	10	0	0	10,00	% 100
Cevap Anahtarı	A	DBCCABBDDAD				
Cevaplarınız		DBCCABBDDAD				
Din K.ve A.B.	S	D	Y	B%		
Kader İnancı	2	2	0	100		
Kaza ve kader ile ilgili kavramları analiz eder.	2	2	0	100		
Ayet el-Kürsi'yi okur, anlamını söyler.	1	1	0	100		
Hz. Musa'nın (a.s.) hayatını ana hatlarıyla tanıır.	1	1	0	100		
İnsanın ilmi, iradesi, sorumluluğu ile kader arasındaki ilişki kurar.	2	2	0	100		
Kader ve kaza inancını ayet ve hadislerle açıklar.	1	1	0	100		
Toplumda kader ve kaza ile ilgili yaygın olan yanlış anlayışları sorgular.	1	1	0	100		

Sözel (İNG)	Soru	Doğru	Yanlış	Boş	Net	Başarı
	10	8	2	0	7,33	% 73
Cevap Anahtarı	A	CBACDCBBD				
Cevaplarınız		CBAaDCDcBD				
İngilizce	S	D	Y	B%		
Students will be able to understand short and simple invitation letters, cards and e-mails.	2	2	0	100		
Students will be able to express what they prefer, like and dislike.	2	1	1	50		
Students will be able to write a short and simple letter apologizing and giving reasons for not attending a party in res	1	1	0	100		
Students will be able to talk about regular activities of teenagers.	1	0	1	0		
Students will be able to understand short and simple texts about friendship.	2	2	0	100		
Students will be able to structure a talk to make simple inquiries, give explanations and reasons.	1	1	0	100		
Students will be able to understand short and simple texts about regular activities of teenagers.	1	1	0	100		

Sayısal (MAT)	Soru	Doğru	Yanlış	Boş	Net	Başarı
	20	20	0	0	20,00	% 100
Cevap Anahtarı	A	ABCBADDDCAB4DDCCABAB				
Cevaplarınız		ABCBADDDCABCCDDCCABAB				
Matematik	S	D	Y	B%		
Verilen pozitif tam sayıların pozitif tam sayı çarpanlarını bulur, pozitif tam sayıların pozitif tam sayı çarpanlarını üslü if	1	1	0	100		
İki doğal sayının en büyük ortak bölenini (EBOB) ve en küçük ortak katını (EKOK) hesaplar, ilgili problemleri çözer.	2	2	0	100		
Verilen iki doğal sayının aralarında asal olup olmadığını belirler.	2	2	0	100		
Tam sayıların, tam sayı kuvvetlerini hesaplar.	1	1	0	100		
Üslü ifadelerle ilgili temel kuralları anlar, birbirine denk ifadeler oluşturur.	2	2	0	100		
Sayıların ondalık gösterimlerini 10'un tam sayı kuvvetlerini kullanarak çözümler.	1	1	0	100		
Verilen bir sayıyı 10'un farklı tam sayı kuvvetlerini kullanarak ifade eder.	1	1	0	100		
Çok büyük ve çok küçük sayıları bilimsel gösterimle ifade eder ve karşılaştırır.	2	2	0	100		
Tam kare pozitif tam sayılarla bu sayıların karekökleri arasındaki ilişkiyi belirler.	1	1	0	100		
Tam kare olmayan kareköklü bir sayının hangi iki doğal sayı arasında olduğunu belirler.	2	2	0	100		
Kareköklü bir ifadenin kök b şeklinde yazar ve kök b şeklindeki ifadede katsayısı kök içine alır.	2	2	0	100		
Kareköklü ifadelerde çarpma ve bölme işlemlerini yapar.	2	2	0	100		
Kareköklü ifadelerde toplama ve çıkarma işlemlerini yapar.	1	1	0	100		

Sayısal (FEN)	Soru	Doğru	Yanlış	Boş	Net	Başarı
	20	18	2	0	17,33	% 87
Cevap Anahtarı	A	BDDABDDAADCDBBCCBA				
Cevaplarınız		BDDABDDAADCDBBCCdaA				
Fen	S	D	Y	B%		
İklim ve hava olayları arasındaki farkı açıklar.	2	2	0	100		
İklim bilimi (klimatoloji) kavramını açıklar.	1	1	0	100		
Nükleotid, gen, DNA ve kromozom kavramlarını açıklayarak bu kavramlar arasında ilişki kurar.	2	2	0	100		
Yağış kavramını açıklar.	1	1	0	100		
Rüzgar kavramını açıklar.	2	2	0	100		
DNA'nın yapısını model üzerinden açıklar.	2	2	0	100		
Dünya'nın Güneş etrafında dolanmasının mevsimlerin oluşumuna katkısını açıklar.	2	1	1	50		
Kalıtım ile ilgili kavramları tanımlar.	2	1	1	50		
DNA'nın kendini nasıl eşlediğini ifade eder.	4	4	0	100		
Küresel iklim değişikliğinin sonuçlarını belirtir.	1	1	0	100		
Güneş ışınlarının gelme açısı ile bölgelerdeki sıcaklık farklarını açıklar.	1	1	0	100		

8.SINIF MOZAİK İNTRÖ 2.DENEME



403,782

%

9,33

MANİSA / ŞEHZADELER
ÖZEL KEP ÇINAR KİŞİSEL GELİŞİM KURSU

3A - 0
KÜBR* NUR DİNÇ

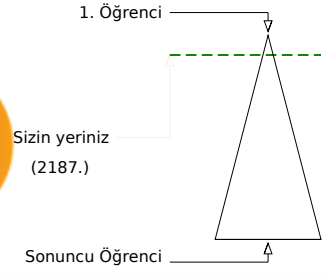
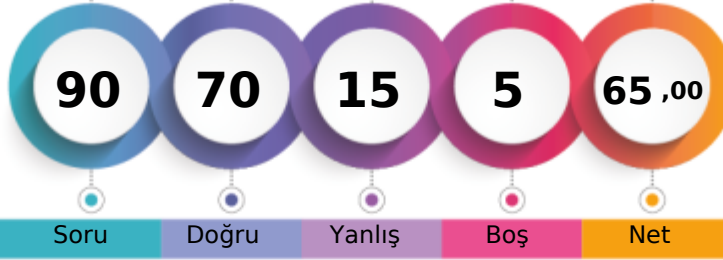

Öğrenci Sıra No	Şube	Kurum	İlçe	İl	Genel
11		58	58	179	2187 % 9,33
Sınava Katılan Öğrenci Sayısı	13	207	207	677	23429

Sözel (TÜR)	Soru	Doğru	Yanlış	Boş	Net	Başarı
	20	16	2	2	15,33	% 77
Cevap Anahtarı	A	DCCABDBBDCDDCAADAB				
Cevaplarınız		DCaCABDBBDCDDCA a B				
Türkçe	S	D	Y	B%		
Bağlamdan yararlanarak bilmediği kelime ve kelime gruplarının anlamını tahmin eder.	2	2	0	100		
Bir işi işlem basamaklarına göre yazar.	2	1	1	50		
Okudukları ile ilgili çıkarımlarda bulunur.	3	2	1	67		
Metnin konusunu belirler.	1	1	0	100		
Metnin ilgili sorularını cevaplar.	3	3	0	100		
Grafik, tablo ve çizelgeyle sunulan bilgileri yorumlar.	1	1	0	100		
Metindeki söz sanatlarını tespit eder.	1	1	0	100		
Filiillerin cümledeki işlevlerini kavrar.	3	1	0	33		
Noktalamaya işaretlerine dikkat ederek sesli ve sessiz okur.	1	1	0	100		
Yazdıklarını düzenler.	1	1	0	100		
Metin türlerini ayırır.	1	1	0	100		
Görsellerle ilgili sorularını cevaplar.	1	1	0	100		

Sözel (TAR)	Soru	Doğru	Yanlış	Boş	Net	Başarı
	10	8	1	1	7,67	% 77
Cevap Anahtarı	A	ACADABDBDD				
Cevaplarınız		ACADAa BDD				
Tarih	S	D	Y	B%		
Avrupa'daki gelişmelerin yansımaları bağlamında Osmanlı Devleti'nin yirminci yüzyılın başlarındaki siyasi ve sosyal durumu değerlendirir.	1	1	0	100		
Birinci Dünya Savaşı'nın sebeplerini ve savaşın başlamasına yol açan gelişmeleri kavrar.	2	2	0	100		
Mustafa Kemal'in askerlik hayatı ile ilgili olayları ve olguların onun kişilik özellikleriyle ilişkilerini açıklar.	3	2	0	67		
Birinci Dünya Savaşı'nda Osmanlı Devleti'nin durumu hakkında çıkarımlarda bulunur.	2	2	0	100		
Mondros Ateşkes Antlaşması'nın imzalanması ve uygulanması karşısında Osmanlı yönetiminin, Mustafa Kemal'in ve diğer liderlerin tutumunu değerlendirir.	2	1	1	50		

Sözel (DİN)	Soru	Doğru	Yanlış	Boş	Net	Başarı
	10	10	0	0	10,00	% 100
Cevap Anahtarı	A	DBCCABBDDAD				
Cevaplarınız		DBCCABBDDAD				
Din K.ve A.B.	S	D	Y	B%		
Kader İnancı	2	2	0	100		
Kaza ve kader ile ilgili kavramları analiz eder.	2	2	0	100		
Ayet el-Kürsî'yi okur, anlamını söyler.	1	1	0	100		
Hz. Musa'nın (a.s.) hayatını ana hatlarıyla tanıtır.	1	1	0	100		
İnsanın ilmi, iradesi, sorumluluğu ile kader arasındaki ilişkisini açıklar.	2	2	0	100		
Kader ve kaza inancını ayet ve hadislerle açıklar.	1	1	0	100		
Toplumda kader ve kaza ile ilgili yaygın olan yanlış anlayışları sorgular.	1	1	0	100		

Sözel (İNG)	Soru	Doğru	Yanlış	Boş	Net	Başarı
	10	9	1	0	8,67	% 87
Cevap Anahtarı	A	CBACDCBBD				
Cevaplarınız		CBACDCaBD				
İngilizce	S	D	Y	B%		
Students will be able to understand short and simple invitation letters, cards and e-mails.	2	2	0	100		
Students will be able to express what they prefer, like and dislike.	2	1	1	50		
Students will be able to write a short and simple letter apologizing and giving reasons for not attending a party in response to an invitation.	1	1	0	100		
Students will be able to talk about regular activities of teenagers.	1	1	0	100		
Students will be able to understand short and simple texts about friendship.	2	2	0	100		
Students will be able to structure a talk to make simple inquiries, give explanations and reasons.	1	1	0	100		
Students will be able to understand short and simple texts about regular activities of teenagers.	1	1	0	100		

Sayısal (MAT)	Soru	Doğru	Yanlış	Boş	Net	Başarı
	20	12	6	2	10,00	% 50
Cevap Anahtarı	A	ABCBADDDCAB4DDCCABAB				
Cevaplarınız		ABCd DDDCABCb aCdBda				
Matematik	S	D	Y	B%		
Verilen pozitif tam sayıların pozitif tam sayı çarpanlarını bulur, pozitif tam sayıların pozitif tam sayı çarpanlarını üslü ifade eder.	1	1	0	100		
İki doğal sayının en büyük ortak bölenini (EBOB) ve en küçük ortak katını (EKOK) hesaplar, ilgili problemleri çözer.	2	2	0	100		
Verilen iki doğal sayının aralarında asal olup olmadığını belirler.	2	0	1	0		
Tam sayıların, tam sayı kuvvetlerini hesaplar.	1	1	0	100		
Üslü ifadelerle ilgili temel kuralları anlar, birbirine denk ifadeler oluşturur.	2	2	0	100		
Sayıların ondalık gösterimlerini 10'un tam sayı kuvvetlerini kullanarak çözümler.	1	1	0	100		
Verilen bir sayıyı 10'un farklı tam sayı kuvvetlerini kullanarak ifade eder.	1	1	0	100		
Çok büyük ve çok küçük sayıları bilimsel gösterimle ifade eder ve karşılaştırır.	2	2	0	100		
Tam kare pozitif tam sayılarla bu sayıların karekökleri arasındaki ilişkiyi belirler.	1	0	1	0		
Tam kare olmayan kareköklü bir sayının hangi iki doğal sayı arasında olduğunu belirler.	2	1	0	50		
Kareköklü bir ifadenin kök b şeklinde yazılır ve kök b şeklindeki ifadede katsayısı kök içine alır.	2	2	0	100		
Kareköklü ifadelerde çarpma ve bölme işlemlerini yapar.	2	1	1	50		
Kareköklü ifadelerde toplama ve çıkarma işlemlerini yapar.	1	0	1	0		

Sayısal (FEN)	Soru	Doğru	Yanlış	Boş	Net	Başarı
	20	15	5	0	13,33	% 67
Cevap Anahtarı	A	BDDABDDAADCBDBCCBA				
Cevaplarınız		BDDbBDDAAbCBDBdCdCbC				
Fen	S	D	Y	B%		
İklim ve hava olayları arasındaki farkı açıklar.	2	2	0	100		
İklim bilimi (klimatoloji) kavramını açıklar.	1	1	0	100		
Nükleotid, gen, DNA ve kromozom kavramlarını açıklayarak bu kavramlar arasındaki ilişkiyi kurar.	2	2	0	100		
Yağış kavramını açıklar.	1	0	1	0		
Rüzgar kavramını açıklar.	2	1	1	50		
DNA'nın yapısını model üzerinden açıklar.	2	2	0	100		
Dünya'nın Güneş etrafında dolanmasının mevsimlerin oluşumuna katkısını açıklar.	2	2	0	100		
Kalıtım ile ilgili kavramları tanımlar.	2	1	1	50		
DNA'nın kendini nasıl eşlediğini ifade eder.	4	3	1	75		
Küresel iklim değişikliğinin sonuçlarını belirtir.	1	0	1	0		
Güneş ışınlarının gelme açısı ile bölgelerdeki sıcaklık farklarını açıklar.	1	1	0	100		

8.SINIF MOZAİK İNTRÖ 2.DENEME



467,609

%

1,09

MANİSA / ŞEHZADELER
ÖZEL KEP ÇINAR KİŞİSEL GELİŞİM KURSU

3A - 0
KÜBRA NUR TARI

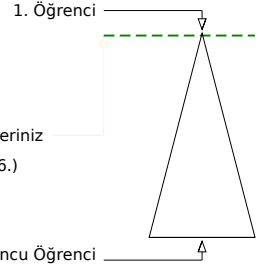

Şube	Kurum	İlçe	İl	Genel
3	6	6	23	256 % 1,09
Öğrenci Sıra No	3	6	23	256 % 1,09
Sınava Katılan Öğrenci Sayısı	13	207	207	677 23429

Sözel (TÜR)	Soru	Doğru	Yanlış	Boş	Net	Başarı
	20	20	0	0	20,00	% 100
Cevap Anahtarı	B	DCAADABDCCCABDBBDCDD				
Cevaplarınız		DCAADABDCCCABDBBDCDD				
Türkçe		S	D	Y	B%	
Bağlamdan yararlanarak bilmediği kelime ve kelime gruplarının anlamını tahmin eder.		2	2	0	100	
Bir işi işlem basamaklarına göre yazar.		2	2	0	100	
Okudukları ile ilgili çıkarımlarda bulunur.		3	3	0	100	
Metnin konusunu belirler.		1	1	0	100	
Metnin ilgili sorularını cevaplar.		3	3	0	100	
Grafik, tablo ve çizelgeyle sunulan bilgileri yorumlar.		1	1	0	100	
Metindeki söz sanatlarını tespit eder.		1	1	0	100	
Filiillerin cümledeki işlevlerini kavrar.		3	3	0	100	
Noktalamaya işaretlerine dikkat ederek sesli ve sessiz okur.		1	1	0	100	
Yazdıklarını düzenler.		1	1	0	100	
Metin türlerini ayırt eder.		1	1	0	100	
Görsellerle ilgili sorularını cevaplar.		1	1	0	100	

Sözel (TAR)	Soru	Doğru	Yanlış	Boş	Net	Başarı
	10	10	0	0	10,00	% 100
Cevap Anahtarı	B	DDACADABDB				
Cevaplarınız		DDACADABDB				
Tarih		S	D	Y	B%	
Avrupa'daki gelişmelerin yansımaları bağlamında Osmanlı Devleti'nin yirminci yüzyılın başlarındaki siyasi ve sosyal dt.		1	1	0	100	
Birinci Dünya Savaşı'nın sebeplerini ve savaşın başlamasına yol açan gelişmeleri kavrar.		2	2	0	100	
Mustafa Kemal'in askerlik hayatı ile ilgili olayları ve olguları onun kişilik özellikleri ile ilişkilendirir.		3	3	0	100	
Birinci Dünya Savaşı'nda Osmanlı Devleti'nin durumu hakkında çıkarımlarda bulunur.		2	2	0	100	
Mondros Ateşkes Antlaşması'nın imzalanması ve uygulanması karşısında Osmanlı yönetiminin, Mustafa Kemal'in ve hı		2	2	0	100	

Sözel (DİN)	Soru	Doğru	Yanlış	Boş	Net	Başarı
	10	9	1	0	8,67	% 87
Cevap Anahtarı	B	BDADDBCCAB				
Cevaplarınız		dDADDBCCAB				
Din K.ve A.B.		S	D	Y	B%	
Kader İnancı		2	2	0	100	
Kaza ve kader ile ilgili kavramları analiz eder.		2	2	0	100	
Ayet el-Kürsî'yi okur, anlamını söyler.		1	1	0	100	
Hz. Musa'nın (a.s.) hayatını ana hatlarıyla tanıır.		1	1	0	100	
İnsanın ilmi, iradesi, sorumluluğu ile kader arasındaki ilişki kurar.		2	2	0	100	
Kader ve kaza inancını ayet ve hadislerle açıklar.		1	0	1	0	
Toplumda kader ve kaza ile ilgili yaygın olan yanlış anlayışları sorgular.		1	1	0	100	

Sözel (İNG)	Soru	Doğru	Yanlış	Boş	Net	Başarı
	10	9	1	0	8,67	% 87
Cevap Anahtarı	B	BDCBACDCDB				
Cevaplarınız		BaCBACDCDB				
İngilizce		S	D	Y	B%	
Students will be able to understand short and simple invitation letters, cards and e-mails.		2	2	0	100	
Students will be able to express what they prefer, like and dislike.		2	2	0	100	
Students will be able to write a short and simple letter apologizing and giving reasons for not attending a party in res		1	1	0	100	
Students will be able to talk about regular activities of teenagers.		1	1	0	100	
Students will be able to understand short and simple texts about friendship.		2	2	0	100	
Students will be able to structure a talk to make simple inquiries, give explanations and reasons.		1	1	0	100	
Students will be able to understand short and simple texts about regular activities of teenagers.		1	0	1	0	

Sayısal (MAT)	Soru	Doğru	Yanlış	Boş	Net	Başarı
	20	18	2	0	17,33	% 87
Cevap Anahtarı	B	CCABABABCBADDDCAB4DD				
Cevaplarınız		CCABABABaBaCDDCABCCDD				
Matematik		S	D	Y	B%	
Verilen pozitif tam sayıların pozitif tam sayı çarpanlarını bulur, pozitif tam sayıların pozitif tam sayı çarpanlarını üslü if		1	1	0	100	
İki doğal sayının en büyük ortak bölenini (EBOB) ve en küçük ortak katını (EKOK) hesaplar, ilgili problemleri çözer.		2	1	1	50	
Verilen iki doğal sayının aralarında asal olup olmadığını belirler.		2	2	0	100	
Tam sayıların, tam sayı kuvvetlerini hesaplar.		1	0	1	0	
Üslü ifadelerle ilgili temel kuralları anlar, birbirine denk ifadeler oluşturur.		2	2	0	100	
Sayıların ondalık gösterimlerini 10'un tam sayı kuvvetlerini kullanarak çözümler.		1	1	0	100	
Verilen bir sayıyı 10'un farklı tam sayı kuvvetlerini kullanarak ifade eder.		1	1	0	100	
Çok büyük ve çok küçük sayıları bilimsel gösterimle ifade eder ve karşılaştırır.		2	2	0	100	
Tam kare pozitif tam sayılarla bu sayıların karekökleri arasındaki ilişkiyi belirler.		1	1	0	100	
Tam kare olmayan kareköklü bir sayının hangi iki doğal sayı arasında olduğunu belirler.		2	2	0	100	
Kareköklü bir ifadenin kök b şeklinde yazar ve a kök b şeklindeki ifadede katsayısı kök içine alır.		2	2	0	100	
Kareköklü ifadelerde çarpma ve bölme işlemlerini yapar.		2	2	0	100	
Kareköklü ifadelerde toplama ve çıkarma işlemlerini yapar.		1	1	0	100	

Sayısal (FEN)	Soru	Doğru	Yanlış	Boş	Net	Başarı
	20	17	3	0	16,00	% 80
Cevap Anahtarı	B	BBCCBABDDDABDDAADCBD				
Cevaplarınız		BBCCBABDDDAdDDbADaBD				
Fen		S	D	Y	B%	
İklim ve hava olayları arasındaki farkı açıklar.		2	2	0	100	
İklim bilimi (klimatoloji) kavramını açıklar.		1	1	0	100	
Nükleotid, gen, DNA ve kromozom kavramlarını açıklayarak bu kavramlar arasındaki ilişki kurar.		2	2	0	100	
Yağış kavramını açıklar.		1	1	0	100	
Rüzgar kavramını açıklar.		2	1	1	50	
DNA'nın yapısını model üzerinden açıklar.		2	1	1	50	
Dünya'nın Güneş etrafında dolanmasının mevsimlerin oluşumuna katkısını açıklar.		2	2	0	100	
Kalıtım ile ilgili kavramları tanımlar.		2	1	1	50	
DNA'nın kendini nasıl eşlediğini ifade eder.		4	4	0	100	
Küresel iklim değişikliğinin sonuçlarını belirtir.		1	1	0	100	
Güneş ışınlarının gelme açısı ile bölgelerdeki sıcaklık farklarını açıklar.		1	1	0	100	

8.SINIF MOZAİK İNTRÖ 2.DENEME



465,935

%

1,25

MANİSA / ŞEHZADELER
ÖZEL KEP ÇINAR KİŞİSEL GELİŞİM KURSU

3A - 0
MEHMET YAVUZ GÖRAL

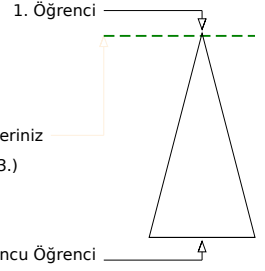
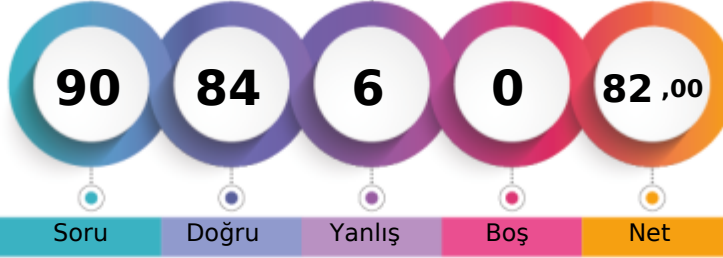

Şube	Kurum	İlçe	İl	Genel
Öğrenci Sıra No	4	8	29	293 % 1,25
Sınava Katılan Öğrenci Sayısı	13	207	677	23429

Sözel (TÜR)	Soru	Doğru	Yanlış	Boş	Net	Başarı
	20	17	3	0	16,00	% 80
Cevap Anahtarı	A	DCCABDBBCDDCAADAB				
Cevaplarınız		DCdCABDBBCDDbAAcAB				
Türkçe	S	D	Y	B%		
Başlamdan yararlanarak bilmediği kelime ve kelime gruplarının anlamını tahmin eder.	2	2	0	100		
Bir işi işlem basamaklarına göre yazar.	2	1	1	50		
Okudukları ile ilgili çıkarımlarda bulunur.	3	2	1	67		
Metnin konusunu belirler.	1	1	0	100		
Metnin ilgili soruların cevaplar.	3	3	0	100		
Grafik, tablo ve çizelgeyle sunulan bilgileri yorumlar.	1	1	0	100		
Metindeki söz sanatlarını tespit eder.	1	1	0	100		
Filiisilerin cümledeki işlevlerini kavrar.	3	3	0	100		
Noktalamaya işaretlerine dikkat ederek sesli ve sessiz okur.	1	1	0	100		
Yazdıklarını düzenler.	1	0	1	0		
Metin türlerini ayırt eder.	1	1	0	100		
Görsellerle ilgili soruların cevaplar.	1	1	0	100		

Sözel (TAR)	Soru	Doğru	Yanlış	Boş	Net	Başarı
	10	10	0	0	10,00	% 100
Cevap Anahtarı	A	ACADABDBDD				
Cevaplarınız		ACADABDBDD				
Tarih	S	D	Y	B%		
Avrupa'daki gelişmelerin yansımaları bağlamında Osmanlı Devleti'nin yirminci yüzyılın başlarındaki siyasi ve sosyal dt.	1	1	0	100		
Birinci Dünya Savaşı'nın sebeplerini ve savaşın başlamasına yol açan gelişmeleri kavrar.	2	2	0	100		
Mustafa Kemal'in askerlik hayatı ile ilgili olayları ve olguların onun kişilik özellikleri ile ilişkilendirir.	3	3	0	100		
Birinci Dünya Savaşı'nda Osmanlı Devleti'nin durumu hakkında çıkarımlarda bulunur.	2	2	0	100		
Mondros Ateşkes Antlaşması'nın imzalanması ve uygulanması karşısında Osmanlı yönetiminin, Mustafa Kemal'in ve hı	2	2	0	100		

Sözel (DİN)	Soru	Doğru	Yanlış	Boş	Net	Başarı
	10	10	0	0	10,00	% 100
Cevap Anahtarı	A	DBCCABBDAD				
Cevaplarınız		DBCCABBDAD				
Din K.ve A.B.	S	D	Y	B%		
Kader İnancı	2	2	0	100		
Kaza ve kader ile ilgili kavramları analiz eder.	2	2	0	100		
Ayet el-Kürsi'yi okur, anlamını söyler.	1	1	0	100		
Hz. Musa'nın (a.s.) hayatını ana hatlarıyla tanıır.	1	1	0	100		
İnsanın ilmi, iradesi, sorumluluğu ile kader arasındaki ilişki kurar.	2	2	0	100		
Kader ve kaza inancını ayet ve hadislerle açıklar.	1	1	0	100		
Toplumda kader ve kaza ile ilgili yaygın olan yanlış anlayışları sorgular.	1	1	0	100		

Sözel (İNG)	Soru	Doğru	Yanlış	Boş	Net	Başarı
	10	10	0	0	10,00	% 100
Cevap Anahtarı	A	CBACDCBBD				
Cevaplarınız		CBACDCBBD				
İngilizce	S	D	Y	B%		
Students will be able to understand short and simple invitation letters, cards and e-mails.	2	2	0	100		
Students will be able to express what they prefer, like and dislike.	2	2	0	100		
Students will be able to write a short and simple letter apologizing and giving reasons for not attending a party in res	1	1	0	100		
Students will be able to talk about regular activities of teenagers.	1	1	0	100		
Students will be able to understand short and simple texts about friendship.	2	2	0	100		
Students will be able to structure a talk to make simple inquiries, give explanations and reasons.	1	1	0	100		
Students will be able to understand short and simple texts about regular activities of teenagers.	1	1	0	100		

Sayısal (MAT)	Soru	Doğru	Yanlış	Boş	Net	Başarı
	20	19	1	0	18,67	% 93
Cevap Anahtarı	A	ABCBADDDCAB4DDCCABAB				
Cevaplarınız		ABCBADDDCABADDCCABdB				
Matematik	S	D	Y	B%		
Verilen pozitif tam sayıların pozitif tam sayı çarpanlarını bulur, pozitif tam sayıların pozitif tam sayı çarpanlarını üslü if	1	1	0	100		
İki doğal sayının en büyük ortak bölenini (EBOB) ve en küçük ortak katını (EKOK) hesaplar, ilgili problemleri çözer.	2	2	0	100		
Verilen iki doğal sayının aralarında asal olup olmadığını belirler.	2	2	0	100		
Tam sayıların, tam sayı kuvvetlerini hesaplar.	1	1	0	100		
Üslü ifadelerle ilgili temel kuralları anlar, birbirine denk ifadeler oluşturur.	2	2	0	100		
Sayıların ondalık gösterimlerini 10'un tam sayı kuvvetlerini kullanarak çözümler.	1	1	0	100		
Verilen bir sayıyı 10'un farklı tam sayı kuvvetlerini kullanarak ifade eder.	1	1	0	100		
Çok büyük ve çok küçük sayıları bilimsel gösterimle ifade eder ve karşılaştırır.	2	2	0	100		
Tam kare pozitif tam sayılarla bu sayıların karekökleri arasındaki ilişkiyi belirler.	1	1	0	100		
Tam kare olmayan kareköklü bir sayının hangi iki doğal sayı arasında olduğunu belirler.	2	2	0	100		
Kareköklü bir ifadenin kök b şeklinde yazar ve kök b şeklindeki ifadede katsayısı kök içine alır.	2	2	0	100		
Kareköklü ifadelerde çarpma ve bölme işlemlerini yapar.	2	1	1	50		
Kareköklü ifadelerde toplama ve çıkarma işlemlerini yapar.	1	1	0	100		

Sayısal (FEN)	Soru	Doğru	Yanlış	Boş	Net	Başarı
	20	18	2	0	17,33	% 87
Cevap Anahtarı	A	BDDDABDDAADCBDBCCBA				
Cevaplarınız		BDDDABDDbAaCBDBCCBA				
Fen	S	D	Y	B%		
İklim ve hava olayları arasındaki farkı açıklar.	2	2	0	100		
İklim bilimi (klimatoloji) kavramını açıklar.	1	1	0	100		
Nükleotid, gen, DNA ve kromozom kavramlarını açıklayarak bu kavramlar arasındaki ilişki kurar.	2	2	0	100		
Yağış kavramını açıklar.	1	1	0	100		
Rüzgar kavramını açıklar.	2	2	0	100		
DNA'nın yapısını model üzerinden açıklar.	2	2	0	100		
Dünya'nın Güneş etrafında dolanmasının mevsimlerin oluşumuna katkısını açıklar.	2	2	0	100		
Kalıtım ile ilgili kavramları tanımlar.	2	1	1	50		
DNA'nın kendini nasıl eşlediğini ifade eder.	4	3	1	75		
Küresel iklim değişikliğinin sonuçlarını belirtir.	1	1	0	100		
Güneş ışınlarının gelme açısı ile bölgelerdeki sıcaklık farklarını açıklar.	1	1	0	100		

8.SINIF MOZAİK İNTRO 2.DENEME



439,547

%

3,91

MANİSA / ŞEHZADELER
ÖZEL KEP ÇINAR KİŞİSEL GELİŞİM KURSU

3A - 0
MUSTAFA EFE ALABAY

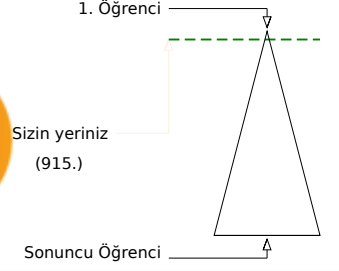
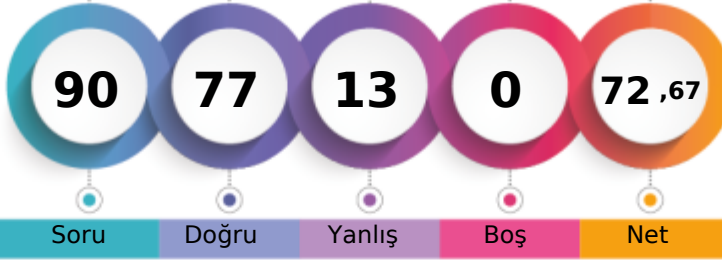

Öğrenci Sıra No	Şube	Kurum	İlçe	İl	Genel
9		24	24	77	915 % 3,91
Sınava Katılan Öğrenci Sayısı	13	207	207	677	23429

Sözel (TÜR)	Soru	Doğru	Yanlış	Boş	Net	Başarı
	20	15	5	0	13,33	% 67
Cevap Anahtarı	B	DCAADABDCCCABDBBDCDD				
Cevaplarınız		DCACaABDCCdCABDdBDCDc				
Türkçe	S	D	Y	B%		
Başlamadan yararlanarak bilmediği kelime ve kelime gruplarının anlamını tahmin eder.	2	1	1	50		
Bir işi işlem basamaklarına göre yazar.	2	1	1	50		
Okudukları ile ilgili çıkarımlarda bulunur.	3	2	1	67		
Metnin konusunu belirler.	1	1	0	100		
Metnin ilgili soruların cevaplar.	3	3	0	100		
Grafik, tablo ve çizelgeyle sunulan bilgileri yorumlar.	1	1	0	100		
Metindeki söz sanatlarını tespit eder.	1	1	0	100		
Filiisilerin cümledeki işlevlerini kavrar.	3	1	2	33		
Noktalamaya işaretlerine dikkat ederek sesli ve sessiz okur.	1	1	0	100		
Yazdıklarını düzenler.	1	1	0	100		
Metin türlerini ayırt eder.	1	1	0	100		
Görsellerle ilgili soruların cevaplar.	1	1	0	100		

Sözel (TAR)	Soru	Doğru	Yanlış	Boş	Net	Başarı
	10	9	1	0	8,67	% 87
Cevap Anahtarı	B	DDACADABDB				
Cevaplarınız		DbACADABDB				
Tarih	S	D	Y	B%		
Avrupa'daki gelişmelerin yansımaları bağlamında Osmanlı Devleti'nin yirminci yüzyılın başlarındaki siyasi ve sosyal dt.	1	1	0	100		
Birinci Dünya Savaşı'nın sebeplerini ve savaşın başlamasına yol açan gelişmeleri kavrar.	2	2	0	100		
Mustafa Kemal'in askerlik hayatı ile ilgili olayları ve olguları onun kişilik özellikleri ile ilişkilendirir.	3	2	1	67		
Birinci Dünya Savaşı'nda Osmanlı Devleti'nin durumu hakkında çıkarımlarda bulunur.	2	2	0	100		
Mondros Ateşkes Antlaşması'nın imzalanması ve uygulanması karşısında Osmanlı yönetiminin, Mustafa Kemal'in ve hi	2	2	0	100		

Sözel (DİN)	Soru	Doğru	Yanlış	Boş	Net	Başarı
	10	8	2	0	7,33	% 73
Cevap Anahtarı	B	BDADDBCCAB				
Cevaplarınız		BDADaBCCdB				
Din K.ve A.B.	S	D	Y	B%		
Kader İnancı	2	1	1	50		
Kaza ve kader ile ilgili kavramları analiz eder.	2	1	1	50		
Ayet el-Kürsi'yi okur, anlamını söyler.	1	1	0	100		
Hz. Musa'nın (a.s.) hayatını ana hatlarıyla tanıır.	1	1	0	100		
İnsanın ilmi, iradesi, sorumluluğu ile kader arasındaki ilişki kurar.	2	2	0	100		
Kader ve kaza inancını ayet ve hadislerle açıklar.	1	1	0	100		
Toplumda kader ve kaza ile ilgili yaygın olan yanlış anlayışları sorgular.	1	1	0	100		

Sözel (İNG)	Soru	Doğru	Yanlış	Boş	Net	Başarı
	10	9	1	0	8,67	% 87
Cevap Anahtarı	B	BDCBACDCDB				
Cevaplarınız		BDCBAaDCDB				
İngilizce	S	D	Y	B%		
Students will be able to understand short and simple invitation letters, cards and e-mails.	2	2	0	100		
Students will be able to express what they prefer, like and dislike.	2	2	0	100		
Students will be able to write a short and simple letter apologizing and giving reasons for not attending a party in res	1	1	0	100		
Students will be able to talk about regular activities of teenagers.	1	0	1	0		
Students will be able to understand short and simple texts about friendship.	2	2	0	100		
Students will be able to structure a talk to make simple inquiries, give explanations and reasons.	1	1	0	100		
Students will be able to understand short and simple texts about regular activities of teenagers.	1	1	0	100		

Sayısal (MAT)	Soru	Doğru	Yanlış	Boş	Net	Başarı
	20	19	1	0	18,67	% 93
Cevap Anahtarı	B	CCABABABCBAADDDCAB4DD				
Cevaplarınız		CCABABABbBADDCCABCDD				
Matematik	S	D	Y	B%		
Verilen pozitif tam sayıların pozitif tam sayı çarpanlarını bulur, pozitif tam sayıların pozitif tam sayı çarpanlarını üslü if	1	1	0	100		
İki doğal sayının en büyük ortak bölenini (EBOB) ve en küçük ortak katını (EKOK) hesaplar, ilgili problemleri çözer.	2	1	1	50		
Verilen iki doğal sayının aralarında asal olup olmadığını belirler.	2	2	0	100		
Tam sayıların, tam sayı kuvvetlerini hesaplar.	1	1	0	100		
Üslü ifadelerle ilgili temel kuralları anlar, birbirine denk ifadeler oluşturur.	2	2	0	100		
Sayıların ondalık gösterimlerini 10'un tam sayı kuvvetlerini kullanarak çözümler.	1	1	0	100		
Verilen bir sayıyı 10'un farklı tam sayı kuvvetlerini kullanarak ifade eder.	1	1	0	100		
Çok büyük ve çok küçük sayıları bilimsel gösterimle ifade eder ve karşılaştırır.	2	2	0	100		
Tam kare pozitif tam sayılarla bu sayıların karekökleri arasındaki ilişkiyi belirler.	1	1	0	100		
Tam kare olmayan kareköklü bir sayının hangi iki doğal sayı arasında olduğunu belirler.	2	2	0	100		
Kareköklü bir ifadenin kök b şeklinde yazar ve kök b şeklindeki ifadede katsayıyı kök içine alır.	2	2	0	100		
Kareköklü ifadelerde çarpma ve bölme işlemlerini yapar.	2	2	0	100		
Kareköklü ifadelerde toplama ve çıkarma işlemlerini yapar.	1	1	0	100		

Sayısal (FEN)	Soru	Doğru	Yanlış	Boş	Net	Başarı
	20	17	3	0	16,00	% 80
Cevap Anahtarı	B	BBCCBABDDDABDDAADCBD				
Cevaplarınız		aBCCBABDDDABDDbADCBa				
Fen	S	D	Y	B%		
İklim ve hava olayları arasındaki farkı açıklar.	2	2	0	100		
İklim bilimi (klimatoloji) kavramını açıklar.	1	1	0	100		
Nükleotid, gen, DNA ve kromozom kavramlarını açıklayarak bu kavramlar arasında ilişki kurar.	2	2	0	100		
Yağış kavramını açıklar.	1	1	0	100		
Rüzgar kavramını açıklar.	2	2	0	100		
DNA'nın yapısını model üzerinden açıklar.	2	2	0	100		
Dünya'nın Güneş etrafında dolanmasının mevsimlerin oluşumuna katkısını açıklar.	2	2	0	100		
Kalıtım ile ilgili kavramları tanımlar.	2	1	1	50		
DNA'nın kendini nasıl eşlediğini ifade eder.	4	2	2	50		
Küresel iklim değişikliğinin sonuçlarını belirtir.	1	1	0	100		
Güneş ışınlarının gelme açısı ile bölgelerdeki sıcaklık farklarını açıklar.	1	1	0	100		

8.SINIF MOZAİK İNTRÖ 2.DENEME



393,088 % 11,24

MANİSA / ŞEHZADELER
ÖZEL KEP ÇINAR KİŞİSEL GELİŞİM KURSU

3A - 0
MUSTAFA ESER

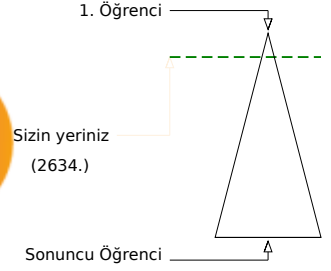
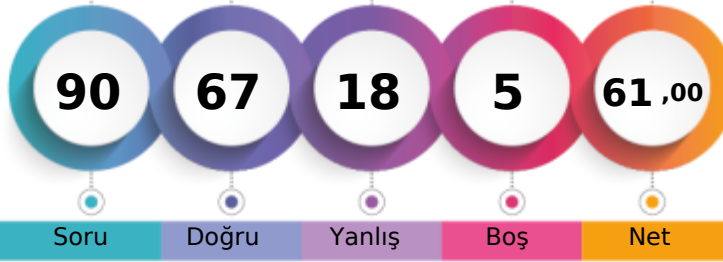

	Şube	Kurum	İlçe	İl	Genel
Öğrenci Sıra No	12	69	69	204	2634 % 11,24
Sınava Katılan Öğrenci Sayısı	13	207	207	677	23429

Sözel (TÜR)	Soru	Doğru	Yanlış	Boş	Net	Başarı
	20	14	6	0	12,00	% 60
Cevap Anahtarı	A	DCCABDBBDCDDCAADAB				
Cevaplarınız		DCCCAcDdBDCaDaCAAadB				
Türkçe	S	D	Y	B%		
Başlamadan yararlanarak bilmediği kelime ve kelime gruplarının anlamını tahmin eder.	2	1	1	50		
Bir işi işlem basamaklarına göre yazar.	2	1	1	50		
Okudukları ile ilgili çıkarımlarda bulunur.	3	3	0	100		
Metnin konusunu belirler.	1	0	1	0		
Metnin ilgili soruların cevapları.	3	3	0	100		
Grafik, tablo ve çizelgeyle sunulan bilgileri yorumlar.	1	1	0	100		
Metindeki söz sanatlarını tespit eder.	1	0	1	0		
Filiillerin cümledeki işlevlerini kavrar.	3	2	1	67		
Noktalamaya işaretlerine dikkat ederek sesli ve sessiz okur.	1	0	1	0		
Yazdıklarını düzenler.	1	1	0	100		
Metin türlerini ayırt eder.	1	1	0	100		
Görsellerle ilgili soruların cevapları.	1	1	0	100		

Sözel (TAR)	Soru	Doğru	Yanlış	Boş	Net	Başarı
	10	8	2	0	7,33	% 73
Cevap Anahtarı	A	ACADABDBDD				
Cevaplarınız		ACADABDDdb				
Tarih	S	D	Y	B%		
Avrupa'daki gelişmelerin yansımaları bağlamında Osmanlı Devleti'nin yirminci yüzyılın başlarındaki siyasi ve sosyal dt.	1	1	0	100		
Birinci Dünya Savaşı'nın sebeplerini ve savaşın başlamasına yol açan gelişmeleri kavrar.	2	1	1	50		
Mustafa Kemal'in askerlik hayatı ile ilgili olayları ve olguları onun kişilik özellikleri ile ilişkilendirir.	3	2	1	67		
Birinci Dünya Savaşı'nda Osmanlı Devleti'nin durumu hakkında çıkarımlarda bulunur.	2	2	0	100		
Mondros Ateşkes Antlaşması'nın imzalanması ve uygulanması karşısında Osmanlı yönetiminin, Mustafa Kemal'in ve hi	2	2	0	100		

Sözel (DİN)	Soru	Doğru	Yanlış	Boş	Net	Başarı
	10	8	2	0	7,33	% 73
Cevap Anahtarı	A	DBCCABBDDAD				
Cevaplarınız		DBCCcBdDAD				
Din K.ve A.B.	S	D	Y	B%		
Kader İnancı	2	2	0	100		
Kaza ve kader ile ilgili kavramları analiz eder.	2	1	1	50		
Ayet el-Kürsi'yi okur, anlamını söyler.	1	1	0	100		
Hz. Musa'nın (a.s.) hayatını ana hatlarıyla tanıır.	1	1	0	100		
İnsanın ilmi, iradesi, sorumluluğu ile kader arasındaki ilişki kurar.	2	2	0	100		
Kader ve kaza inancını ayet ve hadislerle açıklar.	1	0	1	0		
Toplumda kader ve kaza ile ilgili yaygın olan yanlış anlayışları sorgular.	1	1	0	100		

Sözel (İNG)	Soru	Doğru	Yanlış	Boş	Net	Başarı
	10	9	1	0	8,67	% 87
Cevap Anahtarı	A	CBACDCBBD				
Cevaplarınız		CBAaDCBBD				
İngilizce	S	D	Y	B%		
Students will be able to understand short and simple invitation letters, cards and e-mails.	2	2	0	100		
Students will be able to express what they prefer, like and dislike.	2	2	0	100		
Students will be able to write a short and simple letter apologizing and giving reasons for not attending a party in res	1	1	0	100		
Students will be able to talk about regular activities of teenagers.	1	0	1	0		
Students will be able to understand short and simple texts about friendship.	2	2	0	100		
Students will be able to structure a talk to make simple inquiries, give explanations and reasons.	1	1	0	100		
Students will be able to understand short and simple texts about regular activities of teenagers.	1	1	0	100		

Sayısal (MAT)	Soru	Doğru	Yanlış	Boş	Net	Başarı
	20	10	5	5	8,33	% 42
Cevap Anahtarı	A	ABCBADDDCAB4DDCCABAB				
Cevaplarınız		AcCBA DdDaAc Cc dB				
Matematik	S	D	Y	B%		
Verilen pozitif tam sayıların pozitif tam sayı çarpanlarını bulur, pozitif tam sayıların pozitif tam sayı çarpanlarını üslü if	1	1	0	100		
İki doğal sayının en büyük ortak bölenini (EBOB) ve en küçük ortak katını (EKOK) hesaplar, ilgili problemleri çözer.	2	1	1	50		
Verilen iki doğal sayının aralarında asal olup olmadığını belirler.	2	2	0	100		
Tam sayıların, tam sayı kuvvetlerini hesaplar.	1	0	0	0		
Üslü ifadelerle ilgili temel kuralları anlar, birbirine denk ifadeler oluşturur.	2	2	0	100		
Sayıların ondalık gösterimlerini 10'un tam sayı kuvvetlerini kullanarak çözümler.	1	0	1	0		
Verilen bir sayıyı 10'un farklı tam sayı kuvvetlerini kullanarak ifade eder.	1	1	0	100		
Çok büyük ve çok küçük sayıları bilimsel gösterimle ifade eder ve karşılaştırır.	2	1	1	50		
Tam kare pozitif tam sayılarla bu sayıların karekökleri arasındaki ilişkiyi belirler.	1	0	0	0		
Tam kare olmayan kareköklü bir sayının hangi iki doğal sayı arasında olduğunu belirler.	2	1	0	50		
Kareköklü bir ifadenin kök b şeklinde yazılır ve kök b şeklindeki ifadede katsayısı kök içine alır.	2	0	1	0		
Kareköklü ifadelerde çarpma ve bölme işlemlerini yapar.	2	0	1	0		
Kareköklü ifadelerde toplama ve çıkarma işlemlerini yapar.	1	1	0	100		

Sayısal (FEN)	Soru	Doğru	Yanlış	Boş	Net	Başarı
	20	18	2	0	17,33	% 87
Cevap Anahtarı	A	BDDAABDDAADCDBBCCBA				
Cevaplarınız		BDDAaGDDAADCDBBqCCBA				
Fen	S	D	Y	B%		
İklim ve hava olayları arasındaki farkı açıklar.	2	2	0	100		
İklim bilimi (klimatoloji) kavramını açıklar.	1	1	0	100		
Nükleotid, gen, DNA ve kromozom kavramlarını açıklayarak bu kavramlar arasındaki ilişki kurar.	2	2	0	100		
Yağış kavramını açıklar.	1	1	0	100		
Rüzgar kavramını açıklar.	2	1	1	50		
DNA'nın yapısını model üzerinden açıklar.	2	2	0	100		
Dünya'nın Güneş etrafında dolanmasının mevsimlerin oluşumuna katkısını açıklar.	2	2	0	100		
Kalıtım ile ilgili kavramları tanımlar.	2	2	0	100		
DNA'nın kendini nasıl eşlediğini ifade eder.	4	4	0	100		
Küresel iklim değişikliğinin sonuçlarını belirtir.	1	0	1	0		
Güneş ışınlarının gelme açısı ile bölgelerdeki sıcaklık farklarını açıklar.	1	1	0	100		

8.SINIF MOZAİK İNTRÖ 2.DENEME



486,190

%

0,23

MANİSA / ŞEHZADELER
ÖZEL KEP ÇINAR KİŞİSEL GELİŞİM KURSU

3A - 0
NİHAT EGE TAŞ

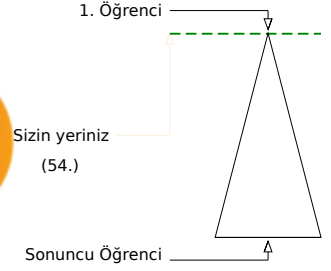
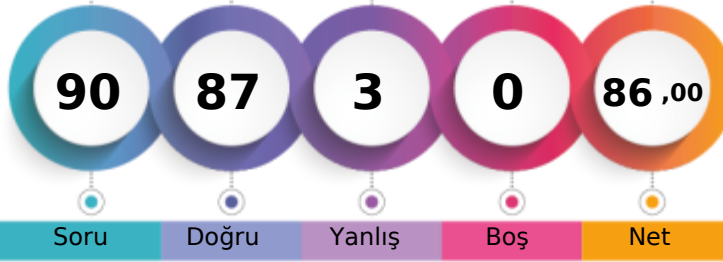

Öğrenci Sıra No	Şube	Kurum	İlçe	İl	Genel
2	2	4	4	7	54 % 0,23
Sınava Katılan Öğrenci Sayısı	13	207	207	677	23429

Sözel (TÜR)	Soru	Doğru	Yanlış	Boş	Net	Başarı
	20	18	2	0	17,33	% 87
Cevap Anahtarı	B	DCAADABDCCCABDBBDCDD				
Cevaplarınız		DCAADABDCaCABDBBDCaD				
Türkçe	S	D	Y	B%		
Bağlamdan yararlanarak bilmediği kelime ve kelime gruplarının anlamını tahmin eder.	2	2	0	100		
Bir işi işlem basamaklarına göre yazar.	2	2	0	100		
Okudukları ile ilgili çıkarımlarda bulunur.	3	2	1	67		
Metnin konusunu belirler.	1	1	0	100		
Metnin ilgili sorularını cevaplar.	3	3	0	100		
Grafik, tablo ve çizelgeyle sunulan bilgileri yorumlar.	1	1	0	100		
Metindeki söz sanatlarını tespit eder.	1	0	1	0		
Filiisilerin cümledeki işlevlerini kavrar.	3	3	0	100		
Noktalamaya işaretlerine dikkat ederek sesli ve sessiz okur.	1	1	0	100		
Yazdıklarını düzenler.	1	1	0	100		
Metin türlerini ayırt eder.	1	1	0	100		
Görsellerle ilgili sorularını cevaplar.	1	1	0	100		

Sözel (TAR)	Soru	Doğru	Yanlış	Boş	Net	Başarı
	10	9	1	0	8,67	% 87
Cevap Anahtarı	B	DDACADABDB				
Cevaplarınız		cDACADABDB				
Tarih	S	D	Y	B%		
Avrupa'daki gelişmelerin yansımaları bağlamında Osmanlı Devleti'nin yirminci yüzyılın başlarındaki siyasi ve sosyal dt.	1	1	0	100		
Birinci Dünya Savaşı'nın sebeplerini ve savaşın başlamasına yol açan gelişmeleri kavrar.	2	2	0	100		
Mustafa Kemal'in askerlik hayatı ile ilgili olayları ve olguları onun kişilik özellikleri ile ilişkilendirir.	3	3	0	100		
Birinci Dünya Savaşı'nda Osmanlı Devleti'nin durumu hakkında çıkarımlarda bulunur.	2	2	0	100		
Mondros Ateşkes Antlaşması'nın imzalanması ve uygulanması karşısında Osmanlı yönetiminin, Mustafa Kemal'in ve hı	2	1	1	50		

Sözel (DİN)	Soru	Doğru	Yanlış	Boş	Net	Başarı
	10	10	0	0	10,00	% 100
Cevap Anahtarı	B	BDADDBCCAB				
Cevaplarınız		BDADDBCCAB				
Din K.ve A.B.	S	D	Y	B%		
Kader İnancı	2	2	0	100		
Kaza ve kader ile ilgili kavramları analiz eder.	2	2	0	100		
Ayet el-Kürsi'yi okur, anlamını söyler.	1	1	0	100		
Hz. Musa'nın (a.s.) hayatını ana hatlarıyla tanıır.	1	1	0	100		
İnsanın ilmi, iradesi, sorumluluğu ile kader arasındaki ilişki kurar.	2	2	0	100		
Kader ve kaza inancını ayet ve hadislerle açıklar.	1	1	0	100		
Toplumda kader ve kaza ile ilgili yaygın olan yanlış anlayışları sorgular.	1	1	0	100		

Sözel (İNG)	Soru	Doğru	Yanlış	Boş	Net	Başarı
	10	10	0	0	10,00	% 100
Cevap Anahtarı	B	BDCBACDCDB				
Cevaplarınız		BDCBACDCDB				
İngilizce	S	D	Y	B%		
Students will be able to understand short and simple invitation letters, cards and e-mails.	2	2	0	100		
Students will be able to express what they prefer, like and dislike.	2	2	0	100		
Students will be able to write a short and simple letter apologizing and giving reasons for not attending a party in resı	1	1	0	100		
Students will be able to talk about regular activities of teenagers.	1	1	0	100		
Students will be able to understand short and simple texts about friendship.	2	2	0	100		
Students will be able to structure a talk to make simple inquiries, give explanations and reasons.	1	1	0	100		
Students will be able to understand short and simple texts about regular activities of teenagers.	1	1	0	100		

Sayısal (MAT)	Soru	Doğru	Yanlış	Boş	Net	Başarı
	20	20	0	0	20,00	% 100
Cevap Anahtarı	B	CCABABABCBAADDDCAB4DD				
Cevaplarınız		CCABABABCBAADDDCABCCDD				
Matematik	S	D	Y	B%		
Verilen pozitif tam sayıların pozitif tam sayı çarpanlarını bulur, pozitif tam sayıların pozitif tam sayı çarpanlarını üslü if	1	1	0	100		
İki doğal sayının en büyük ortak bölenini (EBOB) ve en küçük ortak katını (EKOK) hesaplar, ilgili problemleri çözer.	2	2	0	100		
Verilen iki doğal sayının aralarında asal olup olmadığını belirler.	2	2	0	100		
Tam sayıların, tam sayı kuvvetlerini hesaplar.	1	1	0	100		
Üslü ifadelerle ilgili temel kuralları anlar, birbirine denk ifadeler oluşturur.	2	2	0	100		
Sayıların ondalık gösterimlerini 10'un tam sayı kuvvetlerini kullanarak çözümler.	1	1	0	100		
Verilen bir sayıyı 10'un farklı tam sayı kuvvetlerini kullanarak ifade eder.	1	1	0	100		
Çok büyük ve çok küçük sayıları bilimsel gösterimle ifade eder ve karşılaştırır.	2	2	0	100		
Tam kare pozitif tam sayılarla bu sayıların karekökleri arasındaki ilişkiyi belirler.	1	1	0	100		
Tam kare olmayan kareköklü bir sayının hangi iki doğal sayı arasında olduğunu belirler.	2	2	0	100		
Kareköklü bir ifadenin kök b şeklinde yazılır ve kök b şeklindeki ifadede katsayısı kök içine alır.	2	2	0	100		
Kareköklü ifadelerde çarpma ve bölme işlemlerini yapar.	2	2	0	100		
Kareköklü ifadelerde toplama ve çıkarma işlemlerini yapar.	1	1	0	100		

Sayısal (FEN)	Soru	Doğru	Yanlış	Boş	Net	Başarı
	20	20	0	0	20,00	% 100
Cevap Anahtarı	B	BBCCBABDDDABDDAADCBD				
Cevaplarınız		BBCCBABDDDABDDAADCBD				
Fen	S	D	Y	B%		
İklim ve hava olayları arasındaki farkı açıklar.	2	2	0	100		
İklim bilimi (klimatoloji) kavramını açıklar.	1	1	0	100		
Nükleotid, gen, DNA ve kromozom kavramlarını açıklayarak bu kavramlar arasındaki ilişki kurar.	2	2	0	100		
Yağış kavramını açıklar.	1	1	0	100		
Rüzgar kavramını açıklar.	2	2	0	100		
DNA'nın yapısını model üzerinden açıklar.	2	2	0	100		
Dünya'nın Güneş etrafında dolanmasının mevsimlerin oluşumuna katkısını açıklar.	2	2	0	100		
Kalıtım ile ilgili kavramları tanımlar.	2	2	0	100		
DNA'nın kendini nasıl eşlediğini ifade eder.	4	4	0	100		
Küresel iklim değişikliğinin sonuçlarını belirtir.	1	1	0	100		
Güneş ışınlarının gelme açısı ile bölgelerdeki sıcaklık farklarını açıklar.	1	1	0	100		

8.SINIF MOZAİK İNTRÖ 2.DENEME



446,653

%

3,06

MANİSA / ŞEHZADELER
ÖZEL KEP ÇINAR KİŞİSEL GELİŞİM KURSU

3A - 0
NİSA KABADAYI

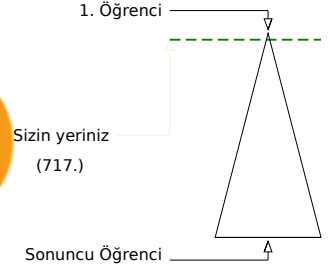
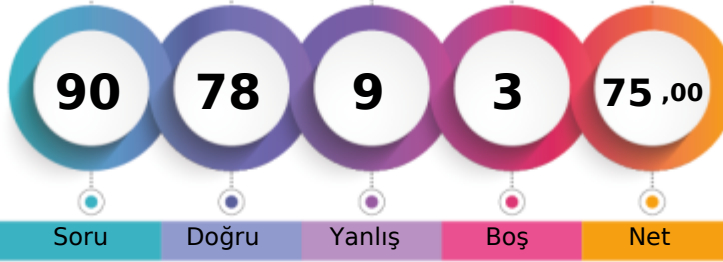

Öğrenci Sıra No	Şube	Kurum	İlçe	İl	Genel
8	8	20	20	64	717 % 3,06
Sınava Katılan Öğrenci Sayısı	13	207	207	677	23429

Sözel (TÜR)	Soru	Doğru	Yanlış	Boş	Net	Başarı
	20	19	1	0	18,67	% 93
Cevap Anahtarı	B	DCAADABDCCCABDBBDCDD				
Cevaplarınız		DCAADABDCCcABDBBDCDD				
Türkçe	S	D	Y	B%		
Bağlamdan yararlanarak bilmediği kelime ve kelime gruplarının anlamını tahmin eder.	2	2	0	100		
Bir işi işlem basamaklarına göre yazar.	2	2	0	100		
Okudukları ile ilgili çıkarımlarda bulunur.	3	2	1	67		
Metnin konusunu belirler.	1	1	0	100		
Metnin ilgili sorularını cevaplar.	3	3	0	100		
Grafik, tablo ve çizelgeyle sunulan bilgileri yorumlar.	1	1	0	100		
Metindeki söz sanatlarını tespit eder.	1	1	0	100		
Filiisilerin cümledeki işlevlerini kavrar.	3	3	0	100		
Noktalamaya işaretlerine dikkat ederek sesli ve sessiz okur.	1	1	0	100		
Yazdıklarını düzenler.	1	1	0	100		
Metin türlerini ayırt eder.	1	1	0	100		
Görsellerle ilgili sorularını cevaplar.	1	1	0	100		

Sözel (TAR)	Soru	Doğru	Yanlış	Boş	Net	Başarı
	10	9	1	0	8,67	% 87
Cevap Anahtarı	B	DDACADABDB				
Cevaplarınız		DbACADABDB				
Tarih	S	D	Y	B%		
Avrupa'daki gelişmelerin yansımaları bağlamında Osmanlı Devleti'nin yirminci yüzyılın başlarındaki siyasi ve sosyal dt.	1	1	0	100		
Birinci Dünya Savaşı'nın sebeplerini ve savaşın başlamasına yol açan gelişmeleri kavrar.	2	2	0	100		
Mustafa Kemal'in askerlik hayatı ile ilgili olayları ve olguları onun kişilik özellikleri ile ilişkilendirir.	3	2	1	67		
Birinci Dünya Savaşı'nda Osmanlı Devleti'nin durumu hakkında çıkarımlarda bulunur.	2	2	0	100		
Mondros Ateşkes Antlaşması'nın imzalanması ve uygulanması karşısında Osmanlı yönetiminin, Mustafa Kemal'in ve hı	2	2	0	100		

Sözel (DİN)	Soru	Doğru	Yanlış	Boş	Net	Başarı
	10	8	2	0	7,33	% 73
Cevap Anahtarı	B	BDADDBCCAB				
Cevaplarınız		BDbDDBCCdB				
Din K.ve A.B.	S	D	Y	B%		
Kader İnancı	2	1	1	50		
Kaza ve kader ile ilgili kavramları analiz eder.	2	1	1	50		
Ayet el-Kürsî'yi okur, anlamını söyler.	1	1	0	100		
Hz. Musa'nın (a.s.) hayatını ana hatlarıyla tanıır.	1	1	0	100		
İnsanın ilmi, iradesi, sorumluluğu ile kader arasındaki ilişki kurar.	2	2	0	100		
Kader ve kaza inancını ayet ve hadislerle açıklar.	1	1	0	100		
Toplumda kader ve kaza ile ilgili yaygın olan yanlış anlayışları sorgular.	1	1	0	100		

Sözel (İNG)	Soru	Doğru	Yanlış	Boş	Net	Başarı
	10	10	0	0	10,00	% 100
Cevap Anahtarı	B	BDCBACDCDB				
Cevaplarınız		BDCBACDCDB				
İngilizce	S	D	Y	B%		
Students will be able to understand short and simple invitation letters, cards and e-mails.	2	2	0	100		
Students will be able to express what they prefer, like and dislike.	2	2	0	100		
Students will be able to write a short and simple letter apologizing and giving reasons for not attending a party in resı	1	1	0	100		
Students will be able to talk about regular activities of teenagers.	1	1	0	100		
Students will be able to understand short and simple texts about friendship.	2	2	0	100		
Students will be able to structure a talk to make simple inquiries, give explanations and reasons.	1	1	0	100		
Students will be able to understand short and simple texts about regular activities of teenagers.	1	1	0	100		

Sayısal (MAT)	Soru	Doğru	Yanlış	Boş	Net	Başarı
	20	17	0	3	17,00	% 85
Cevap Anahtarı	B	CCABABABCBADDDCAB4DD				
Cevaplarınız		CCABABABC DDDCABC D				
Matematik	S	D	Y	B%		
Verilen pozitif tam sayıların pozitif tam sayı çarpanlarını bulur, pozitif tam sayıların pozitif tam sayı çarpanlarını üslü if	1	1	0	100		
İki doğal sayının en büyük ortak bölenini (EBOB) ve en küçük ortak katını (EKOK) hesaplar, ilgili problemleri çözer.	2	2	0	100		
Verilen iki doğal sayının aralarında asal olup olmadığını belirler.	2	0	0	0		
Tam sayıların, tam sayı kuvvetlerini hesaplar.	1	1	0	100		
Üslü ifadelerle ilgili temel kuralları anlar, birbirine denk ifadeler oluşturur.	2	2	0	100		
Sayıların ondalık gösterimlerini 10'un tam sayı kuvvetlerini kullanarak çözümler.	1	1	0	100		
Verilen bir sayıyı 10'un farklı tam sayı kuvvetlerini kullanarak ifade eder.	1	1	0	100		
Çok büyük ve çok küçük sayıları bilimsel gösterimle ifade eder ve karşılaştırır.	2	2	0	100		
Tam kare pozitif tam sayılarla bu sayıların karekökleri arasındaki ilişkiyi belirler.	1	0	0	0		
Tam kare olmayan kareköklü bir sayının hangi iki doğal sayı arasında olduğunu belirler.	2	2	0	100		
Kareköklü bir ifadenin kök b şeklinde yazılır ve kök b şeklindeki ifadede katsayısı kök içine alır.	2	2	0	100		
Kareköklü ifadelerde çarpma ve bölme işlemlerini yapar.	2	2	0	100		
Kareköklü ifadelerde toplama ve çıkarma işlemlerini yapar.	1	1	0	100		

Sayısal (FEN)	Soru	Doğru	Yanlış	Boş	Net	Başarı
	20	15	5	0	13,33	% 67
Cevap Anahtarı	B	BBCCBABBDDABDDAACDBD				
Cevaplarınız		cBCCBdBBDDAdDDbbDCBD				
Fen	S	D	Y	B%		
İklim ve hava olayları arasındaki farkı açıklar.	2	2	0	100		
İklim bilimi (klimatoloji) kavramını açıklar.	1	1	0	100		
Nükleotid, gen, DNA ve kromozom kavramlarını açıklayarak bu kavramlar arasındaki ilişki kurar.	2	2	0	100		
Yağış kavramını açıklar.	1	1	0	100		
Rüzgar kavramını açıklar.	2	2	0	0		
DNA'nın yapısını model üzerinden açıklar.	2	2	0	100		
Dünya'nın Güneş etrafında dolanmasının mevsimlerin oluşumuna katkısını açıklar.	2	2	0	100		
Kalıtım ile ilgili kavramları tanımlar.	2	1	1	50		
DNA'nın kendini nasıl eşlediğini ifade eder.	4	2	2	50		
Küresel iklim değişikliğinin sonuçlarını belirtir.	1	1	0	100		
Güneş ışınlarının gelme açısı ile bölgelerdeki sıcaklık farklarını açıklar.	1	1	0	100		

8.SINIF MOZAİK İNTRÖ 2.DENEME



274,925 % 49,65

MANİSA / ŞEHZADELER
ÖZEL KEP ÇINAR KİŞİSEL GELİŞİM KURSU

3A - 0
ÖZGE KÖKER

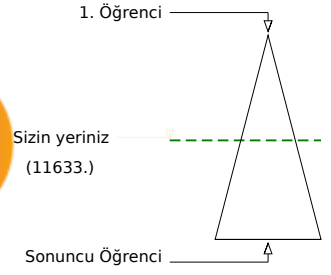
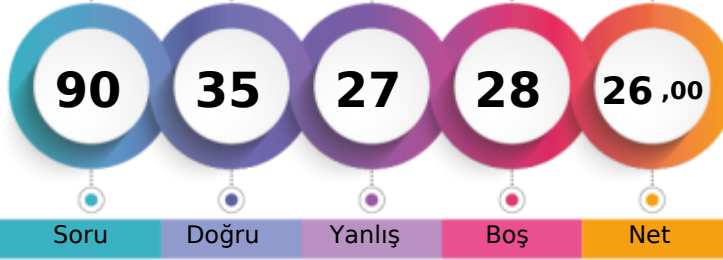

	Şube	Kurum	İlçe	İl	Genel
Öğrenci Sıra No	13	184	184	524	11633 % 49,65
Sınava Katılan Öğrenci Sayısı	13	207	207	677	23429

Sözel (TÜR)	Soru	Doğru	Yanlış	Boş	Net	Başarı
	20	8	5	7	6,33	% 32
Cevap Anahtarı	A	DCCABDBBDCDDCAADAB				
Cevaplarınız	D	CAdbBBD	D	aCb	c	
Türkçe	S	D	Y	B%		
Bağlamdan yararlanarak bilmediği kelime ve kelime gruplarının anlamını tahmin eder.	2	2	0	100		
Bir işi işlem basamaklarına göre yazar.	2	0	0	0		
Okudukları ile ilgili çıkarımlarda bulunur.	3	2	0	67		
Metnin konusunu belirler.	1	0	1	0		
Metnin ilgili sorularını cevaplar.	3	1	1	33		
Grafik, tablo ve çizelgeyle sunulan bilgileri yorumlar.	1	1	0	100		
Metindeki söz sanatlarını tespit eder.	1	1	0	100		
Filiillerin cümledeki işlevlerini kavrar.	3	0	0	0		
Noktalamaya işaretlerine dikkat ederek sesli ve sessiz okur.	1	0	1	0		
Yazdıklarını düzenler.	1	1	0	100		
Metin türlerini ayırt eder.	1	0	1	0		
Görsellerle ilgili sorularını cevaplar.	1	0	1	0		

Sözel (TAR)	Soru	Doğru	Yanlış	Boş	Net	Başarı
	10	5	4	1	3,67	% 37
Cevap Anahtarı	A	ACADABDBDD				
Cevaplarınız		dCcdb DBDD				
Tarih	S	D	Y	B%		
Avrupa'daki gelişmelerin yansımaları bağlamında Osmanlı Devleti'nin yirminci yüzyılın başlarındaki siyasi ve sosyal dt.	1	0	1	0		
Birinci Dünya Savaşı'nın sebeplerini ve savaşın başlamasına yol açan gelişmeleri kavrar.	2	2	0	100		
Mustafa Kemal'in askerlik hayatı ile ilgili olayları ve olguları onun kişilik özellikleri ile ilişkilendirir.	3	2	1	67		
Birinci Dünya Savaşı'nda Osmanlı Devleti'nin durumu hakkında çıkarımlarda bulunur.	2	0	2	0		
Mondros Ateşkes Antlaşması'nın imzalanması ve uygulanması karşısında Osmanlı yönetiminin, Mustafa Kemal'in ve hi	2	1	0	50		

Sözel (DİN)	Soru	Doğru	Yanlış	Boş	Net	Başarı
	10	2	0	8	2,00	% 20
Cevap Anahtarı	A	DBCCABBDAD				
Cevaplarınız		DB				
Din K.ve A.B.	S	D	Y	B%		
Kader İnancı	2	1	0	50		
Kaza ve kader ile ilgili kavramları analiz eder.	2	1	0	50		
Ayet el-Kürsi'yi okur, anlamını söyler.	1	0	0	0		
Hz. Musa'nın (a.s.) hayatını ana hatlarıyla tanıır.	1	0	0	0		
İnsanın ilmi, iradesi, sorumluluğu ile kader arasındaki ilişkisi kurar.	2	0	0	0		
Kader ve kaza inancını ayet ve hadislerle açıklar.	1	0	0	0		
Toplumda kader ve kaza ile ilgili yaygın olan yanlış anlayışları sorgular.	1	0	0	0		

Sözel (İNG)	Soru	Doğru	Yanlış	Boş	Net	Başarı
	10	7	3	0	6,00	% 60
Cevap Anahtarı	A	CBACDCBBD				
Cevaplarınız		CBdaDCBBD				
İngilizce	S	D	Y	B%		
Students will be able to understand short and simple invitation letters, cards and e-mails.	2	2	0	100		
Students will be able to express what they prefer, like and dislike.	2	2	0	100		
Students will be able to write a short and simple letter apologizing and giving reasons for not attending a party in res	1	0	1	0		
Students will be able to talk about regular activities of teenagers.	1	0	1	0		
Students will be able to understand short and simple texts about friendship.	2	1	1	50		
Students will be able to structure a talk to make simple inquiries, give explanations and reasons.	1	1	0	100		
Students will be able to understand short and simple texts about regular activities of teenagers.	1	1	0	100		

Sayısal (MAT)	Soru	Doğru	Yanlış	Boş	Net	Başarı
	20	7	5	8	5,33	% 27
Cevap Anahtarı	A	ABCBADDDCAB4DDCCABAB				
Cevaplarınız		Addad D B Ca AB				
Matematik	S	D	Y	B%		
Verilen pozitif tam sayıların pozitif tam sayı çarpanlarını bulur, pozitif tam sayıların pozitif tam sayı çarpanlarını üslü if	1	1	0	100		
İki doğal sayının en büyük ortak bölenini (EBOB) ve en küçük ortak katını (EKOK) hesaplar, ilgili problemleri çözer.	2	0	2	0		
Verilen iki doğal sayının aralarında asal olup olmadığını belirler.	2	0	2	0		
Tam sayıların, tam sayı kuvvetlerini hesaplar.	1	0	0	0		
Üslü ifadelerle ilgili temel kuralları anlar, birbirine denk ifadeler oluşturur.	2	1	0	50		
Sayıların ondalık gösterimlerini 10'un tam sayı kuvvetlerini kullanarak çözümler.	1	0	0	0		
Verilen bir sayıyı 10'un farklı tam sayı kuvvetlerini kullanarak ifade eder.	1	0	0	0		
Çok büyük ve çok küçük sayıları bilimsel gösterimle ifade eder ve karşılaştırır.	2	1	0	50		
Tam kare pozitif tam sayılarla bu sayıların karekökleri arasındaki ilişkiyi belirler.	1	0	0	0		
Tam kare olmayan kareköklü bir sayının hangi iki doğal sayı arasında olduğunu belirler.	2	0	1	0		
Kareköklü bir ifadenin kök b şeklinde yazılır ve kök b şeklindeki ifadede katsayısı kök içine alır.	2	1	0	50		
Kareköklü ifadelerde çarpma ve bölme işlemlerini yapar.	2	1	0	50		
Kareköklü ifadelerde toplama ve çıkarma işlemlerini yapar.	1	1	0	100		

Sayısal (FEN)	Soru	Doğru	Yanlış	Boş	Net	Başarı
	20	6	10	4	2,67	% 13
Cevap Anahtarı	A	BDDABDDAADCBDBCCBA				
Cevaplarınız		BDDbbdaD aa cdCCad				
Fen	S	D	Y	B%		
İklim ve hava olayları arasındaki farkı açıklar.	2	2	0	100		
İklim bilimi (klimatoloji) kavramını açıklar.	1	1	0	100		
Nükleotid, gen, DNA ve kromozom kavramlarını açıklayarak bu kavramlar arasındaki ilişki kurar.	2	0	1	0		
Yağış kavramını açıklar.	1	0	1	0		
Rüzgar kavramını açıklar.	2	0	2	0		
DNA'nın yapısını model üzerinden açıklar.	2	0	2	0		
Dünya'nın Güneş etrafında dolanmasının mevsimlerin oluşumuna katkısını açıklar.	2	1	1	50		
Kalıtım ile ilgili kavramları tanımlar.	2	1	0	50		
DNA'nın kendini nasıl eşlediğini ifade eder.	4	0	2	0		
Küresel iklim değişikliğinin sonuçlarını belirtir.	1	0	1	0		
Güneş ışınlarının gelme açısı ile bölgelerdeki sıcaklık farklarını açıklar.	1	1	0	100		

8.SINIF MOZAİK İNTRÖ 2.DENEME



460,999

%

1,72

MANİSA / ŞEHZADELER
ÖZEL KEP ÇINAR KİŞİSEL GELİŞİM KURSU

3A - 0
ŞERİFE HACI

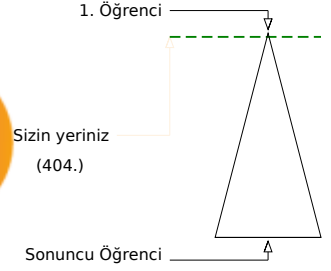
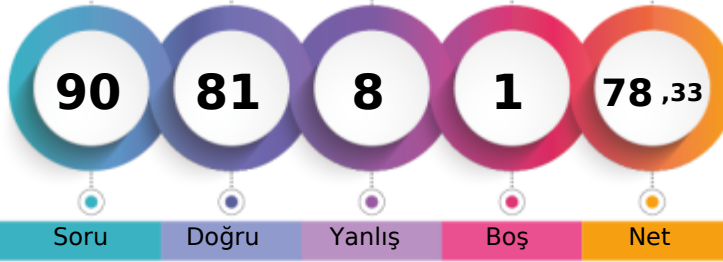

Soru Doğru Yanlış Boş Net

Şube	Kurum	İlçe	İl	Genel
7	11	11	40	404 % 1,72
Öğrenci Sıra No				
Sınava Katılan Öğrenci Sayısı	13	207	207	677 23429

Sözel (TÜR)	Soru	Doğru	Yanlış	Boş	Net	Başarı
	20	18	2	0	17,33	% 87
Cevap Anahtarı	B	DCAADABDCCCABDBBDCDD				
Cevaplarınız		DCAADABDCCdCABDBBDCbD				
Türkçe	S	D	Y	B%		
Başlamadan yararlanarak bilmediği kelime ve kelime gruplarının anlamını tahmin eder.	2	2	0	100		
Bir işi işlem basamaklarına göre yazar.	2	2	0	100		
Okudukları ile ilgili çıkarımlarda bulunur.	3	2	1	67		
Metnin konusunu belirler.	1	1	0	100		
Metnin ilgili sorularını cevaplar.	3	3	0	100		
Grafik, tablo ve çizelgeyle sunulan bilgileri yorumlar.	1	1	0	100		
Metindeki söz sanatlarını tespit eder.	1	0	1	0		
Filiisilerin cümledeki işlevlerini kavrar.	3	3	0	100		
Noktalamaya işaretlerine dikkat ederek sesli ve sessiz okur.	1	1	0	100		
Yazdıklarını düzenler.	1	1	0	100		
Metin türlerini ayırır.	1	1	0	100		
Görsellerle ilgili sorularını cevaplar.	1	1	0	100		

Sözel (TAR)	Soru	Doğru	Yanlış	Boş	Net	Başarı
	10	7	3	0	6,00	% 60
Cevap Anahtarı	B	DDACADABDB				
Cevaplarınız		cDACADABađ				
Tarih	S	D	Y	B%		
Avrupa'daki gelişmelerin yansımaları bağlamında Osmanlı Devleti'nin yirminci yüzyılın başlarındaki siyasi ve sosyal dt.	1	1	0	100		
Birinci Dünya Savaşı'nın sebeplerini ve savaşın başlamasına yol açan gelişmeleri kavrar.	2	1	1	50		
Mustafa Kemal'in askerlik hayatı ile ilgili olayları ve olguları onun kişilik özellikleri ile ilişkilendirir.	3	2	1	67		
Birinci Dünya Savaşı'nda Osmanlı Devleti'nin durumu hakkında çıkarımlarda bulunur.	2	2	0	100		
Mondros Ateşkes Antlaşması'nın imzalanması ve uygulanması karşısında Osmanlı yönetiminin, Mustafa Kemal'in ve hı	2	1	1	50		

Sözel (DİN)	Soru	Doğru	Yanlış	Boş	Net	Başarı
	10	10	0	0	10,00	% 100
Cevap Anahtarı	B	BDADDBCCAB				
Cevaplarınız		BDADDBCCAB				
Din K.ve A.B.	S	D	Y	B%		
Kader İnancı	2	2	0	100		
Kaza ve kader ile ilgili kavramları analiz eder.	2	2	0	100		
Ayet el-Kürsî'yi okur, anlamını söyler.	1	1	0	100		
Hz. Musa'nın (a.s.) hayatını ana hatlarıyla tanıır.	1	1	0	100		
İnsanın ilmi, iradesi, sorumluluğu ile kader arasındaki ilişki kurar.	2	2	0	100		
Kader ve kaza inancını ayet ve hadislerle açıklar.	1	1	0	100		
Toplumda kader ve kaza ile ilgili yaygın olan yanlış anlayışları sorgular.	1	1	0	100		

Sözel (İNG)	Soru	Doğru	Yanlış	Boş	Net	Başarı
	10	10	0	0	10,00	% 100
Cevap Anahtarı	B	BDCBACDCDB				
Cevaplarınız		BDCBACDCDB				
İngilizce	S	D	Y	B%		
Students will be able to understand short and simple invitation letters, cards and e-mails.	2	2	0	100		
Students will be able to express what they prefer, like and dislike.	2	2	0	100		
Students will be able to write a short and simple letter apologizing and giving reasons for not attending a party in resı	1	1	0	100		
Students will be able to talk about regular activities of teenagers.	1	1	0	100		
Students will be able to understand short and simple texts about friendship.	2	2	0	100		
Students will be able to structure a talk to make simple inquiries, give explanations and reasons.	1	1	0	100		
Students will be able to understand short and simple texts about regular activities of teenagers.	1	1	0	100		

Sayısal (MAT)	Soru	Doğru	Yanlış	Boş	Net	Başarı
	20	19	0	1	19,00	% 95
Cevap Anahtarı	B	CCABABABCBADDDCAB4DD				
Cevaplarınız		CCABABABCBADDDCABB D				
Matematik	S	D	Y	B%		
Verilen pozitif tam sayıların pozitif tam sayı çarpanlarını bulur, pozitif tam sayıların pozitif tam sayı çarpanlarını üslü if	1	1	0	100		
İki doğal sayının en büyük ortak bölenini (EBOB) ve en küçük ortak katını (EKOK) hesaplar, ilgili problemleri çözer.	2	2	0	100		
Verilen iki doğal sayının aralarında asal olup olmadığını belirler.	2	2	0	100		
Tam sayıların, tam sayı kuvvetlerini hesaplar.	1	1	0	100		
Üslü ifadelerle ilgili temel kuralları anlar, birbirine denk ifadeler oluşturur.	2	2	0	100		
Sayıların ondalık gösterimlerini 10'un tam sayı kuvvetlerini kullanarak çözümler.	1	1	0	100		
Verilen bir sayıyı 10'un farklı tam sayı kuvvetlerini kullanarak ifade eder.	1	1	0	100		
Çok büyük ve çok küçük sayıları bilimsel gösterimle ifade eder ve karşılaştırır.	2	2	0	100		
Tam kare pozitif tam sayılarla bu sayıların karekökleri arasındaki ilişkiyi belirler.	1	0	0	0		
Tam kare olmayan kareköklü bir sayının hangi iki doğal sayı arasında olduğunu belirler.	2	2	0	100		
Kareköklü bir ifadeyi a kök b şeklinde yazar ve a kök b şeklindeki ifadede katsayıyı kök içine alır.	2	2	0	100		
Kareköklü ifadelerde çarpma ve bölme işlemlerini yapar.	2	2	0	100		
Kareköklü ifadelerde toplama ve çıkarma işlemlerini yapar.	1	1	0	100		

Sayısal (FEN)	Soru	Doğru	Yanlış	Boş	Net	Başarı
	20	17	3	0	16,00	% 80
Cevap Anahtarı	B	BBCCBABDDDABDDAACBDB				
Cevaplarınız		cBCCBABDDDABDDbADCbB				
Fen	S	D	Y	B%		
İklim ve hava olayları arasındaki farkı açıklar.	2	2	0	100		
İklim bilimi (klimatoloji) kavramını açıklar.	1	1	0	100		
Nükleotid, gen, DNA ve kromozom kavramlarını açıklayarak bu kavramlar arasındaki ilişki kurar.	2	2	0	100		
Yağış kavramını açıklar.	1	1	0	100		
Rüzgar kavramını açıklar.	2	2	0	100		
DNA'nın yapısını model üzerinden açıklar.	2	2	0	100		
Dünya'nın Güneş etrafında dolanmasının mevsimlerin oluşumuna katkısını açıklar.	2	2	0	100		
Kalıtım ile ilgili kavramları tanımlar.	2	1	1	50		
DNA'nın kendini nasıl eşlediğini ifade eder.	4	2	2	50		
Küresel iklim değişikliğinin sonuçlarını belirtir.	1	1	0	100		
Güneş ışınlarının gelme açısı ile bölgelerdeki sıcaklık farklarını açıklar.	1	1	0	100		

8.SINIF MOZAİK İNTRO 2.DENEME



423,701

%

6,12

MANİSA / ŞEHZADELER
ÖZEL KEP ÇINAR KİŞİSEL GELİŞİM KURSU

3A - 0
YİĞİT EREN AKYOL

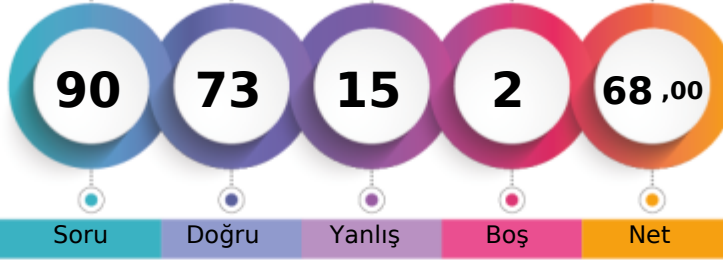

1. Öğrenci

Sizin yeriniz
(1435.)

Sonuncu Öğrenci

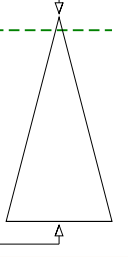

Öğrenci Sıra No	Şube	Kurum	İlçe	İl	Genel
10	10	36	36	113	1435 % 6,12
Sınava Katılan Öğrenci Sayısı	13	207	207	677	23429

Sözel (TÜR)	Soru	Doğru	Yanlış	Boş	Net	Başarı
	20	18	2	0	17,33	% 87
Cevap Anahtarı	B	DCAADABDCCCABDBBDCDD				
Cevaplarınız		DCAcDAğDCCCABDBBDCDD				
Türkçe	S	D	Y	B%		
Bağlamdan yararlanarak bilmediği kelime ve kelime gruplarının anlamını tahmin eder.	2	2	0	100		
Bir işi işlem basamaklarına göre yazar.	2	2	0	100		
Okudukları ile ilgili çıkarımlarda bulunur.	3	3	0	100		
Metnin konusunu belirler.	1	1	0	100		
Metnin ilgili sorularını cevaplar.	3	3	0	100		
Grafik, tablo ve çizelgeyle sunulan bilgileri yorumlar.	1	1	0	100		
Metindeki söz sanatlarını tespit eder.	1	1	0	100		
Filiisilerin cümledeki işlevlerini kavrar.	3	2	1	67		
Noktalamaya işaretlerine dikkat ederek sesli ve sessiz okur.	1	1	0	100		
Yazdıklarını düzenler.	1	1	0	100		
Metin türlerini ayırt eder.	1	1	0	100		
Görsellerle ilgili sorularını cevaplar.	1	0	1	0		

Sözel (TAR)	Soru	Doğru	Yanlış	Boş	Net	Başarı
	10	8	2	0	7,33	% 73
Cevap Anahtarı	B	DDACADABDB				
Cevaplarınız		DbACADABDD				
Tarih	S	D	Y	B%		
Avrupa'daki gelişmelerin yansımaları bağlamında Osmanlı Devleti'nin yirminci yüzyılın başlarındaki siyasi ve sosyal dt.	1	1	0	100		
Birinci Dünya Savaşı'nın sebeplerini ve savaşın başlamasına yol açan gelişmeleri kavrar.	2	1	1	50		
Mustafa Kemal'in askerlik hayatı ile ilgili olayları ve olguları onun kişilik özellikleri ile ilişkilendirir.	3	2	1	67		
Birinci Dünya Savaşı'nda Osmanlı Devleti'nin durumu hakkında çıkarımlarda bulunur.	2	2	0	100		
Mondros Ateşkes Antlaşması'nın imzalanması ve uygulanması karşısında Osmanlı yönetiminin, Mustafa Kemal'in ve hı.	2	2	0	100		

Sözel (DİN)	Soru	Doğru	Yanlış	Boş	Net	Başarı
	10	8	2	0	7,33	% 73
Cevap Anahtarı	B	BDADDBCCAB				
Cevaplarınız		BDADDBCCdc				
Din K.ve A.B.	S	D	Y	B%		
Kader İnancı	2	2	0	100		
Kaza ve kader ile ilgili kavramları analiz eder.	2	1	1	50		
Ayet el-Kürsi'yi okur, anlamını söyler.	1	1	0	100		
Hz. Musa'nın (a.s.) hayatını ana hatlarıyla tanıır.	1	1	0	100		
İnsanın ilmi, iradesi, sorumluluğu ile kader arasındaki ilişki kurar.	2	1	1	50		
Kader ve kaza inancını ayet ve hadislerle açıklar.	1	1	0	100		
Toplumda kader ve kaza ile ilgili yaygın olan yanlış anlayışları sorgular.	1	1	0	100		

Sözel (İNG)	Soru	Doğru	Yanlış	Boş	Net	Başarı
	10	9	1	0	8,67	% 87
Cevap Anahtarı	B	BDCBACDCDB				
Cevaplarınız		BDCBAbDCDB				
İngilizce	S	D	Y	B%		
Students will be able to understand short and simple invitation letters, cards and e-mails.	2	2	0	100		
Students will be able to express what they prefer, like and dislike.	2	2	0	100		
Students will be able to write a short and simple letter apologizing and giving reasons for not attending a party in resı	1	1	0	100		
Students will be able to talk about regular activities of teenagers.	1	0	1	0		
Students will be able to understand short and simple texts about friendship.	2	2	0	100		
Students will be able to structure a talk to make simple inquiries, give explanations and reasons.	1	1	0	100		
Students will be able to understand short and simple texts about regular activities of teenagers.	1	1	0	100		

Sayısal (MAT)	Soru	Doğru	Yanlış	Boş	Net	Başarı
	20	14	4	2	12,67	% 63
Cevap Anahtarı	B	CCABABABCBADDDCAB4DD				
Cevaplarınız		CABABbBa AdBDCAB Dc				
Matematik	S	D	Y	B%		
Verilen pozitif tam sayıların pozitif tam sayı çarpanlarını bulur, pozitif tam sayıların pozitif tam sayı çarpanlarını üslü if	1	0	1	0		
İki doğal sayının en büyük ortak bölenini (EBOB) ve en küçük ortak katını (EKOK) hesaplar, ilgili problemleri çözer.	2	1	1	50		
Verilen iki doğal sayının aralarında asal olup olmadığını belirler.	2	1	0	50		
Tam sayıların, tam sayı kuvvetlerini hesaplar.	1	1	0	100		
Üslü ifadelerle ilgili temel kuralları anlar, birbirine denk ifadeler oluşturur.	2	1	1	50		
Sayıların ondalık gösterimlerini 10'un tam sayı kuvvetlerini kullanarak çözümler.	1	1	0	100		
Verilen bir sayıyı 10'un farklı tam sayı kuvvetlerini kullanarak ifade eder.	1	1	0	100		
Çok büyük ve çok küçük sayıları bilimsel gösterimle ifade eder ve karşılaştırır.	2	1	0	50		
Tam kare pozitif tam sayılarla bu sayıların karekökleri arasındaki ilişkiyi belirler.	1	1	0	100		
Tam kare olmayan kareköklü bir sayının hangi iki doğal sayı arasında olduğunu belirler.	2	1	1	50		
Kareköklü bir ifadenin kök b şeklinde yazar ve kök b şeklindeki ifadede katsayısı kök içine alır.	2	1	0	50		
Kareköklü ifadelerde çarpma ve bölme işlemlerini yapar.	2	2	0	100		
Kareköklü ifadelerde toplama ve çıkarma işlemlerini yapar.	1	1	0	100		

Sayısal (FEN)	Soru	Doğru	Yanlış	Boş	Net	Başarı
	20	16	4	0	14,67	% 73
Cevap Anahtarı	B	BBCCBABBDDABDDAADCBD				
Cevaplarınız		BaaCBdBDDDCBDDAADCBD				
Fen	S	D	Y	B%		
İklim ve hava olayları arasındaki farkı açıklar.	2	2	0	100		
İklim bilimi (klimatoloji) kavramını açıklar.	1	1	0	100		
Nükleotid, gen, DNA ve kromozom kavramlarını açıklayarak bu kavramlar arasında ilişki kurar.	2	2	0	100		
Yağış kavramını açıklar.	1	0	1	0		
Rüzgar kavramını açıklar.	2	1	1	50		
DNA'nın yapısını model üzerinden açıklar.	2	2	0	100		
Dünya'nın Güneş etrafında dolanmasının mevsimlerin oluşumuna katkısını açıklar.	2	2	0	100		
Kalıtım ile ilgili kavramları tanımlar.	2	2	0	100		
DNA'nın kendini nasıl eşlediğini ifade eder.	4	4	0	100		
Küresel iklim değişikliğinin sonuçlarını belirtir.	1	0	1	0		
Güneş ışınlarının gelme açısı ile bölgelerdeki sıcaklık farklarını açıklar.	1	0	1	0		

8.SINIF MOZAİK İNTRÖ 2.DENEME



431,056

% 5,06

MANİSA / ŞEHZADELER
ÖZEL KEP ÇINAR KİŞİSEL GELİŞİM KURSU

3B - 0
AHMET YİĞİT ÖZAY

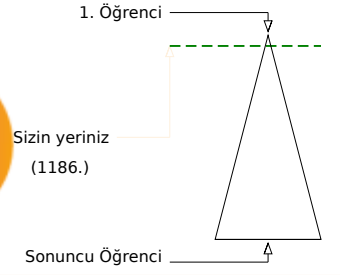
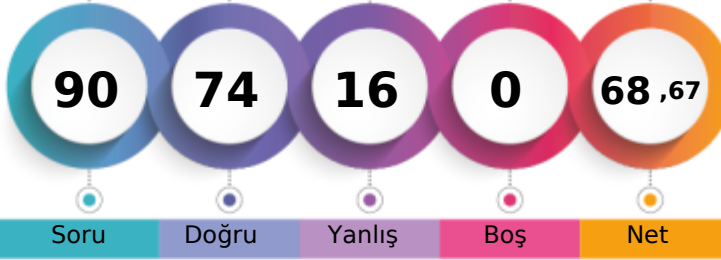

Şube	Kurum	İlçe	İl	Genel
Öğrenci Sıra No	3	27	27	95
Sınava Katılan Öğrenci Sayısı	14	207	207	677
				1186 % 5,06
				23429

Sözel (TÜR)	Soru	Doğru	Yanlış	Boş	Net	Başarı
	20	18	2	0	17,33	% 87
Cevap Anahtarı	B	DCAADABDCCCABDBBDCDD				
Cevaplarınız		DCAADABDCCaCABbBBDCDD				
Türkçe	S	D	Y	B%		
Bağlamdan yararlanarak bilmediği kelime ve kelime gruplarının anlamını tahmin eder.	2	2	0	100		
Bir işi işlem basamaklarına göre yazar.	2	2	0	100		
Okudukları ile ilgili çıkarımlarda bulunur.	3	2	1	67		
Metnin konusunu belirler.	1	1	0	100		
Metnin ilgili soruların cevaplar.	3	2	1	67		
Grafik, tablo ve çizelgeyle sunulan bilgileri yorumlar.	1	1	0	100		
Metindeki söz sanatlarını tespit eder.	1	1	0	100		
Filiisilerin cümledeki işlevlerini kavrar.	3	3	0	100		
Noktalamaya işaretlerine dikkat ederek sesli ve sessiz okur.	1	1	0	100		
Yazdıklarını düzenler.	1	1	0	100		
Metin türlerini ayırt eder.	1	1	0	100		
Görsellerle ilgili soruların cevaplar.	1	1	0	100		

Sözel (TAR)	Soru	Doğru	Yanlış	Boş	Net	Başarı
	10	8	2	0	7,33	% 73
Cevap Anahtarı	B	DDACADABDB				
Cevaplarınız		cDACADABDD				
Tarih	S	D	Y	B%		
Avrupa'daki gelişmelerin yansımaları bağlamında Osmanlı Devleti'nin yirminci yüzyılın başlarındaki siyasi ve sosyal dt.	1	1	0	100		
Birinci Dünya Savaşı'nın sebeplerini ve savaşın başlamasına yol açan gelişmeleri kavrar.	2	1	1	50		
Mustafa Kemal'in askerlik hayatı ile ilgili olayları ve olguları onun kişilik özellikleri ile ilişkilendirir.	3	3	0	100		
Birinci Dünya Savaşı'nda Osmanlı Devleti'nin durumu hakkında çıkarımlarda bulunur.	2	2	0	100		
Mondros Ateşkes Antlaşması'nın imzalanması ve uygulanması karşısında Osmanlı yönetiminin, Mustafa Kemal'in ve hi	2	1	1	50		

Sözel (DİN)	Soru	Doğru	Yanlış	Boş	Net	Başarı
	10	9	1	0	8,67	% 87
Cevap Anahtarı	B	BDADDBCCAB				
Cevaplarınız		dDADDBCCAB				
Din K.ve A.B.	S	D	Y	B%		
Kader İnancı	2	2	0	100		
Kaza ve kader ile ilgili kavramları analiz eder.	2	2	0	100		
Ayet el-Kürsi'yi okur, anlamını söyler.	1	1	0	100		
Hz. Musa'nın (a.s.) hayatını ana hatlarıyla tanıır.	1	1	0	100		
İnsanın ilmi, iradesi, sorumluluğu ile kader arasındaki ilişki kurar.	2	2	0	100		
Kader ve kaza inancını ayet ve hadislerle açıklar.	1	0	1	0		
Toplumda kader ve kaza ile ilgili yaygın olan yanlış anlayışları sorgular.	1	1	0	100		

Sözel (İNG)	Soru	Doğru	Yanlış	Boş	Net	Başarı
	10	7	3	0	6,00	% 60
Cevap Anahtarı	B	BDCBACDCDB				
Cevaplarınız		dbCBAaDCDB				
İngilizce	S	D	Y	B%		
Students will be able to understand short and simple invitation letters, cards and e-mails.	2	2	0	100		
Students will be able to express what they prefer, like and dislike.	2	2	0	100		
Students will be able to write a short and simple letter apologizing and giving reasons for not attending a party in res	1	1	0	100		
Students will be able to talk about regular activities of teenagers.	1	0	1	0		
Students will be able to understand short and simple texts about friendship.	2	2	0	100		
Students will be able to structure a talk to make simple inquiries, give explanations and reasons.	1	0	1	0		
Students will be able to understand short and simple texts about regular activities of teenagers.	1	0	1	0		

Sayısal (MAT)	Soru	Doğru	Yanlış	Boş	Net	Başarı
	20	18	2	0	17,33	% 87
Cevap Anahtarı	B	CCABABABCBADDDCAB4DD				
Cevaplarınız		CCABABbBaBADDDCABCCDD				
Matematik	S	D	Y	B%		
Verilen pozitif tam sayıların pozitif tam sayı çarpanlarını bulur, pozitif tam sayıların pozitif tam sayı çarpanlarını üslü if	1	0	1	0		
İki doğal sayının en büyük ortak bölenini (EBOB) ve en küçük ortak katını (EKOK) hesaplar, ilgili problemleri çözer.	2	1	1	50		
Verilen iki doğal sayının aralarında asal olup olmadığını belirler.	2	2	0	100		
Tam sayıların, tam sayı kuvvetlerini hesaplar.	1	1	0	100		
Üslü ifadelerle ilgili temel kuralları anlar, birbirine denk ifadeler oluşturur.	2	2	0	100		
Sayıların ondalık gösterimlerini 10'un tam sayı kuvvetlerini kullanarak çözümler.	1	1	0	100		
Verilen bir sayıyı 10'un farklı tam sayı kuvvetlerini kullanarak ifade eder.	1	1	0	100		
Çok büyük ve çok küçük sayıları bilimsel gösterimle ifade eder ve karşılaştırır.	2	2	0	100		
Tam kare pozitif tam sayılarla bu sayıların karekökleri arasındaki ilişkiyi belirler.	1	1	0	100		
Tam kare olmayan kareköklü bir sayının hangi iki doğal sayı arasında olduğunu belirler.	2	2	0	100		
Kareköklü bir ifadenin kök b şeklinde yazar ve kök b şeklindeki ifadede katsayısı kök içine alır.	2	2	0	100		
Kareköklü ifadelerde çarpma ve bölme işlemlerini yapar.	2	2	0	100		
Kareköklü ifadelerde toplama ve çıkarma işlemlerini yapar.	1	1	0	100		

Sayısal (FEN)	Soru	Doğru	Yanlış	Boş	Net	Başarı
	20	14	6	0	12,00	% 60
Cevap Anahtarı	B	BBCCBABDDDABDDAADCBD				
Cevaplarınız		aBCCBcBDDDABDDcAaacD				
Fen	S	D	Y	B%		
İklim ve hava olayları arasındaki farkı açıklar.	2	2	0	100		
İklim bilimi (klimatoloji) kavramını açıklar.	1	1	0	100		
Nükleotid, gen, DNA ve kromozom kavramlarını açıklayarak bu kavramlar arasında ilişki kurar.	2	1	1	50		
Yağış kavramını açıklar.	1	1	0	100		
Rüzgar kavramını açıklar.	2	1	1	50		
DNA'nın yapısını model üzerinden açıklar.	2	1	1	50		
Dünya'nın Güneş etrafında dolanmasının mevsimlerin oluşumuna katkısını açıklar.	2	2	0	100		
Kalıtım ile ilgili kavramları tanımlar.	2	1	1	50		
DNA'nın kendini nasıl eşlediğini ifade eder.	4	2	2	50		
Küresel iklim değişikliğinin sonuçlarını belirtir.	1	1	0	100		
Güneş ışınlarının gelme açısı ile bölgelerdeki sıcaklık farklarını açıklar.	1	1	0	100		

8.SINIF MOZAİK İNTRÖ 2.DENEME



427,418 % 5,56

MANİSA / ŞEHZADELER
ÖZEL KEP ÇINAR KİŞİSEL GELİŞİM KURSU

3B - 0
AYŞE SEMİZ

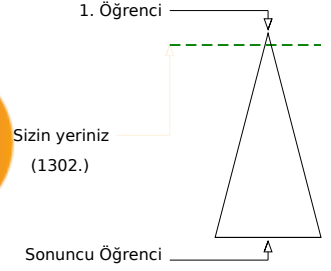

Şube	Kurum	İlçe	İl	Genel
Öğrenci Sıra No	5	33	33	105
Sınava Katılan Öğrenci Sayısı	14	207	207	677
				1302 % 5,56
				23429

Sözel (TÜR)	Soru	Doğru	Yanlış	Boş	Net	Başarı
	20	17	3	0	16,00	% 80
Cevap Anahtarı	A	DCCABDBBDCDDCAADAB				
Cevaplarınız		DCaCABDdBDCDDaCAADAB				
Türkçe	S	D	Y	B%		
Bağlamdan yararlanarak bilmediği kelime ve kelime gruplarının anlamını tahmin eder.	2	1	1	50		
Bir işi işlem basamaklarına göre yazar.	2	2	0	100		
Okudukları ile ilgili çıkarımlarda bulunur.	3	2	1	67		
Metnin konusunu belirler.	1	1	0	100		
Metnin ilgili sorularını cevaplar.	3	3	0	100		
Grafik, tablo ve çizelgeyle sunulan bilgileri yorumlar.	1	1	0	100		
Metindeki söz sanatlarını tespit eder.	1	1	0	100		
Filiisilerin cümledeki işlevlerini kavrar.	3	3	0	100		
Noktalamaya işaretlerine dikkat ederek sesli ve sessiz okur.	1	0	1	0		
Yazdıklarını düzenler.	1	1	0	100		
Metin türlerini ayırt eder.	1	1	0	100		
Görsellerle ilgili sorularını cevaplar.	1	1	0	100		

Sözel (TAR)	Soru	Doğru	Yanlış	Boş	Net	Başarı
	10	9	0	1	9,00	% 90
Cevap Anahtarı	A	ACADABDBDD				
Cevaplarınız		ACADA DBDD				
Tarih	S	D	Y	B%		
Avrupa'daki gelişmelerin yansımaları bağlamında Osmanlı Devleti'nin yirminci yüzyılın başlarındaki siyasi ve sosyal dt.	1	1	0	100		
Birinci Dünya Savaşı'nın sebeplerini ve savaşın başlamasına yol açan gelişmeleri kavrar.	2	2	0	100		
Mustafa Kemal'in askerlik hayatı ile ilgili olayları ve olguların onun kişilik özellikleriyle ilişkilerini açıklar.	3	3	0	100		
Birinci Dünya Savaşı'nda Osmanlı Devleti'nin durumu hakkında çıkarımlarda bulunur.	2	2	0	100		
Mondros Ateşkes Antlaşması'nın imzalanması ve uygulanması karşısında Osmanlı yönetiminin, Mustafa Kemal'in ve hi	2	1	0	50		

Sözel (DİN)	Soru	Doğru	Yanlış	Boş	Net	Başarı
	10	9	1	0	8,67	% 87
Cevap Anahtarı	A	DBCCABBDDAD				
Cevaplarınız		DBCCA *BDAD				
Din K.ve A.B.	S	D	Y	B%		
Kader İnancı	2	2	0	100		
Kaza ve kader ile ilgili kavramları analiz eder.	2	2	0	100		
Ayet el-Kürsî'yi okur, anlamını söyler.	1	1	0	100		
Hz. Musa'nın (a.s.) hayatını ana hatlarıyla tanıtır.	1	1	0	100		
İnsanın ilmi, iradesi, sorumluluğu ile kader arasındaki ilişkiyi kurar.	2	1	1	50		
Kader ve kaza inancını ayet ve hadislerle açıklar.	1	1	0	100		
Toplumda kader ve kaza ile ilgili yaygın olan yanlış anlayışları sorgular.	1	1	0	100		

Sözel (İNG)	Soru	Doğru	Yanlış	Boş	Net	Başarı
	10	9	1	0	8,67	% 87
Cevap Anahtarı	A	CBACDCBBD				
Cevaplarınız		CBAaDCBBD				
İngilizce	S	D	Y	B%		
Students will be able to understand short and simple invitation letters, cards and e-mails.	2	2	0	100		
Students will be able to express what they prefer, like and dislike.	2	2	0	100		
Students will be able to write a short and simple letter apologizing and giving reasons for not attending a party in res	1	1	0	100		
Students will be able to talk about regular activities of teenagers.	1	0	1	0		
Students will be able to understand short and simple texts about friendship.	2	2	0	100		
Students will be able to structure a talk to make simple inquiries, give explanations and reasons.	1	1	0	100		
Students will be able to understand short and simple texts about regular activities of teenagers.	1	1	0	100		

Sayısal (MAT)	Soru	Doğru	Yanlış	Boş	Net	Başarı
	20	14	2	4	13,33	% 67
Cevap Anahtarı	A	ABCBADDDCAB4DDCCABAB				
Cevaplarınız		ABCb DDD ABC cCC BdB				
Matematik	S	D	Y	B%		
Verilen pozitif tam sayıların pozitif tam sayı çarpanlarını bulur, pozitif tam sayıların pozitif tam sayı çarpanlarını üslü if	1	1	0	100		
İki doğal sayının en büyük ortak bölenini (EBOB) ve en küçük ortak katını (EKOK) hesaplar, ilgili problemleri çözer.	2	2	0	100		
Verilen iki doğal sayının aralarında asal olup olmadığını belirler.	2	1	0	50		
Tam sayıların, tam sayı kuvvetlerini hesaplar.	1	1	0	100		
Üslü ifadelerle ilgili temel kuralları anlar, birbirine denk ifadeler oluşturur.	2	2	0	100		
Sayıların ondalık gösterimlerini 10'un tam sayı kuvvetlerini kullanarak çözümler.	1	0	0	0		
Verilen bir sayıyı 10'un farklı tam sayı kuvvetlerini kullanarak ifade eder.	1	1	0	100		
Çok büyük ve çok küçük sayıları bilimsel gösterimle ifade eder ve karşılaştırır.	2	2	0	100		
Tam kare pozitif tam sayılarla bu sayıların karekökleri arasındaki ilişkiyi belirler.	1	0	0	0		
Tam kare olmayan kareköklü bir sayının hangi iki doğal sayı arasında olduğunu belirler.	2	1	1	50		
Kareköklü bir ifadenin kök b şeklinde yazılır ve kök b şeklindeki ifadede katsayısı kök içine alır.	2	1	0	50		
Kareköklü ifadelerde çarpma ve bölme işlemlerini yapar.	2	1	1	50		
Kareköklü ifadelerde toplama ve çıkarma işlemlerini yapar.	1	1	0	100		

Sayısal (FEN)	Soru	Doğru	Yanlış	Boş	Net	Başarı
	20	16	3	1	15,00	% 75
Cevap Anahtarı	A	BDDABDDAADCDBBCCBA				
Cevaplarınız		BDDbB DDAADCDBBdCCBc				
Fen	S	D	Y	B%		
İklim ve hava olayları arasındaki farkı açıklar.	2	2	0	100		
İklim bilimi (klimatoloji) kavramını açıklar.	1	1	0	100		
Nükleotid, gen, DNA ve kromozom kavramlarını açıklayarak bu kavramlar arasındaki ilişkiyi kurar.	2	2	0	100		
Yağış kavramını açıklar.	1	0	1	0		
Rüzgar kavramını açıklar.	2	0	1	0		
DNA'nın yapısını model üzerinden açıklar.	2	2	0	100		
Dünya'nın Güneş etrafında dolanmasının mevsimlerin oluşumuna katkısını açıklar.	2	2	0	100		
Kalıtım ile ilgili kavramları tanımlar.	2	2	0	100		
DNA'nın kendini nasıl eşlediğini ifade eder.	4	4	0	100		
Küresel iklim değişikliğinin sonuçlarını belirtir.	1	0	1	0		
Güneş ışınlarının gelme açısı ile bölgelerdeki sıcaklık farklarını açıklar.	1	1	0	100		

8.SINIF MOZAİK İNTRÖ 2.DENEME



421,261

%

6,52

MANİSA / ŞEHZADELER
ÖZEL KEP ÇINAR KİŞİSEL GELİŞİM KURSU

3B - 0
AYŞEGÜL GÜMÜŞ

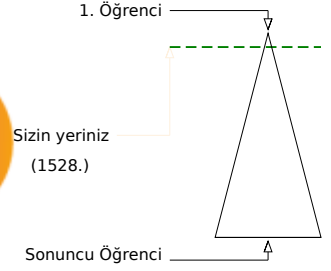

Şube	Kurum	İlçe	İl	Genel
Öğrenci Sıra No	7	39	39	123
Sınava Katılan Öğrenci Sayısı	14	207	207	677
				1528 % 6,52
				23429

Sözel (TÜR)	Soru	Doğru	Yanlış	Boş	Net	Başarı
	20	19	1	0	18,67	% 93
Cevap Anahtarı	A	DCCABDBBDCDDCAADAB				
Cevaplarınız		DCCABDBBDCDDCAAbAB				
Türkçe	S	D	Y	B%		
Bağlamdan yararlanarak bilmediği kelime ve kelime gruplarının anlamını tahmin eder.	2	2	0	100		
Bir işi işlem basamaklarına göre yazar.	2	1	1	50		
Okudukları ile ilgili çıkarımlarda bulunur.	3	3	0	100		
Metnin konusunu belirler.	1	1	0	100		
Metnin ilgili sorularını cevaplar.	3	3	0	100		
Grafik, tablo ve çizelgeyle sunulan bilgileri yorumlar.	1	1	0	100		
Metindeki söz sanatlarını tespit eder.	1	1	0	100		
Filiisilerin cümledeki işlevlerini kavrar.	3	3	0	100		
Noktalamaya işaretlerine dikkat ederek sesli ve sessiz okur.	1	1	0	100		
Yazdıklarını düzenler.	1	1	0	100		
Metin türlerini ayırt eder.	1	1	0	100		
Görsellerle ilgili sorularını cevaplar.	1	1	0	100		

Sözel (TAR)	Soru	Doğru	Yanlış	Boş	Net	Başarı
	10	7	3	0	6,00	% 60
Cevap Anahtarı	A	ACADABDBDD				
Cevaplarınız		ACADAAdDb				
Tarih	S	D	Y	B%		
Avrupa'daki gelişmelerin yansımaları bağlamında Osmanlı Devleti'nin yirminci yüzyılın başlarındaki siyasi ve sosyal dt.	1	1	0	100		
Birinci Dünya Savaşı'nın sebeplerini ve savaşın başlamasına yol açan gelişmeleri kavrar.	2	1	1	50		
Mustafa Kemal'in askerlik hayatı ile ilgili olayları ve olguları onun kişilik özellikleri ile ilişkilendirir.	3	2	1	67		
Birinci Dünya Savaşı'nda Osmanlı Devleti'nin durumu hakkında çıkarımlarda bulunur.	2	2	0	100		
Mondros Ateşkes Antlaşması'nın imzalanması ve uygulanması karşısında Osmanlı yönetiminin, Mustafa Kemal'in ve hi	2	1	1	50		

Sözel (DİN)	Soru	Doğru	Yanlış	Boş	Net	Başarı
	10	10	0	0	10,00	% 100
Cevap Anahtarı	A	DBCCABBDDAD				
Cevaplarınız		DBCCABBDDAD				
Din K.ve A.B.	S	D	Y	B%		
Kader İnancı	2	2	0	100		
Kaza ve kader ile ilgili kavramları analiz eder.	2	2	0	100		
Ayet el-Kürsî'yi okur, anlamını söyler.	1	1	0	100		
Hz. Musa'nın (a.s.) hayatını ana hatlarıyla tanıır.	1	1	0	100		
İnsanın ilmi, iradesi, sorumluluğu ile kader arasındaki ilişki kurar.	2	2	0	100		
Kader ve kaza inancını ayet ve hadislerle açıklar.	1	1	0	100		
Toplumda kader ve kaza ile ilgili yaygın olan yanlış anlayışları sorgular.	1	1	0	100		

Sözel (İNG)	Soru	Doğru	Yanlış	Boş	Net	Başarı
	10	10	0	0	10,00	% 100
Cevap Anahtarı	A	CBACDCBBD				
Cevaplarınız		CBACDCBBD				
İngilizce	S	D	Y	B%		
Students will be able to understand short and simple invitation letters, cards and e-mails.	2	2	0	100		
Students will be able to express what they prefer, like and dislike.	2	2	0	100		
Students will be able to write a short and simple letter apologizing and giving reasons for not attending a party in res	1	1	0	100		
Students will be able to talk about regular activities of teenagers.	1	1	0	100		
Students will be able to understand short and simple texts about friendship.	2	2	0	100		
Students will be able to structure a talk to make simple inquiries, give explanations and reasons.	1	1	0	100		
Students will be able to understand short and simple texts about regular activities of teenagers.	1	1	0	100		

Sayısal (MAT)	Soru	Doğru	Yanlış	Boş	Net	Başarı
	20	8	3	9	7,00	% 35
Cevap Anahtarı	A	ABCBADDDCAB4DDCCABAB				
Cevaplarınız		ABa DDDC BAab				
Matematik	S	D	Y	B%		
Verilen pozitif tam sayıların pozitif tam sayı çarpanlarını bulur, pozitif tam sayıların pozitif tam sayı çarpanlarını üslü if	1	1	0	100		
İki doğal sayının en büyük ortak bölenini (EBOB) ve en küçük ortak katını (EKOK) hesaplar, ilgili problemleri çözer.	2	1	1	50		
Verilen iki doğal sayının aralarında asal olup olmadığını belirler.	2	0	0	0		
Tam sayıların, tam sayı kuvvetlerini hesaplar.	1	1	0	100		
Üslü ifadelerle ilgili temel kuralları anlar, birbirine denk ifadeler oluşturur.	2	2	0	100		
Sayıların ondalık gösterimlerini 10'un tam sayı kuvvetlerini kullanarak çözümler.	1	1	0	100		
Verilen bir sayıyı 10'un farklı tam sayı kuvvetlerini kullanarak ifade eder.	1	0	0	0		
Çok büyük ve çok küçük sayıları bilimsel gösterimle ifade eder ve karşılaştırır.	2	2	0	100		
Tam kare pozitif tam sayılarla bu sayıların karekökleri arasındaki ilişkiyi belirler.	1	0	1	0		
Tam kare olmayan kareköklü bir sayının hangi iki doğal sayı arasında olduğunu belirler.	2	0	1	0		
Kareköklü bir ifadenin kök b şeklinde yazar ve kök b şeklindeki ifadede katsayısı kök içine alır.	2	2	0	0		
Kareköklü ifadelerde çarpma ve bölme işlemlerini yapar.	2	0	0	0		
Kareköklü ifadelerde toplama ve çıkarma işlemlerini yapar.	1	0	0	0		

Sayısal (FEN)	Soru	Doğru	Yanlış	Boş	Net	Başarı
	20	18	2	0	17,33	% 87
Cevap Anahtarı	A	BDDDABDDAADCBDBBCCBA				
Cevaplarınız		BDDDDBDDAADaBDBBCCBA				
Fen	S	D	Y	B%		
İklim ve hava olayları arasındaki farkı açıklar.	2	2	0	100		
İklim bilimi (klimatoloji) kavramını açıklar.	1	1	0	100		
Nükleotid, gen, DNA ve kromozom kavramlarını açıklayarak bu kavramlar arasındaki ilişki kurar.	2	2	0	100		
Yağış kavramını açıklar.	1	0	1	0		
Rüzgar kavramını açıklar.	2	2	0	100		
DNA'nın yapısını model üzerinden açıklar.	2	1	1	50		
Dünya'nın Güneş etrafında dolanmasının mevsimlerin oluşumuna katkısını açıklar.	2	2	0	100		
Kalıtım ile ilgili kavramları tanımlar.	2	2	0	100		
DNA'nın kendini nasıl eşlediğini ifade eder.	4	4	0	100		
Küresel iklim değişikliğinin sonuçlarını belirtir.	1	1	0	100		
Güneş ışınlarının gelme açısı ile bölgelerdeki sıcaklık farklarını açıklar.	1	1	0	100		

8.SINIF MOZAİK İNTRÖ 2.DENEME



410,365 % 8,27

MANİSA / ŞEHZADELER
ÖZEL KEP ÇINAR KİŞİSEL GELİŞİM KURSU

3B - 0
BÜŞRA MELEK KAHRAMAN

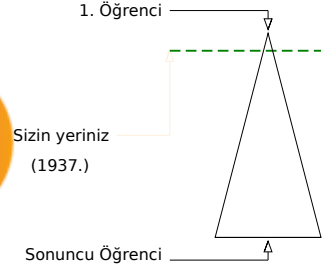
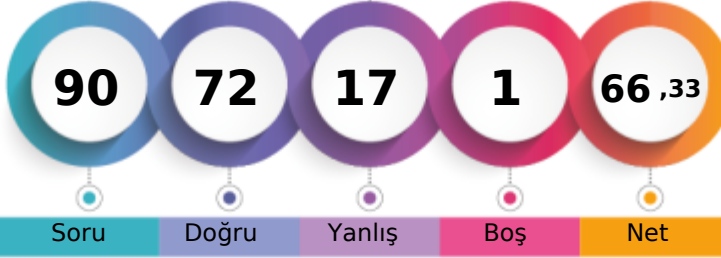

	Şube	Kurum	İlçe	İl	Genel
Öğrenci Sıra No	13	52	52	160	1937 % 8,27
Sınava Katılan Öğrenci Sayısı	14	207	207	677	23429

Sözel (TÜR)	Soru	Doğru	Yanlış	Boş	Net	Başarı
	20	16	4	0	14,67	% 73
Cevap Anahtarı	B	DCAADABDCCCABDBBDCDD				
Cevaplarınız		aCAAcABDCCCABaBBDCcD				
Türkçe	S	D	Y	B%		
Bağlamdan yararlanarak bilmediği kelime ve kelime gruplarının anlamını tahmin eder.	2	2	0	100		
Bir işi işlem basamaklarına göre yazar.	2	1	1	50		
Okudukları ile ilgili çıkarımlarda bulunur.	3	3	0	100		
Metnin konusunu belirler.	1	1	0	100		
Metnin ilgili sorularına cevaplar.	3	2	1	67		
Grafik, tablo ve çizelgeyle sunulan bilgileri yorumlar.	1	1	0	100		
Metindeki söz sanatlarını tespit eder.	1	0	1	0		
Filiisilerin cümledeki işlevlerini kavrar.	3	3	0	100		
Noktalamaya işaretlerine dikkat ederek sesli ve sessiz okur.	1	0	1	0		
Yazdıklarını düzenler.	1	1	0	100		
Metin türlerini ayırt eder.	1	1	0	100		
Görsellerle ilgili sorularına cevaplar.	1	1	0	100		

Sözel (TAR)	Soru	Doğru	Yanlış	Boş	Net	Başarı
	10	8	2	0	7,33	% 73
Cevap Anahtarı	B	DDACADABDB				
Cevaplarınız		DDACAaABaB				
Tarih	S	D	Y	B%		
Avrupa'daki gelişmelerin yansımaları bağlamında Osmanlı Devleti'nin yirminci yüzyılın başlarındaki siyasi ve sosyal durumu değerlendirir.	1	1	0	100		
Birinci Dünya Savaşı'nın sebeplerini ve savaşın başlamasına yol açan gelişmeleri kavrar.	2	2	0	100		
Mustafa Kemal'in askerlik hayatı ile ilgili olayları ve olguları onun kişilik özellikleri ile ilişkilendirir.	3	2	1	67		
Birinci Dünya Savaşı'nda Osmanlı Devleti'nin durumu hakkında çıkarımlarda bulunur.	2	1	1	50		
Mondros Ateşkes Antlaşması'nın imzalanması ve uygulanması karşısında Osmanlı yönetiminin, Mustafa Kemal'in ve diğer liderlerin tutumunu değerlendirir.	2	2	0	100		

Sözel (DİN)	Soru	Doğru	Yanlış	Boş	Net	Başarı
	10	9	1	0	8,67	% 87
Cevap Anahtarı	B	BDADDBCCAB				
Cevaplarınız		dDADDBCCAB				
Din K.ve A.B.	S	D	Y	B%		
Kader inancı	2	2	0	100		
Kaza ve kader ile ilgili kavramları analiz eder.	2	2	0	100		
Ayet el-Kürsî'yi okur, anlamını söyler.	1	1	0	100		
Hz. Musa'nın (a.s.) hayatını ana hatlarıyla tanıtır.	1	1	0	100		
İnsanın ilmi, iradesi, sorumluluğu ile kader arasındaki ilişkiyi kurar.	2	2	0	100		
Kader ve kaza inancını ayet ve hadislerle açıklar.	1	0	1	0		
Toplumda kader ve kaza ile ilgili yaygın olan yanlış anlayışları sorgular.	1	1	0	100		

Sözel (İNG)	Soru	Doğru	Yanlış	Boş	Net	Başarı
	10	10	0	0	10,00	% 100
Cevap Anahtarı	B	BDCBACDCDB				
Cevaplarınız		BDCBACDCDB				
İngilizce	S	D	Y	B%		
Students will be able to understand short and simple invitation letters, cards and e-mails.	2	2	0	100		
Students will be able to express what they prefer, like and dislike.	2	2	0	100		
Students will be able to write a short and simple letter apologizing and giving reasons for not attending a party in response to an invitation.	1	1	0	100		
Students will be able to talk about regular activities of teenagers.	1	1	0	100		
Students will be able to understand short and simple texts about friendship.	2	2	0	100		
Students will be able to structure a talk to make simple inquiries, give explanations and reasons.	1	1	0	100		
Students will be able to understand short and simple texts about regular activities of teenagers.	1	1	0	100		

Sayısal (MAT)	Soru	Doğru	Yanlış	Boş	Net	Başarı
	20	18	2	0	17,33	% 87
Cevap Anahtarı	B	CCABABABCBADDDCAB4DD				
Cevaplarınız		aCABbBABCBADDDCABADD				
Matematik	S	D	Y	B%		
Verilen pozitif tam sayıların pozitif tam sayı çarpanlarını bulur, pozitif tam sayıların pozitif tam sayı çarpanlarını üslü ifade eder.	1	1	0	100		
İki doğal sayının en büyük ortak bölenini (EBOB) ve en küçük ortak katını (EKOK) hesaplar, ilgili problemleri çözer.	2	2	0	100		
Verilen iki doğal sayının aralarında asal olup olmadığını belirler.	2	2	0	100		
Tam sayıların, tam sayı kuvvetlerini hesaplar.	1	1	0	100		
Üslü ifadelerle ilgili temel kuralları anlar, birbirine denk ifadeler oluşturur.	2	2	0	100		
Sayıların ondalık gösterimlerini 10'un tam sayı kuvvetlerini kullanarak çözümler.	1	1	0	100		
Verilen bir sayıyı 10'un farklı tam sayı kuvvetlerini kullanarak ifade eder.	1	1	0	100		
Çok büyük ve çok küçük sayıları bilimsel gösterimle ifade eder ve karşılaştırır.	2	2	0	100		
Tam kare pozitif tam sayılarla bu sayıların karekökleri arasındaki ilişkiyi belirler.	1	1	0	100		
Tam kare olmayan kareköklü bir sayının hangi iki doğal sayı arasında olduğunu belirler.	2	2	0	100		
Kareköklü bir ifadenin kök b şeklinde yazılır ve kök b şeklindeki ifadede katsayısı kök içine alır.	2	1	1	50		
Kareköklü ifadelerde çarpma ve bölme işlemlerini yapar.	2	1	1	50		
Kareköklü ifadelerde toplama ve çıkarma işlemlerini yapar.	1	1	0	100		

Sayısal (FEN)	Soru	Doğru	Yanlış	Boş	Net	Başarı
	20	11	8	1	8,33	% 42
Cevap Anahtarı	B	BBCCBABBDDABDDAADCBD				
Cevaplarınız		BcCCBcBDDDbBDbAbbac				
Fen	S	D	Y	B%		
İklim ve hava olayları arasındaki farkı açıklar.	2	2	0	100		
İklim bilimi (klimatoloji) kavramını açıklar.	1	1	0	100		
Nükleotid, gen, DNA ve kromozom kavramlarını açıklayarak bu kavramlar arasındaki ilişkiyi kurar.	2	1	1	50		
Yağış kavramını açıklar.	1	0	1	0		
Rüzgar kavramını açıklar.	2	1	1	50		
DNA'nın yapısını model üzerinden açıklar.	2	1	1	50		
Dünya'nın Güneş etrafında dolanmasının mevsimlerin oluşumuna katkısını açıklar.	2	1	1	50		
Kalıtım ile ilgili kavramları tanımlar.	2	2	0	100		
DNA'nın kendini nasıl eşlediğini ifade eder.	4	1	2	25		
Küresel iklim değişikliğinin sonuçlarını belirtir.	1	0	1	0		
Güneş ışınlarının gelme açısı ile bölgelerdeki sıcaklık farklarını açıklar.	1	1	0	100		

8.SINIF MOZAİK İNTRÖ 2.DENEME



414,410

%

7,59

MANİSA / ŞEHZADELER
ÖZEL KEP ÇINAR KİŞİSEL GELİŞİM KURSU

3B - 0
EMRE KURNAZ

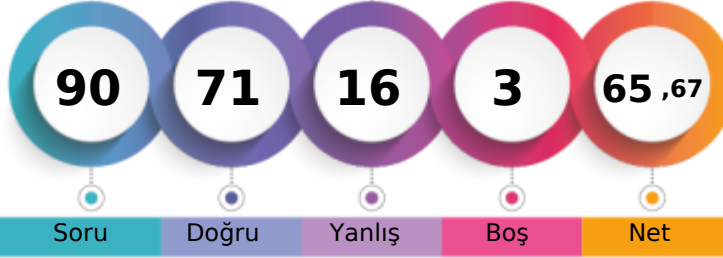

1. Öğrenci

Sizin yeriniz
(1778.)

Sonuncu Öğrenci

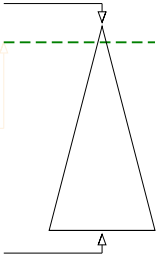

Soru Doğru Yanlış Boş Net

Şube Kurum İlçe İl Genel

Öğrenci Sıra No 10 47 47 148 1778 % 7,59

Sınava Katılan Öğrenci Sayısı 14 207 207 677 23429

		Soru	Doğru	Yanlış	Boş	Net	Başarı
Sözel (TÜR)		20	17	2	1	16,33	% 82
Cevap Anahtarı	B	DCAADABDCCCABDBBDCDD					
Cevaplarınız		CAADABDCCdCABDdBDCDD					
Türkçe		S	D	Y	B%		
Bağlamdan yararlanarak bilmediği kelime ve kelime gruplarının anlamını tahmin eder.		2	1	1	50		
Bir işi işlem basamaklarına göre yazar.		2	2	0	100		
Okudukları ile ilgili çıkarımlarda bulunur.		3	2	1	67		
Metnin konusunu belirler.		1	1	0	100		
Metnin ilgili sorularına cevaplar.		3	3	0	100		
Grafik, tablo ve çizelgeyle sunulan bilgileri yorumlar.		1	1	0	100		
Metindeki söz sanatlarını tespit eder.		1	1	0	100		
Filiillerin cümledeki işlevlerini kavrar.		3	3	0	100		
Noktalamaya işaretlerine dikkat ederek sesli ve sessiz okur.		1	0	0	0		
Yazdıklarını düzenler.		1	1	0	100		
Metin türlerini ayırt eder.		1	1	0	100		
Görsellerle ilgili sorularına cevaplar.		1	1	0	100		

		Soru	Doğru	Yanlış	Boş	Net	Başarı
Sözel (TAR)		10	9	1	0	8,67	% 87
Cevap Anahtarı	B	DDACADABDB					
Cevaplarınız		DaACADABDB					
Tarih		S	D	Y	B%		
Avrupa'daki gelişmelerin yansımaları bağlamında Osmanlı Devleti'nin yirminci yüzyılın başlarındaki siyasi ve sosyal durumu değerlendirir.		1	1	0	100		
Birinci Dünya Savaşı'nın sebeplerini ve savaşın başlamasına yol açan gelişmeleri kavrar.		2	2	0	100		
Mustafa Kemal'in askerlik hayatı ile ilgili olayları ve olguları onun kişilik özellikleriyle ilişkilendirir.		3	2	1	67		
Birinci Dünya Savaşı'nda Osmanlı Devleti'nin durumu hakkında çıkarımlarda bulunur.		2	2	0	100		
Mondros Ateşkes Antlaşması'nın imzalanması ve uygulanması karşısında Osmanlı yönetiminin, Mustafa Kemal'in ve diğer askerlerin tutumunu değerlendirir.		2	2	0	100		

		Soru	Doğru	Yanlış	Boş	Net	Başarı
Sözel (DİN)		10	9	1	0	8,67	% 87
Cevap Anahtarı	B	BDADDBCCAB					
Cevaplarınız		BDADDBCCcB					
Din K.ve A.B.		S	D	Y	B%		
Kader inancı		2	2	0	100		
Kaza ve kader ile ilgili kavramları analiz eder.		2	1	1	50		
Ayat el-Kürsi'yi okur, anlamını söyler.		1	1	0	100		
Hz. Musa'nın (a.s.) hayatını ana hatlarıyla tanıtır.		1	1	0	100		
İnsanın ilmi, iradesi, sorumluluğu ile kader arasındaki ilişkisi kurar.		2	2	0	100		
Kader ve kaza inancını ayet ve hadislerle açıklar.		1	1	0	100		
Toplumda kader ve kaza ile ilgili yaygın olan yanlış anlayışları sorgular.		1	1	0	100		

		Soru	Doğru	Yanlış	Boş	Net	Başarı
Sözel (İNG)		10	7	3	0	6,00	% 60
Cevap Anahtarı	B	BDCBACDCDB					
Cevaplarınız		dDaBACDCbB					
İngilizce		S	D	Y	B%		
Students will be able to understand short and simple invitation letters, cards and e-mails.		2	1	1	50		
Students will be able to express what they prefer, like and dislike.		2	2	0	100		
Students will be able to write a short and simple letter apologizing and giving reasons for not attending a party in response to an invitation.		1	1	0	100		
Students will be able to talk about regular activities of teenagers.		1	1	0	100		
Students will be able to understand short and simple texts about friendship.		2	1	1	50		
Students will be able to structure a talk to make simple inquiries, give explanations and reasons.		1	0	1	0		
Students will be able to understand short and simple texts about regular activities of teenagers.		1	1	0	100		

		Soru	Doğru	Yanlış	Boş	Net	Başarı
Sayısal (MAT)		20	13	5	2	11,33	% 57
Cevap Anahtarı	B	CCABABABCBADDDCAB4DD					
Cevaplarınız		CABdBdBaB DDDbABCbD					
Matematik		S	D	Y	B%		
Verilen pozitif tam sayıların pozitif tam sayı çarpanlarını bulur, pozitif tam sayıların pozitif tam sayı çarpanlarını üslü ifade eder.		1	0	1	0		
İki doğal sayının en büyük ortak bölenini (EBOB) ve en küçük ortak katını (EKOK) hesaplar, ilgili problemleri çözer.		2	1	1	50		
Verilen iki doğal sayının aralarında asal olup olmadığını belirler.		2	1	0	50		
Tam sayıların, tam sayı kuvvetlerini hesaplar.		1	1	0	100		
Üslü ifadelerle ilgili temel kuralları anlar, birbirine denk ifadeler oluşturur.		2	2	0	100		
Sayıların ondalık gösterimlerini 10'un tam sayı kuvvetlerini kullanarak çözümler.		1	0	1	0		
Verilen bir sayıyı 10'un farklı tam sayı kuvvetlerini kullanarak ifade eder.		1	1	0	100		
Çok büyük ve çok küçük sayıları bilimsel gösterimle ifade eder ve karşılaştırır.		2	2	0	100		
Tam kare pozitif tam sayılarla bu sayıların karekökleri arasındaki ilişkiyi belirler.		1	0	1	0		
Tam kare olmayan kareköklü bir sayının hangi iki doğal sayı arasında olduğunu belirler.		2	2	0	100		
Kareköklü bir ifadenin kök b şeklinde yazılır ve kök b şeklindeki ifadede katsayısı kök içine alır.		2	1	0	50		
Kareköklü ifadelerde çarpma ve bölme işlemlerini yapar.		2	1	1	50		
Kareköklü ifadelerde toplama ve çıkarma işlemlerini yapar.		1	1	0	100		

		Soru	Doğru	Yanlış	Boş	Net	Başarı
Sayısal (FEN)		20	16	4	0	14,67	% 73
Cevap Anahtarı	B	BBCCBABDDDABDDAACDCBD					
Cevaplarınız		aBCCaABDDDABDDcADCCdD					
Fen		S	D	Y	B%		
İklim ve hava olayları arasındaki farkı açıklar.		2	2	0	100		
İklim bilimi (klimatoloji) kavramını açıklar.		1	1	0	100		
Nükleotid, gen, DNA ve kromozom kavramlarını açıklayarak bu kavramlar arasındaki ilişkiyi kurar.		2	1	1	50		
Yağış kavramını açıklar.		1	1	0	100		
Rüzgar kavramını açıklar.		2	2	0	100		
DNA'nın yapısını model üzerinden açıklar.		2	2	0	100		
Dünya'nın Güneş etrafında dolanmasının mevsimlerin oluşumuna katkısını açıklar.		2	1	1	50		
Kalıtım ile ilgili kavramları tanımlar.		2	1	1	50		
DNA'nın kendini nasıl eşlediğini ifade eder.		4	3	1	75		
Küresel iklim değişikliğinin sonuçlarını belirtir.		1	1	0	100		
Güneş ışınlarının gelme açısı ile bölgelerdeki sıcaklık farklarını açıklar.		1	1	0	100		

8.SINIF MOZAİK İNTRÖ 2.DENEME



418,858

%

6,85

MANİSA / ŞEHZADELER
ÖZEL KEP ÇINAR KİŞİSEL GELİŞİM KURSU

3B - 0
GÖKÇEN POLAT

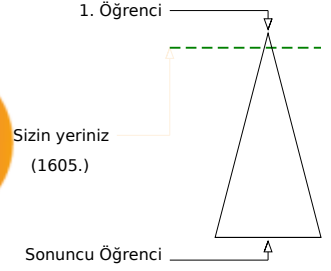
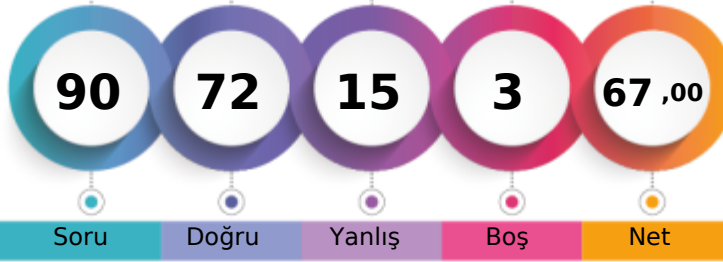

Şube	Kurum	İlçe	İl	Genel
Öğrenci Sıra No	8	40	40	130
Sınava Katılan Öğrenci Sayısı	14	207	207	677
				1605
				% 6,85

Sözel (TÜR)	Soru	Doğru	Yanlış	Boş	Net	Başarı
	20	16	4	0	14,67	% 73
Cevap Anahtarı	A	DCCABDBBDCDDCAADAB				
Cevaplarınız		DCCABBBBDCacDCAAbAB				
Türkçe	S	D	Y	B%		
Başlamdan yararlanarak bilmediği kelime ve kelime gruplarının anlamını tahmin eder.	2	2	0	100		
Bir işi işlem basamaklarına göre yazar.	2	1	1	50		
Okudukları ile ilgili çıkarımlarda bulunur.	3	3	0	100		
Metnin konusunu belirler.	1	1	0	100		
Metnin ilgili sorularına cevaplar.	3	2	1	67		
Grafik, tablo ve çizelgeyle sunulan bilgileri yorumlar.	1	1	0	100		
Metindeki söz sanatlarını tespit eder.	1	0	1	0		
Filiillerin cümledeki işlevlerini kavrar.	3	2	1	67		
Noktalamaya işaretlerine dikkat ederek sesli ve sessiz okur.	1	1	0	100		
Yazdıklarını düzenler.	1	1	0	100		
Metin türlerini ayırt eder.	1	1	0	100		
Görsellerle ilgili sorularına cevaplar.	1	1	0	100		

Sözel (TAR)	Soru	Doğru	Yanlış	Boş	Net	Başarı
	10	8	2	0	7,33	% 73
Cevap Anahtarı	A	ACADABDBDD				
Cevaplarınız		ACADABDDaD				
Tarih	S	D	Y	B%		
Avrupa'daki gelişmelerin yansımaları bağlamında Osmanlı Devleti'nin yirminci yüzyılın başlarındaki siyasi ve sosyal dt.	1	1	0	100		
Birinci Dünya Savaşı'nın sebeplerini ve savaşın başlamasına yol açan gelişmeleri kavrar.	2	1	1	50		
Mustafa Kemal'in askerlik hayatı ile ilgili olayları ve olguları onun kişilik özellikleri ile ilişkilendirir.	3	3	0	100		
Birinci Dünya Savaşı'nda Osmanlı Devleti'nin durumu hakkında çıkarımlarda bulunur.	2	2	0	100		
Mondros Ateşkes Antlaşması'nın imzalanması ve uygulanması karşısında Osmanlı yönetiminin, Mustafa Kemal'in ve hi	2	1	1	50		

Sözel (DİN)	Soru	Doğru	Yanlış	Boş	Net	Başarı
	10	8	2	0	7,33	% 73
Cevap Anahtarı	A	DBCCABBDDAD				
Cevaplarınız		DBCdABBcAD				
Din K.ve A.B.	S	D	Y	B%		
Kader İnancı	2	2	0	100		
Kaza ve kader ile ilgili kavramları analiz eder.	2	2	0	100		
Ayet el-Kürsî'yi okur, anlamını söyler.	1	1	0	100		
Hz. Musa'nın (a.s.) hayatını ana hatlarıyla tanıır.	1	0	1	0		
İnsanın ilmi, iradesi, sorumluluğu ile kader arasındaki ilişki kurar.	2	2	0	100		
Kader ve kaza inancını ayet ve hadislerle açıklar.	1	1	0	100		
Toplumda kader ve kaza ile ilgili yaygın olan yanlış anlayışları sorgular.	1	0	1	0		

Sözel (İNG)	Soru	Doğru	Yanlış	Boş	Net	Başarı
	10	9	1	0	8,67	% 87
Cevap Anahtarı	A	CBACDCBBD				
Cevaplarınız		CBAaDCBBD				
İngilizce	S	D	Y	B%		
Students will be able to understand short and simple invitation letters, cards and e-mails.	2	2	0	100		
Students will be able to express what they prefer, like and dislike.	2	2	0	100		
Students will be able to write a short and simple letter apologizing and giving reasons for not attending a party in res	1	1	0	100		
Students will be able to talk about regular activities of teenagers.	1	0	1	0		
Students will be able to understand short and simple texts about friendship.	2	2	0	100		
Students will be able to structure a talk to make simple inquiries, give explanations and reasons.	1	1	0	100		
Students will be able to understand short and simple texts about regular activities of teenagers.	1	1	0	100		

Sayısal (MAT)	Soru	Doğru	Yanlış	Boş	Net	Başarı
	20	13	4	3	11,67	% 58
Cevap Anahtarı	A	ABCBADDDCAB4DDCCABAB				
Cevaplarınız		ABdBA DDCbB bc CA AB				
Matematik	S	D	Y	B%		
Verilen pozitif tam sayıların pozitif tam sayı çarpanlarını bulur, pozitif tam sayıların pozitif tam sayı çarpanlarını üslü if	1	1	0	100		
İki doğal sayının en büyük ortak bölenini (EBOB) ve en küçük ortak katını (EKOK) hesaplar, ilgili problemleri çözer.	2	1	1	50		
Verilen iki doğal sayının aralarında asal olup olmadığını belirler.	2	2	0	100		
Tam sayıların, tam sayı kuvvetlerini hesaplar.	1	0	0	0		
Üslü ifadelerle ilgili temel kuralları anlar, birbirine denk ifadeler oluşturur.	2	2	0	100		
Sayıların ondalık gösterimlerini 10'un tam sayı kuvvetlerini kullanarak çözümler.	1	1	0	100		
Verilen bir sayıyı 10'un farklı tam sayı kuvvetlerini kullanarak ifade eder.	1	0	1	0		
Çok büyük ve çok küçük sayıları bilimsel gösterimle ifade eder ve karşılaştırır.	2	1	0	50		
Tam kare pozitif tam sayılarla bu sayıların karekökleri arasındaki ilişkiyi belirler.	1	0	1	0		
Tam kare olmayan kareköklü bir sayının hangi iki doğal sayı arasında olduğunu belirler.	2	1	1	50		
Kareköklü bir ifadenin kök b şeklinde yazılır ve kök b şeklindeki ifadede katsayısı kök içine alır.	2	1	0	50		
Kareköklü ifadelerde çarpma ve bölme işlemlerini yapar.	2	1	0	50		
Kareköklü ifadelerde toplama ve çıkarma işlemlerini yapar.	1	1	0	100		

Sayısal (FEN)	Soru	Doğru	Yanlış	Boş	Net	Başarı
	20	18	2	0	17,33	% 87
Cevap Anahtarı	A	BDDDABDDAADCBDBCCBA				
Cevaplarınız		BDDDABDDAADaBDBaCCBA				
Fen	S	D	Y	B%		
İklim ve hava olayları arasındaki farkı açıklar.	2	2	0	100		
İklim bilimi (klimatoloji) kavramını açıklar.	1	1	0	100		
Nükleotid, gen, DNA ve kromozom kavramlarını açıklayarak bu kavramlar arasındaki ilişki kurar.	2	2	0	100		
Yağış kavramını açıklar.	1	1	0	100		
Rüzgar kavramını açıklar.	2	2	0	100		
DNA'nın yapısını model üzerinden açıklar.	2	1	1	50		
Dünya'nın Güneş etrafında dolanmasının mevsimlerin oluşumuna katkısını açıklar.	2	2	0	100		
Kalıtım ile ilgili kavramları tanımlar.	2	2	0	100		
DNA'nın kendini nasıl eşlediğini ifade eder.	4	4	0	100		
Küresel iklim değişikliğinin sonuçlarını belirtir.	1	0	1	0		
Güneş ışınlarının gelme açısı ile bölgelerdeki sıcaklık farklarını açıklar.	1	1	0	100		

8.SINIF MOZAİK İNTRÖ 2.DENEME



426,322

%

5,72

MANİSA / ŞEHZADELER
ÖZEL KEP ÇINAR KİŞİSEL GELİŞİM KURSU

3B - 0
HİRA NUR SAVAŞ

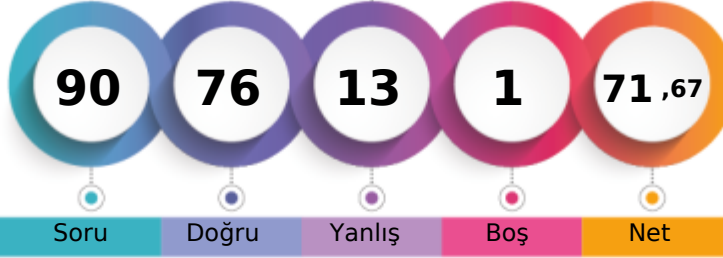

1. Öğrenci

Sizin yeriniz
(1340.)

Sonuncu Öğrenci

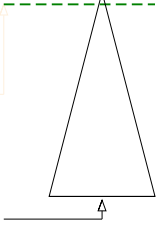

Soru Doğru Yanlış Boş Net

Şube Kurum İlçe İl Genel

Öğrenci Sıra No 6 34 34 108 1340 % 5,72

Sınava Katılan Öğrenci Sayısı 14 207 207 677 23429

		Soru	Doğru	Yanlış	Boş	Net	Başarı	
Sözel (TÜR)		20	17	3	0	16,00	% 80	
Cevap Anahtarı	A	DCCABDBBDCDDCAADAB						
Cevaplarınız		DCCaABDBBDCDDcCcADAB						
Türkçe		S	D	Y	B%			
Bağlamdan yararlanarak bilmediği kelime ve kelime gruplarının anlamını tahmin eder.		2	2	0	100			
Bir işi işlem basamaklarına göre yazar.		2	2	0	100			
Okudukları ile ilgili çıkarımlarda bulunur.		3	2	1	67			
Metnin konusunu belirler.		1	1	0	100			
Metnin ilgili sorularını cevaplar.		3	3	0	100			
Grafik, tablo ve çizelgeyle sunulan bilgileri yorumlar.		1	1	0	100			
Metindeki söz sanatlarını tespit eder.		1	1	0	100			
Filiillerin cümledeki işlevlerini kavrar.		3	3	0	100			
Noktalamaya işaretlerine dikkat ederek sesli ve sessiz okur.		1	0	1	0			
Yazdıklarını düzenler.		1	1	0	100			
Metin türlerini ayırır.		1	0	1	0			
Görsellerle ilgili sorularını cevaplar.		1	1	0	100			

		Soru	Doğru	Yanlış	Boş	Net	Başarı	
Sözel (TAR)		10	10	0	0	10,00	% 100	
Cevap Anahtarı	A	ACADABDBDD						
Cevaplarınız		ACADABDBDD						
Tarih		S	D	Y	B%			
Avrupa'daki gelişmelerin yansımaları bağlamında Osmanlı Devleti'nin yirminci yüzyılın başlarındaki siyasi ve sosyal dt.		1	1	0	100			
Birinci Dünya Savaşı'nın sebeplerini ve savaşın başlamasına yol açan gelişmeleri kavrar.		2	2	0	100			
Mustafa Kemal'in askerlik hayatı ile ilgili olayları ve olguların onun kişilik özellikleriyle ilişkilerini açıklar.		3	3	0	100			
Birinci Dünya Savaşı'nda Osmanlı Devleti'nin durumu hakkında çıkarımlarda bulunur.		2	2	0	100			
Mondros Ateşkes Antlaşması'nın imzalanması ve uygulanması karşısında Osmanlı yönetiminin, Mustafa Kemal'in ve hi.		2	2	0	100			

		Soru	Doğru	Yanlış	Boş	Net	Başarı	
Sözel (DİN)		10	10	0	0	10,00	% 100	
Cevap Anahtarı	A	DBCCABBDDAD						
Cevaplarınız		DBCCABBDDAD						
Din K.ve A.B.		S	D	Y	B%			
Kader İnancı		2	2	0	100			
Kaza ve kader ile ilgili kavramları analiz eder.		2	2	0	100			
Ayat el-Kürsî'yi okur, anlamını söyler.		1	1	0	100			
Hz. Musa'nın (a.s.) hayatını ana hatlarıyla tanıtır.		1	1	0	100			
İnsanın ilmi, iradesi, sorumluluğu ile kader arasındaki ilişkisi kurar.		2	2	0	100			
Kader ve kaza inancını ayet ve hadislerle açıklar.		1	1	0	100			
Toplumda kader ve kaza ile ilgili yaygın olan yanlış anlayışları sorgular.		1	1	0	100			

		Soru	Doğru	Yanlış	Boş	Net	Başarı	
Sözel (İNG)		10	9	1	0	8,67	% 87	
Cevap Anahtarı	A	CBACDCBBD						
Cevaplarınız		CBAaDCBBD						
İngilizce		S	D	Y	B%			
Students will be able to understand short and simple invitation letters, cards and e-mails.		2	2	0	100			
Students will be able to express what they prefer, like and dislike.		2	2	0	100			
Students will be able to write a short and simple letter apologizing and giving reasons for not attending a party in res.		1	1	0	100			
Students will be able to talk about regular activities of teenagers.		1	0	1	0			
Students will be able to understand short and simple texts about friendship.		2	2	0	100			
Students will be able to structure a talk to make simple inquiries, give explanations and reasons.		1	1	0	100			
Students will be able to understand short and simple texts about regular activities of teenagers.		1	1	0	100			

		Soru	Doğru	Yanlış	Boş	Net	Başarı	
Sayısal (MAT)		20	16	3	1	15,00	% 75	
Cevap Anahtarı	A	ABCBADDDCAB4DDCCABAB						
Cevaplarınız		bBCBADDD AB aDCCABbB						
Matematik		S	D	Y	B%			
Verilen pozitif tam sayıların pozitif tam sayı çarpanlarını bulur, pozitif tam sayıların pozitif tam sayı çarpanlarını üslü if		1	0	1	0			
İki doğal sayının en büyük ortak bölenini (EBOB) ve en küçük ortak katını (EKOK) hesaplar, ilgili problemleri çözer.		2	2	0	100			
Verilen iki doğal sayının aralarında asal olup olmadığını belirler.		2	2	0	100			
Tam sayıların, tam sayı kuvvetlerini hesaplar.		1	1	0	100			
Üslü ifadelerle ilgili temel kuralları anlar, birbirine denk ifadeler oluşturur.		2	2	0	100			
Sayıların ondalık gösterimlerini 10'un tam sayı kuvvetlerini kullanarak çözümler.		1	0	0	0			
Verilen bir sayıyı 10'un farklı tam sayı kuvvetlerini kullanarak ifade eder.		1	1	0	100			
Çok büyük ve çok küçük sayıları bilimsel gösterimle ifade eder ve karşılaştırır.		2	1	0	50			
Tam kare pozitif tam sayılarla bu sayıların karekökleri arasındaki ilişkiyi belirler.		1	0	1	0			
Tam kare olmayan kareköklü bir sayının hangi iki doğal sayı arasında olduğunu belirler.		2	2	0	100			
Kareköklü bir ifadenin kök b şeklinde yazılır ve kök b şeklindeki ifadede katsayısı kök içine alır.		2	2	0	100			
Kareköklü ifadelerde çarpma ve bölme işlemlerini yapar.		2	1	1	50			
Kareköklü ifadelerde toplama ve çıkarma işlemlerini yapar.		1	1	0	100			

		Soru	Doğru	Yanlış	Boş	Net	Başarı	
Sayısal (FEN)		20	14	6	0	12,00	% 60	
Cevap Anahtarı	A	BDDDABDDAADCBDBBCCBA						
Cevaplarınız		BDDDbBaDbbADCBDBaCCBb						
Fen		S	D	Y	B%			
İklim ve hava olayları arasındaki farkı açıklar.		2	2	0	100			
İklim bilimi (klimatoloji) kavramını açıklar.		1	1	0	100			
Nükleotid, gen, DNA ve kromozom kavramlarını açıklayarak bu kavramlar arasındaki ilişkiyi kurar.		2	2	0	100			
Yağış kavramını açıklar.		1	0	1	0			
Rüzgar kavramını açıklar.		2	2	0	0			
DNA'nın yapısını model üzerinden açıklar.		2	2	0	100			
Dünya'nın Güneş etrafında dolanmasının mevsimlerin oluşumuna katkısını açıklar.		2	1	1	50			
Kalıtım ile ilgili kavramları tanımlar.		2	1	1	50			
DNA'nın kendini nasıl eşlediğini ifade eder.		4	4	0	100			
Küresel iklim değişikliğinin sonuçlarını belirtir.		1	0	1	0			
Güneş ışınlarının gelme açısı ile bölgelerdeki sıcaklık farklarını açıklar.		1	1	0	100			

8.SINIF MOZAİK İNTRÖ 2.DENEME



410,738

% 8,18

MANİSA / ŞEHZADELER
ÖZEL KEP ÇINAR KİŞİSEL GELİŞİM KURSU

3B - 0
KAAN AKYER

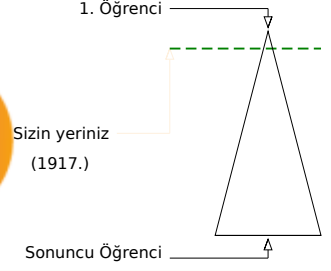
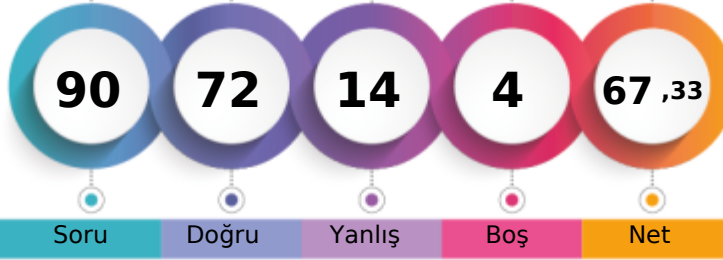

	Şube	Kurum	İlçe	İl	Genel
Öğrenci Sıra No	11	49	49	156	1917 % 8,18
Sınava Katılan Öğrenci Sayısı	14	207	207	677	23429

Sözel (TÜR)	Soru	Doğru	Yanlış	Boş	Net	Başarı
	20	12	6	2	10,00	% 50
Cevap Anahtarı	A	DCCABDBBCDDCAADAB				
Cevaplarınız		DCCaAcDBBaCDcDdA Ac				
Türkçe	S	D	Y	B%		
Başlamdan yararlanarak bilmediği kelime ve kelime gruplarının anlamını tahmin eder.	2	2	0	100		
Bir işi işlem basamaklarına göre yazar.	2	1	0	50		
Okudukları ile ilgili çıkarımlarda bulunur.	3	2	1	67		
Metnin konusunu belirler.	1	0	1	0		
Metnin ilgili sorularını cevaplar.	3	2	1	67		
Grafik, tablo ve çizelgeyle sunulan bilgileri yorumlar.	1	1	0	100		
Metindeki söz sanatlarını tespit eder.	1	1	0	100		
Filiisilerin cümledeki işlevlerini kavrar.	3	1	1	33		
Noktalamaya işaretlerine dikkat ederek sesli ve sessiz okur.	1	1	0	100		
Yazdıklarını düzenler.	1	0	1	0		
Metin türlerini ayırt eder.	1	1	0	100		
Görsellerle ilgili sorularını cevaplar.	1	0	1	0		

Sözel (TAR)	Soru	Doğru	Yanlış	Boş	Net	Başarı
	10	9	1	0	8,67	% 87
Cevap Anahtarı	A	ACADABDBDD				
Cevaplarınız		ACADABDBDd				
Tarih	S	D	Y	B%		
Avrupa'daki gelişmelerin yansımaları bağlamında Osmanlı Devleti'nin yirminci yüzyılın başlarındaki siyasi ve sosyal durumu değerlendirir.	1	1	0	100		
Birinci Dünya Savaşı'nın sebeplerini ve savaşın başlamasına yol açan gelişmeleri kavrar.	2	2	0	100		
Mustafa Kemal'in askerlik hayatı ile ilgili olayları ve olguları onun kişilik özellikleri ile ilişkilendirir.	3	2	1	67		
Birinci Dünya Savaşı'nda Osmanlı Devleti'nin durumu hakkında çıkarımlarda bulunur.	2	2	0	100		
Mondros Ateşkes Antlaşması'nın imzalanması ve uygulanması karşısında Osmanlı yönetiminin, Mustafa Kemal'in ve diğer liderlerin tutumunu değerlendirir.	2	2	0	100		

Sözel (DİN)	Soru	Doğru	Yanlış	Boş	Net	Başarı
	10	10	0	0	10,00	% 100
Cevap Anahtarı	A	DBCCABBDDAD				
Cevaplarınız		DBCCABBDDAD				
Din K.ve A.B.	S	D	Y	B%		
Kader inancı	2	2	0	100		
Kaza ve kader ile ilgili kavramları analiz eder.	2	2	0	100		
Ayet el-Kürsî'yi okur, anlamını söyler.	1	1	0	100		
Hz. Musa'nın (a.s.) hayatını ana hatlarıyla tanıtır.	1	1	0	100		
İnsanın ilmi, iradesi, sorumluluğu ile kader arasındaki ilişkiyi kurar.	2	2	0	100		
Kader ve kaza inancını ayet ve hadislerle açıklar.	1	1	0	100		
Toplumda kader ve kaza ile ilgili yaygın olan yanlış anlayışları sorgular.	1	1	0	100		

Sözel (İNG)	Soru	Doğru	Yanlış	Boş	Net	Başarı
	10	9	1	0	8,67	% 87
Cevap Anahtarı	A	CBACDCDBBD				
Cevaplarınız		CBACDCDcBD				
İngilizce	S	D	Y	B%		
Students will be able to understand short and simple invitation letters, cards and e-mails.	2	2	0	100		
Students will be able to express what they prefer, like and dislike.	2	1	1	50		
Students will be able to write a short and simple letter apologizing and giving reasons for not attending a party in response to an invitation.	1	1	0	100		
Students will be able to talk about regular activities of teenagers.	1	1	0	100		
Students will be able to understand short and simple texts about friendship.	2	2	0	100		
Students will be able to structure a talk to make simple inquiries, give explanations and reasons.	1	1	0	100		
Students will be able to understand short and simple texts about regular activities of teenagers.	1	1	0	100		

Sayısal (MAT)	Soru	Doğru	Yanlış	Boş	Net	Başarı
	20	18	1	1	17,67	% 88
Cevap Anahtarı	A	ABCBADDDCAB4DDCCABAB				
Cevaplarınız		ABCBAcDD ABCDDCCABAB				
Matematik	S	D	Y	B%		
Verilen pozitif tam sayıların pozitif tam sayı çarpanlarını bulur, pozitif tam sayıların pozitif tam sayı çarpanlarını üslü ifade eder.	1	1	0	100		
İki doğal sayının en büyük ortak bölenini (EBOB) ve en küçük ortak katını (EKOK) hesaplar, ilgili problemleri çözer.	2	2	0	100		
Verilen iki doğal sayının aralarında asal olup olmadığını belirler.	2	2	0	100		
Tam sayıların, tam sayı kuvvetlerini hesaplar.	1	0	1	0		
Üslü ifadelerle ilgili temel kuralları anlar, birbirine denk ifadeler oluşturur.	2	2	0	100		
Sayıların ondalık gösterimlerini 10'un tam sayı kuvvetlerini kullanarak çözümler.	1	0	0	0		
Verilen bir sayıyı 10'un farklı tam sayı kuvvetlerini kullanarak ifade eder.	1	1	0	100		
Çok büyük ve çok küçük sayıları bilimsel gösterimle ifade eder ve karşılaştırır.	2	2	0	100		
Tam kare pozitif tam sayılarla bu sayıların karekökleri arasındaki ilişkiyi belirler.	1	1	0	100		
Tam kare olmayan kareköklü bir sayının hangi iki doğal sayı arasında olduğunu belirler.	2	2	0	100		
Kareköklü bir ifadenin kök b şeklinde yazılır ve kök b şeklindeki ifadede katsayısı kök içine alır.	2	2	0	100		
Kareköklü ifadelerde çarpma ve bölme işlemlerini yapar.	2	2	0	100		
Kareköklü ifadelerde toplama ve çıkarma işlemlerini yapar.	1	1	0	100		

Sayısal (FEN)	Soru	Doğru	Yanlış	Boş	Net	Başarı
	20	14	5	1	12,33	% 62
Cevap Anahtarı	A	BDDDABDDAADCBDBCCBA				
Cevaplarınız		BDDDDdDDA DcDDBaCdBA				
Fen	S	D	Y	B%		
İklim ve hava olayları arasındaki farkı açıklar.	2	2	0	100		
İklim bilimi (klimatoloji) kavramını açıklar.	1	1	0	100		
Nükleotid, gen, DNA ve kromozom kavramlarını açıklayarak bu kavramlar arasındaki ilişkiyi kurar.	2	1	1	50		
Yağış kavramını açıklar.	1	0	1	0		
Rüzgar kavramını açıklar.	2	1	1	50		
DNA'nın yapısını model üzerinden açıklar.	2	2	0	100		
Dünya'nın Güneş etrafında dolanmasının mevsimlerin oluşumuna katkısını açıklar.	2	2	0	100		
Kalıtım ile ilgili kavramları tanımlar.	2	1	1	50		
DNA'nın kendini nasıl eşlediğini ifade eder.	4	3	0	75		
Küresel iklim değişikliğinin sonuçlarını belirtir.	1	0	1	0		
Güneş ışınlarının gelme açısı ile bölgelerdeki sıcaklık farklarını açıklar.	1	1	0	100		

8.SINIF MOZAİK İNTRÖ 2.DENEME



429,636

%

5,23

MANİSA / ŞEHZADELER
ÖZEL KEP ÇINAR KİŞİSEL GELİŞİM KURSU

3B - 0
KERİM DAVUTOĞLU

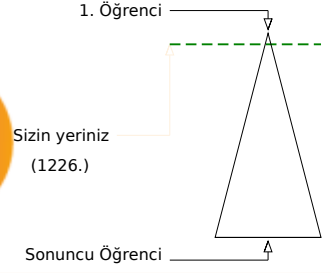
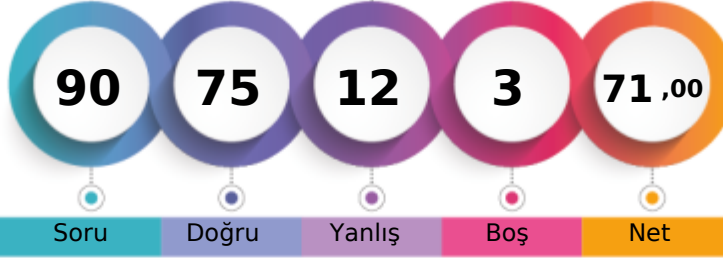

Öğrenci Sıra No	Şube	Kurum	İlçe	İl	Genel
4		30	30	100	1226 % 5,23
Sınava Katılan Öğrenci Sayısı	14	207	207	677	23429

Sözel (TÜR)	Soru	Doğru	Yanlış	Boş	Net	Başarı
	20	18	2	0	17,33	% 87
Cevap Anahtarı	B	DCAADABDCCCABDBBDCDD				
Cevaplarınız		aCAaABDCCCABDBBDCDD				
Türkçe	S	D	Y	B%		
Bağlamdan yararlanarak bilmediği kelime ve kelime gruplarının anlamını tahmin eder.	2	2	0	100		
Bir işi işlem basamaklarına göre yazar.	2	1	1	50		
Okudukları ile ilgili çıkarımlarda bulunur.	3	3	0	100		
Metnin konusunu belirler.	1	1	0	100		
Metnin ilgili sorularını cevaplar.	3	3	0	100		
Grafik, tablo ve çizelgeyle sunulan bilgileri yorumlar.	1	1	0	100		
Metindeki söz sanatlarını tespit eder.	1	1	0	100		
Filiisilerin cümledeki işlevlerini kavrar.	3	3	0	100		
Noktalamaya işaretlerine dikkat ederek sesli ve sessiz okur.	1	0	1	0		
Yazdıklarını düzenler.	1	1	0	100		
Metin türlerini ayırt eder.	1	1	0	100		
Görsellerle ilgili sorularını cevaplar.	1	1	0	100		

Sözel (TAR)	Soru	Doğru	Yanlış	Boş	Net	Başarı
	10	10	0	0	10,00	% 100
Cevap Anahtarı	B	DDACADABDB				
Cevaplarınız		DDACADABDB				
Tarih	S	D	Y	B%		
Avrupa'daki gelişmelerin yansımaları bağlamında Osmanlı Devleti'nin yirminci yüzyılın başlarındaki siyasi ve sosyal durumu kavrar.	1	1	0	100		
Birinci Dünya Savaşı'nın sebeplerini ve savaşın başlamasına yol açan gelişmeleri kavrar.	2	2	0	100		
Mustafa Kemal'in askerlik hayatı ile ilgili olayları ve olguları onun kişilik özellikleriyle ilişkilendirir.	3	3	0	100		
Birinci Dünya Savaşı'nda Osmanlı Devleti'nin durumu hakkında çıkarımlarda bulunur.	2	2	0	100		
Mondros Ateşkes Antlaşması'nın imzalanması ve uygulanması karşısında Osmanlı yönetiminin, Mustafa Kemal'in ve diğer liderlerin tutumunu değerlendirir.	2	2	0	100		

Sözel (DİN)	Soru	Doğru	Yanlış	Boş	Net	Başarı
	10	8	2	0	7,33	% 73
Cevap Anahtarı	B	BDADDBCCAB				
Cevaplarınız		BDADDBCCcB				
Din K.ve A.B.	S	D	Y	B%		
Kader İnancı	2	2	0	100		
Kaza ve kader ile ilgili kavramları analiz eder.	2	1	1	50		
Ayet el-Kürsî'yi okur, anlamını söyler.	1	1	0	100		
Hz. Musa'nın (a.s.) hayatını ana hatlarıyla tanıtır.	1	0	1	0		
İnsanın ilmi, iradesi, sorumluluğu ile kader arasındaki ilişkisi kurar.	2	2	0	100		
Kader ve kaza inancını ayet ve hadislerle açıklar.	1	1	0	100		
Toplumda kader ve kaza ile ilgili yaygın olan yanlış anlayışları sorgular.	1	1	0	100		

Sözel (İNG)	Soru	Doğru	Yanlış	Boş	Net	Başarı
	10	9	1	0	8,67	% 87
Cevap Anahtarı	B	BDCBACDCDB				
Cevaplarınız		BDCBAaDCDB				
İngilizce	S	D	Y	B%		
Students will be able to understand short and simple invitation letters, cards and e-mails.	2	2	0	100		
Students will be able to express what they prefer, like and dislike.	2	2	0	100		
Students will be able to write a short and simple letter apologizing and giving reasons for not attending a party in response to an invitation.	1	1	0	100		
Students will be able to talk about regular activities of teenagers.	1	0	1	0		
Students will be able to understand short and simple texts about friendship.	2	2	0	100		
Students will be able to structure a talk to make simple inquiries, give explanations and reasons.	1	1	0	100		
Students will be able to understand short and simple texts about regular activities of teenagers.	1	1	0	100		

Sayısal (MAT)	Soru	Doğru	Yanlış	Boş	Net	Başarı
	20	15	4	1	13,67	% 68
Cevap Anahtarı	B	CCABABABCBADDDCAB4DD				
Cevaplarınız		CCABdBbCbCB DDcCABCDD				
Matematik	S	D	Y	B%		
Verilen pozitif tam sayıların pozitif tam sayı çarpanlarını bulur, pozitif tam sayıların pozitif tam sayı çarpanlarını üslü ifade eder.	1	0	1	0		
İki doğal sayının en büyük ortak bölenini (EBOB) ve en küçük ortak katını (EKOK) hesaplar, ilgili problemleri çözer.	2	1	1	50		
Verilen iki doğal sayının aralarında asal olup olmadığını belirler.	2	1	0	50		
Tam sayıların, tam sayı kuvvetlerini hesaplar.	1	1	0	100		
Üslü ifadelerle ilgili temel kuralları anlar, birbirine denk ifadeler oluşturur.	2	1	1	50		
Sayıların ondalık gösterimlerini 10'un tam sayı kuvvetlerini kullanarak çözümler.	1	1	0	100		
Verilen bir sayıyı 10'un farklı tam sayı kuvvetlerini kullanarak ifade eder.	1	1	0	100		
Çok büyük ve çok küçük sayıları bilimsel gösterimle ifade eder ve karşılaştırır.	2	2	0	100		
Tam kare pozitif tam sayılarla bu sayıların karekökleri arasındaki ilişkiyi belirler.	1	1	0	100		
Tam kare olmayan kareköklü bir sayının hangi iki doğal sayı arasında olduğunu belirler.	2	2	0	100		
Kareköklü bir ifadenin kök b şeklinde yazılır ve kök b şeklindeki ifadede katsayısı kök içine alır.	2	2	0	100		
Kareköklü ifadelerde çarpma ve bölme işlemlerini yapar.	2	1	1	50		
Kareköklü ifadelerde toplama ve çıkarma işlemlerini yapar.	1	1	0	100		

Sayısal (FEN)	Soru	Doğru	Yanlış	Boş	Net	Başarı
	20	15	3	2	14,00	% 70
Cevap Anahtarı	B	BBCCBABDDDABDDAACDCBD				
Cevaplarınız		BaCCA BDDDABDDbADC D				
Fen	S	D	Y	B%		
İklim ve hava olayları arasındaki farkı açıklar.	2	2	0	100		
İklim bilimi (klimatoloji) kavramını açıklar.	1	1	0	100		
Nükleotid, gen, DNA ve kromozom kavramlarını açıklayarak bu kavramlar arasındaki ilişkiyi kurar.	2	1	0	50		
Yağış kavramını açıklar.	1	1	0	100		
Rüzgar kavramını açıklar.	2	1	0	50		
DNA'nın yapısını model üzerinden açıklar.	2	2	0	100		
Dünya'nın Güneş etrafında dolanmasının mevsimlerin oluşumuna katkısını açıklar.	2	1	1	50		
Kalıtım ile ilgili kavramları tanımlar.	2	1	1	50		
DNA'nın kendini nasıl eşlediğini ifade eder.	4	4	0	100		
Küresel iklim değişikliğinin sonuçlarını belirtir.	1	0	1	0		
Güneş ışınlarının gelme açısı ile bölgelerdeki sıcaklık farklarını açıklar.	1	1	0	100		

8.SINIF MOZAİK İNTRÖ 2.DENEME



410,489

%

8,24

MANİSA / ŞEHZADELER
ÖZEL KEP ÇINAR KİŞİSEL GELİŞİM KURSU

3B - 0
MERT CAN



1. Öğrenci

Sizin yeriniz
(1930.)

Sonuncu Öğrenci

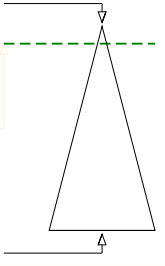

Öğrenci Sıra No	Şube	Kurum	İlçe	İl	Genel
12		51	51	159	1930
Sınava Katılan Öğrenci Sayısı	14	207	207	677	23429

Sözel (TÜR)	Soru	Doğru	Yanlış	Boş	Net	Başarı
	20	14	4	2	12,67	% 63
Cevap Anahtarı	B	DCAADABDCCCBDBBDCDD				
Cevaplarınız		aA DABDCaCABccBDCDD				
Türkçe	S	D	Y	B%		
Başlamdan yararlanarak bilmediği kelime ve kelime gruplarının anlamını tahmin eder.	2	1	1	50		
Bir işi işlem basamaklarına göre yazar.	2	2	0	100		
Okudukları ile ilgili çıkarımlarda bulunur.	3	2	1	67		
Metnin konusunu belirler.	1	1	0	100		
Metnin ilgili sorularına cevaplar.	3	2	1	67		
Grafik, tablo ve çizelgeyle sunulan bilgileri yorumlar.	1	1	0	100		
Metindeki söz sanatlarını tespit eder.	1	1	0	100		
Filiillerin cümledeki işlevlerini kavrar.	3	2	0	67		
Noktalamaya işaretlerine dikkat ederek sesli ve sessiz okur.	1	0	0	0		
Yazdıklarını düzenler.	1	0	1	0		
Metin türlerini ayırt eder.	1	1	0	100		
Görsellerle ilgili sorularına cevaplar.	1	1	0	100		

Sözel (TAR)	Soru	Doğru	Yanlış	Boş	Net	Başarı
	10	10	0	0	10,00	% 100
Cevap Anahtarı	B	DDACADABDB				
Cevaplarınız		DDACADABDB				
Tarih	S	D	Y	B%		
Avrupa'daki gelişmelerin yansımaları bağlamında Osmanlı Devleti'nin yirminci yüzyılın başlarındaki siyasi ve sosyal durumu değerlendirir.	1	1	0	100		
Birinci Dünya Savaşı'nın sebeplerini ve savaşın başlamasına yol açan gelişmeleri kavrar.	2	2	0	100		
Mustafa Kemal'in askerlik hayatı ile ilgili olayları ve olguları onun kişilik özellikleriyle ilişkilendirir.	3	3	0	100		
Birinci Dünya Savaşı'nda Osmanlı Devleti'nin durumu hakkında çıkarımlarda bulunur.	2	2	0	100		
Mondros Ateşkes Antlaşması'nın imzalanması ve uygulanması karşısında Osmanlı yönetiminin, Mustafa Kemal'in ve diğer liderlerin tutumunu değerlendirir.	2	2	0	100		

Sözel (DİN)	Soru	Doğru	Yanlış	Boş	Net	Başarı
	10	8	1	1	7,67	% 77
Cevap Anahtarı	B	BDADDBCCAB				
Cevaplarınız		dDAD BCCAB				
Din K.ve A.B.	S	D	Y	B%		
Kader inancı	2	1	0	50		
Kaza ve kader ile ilgili kavramları analiz eder.	2	2	0	100		
Ayet el-Kürsî'yi okur, anlamını söyler.	1	1	0	100		
Hz. Musa'nın (a.s.) hayatını ana hatlarıyla tanıtır.	1	1	0	100		
İnsanın ilmi, iradesi, sorumluluğu ile kader arasındaki ilişkiyi kurar.	2	2	0	100		
Kader ve kaza inancını ayet ve hadislerle açıklar.	1	0	1	0		
Toplumda kader ve kaza ile ilgili yaygın olan yanlış anlayışları sorgular.	1	1	0	100		

Sözel (İNG)	Soru	Doğru	Yanlış	Boş	Net	Başarı
	10	10	0	0	10,00	% 100
Cevap Anahtarı	B	BDCBACDCDB				
Cevaplarınız		BDCBACDCDB				
İngilizce	S	D	Y	B%		
Students will be able to understand short and simple invitation letters, cards and e-mails.	2	2	0	100		
Students will be able to express what they prefer, like and dislike.	2	2	0	100		
Students will be able to write a short and simple letter apologizing and giving reasons for not attending a party in response to an invitation.	1	1	0	100		
Students will be able to talk about regular activities of teenagers.	1	1	0	100		
Students will be able to understand short and simple texts about friendship.	2	2	0	100		
Students will be able to structure a talk to make simple inquiries, give explanations and reasons.	1	1	0	100		
Students will be able to understand short and simple texts about regular activities of teenagers.	1	1	0	100		

Sayısal (MAT)	Soru	Doğru	Yanlış	Boş	Net	Başarı
	20	13	1	6	12,67	% 63
Cevap Anahtarı	B	CCABABABCBADDDCAB4DD				
Cevaplarınız		CCAB BABCB D d B D				
Matematik	S	D	Y	B%		
Verilen pozitif tam sayıların pozitif tam sayı çarpanlarını bulur, pozitif tam sayıların pozitif tam sayı çarpanlarını üslü ifade eder.	1	1	0	100		
İki doğal sayının en büyük ortak bölenini (EBOB) ve en küçük ortak katını (EKOK) hesaplar, ilgili problemleri çözer.	2	2	0	100		
Verilen iki doğal sayının aralarında asal olup olmadığını belirler.	2	1	0	50		
Tam sayıların, tam sayı kuvvetlerini hesaplar.	1	0	0	0		
Üslü ifadelerle ilgili temel kuralları anlar, birbirine denk ifadeler oluşturur.	2	1	0	50		
Sayıların ondalık gösterimlerini 10'un tam sayı kuvvetlerini kullanarak çözümler.	1	0	1	0		
Verilen bir sayıyı 10'un farklı tam sayı kuvvetlerini kullanarak ifade eder.	1	0	0	0		
Çok büyük ve çok küçük sayıları bilimsel gösterimle ifade eder ve karşılaştırır.	2	1	0	50		
Tam kare pozitif tam sayılarla bu sayıların karekökleri arasındaki ilişkiyi belirler.	1	1	0	100		
Tam kare olmayan kareköklü bir sayının hangi iki doğal sayı arasında olduğunu belirler.	2	1	0	50		
Kareköklü bir ifadenin kök b şeklinde yazılır ve kök b şeklindeki ifadede katsayısı kök içine alır.	2	2	0	100		
Kareköklü ifadelerde çarpma ve bölme işlemlerini yapar.	2	1	0	50		
Kareköklü ifadelerde toplama ve çıkarma işlemlerini yapar.	1	1	0	100		

Sayısal (FEN)	Soru	Doğru	Yanlış	Boş	Net	Başarı
	20	16	4	0	14,67	% 73
Cevap Anahtarı	B	BBCCBABDDDABDDAADCBD				
Cevaplarınız		BdCCBABDDDABDDAbDcDb				
Fen	S	D	Y	B%		
İklim ve hava olayları arasındaki farkı açıklar.	2	2	0	100		
İklim bilimi (klimatoloji) kavramını açıklar.	1	1	0	100		
Nükleotid, gen, DNA ve kromozom kavramlarını açıklayarak bu kavramlar arasındaki ilişkiyi kurar.	2	1	1	50		
Yağış kavramını açıklar.	1	1	0	100		
Rüzgar kavramını açıklar.	2	2	0	100		
DNA'nın yapısını model üzerinden açıklar.	2	2	0	100		
Dünya'nın Güneş etrafında dolanmasının mevsimlerin oluşumuna katkısını açıklar.	2	2	0	100		
Kalıtım ile ilgili kavramları tanımlar.	2	2	0	100		
DNA'nın kendini nasıl eşlediğini ifade eder.	4	2	2	50		
Küresel iklim değişikliğinin sonuçlarını belirtir.	1	0	1	0		
Güneş ışınlarının gelme açısı ile bölgelerdeki sıcaklık farklarını açıklar.	1	1	0	100		

8.SINIF MOZAİK İNTRÖ 2.DENEME



397,007 % 10,57

MANİSA / ŞEHZADELER
ÖZEL KEP ÇINAR KİŞİSEL GELİŞİM KURSU

3B - 0
MERYEM ELİF AKTAN

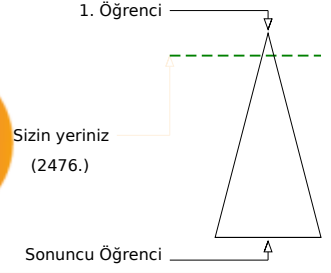
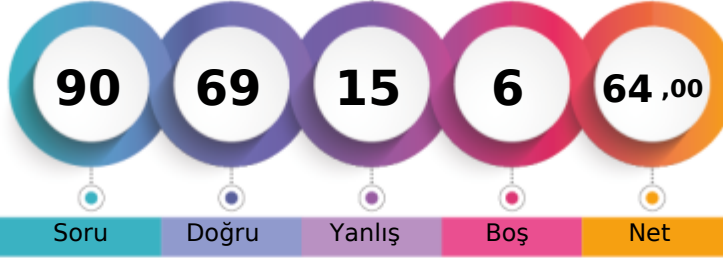

	Şube	Kurum	İlçe	İl	Genel
Öğrenci Sıra No	14	65	65	195	2476 % 10,57
Sınava Katılan Öğrenci Sayısı	14	207	207	677	23429

Sözel (TÜR)	Soru	Doğru	Yanlış	Boş	Net	Başarı
	20	16	4	0	14,67	% 73
Cevap Anahtarı	B	DCAADABDCCCABDBBDCDD				
Cevaplarınız		aCAADABDCCCABadBDCbD				
Türkçe	S	D	Y	B	%	B%
Başlamadan yararlanarak bilmediği kelime ve kelime gruplarının anlamını tahmin eder.	2	1	1	0	50	
Bir işi işlem basamaklarına göre yazar.	2	2	0	100		
Okudukları ile ilgili çıkarımlarda bulunur.	3	3	0	100		
Metnin konusunu belirler.	1	1	0	100		
Metnin ilgili sorularına cevaplar.	3	2	1	67		
Grafik, tablo ve çizelgeyle sunulan bilgileri yorumlar.	1	1	0	100		
Metindeki söz sanatlarını tespit eder.	1	0	1	0		
Filiillerin cümledeki işlevlerini kavrar.	3	3	0	100		
Noktalamaya işaretlerine dikkat ederek sesli ve sessiz okur.	1	0	1	0		
Yazdıklarını düzenler.	1	1	0	100		
Metin türlerini ayırt eder.	1	1	0	100		
Görsellerle ilgili sorularına cevaplar.	1	1	0	100		

Sözel (TAR)	Soru	Doğru	Yanlış	Boş	Net	Başarı
	10	8	2	0	7,33	% 73
Cevap Anahtarı	B	DDACADABDB				
Cevaplarınız		DbACbDABDB				
Tarih	S	D	Y	B	%	B%
Avrupa'daki gelişmelerin yansımaları bağlamında Osmanlı Devleti'nin yirminci yüzyılın başlarındaki siyasi ve sosyal dt.	1	1	0	100		
Birinci Dünya Savaşı'nın sebeplerini ve savaşın başlamasına yol açan gelişmeleri kavrar.	2	2	0	100		
Mustafa Kemal'in askerlik hayatı ile ilgili olayları ve olguları onun kişilik özellikleri ile ilişkilendirir.	3	1	2	33		
Birinci Dünya Savaşı'nda Osmanlı Devleti'nin durumu hakkında çıkarımlarda bulunur.	2	2	0	100		
Mondros Ateşkes Antlaşması'nın imzalanması ve uygulanması karşısında Osmanlı yönetiminin, Mustafa Kemal'in ve hı	2	2	0	100		

Sözel (DİN)	Soru	Doğru	Yanlış	Boş	Net	Başarı
	10	10	0	0	10,00	% 100
Cevap Anahtarı	B	BDADDBCCAB				
Cevaplarınız		BDADDBCCAB				
Din K.ve A.B.	S	D	Y	B	%	B%
Kader İnancı	2	2	0	100		
Kaza ve kader ile ilgili kavramları analiz eder.	2	2	0	100		
Ayet el-Kürsî'yi okur, anlamını söyler.	1	1	0	100		
Hz. Musa'nın (a.s.) hayatını ana hatlarıyla tanıır.	1	1	0	100		
İnsanın ilmi, iradesi, sorumluluğu ile kader arasındaki ilişki kurar.	2	2	0	100		
Kader ve kaza inancını ayet ve hadislerle açıklar.	1	1	0	100		
Toplumda kader ve kaza ile ilgili yaygın olan yanlış anlayışları sorgular.	1	1	0	100		

Sözel (İNG)	Soru	Doğru	Yanlış	Boş	Net	Başarı
	10	10	0	0	10,00	% 100
Cevap Anahtarı	B	BDCBACDCDB				
Cevaplarınız		BDCBACDCDB				
İngilizce	S	D	Y	B	%	B%
Students will be able to understand short and simple invitation letters, cards and e-mails.	2	2	0	100		
Students will be able to express what they prefer, like and dislike.	2	2	0	100		
Students will be able to write a short and simple letter apologizing and giving reasons for not attending a party in res	1	1	0	100		
Students will be able to talk about regular activities of teenagers.	1	1	0	100		
Students will be able to understand short and simple texts about friendship.	2	2	0	100		
Students will be able to structure a talk to make simple inquiries, give explanations and reasons.	1	1	0	100		
Students will be able to understand short and simple texts about regular activities of teenagers.	1	1	0	100		

Sayısal (MAT)	Soru	Doğru	Yanlış	Boş	Net	Başarı
	20	12	2	6	11,33	% 57
Cevap Anahtarı	B	CCABABABCBADDDCAB4DD				
Cevaplarınız		CC ABABCbBDD bB				
Matematik	S	D	Y	B	%	B%
Verilen pozitif tam sayıların pozitif tam sayı çarpanlarını bulur, pozitif tam sayıların pozitif tam sayı çarpanlarını üslü if	1	1	0	100		
İki doğal sayının en büyük ortak bölenini (EBOB) ve en küçük ortak katını (EKOK) hesaplar, ilgili problemleri çözer.	2	2	0	100		
Verilen iki doğal sayının aralarında asal olup olmadığını belirler.	2	1	1	50		
Tam sayıların, tam sayı kuvvetlerini hesaplar.	1	1	0	100		
Üslü ifadelerle ilgili temel kuralları anlar, birbirine denk ifadeler oluşturur.	2	1	0	50		
Sayıların ondalık gösterimlerini 10'un tam sayı kuvvetlerini kullanarak çözümler.	1	0	0	0		
Verilen bir sayıyı 10'un farklı tam sayı kuvvetlerini kullanarak ifade eder.	1	0	1	0		
Çok büyük ve çok küçük sayıları bilimsel gösterimle ifade eder ve karşılaştırır.	2	1	0	50		
Tam kare pozitif tam sayılarla bu sayıların karekökleri arasındaki ilişkiyi belirler.	1	0	0	0		
Tam kare olmayan kareköklü bir sayının hangi iki doğal sayı arasında olduğunu belirler.	2	1	0	50		
Kareköklü bir ifadenin kök b şeklinde yazılır ve kök b şeklindeki ifadede katsayısı kök içine alır.	2	1	0	50		
Kareköklü ifadelerde çarpma ve bölme işlemlerini yapar.	2	1	0	50		
Kareköklü ifadelerde toplama ve çıkarma işlemlerini yapar.	1	1	0	100		

Sayısal (FEN)	Soru	Doğru	Yanlış	Boş	Net	Başarı
	20	13	7	0	10,67	% 53
Cevap Anahtarı	B	BBCCBABDDDABDDAADCBD				
Cevaplarınız		BaCCBABDDDAdaDcbDCCb				
Fen	S	D	Y	B	%	B%
İklim ve hava olayları arasındaki farkı açıklar.	2	2	0	100		
İklim bilimi (klimatoloji) kavramını açıklar.	1	1	0	100		
Nükleotid, gen, DNA ve kromozom kavramlarını açıklayarak bu kavramlar arasındaki ilişki kurar.	2	1	1	50		
Yağış kavramını açıklar.	1	1	0	100		
Rüzgar kavramını açıklar.	2	1	1	50		
DNA'nın yapısını model üzerinden açıklar.	2	1	1	50		
Dünya'nın Güneş etrafında dolanmasının mevsimlerin oluşumuna katkısını açıklar.	2	2	0	100		
Kalıtım ile ilgili kavramları tanımlar.	2	1	1	50		
DNA'nın kendini nasıl eşlediğini ifade eder.	4	2	2	50		
Küresel iklim değişikliğinin sonuçlarını belirtir.	1	0	1	0		
Güneş ışınlarının gelme açısı ile bölgelerdeki sıcaklık farklarını açıklar.	1	1	0	100		

8.SINIF MOZAİK İNTRÖ 2.DENEME



448,230 % 2,92

MANİSA / ŞEHZADELER
ÖZEL KEP ÇINAR KİŞİSEL GELİŞİM KURSU

3B - 0
METEHAN KOYUNCU

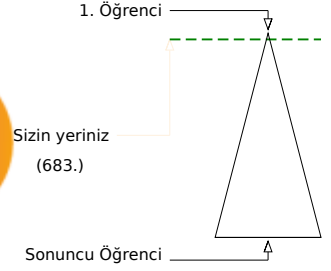
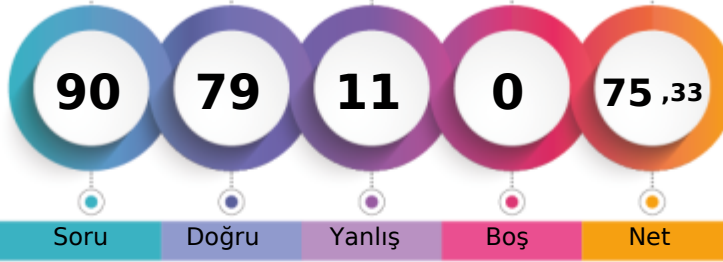

Şube	Kurum	İlçe	İl	Genel
Öğrenci Sıra No	2	19	19	62
Sınava Katılan Öğrenci Sayısı	14	207	207	677
				23429

Sözel (TÜR)	Soru	Doğru	Yanlış	Boş	Net	Başarı
	20	16	4	0	14,67	% 73
Cevap Anahtarı	A	DCCABDBBCDDCAADAB				
Cevaplarınız		DCaCABbdBCDDaCAADAB				
Türkçe	S	D	Y	B%		
Başlamdan yararlanarak bilmediği kelime ve kelime gruplarının anlamını tahmin eder.	2	1	1	50		
Bir işi işlem basamaklarına göre yazar.	2	2	0	100		
Okudukları ile ilgili çıkarımlarda bulunur.	3	2	1	67		
Metnin konusunu belirler.	1	1	0	100		
Metnin ilgili sorularına cevaplar.	3	2	1	67		
Grafik, tablo ve çizelgeyle sunulan bilgileri yorumlar.	1	1	0	100		
Metindeki söz sanatlarını tespit eder.	1	1	0	100		
Filiisilerin cümledeki işlevlerini kavrar.	3	3	0	100		
Noktalamaya işaretlerine dikkat ederek sesli ve sessiz okur.	1	0	1	0		
Yazdıklarını düzenler.	1	1	0	100		
Metin türlerini ayırır.	1	1	0	100		
Görsellerle ilgili sorularına cevaplar.	1	1	0	100		

Sözel (TAR)	Soru	Doğru	Yanlış	Boş	Net	Başarı
	10	9	1	0	8,67	% 87
Cevap Anahtarı	A	ACADABDBDD				
Cevaplarınız		ACCADABDBDD				
Tarih	S	D	Y	B%		
Avrupa'daki gelişmelerin yansımaları bağlamında Osmanlı Devleti'nin yirminci yüzyılın başlarındaki siyasi ve sosyal dt.	1	1	0	100		
Birinci Dünya Savaşı'nın sebeplerini ve savaşın başlamasına yol açan gelişmeleri kavrar.	2	2	0	100		
Mustafa Kemal'in askerlik hayatı ile ilgili olayları ve olguların onun kişilik özellikleri ile ilişkilendirir.	3	2	1	67		
Birinci Dünya Savaşı'nda Osmanlı Devleti'nin durumu hakkında çıkarımlarda bulunur.	2	2	0	100		
Mondros Ateşkes Antlaşması'nın imzalanması ve uygulanması karşısında Osmanlı yönetiminin, Mustafa Kemal'in ve hi	2	2	0	100		

Sözel (DİN)	Soru	Doğru	Yanlış	Boş	Net	Başarı
	10	10	0	0	10,00	% 100
Cevap Anahtarı	A	DBCCABBDDAD				
Cevaplarınız		DBCCABBDDAD				
Din K.ve A.B.	S	D	Y	B%		
Kader İnancı	2	2	0	100		
Kaza ve kader ile ilgili kavramları analiz eder.	2	2	0	100		
Ayet el-Kürsî'yi okur, anlamını söyler.	1	1	0	100		
Hz. Musa'nın (a.s.) hayatını ana hatlarıyla tanıır.	1	1	0	100		
İnsanın ilmi, iradesi, sorumluluğu ile kader arasındaki ilişki kurar.	2	2	0	100		
Kader ve kaza inancını ayet ve hadislerle açıklar.	1	1	0	100		
Toplumda kader ve kaza ile ilgili yaygın olan yanlış anlayışları sorgular.	1	1	0	100		

Sözel (İNG)	Soru	Doğru	Yanlış	Boş	Net	Başarı
	10	8	2	0	7,33	% 73
Cevap Anahtarı	A	CBACDCBDD				
Cevaplarınız		CBAAdCDBDD				
İngilizce	S	D	Y	B%		
Students will be able to understand short and simple invitation letters, cards and e-mails.	2	1	1	50		
Students will be able to express what they prefer, like and dislike.	2	2	0	100		
Students will be able to write a short and simple letter apologizing and giving reasons for not attending a party in res	1	1	0	100		
Students will be able to talk about regular activities of teenagers.	1	0	1	0		
Students will be able to understand short and simple texts about friendship.	2	2	0	100		
Students will be able to structure a talk to make simple inquiries, give explanations and reasons.	1	1	0	100		
Students will be able to understand short and simple texts about regular activities of teenagers.	1	1	0	100		

Sayısal (MAT)	Soru	Doğru	Yanlış	Boş	Net	Başarı
	20	18	2	0	17,33	% 87
Cevap Anahtarı	A	ABCBADDDCAB4DDCCABAB				
Cevaplarınız		ABdBADDDCbBCDDCCABAB				
Matematik	S	D	Y	B%		
Verilen pozitif tam sayıların pozitif tam sayı çarpanlarını bulur, pozitif tam sayıların pozitif tam sayı çarpanlarını üslü if	1	1	0	100		
İki doğal sayının en büyük ortak bölenini (EBOB) ve en küçük ortak katını (EKOK) hesaplar, ilgili problemleri çözer.	2	1	1	50		
Verilen iki doğal sayının aralarında asal olup olmadığını belirler.	2	2	0	100		
Tam sayıların, tam sayı kuvvetlerini hesaplar.	1	1	0	100		
Üslü ifadelerle ilgili temel kuralları anlar, birbirine denk ifadeler oluşturur.	2	2	0	100		
Sayıların ondalık gösterimlerini 10'un tam sayı kuvvetlerini kullanarak çözümler.	1	1	0	100		
Verilen bir sayıyı 10'un farklı tam sayı kuvvetlerini kullanarak ifade eder.	1	0	1	0		
Çok büyük ve çok küçük sayıları bilimsel gösterimle ifade eder ve karşılaştırır.	2	2	0	100		
Tam kare pozitif tam sayılarla bu sayıların karekökleri arasındaki ilişkiyi belirler.	1	1	0	100		
Tam kare olmayan kareköklü bir sayının hangi iki doğal sayı arasında olduğunu belirler.	2	2	0	100		
Kareköklü bir ifadenin kök b şeklinde yazar ve a kök b şeklindeki ifadede katsayısı kök içine alır.	2	2	0	100		
Kareköklü ifadelerde çarpma ve bölme işlemlerini yapar.	2	2	0	100		
Kareköklü ifadelerde toplama ve çıkarma işlemlerini yapar.	1	1	0	100		

Sayısal (FEN)	Soru	Doğru	Yanlış	Boş	Net	Başarı
	20	18	2	0	17,33	% 87
Cevap Anahtarı	A	BDDDABDDAADCBDBCCBA				
Cevaplarınız		BDDDABDDAdbDCBDBaCCBA				
Fen	S	D	Y	B%		
İklim ve hava olayları arasındaki farkı açıklar.	2	2	0	100		
İklim bilimi (klimatoloji) kavramını açıklar.	1	1	0	100		
Nükleotid, gen, DNA ve kromozom kavramlarını açıklayarak bu kavramlar arasındaki ilişki kurar.	2	2	0	100		
Yağış kavramını açıklar.	1	1	0	100		
Rüzgar kavramını açıklar.	2	2	0	100		
DNA'nın yapısını model üzerinden açıklar.	2	2	0	100		
Dünya'nın Güneş etrafında dolanmasının mevsimlerin oluşumuna katkısını açıklar.	2	2	0	100		
Kalıtım ile ilgili kavramları tanımlar.	2	2	0	100		
DNA'nın kendini nasıl eşlediğini ifade eder.	4	3	1	75		
Küresel iklim değişikliğinin sonuçlarını belirtir.	1	0	1	0		
Güneş ışınlarının gelme açısı ile bölgelerdeki sıcaklık farklarını açıklar.	1	1	0	100		

8.SINIF MOZAİK İNTRÖ 2.DENEME



456,263

%

2,12

MANİSA / ŞEHZADELER
ÖZEL KEP ÇINAR KİŞİSEL GELİŞİM KURSU

3B - 0
NAZLI LARA ALTINOK

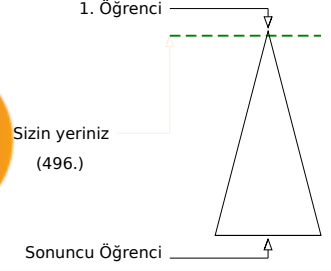
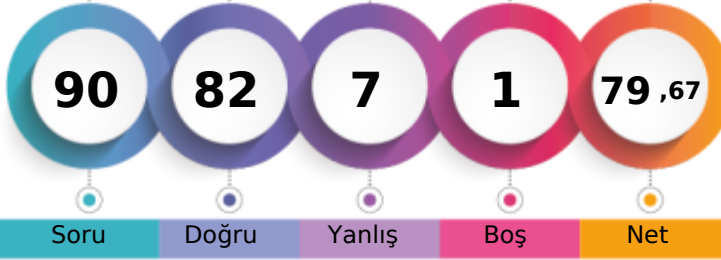

Soru Doğru Yanlış Boş Net

Şube Kurum İlçe İl Genel

Öğrenci Sıra No 1 14 14 46 496 % 2,12

Sınava Katılan Öğrenci Sayısı 14 207 207 677 23429

Sözel (TÜR)		Soru	Doğru	Yanlış	Boş	Net	Başarı	
		20	19	1	0	18,67	% 93	
Cevap Anahtarı	A	DCCABDBBCDDCAADAB						
Cevaplarınız		DCaCABDBBCDDCAADAB						
Türkçe		S	D	Y	B%			
Bağlamdan yararlanarak bilmediği kelime ve kelime gruplarının anlamını tahmin eder.		2	2	0	100			
Bir işi işlem basamaklarına göre yazar.		2	2	0	100			
Okudukları ile ilgili çıkarımlarda bulunur.		3	2	1	67			
Metnin konusunu belirler.		1	1	0	100			
Metnin ilgili sorularını cevaplar.		3	3	0	100			
Grafik, tablo ve çizelgeyle sunulan bilgileri yorumlar.		1	1	0	100			
Metindeki söz sanatlarını tespit eder.		1	1	0	100			
Filiillerin cümledeki işlevlerini kavrar.		3	3	0	100			
Noktalamaya işaretlerine dikkat ederek sesli ve sessiz okur.		1	1	0	100			
Yazdıklarını düzenler.		1	1	0	100			
Metin türlerini ayırır.		1	1	0	100			
Görsellerle ilgili sorularını cevaplar.		1	1	0	100			

Sözel (TAR)		Soru	Doğru	Yanlış	Boş	Net	Başarı	
		10	10	0	0	10,00	% 100	
Cevap Anahtarı	A	ACADABDBDD						
Cevaplarınız		ACADABDBDD						
Tarih		S	D	Y	B%			
Avrupa'daki gelişmelerin yansımaları bağlamında Osmanlı Devleti'nin yirminci yüzyılın başlarındaki siyasi ve sosyal dt.		1	1	0	100			
Birinci Dünya Savaşı'nın sebeplerini ve savaşın başlamasına yol açan gelişmeleri kavrar.		2	2	0	100			
Mustafa Kemal'in askerlik hayatı ile ilgili olayları ve olguların kişilik özellikleriyle ilişkilendirir.		3	3	0	100			
Birinci Dünya Savaşı'nda Osmanlı Devleti'nin durumu hakkında çıkarımlarda bulunur.		2	2	0	100			
Mondros Ateşkes Antlaşması'nın imzalanması ve uygulanması karşısında Osmanlı yönetiminin, Mustafa Kemal'in ve hi.		2	2	0	100			

Sözel (DİN)		Soru	Doğru	Yanlış	Boş	Net	Başarı	
		10	10	0	0	10,00	% 100	
Cevap Anahtarı	A	DBCCABBDAD						
Cevaplarınız		DBCCABBDAD						
Din K.ve A.B.		S	D	Y	B%			
Kader İnancı		2	2	0	100			
Kaza ve kader ile ilgili kavramları analiz eder.		2	2	0	100			
Ayat el-Kürsi'yi okur, anlamını söyler.		1	1	0	100			
Hz. Musa'nın (a.s.) hayatını ana hatlarıyla tanıır.		1	1	0	100			
İnsanın ilmi, iradesi, sorumluluğu ile kader arasındaki ilişki kurar.		2	2	0	100			
Kader ve kaza inancını ayet ve hadislerle açıklar.		1	1	0	100			
Toplumda kader ve kaza ile ilgili yaygın olan yanlış anlayışları sorgular.		1	1	0	100			

Sözel (İNG)		Soru	Doğru	Yanlış	Boş	Net	Başarı	
		10	10	0	0	10,00	% 100	
Cevap Anahtarı	A	CBACDCBBD						
Cevaplarınız		CBACDCBBD						
İngilizce		S	D	Y	B%			
Students will be able to understand short and simple invitation letters, cards and e-mails.		2	2	0	100			
Students will be able to express what they prefer, like and dislike.		2	2	0	100			
Students will be able to write a short and simple letter apologizing and giving reasons for not attending a party in res.		1	1	0	100			
Students will be able to talk about regular activities of teenagers.		1	1	0	100			
Students will be able to understand short and simple texts about friendship.		2	2	0	100			
Students will be able to structure a talk to make simple inquiries, give explanations and reasons.		1	1	0	100			
Students will be able to understand short and simple texts about regular activities of teenagers.		1	1	0	100			

Sayısal (MAT)		Soru	Doğru	Yanlış	Boş	Net	Başarı	
		20	15	4	1	13,67	% 68	
Cevap Anahtarı	A	ABCBADDDCAB4DDCCABAB						
Cevaplarınız		ABCBAcDDCaA DaCABdB						
Matematik		S	D	Y	B%			
Verilen pozitif tam sayıların pozitif tam sayı çarpanlarını bulur, pozitif tam sayıların pozitif tam sayı çarpanlarını üslü if		1	1	0	100			
İki doğal sayının en büyük ortak bölenini (EBOB) ve en küçük ortak katını (EKOK) hesaplar, ilgili problemleri çözer.		2	2	0	100			
Verilen iki doğal sayının aralarında asal olup olmadığını belirler.		2	2	0	100			
Tam sayıların, tam sayı kuvvetlerini hesaplar.		1	0	1	0			
Üslü ifadelerle ilgili temel kuralları anlar, birbirine denk ifadeler oluşturur.		2	2	0	100			
Sayıların ondalık gösterimlerini 10'un tam sayı kuvvetlerini kullanarak çözümler.		1	1	0	100			
Verilen bir sayıyı 10'un farklı tam sayı kuvvetlerini kullanarak ifade eder.		1	1	0	100			
Çok büyük ve çok küçük sayıları bilimsel gösterimle ifade eder ve karşılaştırır.		2	1	1	50			
Tam kare pozitif tam sayılarla bu sayıların karekökleri arasındaki ilişkiyi belirler.		1	0	0	0			
Tam kare olmayan kareköklü bir sayının hangi iki doğal sayı arasında olduğunu belirler.		2	2	0	100			
Kareköklü bir ifadenin kök b şeklinde yazar ve kök b şeklindeki ifadede katsayısı kök içine alır.		2	1	1	50			
Kareköklü ifadelerde çarpma ve bölme işlemlerini yapar.		2	1	1	50			
Kareköklü ifadelerde toplama ve çıkarma işlemlerini yapar.		1	1	0	100			

Sayısal (FEN)		Soru	Doğru	Yanlış	Boş	Net	Başarı	
		20	18	2	0	17,33	% 87	
Cevap Anahtarı	A	BDDABDDAADCBBCCBA						
Cevaplarınız		BDDABDDbAaCBDBCCBA						
Fen		S	D	Y	B%			
İklim ve hava olayları arasındaki farkı açıklar.		2	2	0	100			
İklim bilimi (klimatoloji) kavramını açıklar.		1	1	0	100			
Nükleotid, gen, DNA ve kromozom kavramlarını açıklayarak bu kavramlar arasındaki ilişki kurar.		2	2	0	100			
Yağış kavramını açıklar.		1	1	0	100			
Rüzgar kavramını açıklar.		2	2	0	100			
DNA'nın yapısını model üzerinden açıklar.		2	2	0	100			
Dünya'nın Güneş etrafında dolanmasının mevsimlerin oluşumuna katkısını açıklar.		2	2	0	100			
Kalıtım ile ilgili kavramları tanımlar.		2	1	1	50			
DNA'nın kendini nasıl eşlediğini ifade eder.		4	3	1	75			
Küresel iklim değişikliğinin sonuçlarını belirtir.		1	1	0	100			
Güneş ışınlarının gelme açısı ile bölgelerdeki sıcaklık farklarını açıklar.		1	1	0	100			

8.SINIF MOZAİK İNTRÖ 2.DENEME



417,363

%

7,09

MANİSA / ŞEHZADELER
ÖZEL KEP ÇINAR KİŞİSEL GELİŞİM KURSU

3B - 0
TAHA ÖNGEL

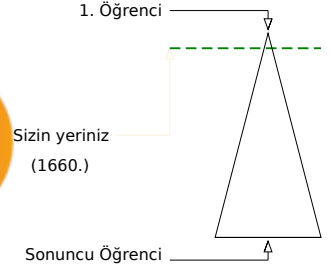
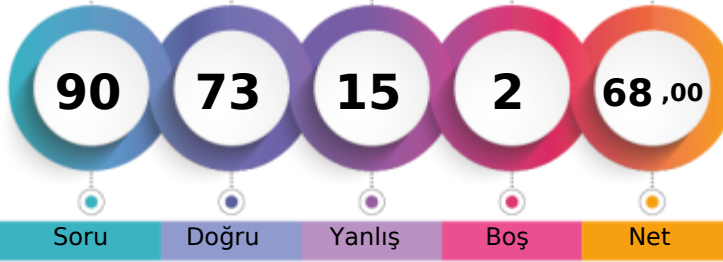

Şube	Kurum	İlçe	İl	Genel
Öğrenci Sıra No	9	43	43	136
Sınava Katılan Öğrenci Sayısı	14	207	207	677
				1660
				% 7,09

Sözel (TÜR)	Soru	Doğru	Yanlış	Boş	Net	Başarı
	20	16	4	0	14,67	% 73
Cevap Anahtarı	A	DCCABDBBCDDCAADAB				
Cevaplarınız		DCdCAcDBBCDDaCAAbAB				
Türkçe	S	D	Y	B%		
Başlamdan yararlanarak bilmediği kelime ve kelime gruplarının anlamını tahmin eder.	2	2	0	100		
Bir işi işlem basamaklarına göre yazar.	2	1	1	50		
Okudukları ile ilgili çıkarımlarda bulunur.	3	2	1	67		
Metnin konusunu belirler.	1	0	1	0		
Metnin ilgili soruların cevaplar.	3	3	0	100		
Grafik, tablo ve çizelgeyle sunulan bilgileri yorumlar.	1	1	0	100		
Metindeki söz sanatlarını tespit eder.	1	1	0	100		
Filiisilerin cümledeki işlevlerini kavrar.	3	3	0	100		
Noktalamaya işaretlerine dikkat ederek sesli ve sessiz okur.	1	0	1	0		
Yazdıklarını düzenler.	1	1	0	100		
Metin türlerini ayırt eder.	1	1	0	100		
Görsellerle ilgili soruların cevaplar.	1	1	0	100		

Sözel (TAR)	Soru	Doğru	Yanlış	Boş	Net	Başarı
	10	9	1	0	8,67	% 87
Cevap Anahtarı	A	ACADABDBDD				
Cevaplarınız		ACADABcBDD				
Tarih	S	D	Y	B%		
Avrupa'daki gelişmelerin yansımaları bağlamında Osmanlı Devleti'nin yirminci yüzyılın başlarındaki siyasi ve sosyal dt.	1	1	0	100		
Birinci Dünya Savaşı'nın sebeplerini ve savaşın başlamasına yol açan gelişmeleri kavrar.	2	2	0	100		
Mustafa Kemal'in askerlik hayatı ile ilgili olayları ve olguları onun kişilik özellikleri ile ilişkilendirir.	3	2	1	67		
Birinci Dünya Savaşı'nda Osmanlı Devleti'nin durumu hakkında çıkarımlarda bulunur.	2	2	0	100		
Mondros Ateşkes Antlaşması'nın imzalanması ve uygulanması karşısında Osmanlı yönetiminin, Mustafa Kemal'in ve hı	2	2	0	100		

Sözel (DİN)	Soru	Doğru	Yanlış	Boş	Net	Başarı
	10	9	1	0	8,67	% 87
Cevap Anahtarı	A	DBCCABBDDAD				
Cevaplarınız		DBCCcBBDDAD				
Din K.ve A.B.	S	D	Y	B%		
Kader İnancı	2	2	0	100		
Kaza ve kader ile ilgili kavramları analiz eder.	2	1	1	50		
Ayet el-Kürsi'yi okur, anlamını söyler.	1	1	0	100		
Hz. Musa'nın (a.s.) hayatını ana hatlarıyla tanıır.	1	1	0	100		
İnsanın ilmi, iradesi, sorumluluğu ile kader arasındaki ilişki kurar.	2	2	0	100		
Kader ve kaza inancını ayet ve hadislerle açıklar.	1	1	0	100		
Toplumda kader ve kaza ile ilgili yaygın olan yanlış anlayışları sorgular.	1	1	0	100		

Sözel (İNG)	Soru	Doğru	Yanlış	Boş	Net	Başarı
	10	9	1	0	8,67	% 87
Cevap Anahtarı	A	CBACDCBBD				
Cevaplarınız		CBAaDCBBD				
İngilizce	S	D	Y	B%		
Students will be able to understand short and simple invitation letters, cards and e-mails.	2	2	0	100		
Students will be able to express what they prefer, like and dislike.	2	2	0	100		
Students will be able to write a short and simple letter apologizing and giving reasons for not attending a party in res	1	1	0	100		
Students will be able to talk about regular activities of teenagers.	1	0	1	0		
Students will be able to understand short and simple texts about friendship.	2	2	0	100		
Students will be able to structure a talk to make simple inquiries, give explanations and reasons.	1	1	0	100		
Students will be able to understand short and simple texts about regular activities of teenagers.	1	1	0	100		

Sayısal (MAT)	Soru	Doğru	Yanlış	Boş	Net	Başarı
	20	17	1	2	16,67	% 83
Cevap Anahtarı	A	ABCBADDDCAB4DDCCABAB				
Cevaplarınız		ABCBADDDCABCD CABbB				
Matematik	S	D	Y	B%		
Verilen pozitif tam sayıların pozitif tam sayı çarpanlarını bulur, pozitif tam sayıların pozitif tam sayı çarpanlarını üslü if	1	1	0	100		
İki doğal sayının en büyük ortak bölenini (EBOB) ve en küçük ortak katını (EKOK) hesaplar, ilgili problemleri çözer.	2	2	0	100		
Verilen iki doğal sayının aralarında asal olup olmadığını belirler.	2	2	0	100		
Tam sayıların, tam sayı kuvvetlerini hesaplar.	1	1	0	100		
Üslü ifadelerle ilgili temel kuralları anlar, birbirine denk ifadeler oluşturur.	2	2	0	100		
Sayıların ondalık gösterimlerini 10'un tam sayı kuvvetlerini kullanarak çözümler.	1	1	0	100		
Verilen bir sayıyı 10'un farklı tam sayı kuvvetlerini kullanarak ifade eder.	1	1	0	100		
Çok büyük ve çok küçük sayıları bilimsel gösterimle ifade eder ve karşılaştırır.	2	2	0	100		
Tam kare pozitif tam sayılarla bu sayıların karekökleri arasındaki ilişkiyi belirler.	1	1	0	100		
Tam kare olmayan kareköklü bir sayının hangi iki doğal sayı arasında olduğunu belirler.	2	1	1	50		
Kareköklü bir ifadeyi a kök b şeklinde yazar ve a kök b şeklindeki ifadede katsayısı kök içine alır.	2	1	1	50		
Kareköklü ifadelerde çarpma ve bölme işlemlerini yapar.	2	1	1	50		
Kareköklü ifadelerde toplama ve çıkarma işlemlerini yapar.	1	1	0	100		

Sayısal (FEN)	Soru	Doğru	Yanlış	Boş	Net	Başarı
	20	13	7	0	10,67	% 53
Cevap Anahtarı	A	BDDABDDAADCBDBCCBA				
Cevaplarınız		BDDbdddBAAADCBDBaCdaA				
Fen	S	D	Y	B%		
İklim ve hava olayları arasındaki farkı açıklar.	2	2	0	100		
İklim bilimi (klimatoloji) kavramını açıklar.	1	1	0	100		
Nükleotid, gen, DNA ve kromozom kavramlarını açıklayarak bu kavramlar arasındaki ilişki kurar.	2	1	1	50		
Yağış kavramını açıklar.	1	0	1	0		
Rüzgar kavramını açıklar.	2	1	1	50		
DNA'nın yapısını model üzerinden açıklar.	2	2	0	100		
Dünya'nın Güneş etrafında dolanmasının mevsimlerin oluşumuna katkısını açıklar.	2	0	2	0		
Kalıtım ile ilgili kavramları tanımlar.	2	1	1	50		
DNA'nın kendini nasıl eşlediğini ifade eder.	4	4	0	100		
Küresel iklim değişikliğinin sonuçlarını belirtir.	1	0	1	0		
Güneş ışınlarının gelme açısı ile bölgelerdeki sıcaklık farklarını açıklar.	1	1	0	100		

8.SINIF MOZAİK İNTRÖ 2.DENEME



364,264 % 17,24

MANİSA / ŞEHZADELER
ÖZEL KEP ÇINAR KİŞİSEL GELİŞİM KURSU

3C - 0
ALİ ÖZEL

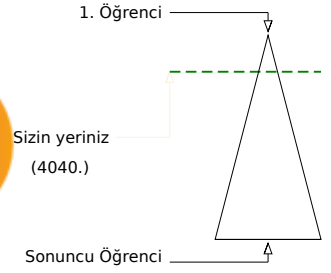
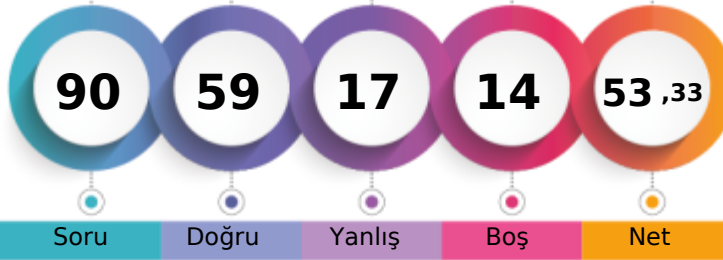

	Şube	Kurum	İlçe	İl	Genel
Öğrenci Sıra No	12	95	95	278	4040 % 17,24
Sınava Katılan Öğrenci Sayısı	12	207	207	677	23429

Sözel (TÜR)	Soru	Doğru	Yanlış	Boş	Net	Başarı
	20	14	4	2	12,67	% 63
Cevap Anahtarı	A	DCCABDBBCDDCAADAB				
Cevaplarınız		DCdCABDBBa bDDCAAd				
Türkçe	S	D	Y	B%		
Başlamadan yararlanarak bilmediği kelime ve kelime gruplarının anlamını tahmin eder.	2	2	0	100		
Bir işi işlem basamaklarına göre yazar.	2	1	0	50		
Okudukları ile ilgili çıkarımlarda bulunur.	3	2	1	67		
Metnin konusunu belirler.	1	1	0	100		
Metnin ilgili soruların cevaplar.	3	1	1	33		
Grafik, tablo ve çizelgeyle sunulan bilgileri yorumlar.	1	1	0	100		
Metindeki söz sanatlarını tespit eder.	1	0	1	0		
Filiisilerin cümledeki işlevlerini kavrar.	3	3	0	100		
Noktalamaya işaretlerine dikkat ederek sesli ve sessiz okur.	1	1	0	100		
Yazdıklarını düzenler.	1	1	0	100		
Metin türlerini ayırt eder.	1	1	0	100		
Görsellerle ilgili soruların cevaplar.	1	0	1	0		

Sözel (TAR)	Soru	Doğru	Yanlış	Boş	Net	Başarı
	10	8	2	0	7,33	% 73
Cevap Anahtarı	A	ACADABDBDD				
Cevaplarınız		ACADAdbDDb				
Tarih	S	D	Y	B%		
Avrupa'daki gelişmelerin yansımaları bağlamında Osmanlı Devleti'nin yirminci yüzyılın başlarındaki siyasi ve sosyal dt.	1	1	0	100		
Birinci Dünya Savaşı'nın sebeplerini ve savaşın başlamasına yol açan gelişmeleri kavrar.	2	2	0	100		
Mustafa Kemal'in askerlik hayatı ile ilgili olayları ve olguların onun kişilik özellikleri ile ilişkilendirir.	3	2	1	67		
Birinci Dünya Savaşı'nda Osmanlı Devleti'nin durumu hakkında çıkarımlarda bulunur.	2	2	0	100		
Mondros Ateşkes Antlaşması'nın imzalanması ve uygulanması karşısında Osmanlı yönetiminin, Mustafa Kemal'in ve hi	2	1	1	50		

Sözel (DİN)	Soru	Doğru	Yanlış	Boş	Net	Başarı
	10	8	1	1	7,67	% 77
Cevap Anahtarı	A	DBCCABBDAD				
Cevaplarınız		BCdABBDAD				
Din K.ve A.B.	S	D	Y	B%		
Kader İnancı	2	1	0	50		
Kaza ve kader ile ilgili kavramları analiz eder.	2	2	0	100		
Ayet el-Kürsî'yi okur, anlamını söyler.	1	1	0	100		
Hz. Musa'nın (a.s.) hayatını ana hatlarıyla tanıır.	1	0	1	0		
İnsanın ilmi, iradesi, sorumluluğu ile kader arasındaki ilişki kurar.	2	2	0	100		
Kader ve kaza inancını ayet ve hadislerle açıklar.	1	1	0	100		
Toplumda kader ve kaza ile ilgili yaygın olan yanlış anlayışları sorgular.	1	1	0	100		

Sözel (İNG)	Soru	Doğru	Yanlış	Boş	Net	Başarı
	10	8	2	0	7,33	% 73
Cevap Anahtarı	A	CBACDCBBD				
Cevaplarınız		CBAAdbBBD				
İngilizce	S	D	Y	B%		
Students will be able to understand short and simple invitation letters, cards and e-mails.	2	1	1	50		
Students will be able to express what they prefer, like and dislike.	2	2	0	100		
Students will be able to write a short and simple letter apologizing and giving reasons for not attending a party in res	1	1	0	100		
Students will be able to talk about regular activities of teenagers.	1	0	1	0		
Students will be able to understand short and simple texts about friendship.	2	2	0	100		
Students will be able to structure a talk to make simple inquiries, give explanations and reasons.	1	1	0	100		
Students will be able to understand short and simple texts about regular activities of teenagers.	1	1	0	100		

Sayısal (MAT)	Soru	Doğru	Yanlış	Boş	Net	Başarı
	20	8	1	11	7,67	% 38
Cevap Anahtarı	A	ABCBADDDCAB4DDCCABAB				
Cevaplarınız		A C D B C aAB				
Matematik	S	D	Y	B%		
Verilen pozitif tam sayıların pozitif tam sayı çarpanlarını bulur, pozitif tam sayıların pozitif tam sayı çarpanlarını üslü if	1	1	0	100		
İki doğal sayının en büyük ortak bölenini (EBOB) ve en küçük ortak katını (EKOK) hesaplar, ilgili problemleri çözer.	2	1	0	50		
Verilen iki doğal sayının aralarında asal olup olmadığını belirler.	2	0	0	0		
Tam sayıların, tam sayı kuvvetlerini hesaplar.	1	0	0	0		
Üslü ifadelerle ilgili temel kuralları anlar, birbirine denk ifadeler oluşturur.	2	1	0	50		
Sayıların ondalık gösterimlerini 10'un tam sayı kuvvetlerini kullanarak çözümler.	1	0	0	0		
Verilen bir sayıyı 10'un farklı tam sayı kuvvetlerini kullanarak ifade eder.	1	0	0	0		
Çok büyük ve çok küçük sayıları bilimsel gösterimle ifade eder ve karşılaştırır.	2	1	0	50		
Tam kare pozitif tam sayılarla bu sayıların karekökleri arasındaki ilişkiyi belirler.	1	0	0	0		
Tam kare olmayan kareköklü bir sayının hangi iki doğal sayı arasında olduğunu belirler.	2	1	0	50		
Kareköklü bir ifadenin kök b şeklinde yazar ve kök b şeklindeki ifadede katsayısı kök içine alır.	2	0	0	0		
Kareköklü ifadelerde çarpma ve bölme işlemlerini yapar.	2	1	1	50		
Kareköklü ifadelerde toplama ve çıkarma işlemlerini yapar.	1	1	0	100		

Sayısal (FEN)	Soru	Doğru	Yanlış	Boş	Net	Başarı
	20	13	7	0	10,67	% 53
Cevap Anahtarı	A	BDDABDDAADCBDBCCBA				
Cevaplarınız		BDDbDDAbDacDddCCBA				
Fen	S	D	Y	B%		
İklim ve hava olayları arasındaki farkı açıklar.	2	2	0	100		
İklim bilimi (klimatoloji) kavramını açıklar.	1	1	0	100		
Nükleotid, gen, DNA ve kromozom kavramlarını açıklayarak bu kavramlar arasındaki ilişki kurar.	2	1	1	50		
Yağış kavramını açıklar.	1	0	1	0		
Rüzgar kavramını açıklar.	2	1	1	50		
DNA'nın yapısını model üzerinden açıklar.	2	1	1	50		
Dünya'nın Güneş etrafında dolanmasının mevsimlerin oluşumuna katkısını açıklar.	2	2	0	100		
Kalıtım ile ilgili kavramları tanımlar.	2	2	0	100		
DNA'nın kendini nasıl eşlediğini ifade eder.	4	2	2	50		
Küresel iklim değişikliğinin sonuçlarını belirtir.	1	0	1	0		
Güneş ışınlarının gelme açısı ile bölgelerdeki sıcaklık farklarını açıklar.	1	1	0	100		

8.SINIF MOZAİK İNTRÖ 2.DENEME



391,994 % 11,42

MANİSA / ŞEHZADELER
ÖZEL KEP ÇINAR KİŞİSEL GELİŞİM KURSU

3C - 0
AZRA ADA ÇELİKKANAT

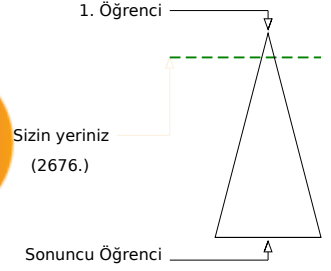
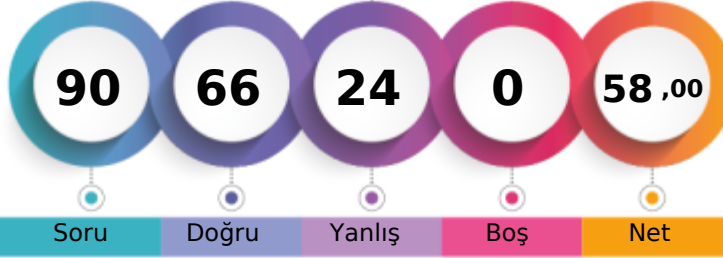

	Şube	Kurum	İlçe	İl	Genel
Öğrenci Sıra No	9	71	71	206	2676 % 11,42
Sınava Katılan Öğrenci Sayısı	12	207	207	677	23429

Sözel (TÜR)	Soru	Doğru	Yanlış	Boş	Net	Başarı
	20	16	4	0	14,67	% 73
Cevap Anahtarı	A	DCCABDBBDCDDCAADAB				
Cevaplarınız		DCaCABDdBDCDbDCAAcAB				
Türkçe	S	D	Y	B%		
Başlamdan yararlanarak bilmediği kelime ve kelime gruplarının anlamını tahmin eder.	2	1	1	50		
Bir işi işlem basamaklarına göre yazar.	2	1	1	50		
Okudukları ile ilgili çıkarımlarda bulunur.	3	2	1	67		
Metnin konusunu belirler.	1	1	0	100		
Metnin ilgili soruların cevaplar.	3	3	0	100		
Grafik, tablo ve çizelgeyle sunulan bilgileri yorumlar.	1	1	0	100		
Metindeki söz sanatlarını tespit eder.	1	1	0	100		
Filiisilerin cümledeki işlevlerini kavrar.	3	2	1	67		
Noktalamaya işaretlerine dikkat ederek sesli ve sessiz okur.	1	1	0	100		
Yazdıklarını düzenler.	1	1	0	100		
Metin türlerini ayırt eder.	1	1	0	100		
Görsellerle ilgili soruların cevaplar.	1	1	0	100		

Sözel (TAR)	Soru	Doğru	Yanlış	Boş	Net	Başarı
	10	6	4	0	4,67	% 47
Cevap Anahtarı	A	ACADABDBDD				
Cevaplarınız		ACbDABDDab				
Tarih	S	D	Y	B%		
Avrupa'daki gelişmelerin yansımaları bağlamında Osmanlı Devleti'nin yirminci yüzyılın başlarındaki siyasi ve sosyal dt.	1	1	0	100		
Birinci Dünya Savaşı'nın sebeplerini ve savaşın başlamasına yol açan gelişmeleri kavrar.	2	1	1	50		
Mustafa Kemal'in askerlik hayatı ile ilgili olayları ve olguların onun kişilik özellikleri ile ilişkilendirir.	3	1	2	33		
Birinci Dünya Savaşı'nda Osmanlı Devleti'nin durumu hakkında çıkarımlarda bulunur.	2	2	0	100		
Mondros Ateşkes Antlaşması'nın imzalanması ve uygulanması karşısında Osmanlı yönetiminin, Mustafa Kemal'in ve hi	2	1	1	50		

Sözel (DİN)	Soru	Doğru	Yanlış	Boş	Net	Başarı
	10	8	2	0	7,33	% 73
Cevap Anahtarı	A	DBCCABBDAD				
Cevaplarınız		DBCdABBDbD				
Din K.ve A.B.	S	D	Y	B%		
Kader İnancı	2	1	1	50		
Kaza ve kader ile ilgili kavramları analiz eder.	2	2	0	100		
Ayet el-Kürsi'yi okur, anlamını söyler.	1	1	0	100		
Hz. Musa'nın (a.s.) hayatını ana hatlarıyla tanıır.	1	0	1	0		
İnsanın ilmi, iradesi, sorumluluğu ile kader arasındaki ilişki kurar.	2	2	0	100		
Kader ve kaza inancını ayet ve hadislerle açıklar.	1	1	0	100		
Toplumda kader ve kaza ile ilgili yaygın olan yanlış anlayışları sorgular.	1	1	0	100		

Sözel (İNG)	Soru	Doğru	Yanlış	Boş	Net	Başarı
	10	8	2	0	7,33	% 73
Cevap Anahtarı	A	CBACDCBBD				
Cevaplarınız		CBAaDCBBc				
İngilizce	S	D	Y	B%		
Students will be able to understand short and simple invitation letters, cards and e-mails.	2	2	0	100		
Students will be able to express what they prefer, like and dislike.	2	2	0	100		
Students will be able to write a short and simple letter apologizing and giving reasons for not attending a party in res	1	1	0	100		
Students will be able to talk about regular activities of teenagers.	1	0	1	0		
Students will be able to understand short and simple texts about friendship.	2	2	0	100		
Students will be able to structure a talk to make simple inquiries, give explanations and reasons.	1	1	0	100		
Students will be able to understand short and simple texts about regular activities of teenagers.	1	0	1	0		

Sayısal (MAT)	Soru	Doğru	Yanlış	Boş	Net	Başarı
	20	15	5	0	13,33	% 67
Cevap Anahtarı	A	ABCBADDDCAB4DDCCABAB				
Cevaplarınız		bBCBADDDCcaBcDCCcBAB				
Matematik	S	D	Y	B%		
Verilen pozitif tam sayıların pozitif tam sayı çarpanlarını bulur, pozitif tam sayıların pozitif tam sayı çarpanlarını üslü if	1	0	1	0		
İki doğal sayının en büyük ortak bölenini (EBOB) ve en küçük ortak katını (EKOK) hesaplar, ilgili problemleri çözer.	2	2	0	100		
Verilen iki doğal sayının aralarında asal olup olmadığını belirler.	2	2	0	100		
Tam sayıların, tam sayı kuvvetlerini hesaplar.	1	1	0	100		
Üslü ifadelerle ilgili temel kuralları anlar, birbirine denk ifadeler oluşturur.	2	2	0	100		
Sayıların ondalık gösterimlerini 10'un tam sayı kuvvetlerini kullanarak çözümler.	1	1	0	100		
Verilen bir sayıyı 10'un farklı tam sayı kuvvetlerini kullanarak ifade eder.	1	0	1	0		
Çok büyük ve çok küçük sayıları bilimsel gösterimle ifade eder ve karşılaştırır.	2	1	1	50		
Tam kare pozitif tam sayılarla bu sayıların karekökleri arasındaki ilişkiyi belirler.	1	0	1	0		
Tam kare olmayan kareköklü bir sayının hangi iki doğal sayı arasında olduğunu belirler.	2	2	0	100		
Kareköklü bir ifadenin kök b şeklinde yazılır ve kök b şeklindeki ifadede katsayısı kök içine alır.	2	1	1	50		
Kareköklü ifadelerde çarpma ve bölme işlemlerini yapar.	2	2	0	100		
Kareköklü ifadelerde toplama ve çıkarma işlemlerini yapar.	1	1	0	100		

Sayısal (FEN)	Soru	Doğru	Yanlış	Boş	Net	Başarı
	20	13	7	0	10,67	% 53
Cevap Anahtarı	A	BDDABDDAADCBDBCCBA				
Cevaplarınız		BDDDbabDAaBaBbBaCCBA				
Fen	S	D	Y	B%		
İklim ve hava olayları arasındaki farkı açıklar.	2	2	0	100		
İklim bilimi (klimatoloji) kavramını açıklar.	1	1	0	100		
Nükleotid, gen, DNA ve kromozom kavramlarını açıklayarak bu kavramlar arasındaki ilişki kurar.	2	2	0	100		
Yağış kavramını açıklar.	1	0	1	0		
Rüzgar kavramını açıklar.	2	1	1	50		
DNA'nın yapısını model üzerinden açıklar.	2	2	0	100		
Dünya'nın Güneş etrafında dolanmasının mevsimlerin oluşumuna katkısını açıklar.	2	2	0	100		
Kalıtım ile ilgili kavramları tanımlar.	2	2	0	100		
DNA'nın kendini nasıl eşlediğini ifade eder.	4	2	2	50		
Küresel iklim değişikliğinin sonuçlarını belirtir.	1	0	1	0		
Güneş ışınlarının gelme açısı ile bölgelerdeki sıcaklık farklarını açıklar.	1	1	0	100		

8.SINIF MOZAİK İNTRÖ 2.DENEME



423,240

%

6,20

MANİSA / ŞEHZADELER
ÖZEL KEP ÇINAR KİŞİSEL GELİŞİM KURSU

3C - 0
BENNU YÜKSEL



1. Öğrenci

Sizin yeriniz
(1452.)

Sonuncu Öğrenci

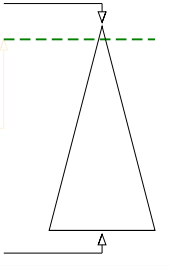

Öğrenci Sıra No	Şube	Kurum	İlçe	İl	Genel
2		37	37	117	1452
Sınava Katılan Öğrenci Sayısı	12	207	207	677	23429

Sözel (TÜR)	Soru	Doğru	Yanlış	Boş	Net	Başarı
	20	18	2	0	17,33	% 87
Cevap Anahtarı	B	DCAADABDCCCABDBBDCDD				
Cevaplarınız		DCCADABDCCaCABDBBDCDD				
Türkçe	S	D	Y	B%		
Bağlamdan yararlanarak bilmediği kelime ve kelime gruplarının anlamını tahmin eder.	2	2	0	100		
Bir işi işlem basamaklarına göre yazar.	2	2	0	100		
Okudukları ile ilgili çıkarımlarda bulunur.	3	2	1	67		
Metnin konusunu belirler.	1	1	0	100		
Metnin ilgili soruların cevaplar.	3	3	0	100		
Grafik, tablo ve çizelgeyle sunulan bilgileri yorumlar.	1	1	0	100		
Metindeki söz sanatlarını tespit eder.	1	1	0	100		
Filiisilerin cümledeki işlevlerini kavrar.	3	3	0	100		
Noktalamaya işaretlerine dikkat ederek sesli ve sessiz okur.	1	1	0	100		
Yazdıklarını düzenler.	1	1	0	100		
Metin türlerini ayırır.	1	0	1	0		
Görsellerle ilgili soruların cevaplar.	1	1	0	100		

Sözel (TAR)	Soru	Doğru	Yanlış	Boş	Net	Başarı
	10	10	0	0	10,00	% 100
Cevap Anahtarı	B	DDACADABDB				
Cevaplarınız		DDACADABDB				
Tarih	S	D	Y	B%		
Avrupa'daki gelişmelerin yansımaları bağlamında Osmanlı Devleti'nin yirminci yüzyılın başlarındaki siyasi ve sosyal dt.	1	1	0	100		
Birinci Dünya Savaşı'nın sebeplerini ve savaşın başlamasına yol açan gelişmeleri kavrar.	2	2	0	100		
Mustafa Kemal'in askerlik hayatı ile ilgili olayları ve olguları onun kişilik özellikleri ile ilişkilendirir.	3	3	0	100		
Birinci Dünya Savaşı'nda Osmanlı Devleti'nin durumu hakkında çıkarımlarda bulunur.	2	2	0	100		
Mondros Ateşkes Antlaşması'nın imzalanması ve uygulanması karşısında Osmanlı yönetiminin, Mustafa Kemal'in ve hi.	2	2	0	100		

Sözel (DİN)	Soru	Doğru	Yanlış	Boş	Net	Başarı
	10	9	1	0	8,67	% 87
Cevap Anahtarı	B	BDADDBCCAB				
Cevaplarınız		dDADDBCCAB				
Din K.ve A.B.	S	D	Y	B%		
Kader İnancı	2	2	0	100		
Kaza ve kader ile ilgili kavramları analiz eder.	2	2	0	100		
Ayet el-Kürsi'yi okur, anlamını söyler.	1	1	0	100		
Hz. Musa'nın (a.s.) hayatını ana hatlarıyla tanıır.	1	1	0	100		
İnsanın ilmi, iradesi, sorumluluğu ile kader arasındaki ilişki kurar.	2	2	0	100		
Kader ve kaza inancını ayet ve hadislerle açıklar.	1	0	1	0		
Toplumda kader ve kaza ile ilgili yaygın olan yanlış anlayışları sorgular.	1	1	0	100		

Sözel (İNG)	Soru	Doğru	Yanlış	Boş	Net	Başarı
	10	9	1	0	8,67	% 87
Cevap Anahtarı	B	BDCBACDCDB				
Cevaplarınız		BDCBaaDCDB				
İngilizce	S	D	Y	B%		
Students will be able to understand short and simple invitation letters, cards and e-mails.	2	2	0	100		
Students will be able to express what they prefer, like and dislike.	2	2	0	100		
Students will be able to write a short and simple letter apologizing and giving reasons for not attending a party in res.	1	1	0	100		
Students will be able to talk about regular activities of teenagers.	1	0	1	0		
Students will be able to understand short and simple texts about friendship.	2	2	0	100		
Students will be able to structure a talk to make simple inquiries, give explanations and reasons.	1	1	0	100		
Students will be able to understand short and simple texts about regular activities of teenagers.	1	1	0	100		

Sayısal (MAT)	Soru	Doğru	Yanlış	Boş	Net	Başarı
	20	10	5	5	8,33	% 42
Cevap Anahtarı	B	CCABABABCBADDDCAB4DD				
Cevaplarınız		C BdBABCab D aABD c				
Matematik	S	D	Y	B%		
Verilen pozitif tam sayıların pozitif tam sayı çarpanlarını bulur, pozitif tam sayıların pozitif tam sayı çarpanlarını üslü if	1	1	0	100		
İki doğal sayının en büyük ortak bölenini (EBOB) ve en küçük ortak katını (EKOK) hesaplar, ilgili problemleri çözer.	2	2	0	100		
Verilen iki doğal sayının aralarında asal olup olmadığını belirler.	2	2	0	100		
Tam sayıların, tam sayı kuvvetlerini hesaplar.	1	0	0	0		
Üslü ifadelerle ilgili temel kuralları anlar, birbirine denk ifadeler oluşturur.	2	1	0	50		
Sayıların ondalık gösterimlerini 10'un tam sayı kuvvetlerini kullanarak çözümler.	1	0	1	0		
Verilen bir sayıyı 10'un farklı tam sayı kuvvetlerini kullanarak ifade eder.	1	1	0	100		
Çok büyük ve çok küçük sayıları bilimsel gösterimle ifade eder ve karşılaştırır.	2	2	0	100		
Tam kare pozitif tam sayılarla bu sayıların karekökleri arasındaki ilişkiyi belirler.	1	0	0	0		
Tam kare olmayan kareköklü bir sayının hangi iki doğal sayı arasında olduğunu belirler.	2	1	1	50		
Kareköklü bir ifadenin kök b şeklinde yazılır ve kök b şeklindeki ifadede katsayısı kök içine alır.	2	0	0	0		
Kareköklü ifadelerde çarpma ve bölme işlemlerini yapar.	2	1	1	50		
Kareköklü ifadelerde toplama ve çıkarma işlemlerini yapar.	1	1	0	100		

Sayısal (FEN)	Soru	Doğru	Yanlış	Boş	Net	Başarı
	20	18	2	0	17,33	% 87
Cevap Anahtarı	B	BBCCBABDDDABDDAADCBD				
Cevaplarınız		BBCCBABDDDbDDAADCaD				
Fen	S	D	Y	B%		
İklim ve hava olayları arasındaki farkı açıklar.	2	2	0	100		
İklim bilimi (klimatoloji) kavramını açıklar.	1	1	0	100		
Nükleotid, gen, DNA ve kromozom kavramlarını açıklayarak bu kavramlar arasındaki ilişki kurar.	2	1	1	50		
Yağış kavramını açıklar.	1	0	1	0		
Rüzgar kavramını açıklar.	2	2	0	100		
DNA'nın yapısını model üzerinden açıklar.	2	2	0	100		
Dünya'nın Güneş etrafında dolanmasının mevsimlerin oluşumuna katkısını açıklar.	2	2	0	100		
Kalıtım ile ilgili kavramları tanımlar.	2	2	0	100		
DNA'nın kendini nasıl eşlediğini ifade eder.	4	4	0	100		
Küresel iklim değişikliğinin sonuçlarını belirtir.	1	1	0	100		
Güneş ışınlarının gelme açısı ile bölgelerdeki sıcaklık farklarını açıklar.	1	1	0	100		

8.SINIF MOZAİK İNTRÖ 2.DENEME



407,636

%

8,69

MANİSA / ŞEHZADELER
ÖZEL KEP ÇINAR KİŞİSEL GELİŞİM KURSU

3C - 0
ECE ÇELİKKOL

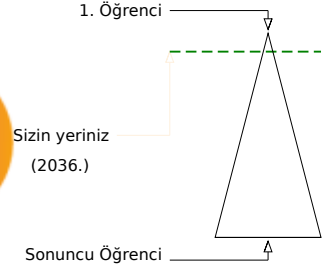
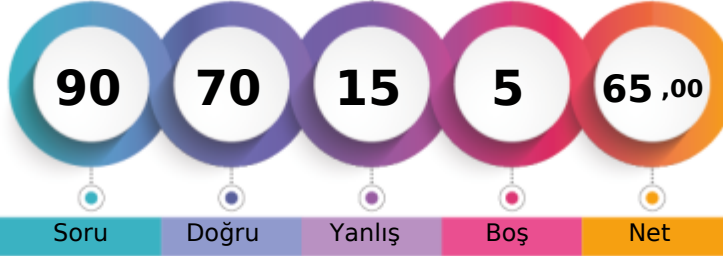

Şube	Kurum	İlçe	İl	Genel
Öğrenci Sıra No	6	56	173	2036 % 8,69
Sınava Katılan Öğrenci Sayısı	12	207	677	23429

Sözel (TÜR)	Soru	Doğru	Yanlış	Boş	Net	Başarı
	20	16	4	0	14,67	% 73
Cevap Anahtarı	B	DCAADABDCCCABDBBDCDD				
Cevaplarınız		DCAAbABDCCCABdBbCCDD				
Türkçe	S	D	Y	B%		
Bağlamdan yararlanarak bilmediği kelime ve kelime gruplarının anlamını tahmin eder.	2	1	1	50		
Bir işi işlem basamaklarına göre yazar.	2	1	1	50		
Okudukları ile ilgili çıkarımlarda bulunur.	3	3	0	100		
Metnin konusunu belirler.	1	1	0	100		
Metnin ilgili sorularına cevaplar.	3	1	2	33		
Grafik, tablo ve çizelgeyle sunulan bilgileri yorumlar.	1	1	0	100		
Metindeki söz sanatlarını tespit eder.	1	1	0	100		
Filiillerin cümledeki işlevlerini kavrar.	3	3	0	100		
Noktalamaya işaretlerine dikkat ederek sesli ve sessiz okur.	1	1	0	100		
Yazdıklarını düzenler.	1	1	0	100		
Metin türlerini ayırır.	1	1	0	100		
Görsellerle ilgili sorularına cevaplar.	1	1	0	100		

Sözel (TAR)	Soru	Doğru	Yanlış	Boş	Net	Başarı
	10	8	2	0	7,33	% 73
Cevap Anahtarı	B	DDACADABDB				
Cevaplarınız		DDACADABađ				
Tarih	S	D	Y	B%		
Avrupa'daki gelişmelerin yansımaları bağlamında Osmanlı Devleti'nin yirminci yüzyılın başlarındaki siyasi ve sosyal dt.	1	1	0	100		
Birinci Dünya Savaşı'nın sebeplerini ve savaşın başlamasına yol açan gelişmeleri kavrar.	2	1	1	50		
Mustafa Kemal'in askerlik hayatı ile ilgili olayları ve olguları onun kişilik özellikleri ile ilişkilendirir.	3	2	1	67		
Birinci Dünya Savaşı'nda Osmanlı Devleti'nin durumu hakkında çıkarımlarda bulunur.	2	2	0	100		
Mondros Ateşkes Antlaşması'nın imzalanması ve uygulanması karşısında Osmanlı yönetiminin, Mustafa Kemal'in ve hı	2	2	0	100		

Sözel (DİN)	Soru	Doğru	Yanlış	Boş	Net	Başarı
	10	9	1	0	8,67	% 87
Cevap Anahtarı	B	BDADDBCCAB				
Cevaplarınız		BDbDDBCCAB				
Din K.ve A.B.	S	D	Y	B%		
Kader İnancı	2	1	1	50		
Kaza ve kader ile ilgili kavramları analiz eder.	2	2	0	100		
Ayet el-Kürsî'yi okur, anlamını söyler.	1	1	0	100		
Hz. Musa'nın (a.s.) hayatını ana hatlarıyla tanıır.	1	1	0	100		
İnsanın ilmi, iradesi, sorumluluğu ile kader arasındaki ilişki kurar.	2	2	0	100		
Kader ve kaza inancını ayet ve hadislerle açıklar.	1	1	0	100		
Toplumda kader ve kaza ile ilgili yaygın olan yanlış anlayışları sorgular.	1	1	0	100		

Sözel (İNG)	Soru	Doğru	Yanlış	Boş	Net	Başarı
	10	9	1	0	8,67	% 87
Cevap Anahtarı	B	BDCBACDCDB				
Cevaplarınız		BDCBaaDCDB				
İngilizce	S	D	Y	B%		
Students will be able to understand short and simple invitation letters, cards and e-mails.	2	2	0	100		
Students will be able to express what they prefer, like and dislike.	2	2	0	100		
Students will be able to write a short and simple letter apologizing and giving reasons for not attending a party in resı	1	1	0	100		
Students will be able to talk about regular activities of teenagers.	1	0	1	0		
Students will be able to understand short and simple texts about friendship.	2	2	0	100		
Students will be able to structure a talk to make simple inquiries, give explanations and reasons.	1	1	0	100		
Students will be able to understand short and simple texts about regular activities of teenagers.	1	1	0	100		

Sayısal (MAT)	Soru	Doğru	Yanlış	Boş	Net	Başarı
	20	13	4	3	11,67	% 58
Cevap Anahtarı	B	CCABABABCBADDDCAB4DD				
Cevaplarınız		CABABbCBBA b CbBCDc				
Matematik	S	D	Y	B%		
Verilen pozitif tam sayıların pozitif tam sayı çarpanlarını bulur, pozitif tam sayıların pozitif tam sayı çarpanlarını üslü if	1	0	1	0		
İki doğal sayının en büyük ortak bölenini (EBOB) ve en küçük ortak katını (EKOK) hesaplar, ilgili problemleri çözer.	2	2	0	100		
Verilen iki doğal sayının aralarında asal olup olmadığını belirler.	2	2	0	100		
Tam sayıların, tam sayı kuvvetlerini hesaplar.	1	0	0	0		
Üslü ifadelerle ilgili temel kuralları anlar, birbirine denk ifadeler oluşturur.	2	0	1	0		
Sayıların ondalık gösterimlerini 10'un tam sayı kuvvetlerini kullanarak çözümler.	1	1	0	100		
Verilen bir sayıyı 10'un farklı tam sayı kuvvetlerini kullanarak ifade eder.	1	0	1	0		
Çok büyük ve çok küçük sayıları bilimsel gösterimle ifade eder ve karşılaştırır.	2	2	0	100		
Tam kare pozitif tam sayılarla bu sayıların karekökleri arasındaki ilişkiyi belirler.	1	1	0	100		
Tam kare olmayan kareköklü bir sayının hangi iki doğal sayı arasında olduğunu belirler.	2	1	1	50		
Kareköklü bir ifadenin kök b şeklinde yazılır ve kök b şeklindeki ifadede katsayısı kök içine alır.	2	1	0	50		
Kareköklü ifadelerde çarpma ve bölme işlemlerini yapar.	2	2	0	100		
Kareköklü ifadelerde toplama ve çıkarma işlemlerini yapar.	1	1	0	100		

Sayısal (FEN)	Soru	Doğru	Yanlış	Boş	Net	Başarı
	20	15	3	2	14,00	% 70
Cevap Anahtarı	B	BBCCBABDDDABDDAAADCBD				
Cevaplarınız		adCCBABDDDA DDAAbCB				
Fen	S	D	Y	B%		
İklim ve hava olayları arasındaki farkı açıklar.	2	2	0	100		
İklim bilimi (klimatoloji) kavramını açıklar.	1	1	0	100		
Nükleotid, gen, DNA ve kromozom kavramlarını açıklayarak bu kavramlar arasındaki ilişki kurar.	2	2	0	100		
Yağış kavramını açıklar.	1	1	0	100		
Rüzgar kavramını açıklar.	2	1	0	50		
DNA'nın yapısını model üzerinden açıklar.	2	2	0	100		
Dünya'nın Güneş etrafında dolanmasının mevsimlerin oluşumuna katkısını açıklar.	2	2	0	100		
Kalıtım ile ilgili kavramları tanımlar.	2	2	0	100		
DNA'nın kendini nasıl eşlediğini ifade eder.	4	1	2	25		
Küresel iklim değişikliğinin sonuçlarını belirtir.	1	0	1	0		
Güneş ışınlarının gelme açısı ile bölgelerdeki sıcaklık farklarını açıklar.	1	1	0	100		

8.SINIF MOZAİK İNTRÖ 2.DENEME



417,991

%

7,00

MANİSA / ŞEHZADELER
ÖZEL KEP ÇINAR KİŞİSEL GELİŞİM KURSU

3C - 0
FATMA ECRİN ADIGÜZEL

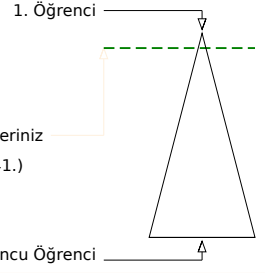

	Şube	Kurum	İlçe	İl	Genel
Öğrenci Sıra No	4	42	42	134	1641
Sınava Katılan Öğrenci Sayısı	12	207	207	677	23429

Sözel (TÜR)	Soru	Doğru	Yanlış	Boş	Net	Başarı
	20	16	4	0	14,67	% 73
Cevap Anahtarı	B	DCAADABDCCCABDBBDCDD				
Cevaplarınız		aCAADABDCCCABdBDCaD				
Türkçe	S	D	Y	B%		
Başlamdan yararlanarak bilmediği kelime ve kelime gruplarının anlamını tahmin eder.	2	1	1	50		
Bir işi işlem basamaklarına göre yazar.	2	2	0	100		
Okudukları ile ilgili çıkarımlarda bulunur.	3	3	0	100		
Metnin konusunu belirler.	1	1	0	100		
Metnin ilgili sorularını cevaplar.	3	2	1	67		
Grafik, tablo ve çizelgeyle sunulan bilgileri yorumlar.	1	1	0	100		
Metindeki söz sanatlarını tespit eder.	1	0	1	0		
Filiisilerin cümledeki işlevlerini kavrar.	3	3	0	100		
Noktalamaya işaretlerine dikkat ederek sesli ve sessiz okur.	1	0	1	0		
Yazdıklarını düzenler.	1	1	0	100		
Metin türlerini ayırt eder.	1	1	0	100		
Görsellerle ilgili sorularını cevaplar.	1	1	0	100		

Sözel (TAR)	Soru	Doğru	Yanlış	Boş	Net	Başarı
	10	9	1	0	8,67	% 87
Cevap Anahtarı	B	DDACADABDB				
Cevaplarınız		DDACADABDD				
Tarih	S	D	Y	B%		
Avrupa'daki gelişmelerin yansımaları bağlamında Osmanlı Devleti'nin yirminci yüzyılın başlarındaki siyasi ve sosyal dt.	1	1	0	100		
Birinci Dünya Savaşı'nın sebeplerini ve savaşın başlamasına yol açan gelişmeleri kavrar.	2	1	1	50		
Mustafa Kemal'in askerlik hayatı ile ilgili olayları ve olguları onun kişilik özellikleri ile ilişkilendirir.	3	3	0	100		
Birinci Dünya Savaşı'nda Osmanlı Devleti'nin durumu hakkında çıkarımlarda bulunur.	2	2	0	100		
Mondros Ateşkes Antlaşması'nın imzalanması ve uygulanması karşısında Osmanlı yönetiminin, Mustafa Kemal'in ve hi	2	2	0	100		

Sözel (DİN)	Soru	Doğru	Yanlış	Boş	Net	Başarı
	10	9	1	0	8,67	% 87
Cevap Anahtarı	B	BDADDBCCAB				
Cevaplarınız		BDADDBCCAc				
Din K.ve A.B.	S	D	Y	B%		
Kader İnancı	2	2	0	100		
Kaza ve kader ile ilgili kavramları analiz eder.	2	2	0	100		
Ayet el-Kürsi'yi okur, anlamını söyler.	1	1	0	100		
Hz. Musa'nın (a.s.) hayatını ana hatlarıyla tanıır.	1	1	0	100		
İnsanın ilmi, iradesi, sorumluluğu ile kader arasındaki ilişki kurar.	2	1	1	50		
Kader ve kaza inancını ayet ve hadislerle açıklar.	1	1	0	100		
Toplumda kader ve kaza ile ilgili yaygın olan yanlış anlayışları sorgular.	1	1	0	100		

Sözel (İNG)	Soru	Doğru	Yanlış	Boş	Net	Başarı
	10	5	4	1	3,67	% 37
Cevap Anahtarı	B	BDCBACDCDB				
Cevaplarınız		BaCBAA d ca				
İngilizce	S	D	Y	B%		
Students will be able to understand short and simple invitation letters, cards and e-mails.	2	1	0	50		
Students will be able to express what they prefer, like and dislike.	2	1	1	50		
Students will be able to write a short and simple letter apologizing and giving reasons for not attending a party in res	1	1	0	100		
Students will be able to talk about regular activities of teenagers.	1	0	1	0		
Students will be able to understand short and simple texts about friendship.	2	1	1	50		
Students will be able to structure a talk to make simple inquiries, give explanations and reasons.	1	1	0	100		
Students will be able to understand short and simple texts about regular activities of teenagers.	1	0	1	0		

Sayısal (MAT)	Soru	Doğru	Yanlış	Boş	Net	Başarı
	20	17	3	0	16,00	% 80
Cevap Anahtarı	B	CCABABABCBADDDCAB4DD				
Cevaplarınız		CCABdBbBcBcD DDDCABCDD				
Matematik	S	D	Y	B%		
Verilen pozitif tam sayıların pozitif tam sayı çarpanlarını bulur, pozitif tam sayıların pozitif tam sayı çarpanlarını üslü if	1	0	1	0		
İki doğal sayının en büyük ortak bölenini (EBOB) ve en küçük ortak katını (EKOK) hesaplar, ilgili problemleri çözer.	2	2	0	100		
Verilen iki doğal sayının aralarında asal olup olmadığını belirler.	2	1	1	50		
Tam sayıların, tam sayı kuvvetlerini hesaplar.	1	1	0	100		
Üslü ifadelerle ilgili temel kuralları anlar, birbirine denk ifadeler oluşturur.	2	2	0	100		
Sayıların ondalık gösterimlerini 10'un tam sayı kuvvetlerini kullanarak çözümler.	1	1	0	100		
Verilen bir sayıyı 10'un farklı tam sayı kuvvetlerini kullanarak ifade eder.	1	1	0	100		
Çok büyük ve çok küçük sayıları bilimsel gösterimle ifade eder ve karşılaştırır.	2	2	0	100		
Tam kare pozitif tam sayılarla bu sayıların karekökleri arasındaki ilişkiyi belirler.	1	1	0	100		
Tam kare olmayan kareköklü bir sayının hangi iki doğal sayı arasında olduğunu belirler.	2	2	0	100		
Kareköklü bir ifadenin kök b şeklinde yazılır ve kök b şeklindeki ifadede katsayısı kök içine alır.	2	2	0	100		
Kareköklü ifadelerde çarpma ve bölme işlemlerini yapar.	2	1	1	50		
Kareköklü ifadelerde toplama ve çıkarma işlemlerini yapar.	1	1	0	100		

Sayısal (FEN)	Soru	Doğru	Yanlış	Boş	Net	Başarı
	20	15	5	0	13,33	% 67
Cevap Anahtarı	B	BBCCBABBDDABDDAACBDB				
Cevaplarınız		BdCCBdBDDABDDAACBacD				
Fen	S	D	Y	B%		
İklim ve hava olayları arasındaki farkı açıklar.	2	2	0	100		
İklim bilimi (klimatoloji) kavramını açıklar.	1	1	0	100		
Nükleotid, gen, DNA ve kromozom kavramlarını açıklayarak bu kavramlar arasındaki ilişki kurar.	2	1	1	50		
Yağış kavramını açıklar.	1	1	0	100		
Rüzgar kavramını açıklar.	2	1	1	50		
DNA'nın yapısını model üzerinden açıklar.	2	1	1	50		
Dünya'nın Güneş etrafında dolanmasının mevsimlerin oluşumuna katkısını açıklar.	2	2	0	100		
Kalıtım ile ilgili kavramları tanımlar.	2	2	0	100		
DNA'nın kendini nasıl eşlediğini ifade eder.	4	3	1	75		
Küresel iklim değişikliğinin sonuçlarını belirtir.	1	0	1	0		
Güneş ışınlarının gelme açısı ile bölgelerdeki sıcaklık farklarını açıklar.	1	1	0	100		

8.SINIF MOZAİK İNTRÖ 2.DENEME



418,173

% 6,97

MANİSA / ŞEHZADELER
ÖZEL KEP ÇINAR KİŞİSEL GELİŞİM KURSU

3C - 0
HASAN FURKANOĞLU

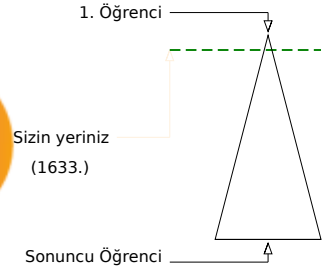
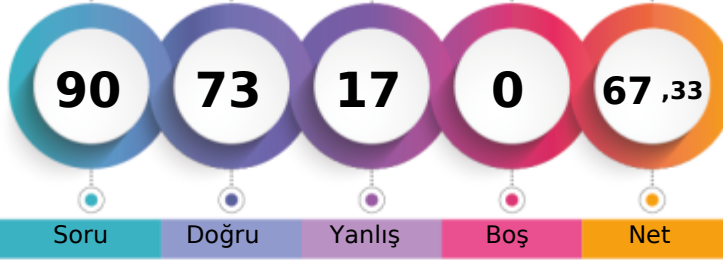

	Şube	Kurum	İlçe	İl	Genel
Öğrenci Sıra No	3	41	41	133	1633 % 6,97
Sınava Katılan Öğrenci Sayısı	12	207	207	677	23429

Sözel (TÜR)	Soru	Doğru	Yanlış	Boş	Net	Başarı
	20	15	5	0	13,33	% 67
Cevap Anahtarı	A DCCABDBBDCDDCAADAB					
Cevaplarınız	DCaCABaBBDCcDaCAcDAB					
Türkçe	S	D	Y	B%		
Başlamdan yararlanarak bilmediği kelime ve kelime gruplarının anlamını tahmin eder.	2	2	0	100		
Bir işi işlem basamaklarına göre yazar.	2	2	0	100		
Okudukları ile ilgili çıkarımlarda bulunur.	3	2	1	67		
Metnin konusunu belirler.	1	1	0	100		
Metnin ilgili sorularını cevaplar.	3	2	1	67		
Grafik, tablo ve çizelgeyle sunulan bilgileri yorumlar.	1	1	0	100		
Metindeki söz sanatlarını tespit eder.	1	0	1	0		
Filiillerin cümledeki işlevlerini kavrar.	3	2	1	67		
Noktalamaya işaretlerine dikkat ederek sesli ve sessiz okur.	1	0	1	0		
Yazdıklarını düzenler.	1	1	0	100		
Metin türlerini ayırt eder.	1	1	0	100		
Görsellerle ilgili sorularını cevaplar.	1	1	0	100		

Sözel (TAR)	Soru	Doğru	Yanlış	Boş	Net	Başarı
	10	7	3	0	6,00	% 60
Cevap Anahtarı	A ACADABDBDD					
Cevaplarınız	ACADAcbADD					
Tarih	S	D	Y	B%		
Avrupa'daki gelişmelerin yansımaları bağlamında Osmanlı Devleti'nin yirminci yüzyılın başlarındaki siyasi ve sosyal dt.	1	1	0	100		
Birinci Dünya Savaşı'nın sebeplerini ve savaşın başlamasına yol açan gelişmeleri kavrar.	2	1	1	50		
Mustafa Kemal'in askerlik hayatı ile ilgili olayları ve olguları onun kişilik özellikleri ile ilişkilendirir.	3	2	1	67		
Birinci Dünya Savaşı'nda Osmanlı Devleti'nin durumu hakkında çıkarımlarda bulunur.	2	2	0	100		
Mondros Ateşkes Antlaşması'nın imzalanması ve uygulanması karşısında Osmanlı yönetiminin, Mustafa Kemal'in ve hi	2	1	1	50		

Sözel (DİN)	Soru	Doğru	Yanlış	Boş	Net	Başarı
	10	10	0	0	10,00	% 100
Cevap Anahtarı	A DBCCABBDDAD					
Cevaplarınız	DBCCABBDDAD					
Din K.ve A.B.	S	D	Y	B%		
Kader İnancı	2	2	0	100		
Kaza ve kader ile ilgili kavramları analiz eder.	2	2	0	100		
Ayet el-Kürsî'yi okur, anlamını söyler.	1	1	0	100		
Hz. Musa'nın (a.s.) hayatını ana hatlarıyla tanıır.	1	1	0	100		
İnsanın ilmi, iradesi, sorumluluğu ile kader arasındaki ilişki kurar.	2	2	0	100		
Kader ve kaza inancını ayet ve hadislerle açıklar.	1	1	0	100		
Toplumda kader ve kaza ile ilgili yaygın olan yanlış anlayışları sorgular.	1	1	0	100		

Sözel (İNG)	Soru	Doğru	Yanlış	Boş	Net	Başarı
	10	9	1	0	8,67	% 87
Cevap Anahtarı	A CBACDCBBD					
Cevaplarınız	CBAaDCBBD					
İngilizce	S	D	Y	B%		
Students will be able to understand short and simple invitation letters, cards and e-mails.	2	2	0	100		
Students will be able to express what they prefer, like and dislike.	2	2	0	100		
Students will be able to write a short and simple letter apologizing and giving reasons for not attending a party in res	1	1	0	100		
Students will be able to talk about regular activities of teenagers.	1	0	1	0		
Students will be able to understand short and simple texts about friendship.	2	2	0	100		
Students will be able to structure a talk to make simple inquiries, give explanations and reasons.	1	1	0	100		
Students will be able to understand short and simple texts about regular activities of teenagers.	1	1	0	100		

Sayısal (MAT)	Soru	Doğru	Yanlış	Boş	Net	Başarı
	20	19	1	0	18,67	% 93
Cevap Anahtarı	A ABCBADDDCAB4DDCCABAB					
Cevaplarınız	ABCBADDDCABCCDDCCABcB					
Matematik	S	D	Y	B%		
Verilen pozitif tam sayıların pozitif tam sayı çarpanlarını bulur, pozitif tam sayıların pozitif tam sayı çarpanlarını üslü if	1	1	0	100		
İki doğal sayının en büyük ortak bölenini (EBOB) ve en küçük ortak katını (EKOK) hesaplar, ilgili problemleri çözer.	2	2	0	100		
Verilen iki doğal sayının aralarında asal olup olmadığını belirler.	2	2	0	100		
Tam sayıların, tam sayı kuvvetlerini hesaplar.	1	1	0	100		
Üslü ifadelerle ilgili temel kuralları anlar, birbirine denk ifadeler oluşturur.	2	2	0	100		
Sayıların ondalık gösterimlerini 10'un tam sayı kuvvetlerini kullanarak çözümler.	1	1	0	100		
Verilen bir sayıyı 10'un farklı tam sayı kuvvetlerini kullanarak ifade eder.	1	1	0	100		
Çok büyük ve çok küçük sayıları bilimsel gösterimle ifade eder ve karşılaştırır.	2	2	0	100		
Tam kare pozitif tam sayılarla bu sayıların karekökleri arasındaki ilişkiyi belirler.	1	1	0	100		
Tam kare olmayan kareköklü bir sayının hangi iki doğal sayı arasında olduğunu belirler.	2	2	0	100		
Kareköklü bir ifadenin kök b şeklinde yazılır ve kök b şeklindeki ifadede katsayısı kök içine alır.	2	2	0	100		
Kareköklü ifadelerde çarpma ve bölme işlemlerini yapar.	2	1	1	50		
Kareköklü ifadelerde toplama ve çıkarma işlemlerini yapar.	1	1	0	100		

Sayısal (FEN)	Soru	Doğru	Yanlış	Boş	Net	Başarı
	20	13	7	0	10,67	% 53
Cevap Anahtarı	A BDDABDDAADCBDBCCBA					
Cevaplarınız	BDDbbBaDAADaBDDbCCdc					
Fen	S	D	Y	B%		
İklim ve hava olayları arasındaki farkı açıklar.	2	2	0	100		
İklim bilimi (klimatoloji) kavramını açıklar.	1	1	0	100		
Nükleotid, gen, DNA ve kromozom kavramlarını açıklayarak bu kavramlar arasındaki ilişki kurar.	2	1	1	50		
Yağış kavramını açıklar.	1	0	1	0		
Rüzgar kavramını açıklar.	2	1	1	50		
DNA'nın yapısını model üzerinden açıklar.	2	0	2	0		
Dünya'nın Güneş etrafında dolanmasının mevsimlerin oluşumuna katkısını açıklar.	2	1	1	50		
Kalıtım ile ilgili kavramları tanımlar.	2	2	0	100		
DNA'nın kendini nasıl eşlediğini ifade eder.	4	3	1	75		
Küresel iklim değişikliğinin sonuçlarını belirtir.	1	1	0	100		
Güneş ışınlarının gelme açısı ile bölgelerdeki sıcaklık farklarını açıklar.	1	1	0	100		

8.SINIF MOZAİK İNTRÖ 2.DENEME



425,784

%

5,82

MANİSA / ŞEHZADELER
ÖZEL KEP ÇINAR KİŞİSEL GELİŞİM KURSU

3C - 0
KAYRA ÇALIŞKAN

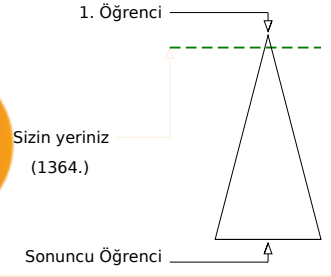

Öğrenci Sıra No	Şube	Kurum	İlçe	İl	Genel
1	1	35	35	109	1364
Sınava Katılan Öğrenci Sayısı	12	207	207	677	23429

Sözel (TÜR)	Soru	Doğru	Yanlış	Boş	Net	Başarı
	20	17	3	0	16,00	% 80
Cevap Anahtarı	B	DCAADABDCCABDBBDCDD				
Cevaplarınız		DCAADABDaCCABDBcDCbD				
Türkçe	S	D	Y	B%		
Başlamdan yararlanarak bilmediği kelime ve kelime gruplarının anlamını tahmin eder.	2	2	0	100		
Bir işi işlem basamaklarına göre yazar.	2	1	1	50		
Okudukları ile ilgili çıkarımlarda bulunur.	3	3	0	100		
Metnin konusunu belirler.	1	1	0	100		
Metnin ilgili sorularına cevaplar.	3	3	0	100		
Grafik, tablo ve çizelgeyle sunulan bilgileri yorumlar.	1	0	1	0		
Metindeki söz sanatlarını tespit eder.	1	0	1	0		
Filiillerin cümledeki işlevlerini kavrar.	3	3	0	100		
Noktalamaya işaretlerine dikkat ederek sesli ve sessiz okur.	1	1	0	100		
Yazdıklarını düzenler.	1	1	0	100		
Metin türlerini ayırt eder.	1	1	0	100		
Görsellerle ilgili sorularına cevaplar.	1	1	0	100		

Sözel (TAR)	Soru	Doğru	Yanlış	Boş	Net	Başarı
	10	9	1	0	8,67	% 87
Cevap Anahtarı	B	DDACADABDB				
Cevaplarınız		aDACADABDB				
Tarih	S	D	Y	B%		
Avrupa'daki gelişmelerin yansımaları bağlamında Osmanlı Devleti'nin yirminci yüzyılın başlarındaki siyasi ve sosyal durumu kavrar.	1	1	0	100		
Birinci Dünya Savaşı'nın sebeplerini ve savaşın başlamasına yol açan gelişmeleri kavrar.	2	2	0	100		
Mustafa Kemal'in askerlik hayatı ile ilgili olayları ve olguları onun kişilik özellikleri ile ilişkilendirir.	3	3	0	100		
Birinci Dünya Savaşı'nda Osmanlı Devleti'nin durumu hakkında çıkarımlarda bulunur.	2	2	0	100		
Mondros Ateşkes Antlaşması'nın imzalanması ve uygulanması karşısında Osmanlı yönetiminin, Mustafa Kemal'in ve diğer askerlerin tutumunu değerlendirir.	2	1	1	50		

Sözel (DİN)	Soru	Doğru	Yanlış	Boş	Net	Başarı
	10	9	1	0	8,67	% 87
Cevap Anahtarı	B	BDADDBCCAB				
Cevaplarınız		BcADDBCCAB				
Din K.ve A.B.	S	D	Y	B%		
Kader inancı	2	2	0	100		
Kaza ve kader ile ilgili kavramları analiz eder.	2	2	0	100		
Ayet el-Kürsî'yi okur, anlamını söyler.	1	1	0	100		
Hz. Musa'nın (a.s.) hayatını ana hatlarıyla tanıtır.	1	1	0	100		
İnsanın ilmi, iradesi, sorumluluğu ile kader arasındaki ilişkiyi kurar.	2	2	0	100		
Kader ve kaza inancını ayet ve hadislerle açıklar.	1	1	0	100		
Toplumda kader ve kaza ile ilgili yaygın olan yanlış anlayışları sorgular.	1	0	1	0		

Sözel (İNG)	Soru	Doğru	Yanlış	Boş	Net	Başarı
	10	9	1	0	8,67	% 87
Cevap Anahtarı	B	BDCBACDCDB				
Cevaplarınız		BDCBACDdDB				
İngilizce	S	D	Y	B%		
Students will be able to understand short and simple invitation letters, cards and e-mails.	2	1	1	50		
Students will be able to express what they prefer, like and dislike.	2	2	0	100		
Students will be able to write a short and simple letter apologizing and giving reasons for not attending a party in response to an invitation.	1	1	0	100		
Students will be able to talk about regular activities of teenagers.	1	1	0	100		
Students will be able to understand short and simple texts about friendship.	2	2	0	100		
Students will be able to structure a talk to make simple inquiries, give explanations and reasons.	1	1	0	100		
Students will be able to understand short and simple texts about regular activities of teenagers.	1	1	0	100		

Sayısal (MAT)	Soru	Doğru	Yanlış	Boş	Net	Başarı
	20	16	1	3	15,67	% 78
Cevap Anahtarı	B	CCABABABCBADDDCAB4DD				
Cevaplarınız		CABABbCBBA DDCABC D				
Matematik	S	D	Y	B%		
Verilen pozitif tam sayıların pozitif tam sayı çarpanlarını bulur, pozitif tam sayıların pozitif tam sayı çarpanlarını üslü ifade eder.	1	0	1	0		
İki doğal sayının en büyük ortak bölenini (EBOB) ve en küçük ortak katını (EKOK) hesaplar, ilgili problemleri çözer.	2	2	0	100		
Verilen iki doğal sayının aralarında asal olup olmadığını belirler.	2	2	0	100		
Tam sayıların, tam sayı kuvvetlerini hesaplar.	1	0	0	0		
Üslü ifadelerle ilgili temel kuralları anlar, birbirine denk ifadeler oluşturur.	2	2	0	100		
Sayıların ondalık gösterimlerini 10'un tam sayı kuvvetlerini kullanarak çözümler.	1	1	0	100		
Verilen bir sayıyı 10'un farklı tam sayı kuvvetlerini kullanarak ifade eder.	1	1	0	100		
Çok büyük ve çok küçük sayıları bilimsel gösterimle ifade eder ve karşılaştırır.	2	2	0	100		
Tam kare pozitif tam sayılarla bu sayıların karekökleri arasındaki ilişkiyi belirler.	1	0	0	0		
Tam kare olmayan kareköklü bir sayının hangi iki doğal sayı arasında olduğunu belirler.	2	2	0	100		
Kareköklü bir ifadenin kök b şeklinde yazılır ve kök b şeklindeki ifadede katsayıyı kök içine alır.	2	1	0	50		
Kareköklü ifadelerde çarpma ve bölme işlemlerini yapar.	2	2	0	100		
Kareköklü ifadelerde toplama ve çıkarma işlemlerini yapar.	1	1	0	100		

Sayısal (FEN)	Soru	Doğru	Yanlış	Boş	Net	Başarı
	20	14	5	1	12,33	% 62
Cevap Anahtarı	B	BBCCBABBDDABDDAACDCBD				
Cevaplarınız		cBCCBbBDDDbdDDAADaB				
Fen	S	D	Y	B%		
İklim ve hava olayları arasındaki farkı açıklar.	2	2	0	100		
İklim bilimi (klimatoloji) kavramını açıklar.	1	1	0	100		
Nükleotid, gen, DNA ve kromozom kavramlarını açıklayarak bu kavramlar arasındaki ilişkiyi kurar.	2	2	0	100		
Yağış kavramını açıklar.	1	0	1	0		
Rüzgar kavramını açıklar.	2	0	2	0		
DNA'nın yapısını model üzerinden açıklar.	2	1	1	50		
Dünya'nın Güneş etrafında dolanmasının mevsimlerin oluşumuna katkısını açıklar.	2	2	0	100		
Kalıtım ile ilgili kavramları tanımlar.	2	2	0	100		
DNA'nın kendini nasıl eşlediğini ifade eder.	4	2	1	50		
Küresel iklim değişikliğinin sonuçlarını belirtir.	1	1	0	100		
Güneş ışınlarının gelme açısı ile bölgelerdeki sıcaklık farklarını açıklar.	1	1	0	100		

8.SINIF MOZAİK İNTRÖ 2.DENEME



401,370 % 9,78

MANİSA / ŞEHZADELER
ÖZEL KEP ÇINAR KİŞİSEL GELİŞİM KURSU

3C - 0
MELİS GENÇERLER

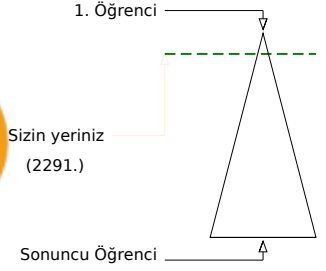
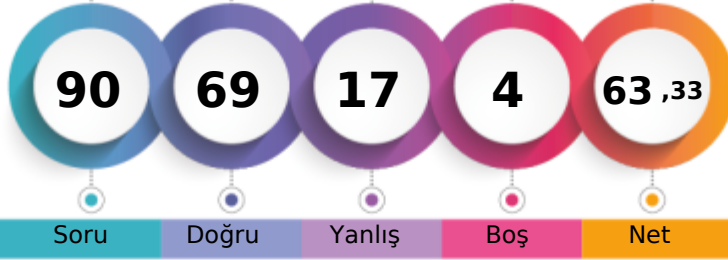

	Şube	Kurum	İlçe	İl	Genel
Öğrenci Sıra No	7	61	61	187	2291 % 9,78
Sınava Katılan Öğrenci Sayısı	12	207	207	677	23429

	Soru	Doğru	Yanlış	Boş	Net	Başarı
Sözel (TÜR)	20	17	3	0	16,00	% 80
Cevap Anahtarı	B	DCAADABDCCCABDBBDCDD				
Cevaplarınız		DCAADAĞDCCCABDdBDCDdb				

Türkçe	S	D	Y	B%
Bağlamdan yararlanarak bilmediği kelime ve kelime gruplarının anlamını tahmin eder.	2	1	1	50
Bir işi işlem basamaklarına göre yazar.	2	2	0	100
Okudukları ile ilgili çıkarımlarda bulunur.	3	3	0	100
Metnin konusunu belirler.	1	1	0	100
Metnin ilgili sorularını cevaplar.	3	3	0	100
Grafik, tablo ve çizelgeyle sunulan bilgileri yorumlar.	1	1	0	100
Metindeki söz sanatlarını tespit eder.	1	1	0	100
Filiillerin cümledeki işlevlerini kavrar.	3	2	1	67
Noktalamaya işaretlerine dikkat ederek sesli ve sessiz okur.	1	1	0	100
Yazdıklarını düzenler.	1	1	0	100
Metin türlerini ayırt eder.	1	1	0	100
Görsellerle ilgili sorularını cevaplar.	1	0	1	0

	Soru	Doğru	Yanlış	Boş	Net	Başarı
Sözel (TAR)	10	7	3	0	6,00	% 60
Cevap Anahtarı	B	DDACADABDB				
Cevaplarınız		DbACADABađ				

Tarih	S	D	Y	B%
Avrupa'daki gelişmelerin yansımaları bağlamında Osmanlı Devleti'nin yirminci yüzyılın başlarındaki siyasi ve sosyal dt.	1	1	0	100
Birinci Dünya Savaşı'nın sebeplerini ve savaşın başlamasına yol açan gelişmeleri kavrar.	2	1	1	50
Mustafa Kemal'in askerlik hayatı ile ilgili olayları ve olguları onun kişilik özellikleriyle ilişkilendirir.	3	1	2	33
Birinci Dünya Savaşı'nda Osmanlı Devleti'nin durumu hakkında çıkarımlarda bulunur.	2	2	0	100
Mondros Ateşkes Antlaşması'nın imzalanması ve uygulanması karşısında Osmanlı yönetiminin, Mustafa Kemal'in ve hı	2	2	0	100

	Soru	Doğru	Yanlış	Boş	Net	Başarı
Sözel (DİN)	10	10	0	0	10,00	% 100
Cevap Anahtarı	B	BDADDBCCAB				
Cevaplarınız		BDADDBCCAB				

Din K.ve A.B.	S	D	Y	B%
Kader İnancı	2	2	0	100
Kaza ve kader ile ilgili kavramları analiz eder.	2	2	0	100
Ayet el-Kürsî'yi okur, anlamını söyler.	1	1	0	100
Hz. Musa'nın (a.s.) hayatını ana hatlarıyla tanıır.	1	1	0	100
İnsanın ilmi, iradesi, sorumluluğu ile kader arasındaki ilişki kurar.	2	2	0	100
Kader ve kaza inancını ayet ve hadislerle açıklar.	1	1	0	100
Toplumda kader ve kaza ile ilgili yaygın olan yanlış anlayışları sorgular.	1	1	0	100

	Soru	Doğru	Yanlış	Boş	Net	Başarı
Sözel (İNG)	10	9	1	0	8,67	% 87
Cevap Anahtarı	B	BDCBACDCDB				
Cevaplarınız		BDCBaDCDB				

İngilizce	S	D	Y	B%
Students will be able to understand short and simple invitation letters, cards and e-mails.	2	2	0	100
Students will be able to express what they prefer, like and dislike.	2	2	0	100
Students will be able to write a short and simple letter apologizing and giving reasons for not attending a party in resı	1	1	0	100
Students will be able to talk about regular activities of teenagers.	1	0	1	0
Students will be able to understand short and simple texts about friendship.	2	2	0	100
Students will be able to structure a talk to make simple inquiries, give explanations and reasons.	1	1	0	100
Students will be able to understand short and simple texts about regular activities of teenagers.	1	1	0	100

	Soru	Doğru	Yanlış	Boş	Net	Başarı
Sayısal (MAT)	20	13	4	3	11,67	% 58
Cevap Anahtarı	B	CCABABABCBADDDCAB4DD				
Cevaplarınız		CcBABABCdA D CAa bD				

Matematik	S	D	Y	B%
Verilen pozitif tam sayıların pozitif tam sayı çarpanlarını bulur, pozitif tam sayıların pozitif tam sayı çarpanlarını üslü if	1	1	0	100
İki doğal sayının en büyük ortak bölenini (EBOB) ve en küçük ortak katını (EKOK) hesaplar, ilgili problemleri çözer.	2	2	0	100
Verilen iki doğal sayının aralarında asal olup olmadığını belirler.	2	1	1	50
Tam sayıların, tam sayı kuvvetlerini hesaplar.	1	0	0	0
Üslü ifadelerle ilgili temel kuralları anlar, birbirine denk ifadeler oluşturur.	2	1	0	50
Sayıların ondalık gösterimlerini 10'un tam sayı kuvvetlerini kullanarak çözümler.	1	1	0	100
Verilen bir sayıyı 10'un farklı tam sayı kuvvetlerini kullanarak ifade eder.	1	1	0	100
Çok büyük ve çok küçük sayıları bilimsel gösterimle ifade eder ve karşılaştırır.	2	0	1	0
Tam kare pozitif tam sayılarla bu sayıların karekökleri arasındaki ilişkiyi belirler.	1	0	1	0
Tam kare olmayan kareköklü bir sayının hangi iki doğal sayı arasında olduğunu belirler.	2	2	0	100
Kareköklü bir ifadenin kök b şeklinde yazar ve kök b şeklindeki ifadede katsayıyı kök içine alır.	2	0	1	0
Kareköklü ifadelerde çarpma ve bölme işlemlerini yapar.	2	2	0	100
Kareköklü ifadelerde toplama ve çıkarma işlemlerini yapar.	1	1	0	100

	Soru	Doğru	Yanlış	Boş	Net	Başarı
Sayısal (FEN)	20	13	6	1	11,00	% 55
Cevap Anahtarı	B	BBCCBABDDDABDDAADCBD				
Cevaplarınız		BBCCaABDDadcaDAa CBa				

Fen	S	D	Y	B%
İklim ve hava olayları arasındaki farkı açıklar.	2	2	0	100
İklim bilimi (klimatoloji) kavramını açıklar.	1	1	0	100
Nükleotid, gen, DNA ve kromozom kavramlarını açıklayarak bu kavramlar arasındaki ilişki kurar.	2	1	1	50
Yağış kavramını açıklar.	1	0	1	0
Rüzgar kavramını açıklar.	2	1	1	50
DNA'nın yapısını model üzerinden açıklar.	2	1	1	50
Dünya'nın Güneş etrafında dolanmasının mevsimlerin oluşumuna katkısını açıklar.	2	1	1	50
Kalıtım ile ilgili kavramları tanımlar.	2	2	0	100
DNA'nın kendini nasıl eşlediğini ifade eder.	4	2	1	50
Küresel iklim değişikliğinin sonuçlarını belirtir.	1	1	0	100
Güneş ışınlarının gelme açısı ile bölgelerdeki sıcaklık farklarını açıklar.	1	1	0	100

8.SINIF MOZAİK İNTRÖ 2.DENEME



397,258 % 10,50

MANİSA / ŞEHZADELER
ÖZEL KEP ÇINAR KİŞİSEL GELİŞİM KURSU

3C - 0
MUHAMMET PEKTAŞ

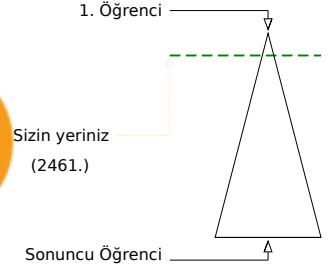
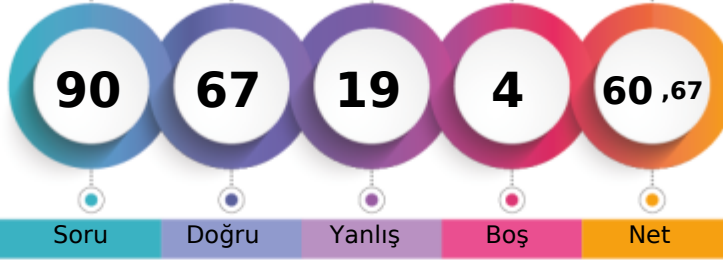

Öğrenci Sıra No	Şube	Kurum	İlçe	İl	Genel
8	8	64	64	194	2461 % 10,50
Sınava Katılan Öğrenci Sayısı	12	207	207	677	23429

Sözel (TÜR)	Soru	Doğru	Yanlış	Boş	Net	Başarı
	20	17	3	0	16,00	% 80
Cevap Anahtarı	B	DCAADABDCCCABDBBDCDD				
Cevaplarınız		DCAAbABDCCaCABcBBDCDD				
Türkçe	S	D	Y	B%		
Başlamdan yararlanarak bilmediği kelime ve kelime gruplarının anlamını tahmin eder.	2	2	0	100		
Bir işi işlem basamaklarına göre yazar.	2	1	1	50		
Okudukları ile ilgili çıkarımlarda bulunur.	3	2	1	67		
Metnin konusunu belirler.	1	1	0	100		
Metnin ilgili sorularına cevaplar.	3	2	1	67		
Grafik, tablo ve çizelgeyle sunulan bilgileri yorumlar.	1	1	0	100		
Metindeki söz sanatlarını tespit eder.	1	1	0	100		
Filiillerin cümledeki işlevlerini kavrar.	3	3	0	100		
Noktalamaya işaretlerine dikkat ederek sesli ve sessiz okur.	1	1	0	100		
Yazdıklarını düzenler.	1	1	0	100		
Metin türlerini ayırt eder.	1	1	0	100		
Görsellerle ilgili sorularına cevaplar.	1	1	0	100		

Sözel (TAR)	Soru	Doğru	Yanlış	Boş	Net	Başarı
	10	8	2	0	7,33	% 73
Cevap Anahtarı	B	DDACADABDB				
Cevaplarınız		DDAdADABcB				
Tarih	S	D	Y	B%		
Avrupa'daki gelişmelerin yansımaları bağlamında Osmanlı Devleti'nin yirminci yüzyılın başlarındaki siyasi ve sosyal durumu değerlendirir.	1	1	0	100		
Birinci Dünya Savaşı'nın sebeplerini ve savaşın başlamasına yol açan gelişmeleri kavrar.	2	1	1	50		
Mustafa Kemal'in askerlik hayatı ile ilgili olayları ve olguları onun kişilik özellikleriyle ilişkilendirir.	3	2	1	67		
Birinci Dünya Savaşı'nda Osmanlı Devleti'nin durumu hakkında çıkarımlarda bulunur.	2	2	0	100		
Mondros Ateşkes Antlaşması'nın imzalanması ve uygulanması karşısında Osmanlı yönetiminin, Mustafa Kemal'in ve diğer liderlerin tutumunu değerlendirir.	2	2	0	100		

Sözel (DİN)	Soru	Doğru	Yanlış	Boş	Net	Başarı
	10	10	0	0	10,00	% 100
Cevap Anahtarı	B	BDADDBCCAB				
Cevaplarınız		BDADDBCCAB				
Din K.ve A.B.	S	D	Y	B%		
Kader İnancı	2	2	0	100		
Kaza ve kader ile ilgili kavramları analiz eder.	2	2	0	100		
Ayet el-Kürsî'yi okur, anlamını söyler.	1	1	0	100		
Hz. Musa'nın (a.s.) hayatını ana hatlarıyla tanıtır.	1	1	0	100		
İnsanın ilmi, iradesi, sorumluluğu ile kader arasındaki ilişkiyi kurar.	2	2	0	100		
Kader ve kaza inancını ayet ve hadislerle açıklar.	1	1	0	100		
Toplumda kader ve kaza ile ilgili yaygın olan yanlış anlayışları sorgular.	1	1	0	100		

Sözel (İNG)	Soru	Doğru	Yanlış	Boş	Net	Başarı
	10	6	4	0	4,67	% 47
Cevap Anahtarı	B	BDCBACDCDB				
Cevaplarınız		dDCBAaDCba				
İngilizce	S	D	Y	B%		
Students will be able to understand short and simple invitation letters, cards and e-mails.	2	2	0	100		
Students will be able to express what they prefer, like and dislike.	2	1	1	50		
Students will be able to write a short and simple letter apologizing and giving reasons for not attending a party in response to an invitation.	1	1	0	100		
Students will be able to talk about regular activities of teenagers.	1	0	1	0		
Students will be able to understand short and simple texts about friendship.	2	1	1	50		
Students will be able to structure a talk to make simple inquiries, give explanations and reasons.	1	0	1	0		
Students will be able to understand short and simple texts about regular activities of teenagers.	1	1	0	100		

Sayısal (MAT)	Soru	Doğru	Yanlış	Boş	Net	Başarı
	20	11	5	4	9,33	% 47
Cevap Anahtarı	B	CCABABABCBADDDCAB4DD				
Cevaplarınız		C Bbcd CaA DDCAB Dc				
Matematik	S	D	Y	B%		
Verilen pozitif tam sayıların pozitif tam sayı çarpanlarını bulur, pozitif tam sayıların pozitif tam sayı çarpanlarını üslü ifade eder.	1	0	1	0		
İki doğal sayının en büyük ortak bölenini (EBOB) ve en küçük ortak katını (EKOK) hesaplar, ilgili problemleri çözer.	2	1	0	50		
Verilen iki doğal sayının aralarında asal olup olmadığını belirler.	2	1	1	50		
Tam sayıların, tam sayı kuvvetlerini hesaplar.	1	0	0	0		
Üslü ifadelerle ilgili temel kuralları anlar, birbirine denk ifadeler oluşturur.	2	2	0	100		
Sayıların ondalık gösterimlerini 10'un tam sayı kuvvetlerini kullanarak çözümler.	1	1	0	100		
Verilen bir sayıyı 10'un farklı tam sayı kuvvetlerini kullanarak ifade eder.	1	1	0	100		
Çok büyük ve çok küçük sayıları bilimsel gösterimle ifade eder ve karşılaştırır.	2	1	0	50		
Tam kare pozitif tam sayılarla bu sayıların karekökleri arasındaki ilişkiyi belirler.	1	1	0	100		
Tam kare olmayan kareköklü bir sayının hangi iki doğal sayı arasında olduğunu belirler.	2	1	1	50		
Kareköklü bir ifadenin kök b şeklinde yazılır ve kök b şeklindeki ifadede katsayıyı kök içine alır.	2	0	0	0		
Kareköklü ifadelerde çarpma ve bölme işlemlerini yapar.	2	1	1	50		
Kareköklü ifadelerde toplama ve çıkarma işlemlerini yapar.	1	0	1	0		

Sayısal (FEN)	Soru	Doğru	Yanlış	Boş	Net	Başarı
	20	15	5	0	13,33	% 67
Cevap Anahtarı	B	BBCCBABDDDDABDDAACBDB				
Cevaplarınız		BBCCBABDDDDbdaDAADaBb				
Fen	S	D	Y	B%		
İklim ve hava olayları arasındaki farkı açıklar.	2	2	0	100		
İklim bilimi (klimatoloji) kavramını açıklar.	1	1	0	100		
Nükleotid, gen, DNA ve kromozom kavramlarını açıklayarak bu kavramlar arasındaki ilişkiyi kurar.	2	2	0	100		
Yağış kavramını açıklar.	1	0	1	0		
Rüzgar kavramını açıklar.	2	1	1	50		
DNA'nın yapısını model üzerinden açıklar.	2	2	0	100		
Dünya'nın Güneş etrafında dolanmasının mevsimlerin oluşumuna katkısını açıklar.	2	2	0	100		
Kalıtım ile ilgili kavramları tanımlar.	2	2	0	100		
DNA'nın kendini nasıl eşlediğini ifade eder.	4	3	1	75		
Küresel iklim değişikliğinin sonuçlarını belirtir.	1	1	0	100		
Güneş ışınlarının gelme açısı ile bölgelerdeki sıcaklık farklarını açıklar.	1	1	0	100		

8.SINIF MOZAİK İNTRÖ 2.DENEME



377,487 % 14,36

MANİSA / ŞEHZADELER
ÖZEL KEP ÇINAR KİŞİSEL GELİŞİM KURSU

3C - 0
ORHAN EFE ÇETİN

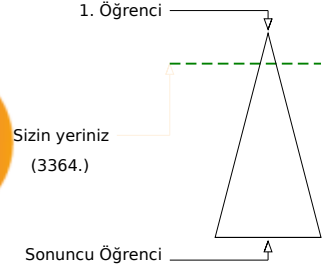
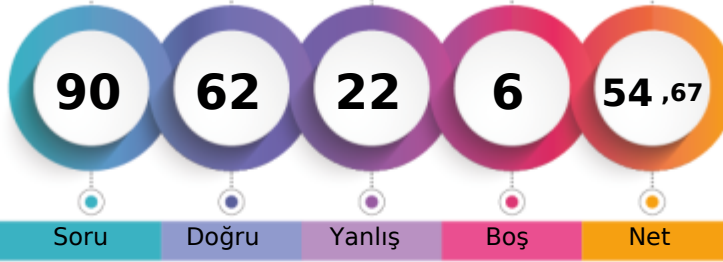

	Şube	Kurum	İlçe	İl	Genel
Öğrenci Sıra No	11	82	82	238	3364 % 14,36
Sınava Katılan Öğrenci Sayısı	12	207	207	677	23429

Sözel (TÜR)	Soru	Doğru	Yanlış	Boş	Net	Başarı
	20	16	4	0	14,67	% 73
Cevap Anahtarı	B	DCAADABDCCABDBBDCDD				
Cevaplarınız		aCAADABDcCaCABDdBDCbD				
Türkçe	S	D	Y	B%		
Başlamdan yararlanarak bilmediği kelime ve kelime gruplarının anlamını tahmin eder.	2	1	1	50		
Bir işi işlem basamaklarına göre yazar.	2	2	0	100		
Okudukları ile ilgili çıkarımlarda bulunur.	3	2	1	67		
Metnin konusunu belirler.	1	1	0	100		
Metnin ilgili sorularını cevaplar.	3	3	0	100		
Grafik, tablo ve çizelgeyle sunulan bilgileri yorumlar.	1	1	0	100		
Metindeki söz sanatlarını tespit eder.	1	0	1	0		
Filiisilerin cümledeki işlevlerini kavrar.	3	3	0	100		
Noktalamaya işaretlerine dikkat ederek sesli ve sessiz okur.	1	0	1	0		
Yazdıklarını düzenler.	1	1	0	100		
Metin türlerini ayırt eder.	1	1	0	100		
Görsellerle ilgili sorularını cevaplar.	1	1	0	100		

Sözel (TAR)	Soru	Doğru	Yanlış	Boş	Net	Başarı
	10	4	5	1	2,33	% 23
Cevap Anahtarı	B	DDACADABDB				
Cevaplarınız		cb CADdBcd				
Tarih	S	D	Y	B%		
Avrupa'daki gelişmelerin yansımaları bağlamında Osmanlı Devleti'nin yirminci yüzyılın başlarındaki siyasi ve sosyal dt.	1	0	0	0		
Birinci Dünya Savaşı'nın sebeplerini ve savaşın başlamasına yol açan gelişmeleri kavrar.	2	1	1	50		
Mustafa Kemal'in askerlik hayatı ile ilgili olayları ve olguları onun kişilik özellikleri ile ilişkilendirir.	3	1	2	33		
Birinci Dünya Savaşı'nda Osmanlı Devleti'nin durumu hakkında çıkarımlarda bulunur.	2	1	1	50		
Mondros Ateşkes Antlaşması'nın imzalanması ve uygulanması karşısında Osmanlı yönetiminin, Mustafa Kemal'in ve hi	2	1	1	50		

Sözel (DİN)	Soru	Doğru	Yanlış	Boş	Net	Başarı
	10	9	1	0	8,67	% 87
Cevap Anahtarı	B	BDADDBCCAB				
Cevaplarınız		BDADDBCCcB				
Din K.ve A.B.	S	D	Y	B%		
Kader İnancı	2	2	0	100		
Kaza ve kader ile ilgili kavramları analiz eder.	2	1	1	50		
Ayet el-Kürsî'yi okur, anlamını söyler.	1	1	0	100		
Hz. Musa'nın (a.s.) hayatını ana hatlarıyla tanıır.	1	1	0	100		
İnsanın ilmi, iradesi, sorumluluğu ile kader arasındaki ilişki kurar.	2	2	0	100		
Kader ve kaza inancını ayet ve hadislerle açıklar.	1	1	0	100		
Toplumda kader ve kaza ile ilgili yaygın olan yanlış anlayışları sorgular.	1	1	0	100		

Sözel (İNG)	Soru	Doğru	Yanlış	Boş	Net	Başarı
	10	9	1	0	8,67	% 87
Cevap Anahtarı	B	BDCBACDCDB				
Cevaplarınız		BDCBaDCDB				
İngilizce	S	D	Y	B%		
Students will be able to understand short and simple invitation letters, cards and e-mails.	2	2	0	100		
Students will be able to express what they prefer, like and dislike.	2	2	0	100		
Students will be able to write a short and simple letter apologizing and giving reasons for not attending a party in res	1	1	0	100		
Students will be able to talk about regular activities of teenagers.	1	0	1	0		
Students will be able to understand short and simple texts about friendship.	2	2	0	100		
Students will be able to structure a talk to make simple inquiries, give explanations and reasons.	1	1	0	100		
Students will be able to understand short and simple texts about regular activities of teenagers.	1	1	0	100		

Sayısal (MAT)	Soru	Doğru	Yanlış	Boş	Net	Başarı
	20	14	3	3	13,00	% 65
Cevap Anahtarı	B	CCABABABCBADDDCAB4DD				
Cevaplarınız	C	BABABCdA DDCAa bD				
Matematik	S	D	Y	B%		
Verilen pozitif tam sayıların pozitif tam sayı çarpanlarını bulur, pozitif tam sayıların pozitif tam sayı çarpanlarını üslü if	1	1	0	100		
İki doğal sayının en büyük ortak bölenini (EBOB) ve en küçük ortak katını (EKOK) hesaplar, ilgili problemleri çözer.	2	2	0	100		
Verilen iki doğal sayının aralarında asal olup olmadığını belirler.	2	1	1	50		
Tam sayıların, tam sayı kuvvetlerini hesaplar.	1	0	0	0		
Üslü ifadelerle ilgili temel kuralları anlar, birbirine denk ifadeler oluşturur.	2	2	0	100		
Sayıların ondalık gösterimlerini 10'un tam sayı kuvvetlerini kullanarak çözümler.	1	1	0	100		
Verilen bir sayıyı 10'un farklı tam sayı kuvvetlerini kullanarak ifade eder.	1	1	0	100		
Çok büyük ve çok küçük sayıları bilimsel gösterimle ifade eder ve karşılaştırır.	2	0	1	0		
Tam kare pozitif tam sayılarla bu sayıların karekökleri arasındaki ilişkiyi belirler.	1	0	1	0		
Tam kare olmayan kareköklü bir sayının hangi iki doğal sayı arasında olduğunu belirler.	2	1	0	50		
Kareköklü bir ifadenin kök b şeklinde yazılır ve kök b şeklindeki ifadede katsayısı kök içine alır.	2	1	0	50		
Kareköklü ifadelerde çarpma ve bölme işlemlerini yapar.	2	2	0	100		
Kareköklü ifadelerde toplama ve çıkarma işlemlerini yapar.	1	1	0	100		

Sayısal (FEN)	Soru	Doğru	Yanlış	Boş	Net	Başarı
	20	10	8	2	7,33	% 37
Cevap Anahtarı	B	BBCCBABDDDABDDAADCBD				
Cevaplarınız		BBC adBDDbdcaDAA Cda				
Fen	S	D	Y	B%		
İklim ve hava olayları arasındaki farkı açıklar.	2	2	0	100		
İklim bilimi (klimatoloji) kavramını açıklar.	1	1	0	100		
Nükleotid, gen, DNA ve kromozom kavramlarını açıklayarak bu kavramlar arasındaki ilişki kurar.	2	0	2	0		
Yağış kavramını açıklar.	1	0	1	0		
Rüzgar kavramını açıklar.	2	0	2	0		
DNA'nın yapısını model üzerinden açıklar.	2	1	1	50		
Dünya'nın Güneş etrafında dolanmasının mevsimlerin oluşumuna katkısını açıklar.	2	1	1	50		
Kalıtım ile ilgili kavramları tanımlar.	2	1	0	50		
DNA'nın kendini nasıl eşlediğini ifade eder.	4	2	1	50		
Küresel iklim değişikliğinin sonuçlarını belirtir.	1	1	0	100		
Güneş ışınlarının gelme açısı ile bölgelerdeki sıcaklık farklarını açıklar.	1	1	0	100		

8.SINIF MOZAİK İNTRÖ 2.DENEME



408,790 % 8,48

MANİSA / ŞEHZADELER
ÖZEL KEP ÇINAR KİŞİSEL GELİŞİM KURSU

3C - 0
POYRAZ AKGÜN

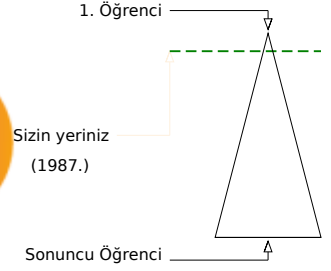
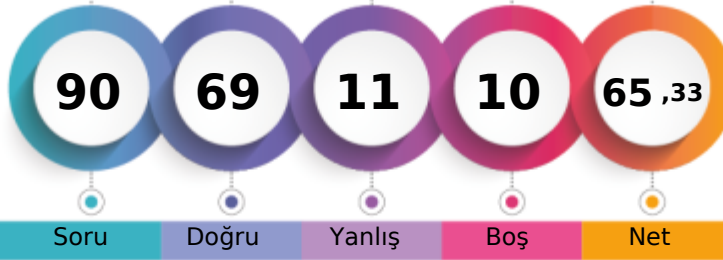

	Şube	Kurum	İlçe	İl	Genel
Öğrenci Sıra No	5	55	55	167	1987 % 8,48
Sınava Katılan Öğrenci Sayısı	12	207	207	677	23429

Sözel (TÜR)	Soru	Doğru	Yanlış	Boş	Net	Başarı
	20	16	3	1	15,00	% 75
Cevap Anahtarı	A	DCCABDBDCDDCAADAB				
Cevaplarınız		DCbCABDBBDCaDdb ADAB				
Türkçe	S	D	Y	B%		
Başlamdan yararlanarak bilmediği kelime ve kelime gruplarının anlamını tahmin eder.	2	2	0	100		
Bir işi işlem basamaklarına göre yazar.	2	2	0	100		
Okudukları ile ilgili çıkarımlarda bulunur.	3	2	1	67		
Metnin konusunu belirler.	1	1	0	100		
Metnin ilgili soruların cevaplar.	3	3	0	100		
Grafik, tablo ve çizelgeyle sunulan bilgileri yorumlar.	1	1	0	100		
Metindeki söz sanatlarını tespit eder.	1	0	1	0		
Filiisilerin cümledeki işlevlerini kavrar.	3	3	0	100		
Noktalamaya işaretlerine dikkat ederek sesli ve sessiz okur.	1	1	0	100		
Yazdıklarını düzenler.	1	0	1	0		
Metin türlerini ayırt eder.	1	0	0	0		
Görsellerle ilgili soruların cevaplar.	1	1	0	100		

Sözel (TAR)	Soru	Doğru	Yanlış	Boş	Net	Başarı
	10	8	2	0	7,33	% 73
Cevap Anahtarı	A	ACADABDBDD				
Cevaplarınız		ACADABcBDb				
Tarih	S	D	Y	B%		
Avrupa'daki gelişmelerin yansımaları bağlamında Osmanlı Devleti'nin yirminci yüzyılın başlarındaki siyasi ve sosyal dt.	1	1	0	100		
Birinci Dünya Savaşı'nın sebeplerini ve savaşın başlamasına yol açan gelişmeleri kavrar.	2	2	0	100		
Mustafa Kemal'in askerlik hayatı ile ilgili olayları ve olguları onun kişilik özellikleri ile ilişkilendirir.	3	1	2	33		
Birinci Dünya Savaşı'nda Osmanlı Devleti'nin durumu hakkında çıkarımlarda bulunur.	2	2	0	100		
Mondros Ateşkes Antlaşması'nın imzalanması ve uygulanması karşısında Osmanlı yönetiminin, Mustafa Kemal'in ve hı	2	2	0	100		

Sözel (DİN)	Soru	Doğru	Yanlış	Boş	Net	Başarı
	10	9	1	0	8,67	% 87
Cevap Anahtarı	A	DBCCABBDDAD				
Cevaplarınız		DBCdABBDDAD				
Din K.ve A.B.	S	D	Y	B%		
Kader İnancı	2	2	0	100		
Kaza ve kader ile ilgili kavramları analiz eder.	2	2	0	100		
Ayet el-Kürsî'yi okur, anlamını söyler.	1	1	0	100		
Hz. Musa'nın (a.s.) hayatını ana hatlarıyla tanıır.	1	0	1	0		
İnsanın ilmi, iradesi, sorumluluğu ile kader arasındaki ilişki kurar.	2	2	0	100		
Kader ve kaza inancını ayet ve hadislerle açıklar.	1	1	0	100		
Toplumda kader ve kaza ile ilgili yaygın olan yanlış anlayışları sorgular.	1	1	0	100		

Sözel (İNG)	Soru	Doğru	Yanlış	Boş	Net	Başarı
	10	9	1	0	8,67	% 87
Cevap Anahtarı	A	CBACDCBBD				
Cevaplarınız		CBAdDCBBD				
İngilizce	S	D	Y	B%		
Students will be able to understand short and simple invitation letters, cards and e-mails.	2	2	0	100		
Students will be able to express what they prefer, like and dislike.	2	2	0	100		
Students will be able to write a short and simple letter apologizing and giving reasons for not attending a party in resı	1	1	0	100		
Students will be able to talk about regular activities of teenagers.	1	0	1	0		
Students will be able to understand short and simple texts about friendship.	2	2	0	100		
Students will be able to structure a talk to make simple inquiries, give explanations and reasons.	1	1	0	100		
Students will be able to understand short and simple texts about regular activities of teenagers.	1	1	0	100		

Sayısal (MAT)	Soru	Doğru	Yanlış	Boş	Net	Başarı
	20	10	2	8	9,33	% 47
Cevap Anahtarı	A	ABCBADDDCAB4DDCCABAB				
Cevaplarınız		ABC DDC d C dAB				
Matematik	S	D	Y	B%		
Verilen pozitif tam sayıların pozitif tam sayı çarpanlarını bulur, pozitif tam sayıların pozitif tam sayı çarpanlarını üslü if	1	1	0	100		
İki doğal sayının en büyük ortak bölenini (EBOB) ve en küçük ortak katını (EKOK) hesaplar, ilgili problemleri çözer.	2	2	0	100		
Verilen iki doğal sayının aralarında asal olup olmadığını belirler.	2	0	0	0		
Tam sayıların, tam sayı kuvvetlerini hesaplar.	1	0	0	0		
Üslü ifadelerle ilgili temel kuralları anlar, birbirine denk ifadeler oluşturur.	2	2	0	100		
Sayıların ondalık gösterimlerini 10'un tam sayı kuvvetlerini kullanarak çözümler.	1	1	0	100		
Verilen bir sayıyı 10'un farklı tam sayı kuvvetlerini kullanarak ifade eder.	1	0	0	0		
Çok büyük ve çok küçük sayıları bilimsel gösterimle ifade eder ve karşılaştırır.	2	0	1	0		
Tam kare pozitif tam sayılarla bu sayıların karekökleri arasındaki ilişkiyi belirler.	1	0	0	0		
Tam kare olmayan kareköklü bir sayının hangi iki doğal sayı arasında olduğunu belirler.	2	1	0	50		
Kareköklü bir ifadeyi a kök b şeklinde yazar ve a kök b şeklindeki ifadede katsayısı kök içine alır.	2	0	0	0		
Kareköklü ifadelerde çarpma ve bölme işlemlerini yapar.	2	1	1	50		
Kareköklü ifadelerde toplama ve çıkarma işlemlerini yapar.	1	1	0	100		

Sayısal (FEN)	Soru	Doğru	Yanlış	Boş	Net	Başarı
	20	17	2	1	16,33	% 82
Cevap Anahtarı	A	BDDDABDDAADCBDBBCCBA				
Cevaplarınız		BDDDABDDAADCCd dCCBA				
Fen	S	D	Y	B%		
İklim ve hava olayları arasındaki farkı açıklar.	2	2	0	100		
İklim bilimi (klimatoloji) kavramını açıklar.	1	1	0	100		
Nükleotid, gen, DNA ve kromozom kavramlarını açıklayarak bu kavramlar arasındaki ilişki kurar.	2	1	1	50		
Yağış kavramını açıklar.	1	1	0	100		
Rüzgar kavramını açıklar.	2	2	0	100		
DNA'nın yapısını model üzerinden açıklar.	2	2	0	100		
Dünya'nın Güneş etrafında dolanmasının mevsimlerin oluşumuna katkısını açıklar.	2	2	0	100		
Kalıtım ile ilgili kavramları tanımlar.	2	2	0	100		
DNA'nın kendini nasıl eşlediğini ifade eder.	4	3	0	75		
Küresel iklim değişikliğinin sonuçlarını belirtir.	1	0	1	0		
Güneş ışınlarının gelme açısı ile bölgelerdeki sıcaklık farklarını açıklar.	1	1	0	100		

8.SINIF MOZAİK İNTRÖ 2.DENEME



345,014 % 22,62

MANİSA / ŞEHZADELER
ÖZEL KEP ÇINAR KİŞİSEL GELİŞİM KURSU

3D - 0
AFFAN PALA

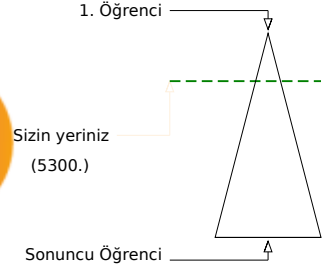
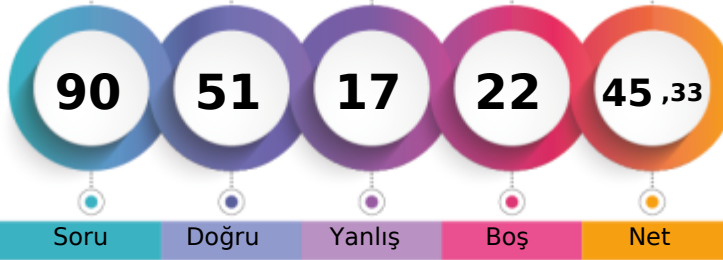

Soru Doğru Yanlış Boş Net

	Şube	Kurum	İlçe	İl	Genel
Öğrenci Sıra No	14	115	115	343	5300 % 22,62
Sınava Katılan Öğrenci Sayısı	15	207	207	677	23429

Sözel (TÜR)	Soru	Doğru	Yanlış	Boş	Net	Başarı
	20	14	5	1	12,33	% 62
Cevap Anahtarı	A	DCCABDBDCDDCAADAB				
Cevaplarınız		DdaCABDdBDCD DbAAAbAB				
Türkçe	S	D	Y	B	%	
Başlamadan yararlanarak bilmediği kelime ve kelime gruplarının anlamını tahmin eder.	2	1	1	0	50	
Bir işi işlem basamaklarına göre yazar.	2	0	2	0	0	
Okudukları ile ilgili çıkarımlarda bulunur.	3	2	1	0	67	
Metnin konusunu belirler.	1	1	0	0	100	
Metnin ilgili sorularına cevaplar.	3	3	0	0	100	
Grafik, tablo ve çizelgeyle sunulan bilgileri yorumlar.	1	1	0	0	100	
Metindeki söz sanatlarını tespit eder.	1	1	0	0	100	
Filiillerin cümledeki işlevlerini kavrar.	3	2	0	1	67	
Noktalamaya işaretlerine dikkat ederek sesli ve sessiz okur.	1	1	0	0	100	
Yazdıklarını düzenler.	1	0	1	0	0	
Metin türlerini ayırt eder.	1	1	0	0	100	
Görsellerle ilgili sorularına cevaplar.	1	1	0	0	100	

Sözel (TAR)	Soru	Doğru	Yanlış	Boş	Net	Başarı
	10	8	2	0	7,33	% 73
Cevap Anahtarı	A	ACADABDBDD				
Cevaplarınız		ACADABcBDb				
Tarih	S	D	Y	B	%	
Avrupa'daki gelişmelerin yansımaları bağlamında Osmanlı Devleti'nin yirminci yüzyılın başlarındaki siyasi ve sosyal durumu değerlendirir.	1	1	0	0	100	
Birinci Dünya Savaşı'nın sebeplerini ve savaşın başlamasına yol açan gelişmeleri kavrar.	2	2	0	0	100	
Mustafa Kemal'in askerlik hayatı ile ilgili olayları ve olguların onun kişilik özellikleriyle ilişkilerini açıklar.	3	1	2	0	33	
Birinci Dünya Savaşı'nda Osmanlı Devleti'nin durumu hakkında çıkarımlarda bulunur.	2	2	0	0	100	
Mondros Ateşkes Antlaşması'nın imzalanması ve uygulanması karşısında Osmanlı yönetiminin, Mustafa Kemal'in ve diğer liderlerin tutumunu değerlendirir.	2	2	0	0	100	

Sözel (DİN)	Soru	Doğru	Yanlış	Boş	Net	Başarı
	10	10	0	0	10,00	% 100
Cevap Anahtarı	A	DBCCABBDAD				
Cevaplarınız		DBCCABBDAD				
Din K.ve A.B.	S	D	Y	B	%	
Kader inancı	2	2	0	0	100	
Kaza ve kader ile ilgili kavramları analiz eder.	2	2	0	0	100	
Ayet el-Kürsî'yi okur, anlamını söyler.	1	1	0	0	100	
Hz. Musa'nın (a.s.) hayatını ana hatlarıyla tanıtır.	1	1	0	0	100	
İnsanın ilmi, iradesi, sorumluluğu ile kader arasındaki ilişkiyi açıklar.	2	2	0	0	100	
Kader ve kaza inancını aydınlatır ve hadislerle açıklar.	1	1	0	0	100	
Toplumda kader ve kaza ile ilgili yaygın olan yanlış anlayışları sorgular.	1	1	0	0	100	

Sözel (İNG)	Soru	Doğru	Yanlış	Boş	Net	Başarı
	10	1	3	6	0,00	% 0
Cevap Anahtarı	A	CBACDCBBD				
Cevaplarınız		aDd c				
İngilizce	S	D	Y	B	%	
Students will be able to understand short and simple invitation letters, cards and e-mails.	2	0	1	0	0	
Students will be able to express what they prefer, like and dislike.	2	0	0	0	0	
Students will be able to write a short and simple letter apologizing and giving reasons for not attending a party in response to an invitation.	1	0	0	0	0	
Students will be able to talk about regular activities of teenagers.	1	0	1	0	0	
Students will be able to understand short and simple texts about friendship.	2	1	0	1	50	
Students will be able to structure a talk to make simple inquiries, give explanations and reasons.	1	0	0	0	0	
Students will be able to understand short and simple texts about regular activities of teenagers.	1	0	1	0	0	

Sayısal (MAT)	Soru	Doğru	Yanlış	Boş	Net	Başarı
	20	7	2	11	6,33	% 32
Cevap Anahtarı	A	ABCBADDDCAB4DDCCABAB				
Cevaplarınız		ABa DD d C B				
Matematik	S	D	Y	B	%	
Verilen pozitif tam sayıların pozitif tam sayı çarpanlarını bulur, pozitif tam sayıların pozitif tam sayı çarpanlarını üslü ifade eder.	1	1	0	0	100	
İki doğal sayının en büyük ortak bölenini (EBOB) ve en küçük ortak katını (EKOK) hesaplar, ilgili problemleri çözer.	2	1	1	0	50	
Verilen iki doğal sayının aralarında asal olup olmadığını belirler.	2	0	0	0	0	
Tam sayıların, tam sayı kuvvetlerini hesaplar.	1	0	0	0	0	
Üslü ifadelerle ilgili temel kuralları anlar, birbirine denk ifadeler oluşturur.	2	2	0	0	100	
Sayıların ondalık gösterimlerini 10'un tam sayı kuvvetlerini kullanarak çözümler.	1	0	0	0	0	
Verilen bir sayıyı 10'un farklı tam sayı kuvvetlerini kullanarak ifade eder.	1	0	0	0	0	
Çok büyük ve çok küçük sayıları bilimsel gösterimle ifade eder ve karşılaştırır.	2	0	1	0	0	
Tam kare pozitif tam sayılarla bu sayıların karekökleri arasındaki ilişkiyi belirler.	1	0	0	0	0	
Tam kare olmayan kareköklü bir sayının hangi iki doğal sayı arasında olduğunu belirler.	2	1	1	0	50	
Kareköklü bir ifadenin kök b şeklinde yazılır ve kök b şeklindeki ifadede katsayısı kök içine alır.	2	0	0	0	0	
Kareköklü ifadelerde çarpma ve bölme işlemlerini yapar.	2	0	0	0	0	
Kareköklü ifadelerde toplama ve çıkarma işlemlerini yapar.	1	1	0	0	100	

Sayısal (FEN)	Soru	Doğru	Yanlış	Boş	Net	Başarı
	20	11	5	4	9,33	% 47
Cevap Anahtarı	A	BDDDABDDAADCBDBCCBA				
Cevaplarınız		BDDDA D b DaD BddCBA				
Fen	S	D	Y	B	%	
İklim ve hava olayları arasındaki farkı açıklar.	2	2	0	0	100	
İklim bilimi (klimatoloji) kavramını açıklar.	1	1	0	0	100	
Nükleotid, gen, DNA ve kromozom kavramlarını açıklayarak bu kavramlar arasındaki ilişkiyi kurar.	2	1	1	0	50	
Yağış kavramını açıklar.	1	1	0	0	100	
Rüzgar kavramını açıklar.	2	1	0	1	50	
DNA'nın yapısını model üzerinden açıklar.	2	1	1	0	50	
Dünya'nın Güneş etrafında dolanmasının mevsimlerin oluşumuna katkısını açıklar.	2	1	0	1	50	
Kalıtım ile ilgili kavramları tanımlar.	2	1	1	0	50	
DNA'nın kendini nasıl eşlediğini ifade eder.	4	2	0	2	50	
Küresel iklim değişikliğinin sonuçlarını belirtir.	1	0	1	0	0	
Güneş ışınlarının gelme açısı ile bölgelerdeki sıcaklık farklarını açıklar.	1	0	1	0	0	

8.SINIF MOZAİK İNTRÖ 2.DENEME



351,291 % 20,71

MANİSA / ŞEHZADELER
ÖZEL KEP ÇINAR KİŞİSEL GELİŞİM KURSU

3D - 0
ANIL ÖZ

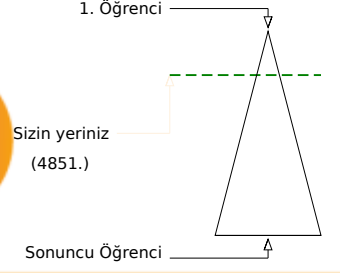
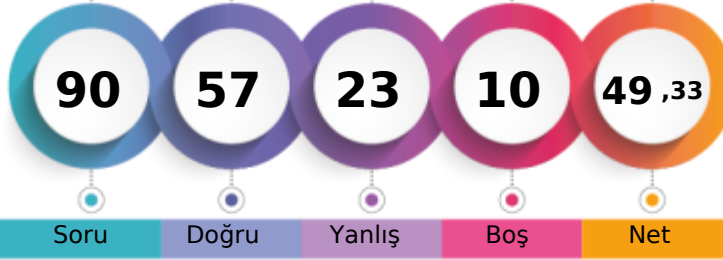

	Şube	Kurum	İlçe	İl	Genel
Öğrenci Sıra No	12	108	108	325	4851 % 20,71
Sınava Katılan Öğrenci Sayısı	15	207	207	677	23429

Sözel (TÜR)	Soru	Doğru	Yanlış	Boş	Net	Başarı
	20	12	7	1	9,67	% 48
Cevap Anahtarı	B	DCAADABDCCCABDBBDCDD				
Cevaplarınız		aCbADABD adAdDbDCDc				
Türkçe	S	D	Y	B%		
Bağlamdan yararlanarak bilmediği kelime ve kelime gruplarının anlamını tahmin eder.	2	1	1	50		
Bir işi işlem basamaklarına göre yazar.	2	1	0	50		
Okudukları ile ilgili çıkarımlarda bulunur.	3	1	2	33		
Metnin konusunu belirler.	1	0	1	0		
Metnin ilgili sorularını cevaplar.	3	3	0	100		
Grafik, tablo ve çizelgeyle sunulan bilgileri yorumlar.	1	1	0	100		
Metindeki söz sanatlarını tespit eder.	1	1	0	100		
Filiisilerin cümledeki işlevlerini kavrar.	3	2	1	67		
Noktalamaya işaretlerine dikkat ederek sesli ve sessiz okur.	1	0	1	0		
Yazdıklarını düzenler.	1	1	0	100		
Metin türlerini ayırt eder.	1	0	1	0		
Görsellerle ilgili sorularını cevaplar.	1	1	0	100		

Sözel (TAR)	Soru	Doğru	Yanlış	Boş	Net	Başarı
	10	7	3	0	6,00	% 60
Cevap Anahtarı	B	DDACADABDB				
Cevaplarınız		cDACADABad				
Tarih	S	D	Y	B%		
Avrupa'daki gelişmelerin yansımaları bağlamında Osmanlı Devleti'nin yirminci yüzyılın başlarındaki siyasi ve sosyal dt.	1	1	0	100		
Birinci Dünya Savaşı'nın sebeplerini ve savaşın başlamasına yol açan gelişmeleri kavrar.	2	1	1	50		
Mustafa Kemal'in askerlik hayatı ile ilgili olayları ve olguları onun kişilik özellikleriyle ilişkilendirir.	3	2	1	67		
Birinci Dünya Savaşı'nda Osmanlı Devleti'nin durumu hakkında çıkarımlarda bulunur.	2	2	0	100		
Mondros Ateşkes Antlaşması'nın imzalanması ve uygulanması karşısında Osmanlı yönetiminin, Mustafa Kemal'in ve hi	2	1	1	50		

Sözel (DİN)	Soru	Doğru	Yanlış	Boş	Net	Başarı
	10	8	2	0	7,33	% 73
Cevap Anahtarı	B	BDADDBCCAB				
Cevaplarınız		dDAaDBCCAB				
Din K.ve A.B.	S	D	Y	B%		
Kader İnancı	2	2	0	100		
Kaza ve kader ile ilgili kavramları analiz eder.	2	2	0	100		
Ayet el-Kürsî'yi okur, anlamını söyler.	1	1	0	100		
Hz. Musa'nın (a.s.) hayatını ana hatlarıyla tanıır.	1	1	0	100		
İnsanın ilmi, iradesi, sorumluluğu ile kader arasındaki ilişki kurar.	2	1	1	50		
Kader ve kaza inancını ayet ve hadislerle açıklar.	1	0	1	0		
Toplumda kader ve kaza ile ilgili yaygın olan yanlış anlayışları sorgular.	1	1	0	100		

Sözel (İNG)	Soru	Doğru	Yanlış	Boş	Net	Başarı
	10	8	2	0	7,33	% 73
Cevap Anahtarı	B	BDCBACDCDB				
Cevaplarınız		BcCBAbDCDB				
İngilizce	S	D	Y	B%		
Students will be able to understand short and simple invitation letters, cards and e-mails.	2	2	0	100		
Students will be able to express what they prefer, like and dislike.	2	2	0	100		
Students will be able to write a short and simple letter apologizing and giving reasons for not attending a party in res	1	1	0	100		
Students will be able to talk about regular activities of teenagers.	1	0	1	0		
Students will be able to understand short and simple texts about friendship.	2	2	0	100		
Students will be able to structure a talk to make simple inquiries, give explanations and reasons.	1	1	0	100		
Students will be able to understand short and simple texts about regular activities of teenagers.	1	0	1	0		

Sayısal (MAT)	Soru	Doğru	Yanlış	Boş	Net	Başarı
	20	10	3	7	9,00	% 45
Cevap Anahtarı	B	CCABABABCBADDDCAB4DD				
Cevaplarınız	C	aAcCBA DDCbB				
Matematik	S	D	Y	B%		
Verilen pozitif tam sayıların pozitif tam sayı çarpanlarını bulur, pozitif tam sayıların pozitif tam sayı çarpanlarını üslü if	1	1	0	100		
İki doğal sayının en büyük ortak bölenini (EBOB) ve en küçük ortak katını (EKOK) hesaplar, ilgili problemleri çözer.	2	1	1	50		
Verilen iki doğal sayının aralarında asal olup olmadığını belirler.	2	2	0	100		
Tam sayıların, tam sayı kuvvetlerini hesaplar.	1	0	0	0		
Üslü ifadelerle ilgili temel kuralları anlar, birbirine denk ifadeler oluşturur.	2	2	0	100		
Sayıların ondalık gösterimlerini 10'un tam sayı kuvvetlerini kullanarak çözümler.	1	1	0	100		
Verilen bir sayıyı 10'un farklı tam sayı kuvvetlerini kullanarak ifade eder.	1	0	1	0		
Çok büyük ve çok küçük sayıları bilimsel gösterimle ifade eder ve karşılaştırır.	2	1	0	50		
Tam kare pozitif tam sayılarla bu sayıların karekökleri arasındaki ilişkiyi belirler.	1	0	0	0		
Tam kare olmayan kareköklü bir sayının hangi iki doğal sayı arasında olduğunu belirler.	2	1	0	50		
Kareköklü bir ifadenin kök b şeklinde yazılır ve kök b şeklindeki ifadede katsayısı kök içine alır.	2	0	0	0		
Kareköklü ifadelerde çarpma ve bölme işlemlerini yapar.	2	0	0	0		
Kareköklü ifadelerde toplama ve çıkarma işlemlerini yapar.	1	0	1	0		

Sayısal (FEN)	Soru	Doğru	Yanlış	Boş	Net	Başarı
	20	12	6	2	10,00	% 50
Cevap Anahtarı	B	BBCCBABDDDABDDAACBDB				
Cevaplarınız		daCCdABDDDb adBADCb				
Fen	S	D	Y	B%		
İklim ve hava olayları arasındaki farkı açıklar.	2	2	0	100		
İklim bilimi (klimatoloji) kavramını açıklar.	1	1	0	100		
Nükleotid, gen, DNA ve kromozom kavramlarını açıklayarak bu kavramlar arasındaki ilişki kurar.	2	2	0	100		
Yağış kavramını açıklar.	1	0	1	0		
Rüzgar kavramını açıklar.	2	1	0	50		
DNA'nın yapısını model üzerinden açıklar.	2	1	1	50		
Dünya'nın Güneş etrafında dolanmasının mevsimlerin oluşumuna katkısını açıklar.	2	1	1	50		
Kalıtım ile ilgili kavramları tanımlar.	2	1	1	50		
DNA'nın kendini nasıl eşlediğini ifade eder.	4	2	1	50		
Küresel iklim değişikliğinin sonuçlarını belirtir.	1	0	1	0		
Güneş ışınlarının gelme açısı ile bölgelerdeki sıcaklık farklarını açıklar.	1	1	0	100		

8.SINIF MOZAİK İNTRÖ 2.DENEME



325,116 % 28,89

MANİSA / ŞEHZADELER
ÖZEL KEP ÇINAR KİŞİSEL GELİŞİM KURSU

3D - 0
AYŞEGÜL ASANA

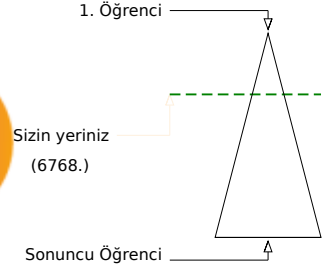
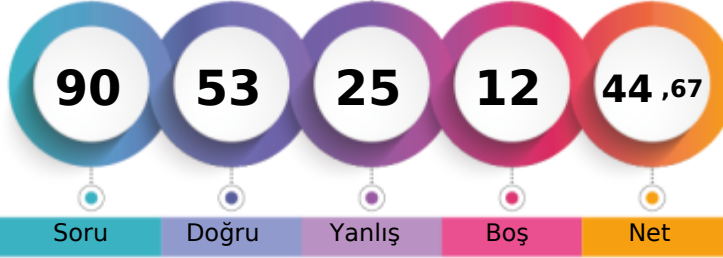

	Şube	Kurum	İlçe	İl	Genel
Öğrenci Sıra No	15	136	136	403	6768 % 28,89
Sınava Katılan Öğrenci Sayısı	15	207	207	677	23429

Sözel (TÜR)	Soru	Doğru	Yanlış	Boş	Net	Başarı
	20	12	7	1	9,67	% 48
Cevap Anahtarı	B	DCAADABDCCCABDBBDCDD				
Cevaplarınız		adAA ABDbCCABccBDCac				
Türkçe	S	D	Y	B%		
Bağlamdan yararlanarak bilmediği kelime ve kelime gruplarının anlamını tahmin eder.	2	1	1	50		
Bir işi işlem basamaklarına göre yazar.	2	0	1	0		
Okudukları ile ilgili çıkarımlarda bulunur.	3	3	0	100		
Metnin konusunu belirler.	1	1	0	100		
Metnin ilgili sorularına cevaplar.	3	2	1	67		
Grafik, tablo ve çizelgeyle sunulan bilgileri yorumlar.	1	1	0	100		
Metindeki söz sanatlarını tespit eder.	1	0	1	0		
Filiillerin cümledeki işlevlerini kavrar.	3	2	1	67		
Noktalamaya işaretlerine dikkat ederek sesli ve sessiz okur.	1	0	1	0		
Yazdıklarını düzenler.	1	0	1	0		
Metin türlerini ayırt eder.	1	1	0	100		
Görsellerle ilgili sorularına cevaplar.	1	1	0	100		

Sözel (TAR)	Soru	Doğru	Yanlış	Boş	Net	Başarı
	10	6	4	0	4,67	% 47
Cevap Anahtarı	B	DDACADABDB				
Cevaplarınız		bbACADABcd				
Tarih	S	D	Y	B%		
Avrupa'daki gelişmelerin yansımaları bağlamında Osmanlı Devleti'nin yirminci yüzyılın başlarındaki siyasi ve sosyal dt.	1	1	0	100		
Birinci Dünya Savaşı'nın sebeplerini ve savaşın başlamasına yol açan gelişmeleri kavrar.	2	1	1	50		
Mustafa Kemal'in askerlik hayatı ile ilgili olayları ve olguları onun kişilik özellikleri ile ilişkilendirir.	3	1	2	33		
Birinci Dünya Savaşı'nda Osmanlı Devleti'nin durumu hakkında çıkarımlarda bulunur.	2	2	0	100		
Mondros Ateşkes Antlaşması'nın imzalanması ve uygulanması karşısında Osmanlı yönetiminin, Mustafa Kemal'in ve hi	2	1	1	50		

Sözel (DİN)	Soru	Doğru	Yanlış	Boş	Net	Başarı
	10	9	1	0	8,67	% 87
Cevap Anahtarı	B	BDADDBCCAB				
Cevaplarınız		BDADDBCCAB				
Din K.ve A.B.	S	D	Y	B%		
Kader İnancı	2	2	0	100		
Kaza ve kader ile ilgili kavramları analiz eder.	2	2	0	100		
Ayet el-Kürsî'yi okur, anlamını söyler.	1	1	0	100		
Hz. Musa'nın (a.s.) hayatını ana hatlarıyla tanıır.	1	0	1	0		
İnsanın ilmi, iradesi, sorumluluğu ile kader arasındaki ilişki kurar.	2	2	0	100		
Kader ve kaza inancını ayet ve hadislerle açıklar.	1	1	0	100		
Toplumda kader ve kaza ile ilgili yaygın olan yanlış anlayışları sorgular.	1	1	0	100		

Sözel (İNG)	Soru	Doğru	Yanlış	Boş	Net	Başarı
	10	10	0	0	10,00	% 100
Cevap Anahtarı	B	BDCBACDCDB				
Cevaplarınız		BDCBACDCDB				
İngilizce	S	D	Y	B%		
Students will be able to understand short and simple invitation letters, cards and e-mails.	2	2	0	100		
Students will be able to express what they prefer, like and dislike.	2	2	0	100		
Students will be able to write a short and simple letter apologizing and giving reasons for not attending a party in res	1	1	0	100		
Students will be able to talk about regular activities of teenagers.	1	1	0	100		
Students will be able to understand short and simple texts about friendship.	2	2	0	100		
Students will be able to structure a talk to make simple inquiries, give explanations and reasons.	1	1	0	100		
Students will be able to understand short and simple texts about regular activities of teenagers.	1	1	0	100		

Sayısal (MAT)	Soru	Doğru	Yanlış	Boş	Net	Başarı
	20	9	6	5	7,00	% 35
Cevap Anahtarı	B	CCABABABCBADDDCAB4DD				
Cevaplarınız		aCb BABCab DDC dDa				
Matematik	S	D	Y	B%		
Verilen pozitif tam sayıların pozitif tam sayı çarpanlarını bulur, pozitif tam sayıların pozitif tam sayı çarpanlarını üslü if	1	1	0	100		
İki doğal sayının en büyük ortak bölenini (EBOB) ve en küçük ortak katını (EKOK) hesaplar, ilgili problemleri çözer.	2	2	0	100		
Verilen iki doğal sayının aralarında asal olup olmadığını belirler.	2	0	2	0		
Tam sayıların, tam sayı kuvvetlerini hesaplar.	1	0	0	0		
Üslü ifadelerle ilgili temel kuralları anlar, birbirine denk ifadeler oluşturur.	2	2	0	100		
Sayıların ondalık gösterimlerini 10'un tam sayı kuvvetlerini kullanarak çözümler.	1	1	0	100		
Verilen bir sayıyı 10'un farklı tam sayı kuvvetlerini kullanarak ifade eder.	1	0	0	0		
Çok büyük ve çok küçük sayıları bilimsel gösterimle ifade eder ve karşılaştırır.	2	1	1	50		
Tam kare pozitif tam sayılarla bu sayıların karekökleri arasındaki ilişkiyi belirler.	1	0	1	0		
Tam kare olmayan kareköklü bir sayının hangi iki doğal sayı arasında olduğunu belirler.	2	1	1	50		
Kareköklü bir ifadenin kök b şeklinde yazılır ve kök b şeklindeki ifadede katsayısı kök içine alır.	2	2	0	0		
Kareköklü ifadelerde çarpma ve bölme işlemlerini yapar.	2	0	0	0		
Kareköklü ifadelerde toplama ve çıkarma işlemlerini yapar.	1	1	0	100		

Sayısal (FEN)	Soru	Doğru	Yanlış	Boş	Net	Başarı
	20	7	7	6	4,67	% 23
Cevap Anahtarı	B	BBCCBABDDDABDDAACBDB				
Cevaplarınız		daCd dBDDDb aD A a				
Fen	S	D	Y	B%		
İklim ve hava olayları arasındaki farkı açıklar.	2	2	0	100		
İklim bilimi (klimatoloji) kavramını açıklar.	1	1	0	100		
Nükleotid, gen, DNA ve kromozom kavramlarını açıklayarak bu kavramlar arasındaki ilişki kurar.	2	1	0	50		
Yağış kavramını açıklar.	1	0	1	0		
Rüzgar kavramını açıklar.	2	0	1	0		
DNA'nın yapısını model üzerinden açıklar.	2	0	2	0		
Dünya'nın Güneş etrafında dolanmasının mevsimlerin oluşumuna katkısını açıklar.	2	1	0	50		
Kalıtım ile ilgili kavramları tanımlar.	2	0	1	0		
DNA'nın kendini nasıl eşlediğini ifade eder.	4	1	1	25		
Küresel iklim değişikliğinin sonuçlarını belirtir.	1	0	1	0		
Güneş ışınlarının gelme açısı ile bölgelerdeki sıcaklık farklarını açıklar.	1	1	0	100		

8.SINIF MOZAİK İNTRÖ 2.DENEME



384,101 % 12,88

MANİSA / ŞEHZADELER
ÖZEL KEP ÇINAR KİŞİSEL GELİŞİM KURSU

3D - 0
BERKER ERKLİ

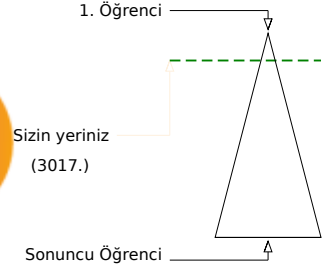

Şube	Kurum	İlçe	İl	Genel
Öğrenci Sıra No	6	75	223	3017 % 12,88
Sınava Katılan Öğrenci Sayısı	15	207	677	23429

Sözel (TÜR)	Soru	Doğru	Yanlış	Boş	Net	Başarı
	20	16	4	0	14,67	% 73
Cevap Anahtarı	B	DCAADABDCCCABDBBDCDD				
Cevaplarınız		aCAADABDCCCABadBDCaD				
Türkçe	S	D	Y	B%		
Bağlamdan yararlanarak bilmediği kelime ve kelime gruplarının anlamını tahmin eder.	2	1	1	50		
Bir işi işlem basamaklarına göre yazar.	2	2	0	100		
Okudukları ile ilgili çıkarımlarda bulunur.	3	3	0	100		
Metnin konusunu belirler.	1	1	0	100		
Metnin ilgili sorularına cevaplar.	3	2	1	67		
Grafik, tablo ve çizelgeyle sunulan bilgileri yorumlar.	1	1	0	100		
Metindeki söz sanatlarını tespit eder.	1	0	1	0		
Filiillerin cümledeki işlevlerini kavrar.	3	3	0	100		
Noktalamaya işaretlerine dikkat ederek sesli ve sessiz okur.	1	0	1	0		
Yazdıklarını düzenler.	1	1	0	100		
Metin türlerini ayırt eder.	1	1	0	100		
Görsellerle ilgili sorularına cevaplar.	1	1	0	100		

Sözel (TAR)	Soru	Doğru	Yanlış	Boş	Net	Başarı
	10	9	1	0	8,67	% 87
Cevap Anahtarı	B	DDACADABDB				
Cevaplarınız		DbACADABDB				
Tarih	S	D	Y	B%		
Avrupa'daki gelişmelerin yansımaları bağlamında Osmanlı Devleti'nin yirminci yüzyılın başlarındaki siyasi ve sosyal dt.	1	1	0	100		
Birinci Dünya Savaşı'nın sebeplerini ve savaşın başlamasına yol açan gelişmeleri kavrar.	2	2	0	100		
Mustafa Kemal'in askerlik hayatı ile ilgili olayları ve olguları onun kişilik özellikleri ile ilişkilendirir.	3	2	1	67		
Birinci Dünya Savaşı'nda Osmanlı Devleti'nin durumu hakkında çıkarımlarda bulunur.	2	2	0	100		
Mondros Ateşkes Antlaşması'nın imzalanması ve uygulanması karşısında Osmanlı yönetiminin, Mustafa Kemal'in ve hi.	2	2	0	100		

Sözel (DİN)	Soru	Doğru	Yanlış	Boş	Net	Başarı
	10	9	1	0	8,67	% 87
Cevap Anahtarı	B	BDADDBCCAB				
Cevaplarınız		dDADDBCCAB				
Din K.ve A.B.	S	D	Y	B%		
Kader İnancı	2	2	0	100		
Kaza ve kader ile ilgili kavramları analiz eder.	2	2	0	100		
Ayet el-Kürsî'yi okur, anlamını söyler.	1	1	0	100		
Hz. Musa'nın (a.s.) hayatını ana hatlarıyla tanıtır.	1	1	0	100		
İnsanın ilmi, iradesi, sorumluluğu ile kader arasındaki ilişkiyi kurar.	2	2	0	100		
Kader ve kaza inancını ayet ve hadislerle açıklar.	1	0	1	0		
Toplumda kader ve kaza ile ilgili yaygın olan yanlış anlayışları sorgular.	1	1	0	100		

Sözel (İNG)	Soru	Doğru	Yanlış	Boş	Net	Başarı
	10	10	0	0	10,00	% 100
Cevap Anahtarı	B	BDCBACDCDB				
Cevaplarınız		BDCBACDCDB				
İngilizce	S	D	Y	B%		
Students will be able to understand short and simple invitation letters, cards and e-mails.	2	2	0	100		
Students will be able to express what they prefer, like and dislike.	2	2	0	100		
Students will be able to write a short and simple letter apologizing and giving reasons for not attending a party in res.	1	1	0	100		
Students will be able to talk about regular activities of teenagers.	1	1	0	100		
Students will be able to understand short and simple texts about friendship.	2	2	0	100		
Students will be able to structure a talk to make simple inquiries, give explanations and reasons.	1	1	0	100		
Students will be able to understand short and simple texts about regular activities of teenagers.	1	1	0	100		

Sayısal (MAT)	Soru	Doğru	Yanlış	Boş	Net	Başarı
	20	10	1	9	9,67	% 48
Cevap Anahtarı	B	CCABABABCBADDDCAB4DD				
Cevaplarınız		C bBA CB DDC B				
Matematik	S	D	Y	B%		
Verilen pozitif tam sayıların pozitif tam sayı çarpanlarını bulur, pozitif tam sayıların pozitif tam sayı çarpanlarını üslü if	1	1	0	100		
İki doğal sayının en büyük ortak bölenini (EBOB) ve en küçük ortak katını (EKOK) hesaplar, ilgili problemleri çözer.	2	1	0	50		
Verilen iki doğal sayının aralarında asal olup olmadığını belirler.	2	1	0	50		
Tam sayıların, tam sayı kuvvetlerini hesaplar.	1	0	0	0		
Üslü ifadelerle ilgili temel kuralları anlar, birbirine denk ifadeler oluşturur.	2	2	0	100		
Sayıların ondalık gösterimlerini 10'un tam sayı kuvvetlerini kullanarak çözümler.	1	1	0	100		
Verilen bir sayıyı 10'un farklı tam sayı kuvvetlerini kullanarak ifade eder.	1	0	0	0		
Çok büyük ve çok küçük sayıları bilimsel gösterimle ifade eder ve karşılaştırır.	2	1	0	50		
Tam kare pozitif tam sayılarla bu sayıların karekökleri arasındaki ilişkiyi belirler.	1	0	0	0		
Tam kare olmayan kareköklü bir sayının hangi iki doğal sayı arasında olduğunu belirler.	2	1	0	50		
Kareköklü bir ifadenin kök b şeklinde yazılır ve kök b şeklindeki ifadede katsayısı kök içine alır.	2	0	0	0		
Kareköklü ifadelerde çarpma ve bölme işlemlerini yapar.	2	0	1	0		
Kareköklü ifadelerde toplama ve çıkarma işlemlerini yapar.	1	1	0	100		

Sayısal (FEN)	Soru	Doğru	Yanlış	Boş	Net	Başarı
	20	10	2	8	9,33	% 47
Cevap Anahtarı	B	BBCCBABDDDABDDAADCBD				
Cevaplarınız		BaCCBABDDDAd				
Fen	S	D	Y	B%		
İklim ve hava olayları arasındaki farkı açıklar.	2	2	0	100		
İklim bilimi (klimatoloji) kavramını açıklar.	1	1	0	100		
Nükleotid, gen, DNA ve kromozom kavramlarını açıklayarak bu kavramlar arasındaki ilişkiyi kurar.	2	1	0	50		
Yağış kavramını açıklar.	1	1	0	100		
Rüzgar kavramını açıklar.	2	1	1	50		
DNA'nın yapısını model üzerinden açıklar.	2	0	0	0		
Dünya'nın Güneş etrafında dolanmasının mevsimlerin oluşumuna katkısını açıklar.	2	1	0	50		
Kalıtım ile ilgili kavramları tanımlar.	2	1	0	50		
DNA'nın kendini nasıl eşlediğini ifade eder.	4	1	0	25		
Küresel iklim değişikliğinin sonuçlarını belirtir.	1	0	1	0		
Güneş ışınlarının gelme açısı ile bölgelerdeki sıcaklık farklarını açıklar.	1	1	0	100		

8.SINIF MOZAİK İNTRÖ 2.DENEME



372,626 % 15,40

MANİSA / ŞEHZADELER
ÖZEL KEP ÇINAR KİŞİSEL GELİŞİM KURSU

3D - 0
BEYZA CİHAN

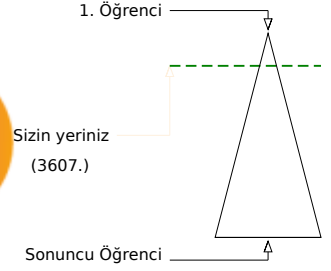
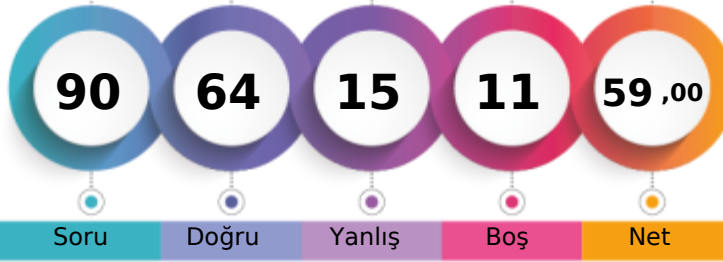

	Şube	Kurum	İlçe	İl	Genel
Öğrenci Sıra No	9	88	88	255	3607 % 15,40
Sınava Katılan Öğrenci Sayısı	15	207	207	677	23429

	Soru	Doğru	Yanlış	Boş	Net	Başarı
Sözel (TÜR)	20	15	5	0	13,33	% 67
Cevap Anahtarı	A	DCCABDBBDCDDCAADAB				
Cevaplarınız		DabCABDBBDCDDadAAcAB				
Türkçe	S	D	Y	B%		
Bağlamdan yararlanarak bilmediği kelime ve kelime gruplarının anlamını tahmin eder.	2	2	0	100		
Bir işi işlem basamaklarına göre yazar.	2	0	2	0		
Okudukları ile ilgili çıkarımlarda bulunur.	3	2	1	67		
Metnin konusunu belirler.	1	1	0	100		
Metnin ilgili soruların cevaplar.	3	3	0	100		
Grafik, tablo ve çizelgeyle sunulan bilgileri yorumlar.	1	1	0	100		
Metindeki söz sanatlarını tespit eder.	1	1	0	100		
Filiisilerin cümledeki işlevlerini kavrar.	3	3	0	100		
Noktalamaya işaretlerine dikkat ederek sesli ve sessiz okur.	1	0	1	0		
Yazdıklarını düzenler.	1	0	1	0		
Metin türlerini ayırt eder.	1	1	0	100		
Görsellerle ilgili soruların cevaplar.	1	1	0	100		

	Soru	Doğru	Yanlış	Boş	Net	Başarı
Sözel (TAR)	10	9	1	0	8,67	% 87
Cevap Anahtarı	A	ACADABDBDD				
Cevaplarınız		ACADABDBDa				
Tarih	S	D	Y	B%		
Avrupa'daki gelişmelerin yansımaları bağlamında Osmanlı Devleti'nin yirminci yüzyılın başlarındaki siyasi ve sosyal dt.	1	1	0	100		
Birinci Dünya Savaşı'nın sebeplerini ve savaşın başlamasına yol açan gelişmeleri kavrar.	2	2	0	100		
Mustafa Kemal'in askerlik hayatı ile ilgili olayları ve olguların onun kişilik özellikleri ile ilişkilendirir.	3	2	1	67		
Birinci Dünya Savaşı'nda Osmanlı Devleti'nin durumu hakkında çıkarımlarda bulunur.	2	2	0	100		
Mondros Ateşkes Antlaşması'nın imzalanması ve uygulanması karşısında Osmanlı yönetiminin, Mustafa Kemal'in ve hi.	2	2	0	100		

	Soru	Doğru	Yanlış	Boş	Net	Başarı
Sözel (DİN)	10	10	0	0	10,00	% 100
Cevap Anahtarı	A	DBCCABBDDAD				
Cevaplarınız		DBCCABBDDAD				
Din K.ve A.B.	S	D	Y	B%		
Kader İnancı	2	2	0	100		
Kaza ve kader ile ilgili kavramları analiz eder.	2	2	0	100		
Ayet el-Kürsi'yi okur, anlamını söyler.	1	1	0	100		
Hz. Musa'nın (a.s.) hayatını ana hatlarıyla tanıır.	1	1	0	100		
İnsanın ilmi, iradesi, sorumluluğu ile kader arasındaki ilişki kurar.	2	2	0	100		
Kader ve kaza inancını ayet ve hadislerle açıklar.	1	1	0	100		
Toplumda kader ve kaza ile ilgili yaygın olan yanlış anlayışları sorgular.	1	1	0	100		

	Soru	Doğru	Yanlış	Boş	Net	Başarı
Sözel (İNG)	10	10	0	0	10,00	% 100
Cevap Anahtarı	A	CBACDCBBD				
Cevaplarınız		CBACDCBBD				
İngilizce	S	D	Y	B%		
Students will be able to understand short and simple invitation letters, cards and e-mails.	2	2	0	100		
Students will be able to express what they prefer, like and dislike.	2	2	0	100		
Students will be able to write a short and simple letter apologizing and giving reasons for not attending a party in res.	1	1	0	100		
Students will be able to talk about regular activities of teenagers.	1	1	0	100		
Students will be able to understand short and simple texts about friendship.	2	2	0	100		
Students will be able to structure a talk to make simple inquiries, give explanations and reasons.	1	1	0	100		
Students will be able to understand short and simple texts about regular activities of teenagers.	1	1	0	100		

	Soru	Doğru	Yanlış	Boş	Net	Başarı
Sayısal (MAT)	20	11	3	6	10,00	% 50
Cevap Anahtarı	A	ABCBADDDCAB4DDCCABAB				
Cevaplarınız		dBCB DDCbBD C BdB				
Matematik	S	D	Y	B%		
Verilen pozitif tam sayıların pozitif tam sayı çarpanlarını bulur, pozitif tam sayıların pozitif tam sayı çarpanlarını üslü if	1	0	1	0		
İki doğal sayının en büyük ortak bölenini (EBOB) ve en küçük ortak katını (EKOK) hesaplar, ilgili problemleri çözer.	2	2	0	100		
Verilen iki doğal sayının aralarında asal olup olmadığını belirler.	2	1	0	50		
Tam sayıların, tam sayı kuvvetlerini hesaplar.	1	0	0	0		
Üslü ifadelerle ilgili temel kuralları anlar, birbirine denk ifadeler oluşturur.	2	2	0	100		
Sayıların ondalık gösterimlerini 10'un tam sayı kuvvetlerini kullanarak çözümler.	1	1	0	100		
Verilen bir sayıyı 10'un farklı tam sayı kuvvetlerini kullanarak ifade eder.	1	0	1	0		
Çok büyük ve çok küçük sayıları bilimsel gösterimle ifade eder ve karşılaştırır.	2	2	0	100		
Tam kare pozitif tam sayılarla bu sayıların karekökleri arasındaki ilişkiyi belirler.	1	0	0	0		
Tam kare olmayan kareköklü bir sayının hangi iki doğal sayı arasında olduğunu belirler.	2	1	0	50		
Kareköklü bir ifadenin kök b şeklinde yazar ve kök b şeklindeki ifadede katsayısı kök içine alır.	2	0	0	0		
Kareköklü ifadelerde çarpma ve bölme işlemlerini yapar.	2	1	1	50		
Kareköklü ifadelerde toplama ve çıkarma işlemlerini yapar.	1	1	0	100		

	Soru	Doğru	Yanlış	Boş	Net	Başarı
Sayısal (FEN)	20	9	6	5	7,00	% 35
Cevap Anahtarı	A	BDDDABDDAADCBDBCCBA				
Cevaplarınız		BDDbccaAD ADC B Cda				
Fen	S	D	Y	B%		
İklim ve hava olayları arasındaki farkı açıklar.	2	2	0	100		
İklim bilimi (klimatoloji) kavramını açıklar.	1	1	0	100		
Nükleotid, gen, DNA ve kromozom kavramlarını açıklayarak bu kavramlar arasındaki ilişki kurar.	2	0	1	0		
Yağış kavramını açıklar.	1	0	1	0		
Rüzgar kavramını açıklar.	2	0	1	0		
DNA'nın yapısını model üzerinden açıklar.	2	1	1	50		
Dünya'nın Güneş etrafında dolanmasının mevsimlerin oluşumuna katkısını açıklar.	2	1	1	50		
Kalıtım ile ilgili kavramları tanımlar.	2	0	1	0		
DNA'nın kendini nasıl eşlediğini ifade eder.	4	3	0	75		
Küresel iklim değişikliğinin sonuçlarını belirtir.	1	0	0	0		
Güneş ışınlarının gelme açısı ile bölgelerdeki sıcaklık farklarını açıklar.	1	1	0	100		

8.SINIF MOZAİK İNTRÖ 2.DENEME



397,750 % 10,43

MANİSA / ŞEHZADELER
ÖZEL KEP ÇINAR KİŞİSEL GELİŞİM KURSU

3D - 0
DİLİN BUDAKÇI

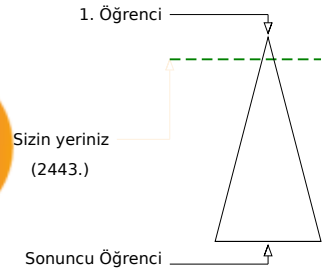
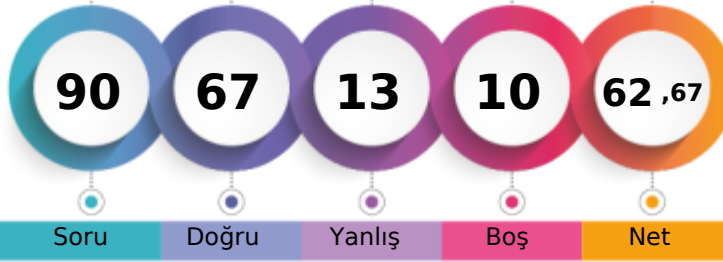

	Şube	Kurum	İlçe	İl	Genel
Öğrenci Sıra No	2	63	63	193	2443 % 10,43
Sınava Katılan Öğrenci Sayısı	15	207	207	677	23429

Sözel (TÜR)	Soru	Doğru	Yanlış	Boş	Net	Başarı
	20	16	1	3	15,67	% 78
Cevap Anahtarı	B	DCAADABDCCCABDBBDCDD				
Cevaplarınız	aC A ABDCC ABDBBDCDD					
Türkçe	S	D	Y	B%		
Bağlamdan yararlanarak bilmediği kelime ve kelime gruplarının anlamını tahmin eder.	2	2	0	100		
Bir işi işlem basamaklarına göre yazar.	2	1	0	50		
Okudukları ile ilgili çıkarımlarda bulunur.	3	2	0	67		
Metnin konusunu belirler.	1	1	0	100		
Metnin ilgili sorularını cevaplar.	3	3	0	100		
Grafik, tablo ve çizelgeyle sunulan bilgileri yorumlar.	1	1	0	100		
Metindeki söz sanatlarını tespit eder.	1	1	0	100		
Filiisilerin cümledeki işlevlerini kavrar.	3	3	0	100		
Noktalamaya işaretlerine dikkat ederek sesli ve sessiz okur.	1	0	1	0		
Yazdıklarını düzenler.	1	1	0	100		
Metin türlerini ayırt eder.	1	0	0	0		
Görsellerle ilgili sorularını cevaplar.	1	1	0	100		

Sözel (TAR)	Soru	Doğru	Yanlış	Boş	Net	Başarı
	10	8	2	0	7,33	% 73
Cevap Anahtarı	B	DDACADABDB				
Cevaplarınız	DbACADABaB					
Tarih	S	D	Y	B%		
Avrupa'daki gelişmelerin yansımaları bağlamında Osmanlı Devleti'nin yirminci yüzyılın başlarındaki siyasi ve sosyal durumu değerlendirir.	1	1	0	100		
Birinci Dünya Savaşı'nın sebeplerini ve savaşın başlamasına yol açan gelişmeleri kavrar.	2	2	0	100		
Mustafa Kemal'in askerlik hayatı ile ilgili olayları ve olguları onun kişilik özellikleri ile ilişkilendirir.	3	1	2	33		
Birinci Dünya Savaşı'nda Osmanlı Devleti'nin durumu hakkında çıkarımlarda bulunur.	2	2	0	100		
Mondros Ateşkes Antlaşması'nın imzalanması ve uygulanması karşısında Osmanlı yönetiminin, Mustafa Kemal'in ve diğer liderlerin tutumunu değerlendirir.	2	2	0	100		

Sözel (DİN)	Soru	Doğru	Yanlış	Boş	Net	Başarı
	10	8	2	0	7,33	% 73
Cevap Anahtarı	B	BDADDBCCAB				
Cevaplarınız	BDADDBdCcB					
Din K.ve A.B.	S	D	Y	B%		
Kader İnancı	2	2	0	100		
Kaza ve kader ile ilgili kavramları analiz eder.	2	1	1	50		
Ayet el-Kürsî'yi okur, anlamını söyler.	1	0	1	0		
Hz. Musa'nın (a.s.) hayatını ana hatlarıyla tanıtır.	1	1	0	100		
İnsanın ilmi, iradesi, sorumluluğu ile kader arasındaki ilişkiyi kurar.	2	2	0	100		
Kader ve kaza inancını ayet ve hadislerle açıklar.	1	1	0	100		
Toplumda kader ve kaza ile ilgili yaygın olan yanlış anlayışları sorgular.	1	1	0	100		

Sözel (İNG)	Soru	Doğru	Yanlış	Boş	Net	Başarı
	10	10	0	0	10,00	% 100
Cevap Anahtarı	B	BDCBACDCDB				
Cevaplarınız	BDCBACDCDB					
İngilizce	S	D	Y	B%		
Students will be able to understand short and simple invitation letters, cards and e-mails.	2	2	0	100		
Students will be able to express what they prefer, like and dislike.	2	2	0	100		
Students will be able to write a short and simple letter apologizing and giving reasons for not attending a party in response to an invitation.	1	1	0	100		
Students will be able to talk about regular activities of teenagers.	1	1	0	100		
Students will be able to understand short and simple texts about friendship.	2	2	0	100		
Students will be able to structure a talk to make simple inquiries, give explanations and reasons.	1	1	0	100		
Students will be able to understand short and simple texts about regular activities of teenagers.	1	1	0	100		

Sayısal (MAT)	Soru	Doğru	Yanlış	Boş	Net	Başarı
	20	13	3	4	12,00	% 60
Cevap Anahtarı	B	CCABABABCBADDDCAB4DD				
Cevaplarınız	bCA BABaBA DDCAB c					
Matematik	S	D	Y	B%		
Verilen pozitif tam sayıların pozitif tam sayı çarpanlarını bulur, pozitif tam sayıların pozitif tam sayı çarpanlarını üslü ifade eder.	1	1	0	100		
İki doğal sayının en büyük ortak bölenini (EBOB) ve en küçük ortak katını (EKOK) hesaplar, ilgili problemleri çözer.	2	1	1	50		
Verilen iki doğal sayının aralarında asal olup olmadığını belirler.	2	2	0	100		
Tam sayıların, tam sayı kuvvetlerini hesaplar.	1	0	0	0		
Üslü ifadelerle ilgili temel kuralları anlar, birbirine denk ifadeler oluşturur.	2	2	0	100		
Sayıların ondalık gösterimlerini 10'un tam sayı kuvvetlerini kullanarak çözümler.	1	1	0	100		
Verilen bir sayıyı 10'un farklı tam sayı kuvvetlerini kullanarak ifade eder.	1	1	0	100		
Çok büyük ve çok küçük sayıları bilimsel gösterimle ifade eder ve karşılaştırır.	2	1	0	50		
Tam kare pozitif tam sayılarla bu sayıların karekökleri arasındaki ilişkiyi belirler.	1	0	0	0		
Tam kare olmayan kareköklü bir sayının hangi iki doğal sayı arasında olduğunu belirler.	2	1	1	50		
Kareköklü bir ifadenin kök b şeklinde yazılır ve kök b şeklindeki ifadede katsayısı kök içine alır.	2	1	1	50		
Kareköklü ifadelerde çarpma ve bölme işlemlerini yapar.	2	0	0	0		
Kareköklü ifadelerde toplama ve çıkarma işlemlerini yapar.	1	1	0	100		

Sayısal (FEN)	Soru	Doğru	Yanlış	Boş	Net	Başarı
	20	12	5	3	10,33	% 52
Cevap Anahtarı	B	BBCCBABDDDABDDAADCBD				
Cevaplarınız	a CCBABDDDbBaDbA aD					
Fen	S	D	Y	B%		
İklim ve hava olayları arasındaki farkı açıklar.	2	2	0	100		
İklim bilimi (klimatoloji) kavramını açıklar.	1	1	0	100		
Nükleotid, gen, DNA ve kromozom kavramlarını açıklayarak bu kavramlar arasındaki ilişkiyi kurar.	2	1	1	50		
Yağış kavramını açıklar.	1	0	1	0		
Rüzgar kavramını açıklar.	2	2	0	100		
DNA'nın yapısını model üzerinden açıklar.	2	0	1	0		
Dünya'nın Güneş etrafında dolanmasının mevsimlerin oluşumuna katkısını açıklar.	2	2	0	100		
Kalıtım ile ilgili kavramları tanımlar.	2	1	1	50		
DNA'nın kendini nasıl eşlediğini ifade eder.	4	2	1	50		
Küresel iklim değişikliğinin sonuçlarını belirtir.	1	0	0	0		
Güneş ışınlarının gelme açısı ile bölgelerdeki sıcaklık farklarını açıklar.	1	1	0	100		

8.SINIF MOZAİK İNTRÖ 2.DENEME



348,610 % 21,54

MANİSA / ŞEHZADELER
ÖZEL KEP ÇINAR KİŞİSEL GELİŞİM KURSU

3D - 0
DOĞA ÇAVDAR

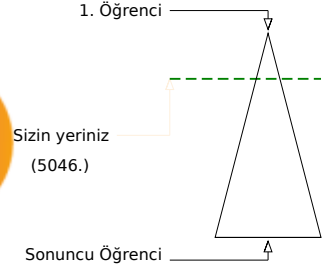
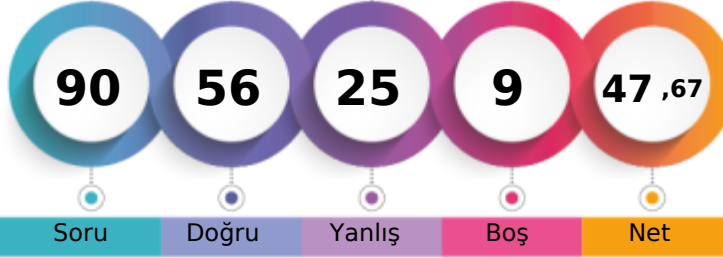

	Şube	Kurum	İlçe	İl	Genel
Öğrenci Sıra No	13	113	113	335	5046
Sınava Katılan Öğrenci Sayısı	15	207	207	677	23429
					% 21,54

Sözel (TÜR)	Soru	Doğru	Yanlış	Boş	Net	Başarı
	20	15	5	0	13,33	% 67
Cevap Anahtarı	A	DCCABDBBDCDDCAADAB				
Cevaplarınız		DCdCABadBDCbDaCAADAB				
Türkçe	S	D	Y	B%		
Bağlamdan yararlanarak bilmediği kelime ve kelime gruplarının anlamını tahmin eder.	2	1	1	50		
Bir işi işlem basamaklarına göre yazar.	2	2	0	100		
Okudukları ile ilgili çıkarımlarda bulunur.	3	2	1	67		
Metnin konusunu belirler.	1	1	0	100		
Metnin ilgili sorularını cevaplar.	3	2	1	67		
Grafik, tablo ve çizelgeyle sunulan bilgileri yorumlar.	1	1	0	100		
Metindeki söz sanatlarını tespit eder.	1	0	1	0		
Filiisilerin cümledeki işlevlerini kavrar.	3	3	0	100		
Noktalamaya işaretlerine dikkat ederek sesli ve sessiz okur.	1	0	1	0		
Yazdıklarını düzenler.	1	1	0	100		
Metin türlerini ayırt eder.	1	1	0	100		
Görsellerle ilgili sorularını cevaplar.	1	1	0	100		

Sözel (TAR)	Soru	Doğru	Yanlış	Boş	Net	Başarı
	10	6	4	0	4,67	% 47
Cevap Anahtarı	A	ACADABDBDD				
Cevaplarınız		ACADAcbCb				
Tarih	S	D	Y	B%		
Avrupa'daki gelişmelerin yansımaları bağlamında Osmanlı Devleti'nin yirminci yüzyılın başlarındaki siyasi ve sosyal dt.	1	1	0	100		
Birinci Dünya Savaşı'nın sebeplerini ve savaşın başlamasına yol açan gelişmeleri kavrar.	2	2	0	100		
Mustafa Kemal'in askerlik hayatı ile ilgili olayları ve olguların onun kişilik özellikleri ile ilişkilendirir.	3	1	2	33		
Birinci Dünya Savaşı'nda Osmanlı Devleti'nin durumu hakkında çıkarımlarda bulunur.	2	2	0	100		
Mondros Ateşkes Antlaşması'nın imzalanması ve uygulanması karşısında Osmanlı yönetiminin, Mustafa Kemal'in ve h.	2	0	2	0		

Sözel (DİN)	Soru	Doğru	Yanlış	Boş	Net	Başarı
	10	9	1	0	8,67	% 87
Cevap Anahtarı	A	DBCCABBDDAD				
Cevaplarınız		DBCCABdDAD				
Din K.ve A.B.	S	D	Y	B%		
Kader İnancı	2	2	0	100		
Kaza ve kader ile ilgili kavramları analiz eder.	2	2	0	100		
Ayet el-Kürsî'yi okur, anlamını söyler.	1	1	0	100		
Hz. Musa'nın (a.s.) hayatını ana hatlarıyla tanıır.	1	1	0	100		
İnsanın ilmi, iradesi, sorumluluğu ile kader arasındaki ilişki kurar.	2	2	0	100		
Kader ve kaza inancını ayet ve hadislerle açıklar.	1	0	1	0		
Toplumda kader ve kaza ile ilgili yaygın olan yanlış anlayışları sorgular.	1	1	0	100		

Sözel (İNG)	Soru	Doğru	Yanlış	Boş	Net	Başarı
	10	7	3	0	6,00	% 60
Cevap Anahtarı	A	CBACDCBBD				
Cevaplarınız		CBAdDcbBBa				
İngilizce	S	D	Y	B%		
Students will be able to understand short and simple invitation letters, cards and e-mails.	2	2	0	100		
Students will be able to express what they prefer, like and dislike.	2	2	0	100		
Students will be able to write a short and simple letter apologizing and giving reasons for not attending a party in resı	1	1	0	100		
Students will be able to talk about regular activities of teenagers.	1	0	1	0		
Students will be able to understand short and simple texts about friendship.	2	1	1	50		
Students will be able to structure a talk to make simple inquiries, give explanations and reasons.	1	1	0	100		
Students will be able to understand short and simple texts about regular activities of teenagers.	1	0	1	0		

Sayısal (MAT)	Soru	Doğru	Yanlış	Boş	Net	Başarı
	20	7	4	9	5,67	% 28
Cevap Anahtarı	A	ABCBADDDCAB4DDCCABAB				
Cevaplarınız		cB d D CdB C Ad				
Matematik	S	D	Y	B%		
Verilen pozitif tam sayıların pozitif tam sayı çarpanlarını bulur, pozitif tam sayıların pozitif tam sayı çarpanlarını üslü if	1	0	1	0		
İki doğal sayının en büyük ortak bölenini (EBOB) ve en küçük ortak katını (EKOK) hesaplar, ilgili problemleri çözer.	2	1	0	50		
Verilen iki doğal sayının aralarında asal olup olmadığını belirler.	2	0	1	0		
Tam sayıların, tam sayı kuvvetlerini hesaplar.	1	0	0	0		
Üslü ifadelerle ilgili temel kuralları anlar, birbirine denk ifadeler oluşturur.	2	1	0	50		
Sayıların ondalık gösterimlerini 10'un tam sayı kuvvetlerini kullanarak çözümler.	1	1	0	100		
Verilen bir sayıyı 10'un farklı tam sayı kuvvetlerini kullanarak ifade eder.	1	0	1	0		
Çok büyük ve çok küçük sayıları bilimsel gösterimle ifade eder ve karşılaştırır.	2	1	0	50		
Tam kare pozitif tam sayılarla bu sayıların karekökleri arasındaki ilişkiyi belirler.	1	0	0	0		
Tam kare olmayan kareköklü bir sayının hangi iki doğal sayı arasında olduğunu belirler.	2	1	0	50		
Kareköklü bir ifadenin kök b şeklinde yazar ve kök b şeklindeki ifadede katsayısı kök içine alır.	2	0	0	0		
Kareköklü ifadelerde çarpma ve bölme işlemlerini yapar.	2	1	0	50		
Kareköklü ifadelerde toplama ve çıkarma işlemlerini yapar.	1	0	1	0		

Sayısal (FEN)	Soru	Doğru	Yanlış	Boş	Net	Başarı
	20	12	8	0	9,33	% 47
Cevap Anahtarı	A	BDDABDDAADCDBBCCBA				
Cevaplarınız		BDDDbcaDAbaacaBCCBA				
Fen	S	D	Y	B%		
İklim ve hava olayları arasındaki farkı açıklar.	2	2	0	100		
İklim bilimi (klimatoloji) kavramını açıklar.	1	1	0	100		
Nükleotid, gen, DNA ve kromozom kavramlarını açıklayarak bu kavramlar arasındaki ilişki kurar.	2	1	1	50		
Yağış kavramını açıklar.	1	0	1	0		
Rüzgar kavramını açıklar.	2	1	1	50		
DNA'nın yapısını model üzerinden açıklar.	2	0	2	0		
Dünya'nın Güneş etrafında dolanmasının mevsimlerin oluşumuna katkısını açıklar.	2	2	0	100		
Kalıtım ile ilgili kavramları tanımlar.	2	2	0	100		
DNA'nın kendini nasıl eşlediğini ifade eder.	4	1	3	25		
Küresel iklim değişikliğinin sonuçlarını belirtir.	1	1	0	100		
Güneş ışınlarının gelme açısı ile bölgelerdeki sıcaklık farklarını açıklar.	1	1	0	100		

8.SINIF MOZAİK İNTRÖ 2.DENEME



365,736 % 16,86

MANİSA / ŞEHZADELER
ÖZEL KEP ÇINAR KİŞİSEL GELİŞİM KURSU

3D - 0
ECRİNNUR ÖZCEYLAN

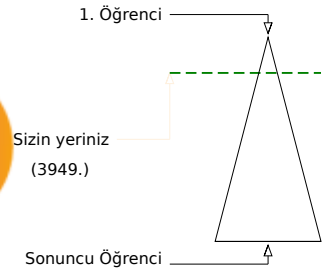
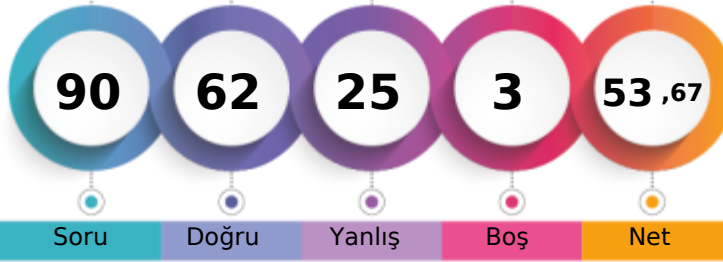

	Şube	Kurum	İlçe	İl	Genel
Öğrenci Sıra No	10	93	93	273	3949
Sınava Katılan Öğrenci Sayısı	15	207	207	677	23429
					% 16,86

Sözel (TÜR)	Soru	Doğru	Yanlış	Boş	Net	Başarı
	20	13	7	0	10,67	% 53
Cevap Anahtarı	A	DCCABDBBDCDDCAADAB				
Cevaplarınız		DCAdAdaBBDCDbDaAADAd				
Türkçe	S	D	Y	B%		
Bağlamdan yararlanarak bilmediği kelime ve kelime gruplarının anlamını tahmin eder.	2	2	0	100		
Bir işi işlem basamaklarına göre yazar.	2	2	0	100		
Okudukları ile ilgili çıkarımlarda bulunur.	3	1	2	33		
Metnin konusunu belirler.	1	0	1	0		
Metnin ilgili sorularını cevaplar.	3	2	1	67		
Grafik, tablo ve çizelgeyle sunulan bilgileri yorumlar.	1	1	0	100		
Metindeki söz sanatlarını tespit eder.	1	1	0	100		
Filiillerin cümledeki işlevlerini kavrar.	3	2	1	67		
Noktalamaya işaretlerine dikkat ederek sesli ve sessiz okur.	1	1	0	100		
Yazdıklarını düzenler.	1	0	1	0		
Metin türlerini ayırt eder.	1	1	0	100		
Görsellerle ilgili sorularını cevaplar.	1	0	1	0		

Sözel (TAR)	Soru	Doğru	Yanlış	Boş	Net	Başarı
	10	9	1	0	8,67	% 87
Cevap Anahtarı	A	ACADABDBDD				
Cevaplarınız		ACADAcDBDD				
Tarih	S	D	Y	B%		
Avrupa'daki gelişmelerin yansımaları bağlamında Osmanlı Devleti'nin yirminci yüzyılın başlarındaki siyasi ve sosyal dt.	1	1	0	100		
Birinci Dünya Savaşı'nın sebeplerini ve savaşın başlamasına yol açan gelişmeleri kavrar.	2	2	0	100		
Mustafa Kemal'in askerlik hayatı ile ilgili olayları ve olguların onun kişilik özellikleri ile ilişkilendirir.	3	3	0	100		
Birinci Dünya Savaşı'nda Osmanlı Devleti'nin durumu hakkında çıkarımlarda bulunur.	2	2	0	100		
Mondros Ateşkes Antlaşması'nın imzalanması ve uygulanması karşısında Osmanlı yönetiminin, Mustafa Kemal'in ve hi	2	1	1	50		

Sözel (DİN)	Soru	Doğru	Yanlış	Boş	Net	Başarı
	10	8	2	0	7,33	% 73
Cevap Anahtarı	A	DBCCABBDDAD				
Cevaplarınız		DBCdAbdDAD				
Din K.ve A.B.	S	D	Y	B%		
Kader İnancı	2	2	0	100		
Kaza ve kader ile ilgili kavramları analiz eder.	2	2	0	100		
Ayet el-Kürsî'yi okur, anlamını söyler.	1	1	0	100		
Hz. Musa'nın (a.s.) hayatını ana hatlarıyla tanıır.	1	0	1	0		
İnsanın ilmi, iradesi, sorumluluğu ile kader arasındaki ilişki kurar.	2	2	0	100		
Kader ve kaza inancını ayet ve hadislerle açıklar.	1	0	1	0		
Toplumda kader ve kaza ile ilgili yaygın olan yanlış anlayışları sorgular.	1	1	0	100		

Sözel (İNG)	Soru	Doğru	Yanlış	Boş	Net	Başarı
	10	7	2	1	6,33	% 63
Cevap Anahtarı	A	CBACDCBBD				
Cevaplarınız		CBAaDCD Bc				
İngilizce	S	D	Y	B%		
Students will be able to understand short and simple invitation letters, cards and e-mails.	2	2	0	100		
Students will be able to express what they prefer, like and dislike.	2	1	0	50		
Students will be able to write a short and simple letter apologizing and giving reasons for not attending a party in res	1	1	0	100		
Students will be able to talk about regular activities of teenagers.	1	0	1	0		
Students will be able to understand short and simple texts about friendship.	2	2	0	100		
Students will be able to structure a talk to make simple inquiries, give explanations and reasons.	1	1	0	100		
Students will be able to understand short and simple texts about regular activities of teenagers.	1	0	1	0		

Sayısal (MAT)	Soru	Doğru	Yanlış	Boş	Net	Başarı
	20	13	5	2	11,33	% 57
Cevap Anahtarı	A	ABCBADDDCAB4DDCCABAB				
Cevaplarınız		bBCaBDDDCAB b CCA bB				
Matematik	S	D	Y	B%		
Verilen pozitif tam sayıların pozitif tam sayı çarpanlarını bulur, pozitif tam sayıların pozitif tam sayı çarpanlarını üslü if	1	0	1	0		
İki doğal sayının en büyük ortak bölenini (EBOB) ve en küçük ortak katını (EKOK) hesaplar, ilgili problemleri çözer.	2	2	0	100		
Verilen iki doğal sayının aralarında asal olup olmadığını belirler.	2	2	0	100		
Tam sayıların, tam sayı kuvvetlerini hesaplar.	1	1	0	100		
Üslü ifadelerle ilgili temel kuralları anlar, birbirine denk ifadeler oluşturur.	2	2	0	100		
Sayıların ondalık gösterimlerini 10'un tam sayı kuvvetlerini kullanarak çözümler.	1	1	0	100		
Verilen bir sayıyı 10'un farklı tam sayı kuvvetlerini kullanarak ifade eder.	1	1	0	100		
Çok büyük ve çok küçük sayıları bilimsel gösterimle ifade eder ve karşılaştırır.	2	1	0	50		
Tam kare pozitif tam sayılarla bu sayıların karekökleri arasındaki ilişkiyi belirler.	1	0	1	0		
Tam kare olmayan kareköklü bir sayının hangi iki doğal sayı arasında olduğunu belirler.	2	1	0	50		
Kareköklü bir ifadenin kök b şeklinde yazar ve kök b şeklindeki ifadede katsayısı kök içine alır.	2	2	0	100		
Kareköklü ifadelerde çarpma ve bölme işlemlerini yapar.	2	0	1	0		
Kareköklü ifadelerde toplama ve çıkarma işlemlerini yapar.	1	1	0	100		

Sayısal (FEN)	Soru	Doğru	Yanlış	Boş	Net	Başarı
	20	12	8	0	9,33	% 47
Cevap Anahtarı	A	BDDABDDAADCBDBCCBA				
Cevaplarınız		BDDDBaaDAADAcDdaCdBA				
Fen	S	D	Y	B%		
İklim ve hava olayları arasındaki farkı açıklar.	2	2	0	100		
İklim bilimi (klimatoloji) kavramını açıklar.	1	1	0	100		
Nükleotid, gen, DNA ve kromozom kavramlarını açıklayarak bu kavramlar arasındaki ilişki kurar.	2	1	1	50		
Yağış kavramını açıklar.	1	0	1	0		
Rüzgar kavramını açıklar.	2	1	1	50		
DNA'nın yapısını model üzerinden açıklar.	2	2	0	100		
Dünya'nın Güneş etrafında dolanmasının mevsimlerin oluşumuna katkısını açıklar.	2	2	0	100		
Kalıtım ile ilgili kavramları tanımlar.	2	1	1	50		
DNA'nın kendini nasıl eşlediğini ifade eder.	4	3	1	75		
Küresel iklim değişikliğinin sonuçlarını belirtir.	1	0	1	0		
Güneş ışınlarının gelme açısı ile bölgelerdeki sıcaklık farklarını açıklar.	1	1	0	100		

8.SINIF MOZAİK İNTRÖ 2.DENEME



374,257

%

15,02

MANİSA / ŞEHZADELER
ÖZEL KEP ÇINAR KİŞİSEL GELİŞİM KURSU

3D - 0
EMRE ANADOLU

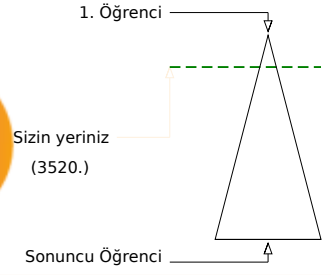

Öğrenci Sıra No	Şube	Kurum	İlçe	İl	Genel	%
8	8	86	86	247	3520	15,02
Sınava Katılan Öğrenci Sayısı	15	207	207	677	23429	

Sözel (TÜR)	Soru	Doğru	Yanlış	Boş	Net	Başarı
	20	16	4	0	14,67	% 73
Cevap Anahtarı	A	DCCABDBBDCDDCAADAB				
Cevaplarınız		DCbCAdcBBDCDDCAaAB				
Türkçe	S	D	Y	B%		
Başlamdan yararlanarak bilmediği kelime ve kelime gruplarının anlamını tahmin eder.	2	2	0	100		
Bir işi işlem basamaklarına göre yazar.	2	1	1	50		
Okudukları ile ilgili çıkarımlarda bulunur.	3	2	1	67		
Metnin konusunu belirler.	1	0	1	0		
Metnin ilgili soruların cevaplar.	3	2	1	67		
Grafik, tablo ve çizelgeyle sunulan bilgileri yorumlar.	1	1	0	100		
Metindeki söz sanatlarını tespit eder.	1	1	0	100		
Filiisilerin cümledeki işlevlerini kavrar.	3	3	0	100		
Noktalamaya işaretlerine dikkat ederek sesli ve sessiz okur.	1	1	0	100		
Yazdıklarını düzenler.	1	1	0	100		
Metin türlerini ayırt eder.	1	1	0	100		
Görsellerle ilgili soruların cevaplar.	1	1	0	100		

Sözel (TAR)	Soru	Doğru	Yanlış	Boş	Net	Başarı
	10	9	1	0	8,67	% 87
Cevap Anahtarı	A	ACADABDBDD				
Cevaplarınız		ACADABDBcD				
Tarih	S	D	Y	B%		
Avrupa'daki gelişmelerin yansımaları bağlamında Osmanlı Devleti'nin yirminci yüzyılın başlarındaki siyasi ve sosyal dt.	1	1	0	100		
Birinci Dünya Savaşı'nın sebeplerini ve savaşın başlamasına yol açan gelişmeleri kavrar.	2	2	0	100		
Mustafa Kemal'in askerlik hayatı ile ilgili olayları ve olguları onun kişilik özellikleri ile ilişkilendirir.	3	3	0	100		
Birinci Dünya Savaşı'nda Osmanlı Devleti'nin durumu hakkında çıkarımlarda bulunur.	2	2	0	100		
Mondros Ateşkes Antlaşması'nın imzalanması ve uygulanması karşısında Osmanlı yönetiminin, Mustafa Kemal'in ve hi	2	1	1	50		

Sözel (DİN)	Soru	Doğru	Yanlış	Boş	Net	Başarı
	10	9	1	0	8,67	% 87
Cevap Anahtarı	A	DBCCABBDDAD				
Cevaplarınız		DBCCABBDDd				
Din K.ve A.B.	S	D	Y	B%		
Kader İnancı	2	1	1	50		
Kaza ve kader ile ilgili kavramları analiz eder.	2	2	0	100		
Ayet el-Kürsî'yi okur, anlamını söyler.	1	1	0	100		
Hz. Musa'nın (a.s.) hayatını ana hatlarıyla tanıır.	1	1	0	100		
İnsanın ilmi, iradesi, sorumluluğu ile kader arasındaki ilişki kurar.	2	2	0	100		
Kader ve kaza inancını ayet ve hadislerle açıklar.	1	1	0	100		
Toplumda kader ve kaza ile ilgili yaygın olan yanlış anlayışları sorgular.	1	1	0	100		

Sözel (İNG)	Soru	Doğru	Yanlış	Boş	Net	Başarı
	10	5	5	0	3,33	% 33
Cevap Anahtarı	A	CBACDCBBD				
Cevaplarınız		CdAAdDcBc				
İngilizce	S	D	Y	B%		
Students will be able to understand short and simple invitation letters, cards and e-mails.	2	1	1	50		
Students will be able to express what they prefer, like and dislike.	2	2	0	100		
Students will be able to write a short and simple letter apologizing and giving reasons for not attending a party in res	1	1	0	100		
Students will be able to talk about regular activities of teenagers.	1	0	1	0		
Students will be able to understand short and simple texts about friendship.	2	2	0	100		
Students will be able to structure a talk to make simple inquiries, give explanations and reasons.	1	1	0	100		
Students will be able to understand short and simple texts about regular activities of teenagers.	1	0	1	0		

Sayısal (MAT)	Soru	Doğru	Yanlış	Boş	Net	Başarı
	20	12	2	6	11,33	% 57
Cevap Anahtarı	A	ABCBADDDCAB4DDCCABAB				
Cevaplarınız		ABCb DDCdB C BdB				
Matematik	S	D	Y	B%		
Verilen pozitif tam sayıların pozitif tam sayı çarpanlarını bulur, pozitif tam sayıların pozitif tam sayı çarpanlarını üslü if	1	1	0	100		
İki doğal sayının en büyük ortak bölenini (EBOB) ve en küçük ortak katını (EKOK) hesaplar, ilgili problemleri çözer.	2	2	0	100		
Verilen iki doğal sayının aralarında asal olup olmadığını belirler.	2	1	0	50		
Tam sayıların, tam sayı kuvvetlerini hesaplar.	1	0	0	0		
Üslü ifadelerle ilgili temel kuralları anlar, birbirine denk ifadeler oluşturur.	2	2	0	100		
Sayıların ondalık gösterimlerini 10'un tam sayı kuvvetlerini kullanarak çözümler.	1	1	0	100		
Verilen bir sayıyı 10'un farklı tam sayı kuvvetlerini kullanarak ifade eder.	1	0	1	0		
Çok büyük ve çok küçük sayıları bilimsel gösterimle ifade eder ve karşılaştırır.	2	1	0	50		
Tam kare pozitif tam sayılarla bu sayıların karekökleri arasındaki ilişkiyi belirler.	1	0	0	0		
Tam kare olmayan kareköklü bir sayının hangi iki doğal sayı arasında olduğunu belirler.	2	1	0	50		
Kareköklü bir ifadenin kök b şeklinde yazılır ve kök b şeklindeki ifadede katsayısı kök içine alır.	2	0	0	0		
Kareköklü ifadelerde çarpma ve bölme işlemlerini yapar.	2	1	1	50		
Kareköklü ifadelerde toplama ve çıkarma işlemlerini yapar.	1	1	0	100		

Sayısal (FEN)	Soru	Doğru	Yanlış	Boş	Net	Başarı
	20	10	7	3	7,67	% 38
Cevap Anahtarı	A	BDDDBDDAADCBBCCBA				
Cevaplarınız		BDDDB aDAc CcD aaCBb				
Fen	S	D	Y	B%		
İklim ve hava olayları arasındaki farkı açıklar.	2	2	0	100		
İklim bilimi (klimatoloji) kavramını açıklar.	1	1	0	100		
Nükleotid, gen, DNA ve kromozom kavramlarını açıklayarak bu kavramlar arasındaki ilişki kurar.	2	1	1	50		
Yağış kavramını açıklar.	1	0	1	0		
Rüzgar kavramını açıklar.	2	0	1	0		
DNA'nın yapısını model üzerinden açıklar.	2	1	1	50		
Dünya'nın Güneş etrafında dolanmasının mevsimlerin oluşumuna katkısını açıklar.	2	2	0	100		
Kalıtım ile ilgili kavramları tanımlar.	2	2	0	100		
DNA'nın kendini nasıl eşlediğini ifade eder.	4	1	1	25		
Küresel iklim değişikliğinin sonuçlarını belirtir.	1	0	1	0		
Güneş ışınlarının gelme açısı ile bölgelerdeki sıcaklık farklarını açıklar.	1	0	1	0		

8.SINIF MOZAİK İNTRO 2.DENEME



393,053 % 11,25

MANİSA / ŞEHZADELER
ÖZEL KEP ÇINAR KİŞİSEL GELİŞİM KURSU

3D - 0
EREN SAĞOL

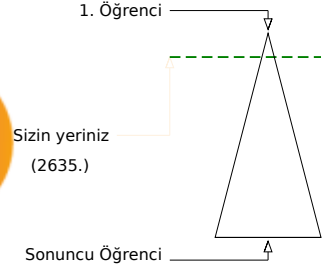
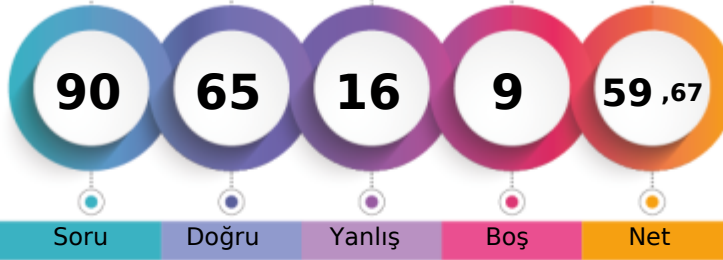

	Şube	Kurum	İlçe	İl	Genel
Öğrenci Sıra No	3	70	70	205	2635 % 11,25
Sınava Katılan Öğrenci Sayısı	15	207	207	677	23429

Sözel (TÜR)	Soru	Doğru	Yanlış	Boş	Net	Başarı
	20	13	6	1	11,00	% 55
Cevap Anahtarı	B	DCAADABDCCCABDBBDCDD				
Cevaplarınız		aCAaAAdDCCAdadBDCD				
Türkçe	S	D	Y	B%		
Başlamdan yararlanarak bilmediği kelime ve kelime gruplarının anlamını tahmin eder.	2	1	1	50		
Bir işi işlem basamaklarına göre yazar.	2	1	1	50		
Okudukları ile ilgili çıkarımlarda bulunur.	3	3	0	100		
Metnin konusunu belirler.	1	0	1	0		
Metnin ilgili sorularına cevaplar.	3	2	1	67		
Grafik, tablo ve çizelgeyle sunulan bilgileri yorumlar.	1	1	0	100		
Metindeki söz sanatlarını tespit eder.	1	1	0	100		
Filiillerin cümledeki işlevlerini kavrar.	3	2	0	67		
Noktalamaya işaretlerine dikkat ederek sesli ve sessiz okur.	1	0	1	0		
Yazdıklarını düzenler.	1	1	0	100		
Metin türlerini ayırt eder.	1	1	0	100		
Görsellerle ilgili sorularına cevaplar.	1	0	1	0		

Sözel (TAR)	Soru	Doğru	Yanlış	Boş	Net	Başarı
	10	8	2	0	7,33	% 73
Cevap Anahtarı	B	DDACADABDB				
Cevaplarınız		DbACADABaB				
Tarih	S	D	Y	B%		
Avrupa'daki gelişmelerin yansımaları bağlamında Osmanlı Devleti'nin yirminci yüzyılın başlarındaki siyasi ve sosyal durumu değerlendirir.	1	1	0	100		
Birinci Dünya Savaşı'nın sebeplerini ve savaşın başlamasına yol açan gelişmeleri kavrar.	2	2	0	100		
Mustafa Kemal'in askerlik hayatı ile ilgili olayları ve olguları onun kişilik özellikleri ile ilişkilendirir.	3	1	2	33		
Birinci Dünya Savaşı'nda Osmanlı Devleti'nin durumu hakkında çıkarımlarda bulunur.	2	2	0	100		
Mondros Ateşkes Antlaşması'nın imzalanması ve uygulanması karşısında Osmanlı yönetiminin, Mustafa Kemal'in ve diğer liderlerin tutumunu değerlendirir.	2	2	0	100		

Sözel (DİN)	Soru	Doğru	Yanlış	Boş	Net	Başarı
	10	9	1	0	8,67	% 87
Cevap Anahtarı	B	BDADDBCCAB				
Cevaplarınız		dDADDBCCAB				
Din K.ve A.B.	S	D	Y	B%		
Kader İnancı	2	2	0	100		
Kaza ve kader ile ilgili kavramları analiz eder.	2	2	0	100		
Ayet el-Kürsî'yi okur, anlamını söyler.	1	1	0	100		
Hz. Musa'nın (a.s.) hayatını ana hatlarıyla tanıtır.	1	1	0	100		
İnsanın ilmi, iradesi, sorumluluğu ile kader arasındaki ilişkiyi kurar.	2	2	0	100		
Kader ve kaza inancını ayet ve hadislerle açıklar.	1	0	1	0		
Toplumda kader ve kaza ile ilgili yaygın olan yanlış anlayışları sorgular.	1	1	0	100		

Sözel (İNG)	Soru	Doğru	Yanlış	Boş	Net	Başarı
	10	6	1	3	5,67	% 57
Cevap Anahtarı	B	BDCBACDCDB				
Cevaplarınız		BDdB D DB				
İngilizce	S	D	Y	B%		
Students will be able to understand short and simple invitation letters, cards and e-mails.	2	0	1	0		
Students will be able to express what they prefer, like and dislike.	2	2	0	100		
Students will be able to write a short and simple letter apologizing and giving reasons for not attending a party in response to an invitation.	1	0	0	0		
Students will be able to talk about regular activities of teenagers.	1	0	0	0		
Students will be able to understand short and simple texts about friendship.	2	2	0	100		
Students will be able to structure a talk to make simple inquiries, give explanations and reasons.	1	1	0	100		
Students will be able to understand short and simple texts about regular activities of teenagers.	1	1	0	100		

Sayısal (MAT)	Soru	Doğru	Yanlış	Boş	Net	Başarı
	20	15	1	4	14,67	% 73
Cevap Anahtarı	B	CCABABABCBADDDCAB4DD				
Cevaplarınız		CA ABABCBADDD AB c				
Matematik	S	D	Y	B%		
Verilen pozitif tam sayıların pozitif tam sayı çarpanlarını bulur, pozitif tam sayıların pozitif tam sayı çarpanlarını üslü ifade eder.	1	1	0	100		
İki doğal sayının en büyük ortak bölenini (EBOB) ve en küçük ortak katını (EKOK) hesaplar, ilgili problemleri çözer.	2	2	0	100		
Verilen iki doğal sayının aralarında asal olup olmadığını belirler.	2	2	0	100		
Tam sayıların, tam sayı kuvvetlerini hesaplar.	1	1	0	100		
Üslü ifadelerle ilgili temel kuralları anlar, birbirine denk ifadeler oluşturur.	2	2	0	100		
Sayıların ondalık gösterimlerini 10'un tam sayı kuvvetlerini kullanarak çözümler.	1	0	0	0		
Verilen bir sayıyı 10'un farklı tam sayı kuvvetlerini kullanarak ifade eder.	1	1	0	100		
Çok büyük ve çok küçük sayıları bilimsel gösterimle ifade eder ve karşılaştırır.	2	1	0	50		
Tam kare pozitif tam sayılarla bu sayıların karekökleri arasındaki ilişkiyi belirler.	1	0	1	0		
Tam kare olmayan kareköklü bir sayının hangi iki doğal sayı arasında olduğunu belirler.	2	1	0	50		
Kareköklü bir ifadenin kök b şeklinde yazılır ve kök b şeklindeki ifadede katsayısı kök içine alır.	2	1	0	50		
Kareköklü ifadelerde çarpma ve bölme işlemlerini yapar.	2	1	0	50		
Kareköklü ifadelerde toplama ve çıkarma işlemlerini yapar.	1	1	0	100		

Sayısal (FEN)	Soru	Doğru	Yanlış	Boş	Net	Başarı
	20	14	5	1	12,33	% 62
Cevap Anahtarı	B	BBCCBABDDDABDDAADCBD				
Cevaplarınız		BBCCadDDDDbDDbA CBa				
Fen	S	D	Y	B%		
İklim ve hava olayları arasındaki farkı açıklar.	2	2	0	100		
İklim bilimi (klimatoloji) kavramını açıklar.	1	1	0	100		
Nükleotid, gen, DNA ve kromozom kavramlarını açıklayarak bu kavramlar arasındaki ilişkiyi kurar.	2	2	0	100		
Yağış kavramını açıklar.	1	0	1	0		
Rüzgar kavramını açıklar.	2	1	1	50		
DNA'nın yapısını model üzerinden açıklar.	2	2	0	100		
Dünya'nın Güneş etrafında dolanmasının mevsimlerin oluşumuna katkısını açıklar.	2	1	1	50		
Kalıtım ile ilgili kavramları tanımlar.	2	1	1	50		
DNA'nın kendini nasıl eşlediğini ifade eder.	4	2	1	50		
Küresel iklim değişikliğinin sonuçlarını belirtir.	1	1	0	100		
Güneş ışınlarının gelme açısı ile bölgelerdeki sıcaklık farklarını açıklar.	1	1	0	100		

8.SINIF MOZAİK İNTRÖ 2.DENEME



409,297

%

8,42

MANİSA / ŞEHZADELER
ÖZEL KEP ÇINAR KİŞİSEL GELİŞİM KURSU

3D - 0
GÖKAY GÜNER

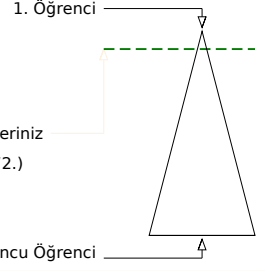
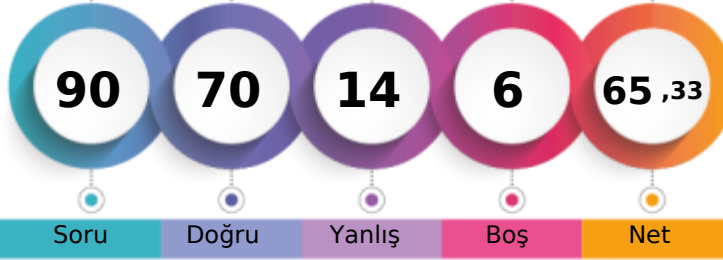

Soru Doğru Yanlış Boş Net

	Şube	Kurum	İlçe	İl	Genel
Öğrenci Sıra No	1	54	54	165	1972
Sınava Katılan Öğrenci Sayısı	15	207	207	677	23429

	Soru	Doğru	Yanlış	Boş	Net	Başarı
Sözel (TÜR)	20	16	3	1	15,00	% 75
Cevap Anahtarı	A	DCCABDBBDCDDCAADAB				
Cevaplarınız		DCaDABDBBDCbDDCA AB				
Türkçe	S	D	Y	B%		
Başlamdan yararlanarak bilmediği kelime ve kelime gruplarının anlamını tahmin eder.	2	2	0	100		
Bir işi işlem basamaklarına göre yazar.	2	1	0	50		
Okudukları ile ilgili çıkarımlarda bulunur.	3	1	2	33		
Metnin konusunu belirler.	1	1	0	100		
Metnin ilgili sorularını cevaplar.	3	3	0	100		
Grafik, tablo ve çizelgeyle sunulan bilgileri yorumlar.	1	1	0	100		
Metindeki söz sanatlarını tespit eder.	1	0	1	0		
Filiisilerin cümledeki işlevlerini kavrar.	3	3	0	100		
Noktalamaya işaretlerine dikkat ederek sesli ve sessiz okur.	1	1	0	100		
Yazdıklarını düzenler.	1	1	0	100		
Metin türlerini ayırt eder.	1	1	0	100		
Görsellerle ilgili sorularını cevaplar.	1	1	0	100		

	Soru	Doğru	Yanlış	Boş	Net	Başarı
Sözel (TAR)	10	8	2	0	7,33	% 73
Cevap Anahtarı	A	ACADABDBDD				
Cevaplarınız		AdADABDD				
Tarih	S	D	Y	B%		
Avrupa'daki gelişmelerin yansımaları bağlamında Osmanlı Devleti'nin yirminci yüzyılın başlarındaki siyasi ve sosyal durumu değerlendirir.	1	1	0	100		
Birinci Dünya Savaşı'nın sebeplerini ve savaşın başlamasına yol açan gelişmeleri kavrar.	2	0	2	0		
Mustafa Kemal'in askerlik hayatı ile ilgili olayları ve olguları onun kişilik özellikleriyle ilişkilendirir.	3	3	0	100		
Birinci Dünya Savaşı'nda Osmanlı Devleti'nin durumu hakkında çıkarımlarda bulunur.	2	2	0	100		
Mondros Ateşkes Antlaşması'nın imzalanması ve uygulanması karşısında Osmanlı yönetiminin, Mustafa Kemal'in ve diğer liderlerin tutumunu değerlendirir.	2	2	0	100		

	Soru	Doğru	Yanlış	Boş	Net	Başarı
Sözel (DİN)	10	9	1	0	8,67	% 87
Cevap Anahtarı	A	DBCCABBAD				
Cevaplarınız		DBCCAcBDAD				
Din K.ve A.B.	S	D	Y	B%		
Kader inancı	2	2	0	100		
Kaza ve kader ile ilgili kavramları analiz eder.	2	2	0	100		
Ayet el-Kürsî'yi okur, anlamını söyler.	1	1	0	100		
Hz. Musa'nın (a.s.) hayatını ana hatlarıyla tanıtır.	1	1	0	100		
İnsanın ilmi, iradesi, sorumluluğu ile kader arasındaki ilişkisi kurar.	2	1	1	50		
Kader ve kaza inancını ayet ve hadislerle açıklar.	1	1	0	100		
Toplumda kader ve kaza ile ilgili yaygın olan yanlış anlayışları sorgular.	1	1	0	100		

	Soru	Doğru	Yanlış	Boş	Net	Başarı
Sözel (İNG)	10	9	1	0	8,67	% 87
Cevap Anahtarı	A	CBACDCBBD				
Cevaplarınız		CBbCDCBBD				
İngilizce	S	D	Y	B%		
Students will be able to understand short and simple invitation letters, cards and e-mails.	2	2	0	100		
Students will be able to express what they prefer, like and dislike.	2	2	0	100		
Students will be able to write a short and simple letter apologizing and giving reasons for not attending a party in response to an invitation.	1	0	1	0		
Students will be able to talk about regular activities of teenagers.	1	1	0	100		
Students will be able to understand short and simple texts about friendship.	2	2	0	100		
Students will be able to structure a talk to make simple inquiries, give explanations and reasons.	1	1	0	100		
Students will be able to understand short and simple texts about regular activities of teenagers.	1	1	0	100		

	Soru	Doğru	Yanlış	Boş	Net	Başarı
Sayısal (MAT)	20	14	2	4	13,33	% 67
Cevap Anahtarı	A	ABCBADDCAB4DDCCABAB				
Cevaplarınız		bBaBADDDC B CCAB B				
Matematik	S	D	Y	B%		
Verilen pozitif tam sayıların pozitif tam sayı çarpanlarını bulur, pozitif tam sayıların pozitif tam sayı çarpanlarını üslü ifade eder.	1	0	1	0		
İki doğal sayının en büyük ortak bölenini (EBOB) ve en küçük ortak katını (EKOK) hesaplar, ilgili problemleri çözer.	2	1	1	50		
Verilen iki doğal sayının aralarında asal olup olmadığını belirler.	2	2	0	100		
Tam sayıların, tam sayı kuvvetlerini hesaplar.	1	1	0	100		
Üslü ifadelerle ilgili temel kuralları anlar, birbirine denk ifadeler oluşturur.	2	2	0	100		
Sayıların ondalık gösterimlerini 10'un tam sayı kuvvetlerini kullanarak çözümler.	1	1	0	100		
Verilen bir sayıyı 10'un farklı tam sayı kuvvetlerini kullanarak ifade eder.	1	0	0	0		
Çok büyük ve çok küçük sayıları bilimsel gösterimle ifade eder ve karşılaştırır.	2	1	0	50		
Tam kare pozitif tam sayılarla bu sayıların karekökleri arasındaki ilişkiyi belirler.	1	0	0	0		
Tam kare olmayan kareköklü bir sayının hangi iki doğal sayı arasında olduğunu belirler.	2	1	0	50		
Kareköklü bir ifadenin kök b şeklinde yazılır ve kök b şeklindeki ifadede katsayısı kök içine alır.	2	2	0	100		
Kareköklü ifadelerde çarpma ve bölme işlemlerini yapar.	2	1	0	50		
Kareköklü ifadelerde toplama ve çıkarma işlemlerini yapar.	1	1	0	100		

	Soru	Doğru	Yanlış	Boş	Net	Başarı
Sayısal (FEN)	20	14	5	1	12,33	% 62
Cevap Anahtarı	A	BDDDABDDAADCBDBCCBA				
Cevaplarınız		BDDDDBaD AdABDBaCCaA				
Fen	S	D	Y	B%		
İklim ve hava olayları arasındaki farkı açıklar.	2	2	0	100		
İklim bilimi (klimatoloji) kavramını açıklar.	1	1	0	100		
Nükleotid, gen, DNA ve kromozom kavramlarını açıklayarak bu kavramlar arasındaki ilişkiyi kurar.	2	2	0	100		
Yağış kavramını açıklar.	1	0	1	0		
Rüzgar kavramını açıklar.	2	2	0	100		
DNA'nın yapısını model üzerinden açıklar.	2	0	2	0		
Dünya'nın Güneş etrafında dolanmasının mevsimlerin oluşumuna katkısını açıklar.	2	1	1	50		
Kalıtım ile ilgili kavramları tanımlar.	2	1	0	50		
DNA'nın kendini nasıl eşlediğini ifade eder.	4	4	0	100		
Küresel iklim değişikliğinin sonuçlarını belirtir.	1	0	1	0		
Güneş ışınlarının gelme açısı ile bölgelerdeki sıcaklık farklarını açıklar.	1	1	0	100		

8.SINIF MOZAİK İNTRO 2.DENEME

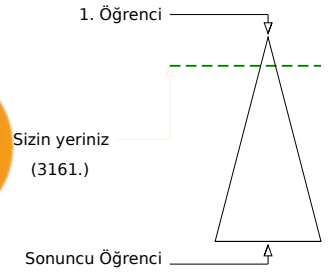
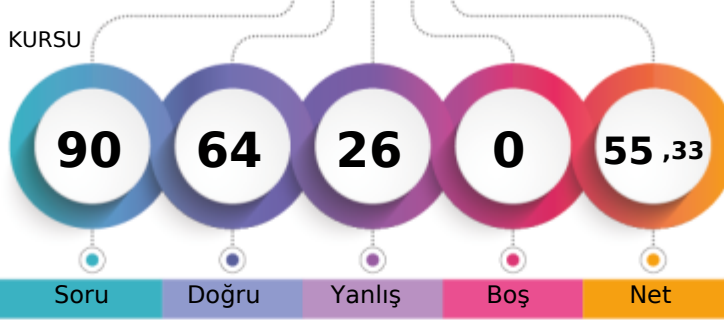

381,243 % 13,49

MANİSA / ŞEHZADELER
ÖZEL KEP ÇINAR KİŞİSEL GELİŞİM KURSU3D - 0
MÜŞTAFPA PALA

	Şube	Kurum	İlçe	İl	Genel
Öğrenci Sıra No	7	79	79	230	3161
Sınava Katılan Öğrenci Sayısı	15	207	207	677	23429
					% 13,49

Sözel (TÜR)	Soru	Doğru	Yanlış	Boş	Net	Başarı
	20	13	7	0	10,67	% 53
Cevap Anahtarı	B	DCAADABDCCCBDBDCDD				
Cevaplarınız		DCbAaABDcCbBadBDCcD				
Türkçe	S	D	Y	B%		
Bağlamdan yararlanarak bilmediği kelime ve kelime gruplarının anlamını tahmin eder.	2	1	1	50		
Bir işi işlem basamaklarına göre yazar.	2	1	1	50		
Okudukları ile ilgili çıkarımlarda bulunur.	3	1	2	33		
Metnin konusunu belirler.	1	1	0	100		
Metnin ilgili soruların cevapları.	3	2	1	67		
Grafik, tablo ve çizelgeyle sunulan bilgileri yorumlar.	1	1	0	100		
Metindeki söz sanatlarını tespit eder.	1	0	1	0		
Filiisilerin cümledeki işlevlerini kavrar.	3	3	0	100		
Noktalamaya işaretlerine dikkat ederek sesli ve sessiz okur.	1	1	0	100		
Yazdıklarını düzenler.	1	1	0	100		
Metin türlerini ayırt eder.	1	0	1	0		
Görsellerle ilgili soruların cevapları.	1	1	0	100		

Sözel (TAR)	Soru	Doğru	Yanlış	Boş	Net	Başarı
	10	9	1	0	8,67	% 87
Cevap Anahtarı	B	DDACADABDB				
Cevaplarınız		DbACADABDB				
Tarih	S	D	Y	B%		
Avrupa'daki gelişmelerin yansımaları bağlamında Osmanlı Devleti'nin yirminci yüzyılın başlarındaki siyasi ve sosyal dt.	1	1	0	100		
Birinci Dünya Savaşı'nın sebeplerini ve savaşın başlamasına yol açan gelişmeleri kavrar.	2	2	0	100		
Mustafa Kemal'in askerlik hayatı ile ilgili olayları ve olguları onun kişilik özellikleriyle ilişkilendirir.	3	2	1	67		
Birinci Dünya Savaşı'nda Osmanlı Devleti'nin durumu hakkında çıkarımlarda bulunur.	2	2	0	100		
Mondros Ateşkes Antlaşması'nın imzalanması ve uygulanması karşısında Osmanlı yönetiminin, Mustafa Kemal'in ve hi	2	2	0	100		

Sözel (DİN)	Soru	Doğru	Yanlış	Boş	Net	Başarı
	10	9	1	0	8,67	% 87
Cevap Anahtarı	B	BDADDBCCAB				
Cevaplarınız		BDADaBCCAB				
Din K.ve A.B.	S	D	Y	B%		
Kader İnancı	2	1	1	50		
Kaza ve kader ile ilgili kavramları analiz eder.	2	2	0	100		
Ayet el-Kürsi'yi okur, anlamını söyler.	1	1	0	100		
Hz. Musa'nın (a.s.) hayatını ana hatlarıyla tanıır.	1	1	0	100		
İnsanın ilmi, iradesi, sorumluluğu ile kader arasındaki ilişki kurar.	2	2	0	100		
Kader ve kaza inancını ayet ve hadislerle açıklar.	1	1	0	100		
Toplumda kader ve kaza ile ilgili yaygın olan yanlış anlayışları sorgular.	1	1	0	100		

Sözel (İNG)	Soru	Doğru	Yanlış	Boş	Net	Başarı
	10	4	6	0	2,00	% 20
Cevap Anahtarı	B	BDCBACDCDB				
Cevaplarınız		BbCdAaDacc				
İngilizce	S	D	Y	B%		
Students will be able to understand short and simple invitation letters, cards and e-mails.	2	1	1	50		
Students will be able to express what they prefer, like and dislike.	2	0	2	0		
Students will be able to write a short and simple letter apologizing and giving reasons for not attending a party in res	1	1	0	100		
Students will be able to talk about regular activities of teenagers.	1	0	1	0		
Students will be able to understand short and simple texts about friendship.	2	1	1	50		
Students will be able to structure a talk to make simple inquiries, give explanations and reasons.	1	1	0	100		
Students will be able to understand short and simple texts about regular activities of teenagers.	1	0	1	0		

Sayısal (MAT)	Soru	Doğru	Yanlış	Boş	Net	Başarı
	20	15	5	0	13,33	% 67
Cevap Anahtarı	B	CCABABABCBADDDCAB4DD				
Cevaplarınız		bcAbCbAcCbBADDDCbBCDD				
Matematik	S	D	Y	B%		
Verilen pozitif tam sayıların pozitif tam sayı çarpanlarını bulur, pozitif tam sayıların pozitif tam sayı çarpanlarını üslü if	1	1	0	100		
İki doğal sayının en büyük ortak bölenini (EBOB) ve en küçük ortak katını (EKOK) hesaplar, ilgili problemleri çözer.	2	0	2	0		
Verilen iki doğal sayının aralarında asal olup olmadığını belirler.	2	2	0	100		
Tam sayıların, tam sayı kuvvetlerini hesaplar.	1	1	0	100		
Üslü ifadelerle ilgili temel kuralları anlar, birbirine denk ifadeler oluşturur.	2	2	0	100		
Sayıların ondalık gösterimlerini 10'un tam sayı kuvvetlerini kullanarak çözümler.	1	1	0	100		
Verilen bir sayıyı 10'un farklı tam sayı kuvvetlerini kullanarak ifade eder.	1	0	1	0		
Çok büyük ve çok küçük sayıları bilimsel gösterimle ifade eder ve karşılaştırır.	2	2	0	100		
Tam kare pozitif tam sayılarla bu sayıların karekökleri arasındaki ilişkiyi belirler.	1	1	0	100		
Tam kare olmayan kareköklü bir sayının hangi iki doğal sayı arasında olduğunu belirler.	2	2	0	100		
Kareköklü bir ifadenin kök b şeklinde yazılır ve kök b şeklindeki ifadede katsayısı kök içine alır.	2	1	1	50		
Kareköklü ifadelerde çarpma ve bölme işlemlerini yapar.	2	1	1	50		
Kareköklü ifadelerde toplama ve çıkarma işlemlerini yapar.	1	1	0	100		

Sayısal (FEN)	Soru	Doğru	Yanlış	Boş	Net	Başarı
	20	14	6	0	12,00	% 60
Cevap Anahtarı	B	BBCCBABDDDABDDAADCBD				
Cevaplarınız		BaCaBABDDDbdaDAADCaD				
Fen	S	D	Y	B%		
İklim ve hava olayları arasındaki farkı açıklar.	2	2	0	100		
İklim bilimi (klimatoloji) kavramını açıklar.	1	1	0	100		
Nükleotid, gen, DNA ve kromozom kavramlarını açıklayarak bu kavramlar arasındaki ilişki kurar.	2	1	1	50		
Yağış kavramını açıklar.	1	0	1	0		
Rüzgar kavramını açıklar.	2	1	1	50		
DNA'nın yapısını model üzerinden açıklar.	2	1	1	50		
Dünya'nın Güneş etrafında dolanmasının mevsimlerin oluşumuna katkısını açıklar.	2	2	0	100		
Kalıtım ile ilgili kavramları tanımlar.	2	1	1	50		
DNA'nın kendini nasıl eşlediğini ifade eder.	4	4	0	100		
Küresel iklim değişikliğinin sonuçlarını belirtir.	1	0	1	0		
Güneş ışınının gelme açısı ile bölgelerdeki sıcaklık farklarını açıklar.	1	1	0	100		

8.SINIF MOZAİK İNTRO 2.DENEME



385,865 % 12,58

MANİSA / ŞEHZADELER
ÖZEL KEP ÇINAR KİŞİSEL GELİŞİM KURSU

3D - 0
YAĞMUR GÖRÜR

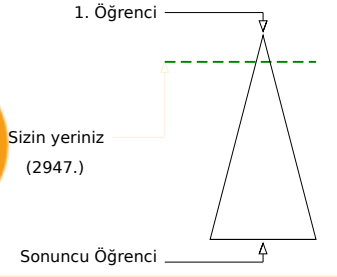
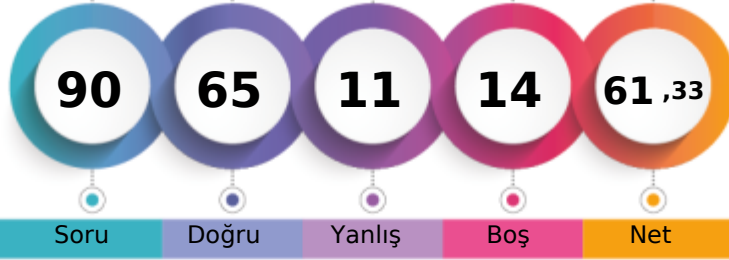

Şube	Kurum	İlçe	İl	Genel
Öğrenci Sıra No	5	74	220	2947 % 12,58
Sınava Katılan Öğrenci Sayısı	15	207	677	23429

Soru	Doğru	Yanlış	Boş	Net	Başarı
20	17	2	1	16,33	% 82
Cevap Anahtarı	B DCAADABDCCCABDBBDCDD				
Cevaplarınız	D AADABDCCdABDBBDCDb				

Türkçe	S	D	Y	B%
Başlamdan yararlanarak bilmediği kelime ve kelime gruplarının anlamını tahmin eder.	2	2	0	100
Bir işi işlem basamaklarına göre yazar.	2	2	0	100
Okudukları ile ilgili çıkarımlarda bulunur.	3	2	1	67
Metnin konusunu belirler.	1	1	0	100
Metnin ilgili soruların cevapları.	3	3	0	100
Grafik, tablo ve çizelgeyle sunulan bilgileri yorumlar.	1	1	0	100
Metindeki söz sanatlarını tespit eder.	1	1	0	100
Filiillerin cümledeki işlevlerini kavrar.	3	2	1	67
Noktalamaya işaretlerine dikkat ederek sesli ve sessiz okur.	1	1	0	100
Yazdıklarını düzenler.	1	0	0	0
Metin türlerini ayırt eder.	1	1	0	100
Görsellerle ilgili soruların cevapları.	1	1	0	100

Soru	Doğru	Yanlış	Boş	Net	Başarı
10	8	2	0	7,33	% 73
Cevap Anahtarı	B DDACADABDB				
Cevaplarınız	aDACADABcB				

Tarih	S	D	Y	B%
Avrupa'daki gelişmelerin yansımaları bağlamında Osmanlı Devleti'nin yirminci yüzyılın başlarındaki siyasi ve sosyal dt	1	1	0	100
Birinci Dünya Savaşı'nın sebeplerini ve savaşın başlamasına yol açan gelişmeleri kavrar.	2	2	0	100
Mustafa Kemal'in askerlik hayatı ile ilgili olayları ve olguları onun kişilik özellikleri ile ilişkilendirir.	3	2	1	67
Birinci Dünya Savaşı'nda Osmanlı Devleti'nin durumu hakkında çıkarımlarda bulunur.	2	2	0	100
Mondros Ateşkes Antlaşması'nın imzalanması ve uygulanması karşısında Osmanlı yönetiminin, Mustafa Kemal'in ve hı	2	1	1	50

Soru	Doğru	Yanlış	Boş	Net	Başarı
10	10	0	0	10,00	% 100
Cevap Anahtarı	B BDADDBCCAB				
Cevaplarınız	BDADDBCCAB				

Din K.ve A.B.	S	D	Y	B%
Kader İnancı	2	2	0	100
Kaza ve kader ile ilgili kavramları analiz eder.	2	2	0	100
Ayet el-Kürsî'yi okur, anlamını söyler.	1	1	0	100
Hz. Musa'nın (a.s.) hayatını ana hatlarıyla tanıır.	1	1	0	100
İnsanın ilmi, iradesi, sorumluluğu ile kader arasındaki ilişki kurar.	2	2	0	100
Kader ve kaza inancını ayet ve hadislerle açıklar.	1	1	0	100
Toplumda kader ve kaza ile ilgili yaygın olan yanlış anlayışları sorgular.	1	1	0	100

Soru	Doğru	Yanlış	Boş	Net	Başarı
10	10	0	0	10,00	% 100
Cevap Anahtarı	B BDCBACDCDB				
Cevaplarınız	BDCBACDCDB				

İngilizce	S	D	Y	B%
Students will be able to understand short and simple invitation letters, cards and e-mails.	2	2	0	100
Students will be able to express what they prefer, like and dislike.	2	2	0	100
Students will be able to write a short and simple letter apologizing and giving reasons for not attending a party in resı	1	1	0	100
Students will be able to talk about regular activities of teenagers.	1	1	0	100
Students will be able to understand short and simple texts about friendship.	2	2	0	100
Students will be able to structure a talk to make simple inquiries, give explanations and reasons.	1	1	0	100
Students will be able to understand short and simple texts about regular activities of teenagers.	1	1	0	100

Soru	Doğru	Yanlış	Boş	Net	Başarı
20	8	2	10	7,33	% 37
Cevap Anahtarı	B CCABABABCBADDDCAB4DD				
Cevaplarınız	C BAB c DDC c				

Matematik	S	D	Y	B%
Verilen pozitif tam sayıların pozitif tam sayı çarpanlarını bulur, pozitif tam sayıların pozitif tam sayı çarpanlarını üslü if	1	1	0	100
İki doğal sayının en büyük ortak bölenini (EBOB) ve en küçük ortak katını (EKOK) hesaplar, ilgili problemleri çözer.	2	1	0	50
Verilen iki doğal sayının aralarında asal olup olmadığını belirler.	2	0	1	0
Tam sayıların, tam sayı kuvvetlerini hesaplar.	1	0	0	0
Üslü ifadelerle ilgili temel kuralları anlar, birbirine denk ifadeler oluşturur.	2	2	0	100
Sayıların ondalık gösterimlerini 10'un tam sayı kuvvetlerini kullanarak çözümler.	1	1	0	100
Verilen bir sayıyı 10'un farklı tam sayı kuvvetlerini kullanarak ifade eder.	1	0	0	0
Çok büyük ve çok küçük sayıları bilimsel gösterimle ifade eder ve karşılaştırır.	2	0	1	0
Tam kare pozitif tam sayılarla bu sayıların karekökleri arasındaki ilişkiyi belirler.	1	0	0	0
Tam kare olmayan kareköklü bir sayının hangi iki doğal sayı arasında olduğunu belirler.	2	1	0	50
Kareköklü bir ifadeyi a kök b şeklinde yazar ve a kök b şeklindeki ifadede katsayısı kök içine alır.	2	0	0	0
Kareköklü ifadelerde çarpma ve bölme işlemlerini yapar.	2	0	0	0
Kareköklü ifadelerde toplama ve çıkarma işlemlerini yapar.	1	1	0	100

Soru	Doğru	Yanlış	Boş	Net	Başarı
20	12	5	3	10,33	% 52
Cevap Anahtarı	B BBCCBABDDDABDDAADCBD				
Cevaplarınız	BBaCB BDDDb DDbbDCC				

Fen	S	D	Y	B%
İklim ve hava olayları arasındaki farkı açıklar.	2	2	0	100
İklim bilimi (klimatoloji) kavramını açıklar.	1	1	0	100
Nükleotid, gen, DNA ve kromozom kavramlarını açıklayarak bu kavramlar arasında ilişki kurar.	2	1	1	50
Yağış kavramını açıklar.	1	0	1	0
Rüzgar kavramını açıklar.	2	0	0	0
DNA'nın yapısını model üzerinden açıklar.	2	2	0	100
Dünya'nın Güneş etrafında dolanmasının mevsimlerin oluşumuna katkısını açıklar.	2	2	0	100
Kalıtım ile ilgili kavramları tanımlar.	2	1	1	50
DNA'nın kendini nasıl eşlediğini ifade eder.	4	2	1	50
Küresel iklim değişikliğinin sonuçlarını belirtir.	1	1	0	100
Güneş ışınlarının gelme açısı ile bölgelerdeki sıcaklık farklarını açıklar.	1	0	1	0

8.SINIF MOZAİK İNTRÖ 2.DENEME



365,463 % 16,94

MANİSA / ŞEHZADELER
ÖZEL KEP ÇINAR KİŞİSEL GELİŞİM KURSU

3D - 0
YAVUZ BAŞER

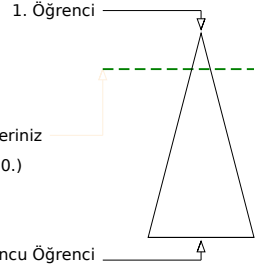

	Şube	Kurum	İlçe	İl	Genel	
Öğrenci Sıra No	11	94	94	276	3970	% 16,94
Sınava Katılan Öğrenci Sayısı	15	207	207	677	23429	

Sözel (TÜR)	Soru	Doğru	Yanlış	Boş	Net	Başarı
	20	14	5	1	12,33	% 62
Cevap Anahtarı	A	DCCABDBBDCDDCAADAB				
Cevaplarınız		DCCABaBBD bbaCAcDAB				
Türkçe	S	D	Y	B%		
Bağlamdan yararlanarak bilmediği kelime ve kelime gruplarının anlamını tahmin eder.	2	2	0	100		
Bir işi işlem basamaklarına göre yazar.	2	2	0	100		
Okudukları ile ilgili çıkarımlarda bulunur.	3	3	0	100		
Metnin konusunu belirler.	1	1	0	100		
Metnin ilgili sorularını cevaplar.	3	1	1	33		
Grafik, tablo ve çizelgeyle sunulan bilgileri yorumlar.	1	1	0	100		
Metindeki söz sanatlarını tespit eder.	1	0	1	0		
Filimsilerin cümledeki işlevlerini kavrar.	3	1	2	33		
Noktalama işaretlerine dikkat ederek sesli ve sessiz okur.	1	0	1	0		
Yazdıklarını düzenler.	1	1	0	100		
Metin türlerini ayırt eder.	1	1	0	100		
Görsellerle ilgili soruların cevaplar.	1	1	0	100		

Sözel (TAR)	Soru	Doğru	Yanlış	Boş	Net	Başarı
	10	9	1	0	8,67	% 87
Cevap Anahtarı	A	ACADABDBDD				
Cevaplarınız		ACdDABDBDD				
Tarih	S	D	Y	B%		
Avrupa'daki gelişmelerin yansımaları bağlamında Osmanlı Devleti'nin yirminci yüzyılın başlarındaki siyasi ve sosyal dt.	1	1	0	100		
Birinci Dünya Savaşı'nın sebeplerini ve savaşın başlamasına yol açan gelişmeleri kavrar.	2	2	0	100		
Mustafa Kemal'in askerlik hayatı ile ilgili olayları ve olguların onun kişilik özelliklerini ile ilişkilendirir.	3	2	1	67		
Birinci Dünya Savaşı'nda Osmanlı Devleti'nin durumu hakkında çıkarımlarda bulunur.	2	2	0	100		
Mondros Ateşkes Antlaşması'nın imzalanması ve uygulanması karşısında Osmanlı yönetiminin, Mustafa Kemal'in ve hi	2	2	0	100		

Sözel (DİN)	Soru	Doğru	Yanlış	Boş	Net	Başarı
	10	10	0	0	10,00	% 100
Cevap Anahtarı	A	DBCCABBDDAD				
Cevaplarınız		DBCCABBDDAD				
Din K.ve A.B.	S	D	Y	B%		
Kader İnancı	2	2	0	100		
Kaza ve kader ile ilgili kavramları analiz eder.	2	2	0	100		
Ayet el-Kürsî'yi okur, anlamını söyler.	1	1	0	100		
Hz. Musa'nın (a.s.) hayatını ana hatlarıyla tanıır.	1	1	0	100		
İnsanın ilmi, iradesi, sorumluluğu ile kader arasındaki ilişki kurar.	2	2	0	100		
Kader ve kaza inancını ayet ve hadislerle açıklar.	1	1	0	100		
Toplumda kader ve kaza ile ilgili yaygın olan yanlış anlayışları sorgular.	1	1	0	100		

Sözel (İNG)	Soru	Doğru	Yanlış	Boş	Net	Başarı
	10	8	2	0	7,33	% 73
Cevap Anahtarı	A	CBACDCBBD				
Cevaplarınız		CBAaDCBcD				
İngilizce	S	D	Y	B%		
Students will be able to understand short and simple invitation letters, cards and e-mails.	2	2	0	100		
Students will be able to express what they prefer, like and dislike.	2	2	0	100		
Students will be able to write a short and simple letter apologizing and giving reasons for not attending a party in res	1	1	0	100		
Students will be able to talk about regular activities of teenagers.	1	0	1	0		
Students will be able to understand short and simple texts about friendship.	2	2	0	100		
Students will be able to structure a talk to make simple inquiries, give explanations and reasons.	1	0	1	0		
Students will be able to understand short and simple texts about regular activities of teenagers.	1	1	0	100		

Sayısal (MAT)	Soru	Doğru	Yanlış	Boş	Net	Başarı
	20	10	4	6	8,67	% 43
Cevap Anahtarı	A	ABCBADDDCAB4DDCCABAB				
Cevaplarınız		bb dADDDCdB D C d				
Matematik	S	D	Y	B%		
Verilen pozitif tam sayıların pozitif tam sayı çarpanlarını bulur, pozitif tam sayıların pozitif tam sayı çarpanlarını Üslü if	1	0	1	0		
İki doğal sayının en büyük ortak bölenini (EBOB) ve en küçük ortak katını (EKOK) hesaplar, ilgili problemleri çözer.	2	1	0	50		
Verilen iki doğal sayının aralarında asal olup olmadığını belirler.	2	1	1	50		
Tam sayıların, tam sayı kuvvetlerini hesaplar.	1	1	0	100		
Üslü ifadelerle ilgili temel kuralları anlar, birbirine denk ifadeler oluşturur.	2	2	0	100		
Sayıların ondalık gösterimlerini 10'un tam sayı kuvvetlerini kullanarak çözümler.	1	1	0	100		
Verilen bir sayıyı 10'un farklı tam sayı kuvvetlerini kullanarak ifade eder.	1	0	1	0		
Çok büyük ve çok küçük sayıları bilimsel gösterimle ifade eder ve karşılaştırır.	2	1	0	50		
Tam kare pozitif tam sayılarla bu sayıların karekökleri arasındaki ilişkiyi belirler.	1	0	0	0		
Tam kare olmayan kareköklü bir sayının hangi iki doğal sayı arasında olduğunu belirler.	2	2	0	100		
Kareköklü bir ifadenin kök b şeklinde yazar ve kök b şeklindeki ifadede katsayısı kök içine alır.	2	0	0	0		
Kareköklü ifadelerde çarpma ve bölme işlemlerini yapar.	2	0	1	0		
Kareköklü ifadelerde toplama ve çıkarma işlemlerini yapar.	1	0	0	0		

Sayısal (FEN)	Soru	Doğru	Yanlış	Boş	Net	Başarı
	20	11	7	2	8,67	% 43
Cevap Anahtarı	A	BDDDABDDAADCBBCCBA				
Cevaplarınız		BDDDDdaAbbCc BaCC A				
Fen	S	D	Y	B%		
İklim ve hava olayları arasındaki farkı açıklar.	2	2	0	100		
İklim bilimi (klimatoloji) kavramını açıklar.	1	1	0	100		
Nükleotid, gen, DNA ve kromozom kavramlarını açıklayarak bu kavramlar arasındaki ilişki kurar.	2	1	1	50		
Yağış kavramını açıklar.	1	0	1	0		
Rüzgar kavramını açıklar.	2	1	1	50		
DNA'nın yapısını model üzerinden açıklar.	2	2	0	100		
Dünya'nın Güneş etrafında dolanmasının mevsimlerin oluşumuna katkısını açıklar.	2	0	1	0		
Kalıtım ile ilgili kavramları tanımlar.	2	2	0	100		
DNA'nın kendini nasıl eşlediğini ifade eder.	4	1	2	25		
Küresel iklim değişikliğinin sonuçlarını belirtir.	1	0	1	0		
Güneş ışınlarının gelme açısı ile bölgelerdeki sıcaklık farklarını açıklar.	1	1	0	100		

8.SINIF MOZAİK İNTRÖ 2.DENEME



389,707 % 11,77

MANİSA / ŞEHZADELER
ÖZEL KEP ÇINAR KİŞİSEL GELİŞİM KURSU

3D - 0
YUSUF CEYRAN

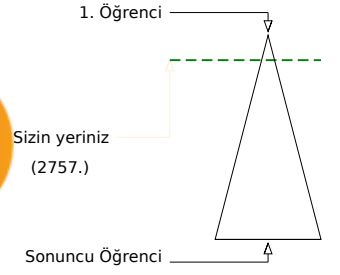
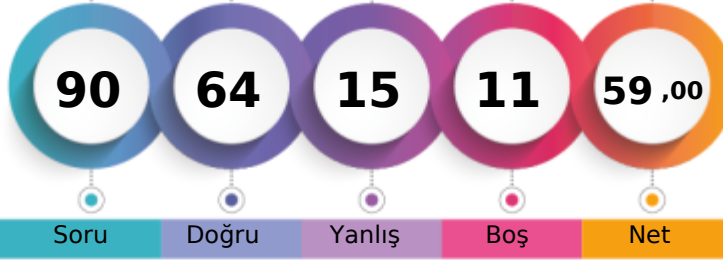

	Şube	Kurum	İlçe	İl	Genel
Öğrenci Sıra No	4	72	72	210	2757 % 11,77
Sınava Katılan Öğrenci Sayısı	15	207	207	677	23429

Sözel (TÜR)	Soru	Doğru	Yanlış	Boş	Net	Başarı
	20	15	4	1	13,67	% 68
Cevap Anahtarı	B	DCAADABDCCCBDBBDCDD				
Cevaplarınız	a	AADAAdDCaCaCDBBDCDD				
Türkçe	S	D	Y	B%		
Başlamdan yararlanarak bilmediği kelime ve kelime gruplarının anlamını tahmin eder.	2	2	0	100		
Bir işi işlem basamaklarına göre yazar.	2	2	0	100		
Okudukları ile ilgili çıkarımlarda bulunur.	3	2	1	67		
Metnin konusunu belirler.	1	0	1	0		
Metnin ilgili sorularını cevaplar.	3	3	0	100		
Grafik, tablo ve çizelgeyle sunulan bilgileri yorumlar.	1	1	0	100		
Metindeki söz sanatlarını tespit eder.	1	1	0	100		
Filiisilerin cümledeki işlevlerini kavrar.	3	3	0	100		
Noktalamaya işaretlerine dikkat ederek sesli ve sessiz okur.	1	0	1	0		
Yazdıklarını düzenler.	1	0	0	0		
Metin türlerini ayırt eder.	1	1	0	100		
Görsellerle ilgili sorularını cevaplar.	1	0	1	0		

Sözel (TAR)	Soru	Doğru	Yanlış	Boş	Net	Başarı
	10	6	4	0	4,67	% 47
Cevap Anahtarı	B	DDACADABDB				
Cevaplarınız	c	bACAdDBDa				
Tarih	S	D	Y	B%		
Avrupa'daki gelişmelerin yansımaları bağlamında Osmanlı Devleti'nin yirminci yüzyılın başlarındaki siyasi ve sosyal dt.	1	1	0	100		
Birinci Dünya Savaşı'nın sebeplerini ve savaşın başlamasına yol açan gelişmeleri kavrar.	2	1	1	50		
Mustafa Kemal'in askerlik hayatı ile ilgili olayları ve olguları onun kişilik özellikleri ile ilişkilendirir.	3	2	1	67		
Birinci Dünya Savaşı'nda Osmanlı Devleti'nin durumu hakkında çıkarımlarda bulunur.	2	1	1	50		
Mondros Ateşkes Antlaşması'nın imzalanması ve uygulanması karşısında Osmanlı yönetiminin, Mustafa Kemal'in ve hı	2	1	1	50		

Sözel (DİN)	Soru	Doğru	Yanlış	Boş	Net	Başarı
	10	10	0	0	10,00	% 100
Cevap Anahtarı	B	BDADDBCCAB				
Cevaplarınız		BDADDBCCAB				
Din K.ve A.B.	S	D	Y	B%		
Kader İnancı	2	2	0	100		
Kaza ve kader ile ilgili kavramları analiz eder.	2	2	0	100		
Ayet el-Kürsî'yi okur, anlamını söyler.	1	1	0	100		
Hz. Musa'nın (a.s.) hayatını ana hatlarıyla tanıır.	1	1	0	100		
İnsanın ilmi, iradesi, sorumluluğu ile kader arasındaki ilişki kurar.	2	2	0	100		
Kader ve kaza inancını ayet ve hadislerle açıklar.	1	1	0	100		
Toplumda kader ve kaza ile ilgili yaygın olan yanlış anlayışları sorgular.	1	1	0	100		

Sözel (İNG)	Soru	Doğru	Yanlış	Boş	Net	Başarı
	10	8	2	0	7,33	% 73
Cevap Anahtarı	B	BDCBACDCDB				
Cevaplarınız		BDCBACDdDa				
İngilizce	S	D	Y	B%		
Students will be able to understand short and simple invitation letters, cards and e-mails.	2	1	1	50		
Students will be able to express what they prefer, like and dislike.	2	1	1	50		
Students will be able to write a short and simple letter apologizing and giving reasons for not attending a party in resı	1	1	0	100		
Students will be able to talk about regular activities of teenagers.	1	1	0	100		
Students will be able to understand short and simple texts about friendship.	2	2	0	100		
Students will be able to structure a talk to make simple inquiries, give explanations and reasons.	1	1	0	100		
Students will be able to understand short and simple texts about regular activities of teenagers.	1	1	0	100		

Sayısal (MAT)	Soru	Doğru	Yanlış	Boş	Net	Başarı
	20	12	2	6	11,33	% 57
Cevap Anahtarı	B	CCABABABCBADDDCAB4DD				
Cevaplarınız		CA dBABCa DDCAB				
Matematik	S	D	Y	B%		
Verilen pozitif tam sayıların pozitif tam sayı çarpanlarını bulur, pozitif tam sayıların pozitif tam sayı çarpanlarını üslü if	1	1	0	100		
İki doğal sayının en büyük ortak bölenini (EBOB) ve en küçük ortak katını (EKOK) hesaplar, ilgili problemleri çözer.	2	2	0	100		
Verilen iki doğal sayının aralarında asal olup olmadığını belirler.	2	0	1	0		
Tam sayıların, tam sayı kuvvetlerini hesaplar.	1	0	0	0		
Üslü ifadelerle ilgili temel kuralları anlar, birbirine denk ifadeler oluşturur.	2	2	0	100		
Sayıların ondalık gösterimlerini 10'un tam sayı kuvvetlerini kullanarak çözümler.	1	1	0	100		
Verilen bir sayıyı 10'un farklı tam sayı kuvvetlerini kullanarak ifade eder.	1	1	0	100		
Çok büyük ve çok küçük sayıları bilimsel gösterimle ifade eder ve karşılaştırır.	2	1	0	50		
Tam kare pozitif tam sayılarla bu sayıların karekökleri arasındaki ilişkiyi belirler.	1	0	0	0		
Tam kare olmayan kareköklü bir sayının hangi iki doğal sayı arasında olduğunu belirler.	2	1	0	50		
Kareköklü bir ifadenin kök b şeklinde yazılır ve kök b şeklindeki ifadede katsayısı kök içine alır.	2	1	0	50		
Kareköklü ifadelerde çarpma ve bölme işlemlerini yapar.	2	0	1	0		
Kareköklü ifadelerde toplama ve çıkarma işlemlerini yapar.	1	1	0	100		

Sayısal (FEN)	Soru	Doğru	Yanlış	Boş	Net	Başarı
	20	13	3	4	12,00	% 60
Cevap Anahtarı	B	BBCCBABDDDABDDAACDBD				
Cevaplarınız		caCCB BDDDABDDb DC				
Fen	S	D	Y	B%		
İklim ve hava olayları arasındaki farkı açıklar.	2	2	0	100		
İklim bilimi (klimatoloji) kavramını açıklar.	1	1	0	100		
Nükleotid, gen, DNA ve kromozom kavramlarını açıklayarak bu kavramlar arasındaki ilişki kurar.	2	1	0	50		
Yağış kavramını açıklar.	1	1	0	100		
Rüzgar kavramını açıklar.	2	1	0	50		
DNA'nın yapısını model üzerinden açıklar.	2	2	0	100		
Dünya'nın Güneş etrafında dolanmasının mevsimlerin oluşumuna katkısını açıklar.	2	2	0	100		
Kalıtım ile ilgili kavramları tanımlar.	2	1	1	50		
DNA'nın kendini nasıl eşlediğini ifade eder.	4	1	1	25		
Küresel iklim değişikliğinin sonuçlarını belirtir.	1	0	1	0		
Güneş ışınlarının gelme açısı ile bölgelerdeki sıcaklık farklarını açıklar.	1	1	0	100		

8.SINIF MOZAİK İNTRÖ 2.DENEME



296,339 % 39,68

MANİSA / ŞEHZADELER
ÖZEL KEP ÇINAR KİŞİSEL GELİŞİM KURSU

3E - 0
AHMET LÜTFÜELMASOĞLU

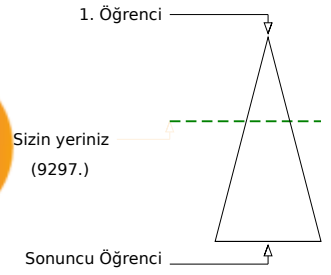
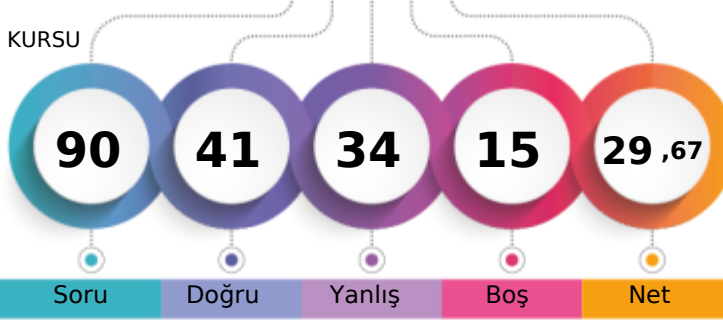

	Şube	Kurum	İlçe	İl	Genel
Öğrenci Sıra No	12	162	162	470	9297 % 39,68
Sınava Katılan Öğrenci Sayısı	12	207	207	677	23429

Sözel (TÜR)	Soru	Doğru	Yanlış	Boş	Net	Başarı
	20	8	10	2	4,67	% 23
Cevap Anahtarı	B	DCAADABDCCCABDBBDCDD				
Cevaplarınız		a bcD BDabDAcDdBdAcD				
Türkçe	S	D	Y	B%		
Bağlamdan yararlanarak bilmediği kelime ve kelime gruplarının anlamını tahmin eder.	2	1	1	50		
Bir işi işlem basamaklarına göre yazar.	2	1	1	50		
Okudukları ile ilgili çıkarımlarda bulunur.	3	1	2	33		
Metnin konusunu belirler.	1	0	1	0		
Metnin ilgili sorularını cevaplar.	3	2	1	67		
Grafik, tablo ve çizelgeyle sunulan bilgileri yorumlar.	1	1	0	100		
Metindeki söz sanatlarını tespit eder.	1	0	1	0		
Filiisilerin cümledeki işlevlerini kavrar.	3	1	1	33		
Noktalamaya işaretlerine dikkat ederek sesli ve sessiz okur.	1	0	1	0		
Yazdıklarını düzenler.	1	0	0	0		
Metin türlerini ayırt eder.	1	0	1	0		
Görsellerle ilgili sorularını cevaplar.	1	1	0	100		

Sözel (TAR)	Soru	Doğru	Yanlış	Boş	Net	Başarı
	10	5	5	0	3,33	% 33
Cevap Anahtarı	B	DDACADABDB				
Cevaplarınız		bbACAcAdDa				
Tarih	S	D	Y	B%		
Avrupa'daki gelişmelerin yansımaları bağlamında Osmanlı Devleti'nin yirminci yüzyılın başlarındaki siyasi ve sosyal dt.	1	1	0	100		
Birinci Dünya Savaşı'nın sebeplerini ve savaşın başlamasına yol açan gelişmeleri kavrar.	2	1	1	50		
Mustafa Kemal'in askerlik hayatı ile ilgili olayları ve olguları onun kişilik özellikleri ile ilişkilendirir.	3	2	1	67		
Birinci Dünya Savaşı'nda Osmanlı Devleti'nin durumu hakkında çıkarımlarda bulunur.	2	1	1	50		
Mondros Ateşkes Antlaşması'nın imzalanması ve uygulanması karşısında Osmanlı yönetiminin, Mustafa Kemal'in ve h.	2	0	2	0		

Sözel (DİN)	Soru	Doğru	Yanlış	Boş	Net	Başarı
	10	8	2	0	7,33	% 73
Cevap Anahtarı	B	BDADDBCCAB				
Cevaplarınız		BDAaDBCdAB				
Din K.ve A.B.	S	D	Y	B%		
Kader İnancı	2	2	0	100		
Kaza ve kader ile ilgili kavramları analiz eder.	2	2	0	100		
Ayet el-Kürsi'yi okur, anlamını söyler.	1	1	0	100		
Hz. Musa'nın (a.s.) hayatını ana hatlarıyla tanıır.	1	0	1	0		
İnsanın ilmi, iradesi, sorumluluğu ile kader arasındaki ilişki kurar.	2	1	1	50		
Kader ve kaza inancını ayet ve hadislerle açıklar.	1	1	0	100		
Toplumda kader ve kaza ile ilgili yaygın olan yanlış anlayışları sorgular.	1	1	0	100		

Sözel (İNG)	Soru	Doğru	Yanlış	Boş	Net	Başarı
	10	1	5	4	-0,67	% 0
Cevap Anahtarı	B	BDCBACDCDB				
Cevaplarınız		c c a dcB				
İngilizce	S	D	Y	B%		
Students will be able to understand short and simple invitation letters, cards and e-mails.	2	0	1	0		
Students will be able to express what they prefer, like and dislike.	2	1	1	50		
Students will be able to write a short and simple letter apologizing and giving reasons for not attending a party in resı	1	0	0	0		
Students will be able to talk about regular activities of teenagers.	1	0	1	0		
Students will be able to understand short and simple texts about friendship.	2	0	1	0		
Students will be able to structure a talk to make simple inquiries, give explanations and reasons.	1	0	1	0		
Students will be able to understand short and simple texts about regular activities of teenagers.	1	0	0	0		

Sayısal (MAT)	Soru	Doğru	Yanlış	Boş	Net	Başarı
	20	9	5	6	7,33	% 37
Cevap Anahtarı	B	CCABABABCBADDDCAB4DD				
Cevaplarınız		C BbBA aa aDDC B b				
Matematik	S	D	Y	B%		
Verilen pozitif tam sayıların pozitif tam sayı çarpanlarını bulur, pozitif tam sayıların pozitif tam sayı çarpanlarını üslü if	1	1	0	100		
İki doğal sayının en büyük ortak bölenini (EBOB) ve en küçük ortak katını (EKOK) hesaplar, ilgili problemleri çözer.	2	0	1	0		
Verilen iki doğal sayının aralarında asal olup olmadığını belirler.	2	0	1	0		
Tam sayıların, tam sayı kuvvetlerini hesaplar.	1	0	1	0		
Üslü ifadelerle ilgili temel kuralları anlar, birbirine denk ifadeler oluşturur.	2	2	0	100		
Sayıların ondalık gösterimlerini 10'un tam sayı kuvvetlerini kullanarak çözümler.	1	1	0	100		
Verilen bir sayıyı 10'un farklı tam sayı kuvvetlerini kullanarak ifade eder.	1	0	0	0		
Çok büyük ve çok küçük sayıları bilimsel gösterimle ifade eder ve karşılaştırır.	2	1	0	50		
Tam kare pozitif tam sayılarla bu sayıların karekökleri arasındaki ilişkiyi belirler.	1	0	1	0		
Tam kare olmayan kareköklü bir sayının hangi iki doğal sayı arasında olduğunu belirler.	2	1	0	50		
Kareköklü bir ifadenin kök b şeklinde yazar ve kök b şeklindeki ifadede katsayısı kök içine alır.	2	0	0	0		
Kareköklü ifadelerde çarpma ve bölme işlemlerini yapar.	2	1	1	50		
Kareköklü ifadelerde toplama ve çıkarma işlemlerini yapar.	1	1	0	100		

Sayısal (FEN)	Soru	Doğru	Yanlış	Boş	Net	Başarı
	20	10	7	3	7,67	% 38
Cevap Anahtarı	B	BBCCBABDDDABDDAADCBD				
Cevaplarınız		aCdBcBDD bd DcADaBD				
Fen	S	D	Y	B%		
İklim ve hava olayları arasındaki farkı açıklar.	2	2	0	100		
İklim bilimi (klimatoloji) kavramını açıklar.	1	1	0	100		
Nükleotid, gen, DNA ve kromozom kavramlarını açıklayarak bu kavramlar arasında ilişki kurar.	2	1	0	50		
Yağış kavramını açıklar.	1	0	1	0		
Rüzgar kavramını açıklar.	2	2	0	0		
DNA'nın yapısını model üzerinden açıklar.	2	0	1	0		
Dünya'nın Güneş etrafında dolanmasının mevsimlerin oluşumuna katkısını açıklar.	2	2	0	100		
Kalıtım ile ilgili kavramları tanımlar.	2	0	2	0		
DNA'nın kendini nasıl eşlediğini ifade eder.	4	3	0	75		
Küresel iklim değişikliğinin sonuçlarını belirtir.	1	0	1	0		
Güneş ışınlarının gelme açısı ile bölgelerdeki sıcaklık farklarını açıklar.	1	1	0	100		

8.SINIF MOZAİK İNTRÖ 2.DENEME



360,035 % 18,30

MANİSA / ŞEHZADELER
ÖZEL KEP ÇINAR KİŞİSEL GELİŞİM KURSU

3E - 0
BEYZA NUR AYDIN

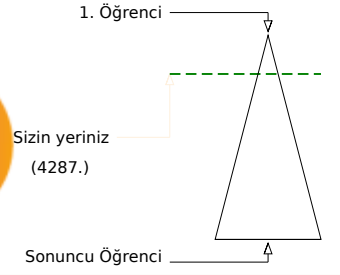
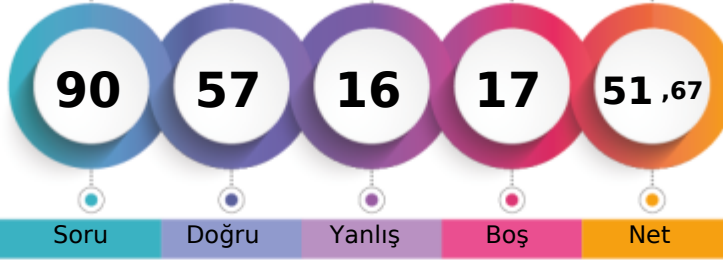

	Şube	Kurum	İlçe	İl	Genel
Öğrenci Sıra No	2	100	100	292	4287 % 18,30
Sınava Katılan Öğrenci Sayısı	12	207	207	677	23429

Sözel (TÜR)	Soru	Doğru	Yanlış	Boş	Net	Başarı
	20	16	3	1	15,00	% 75
Cevap Anahtarı	B	DCAADABDCCCABDBBDCDD				
Cevaplarınız		DCA adBDCCbABDBBDCDD				
Türkçe	S	D	Y	B%		
Bağlamdan yararlanarak bilmediği kelime ve kelime gruplarının anlamını tahmin eder.	2	2	0	100		
Bir işi işlem basamaklarına göre yazar.	2	1	1	50		
Okudukları ile ilgili çıkarımlarda bulunur.	3	2	1	67		
Metnin konusunu belirler.	1	1	0	100		
Metnin ilgili sorularını cevaplar.	3	3	0	100		
Grafik, tablo ve çizelgeyle sunulan bilgileri yorumlar.	1	1	0	100		
Metindeki söz sanatlarını tespit eder.	1	1	0	100		
Filiillerin cümledeki işlevlerini kavrar.	3	1	1	33		
Noktalamaya işaretlerine dikkat ederek sesli ve sessiz okur.	1	1	0	100		
Yazdıklarını düzenler.	1	1	0	100		
Metin türlerini ayırt eder.	1	1	0	100		
Görsellerle ilgili sorularını cevaplar.	1	1	0	100		

Sözel (TAR)	Soru	Doğru	Yanlış	Boş	Net	Başarı
	10	6	3	1	5,00	% 50
Cevap Anahtarı	B	DDACADABDB				
Cevaplarınız		DDACbDc aB				
Tarih	S	D	Y	B%		
Avrupa'daki gelişmelerin yansımaları bağlamında Osmanlı Devleti'nin yirminci yüzyılın başlarındaki siyasi ve sosyal dt.	1	1	0	100		
Birinci Dünya Savaşı'nın sebeplerini ve savaşın başlamasına yol açan gelişmeleri kavrar.	2	2	0	100		
Mustafa Kemal'in askerlik hayatı ile ilgili olayları ve olguları onun kişilik özellikleri ile ilişkilendirir.	3	1	2	33		
Birinci Dünya Savaşı'nda Osmanlı Devleti'nin durumu hakkında çıkarımlarda bulunur.	2	1	1	50		
Mondros Ateşkes Antlaşması'nın imzalanması ve uygulanması karşısında Osmanlı yönetiminin, Mustafa Kemal'in ve hi	2	1	0	50		

Sözel (DİN)	Soru	Doğru	Yanlış	Boş	Net	Başarı
	10	8	1	1	7,67	% 77
Cevap Anahtarı	B	BDADDBCCAB				
Cevaplarınız		BDAD BCCcB				
Din K.ve A.B.	S	D	Y	B%		
Kader İnancı	2	1	0	50		
Kaza ve kader ile ilgili kavramları analiz eder.	2	1	1	50		
Ayet el-Kürsî'yi okur, anlamını söyler.	1	1	0	100		
Hz. Musa'nın (a.s.) hayatını ana hatlarıyla tanıtır.	1	1	0	100		
İnsanın ilmi, iradesi, sorumluluğu ile kader arasındaki ilişkiyi kurar.	2	2	0	100		
Kader ve kaza inancını ayet ve hadislerle açıklar.	1	1	0	100		
Toplumda kader ve kaza ile ilgili yaygın olan yanlış anlayışları sorgular.	1	1	0	100		

Sözel (İNG)	Soru	Doğru	Yanlış	Boş	Net	Başarı
	10	9	1	0	8,67	% 87
Cevap Anahtarı	B	BDCBACDCDB				
Cevaplarınız		BaCBACDCDB				
İngilizce	S	D	Y	B%		
Students will be able to understand short and simple invitation letters, cards and e-mails.	2	2	0	100		
Students will be able to express what they prefer, like and dislike.	2	2	0	100		
Students will be able to write a short and simple letter apologizing and giving reasons for not attending a party in res	1	1	0	100		
Students will be able to talk about regular activities of teenagers.	1	1	0	100		
Students will be able to understand short and simple texts about friendship.	2	2	0	100		
Students will be able to structure a talk to make simple inquiries, give explanations and reasons.	1	1	0	100		
Students will be able to understand short and simple texts about regular activities of teenagers.	1	0	1	0		

Sayısal (MAT)	Soru	Doğru	Yanlış	Boş	Net	Başarı
	20	8	4	8	6,67	% 33
Cevap Anahtarı	B	CCABABABCBADDDCAB4DD				
Cevaplarınız		C BA a bDD CbB a				
Matematik	S	D	Y	B%		
Verilen pozitif tam sayıların pozitif tam sayı çarpanlarını bulur, pozitif tam sayıların pozitif tam sayı çarpanlarını üslü if	1	1	0	100		
İki doğal sayının en büyük ortak bölenini (EBOB) ve en küçük ortak katını (EKOK) hesaplar, ilgili problemleri çözer.	2	0	1	0		
Verilen iki doğal sayının aralarında asal olup olmadığını belirler.	2	0	1	0		
Tam sayıların, tam sayı kuvvetlerini hesaplar.	1	1	0	100		
Üslü ifadelerle ilgili temel kuralları anlar, birbirine denk ifadeler oluşturur.	2	1	0	50		
Sayıların ondalık gösterimlerini 10'un tam sayı kuvvetlerini kullanarak çözümler.	1	1	0	100		
Verilen bir sayıyı 10'un farklı tam sayı kuvvetlerini kullanarak ifade eder.	1	0	1	0		
Çok büyük ve çok küçük sayıları bilimsel gösterimle ifade eder ve karşılaştırır.	2	1	0	50		
Tam kare pozitif tam sayılarla bu sayıların karekökleri arasındaki ilişkiyi belirler.	1	0	1	0		
Tam kare olmayan kareköklü bir sayının hangi iki doğal sayı arasında olduğunu belirler.	2	1	0	50		
Kareköklü bir ifadenin kök b şeklinde yazılır ve kök b şeklindeki ifadede katsayısı kök içine alır.	2	0	0	0		
Kareköklü ifadelerde çarpma ve bölme işlemlerini yapar.	2	0	0	0		
Kareköklü ifadelerde toplama ve çıkarma işlemlerini yapar.	1	1	0	100		

Sayısal (FEN)	Soru	Doğru	Yanlış	Boş	Net	Başarı
	20	10	4	6	8,67	% 43
Cevap Anahtarı	B	BBCCBABDDDABDDAADCBD				
Cevaplarınız		CaabDDDA DDA Cc				
Fen	S	D	Y	B%		
İklim ve hava olayları arasındaki farkı açıklar.	2	2	0	100		
İklim bilimi (klimatoloji) kavramını açıklar.	1	1	0	100		
Nükleotid, gen, DNA ve kromozom kavramlarını açıklayarak bu kavramlar arasındaki ilişkiyi kurar.	2	1	1	50		
Yağış kavramını açıklar.	1	1	0	100		
Rüzgar kavramını açıklar.	2	0	1	0		
DNA'nın yapısını model üzerinden açıklar.	2	2	0	100		
Dünya'nın Güneş etrafında dolanmasının mevsimlerin oluşumuna katkısını açıklar.	2	1	1	50		
Kalıtım ile ilgili kavramları tanımlar.	2	1	1	50		
DNA'nın kendini nasıl eşlediğini ifade eder.	4	0	0	0		
Küresel iklim değişikliğinin sonuçlarını belirtir.	1	0	0	0		
Güneş ışınlarının gelme açısı ile bölgelerdeki sıcaklık farklarını açıklar.	1	1	0	100		

8.SINIF MOZAİK İNTRÖ 2.DENEME



394,257 % 11,06

MANİSA / ŞEHZADELER
ÖZEL KEP ÇINAR KİŞİSEL GELİŞİM KURSU

3E - 0
DİLA KANGALOĞLU

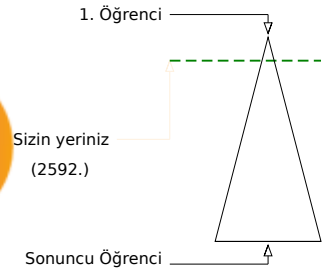
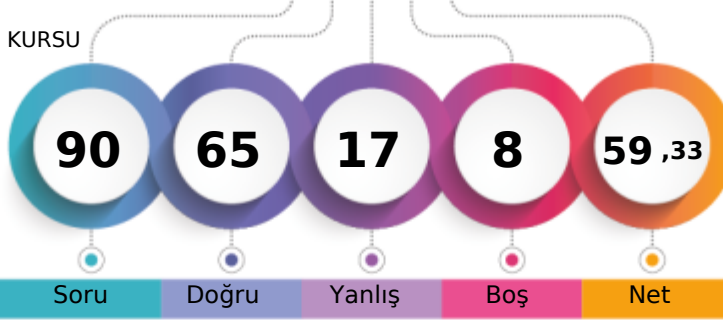

	Şube	Kurum	İlçe	İl	Genel
Öğrenci Sıra No	1	67	67	198	2592 % 11,06
Sınava Katılan Öğrenci Sayısı	12	207	207	677	23429

Sözel (TÜR)	Soru	Doğru	Yanlış	Boş	Net	Başarı
	20	18	2	0	17,33	% 87
Cevap Anahtarı	B	DCAADABDCCCABDBBDCDD				
Cevaplarınız		aCAADABDCCCABDdBDCDD				
Türkçe	S	D	Y	B%		
Bağlamdan yararlanarak bilmediği kelime ve kelime gruplarının anlamını tahmin eder.	2	1	1	50		
Bir işi işlem basamaklarına göre yazar.	2	2	0	100		
Okudukları ile ilgili çıkarımlarda bulunur.	3	3	0	100		
Metnin konusunu belirler.	1	1	0	100		
Metnin ilgili sorularını cevaplar.	3	3	0	100		
Grafik, tablo ve çizelgeyle sunulan bilgileri yorumlar.	1	1	0	100		
Metindeki söz sanatlarını tespit eder.	1	1	0	100		
Filiillerin cümledeki işlevlerini kavrar.	3	3	0	100		
Noktalamaya işaretlerine dikkat ederek sesli ve sessiz okur.	1	0	1	0		
Yazdıklarını düzenler.	1	1	0	100		
Metin türlerini ayırt eder.	1	1	0	100		
Görsellerle ilgili sorularını cevaplar.	1	1	0	100		

Sözel (TAR)	Soru	Doğru	Yanlış	Boş	Net	Başarı
	10	6	4	0	4,67	% 47
Cevap Anahtarı	B	DDACADABDB				
Cevaplarınız		DcbCAaABDc				
Tarih	S	D	Y	B%		
Avrupa'daki gelişmelerin yansımaları bağlamında Osmanlı Devleti'nin yirminci yüzyılın başlarındaki siyasi ve sosyal durumu değerlendirir.	1	0	1	0		
Birinci Dünya Savaşı'nın sebeplerini ve savaşın başlamasına yol açan gelişmeleri kavrar.	2	1	1	50		
Mustafa Kemal'in askerlik hayatı ile ilgili olayları ve olguları onun kişilik özellikleriyle ilişkilendirir.	3	2	1	67		
Birinci Dünya Savaşı'nda Osmanlı Devleti'nin durumu hakkında çıkarımlarda bulunur.	2	1	1	50		
Mondros Ateşkes Antlaşması'nın imzalanması ve uygulanması karşısında Osmanlı yönetiminin, Mustafa Kemal'in ve diğer liderlerin tutumunu değerlendirir.	2	2	0	100		

Sözel (DİN)	Soru	Doğru	Yanlış	Boş	Net	Başarı
	10	8	2	0	7,33	% 73
Cevap Anahtarı	B	BDADDBCCAB				
Cevaplarınız		dDAcDBCCAB				
Din K.ve A.B.	S	D	Y	B%		
Kader İnancı	2	2	0	100		
Kaza ve kader ile ilgili kavramları analiz eder.	2	2	0	100		
Ayet el-Kürsî'yi okur, anlamını söyler.	1	1	0	100		
Hz. Musa'nın (a.s.) hayatını ana hatlarıyla tanıtır.	1	1	0	100		
İnsanın ilmi, iradesi, sorumluluğu ile kader arasındaki ilişkiyi kurar.	2	1	1	50		
Kader ve kaza inancını ayet ve hadislerle açıklar.	1	0	1	0		
Toplumda kader ve kaza ile ilgili yaygın olan yanlış anlayışları sorgular.	1	1	0	100		

Sözel (İNG)	Soru	Doğru	Yanlış	Boş	Net	Başarı
	10	9	1	0	8,67	% 87
Cevap Anahtarı	B	BDCBACDCDB				
Cevaplarınız		BDCBAaDCDB				
İngilizce	S	D	Y	B%		
Students will be able to understand short and simple invitation letters, cards and e-mails.	2	2	0	100		
Students will be able to express what they prefer, like and dislike.	2	2	0	100		
Students will be able to write a short and simple letter apologizing and giving reasons for not attending a party in response to an invitation.	1	1	0	100		
Students will be able to talk about regular activities of teenagers.	1	0	1	0		
Students will be able to understand short and simple texts about friendship.	2	2	0	100		
Students will be able to structure a talk to make simple inquiries, give explanations and reasons.	1	1	0	100		
Students will be able to understand short and simple texts about regular activities of teenagers.	1	1	0	100		

Sayısal (MAT)	Soru	Doğru	Yanlış	Boş	Net	Başarı
	20	11	1	8	10,67	% 53
Cevap Anahtarı	B	CCABABABCBAADDDCAB4DD				
Cevaplarınız		C BABA B DDDd B				
Matematik	S	D	Y	B%		
Verilen pozitif tam sayıların pozitif tam sayı çarpanlarını bulur, pozitif tam sayıların pozitif tam sayı çarpanlarını üslü ifade eder.	1	1	0	100		
İki doğal sayının en büyük ortak bölenini (EBOB) ve en küçük ortak katını (EKOK) hesaplar, ilgili problemleri çözer.	2	0	0	0		
Verilen iki doğal sayının aralarında asal olup olmadığını belirler.	2	1	0	50		
Tam sayıların, tam sayı kuvvetlerini hesaplar.	1	1	0	100		
Üslü ifadelerle ilgili temel kuralları anlar, birbirine denk ifadeler oluşturur.	2	2	0	100		
Sayıların ondalık gösterimlerini 10'un tam sayı kuvvetlerini kullanarak çözümler.	1	0	1	0		
Verilen bir sayıyı 10'un farklı tam sayı kuvvetlerini kullanarak ifade eder.	1	0	0	0		
Çok büyük ve çok küçük sayıları bilimsel gösterimle ifade eder ve karşılaştırır.	2	1	0	50		
Tam kare pozitif tam sayılarla bu sayıların karekökleri arasındaki ilişkiyi belirler.	1	0	0	0		
Tam kare olmayan kareköklü bir sayının hangi iki doğal sayı arasında olduğunu belirler.	2	1	0	50		
Kareköklü bir ifadenin kök b şeklinde yazılır ve kök b şeklindeki ifadede katsayısı kök içine alır.	2	0	0	0		
Kareköklü ifadelerde çarpma ve bölme işlemlerini yapar.	2	2	0	100		
Kareköklü ifadelerde toplama ve çıkarma işlemlerini yapar.	1	1	0	100		

Sayısal (FEN)	Soru	Doğru	Yanlış	Boş	Net	Başarı
	20	13	7	0	10,67	% 53
Cevap Anahtarı	B	BBCCBABDDDABDDAADCBD				
Cevaplarınız		BBCCBbDDDDbcaDAAaaaD				
Fen	S	D	Y	B%		
İklim ve hava olayları arasındaki farkı açıklar.	2	2	0	100		
İklim bilimi (klimatoloji) kavramını açıklar.	1	1	0	100		
Nükleotid, gen, DNA ve kromozom kavramlarını açıklayarak bu kavramlar arasındaki ilişkiyi kurar.	2	1	1	50		
Yağış kavramını açıklar.	1	0	1	0		
Rüzgar kavramını açıklar.	2	2	0	0		
DNA'nın yapısını model üzerinden açıklar.	2	0	2	0		
Dünya'nın Güneş etrafında dolanmasının mevsimlerin oluşumuna katkısını açıklar.	2	2	0	100		
Kalıtım ile ilgili kavramları tanımlar.	2	2	0	100		
DNA'nın kendini nasıl eşlediğini ifade eder.	4	3	1	75		
Küresel iklim değişikliğinin sonuçlarını belirtir.	1	1	0	100		
Güneş ışınlarının gelme açısı ile bölgelerdeki sıcaklık farklarını açıklar.	1	1	0	100		

8.SINIF MOZAİK İNTRÖ 2.DENEME



337,417 % 24,97

MANİSA / ŞEHZADELER
ÖZEL KEP ÇINAR KİŞİSEL GELİŞİM KURSU

3E - 0
ECE ÖZDEMİR

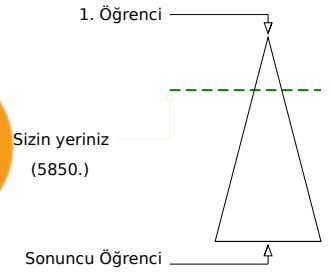
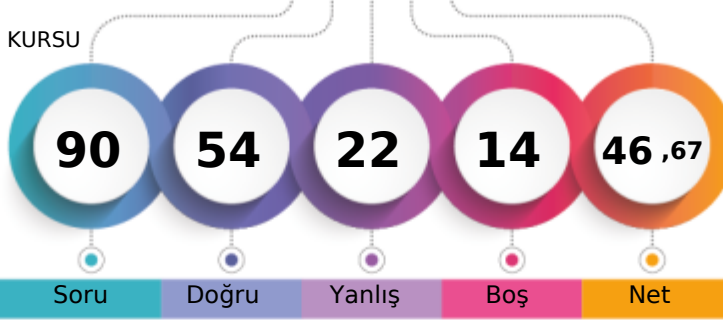

Şube	Kurum	İlçe	İl	Genel
Öğrenci Sıra No	6	121	121	360
Sınava Katılan Öğrenci Sayısı	12	207	207	677
				5850 % 24,97
				23429

Sözel (TÜR)	Soru	Doğru	Yanlış	Boş	Net	Başarı
	20	16	4	0	14,67	% 73
Cevap Anahtarı	A	DCCABDBBDCDDCAADAB				
Cevaplarınız		DbaCABDBBDCDaDdAADAB				
Türkçe	S	D	Y	B%		
Başlamdan yararlanarak bilmediği kelime ve kelime gruplarının anlamını tahmin eder.	2	2	0	100		
Bir işi işlem basamaklarına göre yazar.	2	1	1	50		
Okudukları ile ilgili çıkarımlarda bulunur.	3	2	1	67		
Metnin konusunu belirler.	1	1	0	100		
Metnin ilgili soruların cevaplar.	3	3	0	100		
Grafik, tablo ve çizelgeyle sunulan bilgileri yorumlar.	1	1	0	100		
Metindeki söz sanatlarını tespit eder.	1	1	0	100		
Filiisilerin cümledeki işlevlerini kavrar.	3	2	1	67		
Noktalamaya işaretlerine dikkat ederek sesli ve sessiz okur.	1	1	0	100		
Yazdıklarını düzenler.	1	0	1	0		
Metin türlerini ayırt eder.	1	1	0	100		
Görsellerle ilgili soruların cevaplar.	1	1	0	100		

Sözel (TAR)	Soru	Doğru	Yanlış	Boş	Net	Başarı
	10	6	4	0	4,67	% 47
Cevap Anahtarı	A	ACADABDBDD				
Cevaplarınız		ACADdBccDb				
Tarih	S	D	Y	B%		
Avrupa'daki gelişmelerin yansımaları bağlamında Osmanlı Devleti'nin yirminci yüzyılın başlarındaki siyasi ve sosyal dt.	1	1	0	100		
Birinci Dünya Savaşı'nın sebeplerini ve savaşın başlamasına yol açan gelişmeleri kavrar.	2	1	1	50		
Mustafa Kemal'in askerlik hayatı ile ilgili olayları ve olguların onun kişilik özellikleri ile ilişkilendirir.	3	1	2	33		
Birinci Dünya Savaşı'nda Osmanlı Devleti'nin durumu hakkında çıkarımlarda bulunur.	2	1	1	50		
Mondros Ateşkes Antlaşması'nın imzalanması ve uygulanması karşısında Osmanlı yönetiminin, Mustafa Kemal'in ve hi	2	2	0	100		

Sözel (DİN)	Soru	Doğru	Yanlış	Boş	Net	Başarı
	10	9	1	0	8,67	% 87
Cevap Anahtarı	A	DBCCABBDDAD				
Cevaplarınız		DBCCABdDAD				
Din K.ve A.B.	S	D	Y	B%		
Kader İnancı	2	2	0	100		
Kaza ve kader ile ilgili kavramları analiz eder.	2	2	0	100		
Ayet el-Kürsi'yi okur, anlamını söyler.	1	1	0	100		
Hz. Musa'nın (a.s.) hayatını ana hatlarıyla tanıır.	1	1	0	100		
İnsanın ilmi, iradesi, sorumluluğu ile kader arasındaki ilişki kurar.	2	2	0	100		
Kader ve kaza inancını ayet ve hadislerle açıklar.	1	0	1	0		
Toplumda kader ve kaza ile ilgili yaygın olan yanlış anlayışları sorgular.	1	1	0	100		

Sözel (İNG)	Soru	Doğru	Yanlış	Boş	Net	Başarı
	10	9	1	0	8,67	% 87
Cevap Anahtarı	A	CBACDCBBD				
Cevaplarınız		CBAaDCBBD				
İngilizce	S	D	Y	B%		
Students will be able to understand short and simple invitation letters, cards and e-mails.	2	2	0	100		
Students will be able to express what they prefer, like and dislike.	2	2	0	100		
Students will be able to write a short and simple letter apologizing and giving reasons for not attending a party in res	1	1	0	100		
Students will be able to talk about regular activities of teenagers.	1	0	1	0		
Students will be able to understand short and simple texts about friendship.	2	2	0	100		
Students will be able to structure a talk to make simple inquiries, give explanations and reasons.	1	1	0	100		
Students will be able to understand short and simple texts about regular activities of teenagers.	1	1	0	100		

Sayısal (MAT)	Soru	Doğru	Yanlış	Boş	Net	Başarı
	20	4	4	12	2,67	% 13
Cevap Anahtarı	A	ABCBADDDCAB4DDCCABAB				
Cevaplarınız		cB a bd C B				
Matematik	S	D	Y	B%		
Verilen pozitif tam sayıların pozitif tam sayı çarpanlarını bulur, pozitif tam sayıların pozitif tam sayı çarpanlarını üslü if	1	0	1	0		
İki doğal sayının en büyük ortak bölenini (EBOB) ve en küçük ortak katını (EKOK) hesaplar, ilgili problemleri çözer.	2	1	0	50		
Verilen iki doğal sayının aralarında asal olup olmadığını belirler.	2	0	0	0		
Tam sayıların, tam sayı kuvvetlerini hesaplar.	1	0	0	0		
Üslü ifadelerle ilgili temel kuralları anlar, birbirine denk ifadeler oluşturur.	2	0	1	0		
Sayıların ondalık gösterimlerini 10'un tam sayı kuvvetlerini kullanarak çözümler.	1	0	0	0		
Verilen bir sayıyı 10'un farklı tam sayı kuvvetlerini kullanarak ifade eder.	1	0	1	0		
Çok büyük ve çok küçük sayıları bilimsel gösterimle ifade eder ve karşılaştırır.	2	0	1	0		
Tam kare pozitif tam sayılarla bu sayıların karekökleri arasındaki ilişkiyi belirler.	1	0	0	0		
Tam kare olmayan kareköklü bir sayının hangi iki doğal sayı arasında olduğunu belirler.	2	1	0	50		
Kareköklü bir ifadenin kök b şeklinde yazar ve kök b şeklindeki ifadede katsayısı kök içine alır.	2	0	0	0		
Kareköklü ifadelerde çarpma ve bölme işlemlerini yapar.	2	0	0	0		
Kareköklü ifadelerde toplama ve çıkarma işlemlerini yapar.	1	1	0	100		

Sayısal (FEN)	Soru	Doğru	Yanlış	Boş	Net	Başarı
	20	10	8	2	7,33	% 37
Cevap Anahtarı	A	BDDDABDDAADCBDBBCCBA				
Cevaplarınız		BDDDD aDbADaaadBCCa				
Fen	S	D	Y	B%		
İklim ve hava olayları arasındaki farkı açıklar.	2	2	0	100		
İklim bilimi (klimatoloji) kavramını açıklar.	1	1	0	100		
Nükleotid, gen, DNA ve kromozom kavramlarını açıklayarak bu kavramlar arasında ilişki kurar.	2	1	1	50		
Yağış kavramını açıklar.	1	0	1	0		
Rüzgar kavramını açıklar.	2	0	0	0		
DNA'nın yapısını model üzerinden açıklar.	2	0	2	0		
Dünya'nın Güneş etrafında dolanmasının mevsimlerin oluşumuna katkısını açıklar.	2	1	1	50		
Kalıtım ile ilgili kavramları tanımlar.	2	1	1	50		
DNA'nın kendini nasıl eşlediğini ifade eder.	4	2	2	50		
Küresel iklim değişikliğinin sonuçlarını belirtir.	1	1	0	100		
Güneş ışınlarının gelme açısı ile bölgelerdeki sıcaklık farklarını açıklar.	1	1	0	100		

8.SINIF MOZAİK İNTRÖ 2.DENEME



302,670 % 37,20

MANİSA / ŞEHZADELER
ÖZEL KEP ÇINAR KİŞİSEL GELİŞİM KURSU

3E - 0
ECRİN MEZBUR

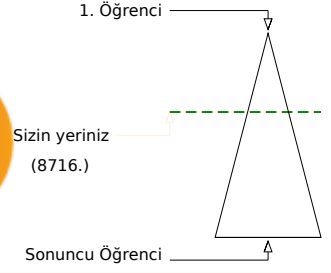
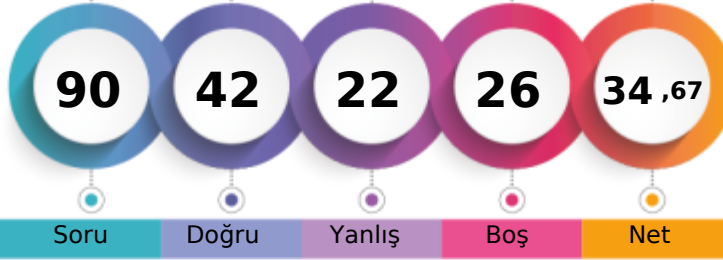

	Şube	Kurum	İlçe	İl	Genel
Öğrenci Sıra No	11	157	157	459	8716 % 37,20
Sınava Katılan Öğrenci Sayısı	12	207	207	677	23429

Sözel (TÜR)	Soru	Doğru	Yanlış	Boş	Net	Başarı
	20	11	6	3	9,00	% 45
Cevap Anahtarı	B	DCAADABDCCCABDBBDCDD				
Cevaplarınız		cdA ABDdC AdBBBDCDb				
Türkçe						S D Y B%
Bağlamdan yararlanarak bilmediği kelime ve kelime gruplarının anlamını tahmin eder.						2 2 0 100
Bir işi işlem basamaklarına göre yazar.						2 0 1 0
Okudukları ile ilgili çıkarımlarda bulunur.						3 2 0 67
Metnin konusunu belirler.						1 0 1 0
Metnin ilgili sorularını cevaplar.						3 2 1 67
Grafik, tablo ve çizelgeyle sunulan bilgileri yorumlar.						1 1 0 100
Metindeki söz sanatlarını tespit eder.						1 1 0 100
Filiisilerin cümledeki işlevlerini kavrar.						3 1 1 33
Noktalamaya işaretlerine dikkat ederek sesli ve sessiz okur.						1 0 1 0
Yazdıklarını düzenler.						1 0 1 0
Metin türlerini ayırt eder.						1 1 0 100
Görsellerle ilgili sorularını cevaplar.						1 1 0 100

Sözel (TAR)	Soru	Doğru	Yanlış	Boş	Net	Başarı
	10	4	2	4	3,33	% 33
Cevap Anahtarı	B	DDACADABDB				
Cevaplarınız		DDACb a				
Tarih						S D Y B%
Avrupa'daki gelişmelerin yansımaları bağlamında Osmanlı Devleti'nin yirminci yüzyılın başlarındaki siyasi ve sosyal durumu değerlendirir.						1 1 0 100
Birinci Dünya Savaşı'nın sebeplerini ve savaşın başlamasına yol açan gelişmeleri kavrar.						2 1 0 50
Mustafa Kemal'in askerlik hayatı ile ilgili olayları ve olguları onun kişilik özellikleriyle ilişkilendirir.						3 1 2 33
Birinci Dünya Savaşı'nda Osmanlı Devleti'nin durumu hakkında çıkarımlarda bulunur.						2 0 0 0
Mondros Ateşkes Antlaşması'nın imzalanması ve uygulanması karşısında Osmanlı yönetiminin, Mustafa Kemal'in ve diğer liderlerin tutumunu değerlendirir.						2 1 0 50

Sözel (DİN)	Soru	Doğru	Yanlış	Boş	Net	Başarı
	10	8	2	0	7,33	% 73
Cevap Anahtarı	B	BDADDBCCAB				
Cevaplarınız		dDADcBCCAB				
Din K.ve A.B.						S D Y B%
Kader İnancı						2 1 1 50
Kaza ve kader ile ilgili kavramları analiz eder.						2 2 0 100
Ayet el-Kürsî'yi okur, anlamını söyler.						1 1 0 100
Hz. Musa'nın (a.s.) hayatını ana hatlarıyla tanıtır.						1 1 0 100
İnsanın ilmi, iradesi, sorumluluğu ile kader arasındaki ilişkiyi kurar.						2 2 0 100
Kader ve kaza inancını ayet ve hadislerle açıklar.						1 0 1 0
Toplumda kader ve kaza ile ilgili yaygın olan yanlış anlayışları sorgular.						1 1 0 100

Sözel (İNG)	Soru	Doğru	Yanlış	Boş	Net	Başarı
	10	6	3	1	5,00	% 50
Cevap Anahtarı	B	BDCBACDCDB				
Cevaplarınız		BDaBaAaDdD				
İngilizce						S D Y B%
Students will be able to understand short and simple invitation letters, cards and e-mails.						2 0 2 0
Students will be able to express what they prefer, like and dislike.						2 1 0 50
Students will be able to write a short and simple letter apologizing and giving reasons for not attending a party in response to an invitation.						1 1 0 100
Students will be able to talk about regular activities of teenagers.						1 0 1 0
Students will be able to understand short and simple texts about friendship.						2 2 0 100
Students will be able to structure a talk to make simple inquiries, give explanations and reasons.						1 1 0 100
Students will be able to understand short and simple texts about regular activities of teenagers.						1 1 0 100

Sayısal (MAT)	Soru	Doğru	Yanlış	Boş	Net	Başarı
	20	5	3	12	4,00	% 20
Cevap Anahtarı	B	CCABABABCBADDDCAB4DD				
Cevaplarınız		B C A D dca				
Matematik						S D Y B%
Verilen pozitif tam sayıların pozitif tam sayı çarpımını bulur, pozitif tam sayıların pozitif tam sayı çarpımını üslü ifade eder.						1 0 0 0
İki doğal sayının en büyük ortak bölenini (EBOB) ve en küçük ortak katını (EKOK) hesaplar, ilgili problemleri çözer.						2 1 0 50
Verilen iki doğal sayının aralarında asal olup olmadığını belirler.						2 1 0 50
Tam sayıların, tam sayı kuvvetlerini hesaplar.						1 0 0 0
Üslü ifadelerle ilgili temel kuralları anlar, birbirine denk ifadeler oluşturur.						2 1 0 50
Sayıların ondalık gösterimlerini 10'un tam sayı kuvvetlerini kullanarak çözümler.						1 0 1 0
Verilen bir sayıyı 10'un farklı tam sayı kuvvetlerini kullanarak ifade eder.						1 0 1 0
Çok büyük ve çok küçük sayıları bilimsel gösterimle ifade eder ve karşılaştırır.						2 0 1 0
Tam kare pozitif tam sayılarla bu sayıların karekökleri arasındaki ilişkiyi belirler.						1 0 0 0
Tam kare olmayan kareköklü bir sayının hangi iki doğal sayı arasında olduğunu belirler.						2 0 0 0
Kareköklü bir ifadenin kök b şeklinde yazılır ve kök b şeklindeki ifadede katsayı kök içine alır.						2 0 0 0
Kareköklü ifadelerde çarpma ve bölme işlemlerini yapar.						2 0 0 0
Kareköklü ifadelerde toplama ve çıkarma işlemlerini yapar.						1 1 0 100

Sayısal (FEN)	Soru	Doğru	Yanlış	Boş	Net	Başarı
	20	8	6	6	6,00	% 30
Cevap Anahtarı	B	BBCCBABDDDABDDAACDCBD				
Cevaplarınız		ab cBDDDb DDcAcC				
Fen						S D Y B%
İklim ve hava olayları arasındaki farkı açıklar.						2 2 0 100
İklim bilimi (klimatoloji) kavramını açıklar.						1 1 0 100
Nükleotid, gen, DNA ve kromozom kavramlarını açıklayarak bu kavramlar arasındaki ilişkiyi kurar.						2 1 0 50
Yağış kavramını açıklar.						1 0 1 0
Rüzgar kavramını açıklar.						2 0 1 0
DNA'nın yapısını model üzerinden açıklar.						2 2 0 100
Dünya'nın Güneş etrafında dolanmasının mevsimlerin oluşumuna katkısını açıklar.						2 1 0 50
Kalıtım ile ilgili kavramları tanımlar.						2 0 2 0
DNA'nın kendini nasıl eşlediğini ifade eder.						4 1 1 25
Küresel iklim değişikliğinin sonuçlarını belirtir.						1 0 0 0
Güneş ışınlarının gelme açısı ile bölgelerdeki sıcaklık farklarını açıklar.						1 0 1 0

8.SINIF MOZAİK İNTRÖ 2.DENEME



354,698 % 19,76

MANİSA / ŞEHZADELER
ÖZEL KEP ÇINAR KİŞİSEL GELİŞİM KURSU

3E - 0
ECRİN NUR YAZICI

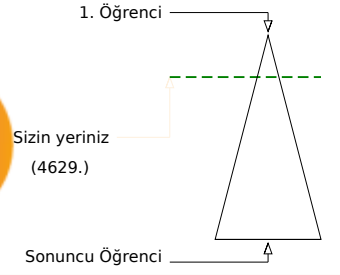
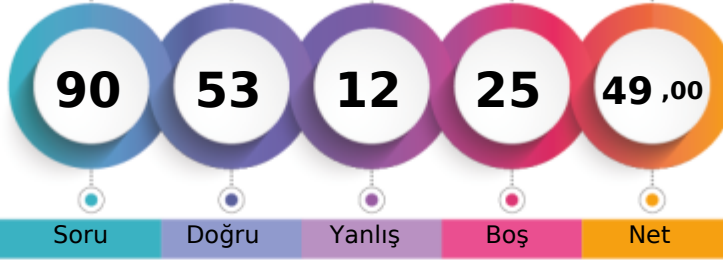

	Şube	Kurum	İlçe	İl	Genel
Öğrenci Sıra No	4	106	106	314	4629 % 19,76
Sınava Katılan Öğrenci Sayısı	12	207	207	677	23429

Sözel (TÜR)	Soru	Doğru	Yanlış	Boş	Net	Başarı
	20	14	5	1	12,33	% 62
Cevap Anahtarı	B	DCAADABDCCCABDBBCDD				
Cevaplarınız	a	AAbABDCCdCaDBaDCDD				
Türkçe	S	D	Y	B%		
Başlamdan yararlanarak bilmediği kelime ve kelime gruplarının anlamını tahmin eder.	2	2	0	100		
Bir işi işlem basamaklarına göre yazar.	2	1	1	50		
Okudukları ile ilgili çıkarımlarda bulunur.	3	2	1	67		
Metnin konusunu belirler.	1	0	1	0		
Metnin ilgili soruların cevaplar.	3	3	0	100		
Grafik, tablo ve çizelgeyle sunulan bilgileri yorumlar.	1	0	1	0		
Metindeki söz sanatlarını tespit eder.	1	1	0	100		
Filiillerin cümledeki işlevlerini kavrar.	3	3	0	100		
Noktalamaya işaretlerine dikkat ederek sesli ve sessiz okur.	1	0	1	0		
Yazdıklarını düzenler.	1	0	0	0		
Metin türlerini ayırt eder.	1	1	0	100		
Görsellerle ilgili soruların cevaplar.	1	1	0	100		

Sözel (TAR)	Soru	Doğru	Yanlış	Boş	Net	Başarı
	10	9	0	1	9,00	% 90
Cevap Anahtarı	B	DDACADABDB				
Cevaplarınız		DDAC DABDB				
Tarih	S	D	Y	B%		
Avrupa'daki gelişmelerin yansımaları bağlamında Osmanlı Devleti'nin yirminci yüzyılın başlarındaki siyasi ve sosyal dt.	1	1	0	100		
Birinci Dünya Savaşı'nın sebeplerini ve savaşın başlamasına yol açan gelişmeleri kavrar.	2	2	0	100		
Mustafa Kemal'in askerlik hayatı ile ilgili olayları ve olguları onun kişilik özellikleri ile ilişkilendirir.	3	2	0	67		
Birinci Dünya Savaşı'nda Osmanlı Devleti'nin durumu hakkında çıkarımlarda bulunur.	2	2	0	100		
Mondros Ateşkes Antlaşması'nın imzalanması ve uygulanması karşısında Osmanlı yönetiminin, Mustafa Kemal'in ve hı	2	2	0	100		

Sözel (DİN)	Soru	Doğru	Yanlış	Boş	Net	Başarı
	10	8	2	0	7,33	% 73
Cevap Anahtarı	B	BDADDBCCAB				
Cevaplarınız		dbADDBCCAB				
Din K.ve A.B.	S	D	Y	B%		
Kader İnancı	2	2	0	100		
Kaza ve kader ile ilgili kavramları analiz eder.	2	2	0	100		
Ayet el-Kürsî'yi okur, anlamını söyler.	1	1	0	100		
Hz. Musa'nın (a.s.) hayatını ana hatlarıyla tanıır.	1	1	0	100		
İnsanın ilmi, iradesi, sorumluluğu ile kader arasındaki ilişki kurar.	2	2	0	100		
Kader ve kaza inancını ayet ve hadislerle açıklar.	1	0	1	0		
Toplumda kader ve kaza ile ilgili yaygın olan yanlış anlayışları sorgular.	1	0	1	0		

Sözel (İNG)	Soru	Doğru	Yanlış	Boş	Net	Başarı
	10	3	1	6	2,67	% 27
Cevap Anahtarı	B	BDCBACDCDB				
Cevaplarınız		BaCB				
İngilizce	S	D	Y	B%		
Students will be able to understand short and simple invitation letters, cards and e-mails.	2	1	0	50		
Students will be able to express what they prefer, like and dislike.	2	1	0	50		
Students will be able to write a short and simple letter apologizing and giving reasons for not attending a party in res	1	0	0	0		
Students will be able to talk about regular activities of teenagers.	1	0	0	0		
Students will be able to understand short and simple texts about friendship.	2	0	0	0		
Students will be able to structure a talk to make simple inquiries, give explanations and reasons.	1	1	0	100		
Students will be able to understand short and simple texts about regular activities of teenagers.	1	0	1	0		

Sayısal (MAT)	Soru	Doğru	Yanlış	Boş	Net	Başarı
	20	4	0	16	4,00	% 20
Cevap Anahtarı	B	CCABABABCBADDDCAB4DD				
Cevaplarınız	C	DD				
Matematik	S	D	Y	B%		
Verilen pozitif tam sayıların pozitif tam sayı çarpanlarını bulur, pozitif tam sayıların pozitif tam sayı çarpanlarını üslü if	1	0	0	0		
İki doğal sayının en büyük ortak bölenini (EBOB) ve en küçük ortak katını (EKOK) hesaplar, ilgili problemleri çözer.	2	0	0	0		
Verilen iki doğal sayının aralarında asal olup olmadığını belirler.	2	0	0	0		
Tam sayıların, tam sayı kuvvetlerini hesaplar.	1	0	0	0		
Üslü ifadelerle ilgili temel kuralları anlar, birbirine denk ifadeler oluşturur.	2	2	0	100		
Sayıların ondalık gösterimlerini 10'un tam sayı kuvvetlerini kullanarak çözümler.	1	0	0	0		
Verilen bir sayıyı 10'un farklı tam sayı kuvvetlerini kullanarak ifade eder.	1	0	0	0		
Çok büyük ve çok küçük sayıları bilimsel gösterimle ifade eder ve karşılaştırır.	2	0	0	0		
Tam kare pozitif tam sayılarla bu sayıların karekökleri arasındaki ilişkiyi belirler.	1	0	0	0		
Tam kare olmayan kareköklü bir sayının hangi iki doğal sayı arasında olduğunu belirler.	2	1	0	50		
Kareköklü bir ifadenin kök b şeklinde yazar ve kök b şeklindeki ifadede katsayısı kök içine alır.	2	0	0	0		
Kareköklü ifadelerde çarpma ve bölme işlemlerini yapar.	2	0	0	0		
Kareköklü ifadelerde toplama ve çıkarma işlemlerini yapar.	1	0	0	0		

Sayısal (FEN)	Soru	Doğru	Yanlış	Boş	Net	Başarı
	20	15	4	1	13,67	% 68
Cevap Anahtarı	B	BBCCBABDDDABDDAACBDB				
Cevaplarınız		BBCCBABDDbbBDDbAdAb				
Fen	S	D	Y	B%		
İklim ve hava olayları arasındaki farkı açıklar.	2	2	0	100		
İklim bilimi (klimatoloji) kavramını açıklar.	1	1	0	100		
Nükleotid, gen, DNA ve kromozom kavramlarını açıklayarak bu kavramlar arasındaki ilişki kurar.	2	1	1	50		
Yağış kavramını açıklar.	1	0	1	0		
Rüzgar kavramını açıklar.	2	2	0	100		
DNA'nın yapısını model üzerinden açıklar.	2	1	1	50		
Dünya'nın Güneş etrafında dolanmasının mevsimlerin oluşumuna katkısını açıklar.	2	2	0	100		
Kalıtım ile ilgili kavramları tanımlar.	2	1	1	50		
DNA'nın kendini nasıl eşlediğini ifade eder.	4	3	0	75		
Küresel iklim değişikliğinin sonuçlarını belirtir.	1	1	0	100		
Güneş ışınlarının gelme açısı ile bölgelerdeki sıcaklık farklarını açıklar.	1	1	0	100		

8.SINIF MOZAİK İNTRÖ 2.DENEME



337,271 % 25,01

MANİSA / ŞEHZADELER
ÖZEL KEP ÇINAR KİŞİSEL GELİŞİM KURSU

3E - 0
EMİNE SU ÇINAR

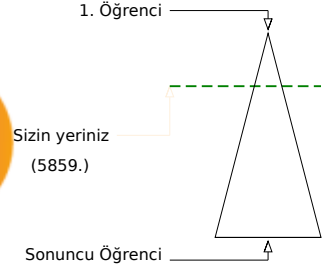
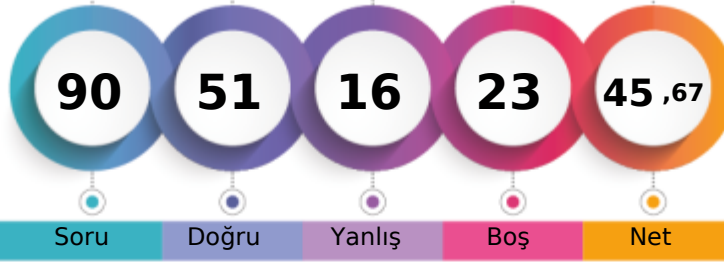

	Şube	Kurum	İlçe	İl	Genel
Öğrenci Sıra No	7	122	122	361	5859
Sınava Katılan Öğrenci Sayısı	12	207	207	677	23429
					% 25,01

Sözel (TÜR)	Soru	Doğru	Yanlış	Boş	Net	Başarı
	20	15	2	3	14,33	% 72
Cevap Anahtarı	B	DCAADABDCCCABDBBCDD				
Cevaplarınız		DCA bBD CCABDBBCDa				
Türkçe	S	D	Y	B%		
Bağlamdan yararlanarak bilmediği kelime ve kelime gruplarının anlamını tahmin eder.	2	2	0	100		
Bir işi işlem basamaklarına göre yazar.	2	0	0	0		
Okudukları ile ilgili çıkarımlarda bulunur.	3	3	0	100		
Metnin konusunu belirler.	1	1	0	100		
Metnin ilgili soruların cevapları.	3	3	0	100		
Grafik, tablo ve çizelgeyle sunulan bilgileri yorumlar.	1	1	0	100		
Metindeki söz sanatlarını tespit eder.	1	1	0	100		
Filiillerin cümledeki işlevlerini kavrar.	3	0	2	0		
Noktalama işaretlerine dikkat ederek sesli ve sessiz okur.	1	1	0	100		
Yazdıklarını düzenler.	1	1	0	100		
Metin türlerini ayırır.	1	1	0	100		
Görsellerle ilgili soruların cevapları.	1	1	0	100		

Sözel (TAR)	Soru	Doğru	Yanlış	Boş	Net	Başarı
	10	6	4	0	4,67	% 47
Cevap Anahtarı	B	DDACADABDB				
Cevaplarınız		DbACbDABbd				
Tarih	S	D	Y	B%		
Avrupa'daki gelişmelerin yansımaları bağlamında Osmanlı Devleti'nin yirminci yüzyılın başlarındaki siyasi ve sosyal durumu değerlendirir.	1	1	0	100		
Birinci Dünya Savaşı'nın sebeplerini ve savaşın başlamasına yol açan gelişmeleri kavrar.	2	1	1	50		
Mustafa Kemal'in askerlik hayatı ile ilgili olayları ve olguları onun kişilik özellikleriyle ilişkilendirir.	3	0	3	0		
Birinci Dünya Savaşı'nda Osmanlı Devleti'nin durumu hakkında çıkarımlarda bulunur.	2	2	0	100		
Mondros Ateşkes Antlaşması'nın imzalanması ve uygulanması karşısında Osmanlı yönetiminin, Mustafa Kemal'in ve diğer askerlerin tutumunu değerlendirir.	2	2	0	100		

Sözel (DİN)	Soru	Doğru	Yanlış	Boş	Net	Başarı
	10	10	0	0	10,00	% 100
Cevap Anahtarı	B	BDADDBCCAB				
Cevaplarınız		BDADDBCCAB				
Din K.ve A.B.	S	D	Y	B%		
Kader İnancı	2	2	0	100		
Kaza ve kader ile ilgili kavramları analiz eder.	2	2	0	100		
Ayet el-Kürsi'yi okur, anlamını söyler.	1	1	0	100		
Hz. Musa'nın (a.s.) hayatını ana hatlarıyla tanıtır.	1	1	0	100		
İnsanın ilmi, iradesi, sorumluluğu ile kader arasındaki ilişkiyi kurar.	2	2	0	100		
Kader ve kaza inancını ayet ve hadislerle açıklar.	1	1	0	100		
Toplumda kader ve kaza ile ilgili yaygın olan yanlış anlayışları sorgular.	1	1	0	100		

Sözel (İNG)	Soru	Doğru	Yanlış	Boş	Net	Başarı
	10	7	3	0	6,00	% 60
Cevap Anahtarı	B	BDCBACDCDB				
Cevaplarınız		BaCBAAaDdDB				
İngilizce	S	D	Y	B%		
Students will be able to understand short and simple invitation letters, cards and e-mails.	2	1	1	50		
Students will be able to express what they prefer, like and dislike.	2	2	0	100		
Students will be able to write a short and simple letter apologizing and giving reasons for not attending a party in response to an invitation.	1	1	0	100		
Students will be able to talk about regular activities of teenagers.	1	0	1	0		
Students will be able to understand short and simple texts about friendship.	2	2	0	100		
Students will be able to structure a talk to make simple inquiries, give explanations and reasons.	1	1	0	100		
Students will be able to understand short and simple texts about regular activities of teenagers.	1	0	1	0		

Sayısal (MAT)	Soru	Doğru	Yanlış	Boş	Net	Başarı
	20	3	0	17	3,00	% 15
Cevap Anahtarı	B	CCABABABCBADDDCAB4DD				
Cevaplarınız		C A				
Matematik	S	D	Y	B%		
Verilen pozitif tam sayıların pozitif tam sayı çarpanlarını bulur, pozitif tam sayıların pozitif tam sayı çarpanlarını üslü ifade eder.	1	1	0	100		
İki doğal sayının en büyük ortak bölenini (EBOB) ve en küçük ortak katını (EKOK) hesaplar, ilgili problemleri çözer.	2	0	0	0		
Verilen iki doğal sayının aralarında asal olup olmadığını belirler.	2	0	0	0		
Tam sayıların, tam sayı kuvvetlerini hesaplar.	1	0	0	0		
Üslü ifadelerle ilgili temel kuralları anlar, birbirine denk ifadeler oluşturur.	2	0	0	0		
Sayıların ondalık gösterimlerini 10'un tam sayı kuvvetlerini kullanarak çözümler.	1	0	0	0		
Verilen bir sayıyı 10'un farklı tam sayı kuvvetlerini kullanarak ifade eder.	1	0	0	0		
Çok büyük ve çok küçük sayıları bilimsel gösterimle ifade eder ve karşılaştırır.	2	0	0	0		
Tam kare pozitif tam sayılarla bu sayıların karekökleri arasındaki ilişkiyi belirler.	1	0	0	0		
Tam kare olmayan kareköklü bir sayının hangi iki doğal sayı arasında olduğunu belirler.	2	1	0	50		
Kareköklü bir ifadenin kök b şeklinde yazılır ve kök b şeklindeki ifadede katsayısı kök içine alır.	2	0	0	0		
Kareköklü ifadelerde çarpma ve bölme işlemlerini yapar.	2	0	0	0		
Kareköklü ifadelerde toplama ve çıkarma işlemlerini yapar.	1	0	0	0		

Sayısal (FEN)	Soru	Doğru	Yanlış	Boş	Net	Başarı
	20	10	7	3	7,67	% 38
Cevap Anahtarı	B	BBCCBABDDDABDDAACDCBD				
Cevaplarınız		BCCAbDDDDb aDA aacD				
Fen	S	D	Y	B%		
İklim ve hava olayları arasındaki farkı açıklar.	2	2	0	100		
İklim bilimi (klimatoloji) kavramını açıklar.	1	1	0	100		
Nükleotid, gen, DNA ve kromozom kavramlarını açıklayarak bu kavramlar arasındaki ilişkiyi kurar.	2	1	1	50		
Yağış kavramını açıklar.	1	0	1	0		
Rüzgar kavramını açıklar.	2	0	1	0		
DNA'nın yapısını model üzerinden açıklar.	2	0	2	0		
Dünya'nın Güneş etrafında dolanmasının mevsimlerin oluşumuna katkısını açıklar.	2	1	1	50		
Kalıtım ile ilgili kavramları tanımlar.	2	2	0	100		
DNA'nın kendini nasıl eşlediğini ifade eder.	4	1	1	25		
Küresel iklim değişikliğinin sonuçlarını belirtir.	1	1	0	100		
Güneş ışınlarının gelme açısı ile bölgelerdeki sıcaklık farklarını açıklar.	1	1	0	100		

8.SINIF MOZAİK İNTRÖ 2.DENEME



335,951 % 25,43

MANİSA / ŞEHZADELER
ÖZEL KEP ÇINAR KİŞİSEL GELİŞİM KURSU

3E - 0
ENES ATICI

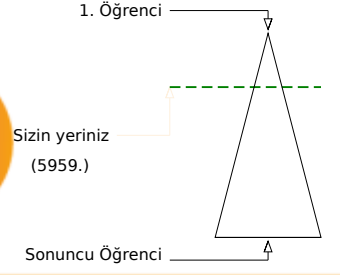
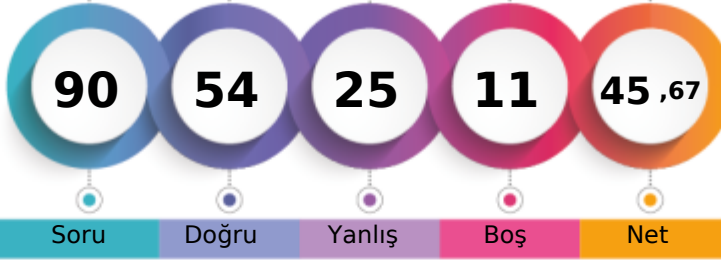

	Şube	Kurum	İlçe	İl	Genel
Öğrenci Sıra No	8	123	123	364	5959
Sınava Katılan Öğrenci Sayısı	12	207	207	677	23429
					% 25,43

	Soru	Doğru	Yanlış	Boş	Net	Başarı
Sözel (TÜR)	20	14	5	1	12,33	% 62
Cevap Anahtarı	A	DCCABDBBCDDCAADAB				
Cevaplarınız		DCCAdDBBaCD DbAAacB				

Türkçe	S	D	Y	B%
Bağlamdan yararlanarak bilmediği kelime ve kelime gruplarının anlamını tahmin eder.	2	2	0	100
Bir işi işlem basamaklarına göre yazar.	2	1	1	50
Okudukları ile ilgili çıkarımlarda bulunur.	3	3	0	100
Metnin konusunu belirler.	1	0	1	0
Metnin ilgili sorularına cevaplar.	3	2	1	67
Grafik, tablo ve çizelgeyle sunulan bilgileri yorumlar.	1	1	0	100
Metindeki söz sanatlarını tespit eder.	1	1	0	100
Filiisilerin cümledeki işlevlerini kavrar.	3	1	1	33
Noktalamaya işaretlerine dikkat ederek sesli ve sessiz okur.	1	1	0	100
Yazdıklarını düzenler.	1	0	1	0
Metin türlerini ayırır.	1	1	0	100
Görsellerle ilgili sorularına cevaplar.	1	1	0	100

	Soru	Doğru	Yanlış	Boş	Net	Başarı
Sözel (TAR)	10	5	5	0	3,33	% 33
Cevap Anahtarı	A	ACADABDBDD				
Cevaplarınız		AdAcDbCbDc				

Tarih	S	D	Y	B%
Avrupa'daki gelişmelerin yansımaları bağlamında Osmanlı Devleti'nin yirminci yüzyılın başlarındaki siyasi ve sosyal durumu değerlendirir.	1	1	0	100
Birinci Dünya Savaşı'nın sebeplerini ve savaşın başlamasına yol açan gelişmeleri kavrar.	2	1	1	50
Mustafa Kemal'in askerlik hayatı ile ilgili olayları ve olguların onun kişilik özellikleriyle ilişkilerini açıklar.	3	1	2	33
Birinci Dünya Savaşı'nda Osmanlı Devleti'nin durumu hakkında çıkarımlarda bulunur.	2	0	2	0
Mondros Ateşkes Antlaşması'nın imzalanması ve uygulanması karşısında Osmanlı yönetiminin, Mustafa Kemal'in ve diğer liderlerin tutumunu değerlendirir.	2	2	0	100

	Soru	Doğru	Yanlış	Boş	Net	Başarı
Sözel (DİN)	10	9	0	1	9,00	% 90
Cevap Anahtarı	A	DBCCABBDDAD				
Cevaplarınız		DBCCAB DAD				

Din K.ve A.B.	S	D	Y	B%
Kader İnancı	2	2	0	100
Kaza ve kader ile ilgili kavramları analiz eder.	2	2	0	100
Ayet el-Kürsî'yi okur, anlamını söyler.	1	1	0	100
Hz. Musa'nın (a.s.) hayatını ana hatlarıyla tanıtır.	1	1	0	100
İnsanın ilmi, iradesi, sorumluluğu ile kader arasındaki ilişkisini açıklar.	2	2	0	100
Kader ve kaza inancını ayet ve hadislerle açıklar.	1	0	0	0
Toplumda kader ve kaza ile ilgili yaygın olan yanlış anlayışları sorgular.	1	1	0	100

	Soru	Doğru	Yanlış	Boş	Net	Başarı
Sözel (İNG)	10	9	1	0	8,67	% 87
Cevap Anahtarı	A	CBACDCBBDD				
Cevaplarınız		CBAaDCBBDD				

İngilizce	S	D	Y	B%
Students will be able to understand short and simple invitation letters, cards and e-mails.	2	2	0	100
Students will be able to express what they prefer, like and dislike.	2	2	0	100
Students will be able to write a short and simple letter apologizing and giving reasons for not attending a party in response to an invitation.	1	1	0	100
Students will be able to talk about regular activities of teenagers.	1	0	1	0
Students will be able to understand short and simple texts about friendship.	2	2	0	100
Students will be able to structure a talk to make simple inquiries, give explanations and reasons.	1	1	0	100
Students will be able to understand short and simple texts about regular activities of teenagers.	1	1	0	100

	Soru	Doğru	Yanlış	Boş	Net	Başarı
Sayısal (MAT)	20	9	4	7	7,67	% 38
Cevap Anahtarı	A	ABCBADDDCAB4DDCCABAB				
Cevaplarınız		Ac B DDbABCb C dB				

Matematik	S	D	Y	B%
Verilen pozitif tam sayıların pozitif tam sayı çarpanlarını bulur, pozitif tam sayıların pozitif tam sayı çarpanlarını üslü ifade eder.	1	1	0	100
İki doğal sayının en büyük ortak bölenini (EBOB) ve en küçük ortak katını (EKOK) hesaplar, ilgili problemleri çözer.	2	0	1	0
Verilen iki doğal sayının aralarında asal olup olmadığını belirler.	2	1	0	50
Tam sayıların, tam sayı kuvvetlerini hesaplar.	1	0	0	0
Üslü ifadelerle ilgili temel kuralları anlar, birbirine denk ifadeler oluşturur.	2	2	0	100
Sayıların ondalık gösterimlerini 10'un tam sayı kuvvetlerini kullanarak çözümler.	1	0	1	0
Verilen bir sayıyı 10'un farklı tam sayı kuvvetlerini kullanarak ifade eder.	1	1	0	100
Çok büyük ve çok küçük sayıları bilimsel gösterimle ifade eder ve karşılaştırır.	2	2	0	100
Tam kare pozitif tam sayılarla bu sayıların karekökleri arasındaki ilişkiyi belirler.	1	0	1	0
Tam kare olmayan kareköklü bir sayının hangi iki doğal sayı arasında olduğunu belirler.	2	1	0	50
Kareköklü bir ifadenin kök b şeklinde yazılır ve kök b şeklindeki ifadede katsayıyı kök içine alır.	2	0	0	0
Kareköklü ifadelerde çarpma ve bölme işlemlerini yapar.	2	0	1	0
Kareköklü ifadelerde toplama ve çıkarma işlemlerini yapar.	1	1	0	100

	Soru	Doğru	Yanlış	Boş	Net	Başarı
Sayısal (FEN)	20	8	10	2	4,67	% 23
Cevap Anahtarı	A	BDDDABDDAADCBDBCCBA				
Cevaplarınız		BDDDbcaDbcaC BaaCad				

Fen	S	D	Y	B%
İklim ve hava olayları arasındaki farkı açıklar.	2	2	0	100
İklim bilimi (klimatoloji) kavramını açıklar.	1	1	0	100
Nükleotid, gen, DNA ve kromozom kavramlarını açıklayarak bu kavramlar arasındaki ilişkiyi kurar.	2	1	0	50
Yağış kavramını açıklar.	1	0	1	0
Rüzgar kavramını açıklar.	2	0	2	0
DNA'nın yapısını model üzerinden açıklar.	2	1	1	50
Dünya'nın Güneş etrafında dolanmasının mevsimlerin oluşumuna katkısını açıklar.	2	1	1	50
Kalıtım ile ilgili kavramları tanımlar.	2	1	1	50
DNA'nın kendini nasıl eşlediğini ifade eder.	4	1	2	25
Küresel iklim değişikliğinin sonuçlarını belirtir.	1	0	1	0
Güneş ışınlarının gelme açısı ile bölgelerdeki sıcaklık farklarını açıklar.	1	0	1	0

8.SINIF MOZAİK İNTRÖ 2.DENEME



329,433 % 27,49

MANİSA / ŞEHZADELER
ÖZEL KEP ÇINAR KİŞİSEL GELİŞİM KURSU

3E - 0
GÖKÇE ÇAKMAK

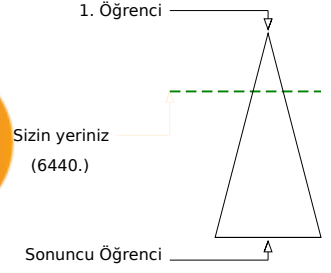
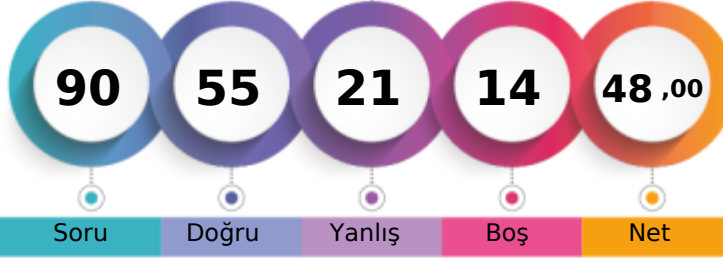

	Şube	Kurum	İlçe	İl	Genel
Öğrenci Sıra No	9	132	132	390	6440 % 27,49
Sınava Katılan Öğrenci Sayısı	12	207	207	677	23429

Sözel (TÜR)	Soru	Doğru	Yanlış	Boş	Net	Başarı
	20	16	3	1	15,00	% 75
Cevap Anahtarı	B	DCAADABDCCCABDBBCDD				
Cevaplarınız		DdAcDABDCCCAB BDBCdb				
Türkçe	S	D	Y	B%		
Başlamdan yararlanarak bilmediği kelime ve kelime gruplarının anlamını tahmin eder.	2	2	0	100		
Bir işi işlem basamaklarına göre yazar.	2	2	0	100		
Okudukları ile ilgili çıkarımlarda bulunur.	3	3	0	100		
Metnin konusunu belirler.	1	1	0	100		
Metnin ilgili soruların cevapları.	3	2	0	67		
Grafik, tablo ve çizelgeyle sunulan bilgileri yorumlar.	1	1	0	100		
Metindeki söz sanatlarını tespit eder.	1	1	0	100		
Filiisilerin cümledeki işlevlerini kavrar.	3	1	2	33		
Noktalamaya işaretlerine dikkat ederek sesli ve sessiz okur.	1	1	0	100		
Yazdıklarını düzenler.	1	0	1	0		
Metin türlerini ayırt eder.	1	1	0	100		
Görsellerle ilgili soruların cevapları.	1	1	0	100		

Sözel (TAR)	Soru	Doğru	Yanlış	Boş	Net	Başarı
	10	9	1	0	8,67	% 87
Cevap Anahtarı	B	DDACADABDB				
Cevaplarınız		DDACADABcB				
Tarih	S	D	Y	B%		
Avrupa'daki gelişmelerin yansımaları bağlamında Osmanlı Devleti'nin yirminci yüzyılın başlarındaki siyasi ve sosyal dt.	1	1	0	100		
Birinci Dünya Savaşı'nın sebeplerini ve savaşın başlamasına yol açan gelişmeleri kavrar.	2	2	0	100		
Mustafa Kemal'in askerlik hayatı ile ilgili olayları ve olguları onun kişilik özellikleri ile ilişkilendirir.	3	2	1	67		
Birinci Dünya Savaşı'nda Osmanlı Devleti'nin durumu hakkında çıkarımlarda bulunur.	2	2	0	100		
Mondros Ateşkes Antlaşması'nın imzalanması ve uygulanması karşısında Osmanlı yönetiminin, Mustafa Kemal'in ve hi.	2	2	0	100		

Sözel (DİN)	Soru	Doğru	Yanlış	Boş	Net	Başarı
	10	9	1	0	8,67	% 87
Cevap Anahtarı	B	BDADDBCCAB				
Cevaplarınız		BDADDBCCdB				
Din K.ve A.B.	S	D	Y	B%		
Kader İnancı	2	2	0	100		
Kaza ve kader ile ilgili kavramları analiz eder.	2	1	1	50		
Ayet el-Kürsî'yi okur, anlamını söyler.	1	1	0	100		
Hz. Musa'nın (a.s.) hayatını ana hatlarıyla tanıır.	1	1	0	100		
İnsanın ilmi, iradesi, sorumluluğu ile kader arasındaki ilişki kurar.	2	2	0	100		
Kader ve kaza inancını ayet ve hadislerle açıklar.	1	1	0	100		
Toplumda kader ve kaza ile ilgili yaygın olan yanlış anlayışları sorgular.	1	1	0	100		

Sözel (İNG)	Soru	Doğru	Yanlış	Boş	Net	Başarı
	10	10	0	0	10,00	% 100
Cevap Anahtarı	B	BDCBACDCDB				
Cevaplarınız		BDCBACDCDB				
İngilizce	S	D	Y	B%		
Students will be able to understand short and simple invitation letters, cards and e-mails.	2	2	0	100		
Students will be able to express what they prefer, like and dislike.	2	2	0	100		
Students will be able to write a short and simple letter apologizing and giving reasons for not attending a party in res.	1	1	0	100		
Students will be able to talk about regular activities of teenagers.	1	1	0	100		
Students will be able to understand short and simple texts about friendship.	2	2	0	100		
Students will be able to structure a talk to make simple inquiries, give explanations and reasons.	1	1	0	100		
Students will be able to understand short and simple texts about regular activities of teenagers.	1	1	0	100		

Sayısal (MAT)	Soru	Doğru	Yanlış	Boş	Net	Başarı
	20	3	6	11	1,00	% 5
Cevap Anahtarı	B	CCABABABCBADDDCAB4DD				
Cevaplarınız		ba ab C C Dac				
Matematik	S	D	Y	B%		
Verilen pozitif tam sayıların pozitif tam sayı çarpanlarını bulur, pozitif tam sayıların pozitif tam sayı çarpanlarını üslü if	1	0	1	0		
İki doğal sayının en büyük ortak bölenini (EBOB) ve en küçük ortak katını (EKOK) hesaplar, ilgili problemleri çözer.	2	1	0	50		
Verilen iki doğal sayının aralarında asal olup olmadığını belirler.	2	0	0	0		
Tam sayıların, tam sayı kuvvetlerini hesaplar.	1	0	0	0		
Üslü ifadelerle ilgili temel kuralları anlar, birbirine denk ifadeler oluşturur.	2	0	0	0		
Sayıların ondalık gösterimlerini 10'un tam sayı kuvvetlerini kullanarak çözümler.	1	1	0	100		
Verilen bir sayıyı 10'un farklı tam sayı kuvvetlerini kullanarak ifade eder.	1	0	0	0		
Çok büyük ve çok küçük sayıları bilimsel gösterimle ifade eder ve karşılaştırır.	2	1	0	50		
Tam kare pozitif tam sayılarla bu sayıların karekökleri arasındaki ilişkiyi belirler.	1	0	1	0		
Tam kare olmayan kareköklü bir sayının hangi iki doğal sayı arasında olduğunu belirler.	2	2	0	0		
Kareköklü bir ifadenin kök b şeklinde yazar ve kök b şeklindeki ifadede katsayısı kök içine alır.	2	2	0	0		
Kareköklü ifadelerde çarpma ve bölme işlemlerini yapar.	2	0	0	0		
Kareköklü ifadelerde toplama ve çıkarma işlemlerini yapar.	1	0	1	0		

Sayısal (FEN)	Soru	Doğru	Yanlış	Boş	Net	Başarı
	20	8	10	2	4,67	% 23
Cevap Anahtarı	B	BBCCBABDDDABDDAADCBD				
Cevaplarınız		BaCCabBDDbb aDbcbCc				
Fen	S	D	Y	B%		
İklim ve hava olayları arasındaki farkı açıklar.	2	2	0	100		
İklim bilimi (klimatoloji) kavramını açıklar.	1	1	0	100		
Nükleotid, gen, DNA ve kromozom kavramlarını açıklayarak bu kavramlar arasındaki ilişki kurar.	2	0	2	0		
Yağış kavramını açıklar.	1	0	1	0		
Rüzgar kavramını açıklar.	2	0	1	0		
DNA'nın yapısını model üzerinden açıklar.	2	1	1	50		
Dünya'nın Güneş etrafında dolanmasının mevsimlerin oluşumuna katkısını açıklar.	2	1	1	50		
Kalıtım ile ilgili kavramları tanımlar.	2	1	1	50		
DNA'nın kendini nasıl eşlediğini ifade eder.	4	1	2	25		
Küresel iklim değişikliğinin sonuçlarını belirtir.	1	0	1	0		
Güneş ışınlarının gelme açısı ile bölgelerdeki sıcaklık farklarını açıklar.	1	1	0	100		

8.SINIF MOZAİK İNTRÖ 2.DENEME



325,205 % 28,85

MANİSA / ŞEHZADELER
ÖZEL KEP ÇINAR KİŞİSEL GELİŞİM KURSU

3E - 0
SEVDENAZ GÖRHAN

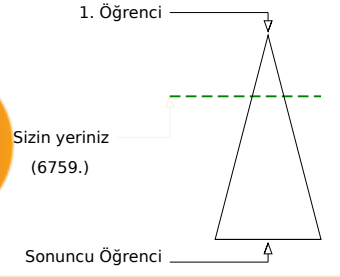
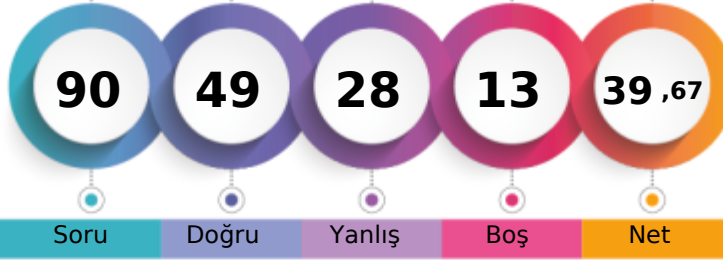

	Şube	Kurum	İlçe	İl	Genel
Öğrenci Sıra No	10	135	135	402	6759
Sınava Katılan Öğrenci Sayısı	12	207	207	677	23429

	Soru	Doğru	Yanlış	Boş	Net	Başarı
Sözel (TÜR)	20	13	5	2	11,33	% 57
Cevap Anahtarı	B	DCAADABDCCCBDBBDCDD				
Cevaplarınız		DCCaAAB CCCAaDBdDC b				
Türkçe	S	D	Y	B%		
Başlamadan yararlanarak bilmediği kelime ve kelime gruplarının anlamını tahmin eder.	2	1	0	50		
Bir işi işlem basamaklarına göre yazar.	2	1	1	50		
Okudukları ile ilgili çıkarımlarda bulunur.	3	3	0	100		
Metnin konusunu belirler.	1	0	1	0		
Metnin ilgili sorularına cevaplar.	3	3	0	100		
Grafik, tablo ve çizelgeyle sunulan bilgileri yorumlar.	1	0	1	0		
Metindeki söz sanatlarını tespit eder.	1	0	0	0		
Filiillerin cümledeki işlevlerini kavrar.	3	2	1	67		
Noktalamaya işaretlerine dikkat ederek sesli ve sessiz okur.	1	1	0	100		
Yazdıklarını düzenler.	1	1	0	100		
Metin türlerini ayırt eder.	1	0	1	0		
Görsellerle ilgili sorularına cevaplar.	1	1	0	100		

	Soru	Doğru	Yanlış	Boş	Net	Başarı
Sözel (TAR)	10	6	4	0	4,67	% 47
Cevap Anahtarı	B	DDACADABDB				
Cevaplarınız		cDAdAdBdBd				
Tarih	S	D	Y	B%		
Avrupa'daki gelişmelerin yansımaları bağlamında Osmanlı Devleti'nin yirminci yüzyılın başlarındaki siyasi ve sosyal dt.	1	1	0	100		
Birinci Dünya Savaşı'nın sebeplerini ve savaşın başlamasına yol açan gelişmeleri kavrar.	2	0	2	0		
Mustafa Kemal'in askerlik hayatı ile ilgili olayları ve olguları onun kişilik özellikleri ile ilişkilendirir.	3	3	0	100		
Birinci Dünya Savaşı'nda Osmanlı Devleti'nin durumu hakkında çıkarımlarda bulunur.	2	1	1	50		
Mondros Ateşkes Antlaşması'nın imzalanması ve uygulanması karşısında Osmanlı yönetiminin, Mustafa Kemal'in ve hi.	2	1	1	50		

	Soru	Doğru	Yanlış	Boş	Net	Başarı
Sözel (DİN)	10	7	3	0	6,00	% 60
Cevap Anahtarı	B	BDADDBCCAB				
Cevaplarınız		daADDBCCdAB				
Din K.ve A.B.	S	D	Y	B%		
Kader İnancı	2	2	0	100		
Kaza ve kader ile ilgili kavramları analiz eder.	2	2	0	100		
Ayet el-Kürsi'yi okur, anlamını söyler.	1	1	0	100		
Hz. Musa'nın (a.s.) hayatını ana hatlarıyla tanıtır.	1	0	1	0		
İnsanın ilmi, iradesi, sorumluluğu ile kader arasındaki ilişkiyi kurar.	2	2	0	100		
Kader ve kaza inancını ayet ve hadislerle açıklar.	1	0	1	0		
Toplumda kader ve kaza ile ilgili yaygın olan yanlış anlayışları sorgular.	1	0	1	0		

	Soru	Doğru	Yanlış	Boş	Net	Başarı
Sözel (İNG)	10	5	2	3	4,33	% 43
Cevap Anahtarı	B	BDCBACDCDB				
Cevaplarınız		BD BA Dd a				
İngilizce	S	D	Y	B%		
Students will be able to understand short and simple invitation letters, cards and e-mails.	2	0	1	0		
Students will be able to express what they prefer, like and dislike.	2	1	1	50		
Students will be able to write a short and simple letter apologizing and giving reasons for not attending a party in res.	1	1	0	100		
Students will be able to talk about regular activities of teenagers.	1	0	0	0		
Students will be able to understand short and simple texts about friendship.	2	1	0	50		
Students will be able to structure a talk to make simple inquiries, give explanations and reasons.	1	1	0	100		
Students will be able to understand short and simple texts about regular activities of teenagers.	1	1	0	100		

	Soru	Doğru	Yanlış	Boş	Net	Başarı
Sayısal (MAT)	20	6	7	7	3,67	% 18
Cevap Anahtarı	B	CCABABABCBADDDCAB4DD				
Cevaplarınız		Cb cBAcad aDD Db				
Matematik	S	D	Y	B%		
Verilen pozitif tam sayıların pozitif tam sayı çarpanlarını bulur, pozitif tam sayıların pozitif tam sayı çarpanlarını üslü if	1	1	0	100		
İki doğal sayının en büyük ortak bölenini (EBOB) ve en küçük ortak katını (EKOK) hesaplar, ilgili problemleri çözer.	2	0	2	0		
Verilen iki doğal sayının aralarında asal olup olmadığını belirler.	2	0	1	0		
Tam sayıların, tam sayı kuvvetlerini hesaplar.	1	0	1	0		
Üslü ifadelerle ilgili temel kuralları anlar, birbirine denk ifadeler oluşturur.	2	2	0	100		
Sayıların ondalık gösterimlerini 10'un tam sayı kuvvetlerini kullanarak çözümler.	1	0	0	0		
Verilen bir sayıyı 10'un farklı tam sayı kuvvetlerini kullanarak ifade eder.	1	0	0	0		
Çok büyük ve çok küçük sayıları bilimsel gösterimle ifade eder ve karşılaştırır.	2	1	0	50		
Tam kare pozitif tam sayılarla bu sayıların karekökleri arasındaki ilişkiyi belirler.	1	0	1	0		
Tam kare olmayan kareköklü bir sayının hangi iki doğal sayı arasında olduğunu belirler.	2	1	0	50		
Kareköklü bir ifadenin kök b şeklinde yazar ve kök b şeklindeki ifadede katsayısı kök içine alır.	2	0	1	0		
Kareköklü ifadelerde çarpma ve bölme işlemlerini yapar.	2	0	1	0		
Kareköklü ifadelerde toplama ve çıkarma işlemlerini yapar.	1	1	0	100		

	Soru	Doğru	Yanlış	Boş	Net	Başarı
Sayısal (FEN)	20	12	7	1	9,67	% 48
Cevap Anahtarı	B	BBCCBABDDDABDDAADCBD				
Cevaplarınız		BaCCacBDDDbdaDAADCC				
Fen	S	D	Y	B%		
İklim ve hava olayları arasındaki farkı açıklar.	2	2	0	100		
İklim bilimi (klimatoloji) kavramını açıklar.	1	1	0	100		
Nükleotid, gen, DNA ve kromozom kavramlarını açıklayarak bu kavramlar arasındaki ilişkiyi kurar.	2	1	1	50		
Yağış kavramını açıklar.	1	0	1	0		
Rüzgar kavramını açıklar.	2	0	2	0		
DNA'nın yapısını model üzerinden açıklar.	2	1	1	50		
Dünya'nın Güneş etrafında dolanmasının mevsimlerin oluşumuna katkısını açıklar.	2	1	1	50		
Kalıtım ile ilgili kavramları tanımlar.	2	2	0	100		
DNA'nın kendini nasıl eşlediğini ifade eder.	4	3	0	75		
Küresel iklim değişikliğinin sonuçlarını belirtir.	1	0	1	0		
Güneş ışınlarının gelme açısı ile bölgelerdeki sıcaklık farklarını açıklar.	1	1	0	100		

8.SINIF MOZAİK İNTRÖ 2.DENEME



343,436 % 23,14

MANİSA / ŞEHZADELER
ÖZEL KEP ÇINAR KİŞİSEL GELİŞİM KURSU

3E - 0
TOPRAK TEMİZ

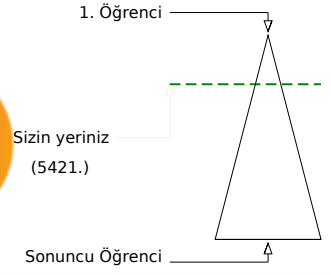
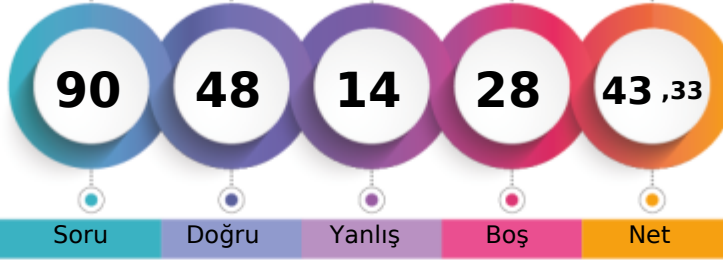

	Şube	Kurum	İlçe	İl	Genel
Öğrenci Sıra No	5	116	116	347	5421 % 23,14
Sınava Katılan Öğrenci Sayısı	12	207	207	677	23429

Sözel (TÜR)	Soru	Doğru	Yanlış	Boş	Net	Başarı
	20	14	6	0	12,00	% 60
Cevap Anahtarı	B	DCAADABDCCCABDBBDCDD				
Cevaplarınız		DCcCdABDDadABDBBDCDb				
Türkçe	S	D	Y	B%		
Başlamadan yararlanarak bilmediği kelime ve kelime gruplarının anlamını tahmin eder.	2	2	0	100		
Bir işi işlem basamaklarına göre yazar.	2	1	1	50		
Okudukları ile ilgili çıkarımlarda bulunur.	3	1	2	33		
Metnin konusunu belirler.	1	1	0	100		
Metnin ilgili soruların cevaplar.	3	3	0	100		
Grafik, tablo ve çizelgeyle sunulan bilgileri yorumlar.	1	1	0	100		
Metindeki söz sanatlarını tespit eder.	1	1	0	100		
Filiillerin cümledeki işlevlerini kavrar.	3	1	2	33		
Noktalamaya işaretlerine dikkat ederek sesli ve sessiz okur.	1	1	0	100		
Yazdıklarını düzenler.	1	1	0	100		
Metin türlerini ayırt eder.	1	0	1	0		
Görsellerle ilgili soruların cevaplar.	1	1	0	100		

Sözel (TAR)	Soru	Doğru	Yanlış	Boş	Net	Başarı
	10	7	2	1	6,33	% 63
Cevap Anahtarı	B	DDACADABDB				
Cevaplarınız		DDACAdD aB				
Tarih	S	D	Y	B%		
Avrupa'daki gelişmelerin yansımaları bağlamında Osmanlı Devleti'nin yirminci yüzyılın başlarındaki siyasi ve sosyal dt.	1	1	0	100		
Birinci Dünya Savaşı'nın sebeplerini ve savaşın başlamasına yol açan gelişmeleri kavrar.	2	2	0	100		
Mustafa Kemal'in askerlik hayatı ile ilgili olayları ve olguları onun kişilik özellikleri ile ilişkilendirir.	3	2	1	67		
Birinci Dünya Savaşı'nda Osmanlı Devleti'nin durumu hakkında çıkarımlarda bulunur.	2	1	1	50		
Mondros Ateşkes Antlaşması'nın imzalanması ve uygulanması karşısında Osmanlı yönetiminin, Mustafa Kemal'in ve hı	2	1	0	50		

Sözel (DİN)	Soru	Doğru	Yanlış	Boş	Net	Başarı
	10	8	0	2	8,00	% 80
Cevap Anahtarı	B	BDADDBCCAB				
Cevaplarınız		BDADDBC B				
Din K.ve A.B.	S	D	Y	B%		
Kader İnancı	2	2	0	100		
Kaza ve kader ile ilgili kavramları analiz eder.	2	1	0	50		
Ayet el-Kürsî'yi okur, anlamını söyler.	1	1	0	100		
Hz. Musa'nın (a.s.) hayatını ana hatlarıyla tanıır.	1	0	0	0		
İnsanın ilmi, iradesi, sorumluluğu ile kader arasındaki ilişki kurar.	2	2	0	100		
Kader ve kaza inancını ayet ve hadislerle açıklar.	1	1	0	100		
Toplumda kader ve kaza ile ilgili yaygın olan yanlış anlayışları sorgular.	1	1	0	100		

Sözel (İNG)	Soru	Doğru	Yanlış	Boş	Net	Başarı
	10	0	0	10	0,00	% 0
Cevap Anahtarı	B	BDCBACDCDB				
Cevaplarınız						
İngilizce	S	D	Y	B%		
Students will be able to understand short and simple invitation letters, cards and e-mails.	2	0	0	0		
Students will be able to express what they prefer, like and dislike.	2	0	0	0		
Students will be able to write a short and simple letter apologizing and giving reasons for not attending a party in res	1	0	0	0		
Students will be able to talk about regular activities of teenagers.	1	0	0	0		
Students will be able to understand short and simple texts about friendship.	2	0	0	0		
Students will be able to structure a talk to make simple inquiries, give explanations and reasons.	1	0	0	0		
Students will be able to understand short and simple texts about regular activities of teenagers.	1	0	0	0		

Sayısal (MAT)	Soru	Doğru	Yanlış	Boş	Net	Başarı
	20	5	0	15	5,00	% 25
Cevap Anahtarı	B	CCABABABCBADDDCAB4DD				
Cevaplarınız		C B D B				
Matematik	S	D	Y	B%		
Verilen pozitif tam sayıların pozitif tam sayı çarpanlarını bulur, pozitif tam sayıların pozitif tam sayı çarpanlarını üslü if	1	0	0	0		
İki doğal sayının en büyük ortak bölenini (EBOB) ve en küçük ortak katını (EKOK) hesaplar, ilgili problemleri çözer.	2	0	0	0		
Verilen iki doğal sayının aralarında asal olup olmadığını belirler.	2	0	0	0		
Tam sayıların, tam sayı kuvvetlerini hesaplar.	1	0	0	0		
Üslü ifadelerle ilgili temel kuralları anlar, birbirine denk ifadeler oluşturur.	2	1	0	50		
Sayıların ondalık gösterimlerini 10'un tam sayı kuvvetlerini kullanarak çözümler.	1	0	0	0		
Verilen bir sayıyı 10'un farklı tam sayı kuvvetlerini kullanarak ifade eder.	1	0	0	0		
Çok büyük ve çok küçük sayıları bilimsel gösterimle ifade eder ve karşılaştırır.	2	1	0	50		
Tam kare pozitif tam sayılarla bu sayıların karekökleri arasındaki ilişkiyi belirler.	1	0	0	0		
Tam kare olmayan kareköklü bir sayının hangi iki doğal sayı arasında olduğunu belirler.	2	1	0	50		
Kareköklü bir ifadenin kök b şeklinde yazılır ve kök b şeklindeki ifadede katsayısı kök içine alır.	2	0	0	0		
Kareköklü ifadelerde çarpma ve bölme işlemlerini yapar.	2	0	0	0		
Kareköklü ifadelerde toplama ve çıkarma işlemlerini yapar.	1	1	0	100		

Sayısal (FEN)	Soru	Doğru	Yanlış	Boş	Net	Başarı
	20	14	6	0	12,00	% 60
Cevap Anahtarı	B	BBCCBABDDDABDDAADCBD				
Cevaplarınız		BcaCacBDDDbDcAADCB				
Fen	S	D	Y	B%		
İklim ve hava olayları arasındaki farkı açıklar.	2	2	0	100		
İklim bilimi (klimatoloji) kavramını açıklar.	1	1	0	100		
Nükleotid, gen, DNA ve kromozom kavramlarını açıklayarak bu kavramlar arasındaki ilişki kurar.	2	2	0	100		
Yağış kavramını açıklar.	1	0	1	0		
Rüzgar kavramını açıklar.	2	1	1	50		
DNA'nın yapısını model üzerinden açıklar.	2	2	0	100		
Dünya'nın Güneş etrafında dolanmasının mevsimlerin oluşumuna katkısını açıklar.	2	0	2	0		
Kalıtım ile ilgili kavramları tanımlar.	2	2	0	100		
DNA'nın kendini nasıl eşlediğini ifade eder.	4	4	0	100		
Küresel iklim değişikliğinin sonuçlarını belirtir.	1	0	1	0		
Güneş ışınlarının gelme açısı ile bölgelerdeki sıcaklık farklarını açıklar.	1	0	1	0		

8.SINIF MOZAİK İNTRÖ 2.DENEME



356,902 % 19,12

MANİSA / ŞEHZADELER
ÖZEL KEP ÇINAR KİŞİSEL GELİŞİM KURSU

3E - 0
TUANA ECRİN TAŞCI

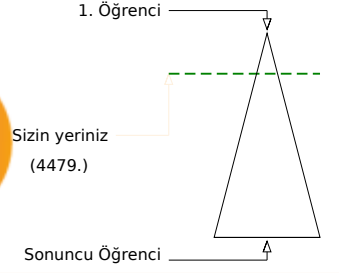
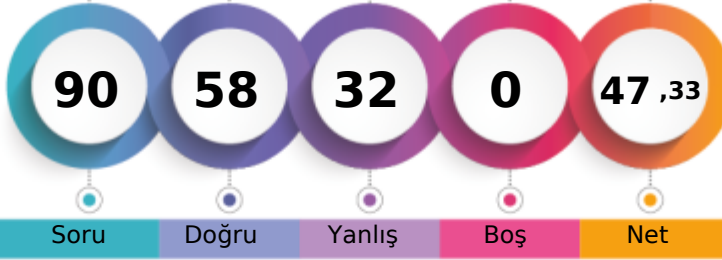

	Şube	Kurum	İlçe	İl	Genel
Öğrenci Sıra No	3	103	103	305	4479 % 19,12
Sınava Katılan Öğrenci Sayısı	12	207	207	677	23429

		Soru	Doğru	Yanlış	Boş	Net	Başarı
Sözel (TÜR)		20	15	5	0	13,33	% 67
Cevap Anahtarı	B	DCAADABDCCCABDBBDCDD					
Cevaplarınız		aCbAaABDCCCABDdBDCDc					
Türkçe		S	D	Y	B%		
Bağlamdan yararlanarak bilmediği kelime ve kelime gruplarının anlamını tahmin eder.		2	1	1	50		
Bir işi işlem basamaklarına göre yazar.		2	1	1	50		
Okudukları ile ilgili çıkarımlarda bulunur.		3	3	0	100		
Metnin konusunu belirler.		1	1	0	100		
Metnin ilgili sorularını cevaplar.		3	3	0	100		
Grafik, tablo ve çizelgeyle sunulan bilgileri yorumlar.		1	1	0	100		
Metindeki söz sanatlarını tespit eder.		1	1	0	100		
Filiillerin cümledeki işlevlerini kavrar.		3	2	1	67		
Noktalamaya işaretlerine dikkat ederek sesli ve sessiz okur.		1	0	1	0		
Yazdıklarını düzenler.		1	1	0	100		
Metin türlerini ayırt eder.		1	0	1	0		
Görsellerle ilgili sorularını cevaplar.		1	1	0	100		

		Soru	Doğru	Yanlış	Boş	Net	Başarı
Sözel (TAR)		10	4	6	0	2,00	% 20
Cevap Anahtarı	B	DDACADABDB					
Cevaplarınız		DDACbacdac					
Tarih		S	D	Y	B%		
Avrupa'daki gelişmelerin yansımaları bağlamında Osmanlı Devleti'nin yirminci yüzyılın başlarındaki siyasi ve sosyal dt.		1	1	0	100		
Birinci Dünya Savaşı'nın sebeplerini ve savaşın başlamasına yol açan gelişmeleri kavrar.		2	1	1	50		
Mustafa Kemal'in askerlik hayatı ile ilgili olayları ve olguları onun kişilik özellikleriyle ilişkilendirir.		3	1	2	33		
Birinci Dünya Savaşı'nda Osmanlı Devleti'nin durumu hakkında çıkarımlarda bulunur.		2	0	2	0		
Mondros Ateşkes Antlaşması'nın imzalanması ve uygulanması karşısında Osmanlı yönetiminin, Mustafa Kemal'in ve hı		2	1	1	50		

		Soru	Doğru	Yanlış	Boş	Net	Başarı
Sözel (DİN)		10	8	2	0	7,33	% 73
Cevap Anahtarı	B	BDADDBCCAB					
Cevaplarınız		daADDBCCAB					
Din K.ve A.B.		S	D	Y	B%		
Kader İnancı		2	2	0	100		
Kaza ve kader ile ilgili kavramları analiz eder.		2	2	0	100		
Ayat el-Kürsi'yi okur, anlamını söyler.		1	1	0	100		
Hz. Musa'nın (a.s.) hayatını ana hatlarıyla tanıır.		1	1	0	100		
İnsanın ilmi, iradesi, sorumluluğu ile kader arasındaki ilişkisi kurar.		2	2	0	100		
Kader ve kaza inancını ayet ve hadislerle açıklar.		1	0	1	0		
Toplumda kader ve kaza ile ilgili yaygın olan yanlış anlayışları sorgular.		1	0	1	0		

		Soru	Doğru	Yanlış	Boş	Net	Başarı
Sözel (İNG)		10	7	3	0	6,00	% 60
Cevap Anahtarı	B	BDCBACDCDB					
Cevaplarınız		BaaBACDdDB					
İngilizce		S	D	Y	B%		
Students will be able to understand short and simple invitation letters, cards and e-mails.		2	0	2	0		
Students will be able to express what they prefer, like and dislike.		2	2	0	100		
Students will be able to write a short and simple letter apologizing and giving reasons for not attending a party in resı		1	1	0	100		
Students will be able to talk about regular activities of teenagers.		1	1	0	100		
Students will be able to understand short and simple texts about friendship.		2	2	0	100		
Students will be able to structure a talk to make simple inquiries, give explanations and reasons.		1	1	0	100		
Students will be able to understand short and simple texts about regular activities of teenagers.		1	0	1	0		

		Soru	Doğru	Yanlış	Boş	Net	Başarı
Sayısal (MAT)		20	10	10	0	6,67	% 33
Cevap Anahtarı	B	CCABABABCBADDDCAB4DD					
Cevaplarınız		aCABcBcdaBcDDDbdcAcD					
Matematik		S	D	Y	B%		
Verilen pozitif tam sayıların pozitif tam sayı çarpanlarını bulur, pozitif tam sayıların pozitif tam sayı çarpanlarını üslü if		1	0	1	0		
İki doğal sayının en büyük ortak bölenini (EBOB) ve en küçük ortak katını (EKOK) hesaplar, ilgili problemleri çözer.		2	0	2	0		
Verilen iki doğal sayının aralarında asal olup olmadığını belirler.		2	1	1	50		
Tam sayıların, tam sayı kuvvetlerini hesaplar.		1	1	0	100		
Üslü ifadelerle ilgili temel kuralları anlar, birbirine denk ifadeler oluşturur.		2	2	0	100		
Sayıların ondalık gösterimlerini 10'un tam sayı kuvvetlerini kullanarak çözümler.		1	0	1	0		
Verilen bir sayıyı 10'un farklı tam sayı kuvvetlerini kullanarak ifade eder.		1	0	1	0		
Çok büyük ve çok küçük sayıları bilimsel gösterimle ifade eder ve karşılaştırır.		2	1	1	50		
Tam kare pozitif tam sayılarla bu sayıların karekökleri arasındaki ilişkiyi belirler.		1	0	1	0		
Tam kare olmayan kareköklü bir sayının hangi iki doğal sayı arasında olduğunu belirler.		2	2	0	100		
Kareköklü bir ifadenin kök b şeklinde yazar ve kök b şeklindeki ifadede katsayıyı kök içine alır.		2	1	1	50		
Kareköklü ifadelerde çarpma ve bölme işlemlerini yapar.		2	1	1	50		
Kareköklü ifadelerde toplama ve çıkarma işlemlerini yapar.		1	1	0	100		

		Soru	Doğru	Yanlış	Boş	Net	Başarı
Sayısal (FEN)		20	14	6	0	12,00	% 60
Cevap Anahtarı	B	BBCCBABDDDABDDAACDBD					
Cevaplarınız		BaCCBABDDDbcaDAADaaD					
Fen		S	D	Y	B%		
İklim ve hava olayları arasındaki farkı açıklar.		2	2	0	100		
İklim bilimi (klimatoloji) kavramını açıklar.		1	1	0	100		
Nükleotid, gen, DNA ve kromozom kavramlarını açıklayarak bu kavramlar arasındaki ilişkiyi kurar.		2	1	1	50		
Yağış kavramını açıklar.		1	0	1	0		
Rüzgar kavramını açıklar.		2	1	1	50		
DNA'nın yapısını model üzerinden açıklar.		2	2	0	100		
Dünya'nın Güneş etrafında dolanmasının mevsimlerin oluşumuna katkısını açıklar.		2	2	0	100		
Kalıtım ile ilgili kavramları tanımlar.		2	2	0	100		
DNA'nın kendini nasıl eşlediğini ifade eder.		4	4	0	100		
Küresel iklim değişikliğinin sonuçlarını belirtir.		1	0	1	0		
Güneş ışınlarının gelme açısı ile bölgelerdeki sıcaklık farklarını açıklar.		1	1	0	100		

8.SINIF MOZAİK İNTRO 2.DENEME



353,393 % 20,12

MANİSA / ŞEHZADELER
ÖZEL KEP ÇINAR KİŞİSEL GELİŞİM KURSU

3F - 0
ALPER AYDIN

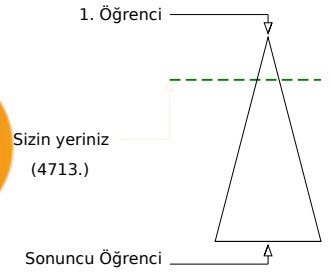
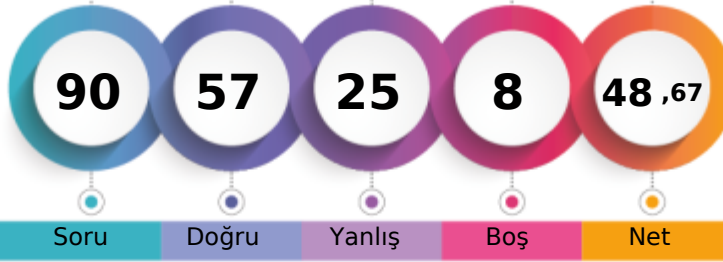

Şube	Kurum	İlçe	İl	Genel
Öğrenci Sıra No	2	107	107	317
Sınava Katılan Öğrenci Sayısı	11	207	207	677
				4713 % 20,12
				23429

Sözel (TÜR)	Soru	Doğru	Yanlış	Boş	Net	Başarı
	20	14	6	0	12,00	% 60
Cevap Anahtarı	B	DCAADABDCCCABDBBDCDD				
Cevaplarınız		aCAADDbDcCbCABDBBDbc				

Türkçe	S	D	Y	B%
Başlamdan yararlanarak bilmediği kelime ve kelime gruplarının anlamını tahmin eder.	2	2	0	100
Bir işi işlem basamaklarına göre yazar.	2	2	0	100
Okudukları ile ilgili çıkarımlarda bulunur.	3	2	1	67
Metnin konusunu belirler.	1	1	0	100
Metnin ilgili sorularına cevaplar.	3	2	1	67
Grafik, tablo ve çizelgeyle sunulan bilgileri yorumlar.	1	1	0	100
Metindeki söz sanatlarını tespit eder.	1	0	1	0
Filiillerin cümledeki işlevlerini kavrar.	3	1	2	33
Noktalamaya işaretlerine dikkat ederek sesli ve sessiz okur.	1	0	1	0
Yazdıklarını düzenler.	1	1	0	100
Metin türlerini ayırt eder.	1	1	0	100
Görsellerle ilgili sorularına cevaplar.	1	1	0	100

Sözel (TAR)	Soru	Doğru	Yanlış	Boş	Net	Başarı
	10	9	1	0	8,67	% 87
Cevap Anahtarı	B	DDACADABDB				
Cevaplarınız		aDACADABDB				

Tarih	S	D	Y	B%
Avrupa'daki gelişmelerin yansımaları bağlamında Osmanlı Devleti'nin yirminci yüzyılın başlarındaki siyasi ve sosyal durumu değerlendirir.	1	1	0	100
Birinci Dünya Savaşı'nın sebeplerini ve savaşın başlamasına yol açan gelişmeleri kavrar.	2	2	0	100
Mustafa Kemal'in askerlik hayatı ile ilgili olayları ve olguları onun kişilik özellikleri ile ilişkilendirir.	3	3	0	100
Birinci Dünya Savaşı'nda Osmanlı Devleti'nin durumu hakkında çıkarımlarda bulunur.	2	2	0	100
Mondros Ateşkes Antlaşması'nın imzalanması ve uygulanması karşısında Osmanlı yönetiminin, Mustafa Kemal'in ve diğer liderlerin tutumunu değerlendirir.	2	1	1	50

Sözel (DİN)	Soru	Doğru	Yanlış	Boş	Net	Başarı
	10	7	3	0	6,00	% 60
Cevap Anahtarı	B	BDADDBCCAB				
Cevaplarınız		BDADbBCaAd				

Din K.ve A.B.	S	D	Y	B%
Kader İnancı	2	1	1	50
Kaza ve kader ile ilgili kavramları analiz eder.	2	2	0	100
Ayet el-Kürsî'yi okur, anlamını söyler.	1	1	0	100
Hz. Musa'nın (a.s.) hayatını ana hatlarıyla tanıtır.	1	0	1	0
İnsanın ilmi, iradesi, sorumluluğu ile kader arasındaki ilişkiyi kurar.	2	1	1	50
Kader ve kaza inancını ayet ve hadislerle açıklar.	1	1	0	100
Toplumda kader ve kaza ile ilgili yaygın olan yanlış anlayışları sorgular.	1	1	0	100

Sözel (İNG)	Soru	Doğru	Yanlış	Boş	Net	Başarı
	10	5	2	3	4,33	% 43
Cevap Anahtarı	B	BDCBACDCDB				
Cevaplarınız		BaCBAAAd				

İngilizce	S	D	Y	B%
Students will be able to understand short and simple invitation letters, cards and e-mails.	2	1	0	50
Students will be able to express what they prefer, like and dislike.	2	1	0	50
Students will be able to write a short and simple letter apologizing and giving reasons for not attending a party in response.	1	1	0	100
Students will be able to talk about regular activities of teenagers.	1	0	1	0
Students will be able to understand short and simple texts about friendship.	2	1	0	50
Students will be able to structure a talk to make simple inquiries, give explanations and reasons.	1	1	0	100
Students will be able to understand short and simple texts about regular activities of teenagers.	1	0	1	0

Sayısal (MAT)	Soru	Doğru	Yanlış	Boş	Net	Başarı
	20	11	4	5	9,67	% 48
Cevap Anahtarı	B	CCABABABCBADDDCAB4DD				
Cevaplarınız		CA ABbCbD DDbAB c				

Matematik	S	D	Y	B%
Verilen pozitif tam sayıların pozitif tam sayı çarpanlarını bulur, pozitif tam sayıların pozitif tam sayı çarpanlarını üslü ifade eder.	1	0	1	0
İki doğal sayının en büyük ortak bölenini (EBOB) ve en küçük ortak katını (EKOK) hesaplar, ilgili problemleri çözer.	2	2	0	100
Verilen iki doğal sayının aralarında asal olup olmadığını belirler.	2	0	1	0
Tam sayıların, tam sayı kuvvetlerini hesaplar.	1	0	0	0
Üslü ifadelerle ilgili temel kuralları anlar, birbirine denk ifadeler oluşturur.	2	2	0	100
Sayıların ondalık gösterimlerini 10'un tam sayı kuvvetlerini kullanarak çözümler.	1	0	1	0
Verilen bir sayıyı 10'un farklı tam sayı kuvvetlerini kullanarak ifade eder.	1	1	0	100
Çok büyük ve çok küçük sayıları bilimsel gösterimle ifade eder ve karşılaştırır.	2	1	0	50
Tam kare pozitif tam sayılarla bu sayıların karekökleri arasındaki ilişkiyi belirler.	1	0	1	0
Tam kare olmayan kareköklü bir sayının hangi iki doğal sayı arasında olduğunu belirler.	2	1	0	50
Kareköklü bir ifadenin kök b şeklinde yazılır ve kök b şeklindeki ifadede katsayısı kök içine alır.	2	1	0	50
Kareköklü ifadelerde çarpma ve bölme işlemlerini yapar.	2	1	0	50
Kareköklü ifadelerde toplama ve çıkarma işlemlerini yapar.	1	1	0	100

Sayısal (FEN)	Soru	Doğru	Yanlış	Boş	Net	Başarı
	20	11	9	0	8,00	% 40
Cevap Anahtarı	B	BBCCBABBDDABDDAADCBD				
Cevaplarınız		aBaCaDDBDDbBaDAbDCCb				

Fen	S	D	Y	B%
İklim ve hava olayları arasındaki farkı açıklar.	2	2	0	100
İklim bilimi (klimatoloji) kavramını açıklar.	1	1	0	100
Nükleotid, gen, DNA ve kromozom kavramlarını açıklayarak bu kavramlar arasındaki ilişkiyi kurar.	2	1	1	50
Yağış kavramını açıklar.	1	0	1	0
Rüzgar kavramını açıklar.	2	1	1	50
DNA'nın yapısını model üzerinden açıklar.	2	1	1	50
Dünya'nın Güneş etrafında dolanmasının mevsimlerin oluşumuna katkısını açıklar.	2	1	1	50
Kalıtım ile ilgili kavramları tanımlar.	2	2	0	100
DNA'nın kendini nasıl eşlediğini ifade eder.	4	1	3	25
Küresel iklim değişikliğinin sonuçlarını belirtir.	1	1	0	100
Güneş ışınlarının gelme açısı ile bölgelerdeki sıcaklık farklarını açıklar.	1	0	1	0

8.SINIF MOZAİK İNTRO 2.DENEME



288,236 % 43,36

MANİSA / ŞEHZADELER
ÖZEL KEP ÇINAR KİŞİSEL GELİŞİM KURSU

3F - 0
ATAKAN CESSUR

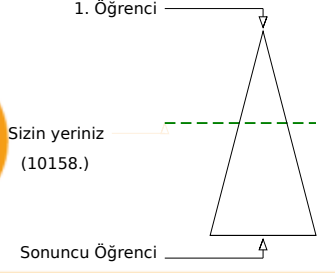
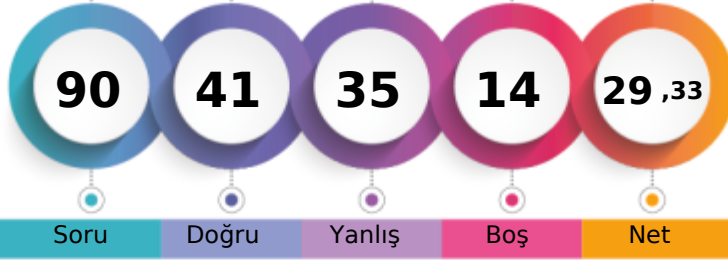

	Şube	Kurum	İlçe	İl	Genel
Öğrenci Sıra No	9	171	171	487	10158 % 43,36
Sınava Katılan Öğrenci Sayısı	11	207	207	677	23429

Sözel (TÜR)	Soru	Doğru	Yanlış	Boş	Net	Başarı
	20	8	10	2	4,67	% 23
Cevap Anahtarı	A	DCCABDBBCDDCAADAB				
Cevaplarınız		Da aAdbdBDCc aCbDAd				
Türkçe	S	D	Y	B%		
Başlamdan yararlanarak bilmediği kelime ve kelime gruplarının anlamını tahmin eder.	2	1	1	50		
Bir işi işlem basamaklarına göre yazar.	2	1	1	50		
Okudukları ile ilgili çıkarımlarda bulunur.	3	1	1	33		
Metnin konusunu belirler.	1	0	1	0		
Metnin ilgili soruların cevapları.	3	2	1	67		
Grafik, tablo ve çizelgeyle sunulan bilgileri yorumlar.	1	1	0	100		
Metindeki söz sanatlarını tespit eder.	1	0	1	0		
Filiillerin cümledeki işlevlerini kavrar.	3	1	1	33		
Noktalamaya işaretlerine dikkat ederek sesli ve sessiz okur.	1	0	1	0		
Yazdıklarını düzenler.	1	1	0	100		
Metin türlerini ayırt eder.	1	0	1	0		
Görsellerle ilgili soruların cevapları.	1	0	1	0		

Sözel (TAR)	Soru	Doğru	Yanlış	Boş	Net	Başarı
	10	7	3	0	6,00	% 60
Cevap Anahtarı	A	ACADABDBDD				
Cevaplarınız		AdADABDBba				
Tarih	S	D	Y	B%		
Avrupa'daki gelişmelerin yansımaları bağlamında Osmanlı Devleti'nin yirminci yüzyılın başlarındaki siyasi ve sosyal dt.	1	1	0	100		
Birinci Dünya Savaşı'nın sebeplerini ve savaşın başlamasına yol açan gelişmeleri kavrar.	2	1	1	50		
Mustafa Kemal'in askerlik hayatı ile ilgili olayları ve olguları onun kişilik özellikleri ile ilişkilendirir.	3	2	1	67		
Birinci Dünya Savaşı'nda Osmanlı Devleti'nin durumu hakkında çıkarımlarda bulunur.	2	2	0	100		
Mondros Ateşkes Antlaşması'nın imzalanması ve uygulanması karşısında Osmanlı yönetiminin, Mustafa Kemal'in ve hi	2	1	1	50		

Sözel (DİN)	Soru	Doğru	Yanlış	Boş	Net	Başarı
	10	7	3	0	6,00	% 60
Cevap Anahtarı	A	DBCCABBDAD				
Cevaplarınız		DBCCbBaaAD				
Din K.ve A.B.	S	D	Y	B%		
Kader İnancı	2	2	0	100		
Kaza ve kader ile ilgili kavramları analiz eder.	2	1	1	50		
Ayet el-Kürsî'yi okur, anlamını söyler.	1	1	0	100		
Hz. Musa'nın (a.s.) hayatını ana hatlarıyla tanıır.	1	1	0	100		
İnsanın ilmi, iradesi, sorumluluğu ile kader arasındaki ilişki kurar.	2	2	0	100		
Kader ve kaza inancını ayet ve hadislerle açıklar.	1	0	1	0		
Toplumda kader ve kaza ile ilgili yaygın olan yanlış anlayışları sorgular.	1	0	1	0		

Sözel (İNG)	Soru	Doğru	Yanlış	Boş	Net	Başarı
	10	2	5	3	0,33	% 3
Cevap Anahtarı	A	CBACDCBBD				
Cevaplarınız		BbacCc c				
İngilizce	S	D	Y	B%		
Students will be able to understand short and simple invitation letters, cards and e-mails.	2	1	0	50		
Students will be able to express what they prefer, like and dislike.	2	1	0	50		
Students will be able to write a short and simple letter apologizing and giving reasons for not attending a party in res	1	0	1	0		
Students will be able to talk about regular activities of teenagers.	1	0	1	0		
Students will be able to understand short and simple texts about friendship.	2	0	2	0		
Students will be able to structure a talk to make simple inquiries, give explanations and reasons.	1	0	0	0		
Students will be able to understand short and simple texts about regular activities of teenagers.	1	0	1	0		

Sayısal (MAT)	Soru	Doğru	Yanlış	Boş	Net	Başarı
	20	6	8	6	3,33	% 17
Cevap Anahtarı	A	ABCBADDDCAB4DDCCABAB				
Cevaplarınız		d ad ccD ABDb C Bcc				
Matematik	S	D	Y	B%		
Verilen pozitif tam sayıların pozitif tam sayı çarpanlarını bulur, pozitif tam sayıların pozitif tam sayı çarpanlarını üslü if	1	0	1	0		
İki doğal sayının en büyük ortak bölenini (EBOB) ve en küçük ortak katını (EKOK) hesaplar, ilgili problemleri çözer.	2	0	1	0		
Verilen iki doğal sayının aralarında asal olup olmadığını belirler.	2	0	1	0		
Tam sayıların, tam sayı kuvvetlerini hesaplar.	1	0	1	0		
Üslü ifadelerle ilgili temel kuralları anlar, birbirine denk ifadeler oluşturur.	2	1	1	50		
Sayıların ondalık gösterimlerini 10'un tam sayı kuvvetlerini kullanarak çözümler.	1	0	0	0		
Verilen bir sayıyı 10'un farklı tam sayı kuvvetlerini kullanarak ifade eder.	1	1	0	100		
Çok büyük ve çok küçük sayıları bilimsel gösterimle ifade eder ve karşılaştırır.	2	2	0	100		
Tam kare pozitif tam sayılarla bu sayıların karekökleri arasındaki ilişkiyi belirler.	1	0	1	0		
Tam kare olmayan kareköklü bir sayının hangi iki doğal sayı arasında olduğunu belirler.	2	1	0	50		
Kareköklü bir ifadenin kök b şeklinde yazar ve kök b şeklindeki ifadede katsayısı kök içine alır.	2	0	0	0		
Kareköklü ifadelerde çarpma ve bölme işlemlerini yapar.	2	1	1	50		
Kareköklü ifadelerde toplama ve çıkarma işlemlerini yapar.	1	0	1	0		

Sayısal (FEN)	Soru	Doğru	Yanlış	Boş	Net	Başarı
	20	11	6	3	9,00	% 45
Cevap Anahtarı	A	BDDDABDDAADCBDBBCCBA				
Cevaplarınız		BDDad DDBADCB cBaCa				
Fen	S	D	Y	B%		
İklim ve hava olayları arasındaki farkı açıklar.	2	2	0	100		
İklim bilimi (klimatoloji) kavramını açıklar.	1	1	0	100		
Nükleotid, gen, DNA ve kromozom kavramlarını açıklayarak bu kavramlar arasında ilişki kurar.	2	1	1	50		
Yağış kavramını açıklar.	1	0	1	0		
Rüzgar kavramını açıklar.	2	0	0	0		
DNA'nın yapısını model üzerinden açıklar.	2	2	0	100		
Dünya'nın Güneş etrafında dolanmasının mevsimlerin oluşumuna katkısını açıklar.	2	1	1	50		
Kalıtım ile ilgili kavramları tanımlar.	2	1	1	50		
DNA'nın kendini nasıl eşlediğini ifade eder.	4	2	1	50		
Küresel iklim değişikliğinin sonuçlarını belirtir.	1	1	0	100		
Güneş ışınlarının gelme açısı ile bölgelerdeki sıcaklık farklarını açıklar.	1	0	1	0		

8.SINIF MOZAİK İNTRÖ 2.DENEME



349,225 % 21,36

MANİSA / ŞEHZADELER
ÖZEL KEP ÇINAR KİŞİSEL GELİŞİM KURSU

3F - 0
AYAZ TUNÇ

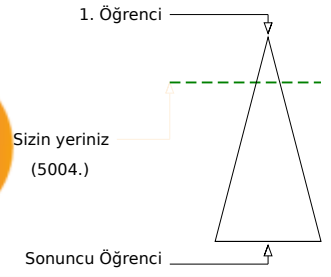
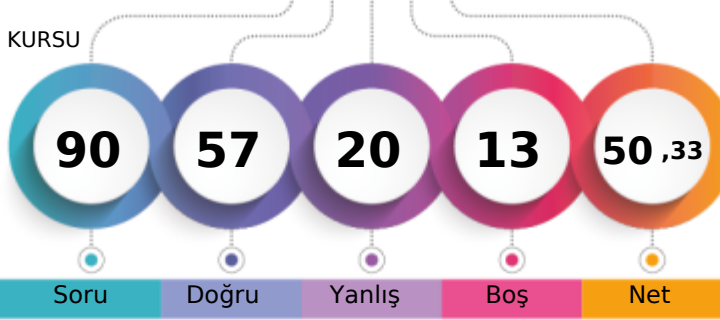

	Şube	Kurum	İlçe	İl	Genel
Öğrenci Sıra No	4	112	112	333	5004 % 21,36
Sınava Katılan Öğrenci Sayısı	11	207	207	677	23429

Sözel (TÜR)	Soru	Doğru	Yanlış	Boş	Net	Başarı
	20	13	7	0	10,67	% 53
Cevap Anahtarı	B	DCAADABDCCCABDBBDCDD				
Cevaplarınız		aCcDABDadCAcDBBDCDa				
Türkçe	S	D	Y	B%		
Başlamadan yararlanarak bilmediği kelime ve kelime gruplarının anlamını tahmin eder.	2	2	0	100		
Bir işi işlem basamaklarına göre yazar.	2	1	1	50		
Okudukları ile ilgili çıkarımlarda bulunur.	3	2	1	67		
Metnin konusunu belirler.	1	0	1	0		
Metnin ilgili soruların cevapları.	3	3	0	100		
Grafik, tablo ve çizelgeyle sunulan bilgileri yorumlar.	1	1	0	100		
Metindeki söz sanatlarını tespit eder.	1	1	0	100		
Filiillerin cümledeki işlevlerini kavrar.	3	1	2	33		
Noktalamaya işaretlerine dikkat ederek sesli ve sessiz okur.	1	0	1	0		
Yazdıklarını düzenler.	1	1	0	100		
Metin türlerini ayırt eder.	1	0	1	0		
Görsellerle ilgili soruların cevapları.	1	1	0	100		

Sözel (TAR)	Soru	Doğru	Yanlış	Boş	Net	Başarı
	10	8	2	0	7,33	% 73
Cevap Anahtarı	B	DDACADABDB				
Cevaplarınız		DDAbADABDd				
Tarih	S	D	Y	B%		
Avrupa'daki gelişmelerin yansımaları bağlamında Osmanlı Devleti'nin yirminci yüzyılın başlarındaki siyasi ve sosyal dt.	1	1	0	100		
Birinci Dünya Savaşı'nın sebeplerini ve savaşın başlamasına yol açan gelişmeleri kavrar.	2	0	2	0		
Mustafa Kemal'in askerlik hayatı ile ilgili olayları ve olguları onun kişilik özellikleri ile ilişkilendirir.	3	3	0	100		
Birinci Dünya Savaşı'nda Osmanlı Devleti'nin durumu hakkında çıkarımlarda bulunur.	2	2	0	100		
Mondros Ateşkes Antlaşması'nın imzalanması ve uygulanması karşısında Osmanlı yönetiminin, Mustafa Kemal'in ve hı	2	2	0	100		

Sözel (DİN)	Soru	Doğru	Yanlış	Boş	Net	Başarı
	10	7	0	3	7,00	% 70
Cevap Anahtarı	B	BDADDBCCAB				
Cevaplarınız		BDADDBC				
Din K.ve A.B.	S	D	Y	B%		
Kader İnancı	2	2	0	100		
Kaza ve kader ile ilgili kavramları analiz eder.	2	1	0	50		
Ayet el-Kürsî'yi okur, anlamını söyler.	1	1	0	100		
Hz. Musa'nın (a.s.) hayatını ana hatlarıyla tanıır.	1	0	0	0		
İnsanın ilmi, iradesi, sorumluluğu ile kader arasındaki ilişki kurar.	2	1	0	50		
Kader ve kaza inancını ayet ve hadislerle açıklar.	1	1	0	100		
Toplumda kader ve kaza ile ilgili yaygın olan yanlış anlayışları sorgular.	1	1	0	100		

Sözel (İNG)	Soru	Doğru	Yanlış	Boş	Net	Başarı
	10	9	1	0	8,67	% 87
Cevap Anahtarı	B	BDCBACDCDB				
Cevaplarınız		BDCBACDdBDB				
İngilizce	S	D	Y	B%		
Students will be able to understand short and simple invitation letters, cards and e-mails.	2	1	1	50		
Students will be able to express what they prefer, like and dislike.	2	2	0	100		
Students will be able to write a short and simple letter apologizing and giving reasons for not attending a party in res	1	1	0	100		
Students will be able to talk about regular activities of teenagers.	1	1	0	100		
Students will be able to understand short and simple texts about friendship.	2	2	0	100		
Students will be able to structure a talk to make simple inquiries, give explanations and reasons.	1	1	0	100		
Students will be able to understand short and simple texts about regular activities of teenagers.	1	1	0	100		

Sayısal (MAT)	Soru	Doğru	Yanlış	Boş	Net	Başarı
	20	7	3	10	6,00	% 30
Cevap Anahtarı	B	CCABABABCBADDDCAB4DD				
Cevaplarınız		aC ABb C A D a				
Matematik	S	D	Y	B%		
Verilen pozitif tam sayıların pozitif tam sayı çarpanlarını bulur, pozitif tam sayıların pozitif tam sayı çarpanlarını üslü if	1	0	1	0		
İki doğal sayının en büyük ortak bölenini (EBOB) ve en küçük ortak katını (EKOK) hesaplar, ilgili problemleri çözer.	2	1	0	50		
Verilen iki doğal sayının aralarında asal olup olmadığını belirler.	2	1	0	50		
Tam sayıların, tam sayı kuvvetlerini hesaplar.	1	0	0	0		
Üslü ifadelerle ilgili temel kuralları anlar, birbirine denk ifadeler oluşturur.	2	1	0	50		
Sayıların ondalık gösterimlerini 10'un tam sayı kuvvetlerini kullanarak çözümler.	1	0	0	0		
Verilen bir sayıyı 10'un farklı tam sayı kuvvetlerini kullanarak ifade eder.	1	0	0	0		
Çok büyük ve çok küçük sayıları bilimsel gösterimle ifade eder ve karşılaştırır.	2	0	1	0		
Tam kare pozitif tam sayılarla bu sayıların karekökleri arasındaki ilişkiyi belirler.	1	0	0	0		
Tam kare olmayan kareköklü bir sayının hangi iki doğal sayı arasında olduğunu belirler.	2	1	0	50		
Kareköklü bir ifadenin kök b şeklinde yazılır ve kök b şeklindeki ifadede katsayısı kök içine alır.	2	0	1	0		
Kareköklü ifadelerde çarpma ve bölme işlemlerini yapar.	2	1	0	50		
Kareköklü ifadelerde toplama ve çıkarma işlemlerini yapar.	1	1	0	100		

Sayısal (FEN)	Soru	Doğru	Yanlış	Boş	Net	Başarı
	20	13	7	0	10,67	% 53
Cevap Anahtarı	B	BBCCBABDDDABDDAADCBD				
Cevaplarınız		BaCCcdBDDDbBDBAbCcD				
Fen	S	D	Y	B%		
İklim ve hava olayları arasındaki farkı açıklar.	2	2	0	100		
İklim bilimi (klimatoloji) kavramını açıklar.	1	1	0	100		
Nükleotid, gen, DNA ve kromozom kavramlarını açıklayarak bu kavramlar arasındaki ilişki kurar.	2	1	1	50		
Yağış kavramını açıklar.	1	0	1	0		
Rüzgar kavramını açıklar.	2	1	1	50		
DNA'nın yapısını model üzerinden açıklar.	2	2	0	100		
Dünya'nın Güneş etrafında dolanmasının mevsimlerin oluşumuna katkısını açıklar.	2	1	1	50		
Kalıtım ile ilgili kavramları tanımlar.	2	1	1	50		
DNA'nın kendini nasıl eşlediğini ifade eder.	4	3	1	75		
Küresel iklim değişikliğinin sonuçlarını belirtir.	1	0	1	0		
Güneş ışınlarının gelme açısı ile bölgelerdeki sıcaklık farklarını açıklar.	1	1	0	100		

8.SINIF MOZAİK İNTRÖ 2.DENEME



284,670 % 45,06

MANİSA / ŞEHZADELER
ÖZEL KEP ÇINAR KİŞİSEL GELİŞİM KURSU

3F - 0
BELİNAY KARAKUZU

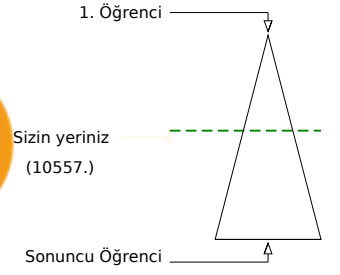
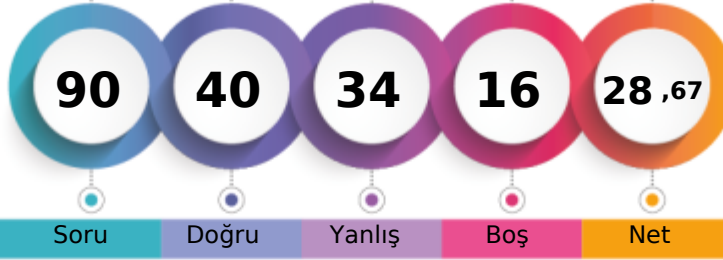

Soru Doğru Yanlış Boş Net

	Şube	Kurum	İlçe	İl	Genel
Öğrenci Sıra No	11	178	178	502	10557 % 45,06
Sınava Katılan Öğrenci Sayısı	11	207	207	677	23429

Sözel (TÜR)	Soru	Doğru	Yanlış	Boş	Net	Başarı
	20	12	5	3	10,33	% 52
Cevap Anahtarı	A	DCCABDBBDCDDCAADAB				
Cevaplarınız	D	abABbdBCDcD A DAB				
Türkçe	S	D	Y	B%		
Başlamdan yararlanarak bilmediği kelime ve kelime gruplarının anlamını tahmin eder.	2	1	1	50		
Bir işi işlem basamaklarına göre yazar.	2	1	0	50		
Okudukları ile ilgili çıkarımlarda bulunur.	3	1	2	33		
Metnin konusunu belirler.	1	1	0	100		
Metnin ilgili soruların cevaplar.	3	2	1	67		
Grafik, tablo ve çizelgeyle sunulan bilgileri yorumlar.	1	1	0	100		
Metindeki söz sanatlarını tespit eder.	1	1	0	100		
Filiisilerin cümledeki işlevlerini kavrar.	3	1	1	33		
Noktalamaya işaretlerine dikkat ederek sesli ve sessiz okur.	1	1	0	100		
Yazdıklarını düzenler.	1	0	0	0		
Metin türlerini ayırt eder.	1	1	0	100		
Görsellerle ilgili soruların cevaplar.	1	1	0	100		

Sözel (TAR)	Soru	Doğru	Yanlış	Boş	Net	Başarı
	10	6	3	1	5,00	% 50
Cevap Anahtarı	A	ACADABDBDD				
Cevaplarınız	Abd	dBBDD				
Tarih	S	D	Y	B%		
Avrupa'daki gelişmelerin yansımaları bağlamında Osmanlı Devleti'nin yirminci yüzyılın başlarındaki siyasi ve sosyal dt.	1	1	0	100		
Birinci Dünya Savaşı'nın sebeplerini ve savaşın başlamasına yol açan gelişmeleri kavrar.	2	1	1	50		
Mustafa Kemal'in askerlik hayatı ile ilgili olayları ve olguları onun kişilik özellikleri ile ilişkilendirir.	3	2	1	67		
Birinci Dünya Savaşı'nda Osmanlı Devleti'nin durumu hakkında çıkarımlarda bulunur.	2	0	1	0		
Mondros Ateşkes Antlaşması'nın imzalanması ve uygulanması karşısında Osmanlı yönetiminin, Mustafa Kemal'in ve hi.	2	2	0	100		

Sözel (DİN)	Soru	Doğru	Yanlış	Boş	Net	Başarı
	10	7	3	0	6,00	% 60
Cevap Anahtarı	A	DBCCABBDDAD				
Cevaplarınız	aBd	CABBDDAa				
Din K.ve A.B.	S	D	Y	B%		
Kader İnancı	2	1	1	50		
Kaza ve kader ile ilgili kavramları analiz eder.	2	2	0	100		
Ayet el-Kürsi'yi okur, anlamını söyler.	1	0	1	0		
Hz. Musa'nın (a.s.) hayatını ana hatlarıyla tanıır.	1	1	0	100		
İnsanın ilmi, iradesi, sorumluluğu ile kader arasındaki ilişki kurar.	2	1	1	50		
Kader ve kaza inancını ayet ve hadislerle açıklar.	1	1	0	100		
Toplumda kader ve kaza ile ilgili yaygın olan yanlış anlayışları sorgular.	1	1	0	100		

Sözel (İNG)	Soru	Doğru	Yanlış	Boş	Net	Başarı
	10	4	6	0	2,00	% 20
Cevap Anahtarı	A	CBACDCBBD				
Cevaplarınız	Cd	AdcdaBBb				
İngilizce	S	D	Y	B%		
Students will be able to understand short and simple invitation letters, cards and e-mails.	2	1	1	50		
Students will be able to express what they prefer, like and dislike.	2	1	1	50		
Students will be able to write a short and simple letter apologizing and giving reasons for not attending a party in res.	1	1	0	100		
Students will be able to talk about regular activities of teenagers.	1	0	1	0		
Students will be able to understand short and simple texts about friendship.	2	0	2	0		
Students will be able to structure a talk to make simple inquiries, give explanations and reasons.	1	1	0	100		
Students will be able to understand short and simple texts about regular activities of teenagers.	1	0	1	0		

Sayısal (MAT)	Soru	Doğru	Yanlış	Boş	Net	Başarı
	20	4	6	10	2,00	% 10
Cevap Anahtarı	A	ABCBADDDCAB4DDCCABAB				
Cevaplarınız	c	dB* D bcC C d				
Matematik	S	D	Y	B%		
Verilen pozitif tam sayıların pozitif tam sayı çarpanlarını bulur, pozitif tam sayıların pozitif tam sayı çarpanlarını üslü if	1	0	1	0		
İki doğal sayının en büyük ortak bölenini (EBOB) ve en küçük ortak katını (EKOK) hesaplar, ilgili problemleri çözer.	2	0	1	0		
Verilen iki doğal sayının aralarında asal olup olmadığını belirler.	2	1	1	50		
Tam sayıların, tam sayı kuvvetlerini hesaplar.	1	0	0	0		
Üslü ifadelerle ilgili temel kuralları anlar, birbirine denk ifadeler oluşturur.	2	1	0	50		
Sayıların ondalık gösterimlerini 10'un tam sayı kuvvetlerini kullanarak çözümler.	1	0	0	0		
Verilen bir sayıyı 10'un farklı tam sayı kuvvetlerini kullanarak ifade eder.	1	0	1	0		
Çok büyük ve çok küçük sayıları bilimsel gösterimle ifade eder ve karşılaştırır.	2	1	1	50		
Tam kare pozitif tam sayılarla bu sayıların karekökleri arasındaki ilişkiyi belirler.	1	0	0	0		
Tam kare olmayan kareköklü bir sayının hangi iki doğal sayı arasında olduğunu belirler.	2	1	0	50		
Kareköklü bir ifadenin kök b şeklinde yazar ve kök b şeklindeki ifadede katsayıyı kök içine alır.	2	0	0	0		
Kareköklü ifadelerde çarpma ve bölme işlemlerini yapar.	2	0	0	0		
Kareköklü ifadelerde toplama ve çıkarma işlemlerini yapar.	1	0	1	0		

Sayısal (FEN)	Soru	Doğru	Yanlış	Boş	Net	Başarı
	20	7	11	2	3,33	% 17
Cevap Anahtarı	A	BDDDABDDAADCBDBBCCBA				
Cevaplarınız	BDDDD	aDbcBaB daCdab				
Fen	S	D	Y	B%		
İklim ve hava olayları arasındaki farkı açıklar.	2	2	0	100		
İklim bilimi (klimatoloji) kavramını açıklar.	1	1	0	100		
Nükleotid, gen, DNA ve kromozom kavramlarını açıklayarak bu kavramlar arasındaki ilişki kurar.	2	2	0	100		
Yağış kavramını açıklar.	1	0	1	0		
Rüzgar kavramını açıklar.	2	0	1	0		
DNA'nın yapısını model üzerinden açıklar.	2	0	2	0		
Dünya'nın Güneş etrafında dolanmasının mevsimlerin oluşumuna katkısını açıklar.	2	1	1	50		
Kalıtım ile ilgili kavramları tanımlar.	2	0	2	0		
DNA'nın kendini nasıl eşlediğini ifade eder.	4	0	3	0		
Küresel iklim değişikliğinin sonuçlarını belirtir.	1	0	1	0		
Güneş ışınlarının gelme açısı ile bölgelerdeki sıcaklık farklarını açıklar.	1	1	0	100		

8.SINIF MOZAİK İNTRÖ 2.DENEME



291,235 % 41,99

MANİSA / ŞEHZADELER
ÖZEL KEP ÇINAR KİŞİSEL GELİŞİM KURSU

3F - 0
BEYZANUR UĞURLU

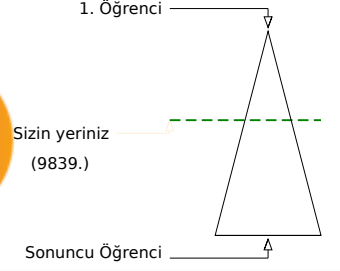
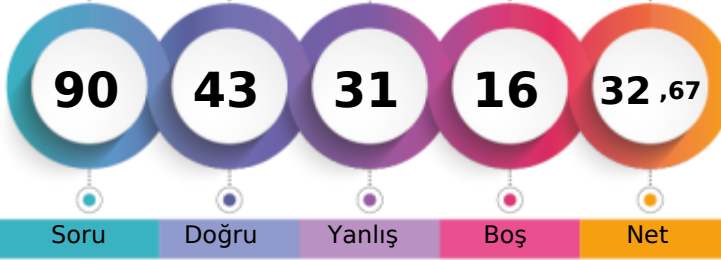

	Şube	Kurum	İlçe	İl	Genel
Öğrenci Sıra No	8	168	168	479	9839 % 41,99
Sınava Katılan Öğrenci Sayısı	11	207	207	677	23429

Sözel (TÜR)	Soru	Doğru	Yanlış	Boş	Net	Başarı
	20	9	9	2	6,00	% 30
Cevap Anahtarı	A	DCCABDBBDCDDCAADAB				
Cevaplarınız	c	CdABcdaaCDDabAd AB				
Türkçe	S	D	Y	B%		
Bağlamdan yararlanarak bilmediği kelime ve kelime gruplarının anlamını tahmin eder.	2	0	2	0		
Bir işi işlem basamaklarına göre yazar.	2	0	0	0		
Okudukları ile ilgili çıkarımlarda bulunur.	3	2	1	67		
Metnin konusunu belirler.	1	1	0	100		
Metnin ilgili soruların cevaplar.	3	1	2	33		
Grafik, tablo ve çizelgeyle sunulan bilgileri yorumlar.	1	0	1	0		
Metindeki söz sanatlarını tespit eder.	1	1	0	100		
Filiillerin cümledeki işlevlerini kavrar.	3	2	1	67		
Noktalamaya işaretlerine dikkat ederek sesli ve sessiz okur.	1	0	1	0		
Yazdıklarını düzenler.	1	0	1	0		
Metin türlerini ayırt eder.	1	1	0	100		
Görsellerle ilgili soruların cevaplar.	1	1	0	100		

Sözel (TAR)	Soru	Doğru	Yanlış	Boş	Net	Başarı
	10	5	5	0	3,33	% 33
Cevap Anahtarı	A	ACADABDBDD				
Cevaplarınız	ddADcBDBAc					
Tarih	S	D	Y	B%		
Avrupa'daki gelişmelerin yansımaları bağlamında Osmanlı Devleti'nin yirminci yüzyılın başlarındaki siyasi ve sosyal dt.	1	0	1	0		
Birinci Dünya Savaşı'nın sebeplerini ve savaşın başlamasına yol açan gelişmeleri kavrar.	2	1	1	50		
Mustafa Kemal'in askerlik hayatı ile ilgili olayları ve olguları onun kişilik özellikleri ile ilişkilendirir.	3	2	1	67		
Birinci Dünya Savaşı'nda Osmanlı Devleti'nin durumu hakkında çıkarımlarda bulunur.	2	1	1	50		
Mondros Ateşkes Antlaşması'nın imzalanması ve uygulanması karşısında Osmanlı yönetiminin, Mustafa Kemal'in ve h.	2	1	1	50		

Sözel (DİN)	Soru	Doğru	Yanlış	Boş	Net	Başarı
	10	9	1	0	8,67	% 87
Cevap Anahtarı	A	DBCCABBDAD				
Cevaplarınız	DBCCAcBDAD					
Din K.ve A.B.	S	D	Y	B%		
Kader İnancı	2	2	0	100		
Kaza ve kader ile ilgili kavramları analiz eder.	2	2	0	100		
Ayet el-Kürsî'yi okur, anlamını söyler.	1	1	0	100		
Hz. Musa'nın (a.s.) hayatını ana hatlarıyla tanıır.	1	1	0	100		
İnsanın ilmi, iradesi, sorumluluğu ile kader arasındaki ilişki kurar.	2	1	1	50		
Kader ve kaza inancını ayet ve hadislerle açıklar.	1	1	0	100		
Toplumda kader ve kaza ile ilgili yaygın olan yanlış anlayışları sorgular.	1	1	0	100		

Sözel (İNG)	Soru	Doğru	Yanlış	Boş	Net	Başarı
	10	6	4	0	4,67	% 47
Cevap Anahtarı	A	CBACDCBBD				
Cevaplarınız	CBACDbbBaC					
İngilizce	S	D	Y	B%		
Students will be able to understand short and simple invitation letters, cards and e-mails.	2	1	1	50		
Students will be able to express what they prefer, like and dislike.	2	1	1	50		
Students will be able to write a short and simple letter apologizing and giving reasons for not attending a party in res.	1	1	0	100		
Students will be able to talk about regular activities of teenagers.	1	1	0	100		
Students will be able to understand short and simple texts about friendship.	2	1	1	50		
Students will be able to structure a talk to make simple inquiries, give explanations and reasons.	1	1	0	100		
Students will be able to understand short and simple texts about regular activities of teenagers.	1	0	1	0		

Sayısal (MAT)	Soru	Doğru	Yanlış	Boş	Net	Başarı
	20	2	4	14	0,67	% 3
Cevap Anahtarı	A	ABCBADDDCAB4DDCCABAB				
Cevaplarınız	b dB	ba				
Matematik	S	D	Y	B%		
Verilen pozitif tam sayıların pozitif tam sayı çarpanlarını bulur, pozitif tam sayıların pozitif tam sayı çarpanlarını üslü if	1	0	1	0		
İki doğal sayının en büyük ortak bölenini (EBOB) ve en küçük ortak katını (EKOK) hesaplar, ilgili problemleri çözer.	2	0	1	0		
Verilen iki doğal sayının aralarında asal olup olmadığını belirler.	2	1	0	50		
Tam sayıların, tam sayı kuvvetlerini hesaplar.	1	0	0	0		
Üslü ifadelerle ilgili temel kuralları anlar, birbirine denk ifadeler oluşturur.	2	0	0	0		
Sayıların ondalık gösterimlerini 10'un tam sayı kuvvetlerini kullanarak çözümler.	1	0	0	0		
Verilen bir sayıyı 10'un farklı tam sayı kuvvetlerini kullanarak ifade eder.	1	0	1	0		
Çok büyük ve çok küçük sayıları bilimsel gösterimle ifade eder ve karşılaştırır.	2	0	1	0		
Tam kare pozitif tam sayılarla bu sayıların karekökleri arasındaki ilişkiyi belirler.	1	0	0	0		
Tam kare olmayan kareköklü bir sayının hangi iki doğal sayı arasında olduğunu belirler.	2	0	0	0		
Kareköklü bir ifadenin kök b şeklinde yazılır ve kök b şeklindeki ifadede katsayısı kök içine alır.	2	0	0	0		
Kareköklü ifadelerde çarpma ve bölme işlemlerini yapar.	2	0	0	0		
Kareköklü ifadelerde toplama ve çıkarma işlemlerini yapar.	1	0	0	0		

Sayısal (FEN)	Soru	Doğru	Yanlış	Boş	Net	Başarı
	20	12	8	0	9,33	% 47
Cevap Anahtarı	A	BDDDABDDAADCBDBCCBA				
Cevaplarınız	BDDDDBaCCADaaDBCCAc					
Fen	S	D	Y	B%		
İklim ve hava olayları arasındaki farkı açıklar.	2	2	0	100		
İklim bilimi (klimatoloji) kavramını açıklar.	1	1	0	100		
Nükleotid, gen, DNA ve kromozom kavramlarını açıklayarak bu kavramlar arasındaki ilişki kurar.	2	1	1	50		
Yağış kavramını açıklar.	1	0	1	0		
Rüzgar kavramını açıklar.	2	1	1	50		
DNA'nın yapısını model üzerinden açıklar.	2	2	0	0		
Dünya'nın Güneş etrafında dolanmasının mevsimlerin oluşumuna katkısını açıklar.	2	0	2	0		
Kalıtım ile ilgili kavramları tanımlar.	2	1	1	50		
DNA'nın kendini nasıl eşlediğini ifade eder.	4	4	0	100		
Küresel iklim değişikliğinin sonuçlarını belirtir.	1	1	0	100		
Güneş ışınlarının gelme açısı ile bölgelerdeki sıcaklık farklarını açıklar.	1	1	0	100		

8.SINIF MOZAİK İNTRÖ 2.DENEME



323,226 % 29,45

MANİSA / ŞEHZADELER
ÖZEL KEP ÇINAR KİŞİSEL GELİŞİM KURSU

3F - 0
CEMRE AKYOL

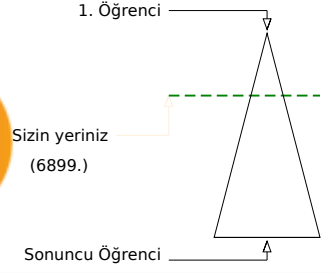
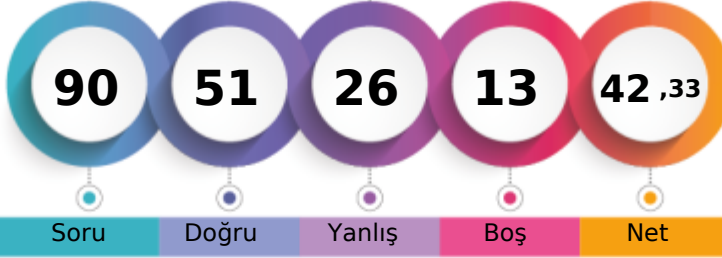

	Şube	Kurum	İlçe	İl	Genel
Öğrenci Sıra No	7	138	138	408	6899 % 29,45
Sınava Katılan Öğrenci Sayısı	11	207	207	677	23429

Sözel (TÜR)	Soru	Doğru	Yanlış	Boş	Net	Başarı
	20	12	5	3	10,33	% 52
Cevap Anahtarı	B	DCAADABDCCCABDBBDCDD				
Cevaplarınız		DbcADABDCb ABc BD bD				
Türkçe	S	D	Y	B%		
Başlamdan yararlanarak bilmediği kelime ve kelime gruplarının anlamını tahmin eder.	2	1	0	50		
Bir işi işlem basamaklarına göre yazar.	2	2	0	100		
Okudukları ile ilgili çıkarımlarda bulunur.	3	1	1	33		
Metnin konusunu belirler.	1	1	0	100		
Metnin ilgili soruların cevaplar.	3	1	1	33		
Grafik, tablo ve çizelgeyle sunulan bilgileri yorumlar.	1	1	0	100		
Metindeki söz sanatlarını tespit eder.	1	0	1	0		
Filiillerin cümledeki işlevlerini kavrar.	3	3	0	100		
Noktalamaya işaretlerine dikkat ederek sesli ve sessiz okur.	1	1	0	100		
Yazdıklarını düzenler.	1	0	1	0		
Metin türlerini ayırt eder.	1	0	1	0		
Görsellerle ilgili soruların cevaplar.	1	1	0	100		

Sözel (TAR)	Soru	Doğru	Yanlış	Boş	Net	Başarı
	10	5	4	1	3,67	% 37
Cevap Anahtarı	B	DDACADABDB				
Cevaplarınız		DDACcccd cB				
Tarih	S	D	Y	B%		
Avrupa'daki gelişmelerin yansımaları bağlamında Osmanlı Devleti'nin yirminci yüzyılın başlarındaki siyasi ve sosyal durumu değerlendirir.	1	1	0	100		
Birinci Dünya Savaşı'nın sebeplerini ve savaşın başlamasına yol açan gelişmeleri kavrar.	2	2	0	100		
Mustafa Kemal'in askerlik hayatı ile ilgili olayları ve olguları onun kişilik özellikleriyle ilişkilendirir.	3	1	2	33		
Birinci Dünya Savaşı'nda Osmanlı Devleti'nin durumu hakkında çıkarımlarda bulunur.	2	0	2	0		
Mondros Ateşkes Antlaşması'nın imzalanması ve uygulanması karşısında Osmanlı yönetiminin, Mustafa Kemal'in ve diğer askerlerin tutumunu değerlendirir.	2	1	0	50		

Sözel (DİN)	Soru	Doğru	Yanlış	Boş	Net	Başarı
	10	8	1	1	7,67	% 77
Cevap Anahtarı	B	BDADDBCCAB				
Cevaplarınız		B ADBDcCAB				
Din K.ve A.B.	S	D	Y	B%		
Kader İnancı	2	2	0	100		
Kaza ve kader ile ilgili kavramları analiz eder.	2	2	0	100		
Ayet el-Kürsi'yi okur, anlamını söyler.	1	0	1	0		
Hz. Musa'nın (a.s.) hayatını ana hatlarıyla tanıtır.	1	1	0	100		
İnsanın ilmi, iradesi, sorumluluğu ile kader arasındaki ilişkiyi kurar.	2	2	0	100		
Kader ve kaza inancını ayet ve hadislerle açıklar.	1	1	0	100		
Toplumda kader ve kaza ile ilgili yaygın olan yanlış anlayışları sorgular.	1	0	0	0		

Sözel (İNG)	Soru	Doğru	Yanlış	Boş	Net	Başarı
	10	9	1	0	8,67	% 87
Cevap Anahtarı	B	BDCBACDCDB				
Cevaplarınız		BDCBAaDCDB				
İngilizce	S	D	Y	B%		
Students will be able to understand short and simple invitation letters, cards and e-mails.	2	2	0	100		
Students will be able to express what they prefer, like and dislike.	2	2	0	100		
Students will be able to write a short and simple letter apologizing and giving reasons for not attending a party in response to an invitation.	1	1	0	100		
Students will be able to talk about regular activities of teenagers.	1	0	1	0		
Students will be able to understand short and simple texts about friendship.	2	2	0	100		
Students will be able to structure a talk to make simple inquiries, give explanations and reasons.	1	1	0	100		
Students will be able to understand short and simple texts about regular activities of teenagers.	1	1	0	100		

Sayısal (MAT)	Soru	Doğru	Yanlış	Boş	Net	Başarı
	20	5	8	7	2,33	% 12
Cevap Anahtarı	B	CCABABABCBADDDCAB4DD				
Cevaplarınız		CbCdcBba A Dcb B				
Matematik	S	D	Y	B%		
Verilen pozitif tam sayıların pozitif tam sayı çarpanlarını bulur, pozitif tam sayıların pozitif tam sayı çarpanlarını üslü ifade eder.	1	0	1	0		
İki doğal sayının en büyük ortak bölenini (EBOB) ve en küçük ortak katını (EKOK) hesaplar, ilgili problemleri çözer.	2	0	1	0		
Verilen iki doğal sayının aralarında asal olup olmadığını belirler.	2	1	0	50		
Tam sayıların, tam sayı kuvvetlerini hesaplar.	1	0	0	0		
Üslü ifadelerle ilgili temel kuralları anlar, birbirine denk ifadeler oluşturur.	2	1	1	50		
Sayıların ondalık gösterimlerini 10'un tam sayı kuvvetlerini kullanarak çözümler.	1	0	1	0		
Verilen bir sayıyı 10'un farklı tam sayı kuvvetlerini kullanarak ifade eder.	1	0	0	0		
Çok büyük ve çok küçük sayıları bilimsel gösterimle ifade eder ve karşılaştırır.	2	1	0	50		
Tam kare pozitif tam sayılarla bu sayıların karekökleri arasındaki ilişkiyi belirler.	1	0	0	0		
Tam kare olmayan kareköklü bir sayının hangi iki doğal sayı arasında olduğunu belirler.	2	1	0	50		
Kareköklü bir ifadenin kök b şeklinde yazılır ve kök b şeklindeki ifadede katsayısı kök içine alır.	2	2	0	0		
Kareköklü ifadelerde çarpma ve bölme işlemlerini yapar.	2	0	2	0		
Kareköklü ifadelerde toplama ve çıkarma işlemlerini yapar.	1	1	0	100		

Sayısal (FEN)	Soru	Doğru	Yanlış	Boş	Net	Başarı
	20	12	7	1	9,67	% 48
Cevap Anahtarı	B	BBCCBABBDDABDDAACDBD				
Cevaplarınız		daCCabBDDDbDDAbDCC				
Fen	S	D	Y	B%		
İklim ve hava olayları arasındaki farkı açıklar.	2	2	0	100		
İklim bilimi (klimatoloji) kavramını açıklar.	1	1	0	100		
Nükleotid, gen, DNA ve kromozom kavramlarını açıklayarak bu kavramlar arasındaki ilişkiyi kurar.	2	1	1	50		
Yağış kavramını açıklar.	1	0	1	0		
Rüzgar kavramını açıklar.	2	1	1	50		
DNA'nın yapısını model üzerinden açıklar.	2	2	0	100		
Dünya'nın Güneş etrafında dolanmasının mevsimlerin oluşumuna katkısını açıklar.	2	1	1	50		
Kalıtım ile ilgili kavramları tanımlar.	2	2	0	100		
DNA'nın kendini nasıl eşlediğini ifade eder.	4	1	2	25		
Küresel iklim değişikliğinin sonuçlarını belirtir.	1	0	1	0		
Güneş ışınlarının gelme açısı ile bölgelerdeki sıcaklık farklarını açıklar.	1	1	0	100		

8.SINIF MOZAİK İNTRÖ 2.DENEME



362,723 % 17,61

MANİSA / ŞEHZADELER
ÖZEL KEP ÇINAR KİŞİSEL GELİŞİM KURSU

3F - 0
ES * MKAMALI

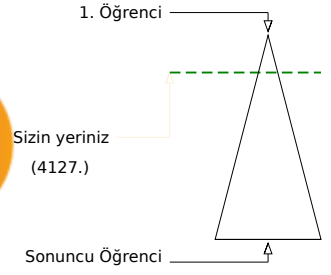
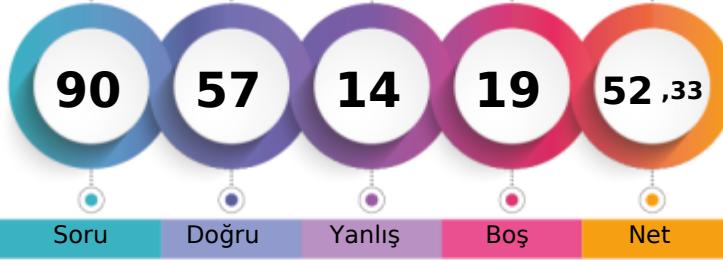

	Şube	Kurum	İlçe	İl	Genel
Öğrenci Sıra No	1	97	97	281	4127 % 17,61
Sınava Katılan Öğrenci Sayısı	11	207	207	677	23429

Sözel (TÜR)	Soru	Doğru	Yanlış	Boş	Net	Başarı
	20	15	3	2	14,00	% 70
Cevap Anahtarı	A	DCCABDBDCDDCAADAB				
Cevaplarınız		DCCAB dBDCdaaCAA AB				
Türkçe	S	D	Y	B	%	
Başlamdan yararlanarak bilmediği kelime ve kelime gruplarının anlamını tahmin eder.	2	1	1	50		
Bir işi işlem basamaklarına göre yazar.	2	1	0	50		
Okudukları ile ilgili çıkarımlarda bulunur.	3	3	0	100		
Metnin konusunu belirler.	1	1	0	100		
Metnin ilgili soruların cevaplar.	3	2	0	67		
Grafik, tablo ve çizelgeyle sunulan bilgileri yorumlar.	1	1	0	100		
Metindeki söz sanatlarını tespit eder.	1	1	0	100		
Filiisilerin cümledeki işlevlerini kavrar.	3	2	1	67		
Noktalamaya işaretlerine dikkat ederek sesli ve sessiz okur.	1	0	1	0		
Yazdıklarını düzenler.	1	1	0	100		
Metin türlerini ayırt eder.	1	1	0	100		
Görsellerle ilgili soruların cevaplar.	1	1	0	100		

Sözel (TAR)	Soru	Doğru	Yanlış	Boş	Net	Başarı
	10	7	1	2	6,67	% 67
Cevap Anahtarı	A	ACADABDBDD				
Cevaplarınız		AC DABD Db				
Tarih	S	D	Y	B	%	
Avrupa'daki gelişmelerin yansımaları bağlamında Osmanlı Devleti'nin yirminci yüzyılın başlarındaki siyasi ve sosyal dt.	1	1	0	100		
Birinci Dünya Savaşı'nın sebeplerini ve savaşın başlamasına yol açan gelişmeleri kavrar.	2	1	0	50		
Mustafa Kemal'in askerlik hayatı ile ilgili olayları ve olguları onun kişilik özellikleri ile ilişkilendirir.	3	1	1	33		
Birinci Dünya Savaşı'nda Osmanlı Devleti'nin durumu hakkında çıkarımlarda bulunur.	2	2	0	100		
Mondros Ateşkes Antlaşması'nın imzalanması ve uygulanması karşısında Osmanlı yönetiminin, Mustafa Kemal'in ve hi.	2	2	0	100		

Sözel (DİN)	Soru	Doğru	Yanlış	Boş	Net	Başarı
	10	9	0	1	9,00	% 90
Cevap Anahtarı	A	DBCCABBDAD				
Cevaplarınız		BCCABBDAD				
Din K.ve A.B.	S	D	Y	B	%	
Kader İnancı	2	1	0	50		
Kaza ve kader ile ilgili kavramları analiz eder.	2	2	0	100		
Ayet el-Kürsî'yi okur, anlamını söyler.	1	1	0	100		
Hz. Musa'nın (a.s.) hayatını ana hatlarıyla tanıır.	1	1	0	100		
İnsanın ilmi, iradesi, sorumluluğu ile kader arasındaki ilişki kurar.	2	2	0	100		
Kader ve kaza inancını ayet ve hadislerle açıklar.	1	1	0	100		
Toplumda kader ve kaza ile ilgili yaygın olan yanlış anlayışları sorgular.	1	1	0	100		

Sözel (İNG)	Soru	Doğru	Yanlış	Boş	Net	Başarı
	10	7	3	0	6,00	% 60
Cevap Anahtarı	A	CBACDCBBD				
Cevaplarınız		CBACDdcBBa				
İngilizce	S	D	Y	B	%	
Students will be able to understand short and simple invitation letters, cards and e-mails.	2	1	1	50		
Students will be able to express what they prefer, like and dislike.	2	2	0	100		
Students will be able to write a short and simple letter apologizing and giving reasons for not attending a party in resı	1	1	0	100		
Students will be able to talk about regular activities of teenagers.	1	1	0	100		
Students will be able to understand short and simple texts about friendship.	2	1	1	50		
Students will be able to structure a talk to make simple inquiries, give explanations and reasons.	1	1	0	100		
Students will be able to understand short and simple texts about regular activities of teenagers.	1	0	1	0		

Sayısal (MAT)	Soru	Doğru	Yanlış	Boş	Net	Başarı
	20	9	1	10	8,67	% 43
Cevap Anahtarı	A	ABCBADDDCAB4DDCCABAB				
Cevaplarınız		A B DDa B C AB				
Matematik	S	D	Y	B	%	
Verilen pozitif tam sayıların pozitif tam sayı çarpanlarını bulur, pozitif tam sayıların pozitif tam sayı çarpanlarını üslü if	1	1	0	100		
İki doğal sayının en büyük ortak bölenini (EBOB) ve en küçük ortak katını (EKOK) hesaplar, ilgili problemleri çözer.	2	0	0	0		
Verilen iki doğal sayının aralarında asal olup olmadığını belirler.	2	1	0	50		
Tam sayıların, tam sayı kuvvetlerini hesaplar.	1	0	0	0		
Üslü ifadelerle ilgili temel kuralları anlar, birbirine denk ifadeler oluşturur.	2	2	0	100		
Sayıların ondalık gösterimlerini 10'un tam sayı kuvvetlerini kullanarak çözümler.	1	0	1	0		
Verilen bir sayıyı 10'un farklı tam sayı kuvvetlerini kullanarak ifade eder.	1	0	0	0		
Çok büyük ve çok küçük sayıları bilimsel gösterimle ifade eder ve karşılaştırır.	2	1	0	50		
Tam kare pozitif tam sayılarla bu sayıların karekökleri arasındaki ilişkiyi belirler.	1	0	0	0		
Tam kare olmayan kareköklü bir sayının hangi iki doğal sayı arasında olduğunu belirler.	2	1	0	50		
Kareköklü bir ifadenin kök b şeklinde yazar ve kök b şeklindeki ifadede katsayısı kök içine alır.	2	0	0	0		
Kareköklü ifadelerde çarpma ve bölme işlemlerini yapar.	2	1	0	50		
Kareköklü ifadelerde toplama ve çıkarma işlemlerini yapar.	1	1	0	100		

Sayısal (FEN)	Soru	Doğru	Yanlış	Boş	Net	Başarı
	20	10	6	4	8,00	% 40
Cevap Anahtarı	A	BDDABDDAADCBDBBCCBA				
Cevaplarınız		BDDDb Ddc aBDBaCbcb				
Fen	S	D	Y	B	%	
İklim ve hava olayları arasındaki farkı açıklar.	2	2	0	100		
İklim bilimi (klimatoloji) kavramını açıklar.	1	1	0	100		
Nükleotid, gen, DNA ve kromozom kavramlarını açıklayarak bu kavramlar arasındaki ilişki kurar.	2	2	0	100		
Yağış kavramını açıklar.	1	0	1	0		
Rüzgar kavramını açıklar.	2	0	0	0		
DNA'nın yapısını model üzerinden açıklar.	2	1	1	50		
Dünya'nın Güneş etrafında dolanmasının mevsimlerin oluşumuna katkısını açıklar.	2	1	1	50		
Kalıtım ile ilgili kavramları tanımlar.	2	0	2	0		
DNA'nın kendini nasıl eşlediğini ifade eder.	4	2	0	50		
Küresel iklim değişikliğinin sonuçlarını belirtir.	1	0	1	0		
Güneş ışınlarının gelme açısı ile bölgelerdeki sıcaklık farklarını açıklar.	1	1	0	100		

8.SINIF MOZAİK İNTRÖ 2.DENEME



350,934 % 20,81

MANİSA / ŞEHZADELER
ÖZEL KEP ÇINAR KİŞİSEL GELİŞİM KURSU

3F - 0
NEJLA TURHAN

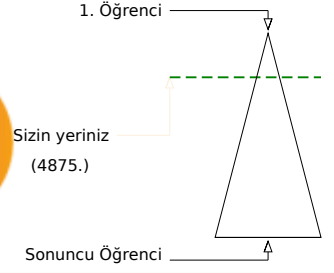

	Şube	Kurum	İlçe	İl	Genel
Öğrenci Sıra No	3	109	109	326	4875 % 20,81
Sınava Katılan Öğrenci Sayısı	11	207	207	677	23429

Sözel (TÜR)	Soru	Doğru	Yanlış	Boş	Net	Başarı
	20	14	3	3	13,00	% 65
Cevap Anahtarı	B	DCAADABDCCCABDBBDCDD				
Cevaplarınız	c	cA ABDbCCAB BBDCDD				
Türkçe	S	D	Y	B%		
Bağlamdan yararlanarak bilmediği kelime ve kelime gruplarının anlamını tahmin eder.	2	2	0	100		
Bir işi işlem basamaklarına göre yazar.	2	0	1	0		
Okudukları ile ilgili çıkarımlarda bulunur.	3	3	0	100		
Metnin konusunu belirler.	1	1	0	100		
Metnin ilgili sorularını cevaplar.	3	2	0	67		
Grafik, tablo ve çizelgeyle sunulan bilgileri yorumlar.	1	1	0	100		
Metindeki söz sanatlarını tespit eder.	1	1	0	100		
Filiisilerin cümledeki işlevlerini kavrar.	3	3	0	100		
Noktalamaya işaretlerine dikkat ederek sesli ve sessiz okur.	1	0	1	0		
Yazdıklarını düzenler.	1	0	0	0		
Metin türlerini ayırır.	1	0	1	0		
Görsellerle ilgili sorularını cevaplar.	1	1	0	100		

Sözel (TAR)	Soru	Doğru	Yanlış	Boş	Net	Başarı
	10	6	4	0	4,67	% 47
Cevap Anahtarı	B	DDACADABDB				
Cevaplarınız	a	DAdbDABaB				
Tarih	S	D	Y	B%		
Avrupa'daki gelişmelerin yansımaları bağlamında Osmanlı Devleti'nin yirminci yüzyılın başlarındaki siyasi ve sosyal dt.	1	1	0	100		
Birinci Dünya Savaşı'nın sebeplerini ve savaşın başlamasına yol açan gelişmeleri kavrar.	2	1	1	50		
Mustafa Kemal'in askerlik hayatı ile ilgili olayları ve olguları onun kişilik özellikleri ile ilişkilendirir.	3	1	2	33		
Birinci Dünya Savaşı'nda Osmanlı Devleti'nin durumu hakkında çıkarımlarda bulunur.	2	2	0	100		
Mondros Ateşkes Antlaşması'nın imzalanması ve uygulanması karşısında Osmanlı yönetiminin, Mustafa Kemal'in ve hi	2	1	1	50		

Sözel (DİN)	Soru	Doğru	Yanlış	Boş	Net	Başarı
	10	8	2	0	7,33	% 73
Cevap Anahtarı	B	BDADDBCCAB				
Cevaplarınız	Bc	ADDBCCdB				
Din K.ve A.B.	S	D	Y	B%		
Kader İnancı	2	2	0	100		
Kaza ve kader ile ilgili kavramları analiz eder.	2	1	1	50		
Ayet el-Kürsi'yi okur, anlamını söyler.	1	1	0	100		
Hz. Musa'nın (a.s.) hayatını ana hatlarıyla tanıır.	1	1	0	100		
İnsanın ilmi, iradesi, sorumluluğu ile kader arasındaki ilişkiyi kurar.	2	2	0	100		
Kader ve kaza inancını ayet ve hadislerle açıklar.	1	1	0	100		
Toplumda kader ve kaza ile ilgili yaygın olan yanlış anlayışları sorgular.	1	0	1	0		

Sözel (İNG)	Soru	Doğru	Yanlış	Boş	Net	Başarı
	10	8	2	0	7,33	% 73
Cevap Anahtarı	B	BDCBACDCDB				
Cevaplarınız	B	DCBAaDdDB				
İngilizce	S	D	Y	B%		
Students will be able to understand short and simple invitation letters, cards and e-mails.	2	1	1	50		
Students will be able to express what they prefer, like and dislike.	2	2	0	100		
Students will be able to write a short and simple letter apologizing and giving reasons for not attending a party in res	1	1	0	100		
Students will be able to talk about regular activities of teenagers.	1	0	1	0		
Students will be able to understand short and simple texts about friendship.	2	2	0	100		
Students will be able to structure a talk to make simple inquiries, give explanations and reasons.	1	1	0	100		
Students will be able to understand short and simple texts about regular activities of teenagers.	1	1	0	100		

Sayısal (MAT)	Soru	Doğru	Yanlış	Boş	Net	Başarı
	20	9	6	5	7,00	% 35
Cevap Anahtarı	B	CCABABABCBADDDCAB4DD				
Cevaplarınız	C	cABABA A DDb dDbc				
Matematik	S	D	Y	B%		
Verilen pozitif tam sayıların pozitif tam sayı çarpanlarını bulur, pozitif tam sayıların pozitif tam sayı çarpanlarını üslü if	1	1	0	100		
İki doğal sayının en büyük ortak bölenini (EBOB) ve en küçük ortak katını (EKOK) hesaplar, ilgili problemleri çözer.	2	1	1	50		
Verilen iki doğal sayının aralarında asal olup olmadığını belirler.	2	1	0	50		
Tam sayıların, tam sayı kuvvetlerini hesaplar.	1	0	0	0		
Üslü ifadelerle ilgili temel kuralları anlar, birbirine denk ifadeler oluşturur.	2	2	0	100		
Sayıların ondalık gösterimlerini 10'un tam sayı kuvvetlerini kullanarak çözümler.	1	0	1	0		
Verilen bir sayıyı 10'un farklı tam sayı kuvvetlerini kullanarak ifade eder.	1	0	0	0		
Çok büyük ve çok küçük sayıları bilimsel gösterimle ifade eder ve karşılaştırır.	2	1	1	50		
Tam kare pozitif tam sayılarla bu sayıların karekökleri arasındaki ilişkiyi belirler.	1	0	1	0		
Tam kare olmayan kareköklü bir sayının hangi iki doğal sayı arasında olduğunu belirler.	2	1	1	50		
Kareköklü bir ifadenin kök b şeklinde yazılır ve kök b şeklindeki ifadede katsayıyı kök içine alır.	2	0	0	0		
Kareköklü ifadelerde çarpma ve bölme işlemlerini yapar.	2	1	1	50		
Kareköklü ifadelerde toplama ve çıkarma işlemlerini yapar.	1	1	0	100		

Sayısal (FEN)	Soru	Doğru	Yanlış	Boş	Net	Başarı
	20	11	6	3	9,00	% 45
Cevap Anahtarı	B	BBCCBABDDDABDDAACDBD				
Cevaplarınız	B	BBCCB aDDDA DDbbaac				
Fen	S	D	Y	B%		
İklim ve hava olayları arasındaki farkı açıklar.	2	1	1	50		
İklim bilimi (klimatoloji) kavramını açıklar.	1	1	0	100		
Nükleotid, gen, DNA ve kromozom kavramlarını açıklayarak bu kavramlar arasındaki ilişkiyi kurar.	2	1	1	50		
Yağış kavramını açıklar.	1	1	0	100		
Rüzgar kavramını açıklar.	2	0	0	0		
DNA'nın yapısını model üzerinden açıklar.	2	1	1	50		
Dünya'nın Güneş etrafında dolanmasının mevsimlerin oluşumuna katkısını açıklar.	2	2	0	100		
Kalıtım ile ilgili kavramları tanımlar.	2	1	1	50		
DNA'nın kendini nasıl eşlediğini ifade eder.	4	1	2	25		
Küresel iklim değişikliğinin sonuçlarını belirtir.	1	1	0	100		
Güneş ışınlarının gelme açısı ile bölgelerdeki sıcaklık farklarını açıklar.	1	1	0	100		

8.SINIF MOZAİK İNTRÖ 2.DENEME



332,384 % 26,57

MANİSA / ŞEHZADELER
ÖZEL KEP ÇINAR KİŞİSEL GELİŞİM KURSU

3F - 0
ÖYKÜ AYDIN

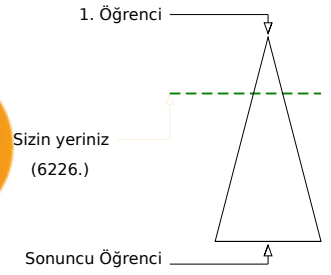
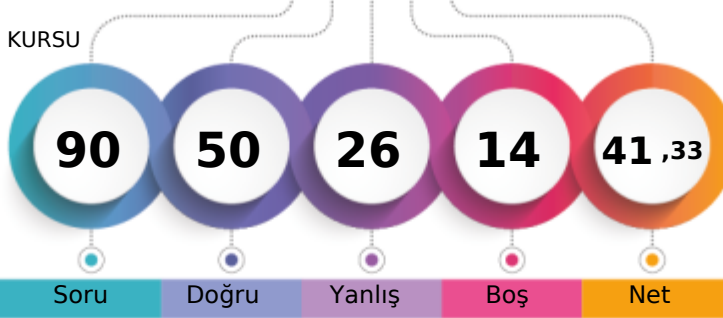

	Şube	Kurum	İlçe	İl	Genel
Öğrenci Sıra No	6	129	129	378	6226 % 26,57
Sınava Katılan Öğrenci Sayısı	11	207	207	677	23429

	Soru	Doğru	Yanlış	Boş	Net	Başarı
Sözel (TÜR)	20	13	6	1	11,00	% 55
Cevap Anahtarı	A	DCCABDBBDCDDCAADAB				
Cevaplarınız		DbddAaDBBDCDDA AcDAB				
Türkçe	S	D	Y	B%		
Başlamdan yararlanarak bilmediği kelime ve kelime gruplarının anlamını tahmin eder.	2	2	0	100		
Bir işi işlem basamaklarına göre yazar.	2	1	1	50		
Okudukları ile ilgili çıkarımlarda bulunur.	3	1	2	33		
Metnin konusunu belirler.	1	0	1	0		
Metnin ilgili sorularına cevaplar.	3	3	0	100		
Grafik, tablo ve çizelgeyle sunulan bilgileri yorumlar.	1	1	0	100		
Metindeki söz sanatlarını tespit eder.	1	1	0	100		
Filiillerin cümledeki işlevlerini kavrar.	3	2	1	67		
Noktalamaya işaretlerine dikkat ederek sesli ve sessiz okur.	1	0	1	0		
Yazdıklarını düzenler.	1	0	0	0		
Metin türlerini ayırt eder.	1	1	0	100		
Görsellerle ilgili sorularına cevaplar.	1	1	0	100		

	Soru	Doğru	Yanlış	Boş	Net	Başarı
Sözel (TAR)	10	3	2	5	2,33	% 23
Cevap Anahtarı	A	ACADABDBDD				
Cevaplarınız		db DA B				
Tarih	S	D	Y	B%		
Avrupa'daki gelişmelerin yansımaları bağlamında Osmanlı Devleti'nin yirminci yüzyılın başlarındaki siyasi ve sosyal durumu değerlendirir.	1	0	1	0		
Birinci Dünya Savaşı'nın sebeplerini ve savaşın başlamasına yol açan gelişmeleri kavrar.	2	1	1	50		
Mustafa Kemal'in askerlik hayatı ile ilgili olayları ve olguları onun kişilik özellikleriyle ilişkilendirir.	3	0	0	0		
Birinci Dünya Savaşı'nda Osmanlı Devleti'nin durumu hakkında çıkarımlarda bulunur.	2	2	0	100		
Mondros Ateşkes Antlaşması'nın imzalanması ve uygulanması karşısında Osmanlı yönetiminin, Mustafa Kemal'in ve diğer askerlerin tutumunu değerlendirir.	2	0	0	0		

	Soru	Doğru	Yanlış	Boş	Net	Başarı
Sözel (DİN)	10	6	3	1	5,00	% 50
Cevap Anahtarı	A	DBCCABBDDAD				
Cevaplarınız		DBC dcBbAD				
Din K.ve A.B.	S	D	Y	B%		
Kader inancı	2	2	0	100		
Kaza ve kader ile ilgili kavramları analiz eder.	2	1	1	50		
Ayet el-Kürsî'yi okur, anlamını söyler.	1	1	0	100		
Hz. Musa'nın (a.s.) hayatını ana hatlarıyla tanıtır.	1	0	0	0		
İnsanın ilmi, iradesi, sorumluluğu ile kader arasındaki ilişkisi kurar.	2	1	1	50		
Kader ve kaza inancını ayet ve hadislerle açıklar.	1	1	0	100		
Toplumda kader ve kaza ile ilgili yaygın olan yanlış anlayışları sorgular.	1	0	1	0		

	Soru	Doğru	Yanlış	Boş	Net	Başarı
Sözel (İNG)	10	8	2	0	7,33	% 73
Cevap Anahtarı	A	CBACDCBBD				
Cevaplarınız		CBAaDCBbC				
İngilizce	S	D	Y	B%		
Students will be able to understand short and simple invitation letters, cards and e-mails.	2	2	0	100		
Students will be able to express what they prefer, like and dislike.	2	2	0	100		
Students will be able to write a short and simple letter apologizing and giving reasons for not attending a party in response to an invitation.	1	1	0	100		
Students will be able to talk about regular activities of teenagers.	1	0	1	0		
Students will be able to understand short and simple texts about friendship.	2	2	0	100		
Students will be able to structure a talk to make simple inquiries, give explanations and reasons.	1	1	0	100		
Students will be able to understand short and simple texts about regular activities of teenagers.	1	0	1	0		

	Soru	Doğru	Yanlış	Boş	Net	Başarı
Sayısal (MAT)	20	8	7	5	5,67	% 28
Cevap Anahtarı	A	ABCBADDDCAB4DDCCABAB				
Cevaplarınız		d dc DD cB bc CABbB				
Matematik	S	D	Y	B%		
Verilen pozitif tam sayıların pozitif tam sayı çarpanlarını bulur, pozitif tam sayıların pozitif tam sayı çarpanlarını üslü ifade eder.	1	0	1	0		
İki doğal sayının en büyük ortak bölenini (EBOB) ve en küçük ortak katını (EKOK) hesaplar, ilgili problemleri çözer.	2	0	0	0		
Verilen iki doğal sayının aralarında asal olup olmadığını belirler.	2	0	2	0		
Tam sayıların, tam sayı kuvvetlerini hesaplar.	1	0	0	0		
Üslü ifadelerle ilgili temel kuralları anlar, birbirine denk ifadeler oluşturur.	2	2	0	100		
Sayıların ondalık gösterimlerini 10'un tam sayı kuvvetlerini kullanarak çözümler.	1	0	0	0		
Verilen bir sayıyı 10'un farklı tam sayı kuvvetlerini kullanarak ifade eder.	1	0	1	0		
Çok büyük ve çok küçük sayıları bilimsel gösterimle ifade eder ve karşılaştırır.	2	1	0	50		
Tam kare pozitif tam sayılarla bu sayıların karekökleri arasındaki ilişkiyi belirler.	1	0	1	0		
Tam kare olmayan kareköklü bir sayının hangi iki doğal sayı arasında olduğunu belirler.	2	1	1	50		
Kareköklü bir ifadenin kök b şeklinde yazılır ve kök b şeklindeki ifadede katsayısı kök içine alır.	2	1	0	50		
Kareköklü ifadelerde çarpma ve bölme işlemlerini yapar.	2	1	1	50		
Kareköklü ifadelerde toplama ve çıkarma işlemlerini yapar.	1	1	0	100		

	Soru	Doğru	Yanlış	Boş	Net	Başarı
Sayısal (FEN)	20	12	6	2	10,00	% 50
Cevap Anahtarı	A	BDDDBDDAADCBDBBCCBA				
Cevaplarınız		BDDDB aDAADac BBCCdd				
Fen	S	D	Y	B%		
İklim ve hava olayları arasındaki farkı açıklar.	2	2	0	100		
İklim bilimi (klimatoloji) kavramını açıklar.	1	1	0	100		
Nükleotid, gen, DNA ve kromozom kavramlarını açıklayarak bu kavramlar arasındaki ilişkiyi kurar.	2	1	1	50		
Yağış kavramını açıklar.	1	0	1	0		
Rüzgar kavramını açıklar.	2	0	1	0		
DNA'nın yapısını model üzerinden açıklar.	2	0	2	0		
Dünya'nın Güneş etrafında dolanmasının mevsimler oluşumuna katkısını açıklar.	2	1	1	50		
Kalıtım ile ilgili kavramları tanımlar.	2	2	0	100		
DNA'nın kendini nasıl eşlediğini ifade eder.	4	3	0	75		
Küresel iklim değişikliğinin sonuçlarını belirtir.	1	1	0	100		
Güneş ışınlarının gelme açısı ile bölgelerdeki sıcaklık farklarını açıklar.	1	1	0	100		

8.SINIF MOZAİK İNTRO 2.DENEME



286,067 % 44,48

MANİSA / ŞEHZADELER
ÖZEL KEP ÇINAR KİŞİSEL GELİŞİM KURSU

3F - 0
VOLKAN SOYUMTÜRK

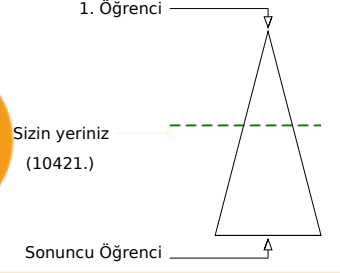
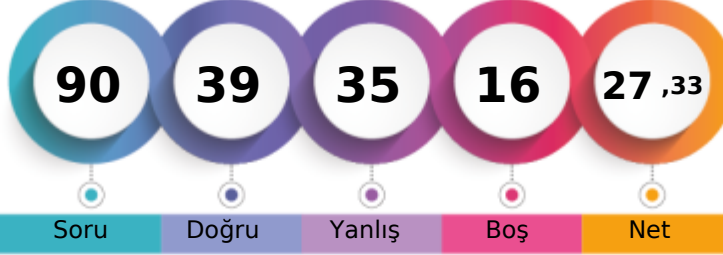

	Şube	Kurum	İlçe	İl	Genel
Öğrenci Sıra No	10	177	177	499	10421 % 44,48
Sınava Katılan Öğrenci Sayısı	11	207	207	677	23429

Sözel (TÜR)	Soru	Doğru	Yanlış	Boş	Net	Başarı
	20	9	8	3	6,33	% 32
Cevap Anahtarı	A	DCCABDBBCDDCAADAB				
Cevaplarınız	D	CbC DBBbD abcbDdB				
Türkçe	S	D	Y	B%		
Başlamdan yararlanarak bilmediği kelime ve kelime gruplarının anlamını tahmin eder.	2	2	0	100		
Bir işi işlem basamaklarına göre yazar.	2	1	0	50		
Okudukları ile ilgili çıkarımlarda bulunur.	3	1	2	33		
Metnin konusunu belirler.	1	0	0	0		
Metnin ilgili soruların cevaplar.	3	2	1	67		
Grafik, tablo ve çizelgeyle sunulan bilgileri yorumlar.	1	1	0	100		
Metindeki söz sanatlarını tespit eder.	1	1	0	100		
Filiisilerin cümledeki işlevlerini kavrar.	3	0	2	0		
Noktalamaya işaretlerine dikkat ederek sesli ve sessiz okur.	1	0	1	0		
Yazdıklarını düzenler.	1	0	1	0		
Metin türlerini ayırır.	1	0	1	0		
Görsellerle ilgili soruların cevaplar.	1	1	0	100		

Sözel (TAR)	Soru	Doğru	Yanlış	Boş	Net	Başarı
	10	1	7	2	-1,33	% 0
Cevap Anahtarı	A	ACADABDBDD				
Cevaplarınız		adccDd cc				
Tarih	S	D	Y	B%		
Avrupa'daki gelişmelerin yansımaları bağlamında Osmanlı Devleti'nin yirminci yüzyılın başlarındaki siyasi ve sosyal dt.	1	0	0	0		
Birinci Dünya Savaşı'nın sebeplerini ve savaşın başlamasına yol açan gelişmeleri kavrar.	2	0	1	0		
Mustafa Kemal'in askerlik hayatı ile ilgili olayları ve olguları onun kişilik özellikleri ile ilişkilendirir.	3	1	2	33		
Birinci Dünya Savaşı'nda Osmanlı Devleti'nin durumu hakkında çıkarımlarda bulunur.	2	0	2	0		
Mondros Ateşkes Antlaşması'nın imzalanması ve uygulanması karşısında Osmanlı yönetiminin, Mustafa Kemal'in ve h.	2	0	2	0		

Sözel (DİN)	Soru	Doğru	Yanlış	Boş	Net	Başarı
	10	6	3	1	5,00	% 50
Cevap Anahtarı	A	DBCCABBDAD				
Cevaplarınız		DBCCbBdbA				
Din K.ve A.B.	S	D	Y	B%		
Kader İnancı	2	2	0	100		
Kaza ve kader ile ilgili kavramları analiz eder.	2	1	1	50		
Ayet el-Kürsî'yi okur, anlamını söyler.	1	1	0	100		
Hz. Musa'nın (a.s.) hayatını ana hatlarıyla tanıır.	1	1	0	100		
İnsanın ilmi, iradesi, sorumluluğu ile kader arasındaki ilişki kurar.	2	1	0	50		
Kader ve kaza inancını ayet ve hadislerle açıklar.	1	0	1	0		
Toplumda kader ve kaza ile ilgili yaygın olan yanlış anlayışları sorgular.	1	0	1	0		

Sözel (İNG)	Soru	Doğru	Yanlış	Boş	Net	Başarı
	10	7	3	0	6,00	% 60
Cevap Anahtarı	A	CBACDCBBD				
Cevaplarınız		aBbCDCbBBD				
İngilizce	S	D	Y	B%		
Students will be able to understand short and simple invitation letters, cards and e-mails.	2	1	1	50		
Students will be able to express what they prefer, like and dislike.	2	2	0	100		
Students will be able to write a short and simple letter apologizing and giving reasons for not attending a party in res.	1	0	1	0		
Students will be able to talk about regular activities of teenagers.	1	1	0	100		
Students will be able to understand short and simple texts about friendship.	2	1	1	50		
Students will be able to structure a talk to make simple inquiries, give explanations and reasons.	1	1	0	100		
Students will be able to understand short and simple texts about regular activities of teenagers.	1	1	0	100		

Sayısal (MAT)	Soru	Doğru	Yanlış	Boş	Net	Başarı
	20	7	5	8	5,33	% 27
Cevap Anahtarı	A	ABCBADDDCAB4DDCCABAB				
Cevaplarınız		cB a cDD bBDa CC				
Matematik	S	D	Y	B%		
Verilen pozitif tam sayıların pozitif tam sayı çarpanlarını bulur, pozitif tam sayıların pozitif tam sayı çarpanlarını üslü if	1	0	1	0		
İki doğal sayının en büyük ortak bölenini (EBOB) ve en küçük ortak katını (EKOK) hesaplar, ilgili problemleri çözer.	2	1	0	50		
Verilen iki doğal sayının aralarında asal olup olmadığını belirler.	2	0	1	0		
Tam sayıların, tam sayı kuvvetlerini hesaplar.	1	0	1	0		
Üslü ifadelerle ilgili temel kuralları anlar, birbirine denk ifadeler oluşturur.	2	2	0	100		
Sayıların ondalık gösterimlerini 10'un tam sayı kuvvetlerini kullanarak çözümler.	1	0	0	0		
Verilen bir sayıyı 10'un farklı tam sayı kuvvetlerini kullanarak ifade eder.	1	0	1	0		
Çok büyük ve çok küçük sayıları bilimsel gösterimle ifade eder ve karşılaştırır.	2	2	0	100		
Tam kare pozitif tam sayılarla bu sayıların karekökleri arasındaki ilişkiyi belirler.	1	0	1	0		
Tam kare olmayan kareköklü bir sayının hangi iki doğal sayı arasında olduğunu belirler.	2	1	0	50		
Kareköklü bir ifadenin kök b şeklinde yazılır ve kök b şeklindeki ifadede katsayısı kök içine alır.	2	1	0	50		
Kareköklü ifadelerde çarpma ve bölme işlemlerini yapar.	2	0	0	0		
Kareköklü ifadelerde toplama ve çıkarma işlemlerini yapar.	1	0	0	0		

Sayısal (FEN)	Soru	Doğru	Yanlış	Boş	Net	Başarı
	20	9	9	2	6,00	% 30
Cevap Anahtarı	A	BDDABDDAADCBDBCCBA				
Cevaplarınız		BDDadBacAAaCcedb bB				
Fen	S	D	Y	B%		
İklim ve hava olayları arasındaki farkı açıklar.	2	2	0	100		
İklim bilimi (klimatoloji) kavramını açıklar.	1	1	0	100		
Nükleotid, gen, DNA ve kromozom kavramlarını açıklayarak bu kavramlar arasındaki ilişki kurar.	2	0	2	0		
Yağış kavramını açıklar.	1	0	1	0		
Rüzgar kavramını açıklar.	2	1	0	50		
DNA'nın yapısını model üzerinden açıklar.	2	1	1	50		
Dünya'nın Güneş etrafında dolanmasının mevsimler oluşumuna katkısını açıklar.	2	1	1	50		
Kalıtım ile ilgili kavramları tanımlar.	2	1	1	50		
DNA'nın kendini nasıl eşlediğini ifade eder.	4	1	3	25		
Küresel iklim değişikliğinin sonuçlarını belirtir.	1	1	0	100		
Güneş ışınlarının gelme açısı ile bölgelerdeki sıcaklık farklarını açıklar.	1	0	0	0		

8.SINIF MOZAİK İNTRÖ 2.DENEME



332,521 % 26,54

MANİSA / ŞEHZADELER
ÖZEL KEP ÇINAR KİŞİSEL GELİŞİM KURSU

3F - 0
YAVUZ SELİM KARCI

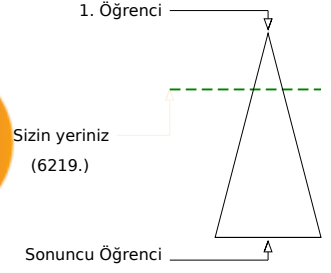
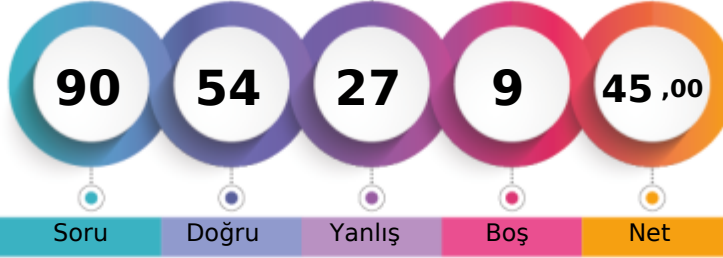

	Şube	Kurum	İlçe	İl	Genel
Öğrenci Sıra No	5	127	127	375	6219 % 26,54
Sınava Katılan Öğrenci Sayısı	11	207	207	677	23429

Sözel (TÜR)	Soru	Doğru	Yanlış	Boş	Net	Başarı
	20	10	10	0	6,67	% 33
Cevap Anahtarı	B	DCAADABDCCCABDBBDCDD				
Cevaplarınız		DbbcdDbaCadAdcBBDCDc				
Türkçe	S	D	Y	B	%	B%
Başlamadan yararlanarak bilmediği kelime ve kelime gruplarının anlamını tahmin eder.	2	1	1	0	50	
Bir işi işlem basamaklarına göre yazar.	2	2	0	100		
Okudukları ile ilgili çıkarımlarda bulunur.	3	1	2	33		
Metnin konusunu belirler.	1	0	1	0		
Metnin ilgili sorularını cevaplar.	3	2	1	67		
Grafik, tablo ve çizelgeyle sunulan bilgileri yorumlar.	1	1	0	100		
Metindeki söz sanatlarını tespit eder.	1	1	0	100		
Filiillerin cümledeki işlevlerini kavrar.	3	0	3	0		
Noktalamaya işaretlerine dikkat ederek sesli ve sessiz okur.	1	1	0	100		
Yazdıklarını düzenler.	1	0	1	0		
Metin türlerini ayırt eder.	1	0	1	0		
Görsellerle ilgili sorularını cevaplar.	1	1	0	100		

Sözel (TAR)	Soru	Doğru	Yanlış	Boş	Net	Başarı
	10	7	3	0	6,00	% 60
Cevap Anahtarı	B	DDACADABDB				
Cevaplarınız		aDacbDABDd				
Tarih	S	D	Y	B	%	B%
Avrupa'daki gelişmelerin yansımaları bağlamında Osmanlı Devleti'nin yirminci yüzyılın başlarındaki siyasi ve sosyal dt.	1	1	0	100		
Birinci Dünya Savaşı'nın sebeplerini ve savaşın başlamasına yol açan gelişmeleri kavrar.	2	1	1	50		
Mustafa Kemal'in askerlik hayatı ile ilgili olayları ve olguları onun kişilik özellikleri ile ilişkilendirir.	3	2	1	67		
Birinci Dünya Savaşı'nda Osmanlı Devleti'nin durumu hakkında çıkarımlarda bulunur.	2	2	0	100		
Mondros Ateşkes Antlaşması'nın imzalanması ve uygulanması karşısında Osmanlı yönetiminin, Mustafa Kemal'in ve hi.	2	1	1	50		

Sözel (DİN)	Soru	Doğru	Yanlış	Boş	Net	Başarı
	10	7	3	0	6,00	% 60
Cevap Anahtarı	B	BDADDBCCAB				
Cevaplarınız		dDADDBaCdB				
Din K.ve A.B.	S	D	Y	B	%	B%
Kader İnancı	2	2	0	100		
Kaza ve kader ile ilgili kavramları analiz eder.	2	1	1	50		
Ayet el-Kürsî'yi okur, anlamını söyler.	1	0	1	0		
Hz. Musa'nın (a.s.) hayatını ana hatlarıyla tanıır.	1	1	0	100		
İnsanın ilmi, iradesi, sorumluluğu ile kader arasındaki ilişkisi kurar.	2	2	0	100		
Kader ve kaza inancını ayet ve hadislerle açıklar.	1	0	1	0		
Toplumda kader ve kaza ile ilgili yaygın olan yanlış anlayışları sorgular.	1	1	0	100		

Sözel (İNG)	Soru	Doğru	Yanlış	Boş	Net	Başarı
	10	9	1	0	8,67	% 87
Cevap Anahtarı	B	BDCBACDCDB				
Cevaplarınız		BDdBACDCDB				
İngilizce	S	D	Y	B	%	B%
Students will be able to understand short and simple invitation letters, cards and e-mails.	2	1	1	50		
Students will be able to express what they prefer, like and dislike.	2	2	0	100		
Students will be able to write a short and simple letter apologizing and giving reasons for not attending a party in res.	1	1	0	100		
Students will be able to talk about regular activities of teenagers.	1	1	0	100		
Students will be able to understand short and simple texts about friendship.	2	2	0	100		
Students will be able to structure a talk to make simple inquiries, give explanations and reasons.	1	1	0	100		
Students will be able to understand short and simple texts about regular activities of teenagers.	1	1	0	100		

Sayısal (MAT)	Soru	Doğru	Yanlış	Boş	Net	Başarı
	20	13	5	2	11,33	% 57
Cevap Anahtarı	B	CCABABABCBADDDCAB4DD				
Cevaplarınız		CdBABAcbBACDD ABDDb				
Matematik	S	D	Y	B	%	B%
Verilen pozitif tam sayıların pozitif tam sayı çarpanlarını bulur, pozitif tam sayıların pozitif tam sayı çarpanlarını üslü if	1	1	0	100		
İki doğal sayının en büyük ortak bölenini (EBOB) ve en küçük ortak katını (EKOK) hesaplar, ilgili problemleri çözer.	2	0	2	0		
Verilen iki doğal sayının aralarında asal olup olmadığını belirler.	2	2	0	100		
Tam sayıların, tam sayı kuvvetlerini hesaplar.	1	0	1	0		
Üslü ifadelerle ilgili temel kuralları anlar, birbirine denk ifadeler oluşturur.	2	2	0	100		
Sayıların ondalık gösterimlerini 10'un tam sayı kuvvetlerini kullanarak çözümler.	1	0	0	0		
Verilen bir sayıyı 10'un farklı tam sayı kuvvetlerini kullanarak ifade eder.	1	1	0	100		
Çok büyük ve çok küçük sayıları bilimsel gösterimle ifade eder ve karşılaştırır.	2	2	0	100		
Tam kare pozitif tam sayılarla bu sayıların karekökleri arasındaki ilişkiyi belirler.	1	1	0	100		
Tam kare olmayan kareköklü bir sayının hangi iki doğal sayı arasında olduğunu belirler.	2	1	1	50		
Kareköklü bir ifadenin kök b şeklinde yazılır ve kök b şeklindeki ifadede katsayısı kök içine alır.	2	0	1	0		
Kareköklü ifadelerde çarpma ve bölme işlemlerini yapar.	2	2	0	100		
Kareköklü ifadelerde toplama ve çıkarma işlemlerini yapar.	1	1	0	100		

Sayısal (FEN)	Soru	Doğru	Yanlış	Boş	Net	Başarı
	20	8	5	7	6,33	% 32
Cevap Anahtarı	B	BBCCBABDDDABDDAADCBD				
Cevaplarınız		a Ca BDDD aDcAbC				
Fen	S	D	Y	B	%	B%
İklim ve hava olayları arasındaki farkı açıklar.	2	2	0	100		
İklim bilimi (klimatoloji) kavramını açıklar.	1	1	0	100		
Nükleotid, gen, DNA ve kromozom kavramlarını açıklayarak bu kavramlar arasındaki ilişkiyi kurar.	2	1	0	50		
Yağış kavramını açıklar.	1	0	0	0		
Rüzgar kavramını açıklar.	2	0	0	0		
DNA'nın yapısını model üzerinden açıklar.	2	1	1	50		
Dünya'nın Güneş etrafında dolanmasının mevsimlerin oluşumuna katkısını açıklar.	2	1	1	50		
Kalıtım ile ilgili kavramları tanımlar.	2	1	1	50		
DNA'nın kendini nasıl eşlediğini ifade eder.	4	1	2	25		
Küresel iklim değişikliğinin sonuçlarını belirtir.	1	0	0	0		
Güneş ışınlarının gelme açısı ile bölgelerdeki sıcaklık farklarını açıklar.	1	0	0	0		

8.SINIF MOZAİK İNTRÖ 2.DENEME



283,218 % 45,86

MANİSA / ŞEHZADELER
ÖZEL KEP ÇINAR KİŞİSEL GELİŞİM KURSU

3G - 0
ALİ DEMİRKAYA

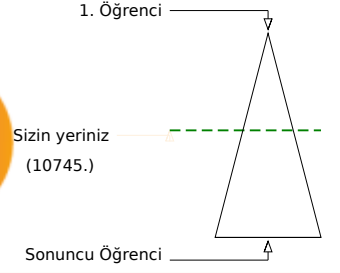
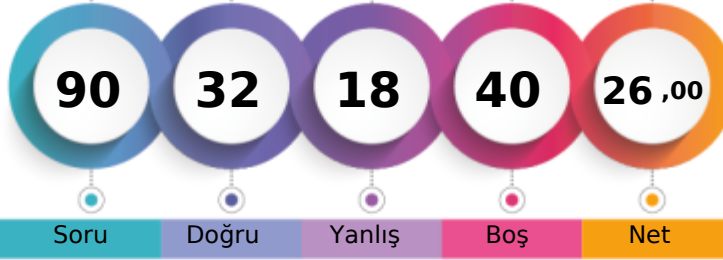

Soru Doğru Yanlış Boş Net

Şube Kurum İlçe İl Genel

Öğrenci Sıra No 8 181 181 508 10745 % 45,86

Sınava Katılan Öğrenci Sayısı 10 207 207 677 23429

		Soru	Doğru	Yanlış	Boş	Net	Başarı	
Sözel (TÜR)		20	12	4	4	10,67	% 53	
Cevap Anahtarı	A	DCCABDBBDCDDCAADAB						
Cevaplarınız		D bCAaDBBD b D AADcB						

		S	D	Y	B%
Türkçe		2	2	0	100
Bağlamdan yararlanarak bilmediği kelime ve kelime gruplarının anlamını tahmin eder.		2	2	0	100
Bir işi işlem basamaklarına göre yazar.		2	1	0	50
Okudukları ile ilgili çıkarımlarda bulunur.		3	2	1	67
Metnin konusunu belirler.		1	0	1	0
Metnin ilgili sorularına cevaplar.		3	2	0	67
Grafik, tablo ve çizelgeyle sunulan bilgileri yorumlar.		1	1	0	100
Metindeki söz sanatlarını tespit eder.		1	0	1	0
Filiillerin cümledeki işlevlerini kavrar.		3	1	1	33
Noktalamaya işaretlerine dikkat ederek sesli ve sessiz okur.		1	1	0	100
Yazdıklarını düzenler.		1	0	0	0
Metin türlerini ayırt eder.		1	1	0	100
Görsellerle ilgili sorularına cevaplar.		1	1	0	100

		Soru	Doğru	Yanlış	Boş	Net	Başarı	
Sözel (TAR)		10	9	1	0	8,67	% 87	
Cevap Anahtarı	A	ACADABDBDD						
Cevaplarınız		AaADABDBDD						

		S	D	Y	B%
Tarih		1	1	0	100
Avrupa'daki gelişmelerin yansımaları bağlamında Osmanlı Devleti'nin yirminci yüzyılın başlarındaki siyasi ve sosyal dt.		1	1	0	100
Birinci Dünya Savaşı'nın sebeplerini ve savaşın başlamasına yol açan gelişmeleri kavrar.		2	1	1	50
Mustafa Kemal'in askerlik hayatı ile ilgili olayları ve olguları onun kişilik özellikleri ile ilişkilendirir.		3	3	0	100
Birinci Dünya Savaşı'nda Osmanlı Devleti'nin durumu hakkında çıkarımlarda bulunur.		2	2	0	100
Mondros Ateşkes Antlaşması'nın imzalanması ve uygulanması karşısında Osmanlı yönetiminin, Mustafa Kemal'in ve hı.		2	2	0	100

		Soru	Doğru	Yanlış	Boş	Net	Başarı	
Sözel (DİN)		10	0	0	10	0,00	% 0	
Cevap Anahtarı	A	DBCCABBDAD						
Cevaplarınız								

		S	D	Y	B%
Din K.ve A.B.		2	0	0	0
Kader İnancı		2	0	0	0
Kaza ve kader ile ilgili kavramları analiz eder.		2	0	0	0
Ayat el-Kürsî'yi okur, anlamını söyler.		1	0	0	0
Hz. Musa'nın (a.s.) hayatını ana hatlarıyla tanıır.		1	0	0	0
İnsanın ilmi, iradesi, sorumluluğu ile kader arasındaki ilişkisi kurar.		2	0	0	0
Kader ve kaza inancını ayet ve hadislerle açıklar.		1	0	0	0
Toplumda kader ve kaza ile ilgili yaygın olan yanlış anlayışları sorgular.		1	0	0	0

		Soru	Doğru	Yanlış	Boş	Net	Başarı	
Sözel (İNG)		10	0	0	10	0,00	% 0	
Cevap Anahtarı	A	CBACDCBBD						
Cevaplarınız								

		S	D	Y	B%
İngilizce		2	0	0	0
Students will be able to understand short and simple invitation letters, cards and e-mails.		2	0	0	0
Students will be able to express what they prefer, like and dislike.		2	0	0	0
Students will be able to write a short and simple letter apologizing and giving reasons for not attending a party in res.		1	0	0	0
Students will be able to talk about regular activities of teenagers.		1	0	0	0
Students will be able to understand short and simple texts about friendship.		2	0	0	0
Students will be able to structure a talk to make simple inquiries, give explanations and reasons.		1	0	0	0
Students will be able to understand short and simple texts about regular activities of teenagers.		1	0	0	0

		Soru	Doğru	Yanlış	Boş	Net	Başarı	
Sayısal (MAT)		20	3	5	12	1,33	% 7	
Cevap Anahtarı	A	ABCBADDDCAB4DDCCABAB						
Cevaplarınız		ABdadca						

		S	D	Y	B%
Matematik		1	1	0	100
Verilen pozitif tam sayıların pozitif tam sayı çarpanlarını bulur, pozitif tam sayıların pozitif tam sayı çarpanlarını üslü if		1	1	0	100
İki doğal sayının en büyük ortak bölenini (EBOB) ve en küçük ortak katını (EKOK) hesaplar, ilgili problemleri çözer.		2	1	1	50
Verilen iki doğal sayının aralarında asal olup olmadığını belirler.		2	0	2	0
Tam sayıların, tam sayı kuvvetlerini hesaplar.		1	0	1	0
Üslü ifadelerle ilgili temel kuralları anlar, birbirine denk ifadeler oluşturur.		2	0	1	0
Sayıların ondalık gösterimlerini 10'un tam sayı kuvvetlerini kullanarak çözümler.		1	0	0	0
Verilen bir sayıyı 10'un farklı tam sayı kuvvetlerini kullanarak ifade eder.		1	0	0	0
Çok büyük ve çok küçük sayıları bilimsel gösterimle ifade eder ve karşılaştırır.		2	0	0	0
Tam kare pozitif tam sayılarla bu sayıların karekökleri arasındaki ilişkiyi belirler.		1	0	0	0
Tam kare olmayan kareköklü bir sayının hangi iki doğal sayı arasında olduğunu belirler.		2	0	0	0
Kareköklü bir ifadenin kök b şeklinde yazar ve kök b şeklindeki ifadede katsayısı kök içine alır.		2	0	0	0
Kareköklü ifadelerde çarpma ve bölme işlemlerini yapar.		2	0	0	0
Kareköklü ifadelerde toplama ve çıkarma işlemlerini yapar.		1	0	0	0

		Soru	Doğru	Yanlış	Boş	Net	Başarı	
Sayısal (FEN)		20	8	8	4	5,33	% 27	
Cevap Anahtarı	A	BDDABDDAADCBBCCBA						
Cevaplarınız		BDDDb aDbA Cdbca Bb						

		S	D	Y	B%
Fen		2	2	0	100
İklim ve hava olayları arasındaki farkı açıklar.		2	2	0	100
İklim bilimi (klimatoloji) kavramını açıklar.		1	1	0	100
Nükleotid, gen, DNA ve kromozom kavramlarını açıklayarak bu kavramlar arasındaki ilişki kurar.		2	1	1	50
Yağış kavramını açıklar.		1	0	1	0
Rüzgar kavramını açıklar.		2	0	1	0
DNA'nın yapısını model üzerinden açıklar.		2	1	1	50
Dünya'nın Güneş etrafında dolanmasının mevsimlerin oluşumuna katkısını açıklar.		2	2	0	100
Kalıtım ile ilgili kavramları tanımlar.		2	0	1	0
DNA'nın kendini nasıl eşlediğini ifade eder.		4	1	2	25
Küresel iklim değişikliğinin sonuçlarını belirtir.		1	0	1	0
Güneş ışınlarının gelme açısı ile bölgelerdeki sıcaklık farklarını açıklar.		1	0	0	0

8.SINIF MOZAİK İNTRÖ 2.DENEME



308,069

%

35,00

MANİSA / ŞEHZADELER
ÖZEL KEP ÇINAR KİŞİSEL GELİŞİM KURSU

3G - 0
BELİNAY AŞICI

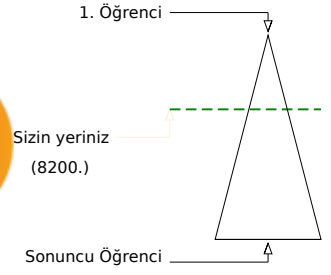
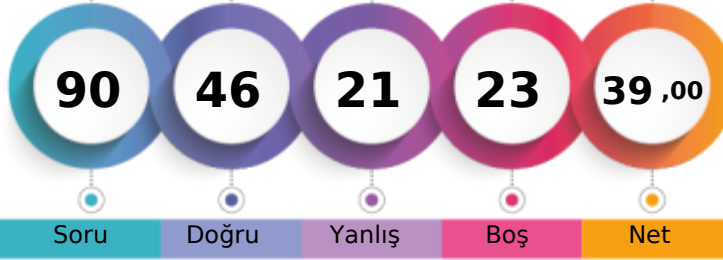

	Şube	Kurum	İlçe	İl	Genel
Öğrenci Sıra No	4	153	153	449	8200 % 35,00
Sınava Katılan Öğrenci Sayısı	10	207	207	677	23429

Sözel (TÜR)	Soru	Doğru	Yanlış	Boş	Net	Başarı
	20	11	5	4	9,33	% 47
Cevap Anahtarı	A	DCCABDBBDCDDCAADAB				
Cevaplarınız	D	CCABBBB	bcDbb	AB		
Türkçe	S	D	Y	B%		
Başlamdan yararlanarak bilmediği kelime ve kelime gruplarının anlamını tahmin eder.	2	2	0	100		
Bir işi işlem basamaklarına göre yazar.	2	0	0	0		
Okudukları ile ilgili çıkarımlarda bulunur.	3	3	0	100		
Metnin konusunu belirler.	1	1	0	100		
Metnin ilgili sorularına cevaplar.	3	1	1	33		
Grafik, tablo ve çizelgeyle sunulan bilgileri yorumlar.	1	1	0	100		
Metindeki söz sanatlarını tespit eder.	1	0	1	0		
Filiillerin cümledeki işlevlerini kavrar.	3	1	1	33		
Noktalamaya işaretlerine dikkat ederek sesli ve sessiz okur.	1	1	0	100		
Yazdıklarını düzenler.	1	0	1	0		
Metin türlerini ayırt eder.	1	0	1	0		
Görsellerle ilgili sorularına cevaplar.	1	1	0	100		

Sözel (TAR)	Soru	Doğru	Yanlış	Boş	Net	Başarı
	10	8	2	0	7,33	% 73
Cevap Anahtarı	A	ACADABDBDD				
Cevaplarınız		dCADABDBDb				
Tarih	S	D	Y	B%		
Avrupa'daki gelişmelerin yansımaları bağlamında Osmanlı Devleti'nin yirminci yüzyılın başlarındaki siyasi ve sosyal durumu değerlendirir.	1	0	1	0		
Birinci Dünya Savaşı'nın sebeplerini ve savaşın başlamasına yol açan gelişmeleri kavrar.	2	2	0	100		
Mustafa Kemal'in askerlik hayatı ile ilgili olayları ve olguları onun kişilik özellikleri ile ilişkilendirir.	3	2	1	67		
Birinci Dünya Savaşı'nda Osmanlı Devleti'nin durumu hakkında çıkarımlarda bulunur.	2	2	0	100		
Mondros Ateşkes Antlaşması'nın imzalanması ve uygulanması karşısında Osmanlı yönetiminin, Mustafa Kemal'in ve diğer liderlerin tutumunu değerlendirir.	2	2	0	100		

Sözel (DİN)	Soru	Doğru	Yanlış	Boş	Net	Başarı
	10	8	1	1	7,67	% 77
Cevap Anahtarı	A	DBCCABBDAD				
Cevaplarınız		DBCdABBDA				
Din K.ve A.B.	S	D	Y	B%		
Kader İnancı	2	2	0	100		
Kaza ve kader ile ilgili kavramları analiz eder.	2	2	0	100		
Ayet el-Kürsî'yi okur, anlamını söyler.	1	1	0	100		
Hz. Musa'nın (a.s.) hayatını ana hatlarıyla tanıtır.	1	0	1	0		
İnsanın ilmi, iradesi, sorumluluğu ile kader arasındaki ilişkiyi kurar.	2	1	0	50		
Kader ve kaza inancını ayet ve hadislerle açıklar.	1	1	0	100		
Toplumda kader ve kaza ile ilgili yaygın olan yanlış anlayışları sorgular.	1	1	0	100		

Sözel (İNG)	Soru	Doğru	Yanlış	Boş	Net	Başarı
	10	6	1	3	5,67	% 57
Cevap Anahtarı	A	CBACDCBBD				
Cevaplarınız		BAaDCDB				
İngilizce	S	D	Y	B%		
Students will be able to understand short and simple invitation letters, cards and e-mails.	2	1	0	50		
Students will be able to express what they prefer, like and dislike.	2	2	0	100		
Students will be able to write a short and simple letter apologizing and giving reasons for not attending a party in response to an invitation.	1	1	0	100		
Students will be able to talk about regular activities of teenagers.	1	0	1	0		
Students will be able to understand short and simple texts about friendship.	2	2	0	100		
Students will be able to structure a talk to make simple inquiries, give explanations and reasons.	1	0	0	0		
Students will be able to understand short and simple texts about regular activities of teenagers.	1	0	0	0		

Sayısal (MAT)	Soru	Doğru	Yanlış	Boş	Net	Başarı
	20	4	5	11	2,33	% 12
Cevap Anahtarı	A	ABCBADDDCAB4DDCCABAB				
Cevaplarınız		A a D B ab da				
Matematik	S	D	Y	B%		
Verilen pozitif tam sayıların pozitif tam sayı çarpanlarını bulur, pozitif tam sayıların pozitif tam sayı çarpanlarını üslü ifade eder.	1	1	0	100		
İki doğal sayının en büyük ortak bölenini (EBOB) ve en küçük ortak katını (EKOK) hesaplar, ilgili problemleri çözer.	2	0	1	0		
Verilen iki doğal sayının aralarında asal olup olmadığını belirler.	2	0	0	0		
Tam sayıların, tam sayı kuvvetlerini hesaplar.	1	0	0	0		
Üslü ifadelerle ilgili temel kuralları anlar, birbirine denk ifadeler oluşturur.	2	1	0	50		
Sayıların ondalık gösterimlerini 10'un tam sayı kuvvetlerini kullanarak çözümler.	1	0	0	0		
Verilen bir sayıyı 10'un farklı tam sayı kuvvetlerini kullanarak ifade eder.	1	0	0	0		
Çok büyük ve çok küçük sayıları bilimsel gösterimle ifade eder ve karşılaştırır.	2	1	0	50		
Tam kare pozitif tam sayılarla bu sayıların karekökleri arasındaki ilişkiyi belirler.	1	0	0	0		
Tam kare olmayan kareköklü bir sayının hangi iki doğal sayı arasında olduğunu belirler.	2	0	1	0		
Kareköklü bir ifadenin kök b şeklinde yazılır ve kök b şeklindeki ifadede katsayısı kök içine alır.	2	0	1	0		
Kareköklü ifadelerde çarpma ve bölme işlemlerini yapar.	2	0	1	0		
Kareköklü ifadelerde toplama ve çıkarma işlemlerini yapar.	1	0	1	0		

Sayısal (FEN)	Soru	Doğru	Yanlış	Boş	Net	Başarı
	20	9	7	4	6,67	% 33
Cevap Anahtarı	A	BDDABDDAADCBBCCBA				
Cevaplarınız		BDDbA aDccbc BaCCa				
Fen	S	D	Y	B%		
İklim ve hava olayları arasındaki farkı açıklar.	2	2	0	100		
İklim bilimi (klimatoloji) kavramını açıklar.	1	1	0	100		
Nükleotid, gen, DNA ve kromozom kavramlarını açıklayarak bu kavramlar arasındaki ilişkiyi kurar.	2	0	1	0		
Yağış kavramını açıklar.	1	1	0	100		
Rüzgar kavramını açıklar.	2	0	0	0		
DNA'nın yapısını model üzerinden açıklar.	2	1	1	50		
Dünya'nın Güneş etrafında dolanmasının mevsimler oluşumuna katkısını açıklar.	2	1	1	50		
Kalıtım ile ilgili kavramları tanımlar.	2	1	1	50		
DNA'nın kendini nasıl eşlediğini ifade eder.	4	1	2	25		
Küresel iklim değişikliğinin sonuçlarını belirtir.	1	0	1	0		
Güneş ışınlarının gelme açısı ile bölgelerdeki sıcaklık farklarını açıklar.	1	1	0	100		

8.SINIF MOZAİK İNTRÖ 2.DENEME



254,616 % 59,87

MANİSA / ŞEHZADELER
ÖZEL KEP ÇINAR KİŞİSEL GELİŞİM KURSU

3G - 0
BERRA OMEKLİ

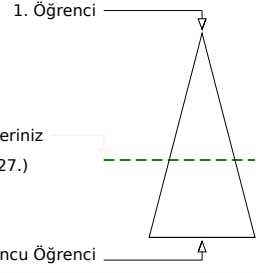
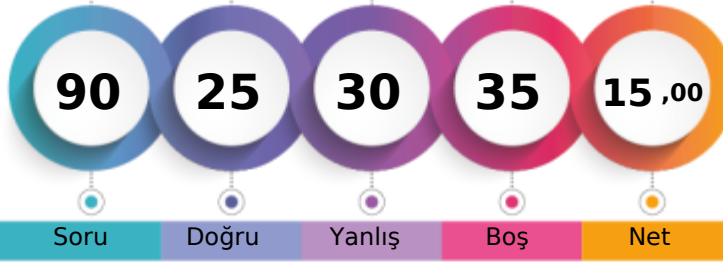

Soru Doğru Yanlış Boş Net

Şube Kurum İlçe İl Genel

Öğrenci Sıra No 10 195 195 574 14027 % 59,87

Sınava Katılan Öğrenci Sayısı 10 207 207 677 23429

Sözel (TÜR)		Soru	Doğru	Yanlış	Boş	Net	Başarı	
		20	6	9	5	3,00	% 15	
Cevap Anahtarı	B	DCAADABDCCCBDBBDCDD						
Cevaplarınız		D Ad dD bdAdBBc ca						
Türkçe								
Bağlamdan yararlanarak bilmediği kelime ve kelime gruplarının anlamını tahmin eder.								
Bir işi işlem basamaklarına göre yazar.								
Okudukları ile ilgili çıkarımlarda bulunur.								
Metnin konusunu belirler.								
Metnin ilgili sorularına cevaplar.								
Grafik, tablo ve çizelgeyle sunulan bilgileri yorumlar.								
Metindeki söz sanatlarını tespit eder.								
Filiillerin cümledeki işlevlerini kavrar.								
Noktalamaya işaretlerine dikkat ederek sesli ve sessiz okur.								
Yazdıklarını düzenler.								
Metin türlerini ayırt eder.								
Görsellerle ilgili sorularına cevaplar.								

Sözel (TAR)		Soru	Doğru	Yanlış	Boş	Net	Başarı	
		10	4	4	2	2,67	% 27	
Cevap Anahtarı	B	DDACADABDB						
Cevaplarınız		acCAdd Da						
Tarih								
Avrupa'daki gelişmelerin yansımaları bağlamında Osmanlı Devleti'nin yirminci yüzyılın başlarındaki siyasi ve sosyal dt.								
Birinci Dünya Savaşı'nın sebeplerini ve savaşın başlamasına yol açan gelişmeleri kavrar.								
Mustafa Kemal'in askerlik hayatı ile ilgili olayları ve olguları onun kişilik özellikleriyle ilişkilendirir.								
Birinci Dünya Savaşı'nda Osmanlı Devleti'nin durumu hakkında çıkarımlarda bulunur.								
Mondros Ateşkes Antlaşması'nın imzalanması ve uygulanması karşısında Osmanlı yönetiminin, Mustafa Kemal'in ve h.								

Sözel (DİN)		Soru	Doğru	Yanlış	Boş	Net	Başarı	
		10	1	4	5	-0,33	% 0	
Cevap Anahtarı	B	BDADDBCCAB						
Cevaplarınız		dc d Cd						
Din K.ve A.B.								
Kader İnancı								
Kaza ve kader ile ilgili kavramları analiz eder.								
Ayat el-Kürsî'yi okur, anlamını söyler.								
Hz. Musa'nın (a.s.) hayatını ana hatlarıyla tanıtır.								
İnsanın ilmi, iradesi, sorumluluğu ile kader arasındaki ilişkiyi kurar.								
Kader ve kaza inancını ayet ve hadislerle açıklar.								
Toplumda kader ve kaza ile ilgili yaygın olan yanlış anlayışları sorgular.								

Sözel (İNG)		Soru	Doğru	Yanlış	Boş	Net	Başarı	
		10	1	6	3	-1,00	% 0	
Cevap Anahtarı	B	BDCBACDCDB						
Cevaplarınız		dc baDaa						
İngilizce								
Students will be able to understand short and simple invitation letters, cards and e-mails.								
Students will be able to express what they prefer, like and dislike.								
Students will be able to write a short and simple letter apologizing and giving reasons for not attending a party in res.								
Students will be able to talk about regular activities of teenagers.								
Students will be able to understand short and simple texts about friendship.								
Students will be able to structure a talk to make simple inquiries, give explanations and reasons.								
Students will be able to understand short and simple texts about regular activities of teenagers.								

Sayısal (MAT)		Soru	Doğru	Yanlış	Boş	Net	Başarı	
		20	5	3	12	4,00	% 20	
Cevap Anahtarı	B	CCABABABCBADDDCAB4DD						
Cevaplarınız		b BdB B bBA						
Matematik								
Verilen pozitif tam sayıların pozitif tam sayı çarpanlarını bulur, pozitif tam sayıların pozitif tam sayı çarpanlarını üslü if.								
İki doğal sayının en büyük ortak bölenini (EBOB) ve en küçük ortak katını (EKOK) hesaplar, ilgili problemleri çözer.								
Verilen iki doğal sayının aralarında asal olup olmadığını belirler.								
Tam sayıların, tam sayı kuvvetlerini hesaplar.								
Üslü ifadelerle ilgili temel kuralları anlar, birbirine denk ifadeler oluşturur.								
Sayıların ondalık gösterimlerini 10'un tam sayı kuvvetlerini kullanarak çözümler.								
Verilen bir sayıyı 10'un farklı tam sayı kuvvetlerini kullanarak ifade eder.								
Çok büyük ve çok küçük sayıları bilimsel gösterimle ifade eder ve karşılaştırır.								
Tam kare pozitif tam sayılarla bu sayıların karekökleri arasındaki ilişkiyi belirler.								
Tam kare olmayan kareköklü bir sayının hangi iki doğal sayı arasında olduğunu belirler.								
Kareköklü bir ifadenin kök b şeklinde yazar ve kök b şeklindeki ifadede katsayısı kök içine alır.								
Kareköklü ifadelerde çarpma ve bölme işlemlerini yapar.								
Kareköklü ifadelerde toplama ve çıkarma işlemlerini yapar.								

Sayısal (FEN)		Soru	Doğru	Yanlış	Boş	Net	Başarı	
		20	8	4	8	6,67	% 33	
Cevap Anahtarı	B	BBCCBABDDDABDDAACBDB						
Cevaplarınız		cBCCA BDDDC Da						
Fen								
İklim ve hava olayları arasındaki farkı açıklar.								
İklim bilimi (klimatoloji) kavramını açıklar.								
Nükleotid, gen, DNA ve kromozom kavramlarını açıklayarak bu kavramlar arasındaki ilişkiyi kurar.								
Yağış kavramını açıklar.								
Rüzgar kavramını açıklar.								
DNA'nın yapısını model üzerinden açıklar.								
Dünya'nın Güneş etrafında dolanmasının mevsimlerin oluşumuna katkısını açıklar.								
Kalıtım ile ilgili kavramları tanımlar.								
DNA'nın kendini nasıl eşlediğini ifade eder.								
Küresel iklim değişikliğinin sonuçlarını belirtir.								
Güneş ışınlarının gelme açısı ile bölgelerdeki sıcaklık farklarını açıklar.								

8.SINIF MOZAİK İNTRÖ 2.DENEME



267,019 % 53,54

MANİSA / ŞEHZADELER
ÖZEL KEP ÇINAR KİŞİSEL GELİŞİM KURSU

3G - 0
DÖRUK YİĞİT

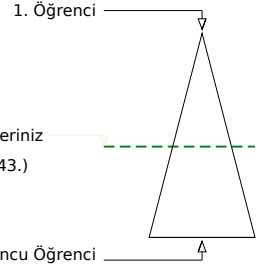
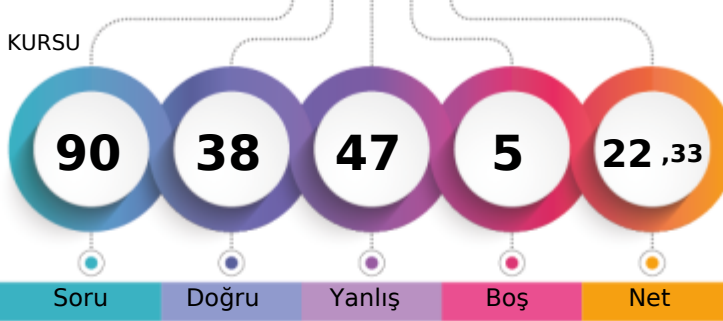

Soru Doğru Yanlış Boş Net

Şube Kurum İlçe İl Genel

Öğrenci Sıra No 9 192 192 544 12543 % 53,54

Sınava Katılan Öğrenci Sayısı 10 207 207 677 23429

Sözel (TÜR)	Soru	Doğru	Yanlış	Boş	Net	Başarı
	20	10	10	0	6,67	% 33
Cevap Anahtarı	B	DCAADABDCCCABDBBDCDD				
Cevaplarınız		abAcDcBDaCCABadaDdDa				

Türkçe	S	D	Y	B%
Başlamdan yararlanarak bilmediği kelime ve kelime gruplarının anlamını tahmin eder.	2	1	1	50
Bir işi işlem basamaklarına göre yazar.	2	1	1	50
Okudukları ile ilgili çıkarımlarda bulunur.	3	3	0	100
Metnin konusunu belirler.	1	1	0	100
Metnin ilgili sorularına cevaplar.	3	1	2	33
Grafik, tablo ve çizelgeyle sunulan bilgileri yorumlar.	1	0	1	0
Metindeki söz sanatlarını tespit eder.	1	1	0	100
Filiisilerin cümledeki işlevlerini kavrar.	3	0	3	0
Noktalamaya işaretlerine dikkat ederek sesli ve sessiz okur.	1	0	1	0
Yazdıklarını düzenler.	1	0	1	0
Metin türlerini ayırt eder.	1	1	0	100
Görsellerle ilgili sorularına cevaplar.	1	1	0	100

Sözel (TAR)	Soru	Doğru	Yanlış	Boş	Net	Başarı
	10	6	4	0	4,67	% 47
Cevap Anahtarı	B	DDACADABDB				
Cevaplarınız		DDAdAbdcDB				

Tarih	S	D	Y	B%
Avrupa'daki gelişmelerin yansımaları bağlamında Osmanlı Devleti'nin yirminci yüzyılın başlarındaki siyasi ve sosyal durumu değerlendirir.	1	1	0	100
Birinci Dünya Savaşı'nın sebeplerini ve savaşın başlamasına yol açan gelişmeleri kavrar.	2	1	1	50
Mustafa Kemal'in askerlik hayatı ile ilgili olayları ve olguları onun kişilik özellikleri ile ilişkilendirir.	3	3	0	100
Birinci Dünya Savaşı'nda Osmanlı Devleti'nin durumu hakkında çıkarımlarda bulunur.	2	0	2	0
Mondros Ateşkes Antlaşması'nın imzalanması ve uygulanması karşısında Osmanlı yönetiminin, Mustafa Kemal'in ve diğer liderlerin tutumunu değerlendirir.	2	1	1	50

Sözel (DİN)	Soru	Doğru	Yanlış	Boş	Net	Başarı
	10	5	5	0	3,33	% 33
Cevap Anahtarı	B	BDADDBCCAB				
Cevaplarınız		abAcaBaCAB				

Din K.ve A.B.	S	D	Y	B%
Kader İnancı	2	1	1	50
Kaza ve kader ile ilgili kavramları analiz eder.	2	2	0	100
Ayet el-Kürsî'yi okur, anlamını söyler.	1	0	1	0
Hz. Musa'nın (a.s.) hayatını ana hatlarıyla tanıtır.	1	1	0	100
İnsanın ilmi, iradesi, sorumluluğu ile kader arasındaki ilişkisi kurar.	2	1	1	50
Kader ve kaza inancını ayet ve hadislerle açıklar.	1	0	1	0
Toplumda kader ve kaza ile ilgili yaygın olan yanlış anlayışları sorgular.	1	0	1	0

Sözel (İNG)	Soru	Doğru	Yanlış	Boş	Net	Başarı
	10	2	3	5	1,00	% 10
Cevap Anahtarı	B	BDCBACDCDB				
Cevaplarınız		AaDac				

İngilizce	S	D	Y	B%
Students will be able to understand short and simple invitation letters, cards and e-mails.	2	0	1	0
Students will be able to express what they prefer, like and dislike.	2	0	0	0
Students will be able to write a short and simple letter apologizing and giving reasons for not attending a party in response to an invitation.	1	1	0	100
Students will be able to talk about regular activities of teenagers.	1	0	1	0
Students will be able to understand short and simple texts about friendship.	2	1	1	50
Students will be able to structure a talk to make simple inquiries, give explanations and reasons.	1	0	0	0
Students will be able to understand short and simple texts about regular activities of teenagers.	1	0	0	0

Sayısal (MAT)	Soru	Doğru	Yanlış	Boş	Net	Başarı
	20	6	14	0	1,33	% 7
Cevap Anahtarı	B	CCABABABCBADDDCAB4DD				
Cevaplarınız		abAdcaABCdbacabAdCbc				

Matematik	S	D	Y	B%
Verilen pozitif tam sayıların pozitif tam sayı çarpanlarını bulur, pozitif tam sayıların pozitif tam sayı çarpanlarını üslü ifade eder.	1	1	0	100
İki doğal sayının en büyük ortak bölenini (EBOB) ve en küçük ortak katını (EKOK) hesaplar, ilgili problemleri çözer.	2	2	0	100
Verilen iki doğal sayının aralarında asal olup olmadığını belirler.	2	0	2	0
Tam sayıların, tam sayı kuvvetlerini hesaplar.	1	0	1	0
Üslü ifadelerle ilgili temel kuralları anlar, birbirine denk ifadeler oluşturur.	2	0	2	0
Sayıların ondalık gösterimlerini 10'un tam sayı kuvvetlerini kullanarak çözümler.	1	0	1	0
Verilen bir sayıyı 10'un farklı tam sayı kuvvetlerini kullanarak ifade eder.	1	1	0	100
Çok büyük ve çok küçük sayıları bilimsel gösterimle ifade eder ve karşılaştırır.	2	1	1	50
Tam kare pozitif tam sayılarla bu sayıların karekökleri arasındaki ilişkiyi belirler.	1	0	1	0
Tam kare olmayan kareköklü bir sayının hangi iki doğal sayı arasında olduğunu belirler.	2	0	2	0
Kareköklü bir ifadenin kök b şeklinde yazılır ve kök b şeklindeki ifadede katsayısı kök içine alır.	2	1	1	50
Kareköklü ifadelerde çarpma ve bölme işlemlerini yapar.	2	0	2	0
Kareköklü ifadelerde toplama ve çıkarma işlemlerini yapar.	1	0	1	0

Sayısal (FEN)	Soru	Doğru	Yanlış	Boş	Net	Başarı
	20	9	11	0	5,33	% 27
Cevap Anahtarı	B	BBCCBABDDDABDDAADCBD				
Cevaplarınız		BcaCabDDDDbcaDbcDaBa				

Fen	S	D	Y	B%
İklim ve hava olayları arasındaki farkı açıklar.	2	2	0	100
İklim bilimi (klimatoloji) kavramını açıklar.	1	1	0	100
Nükleotid, gen, DNA ve kromozom kavramlarını açıklayarak bu kavramlar arasındaki ilişkiyi kurar.	2	2	0	100
Yağış kavramını açıklar.	1	0	1	0
Rüzgar kavramını açıklar.	2	0	2	0
DNA'nın yapısını model üzerinden açıklar.	2	0	2	0
Dünya'nın Güneş etrafında dolanmasının mevsimlerin oluşumuna katkısını açıklar.	2	1	1	50
Kalıtım ile ilgili kavramları tanımlar.	2	1	1	50
DNA'nın kendini nasıl eşlediğini ifade eder.	4	2	2	50
Küresel iklim değişikliğinin sonuçlarını belirtir.	1	0	1	0
Güneş ışınlarının gelme açısı ile bölgelerdeki sıcaklık farklarını açıklar.	1	0	1	0

8.SINIF MOZAİK İNTRÖ 2.DENEME



286,654 % 44,21

MANİSA / ŞEHZADELER
ÖZEL KEP ÇINAR KİŞİSEL GELİŞİM KURSU

3G - 236
GÜLPERİ SUDE ATALAN

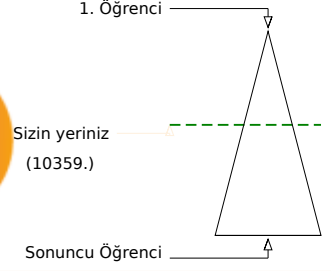
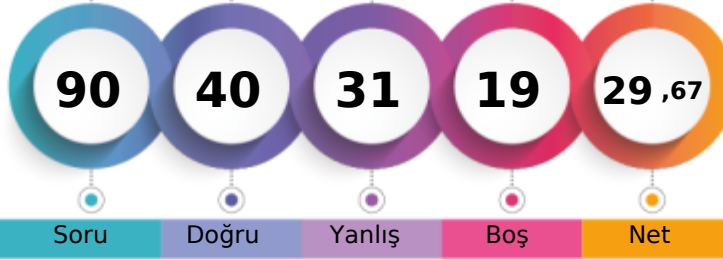

	Şube	Kurum	İlçe	İl	Genel
Öğrenci Sıra No	7	176	176	495	10359 % 44,21
Sınava Katılan Öğrenci Sayısı	10	207	207	677	23429

Sözel (TÜR)	Soru	Doğru	Yanlış	Boş	Net	Başarı
	20	9	6	5	7,00	% 35
Cevap Anahtarı	A	DCCABDBBDCDDCAADAB				
Cevaplarınız		DbACABbdBDCD aCb				
Türkçe	S	D	Y	B%		
Başlamdan yararlanarak bilmediği kelime ve kelime gruplarının anlamını tahmin eder.	2	1	1	50		
Bir işi işlem basamaklarına göre yazar.	2	0	1	0		
Okudukları ile ilgili çıkarımlarda bulunur.	3	2	1	67		
Metnin konusunu belirler.	1	1	0	100		
Metnin ilgili sorularını cevaplar.	3	2	1	67		
Grafik, tablo ve çizelgeyle sunulan bilgileri yorumlar.	1	1	0	100		
Metindeki söz sanatlarını tespit eder.	1	1	0	100		
Filiillerin cümledeki işlevlerini kavrar.	3	0	0	0		
Noktalamaya işaretlerine dikkat ederek sesli ve sessiz okur.	1	0	1	0		
Yazdıklarını düzenler.	1	1	0	100		
Metin türlerini ayırt eder.	1	0	1	0		
Görsellerle ilgili sorularını cevaplar.	1	0	0	0		

Sözel (TAR)	Soru	Doğru	Yanlış	Boş	Net	Başarı
	10	6	3	1	5,00	% 50
Cevap Anahtarı	A	ACADABDBDD				
Cevaplarınız		ACA dBcdDD				
Tarih	S	D	Y	B%		
Avrupa'daki gelişmelerin yansımaları bağlamında Osmanlı Devleti'nin yirminci yüzyılın başlarındaki siyasi ve sosyal dt.	1	1	0	100		
Birinci Dünya Savaşı'nın sebeplerini ve savaşın başlamasına yol açan gelişmeleri kavrar.	2	1	1	50		
Mustafa Kemal'in askerlik hayatı ile ilgili olayları ve olguları onun kişilik özellikleri ile ilişkilendirir.	3	2	1	67		
Birinci Dünya Savaşı'nda Osmanlı Devleti'nin durumu hakkında çıkarımlarda bulunur.	2	0	1	0		
Mondros Ateşkes Antlaşması'nın imzalanması ve uygulanması karşısında Osmanlı yönetiminin, Mustafa Kemal'in ve hi.	2	2	0	100		

Sözel (DİN)	Soru	Doğru	Yanlış	Boş	Net	Başarı
	10	9	1	0	8,67	% 87
Cevap Anahtarı	A	DBCCABBDDAD				
Cevaplarınız		DBCCACBDAD				
Din K.ve A.B.	S	D	Y	B%		
Kader İnancı	2	2	0	100		
Kaza ve kader ile ilgili kavramları analiz eder.	2	2	0	100		
Ayet el-Kürsî'yi okur, anlamını söyler.	1	1	0	100		
Hz. Musa'nın (a.s.) hayatını ana hatlarıyla tanıtır.	1	1	0	100		
İnsanın ilmi, iradesi, sorumluluğu ile kader arasındaki ilişkisi kurar.	2	1	1	50		
Kader ve kaza inancını ayet ve hadislerle açıklar.	1	1	0	100		
Toplumda kader ve kaza ile ilgili yaygın olan yanlış anlayışları sorgular.	1	1	0	100		

Sözel (İNG)	Soru	Doğru	Yanlış	Boş	Net	Başarı
	10	1	2	7	0,33	% 3
Cevap Anahtarı	A	CBACDCBDD				
Cevaplarınız		C bd				
İngilizce	S	D	Y	B%		
Students will be able to understand short and simple invitation letters, cards and e-mails.	2	1	0	50		
Students will be able to express what they prefer, like and dislike.	2	0	0	0		
Students will be able to write a short and simple letter apologizing and giving reasons for not attending a party in res.	1	0	1	0		
Students will be able to talk about regular activities of teenagers.	1	0	1	0		
Students will be able to understand short and simple texts about friendship.	2	0	0	0		
Students will be able to structure a talk to make simple inquiries, give explanations and reasons.	1	0	0	0		
Students will be able to understand short and simple texts about regular activities of teenagers.	1	0	0	0		

Sayısal (MAT)	Soru	Doğru	Yanlış	Boş	Net	Başarı
	20	6	8	6	3,33	% 17
Cevap Anahtarı	A	ABCBADDDCAB4DDCCABAB				
Cevaplarınız		AcdaAcDD ba b C d				
Matematik	S	D	Y	B%		
Verilen pozitif tam sayıların pozitif tam sayı çarpanlarını bulur, pozitif tam sayıların pozitif tam sayı çarpanlarını üslü if	1	1	0	100		
İki doğal sayının en büyük ortak bölenini (EBOB) ve en küçük ortak katını (EKOK) hesaplar, ilgili problemleri çözer.	2	0	2	0		
Verilen iki doğal sayının aralarında asal olup olmadığını belirler.	2	1	1	50		
Tam sayıların, tam sayı kuvvetlerini hesaplar.	1	0	1	0		
Üslü ifadelerle ilgili temel kuralları anlar, birbirine denk ifadeler oluşturur.	2	2	0	100		
Sayıların ondalık gösterimlerini 10'un tam sayı kuvvetlerini kullanarak çözümler.	1	0	0	0		
Verilen bir sayıyı 10'un farklı tam sayı kuvvetlerini kullanarak ifade eder.	1	0	1	0		
Çok büyük ve çok küçük sayıları bilimsel gösterimle ifade eder ve karşılaştırır.	2	0	1	0		
Tam kare pozitif tam sayılarla bu sayıların karekökleri arasındaki ilişkiyi belirler.	1	0	0	0		
Tam kare olmayan kareköklü bir sayının hangi iki doğal sayı arasında olduğunu belirler.	2	1	1	50		
Kareköklü bir ifadenin kök b şeklinde yazar ve a kök b şeklindeki ifadede katsayısı kök içine alır.	2	2	0	0		
Kareköklü ifadelerde çarpma ve bölme işlemlerini yapar.	2	0	0	0		
Kareköklü ifadelerde toplama ve çıkarma işlemlerini yapar.	1	0	1	0		

Sayısal (FEN)	Soru	Doğru	Yanlış	Boş	Net	Başarı
	20	9	11	0	5,33	% 27
Cevap Anahtarı	A	BDDDABDDAADCBDBBCCBA				
Cevaplarınız		BaDDcdDaAbaCBbdcdCbc				
Fen	S	D	Y	B%		
İklim ve hava olayları arasındaki farkı açıklar.	2	2	0	100		
İklim bilimi (klimatoloji) kavramını açıklar.	1	0	1	0		
Nükleotid, gen, DNA ve kromozom kavramlarını açıklayarak bu kavramlar arasındaki ilişki kurar.	2	2	0	100		
Yağış kavramını açıklar.	1	0	1	0		
Rüzgar kavramını açıklar.	2	0	2	0		
DNA'nın yapısını model üzerinden açıklar.	2	2	0	100		
Dünya'nın Güneş etrafında dolanmasının mevsimlerin oluşumuna katkısını açıklar.	2	1	1	50		
Kalıtım ile ilgili kavramları tanımlar.	2	2	0	100		
DNA'nın kendini nasıl eşlediğini ifade eder.	4	0	4	0		
Küresel iklim değişikliğinin sonuçlarını belirtir.	1	0	1	0		
Güneş ışınlarının gelme açısı ile bölgelerdeki sıcaklık farklarını açıklar.	1	0	1	0		

8.SINIF MOZAİK İNTRÖ 2.DENEME



309,253 % 34,57

MANİSA / ŞEHZADELER
ÖZEL KEP ÇINAR KİŞİSEL GELİŞİM KURSU

3G - 0
ÖMER SALİH ÜRÜN

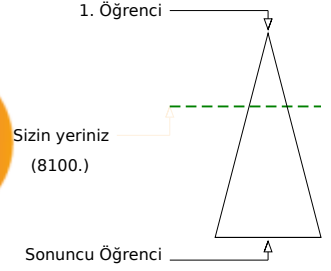
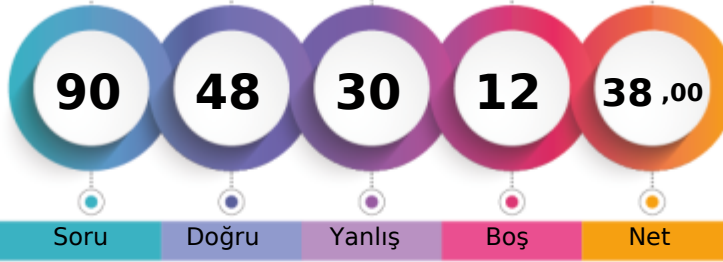

Soru Doğru Yanlış Boş Net

Şube Kurum İlçe İl Genel

Öğrenci Sıra No 3 151 151 444 8100 % 34,57

Sınava Katılan Öğrenci Sayısı 10 207 207 677 23429

Sözel (TÜR)	Soru	Doğru	Yanlış	Boş	Net	Başarı
	20	7	11	2	3,33	% 17
Cevap Anahtarı	A	DCCABDBBCDDCAADAB				
Cevaplarınız		bDb AdbdaDda DCAAbAc				
Türkçe	S	D	Y	B%		
Bağlamdan yararlanarak bilmediği kelime ve kelime gruplarının anlamını tahmin eder.	2	0	2	0		
Bir işi işlem basamaklarına göre yazar.	2	0	2	0		
Okudukları ile ilgili çıkarımlarda bulunur.	3	1	1	33		
Metnin konusunu belirler.	1	0	1	0		
Metnin ilgili sorularına cevaplar.	3	1	2	33		
Grafik, tablo ve çizelgeyle sunulan bilgileri yorumlar.	1	0	1	0		
Metindeki söz sanatlarını tespit eder.	1	0	1	0		
Filiillerin cümledeki işlevlerini kavrar.	3	2	0	67		
Noktalamaya işaretlerine dikkat ederek sesli ve sessiz okur.	1	1	0	100		
Yazdıklarını düzenler.	1	1	0	100		
Metin türlerini ayırt eder.	1	1	0	100		
Görsellerle ilgili sorularına cevaplar.	1	0	1	0		

Sözel (TAR)	Soru	Doğru	Yanlış	Boş	Net	Başarı
	10	6	4	0	4,67	% 47
Cevap Anahtarı	A	ACADABDBDD				
Cevaplarınız		ACAcAcDdcD				
Tarih	S	D	Y	B%		
Avrupa'daki gelişmelerin yansımaları bağlamında Osmanlı Devleti'nin yirminci yüzyılın başlarındaki siyasi ve sosyal dt.	1	1	0	100		
Birinci Dünya Savaşı'nın sebeplerini ve savaşın başlamasına yol açan gelişmeleri kavrar.	2	1	1	50		
Mustafa Kemal'in askerlik hayatı ile ilgili olayları ve olguları onun kişilik özellikleri ile ilişkilendirir.	3	3	0	100		
Birinci Dünya Savaşı'nda Osmanlı Devleti'nin durumu hakkında çıkarımlarda bulunur.	2	1	1	50		
Mondros Ateşkes Antlaşması'nın imzalanması ve uygulanması karşısında Osmanlı yönetiminin, Mustafa Kemal'in ve h.	2	0	2	0		

Sözel (DİN)	Soru	Doğru	Yanlış	Boş	Net	Başarı
	10	7	3	0	6,00	% 60
Cevap Anahtarı	A	DBCCABBDDAD				
Cevaplarınız		DBCdDBDDd				
Din K.ve A.B.	S	D	Y	B%		
Kader İnancı	2	1	1	50		
Kaza ve kader ile ilgili kavramları analiz eder.	2	1	1	50		
Ayet el-Kürsî'yi okur, anlamını söyler.	1	1	0	100		
Hz. Musa'nın (a.s.) hayatını ana hatlarıyla tanıtır.	1	0	1	0		
İnsanın ilmi, iradesi, sorumluluğu ile kader arasındaki ilişkiyi kurar.	2	2	0	100		
Kader ve kaza inancını ayet ve hadislerle açıklar.	1	1	0	100		
Toplumda kader ve kaza ile ilgili yaygın olan yanlış anlayışları sorgular.	1	1	0	100		

Sözel (İNG)	Soru	Doğru	Yanlış	Boş	Net	Başarı
	10	8	2	0	7,33	% 73
Cevap Anahtarı	A	CBACDCBBD				
Cevaplarınız		CBAaDcBBD				
İngilizce	S	D	Y	B%		
Students will be able to understand short and simple invitation letters, cards and e-mails.	2	2	0	100		
Students will be able to express what they prefer, like and dislike.	2	2	0	100		
Students will be able to write a short and simple letter apologizing and giving reasons for not attending a party in res.	1	1	0	100		
Students will be able to talk about regular activities of teenagers.	1	0	1	0		
Students will be able to understand short and simple texts about friendship.	2	1	1	50		
Students will be able to structure a talk to make simple inquiries, give explanations and reasons.	1	1	0	100		
Students will be able to understand short and simple texts about regular activities of teenagers.	1	1	0	100		

Sayısal (MAT)	Soru	Doğru	Yanlış	Boş	Net	Başarı
	20	9	3	8	8,00	% 40
Cevap Anahtarı	A	ABCBADDDCAB4DDCCABAB				
Cevaplarınız		A BA D bAa Cb B B				
Matematik	S	D	Y	B%		
Verilen pozitif tam sayıların pozitif tam sayı çarpanlarını bulur, pozitif tam sayıların pozitif tam sayı çarpanlarını üslü if	1	1	0	100		
İki doğal sayının en büyük ortak bölenini (EBOB) ve en küçük ortak katını (EKOK) hesaplar, ilgili problemleri çözer.	2	0	0	0		
Verilen iki doğal sayının aralarında asal olup olmadığını belirler.	2	2	0	100		
Tam sayıların, tam sayı kuvvetlerini hesaplar.	1	0	0	0		
Üslü ifadelerle ilgili temel kuralları anlar, birbirine denk ifadeler oluşturur.	2	1	0	50		
Sayıların ondalık gösterimlerini 10'un tam sayı kuvvetlerini kullanarak çözümler.	1	0	1	0		
Verilen bir sayıyı 10'un farklı tam sayı kuvvetlerini kullanarak ifade eder.	1	1	0	100		
Çok büyük ve çok küçük sayıları bilimsel gösterimle ifade eder ve karşılaştırır.	2	0	1	0		
Tam kare pozitif tam sayılarla bu sayıların karekökleri arasındaki ilişkiyi belirler.	1	0	0	0		
Tam kare olmayan kareköklü bir sayının hangi iki doğal sayı arasında olduğunu belirler.	2	0	1	0		
Kareköklü bir ifadenin kök b şeklinde yazılır ve kök b şeklindeki ifadede katsayısı kök içine alır.	2	1	0	50		
Kareköklü ifadelerde çarpma ve bölme işlemlerini yapar.	2	1	0	50		
Kareköklü ifadelerde toplama ve çıkarma işlemlerini yapar.	1	1	0	100		

Sayısal (FEN)	Soru	Doğru	Yanlış	Boş	Net	Başarı
	20	11	7	2	8,67	% 43
Cevap Anahtarı	A	BDDABDDAADCBDBCCBA				
Cevaplarınız		BDDDbca AcDacDBBcd A				
Fen	S	D	Y	B%		
İklim ve hava olayları arasındaki farkı açıklar.	2	2	0	100		
İklim bilimi (klimatoloji) kavramını açıklar.	1	1	0	100		
Nükleotid, gen, DNA ve kromozom kavramlarını açıklayarak bu kavramlar arasındaki ilişkiyi kurar.	2	1	1	50		
Yağış kavramını açıklar.	1	0	1	0		
Rüzgar kavramını açıklar.	2	1	1	50		
DNA'nın yapısını model üzerinden açıklar.	2	0	2	0		
Dünya'nın Güneş etrafında dolanmasının mevsimlerin oluşumuna katkısını açıklar.	2	0	0	0		
Kalıtım ile ilgili kavramları tanımlar.	2	1	1	50		
DNA'nın kendini nasıl eşlediğini ifade eder.	4	3	1	75		
Küresel iklim değişikliğinin sonuçlarını belirtir.	1	1	0	100		
Güneş ışınlarının gelme açısı ile bölgelerdeki sıcaklık farklarını açıklar.	1	1	0	100		

8.SINIF MOZAİK İNTRÖ 2.DENEME



286,956 % 44,05

MANİSA / ŞEHZADELER
ÖZEL KEP ÇINAR KİŞİSEL GELİŞİM KURSU

3G - 0
SUDEN KARAGÖZ

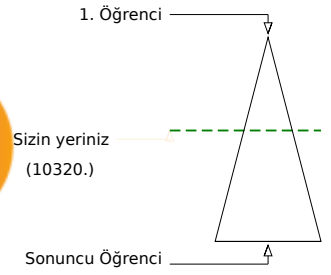
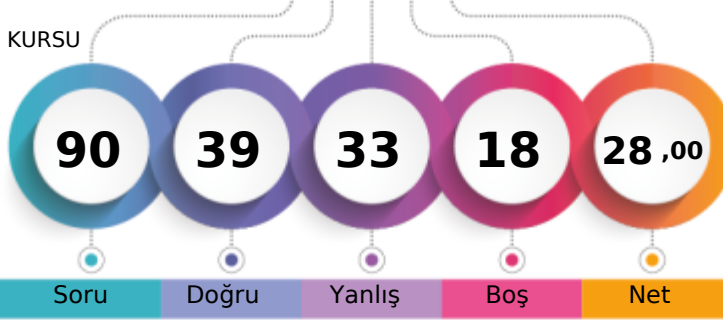

	Şube	Kurum	İlçe	İl	Genel
Öğrenci Sıra No	6	175	175	494	10320 % 44,05
Sınava Katılan Öğrenci Sayısı	10	207	207	677	23429

Sözel (TÜR)	Soru	Doğru	Yanlış	Boş	Net	Başarı
	20	10	7	3	7,67	% 38
Cevap Anahtarı	A	DCCABDBBDCDDCAADAB				
Cevaplarınız		DaaCABBBaCbDaCb B				
Türkçe	S	D	Y	B%		
Başlamadan yararlanarak bilmediği kelime ve kelime gruplarının anlamını tahmin eder.	2	2	0	100		
Bir işi işlem basamaklarına göre yazar.	2	0	1	0		
Okudukları ile ilgili çıkarımlarda bulunur.	3	2	1	67		
Metnin konusunu belirler.	1	1	0	100		
Metnin ilgili sorularını cevaplar.	3	1	2	33		
Grafik, tablo ve çizelgeyle sunulan bilgileri yorumlar.	1	1	0	100		
Metindeki söz sanatlarını tespit eder.	1	0	1	0		
Filiillerin cümledeki işlevlerini kavrar.	3	1	0	33		
Noktalamaya işaretlerine dikkat ederek sesli ve sessiz okur.	1	0	1	0		
Yazdıklarını düzenler.	1	1	0	100		
Metin türlerini ayırt eder.	1	0	1	0		
Görsellerle ilgili sorularını cevaplar.	1	1	0	100		

Sözel (TAR)	Soru	Doğru	Yanlış	Boş	Net	Başarı
	10	7	3	0	6,00	% 60
Cevap Anahtarı	A	ACADABDBDD				
Cevaplarınız		ACAbdBDDcDD				
Tarih	S	D	Y	B%		
Avrupa'daki gelişmelerin yansımaları bağlamında Osmanlı Devleti'nin yirminci yüzyılın başlarındaki siyasi ve sosyal dt.	1	1	0	100		
Birinci Dünya Savaşı'nın sebeplerini ve savaşın başlamasına yol açan gelişmeleri kavrar.	2	1	1	50		
Mustafa Kemal'in askerlik hayatı ile ilgili olayları ve olguları onun kişilik özellikleri ile ilişkilendirir.	3	3	0	100		
Birinci Dünya Savaşı'nda Osmanlı Devleti'nin durumu hakkında çıkarımlarda bulunur.	2	0	2	0		
Mondros Ateşkes Antlaşması'nın imzalanması ve uygulanması karşısında Osmanlı yönetiminin, Mustafa Kemal'in ve hi.	2	2	0	100		

Sözel (DİN)	Soru	Doğru	Yanlış	Boş	Net	Başarı
	10	3	7	0	0,67	% 7
Cevap Anahtarı	A	DBCCABBDDAD				
Cevaplarınız		aBCbdadcbD				
Din K.ve A.B.	S	D	Y	B%		
Kader İnancı	2	0	2	0		
Kaza ve kader ile ilgili kavramları analiz eder.	2	1	1	50		
Ayet el-Kürsî'yi okur, anlamını söyler.	1	1	0	100		
Hz. Musa'nın (a.s.) hayatını ana hatlarıyla tanıır.	1	0	1	0		
İnsanın ilmi, iradesi, sorumluluğu ile kader arasındaki ilişki kurar.	2	1	1	50		
Kader ve kaza inancını ayet ve hadislerle açıklar.	1	0	1	0		
Toplumda kader ve kaza ile ilgili yaygın olan yanlış anlayışları sorgular.	1	0	1	0		

Sözel (İNG)	Soru	Doğru	Yanlış	Boş	Net	Başarı
	10	5	5	0	3,33	% 33
Cevap Anahtarı	A	CBACDCBBD				
Cevaplarınız		CabCDbcBcD				
İngilizce	S	D	Y	B%		
Students will be able to understand short and simple invitation letters, cards and e-mails.	2	1	1	50		
Students will be able to express what they prefer, like and dislike.	2	1	1	50		
Students will be able to write a short and simple letter apologizing and giving reasons for not attending a party in res.	1	0	1	0		
Students will be able to talk about regular activities of teenagers.	1	1	0	100		
Students will be able to understand short and simple texts about friendship.	2	1	1	50		
Students will be able to structure a talk to make simple inquiries, give explanations and reasons.	1	0	1	0		
Students will be able to understand short and simple texts about regular activities of teenagers.	1	1	0	100		

Sayısal (MAT)	Soru	Doğru	Yanlış	Boş	Net	Başarı
	20	1	4	15	-0,33	% 0
Cevap Anahtarı	A	ABCBADDDCAB4DDCCABAB				
Cevaplarınız		d ddc				
Matematik	S	D	Y	B%		
Verilen pozitif tam sayıların pozitif tam sayı çarpanlarını bulur, pozitif tam sayıların pozitif tam sayı çarpanlarını üslü if	1	0	1	0		
İki doğal sayının en büyük ortak bölenini (EBOB) ve en küçük ortak katını (EKOK) hesaplar, ilgili problemleri çözer.	2	0	0	0		
Verilen iki doğal sayının aralarında asal olup olmadığını belirler.	2	0	0	0		
Tam sayıların, tam sayı kuvvetlerini hesaplar.	1	0	0	0		
Üslü ifadelerle ilgili temel kuralları anlar, birbirine denk ifadeler oluşturur.	2	0	0	0		
Sayıların ondalık gösterimlerini 10'un tam sayı kuvvetlerini kullanarak çözümler.	1	0	1	0		
Verilen bir sayıyı 10'un farklı tam sayı kuvvetlerini kullanarak ifade eder.	1	0	1	0		
Çok büyük ve çok küçük sayıları bilimsel gösterimle ifade eder ve karşılaştırır.	2	0	1	0		
Tam kare pozitif tam sayılarla bu sayıların karekökleri arasındaki ilişkiyi belirler.	1	0	0	0		
Tam kare olmayan kareköklü bir sayının hangi iki doğal sayı arasında olduğunu belirler.	2	0	0	0		
Kareköklü bir ifadenin kök b şeklinde yazar ve kök b şeklindeki ifadede katsayısı kök içine alır.	2	0	0	0		
Kareköklü ifadelerde çarpma ve bölme işlemlerini yapar.	2	0	0	0		
Kareköklü ifadelerde toplama ve çıkarma işlemlerini yapar.	1	0	0	0		

Sayısal (FEN)	Soru	Doğru	Yanlış	Boş	Net	Başarı
	20	13	7	0	10,67	% 53
Cevap Anahtarı	A	BDDDABDDAADCBDBBCCBA				
Cevaplarınız		BDDDDcaDAAbCBDBaCCaB				
Fen	S	D	Y	B%		
İklim ve hava olayları arasındaki farkı açıklar.	2	2	0	100		
İklim bilimi (klimatoloji) kavramını açıklar.	1	1	0	100		
Nükleotid, gen, DNA ve kromozom kavramlarını açıklayarak bu kavramlar arasındaki ilişki kurar.	2	2	0	100		
Yağış kavramını açıklar.	1	0	1	0		
Rüzgar kavramını açıklar.	2	0	2	0		
DNA'nın yapısını model üzerinden açıklar.	2	1	1	50		
Dünya'nın Güneş etrafında dolanmasının mevsimlerin oluşumuna katkısını açıklar.	2	1	1	50		
Kalıtım ile ilgili kavramları tanımlar.	2	2	0	100		
DNA'nın kendini nasıl eşlediğini ifade eder.	4	3	1	75		
Küresel iklim değişikliğinin sonuçlarını belirtir.	1	0	1	0		
Güneş ışınlarının gelme açısı ile bölgelerdeki sıcaklık farklarını açıklar.	1	1	0	100		

8.SINIF MOZAİK İNTRÖ 2.DENEME



362,226 % 17,73

MANİSA / ŞEHZADELER
ÖZEL KEP ÇINAR KİŞİSEL GELİŞİM KURSU

3G - 0
UMUT ÇAKMAK

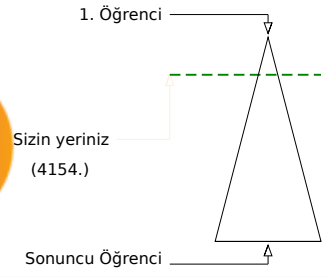
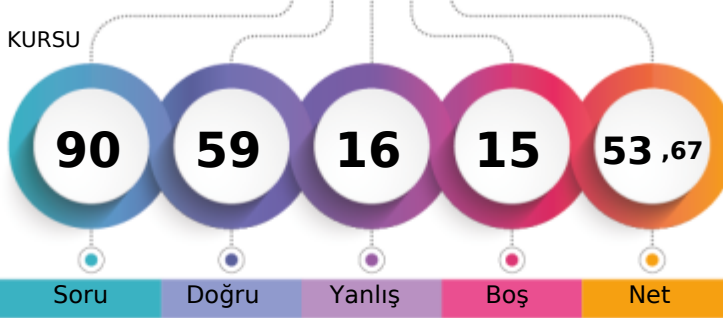

	Şube	Kurum	İlçe	İl	Genel
Öğrenci Sıra No	1	98	98	284	4154 % 17,73
Sınava Katılan Öğrenci Sayısı	10	207	207	677	23429

Sözel (TÜR)	Soru	Doğru	Yanlış	Boş	Net	Başarı
	20	13	6	1	11,00	% 55
Cevap Anahtarı	A	DCCABDBDCDDCAADAB				
Cevaplarınız		DbACABDdBdAD aCAcDAB				
Türkçe	S	D	Y	B	%	
Başlamadan yararlanarak bilmediği kelime ve kelime gruplarının anlamını tahmin eder.	2	1	1	50		
Bir işi işlem basamaklarına göre yazar.	2	1	1	50		
Okudukları ile ilgili çıkarımlarda bulunur.	3	2	1	67		
Metnin konusunu belirler.	1	1	0	100		
Metnin ilgili soruların cevaplar.	3	2	1	67		
Grafik, tablo ve çizelgeyle sunulan bilgileri yorumlar.	1	1	0	100		
Metindeki söz sanatlarını tespit eder.	1	1	0	100		
Filiisilerin cümledeki işlevlerini kavrar.	3	1	1	33		
Noktalamaya işaretlerine dikkat ederek sesli ve sessiz okur.	1	0	1	0		
Yazdıklarını düzenler.	1	1	0	100		
Metin türlerini ayırt eder.	1	1	0	100		
Görsellerle ilgili soruların cevaplar.	1	1	0	100		

Sözel (TAR)	Soru	Doğru	Yanlış	Boş	Net	Başarı
	10	8	2	0	7,33	% 73
Cevap Anahtarı	A	ACADABDBDD				
Cevaplarınız		ACAaABDdDD				
Tarih	S	D	Y	B	%	
Avrupa'daki gelişmelerin yansımaları bağlamında Osmanlı Devleti'nin yirminci yüzyılın başlarındaki siyasi ve sosyal dt.	1	1	0	100		
Birinci Dünya Savaşı'nın sebeplerini ve savaşın başlamasına yol açan gelişmeleri kavrar.	2	1	1	50		
Mustafa Kemal'in askerlik hayatı ile ilgili olayları ve olguları onun kişilik özellikleri ile ilişkilendirir.	3	3	0	100		
Birinci Dünya Savaşı'nda Osmanlı Devleti'nin durumu hakkında çıkarımlarda bulunur.	2	1	1	50		
Mondros Ateşkes Antlaşması'nın imzalanması ve uygulanması karşısında Osmanlı yönetiminin, Mustafa Kemal'in ve hı	2	2	0	100		

Sözel (DİN)	Soru	Doğru	Yanlış	Boş	Net	Başarı
	10	8	2	0	7,33	% 73
Cevap Anahtarı	A	DBCCABBDAD				
Cevaplarınız		DBCdABdDAD				
Din K.ve A.B.	S	D	Y	B	%	
Kader İnancı	2	2	0	100		
Kaza ve kader ile ilgili kavramları analiz eder.	2	2	0	100		
Ayet el-Kürsî'yi okur, anlamını söyler.	1	1	0	100		
Hz. Musa'nın (a.s.) hayatını ana hatlarıyla tanıır.	1	0	1	0		
İnsanın ilmi, iradesi, sorumluluğu ile kader arasındaki ilişki kurar.	2	2	0	100		
Kader ve kaza inancını ayet ve hadislerle açıklar.	1	0	1	0		
Toplumda kader ve kaza ile ilgili yaygın olan yanlış anlayışları sorgular.	1	1	0	100		

Sözel (İNG)	Soru	Doğru	Yanlış	Boş	Net	Başarı
	10	9	1	0	8,67	% 87
Cevap Anahtarı	A	CBACDCBBD				
Cevaplarınız		aBACDCBBD				
İngilizce	S	D	Y	B	%	
Students will be able to understand short and simple invitation letters, cards and e-mails.	2	1	1	50		
Students will be able to express what they prefer, like and dislike.	2	2	0	100		
Students will be able to write a short and simple letter apologizing and giving reasons for not attending a party in res	1	1	0	100		
Students will be able to talk about regular activities of teenagers.	1	1	0	100		
Students will be able to understand short and simple texts about friendship.	2	2	0	100		
Students will be able to structure a talk to make simple inquiries, give explanations and reasons.	1	1	0	100		
Students will be able to understand short and simple texts about regular activities of teenagers.	1	1	0	100		

Sayısal (MAT)	Soru	Doğru	Yanlış	Boş	Net	Başarı
	20	6	2	12	5,33	% 27
Cevap Anahtarı	A	ABCBADDDCAB4DDCCABAB				
Cevaplarınız		Ad B D b BA B				
Matematik	S	D	Y	B	%	
Verilen pozitif tam sayıların pozitif tam sayı çarpanlarını bulur, pozitif tam sayıların pozitif tam sayı çarpanlarını üslü if	1	1	0	100		
İki doğal sayının en büyük ortak bölenini (EBOB) ve en küçük ortak katını (EKOK) hesaplar, ilgili problemleri çözer.	2	0	1	0		
Verilen iki doğal sayının aralarında asal olup olmadığını belirler.	2	1	0	50		
Tam sayıların, tam sayı kuvvetlerini hesaplar.	1	0	0	0		
Üslü ifadelerle ilgili temel kuralları anlar, birbirine denk ifadeler oluşturur.	2	1	0	50		
Sayıların ondalık gösterimlerini 10'un tam sayı kuvvetlerini kullanarak çözümler.	1	0	1	0		
Verilen bir sayıyı 10'un farklı tam sayı kuvvetlerini kullanarak ifade eder.	1	0	0	0		
Çok büyük ve çok küçük sayıları bilimsel gösterimle ifade eder ve karşılaştırır.	2	2	0	100		
Tam kare pozitif tam sayılarla bu sayıların karekökleri arasındaki ilişkiyi belirler.	1	0	0	0		
Tam kare olmayan kareköklü bir sayının hangi iki doğal sayı arasında olduğunu belirler.	2	0	0	0		
Kareköklü bir ifadenin kök b şeklinde yazılır ve kök b şeklindeki ifadede katsayısı kök içine alır.	2	0	0	0		
Kareköklü ifadelerde çarpma ve bölme işlemlerini yapar.	2	0	0	0		
Kareköklü ifadelerde toplama ve çıkarma işlemlerini yapar.	1	1	0	100		

Sayısal (FEN)	Soru	Doğru	Yanlış	Boş	Net	Başarı
	20	15	3	2	14,00	% 70
Cevap Anahtarı	A	BDDDABDDAADCBDBCCBA				
Cevaplarınız		BDDDbBDDA DcA BBCCBc				
Fen	S	D	Y	B	%	
İklim ve hava olayları arasındaki farkı açıklar.	2	2	0	100		
İklim bilimi (klimatoloji) kavramını açıklar.	1	1	0	100		
Nükleotid, gen, DNA ve kromozom kavramlarını açıklayarak bu kavramlar arasındaki ilişki kurar.	2	1	1	50		
Yağış kavramını açıklar.	1	0	1	0		
Rüzgar kavramını açıklar.	2	1	1	50		
DNA'nın yapısını model üzerinden açıklar.	2	2	0	100		
Dünya'nın Güneş etrafında dolanmasının mevsimlerin oluşumuna katkısını açıklar.	2	2	0	100		
Kalıtım ile ilgili kavramları tanımlar.	2	2	0	100		
DNA'nın kendini nasıl eşlediğini ifade eder.	4	2	0	50		
Küresel iklim değişikliğinin sonuçlarını belirtir.	1	1	0	100		
Güneş ışınlarının gelme açısı ile bölgelerdeki sıcaklık farklarını açıklar.	1	1	0	100		

8.SINIF MOZAİK İNTRÖ 2.DENEME



305,448

%

36,00

MANİSA / ŞEHZADELER
ÖZEL KEP ÇINAR KİŞİSEL GELİŞİM KURSU

3G - 0
YAĞIZ URHAN

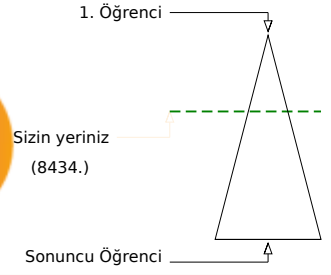
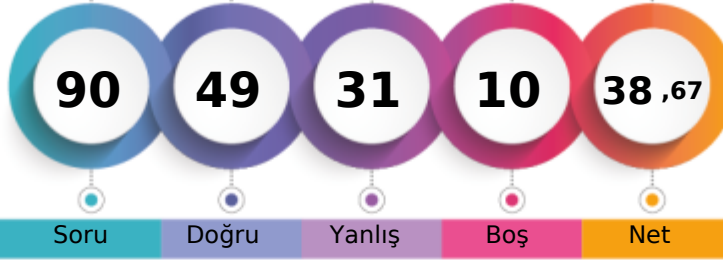

	Şube	Kurum	İlçe	İl	Genel
Öğrenci Sıra No	5	156	156	455	8434 % 36,00
Sınava Katılan Öğrenci Sayısı	10	207	207	677	23429

Sözel (TÜR)	Soru	Doğru	Yanlış	Boş	Net	Başarı
	20	9	10	1	5,67	% 28
Cevap Anahtarı	A	DCCABDBBCDDCAADAB				
Cevaplarınız		DdabAaDBaDdDaabA bAB				
Türkçe	S	D	Y	B%		
Bağlamdan yararlanarak bilmediği kelime ve kelime gruplarının anlamını tahmin eder.	2	2	0	100		
Bir işi işlem basamaklarına göre yazar.	2	0	2	0		
Okudukları ile ilgili çıkarımlarda bulunur.	3	1	2	33		
Metnin konusunu belirler.	1	0	1	0		
Metnin ilgili sorularına cevaplar.	3	2	1	67		
Grafik, tablo ve çizelgeyle sunulan bilgileri yorumlar.	1	0	1	0		
Metindeki söz sanatlarını tespit eder.	1	1	0	100		
Filiillerin cümledeki işlevlerini kavrar.	3	1	1	33		
Noktalamaya işaretlerine dikkat ederek sesli ve sessiz okur.	1	0	1	0		
Yazdıklarını düzenler.	1	0	1	0		
Metin türlerini ayırt eder.	1	1	0	100		
Görsellerle ilgili sorularına cevaplar.	1	1	0	100		

Sözel (TAR)	Soru	Doğru	Yanlış	Boş	Net	Başarı
	10	7	3	0	6,00	% 60
Cevap Anahtarı	A	ACADABDBDD				
Cevaplarınız		ACcDcBDDDD				
Tarih	S	D	Y	B%		
Avrupa'daki gelişmelerin yansımaları bağlamında Osmanlı Devleti'nin yirminci yüzyılın başlarındaki siyasi ve sosyal durumu değerlendirir.	1	1	0	100		
Birinci Dünya Savaşı'nın sebeplerini ve savaşın başlamasına yol açan gelişmeleri kavrar.	2	1	1	50		
Mustafa Kemal'in askerlik hayatı ile ilgili olayları ve olguların onun kişilik özellikleri ile ilişkilendirir.	3	2	1	67		
Birinci Dünya Savaşı'nda Osmanlı Devleti'nin durumu hakkında çıkarımlarda bulunur.	2	1	1	50		
Mondros Ateşkes Antlaşması'nın imzalanması ve uygulanması karşısında Osmanlı yönetiminin, Mustafa Kemal'in ve diğer liderlerin tutumunu değerlendirir.	2	2	0	100		

Sözel (DİN)	Soru	Doğru	Yanlış	Boş	Net	Başarı
	10	7	3	0	6,00	% 60
Cevap Anahtarı	A	DBCCABBDDAD				
Cevaplarınız		DBCdAcDdAD				
Din K.ve A.B.	S	D	Y	B%		
Kader inancı	2	2	0	100		
Kaza ve kader ile ilgili kavramları analiz eder.	2	2	0	100		
Ayet el-Kürsî'yi okur, anlamını söyler.	1	1	0	100		
Hz. Musa'nın (a.s.) hayatını ana hatlarıyla tanıtır.	1	0	1	0		
İnsanın ilmi, iradesi, sorumluluğu ile kader arasındaki ilişkiyi kurar.	2	1	1	50		
Kader ve kaza inancını ayet ve hadislerle açıklar.	1	0	1	0		
Toplumda kader ve kaza ile ilgili yaygın olan yanlış anlayışları sorgular.	1	1	0	100		

Sözel (İNG)	Soru	Doğru	Yanlış	Boş	Net	Başarı
	10	9	1	0	8,67	% 87
Cevap Anahtarı	A	CBACDCBBD				
Cevaplarınız		CBAaDCBBD				
İngilizce	S	D	Y	B%		
Students will be able to understand short and simple invitation letters, cards and e-mails.	2	2	0	100		
Students will be able to express what they prefer, like and dislike.	2	2	0	100		
Students will be able to write a short and simple letter apologizing and giving reasons for not attending a party in response to an invitation.	1	1	0	100		
Students will be able to talk about regular activities of teenagers.	1	0	1	0		
Students will be able to understand short and simple texts about friendship.	2	2	0	100		
Students will be able to structure a talk to make simple inquiries, give explanations and reasons.	1	1	0	100		
Students will be able to understand short and simple texts about regular activities of teenagers.	1	1	0	100		

Sayısal (MAT)	Soru	Doğru	Yanlış	Boş	Net	Başarı
	20	7	4	9	5,67	% 28
Cevap Anahtarı	A	ABCBADDDCAB4DDCCABAB				
Cevaplarınız		d CdAaDD B d B				
Matematik	S	D	Y	B%		
Verilen pozitif tam sayıların pozitif tam sayı çarpanlarını bulur, pozitif tam sayıların pozitif tam sayı çarpanlarını üslü ifade eder.	1	0	1	0		
İki doğal sayının en büyük ortak bölenini (EBOB) ve en küçük ortak katını (EKOK) hesaplar, ilgili problemleri çözer.	2	1	0	50		
Verilen iki doğal sayının aralarında asal olup olmadığını belirler.	2	1	1	50		
Tam sayıların, tam sayı kuvvetlerini hesaplar.	1	0	1	0		
Üslü ifadelerle ilgili temel kuralları anlar, birbirine denk ifadeler oluşturur.	2	2	0	100		
Sayıların ondalık gösterimlerini 10'un tam sayı kuvvetlerini kullanarak çözümler.	1	0	0	0		
Verilen bir sayıyı 10'un farklı tam sayı kuvvetlerini kullanarak ifade eder.	1	0	0	0		
Çok büyük ve çok küçük sayıları bilimsel gösterimle ifade eder ve karşılaştırır.	2	1	0	50		
Tam kare pozitif tam sayılarla bu sayıların karekökleri arasındaki ilişkiyi belirler.	1	0	0	0		
Tam kare olmayan kareköklü bir sayının hangi iki doğal sayı arasında olduğunu belirler.	2	2	0	0		
Kareköklü bir ifadenin kök b şeklinde yazılır ve kök b şeklindeki ifadede katsayısı kök içine alır.	2	0	0	0		
Kareköklü ifadelerde çarpma ve bölme işlemlerini yapar.	2	0	0	0		
Kareköklü ifadelerde toplama ve çıkarma işlemlerini yapar.	1	1	0	100		

Sayısal (FEN)	Soru	Doğru	Yanlış	Boş	Net	Başarı
	20	10	10	0	6,67	% 33
Cevap Anahtarı	A	BDDDABDDAADCBDBCCBA				
Cevaplarınız		BDDDDBaCbAbacDbdCCcb				
Fen	S	D	Y	B%		
İklim ve hava olayları arasındaki farkı açıklar.	2	2	0	100		
İklim bilimi (klimatoloji) kavramını açıklar.	1	1	0	100		
Nükleotid, gen, DNA ve kromozom kavramlarını açıklayarak bu kavramlar arasındaki ilişkiyi kurar.	2	1	1	50		
Yağış kavramını açıklar.	1	0	1	0		
Rüzgar kavramını açıklar.	2	1	1	50		
DNA'nın yapısını model üzerinden açıklar.	2	2	0	0		
Dünya'nın Güneş etrafında dolanmasının mevsimlerin oluşumuna katkısını açıklar.	2	0	2	0		
Kalıtım ile ilgili kavramları tanımlar.	2	1	1	50		
DNA'nın kendini nasıl eşlediğini ifade eder.	4	3	1	75		
Küresel iklim değişikliğinin sonuçlarını belirtir.	1	0	1	0		
Güneş ışınlarının gelme açısı ile bölgelerdeki sıcaklık farklarını açıklar.	1	1	0	100		

8.SINIF MOZAİK İNTRÖ 2.DENEME



340,428 % 24,07

MANİSA / ŞEHZADELER
ÖZEL KEP ÇINAR KİŞİSEL GELİŞİM KURSU

3G - 0
YİĞİT ÖZTER

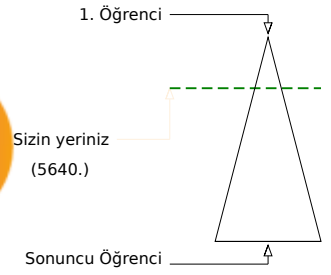
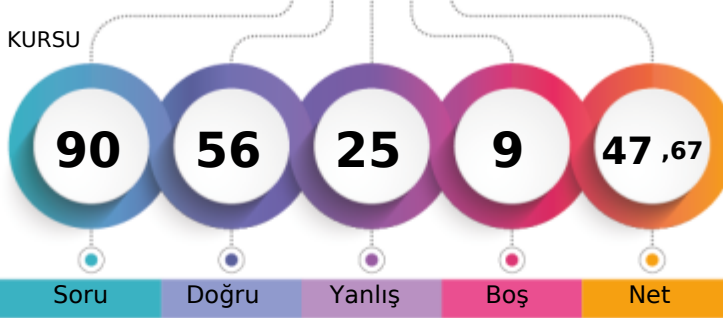

	Şube	Kurum	İlçe	İl	Genel
Öğrenci Sıra No	2	119	119	355	5640 % 24,07
Sınava Katılan Öğrenci Sayısı	10	207	207	677	23429

Sözel (TÜR)	Soru	Doğru	Yanlış	Boş	Net	Başarı
	20	13	6	1	11,00	% 55
Cevap Anahtarı	B	DCAADABDCCCABDBBDCDD				
Cevaplarınız		aCA cABDCbdAcDBBDaDD				
Türkçe	S	D	Y	B%		
Bağlamdan yararlanarak bilmediği kelime ve kelime gruplarının anlamını tahmin eder.	2	2	0	100		
Bir işi işlem basamaklarına göre yazar.	2	1	1	50		
Okudukları ile ilgili çıkarımlarda bulunur.	3	1	2	33		
Metnin konusunu belirler.	1	0	1	0		
Metnin ilgili sorularını cevaplar.	3	2	1	67		
Grafik, tablo ve çizelgeyle sunulan bilgileri yorumlar.	1	1	0	100		
Metindeki söz sanatlarını tespit eder.	1	1	0	100		
Filiillerin cümledeki işlevlerini kavrar.	3	2	0	67		
Noktalamaya işaretlerine dikkat ederek sesli ve sessiz okur.	1	0	1	0		
Yazdıklarını düzenler.	1	1	0	100		
Metin türlerini ayırt eder.	1	1	0	100		
Görsellerle ilgili sorularını cevaplar.	1	1	0	100		

Sözel (TAR)	Soru	Doğru	Yanlış	Boş	Net	Başarı
	10	8	2	0	7,33	% 73
Cevap Anahtarı	B	DDACADABDB				
Cevaplarınız		DDcCADABDc				
Tarih	S	D	Y	B%		
Avrupa'daki gelişmelerin yansımaları bağlamında Osmanlı Devleti'nin yirminci yüzyılın başlarındaki siyasi ve sosyal durumu değerlendirir.	1	0	1	0		
Birinci Dünya Savaşı'nın sebeplerini ve savaşın başlamasına yol açan gelişmeleri kavrar.	2	1	1	50		
Mustafa Kemal'in askerlik hayatı ile ilgili olayları ve olguları onun kişilik özellikleri ile ilişkilendirir.	3	3	0	100		
Birinci Dünya Savaşı'nda Osmanlı Devleti'nin durumu hakkında çıkarımlarda bulunur.	2	2	0	100		
Mondros Ateşkes Antlaşması'nın imzalanması ve uygulanması karşısında Osmanlı yönetiminin, Mustafa Kemal'in ve diğer liderlerin tutumunu değerlendirir.	2	2	0	100		

Sözel (DİN)	Soru	Doğru	Yanlış	Boş	Net	Başarı
	10	8	1	1	7,67	% 77
Cevap Anahtarı	B	BDADDBCCAB				
Cevaplarınız		BDADDBCb B				
Din K.ve A.B.	S	D	Y	B%		
Kader İnancı	2	2	0	100		
Kaza ve kader ile ilgili kavramları analiz eder.	2	1	0	50		
Ayet el-Kürsî'yi okur, anlamını söyler.	1	1	0	100		
Hz. Musa'nın (a.s.) hayatını ana hatlarıyla tanıtır.	1	0	1	0		
İnsanın ilmi, iradesi, sorumluluğu ile kader arasındaki ilişkiyi kurar.	2	2	0	100		
Kader ve kaza inancını ayet ve hadislerle açıklar.	1	1	0	100		
Toplumda kader ve kaza ile ilgili yaygın olan yanlış anlayışları sorgular.	1	1	0	100		

Sözel (İNG)	Soru	Doğru	Yanlış	Boş	Net	Başarı
	10	8	2	0	7,33	% 73
Cevap Anahtarı	B	BDCBACDCDB				
Cevaplarınız		BDCBAaDCDa				
İngilizce	S	D	Y	B%		
Students will be able to understand short and simple invitation letters, cards and e-mails.	2	2	0	100		
Students will be able to express what they prefer, like and dislike.	2	1	1	50		
Students will be able to write a short and simple letter apologizing and giving reasons for not attending a party in response to an invitation.	1	1	0	100		
Students will be able to talk about regular activities of teenagers.	1	0	1	0		
Students will be able to understand short and simple texts about friendship.	2	2	0	100		
Students will be able to structure a talk to make simple inquiries, give explanations and reasons.	1	1	0	100		
Students will be able to understand short and simple texts about regular activities of teenagers.	1	1	0	100		

Sayısal (MAT)	Soru	Doğru	Yanlış	Boş	Net	Başarı
	20	9	6	5	7,00	% 35
Cevap Anahtarı	B	CCABABABCBADDDCAB4DD				
Cevaplarınız		CA dBdC B cDD AB ac				
Matematik	S	D	Y	B%		
Verilen pozitif tam sayıların pozitif tam sayı çarpanlarını bulur, pozitif tam sayıların pozitif tam sayı çarpanlarını üslü ifade eder.	1	0	1	0		
İki doğal sayının en büyük ortak bölenini (EBOB) ve en küçük ortak katını (EKOK) hesaplar, ilgili problemleri çözer.	2	0	1	0		
Verilen iki doğal sayının aralarında asal olup olmadığını belirler.	2	1	0	50		
Tam sayıların, tam sayı kuvvetlerini hesaplar.	1	0	1	0		
Üslü ifadelerle ilgili temel kuralları anlar, birbirine denk ifadeler oluşturur.	2	2	0	100		
Sayıların ondalık gösterimlerini 10'un tam sayı kuvvetlerini kullanarak çözümler.	1	0	0	0		
Verilen bir sayıyı 10'un farklı tam sayı kuvvetlerini kullanarak ifade eder.	1	1	0	100		
Çok büyük ve çok küçük sayıları bilimsel gösterimle ifade eder ve karşılaştırır.	2	1	0	50		
Tam kare pozitif tam sayılarla bu sayıların karekökleri arasındaki ilişkiyi belirler.	1	0	1	0		
Tam kare olmayan kareköklü bir sayının hangi iki doğal sayı arasında olduğunu belirler.	2	1	1	50		
Kareköklü bir ifadenin kök b şeklinde yazılır ve kök b şeklindeki ifadede katsayısı kök içine alır.	2	1	0	50		
Kareköklü ifadelerde çarpma ve bölme işlemlerini yapar.	2	0	1	0		
Kareköklü ifadelerde toplama ve çıkarma işlemlerini yapar.	1	1	0	100		

Sayısal (FEN)	Soru	Doğru	Yanlış	Boş	Net	Başarı
	20	10	8	2	7,33	% 37
Cevap Anahtarı	B	BBCCBABDDDABDDAADCBD				
Cevaplarınız		BaCCaABDDab DDACba c				
Fen	S	D	Y	B%		
İklim ve hava olayları arasındaki farkı açıklar.	2	2	0	100		
İklim bilimi (klimatoloji) kavramını açıklar.	1	1	0	100		
Nükleotid, gen, DNA ve kromozom kavramlarını açıklayarak bu kavramlar arasındaki ilişkiyi kurar.	2	0	1	0		
Yağış kavramını açıklar.	1	0	1	0		
Rüzgar kavramını açıklar.	2	1	0	50		
DNA'nın yapısını model üzerinden açıklar.	2	1	1	50		
Dünya'nın Güneş etrafında dolanmasının mevsimlerin oluşumuna katkısını açıklar.	2	1	1	50		
Kalıtım ile ilgili kavramları tanımlar.	2	2	0	100		
DNA'nın kendini nasıl eşlediğini ifade eder.	4	1	3	25		
Küresel iklim değişikliğinin sonuçlarını belirtir.	1	0	1	0		
Güneş ışınlarının gelme açısı ile bölgelerdeki sıcaklık farklarını açıklar.	1	1	0	100		

8.SINIF MOZAİK İNTRÖ 2.DENEME



227,641 % 74,82

MANİSA / ŞEHZADELER
ÖZEL KEP ÇINAR KİŞİSEL GELİŞİM KURSU

3H - 0
AHMET AKÇAMAN

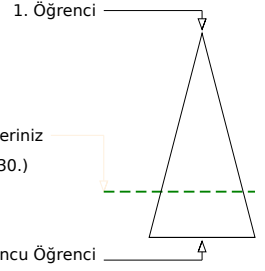
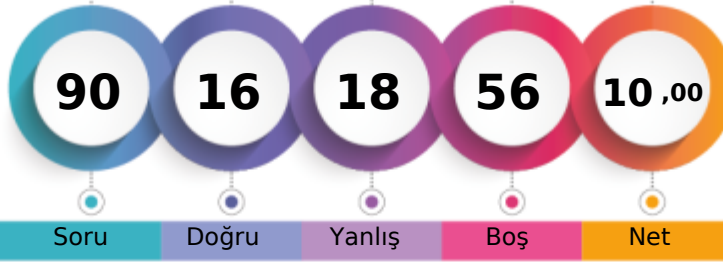

Soru Doğru Yanlış Boş Net

	Şube	Kurum	İlçe	İl	Genel
Öğrenci Sıra No	12	204	204	621	17530 % 74,82
Sınava Katılan Öğrenci Sayısı	13	207	207	677	23429

Sözel (TÜR)	Soru	Doğru	Yanlış	Boş	Net	Başarı
	20	7	7	6	4,67	% 23
Cevap Anahtarı	A	DCCABDBBCDDCAADAB				
Cevaplarınız		DaCCAdbBBD	b b b	a		
Türkçe	S	D	Y	B	%	B%
Başlamadan yararlanarak bilmediği kelime ve kelime gruplarının anlamını tahmin eder.	2	2	0	100		
Bir işi işlem basamaklarına göre yazar.	2	0	1	0		
Okudukları ile ilgili çıkarımlarda bulunur.	3	3	0	100		
Metnin konusunu belirler.	1	0	1	0		
Metnin ilgili sorularına cevaplar.	3	1	1	33		
Grafik, tablo ve çizelgeyle sunulan bilgileri yorumlar.	1	1	0	100		
Metindeki söz sanatlarını tespit eder.	1	0	1	0		
Filiillerin cümledeki işlevlerini kavrar.	3	0	0	0		
Noktalamaya işaretlerine dikkat ederek sesli ve sessiz okur.	1	0	1	0		
Yazdıklarını düzenler.	1	0	0	0		
Metin türlerini ayırır.	1	0	1	0		
Görsellerle ilgili sorularına cevaplar.	1	0	1	0		

Sözel (TAR)	Soru	Doğru	Yanlış	Boş	Net	Başarı
	10	3	2	5	2,33	% 23
Cevap Anahtarı	A	ACADABDBDD				
Cevaplarınız		AdAc	D			
Tarih	S	D	Y	B	%	B%
Avrupa'daki gelişmelerin yansımaları bağlamında Osmanlı Devleti'nin yirminci yüzyılın başlarındaki siyasi ve sosyal dt.	1	1	0	100		
Birinci Dünya Savaşı'nın sebeplerini ve savaşın başlamasına yol açan gelişmeleri kavrar.	2	0	1	0		
Mustafa Kemal'in askerlik hayatı ile ilgili olayları ve olguları onun kişilik özellikleri ile ilişkilendirir.	3	2	0	67		
Birinci Dünya Savaşı'nda Osmanlı Devleti'nin durumu hakkında çıkarımlarda bulunur.	2	0	1	0		
Mondros Ateşkes Antlaşması'nın imzalanması ve uygulanması karşısında Osmanlı yönetiminin, Mustafa Kemal'in ve h.	2	0	0	0		

Sözel (DİN)	Soru	Doğru	Yanlış	Boş	Net	Başarı
	10	2	0	8	2,00	% 20
Cevap Anahtarı	A	DBCCABBDAD				
Cevaplarınız		A	D			
Din K.ve A.B.	S	D	Y	B	%	B%
Kader İnancı	2	0	0	0		
Kaza ve kader ile ilgili kavramları analiz eder.	2	1	0	50		
Ayet el-Kürsî'yi okur, anlamını söyler.	1	0	0	0		
Hz. Musa'nın (a.s.) hayatını ana hatlarıyla tanıır.	1	0	0	0		
İnsanın ilmi, iradesi, sorumluluğu ile kader arasındaki ilişki kurar.	2	0	0	0		
Kader ve kaza inancını ayet ve hadislerle açıklar.	1	0	0	0		
Toplumda kader ve kaza ile ilgili yaygın olan yanlış anlayışları sorgular.	1	1	0	100		

Sözel (İNG)	Soru	Doğru	Yanlış	Boş	Net	Başarı
	10	0	1	9	-0,33	% 0
Cevap Anahtarı	A	CBACDCBBD				
Cevaplarınız		a				
İngilizce	S	D	Y	B	%	B%
Students will be able to understand short and simple invitation letters, cards and e-mails.	2	0	0	0		
Students will be able to express what they prefer, like and dislike.	2	0	0	0		
Students will be able to write a short and simple letter apologizing and giving reasons for not attending a party in res.	1	0	0	0		
Students will be able to talk about regular activities of teenagers.	1	0	1	0		
Students will be able to understand short and simple texts about friendship.	2	0	0	0		
Students will be able to structure a talk to make simple inquiries, give explanations and reasons.	1	0	0	0		
Students will be able to understand short and simple texts about regular activities of teenagers.	1	0	0	0		

Sayısal (MAT)	Soru	Doğru	Yanlış	Boş	Net	Başarı
	20	1	5	14	-0,67	% 0
Cevap Anahtarı	A	ABCBADDDCAB4DDCCABAB				
Cevaplarınız		d	b	ac	d	
Matematik	S	D	Y	B	%	B%
Verilen pozitif tam sayıların pozitif tam sayı çarpanlarını bulur, pozitif tam sayıların pozitif tam sayı çarpanlarını üslü if	1	0	1	0		
İki doğal sayının en büyük ortak bölenini (EBOB) ve en küçük ortak katını (EKOK) hesaplar, ilgili problemleri çözer.	2	0	0	0		
Verilen iki doğal sayının aralarında asal olup olmadığını belirler.	2	0	0	0		
Tam sayıların, tam sayı kuvvetlerini hesaplar.	1	0	0	0		
Üslü ifadelerle ilgili temel kuralları anlar, birbirine denk ifadeler oluşturur.	2	0	1	0		
Sayıların ondalık gösterimlerini 10'un tam sayı kuvvetlerini kullanarak çözümler.	1	0	0	0		
Verilen bir sayıyı 10'un farklı tam sayı kuvvetlerini kullanarak ifade eder.	1	0	0	0		
Çok büyük ve çok küçük sayıları bilimsel gösterimle ifade eder ve karşılaştırır.	2	0	0	0		
Tam kare pozitif tam sayılarla bu sayıların karekökleri arasındaki ilişkiyi belirler.	1	0	1	0		
Tam kare olmayan kareköklü bir sayının hangi iki doğal sayı arasında olduğunu belirler.	2	0	1	0		
Kareköklü bir ifadenin kök b şeklinde yazar ve kök b şeklindeki ifadede katsayısı kök içine alır.	2	0	0	0		
Kareköklü ifadelerde çarpma ve bölme işlemlerini yapar.	2	0	1	0		
Kareköklü ifadelerde toplama ve çıkarma işlemlerini yapar.	1	0	0	0		

Sayısal (FEN)	Soru	Doğru	Yanlış	Boş	Net	Başarı
	20	3	3	14	2,00	% 10
Cevap Anahtarı	A	BDDABDDAADCBDBCCBA				
Cevaplarınız		BaDcb	D			
Fen	S	D	Y	B	%	B%
İklim ve hava olayları arasındaki farkı açıklar.	2	2	0	100		
İklim bilimi (klimatoloji) kavramını açıklar.	1	0	1	0		
Nükleotid, gen, DNA ve kromozom kavramlarını açıklayarak bu kavramlar arasındaki ilişki kurar.	2	0	1	0		
Yağış kavramını açıklar.	1	0	1	0		
Rüzgar kavramını açıklar.	2	0	0	0		
DNA'nın yapısını model üzerinden açıklar.	2	1	0	50		
Dünya'nın Güneş etrafında dolanmasının mevsimlerin oluşumuna katkısını açıklar.	2	0	0	0		
Kalıtım ile ilgili kavramları tanımlar.	2	0	0	0		
DNA'nın kendini nasıl eşlediğini ifade eder.	4	0	0	0		
Küresel iklim değişikliğinin sonuçlarını belirtir.	1	0	0	0		
Güneş ışınlarının gelme açısı ile bölgelerdeki sıcaklık farklarını açıklar.	1	0	0	0		

8.SINIF MOZAİK İNTRÖ 2.DENEME



317,007 % 31,64

MANİSA / ŞEHZADELER
ÖZEL KEP ÇINAR KİŞİSEL GELİŞİM KURSU

3H - 0
BELİNAY AKKAYA

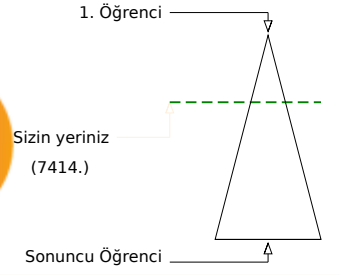
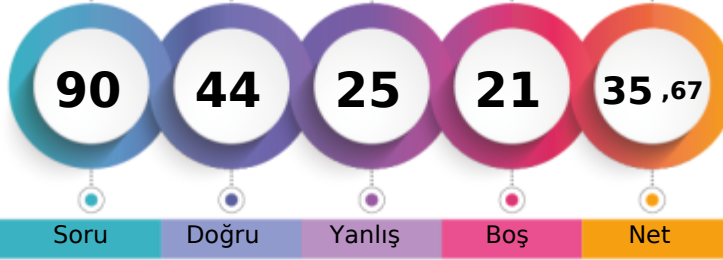

	Şube	Kurum	İlçe	İl	Genel
Öğrenci Sıra No	1	147	147	424	7414 % 31,64
Sınava Katılan Öğrenci Sayısı	13	207	207	677	23429

Sözel (TÜR)	Soru	Doğru	Yanlış	Boş	Net	Başarı
	20	12	6	2	10,00	% 50
Cevap Anahtarı	B	DCAADABDCCCABDBBDCDD				
Cevaplarınız		cdbAD BDabCABbBBDCD				
Türkçe	S	D	Y	B%		
Bağlamdan yararlanarak bilmediği kelime ve kelime gruplarının anlamını tahmin eder.	2	2	0	100		
Bir işi işlem basamaklarına göre yazar.	2	1	1	50		
Okudukları ile ilgili çıkarımlarda bulunur.	3	2	1	67		
Metnin konusunu belirler.	1	1	0	100		
Metnin ilgili sorularını cevaplar.	3	2	1	67		
Grafik, tablo ve çizelgeyle sunulan bilgileri yorumlar.	1	1	0	100		
Metindeki söz sanatlarını tespit eder.	1	1	0	100		
Filiillerin cümledeki işlevlerini kavrar.	3	1	0	33		
Noktalamaya işaretlerine dikkat ederek sesli ve sessiz okur.	1	0	1	0		
Yazdıklarını düzenler.	1	0	1	0		
Metin türlerini ayırt eder.	1	0	1	0		
Görsellerle ilgili sorularını cevaplar.	1	1	0	100		

Sözel (TAR)	Soru	Doğru	Yanlış	Boş	Net	Başarı
	10	2	6	2	0,00	% 0
Cevap Anahtarı	B	DDACADABDB				
Cevaplarınız		Dacaba Dd				
Tarih	S	D	Y	B%		
Avrupa'daki gelişmelerin yansımaları bağlamında Osmanlı Devleti'nin yirminci yüzyılın başlarındaki siyasi ve sosyal dt.	1	0	1	0		
Birinci Dünya Savaşı'nın sebeplerini ve savaşın başlamasına yol açan gelişmeleri kavrar.	2	0	2	0		
Mustafa Kemal'in askerlik hayatı ile ilgili olayları ve olguları onun kişilik özellikleri ile ilişkilendirir.	3	1	2	33		
Birinci Dünya Savaşı'nda Osmanlı Devleti'nin durumu hakkında çıkarımlarda bulunur.	2	0	1	0		
Mondros Ateşkes Antlaşması'nın imzalanması ve uygulanması karşısında Osmanlı yönetiminin, Mustafa Kemal'in ve h.	2	1	0	50		

Sözel (DİN)	Soru	Doğru	Yanlış	Boş	Net	Başarı
	10	9	1	0	8,67	% 87
Cevap Anahtarı	B	BDADDBCCAB				
Cevaplarınız		BDADDBCCAd				
Din K.ve A.B.	S	D	Y	B%		
Kader İnancı	2	2	0	100		
Kaza ve kader ile ilgili kavramları analiz eder.	2	2	0	100		
Ayet el-Kürsî'yi okur, anlamını söyler.	1	1	0	100		
Hz. Musa'nın (a.s.) hayatını ana hatlarıyla tanıtır.	1	1	0	100		
İnsanın ilmi, iradesi, sorumluluğu ile kader arasındaki ilişkiyi kurar.	2	1	1	50		
Kader ve kaza inancını ayet ve hadislerle açıklar.	1	1	0	100		
Toplumda kader ve kaza ile ilgili yaygın olan yanlış anlayışları sorgular.	1	1	0	100		

Sözel (İNG)	Soru	Doğru	Yanlış	Boş	Net	Başarı
	10	4	2	4	3,33	% 33
Cevap Anahtarı	B	BDCBACDCDB				
Cevaplarınız		DC baDC				
İngilizce	S	D	Y	B%		
Students will be able to understand short and simple invitation letters, cards and e-mails.	2	2	0	100		
Students will be able to express what they prefer, like and dislike.	2	0	0	0		
Students will be able to write a short and simple letter apologizing and giving reasons for not attending a party in res.	1	0	1	0		
Students will be able to talk about regular activities of teenagers.	1	0	1	0		
Students will be able to understand short and simple texts about friendship.	2	1	0	50		
Students will be able to structure a talk to make simple inquiries, give explanations and reasons.	1	0	0	0		
Students will be able to understand short and simple texts about regular activities of teenagers.	1	1	0	100		

Sayısal (MAT)	Soru	Doğru	Yanlış	Boş	Net	Başarı
	20	8	3	9	7,00	% 35
Cevap Anahtarı	B	CCABABABCBADDDCAB4DD				
Cevaplarınız		dC dBA A D bB D				
Matematik	S	D	Y	B%		
Verilen pozitif tam sayıların pozitif tam sayı çarpanlarını bulur, pozitif tam sayıların pozitif tam sayı çarpanlarını üslü if.	1	1	0	100		
İki doğal sayının en büyük ortak bölenini (EBOB) ve en küçük ortak katını (EKOK) hesaplar, ilgili problemleri çözer.	2	0	0	0		
Verilen iki doğal sayının aralarında asal olup olmadığını belirler.	2	1	0	50		
Tam sayıların, tam sayı kuvvetlerini hesaplar.	1	0	0	0		
Üslü ifadelerle ilgili temel kuralları anlar, birbirine denk ifadeler oluşturur.	2	1	0	50		
Sayıların ondalık gösterimlerini 10'un tam sayı kuvvetlerini kullanarak çözümler.	1	0	0	0		
Verilen bir sayıyı 10'un farklı tam sayı kuvvetlerini kullanarak ifade eder.	1	0	1	0		
Çok büyük ve çok küçük sayıları bilimsel gösterimle ifade eder ve karşılaştırır.	2	1	0	50		
Tam kare pozitif tam sayılarla bu sayıların karekökleri arasındaki ilişkiyi belirler.	1	1	0	100		
Tam kare olmayan kareköklü bir sayının hangi iki doğal sayı arasında olduğunu belirler.	2	1	0	50		
Kareköklü bir ifadenin kök b şeklinde yazar ve kök b şeklindeki ifadede katsayısı kök içine alır.	2	0	1	0		
Kareköklü ifadelerde çarpma ve bölme işlemlerini yapar.	2	0	1	0		
Kareköklü ifadelerde toplama ve çıkarma işlemlerini yapar.	1	1	0	100		

Sayısal (FEN)	Soru	Doğru	Yanlış	Boş	Net	Başarı
	20	9	7	4	6,67	% 33
Cevap Anahtarı	B	BBCCBABDDDABDDAADCBD				
Cevaplarınız		BaCdBdDDDDbBaBDbd				
Fen	S	D	Y	B%		
İklim ve hava olayları arasındaki farkı açıklar.	2	2	0	100		
İklim bilimi (klimatoloji) kavramını açıklar.	1	1	0	100		
Nükleotid, gen, DNA ve kromozom kavramlarını açıklayarak bu kavramlar arasındaki ilişkiyi kurar.	2	1	0	50		
Yağış kavramını açıklar.	1	0	1	0		
Rüzgar kavramını açıklar.	2	1	1	50		
DNA'nın yapısını model üzerinden açıklar.	2	0	1	0		
Dünya'nın Güneş etrafında dolanmasının mevsimlerin oluşumuna katkısını açıklar.	2	2	0	100		
Kalıtım ile ilgili kavramları tanımlar.	2	0	2	0		
DNA'nın kendini nasıl eşlediğini ifade eder.	4	1	1	25		
Küresel iklim değişikliğinin sonuçlarını belirtir.	1	0	1	0		
Güneş ışınlarının gelme açısı ile bölgelerdeki sıcaklık farklarını açıklar.	1	1	0	100		

8.SINIF MOZAİK İNTRÖ 2.DENEME



307,849

%

35,09

MANİSA / ŞEHZADELER
ÖZEL KEP ÇINAR KİŞİSEL GELİŞİM KURSU

3H - 0
BERS PEK R

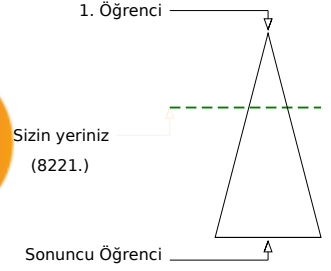
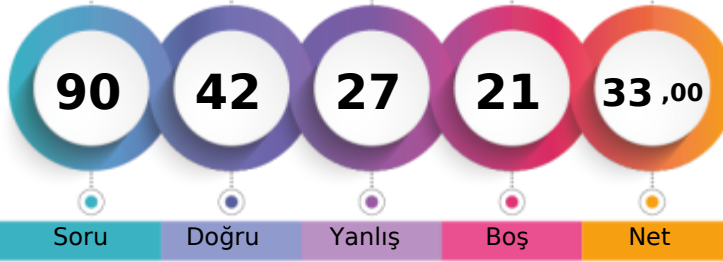

Soru Doğru Yanlış Boş Net

Şube Kurum İlçe İl Genel

Öğrenci Sıra No 2 154 154 450 8221 % 35,09

Sınava Katılan Öğrenci Sayısı 13 207 207 677 23429

Sözel (TÜR)	Soru	Doğru	Yanlış	Boş	Net	Başarı
	20	13	6	1	11,00	% 55
Cevap Anahtarı	A	DCCABDBBCDDCAADAB				
Cevaplarınız		DCCCAc BaDCDaaCcbDAB				

Türkçe	S	D	Y	B%
Bağlamdan yararlanarak bilmediği kelime ve kelime gruplarının anlamını tahmin eder.	2	2	0	100
Bir işi işlem basamaklarına göre yazar.	2	2	0	100
Okudukları ile ilgili çıkarımlarda bulunur.	3	3	0	100
Metnin konusunu belirler.	1	0	1	0
Metnin ilgili sorularına cevaplar.	3	2	0	67
Grafik, tablo ve çizelgeyle sunulan bilgileri yorumlar.	1	0	1	0
Metindeki söz sanatlarını tespit eder.	1	1	0	100
Filiillerin cümledeki işlevlerini kavrar.	3	1	2	33
Noktalamaya işaretlerine dikkat ederek sesli ve sessiz okur.	1	0	1	0
Yazdıklarını düzenler.	1	1	0	100
Metin türlerini ayırt eder.	1	0	1	0
Görsellerle ilgili sorularına cevaplar.	1	1	0	100

Sözel (TAR)	Soru	Doğru	Yanlış	Boş	Net	Başarı
	10	5	3	2	4,00	% 40
Cevap Anahtarı	A	ACADABDBDD				
Cevaplarınız		AdbDABcB				

Tarih	S	D	Y	B%
Avrupa'daki gelişmelerin yansımaları bağlamında Osmanlı Devleti'nin yirminci yüzyılın başlarındaki siyasi ve sosyal durumu değerlendirir.	1	1	0	100
Birinci Dünya Savaşı'nın sebeplerini ve savaşın başlamasına yol açan gelişmeleri kavrar.	2	1	1	50
Mustafa Kemal'in askerlik hayatı ile ilgili olayları ve olguları onun kişilik özellikleriyle ilişkilendirir.	3	0	2	0
Birinci Dünya Savaşı'nda Osmanlı Devleti'nin durumu hakkında çıkarımlarda bulunur.	2	2	0	100
Mondros Ateşkes Antlaşması'nın imzalanması ve uygulanması karşısında Osmanlı yönetiminin, Mustafa Kemal'in ve diğer liderlerin tutumunu değerlendirir.	2	1	0	50

Sözel (DİN)	Soru	Doğru	Yanlış	Boş	Net	Başarı
	10	4	6	0	2,00	% 20
Cevap Anahtarı	A	DBCCABBDDAD				
Cevaplarınız		DBdCdadcdb				

Din K.ve A.B.	S	D	Y	B%
Kader inancı	2	1	1	50
Kaza ve kader ile ilgili kavramları analiz eder.	2	1	1	50
Ayet el-Kürsî'yi okur, anlamını söyler.	1	0	1	0
Hz. Musa'nın (a.s.) hayatını ana hatlarıyla tanıtır.	1	1	0	100
İnsanın ilmi, iradesi, sorumluluğu ile kader arasındaki ilişkiyi kurar.	2	1	1	50
Kader ve kaza inancını ayet ve hadislerle açıklar.	1	0	1	0
Toplumda kader ve kaza ile ilgili yaygın olan yanlış anlayışları sorgular.	1	0	1	0

Sözel (İNG)	Soru	Doğru	Yanlış	Boş	Net	Başarı
	10	6	4	0	4,67	% 47
Cevap Anahtarı	A	CBACDCBDD				
Cevaplarınız		bcAbDCDaBD				

İngilizce	S	D	Y	B%
Students will be able to understand short and simple invitation letters, cards and e-mails.	2	1	1	50
Students will be able to express what they prefer, like and dislike.	2	0	2	0
Students will be able to write a short and simple letter apologizing and giving reasons for not attending a party in response to an invitation.	1	1	0	100
Students will be able to talk about regular activities of teenagers.	1	0	1	0
Students will be able to understand short and simple texts about friendship.	2	2	0	100
Students will be able to structure a talk to make simple inquiries, give explanations and reasons.	1	1	0	100
Students will be able to understand short and simple texts about regular activities of teenagers.	1	1	0	100

Sayısal (MAT)	Soru	Doğru	Yanlış	Boş	Net	Başarı
	20	9	3	8	8,00	% 40
Cevap Anahtarı	A	ABCBADDDCAB4DDCCABAB				
Cevaplarınız		ADDDCAa c A bB				

Matematik	S	D	Y	B%
Verilen pozitif tam sayıların pozitif tam sayı çarpanlarını bulur, pozitif tam sayıların pozitif tam sayı çarpanlarını üslü ifade eder.	1	0	0	0
İki doğal sayının en büyük ortak bölenini (EBOB) ve en küçük ortak katını (EKOK) hesaplar, ilgili problemleri çözer.	2	0	0	0
Verilen iki doğal sayının aralarında asal olup olmadığını belirler.	2	1	0	50
Tam sayıların, tam sayı kuvvetlerini hesaplar.	1	1	0	100
Üslü ifadelerle ilgili temel kuralları anlar, birbirine denk ifadeler oluşturur.	2	2	0	100
Sayıların ondalık gösterimlerini 10'un tam sayı kuvvetlerini kullanarak çözümler.	1	1	0	100
Verilen bir sayıyı 10'un farklı tam sayı kuvvetlerini kullanarak ifade eder.	1	1	0	100
Çok büyük ve çok küçük sayıları bilimsel gösterimle ifade eder ve karşılaştırır.	2	0	1	0
Tam kare pozitif tam sayılarla bu sayıların karekökleri arasındaki ilişkiyi belirler.	1	0	1	0
Tam kare olmayan kareköklü bir sayının hangi iki doğal sayı arasında olduğunu belirler.	2	0	0	0
Kareköklü bir ifadenin kök b şeklinde yazılır ve kök b şeklindeki ifadede katsayısı kök içine alır.	2	1	0	50
Kareköklü ifadelerde çarpma ve bölme işlemlerini yapar.	2	0	1	0
Kareköklü ifadelerde toplama ve çıkarma işlemlerini yapar.	1	1	0	100

Sayısal (FEN)	Soru	Doğru	Yanlış	Boş	Net	Başarı
	20	5	5	10	3,33	% 17
Cevap Anahtarı	A	BDDABDDAADCBDBCCBA				
Cevaplarınız		B D b a c B CdaA				

Fen	S	D	Y	B%
İklim ve hava olayları arasındaki farkı açıklar.	2	2	0	100
İklim bilimi (klimatoloji) kavramını açıklar.	1	0	0	0
Nükleotid, gen, DNA ve kromozom kavramlarını açıklayarak bu kavramlar arasındaki ilişkiyi kurar.	2	0	1	0
Yağış kavramını açıklar.	1	0	1	0
Rüzgar kavramını açıklar.	2	1	0	50
DNA'nın yapısını model üzerinden açıklar.	2	0	0	0
Dünya'nın Güneş etrafında dolanmasının mevsimlerin oluşumuna katkısını açıklar.	2	0	1	0
Kalıtım ile ilgili kavramları tanımlar.	2	0	1	0
DNA'nın kendini nasıl eşlediğini ifade eder.	4	1	1	25
Küresel iklim değişikliğinin sonuçlarını belirtir.	1	0	0	0
Güneş ışınlarının gelme açısı ile bölgelerdeki sıcaklık farklarını açıklar.	1	1	0	100

8.SINIF MOZAİK İNTRÖ 2.DENEME



293,924 % 40,86

MANİSA / ŞEHZADELER
ÖZEL KEP ÇINAR KİŞİSEL GELİŞİM KURSU

3H - 0
CEYLİN SU KAVÇAK

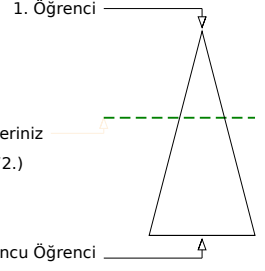
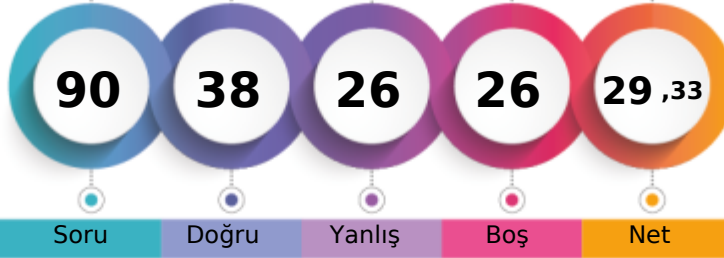

Soru Doğru Yanlış Boş Net

	Şube	Kurum	İlçe	İl	Genel
Öğrenci Sıra No	5	166	166	474	9572 % 40,86
Sınava Katılan Öğrenci Sayısı	13	207	207	677	23429

Sözel (TÜR)		Soru	Doğru	Yanlış	Boş	Net	Başarı
		20	8	8	4	5,33	% 27
Cevap Anahtarı	B	DCAADABDCCCBDBBDCDD					
Cevaplarınız		DCbbcdBDaCbAd B D b					
Türkçe		S	D	Y	B%		
Bağlamdan yararlanarak bilmediği kelime ve kelime gruplarının anlamını tahmin eder.		2	2	0	100		
Bir işi işlem basamaklarına göre yazar.		2	0	2	0		
Okudukları ile ilgili çıkarımlarda bulunur.		3	2	1	67		
Metnin konusunu belirler.		1	0	1	0		
Metnin ilgili sorularını cevaplar.		3	1	0	33		
Grafik, tablo ve çizelgeyle sunulan bilgileri yorumlar.		1	0	0	0		
Metindeki söz sanatlarını tespit eder.		1	0	1	0		
Fiilimsilerin cümledeki işlevlerini kavrar.		3	0	2	0		
Noktalamaya işaretlerine dikkat ederek sesli ve sessiz okur.		1	1	0	100		
Yazdıklarını düzenler.		1	1	0	100		
Metin türlerini ayırt eder.		1	0	1	0		
Görsellerle ilgili sorularını cevaplar.		1	1	0	100		

Sözel (TAR)		Soru	Doğru	Yanlış	Boş	Net	Başarı
		10	4	4	2	2,67	% 27
Cevap Anahtarı	B	DDACADABDB					
Cevaplarınız		cDACA d bd					
Tarih		S	D	Y	B%		
Avrupa'daki gelişmelerin yansımaları bağlamında Osmanlı Devleti'nin yirminci yüzyılın başlarındaki siyasi ve sosyal dt.		1	1	0	100		
Birinci Dünya Savaşı'nın sebeplerini ve savaşın başlamasına yol açan gelişmeleri kavrar.		2	1	1	50		
Mustafa Kemal'in askerlik hayatı ile ilgili olayları ve olguları onun kişilik özellikleriyle ilişkilendirir.		3	2	1	67		
Birinci Dünya Savaşı'nda Osmanlı Devleti'nin durumu hakkında çıkarımlarda bulunur.		2	0	1	0		
Mondros Ateşkes Antlaşması'nın imzalanması ve uygulanması karşısında Osmanlı yönetiminin, Mustafa Kemal'in ve h.		2	0	1	0		

Sözel (DİN)		Soru	Doğru	Yanlış	Boş	Net	Başarı
		10	8	2	0	7,33	% 73
Cevap Anahtarı	B	BDADDBCCAB					
Cevaplarınız		dDADDBCCdAB					
Din K.ve A.B.		S	D	Y	B%		
Kader İnancı		2	2	0	100		
Kaza ve kader ile ilgili kavramları analiz eder.		2	2	0	100		
Ayat el-Kürsî'yi okur, anlamını söyler.		1	1	0	100		
Hz. Musa'nın (a.s.) hayatını ana hatlarıyla tanıır.		1	0	1	0		
İnsanın ilmi, iradesi, sorumluluğu ile kader arasındaki ilişki kurar.		2	2	0	100		
Kader ve kaza inancını ayet ve hadislerle açıklar.		1	0	1	0		
Toplumda kader ve kaza ile ilgili yaygın olan yanlış anlayışları sorgular.		1	1	0	100		

Sözel (İNG)		Soru	Doğru	Yanlış	Boş	Net	Başarı
		10	2	5	3	0,33	% 3
Cevap Anahtarı	B	BDCBACDCDB					
Cevaplarınız		aD baDd a					
İngilizce		S	D	Y	B%		
Students will be able to understand short and simple invitation letters, cards and e-mails.		2	0	1	0		
Students will be able to express what they prefer, like and dislike.		2	0	1	0		
Students will be able to write a short and simple letter apologizing and giving reasons for not attending a party in res.		1	0	1	0		
Students will be able to talk about regular activities of teenagers.		1	0	1	0		
Students will be able to understand short and simple texts about friendship.		2	1	0	50		
Students will be able to structure a talk to make simple inquiries, give explanations and reasons.		1	0	1	0		
Students will be able to understand short and simple texts about regular activities of teenagers.		1	1	0	100		

Sayısal (MAT)		Soru	Doğru	Yanlış	Boş	Net	Başarı
		20	6	1	13	5,67	% 28
Cevap Anahtarı	B	CCABABABCBADDDCAB4DD					
Cevaplarınız	C	Bc	A	D	CD		
Matematik		S	D	Y	B%		
Verilen pozitif tam sayıların pozitif tam sayı çarpanlarını bulur, pozitif tam sayıların pozitif tam sayı çarpanlarını üslü if		1	0	1	0		
İki doğal sayının en büyük ortak bölenini (EBOB) ve en küçük ortak katını (EKOK) hesaplar, ilgili problemleri çözer.		2	0	0	0		
Verilen iki doğal sayının aralarında asal olup olmadığını belirler.		2	1	0	50		
Tam sayıların, tam sayı kuvvetlerini hesaplar.		1	0	0	0		
Üslü ifadelerle ilgili temel kuralları anlar, birbirine denk ifadeler oluşturur.		2	1	0	50		
Sayıların ondalık gösterimlerini 10'un tam sayı kuvvetlerini kullanarak çözümler.		1	0	0	0		
Verilen bir sayıyı 10'un farklı tam sayı kuvvetlerini kullanarak ifade eder.		1	0	0	0		
Çok büyük ve çok küçük sayıları bilimsel gösterimle ifade eder ve karşılaştırır.		2	1	0	50		
Tam kare pozitif tam sayılarla bu sayıların karekökleri arasındaki ilişkiyi belirler.		1	1	0	100		
Tam kare olmayan kareköklü bir sayının hangi iki doğal sayı arasında olduğunu belirler.		2	0	0	0		
Kareköklü bir ifadenin kök b şeklinde yazılır ve kök b şeklindeki ifadede katsayısı kök içine alır.		2	1	0	50		
Kareköklü ifadelerde çarpma ve bölme işlemlerini yapar.		2	0	0	0		
Kareköklü ifadelerde toplama ve çıkarma işlemlerini yapar.		1	1	0	100		

Sayısal (FEN)		Soru	Doğru	Yanlış	Boş	Net	Başarı
		20	10	6	4	8,00	% 40
Cevap Anahtarı	B	BBCCBABDDABDDAACDBD					
Cevaplarınız		Bd CBdBDDDBa Adac					
Fen		S	D	Y	B%		
İklim ve hava olayları arasındaki farkı açıklar.		2	2	0	100		
İklim bilimi (klimatoloji) kavramını açıklar.		1	1	0	100		
Nükleotid, gen, DNA ve kromozom kavramlarını açıklayarak bu kavramlar arasındaki ilişki kurar.		2	1	1	50		
Yağış kavramını açıklar.		1	0	1	0		
Rüzgar kavramını açıklar.		2	1	1	50		
DNA'nın yapısını model üzerinden açıklar.		2	2	0	0		
Dünya'nın Güneş etrafında dolanmasının mevsimler oluşumuna katkısını açıklar.		2	1	0	50		
Kalıtım ile ilgili kavramları tanımlar.		2	1	0	50		
DNA'nın kendini nasıl eşlediğini ifade eder.		4	3	0	75		
Küresel iklim değişikliğinin sonuçlarını belirtir.		1	0	1	0		
Güneş ışınının gelme açısı ile bölgelerdeki sıcaklık farklarını açıklar.		1	0	0	0		

8.SINIF MOZAİK İNTRÖ 2.DENEME



214,156 % 82,59

MANİSA / ŞEHZADELER
ÖZEL KEP ÇINAR KİŞİSEL GELİŞİM KURSU

3H - 0
EFLAL AKKAYA

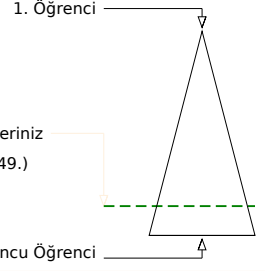
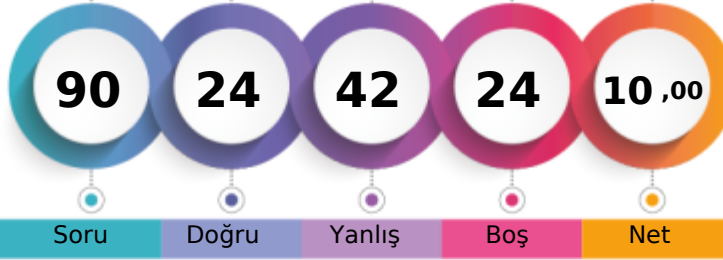

Soru Doğru Yanlış Boş Net

	Şube	Kurum	İlçe	İl	Genel
Öğrenci Sıra No	13	205	205	643	19349 % 82,59
Sınava Katılan Öğrenci Sayısı	13	207	207	677	23429

Sözel (TÜR)	Soru	Doğru	Yanlış	Boş	Net	Başarı
	20	6	11	3	2,33	% 12
Cevap Anahtarı	B	DCAADABDCCCABDBBDCDD				
Cevaplarınız		DaA c BaCabAabdBcdB				
Türkçe	S	D	Y	B%		
Bağlamdan yararlanarak bilmediği kelime ve kelime gruplarının anlamını tahmin eder.	2	0	2	0		
Bir işi işlem basamaklarına göre yazar.	2	1	1	50		
Okudukları ile ilgili çıkarımlarda bulunur.	3	1	2	33		
Metnin konusunu belirler.	1	0	1	0		
Metnin ilgili sorularını cevaplar.	3	0	3	0		
Grafik, tablo ve çizelgeyle sunulan bilgileri yorumlar.	1	1	0	100		
Metindeki söz sanatlarını tespit eder.	1	0	1	0		
Filiillerin cümledeki işlevlerini kavrar.	3	0	0	0		
Noktalamaya işaretlerine dikkat ederek sesli ve sessiz okur.	1	1	0	100		
Yazdıklarını düzenler.	1	0	1	0		
Metin türlerini ayırt eder.	1	1	0	100		
Görsellerle ilgili sorularını cevaplar.	1	1	0	100		

Sözel (TAR)	Soru	Doğru	Yanlış	Boş	Net	Başarı
	10	5	3	2	4,00	% 40
Cevap Anahtarı	B	DDACADABDB				
Cevaplarınız		ccAC DA Da				
Tarih	S	D	Y	B%		
Avrupa'daki gelişmelerin yansımaları bağlamında Osmanlı Devleti'nin yirminci yüzyılın başlarındaki siyasi ve sosyal dt.	1	1	0	100		
Birinci Dünya Savaşı'nın sebeplerini ve savaşın başlamasına yol açan gelişmeleri kavrar.	2	1	1	50		
Mustafa Kemal'in askerlik hayatı ile ilgili olayları ve olguları onun kişilik özellikleri ile ilişkilendirir.	3	1	1	33		
Birinci Dünya Savaşı'nda Osmanlı Devleti'nin durumu hakkında çıkarımlarda bulunur.	2	2	0	100		
Mondros Ateşkes Antlaşması'nın imzalanması ve uygulanması karşısında Osmanlı yönetiminin, Mustafa Kemal'in ve h.	2	0	1	0		

Sözel (DİN)	Soru	Doğru	Yanlış	Boş	Net	Başarı
	10	7	2	1	6,33	% 63
Cevap Anahtarı	B	BDADDBCCAB				
Cevaplarınız		BDAaABC AB				
Din K.ve A.B.	S	D	Y	B%		
Kader İnancı	2	1	1	50		
Kaza ve kader ile ilgili kavramları analiz eder.	2	2	0	100		
Ayet el-Kürsî'yi okur, anlamını söyler.	1	1	0	100		
Hz. Musa'nın (a.s.) hayatını ana hatlarıyla tanıtır.	1	0	0	0		
İnsanın ilmi, iradesi, sorumluluğu ile kader arasındaki ilişkiyi kurar.	2	1	1	50		
Kader ve kaza inancını ayet ve hadislerle açıklar.	1	1	0	100		
Toplumda kader ve kaza ile ilgili yaygın olan yanlış anlayışları sorgular.	1	1	0	100		

Sözel (İNG)	Soru	Doğru	Yanlış	Boş	Net	Başarı
	10	1	5	4	-0,67	% 0
Cevap Anahtarı	B	BDCBACDCDB				
Cevaplarınız		aD b cd d				
İngilizce	S	D	Y	B%		
Students will be able to understand short and simple invitation letters, cards and e-mails.	2	0	1	0		
Students will be able to express what they prefer, like and dislike.	2	0	1	0		
Students will be able to write a short and simple letter apologizing and giving reasons for not attending a party in res.	1	0	1	0		
Students will be able to talk about regular activities of teenagers.	1	0	0	0		
Students will be able to understand short and simple texts about friendship.	2	0	1	0		
Students will be able to structure a talk to make simple inquiries, give explanations and reasons.	1	0	1	0		
Students will be able to understand short and simple texts about regular activities of teenagers.	1	1	0	100		

Sayısal (MAT)	Soru	Doğru	Yanlış	Boş	Net	Başarı
	20	2	10	8	-1,33	% 0
Cevap Anahtarı	B	CCABABABCBADDDCAB4DD				
Cevaplarınız		Bbac bbabcDaa				
Matematik	S	D	Y	B%		
Verilen pozitif tam sayıların pozitif tam sayı çarpanlarını bulur, pozitif tam sayıların pozitif tam sayı çarpanlarını üslü if.	1	0	0	0		
İki doğal sayının en büyük ortak bölenini (EBOB) ve en küçük ortak katını (EKOK) hesaplar, ilgili problemleri çözer.	2	1	1	50		
Verilen iki doğal sayının aralarında asal olup olmadığını belirler.	2	0	2	0		
Tam sayıların, tam sayı kuvvetlerini hesaplar.	1	0	0	0		
Üslü ifadelerle ilgili temel kuralları anlar, birbirine denk ifadeler oluşturur.	2	0	2	0		
Sayıların ondalık gösterimlerini 10'un tam sayı kuvvetlerini kullanarak çözümler.	1	0	1	0		
Verilen bir sayıyı 10'un farklı tam sayı kuvvetlerini kullanarak ifade eder.	1	0	1	0		
Çok büyük ve çok küçük sayıları bilimsel gösterimle ifade eder ve karşılaştırır.	2	1	1	50		
Tam kare pozitif tam sayılarla bu sayıların karekökleri arasındaki ilişkiyi belirler.	1	0	1	0		
Tam kare olmayan kareköklü bir sayının hangi iki doğal sayı arasında olduğunu belirler.	2	0	1	0		
Kareköklü bir ifadenin kök b şeklinde yazılır ve kök b şeklindeki ifadede katsayısı kök içine alır.	2	0	0	0		
Kareköklü ifadelerde çarpma ve bölme işlemlerini yapar.	2	0	0	0		
Kareköklü ifadelerde toplama ve çıkarma işlemlerini yapar.	1	0	0	0		

Sayısal (FEN)	Soru	Doğru	Yanlış	Boş	Net	Başarı
	20	3	11	6	-0,67	% 0
Cevap Anahtarı	B	BBCCBABDDDABDDAADCBD				
Cevaplarınız		aB CabBccbc bd bc				
Fen	S	D	Y	B%		
İklim ve hava olayları arasındaki farkı açıklar.	2	1	1	50		
İklim bilimi (klimatoloji) kavramını açıklar.	1	0	1	0		
Nükleotid, gen, DNA ve kromozom kavramlarını açıklayarak bu kavramlar arasındaki ilişkiyi kurar.	2	0	2	0		
Yağış kavramını açıklar.	1	0	1	0		
Rüzgar kavramını açıklar.	2	0	1	0		
DNA'nın yapısını model üzerinden açıklar.	2	0	1	0		
Dünya'nın Güneş etrafında dolanmasının mevsimlerin oluşumuna katkısını açıklar.	2	0	1	0		
Kalıtım ile ilgili kavramları tanımlar.	2	1	1	50		
DNA'nın kendini nasıl eşlediğini ifade eder.	4	0	2	0		
Küresel iklim değişikliğinin sonuçlarını belirtir.	1	1	0	100		
Güneş ışınlarının gelme açısı ile bölgelerdeki sıcaklık farklarını açıklar.	1	0	0	0		

8.SINIF MOZAİK İNTRÖ 2.DENEME



296,623 % 39,57

MANİSA / ŞEHZADELER
ÖZEL KEP ÇINAR KİŞİSEL GELİŞİM KURSU

3H - 0
EREN PEKER

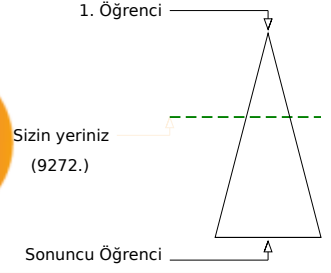
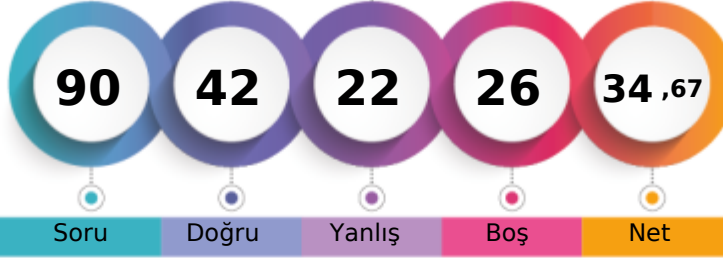

	Şube	Kurum	İlçe	İl	Genel
Öğrenci Sıra No	3	160	160	468	9272 % 39,57
Sınava Katılan Öğrenci Sayısı	13	207	207	677	23429

Sözel (TÜR)	Soru	Doğru	Yanlış	Boş	Net	Başarı
	20	9	4	7	7,67	% 38
Cevap Anahtarı	B	DCAADABDCCCABDBBDCDD				
Cevaplarınız		D A ABA a Ad BDCcD				
Türkçe	S	D	Y	B%		
Bağlamdan yararlanarak bilmediği kelime ve kelime gruplarının anlamını tahmin eder.	2	0	1	0		
Bir işi işlem basamaklarına göre yazar.	2	0	0	0		
Okudukları ile ilgili çıkarımlarda bulunur.	3	1	1	33		
Metnin konusunu belirler.	1	0	1	0		
Metnin ilgili soruların cevaplar.	3	2	0	67		
Grafik, tablo ve çizelgeyle sunulan bilgileri yorumlar.	1	1	0	100		
Metindeki söz sanatlarını tespit eder.	1	0	1	0		
Filiisilerin cümledeki işlevlerini kavrar.	3	2	0	67		
Noktalamaya işaretlerine dikkat ederek sesli ve sessiz okur.	1	1	0	100		
Yazdıklarını düzenler.	1	0	0	0		
Metin türlerini ayırt eder.	1	1	0	100		
Görsellerle ilgili soruların cevaplar.	1	1	0	100		

Sözel (TAR)	Soru	Doğru	Yanlış	Boş	Net	Başarı
	10	8	2	0	7,33	% 73
Cevap Anahtarı	B	DDACADABDB				
Cevaplarınız		DDACADABca				
Tarih	S	D	Y	B%		
Avrupa'daki gelişmelerin yansımaları bağlamında Osmanlı Devleti'nin yirminci yüzyılın başlarındaki siyasi ve sosyal dt.	1	1	0	100		
Birinci Dünya Savaşı'nın sebeplerini ve savaşın başlamasına yol açan gelişmeleri kavrar.	2	1	1	50		
Mustafa Kemal'in askerlik hayatı ile ilgili olayları ve olguları onun kişilik özellikleri ile ilişkilendirir.	3	2	1	67		
Birinci Dünya Savaşı'nda Osmanlı Devleti'nin durumu hakkında çıkarımlarda bulunur.	2	2	0	100		
Mondros Ateşkes Antlaşması'nın imzalanması ve uygulanması karşısında Osmanlı yönetiminin, Mustafa Kemal'in ve hı	2	2	0	100		

Sözel (DİN)	Soru	Doğru	Yanlış	Boş	Net	Başarı
	10	5	2	3	4,33	% 43
Cevap Anahtarı	B	BDADDBCCAB				
Cevaplarınız		aDac B AB				
Din K.ve A.B.	S	D	Y	B%		
Kader İnancı	2	1	0	50		
Kaza ve kader ile ilgili kavramları analiz eder.	2	2	0	100		
Ayet el-Kürsî'yi okur, anlamını söyler.	1	0	0	0		
Hz. Musa'nın (a.s.) hayatını ana hatlarıyla tanıır.	1	0	0	0		
İnsanın ilmi, iradesi, sorumluluğu ile kader arasındaki ilişki kurar.	2	1	1	50		
Kader ve kaza inancını ayet ve hadislerle açıklar.	1	0	1	0		
Toplumda kader ve kaza ile ilgili yaygın olan yanlış anlayışları sorgular.	1	1	0	100		

Sözel (İNG)	Soru	Doğru	Yanlış	Boş	Net	Başarı
	10	7	3	0	6,00	% 60
Cevap Anahtarı	B	BDCBACDCDB				
Cevaplarınız		BDCBaaadDB				
İngilizce	S	D	Y	B%		
Students will be able to understand short and simple invitation letters, cards and e-mails.	2	1	1	50		
Students will be able to express what they prefer, like and dislike.	2	2	0	100		
Students will be able to write a short and simple letter apologizing and giving reasons for not attending a party in resı	1	1	0	100		
Students will be able to talk about regular activities of teenagers.	1	0	1	0		
Students will be able to understand short and simple texts about friendship.	2	1	1	50		
Students will be able to structure a talk to make simple inquiries, give explanations and reasons.	1	1	0	100		
Students will be able to understand short and simple texts about regular activities of teenagers.	1	1	0	100		

Sayısal (MAT)	Soru	Doğru	Yanlış	Boş	Net	Başarı
	20	5	2	13	4,33	% 22
Cevap Anahtarı	B	CCABABABCBADDDCAB4DD				
Cevaplarınız		C B cD B b				
Matematik	S	D	Y	B%		
Verilen pozitif tam sayıların pozitif tam sayı çarpanlarını bulur, pozitif tam sayıların pozitif tam sayı çarpanlarını üslü if	1	0	0	0		
İki doğal sayının en büyük ortak bölenini (EBOB) ve en küçük ortak katını (EKOK) hesaplar, ilgili problemleri çözer.	2	0	0	0		
Verilen iki doğal sayının aralarında asal olup olmadığını belirler.	2	0	1	0		
Tam sayıların, tam sayı kuvvetlerini hesaplar.	1	1	0	100		
Üslü ifadelerle ilgili temel kuralları anlar, birbirine denk ifadeler oluşturur.	2	0	0	0		
Sayıların ondalık gösterimlerini 10'un tam sayı kuvvetlerini kullanarak çözümler.	1	0	0	0		
Verilen bir sayıyı 10'un farklı tam sayı kuvvetlerini kullanarak ifade eder.	1	0	0	0		
Çok büyük ve çok küçük sayıları bilimsel gösterimle ifade eder ve karşılaştırır.	2	1	0	50		
Tam kare pozitif tam sayılarla bu sayıların karekökleri arasındaki ilişkiyi belirler.	1	0	1	0		
Tam kare olmayan kareköklü bir sayının hangi iki doğal sayı arasında olduğunu belirler.	2	1	0	50		
Kareköklü bir ifadeyi a kök b şeklinde yazar ve a kök b şeklindeki ifadede katsayıyı kök içine alır.	2	0	0	0		
Kareköklü ifadelerde çarpma ve bölme işlemlerini yapar.	2	0	0	0		
Kareköklü ifadelerde toplama ve çıkarma işlemlerini yapar.	1	1	0	100		

Sayısal (FEN)	Soru	Doğru	Yanlış	Boş	Net	Başarı
	20	8	9	3	5,00	% 25
Cevap Anahtarı	B	BBCCBABDDDABDDAADCBD				
Cevaplarınız		aBaba BDDccaaDA Da D				
Fen	S	D	Y	B%		
İklim ve hava olayları arasındaki farkı açıklar.	2	2	0	100		
İklim bilimi (klimatoloji) kavramını açıklar.	1	1	0	100		
Nükleotid, gen, DNA ve kromozom kavramlarını açıklayarak bu kavramlar arasında ilişki kurar.	2	0	1	0		
Yağış kavramını açıklar.	1	0	1	0		
Rüzgar kavramını açıklar.	2	0	1	0		
DNA'nın yapısını model üzerinden açıklar.	2	0	2	0		
Dünya'nın Güneş etrafında dolanmasının mevsimlerin oluşumuna katkısını açıklar.	2	1	1	50		
Kalıtım ile ilgili kavramları tanımlar.	2	1	1	50		
DNA'nın kendini nasıl eşlediğini ifade eder.	4	2	1	50		
Küresel iklim değişikliğinin sonuçlarını belirtir.	1	1	0	100		
Güneş ışınlarının gelme açısı ile bölgelerdeki sıcaklık farklarını açıklar.	1	0	1	0		

8.SINIF MOZAİK İNTRÖ 2.DENEME



237,775 % 68,95

MANİSA / ŞEHZADELER
ÖZEL KEP ÇINAR KİŞİSEL GELİŞİM KURSU

3H - 0
HASRET AVKIRAN

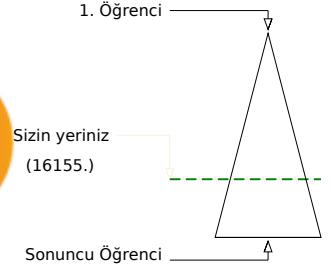
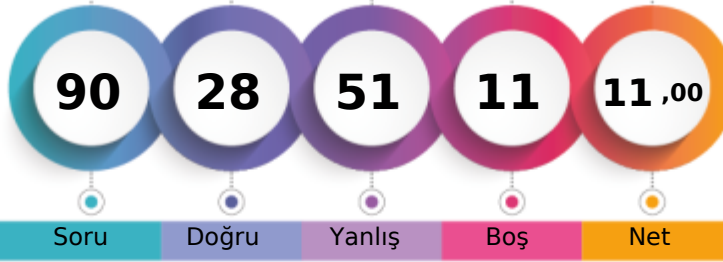

	Şube	Kurum	İlçe	İl	Genel
Öğrenci Sıra No	11	200	200	606	16155 % 68,95
Sınava Katılan Öğrenci Sayısı	13	207	207	677	23429

	Soru	Doğru	Yanlış	Boş	Net	Başarı
Sözel (TÜR)	20	10	10	0	6,67	% 33
Cevap Anahtarı	B	DCAADABDCCCABDBBDCDD				
Cevaplarınız		adAdadBDCCCaabdBDbbD				

Türkçe	S	D	Y	B%
Başlamdan yararlanarak bilmediği kelime ve kelime gruplarının anlamını tahmin eder.	2	1	1	50
Bir işi işlem basamaklarına göre yazar.	2	1	1	50
Okudukları ile ilgili çıkarımlarda bulunur.	3	3	0	100
Metnin konusunu belirler.	1	0	1	0
Metnin ilgili sorularına cevaplar.	3	1	2	33
Grafik, tablo ve çizelgeyle sunulan bilgileri yorumlar.	1	1	0	100
Metindeki söz sanatlarını tespit eder.	1	0	1	0
Filiisilerin cümledeki işlevlerini kavrar.	3	1	2	33
Noktalamaya işaretlerine dikkat ederek sesli ve sessiz okur.	1	0	1	0
Yazdıklarını düzenler.	1	0	1	0
Metin türlerini ayırt eder.	1	1	0	100
Görsellerle ilgili sorularına cevaplar.	1	1	0	100

	Soru	Doğru	Yanlış	Boş	Net	Başarı
Sözel (TAR)	10	4	6	0	2,00	% 20
Cevap Anahtarı	B	DDACADABDB				
Cevaplarınız		DbcbADAcac				

Tarih	S	D	Y	B%
Avrupa'daki gelişmelerin yansımaları bağlamında Osmanlı Devleti'nin yirminci yüzyılın başlarındaki siyasi ve sosyal durumu değerlendirir.	1	0	1	0
Birinci Dünya Savaşı'nın sebeplerini ve savaşın başlamasına yol açan gelişmeleri kavrar.	2	0	2	0
Mustafa Kemal'in askerlik hayatı ile ilgili olayları ve olguları onun kişilik özellikleriyle ilişkilendirir.	3	1	2	33
Birinci Dünya Savaşı'nda Osmanlı Devleti'nin durumu hakkında çıkarımlarda bulunur.	2	2	0	100
Mondros Ateşkes Antlaşması'nın imzalanması ve uygulanması karşısında Osmanlı yönetiminin, Mustafa Kemal'in ve diğer liderlerin tutumunu değerlendirir.	2	1	1	50

	Soru	Doğru	Yanlış	Boş	Net	Başarı
Sözel (DİN)	10	4	6	0	2,00	% 20
Cevap Anahtarı	B	BDADDBCCAB				
Cevaplarınız		dDAbacbcAd				

Din K.ve A.B.	S	D	Y	B%
Kader İnancı	2	1	1	50
Kaza ve kader ile ilgili kavramları analiz eder.	2	1	1	50
Ayet el-Kürsî'yi okur, anlamını söyler.	1	0	1	0
Hz. Musa'nın (a.s.) hayatını ana hatlarıyla tanıtır.	1	1	0	100
İnsanın ilmi, iradesi, sorumluluğu ile kader arasındaki ilişkisi kurar.	2	0	2	0
Kader ve kaza inancını ayet ve hadislerle açıklar.	1	0	1	0
Toplumda kader ve kaza ile ilgili yaygın olan yanlış anlayışları sorgular.	1	1	0	100

	Soru	Doğru	Yanlış	Boş	Net	Başarı
Sözel (İNG)	10	0	6	4	-2,00	% 0
Cevap Anahtarı	B	BDCBACDCDB				
Cevaplarınız		c bc b a d				

İngilizce	S	D	Y	B%
Students will be able to understand short and simple invitation letters, cards and e-mails.	2	0	2	0
Students will be able to express what they prefer, like and dislike.	2	0	2	0
Students will be able to write a short and simple letter apologizing and giving reasons for not attending a party in response to an invitation.	1	0	0	0
Students will be able to talk about regular activities of teenagers.	1	0	1	0
Students will be able to understand short and simple texts about friendship.	2	0	0	0
Students will be able to structure a talk to make simple inquiries, give explanations and reasons.	1	0	1	0
Students will be able to understand short and simple texts about regular activities of teenagers.	1	0	0	0

	Soru	Doğru	Yanlış	Boş	Net	Başarı
Sayısal (MAT)	20	5	8	7	2,33	% 12
Cevap Anahtarı	B	CCABABABCBADDDCAB4DD				
Cevaplarınız		C a BAd d bc c AbD				

Matematik	S	D	Y	B%
Verilen pozitif tam sayıların pozitif tam sayı çarpanlarını bulur, pozitif tam sayıların pozitif tam sayı çarpanlarını üslü ifade eder.	1	1	0	100
İki doğal sayının en büyük ortak bölenini (EBOB) ve en küçük ortak katını (EKOK) hesaplar, ilgili problemleri çözer.	2	0	2	0
Verilen iki doğal sayının aralarında asal olup olmadığını belirler.	2	0	1	0
Tam sayıların, tam sayı kuvvetlerini hesaplar.	1	0	0	0
Üslü ifadelerle ilgili temel kuralları anlar, birbirine denk ifadeler oluşturur.	2	0	2	0
Sayıların ondalık gösterimlerini 10'un tam sayı kuvvetlerini kullanarak çözümler.	1	0	0	0
Verilen bir sayıyı 10'un farklı tam sayı kuvvetlerini kullanarak ifade eder.	1	0	1	0
Çok büyük ve çok küçük sayıları bilimsel gösterimle ifade eder ve karşılaştırır.	2	1	0	50
Tam kare pozitif tam sayılarla bu sayıların karekökleri arasındaki ilişkiyi belirler.	1	0	1	0
Tam kare olmayan kareköklü bir sayının hangi iki doğal sayı arasında olduğunu belirler.	2	2	0	100
Kareköklü bir ifadenin kök b şeklinde yazılır ve kök b şeklindeki ifadede katsayısı kök içine alır.	2	0	0	0
Kareköklü ifadelerde çarpma ve bölme işlemlerini yapar.	2	0	1	0
Kareköklü ifadelerde toplama ve çıkarma işlemlerini yapar.	1	1	0	100

	Soru	Doğru	Yanlış	Boş	Net	Başarı
Sayısal (FEN)	20	5	15	0	0,00	% 0
Cevap Anahtarı	B	BBCCBABDDDABDDAADCBD				
Cevaplarınız		dcaCBAacDbbcDbcbadca				

Fen	S	D	Y	B%
İklim ve hava olayları arasındaki farkı açıklar.	2	1	1	50
İklim bilimi (klimatoloji) kavramını açıklar.	1	0	1	0
Nükleotid, gen, DNA ve kromozom kavramlarını açıklayarak bu kavramlar arasındaki ilişkiyi kurar.	2	0	2	0
Yağış kavramını açıklar.	1	0	1	0
Rüzgar kavramını açıklar.	2	1	1	50
DNA'nın yapısını model üzerinden açıklar.	2	1	1	50
Dünya'nın Güneş etrafında dolanmasının mevsimlerin oluşumuna katkısını açıklar.	2	1	1	50
Kalıtım ile ilgili kavramları tanımlar.	2	1	1	50
DNA'nın kendini nasıl eşlediğini ifade eder.	4	0	4	0
Küresel iklim değişikliğinin sonuçlarını belirtir.	1	0	1	0
Güneş ışınlarının gelme açısı ile bölgelerdeki sıcaklık farklarını açıklar.	1	0	1	0

8.SINIF MOZAİK İNTRÖ 2.DENEME



259,834 % 57,19

MANİSA / ŞEHZADELER
ÖZEL KEP ÇINAR KİŞİSEL GELİŞİM KURSU

3H - 0
HÜSEYİN İMRAN AKAR

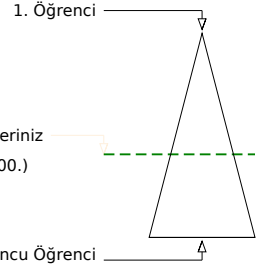
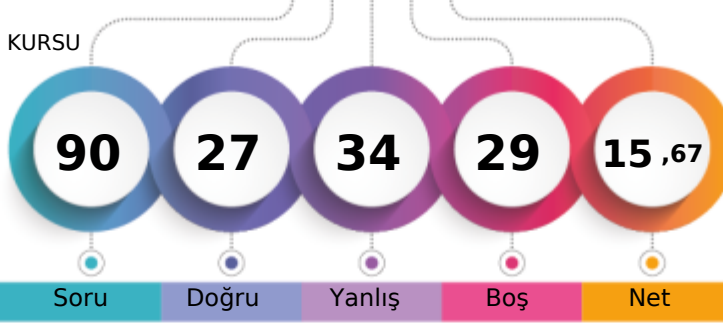

	Şube	Kurum	İlçe	İl	Genel
Öğrenci Sıra No	10	194	194	562	13400 % 57,19
Sınava Katılan Öğrenci Sayısı	13	207	207	677	23429

Sözel (TÜR)	Soru	Doğru	Yanlış	Boş	Net	Başarı
	20	9	7	4	6,67	% 33
Cevap Anahtarı	A	DCCABDBBDCDDCAADAB				
Cevaplarınız		DaCdABdBa D c b DdB				
Türkçe	S	D	Y	B	%	B%
Başlamdan yararlanarak bilmediği kelime ve kelime gruplarının anlamını tahmin eder.	2	1	1	0	50	
Bir işi işlem basamaklarına göre yazar.	2	1	1	0	50	
Okudukları ile ilgili çıkarımlarda bulunur.	3	2	1	0	67	
Metnin konusunu belirler.	1	1	0	0	100	
Metnin ilgili sorularına cevaplar.	3	1	1	1	33	
Grafik, tablo ve çizelgeyle sunulan bilgileri yorumlar.	1	1	0	0	100	
Metindeki söz sanatlarını tespit eder.	1	1	0	0	100	
Filiillerin cümledeki işlevlerini kavrar.	3	0	1	0		
Noktalamaya işaretlerine dikkat ederek sesli ve sessiz okur.	1	0	1	0		
Yazdıklarını düzenler.	1	0	0	0		
Metin türlerini ayırır.	1	0	1	0		
Görsellerle ilgili sorularına cevaplar.	1	1	0	0	100	

Sözel (TAR)	Soru	Doğru	Yanlış	Boş	Net	Başarı
	10	4	6	0	2,00	% 20
Cevap Anahtarı	A	ACADABDBDD				
Cevaplarınız		ACdccaDdDc				
Tarih	S	D	Y	B	%	B%
Avrupa'daki gelişmelerin yansımaları bağlamında Osmanlı Devleti'nin yirminci yüzyılın başlarındaki siyasi ve sosyal dt.	1	1	0	0	100	
Birinci Dünya Savaşı'nın sebeplerini ve savaşın başlamasına yol açan gelişmeleri kavrar.	2	1	1	0	50	
Mustafa Kemal'in askerlik hayatı ile ilgili olayları ve olguları onun kişilik özellikleri ile ilişkilendirir.	3	1	2	0	33	
Birinci Dünya Savaşı'nda Osmanlı Devleti'nin durumu hakkında çıkarımlarda bulunur.	2	0	2	0		
Mondros Ateşkes Antlaşması'nın imzalanması ve uygulanması karşısında Osmanlı yönetiminin, Mustafa Kemal'in ve hı.	2	1	1	0	50	

Sözel (DİN)	Soru	Doğru	Yanlış	Boş	Net	Başarı
	10	1	8	1	-1,67	% 0
Cevap Anahtarı	A	DBCCABBDAD				
Cevaplarınız		ac addBbdC				
Din K.ve A.B.	S	D	Y	B	%	B%
Kader İnancı	2	0	2	0		
Kaza ve kader ile ilgili kavramları analiz eder.	2	0	2	0		
Ayet el-Kürsî'yi okur, anlamını söyler.	1	0	0	0		
Hz. Musa'nın (a.s.) hayatını ana hatlarıyla tanıtır.	1	0	1	0		
İnsanın ilmi, iradesi, sorumluluğu ile kader arasındaki ilişkisi kurar.	2	0	2	0		
Kader ve kaza inancını ayet ve hadislerle açıklar.	1	1	0	0	100	
Toplumda kader ve kaza ile ilgili yaygın olan yanlış anlayışları sorgular.	1	0	1	0		

Sözel (İNG)	Soru	Doğru	Yanlış	Boş	Net	Başarı
	10	0	0	10	0,00	% 0
Cevap Anahtarı	A	CBACDCBBD				
Cevaplarınız						
İngilizce	S	D	Y	B	%	B%
Students will be able to understand short and simple invitation letters, cards and e-mails.	2	0	0	0		
Students will be able to express what they prefer, like and dislike.	2	0	0	0		
Students will be able to write a short and simple letter apologizing and giving reasons for not attending a party in res.	1	0	0	0		
Students will be able to talk about regular activities of teenagers.	1	0	0	0		
Students will be able to understand short and simple texts about friendship.	2	0	0	0		
Students will be able to structure a talk to make simple inquiries, give explanations and reasons.	1	0	0	0		
Students will be able to understand short and simple texts about regular activities of teenagers.	1	0	0	0		

Sayısal (MAT)	Soru	Doğru	Yanlış	Boş	Net	Başarı
	20	3	5	12	1,33	% 7
Cevap Anahtarı	A	ABCBADDDCAB4DDCCABAB				
Cevaplarınız		b a Dcd C c				
Matematik	S	D	Y	B	%	B%
Verilen pozitif tam sayıların pozitif tam sayı çarpanlarını bulur, pozitif tam sayıların pozitif tam sayı çarpanlarını üslü if.	1	0	1	0		
İki doğal sayının en büyük ortak bölenini (EBOB) ve en küçük ortak katını (EKOK) hesaplar, ilgili problemleri çözer.	2	0	0	0		
Verilen iki doğal sayının aralarında asal olup olmadığını belirler.	2	0	1	0		
Tam sayıların, tam sayı kuvvetlerini hesaplar.	1	0	0	0		
Üslü ifadelerle ilgili temel kuralları anlar, birbirine denk ifadeler oluşturur.	2	1	1	0	50	
Sayıların ondalık gösterimlerini 10'un tam sayı kuvvetlerini kullanarak çözümler.	1	0	1	0		
Verilen bir sayıyı 10'un farklı tam sayı kuvvetlerini kullanarak ifade eder.	1	0	0	0		
Çok büyük ve çok küçük sayıları bilimsel gösterimle ifade eder ve karşılaştırır.	2	0	0	0		
Tam kare pozitif tam sayılarla bu sayıların karekökleri arasındaki ilişkiyi belirler.	1	0	0	0		
Tam kare olmayan kareköklü bir sayının hangi iki doğal sayı arasında olduğunu belirler.	2	1	0	0	50	
Kareköklü bir ifadenin kök b şeklinde yazılır ve kök b şeklindeki ifadede katsayısı kök içine alır.	2	0	0	0		
Kareköklü ifadelerde çarpma ve bölme işlemlerini yapar.	2	0	1	0		
Kareköklü ifadelerde toplama ve çıkarma işlemlerini yapar.	1	0	0	0		

Sayısal (FEN)	Soru	Doğru	Yanlış	Boş	Net	Başarı
	20	10	8	2	7,33	% 37
Cevap Anahtarı	A	BDDABDDAADCDBBCCBA				
Cevaplarınız		BDDacdDdC DcC caCCBb				
Fen	S	D	Y	B	%	B%
İklim ve hava olayları arasındaki farkı açıklar.	2	2	0	0	100	
İklim bilimi (klimatoloji) kavramını açıklar.	1	1	0	0	100	
Nükleotid, gen, DNA ve kromozom kavramlarını açıklayarak bu kavramlar arasındaki ilişkiyi kurar.	2	0	2	0		
Yağış kavramını açıklar.	1	0	1	0		
Rüzgar kavramını açıklar.	2	0	2	0		
DNA'nın yapısını model üzerinden açıklar.	2	2	0	0	100	
Dünya'nın Güneş etrafında dolanmasının mevsimlerin oluşumuna katkısını açıklar.	2	2	0	0	100	
Kalıtım ile ilgili kavramları tanımlar.	2	1	1	0	50	
DNA'nın kendini nasıl eşlediğini ifade eder.	4	1	1	2	25	
Küresel iklim değişikliğinin sonuçlarını belirtir.	1	0	1	0		
Güneş ışınlarının gelme açısı ile bölgelerdeki sıcaklık farklarını açıklar.	1	1	0	0	100	

8.SINIF MOZAİK İNTRÖ 2.DENEME



296,002 % 39,80

MANİSA / ŞEHZADELER
ÖZEL KEP ÇINAR KİŞİSEL GELİŞİM KURSU

3H - 0
KADRIYE TAŞKIN

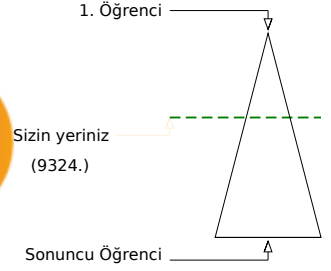
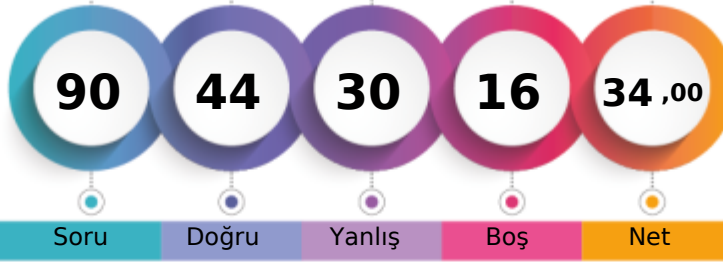

	Şube	Kurum	İlçe	İl	Genel
Öğrenci Sıra No	4	163	163	471	9324 % 39,80
Sınava Katılan Öğrenci Sayısı	13	207	207	677	23429

Sözel (TÜR)	Soru	Doğru	Yanlış	Boş	Net	Başarı
	20	9	10	1	5,67	% 28
Cevap Anahtarı	A	DCCABDBBCDDCAADAB				
Cevaplarınız		DCCbAd dBCaaadcbaAB				
Türkçe	S	D	Y	B%		
Başlamdan yararlanarak bilmediği kelime ve kelime gruplarının anlamını tahmin eder.	2	1	1	50		
Bir işi işlem basamaklarına göre yazar.	2	1	1	50		
Okudukları ile ilgili çıkarımlarda bulunur.	3	2	1	67		
Metnin konusunu belirler.	1	0	1	0		
Metnin ilgili soruların cevapları.	3	2	0	67		
Grafik, tablo ve çizelgeyle sunulan bilgileri yorumlar.	1	1	0	100		
Metindeki söz sanatlarını tespit eder.	1	0	1	0		
Filiillerin cümledeki işlevlerini kavrar.	3	1	2	33		
Noktalamaya işaretlerine dikkat ederek sesli ve sessiz okur.	1	0	1	0		
Yazdıklarını düzenler.	1	0	1	0		
Metin türlerini ayırt eder.	1	0	1	0		
Görsellerle ilgili soruların cevapları.	1	1	0	100		

Sözel (TAR)	Soru	Doğru	Yanlış	Boş	Net	Başarı
	10	4	5	1	2,33	% 23
Cevap Anahtarı	A	ACADABDBDD				
Cevaplarınız		bCbDdBDD c				
Tarih	S	D	Y	B%		
Avrupa'daki gelişmelerin yansımaları bağlamında Osmanlı Devleti'nin yirminci yüzyılın başlarındaki siyasi ve sosyal dt.	1	0	1	0		
Birinci Dünya Savaşı'nın sebeplerini ve savaşın başlamasına yol açan gelişmeleri kavrar.	2	1	1	50		
Mustafa Kemal'in askerlik hayatı ile ilgili olayları ve olguları onun kişilik özellikleri ile ilişkilendirir.	3	1	2	33		
Birinci Dünya Savaşı'nda Osmanlı Devleti'nin durumu hakkında çıkarımlarda bulunur.	2	1	1	50		
Mondros Ateşkes Antlaşması'nın imzalanması ve uygulanması karşısında Osmanlı yönetiminin, Mustafa Kemal'in ve hi	2	1	0	50		

Sözel (DİN)	Soru	Doğru	Yanlış	Boş	Net	Başarı
	10	8	2	0	7,33	% 73
Cevap Anahtarı	A	DBCCABBDDAD				
Cevaplarınız		DBCCdBdDAD				
Din K.ve A.B.	S	D	Y	B%		
Kader İnancı	2	2	0	100		
Kaza ve kader ile ilgili kavramları analiz eder.	2	1	1	50		
Ayet el-Kürsî'yi okur, anlamını söyler.	1	1	0	100		
Hz. Musa'nın (a.s.) hayatını ana hatlarıyla tanıır.	1	1	0	100		
İnsanın ilmi, iradesi, sorumluluğu ile kader arasındaki ilişki kurar.	2	2	0	100		
Kader ve kaza inancını ayet ve hadislerle açıklar.	1	0	1	0		
Toplumda kader ve kaza ile ilgili yaygın olan yanlış anlayışları sorgular.	1	1	0	100		

Sözel (İNG)	Soru	Doğru	Yanlış	Boş	Net	Başarı
	10	8	2	0	7,33	% 73
Cevap Anahtarı	A	CBACDCBBD				
Cevaplarınız		CBAaDCBBDc				
İngilizce	S	D	Y	B%		
Students will be able to understand short and simple invitation letters, cards and e-mails.	2	2	0	100		
Students will be able to express what they prefer, like and dislike.	2	2	0	100		
Students will be able to write a short and simple letter apologizing and giving reasons for not attending a party in res	1	1	0	100		
Students will be able to talk about regular activities of teenagers.	1	0	1	0		
Students will be able to understand short and simple texts about friendship.	2	2	0	100		
Students will be able to structure a talk to make simple inquiries, give explanations and reasons.	1	1	0	100		
Students will be able to understand short and simple texts about regular activities of teenagers.	1	0	1	0		

Sayısal (MAT)	Soru	Doğru	Yanlış	Boş	Net	Başarı
	20	8	1	11	7,67	% 38
Cevap Anahtarı	A	ABCBADDDCAB4DDCCABAB				
Cevaplarınız		A A DD B D C a				
Matematik	S	D	Y	B%		
Verilen pozitif tam sayıların pozitif tam sayı çarpanlarını bulur, pozitif tam sayıların pozitif tam sayı çarpanlarını üslü if	1	1	0	100		
İki doğal sayının en büyük ortak bölenini (EBOB) ve en küçük ortak katını (EKOK) hesaplar, ilgili problemleri çözer.	2	0	0	0		
Verilen iki doğal sayının aralarında asal olup olmadığını belirler.	2	1	0	50		
Tam sayıların, tam sayı kuvvetlerini hesaplar.	1	0	0	0		
Üslü ifadelerle ilgili temel kuralları anlar, birbirine denk ifadeler oluşturur.	2	2	0	100		
Sayıların ondalık gösterimlerini 10'un tam sayı kuvvetlerini kullanarak çözümler.	1	0	0	0		
Verilen bir sayıyı 10'un farklı tam sayı kuvvetlerini kullanarak ifade eder.	1	0	0	0		
Çok büyük ve çok küçük sayıları bilimsel gösterimle ifade eder ve karşılaştırır.	2	1	0	50		
Tam kare pozitif tam sayılarla bu sayıların karekökleri arasındaki ilişkiyi belirler.	1	1	0	100		
Tam kare olmayan kareköklü bir sayının hangi iki doğal sayı arasında olduğunu belirler.	2	1	0	50		
Kareköklü bir ifadenin kök b şeklinde yazar ve kök b şeklindeki ifadede katsayısı kök içine alır.	2	0	0	0		
Kareköklü ifadelerde çarpma ve bölme işlemlerini yapar.	2	0	0	0		
Kareköklü ifadelerde toplama ve çıkarma işlemlerini yapar.	1	0	1	0		

Sayısal (FEN)	Soru	Doğru	Yanlış	Boş	Net	Başarı
	20	7	10	3	3,67	% 18
Cevap Anahtarı	A	BDDABDDAADCBBCCBA				
Cevaplarınız		BDDbbd Dbbaa bBBCda				
Fen	S	D	Y	B%		
İklim ve hava olayları arasındaki farkı açıklar.	2	2	0	100		
İklim bilimi (klimatoloji) kavramını açıklar.	1	1	0	100		
Nükleotid, gen, DNA ve kromozom kavramlarını açıklayarak bu kavramlar arasındaki ilişki kurar.	2	0	1	0		
Yağış kavramını açıklar.	1	0	1	0		
Rüzgar kavramını açıklar.	2	0	1	0		
DNA'nın yapısını model üzerinden açıklar.	2	0	1	0		
Dünya'nın Güneş etrafında dolanmasının mevsimlerin oluşumuna katkısını açıklar.	2	1	1	50		
Kalıtım ile ilgili kavramları tanımlar.	2	0	2	0		
DNA'nın kendini nasıl eşlediğini ifade eder.	4	1	3	25		
Küresel iklim değişikliğinin sonuçlarını belirtir.	1	1	0	100		
Güneş ışınlarının gelme açısı ile bölgelerdeki sıcaklık farklarını açıklar.	1	1	0	100		

8.SINIF MOZAİK İNTRÖ 2.DENEME



273,403 % 50,34

MANİSA / ŞEHZADELER
ÖZEL KEP ÇINAR KİŞİSEL GELİŞİM KURSU

3H - 0
MUHAMMED ALİ KILBAŞ

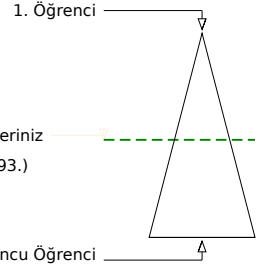
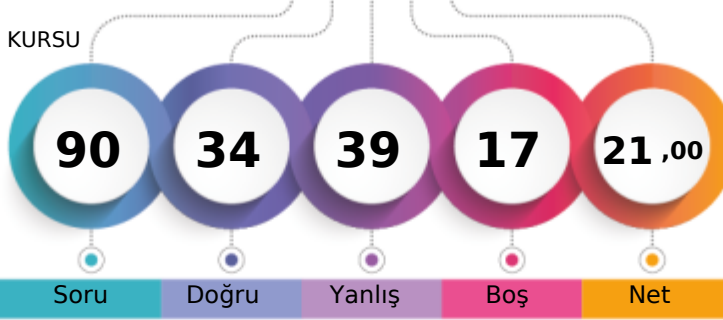

Soru Doğru Yanlış Boş Net

Şube	Kurum	İlçe	İl	Genel
8	186	186	528	11793 % 50,34
Öğrenci Sıra No	13	207	207	23429
Sınava Katılan Öğrenci Sayısı				

Sözel (TÜR)	Soru	Doğru	Yanlış	Boş	Net	Başarı
	20	8	12	0	4,00	% 20
Cevap Anahtarı	A	DCCABDBBCDDCAADAB				
Cevaplarınız		DCCaABCaBbabcDdAccdc				
Türkçe	S	D	Y	B%		
Bağlamdan yararlanarak bilmediği kelime ve kelime gruplarının anlamını tahmin eder.	2	1	1	50		
Bir işi işlem basamaklarına göre yazar.	2	1	1	50		
Okudukları ile ilgili çıkarımlarda bulunur.	3	2	1	67		
Metnin konusunu belirler.	1	1	0	100		
Metnin ilgili sorularını cevaplar.	3	0	3	0		
Grafik, tablo ve çizelgeyle sunulan bilgileri yorumlar.	1	1	0	100		
Metindeki söz sanatlarını tespit eder.	1	0	1	0		
Filiisilerin cümledeki işlevlerini kavrar.	3	0	3	0		
Noktalamaya işaretlerine dikkat ederek sesli ve sessiz okur.	1	1	0	100		
Yazdıklarını düzenler.	1	0	1	0		
Metin türlerini ayırt eder.	1	1	0	100		
Görsellerle ilgili sorularını cevaplar.	1	0	1	0		

Sözel (TAR)	Soru	Doğru	Yanlış	Boş	Net	Başarı
	10	5	5	0	3,33	% 33
Cevap Anahtarı	A	ACADABDBDD				
Cevaplarınız		dCbbABDaaD				
Tarih	S	D	Y	B%		
Avrupa'daki gelişmelerin yansımaları bağlamında Osmanlı Devleti'nin yirminci yüzyılın başlarındaki siyasi ve sosyal dt.	1	0	1	0		
Birinci Dünya Savaşı'nın sebeplerini ve savaşın başlamasına yol açan gelişmeleri kavrar.	2	1	1	50		
Mustafa Kemal'in askerlik hayatı ile ilgili olayları ve olguları onun kişilik özellikleri ile ilişkilendirir.	3	2	1	67		
Birinci Dünya Savaşı'nda Osmanlı Devleti'nin durumu hakkında çıkarımlarda bulunur.	2	1	1	50		
Mondros Ateşkes Antlaşması'nın imzalanması ve uygulanması karşısında Osmanlı yönetiminin, Mustafa Kemal'in ve hi	2	1	1	50		

Sözel (DİN)	Soru	Doğru	Yanlış	Boş	Net	Başarı
	10	3	7	0	0,67	% 7
Cevap Anahtarı	A	DBCCABBDDAD				
Cevaplarınız		acCdAadBaA				
Din K.ve A.B.	S	D	Y	B%		
Kader İnancı	2	1	1	50		
Kaza ve kader ile ilgili kavramları analiz eder.	2	1	1	50		
Ayet el-Kürsî'yi okur, anlamını söyler.	1	1	0	100		
Hz. Musa'nın (a.s.) hayatını ana hatlarıyla tanıır.	1	0	1	0		
İnsanın ilmi, iradesi, sorumluluğu ile kader arasındaki ilişki kurar.	2	0	2	0		
Kader ve kaza inancını ayet ve hadislerle açıklar.	1	0	1	0		
Toplumda kader ve kaza ile ilgili yaygın olan yanlış anlayışları sorgular.	1	0	1	0		

Sözel (İNG)	Soru	Doğru	Yanlış	Boş	Net	Başarı
	10	0	0	10	0,00	% 0
Cevap Anahtarı	A	CBACDCBDD				
Cevaplarınız						
İngilizce	S	D	Y	B%		
Students will be able to understand short and simple invitation letters, cards and e-mails.	2	0	0	0		
Students will be able to express what they prefer, like and dislike.	2	0	0	0		
Students will be able to write a short and simple letter apologizing and giving reasons for not attending a party in res	1	0	0	0		
Students will be able to talk about regular activities of teenagers.	1	0	0	0		
Students will be able to understand short and simple texts about friendship.	2	0	0	0		
Students will be able to structure a talk to make simple inquiries, give explanations and reasons.	1	0	0	0		
Students will be able to understand short and simple texts about regular activities of teenagers.	1	0	0	0		

Sayısal (MAT)	Soru	Doğru	Yanlış	Boş	Net	Başarı
	20	8	5	7	6,33	% 32
Cevap Anahtarı	A	ABCBADDDCAB4DDCCABAB				
Cevaplarınız		dB DdbABDb bC d B				
Matematik	S	D	Y	B%		
Verilen pozitif tam sayıların pozitif tam sayı çarpanlarını bulur, pozitif tam sayıların pozitif tam sayı çarpanlarını üslü if	1	0	1	0		
İki doğal sayının en büyük ortak bölenini (EBOB) ve en küçük ortak katını (EKOK) hesaplar, ilgili problemleri çözer.	2	1	0	50		
Verilen iki doğal sayının aralarında asal olup olmadığını belirler.	2	0	0	0		
Tam sayıların, tam sayı kuvvetlerini hesaplar.	1	0	0	0		
Üslü ifadelerle ilgili temel kuralları anlar, birbirine denk ifadeler oluşturur.	2	2	0	100		
Sayıların ondalık gösterimlerini 10'un tam sayı kuvvetlerini kullanarak çözümler.	1	0	1	0		
Verilen bir sayıyı 10'un farklı tam sayı kuvvetlerini kullanarak ifade eder.	1	1	0	100		
Çok büyük ve çok küçük sayıları bilimsel gösterimle ifade eder ve karşılaştırır.	2	2	0	100		
Tam kare pozitif tam sayılarla bu sayıların karekökleri arasındaki ilişkiyi belirler.	1	0	1	0		
Tam kare olmayan kareköklü bir sayının hangi iki doğal sayı arasında olduğunu belirler.	2	1	0	50		
Kareköklü bir ifadenin kök b şeklinde yazar ve kök b şeklindeki ifadede katsayısı kök içine alır.	2	0	1	0		
Kareköklü ifadelerde çarpma ve bölme işlemlerini yapar.	2	0	1	0		
Kareköklü ifadelerde toplama ve çıkarma işlemlerini yapar.	1	0	1	0		

Sayısal (FEN)	Soru	Doğru	Yanlış	Boş	Net	Başarı
	20	10	10	0	6,67	% 33
Cevap Anahtarı	A	BDDDABDDAADCBDBBCCBA				
Cevaplarınız		BDDDDddDacBcCaBdCdac				
Fen	S	D	Y	B%		
İklim ve hava olayları arasındaki farkı açıklar.	2	2	0	100		
İklim bilimi (klimatoloji) kavramını açıklar.	1	1	0	100		
Nükleotid, gen, DNA ve kromozom kavramlarını açıklayarak bu kavramlar arasındaki ilişki kurar.	2	1	1	50		
Yağış kavramını açıklar.	1	0	1	0		
Rüzgar kavramını açıklar.	2	0	2	0		
DNA'nın yapısını model üzerinden açıklar.	2	2	0	100		
Dünya'nın Güneş etrafında dolanmasının mevsimlerin oluşumuna katkısını açıklar.	2	1	1	50		
Kalıtım ile ilgili kavramları tanımlar.	2	1	1	50		
DNA'nın kendini nasıl eşlediğini ifade eder.	4	1	3	25		
Küresel iklim değişikliğinin sonuçlarını belirtir.	1	0	1	0		
Güneş ışınlarının gelme açısı ile bölgelerdeki sıcaklık farklarını açıklar.	1	1	0	100		

8.SINIF MOZAİK İNTRÖ 2.DENEME



271,387 % 51,43

MANİSA / ŞEHZADELER
ÖZEL KEP ÇINAR KİŞİSEL GELİŞİM KURSU

3H - 0
NİSA NUR GÖKMEN

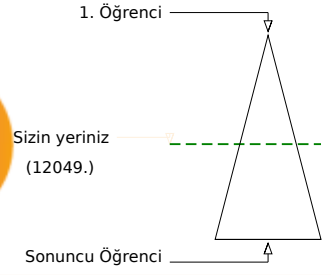
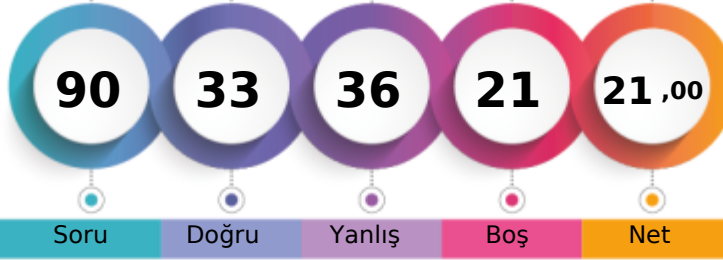

	Şube	Kurum	İlçe	İl	Genel
Öğrenci Sıra No	9	190	190	532	12049 % 51,43
Sınava Katılan Öğrenci Sayısı	13	207	207	677	23429

Sözel (TÜR)	Soru	Doğru	Yanlış	Boş	Net	Başarı
	20	8	11	1	4,33	% 22
Cevap Anahtarı	B	DCAADABDCCCABDBBDCDD				
Cevaplarınız		DbcbDABDDaCbDc Dbca				
Türkçe	S	D	Y	B%		
Başlamdan yararlanarak bilmediği kelime ve kelime gruplarının anlamını tahmin eder.	2	1	1	50		
Bir işi işlem basamaklarına göre yazar.	2	1	1	50		
Okudukları ile ilgili çıkarımlarda bulunur.	3	1	2	33		
Metnin konusunu belirler.	1	0	1	0		
Metnin ilgili sorularını cevaplar.	3	2	1	67		
Grafik, tablo ve çizelgeyle sunulan bilgileri yorumlar.	1	0	0	0		
Metindeki söz sanatlarını tespit eder.	1	0	1	0		
Filiillerin cümledeki işlevlerini kavrar.	3	1	2	33		
Noktalamaya işaretlerine dikkat ederek sesli ve sessiz okur.	1	1	0	100		
Yazdıklarını düzenler.	1	0	1	0		
Metin türlerini ayırt eder.	1	0	1	0		
Görsellerle ilgili sorularını cevaplar.	1	1	0	100		

Sözel (TAR)	Soru	Doğru	Yanlış	Boş	Net	Başarı
	10	3	5	2	1,33	% 13
Cevap Anahtarı	B	DDACADABDB				
Cevaplarınız		c ACb dcBb				
Tarih	S	D	Y	B%		
Avrupa'daki gelişmelerin yansımaları bağlamında Osmanlı Devleti'nin yirminci yüzyılın başlarındaki siyasi ve sosyal dt.	1	1	0	100		
Birinci Dünya Savaşı'nın sebeplerini ve savaşın başlamasına yol açan gelişmeleri kavrar.	2	2	0	100		
Mustafa Kemal'in askerlik hayatı ile ilgili olayları ve olguların onun kişilik özellikleri ile ilişkilendirir.	3	0	2	0		
Birinci Dünya Savaşı'nda Osmanlı Devleti'nin durumu hakkında çıkarımlarda bulunur.	2	0	1	0		
Mondros Ateşkes Antlaşması'nın imzalanması ve uygulanması karşısında Osmanlı yönetiminin, Mustafa Kemal'in ve h.	2	0	2	0		

Sözel (DİN)	Soru	Doğru	Yanlış	Boş	Net	Başarı
	10	5	4	1	3,67	% 37
Cevap Anahtarı	B	BDADDBCCAB				
Cevaplarınız		cDADaBdCd				
Din K.ve A.B.	S	D	Y	B%		
Kader İnancı	2	1	1	50		
Kaza ve kader ile ilgili kavramları analiz eder.	2	1	1	50		
Ayet el-Kürsî'yi okur, anlamını söyler.	1	0	1	0		
Hz. Musa'nın (a.s.) hayatını ana hatlarıyla tanıır.	1	1	0	100		
İnsanın ilmi, iradesi, sorumluluğu ile kader arasındaki ilişki kurar.	2	1	0	50		
Kader ve kaza inancını ayet ve hadislerle açıklar.	1	0	1	0		
Toplumda kader ve kaza ile ilgili yaygın olan yanlış anlayışları sorgular.	1	1	0	100		

Sözel (İNG)	Soru	Doğru	Yanlış	Boş	Net	Başarı
	10	2	6	2	0,00	% 0
Cevap Anahtarı	B	BDCBACDCDB				
Cevaplarınız		abC cdDaa				
İngilizce	S	D	Y	B%		
Students will be able to understand short and simple invitation letters, cards and e-mails.	2	1	1	50		
Students will be able to express what they prefer, like and dislike.	2	0	0	0		
Students will be able to write a short and simple letter apologizing and giving reasons for not attending a party in res.	1	0	1	0		
Students will be able to talk about regular activities of teenagers.	1	0	1	0		
Students will be able to understand short and simple texts about friendship.	2	1	1	50		
Students will be able to structure a talk to make simple inquiries, give explanations and reasons.	1	0	1	0		
Students will be able to understand short and simple texts about regular activities of teenagers.	1	0	1	0		

Sayısal (MAT)	Soru	Doğru	Yanlış	Boş	Net	Başarı
	20	5	4	11	3,67	% 18
Cevap Anahtarı	B	CCABABABCBAADDCCAB4DD				
Cevaplarınız		CAđ A c C bc				
Matematik	S	D	Y	B%		
Verilen pozitif tam sayıların pozitif tam sayı çarpanlarını bulur, pozitif tam sayıların pozitif tam sayı çarpanlarını üslü if	1	1	0	100		
İki doğal sayının en büyük ortak bölenini (EBOB) ve en küçük ortak katını (EKOK) hesaplar, ilgili problemleri çözer.	2	0	0	0		
Verilen iki doğal sayının aralarında asal olup olmadığını belirler.	2	0	1	0		
Tam sayıların, tam sayı kuvvetlerini hesaplar.	1	0	0	0		
Üslü ifadelerle ilgili temel kuralları anlar, birbirine denk ifadeler oluşturur.	2	0	0	0		
Sayıların ondalık gösterimlerini 10'un tam sayı kuvvetlerini kullanarak çözümler.	1	1	0	100		
Verilen bir sayıyı 10'un farklı tam sayı kuvvetlerini kullanarak ifade eder.	1	0	0	0		
Çok büyük ve çok küçük sayıları bilimsel gösterimle ifade eder ve karşılaştırır.	2	0	0	0		
Tam kare pozitif tam sayılarla bu sayıların karekökleri arasındaki ilişkiyi belirler.	1	0	1	0		
Tam kare olmayan kareköklü bir sayının hangi iki doğal sayı arasında olduğunu belirler.	2	1	1	50		
Kareköklü bir ifadenin kök b şeklinde yazar ve kök b şeklindeki ifadede katsayısı kök içine alır.	2	1	0	50		
Kareköklü ifadelerde çarpma ve bölme işlemlerini yapar.	2	0	1	0		
Kareköklü ifadelerde toplama ve çıkarma işlemlerini yapar.	1	0	0	0		

Sayısal (FEN)	Soru	Doğru	Yanlış	Boş	Net	Başarı
	20	10	6	4	8,00	% 40
Cevap Anahtarı	B	BBCCBABDDDABDDAACBDD				
Cevaplarınız		BcCCBcBDD A abb DCC				
Fen	S	D	Y	B%		
İklim ve hava olayları arasındaki farkı açıklar.	2	2	0	100		
İklim bilimi (klimatoloji) kavramını açıklar.	1	1	0	100		
Nükleotid, gen, DNA ve kromozom kavramlarını açıklayarak bu kavramlar arasındaki ilişki kurar.	2	0	1	0		
Yağış kavramını açıklar.	1	1	0	100		
Rüzgar kavramını açıklar.	2	0	1	0		
DNA'nın yapısını model üzerinden açıklar.	2	1	1	50		
Dünya'nın Güneş etrafında dolanmasının mevsimlerin oluşumuna katkısını açıklar.	2	1	1	50		
Kalıtım ile ilgili kavramları tanımlar.	2	1	1	50		
DNA'nın kendini nasıl eşlediğini ifade eder.	4	2	0	50		
Küresel iklim değişikliğinin sonuçlarını belirtir.	1	0	1	0		
Güneş ışınlarının gelme açısı ile bölgelerdeki sıcaklık farklarını açıklar.	1	1	0	100		

8.SINIF MOZAİK İNTRÖ 2.DENEME



287,740 % 43,57

MANİSA / ŞEHZADELER
ÖZEL KEP ÇINAR KİŞİSEL GELİŞİM KURSU

3H - 0
NİSA ÖZYANAR

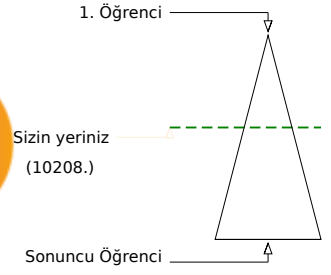
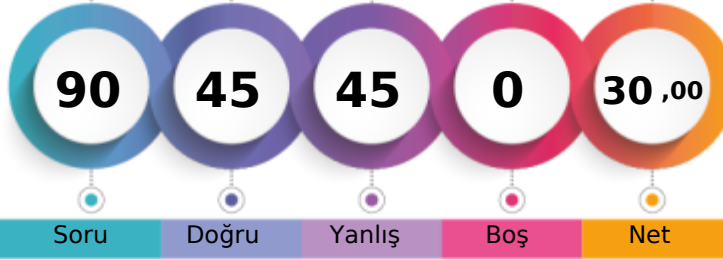

	Şube	Kurum	İlçe	İl	Genel
Öğrenci Sıra No	6	172	172	490	10208 % 43,57
Sınava Katılan Öğrenci Sayısı	13	207	207	677	23429

Sözel (TÜR)	Soru	Doğru	Yanlış	Boş	Net	Başarı
	20	11	9	0	8,00	% 40
Cevap Anahtarı	A	DCCABDBDCDDCAADAB				
Cevaplarınız		DdbCABcdBDCdcaCAbaAa				
Türkçe	S	D	Y	B%		
Başlamdan yararlanarak bilmediği kelime ve kelime gruplarının anlamını tahmin eder.	2	1	1	50		
Bir işi işlem basamaklarına göre yazar.	2	0	2	0		
Okudukları ile ilgili çıkarımlarda bulunur.	3	2	1	67		
Metnin konusunu belirler.	1	1	0	100		
Metnin ilgili sorularını cevaplar.	3	2	1	67		
Grafik, tablo ve çizelgeyle sunulan bilgileri yorumlar.	1	1	0	100		
Metindeki söz sanatlarını tespit eder.	1	1	0	100		
Filiisilerin cümledeki işlevlerini kavrar.	3	1	2	33		
Noktalamaya işaretlerine dikkat ederek sesli ve sessiz okur.	1	0	1	0		
Yazdıklarını düzenler.	1	1	0	100		
Metin türlerini ayırt eder.	1	1	0	100		
Görsellerle ilgili sorularını cevaplar.	1	0	1	0		

Sözel (TAR)	Soru	Doğru	Yanlış	Boş	Net	Başarı
	10	5	5	0	3,33	% 33
Cevap Anahtarı	A	ACADABDBDD				
Cevaplarınız		ACADdBcdcc				
Tarih	S	D	Y	B%		
Avrupa'daki gelişmelerin yansımaları bağlamında Osmanlı Devleti'nin yirminci yüzyılın başlarındaki siyasi ve sosyal dt.	1	1	0	100		
Birinci Dünya Savaşı'nın sebeplerini ve savaşın başlamasına yol açan gelişmeleri kavrar.	2	1	1	50		
Mustafa Kemal'in askerlik hayatı ile ilgili olayları ve olguları onun kişilik özellikleri ile ilişkilendirir.	3	1	2	33		
Birinci Dünya Savaşı'nda Osmanlı Devleti'nin durumu hakkında çıkarımlarda bulunur.	2	1	1	50		
Mondros Ateşkes Antlaşması'nın imzalanması ve uygulanması karşısında Osmanlı yönetiminin, Mustafa Kemal'in ve hi	2	1	1	50		

Sözel (DİN)	Soru	Doğru	Yanlış	Boş	Net	Başarı
	10	9	1	0	8,67	% 87
Cevap Anahtarı	A	DBCCABBDAD				
Cevaplarınız		DBdCABBDAD				
Din K.ve A.B.	S	D	Y	B%		
Kader İnancı	2	2	0	100		
Kaza ve kader ile ilgili kavramları analiz eder.	2	2	0	100		
Ayet el-Kürsi'yi okur, anlamını söyler.	1	0	1	0		
Hz. Musa'nın (a.s.) hayatını ana hatlarıyla tanıır.	1	1	0	100		
İnsanın ilmi, iradesi, sorumluluğu ile kader arasındaki ilişki kurar.	2	2	0	100		
Kader ve kaza inancını ayet ve hadislerle açıklar.	1	1	0	100		
Toplumda kader ve kaza ile ilgili yaygın olan yanlış anlayışları sorgular.	1	1	0	100		

Sözel (İNG)	Soru	Doğru	Yanlış	Boş	Net	Başarı
	10	4	6	0	2,00	% 20
Cevap Anahtarı	A	CBACDCBBD				
Cevaplarınız		CBbaDdaBac				
İngilizce	S	D	Y	B%		
Students will be able to understand short and simple invitation letters, cards and e-mails.	2	1	1	50		
Students will be able to express what they prefer, like and dislike.	2	2	0	100		
Students will be able to write a short and simple letter apologizing and giving reasons for not attending a party in res	1	0	1	0		
Students will be able to talk about regular activities of teenagers.	1	0	1	0		
Students will be able to understand short and simple texts about friendship.	2	1	1	50		
Students will be able to structure a talk to make simple inquiries, give explanations and reasons.	1	0	1	0		
Students will be able to understand short and simple texts about regular activities of teenagers.	1	0	1	0		

Sayısal (MAT)	Soru	Doğru	Yanlış	Boş	Net	Başarı
	20	6	14	0	1,33	% 7
Cevap Anahtarı	A	ABCBADDDCAB4DDCCABAB				
Cevaplarınız		dBaabacbbcbDDcbdaCbB				
Matematik	S	D	Y	B%		
Verilen pozitif tam sayıların pozitif tam sayı çarpanlarını bulur, pozitif tam sayıların pozitif tam sayı çarpanlarını üslü if	1	0	1	0		
İki doğal sayının en büyük ortak bölenini (EBOB) ve en küçük ortak katını (EKOK) hesaplar, ilgili problemleri çözer.	2	1	1	50		
Verilen iki doğal sayının aralarında asal olup olmadığını belirler.	2	0	2	0		
Tam sayıların, tam sayı kuvvetlerini hesaplar.	1	0	1	0		
Üslü ifadelerle ilgili temel kuralları anlar, birbirine denk ifadeler oluşturur.	2	0	2	0		
Sayıların ondalık gösterimlerini 10'un tam sayı kuvvetlerini kullanarak çözümler.	1	0	1	0		
Verilen bir sayıyı 10'un farklı tam sayı kuvvetlerini kullanarak ifade eder.	1	0	1	0		
Çok büyük ve çok küçük sayıları bilimsel gösterimle ifade eder ve karşılaştırır.	2	2	0	100		
Tam kare pozitif tam sayılarla bu sayıların karekökleri arasındaki ilişkiyi belirler.	1	1	0	100		
Tam kare olmayan kareköklü bir sayının hangi iki doğal sayı arasında olduğunu belirler.	2	0	2	0		
Kareköklü bir ifadenin kök b şeklinde yazılır ve kök b şeklindeki ifadede katsayısı kök içine alır.	2	1	1	50		
Kareköklü ifadelerde çarpma ve bölme işlemlerini yapar.	2	0	2	0		
Kareköklü ifadelerde toplama ve çıkarma işlemlerini yapar.	1	1	0	100		

Sayısal (FEN)	Soru	Doğru	Yanlış	Boş	Net	Başarı
	20	10	10	0	6,67	% 33
Cevap Anahtarı	A	BDDABDDAADCBDBBCCBA				
Cevaplarınız		BDDabdaDccDaBDBaCCac				
Fen	S	D	Y	B%		
İklim ve hava olayları arasındaki farkı açıklar.	2	2	0	100		
İklim bilimi (klimatoloji) kavramını açıklar.	1	1	0	100		
Nükleotid, gen, DNA ve kromozom kavramlarını açıklayarak bu kavramlar arasındaki ilişki kurar.	2	1	1	50		
Yağış kavramını açıklar.	1	0	1	0		
Rüzgar kavramını açıklar.	2	0	2	0		
DNA'nın yapısını model üzerinden açıklar.	2	0	2	0		
Dünya'nın Güneş etrafında dolanmasının mevsimlerin oluşumuna katkısını açıklar.	2	1	1	50		
Kalıtım ile ilgili kavramları tanımlar.	2	1	1	50		
DNA'nın kendini nasıl eşlediğini ifade eder.	4	3	1	75		
Küresel iklim değişikliğinin sonuçlarını belirtir.	1	0	1	0		
Güneş ışınlarının gelme açısı ile bölgelerdeki sıcaklık farklarını açıklar.	1	1	0	100		

8.SINIF MOZAİK İNTRÖ 2.DENEME



273,585 % 50,26

MANİSA / ŞEHZADELER
ÖZEL KEP ÇINAR KİŞİSEL GELİŞİM KURSU

3H - 0
YAKUP EFE KOCADEMİR

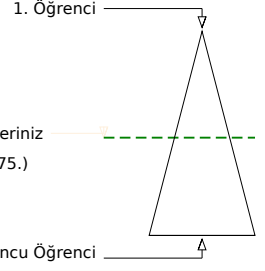
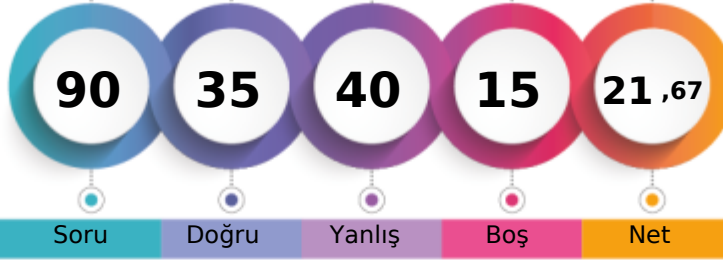

Soru Doğru Yanlış Boş Net

	Şube	Kurum	İlçe	İl	Genel
Öğrenci Sıra No	7	185	185	527	11775 % 50,26
Sınava Katılan Öğrenci Sayısı	13	207	207	677	23429

Sözel (TÜR)	Soru	Doğru	Yanlış	Boş	Net	Başarı
	20	9	9	2	6,00	% 30
Cevap Anahtarı	B	DCAADABDCCCABDBBDCDD				
Cevaplarınız		aCAb bBDCabAB dBDacc				
Türkçe	S	D	Y	B	%	
Başlamdan yararlanarak bilmediği kelime ve kelime gruplarının anlamını tahmin eder.	2	1	1	0	50	
Bir işi işlem basamaklarına göre yazar.	2	1	0	0	50	
Okudukları ile ilgili çıkarımlarda bulunur.	3	1	2	0	33	
Metnin konusunu belirler.	1	1	0	0	100	
Metnin ilgili sorularını cevaplar.	3	1	1	0	33	
Grafik, tablo ve çizelgeyle sunulan bilgileri yorumlar.	1	1	0	0	100	
Metindeki söz sanatlarını tespit eder.	1	0	1	0	0	
Filiillerin cümledeki işlevlerini kavrar.	3	0	3	0	0	
Noktalamaya işaretlerine dikkat ederek sesli ve sessiz okur.	1	0	1	0	0	
Yazdıklarını düzenler.	1	1	0	0	100	
Metin türlerini ayırt eder.	1	1	0	0	100	
Görsellerle ilgili sorularını cevaplar.	1	1	0	0	100	

Sözel (TAR)	Soru	Doğru	Yanlış	Boş	Net	Başarı
	10	1	9	0	-2,00	% 0
Cevap Anahtarı	B	DDACADABDB				
Cevaplarınız		abAddbdcdd				
Tarih	S	D	Y	B	%	
Avrupa'daki gelişmelerin yansımaları bağlamında Osmanlı Devleti'nin yirminci yüzyılın başlarındaki siyasi ve sosyal dt.	1	1	0	0	100	
Birinci Dünya Savaşı'nın sebeplerini ve savaşın başlamasına yol açan gelişmeleri kavrar.	2	0	2	0	0	
Mustafa Kemal'in askerlik hayatı ile ilgili olayları ve olguları onun kişilik özellikleri ile ilişkilendirir.	3	0	3	0	0	
Birinci Dünya Savaşı'nda Osmanlı Devleti'nin durumu hakkında çıkarımlarda bulunur.	2	0	2	0	0	
Mondros Ateşkes Antlaşması'nın imzalanması ve uygulanması karşısında Osmanlı yönetiminin, Mustafa Kemal'in ve h.	2	0	2	0	0	

Sözel (DİN)	Soru	Doğru	Yanlış	Boş	Net	Başarı
	10	9	1	0	8,67	% 87
Cevap Anahtarı	B	BDADDBCCAB				
Cevaplarınız		BDcDDBCCAB				
Din K.ve A.B.	S	D	Y	B	%	
Kader İnancı	2	1	1	0	50	
Kaza ve kader ile ilgili kavramları analiz eder.	2	2	0	0	100	
Ayet el-Kürsî'yi okur, anlamını söyler.	1	1	0	0	100	
Hz. Musa'nın (a.s.) hayatını ana hatlarıyla tanıır.	1	1	0	0	100	
İnsanın ilmi, iradesi, sorumluluğu ile kader arasındaki ilişki kurar.	2	2	0	0	100	
Kader ve kaza inancını ayet ve hadislerle açıklar.	1	1	0	0	100	
Toplumda kader ve kaza ile ilgili yaygın olan yanlış anlayışları sorgular.	1	1	0	0	100	

Sözel (İNG)	Soru	Doğru	Yanlış	Boş	Net	Başarı
	10	2	8	0	-0,67	% 0
Cevap Anahtarı	B	BDCBACDCDB				
Cevaplarınız		cDaddacaDa				
İngilizce	S	D	Y	B	%	
Students will be able to understand short and simple invitation letters, cards and e-mails.	2	0	2	0	0	
Students will be able to express what they prefer, like and dislike.	2	0	2	0	0	
Students will be able to write a short and simple letter apologizing and giving reasons for not attending a party in res	1	0	1	0	0	
Students will be able to talk about regular activities of teenagers.	1	0	1	0	0	
Students will be able to understand short and simple texts about friendship.	2	1	1	0	50	
Students will be able to structure a talk to make simple inquiries, give explanations and reasons.	1	0	1	0	0	
Students will be able to understand short and simple texts about regular activities of teenagers.	1	1	0	0	100	

Sayısal (MAT)	Soru	Doğru	Yanlış	Boş	Net	Başarı
	20	7	4	9	5,67	% 28
Cevap Anahtarı	B	CCABABABCBADDDCAB4DD				
Cevaplarınız		CA ac B Db AB a				
Matematik	S	D	Y	B	%	
Verilen pozitif tam sayıların pozitif tam sayı çarpanlarını bulur, pozitif tam sayıların pozitif tam sayı çarpanlarını üslü if	1	0	1	0	0	
İki doğal sayının en büyük ortak bölenini (EBOB) ve en küçük ortak katını (EKOK) hesaplar, ilgili problemleri çözer.	2	0	0	0	0	
Verilen iki doğal sayının aralarında asal olup olmadığını belirler.	2	1	0	0	50	
Tam sayıların, tam sayı kuvvetlerini hesaplar.	1	0	0	0	0	
Üslü ifadelerle ilgili temel kuralları anlar, birbirine denk ifadeler oluşturur.	2	1	1	0	50	
Sayıların ondalık gösterimlerini 10'un tam sayı kuvvetlerini kullanarak çözümler.	1	0	0	0	0	
Verilen bir sayıyı 10'un farklı tam sayı kuvvetlerini kullanarak ifade eder.	1	1	0	0	100	
Çok büyük ve çok küçük sayıları bilimsel gösterimle ifade eder ve karşılaştırır.	2	1	0	0	50	
Tam kare pozitif tam sayılarla bu sayıların karekökleri arasındaki ilişkiyi belirler.	1	0	1	0	0	
Tam kare olmayan kareköklü bir sayının hangi iki doğal sayı arasında olduğunu belirler.	2	1	0	0	50	
Kareköklü bir ifadenin kök b şeklinde yazılır ve kök b şeklindeki ifadede katsayısı kök içine alır.	2	1	0	0	50	
Kareköklü ifadelerde çarpma ve bölme işlemlerini yapar.	2	0	0	0	0	
Kareköklü ifadelerde toplama ve çıkarma işlemlerini yapar.	1	0	1	0	0	

Sayısal (FEN)	Soru	Doğru	Yanlış	Boş	Net	Başarı
	20	7	9	4	4,00	% 20
Cevap Anahtarı	B	BBCCBABDDDABDDAADCBD				
Cevaplarınız		Bdada BDDDDaaD A ac				
Fen	S	D	Y	B	%	
İklim ve hava olayları arasındaki farkı açıklar.	2	2	0	0	100	
İklim bilimi (klimatoloji) kavramını açıklar.	1	1	0	0	100	
Nükleotid, gen, DNA ve kromozom kavramlarını açıklayarak bu kavramlar arasındaki ilişki kurar.	2	1	1	0	50	
Yağış kavramını açıklar.	1	0	1	0	0	
Rüzgar kavramını açıklar.	2	0	1	0	0	
DNA'nın yapısını model üzerinden açıklar.	2	0	2	0	0	
Dünya'nın Güneş etrafında dolanmasının mevsimlerin oluşumuna katkısını açıklar.	2	1	1	0	50	
Kalıtım ile ilgili kavramları tanımlar.	2	0	1	0	0	
DNA'nın kendini nasıl eşlediğini ifade eder.	4	2	0	0	50	
Küresel iklim değişikliğinin sonuçlarını belirtir.	1	0	1	0	0	
Güneş ışınlarının gelme açısı ile bölgelerdeki sıcaklık farklarını açıklar.	1	0	1	0	0	

8.SINIF MOZAİK İNTRÖ 2.DENEME



399,234 % 10,14

MANİSA / ŞEHZADELER
ÖZEL KEP ÇINAR KİŞİSEL GELİŞİM KURSU

4A - 0
AYŞE SURA YAVAŞ

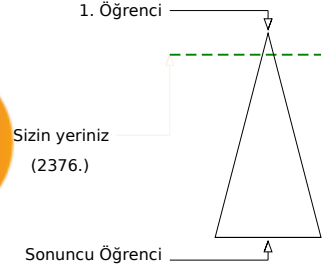
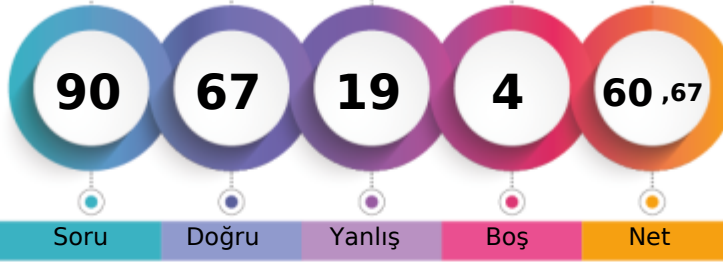

	Şube	Kurum	İlçe	İl	Genel
Öğrenci Sıra No	12	62	62	190	2376 % 10,14
Sınava Katılan Öğrenci Sayısı	12	207	207	677	23429

Sözel (TÜR)	Soru	Doğru	Yanlış	Boş	Net	Başarı
	20	14	6	0	12,00	% 60
Cevap Anahtarı	B	DCAADABDCCCABDBBDCDD				
Cevaplarınız		cbAAAbABDCCCABDdBDCac				
Türkçe	S	D	Y	B%		
Bağlamdan yararlanarak bilmediği kelime ve kelime gruplarının anlamını tahmin eder.	2	1	1	50		
Bir işi işlem basamaklarına göre yazar.	2	1	1	50		
Okudukları ile ilgili çıkarımlarda bulunur.	3	3	0	100		
Metnin konusunu belirler.	1	1	0	100		
Metnin ilgili sorularını cevaplar.	3	3	0	100		
Grafik, tablo ve çizelgeyle sunulan bilgileri yorumlar.	1	1	0	100		
Metindeki söz sanatlarını tespit eder.	1	0	1	0		
Filiisilerin cümledeki işlevlerini kavrar.	3	2	1	67		
Noktalamaya işaretlerine dikkat ederek sesli ve sessiz okur.	1	0	1	0		
Yazdıklarını düzenler.	1	0	1	0		
Metin türlerini ayırt eder.	1	1	0	100		
Görsellerle ilgili sorularını cevaplar.	1	1	0	100		

Sözel (TAR)	Soru	Doğru	Yanlış	Boş	Net	Başarı
	10	5	5	0	3,33	% 33
Cevap Anahtarı	B	DDACADABDB				
Cevaplarınız		DaAadDAdaB				
Tarih	S	D	Y	B%		
Avrupa'daki gelişmelerin yansımaları bağlamında Osmanlı Devleti'nin yirminci yüzyılın başlarındaki siyasi ve sosyal durumu değerlendirir.	1	1	0	100		
Birinci Dünya Savaşı'nın sebeplerini ve savaşın başlamasına yol açan gelişmeleri kavrar.	2	1	1	50		
Mustafa Kemal'in askerlik hayatı ile ilgili olayları ve olguları onun kişilik özellikleri ile ilişkilendirir.	3	0	3	0		
Birinci Dünya Savaşı'nda Osmanlı Devleti'nin durumu hakkında çıkarımlarda bulunur.	2	2	0	100		
Mondros Ateşkes Antlaşması'nın imzalanması ve uygulanması karşısında Osmanlı yönetiminin, Mustafa Kemal'in ve diğer liderlerin tutumunu değerlendirir.	2	1	1	50		

Sözel (DİN)	Soru	Doğru	Yanlış	Boş	Net	Başarı
	10	9	1	0	8,67	% 87
Cevap Anahtarı	B	BDADDBCCAB				
Cevaplarınız		BDADDBCCdB				
Din K.ve A.B.	S	D	Y	B%		
Kader İnancı	2	2	0	100		
Kaza ve kader ile ilgili kavramları analiz eder.	2	1	1	50		
Ayet el-Kürsî'yi okur, anlamını söyler.	1	1	0	100		
Hz. Musa'nın (a.s.) hayatını ana hatlarıyla tanıtır.	1	1	0	100		
İnsanın ilmi, iradesi, sorumluluğu ile kader arasındaki ilişkisi kurar.	2	2	0	100		
Kader ve kaza inancını ayet ve hadislerle açıklar.	1	1	0	100		
Toplumda kader ve kaza ile ilgili yaygın olan yanlış anlayışları sorgular.	1	1	0	100		

Sözel (İNG)	Soru	Doğru	Yanlış	Boş	Net	Başarı
	10	9	1	0	8,67	% 87
Cevap Anahtarı	B	BDCBACDCDB				
Cevaplarınız		BDCBACDdB				
İngilizce	S	D	Y	B%		
Students will be able to understand short and simple invitation letters, cards and e-mails.	2	1	1	50		
Students will be able to express what they prefer, like and dislike.	2	2	0	100		
Students will be able to write a short and simple letter apologizing and giving reasons for not attending a party in response to an invitation.	1	1	0	100		
Students will be able to talk about regular activities of teenagers.	1	1	0	100		
Students will be able to understand short and simple texts about friendship.	2	2	0	100		
Students will be able to structure a talk to make simple inquiries, give explanations and reasons.	1	1	0	100		
Students will be able to understand short and simple texts about regular activities of teenagers.	1	1	0	100		

Sayısal (MAT)	Soru	Doğru	Yanlış	Boş	Net	Başarı
	20	14	2	4	13,33	% 67
Cevap Anahtarı	B	CCABABABCBADDDCAB4DD				
Cevaplarınız		CABdBABCB bDDCABC				
Matematik	S	D	Y	B%		
Verilen pozitif tam sayıların pozitif tam sayı çarpanlarını bulur, pozitif tam sayıların pozitif tam sayı çarpanlarını üslü ifade eder.	1	1	0	100		
İki doğal sayının en büyük ortak bölenini (EBOB) ve en küçük ortak katını (EKOK) hesaplar, ilgili problemleri çözer.	2	2	0	100		
Verilen iki doğal sayının aralarında asal olup olmadığını belirler.	2	1	1	50		
Tam sayıların, tam sayı kuvvetlerini hesaplar.	1	0	1	0		
Üslü ifadelerle ilgili temel kuralları anlar, birbirine denk ifadeler oluşturur.	2	2	0	100		
Sayıların ondalık gösterimlerini 10'un tam sayı kuvvetlerini kullanarak çözümler.	1	1	0	100		
Verilen bir sayıyı 10'un farklı tam sayı kuvvetlerini kullanarak ifade eder.	1	1	0	100		
Çok büyük ve çok küçük sayıları bilimsel gösterimle ifade eder ve karşılaştırır.	2	2	0	100		
Tam kare pozitif tam sayılarla bu sayıların karekökleri arasındaki ilişkiyi belirler.	1	0	0	0		
Tam kare olmayan kareköklü bir sayının hangi iki doğal sayı arasında olduğunu belirler.	2	1	1	50		
Kareköklü bir ifadenin kök b şeklinde yazılır ve kök b şeklindeki ifadede katsayısı kök içine alır.	2	1	1	50		
Kareköklü ifadelerde çarpma ve bölme işlemlerini yapar.	2	1	1	50		
Kareköklü ifadelerde toplama ve çıkarma işlemlerini yapar.	1	1	0	100		

Sayısal (FEN)	Soru	Doğru	Yanlış	Boş	Net	Başarı
	20	16	4	0	14,67	% 73
Cevap Anahtarı	B	BBCCBABBDDABDDAADCBD				
Cevaplarınız		BdCCBcBDDABDDAADCc				
Fen	S	D	Y	B%		
İklim ve hava olayları arasındaki farkı açıklar.	2	2	0	100		
İklim bilimi (klimatoloji) kavramını açıklar.	1	1	0	100		
Nükleotid, gen, DNA ve kromozom kavramlarını açıklayarak bu kavramlar arasındaki ilişkiyi kurar.	2	1	1	50		
Yağış kavramını açıklar.	1	1	0	100		
Rüzgar kavramını açıklar.	2	1	1	50		
DNA'nın yapısını model üzerinden açıklar.	2	2	0	100		
Dünya'nın Güneş etrafında dolanmasının mevsimlerin oluşumuna katkısını açıklar.	2	2	0	100		
Kalıtım ile ilgili kavramları tanımlar.	2	2	0	100		
DNA'nın kendini nasıl eşlediğini ifade eder.	4	3	1	75		
Küresel iklim değişikliğinin sonuçlarını belirtir.	1	0	1	0		
Güneş ışınlarının gelme açısı ile bölgelerdeki sıcaklık farklarını açıklar.	1	1	0	100		

8.SINIF MOZAİK İNTRÖ 2.DENEME



451,120 % 2,66

MANİSA / ŞEHZADELER
ÖZEL KEP ÇINAR KİŞİSEL GELİŞİM KURSU

4A - 0
CEMRE KAYA

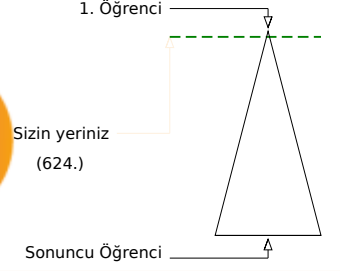
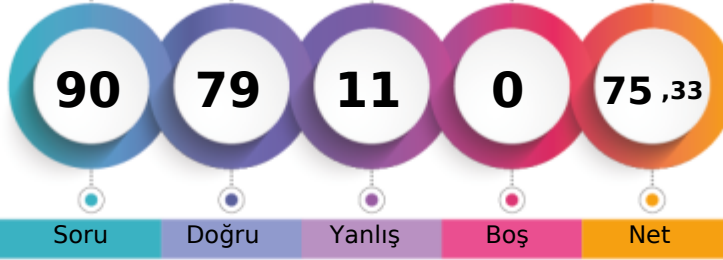

Öğrenci Sıra No	Şube	Kurum	İlçe	İl	Genel
6	6	18	18	60	624 % 2,66
Sınava Katılan Öğrenci Sayısı	12	207	207	677	23429

Sözel (TÜR)	Soru	Doğru	Yanlış	Boş	Net	Başarı
	20	17	3	0	16,00	% 80
Cevap Anahtarı	A	DCCABDBBCDDCAADAB				
Cevaplarınız		DCbCABDdBCDDDCcADAB				
Türkçe	S	D	Y	B%		
Başlamdan yararlanarak bilmediği kelime ve kelime gruplarının anlamını tahmin eder.	2	1	1	50		
Bir işi işlem basamaklarına göre yazar.	2	2	0	100		
Okudukları ile ilgili çıkarımlarda bulunur.	3	2	1	67		
Metnin konusunu belirler.	1	1	0	100		
Metnin ilgili soruların cevaplar.	3	3	0	100		
Grafik, tablo ve çizelgeyle sunulan bilgileri yorumlar.	1	1	0	100		
Metindeki söz sanatlarını tespit eder.	1	1	0	100		
Filiisilerin cümledeki işlevlerini kavrar.	3	3	0	100		
Noktalamaya işaretlerine dikkat ederek sesli ve sessiz okur.	1	1	0	100		
Yazdıklarını düzenler.	1	1	0	100		
Metin türlerini ayırt eder.	1	0	1	0		
Görsellerle ilgili soruların cevaplar.	1	1	0	100		

Sözel (TAR)	Soru	Doğru	Yanlış	Boş	Net	Başarı
	10	8	2	0	7,33	% 73
Cevap Anahtarı	A	ACADABDBDD				
Cevaplarınız		ACADABcdDD				
Tarih	S	D	Y	B%		
Avrupa'daki gelişmelerin yansımaları bağlamında Osmanlı Devleti'nin yirminci yüzyılın başlarındaki siyasi ve sosyal dt.	1	1	0	100		
Birinci Dünya Savaşı'nın sebeplerini ve savaşın başlamasına yol açan gelişmeleri kavrar.	2	1	1	50		
Mustafa Kemal'in askerlik hayatı ile ilgili olayları ve olguların onun kişilik özellikleri ile ilişkilendirir.	3	2	1	67		
Birinci Dünya Savaşı'nda Osmanlı Devleti'nin durumu hakkında çıkarımlarda bulunur.	2	2	0	100		
Mondros Ateşkes Antlaşması'nın imzalanması ve uygulanması karşısında Osmanlı yönetiminin, Mustafa Kemal'in ve hi	2	2	0	100		

Sözel (DİN)	Soru	Doğru	Yanlış	Boş	Net	Başarı
	10	9	1	0	8,67	% 87
Cevap Anahtarı	A	DBCCABBDDAD				
Cevaplarınız		DBCCABBDDbD				
Din K.ve A.B.	S	D	Y	B%		
Kader İnancı	2	1	1	50		
Kaza ve kader ile ilgili kavramları analiz eder.	2	2	0	100		
Ayet el-Kürsi'yi okur, anlamını söyler.	1	1	0	100		
Hz. Musa'nın (a.s.) hayatını ana hatlarıyla tanıır.	1	1	0	100		
İnsanın ilmi, iradesi, sorumluluğu ile kader arasındaki ilişki kurar.	2	2	0	100		
Kader ve kaza inancını ayet ve hadislerle açıklar.	1	1	0	100		
Toplumda kader ve kaza ile ilgili yaygın olan yanlış anlayışları sorgular.	1	1	0	100		

Sözel (İNG)	Soru	Doğru	Yanlış	Boş	Net	Başarı
	10	9	1	0	8,67	% 87
Cevap Anahtarı	A	CBACDCBBD				
Cevaplarınız		CBAaDCBBD				
İngilizce	S	D	Y	B%		
Students will be able to understand short and simple invitation letters, cards and e-mails.	2	2	0	100		
Students will be able to express what they prefer, like and dislike.	2	2	0	100		
Students will be able to write a short and simple letter apologizing and giving reasons for not attending a party in res	1	1	0	100		
Students will be able to talk about regular activities of teenagers.	1	0	1	0		
Students will be able to understand short and simple texts about friendship.	2	2	0	100		
Students will be able to structure a talk to make simple inquiries, give explanations and reasons.	1	1	0	100		
Students will be able to understand short and simple texts about regular activities of teenagers.	1	1	0	100		

Sayısal (MAT)	Soru	Doğru	Yanlış	Boş	Net	Başarı
	20	17	3	0	16,00	% 80
Cevap Anahtarı	A	ABCBADDDCAB4DDCCABAB				
Cevaplarınız		ABCBADDDCbBCDDaCABcB				
Matematik	S	D	Y	B%		
Verilen pozitif tam sayıların pozitif tam sayı çarpanlarını bulur, pozitif tam sayıların pozitif tam sayı çarpanlarını üslü if	1	1	0	100		
İki doğal sayının en büyük ortak bölenini (EBOB) ve en küçük ortak katını (EKOK) hesaplar, ilgili problemleri çözer.	2	2	0	100		
Verilen iki doğal sayının aralarında asal olup olmadığını belirler.	2	2	0	100		
Tam sayıların, tam sayı kuvvetlerini hesaplar.	1	1	0	100		
Üslü ifadelerle ilgili temel kuralları anlar, birbirine denk ifadeler oluşturur.	2	2	0	100		
Sayıların ondalık gösterimlerini 10'un tam sayı kuvvetlerini kullanarak çözümler.	1	1	0	100		
Verilen bir sayıyı 10'un farklı tam sayı kuvvetlerini kullanarak ifade eder.	1	0	1	0		
Çok büyük ve çok küçük sayıları bilimsel gösterimle ifade eder ve karşılaştırır.	2	2	0	100		
Tam kare pozitif tam sayılarla bu sayıların karekökleri arasındaki ilişkiyi belirler.	1	1	0	100		
Tam kare olmayan kareköklü bir sayının hangi iki doğal sayı arasında olduğunu belirler.	2	2	0	100		
Kareköklü bir ifadenin kök b şeklinde yazılır ve kök b şeklindeki ifadede katsayısı kök içine alır.	2	1	1	50		
Kareköklü ifadelerde çarpma ve bölme işlemlerini yapar.	2	1	1	50		
Kareköklü ifadelerde toplama ve çıkarma işlemlerini yapar.	1	1	0	100		

Sayısal (FEN)	Soru	Doğru	Yanlış	Boş	Net	Başarı
	20	19	1	0	18,67	% 93
Cevap Anahtarı	A	BDDDABDDAADCDBBCCBA				
Cevaplarınız		BDDDABDDAADCDBBaCCBA				
Fen	S	D	Y	B%		
İklim ve hava olayları arasındaki farkı açıklar.	2	2	0	100		
İklim bilimi (klimatoloji) kavramını açıklar.	1	1	0	100		
Nükleotid, gen, DNA ve kromozom kavramlarını açıklayarak bu kavramlar arasındaki ilişki kurar.	2	2	0	100		
Yağış kavramını açıklar.	1	1	0	100		
Rüzgar kavramını açıklar.	2	2	0	100		
DNA'nın yapısını model üzerinden açıklar.	2	2	0	100		
Dünya'nın Güneş etrafında dolanmasının mevsimlerin oluşumuna katkısını açıklar.	2	2	0	100		
Kalıtım ile ilgili kavramları tanımlar.	2	2	0	100		
DNA'nın kendini nasıl eşlediğini ifade eder.	4	4	0	100		
Küresel iklim değişikliğinin sonuçlarını belirtir.	1	0	1	0		
Güneş ışınlarının gelme açısı ile bölgelerdeki sıcaklık farklarını açıklar.	1	1	0	100		

8.SINIF MOZAİK İNTRÖ 2.DENEME



410,596

%

8,22

MANİSA / ŞEHZADELER
ÖZEL KEP ÇINAR KİŞİSEL GELİŞİM KURSU

4A - 0
ÇİĞDEM KILINÇLAR

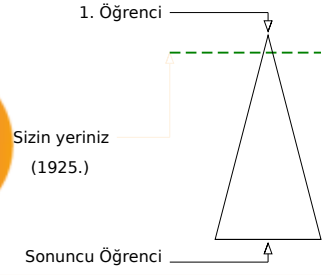
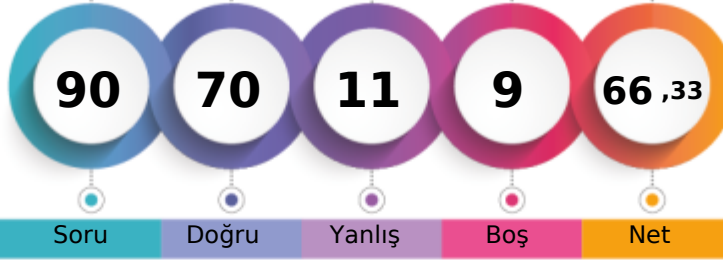

Öğrenci Sıra No	Şube	Kurum	İlçe	İl	Genel
11		50	50	158	1925 % 8,22
Sınava Katılan Öğrenci Sayısı	12	207	207	677	23429

Sözel (TÜR)	Soru	Doğru	Yanlış	Boş	Net	Başarı
	20	18	2	0	17,33	% 87
Cevap Anahtarı	B	DCAADABDCCCABDBBDCDD				
Cevaplarınız		DCAADABDCCdCABDBBDCbD				
Türkçe	S	D	Y	B%		
Bağlamdan yararlanarak bilmediği kelime ve kelime gruplarının anlamını tahmin eder.	2	2	0	100		
Bir işi işlem basamaklarına göre yazar.	2	2	0	100		
Okudukları ile ilgili çıkarımlarda bulunur.	3	2	1	67		
Metnin konusunu belirler.	1	1	0	100		
Metnin ilgili sorularını cevaplar.	3	3	0	100		
Grafik, tablo ve çizelgeyle sunulan bilgileri yorumlar.	1	1	0	100		
Metindeki söz sanatlarını tespit eder.	1	0	1	0		
Filiisilerin cümledeki işlevlerini kavrar.	3	3	0	100		
Noktalamaya işaretlerine dikkat ederek sesli ve sessiz okur.	1	1	0	100		
Yazdıklarını düzenler.	1	1	0	100		
Metin türlerini ayırt eder.	1	1	0	100		
Görsellerle ilgili sorularını cevaplar.	1	1	0	100		

Sözel (TAR)	Soru	Doğru	Yanlış	Boş	Net	Başarı
	10	7	3	0	6,00	% 60
Cevap Anahtarı	B	DDACADABDB				
Cevaplarınız		DbACAdDbCbB				
Tarih	S	D	Y	B%		
Avrupa'daki gelişmelerin yansımaları bağlamında Osmanlı Devleti'nin yirminci yüzyılın başlarındaki siyasi ve sosyal dt.	1	1	0	100		
Birinci Dünya Savaşı'nın sebeplerini ve savaşın başlamasına yol açan gelişmeleri kavrar.	2	2	0	100		
Mustafa Kemal'in askerlik hayatı ile ilgili olayları ve olguları onun kişilik özellikleri ile ilişkilendirir.	3	1	2	33		
Birinci Dünya Savaşı'nda Osmanlı Devleti'nin durumu hakkında çıkarımlarda bulunur.	2	1	1	50		
Mondros Ateşkes Antlaşması'nın imzalanması ve uygulanması karşısında Osmanlı yönetiminin, Mustafa Kemal'in ve hı	2	2	0	100		

Sözel (DİN)	Soru	Doğru	Yanlış	Boş	Net	Başarı
	10	10	0	0	10,00	% 100
Cevap Anahtarı	B	BDADDBCCAB				
Cevaplarınız		BDADDBCCAB				
Din K.ve A.B.	S	D	Y	B%		
Kader İnancı	2	2	0	100		
Kaza ve kader ile ilgili kavramları analiz eder.	2	2	0	100		
Ayet el-Kürsî'yi okur, anlamını söyler.	1	1	0	100		
Hz. Musa'nın (a.s.) hayatını ana hatlarıyla tanıır.	1	1	0	100		
İnsanın ilmi, iradesi, sorumluluğu ile kader arasındaki ilişki kurar.	2	2	0	100		
Kader ve kaza inancını ayet ve hadislerle açıklar.	1	1	0	100		
Toplumda kader ve kaza ile ilgili yaygın olan yanlış anlayışları sorgular.	1	1	0	100		

Sözel (İNG)	Soru	Doğru	Yanlış	Boş	Net	Başarı
	10	10	0	0	10,00	% 100
Cevap Anahtarı	B	BDCBACDCDB				
Cevaplarınız		BDCBACDCDB				
İngilizce	S	D	Y	B%		
Students will be able to understand short and simple invitation letters, cards and e-mails.	2	2	0	100		
Students will be able to express what they prefer, like and dislike.	2	2	0	100		
Students will be able to write a short and simple letter apologizing and giving reasons for not attending a party in resı	1	1	0	100		
Students will be able to talk about regular activities of teenagers.	1	1	0	100		
Students will be able to understand short and simple texts about friendship.	2	2	0	100		
Students will be able to structure a talk to make simple inquiries, give explanations and reasons.	1	1	0	100		
Students will be able to understand short and simple texts about regular activities of teenagers.	1	1	0	100		

Sayısal (MAT)	Soru	Doğru	Yanlış	Boş	Net	Başarı
	20	12	0	8	12,00	% 60
Cevap Anahtarı	B	CCABABABCBADDDCAB4DD				
Cevaplarınız		C BABAB B DD AB				
Matematik	S	D	Y	B%		
Verilen pozitif tam sayıların pozitif tam sayı çarpanlarını bulur, pozitif tam sayıların pozitif tam sayı çarpanlarını üslü if	1	1	0	100		
İki doğal sayının en büyük ortak bölenini (EBOB) ve en küçük ortak katını (EKOK) hesaplar, ilgili problemleri çözer.	2	1	0	50		
Verilen iki doğal sayının aralarında asal olup olmadığını belirler.	2	1	0	50		
Tam sayıların, tam sayı kuvvetlerini hesaplar.	1	0	0	0		
Üslü ifadelerle ilgili temel kuralları anlar, birbirine denk ifadeler oluşturur.	2	2	0	100		
Sayıların ondalık gösterimlerini 10'un tam sayı kuvvetlerini kullanarak çözümler.	1	0	0	0		
Verilen bir sayıyı 10'un farklı tam sayı kuvvetlerini kullanarak ifade eder.	1	1	0	100		
Çok büyük ve çok küçük sayıları bilimsel gösterimle ifade eder ve karşılaştırır.	2	1	0	50		
Tam kare pozitif tam sayılarla bu sayıların karekökleri arasındaki ilişkiyi belirler.	1	0	0	0		
Tam kare olmayan kareköklü bir sayının hangi iki doğal sayı arasında olduğunu belirler.	2	1	0	50		
Kareköklü bir ifadenin kök b şeklinde yazılır ve kök b şeklindeki ifadede katsayısı kök içine alır.	2	0	0	0		
Kareköklü ifadelerde çarpma ve bölme işlemlerini yapar.	2	2	0	100		
Kareköklü ifadelerde toplama ve çıkarma işlemlerini yapar.	1	1	0	100		

Sayısal (FEN)	Soru	Doğru	Yanlış	Boş	Net	Başarı
	20	13	6	1	11,00	% 55
Cevap Anahtarı	B	BBCCBABDDDABDDAADCBD				
Cevaplarınız		BaCCaABDDDD BDDbAaCca				
Fen	S	D	Y	B%		
İklim ve hava olayları arasındaki farkı açıklar.	2	2	0	100		
İklim bilimi (klimatoloji) kavramını açıklar.	1	1	0	100		
Nükleotid, gen, DNA ve kromozom kavramlarını açıklayarak bu kavramlar arasındaki ilişki kurar.	2	1	1	50		
Yağış kavramını açıklar.	1	0	0	0		
Rüzgar kavramını açıklar.	2	2	0	100		
DNA'nın yapısını model üzerinden açıklar.	2	2	0	100		
Dünya'nın Güneş etrafında dolanmasının mevsimlerin oluşumuna katkısını açıklar.	2	1	1	50		
Kalıtım ile ilgili kavramları tanımlar.	2	1	1	50		
DNA'nın kendini nasıl eşlediğini ifade eder.	4	2	2	50		
Küresel iklim değişikliğinin sonuçlarını belirtir.	1	0	1	0		
Güneş ışınlarının gelme açısı ile bölgelerdeki sıcaklık farklarını açıklar.	1	1	0	100		

8.SINIF MOZAİK İNTRÖ 2.DENEME



491,965

%

0,11

MANİSA / ŞEHZADELER
ÖZEL KEP ÇINAR KİŞİSEL GELİŞİM KURSU

4A - 0
EYMEN AKGÜN

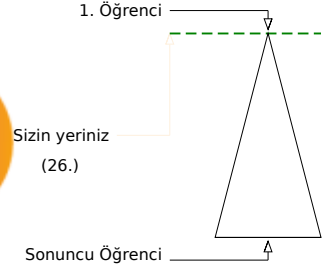
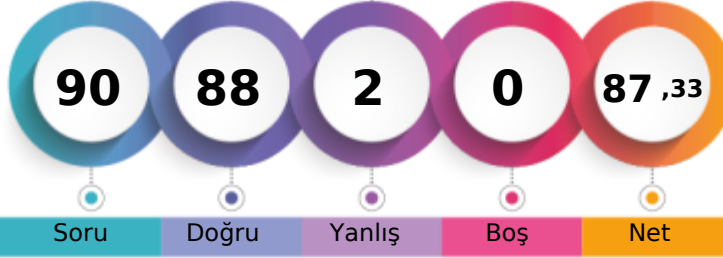

Öğrenci Sıra No	Şube	Kurum	İlçe	İl	Genel
2	3	3	5	26	% 0,11
Sınava Katılan Öğrenci Sayısı	12	207	207	677	23429

Sözel (TÜR)	Soru	Doğru	Yanlış	Boş	Net	Başarı
	20	20	0	0	20,00	% 100
Cevap Anahtarı	A	DCCABDBBCDDCAADAB				
Cevaplarınız		DCCABDBBCDDCAADAB				
Türkçe	S	D	Y	B%		
Bağlamdan yararlanarak bilmediği kelime ve kelime gruplarının anlamını tahmin eder.	2	2	0	100		
Bir işi işlem basamaklarına göre yazar.	2	2	0	100		
Okudukları ile ilgili çıkarımlarda bulunur.	3	3	0	100		
Metnin konusunu belirler.	1	1	0	100		
Metnin ilgili soruların cevaplar.	3	3	0	100		
Grafik, tablo ve çizelgeyle sunulan bilgileri yorumlar.	1	1	0	100		
Metindeki söz sanatlarını tespit eder.	1	1	0	100		
Filiisilerin cümledeki işlevlerini kavrar.	3	3	0	100		
Noktalamaya işaretlerine dikkat ederek sesli ve sessiz okur.	1	1	0	100		
Yazdıklarını düzenler.	1	1	0	100		
Metin türlerini ayırır.	1	1	0	100		
Görsellerle ilgili soruların cevaplar.	1	1	0	100		

Sözel (TAR)	Soru	Doğru	Yanlış	Boş	Net	Başarı
	10	10	0	0	10,00	% 100
Cevap Anahtarı	A	ACADABDBDD				
Cevaplarınız		ACADABDBDD				
Tarih	S	D	Y	B%		
Avrupa'daki gelişmelerin yansımaları bağlamında Osmanlı Devleti'nin yirminci yüzyılın başlarındaki siyasi ve sosyal dt.	1	1	0	100		
Birinci Dünya Savaşı'nın sebeplerini ve savaşın başlamasına yol açan gelişmeleri kavrar.	2	2	0	100		
Mustafa Kemal'in askerlik hayatı ile ilgili olayları ve olguların onun kişilik özellikleri ile ilişkilendirir.	3	3	0	100		
Birinci Dünya Savaşı'nda Osmanlı Devleti'nin durumu hakkında çıkarımlarda bulunur.	2	2	0	100		
Mondros Ateşkes Antlaşması'nın imzalanması ve uygulanması karşısında Osmanlı yönetiminin, Mustafa Kemal'in ve hı	2	2	0	100		

Sözel (DİN)	Soru	Doğru	Yanlış	Boş	Net	Başarı
	10	9	1	0	8,67	% 87
Cevap Anahtarı	A	DBCCABBDAD				
Cevaplarınız		DBCCABBDAD				
Din K.ve A.B.	S	D	Y	B%		
Kader İnancı	2	2	0	100		
Kaza ve kader ile ilgili kavramları analiz eder.	2	2	0	100		
Ayet el-Kürsî'yi okur, anlamını söyler.	1	1	0	100		
Hz. Musa'nın (a.s.) hayatını ana hatlarıyla tanıır.	1	0	1	0		
İnsanın ilmi, iradesi, sorumluluğu ile kader arasındaki ilişki kurar.	2	2	0	100		
Kader ve kaza inancını ayet ve hadislerle açıklar.	1	1	0	100		
Toplumda kader ve kaza ile ilgili yaygın olan yanlış anlayışları sorgular.	1	1	0	100		

Sözel (İNG)	Soru	Doğru	Yanlış	Boş	Net	Başarı
	10	10	0	0	10,00	% 100
Cevap Anahtarı	A	CBACDCBBD				
Cevaplarınız		CBACDCBBD				
İngilizce	S	D	Y	B%		
Students will be able to understand short and simple invitation letters, cards and e-mails.	2	2	0	100		
Students will be able to express what they prefer, like and dislike.	2	2	0	100		
Students will be able to write a short and simple letter apologizing and giving reasons for not attending a party in res	1	1	0	100		
Students will be able to talk about regular activities of teenagers.	1	1	0	100		
Students will be able to understand short and simple texts about friendship.	2	2	0	100		
Students will be able to structure a talk to make simple inquiries, give explanations and reasons.	1	1	0	100		
Students will be able to understand short and simple texts about regular activities of teenagers.	1	1	0	100		

Sayısal (MAT)	Soru	Doğru	Yanlış	Boş	Net	Başarı
	20	20	0	0	20,00	% 100
Cevap Anahtarı	A	ABCBADDDCAB4DDCCABAB				
Cevaplarınız		ABCBADDDCABADDDCCABAB				
Matematik	S	D	Y	B%		
Verilen pozitif tam sayıların pozitif tam sayı çarpanlarını bulur, pozitif tam sayıların pozitif tam sayı çarpanlarını üslü if	1	1	0	100		
İki doğal sayının en büyük ortak bölenini (EBOB) ve en küçük ortak katını (EKOK) hesaplar, ilgili problemleri çözer.	2	2	0	100		
Verilen iki doğal sayının aralarında asal olup olmadığını belirler.	2	2	0	100		
Tam sayıların, tam sayı kuvvetlerini hesaplar.	1	1	0	100		
Üslü ifadelerle ilgili temel kuralları anlar, birbirine denk ifadeler oluşturur.	2	2	0	100		
Sayıların ondalık gösterimlerini 10'un tam sayı kuvvetlerini kullanarak çözümler.	1	1	0	100		
Verilen bir sayıyı 10'un farklı tam sayı kuvvetlerini kullanarak ifade eder.	1	1	0	100		
Çok büyük ve çok küçük sayıları bilimsel gösterimle ifade eder ve karşılaştırır.	2	2	0	100		
Tam kare pozitif tam sayılarla bu sayıların karekökleri arasındaki ilişkiyi belirler.	1	1	0	100		
Tam kare olmayan kareköklü bir sayının hangi iki doğal sayı arasında olduğunu belirler.	2	2	0	100		
Kareköklü bir ifadenin kök b şeklinde yazar ve kök b şeklindeki ifadede katsayısı kök içine alır.	2	2	0	100		
Kareköklü ifadelerde çarpma ve bölme işlemlerini yapar.	2	2	0	100		
Kareköklü ifadelerde toplama ve çıkarma işlemlerini yapar.	1	1	0	100		

Sayısal (FEN)	Soru	Doğru	Yanlış	Boş	Net	Başarı
	20	19	1	0	18,67	% 93
Cevap Anahtarı	A	BDDDABDDAADCBDBCCBA				
Cevaplarınız		BDDDdBDDAADCBDBCCBA				
Fen	S	D	Y	B%		
İklim ve hava olayları arasındaki farkı açıklar.	2	2	0	100		
İklim bilimi (klimatoloji) kavramını açıklar.	1	1	0	100		
Nükleotid, gen, DNA ve kromozom kavramlarını açıklayarak bu kavramlar arasındaki ilişki kurar.	2	2	0	100		
Yağış kavramını açıklar.	1	0	1	0		
Rüzgar kavramını açıklar.	2	2	0	100		
DNA'nın yapısını model üzerinden açıklar.	2	2	0	100		
Dünya'nın Güneş etrafında dolanmasının mevsimlerin oluşumuna katkısını açıklar.	2	2	0	100		
Kalıtım ile ilgili kavramları tanımlar.	2	2	0	100		
DNA'nın kendini nasıl eşlediğini ifade eder.	4	4	0	100		
Küresel iklim değişikliğinin sonuçlarını belirtir.	1	1	0	100		
Güneş ışınlarının gelme açısı ile bölgelerdeki sıcaklık farklarını açıklar.	1	1	0	100		

8.SINIF MOZAİK İNTRÖ 2.DENEME



491,987

%

0,09

MANİSA / ŞEHZADELER
ÖZEL KEP ÇINAR KİŞİSEL GELİŞİM KURSU

4A - 0
EYMEN SUNMAZ

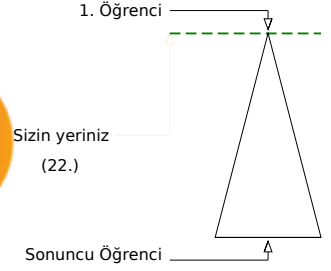
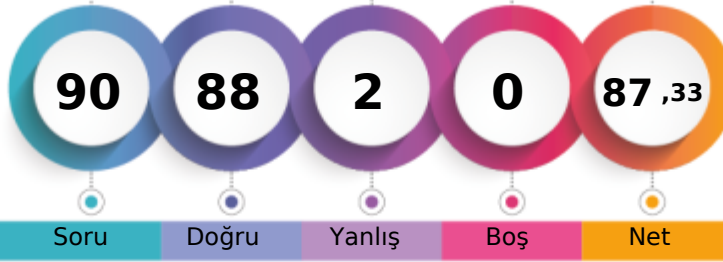

Öğrenci Sıra No	Şube	Kurum	İlçe	İl	Genel
1	1	2	2	3	22 % 0,09
Sınava Katılan Öğrenci Sayısı	12	207	207	677	23429

Sözel (TÜR)	Soru	Doğru	Yanlış	Boş	Net	Başarı
	20	19	1	0	18,67	% 93
Cevap Anahtarı	B	DCAADABDCCCABDBBDCDD				
Cevaplarınız		DCAADABDCCdCABDBBDCDD				
Türkçe	S	D	Y	B%		
Bağlamdan yararlanarak bilmediği kelime ve kelime gruplarının anlamını tahmin eder.	2	2	0	100		
Bir işi işlem basamaklarına göre yazar.	2	2	0	100		
Okudukları ile ilgili çıkarımlarda bulunur.	3	2	1	67		
Metnin konusunu belirler.	1	1	0	100		
Metnin ilgili sorularını cevaplar.	3	3	0	100		
Grafik, tablo ve çizelgeyle sunulan bilgileri yorumlar.	1	1	0	100		
Metindeki söz sanatlarını tespit eder.	1	1	0	100		
Filiisilerin cümledeki işlevlerini kavrar.	3	3	0	100		
Noktalamaya işaretlerine dikkat ederek sesli ve sessiz okur.	1	1	0	100		
Yazdıklarını düzenler.	1	1	0	100		
Metin türlerini ayırt eder.	1	1	0	100		
Görsellerle ilgili sorularını cevaplar.	1	1	0	100		

Sözel (TAR)	Soru	Doğru	Yanlış	Boş	Net	Başarı
	10	9	1	0	8,67	% 87
Cevap Anahtarı	B	DDACADABDB				
Cevaplarınız		DDACADABaB				
Tarih	S	D	Y	B%		
Avrupa'daki gelişmelerin yansımaları bağlamında Osmanlı Devleti'nin yirminci yüzyılın başlarındaki siyasi ve sosyal dt.	1	1	0	100		
Birinci Dünya Savaşı'nın sebeplerini ve savaşın başlamasına yol açan gelişmeleri kavrar.	2	2	0	100		
Mustafa Kemal'in askerlik hayatı ile ilgili olayları ve olguları onun kişilik özellikleri ile ilişkilendirir.	3	2	1	67		
Birinci Dünya Savaşı'nda Osmanlı Devleti'nin durumu hakkında çıkarımlarda bulunur.	2	2	0	100		
Mondros Ateşkes Antlaşması'nın imzalanması ve uygulanması karşısında Osmanlı yönetiminin, Mustafa Kemal'in ve hı	2	2	0	100		

Sözel (DİN)	Soru	Doğru	Yanlış	Boş	Net	Başarı
	10	10	0	0	10,00	% 100
Cevap Anahtarı	B	BDADDBCCAB				
Cevaplarınız		BDADDBCCAB				
Din K.ve A.B.	S	D	Y	B%		
Kader İnancı	2	2	0	100		
Kaza ve kader ile ilgili kavramları analiz eder.	2	2	0	100		
Ayet el-Kürsî'yi okur, anlamını söyler.	1	1	0	100		
Hz. Musa'nın (a.s.) hayatını ana hatlarıyla tanıır.	1	1	0	100		
İnsanın ilmi, iradesi, sorumluluğu ile kader arasındaki ilişki kurar.	2	2	0	100		
Kader ve kaza inancını ayet ve hadislerle açıklar.	1	1	0	100		
Toplumda kader ve kaza ile ilgili yaygın olan yanlış anlayışları sorgular.	1	1	0	100		

Sözel (İNG)	Soru	Doğru	Yanlış	Boş	Net	Başarı
	10	10	0	0	10,00	% 100
Cevap Anahtarı	B	BDCBACDCDB				
Cevaplarınız		BDCBACDCDB				
İngilizce	S	D	Y	B%		
Students will be able to understand short and simple invitation letters, cards and e-mails.	2	2	0	100		
Students will be able to express what they prefer, like and dislike.	2	2	0	100		
Students will be able to write a short and simple letter apologizing and giving reasons for not attending a party in resı	1	1	0	100		
Students will be able to talk about regular activities of teenagers.	1	1	0	100		
Students will be able to understand short and simple texts about friendship.	2	2	0	100		
Students will be able to structure a talk to make simple inquiries, give explanations and reasons.	1	1	0	100		
Students will be able to understand short and simple texts about regular activities of teenagers.	1	1	0	100		

Sayısal (MAT)	Soru	Doğru	Yanlış	Boş	Net	Başarı
	20	20	0	0	20,00	% 100
Cevap Anahtarı	B	CCABABABCBADDDCAB4DD				
Cevaplarınız		CCABABABCBADDDCABCCDD				
Matematik	S	D	Y	B%		
Verilen pozitif tam sayıların pozitif tam sayı çarpanlarını bulur, pozitif tam sayıların pozitif tam sayı çarpanlarını üslü if	1	1	0	100		
İki doğal sayının en büyük ortak bölenini (EBOB) ve en küçük ortak katını (EKOK) hesaplar, ilgili problemleri çözer.	2	2	0	100		
Verilen iki doğal sayının aralarında asal olup olmadığını belirler.	2	2	0	100		
Tam sayıların, tam sayı kuvvetlerini hesaplar.	1	1	0	100		
Üslü ifadelerle ilgili temel kuralları anlar, birbirine denk ifadeler oluşturur.	2	2	0	100		
Sayıların ondalık gösterimlerini 10'un tam sayı kuvvetlerini kullanarak çözümler.	1	1	0	100		
Verilen bir sayıyı 10'un farklı tam sayı kuvvetlerini kullanarak ifade eder.	1	1	0	100		
Çok büyük ve çok küçük sayıları bilimsel gösterimle ifade eder ve karşılaştırır.	2	2	0	100		
Tam kare pozitif tam sayılarla bu sayıların karekökleri arasındaki ilişkiyi belirler.	1	1	0	100		
Tam kare olmayan kareköklü bir sayının hangi iki doğal sayı arasında olduğunu belirler.	2	2	0	100		
Kareköklü bir ifadeyi a kök b şeklinde yazar ve a kök b şeklindeki ifadede katsayısı kök içine alır.	2	2	0	100		
Kareköklü ifadelerde çarpma ve bölme işlemlerini yapar.	2	2	0	100		
Kareköklü ifadelerde toplama ve çıkarma işlemlerini yapar.	1	1	0	100		

Sayısal (FEN)	Soru	Doğru	Yanlış	Boş	Net	Başarı
	20	20	0	0	20,00	% 100
Cevap Anahtarı	B	BBCCBABDDDABDDAADCBD				
Cevaplarınız		BBCCBABDDDABDDAADCBD				
Fen	S	D	Y	B%		
İklim ve hava olayları arasındaki farkı açıklar.	2	2	0	100		
İklim bilimi (klimatoloji) kavramını açıklar.	1	1	0	100		
Nükleotid, gen, DNA ve kromozom kavramlarını açıklayarak bu kavramlar arasındaki ilişki kurar.	2	2	0	100		
Yağış kavramını açıklar.	1	1	0	100		
Rüzgar kavramını açıklar.	2	2	0	100		
DNA'nın yapısını model üzerinden açıklar.	2	2	0	100		
Dünya'nın Güneş etrafında dolanmasının mevsimlerin oluşumuna katkısını açıklar.	2	2	0	100		
Kalıtım ile ilgili kavramları tanımlar.	2	2	0	100		
DNA'nın kendini nasıl eşlediğini ifade eder.	4	4	0	100		
Küresel iklim değişikliğinin sonuçlarını belirtir.	1	1	0	100		
Güneş ışınlarının gelme açısı ile bölgelerdeki sıcaklık farklarını açıklar.	1	1	0	100		

8.SINIF MOZAİK İNTRÖ 2.DENEME



455,911 % 2,17

MANİSA / ŞEHZADELER
ÖZEL KEP ÇINAR KİŞİSEL GELİŞİM KURSU

4A - 0
İREM SAYIR

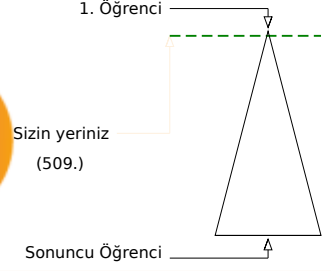
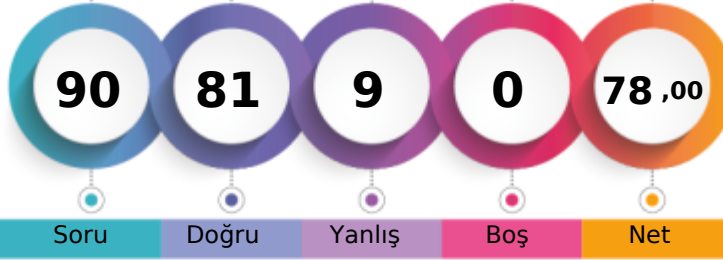

Şube	Kurum	İlçe	İl	Genel
Öğrenci Sıra No	5	15	15	48
Sınava Katılan Öğrenci Sayısı	12	207	207	677
				23429

Sözel (TÜR)	Soru	Doğru	Yanlış	Boş	Net	Başarı
	20	16	4	0	14,67	% 73
Cevap Anahtarı	A	DCCABDBBDCDDCAADAB				
Cevaplarınız		DCaCAdbBBDCCDDCAADAc				

Türkçe	S	D	Y	B%
Bağlamdan yararlanarak bilmediği kelime ve kelime gruplarının anlamını tahmin eder.	2	2	0	100
Bir işi işlem basamaklarına göre yazar.	2	2	0	100
Okudukları ile ilgili çıkarımlarda bulunur.	3	2	1	67
Metnin konusunu belirler.	1	0	1	0
Metnin ilgili sorularını cevaplar.	3	2	1	67
Grafik, tablo ve çizelgeyle sunulan bilgileri yorumlar.	1	1	0	100
Metindeki söz sanatlarını tespit eder.	1	1	0	100
Filiisilerin cümledeki işlevlerini kavrar.	3	3	0	100
Noktalamaya işaretlerine dikkat ederek sesli ve sessiz okur.	1	1	0	100
Yazdıklarını düzenler.	1	1	0	100
Metin türlerini ayırt eder.	1	1	0	100
Görsellerle ilgili sorularını cevaplar.	1	0	1	0

Sözel (TAR)	Soru	Doğru	Yanlış	Boş	Net	Başarı
	10	9	1	0	8,67	% 87
Cevap Anahtarı	A	ACADABDBDD				
Cevaplarınız		ACADABDBDd				

Tarih	S	D	Y	B%
Avrupa'daki gelişmelerin yansımaları bağlamında Osmanlı Devleti'nin yirminci yüzyılın başlarındaki siyasi ve sosyal dt.	1	1	0	100
Birinci Dünya Savaşı'nın sebeplerini ve savaşın başlamasına yol açan gelişmeleri kavrar.	2	2	0	100
Mustafa Kemal'in askerlik hayatı ile ilgili olayları ve olguları onun kişilik özellikleri ile ilişkilendirir.	3	2	1	67
Birinci Dünya Savaşı'nda Osmanlı Devleti'nin durumu hakkında çıkarımlarda bulunur.	2	2	0	100
Mondros Ateşkes Antlaşması'nın imzalanması ve uygulanması karşısında Osmanlı yönetiminin, Mustafa Kemal'in ve hı	2	2	0	100

Sözel (DİN)	Soru	Doğru	Yanlış	Boş	Net	Başarı
	10	10	0	0	10,00	% 100
Cevap Anahtarı	A	DBCCABBDDAD				
Cevaplarınız		DBCCABBDDAD				

Din K.ve A.B.	S	D	Y	B%
Kader İnancı	2	2	0	100
Kaza ve kader ile ilgili kavramları analiz eder.	2	2	0	100
Ayet el-Kürsi'yi okur, anlamını söyler.	1	1	0	100
Hz. Musa'nın (a.s.) hayatını ana hatlarıyla tanıır.	1	1	0	100
İnsanın ilmi, iradesi, sorumluluğu ile kader arasındaki ilişki kurar.	2	2	0	100
Kader ve kaza inancını ayet ve hadislerle açıklar.	1	1	0	100
Toplumda kader ve kaza ile ilgili yaygın olan yanlış anlayışları sorgular.	1	1	0	100

Sözel (İNG)	Soru	Doğru	Yanlış	Boş	Net	Başarı
	10	9	1	0	8,67	% 87
Cevap Anahtarı	A	CBACDCBBD				
Cevaplarınız		CBAaDCBBD				

İngilizce	S	D	Y	B%
Students will be able to understand short and simple invitation letters, cards and e-mails.	2	2	0	100
Students will be able to express what they prefer, like and dislike.	2	2	0	100
Students will be able to write a short and simple letter apologizing and giving reasons for not attending a party in resı	1	1	0	100
Students will be able to talk about regular activities of teenagers.	1	0	1	0
Students will be able to understand short and simple texts about friendship.	2	2	0	100
Students will be able to structure a talk to make simple inquiries, give explanations and reasons.	1	1	0	100
Students will be able to understand short and simple texts about regular activities of teenagers.	1	1	0	100

Sayısal (MAT)	Soru	Doğru	Yanlış	Boş	Net	Başarı
	20	19	1	0	18,67	% 93
Cevap Anahtarı	A	ABCBADDDCAB4DDCCABAB				
Cevaplarınız		ABCBADDDbABCDDCCABAB				

Matematik	S	D	Y	B%
Verilen pozitif tam sayıların pozitif tam sayı çarpanlarını bulur, pozitif tam sayıların pozitif tam sayı çarpanlarını üslü if	1	1	0	100
İki doğal sayının en büyük ortak bölenini (EBOB) ve en küçük ortak katını (EKOK) hesaplar, ilgili problemleri çözer.	2	2	0	100
Verilen iki doğal sayının aralarında asal olup olmadığını belirler.	2	2	0	100
Tam sayıların, tam sayı kuvvetlerini hesaplar.	1	1	0	100
Üslü ifadelerle ilgili temel kuralları anlar, birbirine denk ifadeler oluşturur.	2	2	0	100
Sayıların ondalık gösterimlerini 10'un tam sayı kuvvetlerini kullanarak çözümler.	1	0	1	0
Verilen bir sayıyı 10'un farklı tam sayı kuvvetlerini kullanarak ifade eder.	1	1	0	100
Çok büyük ve çok küçük sayıları bilimsel gösterimle ifade eder ve karşılaştırır.	2	2	0	100
Tam kare pozitif tam sayılarla bu sayıların karekökleri arasındaki ilişkiyi belirler.	1	1	0	100
Tam kare olmayan kareköklü bir sayının hangi iki doğal sayı arasında olduğunu belirler.	2	2	0	100
Kareköklü bir ifadenin kök b şeklinde yazar ve kök b şeklindeki ifadede katsayısı kök içine alır.	2	2	0	100
Kareköklü ifadelerde çarpma ve bölme işlemlerini yapar.	2	2	0	100
Kareköklü ifadelerde toplama ve çıkarma işlemlerini yapar.	1	1	0	100

Sayısal (FEN)	Soru	Doğru	Yanlış	Boş	Net	Başarı
	20	18	2	0	17,33	% 87
Cevap Anahtarı	A	BDDDABDDAADCBDBCCBA				
Cevaplarınız		BDDDABDDAADCBDBqCCBc				

Fen	S	D	Y	B%
İklim ve hava olayları arasındaki farkı açıklar.	2	2	0	100
İklim bilimi (klimatoloji) kavramını açıklar.	1	1	0	100
Nükleotid, gen, DNA ve kromozom kavramlarını açıklayarak bu kavramlar arasındaki ilişki kurar.	2	2	0	100
Yağış kavramını açıklar.	1	1	0	100
Rüzgar kavramını açıklar.	2	1	1	50
DNA'nın yapısını model üzerinden açıklar.	2	2	0	100
Dünya'nın Güneş etrafında dolanmasının mevsimlerin oluşumuna katkısını açıklar.	2	2	0	100
Kalıtım ile ilgili kavramları tanımlar.	2	2	0	100
DNA'nın kendini nasıl eşlediğini ifade eder.	4	4	0	100
Küresel iklim değişikliğinin sonuçlarını belirtir.	1	0	1	0
Güneş ışınlarının gelme açısı ile bölgelerdeki sıcaklık farklarını açıklar.	1	1	0	100

8.SINIF MOZAİK İNTRÖ 2.DENEME



457,039 % 2,07

MANİSA / ŞEHZADELER
ÖZEL KEP ÇINAR KİŞİSEL GELİŞİM KURSU

4A - 0
İSMAİL ATA SARUHAN

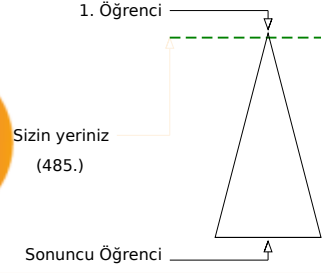
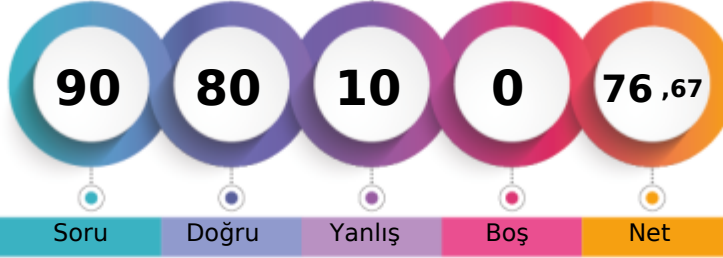

	Şube	Kurum	İlçe	İl	Genel
Öğrenci Sıra No	4	13	13	44	485 % 2,07
Sınava Katılan Öğrenci Sayısı	12	207	207	677	23429

	Soru	Doğru	Yanlış	Boş	Net	Başarı
Sözel (TÜR)	20	16	4	0	14,67	% 73
Cevap Anahtarı	A DCCABDBBCDDCAADAB					
Cevaplarınız	DCCCAcDBaDCCDDCAaAB					

Türkçe	S	D	Y	B%
Bağlamdan yararlanarak bilmediği kelime ve kelime gruplarının anlamını tahmin eder.	2	2	0	100
Bir işi işlem basamaklarına göre yazar.	2	1	1	50
Okudukları ile ilgili çıkarımlarda bulunur.	3	3	0	100
Metnin konusunu belirler.	1	0	1	0
Metnin ilgili sorularına cevaplar.	3	3	0	100
Grafik, tablo ve çizelgeyle sunulan bilgileri yorumlar.	1	0	1	0
Metindeki söz sanatlarını tespit eder.	1	0	1	0
Filiisilerin cümledeki işlevlerini kavrar.	3	3	0	100
Noktalamaya işaretlerine dikkat ederek sesli ve sessiz okur.	1	1	0	100
Yazdıklarını düzenler.	1	1	0	100
Metin türlerini ayırt eder.	1	1	0	100
Görsellerle ilgili sorularına cevaplar.	1	1	0	100

	Soru	Doğru	Yanlış	Boş	Net	Başarı
Sözel (TAR)	10	9	1	0	8,67	% 87
Cevap Anahtarı	A ACADABDBDD					
Cevaplarınız	ACADdDBDD					

Tarih	S	D	Y	B%
Avrupa'daki gelişmelerin yansımaları bağlamında Osmanlı Devleti'nin yirminci yüzyılın başlarındaki siyasi ve sosyal dt.	1	1	0	100
Birinci Dünya Savaşı'nın sebeplerini ve savaşın başlamasına yol açan gelişmeleri kavrar.	2	2	0	100
Mustafa Kemal'in askerlik hayatı ile ilgili olayları ve olguları onun kişilik özellikleri ile ilişkilendirir.	3	3	0	100
Birinci Dünya Savaşı'nda Osmanlı Devleti'nin durumu hakkında çıkarımlarda bulunur.	2	1	1	50
Mondros Ateşkes Antlaşması'nın imzalanması ve uygulanması karşısında Osmanlı yönetiminin, Mustafa Kemal'in ve hi	2	2	0	100

	Soru	Doğru	Yanlış	Boş	Net	Başarı
Sözel (DİN)	10	9	1	0	8,67	% 87
Cevap Anahtarı	A DBCCABBDDAD					
Cevaplarınız	DBCCdBBDDAD					

Din K.ve A.B.	S	D	Y	B%
Kader İnancı	2	2	0	100
Kaza ve kader ile ilgili kavramları analiz eder.	2	1	1	50
Ayet el-Kürsî'yi okur, anlamını söyler.	1	1	0	100
Hz. Musa'nın (a.s.) hayatını ana hatlarıyla tanıır.	1	1	0	100
İnsanın ilmi, iradesi, sorumluluğu ile kader arasındaki ilişkisi kurar.	2	2	0	100
Kader ve kaza inancını ayet ve hadislerle açıklar.	1	1	0	100
Toplumda kader ve kaza ile ilgili yaygın olan yanlış anlayışları sorgular.	1	1	0	100

	Soru	Doğru	Yanlış	Boş	Net	Başarı
Sözel (İNG)	10	8	2	0	7,33	% 73
Cevap Anahtarı	A CBACDCBBDD					
Cevaplarınız	CBAbdCBBDD					

İngilizce	S	D	Y	B%
Students will be able to understand short and simple invitation letters, cards and e-mails.	2	1	1	50
Students will be able to express what they prefer, like and dislike.	2	2	0	100
Students will be able to write a short and simple letter apologizing and giving reasons for not attending a party in res	1	1	0	100
Students will be able to talk about regular activities of teenagers.	1	0	1	0
Students will be able to understand short and simple texts about friendship.	2	2	0	100
Students will be able to structure a talk to make simple inquiries, give explanations and reasons.	1	1	0	100
Students will be able to understand short and simple texts about regular activities of teenagers.	1	1	0	100

	Soru	Doğru	Yanlış	Boş	Net	Başarı
Sayısal (MAT)	20	20	0	0	20,00	% 100
Cevap Anahtarı	A ABCBADDDCAB4DDCCABAB					
Cevaplarınız	ABCBADDDCABCCDDCCABAB					

Matematik	S	D	Y	B%
Verilen pozitif tam sayıların pozitif tam sayı çarpanlarını bulur, pozitif tam sayıların pozitif tam sayı çarpanlarını üslü if	1	1	0	100
İki doğal sayının en büyük ortak bölenini (EBOB) ve en küçük ortak katını (EKOK) hesaplar, ilgili problemleri çözer.	2	2	0	100
Verilen iki doğal sayının aralarında asal olup olmadığını belirler.	2	2	0	100
Tam sayıların, tam sayı kuvvetlerini hesaplar.	1	1	0	100
Üslü ifadelerle ilgili temel kuralları anlar, birbirine denk ifadeler oluşturur.	2	2	0	100
Sayıların ondalık gösterimlerini 10'un tam sayı kuvvetlerini kullanarak çözümler.	1	1	0	100
Verilen bir sayıyı 10'un farklı tam sayı kuvvetlerini kullanarak ifade eder.	1	1	0	100
Çok büyük ve çok küçük sayıları bilimsel gösterimle ifade eder ve karşılaştırır.	2	2	0	100
Tam kare pozitif tam sayılarla bu sayıların karekökleri arasındaki ilişkiyi belirler.	1	1	0	100
Tam kare olmayan kareköklü bir sayının hangi iki doğal sayı arasında olduğunu belirler.	2	2	0	100
Kareköklü bir ifadenin kök b şeklinde yazar ve kök b şeklindeki ifadede katsayısı kök içine alır.	2	2	0	100
Kareköklü ifadelerde çarpma ve bölme işlemlerini yapar.	2	2	0	100
Kareköklü ifadelerde toplama ve çıkarma işlemlerini yapar.	1	1	0	100

	Soru	Doğru	Yanlış	Boş	Net	Başarı
Sayısal (FEN)	20	18	2	0	17,33	% 87
Cevap Anahtarı	A BDDABDDAADCBDBCCBA					
Cevaplarınız	BDDdbDDAADaBDBCCBA					

Fen	S	D	Y	B%
İklim ve hava olayları arasındaki farkı açıklar.	2	2	0	100
İklim bilimi (klimatoloji) kavramını açıklar.	1	1	0	100
Nükleotid, gen, DNA ve kromozom kavramlarını açıklayarak bu kavramlar arasındaki ilişki kurar.	2	2	0	100
Yağış kavramını açıklar.	1	0	1	0
Rüzgar kavramını açıklar.	2	2	0	100
DNA'nın yapısını model üzerinden açıklar.	2	1	1	50
Dünya'nın Güneş etrafında dolanmasının mevsimlerin oluşumuna katkısını açıklar.	2	2	0	100
Kalıtım ile ilgili kavramları tanımlar.	2	2	0	100
DNA'nın kendini nasıl eşlediğini ifade eder.	4	4	0	100
Küresel iklim değişikliğinin sonuçlarını belirtir.	1	1	0	100
Güneş ışınlarının gelme açısı ile bölgelerdeki sıcaklık farklarını açıklar.	1	1	0	100

8.SINIF MOZAİK İNTRÖ 2.DENEME



445,803 % 3,16

MANİSA / ŞEHZADELER
ÖZEL KEP ÇINAR KİŞİSEL GELİŞİM KURSU

4A - 0
KAĞAN KAFA

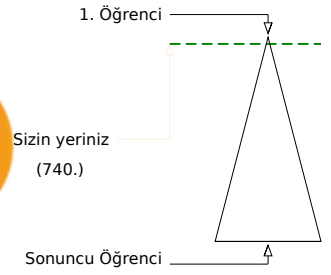
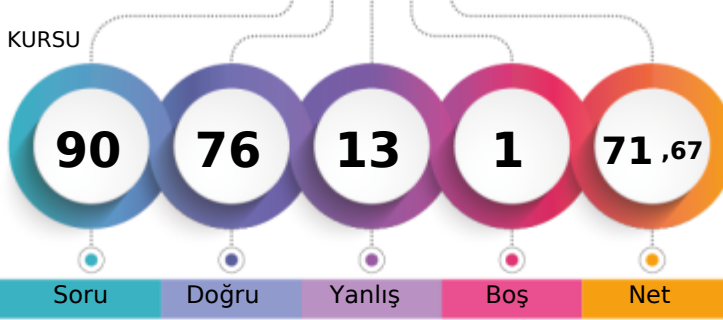

Öğrenci Sıra No	Şube	Kurum	İlçe	İl	Genel
7		21	21	66	740 % 3,16
Sınava Katılan Öğrenci Sayısı	12	207	207	677	23429

Sözel (TÜR)	Soru	Doğru	Yanlış	Boş	Net	Başarı
	20	19	1	0	18,67	% 93
Cevap Anahtarı	A	DCCABDBBCDDCAADAB				
Cevaplarınız		DCaCABDBBCDDCAADAB				
Türkçe	S	D	Y	B%		
Bağlamdan yararlanarak bilmediği kelime ve kelime gruplarının anlamını tahmin eder.	2	2	0	100		
Bir işi işlem basamaklarına göre yazar.	2	2	0	100		
Okudukları ile ilgili çıkarımlarda bulunur.	3	2	1	67		
Metnin konusunu belirler.	1	1	0	100		
Metnin ilgili sorularını cevaplar.	3	3	0	100		
Grafik, tablo ve çizelgeyle sunulan bilgileri yorumlar.	1	1	0	100		
Metindeki söz sanatlarını tespit eder.	1	1	0	100		
Filiisilerin cümledeki işlevlerini kavrar.	3	3	0	100		
Noktalamaya işaretlerine dikkat ederek sesli ve sessiz okur.	1	1	0	100		
Yazdıklarını düzenler.	1	1	0	100		
Metin türlerini ayırt eder.	1	1	0	100		
Görsellerle ilgili sorularını cevaplar.	1	1	0	100		

Sözel (TAR)	Soru	Doğru	Yanlış	Boş	Net	Başarı
	10	7	3	0	6,00	% 60
Cevap Anahtarı	A	ACADABDBDD				
Cevaplarınız		ACADAaBDb				
Tarih	S	D	Y	B%		
Avrupa'daki gelişmelerin yansımaları bağlamında Osmanlı Devleti'nin yirminci yüzyılın başlarındaki siyasi ve sosyal dt.	1	1	0	100		
Birinci Dünya Savaşı'nın sebeplerini ve savaşın başlamasına yol açan gelişmeleri kavrar.	2	2	0	100		
Mustafa Kemal'in askerlik hayatı ile ilgili olayları ve olguları onun kişilik özellikleri ile ilişkilendirir.	3	1	2	33		
Birinci Dünya Savaşı'nda Osmanlı Devleti'nin durumu hakkında çıkarımlarda bulunur.	2	2	0	100		
Mondros Ateşkes Antlaşması'nın imzalanması ve uygulanması karşısında Osmanlı yönetiminin, Mustafa Kemal'in ve hi	2	1	1	50		

Sözel (DİN)	Soru	Doğru	Yanlış	Boş	Net	Başarı
	10	7	3	0	6,00	% 60
Cevap Anahtarı	A	DBCCABBDAD				
Cevaplarınız		aBCdAbdDAD				
Din K.ve A.B.	S	D	Y	B%		
Kader İnancı	2	1	1	50		
Kaza ve kader ile ilgili kavramları analiz eder.	2	2	0	100		
Ayet el-Kürsî'yi okur, anlamını söyler.	1	1	0	100		
Hz. Musa'nın (a.s.) hayatını ana hatlarıyla tanıır.	1	0	1	0		
İnsanın ilmi, iradesi, sorumluluğu ile kader arasındaki ilişki kurar.	2	2	0	100		
Kader ve kaza inancını ayet ve hadislerle açıklar.	1	0	1	0		
Toplumda kader ve kaza ile ilgili yaygın olan yanlış anlayışları sorgular.	1	1	0	100		

Sözel (İNG)	Soru	Doğru	Yanlış	Boş	Net	Başarı
	10	9	1	0	8,67	% 87
Cevap Anahtarı	A	CBACDCBBD				
Cevaplarınız		CBAaDCBBD				
İngilizce	S	D	Y	B%		
Students will be able to understand short and simple invitation letters, cards and e-mails.	2	2	0	100		
Students will be able to express what they prefer, like and dislike.	2	2	0	100		
Students will be able to write a short and simple letter apologizing and giving reasons for not attending a party in res	1	1	0	100		
Students will be able to talk about regular activities of teenagers.	1	0	1	0		
Students will be able to understand short and simple texts about friendship.	2	2	0	100		
Students will be able to structure a talk to make simple inquiries, give explanations and reasons.	1	1	0	100		
Students will be able to understand short and simple texts about regular activities of teenagers.	1	1	0	100		

Sayısal (MAT)	Soru	Doğru	Yanlış	Boş	Net	Başarı
	20	17	3	0	16,00	% 80
Cevap Anahtarı	A	ABCBADDDCAB4DDCCABAB				
Cevaplarınız		AcCBADDDCABCDDbCABdB				
Matematik	S	D	Y	B%		
Verilen pozitif tam sayıların pozitif tam sayı çarpanlarını bulur, pozitif tam sayıların pozitif tam sayı çarpanlarını üslü if	1	1	0	100		
İki doğal sayının en büyük ortak bölenini (EBOB) ve en küçük ortak katını (EKOK) hesaplar, ilgili problemleri çözer.	2	1	1	50		
Verilen iki doğal sayının aralarında asal olup olmadığını belirler.	2	2	0	100		
Tam sayıların, tam sayı kuvvetlerini hesaplar.	1	1	0	100		
Üslü ifadelerle ilgili temel kuralları anlar, birbirine denk ifadeler oluşturur.	2	2	0	100		
Sayıların ondalık gösterimlerini 10'un tam sayı kuvvetlerini kullanarak çözümler.	1	1	0	100		
Verilen bir sayıyı 10'un farklı tam sayı kuvvetlerini kullanarak ifade eder.	1	1	0	100		
Çok büyük ve çok küçük sayıları bilimsel gösterimle ifade eder ve karşılaştırır.	2	2	0	100		
Tam kare pozitif tam sayılarla bu sayıların karekökleri arasındaki ilişkiyi belirler.	1	1	0	100		
Tam kare olmayan kareköklü bir sayının hangi iki doğal sayı arasında olduğunu belirler.	2	2	0	100		
Kareköklü bir ifadenin kök b şeklinde yazılır ve kök b şeklindeki ifadede katsayısı kök içine alır.	2	1	1	50		
Kareköklü ifadelerde çarpma ve bölme işlemlerini yapar.	2	1	1	50		
Kareköklü ifadelerde toplama ve çıkarma işlemlerini yapar.	1	1	0	100		

Sayısal (FEN)	Soru	Doğru	Yanlış	Boş	Net	Başarı
	20	17	2	1	16,33	% 82
Cevap Anahtarı	A	BDDABDDAADCBDBCCBA				
Cevaplarınız		BDDABDDbADCC BCCBA				
Fen	S	D	Y	B%		
İklim ve hava olayları arasındaki farkı açıklar.	2	2	0	100		
İklim bilimi (klimatoloji) kavramını açıklar.	1	1	0	100		
Nükleotid, gen, DNA ve kromozom kavramlarını açıklayarak bu kavramlar arasındaki ilişki kurar.	2	1	1	50		
Yağış kavramını açıklar.	1	1	0	100		
Rüzgar kavramını açıklar.	2	2	0	100		
DNA'nın yapısını model üzerinden açıklar.	2	2	0	100		
Dünya'nın Güneş etrafında dolanmasının mevsimlerin oluşumuna katkısını açıklar.	2	2	0	100		
Kalıtım ile ilgili kavramları tanımlar.	2	1	1	50		
DNA'nın kendini nasıl eşlediğini ifade eder.	4	3	0	75		
Küresel iklim değişikliğinin sonuçlarını belirtir.	1	1	0	100		
Güneş ışınlarının gelme açısı ile bölgelerdeki sıcaklık farklarını açıklar.	1	1	0	100		

8.SINIF MOZAİK İNTRÖ 2.DENEME



470,596

%
0,87

MANİSA / ŞEHZADELER
ÖZEL KEP ÇINAR KİŞİSEL GELİŞİM KURSU

4A - 0
MERYEM KAYGISIZ

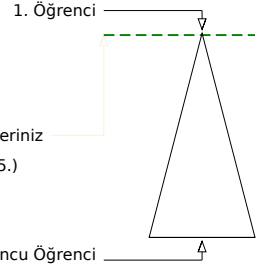

Öğrenci Sıra No	Şube	Kurum	İlçe	İl	Genel
3	3	5	5	21	205
Sınava Katılan Öğrenci Sayısı	12	207	207	677	23429

Sözel (TÜR)	Soru	Doğru	Yanlış	Boş	Net	Başarı
	20	18	2	0	17,33	% 87
Cevap Anahtarı	A	DCCABDBBDCDDCAADAB				
Cevaplarınız		DCdCABDBBDCDDaCAADAB				
Türkçe	S	D	Y	B%		
Başlamdan yararlanarak bilmediği kelime ve kelime gruplarının anlamını tahmin eder.	2	2	0	100		
Bir işi işlem basamaklarına göre yazar.	2	2	0	100		
Okudukları ile ilgili çıkarımlarda bulunur.	3	2	1	67		
Metnin konusunu belirler.	1	1	0	100		
Metnin ilgili sorularını cevaplar.	3	3	0	100		
Grafik, tablo ve çizelgeyle sunulan bilgileri yorumlar.	1	1	0	100		
Metindeki söz sanatlarını tespit eder.	1	1	0	100		
Filiisilerin cümledeki işlevlerini kavrar.	3	3	0	100		
Noktalamaya işaretlerine dikkat ederek sesli ve sessiz okur.	1	0	1	0		
Yazdıklarını düzenler.	1	1	0	100		
Metin türlerini ayırır.	1	1	0	100		
Görsellerle ilgili sorularını cevaplar.	1	1	0	100		

Sözel (TAR)	Soru	Doğru	Yanlış	Boş	Net	Başarı
	10	9	1	0	8,67	% 87
Cevap Anahtarı	A	ACADABDBDD				
Cevaplarınız		ACADABcBDD				
Tarih	S	D	Y	B%		
Avrupa'daki gelişmelerin yansımaları bağlamında Osmanlı Devleti'nin yirminci yüzyılın başlarındaki siyasi ve sosyal dt.	1	1	0	100		
Birinci Dünya Savaşı'nın sebeplerini ve savaşın başlamasına yol açan gelişmeleri kavrar.	2	2	0	100		
Mustafa Kemal'in askerlik hayatı ile ilgili olayları ve olguların onun kişilik özellikleri ile ilişkilendirir.	3	2	1	67		
Birinci Dünya Savaşı'nda Osmanlı Devleti'nin durumu hakkında çıkarımlarda bulunur.	2	2	0	100		
Mondros Ateşkes Antlaşması'nın imzalanması ve uygulanması karşısında Osmanlı yönetiminin, Mustafa Kemal'in ve hı	2	2	0	100		

Sözel (DİN)	Soru	Doğru	Yanlış	Boş	Net	Başarı
	10	10	0	0	10,00	% 100
Cevap Anahtarı	A	DBCCABBDAD				
Cevaplarınız		DBCCABBDAD				
Din K.ve A.B.	S	D	Y	B%		
Kader İnancı	2	2	0	100		
Kaza ve kader ile ilgili kavramları analiz eder.	2	2	0	100		
Ayet el-Kürsî'yi okur, anlamını söyler.	1	1	0	100		
Hz. Musa'nın (a.s.) hayatını ana hatlarıyla tanıır.	1	1	0	100		
İnsanın ilmi, iradesi, sorumluluğu ile kader arasındaki ilişki kurar.	2	2	0	100		
Kader ve kaza inancını ayet ve hadislerle açıklar.	1	1	0	100		
Toplumda kader ve kaza ile ilgili yaygın olan yanlış anlayışları sorgular.	1	1	0	100		

Sözel (İNG)	Soru	Doğru	Yanlış	Boş	Net	Başarı
	10	10	0	0	10,00	% 100
Cevap Anahtarı	A	CBACDCBBD				
Cevaplarınız		CBACDCBBD				
İngilizce	S	D	Y	B%		
Students will be able to understand short and simple invitation letters, cards and e-mails.	2	2	0	100		
Students will be able to express what they prefer, like and dislike.	2	2	0	100		
Students will be able to write a short and simple letter apologizing and giving reasons for not attending a party in resı	1	1	0	100		
Students will be able to talk about regular activities of teenagers.	1	1	0	100		
Students will be able to understand short and simple texts about friendship.	2	2	0	100		
Students will be able to structure a talk to make simple inquiries, give explanations and reasons.	1	1	0	100		
Students will be able to understand short and simple texts about regular activities of teenagers.	1	1	0	100		

Sayısal (MAT)	Soru	Doğru	Yanlış	Boş	Net	Başarı
	20	17	2	1	16,33	% 82
Cevap Anahtarı	A	ABCBADDDCAB4DDCCABAB				
Cevaplarınız		bBaBADDDCABC DCCABAB				
Matematik	S	D	Y	B%		
Verilen pozitif tam sayıların pozitif tam sayı çarpanlarını bulur, pozitif tam sayıların pozitif tam sayı çarpanlarını üslü if	1	0	1	0		
İki doğal sayının en büyük ortak bölenini (EBOB) ve en küçük ortak katını (EKOK) hesaplar, ilgili problemleri çözer.	2	1	1	50		
Verilen iki doğal sayının aralarında asal olup olmadığını belirler.	2	2	0	100		
Tam sayıların, tam sayı kuvvetlerini hesaplar.	1	1	0	100		
Üslü ifadelerle ilgili temel kuralları anlar, birbirine denk ifadeler oluşturur.	2	2	0	100		
Sayıların ondalık gösterimlerini 10'un tam sayı kuvvetlerini kullanarak çözümler.	1	1	0	100		
Verilen bir sayıyı 10'un farklı tam sayı kuvvetlerini kullanarak ifade eder.	1	1	0	100		
Çok büyük ve çok küçük sayıları bilimsel gösterimle ifade eder ve karşılaştırır.	2	2	0	100		
Tam kare pozitif tam sayılarla bu sayıların karekökleri arasındaki ilişkiyi belirler.	1	0	0	0		
Tam kare olmayan kareköklü bir sayının hangi iki doğal sayı arasında olduğunu belirler.	2	2	0	100		
Kareköklü bir ifadenin kök b şeklinde yazılır ve kök b şeklindeki ifadede katsayısı kök içine alır.	2	2	0	100		
Kareköklü ifadelerde çarpma ve bölme işlemlerini yapar.	2	2	0	100		
Kareköklü ifadelerde toplama ve çıkarma işlemlerini yapar.	1	1	0	100		

Sayısal (FEN)	Soru	Doğru	Yanlış	Boş	Net	Başarı
	20	20	0	0	20,00	% 100
Cevap Anahtarı	A	BDDABDDAADCDBBCCBA				
Cevaplarınız		BDDABDDAADCDBBCCBA				
Fen	S	D	Y	B%		
İklim ve hava olayları arasındaki farkı açıklar.	2	2	0	100		
İklim bilimi (klimatoloji) kavramını açıklar.	1	1	0	100		
Nükleotid, gen, DNA ve kromozom kavramlarını açıklayarak bu kavramlar arasındaki ilişki kurar.	2	2	0	100		
Yağış kavramını açıklar.	1	1	0	100		
Rüzgar kavramını açıklar.	2	2	0	100		
DNA'nın yapısını model üzerinden açıklar.	2	2	0	100		
Dünya'nın Güneş etrafında dolanmasının mevsimlerin oluşumuna katkısını açıklar.	2	2	0	100		
Kalıtım ile ilgili kavramları tanımlar.	2	2	0	100		
DNA'nın kendini nasıl eşlediğini ifade eder.	4	4	0	100		
Küresel iklim değişikliğinin sonuçlarını belirtir.	1	1	0	100		
Güneş ışınlarının gelme açısı ile bölgelerdeki sıcaklık farklarını açıklar.	1	1	0	100		

8.SINIF MOZAİK İNTRÖ 2.DENEME



434,761 % 4,57

MANİSA / ŞEHZADELER
ÖZEL KEP ÇINAR KİŞİSEL GELİŞİM KURSU

4A - 0
SELEN AKTEMUR

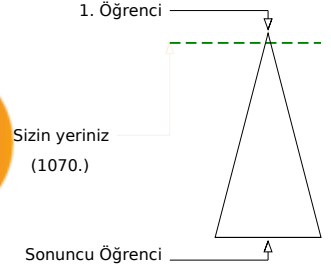

Şube	Kurum	İlçe	İl	Genel
Öğrenci Sıra No	9	25	25	88
Sınava Katılan Öğrenci Sayısı	12	207	207	677
				23429

Sözel (TÜR)	Soru	Doğru	Yanlış	Boş	Net	Başarı
	20	17	3	0	16,00	% 80
Cevap Anahtarı	B	DCAADABDCCCABDBBDCDD				
Cevaplarınız		aCAAbABDcCbCABDBBDCDD				
Türkçe		S	D	Y	B%	
Başlamdan yararlanarak bilmediği kelime ve kelime gruplarının anlamını tahmin eder.		2	2	0	100	
Bir işi işlem basamaklarına göre yazar.		2	1	1	50	
Okudukları ile ilgili çıkarımlarda bulunur.		3	2	1	67	
Metnin konusunu belirler.		1	1	0	100	
Metnin ilgili sorularını cevaplar.		3	3	0	100	
Grafik, tablo ve çizelgeyle sunulan bilgileri yorumlar.		1	1	0	100	
Metindeki söz sanatlarını tespit eder.		1	1	0	100	
Filiisilerin cümledeki işlevlerini kavrar.		3	3	0	100	
Noktalamaya işaretlerine dikkat ederek sesli ve sessiz okur.		1	0	1	0	
Yazdıklarını düzenler.		1	1	0	100	
Metin türlerini ayırt eder.		1	1	0	100	
Görsellerle ilgili sorularını cevaplar.		1	1	0	100	

Sözel (TAR)	Soru	Doğru	Yanlış	Boş	Net	Başarı
	10	7	3	0	6,00	% 60
Cevap Anahtarı	B	DDACADABDB				
Cevaplarınız		cbACAdDBDB				
Tarih		S	D	Y	B%	
Avrupa'daki gelişmelerin yansımaları bağlamında Osmanlı Devleti'nin yirminci yüzyılın başlarındaki siyasi ve sosyal dt.		1	1	0	100	
Birinci Dünya Savaşı'nın sebeplerini ve savaşın başlamasına yol açan gelişmeleri kavrar.		2	2	0	100	
Mustafa Kemal'in askerlik hayatı ile ilgili olayları ve olguları onun kişilik özellikleriyle ilişkilendirir.		3	2	1	67	
Birinci Dünya Savaşı'nda Osmanlı Devleti'nin durumu hakkında çıkarımlarda bulunur.		2	1	1	50	
Mondros Ateşkes Antlaşması'nın imzalanması ve uygulanması karşısında Osmanlı yönetiminin, Mustafa Kemal'in ve hi		2	1	1	50	

Sözel (DİN)	Soru	Doğru	Yanlış	Boş	Net	Başarı
	10	10	0	0	10,00	% 100
Cevap Anahtarı	B	BDADDBCCAB				
Cevaplarınız		BDADDBCCAB				
Din K.ve A.B.		S	D	Y	B%	
Kader İnancı		2	2	0	100	
Kaza ve kader ile ilgili kavramları analiz eder.		2	2	0	100	
Ayet el-Kürsi'yi okur, anlamını söyler.		1	1	0	100	
Hz. Musa'nın (a.s.) hayatını ana hatlarıyla tanıır.		1	1	0	100	
İnsanın ilmi, iradesi, sorumluluğu ile kader arasındaki ilişki kurar.		2	2	0	100	
Kader ve kaza inancını ayet ve hadislerle açıklar.		1	1	0	100	
Toplumda kader ve kaza ile ilgili yaygın olan yanlış anlayışları sorgular.		1	1	0	100	

Sözel (İNG)	Soru	Doğru	Yanlış	Boş	Net	Başarı
	10	9	1	0	8,67	% 87
Cevap Anahtarı	B	BDCBACDCDB				
Cevaplarınız		BDaBACDCDB				
İngilizce		S	D	Y	B%	
Students will be able to understand short and simple invitation letters, cards and e-mails.		2	1	1	50	
Students will be able to express what they prefer, like and dislike.		2	2	0	100	
Students will be able to write a short and simple letter apologizing and giving reasons for not attending a party in res		1	1	0	100	
Students will be able to talk about regular activities of teenagers.		1	1	0	100	
Students will be able to understand short and simple texts about friendship.		2	2	0	100	
Students will be able to structure a talk to make simple inquiries, give explanations and reasons.		1	1	0	100	
Students will be able to understand short and simple texts about regular activities of teenagers.		1	1	0	100	

Sayısal (MAT)	Soru	Doğru	Yanlış	Boş	Net	Başarı
	20	16	4	0	14,67	% 73
Cevap Anahtarı	B	CCABABABCBAADDDCAB4DD				
Cevaplarınız		CCABABqBCBcDDDDABCaD				
Matematik		S	D	Y	B%	
Verilen pozitif tam sayıların pozitif tam sayı çarpanlarını bulur, pozitif tam sayıların pozitif tam sayı çarpanlarını üslü if		1	0	1	0	
İki doğal sayının en büyük ortak bölenini (EBOB) ve en küçük ortak katını (EKOK) hesaplar, ilgili problemleri çözer.		2	2	0	100	
Verilen iki doğal sayının aralarında asal olup olmadığını belirler.		2	1	1	50	
Tam sayıların, tam sayı kuvvetlerini hesaplar.		1	1	0	100	
Üslü ifadelerle ilgili temel kuralları anlar, birbirine denk ifadeler oluşturur.		2	2	0	100	
Sayıların ondalık gösterimlerini 10'un tam sayı kuvvetlerini kullanarak çözümler.		1	0	1	0	
Verilen bir sayıyı 10'un farklı tam sayı kuvvetlerini kullanarak ifade eder.		1	1	0	100	
Çok büyük ve çok küçük sayıları bilimsel gösterimle ifade eder ve karşılaştırır.		2	2	0	100	
Tam kare pozitif tam sayılarla bu sayıların karekökleri arasındaki ilişkiyi belirler.		1	0	1	0	
Tam kare olmayan kareköklü bir sayının hangi iki doğal sayı arasında olduğunu belirler.		2	2	0	100	
Kareköklü bir ifadenin kök b şeklinde yazar ve kök b şeklindeki ifadede katsayısı kök içine alır.		2	2	0	100	
Kareköklü ifadelerde çarpma ve bölme işlemlerini yapar.		2	2	0	100	
Kareköklü ifadelerde toplama ve çıkarma işlemlerini yapar.		1	1	0	100	

Sayısal (FEN)	Soru	Doğru	Yanlış	Boş	Net	Başarı
	20	17	3	0	16,00	% 80
Cevap Anahtarı	B	BBCCBABDDDABDDAADCBD				
Cevaplarınız		BBCCBABDDcdaDDAADCBD				
Fen		S	D	Y	B%	
İklim ve hava olayları arasındaki farkı açıklar.		2	2	0	100	
İklim bilimi (klimatoloji) kavramını açıklar.		1	1	0	100	
Nükleotid, gen, DNA ve kromozom kavramlarını açıklayarak bu kavramlar arasındaki ilişki kurar.		2	1	1	50	
Yağış kavramını açıklar.		1	0	1	0	
Rüzgar kavramını açıklar.		2	1	1	50	
DNA'nın yapısını model üzerinden açıklar.		2	2	0	100	
Dünya'nın Güneş etrafında dolanmasının mevsimlerin oluşumuna katkısını açıklar.		2	2	0	100	
Kalıtım ile ilgili kavramları tanımlar.		2	2	0	100	
DNA'nın kendini nasıl eşlediğini ifade eder.		4	4	0	100	
Küresel iklim değişikliğinin sonuçlarını belirtir.		1	1	0	100	
Güneş ışınlarının gelme açısı ile bölgelerdeki sıcaklık farklarını açıklar.		1	1	0	100	

8.SINIF MOZAİK İNTRÖ 2.DENEME



421,886

%

6,40

MANİSA / ŞEHZADELER
ÖZEL KEP ÇINAR KİŞİSEL GELİŞİM KURSU

4A - 0
YAĞMUR KORKAK

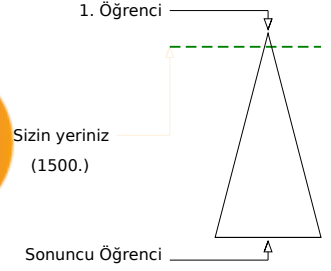
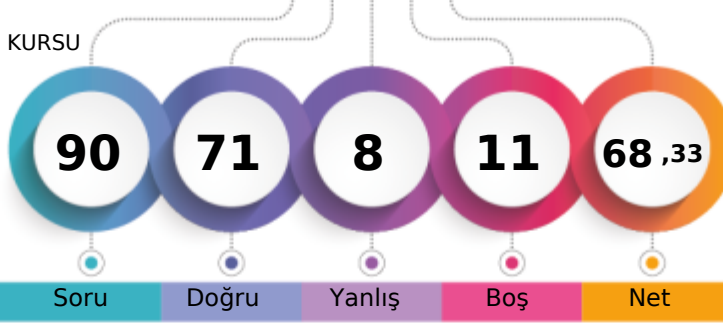

Öğrenci Sıra No	Şube	Kurum	İlçe	İl	Genel	%
10		38	38	120	1500	6,40
Sınava Katılan Öğrenci Sayısı	12	207	207	677	23429	

Sözel (TÜR)	Soru	Doğru	Yanlış	Boş	Net	Başarı
	20	17	2	1	16,33	% 82
Cevap Anahtarı	B	DCAADABDCCCABDBBDCDD				
Cevaplarınız		DCAaABD CCABaBBDCDD				
Türkçe	S	D	Y	B%		
Bağlamdan yararlanarak bilmediği kelime ve kelime gruplarının anlamını tahmin eder.	2	2	0	100		
Bir işi işlem basamaklarına göre yazar.	2	0	1	0		
Okudukları ile ilgili çıkarımlarda bulunur.	3	3	0	100		
Metnin konusunu belirler.	1	1	0	100		
Metnin ilgili sorularına cevaplar.	3	2	1	67		
Grafik, tablo ve çizelgeyle sunulan bilgileri yorumlar.	1	1	0	100		
Metindeki söz sanatlarını tespit eder.	1	1	0	100		
Filiisilerin cümledeki işlevlerini kavrar.	3	3	0	100		
Noktalamaya işaretlerine dikkat ederek sesli ve sessiz okur.	1	1	0	100		
Yazdıklarını düzenler.	1	1	0	100		
Metin türlerini ayırt eder.	1	1	0	100		
Görsellerle ilgili sorularına cevaplar.	1	1	0	100		

Sözel (TAR)	Soru	Doğru	Yanlış	Boş	Net	Başarı
	10	8	2	0	7,33	% 73
Cevap Anahtarı	B	DDACADABDB				
Cevaplarınız		DbACADABaB				
Tarih	S	D	Y	B%		
Avrupa'daki gelişmelerin yansımaları bağlamında Osmanlı Devleti'nin yirminci yüzyılın başlarındaki siyasi ve sosyal dt.	1	1	0	100		
Birinci Dünya Savaşı'nın sebeplerini ve savaşın başlamasına yol açan gelişmeleri kavrar.	2	2	0	100		
Mustafa Kemal'in askerlik hayatı ile ilgili olayları ve olguları onun kişilik özellikleri ile ilişkilendirir.	3	1	2	33		
Birinci Dünya Savaşı'nda Osmanlı Devleti'nin durumu hakkında çıkarımlarda bulunur.	2	2	0	100		
Mondros Ateşkes Antlaşması'nın imzalanması ve uygulanması karşısında Osmanlı yönetiminin, Mustafa Kemal'in ve hı	2	2	0	100		

Sözel (DİN)	Soru	Doğru	Yanlış	Boş	Net	Başarı
	10	9	1	0	8,67	% 87
Cevap Anahtarı	B	BDADDBCCAB				
Cevaplarınız		dDADDBCCAB				
Din K.ve A.B.	S	D	Y	B%		
Kader İnancı	2	2	0	100		
Kaza ve kader ile ilgili kavramları analiz eder.	2	2	0	100		
Ayet el-Kürsî'yi okur, anlamını söyler.	1	1	0	100		
Hz. Musa'nın (a.s.) hayatını ana hatlarıyla tanıır.	1	1	0	100		
İnsanın ilmi, iradesi, sorumluluğu ile kader arasındaki ilişki kurar.	2	2	0	100		
Kader ve kaza inancını ayet ve hadislerle açıklar.	1	0	1	0		
Toplumda kader ve kaza ile ilgili yaygın olan yanlış anlayışları sorgular.	1	1	0	100		

Sözel (İNG)	Soru	Doğru	Yanlış	Boş	Net	Başarı
	10	9	1	0	8,67	% 87
Cevap Anahtarı	B	BDCBACDCDB				
Cevaplarınız		BDCBaDCDB				
İngilizce	S	D	Y	B%		
Students will be able to understand short and simple invitation letters, cards and e-mails.	2	2	0	100		
Students will be able to express what they prefer, like and dislike.	2	2	0	100		
Students will be able to write a short and simple letter apologizing and giving reasons for not attending a party in resı	1	1	0	100		
Students will be able to talk about regular activities of teenagers.	1	0	1	0		
Students will be able to understand short and simple texts about friendship.	2	2	0	100		
Students will be able to structure a talk to make simple inquiries, give explanations and reasons.	1	1	0	100		
Students will be able to understand short and simple texts about regular activities of teenagers.	1	1	0	100		

Sayısal (MAT)	Soru	Doğru	Yanlış	Boş	Net	Başarı
	20	13	1	6	12,67	% 63
Cevap Anahtarı	B	CCABABABCBADDDCAB4DD				
Cevaplarınız		CABAB BCB DD ABCa				
Matematik	S	D	Y	B%		
Verilen pozitif tam sayıların pozitif tam sayı çarpanlarını bulur, pozitif tam sayıların pozitif tam sayı çarpanlarını üslü if	1	0	0	0		
İki doğal sayının en büyük ortak bölenini (EBOB) ve en küçük ortak katını (EKOK) hesaplar, ilgili problemleri çözer.	2	2	0	100		
Verilen iki doğal sayının aralarında asal olup olmadığını belirler.	2	1	0	50		
Tam sayıların, tam sayı kuvvetlerini hesaplar.	1	0	0	0		
Üslü ifadelerle ilgili temel kuralları anlar, birbirine denk ifadeler oluşturur.	2	2	0	100		
Sayıların ondalık gösterimlerini 10'un tam sayı kuvvetlerini kullanarak çözümler.	1	0	0	0		
Verilen bir sayıyı 10'un farklı tam sayı kuvvetlerini kullanarak ifade eder.	1	1	0	100		
Çok büyük ve çok küçük sayıları bilimsel gösterimle ifade eder ve karşılaştırır.	2	2	0	100		
Tam kare pozitif tam sayılarla bu sayıların karekökleri arasındaki ilişkiyi belirler.	1	0	1	0		
Tam kare olmayan kareköklü bir sayının hangi iki doğal sayı arasında olduğunu belirler.	2	1	0	50		
Kareköklü bir ifadenin kök b şeklinde yazılır ve kök b şeklindeki ifadede katsayısı kök içine alır.	2	1	0	50		
Kareköklü ifadelerde çarpma ve bölme işlemlerini yapar.	2	2	0	100		
Kareköklü ifadelerde toplama ve çıkarma işlemlerini yapar.	1	1	0	100		

Sayısal (FEN)	Soru	Doğru	Yanlış	Boş	Net	Başarı
	20	15	1	4	14,67	% 73
Cevap Anahtarı	B	BBCCBABDDDABDDAACBDB				
Cevaplarınız		BaCC ABDDDA DD ADCB				
Fen	S	D	Y	B%		
İklim ve hava olayları arasındaki farkı açıklar.	2	2	0	100		
İklim bilimi (klimatoloji) kavramını açıklar.	1	1	0	100		
Nükleotid, gen, DNA ve kromozom kavramlarını açıklayarak bu kavramlar arasındaki ilişki kurar.	2	2	0	100		
Yağış kavramını açıklar.	1	1	0	100		
Rüzgar kavramını açıklar.	2	1	0	50		
DNA'nın yapısını model üzerinden açıklar.	2	2	0	100		
Dünya'nın Güneş etrafında dolanmasının mevsimlerin oluşumuna katkısını açıklar.	2	1	0	50		
Kalıtım ile ilgili kavramları tanımlar.	2	1	0	50		
DNA'nın kendini nasıl eşlediğini ifade eder.	4	3	0	75		
Küresel iklim değişikliğinin sonuçlarını belirtir.	1	0	1	0		
Güneş ışınlarının gelme açısı ile bölgelerdeki sıcaklık farklarını açıklar.	1	1	0	100		

8.SINIF MOZAİK İNTRÖ 2.DENEME



356,540 % 19,24

MANİSA / ŞEHZADELER
ÖZEL KEP ÇINAR KİŞİSEL GELİŞİM KURSU

4B - 0
BERTUĞ YILMAZ

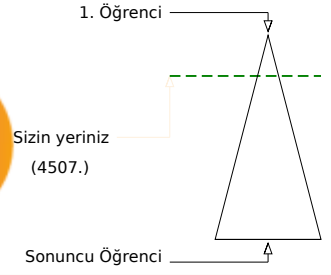
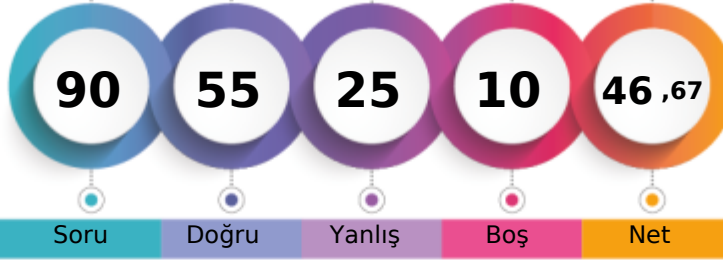

	Şube	Kurum	İlçe	İl	Genel
Öğrenci Sıra No	8	105	105	308	4507
Sınava Katılan Öğrenci Sayısı	14	207	207	677	23429
					% 19,24

Sözel (TÜR)	Soru	Doğru	Yanlış	Boş	Net	Başarı
	20	14	4	2	12,67	% 63
Cevap Anahtarı	A	DCCABDBDCDDCAADAB				
Cevaplarınız		DCCbAB B DdaDDCAAbAB				
Türkçe	S	D	Y	B%		
Bağlamdan yararlanarak bilmediği kelime ve kelime gruplarının anlamını tahmin eder.	2	2	0	100		
Bir işi işlem basamaklarına göre yazar.	2	1	1	50		
Okudukları ile ilgili çıkarımlarda bulunur.	3	2	1	67		
Metnin konusunu belirler.	1	1	0	100		
Metnin ilgili soruların cevaplar.	3	1	1	33		
Grafik, tablo ve çizelgeyle sunulan bilgileri yorumlar.	1	0	0	0		
Metindeki söz sanatlarını tespit eder.	1	0	1	0		
Filiisilerin cümledeki işlevlerini kavrar.	3	3	0	100		
Noktalamaya işaretlerine dikkat ederek sesli ve sessiz okur.	1	1	0	100		
Yazdıklarını düzenler.	1	1	0	100		
Metin türlerini ayırt eder.	1	1	0	100		
Görsellerle ilgili soruların cevaplar.	1	1	0	100		

Sözel (TAR)	Soru	Doğru	Yanlış	Boş	Net	Başarı
	10	6	4	0	4,67	% 47
Cevap Anahtarı	A	ACADABDBDD				
Cevaplarınız		AdbcABDcDD				
Tarih	S	D	Y	B%		
Avrupa'daki gelişmelerin yansımaları bağlamında Osmanlı Devleti'nin yirminci yüzyılın başlarındaki siyasi ve sosyal dt.	1	1	0	100		
Birinci Dünya Savaşı'nın sebeplerini ve savaşın başlamasına yol açan gelişmeleri kavrar.	2	0	2	0		
Mustafa Kemal'in askerlik hayatı ile ilgili olayları ve olguların onun kişilik özellikleri ile ilişkilendirir.	3	2	1	67		
Birinci Dünya Savaşı'nda Osmanlı Devleti'nin durumu hakkında çıkarımlarda bulunur.	2	1	1	50		
Mondros Ateşkes Antlaşması'nın imzalanması ve uygulanması karşısında Osmanlı yönetiminin, Mustafa Kemal'in ve hi.	2	2	0	100		

Sözel (DİN)	Soru	Doğru	Yanlış	Boş	Net	Başarı
	10	8	2	0	7,33	% 73
Cevap Anahtarı	A	DBCCABBDDAD				
Cevaplarınız		DBCdABBDDd				
Din K.ve A.B.	S	D	Y	B%		
Kader İnancı	2	1	1	50		
Kaza ve kader ile ilgili kavramları analiz eder.	2	2	0	100		
Ayet el-Kürsi'yi okur, anlamını söyler.	1	1	0	100		
Hz. Musa'nın (a.s.) hayatını ana hatlarıyla tanıır.	1	0	1	0		
İnsanın ilmi, iradesi, sorumluluğu ile kader arasındaki ilişki kurar.	2	2	0	100		
Kader ve kaza inancını ayet ve hadislerle açıklar.	1	1	0	100		
Toplumda kader ve kaza ile ilgili yaygın olan yanlış anlayışları sorgular.	1	1	0	100		

Sözel (İNG)	Soru	Doğru	Yanlış	Boş	Net	Başarı
	10	4	4	2	2,67	% 27
Cevap Anahtarı	A	CBACDCBBD				
Cevaplarınız		C A DdbaBc				
İngilizce	S	D	Y	B%		
Students will be able to understand short and simple invitation letters, cards and e-mails.	2	1	1	50		
Students will be able to express what they prefer, like and dislike.	2	0	1	0		
Students will be able to write a short and simple letter apologizing and giving reasons for not attending a party in resı	1	1	0	100		
Students will be able to talk about regular activities of teenagers.	1	0	0	0		
Students will be able to understand short and simple texts about friendship.	2	1	1	50		
Students will be able to structure a talk to make simple inquiries, give explanations and reasons.	1	1	0	100		
Students will be able to understand short and simple texts about regular activities of teenagers.	1	0	1	0		

Sayısal (MAT)	Soru	Doğru	Yanlış	Boş	Net	Başarı
	20	11	4	5	9,67	% 48
Cevap Anahtarı	A	ABCBADDDCAB4DDCCABAB				
Cevaplarınız		Acđ A DDbAB D C BdB				
Matematik	S	D	Y	B%		
Verilen pozitif tam sayıların pozitif tam sayı çarpanlarını bulur, pozitif tam sayıların pozitif tam sayı çarpanlarını üslü if	1	1	0	100		
İki doğal sayının en büyük ortak bölenini (EBOB) ve en küçük ortak katını (EKOK) hesaplar, ilgili problemleri çözer.	2	0	2	0		
Verilen iki doğal sayının aralarında asal olup olmadığını belirler.	2	1	0	50		
Tam sayıların, tam sayı kuvvetlerini hesaplar.	1	0	0	0		
Üslü ifadelerle ilgili temel kuralları anlar, birbirine denk ifadeler oluşturur.	2	2	0	100		
Sayıların ondalık gösterimlerini 10'un tam sayı kuvvetlerini kullanarak çözümler.	1	0	1	0		
Verilen bir sayıyı 10'un farklı tam sayı kuvvetlerini kullanarak ifade eder.	1	1	0	100		
Çok büyük ve çok küçük sayıları bilimsel gösterimle ifade eder ve karşılaştırır.	2	1	0	50		
Tam kare pozitif tam sayılarla bu sayıların karekökleri arasındaki ilişkiyi belirler.	1	1	0	100		
Tam kare olmayan kareköklü bir sayının hangi iki doğal sayı arasında olduğunu belirler.	2	1	0	50		
Kareköklü bir ifadeyi a kök b şeklinde yazar ve a kök b şeklindeki ifadede katsayısı kök içine alır.	2	0	0	0		
Kareköklü ifadelerde çarpma ve bölme işlemlerini yapar.	2	1	1	50		
Kareköklü ifadelerde toplama ve çıkarma işlemlerini yapar.	1	1	0	100		

Sayısal (FEN)	Soru	Doğru	Yanlış	Boş	Net	Başarı
	20	12	7	1	9,67	% 48
Cevap Anahtarı	A	BDDDABDDAADCBDBCCBA				
Cevaplarınız		BDDDAđaDbAaC DBđCCaB				
Fen	S	D	Y	B%		
İklim ve hava olayları arasındaki farkı açıklar.	2	2	0	100		
İklim bilimi (klimatoloji) kavramını açıklar.	1	1	0	100		
Nükleotid, gen, DNA ve kromozom kavramlarını açıklayarak bu kavramlar arasında ilişki kurar.	2	1	0	50		
Yağış kavramını açıklar.	1	1	0	100		
Rüzgar kavramını açıklar.	2	0	2	0		
DNA'nın yapısını model üzerinden açıklar.	2	1	1	50		
Dünya'nın Güneş etrafında dolanmasının mevsimlerin oluşumuna katkısını açıklar.	2	1	1	50		
Kalıtım ile ilgili kavramları tanımlar.	2	1	1	50		
DNA'nın kendini nasıl eşlediğini ifade eder.	4	3	1	75		
Küresel iklim değişikliğinin sonuçlarını belirtir.	1	0	1	0		
Güneş ışınlarının gelme açısı ile bölgelerdeki sıcaklık farklarını açıklar.	1	1	0	100		

8.SINIF MOZAİK İNTRÖ 2.DENEME



280,368 % 47,08

MANİSA / ŞEHZADELER
ÖZEL KEP ÇINAR KİŞİSEL GELİŞİM KURSU

4B - 0
BURAK EFE ADIGÜZEL

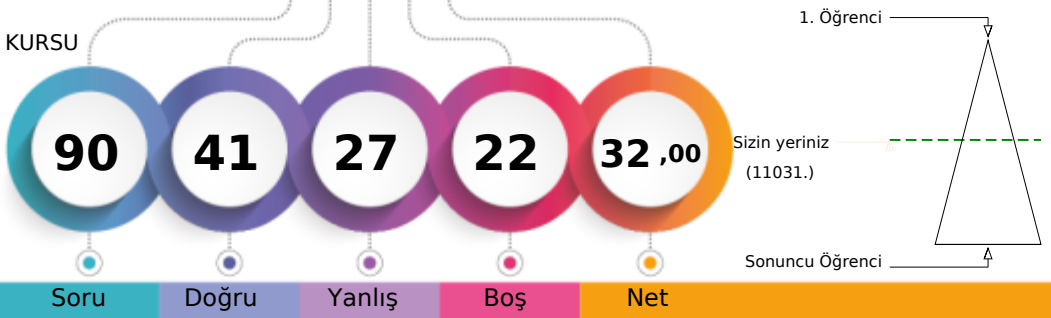

Şube	Kurum	İlçe	İl	Genel
Öğrenci Sıra No	14	182	182	11031 % 47,08
Sınava Katılan Öğrenci Sayısı	14	207	207	23429

Sözel (TÜR)	Soru	Doğru	Yanlış	Boş	Net	Başarı
	20	7	9	4	4,00	% 20
Cevap Anahtarı	A DCCABDBDCCDDCAADAB					
Cevaplarınız	D bDABbdcaCD a bA bB					
Türkçe						S D Y B%
Bağlamdan yararlanarak bilmediği kelime ve kelime gruplarının anlamını tahmin eder.						2 1 1 50
Bir işi işlem basamaklarına göre yazar.						2 0 0 0
Okudukları ile ilgili çıkarımlarda bulunur.						3 1 2 33
Metnin konusunu belirler.						1 1 0 100
Metnin ilgili sorularını cevaplar.						3 1 2 33
Grafik, tablo ve çizelgeyle sunulan bilgileri yorumlar.						1 0 1 0
Metindeki söz sanatlarını tespit eder.						1 1 0 100
Filiillerin cümledeki işlevlerini kavrar.						3 1 1 33
Noktalama işaretlerine dikkat ederek sesli ve sessiz okur.						1 0 1 0
Yazdıklarını düzenler.						1 0 0 0
Metin türlerini ayırır.						1 0 1 0
Görsellerle ilgili sorularını cevaplar.						1 1 0 100

Sözel (TAR)	Soru	Doğru	Yanlış	Boş	Net	Başarı
	10	8	1	1	7,67	% 77
Cevap Anahtarı	A ACADABDBDD					
Cevaplarınız	AC DABDBDdb					
Tarih						S D Y B%
Avrupa'daki gelişmelerin yansımaları bağlamında Osmanlı Devleti'nin yirminci yüzyılın başlarındaki siyasi ve sosyal dt.						1 1 0 100
Birinci Dünya Savaşı'nın sebeplerini ve savaşın başlamasına yol açan gelişmeleri kavrar.						2 2 0 100
Mustafa Kemal'in askerlik hayatı ile ilgili olayları ve olguları onun kişilik özellikleri ile ilişkilendirir.						3 1 1 33
Birinci Dünya Savaşı'nda Osmanlı Devleti'nin durumu hakkında çıkarımlarda bulunur.						2 2 0 100
Mondros Ateşkes Antlaşması'nın imzalanması ve uygulanması karşısında Osmanlı yönetiminin, Mustafa Kemal'in ve hi.						2 2 0 100

Sözel (DİN)	Soru	Doğru	Yanlış	Boş	Net	Başarı
	10	7	1	2	6,67	% 67
Cevap Anahtarı	A DBCCABBDDAD					
Cevaplarınız	BC ABBcAD					
Din K.ve A.B.						S D Y B%
Kader İnancı						2 1 0 50
Kaza ve kader ile ilgili kavramları analiz eder.						2 2 0 100
Ayat el-Kürsi'yi okur, anlamını söyler.						1 1 0 100
Hz. Musa'nın (a.s.) hayatını ana hatlarıyla tanıır.						1 0 0 0
İnsanın ilmi, iradesi, sorumluluğu ile kader arasındaki ilişkisi kurar.						2 2 0 100
Kader ve kaza inancını ayet ve hadislerle açıklar.						1 1 0 100
Toplumda kader ve kaza ile ilgili yaygın olan yanlış anlayışları sorgular.						1 0 1 0

Sözel (İNG)	Soru	Doğru	Yanlış	Boş	Net	Başarı
	10	6	2	2	5,33	% 53
Cevap Anahtarı	A CBACDCBDD					
Cevaplarınız	CBdaDC B D					
İngilizce						S D Y B%
Students will be able to understand short and simple invitation letters, cards and e-mails.						2 2 0 100
Students will be able to express what they prefer, like and dislike.						2 2 0 100
Students will be able to write a short and simple letter apologizing and giving reasons for not attending a party in res.						1 0 1 0
Students will be able to talk about regular activities of teenagers.						1 0 1 0
Students will be able to understand short and simple texts about friendship.						2 1 0 50
Students will be able to structure a talk to make simple inquiries, give explanations and reasons.						1 0 0 0
Students will be able to understand short and simple texts about regular activities of teenagers.						1 1 0 100

Sayısal (MAT)	Soru	Doğru	Yanlış	Boş	Net	Başarı
	20	5	6	9	3,00	% 15
Cevap Anahtarı	A ABCBADDCCAB4DDCCABAB					
Cevaplarınız	b d Dd aDb C dB					
Matematik						S D Y B%
Verilen pozitif tam sayıların pozitif tam sayı çarpanlarını bulur, pozitif tam sayıların pozitif tam sayı çarpanlarını üslü if						1 0 1 0
İki doğal sayının en büyük ortak bölenini (EBOB) ve en küçük ortak katını (EKOK) hesaplar, ilgili problemleri çözer.						2 0 0 0
Verilen iki doğal sayının aralarında asal olup olmadığını belirler.						2 0 1 0
Tam sayıların, tam sayı kuvvetlerini hesaplar.						1 0 0 0
Üslü ifadelerle ilgili temel kuralları anlar, birbirine denk ifadeler oluşturur.						2 2 0 100
Sayıların ondalık gösterimlerini 10'un tam sayı kuvvetlerini kullanarak çözümler.						1 0 1 0
Verilen bir sayıyı 10'un farklı tam sayı kuvvetlerini kullanarak ifade eder.						1 0 0 0
Çok büyük ve çok küçük sayıları bilimsel gösterimle ifade eder ve karşılaştırır.						2 1 1 50
Tam kare pozitif tam sayılarla bu sayıların karekökleri arasındaki ilişkiyi belirler.						1 0 1 0
Tam kare olmayan kareköklü bir sayının hangi iki doğal sayı arasında olduğunu belirler.						2 1 0 50
Kareköklü bir ifadenin kök b şeklinde yazar ve kök b şeklindeki ifadede katsayıyı kök içine alır.						2 0 0 0
Kareköklü ifadelerde çarpma ve bölme işlemlerini yapar.						2 0 1 0
Kareköklü ifadelerde toplama ve çıkarma işlemlerini yapar.						1 1 0 100

Sayısal (FEN)	Soru	Doğru	Yanlış	Boş	Net	Başarı
	20	8	8	4	5,33	% 27
Cevap Anahtarı	A BDDDABDDAADCBDBCCBA					
Cevaplarınız	BDDad Db Dac daCCBc					
Fen						S D Y B%
İklim ve hava olayları arasındaki farkı açıklar.						2 2 0 100
İklim bilimi (klimatoloji) kavramını açıklar.						1 1 0 100
Nükleotid, gen, DNA ve kromozom kavramlarını açıklayarak bu kavramlar arasındaki ilişki kurar.						2 0 2 0
Yağış kavramını açıklar.						1 0 1 0
Rüzgar kavramını açıklar.						2 0 1 0
DNA'nın yapısını model üzerinden açıklar.						2 0 1 0
Dünya'nın Güneş etrafında dolanmasının mevsimler oluşumuna katkısını açıklar.						2 2 0 100
Kalıtım ile ilgili kavramları tanımlar.						2 1 1 50
DNA'nın kendini nasıl eşlediğini ifade eder.						4 1 1 25
Küresel iklim değişikliğinin sonuçlarını belirtir.						1 0 1 0
Güneş ışınlarının gelme açısı ile bölgelerdeki sıcaklık farklarını açıklar.						1 1 0 100

8.SINIF MOZAİK İNTRÖ 2.DENEME



332,708 % 26,49

MANİSA / ŞEHZADELER
ÖZEL KEP ÇINAR KİŞİSEL GELİŞİM KURSU

4B - 0
GİZEM ÖZTÜRK

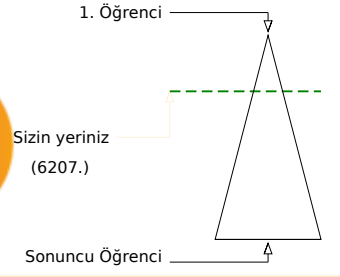
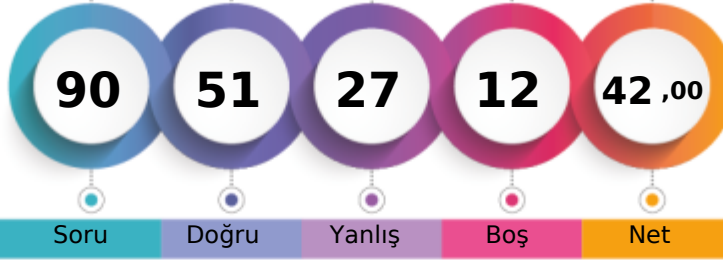

	Şube	Kurum	İlçe	İl	Genel
Öğrenci Sıra No	9	126	126	373	6207 % 26,49
Sınava Katılan Öğrenci Sayısı	14	207	207	677	23429

Sözel (TÜR)	Soru	Doğru	Yanlış	Boş	Net	Başarı
	20	14	6	0	12,00	% 60
Cevap Anahtarı	B	DCAADABDCCCABDBBDCDD				
Cevaplarınız		DCCAbdBaCaCABcBBDCDD				
Türkçe	S	D	Y	B%		
Bağlamdan yararlanarak bilmediği kelime ve kelime gruplarının anlamını tahmin eder.	2	1	1	50		
Bir işi işlem basamaklarına göre yazar.	2	1	1	50		
Okudukları ile ilgili çıkarımlarda bulunur.	3	2	1	67		
Metnin konusunu belirler.	1	1	0	100		
Metnin ilgili soruların cevapları.	3	2	1	67		
Grafik, tablo ve çizelgeyle sunulan bilgileri yorumlar.	1	1	0	100		
Metindeki söz sanatlarını tespit eder.	1	1	0	100		
Filiisilerin cümledeki işlevlerini kavrar.	3	2	1	67		
Noktalamaya işaretlerine dikkat ederek sesli ve sessiz okur.	1	1	0	100		
Yazdıklarını düzenler.	1	1	0	100		
Metin türlerini ayırt eder.	1	0	1	0		
Görsellerle ilgili soruların cevapları.	1	1	0	100		

Sözel (TAR)	Soru	Doğru	Yanlış	Boş	Net	Başarı
	10	3	7	0	0,67	% 7
Cevap Anahtarı	B	DDACADABDB				
Cevaplarınız		cDdbcdBbB				
Tarih	S	D	Y	B%		
Avrupa'daki gelişmelerin yansımaları bağlamında Osmanlı Devleti'nin yirminci yüzyılın başlarındaki siyasi ve sosyal dt.	1	0	1	0		
Birinci Dünya Savaşı'nın sebeplerini ve savaşın başlamasına yol açan gelişmeleri kavrar.	2	1	1	50		
Mustafa Kemal'in askerlik hayatı ile ilgili olayları ve olguları onun kişilik özellikleri ile ilişkilendirir.	3	1	2	33		
Birinci Dünya Savaşı'nda Osmanlı Devleti'nin durumu hakkında çıkarımlarda bulunur.	2	0	2	0		
Mondros Ateşkes Antlaşması'nın imzalanması ve uygulanması karşısında Osmanlı yönetiminin, Mustafa Kemal'in ve hi	2	1	1	50		

Sözel (DİN)	Soru	Doğru	Yanlış	Boş	Net	Başarı
	10	7	2	1	6,33	% 63
Cevap Anahtarı	B	BDADDBCCAB				
Cevaplarınız		dDA DBCdAB				
Din K.ve A.B.	S	D	Y	B%		
Kader İnancı	2	2	0	100		
Kaza ve kader ile ilgili kavramları analiz eder.	2	2	0	100		
Ayet el-Kürsi'yi okur, anlamını söyler.	1	1	0	100		
Hz. Musa'nın (a.s.) hayatını ana hatlarıyla tanıır.	1	0	1	0		
İnsanın ilmi, iradesi, sorumluluğu ile kader arasındaki ilişki kurar.	2	1	0	50		
Kader ve kaza inancını ayet ve hadislerle açıklar.	1	0	1	0		
Toplumda kader ve kaza ile ilgili yaygın olan yanlış anlayışları sorgular.	1	1	0	100		

Sözel (İNG)	Soru	Doğru	Yanlış	Boş	Net	Başarı
	10	9	1	0	8,67	% 87
Cevap Anahtarı	B	BDCBACDCDB				
Cevaplarınız		BDCBACDCDa				
İngilizce	S	D	Y	B%		
Students will be able to understand short and simple invitation letters, cards and e-mails.	2	2	0	100		
Students will be able to express what they prefer, like and dislike.	2	1	1	50		
Students will be able to write a short and simple letter apologizing and giving reasons for not attending a party in res	1	1	0	100		
Students will be able to talk about regular activities of teenagers.	1	1	0	100		
Students will be able to understand short and simple texts about friendship.	2	2	0	100		
Students will be able to structure a talk to make simple inquiries, give explanations and reasons.	1	1	0	100		
Students will be able to understand short and simple texts about regular activities of teenagers.	1	1	0	100		

Sayısal (MAT)	Soru	Doğru	Yanlış	Boş	Net	Başarı
	20	5	5	10	3,33	% 17
Cevap Anahtarı	B	CCABABABCBADDDCAB4DD				
Cevaplarınız		dCcBAB d b aB				
Matematik	S	D	Y	B%		
Verilen pozitif tam sayıların pozitif tam sayı çarpanlarını bulur, pozitif tam sayıların pozitif tam sayı çarpanlarını üslü if	1	0	0	0		
İki doğal sayının en büyük ortak bölenini (EBOB) ve en küçük ortak katını (EKOK) hesaplar, ilgili problemleri çözer.	2	0	0	0		
Verilen iki doğal sayının aralarında asal olup olmadığını belirler.	2	0	1	0		
Tam sayıların, tam sayı kuvvetlerini hesaplar.	1	0	0	0		
Üslü ifadelerle ilgili temel kuralları anlar, birbirine denk ifadeler oluşturur.	2	0	1	0		
Sayıların ondalık gösterimlerini 10'un tam sayı kuvvetlerini kullanarak çözümler.	1	0	0	0		
Verilen bir sayıyı 10'un farklı tam sayı kuvvetlerini kullanarak ifade eder.	1	0	0	0		
Çok büyük ve çok küçük sayıları bilimsel gösterimle ifade eder ve karşılaştırır.	2	1	1	50		
Tam kare pozitif tam sayılarla bu sayıların karekökleri arasındaki ilişkiyi belirler.	1	0	0	0		
Tam kare olmayan kareköklü bir sayının hangi iki doğal sayı arasında olduğunu belirler.	2	1	0	50		
Kareköklü bir ifadenin kök b şeklinde yazılır ve kök b şeklindeki ifadede katsayısı kök içine alır.	2	2	0	0		
Kareköklü ifadelerde çarpma ve bölme işlemlerini yapar.	2	2	0	100		
Kareköklü ifadelerde toplama ve çıkarma işlemlerini yapar.	1	1	0	100		

Sayısal (FEN)	Soru	Doğru	Yanlış	Boş	Net	Başarı
	20	13	6	1	11,00	% 55
Cevap Anahtarı	B	BBCCBABDDDABDDAADCBD				
Cevaplarınız		BBCCacBDDDbdDDA aaBD				
Fen	S	D	Y	B%		
İklim ve hava olayları arasındaki farkı açıklar.	2	2	0	100		
İklim bilimi (klimatoloji) kavramını açıklar.	1	1	0	100		
Nükleotid, gen, DNA ve kromozom kavramlarını açıklayarak bu kavramlar arasındaki ilişki kurar.	2	2	0	100		
Yağış kavramını açıklar.	1	0	1	0		
Rüzgar kavramını açıklar.	2	0	2	0		
DNA'nın yapısını model üzerinden açıklar.	2	1	1	50		
Dünya'nın Güneş etrafında dolanmasının mevsimlerin oluşumuna katkısını açıklar.	2	1	1	50		
Kalıtım ile ilgili kavramları tanımlar.	2	2	0	100		
DNA'nın kendini nasıl eşlediğini ifade eder.	4	2	1	50		
Küresel iklim değişikliğinin sonuçlarını belirtir.	1	1	0	100		
Güneş ışınlarının gelme açısı ile bölgelerdeki sıcaklık farklarını açıklar.	1	1	0	100		

8.SINIF MOZAİK İNTRÖ 2.DENEME



368,326 % 16,27

MANİSA / ŞEHZADELER
ÖZEL KEP ÇINAR KİŞİSEL GELİŞİM KURSU

4B - 0
İREM SU KAYA

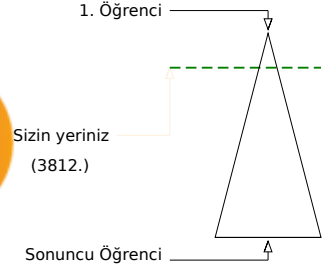

Şube	Kurum	İlçe	İl	Genel
Öğrenci Sıra No	7	91	267	3812 % 16,27
Sınava Katılan Öğrenci Sayısı	14	207	677	23429

Sözel (TÜR)	Soru	Doğru	Yanlış	Boş	Net	Başarı
	20	16	2	2	15,33	% 77
Cevap Anahtarı	B	DCAADABDCCCABDBBDCDD				
Cevaplarınız		CAA ABDCCCABDBdDCDa				

Türkçe	S	D	Y	B%
Bağlamdan yararlanarak bilmediği kelime ve kelime gruplarının anlamını tahmin eder.	2	2	0	100
Bir işi işlem basamaklarına göre yazar.	2	1	0	50
Okudukları ile ilgili çıkarımlarda bulunur.	3	3	0	100
Metnin konusunu belirler.	1	1	0	100
Metnin ilgili sorularına cevaplar.	3	3	0	100
Grafik, tablo ve çizelgeyle sunulan bilgileri yorumlar.	1	0	1	0
Metindeki söz sanatlarını tespit eder.	1	1	0	100
Filiillerin cümledeki işlevlerini kavrar.	3	2	1	67
Noktalamaya işaretlerine dikkat ederek sesli ve sessiz okur.	1	0	0	0
Yazdıklarını düzenler.	1	1	0	100
Metin türlerini ayırt eder.	1	1	0	100
Görsellerle ilgili sorularına cevaplar.	1	1	0	100

Sözel (TAR)	Soru	Doğru	Yanlış	Boş	Net	Başarı
	10	8	1	1	7,67	% 77
Cevap Anahtarı	B	DDACADABDB				
Cevaplarınız		DDAdADAB B				

Tarih	S	D	Y	B%
Avrupa'daki gelişmelerin yansımaları bağlamında Osmanlı Devleti'nin yirminci yüzyılın başlarındaki siyasi ve sosyal durumu değerlendirir.	1	1	0	100
Birinci Dünya Savaşı'nın sebeplerini ve savaşın başlamasına yol açan gelişmeleri kavrar.	2	1	1	50
Mustafa Kemal'in askerlik hayatı ile ilgili olayları ve olguları onun kişilik özellikleri ile ilişkilendirir.	3	2	0	67
Birinci Dünya Savaşı'nda Osmanlı Devleti'nin durumu hakkında çıkarımlarda bulunur.	2	2	0	100
Mondros Ateşkes Antlaşması'nın imzalanması ve uygulanması karşısında Osmanlı yönetiminin, Mustafa Kemal'in ve diğer liderlerin tutumunu değerlendirir.	2	2	0	100

Sözel (DİN)	Soru	Doğru	Yanlış	Boş	Net	Başarı
	10	7	0	3	7,00	% 70
Cevap Anahtarı	B	BDADDBCCAB				
Cevaplarınız		D DDBCC B				

Din K.ve A.B.	S	D	Y	B%
Kader İnancı	2	1	0	50
Kaza ve kader ile ilgili kavramları analiz eder.	2	1	0	50
Ayet el-Kürsî'yi okur, anlamını söyler.	1	1	0	100
Hz. Musa'nın (a.s.) hayatını ana hatlarıyla tanıtır.	1	1	0	100
İnsanın ilmi, iradesi, sorumluluğu ile kader arasındaki ilişkiyi kurar.	2	2	0	100
Kader ve kaza inancını ayet ve hadislerle açıklar.	1	0	0	0
Toplumda kader ve kaza ile ilgili yaygın olan yanlış anlayışları sorgular.	1	1	0	100

Sözel (İNG)	Soru	Doğru	Yanlış	Boş	Net	Başarı
	10	9	0	1	9,00	% 90
Cevap Anahtarı	B	BDCBACDCDB				
Cevaplarınız		BDCBA DCDB				

İngilizce	S	D	Y	B%
Students will be able to understand short and simple invitation letters, cards and e-mails.	2	2	0	100
Students will be able to express what they prefer, like and dislike.	2	2	0	100
Students will be able to write a short and simple letter apologizing and giving reasons for not attending a party in response to an invitation.	1	1	0	100
Students will be able to talk about regular activities of teenagers.	1	0	0	0
Students will be able to understand short and simple texts about friendship.	2	2	0	100
Students will be able to structure a talk to make simple inquiries, give explanations and reasons.	1	1	0	100
Students will be able to understand short and simple texts about regular activities of teenagers.	1	1	0	100

Sayısal (MAT)	Soru	Doğru	Yanlış	Boş	Net	Başarı
	20	11	3	6	10,00	% 50
Cevap Anahtarı	B	CCABABABCBADDDCAB4DD				
Cevaplarınız		C BdBAB A DDCdB a				

Matematik	S	D	Y	B%
Verilen pozitif tam sayıların pozitif tam sayı çarpanlarını bulur, pozitif tam sayıların pozitif tam sayı çarpanlarını üslü ifade eder.	1	1	0	100
İki doğal sayının en büyük ortak bölenini (EBOB) ve en küçük ortak katını (EKOK) hesaplar, ilgili problemleri çözer.	2	1	0	50
Verilen iki doğal sayının aralarında asal olup olmadığını belirler.	2	1	0	50
Tam sayıların, tam sayı kuvvetlerini hesaplar.	1	0	0	0
Üslü ifadelerle ilgili temel kuralları anlar, birbirine denk ifadeler oluşturur.	2	2	0	100
Sayıların ondalık gösterimlerini 10'un tam sayı kuvvetlerini kullanarak çözümler.	1	1	0	100
Verilen bir sayıyı 10'un farklı tam sayı kuvvetlerini kullanarak ifade eder.	1	0	1	0
Çok büyük ve çok küçük sayıları bilimsel gösterimle ifade eder ve karşılaştırır.	2	1	0	50
Tam kare pozitif tam sayılarla bu sayıların karekökleri arasındaki ilişkiyi belirler.	1	0	1	0
Tam kare olmayan kareköklü bir sayının hangi iki doğal sayı arasında olduğunu belirler.	2	1	0	50
Kareköklü bir ifadenin kök b şeklinde yazılır ve kök b şeklindeki ifadede katsayısı kök içine alır.	2	0	0	0
Kareköklü ifadelerde çarpma ve bölme işlemlerini yapar.	2	1	1	50
Kareköklü ifadelerde toplama ve çıkarma işlemlerini yapar.	1	1	0	100

Sayısal (FEN)	Soru	Doğru	Yanlış	Boş	Net	Başarı
	20	6	0	14	6,00	% 30
Cevap Anahtarı	B	BBCCBABDDDABDDAADCBD				
Cevaplarınız		BDDD DD				

Fen	S	D	Y	B%
İklim ve hava olayları arasındaki farkı açıklar.	2	2	0	100
İklim bilimi (klimatoloji) kavramını açıklar.	1	1	0	100
Nükleotid, gen, DNA ve kromozom kavramlarını açıklayarak bu kavramlar arasındaki ilişkiyi kurar.	2	1	0	50
Yağış kavramını açıklar.	1	0	0	0
Rüzgar kavramını açıklar.	2	0	0	0
DNA'nın yapısını model üzerinden açıklar.	2	1	0	50
Dünya'nın Güneş etrafında dolanmasının mevsimlerin oluşumuna katkısını açıklar.	2	1	0	50
Kalıtım ile ilgili kavramları tanımlar.	2	0	0	0
DNA'nın kendini nasıl eşlediğini ifade eder.	4	0	0	0
Küresel iklim değişikliğinin sonuçlarını belirtir.	1	0	0	0
Güneş ışınlarının gelme açısı ile bölgelerdeki sıcaklık farklarını açıklar.	1	0	0	0

8.SINIF MOZAİK İNTRÖ 2.DENEME



393,487 % 11,17

MANİSA / ŞEHZADELER
ÖZEL KEP ÇINAR KİŞİSEL GELİŞİM KURSU

4B - 0
IRMAK OMRANDI

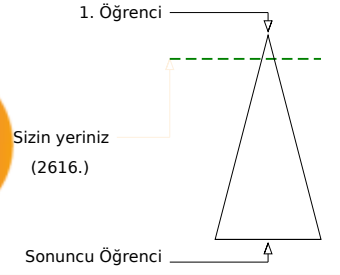
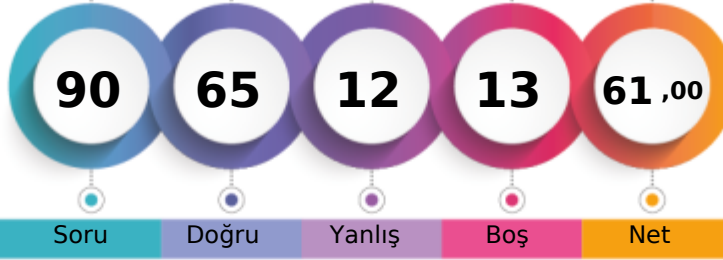

Öğrenci Sıra No	Şube	Kurum	İlçe	İl	Genel
2		68	68	200	2616 % 11,17
Sınava Katılan Öğrenci Sayısı	14	207	207	677	23429

Sözel (TÜR)	Soru	Doğru	Yanlış	Boş	Net	Başarı
	20	16	2	2	15,33	% 77
Cevap Anahtarı	A	DCCABDBBDCDDCAADAB				
Cevaplarınız	D	CCABDBaD DDaCAADAB				
Türkçe	S	D	Y	B%		
Başlamdan yararlanarak bilmediği kelime ve kelime gruplarının anlamını tahmin eder.	2	2	0	100		
Bir işi işlem basamaklarına göre yazar.	2	1	0	50		
Okudukları ile ilgili çıkarımlarda bulunur.	3	3	0	100		
Metnin konusunu belirler.	1	1	0	100		
Metnin ilgili soruların cevaplar.	3	2	0	67		
Grafik, tablo ve çizelgeyle sunulan bilgileri yorumlar.	1	0	1	0		
Metindeki söz sanatlarını tespit eder.	1	1	0	100		
Filiisilerin cümledeki işlevlerini kavrar.	3	3	0	100		
Noktalamaya işaretlerine dikkat ederek sesli ve sessiz okur.	1	0	1	0		
Yazdıklarını düzenler.	1	1	0	100		
Metin türlerini ayırt eder.	1	1	0	100		
Görsellerle ilgili soruların cevaplar.	1	1	0	100		

Sözel (TAR)	Soru	Doğru	Yanlış	Boş	Net	Başarı
	10	8	2	0	7,33	% 73
Cevap Anahtarı	A	ACADABDBDD				
Cevaplarınız		ACADABbcDD				
Tarih	S	D	Y	B%		
Avrupa'daki gelişmelerin yansımaları bağlamında Osmanlı Devleti'nin yirminci yüzyılın başlarındaki siyasi ve sosyal dt.	1	1	0	100		
Birinci Dünya Savaşı'nın sebeplerini ve savaşın başlamasına yol açan gelişmeleri kavrar.	2	1	1	50		
Mustafa Kemal'in askerlik hayatı ile ilgili olayları ve olguların onun kişilik özellikleri ile ilişkilendirir.	3	2	1	67		
Birinci Dünya Savaşı'nda Osmanlı Devleti'nin durumu hakkında çıkarımlarda bulunur.	2	2	0	100		
Mondros Ateşkes Antlaşması'nın imzalanması ve uygulanması karşısında Osmanlı yönetiminin, Mustafa Kemal'in ve hı	2	2	0	100		

Sözel (DİN)	Soru	Doğru	Yanlış	Boş	Net	Başarı
	10	8	2	0	7,33	% 73
Cevap Anahtarı	A	DBCCABBDAD				
Cevaplarınız		DBCCdBdDAD				
Din K.ve A.B.	S	D	Y	B%		
Kader İnancı	2	2	0	100		
Kaza ve kader ile ilgili kavramları analiz eder.	2	1	1	50		
Ayet el-Kürsi'yi okur, anlamını söyler.	1	1	0	100		
Hz. Musa'nın (a.s.) hayatını ana hatlarıyla tanıır.	1	1	0	100		
İnsanın ilmi, iradesi, sorumluluğu ile kader arasındaki ilişki kurar.	2	2	0	100		
Kader ve kaza inancını ayet ve hadislerle açıklar.	1	0	1	0		
Toplumda kader ve kaza ile ilgili yaygın olan yanlış anlayışları sorgular.	1	1	0	100		

Sözel (İNG)	Soru	Doğru	Yanlış	Boş	Net	Başarı
	10	9	1	0	8,67	% 87
Cevap Anahtarı	A	CBACDCBBD				
Cevaplarınız		CBAaDCBBD				
İngilizce	S	D	Y	B%		
Students will be able to understand short and simple invitation letters, cards and e-mails.	2	2	0	100		
Students will be able to express what they prefer, like and dislike.	2	2	0	100		
Students will be able to write a short and simple letter apologizing and giving reasons for not attending a party in resı	1	1	0	100		
Students will be able to talk about regular activities of teenagers.	1	0	1	0		
Students will be able to understand short and simple texts about friendship.	2	2	0	100		
Students will be able to structure a talk to make simple inquiries, give explanations and reasons.	1	1	0	100		
Students will be able to understand short and simple texts about regular activities of teenagers.	1	1	0	100		

Sayısal (MAT)	Soru	Doğru	Yanlış	Boş	Net	Başarı
	20	7	4	9	5,67	% 28
Cevap Anahtarı	A	ABCBADDDCAB4DDCCABAB				
Cevaplarınız	A	Ca b DDCb a C				
Matematik	S	D	Y	B%		
Verilen pozitif tam sayıların pozitif tam sayı çarpanlarını bulur, pozitif tam sayıların pozitif tam sayı çarpanlarını üslü if	1	1	0	100		
İki doğal sayının en büyük ortak bölenini (EBOB) ve en küçük ortak katını (EKOK) hesaplar, ilgili problemleri çözer.	2	1	0	50		
Verilen iki doğal sayının aralarında asal olup olmadığını belirler.	2	0	2	0		
Tam sayıların, tam sayı kuvvetlerini hesaplar.	1	0	0	0		
Üslü ifadelerle ilgili temel kuralları anlar, birbirine denk ifadeler oluşturur.	2	2	0	100		
Sayıların ondalık gösterimlerini 10'un tam sayı kuvvetlerini kullanarak çözümler.	1	1	0	100		
Verilen bir sayıyı 10'un farklı tam sayı kuvvetlerini kullanarak ifade eder.	1	0	1	0		
Çok büyük ve çok küçük sayıları bilimsel gösterimle ifade eder ve karşılaştırır.	2	0	0	0		
Tam kare pozitif tam sayılarla bu sayıların karekökleri arasındaki ilişkiyi belirler.	1	0	1	0		
Tam kare olmayan kareköklü bir sayının hangi iki doğal sayı arasında olduğunu belirler.	2	1	0	50		
Kareköklü bir ifadenin kök b şeklinde yazar ve kök b şeklindeki ifadede katsayısı kök içine alır.	2	0	0	0		
Kareköklü ifadelerde çarpma ve bölme işlemlerini yapar.	2	0	0	0		
Kareköklü ifadelerde toplama ve çıkarma işlemlerini yapar.	1	0	0	0		

Sayısal (FEN)	Soru	Doğru	Yanlış	Boş	Net	Başarı
	20	17	1	2	16,67	% 83
Cevap Anahtarı	A	BDDABDDAADCDBBCCBA				
Cevaplarınız		BDDABDDAAbDCB BBCCB				
Fen	S	D	Y	B%		
İklim ve hava olayları arasındaki farkı açıklar.	2	2	0	100		
İklim bilimi (klimatoloji) kavramını açıklar.	1	1	0	100		
Nükleotid, gen, DNA ve kromozom kavramlarını açıklayarak bu kavramlar arasında ilişki kurar.	2	2	0	100		
Yağış kavramını açıklar.	1	1	0	100		
Rüzgar kavramını açıklar.	2	1	0	50		
DNA'nın yapısını model üzerinden açıklar.	2	2	0	100		
Dünya'nın Güneş etrafında dolanmasının mevsimlerin oluşumuna katkısını açıklar.	2	2	0	100		
Kalıtım ile ilgili kavramları tanımlar.	2	2	0	100		
DNA'nın kendini nasıl eşlediğini ifade eder.	4	2	1	50		
Küresel iklim değişikliğinin sonuçlarını belirtir.	1	1	0	100		
Güneş ışınlarının gelme açısı ile bölgelerdeki sıcaklık farklarını açıklar.	1	1	0	100		

8.SINIF MOZAİK İNTRO 2.DENEME



389,089 % 11,87

MANİSA / ŞEHZADELER
ÖZEL KEP ÇINAR KİŞİSEL GELİŞİM KURSU

4B - 0
İSMAİL KARAKAYA

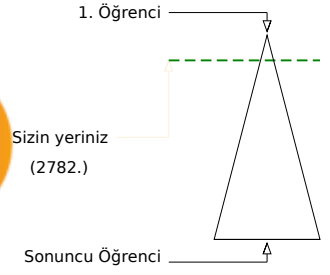
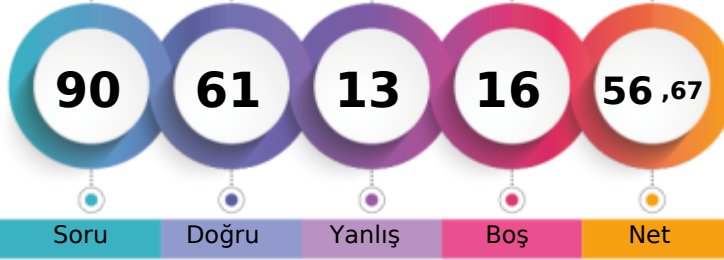

	Şube	Kurum	İlçe	İl	Genel
Öğrenci Sıra No	3	73	73	212	2782
Sınava Katılan Öğrenci Sayısı	14	207	207	677	23429
					% 11,87

Sözel (TÜR)	Soru	Doğru	Yanlış	Boş	Net	Başarı
	20	17	2	1	16,33	% 82
Cevap Anahtarı	A	DCCABDBBCDDCAADAB				
Cevaplarınız		DCCABDaBCDDaCAA AB				
Türkçe	S	D	Y	B%		
Başlamdan yararlanarak bilmediği kelime ve kelime gruplarının anlamını tahmin eder.	2	1	1	50		
Bir işi işlem basamaklarına göre yazar.	2	1	0	50		
Okudukları ile ilgili çıkarımlarda bulunur.	3	3	0	100		
Metnin konusunu belirler.	1	1	0	100		
Metnin ilgili sorularını cevaplar.	3	3	0	100		
Grafik, tablo ve çizelgeyle sunulan bilgileri yorumlar.	1	1	0	100		
Metindeki söz sanatlarını tespit eder.	1	1	0	100		
Filiisilerin cümledeki işlevlerini kavrar.	3	3	0	100		
Noktalamaya işaretlerine dikkat ederek sesli ve sessiz okur.	1	0	1	0		
Yazdıklarını düzenler.	1	1	0	100		
Metin türlerini ayırır.	1	1	0	100		
Görsellerle ilgili sorularını cevaplar.	1	1	0	100		

Sözel (TAR)	Soru	Doğru	Yanlış	Boş	Net	Başarı
	10	8	2	0	7,33	% 73
Cevap Anahtarı	A	ACADABDBDD				
Cevaplarınız		ACAcaBDBDDb				
Tarih	S	D	Y	B%		
Avrupa'daki gelişmelerin yansımaları bağlamında Osmanlı Devleti'nin yirminci yüzyılın başlarındaki siyasi ve sosyal dt.	1	1	0	100		
Birinci Dünya Savaşı'nın sebeplerini ve savaşın başlamasına yol açan gelişmeleri kavrar.	2	2	0	100		
Mustafa Kemal'in askerlik hayatı ile ilgili olayları ve olguların onun kişilik özellikleri ile ilişkilendirir.	3	2	1	67		
Birinci Dünya Savaşı'nda Osmanlı Devleti'nin durumu hakkında çıkarımlarda bulunur.	2	1	1	50		
Mondros Ateşkes Antlaşması'nın imzalanması ve uygulanması karşısında Osmanlı yönetiminin, Mustafa Kemal'in ve hi.	2	2	0	100		

Sözel (DİN)	Soru	Doğru	Yanlış	Boş	Net	Başarı
	10	10	0	0	10,00	% 100
Cevap Anahtarı	A	DBCCABBDDAD				
Cevaplarınız		DBCCABBDDAD				
Din K.ve A.B.	S	D	Y	B%		
Kader İnancı	2	2	0	100		
Kaza ve kader ile ilgili kavramları analiz eder.	2	2	0	100		
Ayet el-Kürsi'yi okur, anlamını söyler.	1	1	0	100		
Hz. Musa'nın (a.s.) hayatını ana hatlarıyla tanıır.	1	1	0	100		
İnsanın ilmi, iradesi, sorumluluğu ile kader arasındaki ilişki kurar.	2	2	0	100		
Kader ve kaza inancını ayet ve hadislerle açıklar.	1	1	0	100		
Toplumda kader ve kaza ile ilgili yaygın olan yanlış anlayışları sorgular.	1	1	0	100		

Sözel (İNG)	Soru	Doğru	Yanlış	Boş	Net	Başarı
	10	2	2	6	1,33	% 13
Cevap Anahtarı	A	CBACDCBBD				
Cevaplarınız		Db cD				
İngilizce	S	D	Y	B%		
Students will be able to understand short and simple invitation letters, cards and e-mails.	2	0	1	0		
Students will be able to express what they prefer, like and dislike.	2	0	0	0		
Students will be able to write a short and simple letter apologizing and giving reasons for not attending a party in res.	1	0	0	0		
Students will be able to talk about regular activities of teenagers.	1	0	0	0		
Students will be able to understand short and simple texts about friendship.	2	1	0	50		
Students will be able to structure a talk to make simple inquiries, give explanations and reasons.	1	0	1	0		
Students will be able to understand short and simple texts about regular activities of teenagers.	1	1	0	100		

Sayısal (MAT)	Soru	Doğru	Yanlış	Boş	Net	Başarı
	20	7	4	9	5,67	% 28
Cevap Anahtarı	A	ABCBADDDCAB4DDCCABAB				
Cevaplarınız		ABaB cD bB C c				
Matematik	S	D	Y	B%		
Verilen pozitif tam sayıların pozitif tam sayı çarpanlarını bulur, pozitif tam sayıların pozitif tam sayı çarpanlarını üslü if	1	1	0	100		
İki doğal sayının en büyük ortak bölenini (EBOB) ve en küçük ortak katını (EKOK) hesaplar, ilgili problemleri çözer.	2	1	1	50		
Verilen iki doğal sayının aralarında asal olup olmadığını belirler.	2	1	0	50		
Tam sayıların, tam sayı kuvvetlerini hesaplar.	1	0	1	0		
Üslü ifadelerle ilgili temel kuralları anlar, birbirine denk ifadeler oluşturur.	2	1	0	50		
Sayıların ondalık gösterimlerini 10'un tam sayı kuvvetlerini kullanarak çözümler.	1	0	0	0		
Verilen bir sayıyı 10'un farklı tam sayı kuvvetlerini kullanarak ifade eder.	1	0	1	0		
Çok büyük ve çok küçük sayıları bilimsel gösterimle ifade eder ve karşılaştırır.	2	1	0	50		
Tam kare pozitif tam sayılarla bu sayıların karekökleri arasındaki ilişkiyi belirler.	1	0	0	0		
Tam kare olmayan kareköklü bir sayının hangi iki doğal sayı arasında olduğunu belirler.	2	1	0	50		
Kareköklü bir ifadenin kök b şeklinde yazılır ve kök b şeklindeki ifadede katsayısı kök içine alır.	2	0	0	0		
Kareköklü ifadelerde çarpma ve bölme işlemlerini yapar.	2	0	0	0		
Kareköklü ifadelerde toplama ve çıkarma işlemlerini yapar.	1	0	1	0		

Sayısal (FEN)	Soru	Doğru	Yanlış	Boş	Net	Başarı
	20	17	3	0	16,00	% 80
Cevap Anahtarı	A	BDDDABDDAADCBDBBCCBA				
Cevaplarınız		BDDDABaDAbDaBDBBCCBA				
Fen	S	D	Y	B%		
İklim ve hava olayları arasındaki farkı açıklar.	2	2	0	100		
İklim bilimi (klimatoloji) kavramını açıklar.	1	1	0	100		
Nükleotid, gen, DNA ve kromozom kavramlarını açıklayarak bu kavramlar arasındaki ilişki kurar.	2	2	0	100		
Yağış kavramını açıklar.	1	1	0	100		
Rüzgar kavramını açıklar.	2	2	0	100		
DNA'nın yapısını model üzerinden açıklar.	2	2	0	100		
Dünya'nın Güneş etrafında dolanmasının mevsimlerin oluşumuna katkısını açıklar.	2	2	0	100		
Kalıtım ile ilgili kavramları tanımlar.	2	2	0	100		
DNA'nın kendini nasıl eşlediğini ifade eder.	4	3	1	75		
Küresel iklim değişikliğinin sonuçlarını belirtir.	1	1	0	100		
Güneş ışınlarının gelme açısı ile bölgelerdeki sıcaklık farklarını açıklar.	1	1	0	100		

8.SINIF MOZAİK İNTRO 2.DENEME



332,449 % 26,57

MANİSA / ŞEHZADELER
ÖZEL KEP ÇINAR KİŞİSEL GELİŞİM KURSU

4B - 0
KAYRA AKTÜRK

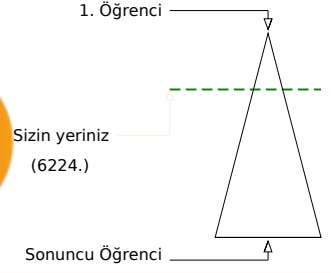
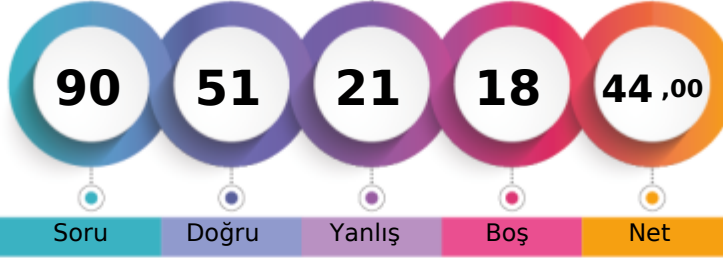

	Şube	Kurum	İlçe	İl	Genel
Öğrenci Sıra No	10	128	128	376	6224 % 26,57
Sınava Katılan Öğrenci Sayısı	14	207	207	677	23429

Sözel (TÜR)	Soru	Doğru	Yanlış	Boş	Net	Başarı
	20	13	5	2	11,33	% 57
Cevap Anahtarı	A	DCCABDBBDCDDCAADAB				
Cevaplarınız	D	bCAB BBDCcBaCAADAd				
Türkçe	S	D	Y	B%		
Başlamdan yararlanarak bilmediği kelime ve kelime gruplarının anlamını tahmin eder.	2	2	0	100		
Bir işi işlem basamaklarına göre yazar.	2	1	0	50		
Okudukları ile ilgili çıkarımlarda bulunur.	3	2	1	67		
Metnin konusunu belirler.	1	1	0	100		
Metnin ilgili soruların cevapları.	3	2	0	67		
Grafik, tablo ve çizelgeyle sunulan bilgileri yorumlar.	1	1	0	100		
Metindeki söz sanatlarını tespit eder.	1	0	1	0		
Filiillerin cümledeki işlevlerini kavrar.	3	2	1	67		
Noktalamaya işaretlerine dikkat ederek sesli ve sessiz okur.	1	0	1	0		
Yazdıklarını düzenler.	1	1	0	100		
Metin türlerini ayırt eder.	1	1	0	100		
Görsellerle ilgili soruların cevapları.	1	0	1	0		

Sözel (TAR)	Soru	Doğru	Yanlış	Boş	Net	Başarı
	10	8	2	0	7,33	% 73
Cevap Anahtarı	A	ACADABDBDD				
Cevaplarınız		ACADABDDdb				
Tarih	S	D	Y	B%		
Avrupa'daki gelişmelerin yansımaları bağlamında Osmanlı Devleti'nin yirminci yüzyılın başlarındaki siyasi ve sosyal dt.	1	1	0	100		
Birinci Dünya Savaşı'nın sebeplerini ve savaşın başlamasına yol açan gelişmeleri kavrar.	2	1	1	50		
Mustafa Kemal'in askerlik hayatı ile ilgili olayları ve olguları onun kişilik özellikleri ile ilişkilendirir.	3	2	1	67		
Birinci Dünya Savaşı'nda Osmanlı Devleti'nin durumu hakkında çıkarımlarda bulunur.	2	2	0	100		
Mondros Ateşkes Antlaşması'nın imzalanması ve uygulanması karşısında Osmanlı yönetiminin, Mustafa Kemal'in ve hı.	2	2	0	100		

Sözel (DİN)	Soru	Doğru	Yanlış	Boş	Net	Başarı
	10	9	1	0	8,67	% 87
Cevap Anahtarı	A	DBCCABBDDAD				
Cevaplarınız		DBCCABDdAD				
Din K.ve A.B.	S	D	Y	B%		
Kader İnancı	2	2	0	100		
Kaza ve kader ile ilgili kavramları analiz eder.	2	2	0	100		
Ayet el-Kürsi'yi okur, anlamını söyler.	1	1	0	100		
Hz. Musa'nın (a.s.) hayatını ana hatlarıyla tanıtır.	1	1	0	100		
İnsanın ilmi, iradesi, sorumluluğu ile kader arasındaki ilişkisi kurar.	2	2	0	100		
Kader ve kaza inancını ayet ve hadislerle açıklar.	1	0	1	0		
Toplumda kader ve kaza ile ilgili yaygın olan yanlış anlayışları sorgular.	1	1	0	100		

Sözel (İNG)	Soru	Doğru	Yanlış	Boş	Net	Başarı
	10	5	4	1	3,67	% 37
Cevap Anahtarı	A	CBACDCBBD				
Cevaplarınız		aBAaDd BBc				
İngilizce	S	D	Y	B%		
Students will be able to understand short and simple invitation letters, cards and e-mails.	2	0	2	0		
Students will be able to express what they prefer, like and dislike.	2	2	0	100		
Students will be able to write a short and simple letter apologizing and giving reasons for not attending a party in resı	1	1	0	100		
Students will be able to talk about regular activities of teenagers.	1	0	1	0		
Students will be able to understand short and simple texts about friendship.	2	1	0	50		
Students will be able to structure a talk to make simple inquiries, give explanations and reasons.	1	1	0	100		
Students will be able to understand short and simple texts about regular activities of teenagers.	1	0	1	0		

Sayısal (MAT)	Soru	Doğru	Yanlış	Boş	Net	Başarı
	20	5	1	14	4,67	% 23
Cevap Anahtarı	A	ABCBADDDCAB4DDCCABAB				
Cevaplarınız	A	DD	b	B		
Matematik	S	D	Y	B%		
Verilen pozitif tam sayıların pozitif tam sayı çarpanlarını bulur, pozitif tam sayıların pozitif tam sayı çarpanlarını üslü if	1	1	0	100		
İki doğal sayının en büyük ortak bölenini (EBOB) ve en küçük ortak katını (EKOK) hesaplar, ilgili problemleri çözer.	2	0	0	0		
Verilen iki doğal sayının aralarında asal olup olmadığını belirler.	2	0	0	0		
Tam sayıların, tam sayı kuvvetlerini hesaplar.	1	0	0	0		
Üslü ifadelerle ilgili temel kuralları anlar, birbirine denk ifadeler oluşturur.	2	2	0	100		
Sayıların ondalık gösterimlerini 10'un tam sayı kuvvetlerini kullanarak çözümler.	1	0	0	0		
Verilen bir sayıyı 10'un farklı tam sayı kuvvetlerini kullanarak ifade eder.	1	0	1	0		
Çok büyük ve çok küçük sayıları bilimsel gösterimle ifade eder ve karşılaştırır.	2	0	0	0		
Tam kare pozitif tam sayılarla bu sayıların karekökleri arasındaki ilişkiyi belirler.	1	0	0	0		
Tam kare olmayan kareköklü bir sayının hangi iki doğal sayı arasında olduğunu belirler.	2	0	0	0		
Kareköklü bir ifadenin kök b şeklinde yazar ve kök b şeklindeki ifadede katsayısı kök içine alır.	2	0	0	0		
Kareköklü ifadelerde çarpma ve bölme işlemlerini yapar.	2	0	0	0		
Kareköklü ifadelerde toplama ve çıkarma işlemlerini yapar.	1	1	0	100		

Sayısal (FEN)	Soru	Doğru	Yanlış	Boş	Net	Başarı
	20	11	8	1	8,33	% 42
Cevap Anahtarı	A	BDDDABDDAADCBDBCCBA				
Cevaplarınız		BDDDbBDDCbDac daCCBd				
Fen	S	D	Y	B%		
İklim ve hava olayları arasındaki farkı açıklar.	2	2	0	100		
İklim bilimi (klimatoloji) kavramını açıklar.	1	1	0	100		
Nükleotid, gen, DNA ve kromozom kavramlarını açıklayarak bu kavramlar arasındaki ilişki kurar.	2	1	1	50		
Yağış kavramını açıklar.	1	0	1	0		
Rüzgar kavramını açıklar.	2	1	1	50		
DNA'nın yapısını model üzerinden açıklar.	2	1	1	50		
Dünya'nın Güneş etrafında dolanmasının mevsimlerin oluşumuna katkısını açıklar.	2	2	0	100		
Kalıtım ile ilgili kavramları tanımlar.	2	1	1	50		
DNA'nın kendini nasıl eşlediğini ifade eder.	4	1	2	25		
Küresel iklim değişikliğinin sonuçlarını belirtir.	1	0	1	0		
Güneş ışınlarının gelme açısı ile bölgelerdeki sıcaklık farklarını açıklar.	1	1	0	100		

8.SINIF MOZAİK İNTRÖ 2.DENEME



376,229 % 14,63

MANİSA / ŞEHZADELER
ÖZEL KEP ÇINAR KİŞİSEL GELİŞİM KURSU

4B - 0
MUZAFFER SEFA DAĞLI

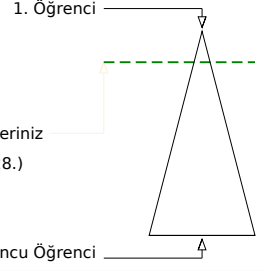
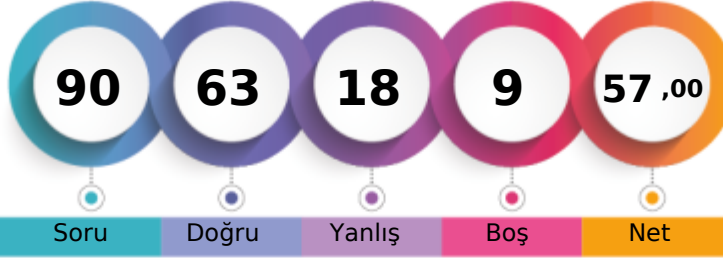

Soru Doğru Yanlış Boş Net

	Şube	Kurum	İlçe	İl	Genel
Öğrenci Sıra No	4	85	85	242	3428 % 14,63
Sınava Katılan Öğrenci Sayısı	14	207	207	677	23429

	Soru	Doğru	Yanlış	Boş	Net	Başarı
Sözel (TÜR)	20	15	4	1	13,67	% 68
Cevap Anahtarı	A	DCCABDBBCDDCAADAB				
Cevaplarınız		DCbCABDBBD bDaCAaAB				
Türkçe	S	D	Y	B%		
Başlamdan yararlanarak bilmediği kelime ve kelime gruplarının anlamını tahmin eder.	2	2	0	100		
Bir işi işlem basamaklarına göre yazar.	2	1	1	50		
Okudukları ile ilgili çıkarımlarda bulunur.	3	2	1	67		
Metnin konusunu belirler.	1	1	0	100		
Metnin ilgili sorularına cevaplar.	3	2	0	67		
Grafik, tablo ve çizelgeyle sunulan bilgileri yorumlar.	1	1	0	100		
Metindeki söz sanatlarını tespit eder.	1	0	1	0		
Filiillerin cümledeki işlevlerini kavrar.	3	3	0	100		
Noktalamaya işaretlerine dikkat ederek sesli ve sessiz okur.	1	0	1	0		
Yazdıklarını düzenler.	1	1	0	100		
Metin türlerini ayırt eder.	1	1	0	100		
Görsellerle ilgili sorularına cevaplar.	1	1	0	100		

	Soru	Doğru	Yanlış	Boş	Net	Başarı
Sözel (TAR)	10	7	3	0	6,00	% 60
Cevap Anahtarı	A	ACADABDBDD				
Cevaplarınız		ACAcABcBDa				
Tarih	S	D	Y	B%		
Avrupa'daki gelişmelerin yansımaları bağlamında Osmanlı Devleti'nin yirminci yüzyılın başlarındaki siyasi ve sosyal dt.	1	1	0	100		
Birinci Dünya Savaşı'nın sebeplerini ve savaşın başlamasına yol açan gelişmeleri kavrar.	2	2	0	100		
Mustafa Kemal'in askerlik hayatı ile ilgili olayları ve olguların onun kişilik özellikleri ile ilişkilendirir.	3	1	2	33		
Birinci Dünya Savaşı'nda Osmanlı Devleti'nin durumu hakkında çıkarımlarda bulunur.	2	1	1	50		
Mondros Ateşkes Antlaşması'nın imzalanması ve uygulanması karşısında Osmanlı yönetiminin, Mustafa Kemal'in ve hi.	2	2	0	100		

	Soru	Doğru	Yanlış	Boş	Net	Başarı
Sözel (DİN)	10	9	0	1	9,00	% 90
Cevap Anahtarı	A	DBCCABBDAD				
Cevaplarınız		DBC ABBDDAD				
Din K.ve A.B.	S	D	Y	B%		
Kader İnancı	2	2	0	100		
Kaza ve kader ile ilgili kavramları analiz eder.	2	2	0	100		
Ayet el-Kürsî'yi okur, anlamını söyler.	1	1	0	100		
Hz. Musa'nın (a.s.) hayatını ana hatlarıyla tanıtır.	1	0	0	0		
İnsanın ilmi, iradesi, sorumluluğu ile kader arasındaki ilişkiyi kurar.	2	2	0	100		
Kader ve kaza inancını ayet ve hadislerle açıklar.	1	1	0	100		
Toplumda kader ve kaza ile ilgili yaygın olan yanlış anlayışları sorgular.	1	1	0	100		

	Soru	Doğru	Yanlış	Boş	Net	Başarı
Sözel (İNG)	10	9	1	0	8,67	% 87
Cevap Anahtarı	A	CBACDCDBBD				
Cevaplarınız		CBACDCDBBa				
İngilizce	S	D	Y	B%		
Students will be able to understand short and simple invitation letters, cards and e-mails.	2	2	0	100		
Students will be able to express what they prefer, like and dislike.	2	2	0	100		
Students will be able to write a short and simple letter apologizing and giving reasons for not attending a party in res.	1	1	0	100		
Students will be able to talk about regular activities of teenagers.	1	1	0	100		
Students will be able to understand short and simple texts about friendship.	2	2	0	100		
Students will be able to structure a talk to make simple inquiries, give explanations and reasons.	1	1	0	100		
Students will be able to understand short and simple texts about regular activities of teenagers.	1	0	1	0		

	Soru	Doğru	Yanlış	Boş	Net	Başarı
Sayısal (MAT)	20	8	6	6	6,00	% 30
Cevap Anahtarı	A	ABCBADDDCAB4DDCCABAB				
Cevaplarınız		ccCbC DD bBcB C dB				
Matematik	S	D	Y	B%		
Verilen pozitif tam sayıların pozitif tam sayı çarpanlarını bulur, pozitif tam sayıların pozitif tam sayı çarpanlarını üslü if	1	0	1	0		
İki doğal sayının en büyük ortak bölenini (EBOB) ve en küçük ortak katını (EKOK) hesaplar, ilgili problemleri çözer.	2	1	1	50		
Verilen iki doğal sayının aralarında asal olup olmadığını belirler.	2	1	1	50		
Tam sayıların, tam sayı kuvvetlerini hesaplar.	1	0	0	0		
Üslü ifadelerle ilgili temel kuralları anlar, birbirine denk ifadeler oluşturur.	2	2	0	100		
Sayıların ondalık gösterimlerini 10'un tam sayı kuvvetlerini kullanarak çözümler.	1	0	0	0		
Verilen bir sayıyı 10'un farklı tam sayı kuvvetlerini kullanarak ifade eder.	1	0	1	0		
Çok büyük ve çok küçük sayıları bilimsel gösterimle ifade eder ve karşılaştırır.	2	2	0	100		
Tam kare pozitif tam sayılarla bu sayıların karekökleri arasındaki ilişkiyi belirler.	1	0	1	0		
Tam kare olmayan kareköklü bir sayının hangi iki doğal sayı arasında olduğunu belirler.	2	1	1	50		
Kareköklü bir ifadenin kök b şeklinde yazılır ve kök b şeklindeki ifadede katsayısı kök içine alır.	2	0	0	0		
Kareköklü ifadelerde çarpma ve bölme işlemlerini yapar.	2	0	1	0		
Kareköklü ifadelerde toplama ve çıkarma işlemlerini yapar.	1	1	0	100		

	Soru	Doğru	Yanlış	Boş	Net	Başarı
Sayısal (FEN)	20	15	4	1	13,67	% 68
Cevap Anahtarı	A	BDDDABDDAADCB BCCBBA				
Cevaplarınız		BDDDDdaAADCB BCCBd				
Fen	S	D	Y	B%		
İklim ve hava olayları arasındaki farkı açıklar.	2	2	0	100		
İklim bilimi (klimatoloji) kavramını açıklar.	1	1	0	100		
Nükleotid, gen, DNA ve kromozom kavramlarını açıklayarak bu kavramlar arasındaki ilişkiyi kurar.	2	2	0	100		
Yağış kavramını açıklar.	1	0	1	0		
Rüzgar kavramını açıklar.	2	0	2	0		
DNA'nın yapısını model üzerinden açıklar.	2	1	1	50		
Dünya'nın Güneş etrafında dolanmasının mevsimlerin oluşumuna katkısını açıklar.	2	2	0	100		
Kalıtım ile ilgili kavramları tanımlar.	2	2	0	100		
DNA'nın kendini nasıl eşlediğini ifade eder.	4	3	0	75		
Küresel iklim değişikliğinin sonuçlarını belirtir.	1	1	0	100		
Güneş ışınlarının gelme açısı ile bölgelerdeki sıcaklık farklarını açıklar.	1	1	0	100		

8.SINIF MOZAİK İNTRÖ 2.DENEME



297,560 % 39,13

MANİSA / ŞEHZADELER
ÖZEL KEP ÇINAR KİŞİSEL GELİŞİM KURSU

4B - 0
NİSA DOĞANCİK

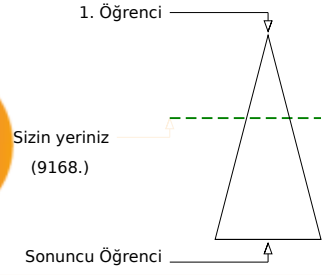
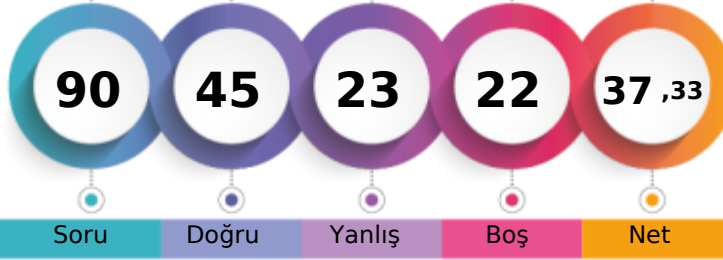

	Şube	Kurum	İlçe	İl	Genel
Öğrenci Sıra No	12	158	158	465	9168 % 39,13
Sınava Katılan Öğrenci Sayısı	14	207	207	677	23429

Sözel (TÜR)	Soru	Doğru	Yanlış	Boş	Net	Başarı
	20	11	6	3	9,00	% 45
Cevap Anahtarı	A	DCCABDBBCDDCAADAB				
Cevaplarınız		DCdCABBBcCD aCb b B				
Türkçe	S	D	Y	B	%	
Başlamadan yararlanarak bilmediği kelime ve kelime gruplarının anlamını tahmin eder.	2	2	0	100		
Bir işi işlem basamaklarına göre yazar.	2	1	1	50		
Okudukları ile ilgili çıkarımlarda bulunur.	3	2	1	67		
Metnin konusunu belirler.	1	1	0	100		
Metnin ilgili sorularına cevaplar.	3	1	2	33		
Grafik, tablo ve çizelgeyle sunulan bilgileri yorumlar.	1	1	0	100		
Metindeki söz sanatlarını tespit eder.	1	1	0	100		
Filiillerin cümledeki işlevlerini kavrar.	3	0	0	0		
Noktalamaya işaretlerine dikkat ederek sesli ve sessiz okur.	1	0	1	0		
Yazdıklarını düzenler.	1	1	0	100		
Metin türlerini ayırır.	1	0	1	0		
Görsellerle ilgili sorularına cevaplar.	1	1	0	100		

Sözel (TAR)	Soru	Doğru	Yanlış	Boş	Net	Başarı
	10	7	3	0	6,00	% 60
Cevap Anahtarı	A	ACADABDBDD				
Cevaplarınız		ACAacBDBDa				
Tarih	S	D	Y	B	%	
Avrupa'daki gelişmelerin yansımaları bağlamında Osmanlı Devleti'nin yirminci yüzyılın başlarındaki siyasi ve sosyal dt.	1	1	0	100		
Birinci Dünya Savaşı'nın sebeplerini ve savaşın başlamasına yol açan gelişmeleri kavrar.	2	2	0	100		
Mustafa Kemal'in askerlik hayatı ile ilgili olayları ve olguları onun kişilik özellikleriyle ilişkilendirir.	3	2	1	67		
Birinci Dünya Savaşı'nda Osmanlı Devleti'nin durumu hakkında çıkarımlarda bulunur.	2	0	2	0		
Mondros Ateşkes Antlaşması'nın imzalanması ve uygulanması karşısında Osmanlı yönetiminin, Mustafa Kemal'in ve hi.	2	2	0	100		

Sözel (DİN)	Soru	Doğru	Yanlış	Boş	Net	Başarı
	10	9	1	0	8,67	% 87
Cevap Anahtarı	A	DBCCABBDAD				
Cevaplarınız		DBCCABdAD				
Din K.ve A.B.	S	D	Y	B	%	
Kader İnancı	2	2	0	100		
Kaza ve kader ile ilgili kavramları analiz eder.	2	2	0	100		
Ayet el-Kürsi'yi okur, anlamını söyler.	1	1	0	100		
Hz. Musa'nın (a.s.) hayatını ana hatlarıyla tanıır.	1	1	0	100		
İnsanın ilmi, iradesi, sorumluluğu ile kader arasındaki ilişki kurar.	2	2	0	100		
Kader ve kaza inancını ayet ve hadislerle açıklar.	1	0	1	0		
Toplumda kader ve kaza ile ilgili yaygın olan yanlış anlayışları sorgular.	1	1	0	100		

Sözel (İNG)	Soru	Doğru	Yanlış	Boş	Net	Başarı
	10	8	2	0	7,33	% 73
Cevap Anahtarı	A	CBACDCBBD				
Cevaplarınız		CBAaDCBBD				
İngilizce	S	D	Y	B	%	
Students will be able to understand short and simple invitation letters, cards and e-mails.	2	2	0	100		
Students will be able to express what they prefer, like and dislike.	2	2	0	100		
Students will be able to write a short and simple letter apologizing and giving reasons for not attending a party in res	1	1	0	100		
Students will be able to talk about regular activities of teenagers.	1	0	1	0		
Students will be able to understand short and simple texts about friendship.	2	2	0	100		
Students will be able to structure a talk to make simple inquiries, give explanations and reasons.	1	1	0	100		
Students will be able to understand short and simple texts about regular activities of teenagers.	1	0	1	0		

Sayısal (MAT)	Soru	Doğru	Yanlış	Boş	Net	Başarı
	20	1	2	17	0,33	% 2
Cevap Anahtarı	A	ABCBADDDCAB4DCCABAB				
Cevaplarınız		c d				
Matematik	S	D	Y	B	%	
Verilen pozitif tam sayıların pozitif tam sayı çarpanlarını bulur, pozitif tam sayıların pozitif tam sayı çarpanlarını üslü if	1	0	1	0		
İki doğal sayının en büyük ortak bölenini (EBOB) ve en küçük ortak katını (EKOK) hesaplar, ilgili problemleri çözer.	2	0	0	0		
Verilen iki doğal sayının aralarında asal olup olmadığını belirler.	2	0	0	0		
Tam sayıların, tam sayı kuvvetlerini hesaplar.	1	0	0	0		
Üslü ifadelerle ilgili temel kuralları anlar, birbirine denk ifadeler oluşturur.	2	0	0	0		
Sayıların ondalık gösterimlerini 10'un tam sayı kuvvetlerini kullanarak çözümler.	1	0	0	0		
Verilen bir sayıyı 10'un farklı tam sayı kuvvetlerini kullanarak ifade eder.	1	0	0	0		
Çok büyük ve çok küçük sayıları bilimsel gösterimle ifade eder ve karşılaştırır.	2	0	0	0		
Tam kare pozitif tam sayılarla bu sayıların karekökleri arasındaki ilişkiyi belirler.	1	0	0	0		
Tam kare olmayan kareköklü bir sayının hangi iki doğal sayı arasında olduğunu belirler.	2	0	1	0		
Kareköklü bir ifadenin kök b şeklinde yazılır ve kök b şeklindeki ifadede katsayıyı kök içine alır.	2	0	0	0		
Kareköklü ifadelerde çarpma ve bölme işlemlerini yapar.	2	0	0	0		
Kareköklü ifadelerde toplama ve çıkarma işlemlerini yapar.	1	0	0	0		

Sayısal (FEN)	Soru	Doğru	Yanlış	Boş	Net	Başarı
	20	9	9	2	6,00	% 30
Cevap Anahtarı	A	BDDABDDAADCDBBCCBA				
Cevaplarınız		BDDbbBaDc Dac cBCdaA				
Fen	S	D	Y	B	%	
İklim ve hava olayları arasındaki farkı açıklar.	2	2	0	100		
İklim bilimi (klimatoloji) kavramını açıklar.	1	1	0	100		
Nükleotid, gen, DNA ve kromozom kavramlarını açıklayarak bu kavramlar arasındaki ilişki kurar.	2	0	2	0		
Yağış kavramını açıklar.	1	0	1	0		
Rüzgar kavramını açıklar.	2	2	0	100		
DNA'nın yapısını model üzerinden açıklar.	2	0	2	0		
Dünya'nın Güneş etrafında dolanmasının mevsimlerin oluşumuna katkısını açıklar.	2	1	1	50		
Kalıtım ile ilgili kavramları tanımlar.	2	0	2	0		
DNA'nın kendini nasıl eşlediğini ifade eder.	4	1	1	25		
Küresel iklim değişikliğinin sonuçlarını belirtir.	1	1	0	100		
Güneş ışınlarının gelme açısı ile bölgelerdeki sıcaklık farklarını açıklar.	1	1	0	100		

8.SINIF MOZAİK İNTRÖ 2.DENEME



402,302

%

9,59

MANİSA / ŞEHZADELER
ÖZEL KEP ÇINAR KİŞİSEL GELİŞİM KURSU

4B - 0
YAĞMUR ALTINKARGI

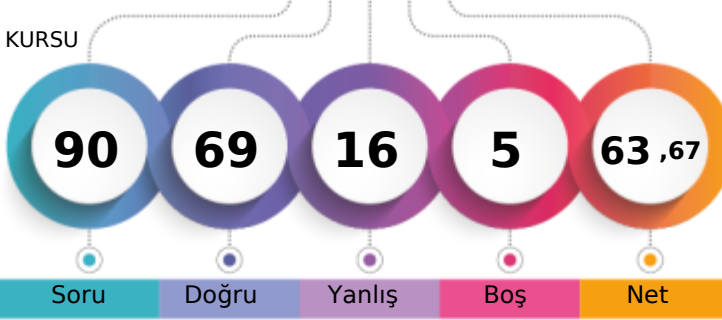

1. Öğrenci

Sizin yeriniz
(2247.)

Sonuncu Öğrenci

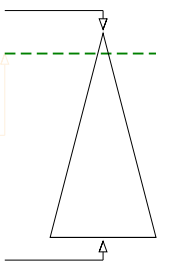

Şube	Kurum	İlçe	İl	Genel
1	60	60	185	2247 % 9,59
Öğrenci Sıra No	14	207	207	677
Sınava Katılan Öğrenci Sayısı				23429

Sözel (TÜR)	Soru	Doğru	Yanlış	Boş	Net	Başarı
	20	18	2	0	17,33	% 87
Cevap Anahtarı	A DCCABDBBDCDDCAADAB					
Cevaplarınız	DCbCABDBBDCDDCAaAB					
Türkçe	S	D	Y	B%		
Başlamdan yararlanarak bilmediği kelime ve kelime gruplarının anlamını tahmin eder.	2	2	0	100		
Bir işi işlem basamaklarına göre yazar.	2	1	1	50		
Okudukları ile ilgili çıkarımlarda bulunur.	3	2	1	67		
Metnin konusunu belirler.	1	1	0	100		
Metnin ilgili soruların cevapları.	3	3	0	100		
Grafik, tablo ve çizelgeyle sunulan bilgileri yorumlar.	1	1	0	100		
Metindeki söz sanatlarını tespit eder.	1	1	0	100		
Filiisilerin cümledeki işlevlerini kavrar.	3	3	0	100		
Noktalamaya işaretlerine dikkat ederek sesli ve sessiz okur.	1	1	0	100		
Yazdıklarını düzenler.	1	1	0	100		
Metin türlerini ayırt eder.	1	1	0	100		
Görsellerle ilgili soruların cevapları.	1	1	0	100		

Sözel (TAR)	Soru	Doğru	Yanlış	Boş	Net	Başarı
	10	8	2	0	7,33	% 73
Cevap Anahtarı	A ACADABDBDD					
Cevaplarınız	ACADdBcBDD					
Tarih	S	D	Y	B%		
Avrupa'daki gelişmelerin yansımaları bağlamında Osmanlı Devleti'nin yirminci yüzyılın başlarındaki siyasi ve sosyal durumu değerlendirir.	1	1	0	100		
Birinci Dünya Savaşı'nın sebeplerini ve savaşın başlamasına yol açan gelişmeleri kavrar.	2	2	0	100		
Mustafa Kemal'in askerlik hayatı ile ilgili olayları ve olguları onun kişilik özellikleri ile ilişkilendirir.	3	2	1	67		
Birinci Dünya Savaşı'nda Osmanlı Devleti'nin durumu hakkında çıkarımlarda bulunur.	2	1	1	50		
Mondros Ateşkes Antlaşması'nın imzalanması ve uygulanması karşısında Osmanlı yönetiminin, Mustafa Kemal'in ve diğer liderlerin tutumunu değerlendirir.	2	2	0	100		

Sözel (DİN)	Soru	Doğru	Yanlış	Boş	Net	Başarı
	10	9	1	0	8,67	% 87
Cevap Anahtarı	A DBCCABBDDAD					
Cevaplarınız	DBCCABdDAD					
Din K.ve A.B.	S	D	Y	B%		
Kader İnancı	2	2	0	100		
Kaza ve kader ile ilgili kavramları analiz eder.	2	2	0	100		
Ayet el-Kürsî'yi okur, anlamını söyler.	1	1	0	100		
Hz. Musa'nın (a.s.) hayatını ana hatlarıyla tanıtır.	1	1	0	100		
İnsanın ilmi, iradesi, sorumluluğu ile kader arasındaki ilişkisi kurar.	2	2	0	100		
Kader ve kaza inancını ayet ve hadislerle açıklar.	1	0	1	0		
Toplumda kader ve kaza ile ilgili yaygın olan yanlış anlayışları sorgular.	1	1	0	100		

Sözel (İNG)	Soru	Doğru	Yanlış	Boş	Net	Başarı
	10	9	1	0	8,67	% 87
Cevap Anahtarı	A CBACDCBDD					
Cevaplarınız	CBAaDCBDD					
İngilizce	S	D	Y	B%		
Students will be able to understand short and simple invitation letters, cards and e-mails.	2	2	0	100		
Students will be able to express what they prefer, like and dislike.	2	2	0	100		
Students will be able to write a short and simple letter apologizing and giving reasons for not attending a party in response to an invitation.	1	1	0	100		
Students will be able to talk about regular activities of teenagers.	1	0	1	0		
Students will be able to understand short and simple texts about friendship.	2	2	0	100		
Students will be able to structure a talk to make simple inquiries, give explanations and reasons.	1	1	0	100		
Students will be able to understand short and simple texts about regular activities of teenagers.	1	1	0	100		

Sayısal (MAT)	Soru	Doğru	Yanlış	Boş	Net	Başarı
	20	10	5	5	8,33	% 42
Cevap Anahtarı	A ABCBADDCCAB4DDCCABAB					
Cevaplarınız	AcbBA DDCbB a Cd B					
Matematik	S	D	Y	B%		
Verilen pozitif tam sayıların pozitif tam sayı çarpanlarını bulur, pozitif tam sayıların pozitif tam sayı çarpanlarını üslü ifade eder.	1	1	0	100		
İki doğal sayının en büyük ortak bölenini (EBOB) ve en küçük ortak katını (EKOK) hesaplar, ilgili problemleri çözer.	2	0	2	0		
Verilen iki doğal sayının aralarında asal olup olmadığını belirler.	2	2	0	100		
Tam sayıların, tam sayı kuvvetlerini hesaplar.	1	0	0	0		
Üslü ifadelerle ilgili temel kuralları anlar, birbirine denk ifadeleri oluşturur.	2	2	0	100		
Sayıların ondalık gösterimlerini 10'un tam sayı kuvvetlerini kullanarak çözümler.	1	1	0	100		
Verilen bir sayıyı 10'un farklı tam sayı kuvvetlerini kullanarak ifade eder.	1	0	1	0		
Çok büyük ve çok küçük sayıları bilimsel gösterimle ifade eder ve karşılaştırır.	2	1	0	50		
Tam kare pozitif tam sayılarıyla bu sayıların karekökleri arasındaki ilişkiyi belirler.	1	0	1	0		
Tam kare olmayan kareköklü bir sayının hangi iki doğal sayı arasında olduğunu belirler.	2	1	0	50		
Kareköklü bir ifadenin kök b şeklinde yazılır ve kök b şeklindeki ifadede katsayı kök içine alır.	2	0	1	0		
Kareköklü ifadelerde çarpma ve bölme işlemlerini yapar.	2	0	0	0		
Kareköklü ifadelerde toplama ve çıkarma işlemlerini yapar.	1	1	0	100		

Sayısal (FEN)	Soru	Doğru	Yanlış	Boş	Net	Başarı
	20	15	5	0	13,33	% 67
Cevap Anahtarı	A BDDABDDAADCBDBCCBA					
Cevaplarınız	BDDDbBDDAbDaBDBBCaBd					
Fen	S	D	Y	B%		
İklim ve hava olayları arasındaki farkı açıklar.	2	2	0	100		
İklim bilimi (klimatoloji) kavramını açıklar.	1	1	0	100		
Nükleotid, gen, DNA ve kromozom kavramlarını açıklayarak bu kavramlar arasındaki ilişkiyi kurar.	2	2	0	100		
Yağış kavramını açıklar.	1	0	1	0		
Rüzgar kavramını açıklar.	2	1	1	50		
DNA'nın yapısını model üzerinden açıklar.	2	1	1	50		
Dünya'nın Güneş etrafında dolanmasının mevsimlerin oluşumuna katkısını açıklar.	2	2	0	100		
Kalıtım ile ilgili kavramları tanımlar.	2	1	1	50		
DNA'nın kendini nasıl eşlediğini ifade eder.	4	3	1	75		
Küresel iklim değişikliğinin sonuçlarını belirtir.	1	1	0	100		
Güneş ışınlarının gelme açısı ile bölgelerdeki sıcaklık farklarını açıklar.	1	1	0	100		

8.SINIF MOZAİK İNTRÖ 2.DENEME



373,980 % 15,08

MANİSA / ŞEHZADELER
ÖZEL KEP ÇINAR KİŞİSEL GELİŞİM KURSU

4B - 0
ZEYNEP DURU SOM

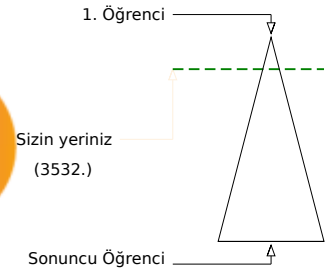
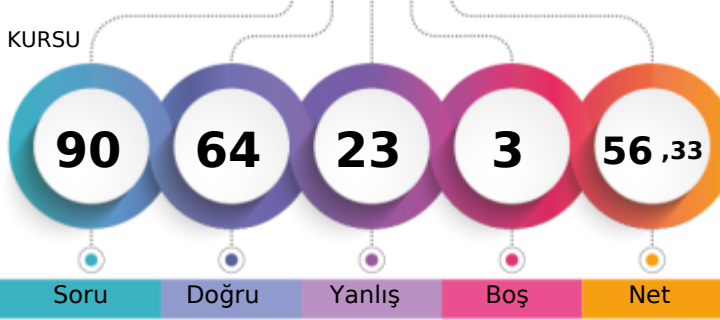

Şube	Kurum	İlçe	İl	Genel
Öğrenci Sıra No	5	87	248	3532
Sınava Katılan Öğrenci Sayısı	14	207	677	23429
				% 15,08

Sözel (TÜR)	Soru	Doğru	Yanlış	Boş	Net	Başarı
	20	12	8	0	9,33	% 47
Cevap Anahtarı	B	DCAADABDCCABDBBDCDD				
Cevaplarınız		DbAAbAaDddbAdDbDCDD				
Türkçe	S	D	Y	B%		
Başlamdan yararlanarak bilmediği kelime ve kelime gruplarının anlamını tahmin eder.	2	1	1	50		
Bir işi işlem basamaklarına göre yazar.	2	0	2	0		
Okudukları ile ilgili çıkarımlarda bulunur.	3	1	2	33		
Metnin konusunu belirler.	1	0	1	0		
Metnin ilgili sorularını cevaplar.	3	3	0	100		
Grafik, tablo ve çizelgeyle sunulan bilgileri yorumlar.	1	1	0	100		
Metindeki söz sanatlarını tespit eder.	1	1	0	100		
Filiisilerin cümledeki işlevlerini kavrar.	3	3	0	100		
Noktalamaya işaretlerine dikkat ederek sesli ve sessiz okur.	1	1	0	100		
Yazdıklarını düzenler.	1	0	1	0		
Metin türlerini ayırt eder.	1	1	0	100		
Görsellerle ilgili sorularını cevaplar.	1	0	1	0		

Sözel (TAR)	Soru	Doğru	Yanlış	Boş	Net	Başarı
	10	7	3	0	6,00	% 60
Cevap Anahtarı	B	DDACADABDB				
Cevaplarınız		aDACADcBdd				
Tarih	S	D	Y	B%		
Avrupa'daki gelişmelerin yansımaları bağlamında Osmanlı Devleti'nin yirminci yüzyılın başlarındaki siyasi ve sosyal dt.	1	1	0	100		
Birinci Dünya Savaşı'nın sebeplerini ve savaşın başlamasına yol açan gelişmeleri kavrar.	2	1	1	50		
Mustafa Kemal'in askerlik hayatı ile ilgili olayları ve olguları onun kişilik özellikleri ile ilişkilendirir.	3	3	0	100		
Birinci Dünya Savaşı'nda Osmanlı Devleti'nin durumu hakkında çıkarımlarda bulunur.	2	1	1	50		
Mondros Ateşkes Antlaşması'nın imzalanması ve uygulanması karşısında Osmanlı yönetiminin, Mustafa Kemal'in ve hı	2	1	1	50		

Sözel (DİN)	Soru	Doğru	Yanlış	Boş	Net	Başarı
	10	9	1	0	8,67	% 87
Cevap Anahtarı	B	BDADDBCCAB				
Cevaplarınız		BDADDBCCAB				
Din K.ve A.B.	S	D	Y	B%		
Kader İnancı	2	2	0	100		
Kaza ve kader ile ilgili kavramları analiz eder.	2	2	0	100		
Ayet el-Kürsî'yi okur, anlamını söyler.	1	1	0	100		
Hz. Musa'nın (a.s.) hayatını ana hatlarıyla tanıır.	1	0	1	0		
İnsanın ilmi, iradesi, sorumluluğu ile kader arasındaki ilişki kurar.	2	2	0	100		
Kader ve kaza inancını ayet ve hadislerle açıklar.	1	1	0	100		
Toplumda kader ve kaza ile ilgili yaygın olan yanlış anlayışları sorgular.	1	1	0	100		

Sözel (İNG)	Soru	Doğru	Yanlış	Boş	Net	Başarı
	10	9	1	0	8,67	% 87
Cevap Anahtarı	B	BDCBACDCDB				
Cevaplarınız		BDCBAaDCDB				
İngilizce	S	D	Y	B%		
Students will be able to understand short and simple invitation letters, cards and e-mails.	2	2	0	100		
Students will be able to express what they prefer, like and dislike.	2	2	0	100		
Students will be able to write a short and simple letter apologizing and giving reasons for not attending a party in resı	1	1	0	100		
Students will be able to talk about regular activities of teenagers.	1	0	1	0		
Students will be able to understand short and simple texts about friendship.	2	2	0	100		
Students will be able to structure a talk to make simple inquiries, give explanations and reasons.	1	1	0	100		
Students will be able to understand short and simple texts about regular activities of teenagers.	1	1	0	100		

Sayısal (MAT)	Soru	Doğru	Yanlış	Boş	Net	Başarı
	20	13	4	3	11,67	% 58
Cevap Anahtarı	B	CCABABABCBADDDCAB4DD				
Cevaplarınız		CABbabBCBADDDC BCc				
Matematik	S	D	Y	B%		
Verilen pozitif tam sayıların pozitif tam sayı çarpanlarını bulur, pozitif tam sayıların pozitif tam sayı çarpanlarını üslü if	1	0	1	0		
İki doğal sayının en büyük ortak bölenini (EBOB) ve en küçük ortak katını (EKOK) hesaplar, ilgili problemleri çözer.	2	2	0	100		
Verilen iki doğal sayının aralarında asal olup olmadığını belirler.	2	2	0	100		
Tam sayıların, tam sayı kuvvetlerini hesaplar.	1	1	0	100		
Üslü ifadelerle ilgili temel kuralları anlar, birbirine denk ifadeler oluşturur.	2	2	0	100		
Sayıların ondalık gösterimlerini 10'un tam sayı kuvvetlerini kullanarak çözümler.	1	1	0	100		
Verilen bir sayıyı 10'un farklı tam sayı kuvvetlerini kullanarak ifade eder.	1	0	0	0		
Çok büyük ve çok küçük sayıları bilimsel gösterimle ifade eder ve karşılaştırır.	2	2	0	100		
Tam kare pozitif tam sayılarla bu sayıların karekökleri arasındaki ilişkiyi belirler.	1	0	1	0		
Tam kare olmayan kareköklü bir sayının hangi iki doğal sayı arasında olduğunu belirler.	2	1	1	50		
Kareköklü bir ifadenin kök b şeklinde yazar ve a kök b şeklindeki ifadede katsayıyı kök içine alır.	2	1	1	50		
Kareköklü ifadelerde çarpma ve bölme işlemlerini yapar.	2	1	1	50		
Kareköklü ifadelerde toplama ve çıkarma işlemlerini yapar.	1	0	1	0		

Sayısal (FEN)	Soru	Doğru	Yanlış	Boş	Net	Başarı
	20	14	6	0	12,00	% 60
Cevap Anahtarı	B	BBCCBABDDDABDDAADCBD				
Cevaplarınız		BdCCAcBddbdBDDAADCCd				
Fen	S	D	Y	B%		
İklim ve hava olayları arasındaki farkı açıklar.	2	2	0	100		
İklim bilimi (klimatoloji) kavramını açıklar.	1	1	0	100		
Nükleotid, gen, DNA ve kromozom kavramlarını açıklayarak bu kavramlar arasındaki ilişki kurar.	2	0	2	0		
Yağış kavramını açıklar.	1	0	1	0		
Rüzgar kavramını açıklar.	2	1	1	50		
DNA'nın yapısını model üzerinden açıklar.	2	2	0	100		
Dünya'nın Güneş etrafında dolanmasının mevsimlerin oluşumuna katkısını açıklar.	2	1	1	50		
Kalıtım ile ilgili kavramları tanımlar.	2	2	0	100		
DNA'nın kendini nasıl eşlediğini ifade eder.	4	4	0	100		
Küresel iklim değişikliğinin sonuçlarını belirtir.	1	0	1	0		
Güneş ışınlarının gelme açısı ile bölgelerdeki sıcaklık farklarını açıklar.	1	1	0	100		

8.SINIF MOZAİK İNTRÖ 2.DENEME



327,104 % 28,20

MANİSA / ŞEHZADELER
ÖZEL KEP ÇINAR KİŞİSEL GELİŞİM KURSU

4B - 0
ZEYNEP SÜRÜCÜLER

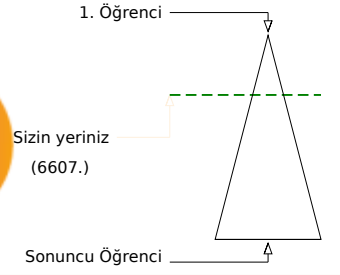
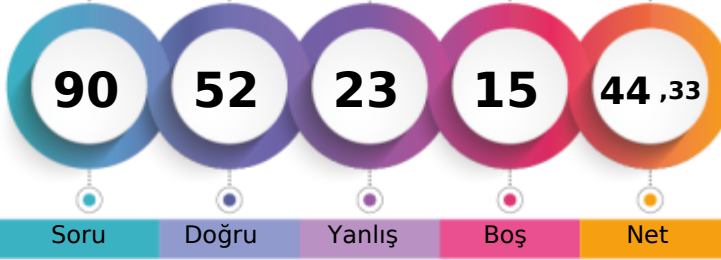

	Şube	Kurum	İlçe	İl	Genel
Öğrenci Sıra No	11	134	134	397	6607 % 28,20
Sınava Katılan Öğrenci Sayısı	14	207	207	677	23429

Sözel (TÜR)	Soru	Doğru	Yanlış	Boş	Net	Başarı
	20	14	6	0	12,00	% 60
Cevap Anahtarı	A	DCCABDBBDCDDCAADAB				
Cevaplarınız		DCCAdbBDDCbDabAADAc				
Türkçe	S	D	Y	B%		
Başlamdan yararlanarak bilmediği kelime ve kelime gruplarının anlamını tahmin eder.	2	2	0	100		
Bir işi işlem basamaklarına göre yazar.	2	2	0	100		
Okudukları ile ilgili çıkarımlarda bulunur.	3	3	0	100		
Metnin konusunu belirler.	1	0	1	0		
Metnin ilgili sorularını cevaplar.	3	2	1	67		
Grafik, tablo ve çizelgeyle sunulan bilgileri yorumlar.	1	1	0	100		
Metindeki söz sanatlarını tespit eder.	1	0	1	0		
Filiisilerin cümledeki işlevlerini kavrar.	3	3	0	100		
Noktalamaya işaretlerine dikkat ederek sesli ve sessiz okur.	1	0	1	0		
Yazdıklarını düzenler.	1	0	1	0		
Metin türlerini ayırt eder.	1	1	0	100		
Görsellerle ilgili sorularını cevaplar.	1	0	1	0		

Sözel (TAR)	Soru	Doğru	Yanlış	Boş	Net	Başarı
	10	7	2	1	6,33	% 63
Cevap Anahtarı	A	ACADABDBDD				
Cevaplarınız		ACADAB dcd				
Tarih	S	D	Y	B%		
Avrupa'daki gelişmelerin yansımaları bağlamında Osmanlı Devleti'nin yirminci yüzyılın başlarındaki siyasi ve sosyal dt.	1	1	0	100		
Birinci Dünya Savaşı'nın sebeplerini ve savaşın başlamasına yol açan gelişmeleri kavrar.	2	1	1	50		
Mustafa Kemal'in askerlik hayatı ile ilgili olayları ve olguların onun kişilik özellikleri ile ilişkilendirir.	3	2	0	67		
Birinci Dünya Savaşı'nda Osmanlı Devleti'nin durumu hakkında çıkarımlarda bulunur.	2	2	0	100		
Mondros Ateşkes Antlaşması'nın imzalanması ve uygulanması karşısında Osmanlı yönetiminin, Mustafa Kemal'in ve hı	2	1	1	50		

Sözel (DİN)	Soru	Doğru	Yanlış	Boş	Net	Başarı
	10	10	0	0	10,00	% 100
Cevap Anahtarı	A	DBCCABBDAD				
Cevaplarınız		DBCCABBDAD				
Din K.ve A.B.	S	D	Y	B%		
Kader İnancı	2	2	0	100		
Kaza ve kader ile ilgili kavramları analiz eder.	2	2	0	100		
Ayet el-Kürsi'yi okur, anlamını söyler.	1	1	0	100		
Hz. Musa'nın (a.s.) hayatını ana hatlarıyla tanıır.	1	1	0	100		
İnsanın ilmi, iradesi, sorumluluğu ile kader arasındaki ilişki kurar.	2	2	0	100		
Kader ve kaza inancını ayet ve hadislerle açıklar.	1	1	0	100		
Toplumda kader ve kaza ile ilgili yaygın olan yanlış anlayışları sorgular.	1	1	0	100		

Sözel (İNG)	Soru	Doğru	Yanlış	Boş	Net	Başarı
	10	7	3	0	6,00	% 60
Cevap Anahtarı	A	CBACDCBBD				
Cevaplarınız		dBAaDcBBD				
İngilizce	S	D	Y	B%		
Students will be able to understand short and simple invitation letters, cards and e-mails.	2	1	1	50		
Students will be able to express what they prefer, like and dislike.	2	2	0	100		
Students will be able to write a short and simple letter apologizing and giving reasons for not attending a party in resı	1	1	0	100		
Students will be able to talk about regular activities of teenagers.	1	0	1	0		
Students will be able to understand short and simple texts about friendship.	2	1	1	50		
Students will be able to structure a talk to make simple inquiries, give explanations and reasons.	1	1	0	100		
Students will be able to understand short and simple texts about regular activities of teenagers.	1	1	0	100		

Sayısal (MAT)	Soru	Doğru	Yanlış	Boş	Net	Başarı
	20	4	4	12	2,67	% 13
Cevap Anahtarı	A	ABCBADDDCAB4DDCCABAB				
Cevaplarınız		bc DDa B c				
Matematik	S	D	Y	B%		
Verilen pozitif tam sayıların pozitif tam sayı çarpanlarını bulur, pozitif tam sayıların pozitif tam sayı çarpanlarını üslü if	1	0	1	0		
İki doğal sayının en büyük ortak bölenini (EBOB) ve en küçük ortak katını (EKOK) hesaplar, ilgili problemleri çözer.	2	0	1	0		
Verilen iki doğal sayının aralarında asal olup olmadığını belirler.	2	0	0	0		
Tam sayıların, tam sayı kuvvetlerini hesaplar.	1	0	0	0		
Üslü ifadelerle ilgili temel kuralları anlar, birbirine denk ifadeler oluşturur.	2	2	0	100		
Sayıların ondalık gösterimlerini 10'un tam sayı kuvvetlerini kullanarak çözümler.	1	0	1	0		
Verilen bir sayıyı 10'un farklı tam sayı kuvvetlerini kullanarak ifade eder.	1	0	0	0		
Çok büyük ve çok küçük sayıları bilimsel gösterimle ifade eder ve karşılaştırır.	2	1	0	50		
Tam kare pozitif tam sayılarla bu sayıların karekökleri arasındaki ilişkiyi belirler.	1	0	0	0		
Tam kare olmayan kareköklü bir sayının hangi iki doğal sayı arasında olduğunu belirler.	2	0	0	0		
Kareköklü bir ifadenin kök b şeklinde yazar ve kök b şeklindeki ifadede katsayısı kök içine alır.	2	0	0	0		
Kareköklü ifadelerde çarpma ve bölme işlemlerini yapar.	2	0	1	0		
Kareköklü ifadelerde toplama ve çıkarma işlemlerini yapar.	1	0	0	0		

Sayısal (FEN)	Soru	Doğru	Yanlış	Boş	Net	Başarı
	20	10	8	2	7,33	% 37
Cevap Anahtarı	A	BDDDABDDAADCBDBBCCBA				
Cevaplarınız		BDDDbadDcA aa dabCBA				
Fen	S	D	Y	B%		
İklim ve hava olayları arasındaki farkı açıklar.	2	2	0	100		
İklim bilimi (klimatoloji) kavramını açıklar.	1	1	0	100		
Nükleotid, gen, DNA ve kromozom kavramlarını açıklayarak bu kavramlar arasındaki ilişki kurar.	2	1	1	50		
Yağış kavramını açıklar.	1	0	1	0		
Rüzgar kavramını açıklar.	2	1	1	50		
DNA'nın yapısını model üzerinden açıklar.	2	1	1	50		
Dünya'nın Güneş etrafında dolanmasının mevsimlerin oluşumuna katkısını açıklar.	2	2	0	100		
Kalıtım ile ilgili kavramları tanımlar.	2	1	1	50		
DNA'nın kendini nasıl eşlediğini ifade eder.	4	1	1	25		
Küresel iklim değişikliğinin sonuçlarını belirtir.	1	0	1	0		
Güneş ışınlarının gelme açısı ile bölgelerdeki sıcaklık farklarını açıklar.	1	0	1	0		

8.SINIF MOZAİK İNTRÖ 2.DENEME



319,963 % 30,63

MANİSA / ŞEHZADELER
ÖZEL KEP ÇINAR KİŞİSEL GELİŞİM KURSU

4C - 0
DEFNE HATUN

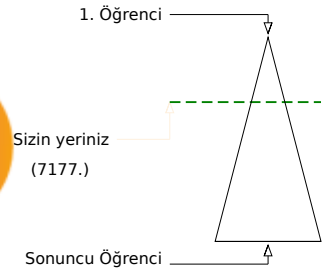
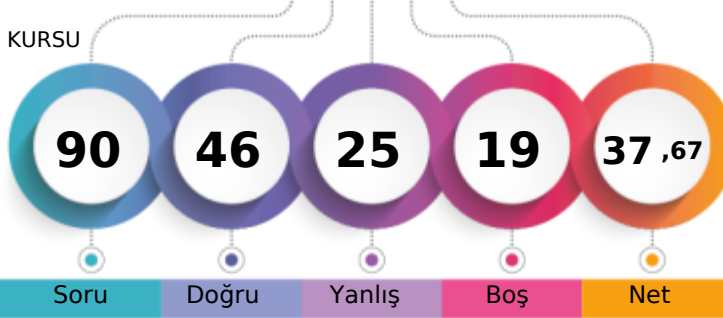

	Şube	Kurum	İlçe	İl	Genel
Öğrenci Sıra No	5	142	142	415	7177 % 30,63
Sınava Katılan Öğrenci Sayısı	11	207	207	677	23429

	Soru	Doğru	Yanlış	Boş	Net	Başarı
Sözel (TÜR)	20	12	5	3	10,33	% 52
Cevap Anahtarı	B	DCAADABDCCCABDBBDCDD				
Cevaplarınız		cCA aABDCCCAd caD DD				

Türkçe	S	D	Y	B%
Bağlamdan yararlanarak bilmediği kelime ve kelime gruplarının anlamını tahmin eder.	2	1	1	50
Bir işi işlem basamaklarına göre yazar.	2	1	1	50
Okudukları ile ilgili çıkarımlarda bulunur.	3	3	0	100
Metnin konusunu belirler.	1	0	1	0
Metnin ilgili sorularına cevaplar.	3	1	0	33
Grafik, tablo ve çizelgeyle sunulan bilgileri yorumlar.	1	0	1	0
Metindeki söz sanatlarını tespit eder.	1	1	0	100
Filiisilerin cümledeki işlevlerini kavrar.	3	2	0	67
Noktalamaya işaretlerine dikkat ederek sesli ve sessiz okur.	1	0	1	0
Yazdıklarını düzenler.	1	1	0	100
Metin türlerini ayırır.	1	1	0	100
Görsellerle ilgili sorularına cevaplar.	1	1	0	100

	Soru	Doğru	Yanlış	Boş	Net	Başarı
Sözel (TAR)	10	5	4	1	3,67	% 37
Cevap Anahtarı	B	DDACADABDB				
Cevaplarınız		acA bDdBDB				

Tarih	S	D	Y	B%
Avrupa'daki gelişmelerin yansımaları bağlamında Osmanlı Devleti'nin yirminci yüzyılın başlarındaki siyasi ve sosyal durumu değerlendirir.	2	1	0	50
Birinci Dünya Savaşı'nın sebeplerini ve savaşın başlamasına yol açan gelişmeleri kavrar.	2	1	0	50
Mustafa Kemal'in askerlik hayatı ile ilgili olayları ve olguları onun kişilik özellikleri ile ilişkilendirir.	3	1	2	33
Birinci Dünya Savaşı'nda Osmanlı Devleti'nin durumu hakkında çıkarımlarda bulunur.	2	1	1	50
Mondros Ateşkes Antlaşması'nın imzalanması ve uygulanması karşısında Osmanlı yönetiminin, Mustafa Kemal'in ve diğer liderlerin tutumunu değerlendirir.	2	1	1	50

	Soru	Doğru	Yanlış	Boş	Net	Başarı
Sözel (DİN)	10	7	1	2	6,67	% 67
Cevap Anahtarı	B	BDADDBCCAB				
Cevaplarınız		DADbB CAB				

Din K.ve A.B.	S	D	Y	B%
Kader İnancı	2	1	1	50
Kaza ve kader ile ilgili kavramları analiz eder.	2	2	0	100
Ayet el-Kürsî'yi okur, anlamını söyler.	1	0	0	0
Hz. Musa'nın (a.s.) hayatını ana hatlarıyla tanıtır.	1	1	0	100
İnsanın ilmi, iradesi, sorumluluğu ile kader arasındaki ilişkisi kurar.	2	2	0	100
Kader ve kaza inancını ayet ve hadislerle açıklar.	1	0	0	0
Toplumda kader ve kaza ile ilgili yaygın olan yanlış anlayışları sorgular.	1	1	0	100

	Soru	Doğru	Yanlış	Boş	Net	Başarı
Sözel (İNG)	10	5	4	1	3,67	% 37
Cevap Anahtarı	B	BDCBACDCDB				
Cevaplarınız		BaCBbaD aB				

İngilizce	S	D	Y	B%
Students will be able to understand short and simple invitation letters, cards and e-mails.	2	1	0	50
Students will be able to express what they prefer, like and dislike.	2	2	0	100
Students will be able to write a short and simple letter apologizing and giving reasons for not attending a party in response to an invitation.	1	0	1	0
Students will be able to talk about regular activities of teenagers.	1	0	1	0
Students will be able to understand short and simple texts about friendship.	2	1	1	50
Students will be able to structure a talk to make simple inquiries, give explanations and reasons.	1	1	0	100
Students will be able to understand short and simple texts about regular activities of teenagers.	1	0	1	0

	Soru	Doğru	Yanlış	Boş	Net	Başarı
Sayısal (MAT)	20	9	4	7	7,67	% 38
Cevap Anahtarı	B	CCABABABCBADDDCAB4DD				
Cevaplarınız		aCcBABAB d DD a				

Matematik	S	D	Y	B%
Verilen pozitif tam sayıların pozitif tam sayı çarpanlarını bulur, pozitif tam sayıların pozitif tam sayı çarpanlarını üslü ifade eder.	1	1	0	100
İki doğal sayının en büyük ortak bölenini (EBOB) ve en küçük ortak katını (EKOK) hesaplar, ilgili problemleri çözer.	2	1	0	50
Verilen iki doğal sayının aralarında asal olup olmadığını belirler.	2	0	1	0
Tam sayıların, tam sayı kuvvetlerini hesaplar.	1	0	0	0
Üslü ifadelerle ilgili temel kuralları anlar, birbirine denk ifadeler oluşturur.	2	2	0	100
Sayıların ondalık gösterimlerini 10'un tam sayı kuvvetlerini kullanarak çözümler.	1	0	0	0
Verilen bir sayıyı 10'un farklı tam sayı kuvvetlerini kullanarak ifade eder.	1	0	0	0
Çok büyük ve çok küçük sayıları bilimsel gösterimle ifade eder ve karşılaştırır.	2	0	1	0
Tam kare pozitif tam sayılarla bu sayıların karekökleri arasındaki ilişkiyi belirler.	1	0	0	0
Tam kare olmayan kareköklü bir sayının hangi iki doğal sayı arasında olduğunu belirler.	2	1	0	50
Kareköklü bir ifadenin kök b şeklinde yazılır ve kök b şeklindeki ifadede katsayısı kök içine alır.	2	2	0	0
Kareköklü ifadelerde çarpma ve bölme işlemlerini yapar.	2	2	0	100
Kareköklü ifadelerde toplama ve çıkarma işlemlerini yapar.	1	1	0	100

	Soru	Doğru	Yanlış	Boş	Net	Başarı
Sayısal (FEN)	20	8	7	5	5,67	% 28
Cevap Anahtarı	B	BBCCBABDDDABDDAACDCBD				
Cevaplarınız		B aCa BDDbd a bADaB				

Fen	S	D	Y	B%
İklim ve hava olayları arasındaki farkı açıklar.	2	2	0	100
İklim bilimi (klimatoloji) kavramını açıklar.	1	1	0	100
Nükleotid, gen, DNA ve kromozom kavramlarını açıklayarak bu kavramlar arasındaki ilişkiyi kurar.	2	1	1	50
Yağış kavramını açıklar.	1	0	1	0
Rüzgar kavramını açıklar.	2	0	0	0
DNA'nın yapısını model üzerinden açıklar.	2	0	2	0
Dünya'nın Güneş etrafında dolanmasının mevsimlerin oluşumuna katkısını açıklar.	2	0	1	0
Kalıtım ile ilgili kavramları tanımlar.	2	1	1	50
DNA'nın kendini nasıl eşlediğini ifade eder.	4	3	0	75
Küresel iklim değişikliğinin sonuçlarını belirtir.	1	0	0	0
Güneş ışınlarının gelme açısı ile bölgelerdeki sıcaklık farklarını açıklar.	1	0	1	0

8.SINIF MOZAİK İNTRÖ 2.DENEME



331,733 % 26,79

MANİSA / ŞEHZADELER
ÖZEL KEP ÇINAR KİŞİSEL GELİŞİM KURSU

4C - 0
ECRİN HİRA BABALI

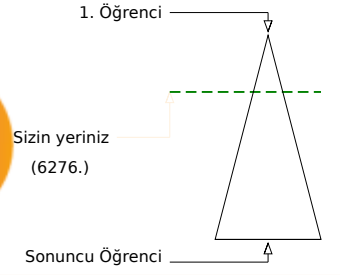

	Şube	Kurum	İlçe	İl	Genel
Öğrenci Sıra No	4	130	130	382	6276 % 26,79
Sınava Katılan Öğrenci Sayısı	11	207	207	677	23429

Sözel (TÜR)	Soru	Doğru	Yanlış	Boş	Net	Başarı
	20	12	5	3	10,33	% 52
Cevap Anahtarı	A	DCCABDBDCDDCAADAB				
Cevaplarınız		DCCABcdBD DbcC A Ac				
Türkçe	S	D	Y	B%		
Başlamdan yararlanarak bilmediği kelime ve kelime gruplarının anlamını tahmin eder.	2	1	1	50		
Bir işi işlem basamaklarına göre yazar.	2	1	0	50		
Okudukları ile ilgili çıkarımlarda bulunur.	3	3	0	100		
Metnin konusunu belirler.	1	1	0	100		
Metnin ilgili soruların cevaplar.	3	1	1	33		
Grafik, tablo ve çizelgeyle sunulan bilgileri yorumlar.	1	1	0	100		
Metindeki söz sanatlarını tespit eder.	1	1	0	100		
Filiisilerin cümledeki işlevlerini kavrar.	3	2	1	67		
Noktalamaya işaretlerine dikkat ederek sesli ve sessiz okur.	1	0	1	0		
Yazdıklarını düzenler.	1	1	0	100		
Metin türlerini ayırt eder.	1	0	0	0		
Görsellerle ilgili soruların cevaplar.	1	0	1	0		

Sözel (TAR)	Soru	Doğru	Yanlış	Boş	Net	Başarı
	10	7	3	0	6,00	% 60
Cevap Anahtarı	A	ACADABDBDD				
Cevaplarınız		ACADABDDab				
Tarih	S	D	Y	B%		
Avrupa'daki gelişmelerin yansımaları bağlamında Osmanlı Devleti'nin yirminci yüzyılın başlarındaki siyasi ve sosyal dt.	1	1	0	100		
Birinci Dünya Savaşı'nın sebeplerini ve savaşın başlamasına yol açan gelişmeleri kavrar.	2	1	1	50		
Mustafa Kemal'in askerlik hayatı ile ilgili olayları ve olguları onun kişilik özellikleri ile ilişkilendirir.	3	2	1	67		
Birinci Dünya Savaşı'nda Osmanlı Devleti'nin durumu hakkında çıkarımlarda bulunur.	2	2	0	100		
Mondros Ateşkes Antlaşması'nın imzalanması ve uygulanması karşısında Osmanlı yönetiminin, Mustafa Kemal'in ve hı	2	1	1	50		

Sözel (DİN)	Soru	Doğru	Yanlış	Boş	Net	Başarı
	10	9	1	0	8,67	% 87
Cevap Anahtarı	A	DBCCABBDDAD				
Cevaplarınız		bBCCABBDDAD				
Din K.ve A.B.	S	D	Y	B%		
Kader İnancı	2	1	1	50		
Kaza ve kader ile ilgili kavramları analiz eder.	2	2	0	100		
Ayet el-Kürsi'yi okur, anlamını söyler.	1	1	0	100		
Hz. Musa'nın (a.s.) hayatını ana hatlarıyla tanıır.	1	1	0	100		
İnsanın ilmi, iradesi, sorumluluğu ile kader arasındaki ilişki kurar.	2	2	0	100		
Kader ve kaza inancını ayet ve hadislerle açıklar.	1	1	0	100		
Toplumda kader ve kaza ile ilgili yaygın olan yanlış anlayışları sorgular.	1	1	0	100		

Sözel (İNG)	Soru	Doğru	Yanlış	Boş	Net	Başarı
	10	10	0	0	10,00	% 100
Cevap Anahtarı	A	CBACDCBBD				
Cevaplarınız		CBACDCBBD				
İngilizce	S	D	Y	B%		
Students will be able to understand short and simple invitation letters, cards and e-mails.	2	2	0	100		
Students will be able to express what they prefer, like and dislike.	2	2	0	100		
Students will be able to write a short and simple letter apologizing and giving reasons for not attending a party in res	1	1	0	100		
Students will be able to talk about regular activities of teenagers.	1	1	0	100		
Students will be able to understand short and simple texts about friendship.	2	2	0	100		
Students will be able to structure a talk to make simple inquiries, give explanations and reasons.	1	1	0	100		
Students will be able to understand short and simple texts about regular activities of teenagers.	1	1	0	100		

Sayısal (MAT)	Soru	Doğru	Yanlış	Boş	Net	Başarı
	20	9	3	8	8,00	% 40
Cevap Anahtarı	A	ABCBADDDCAB4DDCCABAB				
Cevaplarınız		bBa DDCAB C Bb				
Matematik	S	D	Y	B%		
Verilen pozitif tam sayıların pozitif tam sayı çarpanlarını bulur, pozitif tam sayıların pozitif tam sayı çarpanlarını üslü if	1	0	1	0		
İki doğal sayının en büyük ortak bölenini (EBOB) ve en küçük ortak katını (EKOK) hesaplar, ilgili problemleri çözer.	2	1	1	50		
Verilen iki doğal sayının aralarında asal olup olmadığını belirler.	2	0	0	0		
Tam sayıların, tam sayı kuvvetlerini hesaplar.	1	0	0	0		
Üslü ifadelerle ilgili temel kuralları anlar, birbirine denk ifadeler oluşturur.	2	2	0	100		
Sayıların ondalık gösterimlerini 10'un tam sayı kuvvetlerini kullanarak çözümler.	1	1	0	100		
Verilen bir sayıyı 10'un farklı tam sayı kuvvetlerini kullanarak ifade eder.	1	1	0	100		
Çok büyük ve çok küçük sayıları bilimsel gösterimle ifade eder ve karşılaştırır.	2	1	0	50		
Tam kare pozitif tam sayılarla bu sayıların karekökleri arasındaki ilişkiyi belirler.	1	0	0	0		
Tam kare olmayan kareköklü bir sayının hangi iki doğal sayı arasında olduğunu belirler.	2	1	0	50		
Kareköklü bir ifadenin kök b şeklinde yazar ve kök b şeklindeki ifadede katsayısı kök içine alır.	2	0	0	0		
Kareköklü ifadelerde çarpma ve bölme işlemlerini yapar.	2	1	1	50		
Kareköklü ifadelerde toplama ve çıkarma işlemlerini yapar.	1	0	0	0		

Sayısal (FEN)	Soru	Doğru	Yanlış	Boş	Net	Başarı
	20	7	9	4	4,00	% 20
Cevap Anahtarı	A	BDDABDDAADCBDBCCBA				
Cevaplarınız		BDD b ad bbacaB aaBA				
Fen	S	D	Y	B%		
İklim ve hava olayları arasındaki farkı açıklar.	2	2	0	100		
İklim bilimi (klimatoloji) kavramını açıklar.	1	1	0	100		
Nükleotid, gen, DNA ve kromozom kavramlarını açıklayarak bu kavramlar arasındaki ilişki kurar.	2	0	1	0		
Yağış kavramını açıklar.	1	0	1	0		
Rüzgar kavramını açıklar.	2	1	0	50		
DNA'nın yapısını model üzerinden açıklar.	2	2	0	100		
Dünya'nın Güneş etrafında dolanmasının mevsimlerin oluşumuna katkısını açıklar.	2	2	0	100		
Kalıtım ile ilgili kavramları tanımlar.	2	0	1	0		
DNA'nın kendini nasıl eşlediğini ifade eder.	4	1	3	25		
Küresel iklim değişikliğinin sonuçlarını belirtir.	1	0	0	0		
Güneş ışınlarının gelme açısı ile bölgelerdeki sıcaklık farklarını açıklar.	1	0	1	0		

8.SINIF MOZAİK İNTRÖ 2.DENEME



341,743 % 23,62

MANİSA / ŞEHZADELER
ÖZEL KEP ÇINAR KİŞİSEL GELİŞİM KURSU

4C - 0
ECRİN METİN

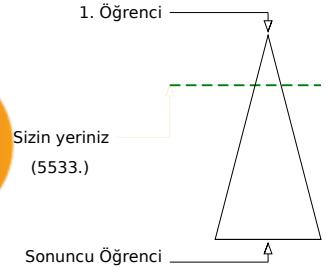
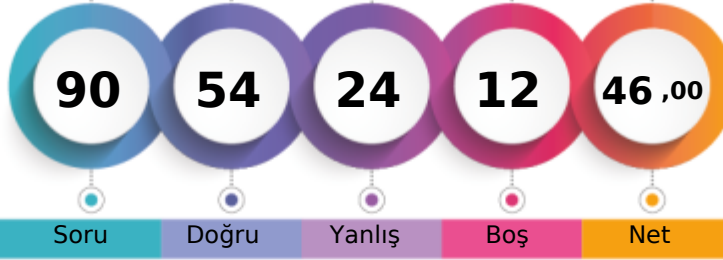

	Şube	Kurum	İlçe	İl	Genel
Öğrenci Sıra No	3	117	117	348	5533 % 23,62
Sınava Katılan Öğrenci Sayısı	11	207	207	677	23429

Sözel (TÜR)	Soru	Doğru	Yanlış	Boş	Net	Başarı
	20	14	3	3	13,00	% 65
Cevap Anahtarı	B	DCAADABDCCCABDBBDCDD				
Cevaplarınız		Db dDABDCCdA DBBD DD				
Türkçe	S	D	Y	B%		
Bağlamdan yararlanarak bilmediği kelime ve kelime gruplarının anlamını tahmin eder.	2	2	0	100		
Bir işi işlem basamaklarına göre yazar.	2	2	0	100		
Okudukları ile ilgili çıkarımlarda bulunur.	3	2	1	67		
Metnin konusunu belirler.	1	0	0	0		
Metnin ilgili sorularını cevaplar.	3	2	0	67		
Grafik, tablo ve çizelgeyle sunulan bilgileri yorumlar.	1	1	0	100		
Metindeki söz sanatlarını tespit eder.	1	1	0	100		
Filiisilerin cümledeki işlevlerini kavrar.	3	2	1	67		
Noktalamaya işaretlerine dikkat ederek sesli ve sessiz okur.	1	1	0	100		
Yazdıklarını düzenler.	1	0	1	0		
Metin türlerini ayırt eder.	1	0	0	0		
Görsellerle ilgili sorularını cevaplar.	1	1	0	100		

Sözel (TAR)	Soru	Doğru	Yanlış	Boş	Net	Başarı
	10	6	4	0	4,67	% 47
Cevap Anahtarı	B	DDACADABDB				
Cevaplarınız		DDACbadBdd				
Tarih	S	D	Y	B%		
Avrupa'daki gelişmelerin yansımaları bağlamında Osmanlı Devleti'nin yirminci yüzyılın başlarındaki siyasi ve sosyal dt.	1	1	0	100		
Birinci Dünya Savaşı'nın sebeplerini ve savaşın başlamasına yol açan gelişmeleri kavrar.	2	1	1	50		
Mustafa Kemal'in askerlik hayatı ile ilgili olayları ve olguları onun kişilik özellikleri ile ilişkilendirir.	3	2	1	67		
Birinci Dünya Savaşı'nda Osmanlı Devleti'nin durumu hakkında çıkarımlarda bulunur.	2	0	2	0		
Mondros Ateşkes Antlaşması'nın imzalanması ve uygulanması karşısında Osmanlı yönetiminin, Mustafa Kemal'in ve hı	2	2	0	100		

Sözel (DİN)	Soru	Doğru	Yanlış	Boş	Net	Başarı
	10	9	1	0	8,67	% 87
Cevap Anahtarı	B	BDADDBCCAB				
Cevaplarınız		dDADDBCCAB				
Din K.ve A.B.	S	D	Y	B%		
Kader İnancı	2	2	0	100		
Kaza ve kader ile ilgili kavramları analiz eder.	2	2	0	100		
Ayet el-Kürsî'yi okur, anlamını söyler.	1	1	0	100		
Hz. Musa'nın (a.s.) hayatını ana hatlarıyla tanıır.	1	1	0	100		
İnsanın ilmi, iradesi, sorumluluğu ile kader arasındaki ilişki kurar.	2	2	0	100		
Kader ve kaza inancını ayet ve hadislerle açıklar.	1	0	1	0		
Toplumda kader ve kaza ile ilgili yaygın olan yanlış anlayışları sorgular.	1	1	0	100		

Sözel (İNG)	Soru	Doğru	Yanlış	Boş	Net	Başarı
	10	7	3	0	6,00	% 60
Cevap Anahtarı	B	BDCBACDCDB				
Cevaplarınız		BDCBAaDCca				
İngilizce	S	D	Y	B%		
Students will be able to understand short and simple invitation letters, cards and e-mails.	2	2	0	100		
Students will be able to express what they prefer, like and dislike.	2	1	1	50		
Students will be able to write a short and simple letter apologizing and giving reasons for not attending a party in resı	1	1	0	100		
Students will be able to talk about regular activities of teenagers.	1	0	1	0		
Students will be able to understand short and simple texts about friendship.	2	1	1	50		
Students will be able to structure a talk to make simple inquiries, give explanations and reasons.	1	1	0	100		
Students will be able to understand short and simple texts about regular activities of teenagers.	1	1	0	100		

Sayısal (MAT)	Soru	Doğru	Yanlış	Boş	Net	Başarı
	20	8	5	7	6,33	% 32
Cevap Anahtarı	B	CCABABABCBADDDCAB4DD				
Cevaplarınız		a c Bb CB aDDC B c				
Matematik	S	D	Y	B%		
Verilen pozitif tam sayıların pozitif tam sayı çarpanlarını bulur, pozitif tam sayıların pozitif tam sayı çarpanlarını üslü if	1	0	1	0		
İki doğal sayının en büyük ortak bölenini (EBOB) ve en küçük ortak katını (EKOK) hesaplar, ilgili problemleri çözer.	2	1	0	50		
Verilen iki doğal sayının aralarında asal olup olmadığını belirler.	2	1	0	50		
Tam sayıların, tam sayı kuvvetlerini hesaplar.	1	0	1	0		
Üslü ifadelerle ilgili temel kuralları anlar, birbirine denk ifadeler oluşturur.	2	2	0	100		
Sayıların ondalık gösterimlerini 10'un tam sayı kuvvetlerini kullanarak çözümler.	1	1	0	100		
Verilen bir sayıyı 10'un farklı tam sayı kuvvetlerini kullanarak ifade eder.	1	0	0	0		
Çok büyük ve çok küçük sayıları bilimsel gösterimle ifade eder ve karşılaştırır.	2	1	0	50		
Tam kare pozitif tam sayılarla bu sayıların karekökleri arasındaki ilişkiyi belirler.	1	0	0	0		
Tam kare olmayan kareköklü bir sayının hangi iki doğal sayı arasında olduğunu belirler.	2	2	0	0		
Kareköklü bir ifadenin kök b şeklinde yazar ve kök b şeklindeki ifadede katsayısı kök içine alır.	2	0	0	0		
Kareköklü ifadelerde çarpma ve bölme işlemlerini yapar.	2	0	1	0		
Kareköklü ifadelerde toplama ve çıkarma işlemlerini yapar.	1	1	0	100		

Sayısal (FEN)	Soru	Doğru	Yanlış	Boş	Net	Başarı
	20	10	8	2	7,33	% 37
Cevap Anahtarı	B	BBCCBABDDDABDDAADCBD				
Cevaplarınız		BaCCc BDDccaDbAcDC b				
Fen	S	D	Y	B%		
İklim ve hava olayları arasındaki farkı açıklar.	2	2	0	100		
İklim bilimi (klimatoloji) kavramını açıklar.	1	1	0	100		
Nükleotid, gen, DNA ve kromozom kavramlarını açıklayarak bu kavramlar arasında ilişki kurar.	2	0	1	0		
Yağış kavramını açıklar.	1	0	1	0		
Rüzgar kavramını açıklar.	2	0	1	0		
DNA'nın yapısını model üzerinden açıklar.	2	2	0	100		
Dünya'nın Güneş etrafında dolanmasının mevsimlerin oluşumuna katkısını açıklar.	2	0	2	0		
Kalıtım ile ilgili kavramları tanımlar.	2	2	0	100		
DNA'nın kendini nasıl eşlediğini ifade eder.	4	2	2	50		
Küresel iklim değişikliğinin sonuçlarını belirtir.	1	0	1	0		
Güneş ışınlarının gelme açısı ile bölgelerdeki sıcaklık farklarını açıklar.	1	1	0	100		

8.SINIF MOZAİK İNTRÖ 2.DENEME



319,764 % 30,68

MANİSA / ŞEHZADELER
ÖZEL KEP ÇINAR KİŞİSEL GELİŞİM KURSU

4C - 0
ELVİN BULKÖY

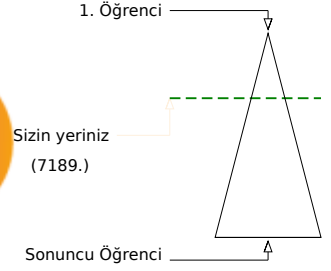
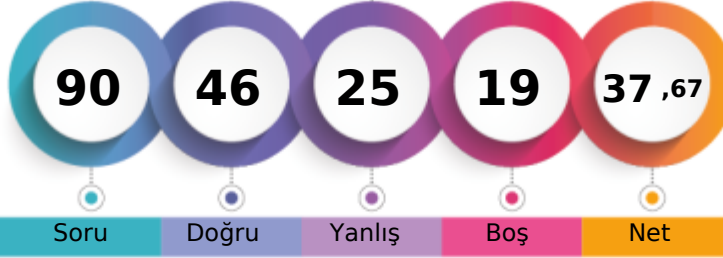

	Şube	Kurum	İlçe	İl	Genel
Öğrenci Sıra No	6	144	144	417	7189 % 30,68
Sınava Katılan Öğrenci Sayısı	11	207	207	677	23429

	Soru	Doğru	Yanlış	Boş	Net	Başarı
Sözel (TÜR)	20	13	5	2	11,33	% 57
Cevap Anahtarı	A	DCCABDBDCDDCAADAB				
Cevaplarınız		DCbCAa BBcCDDaCAc AB				
Türkçe	S	D	Y	B%		
Başlamdan yararlanarak bilmediği kelime ve kelime gruplarının anlamını tahmin eder.	2	2	0	100		
Bir işi işlem basamaklarına göre yazar.	2	1	0	50		
Okudukları ile ilgili çıkarımlarda bulunur.	3	2	1	67		
Metnin konusunu belirler.	1	0	1	0		
Metnin ilgili sorularını cevaplar.	3	1	1	33		
Grafik, tablo ve çizelgeyle sunulan bilgileri yorumlar.	1	1	0	100		
Metindeki söz sanatlarını tespit eder.	1	1	0	100		
Filiisilerin cümledeki işlevlerini kavrar.	3	2	1	67		
Noktalamaya işaretlerine dikkat ederek sesli ve sessiz okur.	1	0	1	0		
Yazdıklarını düzenler.	1	1	0	100		
Metin türlerini ayırt eder.	1	1	0	100		
Görsellerle ilgili sorularını cevaplar.	1	1	0	100		

	Soru	Doğru	Yanlış	Boş	Net	Başarı
Sözel (TAR)	10	8	2	0	7,33	% 73
Cevap Anahtarı	A	ACADABDBDD				
Cevaplarınız		ACADAcDBaD				
Tarih	S	D	Y	B%		
Avrupa'daki gelişmelerin yansımaları bağlamında Osmanlı Devleti'nin yirminci yüzyılın başlarındaki siyasi ve sosyal dt.	1	1	0	100		
Birinci Dünya Savaşı'nın sebeplerini ve savaşın başlamasına yol açan gelişmeleri kavrar.	2	2	0	100		
Mustafa Kemal'in askerlik hayatı ile ilgili olayları ve olguları onun kişilik özellikleri ile ilişkilendirir.	3	3	0	100		
Birinci Dünya Savaşı'nda Osmanlı Devleti'nin durumu hakkında çıkarımlarda bulunur.	2	2	0	100		
Mondros Ateşkes Antlaşması'nın imzalanması ve uygulanması karşısında Osmanlı yönetiminin, Mustafa Kemal'in ve h.	2	0	2	0		

	Soru	Doğru	Yanlış	Boş	Net	Başarı
Sözel (DİN)	10	3	0	7	3,00	% 30
Cevap Anahtarı	A	DBCCABBDAD				
Cevaplarınız		DB A				
Din K.ve A.B.	S	D	Y	B%		
Kader İnancı	2	2	0	100		
Kaza ve kader ile ilgili kavramları analiz eder.	2	1	0	50		
Ayet el-Kürsî'yi okur, anlamını söyler.	1	0	0	0		
Hz. Musa'nın (a.s.) hayatını ana hatlarıyla tanıır.	1	0	0	0		
İnsanın ilmi, iradesi, sorumluluğu ile kader arasındaki ilişki kurar.	2	0	0	0		
Kader ve kaza inancını ayet ve hadislerle açıklar.	1	0	0	0		
Toplumda kader ve kaza ile ilgili yaygın olan yanlış anlayışları sorgular.	1	0	0	0		

	Soru	Doğru	Yanlış	Boş	Net	Başarı
Sözel (İNG)	10	5	5	0	3,33	% 33
Cevap Anahtarı	A	CBACDCBBD				
Cevaplarınız		CBAdDbaBc				
İngilizce	S	D	Y	B%		
Students will be able to understand short and simple invitation letters, cards and e-mails.	2	1	1	50		
Students will be able to express what they prefer, like and dislike.	2	1	1	50		
Students will be able to write a short and simple letter apologizing and giving reasons for not attending a party in res	1	1	0	100		
Students will be able to talk about regular activities of teenagers.	1	0	1	0		
Students will be able to understand short and simple texts about friendship.	2	1	1	50		
Students will be able to structure a talk to make simple inquiries, give explanations and reasons.	1	1	0	100		
Students will be able to understand short and simple texts about regular activities of teenagers.	1	0	1	0		

	Soru	Doğru	Yanlış	Boş	Net	Başarı
Sayısal (MAT)	20	6	5	9	4,33	% 22
Cevap Anahtarı	A	ABCBADDDCAB4DDCCABAB				
Cevaplarınız		b d A DDb B c b B				
Matematik	S	D	Y	B%		
Verilen pozitif tam sayıların pozitif tam sayı çarpanlarını bulur, pozitif tam sayıların pozitif tam sayı çarpanlarını üslü if	1	0	1	0		
İki doğal sayının en büyük ortak bölenini (EBOB) ve en küçük ortak katını (EKOK) hesaplar, ilgili problemleri çözer.	2	0	1	0		
Verilen iki doğal sayının aralarında asal olup olmadığını belirler.	2	1	0	50		
Tam sayıların, tam sayı kuvvetlerini hesaplar.	1	0	0	0		
Üslü ifadelerle ilgili temel kuralları anlar, birbirine denk ifadeler oluşturur.	2	2	0	100		
Sayıların ondalık gösterimlerini 10'un tam sayı kuvvetlerini kullanarak çözümler.	1	0	1	0		
Verilen bir sayıyı 10'un farklı tam sayı kuvvetlerini kullanarak ifade eder.	1	0	0	0		
Çok büyük ve çok küçük sayıları bilimsel gösterimle ifade eder ve karşılaştırır.	2	1	0	50		
Tam kare pozitif tam sayılarla bu sayıların karekökleri arasındaki ilişkiyi belirler.	1	0	0	0		
Tam kare olmayan kareköklü bir sayının hangi iki doğal sayı arasında olduğunu belirler.	2	2	0	0		
Kareköklü bir ifadenin kök b şeklinde yazar ve kök b şeklindeki ifadede katsayıyı kök içine alır.	2	0	0	0		
Kareköklü ifadelerde çarpma ve bölme işlemlerini yapar.	2	0	0	0		
Kareköklü ifadelerde toplama ve çıkarma işlemlerini yapar.	1	1	0	100		

	Soru	Doğru	Yanlış	Boş	Net	Başarı
Sayısal (FEN)	20	11	8	1	8,33	% 42
Cevap Anahtarı	A	BDDABDDAADCDBBCCBA				
Cevaplarınız		BDDDbBaDaCcDccada CBd				
Fen	S	D	Y	B%		
İklim ve hava olayları arasındaki farkı açıklar.	2	2	0	100		
İklim bilimi (klimatoloji) kavramını açıklar.	1	1	0	100		
Nükleotid, gen, DNA ve kromozom kavramlarını açıklayarak bu kavramlar arasındaki ilişki kurar.	2	1	1	50		
Yağış kavramını açıklar.	1	0	1	0		
Rüzgar kavramını açıklar.	2	1	1	50		
DNA'nın yapısını model üzerinden açıklar.	2	1	1	50		
Dünya'nın Güneş etrafında dolanmasının mevsimlerin oluşumuna katkısını açıklar.	2	2	0	100		
Kalıtım ile ilgili kavramları tanımlar.	2	2	0	100		
DNA'nın kendini nasıl eşlediğini ifade eder.	4	1	3	25		
Küresel iklim değişikliğinin sonuçlarını belirtir.	1	0	1	0		
Güneş ışınlarının gelme açısı ile bölgelerdeki sıcaklık farklarını açıklar.	1	0	0	0		

8.SINIF MOZAİK İNTRÖ 2.DENEME



290,924 % 42,14

MANİSA / ŞEHZADELER
ÖZEL KEP ÇINAR KİŞİSEL GELİŞİM KURSU

4C - 0
HALİL EYMEN TOKER

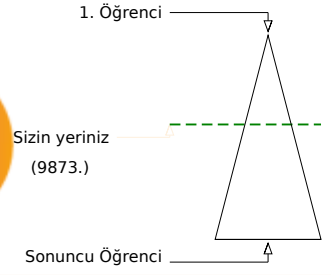
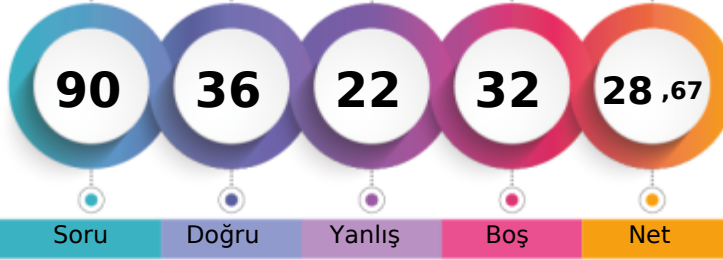

Soru Doğru Yanlış Boş Net

Şube Kurum İlçe İl Genel

Öğrenci Sıra No 11 169 169 480 9873 % 42,14

Sınava Katılan Öğrenci Sayısı 11 207 207 677 23429

Sözel (TÜR)		Soru	Doğru	Yanlış	Boş	Net	Başarı	
		20	10	8	2	7,33	% 37	
Cevap Anahtarı	A	DCCABDBBCDDCAADAB						
Cevaplarınız		DCbCAdbBaaDDBa AB						
Türkçe		S	D	Y	B%			
Bağlamdan yararlanarak bilmediği kelime ve kelime gruplarının anlamını tahmin eder.		2	1	1	50			
Bir işi işlem basamaklarına göre yazar.		2	1	0	50			
Okudukları ile ilgili çıkarımlarda bulunur.		3	2	1	67			
Metnin konusunu belirler.		1	0	1	0			
Metnin ilgili sorularını cevaplar.		3	0	3	0			
Grafik, tablo ve çizelgeyle sunulan bilgileri yorumlar.		1	1	0	100			
Metindeki söz sanatlarını tespit eder.		1	0	1	0			
Filiillerin cümledeki işlevlerini kavrar.		3	2	0	67			
Noktalamaya işaretlerine dikkat ederek sesli ve sessiz okur.		1	1	0	100			
Yazdıklarını düzenler.		1	0	1	0			
Metin türlerini ayırt eder.		1	1	0	100			
Görsellerle ilgili sorularını cevaplar.		1	1	0	100			

Sözel (TAR)		Soru	Doğru	Yanlış	Boş	Net	Başarı	
		10	3	3	4	2,00	% 20	
Cevap Anahtarı	A	ACADABDBDD						
Cevaplarınız		dCAcdB						
Tarih		S	D	Y	B%			
Avrupa'daki gelişmelerin yansımaları bağlamında Osmanlı Devleti'nin yirminci yüzyılın başlarındaki siyasi ve sosyal dt.		1	0	1	0			
Birinci Dünya Savaşı'nın sebeplerini ve savaşın başlamasına yol açan gelişmeleri kavrar.		2	1	0	50			
Mustafa Kemal'in askerlik hayatı ile ilgili olayları ve olguların özelliklerini ile ilişkilendirir.		3	1	0	33			
Birinci Dünya Savaşı'nda Osmanlı Devleti'nin durumu hakkında çıkarımlarda bulunur.		2	0	2	0			
Mondros Ateşkes Antlaşması'nın imzalanması ve uygulanması karşısında Osmanlı yönetiminin, Mustafa Kemal'in ve hi		2	1	0	50			

Sözel (DİN)		Soru	Doğru	Yanlış	Boş	Net	Başarı	
		10	0	0	10	0,00	% 0	
Cevap Anahtarı	A	DBCCABBDAD						
Cevaplarınız								
Din K.ve A.B.		S	D	Y	B%			
Kader İnancı		2	0	0	0			
Kaza ve kader ile ilgili kavramları analiz eder.		2	0	0	0			
Ayat el-Kürsi'yi okur, anlamını söyler.		1	0	0	0			
Hz. Musa'nın (a.s.) hayatını ana hatlarıyla tanıır.		1	0	0	0			
İnsanın ilmi, iradesi, sorumluluğu ile kader arasındaki ilişki kurar.		2	0	0	0			
Kader ve kaza inancını ayet ve hadislerle açıklar.		1	0	0	0			
Toplumda kader ve kaza ile ilgili yaygın olan yanlış anlayışları sorgular.		1	0	0	0			

Sözel (İNG)		Soru	Doğru	Yanlış	Boş	Net	Başarı	
		10	8	2	0	7,33	% 73	
Cevap Anahtarı	A	CBACDCBBD						
Cevaplarınız		CdAaDCBBD						
İngilizce		S	D	Y	B%			
Students will be able to understand short and simple invitation letters, cards and e-mails.		2	2	0	100			
Students will be able to express what they prefer, like and dislike.		2	1	1	50			
Students will be able to write a short and simple letter apologizing and giving reasons for not attending a party in res		1	1	0	100			
Students will be able to talk about regular activities of teenagers.		1	0	1	0			
Students will be able to understand short and simple texts about friendship.		2	2	0	100			
Students will be able to structure a talk to make simple inquiries, give explanations and reasons.		1	1	0	100			
Students will be able to understand short and simple texts about regular activities of teenagers.		1	1	0	100			

Sayısal (MAT)		Soru	Doğru	Yanlış	Boş	Net	Başarı	
		20	4	3	13	3,00	% 15	
Cevap Anahtarı	A	ABCBADDDCAB4DDCCABAB						
Cevaplarınız		b D bB a B						
Matematik		S	D	Y	B%			
Verilen pozitif tam sayıların pozitif tam sayı çarpanlarını bulur, pozitif tam sayıların pozitif tam sayı çarpanlarını üslü if		1	0	0	0			
İki doğal sayının en büyük ortak bölenini (EBOB) ve en küçük ortak katını (EKOK) hesaplar, ilgili problemleri çözer.		2	0	1	0			
Verilen iki doğal sayının aralarında asal olup olmadığını belirler.		2	0	0	0			
Tam sayıların, tam sayı kuvvetlerini hesaplar.		1	0	0	0			
Üslü ifadelerle ilgili temel kuralları anlar, birbirine denk ifadeler oluşturur.		2	1	0	50			
Sayıların ondalık gösterimlerini 10'un tam sayı kuvvetlerini kullanarak çözümler.		1	0	0	0			
Verilen bir sayıyı 10'un farklı tam sayı kuvvetlerini kullanarak ifade eder.		1	0	1	0			
Çok büyük ve çok küçük sayıları bilimsel gösterimle ifade eder ve karşılaştırır.		2	1	0	50			
Tam kare pozitif tam sayılarla bu sayıların karekökleri arasındaki ilişkiyi belirler.		1	0	1	0			
Tam kare olmayan kareköklü bir sayının hangi iki doğal sayı arasında olduğunu belirler.		2	0	0	0			
Kareköklü bir ifadenin kök b şeklinde yazar ve a kök b şeklindeki ifadede katsayısı kök içine alır.		2	0	0	0			
Kareköklü ifadelerde çarpma ve bölme işlemlerini yapar.		2	0	0	0			
Kareköklü ifadelerde toplama ve çıkarma işlemlerini yapar.		1	1	0	100			

Sayısal (FEN)		Soru	Doğru	Yanlış	Boş	Net	Başarı	
		20	11	6	3	9,00	% 45	
Cevap Anahtarı	A	BDDABDDAADCBDBCCBA						
Cevaplarınız		BDDDbdDDA DCa BaC dc						
Fen		S	D	Y	B%			
İklim ve hava olayları arasındaki farkı açıklar.		2	2	0	100			
İklim bilimi (klimatoloji) kavramını açıklar.		1	1	0	100			
Nükleotid, gen, DNA ve kromozom kavramlarını açıklayarak bu kavramlar arasındaki ilişki kurar.		2	1	1	50			
Yağış kavramını açıklar.		1	0	1	0			
Rüzgar kavramını açıklar.		2	0	2	0			
DNA'nın yapısını model üzerinden açıklar.		2	2	0	100			
Dünya'nın Güneş etrafında dolanmasının mevsimlerin oluşumuna katkısını açıklar.		2	1	1	50			
Kalıtım ile ilgili kavramları tanımlar.		2	1	0	50			
DNA'nın kendini nasıl eşlediğini ifade eder.		4	2	0	50			
Küresel iklim değişikliğinin sonuçlarını belirtir.		1	0	1	0			
Güneş ışınlarının gelme açısı ile bölgelerdeki sıcaklık farklarını açıklar.		1	1	0	100			

8.SINIF MOZAİK İNTRÖ 2.DENEME



306,144 % 35,79

MANİSA / ŞEHZADELER
ÖZEL KEP ÇINAR KİŞİSEL GELİŞİM KURSU

4C - 0
KADER NAZ ŞENER

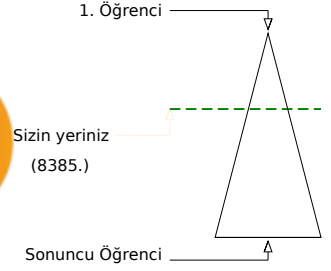
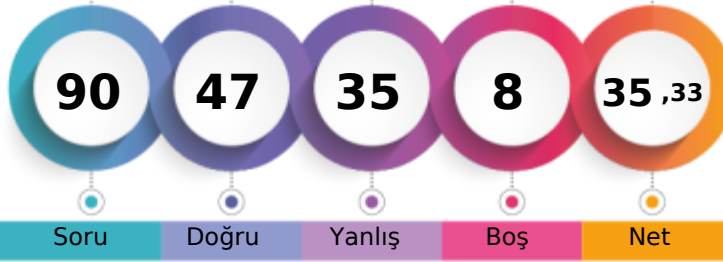

	Şube	Kurum	İlçe	İl	Genel
Öğrenci Sıra No	9	155	155	454	8385 % 35,79
Sınava Katılan Öğrenci Sayısı	11	207	207	677	23429

Sözel (TÜR)	Soru	Doğru	Yanlış	Boş	Net	Başarı
	20	11	9	0	8,00	% 40
Cevap Anahtarı	A	DCCABDBBDCDDCAADAB				
Cevaplarınız		DCCbAdadBDacDadAdDAB				
Türkçe	S	D	Y	B%		
Başlamdan yararlanarak bilmediği kelime ve kelime gruplarının anlamını tahmin eder.	2	1	1	50		
Bir işi işlem basamaklarına göre yazar.	2	2	0	100		
Okudukları ile ilgili çıkarımlarda bulunur.	3	2	1	67		
Metnin konusunu belirler.	1	0	1	0		
Metnin ilgili soruların cevaplar.	3	1	2	33		
Grafik, tablo ve çizelgeyle sunulan bilgileri yorumlar.	1	1	0	100		
Metindeki söz sanatlarını tespit eder.	1	0	1	0		
Filiisilerin cümledeki işlevlerini kavrar.	3	2	1	67		
Noktalamaya işaretlerine dikkat ederek sesli ve sessiz okur.	1	0	1	0		
Yazdıklarını düzenler.	1	0	1	0		
Metin türlerini ayırt eder.	1	1	0	100		
Görsellerle ilgili soruların cevaplar.	1	1	0	100		

Sözel (TAR)	Soru	Doğru	Yanlış	Boş	Net	Başarı
	10	5	5	0	3,33	% 33
Cevap Anahtarı	A	ACADABDBDD				
Cevaplarınız		ACbcABDdbc				
Tarih	S	D	Y	B%		
Avrupa'daki gelişmelerin yansımaları bağlamında Osmanlı Devleti'nin yirminci yüzyılın başlarındaki siyasi ve sosyal dt.	1	1	0	100		
Birinci Dünya Savaşı'nın sebeplerini ve savaşın başlamasına yol açan gelişmeleri kavrar.	2	1	1	50		
Mustafa Kemal'in askerlik hayatı ile ilgili olayları ve olguları onun kişilik özellikleri ile ilişkilendirir.	3	1	2	33		
Birinci Dünya Savaşı'nda Osmanlı Devleti'nin durumu hakkında çıkarımlarda bulunur.	2	1	1	50		
Mondros Ateşkes Antlaşması'nın imzalanması ve uygulanması karşısında Osmanlı yönetiminin, Mustafa Kemal'in ve hi	2	1	1	50		

Sözel (DİN)	Soru	Doğru	Yanlış	Boş	Net	Başarı
	10	9	1	0	8,67	% 87
Cevap Anahtarı	A	DBCCABBDDAD				
Cevaplarınız		DBCCdBBDDAD				
Din K.ve A.B.	S	D	Y	B%		
Kader İnancı	2	2	0	100		
Kaza ve kader ile ilgili kavramları analiz eder.	2	1	1	50		
Ayet el-Kürsi'yi okur, anlamını söyler.	1	1	0	100		
Hz. Musa'nın (a.s.) hayatını ana hatlarıyla tanıır.	1	1	0	100		
İnsanın ilmi, iradesi, sorumluluğu ile kader arasındaki ilişki kurar.	2	2	0	100		
Kader ve kaza inancını ayet ve hadislerle açıklar.	1	1	0	100		
Toplumda kader ve kaza ile ilgili yaygın olan yanlış anlayışları sorgular.	1	1	0	100		

Sözel (İNG)	Soru	Doğru	Yanlış	Boş	Net	Başarı
	10	5	4	1	3,67	% 37
Cevap Anahtarı	A	CBACDCBBD				
Cevaplarınız		CBbCd b cdD				
İngilizce	S	D	Y	B%		
Students will be able to understand short and simple invitation letters, cards and e-mails.	2	1	1	50		
Students will be able to express what they prefer, like and dislike.	2	1	1	50		
Students will be able to write a short and simple letter apologizing and giving reasons for not attending a party in res	1	0	1	0		
Students will be able to talk about regular activities of teenagers.	1	1	0	100		
Students will be able to understand short and simple texts about friendship.	2	1	0	50		
Students will be able to structure a talk to make simple inquiries, give explanations and reasons.	1	0	1	0		
Students will be able to understand short and simple texts about regular activities of teenagers.	1	1	0	100		

Sayısal (MAT)	Soru	Doğru	Yanlış	Boş	Net	Başarı
	20	9	5	6	7,33	% 37
Cevap Anahtarı	A	ABCBADDDCAB4DDCCABAB				
Cevaplarınız		dBba DDCAB aC Aa				
Matematik	S	D	Y	B%		
Verilen pozitif tam sayıların pozitif tam sayı çarpanlarını bulur, pozitif tam sayıların pozitif tam sayı çarpanlarını üslü if	1	0	1	0		
İki doğal sayının en büyük ortak bölenini (EBOB) ve en küçük ortak katını (EKOK) hesaplar, ilgili problemleri çözer.	2	1	1	50		
Verilen iki doğal sayının aralarında asal olup olmadığını belirler.	2	0	1	0		
Tam sayıların, tam sayı kuvvetlerini hesaplar.	1	0	0	0		
Üslü ifadelerle ilgili temel kuralları anlar, birbirine denk ifadeler oluşturur.	2	2	0	100		
Sayıların ondalık gösterimlerini 10'un tam sayı kuvvetlerini kullanarak çözümler.	1	1	0	100		
Verilen bir sayıyı 10'un farklı tam sayı kuvvetlerini kullanarak ifade eder.	1	1	0	100		
Çok büyük ve çok küçük sayıları bilimsel gösterimle ifade eder ve karşılaştırır.	2	1	0	50		
Tam kare pozitif tam sayılarla bu sayıların karekökleri arasındaki ilişkiyi belirler.	1	0	0	0		
Tam kare olmayan kareköklü bir sayının hangi iki doğal sayı arasında olduğunu belirler.	2	1	0	50		
Kareköklü bir ifadeyi a kök b şeklinde yazar ve a kök b şeklindeki ifadede katsayısı kök içine alır.	2	0	1	0		
Kareköklü ifadelerde çarpma ve bölme işlemlerini yapar.	2	1	0	50		
Kareköklü ifadelerde toplama ve çıkarma işlemlerini yapar.	1	0	1	0		

Sayısal (FEN)	Soru	Doğru	Yanlış	Boş	Net	Başarı
	20	8	11	1	4,33	% 22
Cevap Anahtarı	A	BDDABDDAADCBDBCCBA				
Cevaplarınız		BDDabdaAcBca daCdaA				
Fen	S	D	Y	B%		
İklim ve hava olayları arasındaki farkı açıklar.	2	2	0	100		
İklim bilimi (klimatoloji) kavramını açıklar.	1	1	0	100		
Nükleotid, gen, DNA ve kromozom kavramlarını açıklayarak bu kavramlar arasındaki ilişki kurar.	2	0	2	0		
Yağış kavramını açıklar.	1	0	1	0		
Rüzgar kavramını açıklar.	2	1	1	50		
DNA'nın yapısını model üzerinden açıklar.	2	1	1	50		
Dünya'nın Güneş etrafında dolanmasının mevsimlerin oluşumuna katkısını açıklar.	2	1	1	50		
Kalıtım ile ilgili kavramları tanımlar.	2	1	1	50		
DNA'nın kendini nasıl eşlediğini ifade eder.	4	0	3	0		
Küresel iklim değişikliğinin sonuçlarını belirtir.	1	0	1	0		
Güneş ışınlarının gelme açısı ile bölgelerdeki sıcaklık farklarını açıklar.	1	1	0	100		

8.SINIF MOZAİK İNTRÖ 2.DENEME



347,225 % 21,97

MANİSA / ŞEHZADELER
ÖZEL KEP ÇINAR KİŞİSEL GELİŞİM KURSU

4C - 0
MUHAMMET EMRE IŞIK

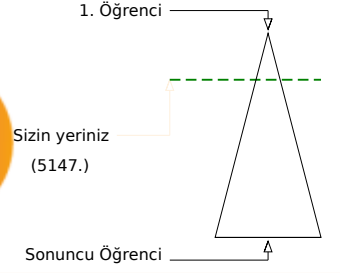
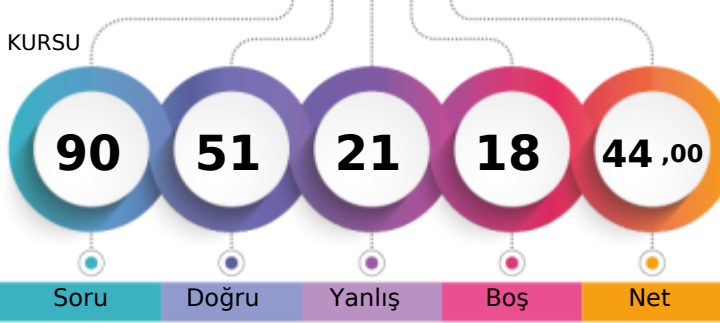

	Şube	Kurum	İlçe	İl	Genel
Öğrenci Sıra No	2	114	114	339	5147 % 21,97
Sınava Katılan Öğrenci Sayısı	11	207	207	677	23429

Sözel (TÜR)	Soru	Doğru	Yanlış	Boş	Net	Başarı
	20	16	4	0	14,67	% 73
Cevap Anahtarı	A	DCCABDBBDCDDCAADAB				
Cevaplarınız		DdCCAdDBBDCDDaCAAbAB				
Türkçe	S	D	Y	B%		
Başlamdan yararlanarak bilmediği kelime ve kelime gruplarının anlamını tahmin eder.	2	2	0	100		
Bir işi işlem basamaklarına göre yazar.	2	0	2	0		
Okudukları ile ilgili çıkarımlarda bulunur.	3	3	0	100		
Metnin konusunu belirler.	1	0	1	0		
Metnin ilgili sorularını cevaplar.	3	3	0	100		
Grafik, tablo ve çizelgeyle sunulan bilgileri yorumlar.	1	1	0	100		
Metindeki söz sanatlarını tespit eder.	1	1	0	100		
Filiillerin cümledeki işlevlerini kavrar.	3	3	0	100		
Noktalamaya işaretlerine dikkat ederek sesli ve sessiz okur.	1	0	1	0		
Yazdıklarını düzenler.	1	1	0	100		
Metin türlerini ayırt eder.	1	1	0	100		
Görsellerle ilgili sorularını cevaplar.	1	1	0	100		

Sözel (TAR)	Soru	Doğru	Yanlış	Boş	Net	Başarı
	10	9	1	0	8,67	% 87
Cevap Anahtarı	A	ACADABDBDD				
Cevaplarınız		ACADABDBDd				
Tarih	S	D	Y	B%		
Avrupa'daki gelişmelerin yansımaları bağlamında Osmanlı Devleti'nin yirminci yüzyılın başlarındaki siyasi ve sosyal dt.	1	1	0	100		
Birinci Dünya Savaşı'nın sebeplerini ve savaşın başlamasına yol açan gelişmeleri kavrar.	2	2	0	100		
Mustafa Kemal'in askerlik hayatı ile ilgili olayları ve olguları onun kişilik özellikleri ile ilişkilendirir.	3	2	1	67		
Birinci Dünya Savaşı'nda Osmanlı Devleti'nin durumu hakkında çıkarımlarda bulunur.	2	2	0	100		
Mondros Ateşkes Antlaşması'nın imzalanması ve uygulanması karşısında Osmanlı yönetiminin, Mustafa Kemal'in ve hi.	2	2	0	100		

Sözel (DİN)	Soru	Doğru	Yanlış	Boş	Net	Başarı
	10	5	5	0	3,33	% 33
Cevap Anahtarı	A	DBCCABBDDAD				
Cevaplarınız		aBCCcBdcbD				
Din K.ve A.B.	S	D	Y	B%		
Kader İnancı	2	0	2	0		
Kaza ve kader ile ilgili kavramları analiz eder.	2	1	1	50		
Ayet el-Kürsi'yi okur, anlamını söyler.	1	1	0	100		
Hz. Musa'nın (a.s.) hayatını ana hatlarıyla tanıır.	1	1	0	100		
İnsanın ilmi, iradesi, sorumluluğu ile kader arasındaki ilişki kurar.	2	2	0	100		
Kader ve kaza inancını ayet ve hadislerle açıklar.	1	0	1	0		
Toplumda kader ve kaza ile ilgili yaygın olan yanlış anlayışları sorgular.	1	0	1	0		

Sözel (İNG)	Soru	Doğru	Yanlış	Boş	Net	Başarı
	10	3	4	3	1,67	% 17
Cevap Anahtarı	A	CBACDCBBD				
Cevaplarınız		BbaDC cc				
İngilizce	S	D	Y	B%		
Students will be able to understand short and simple invitation letters, cards and e-mails.	2	1	0	50		
Students will be able to express what they prefer, like and dislike.	2	1	0	50		
Students will be able to write a short and simple letter apologizing and giving reasons for not attending a party in res.	1	0	1	0		
Students will be able to talk about regular activities of teenagers.	1	0	1	0		
Students will be able to understand short and simple texts about friendship.	2	1	0	50		
Students will be able to structure a talk to make simple inquiries, give explanations and reasons.	1	0	1	0		
Students will be able to understand short and simple texts about regular activities of teenagers.	1	0	1	0		

Sayısal (MAT)	Soru	Doğru	Yanlış	Boş	Net	Başarı
	20	7	2	11	6,33	% 32
Cevap Anahtarı	A	ABCBADDDCAB4DDCCABAB				
Cevaplarınız		AcaBA DCA				
Matematik	S	D	Y	B%		
Verilen pozitif tam sayıların pozitif tam sayı çarpanlarını bulur, pozitif tam sayıların pozitif tam sayı çarpanlarını üslü if	1	1	0	100		
İki doğal sayının en büyük ortak bölenini (EBOB) ve en küçük ortak katını (EKOK) hesaplar, ilgili problemleri çözer.	2	0	2	0		
Verilen iki doğal sayının aralarında asal olup olmadığını belirler.	2	2	0	100		
Tam sayıların, tam sayı kuvvetlerini hesaplar.	1	0	0	0		
Üslü ifadelerle ilgili temel kuralları anlar, birbirine denk ifadeler oluşturur.	2	1	0	50		
Sayıların ondalık gösterimlerini 10'un tam sayı kuvvetlerini kullanarak çözümler.	1	1	0	100		
Verilen bir sayıyı 10'un farklı tam sayı kuvvetlerini kullanarak ifade eder.	1	1	0	100		
Çok büyük ve çok küçük sayıları bilimsel gösterimle ifade eder ve karşılaştırır.	2	0	0	0		
Tam kare pozitif tam sayılarla bu sayıların karekökleri arasındaki ilişkiyi belirler.	1	0	0	0		
Tam kare olmayan kareköklü bir sayının hangi iki doğal sayı arasında olduğunu belirler.	2	0	0	0		
Kareköklü bir ifadenin kök b şeklinde yazar ve a kök b şeklindeki ifadede katsayısı kök içine alır.	2	0	0	0		
Kareköklü ifadelerde çarpma ve bölme işlemlerini yapar.	2	0	0	0		
Kareköklü ifadelerde toplama ve çıkarma işlemlerini yapar.	1	0	0	0		

Sayısal (FEN)	Soru	Doğru	Yanlış	Boş	Net	Başarı
	20	11	5	4	9,33	% 47
Cevap Anahtarı	A	BDDDABDDAADCBDBBCCBA				
Cevaplarınız		BDDDDcDDAAbaaDB C				
Fen	S	D	Y	B%		
İklim ve hava olayları arasındaki farkı açıklar.	2	2	0	100		
İklim bilimi (klimatoloji) kavramını açıklar.	1	1	0	100		
Nükleotid, gen, DNA ve kromozom kavramlarını açıklayarak bu kavramlar arasındaki ilişki kurar.	2	1	1	50		
Yağış kavramını açıklar.	1	0	1	0		
Rüzgar kavramını açıklar.	2	0	1	0		
DNA'nın yapısını model üzerinden açıklar.	2	1	1	50		
Dünya'nın Güneş etrafında dolanmasının mevsimlerin oluşumuna katkısını açıklar.	2	1	0	50		
Kalıtım ile ilgili kavramları tanımlar.	2	2	0	100		
DNA'nın kendini nasıl eşlediğini ifade eder.	4	3	1	75		
Küresel iklim değişikliğinin sonuçlarını belirtir.	1	0	0	0		
Güneş ışınlarının gelme açısı ile bölgelerdeki sıcaklık farklarını açıklar.	1	0	0	0		

8.SINIF MOZAİK İNTRÖ 2.DENEME



296,680 % 39,54

MANİSA / ŞEHZADELER
ÖZEL KEP ÇINAR KİŞİSEL GELİŞİM KURSU

4C - 0
MUHAMMET ERAL

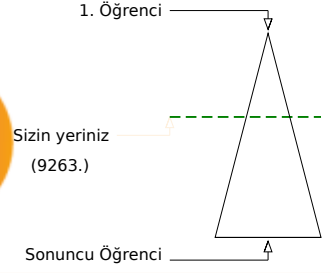
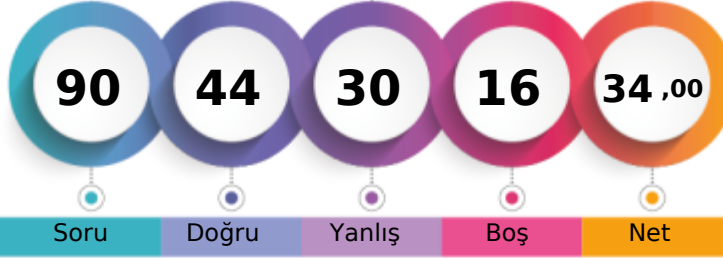

	Şube	Kurum	İlçe	İl	Genel
Öğrenci Sıra No	10	159	159	467	9263 % 39,54
Sınava Katılan Öğrenci Sayısı	11	207	207	677	23429

Sözel (TÜR)	Soru	Doğru	Yanlış	Boş	Net	Başarı
	20	12	8	0	9,33	% 47
Cevap Anahtarı	B	DCAADABDCCCABDBBDCDD				
Cevaplarınız		DdAADABbCaCAdbdaDCaD				
Türkçe	S	D	Y	B%		
Başlamdan yararlanarak bilmediği kelime ve kelime gruplarının anlamını tahmin eder.	2	0	2	0		
Bir işi işlem basamaklarına göre yazar.	2	2	0	100		
Okudukları ile ilgili çıkarımlarda bulunur.	3	2	1	67		
Metnin konusunu belirler.	1	0	1	0		
Metnin ilgili soruların cevaplar.	3	2	1	67		
Grafik, tablo ve çizelgeyle sunulan bilgileri yorumlar.	1	0	1	0		
Metindeki söz sanatlarını tespit eder.	1	0	1	0		
Filiisilerin cümledeki işlevlerini kavrar.	3	3	0	100		
Noktalamaya işaretlerine dikkat ederek sesli ve sessiz okur.	1	1	0	100		
Yazdıklarını düzenler.	1	0	1	0		
Metin türlerini ayırt eder.	1	1	0	100		
Görsellerle ilgili soruların cevaplar.	1	1	0	100		

Sözel (TAR)	Soru	Doğru	Yanlış	Boş	Net	Başarı
	10	5	4	1	3,67	% 37
Cevap Anahtarı	B	DDACADABDB				
Cevaplarınız		abACb cBDB				
Tarih	S	D	Y	B%		
Avrupa'daki gelişmelerin yansımaları bağlamında Osmanlı Devleti'nin yirminci yüzyılın başlarındaki siyasi ve sosyal dt.	1	1	0	100		
Birinci Dünya Savaşı'nın sebeplerini ve savaşın başlamasına yol açan gelişmeleri kavrar.	2	2	0	100		
Mustafa Kemal'in askerlik hayatı ile ilgili olayları ve olguları onun kişilik özellikleri ile ilişkilendirir.	3	1	2	33		
Birinci Dünya Savaşı'nda Osmanlı Devleti'nin durumu hakkında çıkarımlarda bulunur.	2	0	1	0		
Mondros Ateşkes Antlaşması'nın imzalanması ve uygulanması karşısında Osmanlı yönetiminin, Mustafa Kemal'in ve hi	2	1	1	50		

Sözel (DİN)	Soru	Doğru	Yanlış	Boş	Net	Başarı
	10	8	2	0	7,33	% 73
Cevap Anahtarı	B	BDADDBCCAB				
Cevaplarınız		BDADDBCCdB				
Din K.ve A.B.	S	D	Y	B%		
Kader İnancı	2	2	0	100		
Kaza ve kader ile ilgili kavramları analiz eder.	2	1	1	50		
Ayet el-Kürsî'yi okur, anlamını söyler.	1	1	0	100		
Hz. Musa'nın (a.s.) hayatını ana hatlarıyla tanıır.	1	0	1	0		
İnsanın ilmi, iradesi, sorumluluğu ile kader arasındaki ilişki kurar.	2	2	0	100		
Kader ve kaza inancını ayet ve hadislerle açıklar.	1	1	0	100		
Toplumda kader ve kaza ile ilgili yaygın olan yanlış anlayışları sorgular.	1	1	0	100		

Sözel (İNG)	Soru	Doğru	Yanlış	Boş	Net	Başarı
	10	7	3	0	6,00	% 60
Cevap Anahtarı	B	BDCBACDCDB				
Cevaplarınız		BDCBAaDdDa				
İngilizce	S	D	Y	B%		
Students will be able to understand short and simple invitation letters, cards and e-mails.	2	1	1	50		
Students will be able to express what they prefer, like and dislike.	2	1	1	50		
Students will be able to write a short and simple letter apologizing and giving reasons for not attending a party in res	1	1	0	100		
Students will be able to talk about regular activities of teenagers.	1	0	1	0		
Students will be able to understand short and simple texts about friendship.	2	2	0	100		
Students will be able to structure a talk to make simple inquiries, give explanations and reasons.	1	1	0	100		
Students will be able to understand short and simple texts about regular activities of teenagers.	1	1	0	100		

Sayısal (MAT)	Soru	Doğru	Yanlış	Boş	Net	Başarı
	20	6	3	11	5,00	% 25
Cevap Anahtarı	B	CCABABABCBADDDCAB4DD				
Cevaplarınız		C B bB Dc B c				
Matematik	S	D	Y	B%		
Verilen pozitif tam sayıların pozitif tam sayı çarpanlarını bulur, pozitif tam sayıların pozitif tam sayı çarpanlarını üslü if	1	0	1	0		
İki doğal sayının en büyük ortak bölenini (EBOB) ve en küçük ortak katını (EKOK) hesaplar, ilgili problemleri çözer.	2	1	0	50		
Verilen iki doğal sayının aralarında asal olup olmadığını belirler.	2	0	0	0		
Tam sayıların, tam sayı kuvvetlerini hesaplar.	1	0	0	0		
Üslü ifadelerle ilgili temel kuralları anlar, birbirine denk ifadeler oluşturur.	2	1	1	50		
Sayıların ondalık gösterimlerini 10'un tam sayı kuvvetlerini kullanarak çözümler.	1	0	0	0		
Verilen bir sayıyı 10'un farklı tam sayı kuvvetlerini kullanarak ifade eder.	1	0	0	0		
Çok büyük ve çok küçük sayıları bilimsel gösterimle ifade eder ve karşılaştırır.	2	1	0	50		
Tam kare pozitif tam sayılarla bu sayıların karekökleri arasındaki ilişkiyi belirler.	1	0	0	0		
Tam kare olmayan kareköklü bir sayının hangi iki doğal sayı arasında olduğunu belirler.	2	1	1	50		
Kareköklü bir ifadenin kök b şeklinde yazılır ve kök b şeklindeki ifadede katsayısı kök içine alır.	2	2	0	0		
Kareköklü ifadelerde çarpma ve bölme işlemlerini yapar.	2	1	0	50		
Kareköklü ifadelerde toplama ve çıkarma işlemlerini yapar.	1	0	0	0		

Sayısal (FEN)	Soru	Doğru	Yanlış	Boş	Net	Başarı
	20	6	10	4	2,67	% 13
Cevap Anahtarı	B	BBCCBABDDDABDDAADCBD				
Cevaplarınız		dC BbaDdbb aDbbaaB				
Fen	S	D	Y	B%		
İklim ve hava olayları arasındaki farkı açıklar.	2	1	1	50		
İklim bilimi (klimatoloji) kavramını açıklar.	1	1	0	100		
Nükleotid, gen, DNA ve kromozom kavramlarını açıklayarak bu kavramlar arasındaki ilişki kurar.	2	1	1	50		
Yağış kavramını açıklar.	1	0	1	0		
Rüzgar kavramını açıklar.	2	0	1	0		
DNA'nın yapısını model üzerinden açıklar.	2	0	2	0		
Dünya'nın Güneş etrafında dolanmasının mevsimlerin oluşumuna katkısını açıklar.	2	2	0	100		
Kalıtım ile ilgili kavramları tanımlar.	2	0	1	0		
DNA'nın kendini nasıl eşlediğini ifade eder.	4	0	2	0		
Küresel iklim değişikliğinin sonuçlarını belirtir.	1	0	1	0		
Güneş ışınlarının gelme açısı ile bölgelerdeki sıcaklık farklarını açıklar.	1	1	0	100		

8.SINIF MOZAİK İNTRÖ 2.DENEME



357,282 % 19,01

MANİSA / ŞEHZADELER
ÖZEL KEP ÇINAR KİŞİSEL GELİŞİM KURSU

4C - 0
RAZİYE ŞİMŞEK

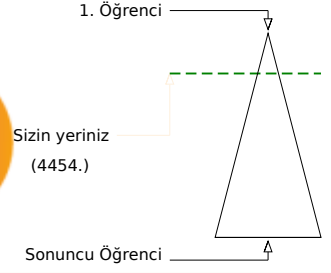
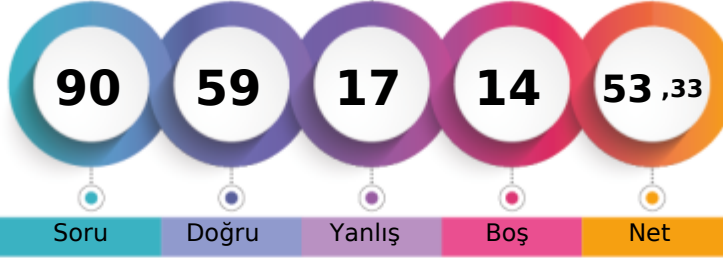

	Şube	Kurum	İlçe	İl	Genel
Öğrenci Sıra No	1	102	102	301	4454 % 19,01
Sınava Katılan Öğrenci Sayısı	11	207	207	677	23429

Sözel (TÜR)	Soru	Doğru	Yanlış	Boş	Net	Başarı
	20	12	5	3	10,33	% 52
Cevap Anahtarı	A	DCCABDBBCDDCAADAB				
Cevaplarınız	D	aCABaBBD DDab bDAB				
Türkçe	S	D	Y	B%		
Başlamdan yararlanarak bilmediği kelime ve kelime gruplarının anlamını tahmin eder.	2	2	0	100		
Bir işi işlem basamaklarına göre yazar.	2	1	0	50		
Okudukları ile ilgili çıkarımlarda bulunur.	3	2	1	67		
Metnin konusunu belirler.	1	1	0	100		
Metnin ilgili soruların cevaplar.	3	1	1	33		
Grafik, tablo ve çizelgeyle sunulan bilgileri yorumlar.	1	1	0	100		
Metindeki söz sanatlarını tespit eder.	1	1	0	100		
Filiisilerin cümledeki işlevlerini kavrar.	3	2	1	67		
Noktalamaya işaretlerine dikkat ederek sesli ve sessiz okur.	1	0	1	0		
Yazdıklarını düzenler.	1	0	1	0		
Metin türlerini ayırt eder.	1	0	0	0		
Görsellerle ilgili soruların cevaplar.	1	1	0	100		

Sözel (TAR)	Soru	Doğru	Yanlış	Boş	Net	Başarı
	10	9	1	0	8,67	% 87
Cevap Anahtarı	A	ACADABDBDD				
Cevaplarınız		ACADABDBDa				
Tarih	S	D	Y	B%		
Avrupa'daki gelişmelerin yansımaları bağlamında Osmanlı Devleti'nin yirminci yüzyılın başlarındaki siyasi ve sosyal dt.	1	1	0	100		
Birinci Dünya Savaşı'nın sebeplerini ve savaşın başlamasına yol açan gelişmeleri kavrar.	2	2	0	100		
Mustafa Kemal'in askerlik hayatı ile ilgili olayları ve olguları onun kişilik özellikleri ile ilişkilendirir.	3	2	1	67		
Birinci Dünya Savaşı'nda Osmanlı Devleti'nin durumu hakkında çıkarımlarda bulunur.	2	2	0	100		
Mondros Ateşkes Antlaşması'nın imzalanması ve uygulanması karşısında Osmanlı yönetiminin, Mustafa Kemal'in ve hi	2	2	0	100		

Sözel (DİN)	Soru	Doğru	Yanlış	Boş	Net	Başarı
	10	9	0	1	9,00	% 90
Cevap Anahtarı	A	DBCCABBDAD				
Cevaplarınız		DBCCAB DAD				
Din K.ve A.B.	S	D	Y	B%		
Kader İnancı	2	2	0	100		
Kaza ve kader ile ilgili kavramları analiz eder.	2	2	0	100		
Ayet el-Kürsi'yi okur, anlamını söyler.	1	1	0	100		
Hz. Musa'nın (a.s.) hayatını ana hatlarıyla tanıır.	1	1	0	100		
İnsanın ilmi, iradesi, sorumluluğu ile kader arasındaki ilişki kurar.	2	2	0	100		
Kader ve kaza inancını ayet ve hadislerle açıklar.	1	0	0	0		
Toplumda kader ve kaza ile ilgili yaygın olan yanlış anlayışları sorgular.	1	1	0	100		

Sözel (İNG)	Soru	Doğru	Yanlış	Boş	Net	Başarı
	10	8	2	0	7,33	% 73
Cevap Anahtarı	A	CBACDCBBD				
Cevaplarınız		CBAbDcBBD				
İngilizce	S	D	Y	B%		
Students will be able to understand short and simple invitation letters, cards and e-mails.	2	2	0	100		
Students will be able to express what they prefer, like and dislike.	2	2	0	100		
Students will be able to write a short and simple letter apologizing and giving reasons for not attending a party in res	1	1	0	100		
Students will be able to talk about regular activities of teenagers.	1	0	1	0		
Students will be able to understand short and simple texts about friendship.	2	1	1	50		
Students will be able to structure a talk to make simple inquiries, give explanations and reasons.	1	1	0	100		
Students will be able to understand short and simple texts about regular activities of teenagers.	1	1	0	100		

Sayısal (MAT)	Soru	Doğru	Yanlış	Boş	Net	Başarı
	20	7	3	10	6,00	% 30
Cevap Anahtarı	A	ABCBADDDCAB4DDCCABAB				
Cevaplarınız		AcC cDDb B B				
Matematik	S	D	Y	B%		
Verilen pozitif tam sayıların pozitif tam sayı çarpanlarını bulur, pozitif tam sayıların pozitif tam sayı çarpanlarını üslü if	1	1	0	100		
İki doğal sayının en büyük ortak bölenini (EBOB) ve en küçük ortak katını (EKOK) hesaplar, ilgili problemleri çözer.	2	1	1	50		
Verilen iki doğal sayının aralarında asal olup olmadığını belirler.	2	0	0	0		
Tam sayıların, tam sayı kuvvetlerini hesaplar.	1	0	1	0		
Üslü ifadelerle ilgili temel kuralları anlar, birbirine denk ifadeler oluşturur.	2	2	0	100		
Sayıların ondalık gösterimlerini 10'un tam sayı kuvvetlerini kullanarak çözümler.	1	0	1	0		
Verilen bir sayıyı 10'un farklı tam sayı kuvvetlerini kullanarak ifade eder.	1	0	0	0		
Çok büyük ve çok küçük sayıları bilimsel gösterimle ifade eder ve karşılaştırır.	2	1	0	50		
Tam kare pozitif tam sayılarla bu sayıların karekökleri arasındaki ilişkiyi belirler.	1	0	0	0		
Tam kare olmayan kareköklü bir sayının hangi iki doğal sayı arasında olduğunu belirler.	2	0	0	0		
Kareköklü bir ifadenin kök b şeklinde yazar ve kök b şeklindeki ifadede katsayısı kök içine alır.	2	0	0	0		
Kareköklü ifadelerde çarpma ve bölme işlemlerini yapar.	2	0	0	0		
Kareköklü ifadelerde toplama ve çıkarma işlemlerini yapar.	1	1	0	100		

Sayısal (FEN)	Soru	Doğru	Yanlış	Boş	Net	Başarı
	20	14	6	0	12,00	% 60
Cevap Anahtarı	A	BDDABDDAADCBDBCCBA				
Cevaplarınız		BDDCbDDAADacDBCCcb				
Fen	S	D	Y	B%		
İklim ve hava olayları arasındaki farkı açıklar.	2	2	0	100		
İklim bilimi (klimatoloji) kavramını açıklar.	1	1	0	100		
Nükleotid, gen, DNA ve kromozom kavramlarını açıklayarak bu kavramlar arasında ilişki kurar.	2	0	2	0		
Yağış kavramını açıklar.	1	0	1	0		
Rüzgar kavramını açıklar.	2	1	1	50		
DNA'nın yapısını model üzerinden açıklar.	2	1	1	50		
Dünya'nın Güneş etrafında dolanmasının mevsimlerin oluşumuna katkısını açıklar.	2	1	1	50		
Kalıtım ile ilgili kavramları tanımlar.	2	2	0	100		
DNA'nın kendini nasıl eşlediğini ifade eder.	4	4	0	100		
Küresel iklim değişikliğinin sonuçlarını belirtir.	1	1	0	100		
Güneş ışınlarının gelme açısı ile bölgelerdeki sıcaklık farklarını açıklar.	1	1	0	100		

8.SINIF MOZAİK İNTRÖ 2.DENEME



309,145 % 34,61

MANİSA / ŞEHZADELER
ÖZEL KEP ÇINAR KİŞİSEL GELİŞİM KURSU

4C - 0
YAĞMUR RARICA

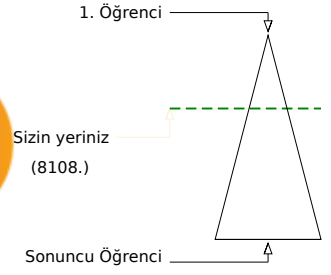
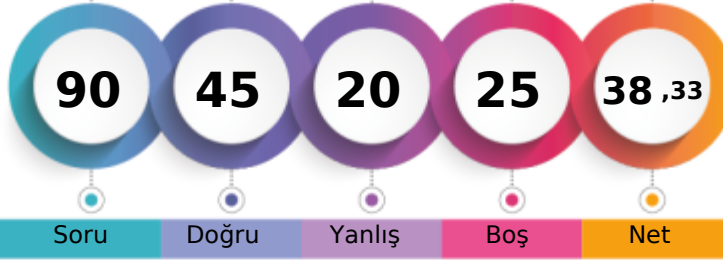

	Şube	Kurum	İlçe	İl	Genel
Öğrenci Sıra No	8	152	152	445	8108
Sınava Katılan Öğrenci Sayısı	11	207	207	677	23429

Sözel (TÜR)	Soru	Doğru	Yanlış	Boş	Net	Başarı
	20	13	3	4	12,00	% 60
Cevap Anahtarı	B	DCAADABDCCCABDBBDCDD				
Cevaplarınız		D AA ABD a AcbBBDCDD				
Türkçe	S	D	Y	B%		
Bağlamdan yararlanarak bilmediği kelime ve kelime gruplarının anlamını tahmin eder.	2	2	0	100		
Bir işi işlem basamaklarına göre yazar.	2	0	0	0		
Okudukları ile ilgili çıkarımlarda bulunur.	3	1	1	33		
Metnin konusunu belirler.	1	0	1	0		
Metnin ilgili sorularını cevaplar.	3	2	1	67		
Grafik, tablo ve çizelgeyle sunulan bilgileri yorumlar.	1	1	0	100		
Metindeki söz sanatlarını tespit eder.	1	1	0	100		
Filiillerin cümledeki işlevlerini kavrar.	3	3	0	100		
Noktalamaya işaretlerine dikkat ederek sesli ve sessiz okur.	1	1	0	100		
Yazdıklarını düzenler.	1	0	0	0		
Metin türlerini ayırt eder.	1	1	0	100		
Görsellerle ilgili sorularını cevaplar.	1	1	0	100		

Sözel (TAR)	Soru	Doğru	Yanlış	Boş	Net	Başarı
	10	5	4	1	3,67	% 37
Cevap Anahtarı	B	DDACADABDB				
Cevaplarınız		DACbDbBaD				
Tarih	S	D	Y	B%		
Avrupa'daki gelişmelerin yansımaları bağlamında Osmanlı Devleti'nin yirminci yüzyılın başlarındaki siyasi ve sosyal durumu değerlendirir.	1	1	0	100		
Birinci Dünya Savaşı'nın sebeplerini ve savaşın başlamasına yol açan gelişmeleri kavrar.	2	1	1	50		
Mustafa Kemal'in askerlik hayatı ile ilgili olayları ve olguları onun kişilik özellikleriyle ilişkilendirir.	3	1	2	33		
Birinci Dünya Savaşı'nda Osmanlı Devleti'nin durumu hakkında çıkarımlarda bulunur.	2	1	1	50		
Mondros Ateşkes Antlaşması'nın imzalanması ve uygulanması karşısında Osmanlı yönetiminin, Mustafa Kemal'in ve diğer liderlerin tutumunu değerlendirir.	1	1	0	100		

Sözel (DİN)	Soru	Doğru	Yanlış	Boş	Net	Başarı
	10	9	0	1	9,00	% 90
Cevap Anahtarı	B	BDADDBCCAB				
Cevaplarınız		DADDBCCAB				
Din K.ve A.B.	S	D	Y	B%		
Kader İnancı	2	2	0	100		
Kaza ve kader ile ilgili kavramları analiz eder.	2	2	0	100		
Ayet el-Kürsî'yi okur, anlamını söyler.	1	1	0	100		
Hz. Musa'nın (a.s.) hayatını ana hatlarıyla tanıtır.	1	1	0	100		
İnsanın ilmi, iradesi, sorumluluğu ile kader arasındaki ilişkisi kurar.	2	2	0	100		
Kader ve kaza inancını ayet ve hadislerle açıklar.	1	0	0	0		
Toplumda kader ve kaza ile ilgili yaygın olan yanlış anlayışları sorgular.	1	1	0	100		

Sözel (İNG)	Soru	Doğru	Yanlış	Boş	Net	Başarı
	10	7	1	2	6,67	% 67
Cevap Anahtarı	B	BDCBACDCDB				
Cevaplarınız		BDCBAaDC				
İngilizce	S	D	Y	B%		
Students will be able to understand short and simple invitation letters, cards and e-mails.	2	2	0	100		
Students will be able to express what they prefer, like and dislike.	2	1	0	50		
Students will be able to write a short and simple letter apologizing and giving reasons for not attending a party in response to an invitation.	1	1	0	100		
Students will be able to talk about regular activities of teenagers.	1	0	1	0		
Students will be able to understand short and simple texts about friendship.	2	1	0	50		
Students will be able to structure a talk to make simple inquiries, give explanations and reasons.	1	1	0	100		
Students will be able to understand short and simple texts about regular activities of teenagers.	1	1	0	100		

Sayısal (MAT)	Soru	Doğru	Yanlış	Boş	Net	Başarı
	20	2	4	14	0,67	% 3
Cevap Anahtarı	B	CCABABABCBADDDCAB4DD				
Cevaplarınız		d dac B				
Matematik	S	D	Y	B%		
Verilen pozitif tam sayıların pozitif tam sayı çarpanlarını bulur, pozitif tam sayıların pozitif tam sayı çarpanlarını üslü ifade eder.	1	0	0	0		
İki doğal sayının en büyük ortak bölenini (EBOB) ve en küçük ortak katını (EKOK) hesaplar, ilgili problemleri çözer.	2	0	0	0		
Verilen iki doğal sayının aralarında asal olup olmadığını belirler.	2	1	0	50		
Tam sayıların, tam sayı kuvvetlerini hesaplar.	1	0	0	0		
Üslü ifadelerle ilgili temel kuralları anlar, birbirine denk ifadeler oluşturur.	2	0	0	0		
Sayıların ondalık gösterimlerini 10'un tam sayı kuvvetlerini kullanarak çözümler.	1	0	0	0		
Verilen bir sayıyı 10'un farklı tam sayı kuvvetlerini kullanarak ifade eder.	1	0	0	0		
Çok büyük ve çok küçük sayıları bilimsel gösterimle ifade eder ve karşılaştırır.	2	0	0	0		
Tam kare pozitif tam sayılarla bu sayıların karekökleri arasındaki ilişkiyi belirler.	1	0	0	0		
Tam kare olmayan kareköklü bir sayının hangi iki doğal sayı arasında olduğunu belirler.	2	0	0	0		
Kareköklü bir ifadenin kök b şeklinde yazılır ve kök b şeklindeki ifadede katsayısı kök içine alır.	2	2	0	0		
Kareköklü ifadelerde çarpma ve bölme işlemlerini yapar.	2	0	2	0		
Kareköklü ifadelerde toplama ve çıkarma işlemlerini yapar.	1	0	0	0		

Sayısal (FEN)	Soru	Doğru	Yanlış	Boş	Net	Başarı
	20	9	8	3	6,33	% 32
Cevap Anahtarı	B	BBCCBABDDDABDDAACDCBD				
Cevaplarınız		aaCCbCbDDD aD daaBc				
Fen	S	D	Y	B%		
İklim ve hava olayları arasındaki farkı açıklar.	2	2	0	100		
İklim bilimi (klimatoloji) kavramını açıklar.	1	1	0	100		
Nükleotid, gen, DNA ve kromozom kavramlarını açıklayarak bu kavramlar arasındaki ilişkiyi kurar.	2	2	0	100		
Yağış kavramını açıklar.	1	0	0	0		
Rüzgar kavramını açıklar.	2	0	1	0		
DNA'nın yapısını model üzerinden açıklar.	2	0	2	0		
Dünya'nın Güneş etrafında dolanmasının mevsimlerin oluşumuna katkısını açıklar.	2	2	0	100		
Kalıtım ile ilgili kavramları tanımlar.	2	1	0	50		
DNA'nın kendini nasıl eşlediğini ifade eder.	4	0	4	0		
Küresel iklim değişikliğinin sonuçlarını belirtir.	1	0	1	0		
Güneş ışınlarının gelme açısı ile bölgelerdeki sıcaklık farklarını açıklar.	1	1	0	100		

8.SINIF MOZAİK İNTRÖ 2.DENEME



314,053 % 32,66

MANİSA / ŞEHZADELER
ÖZEL KEP ÇINAR KİŞİSEL GELİŞİM KURSU

4C - 0
ZEHRA MUTLU

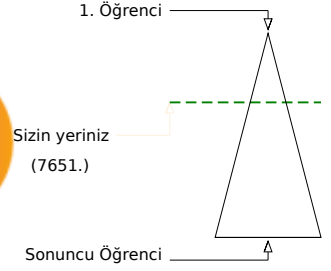

Soru Doğru Yanlış Boş Net

Şube Kurum İlçe İl Genel

Öğrenci Sıra No 7 148 148 430 7651 % 32,66

Sınava Katılan Öğrenci Sayısı 11 207 207 677 23429

Sözel (TÜR)	Soru	Doğru	Yanlış	Boş	Net	Başarı
	20	10	4	6	8,67	% 43
Cevap Anahtarı	A	DCCABDBBDCDDCAADAB				
Cevaplarınız	D	AB	BBDC	baC	b	bb

Türkçe	S	D	Y	B%
Başlamdan yararlanarak bilmediği kelime ve kelime gruplarının anlamını tahmin eder.	2	2	0	100
Bir işi işlem basamaklarına göre yazar.	2	0	0	0
Okudukları ile ilgili çıkarımlarda bulunur.	3	1	0	33
Metnin konusunu belirler.	1	1	0	100
Metnin ilgili sorularını cevaplar.	3	2	0	67
Grafik, tablo ve çizelgeyle sunulan bilgileri yorumlar.	1	1	0	100
Metindeki söz sanatlarını tespit eder.	1	1	0	100
Filiillerin cümledeki işlevlerini kavrar.	3	0	3	0
Noktalamaya işaretlerine dikkat ederek sesli ve sessiz okur.	1	0	1	0
Yazdıklarını düzenler.	1	1	0	100
Metin türlerini ayırt eder.	1	0	0	0
Görsellerle ilgili sorularını cevaplar.	1	1	0	100

Sözel (TAR)	Soru	Doğru	Yanlış	Boş	Net	Başarı
	10	7	1	2	6,67	% 67
Cevap Anahtarı	A	ACADABDBDD				
Cevaplarınız	AC	Dc	BDB	D		

Tarih	S	D	Y	B%
Avrupa'daki gelişmelerin yansımaları bağlamında Osmanlı Devleti'nin yirminci yüzyılın başlarındaki siyasi ve sosyal dt.	1	1	0	100
Birinci Dünya Savaşı'nın sebeplerini ve savaşın başlamasına yol açan gelişmeleri kavrar.	2	2	0	100
Mustafa Kemal'in askerlik hayatı ile ilgili olayları ve olguları onun kişilik özellikleri ile ilişkilendirir.	3	2	0	67
Birinci Dünya Savaşı'nda Osmanlı Devleti'nin durumu hakkında çıkarımlarda bulunur.	2	1	1	50
Mondros Ateşkes Antlaşması'nın imzalanması ve uygulanması karşısında Osmanlı yönetiminin, Mustafa Kemal'in ve hı	2	1	0	50

Sözel (DİN)	Soru	Doğru	Yanlış	Boş	Net	Başarı
	10	10	0	0	10,00	% 100
Cevap Anahtarı	A	DBCCABBDDAD				
Cevaplarınız		DBCCABBDDAD				

Din K.ve A.B.	S	D	Y	B%
Kader İnancı	2	2	0	100
Kaza ve kader ile ilgili kavramları analiz eder.	2	2	0	100
Ayet el-Kürsî'yi okur, anlamını söyler.	1	1	0	100
Hz. Musa'nın (a.s.) hayatını ana hatlarıyla tanıır.	1	1	0	100
İnsanın ilmi, iradesi, sorumluluğu ile kader arasındaki ilişki kurar.	2	2	0	100
Kader ve kaza inancını ayet ve hadislerle açıklar.	1	1	0	100
Toplumda kader ve kaza ile ilgili yaygın olan yanlış anlayışları sorgular.	1	1	0	100

Sözel (İNG)	Soru	Doğru	Yanlış	Boş	Net	Başarı
	10	4	6	0	2,00	% 20
Cevap Anahtarı	A	CBACDCBBD				
Cevaplarınız		CdbadDBca				

İngilizce	S	D	Y	B%
Students will be able to understand short and simple invitation letters, cards and e-mails.	2	1	1	50
Students will be able to express what they prefer, like and dislike.	2	1	1	50
Students will be able to write a short and simple letter apologizing and giving reasons for not attending a party in resı	1	0	1	0
Students will be able to talk about regular activities of teenagers.	1	0	1	0
Students will be able to understand short and simple texts about friendship.	2	2	0	100
Students will be able to structure a talk to make simple inquiries, give explanations and reasons.	1	0	1	0
Students will be able to understand short and simple texts about regular activities of teenagers.	1	0	1	0

Sayısal (MAT)	Soru	Doğru	Yanlış	Boş	Net	Başarı
	20	4	3	13	3,00	% 15
Cevap Anahtarı	A	ABCBADDDCAB4DDCCABAB				
Cevaplarınız		bb	bbB	B		

Matematik	S	D	Y	B%
Verilen pozitif tam sayıların pozitif tam sayı çarpanlarını bulur, pozitif tam sayıların pozitif tam sayı çarpanlarını üslü if	1	0	1	0
İki doğal sayının en büyük ortak bölenini (EBOB) ve en küçük ortak katını (EKOK) hesaplar, ilgili problemleri çözer.	2	1	0	50
Verilen iki doğal sayının aralarında asal olup olmadığını belirler.	2	0	0	0
Tam sayıların, tam sayı kuvvetlerini hesaplar.	1	0	0	0
Üslü ifadelerle ilgili temel kuralları anlar, birbirine denk ifadeler oluşturur.	2	0	0	0
Sayıların ondalık gösterimlerini 10'un tam sayı kuvvetlerini kullanarak çözümler.	1	0	1	0
Verilen bir sayıyı 10'un farklı tam sayı kuvvetlerini kullanarak ifade eder.	1	0	1	0
Çok büyük ve çok küçük sayıları bilimsel gösterimle ifade eder ve karşılaştırır.	2	1	0	50
Tam kare pozitif tam sayılarla bu sayıların karekökleri arasındaki ilişkiyi belirler.	1	0	0	0
Tam kare olmayan kareköklü bir sayının hangi iki doğal sayı arasında olduğunu belirler.	2	0	0	0
Kareköklü bir ifadenin kök b şeklinde yazar ve kök b şeklindeki ifadede katsayısı kök içine alır.	2	0	0	0
Kareköklü ifadelerde çarpma ve bölme işlemlerini yapar.	2	0	0	0
Kareköklü ifadelerde toplama ve çıkarma işlemlerini yapar.	1	1	0	100

Sayısal (FEN)	Soru	Doğru	Yanlış	Boş	Net	Başarı
	20	10	4	6	8,67	% 43
Cevap Anahtarı	A	BDDDABDDAADCBDBBCCBA				
Cevaplarınız		BDDDb	DD	CB	dBCba	

Fen	S	D	Y	B%
İklim ve hava olayları arasındaki farkı açıklar.	2	2	0	100
İklim bilimi (klimatoloji) kavramını açıklar.	1	1	0	100
Nükleotid, gen, DNA ve kromozom kavramlarını açıklayarak bu kavramlar arasındaki ilişki kurar.	2	2	0	100
Yağış kavramını açıklar.	1	0	1	0
Rüzgar kavramını açıklar.	2	0	0	0
DNA'nın yapısını model üzerinden açıklar.	2	2	0	100
Dünya'nın Güneş etrafında dolanmasının mevsimlerin oluşumuna katkısını açıklar.	2	1	1	50
Kalıtım ile ilgili kavramları tanımlar.	2	0	1	0
DNA'nın kendini nasıl eşlediğini ifade eder.	4	0	1	0
Küresel iklim değişikliğinin sonuçlarını belirtir.	1	1	0	100
Güneş ışınlarının gelme açısı ile bölgelerdeki sıcaklık farklarını açıklar.	1	1	0	100

8.SINIF MOZAİK İNTRÖ 2.DENEME



313,992 % 32,68

MANİSA / ŞEHZADELER
ÖZEL KEP ÇINAR KİŞİSEL GELİŞİM KURSU

4D - 0
AYŞE MUTLU

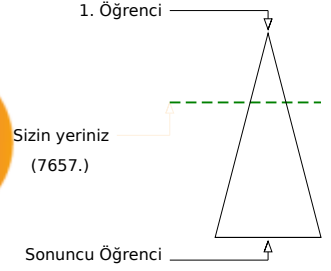
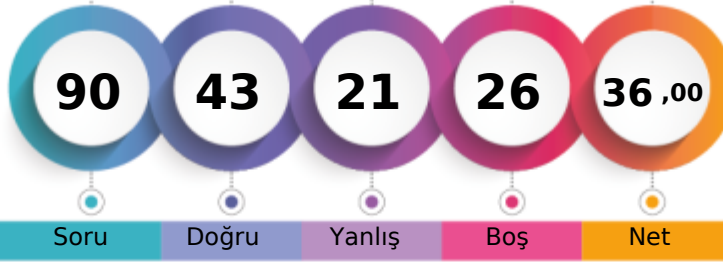

Şube	Kurum	İlçe	İl	Genel
Öğrenci Sıra No	5	149	149	431
Sınava Katılan Öğrenci Sayısı	12	207	207	677
				7657 % 32,68
				23429

Sözel (TÜR)	Soru	Doğru	Yanlış	Boş	Net	Başarı
	20	11	6	3	9,00	% 45
Cevap Anahtarı	A	DCCABDBBCDDCAADAB				
Cevaplarınız		DbC cacBB CbDDCAb AB				
Türkçe		S	D	Y	B%	
Başlamdan yararlanarak bilmediği kelime ve kelime gruplarının anlamını tahmin eder.		2	2	0	100	
Bir işi işlem basamaklarına göre yazar.		2	0	1	0	
Okudukları ile ilgili çıkarımlarda bulunur.		3	1	1	33	
Metnin konusunu belirler.		1	0	1	0	
Metnin ilgili sorularını cevaplar.		3	1	1	33	
Grafik, tablo ve çizelgeyle sunulan bilgileri yorumlar.		1	1	0	100	
Metindeki söz sanatlarını tespit eder.		1	0	1	0	
Filiillerin cümledeki işlevlerini kavrar.		3	2	1	67	
Noktalamaya işaretlerine dikkat ederek sesli ve sessiz okur.		1	1	0	100	
Yazdıklarını düzenler.		1	1	0	100	
Metin türlerini ayırt eder.		1	1	0	100	
Görsellerle ilgili sorularını cevaplar.		1	1	0	100	

Sözel (TAR)	Soru	Doğru	Yanlış	Boş	Net	Başarı
	10	7	3	0	6,00	% 60
Cevap Anahtarı	A	ACADABDBDD				
Cevaplarınız		ACADDDBBaB				
Tarih		S	D	Y	B%	
Avrupa'daki gelişmelerin yansımaları bağlamında Osmanlı Devleti'nin yirminci yüzyılın başlarındaki siyasi ve sosyal dt.		1	1	0	100	
Birinci Dünya Savaşı'nın sebeplerini ve savaşın başlamasına yol açan gelişmeleri kavrar.		2	2	0	100	
Mustafa Kemal'in askerlik hayatı ile ilgili olayları ve olguları onun kişilik özellikleri ile ilişkilendirir.		3	2	1	67	
Birinci Dünya Savaşı'nda Osmanlı Devleti'nin durumu hakkında çıkarımlarda bulunur.		2	1	1	50	
Mondros Ateşkes Antlaşması'nın imzalanması ve uygulanması karşısında Osmanlı yönetiminin, Mustafa Kemal'in ve hi		2	1	1	50	

Sözel (DİN)	Soru	Doğru	Yanlış	Boş	Net	Başarı
	10	8	1	1	7,67	% 77
Cevap Anahtarı	A	DBCCABBDDAD				
Cevaplarınız		cBCC BBDDAD				
Din K.ve A.B.		S	D	Y	B%	
Kader İnancı		2	1	1	50	
Kaza ve kader ile ilgili kavramları analiz eder.		2	1	0	50	
Ayet el-Kürsî'yi okur, anlamını söyler.		1	1	0	100	
Hz. Musa'nın (a.s.) hayatını ana hatlarıyla tanıır.		1	1	0	100	
İnsanın ilmi, iradesi, sorumluluğu ile kader arasındaki ilişki kurar.		2	2	0	100	
Kader ve kaza inancını ayet ve hadislerle açıklar.		1	1	0	100	
Toplumda kader ve kaza ile ilgili yaygın olan yanlış anlayışları sorgular.		1	1	0	100	

Sözel (İNG)	Soru	Doğru	Yanlış	Boş	Net	Başarı
	10	1	3	6	0,00	% 0
Cevap Anahtarı	A	CBACDCBDD				
Cevaplarınız		ca b B				
İngilizce		S	D	Y	B%	
Students will be able to understand short and simple invitation letters, cards and e-mails.		2	0	1	0	
Students will be able to express what they prefer, like and dislike.		2	0	0	0	
Students will be able to write a short and simple letter apologizing and giving reasons for not attending a party in res		1	0	1	0	
Students will be able to talk about regular activities of teenagers.		1	0	1	0	
Students will be able to understand short and simple texts about friendship.		2	0	0	0	
Students will be able to structure a talk to make simple inquiries, give explanations and reasons.		1	1	0	100	
Students will be able to understand short and simple texts about regular activities of teenagers.		1	0	0	0	

Sayısal (MAT)	Soru	Doğru	Yanlış	Boş	Net	Başarı
	20	5	2	13	4,33	% 22
Cevap Anahtarı	A	ABCBADDDCAB4DDCCABAB				
Cevaplarınız		b DD BDa B				
Matematik		S	D	Y	B%	
Verilen pozitif tam sayıların pozitif tam sayı çarpanlarını bulur, pozitif tam sayıların pozitif tam sayı çarpanlarını üslü if		1	0	1	0	
İki doğal sayının en büyük ortak bölenini (EBOB) ve en küçük ortak katını (EKOK) hesaplar, ilgili problemleri çözer.		2	0	0	0	
Verilen iki doğal sayının aralarında asal olup olmadığını belirler.		2	0	0	0	
Tam sayıların, tam sayı kuvvetlerini hesaplar.		1	0	0	0	
Üslü ifadelerle ilgili temel kuralları anlar, birbirine denk ifadeler oluşturur.		2	2	0	100	
Sayıların ondalık gösterimlerini 10'un tam sayı kuvvetlerini kullanarak çözümler.		1	0	0	0	
Verilen bir sayıyı 10'un farklı tam sayı kuvvetlerini kullanarak ifade eder.		1	0	0	0	
Çok büyük ve çok küçük sayıları bilimsel gösterimle ifade eder ve karşılaştırır.		2	2	0	100	
Tam kare pozitif tam sayılarla bu sayıların karekökleri arasındaki ilişkiyi belirler.		1	0	1	0	
Tam kare olmayan kareköklü bir sayının hangi iki doğal sayı arasında olduğunu belirler.		2	0	0	0	
Kareköklü bir ifadenin kök b şeklinde yazar ve kök b şeklindeki ifadede katsayısı kök içine alır.		2	0	0	0	
Kareköklü ifadelerde çarpma ve bölme işlemlerini yapar.		2	0	0	0	
Kareköklü ifadelerde toplama ve çıkarma işlemlerini yapar.		1	1	0	100	

Sayısal (FEN)	Soru	Doğru	Yanlış	Boş	Net	Başarı
	20	11	6	3	9,00	% 45
Cevap Anahtarı	A	BDDABDDAADCDBBCCBA				
Cevaplarınız		BaDDb DD cDcC BBCCac				
Fen		S	D	Y	B%	
İklim ve hava olayları arasındaki farkı açıklar.		2	2	0	100	
İklim bilimi (klimatoloji) kavramını açıklar.		1	0	1	0	
Nükleotid, gen, DNA ve kromozom kavramlarını açıklayarak bu kavramlar arasındaki ilişki kurar.		2	1	1	50	
Yağış kavramını açıklar.		1	0	1	0	
Rüzgar kavramını açıklar.		2	0	1	0	
DNA'nın yapısını model üzerinden açıklar.		2	2	0	100	
Dünya'nın Güneş etrafında dolanmasının mevsimlerin oluşumuna katkısını açıklar.		2	1	1	50	
Kalıtım ile ilgili kavramları tanımlar.		2	1	0	50	
DNA'nın kendini nasıl eşlediğini ifade eder.		4	2	1	50	
Küresel iklim değişikliğinin sonuçlarını belirtir.		1	1	0	100	
Güneş ışınlarının gelme açısı ile bölgelerdeki sıcaklık farklarını açıklar.		1	1	0	100	

8.SINIF MOZAİK İNTRÖ 2.DENEME



276,517 % 48,94

MANİSA / ŞEHZADELER
ÖZEL KEP ÇINAR KİŞİSEL GELİŞİM KURSU

4D - 0
AYŞENAZ EKİCİ

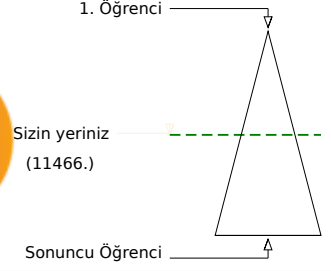
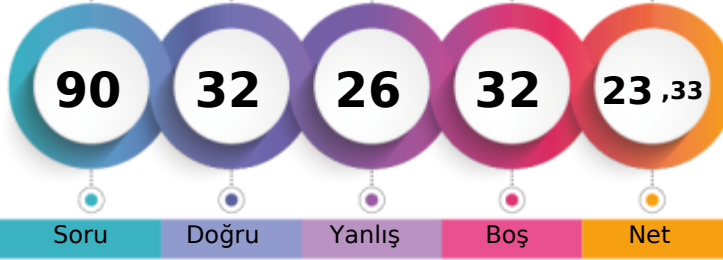

	Şube	Kurum	İlçe	İl	Genel
Öğrenci Sıra No	10	183	183	520	11466 % 48,94
Sınava Katılan Öğrenci Sayısı	12	207	207	677	23429

Sözel (TÜR)	Soru	Doğru	Yanlış	Boş	Net	Başarı
	20	8	5	7	6,33	% 32
Cevap Anahtarı	A	DCCABDBBCDDCAADAB				
Cevaplarınız		DCCbABbdBD D a d				
Türkçe	S	D	Y	B%		
Bağlamdan yararlanarak bilmediği kelime ve kelime gruplarının anlamını tahmin eder.	2	1	1	50		
Bir işi işlem basamaklarına göre yazar.	2	1	0	50		
Okudukları ile ilgili çıkarımlarda bulunur.	3	2	1	67		
Metnin konusunu belirler.	1	1	0	100		
Metnin ilgili sorularını cevaplar.	3	1	1	33		
Grafik, tablo ve çizelgeyle sunulan bilgileri yorumlar.	1	1	0	100		
Metindeki söz sanatlarını tespit eder.	1	1	0	100		
Filiillerin cümledeki işlevlerini kavrar.	3	0	0	0		
Noktalamaya işaretlerine dikkat ederek sesli ve sessiz okur.	1	0	1	0		
Yazdıklarını düzenler.	1	0	0	0		
Metin türlerini ayırt eder.	1	0	0	0		
Görsellerle ilgili sorularını cevaplar.	1	0	1	0		

Sözel (TAR)	Soru	Doğru	Yanlış	Boş	Net	Başarı
	10	3	7	0	0,67	% 7
Cevap Anahtarı	A	ACADABDBDD				
Cevaplarınız		ACbcdBcdca				
Tarih	S	D	Y	B%		
Avrupa'daki gelişmelerin yansımaları bağlamında Osmanlı Devleti'nin yirminci yüzyılın başlarındaki siyasi ve sosyal dt.	1	1	0	100		
Birinci Dünya Savaşı'nın sebeplerini ve savaşın başlamasına yol açan gelişmeleri kavrar.	2	1	1	50		
Mustafa Kemal'in askerlik hayatı ile ilgili olayları ve olguları onun kişilik özellikleri ile ilişkilendirir.	3	0	3	0		
Birinci Dünya Savaşı'nda Osmanlı Devleti'nin durumu hakkında çıkarımlarda bulunur.	2	0	2	0		
Mondros Ateşkes Antlaşması'nın imzalanması ve uygulanması karşısında Osmanlı yönetiminin, Mustafa Kemal'in ve hi	2	1	1	50		

Sözel (DİN)	Soru	Doğru	Yanlış	Boş	Net	Başarı
	10	6	2	2	5,33	% 53
Cevap Anahtarı	A	DBCCABBDDAD				
Cevaplarınız		DB dAa DAD				
Din K.ve A.B.	S	D	Y	B%		
Kader İnancı	2	2	0	100		
Kaza ve kader ile ilgili kavramları analiz eder.	2	2	0	100		
Ayet el-Kürsi'yi okur, anlamını söyler.	1	0	0	0		
Hz. Musa'nın (a.s.) hayatını ana hatlarıyla tanıır.	1	0	1	0		
İnsanın ilmi, iradesi, sorumluluğu ile kader arasındaki ilişki kurar.	2	1	1	50		
Kader ve kaza inancını ayet ve hadislerle açıklar.	1	0	0	0		
Toplumda kader ve kaza ile ilgili yaygın olan yanlış anlayışları sorgular.	1	1	0	100		

Sözel (İNG)	Soru	Doğru	Yanlış	Boş	Net	Başarı
	10	2	3	5	1,00	% 10
Cevap Anahtarı	A	CBACDCBDD				
Cevaplarınız		aDaa D				
İngilizce	S	D	Y	B%		
Students will be able to understand short and simple invitation letters, cards and e-mails.	2	0	1	0		
Students will be able to express what they prefer, like and dislike.	2	0	0	0		
Students will be able to write a short and simple letter apologizing and giving reasons for not attending a party in res	1	0	0	0		
Students will be able to talk about regular activities of teenagers.	1	0	1	0		
Students will be able to understand short and simple texts about friendship.	2	1	1	50		
Students will be able to structure a talk to make simple inquiries, give explanations and reasons.	1	0	0	0		
Students will be able to understand short and simple texts about regular activities of teenagers.	1	1	0	100		

Sayısal (MAT)	Soru	Doğru	Yanlış	Boş	Net	Başarı
	20	3	4	13	1,67	% 8
Cevap Anahtarı	A	ABCBADDDCAB4DDCCABAB				
Cevaplarınız		Dbd B a c				
Matematik	S	D	Y	B%		
Verilen pozitif tam sayıların pozitif tam sayı çarpanlarını bulur, pozitif tam sayıların pozitif tam sayı çarpanlarını üslü if	1	0	0	0		
İki doğal sayının en büyük ortak bölenini (EBOB) ve en küçük ortak katını (EKOK) hesaplar, ilgili problemleri çözer.	2	0	0	0		
Verilen iki doğal sayının aralarında asal olup olmadığını belirler.	2	0	0	0		
Tam sayıların, tam sayı kuvvetlerini hesaplar.	1	0	0	0		
Üslü ifadelerle ilgili temel kuralları anlar, birbirine denk ifadeler oluşturur.	2	1	1	50		
Sayıların ondalık gösterimlerini 10'un tam sayı kuvvetlerini kullanarak çözümler.	1	0	1	0		
Verilen bir sayıyı 10'un farklı tam sayı kuvvetlerini kullanarak ifade eder.	1	0	0	0		
Çok büyük ve çok küçük sayıları bilimsel gösterimle ifade eder ve karşılaştırır.	2	1	0	50		
Tam kare pozitif tam sayılarla bu sayıların karekökleri arasındaki ilişkiyi belirler.	1	0	0	0		
Tam kare olmayan kareköklü bir sayının hangi iki doğal sayı arasında olduğunu belirler.	2	0	1	0		
Kareköklü bir ifadenin kök b şeklinde yazar ve kök b şeklindeki ifadede katsayıyı kök içine alır.	2	0	0	0		
Kareköklü ifadelerde çarpma ve bölme işlemlerini yapar.	2	0	0	0		
Kareköklü ifadelerde toplama ve çıkarma işlemlerini yapar.	1	0	1	0		

Sayısal (FEN)	Soru	Doğru	Yanlış	Boş	Net	Başarı
	20	10	5	5	8,33	% 42
Cevap Anahtarı	A	BDDDABDDAADCBDBCCBA				
Cevaplarınız		BDDDD Dc bCa BBCCa				
Fen	S	D	Y	B%		
İklim ve hava olayları arasındaki farkı açıklar.	2	2	0	100		
İklim bilimi (klimatoloji) kavramını açıklar.	1	1	0	100		
Nükleotid, gen, DNA ve kromozom kavramlarını açıklayarak bu kavramlar arasındaki ilişki kurar.	2	1	1	50		
Yağış kavramını açıklar.	1	0	1	0		
Rüzgar kavramını açıklar.	2	0	0	0		
DNA'nın yapısını model üzerinden açıklar.	2	2	0	100		
Dünya'nın Güneş etrafında dolanmasının mevsimlerin oluşumuna katkısını açıklar.	2	0	2	0		
Kalıtım ile ilgili kavramları tanımlar.	2	1	0	50		
DNA'nın kendini nasıl eşlediğini ifade eder.	4	1	1	25		
Küresel iklim değişikliğinin sonuçlarını belirtir.	1	1	0	100		
Güneş ışınlarının gelme açısı ile bölgelerdeki sıcaklık farklarını açıklar.	1	1	0	100		

8.SINIF MOZAİK İNTRÖ 2.DENEME



366,493 % 16,66

MANİSA / ŞEHZADELER
ÖZEL KEP ÇINAR KİŞİSEL GELİŞİM KURSU

4D - 0
CEMİL ÇAĞAN ÇOLAK

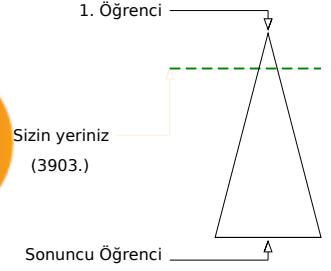
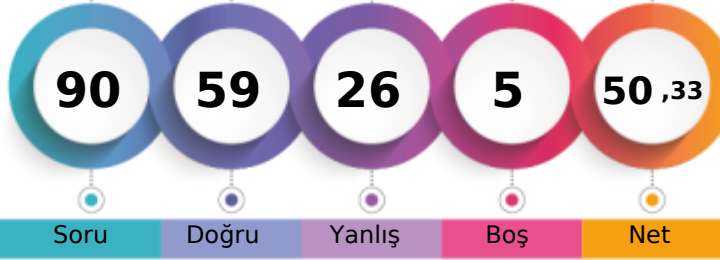

	Şube	Kurum	İlçe	İl	Genel
Öğrenci Sıra No	1	92	92	268	3903
Sınava Katılan Öğrenci Sayısı	12	207	207	677	23429

Sözel (TÜR)	Soru	Doğru	Yanlış	Boş	Net	Başarı
	20	11	9	0	8,00	% 40
Cevap Anahtarı	A	DCCABDBBDCDDCAADAB				
Cevaplarınız		DCdbAcadBDaDDabAcDAB				
Türkçe	S	D	Y	B%		
Başlamdan yararlanarak bilmediği kelime ve kelime gruplarının anlamını tahmin eder.	2	1	1	50		
Bir işi işlem basamaklarına göre yazar.	2	2	0	100		
Okudukları ile ilgili çıkarımlarda bulunur.	3	1	2	33		
Metnin konusunu belirler.	1	0	1	0		
Metnin ilgili sorularını cevaplar.	3	1	2	33		
Grafik, tablo ve çizelgeyle sunulan bilgileri yorumlar.	1	1	0	100		
Metindeki söz sanatlarını tespit eder.	1	1	0	100		
Filiillerin cümledeki işlevlerini kavrar.	3	2	1	67		
Noktalamaya işaretlerine dikkat ederek sesli ve sessiz okur.	1	0	1	0		
Yazdıklarını düzenler.	1	0	1	0		
Metin türlerini ayırt eder.	1	1	0	100		
Görsellerle ilgili sorularını cevaplar.	1	1	0	100		

Sözel (TAR)	Soru	Doğru	Yanlış	Boş	Net	Başarı
	10	5	5	0	3,33	% 33
Cevap Anahtarı	A	ACADABDBDD				
Cevaplarınız		cCbDABDdaa				
Tarih	S	D	Y	B%		
Avrupa'daki gelişmelerin yansımaları bağlamında Osmanlı Devleti'nin yirminci yüzyılın başlarındaki siyasi ve sosyal durumu değerlendirir.	1	0	1	0		
Birinci Dünya Savaşı'nın sebeplerini ve savaşın başlamasına yol açan gelişmeleri kavrar.	2	1	1	50		
Mustafa Kemal'in askerlik hayatı ile ilgili olayları ve olguların onun kişilik özellikleriyle ilişkilerini açıklar.	3	1	2	33		
Birinci Dünya Savaşı'nda Osmanlı Devleti'nin durumu hakkında çıkarımlarda bulunur.	2	2	0	100		
Mondros Ateşkes Antlaşması'nın imzalanması ve uygulanması karşısında Osmanlı yönetiminin, Mustafa Kemal'in ve diğer liderlerin tutumunu değerlendirir.	2	1	1	50		

Sözel (DİN)	Soru	Doğru	Yanlış	Boş	Net	Başarı
	10	10	0	0	10,00	% 100
Cevap Anahtarı	A	DBCCABBDDAD				
Cevaplarınız		DBCCABBDDAD				
Din K.ve A.B.	S	D	Y	B%		
Kader İnancı	2	2	0	100		
Kaza ve kader ile ilgili kavramları analiz eder.	2	2	0	100		
Ayet el-Kürsî'yi okur, anlamını söyler.	1	1	0	100		
Hz. Musa'nın (a.s.) hayatını ana hatlarıyla tanıtır.	1	1	0	100		
İnsanın ilmi, iradesi, sorumluluğu ile kader arasındaki ilişkisi kurar.	2	2	0	100		
Kader ve kaza inancını ayet ve hadislerle açıklar.	1	1	0	100		
Toplumda kader ve kaza ile ilgili yaygın olan yanlış anlayışları sorgular.	1	1	0	100		

Sözel (İNG)	Soru	Doğru	Yanlış	Boş	Net	Başarı
	10	5	5	0	3,33	% 33
Cevap Anahtarı	A	CBACDCBBD				
Cevaplarınız		CBAdDbaBc				
İngilizce	S	D	Y	B%		
Students will be able to understand short and simple invitation letters, cards and e-mails.	2	1	1	50		
Students will be able to express what they prefer, like and dislike.	2	1	1	50		
Students will be able to write a short and simple letter apologizing and giving reasons for not attending a party in response to an invitation.	1	1	0	100		
Students will be able to talk about regular activities of teenagers.	1	0	1	0		
Students will be able to understand short and simple texts about friendship.	2	1	1	50		
Students will be able to structure a talk to make simple inquiries, give explanations and reasons.	1	1	0	100		
Students will be able to understand short and simple texts about regular activities of teenagers.	1	0	1	0		

Sayısal (MAT)	Soru	Doğru	Yanlış	Boş	Net	Başarı
	20	13	4	3	11,67	% 58
Cevap Anahtarı	A	ABCBADDDCAB4DDCCABAB				
Cevaplarınız		A dB DDDCbA D CCABdB				
Matematik	S	D	Y	B%		
Verilen pozitif tam sayıların pozitif tam sayı çarpanlarını bulur, pozitif tam sayıların pozitif tam sayı çarpanlarını üslü ifade eder.	1	1	0	100		
İki doğal sayının en büyük ortak bölenini (EBOB) ve en küçük ortak katını (EKOK) hesaplar, ilgili problemleri çözer.	2	0	1	0		
Verilen iki doğal sayının aralarında asal olup olmadığını belirler.	2	1	0	50		
Tam sayıların, tam sayı kuvvetlerini hesaplar.	1	1	0	100		
Üslü ifadelerle ilgili temel kuralları anlar, birbirine denk ifadeler oluşturur.	2	2	0	100		
Sayıların ondalık gösterimlerini 10'un tam sayı kuvvetlerini kullanarak çözümler.	1	1	0	100		
Verilen bir sayıyı 10'un farklı tam sayı kuvvetlerini kullanarak ifade eder.	1	0	1	0		
Çok büyük ve çok küçük sayıları bilimsel gösterimle ifade eder ve karşılaştırır.	2	2	0	100		
Tam kare pozitif tam sayılarla bu sayıların karekökleri arasındaki ilişkiyi belirler.	1	1	0	100		
Tam kare olmayan kareköklü bir sayının hangi iki doğal sayı arasında olduğunu belirler.	2	1	0	50		
Kareköklü bir ifadenin kök b şeklinde yazılır ve kök b şeklindeki ifadede katsayıyı kök içine alır.	2	2	0	100		
Kareköklü ifadelerde çarpma ve bölme işlemlerini yapar.	2	1	1	50		
Kareköklü ifadelerde toplama ve çıkarma işlemlerini yapar.	1	1	0	100		

Sayısal (FEN)	Soru	Doğru	Yanlış	Boş	Net	Başarı
	20	15	3	2	14,00	% 70
Cevap Anahtarı	A	BDDDABDDAADCBDBBCCBA				
Cevaplarınız		BDDDABADcADCB BaC BA				
Fen	S	D	Y	B%		
İklim ve hava olayları arasındaki farkı açıklar.	2	2	0	100		
İklim bilimi (klimatoloji) kavramını açıklar.	1	1	0	100		
Nükleotid, gen, DNA ve kromozom kavramlarını açıklayarak bu kavramlar arasındaki ilişkiyi kurar.	2	2	0	100		
Yağış kavramını açıklar.	1	1	0	100		
Rüzgar kavramını açıklar.	2	2	0	100		
DNA'nın yapısını model üzerinden açıklar.	2	1	1	50		
Dünya'nın Güneş etrafında dolanmasının mevsimlerin oluşumuna katkısını açıklar.	2	2	0	100		
Kalıtım ile ilgili kavramları tanımlar.	2	0	1	0		
DNA'nın kendini nasıl eşlediğini ifade eder.	4	3	0	75		
Küresel iklim değişikliğinin sonuçlarını belirtir.	1	0	1	0		
Güneş ışınlarının gelme açısı ile bölgelerdeki sıcaklık farklarını açıklar.	1	1	0	100		

8.SINIF MOZAİK İNTRÖ 2.DENEME



313,554 % 32,85

MANİSA / ŞEHZADELER
ÖZEL KEP ÇINAR KİŞİSEL GELİŞİM KURSU

4D - 0
ECRİN HABERCİ

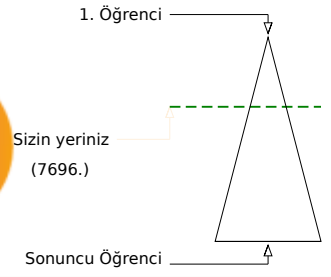
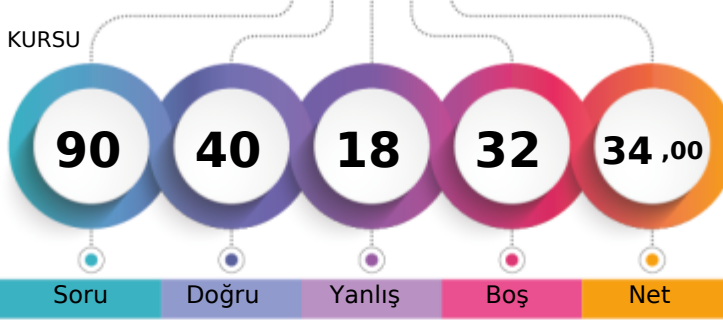

	Şube	Kurum	İlçe	İl	Genel
Öğrenci Sıra No	6	150	150	434	7696 % 32,85
Sınava Katılan Öğrenci Sayısı	12	207	207	677	23429

Sözel (TÜR)	Soru	Doğru	Yanlış	Boş	Net	Başarı
	20	11	5	4	9,33	% 47
Cevap Anahtarı	B	DCAADABDCCCABDBBDCDD				
Cevaplarınız		cCb BDdCCABaBBaCD				
Türkçe	S	D	Y	B%		
Bağlamdan yararlanarak bilmediği kelime ve kelime gruplarının anlamını tahmin eder.	2	2	0	100		
Bir işi işlem basamaklarına göre yazar.	2	0	1	0		
Okudukları ile ilgili çıkarımlarda bulunur.	3	3	0	100		
Metnin konusunu belirler.	1	1	0	100		
Metnin ilgili sorularını cevaplar.	3	1	2	33		
Grafik, tablo ve çizelgeyle sunulan bilgileri yorumlar.	1	1	0	100		
Metindeki söz sanatlarını tespit eder.	1	1	0	100		
Filiisilerin cümledeki işlevlerini kavrar.	3	0	0	0		
Noktalamaya işaretlerine dikkat ederek sesli ve sessiz okur.	1	0	1	0		
Yazdıklarını düzenler.	1	1	0	100		
Metin türlerini ayırt eder.	1	0	1	0		
Görsellerle ilgili sorularını cevaplar.	1	1	0	100		

Sözel (TAR)	Soru	Doğru	Yanlış	Boş	Net	Başarı
	10	6	3	1	5,00	% 50
Cevap Anahtarı	B	DDACADABDB				
Cevaplarınız		bbACbDAB B				
Tarih	S	D	Y	B%		
Avrupa'daki gelişmelerin yansımaları bağlamında Osmanlı Devleti'nin yirminci yüzyılın başlarındaki siyasi ve sosyal dt.	1	1	0	100		
Birinci Dünya Savaşı'nın sebeplerini ve savaşın başlamasına yol açan gelişmeleri kavrar.	2	2	0	100		
Mustafa Kemal'in askerlik hayatı ile ilgili olayları ve olguları onun kişilik özellikleri ile ilişkilendirir.	3	0	2	0		
Birinci Dünya Savaşı'nda Osmanlı Devleti'nin durumu hakkında çıkarımlarda bulunur.	2	2	0	100		
Mondros Ateşkes Antlaşması'nın imzalanması ve uygulanması karşısında Osmanlı yönetiminin, Mustafa Kemal'in ve hi.	2	1	1	50		

Sözel (DİN)	Soru	Doğru	Yanlış	Boş	Net	Başarı
	10	6	3	1	5,00	% 50
Cevap Anahtarı	B	BDADDBCCAB				
Cevaplarınız		aDdDD CdAB				
Din K.ve A.B.	S	D	Y	B%		
Kader İnancı	2	1	1	50		
Kaza ve kader ile ilgili kavramları analiz eder.	2	1	0	50		
Ayet el-Kürsî'yi okur, anlamını söyler.	1	1	0	100		
Hz. Musa'nın (a.s.) hayatını ana hatlarıyla tanıır.	1	0	1	0		
İnsanın ilmi, iradesi, sorumluluğu ile kader arasındaki ilişki kurar.	2	2	0	100		
Kader ve kaza inancını ayet ve hadislerle açıklar.	1	0	1	0		
Toplumda kader ve kaza ile ilgili yaygın olan yanlış anlayışları sorgular.	1	1	0	100		

Sözel (İNG)	Soru	Doğru	Yanlış	Boş	Net	Başarı
	10	1	2	7	0,33	% 3
Cevap Anahtarı	B	BDCBACDCDB				
Cevaplarınız		da A				
İngilizce	S	D	Y	B%		
Students will be able to understand short and simple invitation letters, cards and e-mails.	2	0	0	0		
Students will be able to express what they prefer, like and dislike.	2	0	0	0		
Students will be able to write a short and simple letter apologizing and giving reasons for not attending a party in res.	1	1	0	100		
Students will be able to talk about regular activities of teenagers.	1	0	0	0		
Students will be able to understand short and simple texts about friendship.	2	0	0	0		
Students will be able to structure a talk to make simple inquiries, give explanations and reasons.	1	0	1	0		
Students will be able to understand short and simple texts about regular activities of teenagers.	1	0	1	0		

Sayısal (MAT)	Soru	Doğru	Yanlış	Boş	Net	Başarı
	20	6	0	14	6,00	% 30
Cevap Anahtarı	B	CCABABABCBADDDCAB4DD				
Cevaplarınız		C A C A D				
Matematik	S	D	Y	B%		
Verilen pozitif tam sayıların pozitif tam sayı çarpanlarını bulur, pozitif tam sayıların pozitif tam sayı çarpanlarını üslü if	1	1	0	100		
İki doğal sayının en büyük ortak bölenini (EBOB) ve en küçük ortak katını (EKOK) hesaplar, ilgili problemleri çözer.	2	1	0	50		
Verilen iki doğal sayının aralarında asal olup olmadığını belirler.	2	1	0	50		
Tam sayıların, tam sayı kuvvetlerini hesaplar.	1	0	0	0		
Üslü ifadelerle ilgili temel kuralları anlar, birbirine denk ifadeler oluşturur.	2	1	0	50		
Sayıların ondalık gösterimlerini 10'un tam sayı kuvvetlerini kullanarak çözümler.	1	0	0	0		
Verilen bir sayıyı 10'un farklı tam sayı kuvvetlerini kullanarak ifade eder.	1	0	0	0		
Çok büyük ve çok küçük sayıları bilimsel gösterimle ifade eder ve karşılaştırır.	2	0	0	0		
Tam kare pozitif tam sayılarla bu sayıların karekökleri arasındaki ilişkiyi belirler.	1	0	0	0		
Tam kare olmayan kareköklü bir sayının hangi iki doğal sayı arasında olduğunu belirler.	2	1	0	50		
Kareköklü bir ifadenin kök b şeklinde yazar ve kök b şeklindeki ifadede katsayısı kök içine alır.	2	0	0	0		
Kareköklü ifadelerde çarpma ve bölme işlemlerini yapar.	2	0	0	0		
Kareköklü ifadelerde toplama ve çıkarma işlemlerini yapar.	1	0	0	0		

Sayısal (FEN)	Soru	Doğru	Yanlış	Boş	Net	Başarı
	20	10	5	5	8,33	% 42
Cevap Anahtarı	B	BBCCBABBDDABDDAACDCBD				
Cevaplarınız		BBCCa BDDbb aD DCa				
Fen	S	D	Y	B%		
İklim ve hava olayları arasındaki farkı açıklar.	2	2	0	100		
İklim bilimi (klimatoloji) kavramını açıklar.	1	1	0	100		
Nükleotid, gen, DNA ve kromozom kavramlarını açıklayarak bu kavramlar arasındaki ilişki kurar.	2	0	2	0		
Yağış kavramını açıklar.	1	0	1	0		
Rüzgar kavramını açıklar.	2	0	0	0		
DNA'nın yapısını model üzerinden açıklar.	2	1	1	50		
Dünya'nın Güneş etrafında dolanmasının mevsimlerin oluşumuna katkısını açıklar.	2	1	1	50		
Kalıtım ile ilgili kavramları tanımlar.	2	1	0	50		
DNA'nın kendini nasıl eşlediğini ifade eder.	4	2	0	50		
Küresel iklim değişikliğinin sonuçlarını belirtir.	1	1	0	100		
Güneş ışınlarının gelme açısı ile bölgelerdeki sıcaklık farklarını açıklar.	1	1	0	100		

8.SINIF MOZAİK İNTRÖ 2.DENEME



318,013 % 31,28

MANİSA / ŞEHZADELER
ÖZEL KEP ÇINAR KİŞİSEL GELİŞİM KURSU

4D - 0
EGE GEZEK

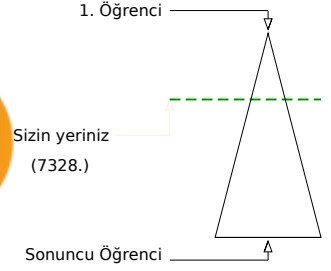
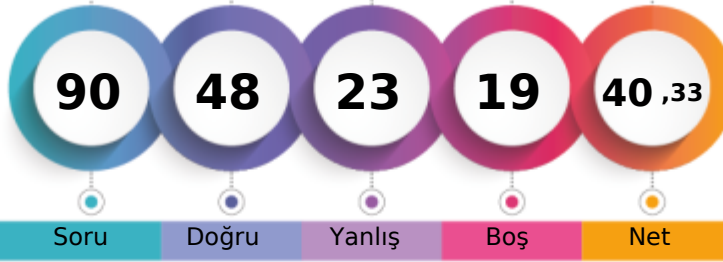

	Şube	Kurum	İlçe	İl	Genel
Öğrenci Sıra No	3	145	145	422	7328 % 31,28
Sınava Katılan Öğrenci Sayısı	12	207	207	677	23429

Sözel (TÜR)	Soru	Doğru	Yanlış	Boş	Net	Başarı
	20	7	10	3	3,67	% 18
Cevap Anahtarı	B	DCAADABDCCCABDBBDCDD				
Cevaplarınız		DbAbcbBD ddAa B cdDa				
Türkçe		S	D	Y	B%	
Başlamdan yararlanarak bilmediği kelime ve kelime gruplarının anlamını tahmin eder.		2	2	0	100	
Bir işi işlem basamaklarına göre yazar.		2	0	1	0	
Okudukları ile ilgili çıkarımlarda bulunur.		3	1	2	33	
Metnin konusunu belirler.		1	0	1	0	
Metnin ilgili sorularına cevaplar.		3	0	2	0	
Grafik, tablo ve çizelgeyle sunulan bilgileri yorumlar.		1	0	0	0	
Metindeki söz sanatlarını tespit eder.		1	1	0	100	
Filiillerin cümledeki işlevlerini kavrar.		3	0	3	0	
Noktalamaya işaretlerine dikkat ederek sesli ve sessiz okur.		1	1	0	100	
Yazdıklarını düzenler.		1	0	1	0	
Metin türlerini ayırır.		1	1	0	100	
Görsellerle ilgili sorularına cevaplar.		1	1	0	100	

Sözel (TAR)	Soru	Doğru	Yanlış	Boş	Net	Başarı
	10	8	2	0	7,33	% 73
Cevap Anahtarı	B	DDACADABDB				
Cevaplarınız		DDACbDbDBB				
Tarih		S	D	Y	B%	
Avrupa'daki gelişmelerin yansımaları bağlamında Osmanlı Devleti'nin yirminci yüzyılın başlarındaki siyasi ve sosyal dt.		1	1	0	100	
Birinci Dünya Savaşı'nın sebeplerini ve savaşın başlamasına yol açan gelişmeleri kavrar.		2	2	0	100	
Mustafa Kemal'in askerlik hayatı ile ilgili olayları ve olguları onun kişilik özellikleri ile ilişkilendirir.		3	2	1	67	
Birinci Dünya Savaşı'nda Osmanlı Devleti'nin durumu hakkında çıkarımlarda bulunur.		2	1	1	50	
Mondros Ateşkes Antlaşması'nın imzalanması ve uygulanması karşısında Osmanlı yönetiminin, Mustafa Kemal'in ve hi		2	2	0	100	

Sözel (DİN)	Soru	Doğru	Yanlış	Boş	Net	Başarı
	10	6	4	0	4,67	% 47
Cevap Anahtarı	B	BDADDBCCAB				
Cevaplarınız		BcAaaBCCcB				
Din K.ve A.B.		S	D	Y	B%	
Kader İnancı		2	1	1	50	
Kaza ve kader ile ilgili kavramları analiz eder.		2	1	1	50	
Ayet el-Kürsi'yi okur, anlamını söyler.		1	1	0	100	
Hz. Musa'nın (a.s.) hayatını ana hatlarıyla tanıır.		1	1	0	100	
İnsanın ilmi, iradesi, sorumluluğu ile kader arasındaki ilişki kurar.		2	1	1	50	
Kader ve kaza inancını ayet ve hadislerle açıklar.		1	1	0	100	
Toplumda kader ve kaza ile ilgili yaygın olan yanlış anlayışları sorgular.		1	0	1	0	

Sözel (İNG)	Soru	Doğru	Yanlış	Boş	Net	Başarı
	10	7	2	1	6,33	% 63
Cevap Anahtarı	B	BDCBACDCDB				
Cevaplarınız		BaCBACDdD				
İngilizce		S	D	Y	B%	
Students will be able to understand short and simple invitation letters, cards and e-mails.		2	1	1	50	
Students will be able to express what they prefer, like and dislike.		2	1	0	50	
Students will be able to write a short and simple letter apologizing and giving reasons for not attending a party in res		1	1	0	100	
Students will be able to talk about regular activities of teenagers.		1	1	0	100	
Students will be able to understand short and simple texts about friendship.		2	2	0	100	
Students will be able to structure a talk to make simple inquiries, give explanations and reasons.		1	1	0	100	
Students will be able to understand short and simple texts about regular activities of teenagers.		1	0	1	0	

Sayısal (MAT)	Soru	Doğru	Yanlış	Boş	Net	Başarı
	20	9	2	9	8,33	% 42
Cevap Anahtarı	B	CCABABABCBADDDCAB4DD				
Cevaplarınız		C A dB bDDC B D				
Matematik		S	D	Y	B%	
Verilen pozitif tam sayıların pozitif tam sayı çarpanlarını bulur, pozitif tam sayıların pozitif tam sayı çarpanlarını üslü if		1	1	0	100	
İki doğal sayının en büyük ortak bölenini (EBOB) ve en küçük ortak katını (EKOK) hesaplar, ilgili problemleri çözer.		2	0	1	0	
Verilen iki doğal sayının aralarında asal olup olmadığını belirler.		2	1	0	50	
Tam sayıların, tam sayı kuvvetlerini hesaplar.		1	0	1	0	
Üslü ifadelerle ilgili temel kuralları anlar, birbirine denk ifadeler oluşturur.		2	2	0	100	
Sayıların ondalık gösterimlerini 10'un tam sayı kuvvetlerini kullanarak çözümler.		1	1	0	100	
Verilen bir sayıyı 10'un farklı tam sayı kuvvetlerini kullanarak ifade eder.		1	0	0	0	
Çok büyük ve çok küçük sayıları bilimsel gösterimle ifade eder ve karşılaştırır.		2	1	0	50	
Tam kare pozitif tam sayılarla bu sayıların karekökleri arasındaki ilişkiyi belirler.		1	1	0	100	
Tam kare olmayan kareköklü bir sayının hangi iki doğal sayı arasında olduğunu belirler.		2	1	0	50	
Kareköklü bir ifadenin kök b şeklinde yazar ve kök b şeklindeki ifadede katsayısı kök içine alır.		2	0	0	0	
Kareköklü ifadelerde çarpma ve bölme işlemlerini yapar.		2	0	0	0	
Kareköklü ifadelerde toplama ve çıkarma işlemlerini yapar.		1	0	0	0	

Sayısal (FEN)	Soru	Doğru	Yanlış	Boş	Net	Başarı
	20	11	3	6	10,00	% 50
Cevap Anahtarı	B	BBCCBABBDDABDDAACBDB				
Cevaplarınız		BBCCBABBDDab DAb				
Fen		S	D	Y	B%	
İklim ve hava olayları arasındaki farkı açıklar.		2	2	0	100	
İklim bilimi (klimatoloji) kavramını açıklar.		1	1	0	100	
Nükleotid, gen, DNA ve kromozom kavramlarını açıklayarak bu kavramlar arasındaki ilişki kurar.		2	0	1	0	
Yağış kavramını açıklar.		1	0	1	0	
Rüzgar kavramını açıklar.		2	1	0	50	
DNA'nın yapısını model üzerinden açıklar.		2	0	0	0	
Dünya'nın Güneş etrafında dolanmasının mevsimlerin oluşumuna katkısını açıklar.		2	2	0	100	
Kalıtım ile ilgili kavramları tanımlar.		2	2	0	100	
DNA'nın kendini nasıl eşlediğini ifade eder.		4	1	1	25	
Küresel iklim değişikliğinin sonuçlarını belirtir.		1	1	0	100	
Güneş ışınlarının gelme açısı ile bölgelerdeki sıcaklık farklarını açıklar.		1	1	0	100	

8.SINIF MOZAİK İNTRÖ 2.DENEME



287,068 % 43,99

MANİSA / ŞEHZADELER
ÖZEL KEP ÇINAR KİŞİSEL GELİŞİM KURSU

4D - 0
ERHAN BAYSA

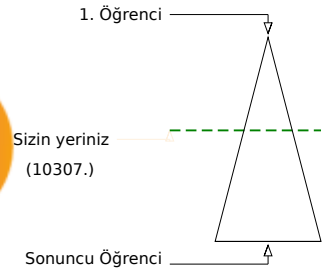

	Şube	Kurum	İlçe	İl	Genel
Öğrenci Sıra No	8	174	174	493	10307
Sınava Katılan Öğrenci Sayısı	12	207	207	677	23429

	Soru	Doğru	Yanlış	Boş	Net	Başarı
Sözel (TÜR)	20	8	5	7	6,33	% 32
Cevap Anahtarı	B	DCAADABDCCCABDBBDCDD				
Cevaplarınız		DCAb ABb A BdD ac				

Türkçe	S	D	Y	B%
Bağlamdan yararlanarak bilmediği kelime ve kelime gruplarının anlamını tahmin eder.	2	1	1	50
Bir işi işlem basamaklarına göre yazar.	2	0	0	0
Okudukları ile ilgili çıkarımlarda bulunur.	3	1	0	33
Metnin konusunu belirler.	1	0	0	0
Metnin ilgili sorularına cevaplar.	3	1	0	33
Grafik, tablo ve çizelgeyle sunulan bilgileri yorumlar.	1	0	1	0
Metindeki söz sanatlarını tespit eder.	1	0	1	0
Filiillerin cümledeki işlevlerini kavrar.	3	1	2	33
Noktalamaya işaretlerine dikkat ederek sesli ve sessiz okur.	1	1	0	100
Yazdıklarını düzenler.	1	1	0	100
Metin türlerini ayırt eder.	1	1	0	100
Görsellerle ilgili sorularına cevaplar.	1	1	0	100

	Soru	Doğru	Yanlış	Boş	Net	Başarı
Sözel (TAR)	10	3	7	0	0,67	% 7
Cevap Anahtarı	B	DDACADABDB				
Cevaplarınız		aacdAaddcB				

Tarih	S	D	Y	B%
Avrupa'daki gelişmelerin yansımaları bağlamında Osmanlı Devleti'nin yirminci yüzyılın başlarındaki siyasi ve sosyal durumu değerlendirir.	2	1	0	50
Birinci Dünya Savaşı'nın sebeplerini ve savaşın başlamasına yol açan gelişmeleri kavrar.	2	1	1	50
Mustafa Kemal'in askerlik hayatı ile ilgili olayları ve olguları onun kişilik özellikleriyle ilişkilendirir.	3	1	2	33
Birinci Dünya Savaşı'nda Osmanlı Devleti'nin durumu hakkında çıkarımlarda bulunur.	2	1	1	50
Mondros Ateşkes Antlaşması'nın imzalanması ve uygulanması karşısında Osmanlı yönetiminin, Mustafa Kemal'in ve diğer askerlerin tutumunu değerlendirir.	2	0	2	0

	Soru	Doğru	Yanlış	Boş	Net	Başarı
Sözel (DİN)	10	9	1	0	8,67	% 87
Cevap Anahtarı	B	BDADDBCCAB				
Cevaplarınız		BDADDBCCdB				

Din K.ve A.B.	S	D	Y	B%
Kader İnancı	2	2	0	100
Kaza ve kader ile ilgili kavramları analiz eder.	2	1	1	50
Ayet el-Kürsi'yi okur, anlamını söyler.	1	1	0	100
Hz. Musa'nın (a.s.) hayatını ana hatlarıyla tanıtır.	1	1	0	100
İnsanın ilmi, iradesi, sorumluluğu ile kader arasındaki ilişkiyi kurar.	2	2	0	100
Kader ve kaza inancını ayet ve hadislerle açıklar.	1	1	0	100
Toplumda kader ve kaza ile ilgili yaygın olan yanlış anlayışları sorgular.	1	1	0	100

	Soru	Doğru	Yanlış	Boş	Net	Başarı
Sözel (İNG)	10	8	2	0	7,33	% 73
Cevap Anahtarı	B	BDCBACDCDB				
Cevaplarınız		BDCBAAdDdB				

İngilizce	S	D	Y	B%
Students will be able to understand short and simple invitation letters, cards and e-mails.	2	1	1	50
Students will be able to express what they prefer, like and dislike.	2	2	0	100
Students will be able to write a short and simple letter apologizing and giving reasons for not attending a party in response to an invitation.	1	1	0	100
Students will be able to talk about regular activities of teenagers.	1	0	1	0
Students will be able to understand short and simple texts about friendship.	2	2	0	100
Students will be able to structure a talk to make simple inquiries, give explanations and reasons.	1	1	0	100
Students will be able to understand short and simple texts about regular activities of teenagers.	1	1	0	100

	Soru	Doğru	Yanlış	Boş	Net	Başarı
Sayısal (MAT)	20	5	6	9	3,00	% 15
Cevap Anahtarı	B	CCABABABCBADDDCAB4DD				
Cevaplarınız		CC a Acdd D b b				

Matematik	S	D	Y	B%
Verilen pozitif tam sayıların pozitif tam sayı çarpanlarını bulur, pozitif tam sayıların pozitif tam sayı çarpanlarını üslü ifade eder.	1	1	0	100
İki doğal sayının en büyük ortak bölenini (EBOB) ve en küçük ortak katını (EKOK) hesaplar, ilgili problemleri çözer.	2	0	2	0
Verilen iki doğal sayının aralarında asal olup olmadığını belirler.	2	0	1	0
Tam sayıların, tam sayı kuvvetlerini hesaplar.	1	0	0	0
Üslü ifadelerle ilgili temel kuralları anlar, birbirine denk ifadeler oluşturur.	2	1	0	50
Sayıların ondalık gösterimlerini 10'un tam sayı kuvvetlerini kullanarak çözümler.	1	0	0	0
Verilen bir sayıyı 10'un farklı tam sayı kuvvetlerini kullanarak ifade eder.	1	0	1	0
Çok büyük ve çok küçük sayıları bilimsel gösterimle ifade eder ve karşılaştırır.	2	0	0	0
Tam kare pozitif tam sayılarla bu sayıların karekökleri arasındaki ilişkiyi belirler.	1	0	1	0
Tam kare olmayan kareköklü bir sayının hangi iki doğal sayı arasında olduğunu belirler.	2	1	0	50
Kareköklü bir ifadenin kök b şeklinde yazılır ve kök b şeklindeki ifadede katsayısı kök içine alır.	2	1	0	50
Kareköklü ifadelerde çarpma ve bölme işlemlerini yapar.	2	0	1	0
Kareköklü ifadelerde toplama ve çıkarma işlemlerini yapar.	1	0	0	0

	Soru	Doğru	Yanlış	Boş	Net	Başarı
Sayısal (FEN)	20	8	7	5	5,67	% 28
Cevap Anahtarı	B	BBCCBABDDDABDDAADCBD				
Cevaplarınız		BBcd cBbDdb D Abac				

Fen	S	D	Y	B%
İklim ve hava olayları arasındaki farkı açıklar.	2	2	0	100
İklim bilimi (klimatoloji) kavramını açıklar.	1	0	1	0
Nükleotid, gen, DNA ve kromozom kavramlarını açıklayarak bu kavramlar arasındaki ilişkiyi kurar.	2	1	1	50
Yağış kavramını açıklar.	1	0	1	0
Rüzgar kavramını açıklar.	2	0	1	0
DNA'nın yapısını model üzerinden açıklar.	2	1	1	50
Dünya'nın Güneş etrafında dolanmasının mevsimlerin oluşumuna katkısını açıklar.	2	0	0	0
Kalıtım ile ilgili kavramları tanımlar.	2	0	1	0
DNA'nın kendini nasıl eşlediğini ifade eder.	4	2	1	50
Küresel iklim değişikliğinin sonuçlarını belirtir.	1	1	0	100
Güneş ışınlarının gelme açısı ile bölgelerdeki sıcaklık farklarını açıklar.	1	1	0	100

8.SINIF MOZAİK İNTRÖ 2.DENEME



266,039 % 54,00

MANİSA / ŞEHZADELER
ÖZEL KEP ÇINAR KİŞİSEL GELİŞİM KURSU

4D - 0
ETEMEĞE BURHAN

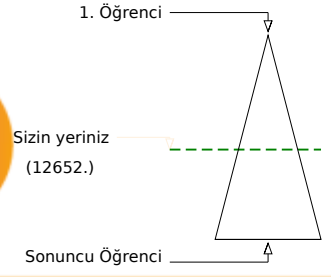
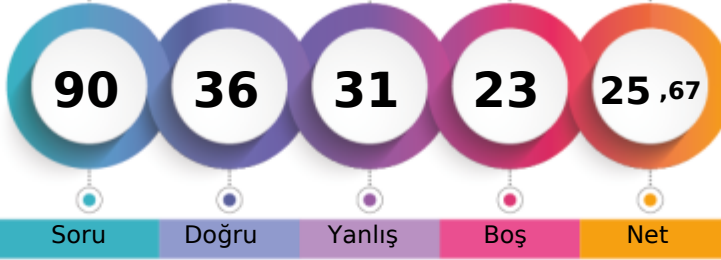

	Şube	Kurum	İlçe	İl	Genel
Öğrenci Sıra No	12	193	193	547	12652 % 54,00
Sınava Katılan Öğrenci Sayısı	12	207	207	677	23429

Sözel (TÜR)	Soru	Doğru	Yanlış	Boş	Net	Başarı
	20	6	9	5	3,00	% 15
Cevap Anahtarı	B	DCAADABDCCCABDBBDCDD				
Cevaplarınız		cbA dDCcAd caadD				
Türkçe	S	D	Y	B%		
Bağlamdan yararlanarak bilmediği kelime ve kelime gruplarının anlamını tahmin eder.	2	1	1	50		
Bir işi işlem basamaklarına göre yazar.	2	1	0	50		
Okudukları ile ilgili çıkarımlarda bulunur.	3	2	1	67		
Metnin konusunu belirler.	1	0	1	0		
Metnin ilgili sorularını cevaplar.	3	0	2	0		
Grafik, tablo ve çizelgeyle sunulan bilgileri yorumlar.	1	0	1	0		
Metindeki söz sanatlarını tespit eder.	1	1	0	100		
Filiisilerin cümledeki işlevlerini kavrar.	3	0	0	0		
Noktalamaya işaretlerine dikkat ederek sesli ve sessiz okur.	1	0	1	0		
Yazdıklarını düzenler.	1	0	1	0		
Metin türlerini ayırır.	1	1	0	100		
Görsellerle ilgili sorularını cevaplar.	1	0	1	0		

Sözel (TAR)	Soru	Doğru	Yanlış	Boş	Net	Başarı
	10	6	3	1	5,00	% 50
Cevap Anahtarı	B	DDACADABDB				
Cevaplarınız		DaACbDA Dd				
Tarih	S	D	Y	B%		
Avrupa'daki gelişmelerin yansımaları bağlamında Osmanlı Devleti'nin yirminci yüzyılın başlarındaki siyasi ve sosyal durumu değerlendirir.	1	1	0	100		
Birinci Dünya Savaşı'nın sebeplerini ve savaşın başlamasına yol açan gelişmeleri kavrar.	2	1	1	50		
Mustafa Kemal'in askerlik hayatı ile ilgili olayları ve olguları onun kişilik özellikleriyle ilişkilendirir.	3	1	2	33		
Birinci Dünya Savaşı'nda Osmanlı Devleti'nin durumu hakkında çıkarımlarda bulunur.	2	2	0	100		
Mondros Ateşkes Antlaşması'nın imzalanması ve uygulanması karşısında Osmanlı yönetiminin, Mustafa Kemal'in ve diğer askerlerin tutumunu değerlendirir.	2	1	0	50		

Sözel (DİN)	Soru	Doğru	Yanlış	Boş	Net	Başarı
	10	8	2	0	7,33	% 73
Cevap Anahtarı	B	BDADDBCCAB				
Cevaplarınız		dDADDBCCdB				
Din K.ve A.B.	S	D	Y	B%		
Kader İnancı	2	2	0	100		
Kaza ve kader ile ilgili kavramları analiz eder.	2	1	1	50		
Ayet el-Kürsî'yi okur, anlamını söyler.	1	1	0	100		
Hz. Musa'nın (a.s.) hayatını ana hatlarıyla tanıtır.	1	1	0	100		
İnsanın ilmi, iradesi, sorumluluğu ile kader arasındaki ilişkiyi kurar.	2	2	0	100		
Kader ve kaza inancını aydınlatır ve hadislerle açıklar.	1	0	1	0		
Toplumda kader ve kaza ile ilgili yaygın olan yanlış anlayışları sorgular.	1	1	0	100		

Sözel (İNG)	Soru	Doğru	Yanlış	Boş	Net	Başarı
	10	4	4	2	2,67	% 27
Cevap Anahtarı	B	BDCBACDCDB				
Cevaplarınız		BDdAaDd				
İngilizce	S	D	Y	B%		
Students will be able to understand short and simple invitation letters, cards and e-mails.	2	0	2	0		
Students will be able to express what they prefer, like and dislike.	2	0	1	0		
Students will be able to write a short and simple letter apologizing and giving reasons for not attending a party in response to an invitation.	1	1	0	100		
Students will be able to talk about regular activities of teenagers.	1	0	1	0		
Students will be able to understand short and simple texts about friendship.	2	1	0	50		
Students will be able to structure a talk to make simple inquiries, give explanations and reasons.	1	1	0	100		
Students will be able to understand short and simple texts about regular activities of teenagers.	1	1	0	100		

Sayısal (MAT)	Soru	Doğru	Yanlış	Boş	Net	Başarı
	20	4	4	12	2,67	% 13
Cevap Anahtarı	B	CCABABABCBADDDCAB4DD				
Cevaplarınız		a dA B D bd				
Matematik	S	D	Y	B%		
Verilen pozitif tam sayıların pozitif tam sayı çarpanlarını bulur, pozitif tam sayıların pozitif tam sayı çarpanlarını üslü ifade eder.	1	1	0	100		
İki doğal sayının en büyük ortak bölenini (EBOB) ve en küçük ortak katını (EKOK) hesaplar, ilgili problemleri çözer.	2	0	0	0		
Verilen iki doğal sayının aralarında asal olup olmadığını belirler.	2	1	0	50		
Tam sayıların, tam sayı kuvvetlerini hesaplar.	1	0	0	0		
Üslü ifadelerle ilgili temel kuralları anlar, birbirine denk ifadeleri oluşturur.	2	1	0	50		
Sayıların ondalık gösterimlerini 10'un tam sayı kuvvetlerini kullanarak çözümler.	1	0	1	0		
Verilen bir sayıyı 10'un farklı tam sayı kuvvetlerini kullanarak ifade eder.	1	0	1	0		
Çok büyük ve çok küçük sayıları bilimsel gösterimle ifade eder ve karşılaştırır.	2	0	0	0		
Tam kare pozitif tam sayılarla bu sayıların karekökleri arasındaki ilişkiyi belirler.	1	0	0	0		
Tam kare olmayan kareköklü bir sayının hangi iki doğal sayı arasında olduğunu belirler.	2	0	1	0		
Kareköklü bir ifadenin kök b şeklinde yazılır ve kök b şeklindeki ifadede katsayısı kök içine alır.	2	0	0	0		
Kareköklü ifadelerde çarpma ve bölme işlemlerini yapar.	2	0	0	0		
Kareköklü ifadelerde toplama ve çıkarma işlemlerini yapar.	1	0	1	0		

Sayısal (FEN)	Soru	Doğru	Yanlış	Boş	Net	Başarı
	20	8	9	3	5,00	% 25
Cevap Anahtarı	B	BBCCBABDDDABDDAACDCBD				
Cevaplarınız		Ba CacBDDdbBa AdDac				
Fen	S	D	Y	B%		
İklim ve hava olayları arasındaki farkı açıklar.	2	2	0	100		
İklim bilimi (klimatoloji) kavramını açıklar.	1	1	0	100		
Nükleotid, gen, DNA ve kromozom kavramlarını açıklayarak bu kavramlar arasındaki ilişkiyi kurar.	2	0	2	0		
Yağış kavramını açıklar.	1	0	1	0		
Rüzgar kavramını açıklar.	2	1	1	50		
DNA'nın yapısını model üzerinden açıklar.	2	0	2	0		
Dünya'nın Güneş etrafında dolanmasının mevsimlerin oluşumuna katkısını açıklar.	2	0	1	0		
Kalıtım ile ilgili kavramları tanımlar.	2	2	0	100		
DNA'nın kendini nasıl eşlediğini ifade eder.	4	2	1	50		
Küresel iklim değişikliğinin sonuçlarını belirtir.	1	0	1	0		
Güneş ışınlarının gelme açısı ile bölgelerdeki sıcaklık farklarını açıklar.	1	0	0	0		

8.SINIF MOZAİK İNTRÖ 2.DENEME



319,816 % 30,67

MANİSA / ŞEHZADELER
ÖZEL KEP ÇINAR KİŞİSEL GELİŞİM KURSU

4D - 0
FATMA NUR DÖLEŞ

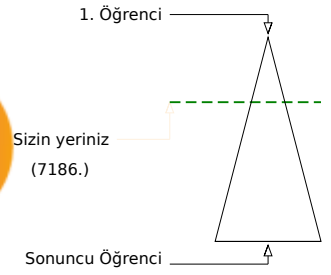
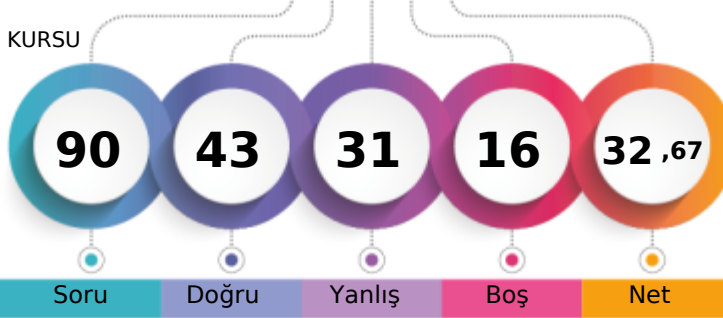

	Şube	Kurum	İlçe	İl	Genel
Öğrenci Sıra No	2	143	143	416	7186 % 30,67
Sınava Katılan Öğrenci Sayısı	12	207	207	677	23429

	Soru	Doğru	Yanlış	Boş	Net	Başarı
Sözel (TÜR)	20	16	4	0	14,67	% 73
Cevap Anahtarı	B	DCAADABDCCCABDBBDCDD				
Cevaplarınız		aCABdABDdCCABaBBDCDD				
Türkçe	S	D	Y	B%		
Başlamdan yararlanarak bilmediği kelime ve kelime gruplarının anlamını tahmin eder.	2	2	0	100		
Bir işi işlem basamaklarına göre yazar.	2	1	1	50		
Okudukları ile ilgili çıkarımlarda bulunur.	3	3	0	100		
Metnin konusunu belirler.	1	1	0	100		
Metnin ilgili sorularını cevaplar.	3	2	1	67		
Grafik, tablo ve çizelgeyle sunulan bilgileri yorumlar.	1	1	0	100		
Metindeki söz sanatlarını tespit eder.	1	1	0	100		
Filiillerin cümledeki işlevlerini kavrar.	3	2	1	67		
Noktalamaya işaretlerine dikkat ederek sesli ve sessiz okur.	1	0	1	0		
Yazdıklarını düzenler.	1	1	0	100		
Metin türlerini ayırt eder.	1	1	0	100		
Görsellerle ilgili sorularını cevaplar.	1	1	0	100		

	Soru	Doğru	Yanlış	Boş	Net	Başarı
Sözel (TAR)	10	4	6	0	2,00	% 20
Cevap Anahtarı	B	DDACADABDB				
Cevaplarınız		DaAdbaAdcB				
Tarih	S	D	Y	B%		
Avrupa'daki gelişmelerin yansımaları bağlamında Osmanlı Devleti'nin yirminci yüzyılın başlarındaki siyasi ve sosyal dt.	1	1	0	100		
Birinci Dünya Savaşı'nın sebeplerini ve savaşın başlamasına yol açan gelişmeleri kavrar.	2	1	1	50		
Mustafa Kemal'in askerlik hayatı ile ilgili olayları ve olguları onun kişilik özellikleri ile ilişkilendirir.	3	0	3	0		
Birinci Dünya Savaşı'nda Osmanlı Devleti'nin durumu hakkında çıkarımlarda bulunur.	2	1	1	50		
Mondros Ateşkes Antlaşması'nın imzalanması ve uygulanması karşısında Osmanlı yönetiminin, Mustafa Kemal'in ve hi.	2	1	1	50		

	Soru	Doğru	Yanlış	Boş	Net	Başarı
Sözel (DİN)	10	6	4	0	4,67	% 47
Cevap Anahtarı	B	BDADDBCCAB				
Cevaplarınız		BDADDBddda				
Din K.ve A.B.	S	D	Y	B%		
Kader İnancı	2	2	0	100		
Kaza ve kader ile ilgili kavramları analiz eder.	2	1	1	50		
Ayet el-Kürsî'yi okur, anlamını söyler.	1	0	1	0		
Hz. Musa'nın (a.s.) hayatını ana hatlarıyla tanıtır.	1	0	1	0		
İnsanın ilmi, iradesi, sorumluluğu ile kader arasındaki ilişkiyi kurar.	2	1	1	50		
Kader ve kaza inancını ayet ve hadislerle açıklar.	1	1	0	100		
Toplumda kader ve kaza ile ilgili yaygın olan yanlış anlayışları sorgular.	1	1	0	100		

	Soru	Doğru	Yanlış	Boş	Net	Başarı
Sözel (İNG)	10	0	2	8	-0,67	% 0
Cevap Anahtarı	B	BDCBACDCDB				
Cevaplarınız		b d				
İngilizce	S	D	Y	B%		
Students will be able to understand short and simple invitation letters, cards and e-mails.	2	0	0	0		
Students will be able to express what they prefer, like and dislike.	2	0	0	0		
Students will be able to write a short and simple letter apologizing and giving reasons for not attending a party in res.	1	0	0	0		
Students will be able to talk about regular activities of teenagers.	1	0	1	0		
Students will be able to understand short and simple texts about friendship.	2	0	0	0		
Students will be able to structure a talk to make simple inquiries, give explanations and reasons.	1	0	0	0		
Students will be able to understand short and simple texts about regular activities of teenagers.	1	0	1	0		

	Soru	Doğru	Yanlış	Boş	Net	Başarı
Sayısal (MAT)	20	7	7	6	4,67	% 23
Cevap Anahtarı	B	CCABABABCBADDDCAB4DD				
Cevaplarınız		b B a ddAacDCbBD D				
Matematik	S	D	Y	B%		
Verilen pozitif tam sayıların pozitif tam sayı çarpanlarını bulur, pozitif tam sayıların pozitif tam sayı çarpanlarını üslü if	1	0	0	0		
İki doğal sayının en büyük ortak bölenini (EBOB) ve en küçük ortak katını (EKOK) hesaplar, ilgili problemleri çözer.	2	0	1	0		
Verilen iki doğal sayının aralarında asal olup olmadığını belirler.	2	1	1	50		
Tam sayıların, tam sayı kuvvetlerini hesaplar.	1	0	1	0		
Üslü ifadelerle ilgili temel kuralları anlar, birbirine denk ifadeler oluşturur.	2	1	1	50		
Sayıların ondalık gösterimlerini 10'un tam sayı kuvvetlerini kullanarak çözümler.	1	1	0	100		
Verilen bir sayıyı 10'un farklı tam sayı kuvvetlerini kullanarak ifade eder.	1	0	1	0		
Çok büyük ve çok küçük sayıları bilimsel gösterimle ifade eder ve karşılaştırır.	2	2	0	100		
Tam kare pozitif tam sayılarla bu sayıların karekökleri arasındaki ilişkiyi belirler.	1	0	0	0		
Tam kare olmayan kareköklü bir sayının hangi iki doğal sayı arasında olduğunu belirler.	2	1	0	50		
Kareköklü bir ifadenin kök b şeklinde yazar ve kök b şeklindeki ifadede katsayısı kök içine alır.	2	0	1	0		
Kareköklü ifadelerde çarpma ve bölme işlemlerini yapar.	2	1	0	50		
Kareköklü ifadelerde toplama ve çıkarma işlemlerini yapar.	1	0	1	0		

	Soru	Doğru	Yanlış	Boş	Net	Başarı
Sayısal (FEN)	20	10	8	2	7,33	% 37
Cevap Anahtarı	B	BBCCBABBDDABDDAADCBD				
Cevaplarınız		BBdCcbbDDDDbBDD bbbaa				
Fen	S	D	Y	B%		
İklim ve hava olayları arasındaki farkı açıklar.	2	2	0	100		
İklim bilimi (klimatoloji) kavramını açıklar.	1	1	0	100		
Nükleotid, gen, DNA ve kromozom kavramlarını açıklayarak bu kavramlar arasındaki ilişkiyi kurar.	2	1	1	50		
Yağış kavramını açıklar.	1	0	1	0		
Rüzgar kavramını açıklar.	2	1	1	50		
DNA'nın yapısını model üzerinden açıklar.	2	1	1	50		
Dünya'nın Güneş etrafında dolanmasının mevsimlerin oluşumuna katkısını açıklar.	2	1	1	50		
Kalıtım ile ilgili kavramları tanımlar.	2	1	0	50		
DNA'nın kendini nasıl eşlediğini ifade eder.	4	1	2	25		
Küresel iklim değişikliğinin sonuçlarını belirtir.	1	1	0	100		
Güneş ışınlarının gelme açısı ile bölgelerdeki sıcaklık farklarını açıklar.	1	0	1	0		

8.SINIF MOZAİK İNTRÖ 2.DENEME



284,576 % 45,11

MANİSA / ŞEHZADELER
ÖZEL KEP ÇINAR KİŞİSEL GELİŞİM KURSU

4D - 0
MUSTAFA ERYILMAZ

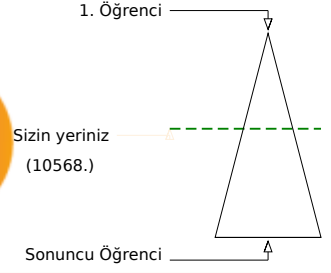
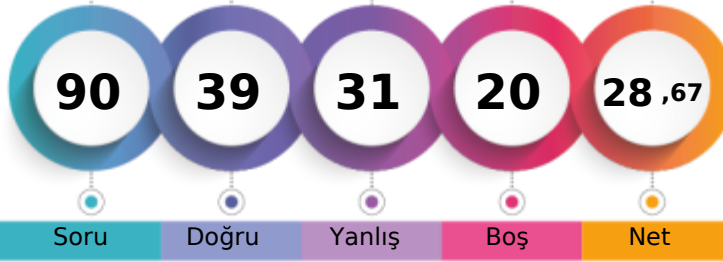

	Şube	Kurum	İlçe	İl	Genel
Öğrenci Sıra No	9	179	179	503	10568
Sınava Katılan Öğrenci Sayısı	12	207	207	677	23429
					% 45,11

Sözel (TÜR)	Soru	Doğru	Yanlış	Boş	Net	Başarı
Sözel (TÜR)	20	9	7	4	6,67	% 33
Cevap Anahtarı	A	DCCABDBBCDDCAADAB				
Cevaplarınız		bC CADbBdDCD aCd D c				
Türkçe	S	D	Y	B%		
Başlamadan yararlanarak bilmediği kelime ve kelime gruplarının anlamını tahmin eder.	2	1	1	50		
Bir işi işlem basamaklarına göre yazar.	2	2	0	100		
Okudukları ile ilgili çıkarımlarda bulunur.	3	2	0	67		
Metnin konusunu belirler.	1	0	1	0		
Metnin ilgili soruların cevaplar.	3	2	1	67		
Grafik, tablo ve çizelgeyle sunulan bilgileri yorumlar.	1	0	1	0		
Metindeki söz sanatlarını tespit eder.	1	1	0	100		
Filiisilerin cümledeki işlevlerini kavrar.	3	0	0	0		
Noktalamaya işaretlerine dikkat ederek sesli ve sessiz okur.	1	0	1	0		
Yazdıklarını düzenler.	1	1	0	100		
Metin türlerini ayırt eder.	1	0	1	0		
Görsellerle ilgili soruların cevaplar.	1	0	1	0		

Sözel (TAR)	Soru	Doğru	Yanlış	Boş	Net	Başarı
Sözel (TAR)	10	5	3	2	4,00	% 40
Cevap Anahtarı	A	ACADABDBDD				
Cevaplarınız		cCA A cdDD				
Tarih	S	D	Y	B%		
Avrupa'daki gelişmelerin yansımaları bağlamında Osmanlı Devleti'nin yirminci yüzyılın başlarındaki siyasi ve sosyal dt.	1	0	1	0		
Birinci Dünya Savaşı'nın sebeplerini ve savaşın başlamasına yol açan gelişmeleri kavrar.	2	1	1	50		
Mustafa Kemal'in askerlik hayatı ile ilgili olayları ve olguları onun kişilik özellikleri ile ilişkilendirir.	3	2	1	67		
Birinci Dünya Savaşı'nda Osmanlı Devleti'nin durumu hakkında çıkarımlarda bulunur.	2	1	0	50		
Mondros Ateşkes Antlaşması'nın imzalanması ve uygulanması karşısında Osmanlı yönetiminin, Mustafa Kemal'in ve hi	2	1	0	50		

Sözel (DİN)	Soru	Doğru	Yanlış	Boş	Net	Başarı
Sözel (DİN)	10	5	5	0	3,33	% 33
Cevap Anahtarı	A	DBCCABBDAD				
Cevaplarınız		adCbABdbAD				
Din K.ve A.B.	S	D	Y	B%		
Kader İnancı	2	1	1	50		
Kaza ve kader ile ilgili kavramları analiz eder.	2	1	1	50		
Ayet el-Kürsi'yi okur, anlamını söyler.	1	1	0	100		
Hz. Musa'nın (a.s.) hayatını ana hatlarıyla tanıır.	1	0	1	0		
İnsanın ilmi, iradesi, sorumluluğu ile kader arasındaki ilişki kurar.	2	2	0	100		
Kader ve kaza inancını ayet ve hadislerle açıklar.	1	0	1	0		
Toplumda kader ve kaza ile ilgili yaygın olan yanlış anlayışları sorgular.	1	0	1	0		

Sözel (İNG)	Soru	Doğru	Yanlış	Boş	Net	Başarı
Sözel (İNG)	10	6	3	1	5,00	% 50
Cevap Anahtarı	A	CBACDCBBD				
Cevaplarınız		CBACDbc Ba				
İngilizce	S	D	Y	B%		
Students will be able to understand short and simple invitation letters, cards and e-mails.	2	1	1	50		
Students will be able to express what they prefer, like and dislike.	2	1	0	50		
Students will be able to write a short and simple letter apologizing and giving reasons for not attending a party in res	1	1	0	100		
Students will be able to talk about regular activities of teenagers.	1	1	0	100		
Students will be able to understand short and simple texts about friendship.	2	1	1	50		
Students will be able to structure a talk to make simple inquiries, give explanations and reasons.	1	1	0	100		
Students will be able to understand short and simple texts about regular activities of teenagers.	1	0	1	0		

Sayısal (MAT)	Soru	Doğru	Yanlış	Boş	Net	Başarı
Sayısal (MAT)	20	5	5	10	3,33	% 17
Cevap Anahtarı	A	ABCBADDDCAB4DDCCABAB				
Cevaplarınız		ccd A d B b AB				
Matematik	S	D	Y	B%		
Verilen pozitif tam sayıların pozitif tam sayı çarpanlarını bulur, pozitif tam sayıların pozitif tam sayı çarpanlarını üslü if	1	0	1	0		
İki doğal sayının en büyük ortak bölenini (EBOB) ve en küçük ortak katını (EKOK) hesaplar, ilgili problemleri çözer.	2	0	2	0		
Verilen iki doğal sayının aralarında asal olup olmadığını belirler.	2	1	0	50		
Tam sayıların, tam sayı kuvvetlerini hesaplar.	1	0	0	0		
Üslü ifadelerle ilgili temel kuralları anlar, birbirine denk ifadeler oluşturur.	2	0	0	0		
Sayıların ondalık gösterimlerini 10'un tam sayı kuvvetlerini kullanarak çözümler.	1	0	1	0		
Verilen bir sayıyı 10'un farklı tam sayı kuvvetlerini kullanarak ifade eder.	1	0	0	0		
Çok büyük ve çok küçük sayıları bilimsel gösterimle ifade eder ve karşılaştırır.	2	1	0	50		
Tam kare pozitif tam sayılarla bu sayıların karekökleri arasındaki ilişkiyi belirler.	1	0	0	0		
Tam kare olmayan kareköklü bir sayının hangi iki doğal sayı arasında olduğunu belirler.	2	0	1	0		
Kareköklü bir ifadenin kök b şeklinde yazılır ve kök b şeklindeki ifadede katsayıyı kök içine alır.	2	0	0	0		
Kareköklü ifadelerde çarpma ve bölme işlemlerini yapar.	2	1	0	50		
Kareköklü ifadelerde toplama ve çıkarma işlemlerini yapar.	1	1	0	100		

Sayısal (FEN)	Soru	Doğru	Yanlış	Boş	Net	Başarı
Sayısal (FEN)	20	9	8	3	6,33	% 32
Cevap Anahtarı	A	BDDABDDAADCBDBCCBA				
Cevaplarınız		aDDD d aD a c bBaCCBb				
Fen	S	D	Y	B%		
İklim ve hava olayları arasındaki farkı açıklar.	2	1	1	50		
İklim bilimi (klimatoloji) kavramını açıklar.	1	1	0	100		
Nükleotid, gen, DNA ve kromozom kavramlarını açıklayarak bu kavramlar arasındaki ilişki kurar.	2	1	1	50		
Yağış kavramını açıklar.	1	0	1	0		
Rüzgar kavramını açıklar.	2	0	1	0		
DNA'nın yapısını model üzerinden açıklar.	2	0	2	0		
Dünya'nın Güneş etrafında dolanmasının mevsimlerin oluşumuna katkısını açıklar.	2	2	0	100		
Kalıtım ile ilgili kavramları tanımlar.	2	2	0	100		
DNA'nın kendini nasıl eşlediğini ifade eder.	4	1	1	25		
Küresel iklim değişikliğinin sonuçlarını belirtir.	1	0	1	0		
Güneş ışınlarının gelme açısı ile bölgelerdeki sıcaklık farklarını açıklar.	1	1	0	100		

8.SINIF MOZAİK İNTRÖ 2.DENEME



271,237 % 51,52

MANİSA / ŞEHZADELER
ÖZEL KEP ÇINAR KİŞİSEL GELİŞİM KURSU

4D - 0
SUDE KARACA

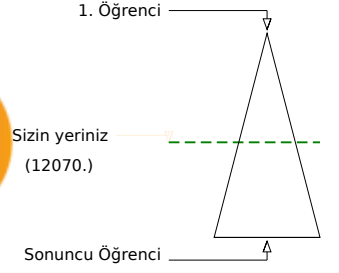
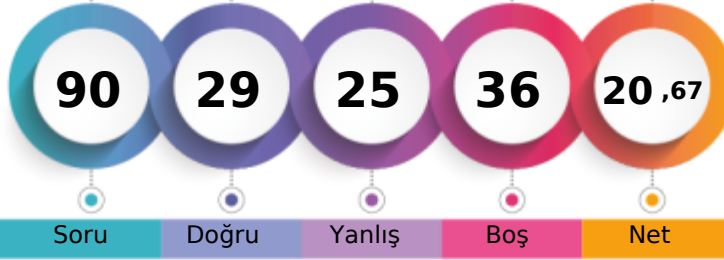

	Şube	Kurum	İlçe	İl	Genel
Öğrenci Sıra No	11	191	191	533	12070 % 51,52
Sınava Katılan Öğrenci Sayısı	12	207	207	677	23429

Sözel (TÜR)	Soru	Doğru	Yanlış	Boş	Net	Başarı
	20	8	5	7	6,33	% 32
Cevap Anahtarı	A	DCCABDBDCDDCAADAB				
Cevaplarınız		b C ABbB bac AA AB				
Türkçe	S	D	Y	B%		
Başlamadan yararlanarak bilmediği kelime ve kelime gruplarının anlamını tahmin eder.	2	1	1	50		
Bir işi işlem basamaklarına göre yazar.	2	0	0	0		
Okudukları ile ilgili çıkarımlarda bulunur.	3	2	0	67		
Metnin konusunu belirler.	1	1	0	100		
Metnin ilgili sorularını cevaplar.	3	0	1	0		
Grafik, tablo ve çizelgeyle sunulan bilgileri yorumlar.	1	0	0	0		
Metindeki söz sanatlarını tespit eder.	1	0	1	0		
Filiisilerin cümledeki işlevlerini kavrar.	3	2	1	67		
Noktalama işaretlerine dikkat ederek sesli ve sessiz okur.	1	0	1	0		
Yazdıklarını düzenler.	1	0	0	0		
Metin türlerini ayırır.	1	1	0	100		
Görsellerle ilgili sorularını cevaplar.	1	1	0	100		

Sözel (TAR)	Soru	Doğru	Yanlış	Boş	Net	Başarı
	10	1	5	4	-0,67	% 0
Cevap Anahtarı	A	ACADABDBDD				
Cevaplarınız		dCc ada				
Tarih	S	D	Y	B%		
Avrupa'daki gelişmelerin yansımaları bağlamında Osmanlı Devleti'nin yirminci yüzyılın başlarındaki siyasi ve sosyal dt.	1	0	1	0		
Birinci Dünya Savaşı'nın sebeplerini ve savaşın başlamasına yol açan gelişmeleri kavrar.	2	1	1	50		
Mustafa Kemal'in askerlik hayatı ile ilgili olayları ve olguları onun kişilik özellikleri ile ilişkilendirir.	3	0	2	0		
Birinci Dünya Savaşı'nda Osmanlı Devleti'nin durumu hakkında çıkarımlarda bulunur.	2	0	0	0		
Mondros Ateşkes Antlaşması'nın imzalanması ve uygulanması karşısında Osmanlı yönetiminin, Mustafa Kemal'in ve h.	2	0	1	0		

Sözel (DİN)	Soru	Doğru	Yanlış	Boş	Net	Başarı
	10	5	2	3	4,33	% 43
Cevap Anahtarı	A	DBCCABDDAD				
Cevaplarınız		DB c dDAD				
Din K.ve A.B.	S	D	Y	B%		
Kader İnancı	2	2	0	100		
Kaza ve kader ile ilgili kavramları analiz eder.	2	1	1	50		
Ayet el-Kürsî'yi okur, anlamını söyler.	1	0	0	0		
Hz. Musa'nın (a.s.) hayatını ana hatlarıyla tanıır.	1	0	0	0		
İnsanın ilmi, iradesi, sorumluluğu ile kader arasındaki ilişki kurar.	2	1	0	50		
Kader ve kaza inancını ayet ve hadislerle açıklar.	1	0	1	0		
Toplumda kader ve kaza ile ilgili yaygın olan yanlış anlayışları sorgular.	1	1	0	100		

Sözel (İNG)	Soru	Doğru	Yanlış	Boş	Net	Başarı
	10	2	3	5	1,00	% 10
Cevap Anahtarı	A	CBACDCBDD				
Cevaplarınız		aD a dD				
İngilizce	S	D	Y	B%		
Students will be able to understand short and simple invitation letters, cards and e-mails.	2	0	0	0		
Students will be able to express what they prefer, like and dislike.	2	0	0	0		
Students will be able to write a short and simple letter apologizing and giving reasons for not attending a party in resı	1	0	0	0		
Students will be able to talk about regular activities of teenagers.	1	0	1	0		
Students will be able to understand short and simple texts about friendship.	2	1	1	50		
Students will be able to structure a talk to make simple inquiries, give explanations and reasons.	1	0	1	0		
Students will be able to understand short and simple texts about regular activities of teenagers.	1	1	0	100		

Sayısal (MAT)	Soru	Doğru	Yanlış	Boş	Net	Başarı
	20	5	5	10	3,33	% 17
Cevap Anahtarı	A	ABCBADDDCAB4DDCCABAB				
Cevaplarınız		d CB D bDb c a				
Matematik	S	D	Y	B%		
Verilen pozitif tam sayıların pozitif tam sayı çarpanlarını bulur, pozitif tam sayıların pozitif tam sayı çarpanlarını üslü if	1	0	1	0		
İki doğal sayının en büyük ortak bölenini (EBOB) ve en küçük ortak katını (EKOK) hesaplar, ilgili problemleri çözer.	2	1	0	50		
Verilen iki doğal sayının aralarında asal olup olmadığını belirler.	2	1	0	50		
Tam sayıların, tam sayı kuvvetlerini hesaplar.	1	0	0	0		
Üslü ifadelerle ilgili temel kuralları anlar, birbirine denk ifadeler oluşturur.	2	1	0	50		
Sayıların ondalık gösterimlerini 10'un tam sayı kuvvetlerini kullanarak çözümler.	1	0	1	0		
Verilen bir sayıyı 10'un farklı tam sayı kuvvetlerini kullanarak ifade eder.	1	0	1	0		
Çok büyük ve çok küçük sayıları bilimsel gösterimle ifade eder ve karşılaştırır.	2	1	0	50		
Tam kare pozitif tam sayılarla bu sayıların karekökleri arasındaki ilişkiyi belirler.	1	0	1	0		
Tam kare olmayan kareköklü bir sayının hangi iki doğal sayı arasında olduğunu belirler.	2	0	1	0		
Kareköklü bir ifadenin kök b şeklinde yazılır ve kök b şeklindeki ifadede katsayıyı kök içine alır.	2	0	0	0		
Kareköklü ifadelerde çarpma ve bölme işlemlerini yapar.	2	0	0	0		
Kareköklü ifadelerde toplama ve çıkarma işlemlerini yapar.	1	0	0	0		

Sayısal (FEN)	Soru	Doğru	Yanlış	Boş	Net	Başarı
	20	8	5	7	6,33	% 32
Cevap Anahtarı	A	BDDDABDDAADCBDBCCBA				
Cevaplarınız		BDDDAaDaD Da B dc				
Fen	S	D	Y	B%		
İklim ve hava olayları arasındaki farkı açıklar.	2	2	0	100		
İklim bilimi (klimatoloji) kavramını açıklar.	1	1	0	100		
Nükleotid, gen, DNA ve kromozom kavramlarını açıklayarak bu kavramlar arasındaki ilişki kurar.	2	1	0	50		
Yağış kavramını açıklar.	1	1	0	100		
Rüzgar kavramını açıklar.	2	0	2	0		
DNA'nın yapısını model üzerinden açıklar.	2	0	2	0		
Dünya'nın Güneş etrafında dolanmasının mevsimlerin oluşumuna katkısını açıklar.	2	1	1	50		
Kalıtım ile ilgili kavramları tanımlar.	2	0	0	0		
DNA'nın kendini nasıl eşlediğini ifade eder.	4	2	0	50		
Küresel iklim değişikliğinin sonuçlarını belirtir.	1	0	0	0		
Güneş ışınlarının gelme açısı ile bölgelerdeki sıcaklık farklarını açıklar.	1	0	0	0		

8.SINIF MOZAİK İNTRÖ 2.DENEME



317,993 % 31,30

MANİSA / ŞEHZADELER
ÖZEL KEP ÇINAR KİŞİSEL GELİŞİM KURSU

4D - 0
YAĞMUR KAFKAS

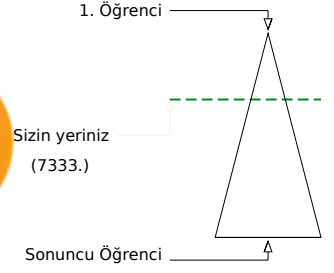
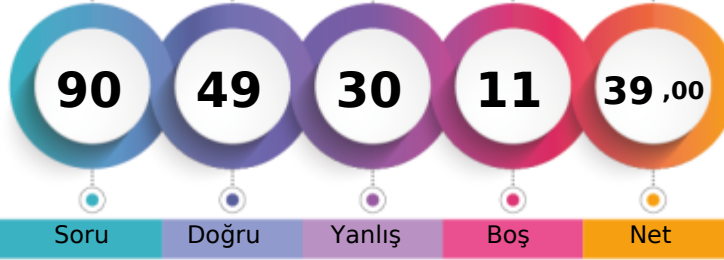

	Şube	Kurum	İlçe	İl	Genel
Öğrenci Sıra No	4	146	146	423	7333 % 31,30
Sınava Katılan Öğrenci Sayısı	12	207	207	677	23429

Sözel (TÜR)	Soru	Doğru	Yanlış	Boş	Net	Başarı
	20	12	7	1	9,67	% 48
Cevap Anahtarı	B	DCAADABDCCCBDBBDCDD				
Cevaplarınız		aaAc ABDcDbABadBDCDD				
Türkçe	S	D	Y	B%		
Bağlamdan yararlanarak bilmediği kelime ve kelime gruplarının anlamını tahmin eder.	2	1	1	50		
Bir işi işlem basamaklarına göre yazar.	2	1	0	50		
Okudukları ile ilgili çıkarımlarda bulunur.	3	1	2	33		
Metnin konusunu belirler.	1	1	0	100		
Metnin ilgili sorularını cevaplar.	3	2	1	67		
Grafik, tablo ve çizelgeyle sunulan bilgileri yorumlar.	1	1	0	100		
Metindeki söz sanatlarını tespit eder.	1	1	0	100		
Filiillerin cümledeki işlevlerini kavrar.	3	2	1	67		
Noktalamaya işaretlerine dikkat ederek sesli ve sessiz okur.	1	0	1	0		
Yazdıklarını düzenler.	1	0	1	0		
Metin türlerini ayırt eder.	1	1	0	100		
Görsellerle ilgili sorularını cevaplar.	1	1	0	100		

Sözel (TAR)	Soru	Doğru	Yanlış	Boş	Net	Başarı
	10	8	2	0	7,33	% 73
Cevap Anahtarı	B	DDACADABDB				
Cevaplarınız		DbACAdDBDB				
Tarih	S	D	Y	B%		
Avrupa'daki gelişmelerin yansımaları bağlamında Osmanlı Devleti'nin yirminci yüzyılın başlarındaki siyasi ve sosyal dt.	1	1	0	100		
Birinci Dünya Savaşı'nın sebeplerini ve savaşın başlamasına yol açan gelişmeleri kavrar.	2	2	0	100		
Mustafa Kemal'in askerlik hayatı ile ilgili olayları ve olguları onun kişilik özellikleriyle ilişkilendirir.	3	2	1	67		
Birinci Dünya Savaşı'nda Osmanlı Devleti'nin durumu hakkında çıkarımlarda bulunur.	2	1	1	50		
Mondros Ateşkes Antlaşması'nın imzalanması ve uygulanması karşısında Osmanlı yönetiminin, Mustafa Kemal'in ve hı.	2	2	0	100		

Sözel (DİN)	Soru	Doğru	Yanlış	Boş	Net	Başarı
	10	8	2	0	7,33	% 73
Cevap Anahtarı	B	BDADDBCCAB				
Cevaplarınız		dDADDBCCdB				
Din K.ve A.B.	S	D	Y	B%		
Kader İnancı	2	2	0	100		
Kaza ve kader ile ilgili kavramları analiz eder.	2	1	1	50		
Ayet el-Kürsî'yi okur, anlamını söyler.	1	1	0	100		
Hz. Musa'nın (a.s.) hayatını ana hatlarıyla tanıır.	1	1	0	100		
İnsanın ilmi, iradesi, sorumluluğu ile kader arasındaki ilişkisi kurar.	2	2	0	100		
Kader ve kaza inancını ayet ve hadislerle açıklar.	1	0	1	0		
Toplumda kader ve kaza ile ilgili yaygın olan yanlış anlayışları sorgular.	1	1	0	100		

Sözel (İNG)	Soru	Doğru	Yanlış	Boş	Net	Başarı
	10	4	5	1	2,33	% 23
Cevap Anahtarı	B	BDCBACDCDB				
Cevaplarınız		cCcAaDbCb				
İngilizce	S	D	Y	B%		
Students will be able to understand short and simple invitation letters, cards and e-mails.	2	1	1	50		
Students will be able to express what they prefer, like and dislike.	2	1	1	50		
Students will be able to write a short and simple letter apologizing and giving reasons for not attending a party in resı	1	1	0	100		
Students will be able to talk about regular activities of teenagers.	1	0	1	0		
Students will be able to understand short and simple texts about friendship.	2	1	1	50		
Students will be able to structure a talk to make simple inquiries, give explanations and reasons.	1	0	0	0		
Students will be able to understand short and simple texts about regular activities of teenagers.	1	0	1	0		

Sayısal (MAT)	Soru	Doğru	Yanlış	Boş	Net	Başarı
	20	7	5	8	5,33	% 27
Cevap Anahtarı	B	CCABABABCBADDDCAB4DD				
Cevaplarınız		C bBd Aad AaDD				
Matematik	S	D	Y	B%		
Verilen pozitif tam sayıların pozitif tam sayı çarpanlarını bulur, pozitif tam sayıların pozitif tam sayı çarpanlarını üslü if	1	1	0	100		
İki doğal sayının en büyük ortak bölenini (EBOB) ve en küçük ortak katını (EKOK) hesaplar, ilgili problemleri çözer.	2	0	2	0		
Verilen iki doğal sayının aralarında asal olup olmadığını belirler.	2	1	0	50		
Tam sayıların, tam sayı kuvvetlerini hesaplar.	1	0	1	0		
Üslü ifadelerle ilgili temel kuralları anlar, birbirine denk ifadeler oluşturur.	2	2	0	100		
Sayıların ondalık gösterimlerini 10'un tam sayı kuvvetlerini kullanarak çözümler.	1	0	0	0		
Verilen bir sayıyı 10'un farklı tam sayı kuvvetlerini kullanarak ifade eder.	1	0	0	0		
Çok büyük ve çok küçük sayıları bilimsel gösterimle ifade eder ve karşılaştırır.	2	0	0	0		
Tam kare pozitif tam sayılarla bu sayıların karekökleri arasındaki ilişkiyi belirler.	1	0	0	0		
Tam kare olmayan kareköklü bir sayının hangi iki doğal sayı arasında olduğunu belirler.	2	0	0	0		
Kareköklü bir ifadeyi a kök b şeklinde yazar ve a kök b şeklindeki ifadede katsayıyı kök içine alır.	2	1	1	50		
Kareköklü ifadelerde çarpma ve bölme işlemlerini yapar.	2	1	1	50		
Kareköklü ifadelerde toplama ve çıkarma işlemlerini yapar.	1	0	0	0		

Sayısal (FEN)	Soru	Doğru	Yanlış	Boş	Net	Başarı
	20	10	9	1	7,00	% 35
Cevap Anahtarı	B	BBCCBABBDDABDDAACDBD				
Cevaplarınız		BaCCabBDBbBD AcbaaD				
Fen	S	D	Y	B%		
İklim ve hava olayları arasındaki farkı açıklar.	2	2	0	100		
İklim bilimi (klimatoloji) kavramını açıklar.	1	1	0	100		
Nükleotid, gen, DNA ve kromozom kavramlarını açıklayarak bu kavramlar arasında ilişki kurar.	2	0	2	0		
Yağış kavramını açıklar.	1	0	1	0		
Rüzgar kavramını açıklar.	2	1	1	50		
DNA'nın yapısını model üzerinden açıklar.	2	1	1	50		
Dünya'nın Güneş etrafında dolanmasının mevsimlerin oluşumuna katkısını açıklar.	2	0	1	0		
Kalıtım ile ilgili kavramları tanımlar.	2	2	0	100		
DNA'nın kendini nasıl eşlediğini ifade eder.	4	2	2	50		
Küresel iklim değişikliğinin sonuçlarını belirtir.	1	0	1	0		
Güneş ışınlarının gelme açısı ile bölgelerdeki sıcaklık farklarını açıklar.	1	1	0	100		

8.SINIF MOZAİK İNTRÖ 2.DENEME



295,785 % 39,90

MANİSA / ŞEHZADELER
ÖZEL KEP ÇINAR KİŞİSEL GELİŞİM KURSU

4D - 0
YAĞMUR YASİN

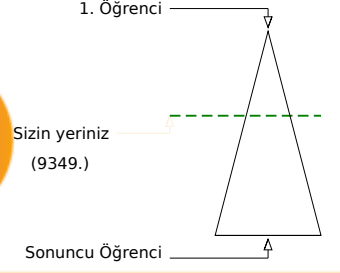
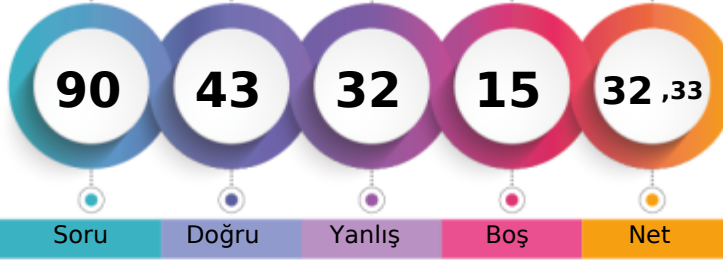

	Şube	Kurum	İlçe	İl	Genel
Öğrenci Sıra No	7	164	164	472	9349
Sınava Katılan Öğrenci Sayısı	12	207	207	677	23429

Sözel (TÜR)	Soru	Doğru	Yanlış	Boş	Net	Başarı
	20	10	7	3	7,67	% 38
Cevap Anahtarı	B	DCAADABDCCCABDBBCDD				
Cevaplarınız		Db bDABDdaAc BaDCD				
Türkçe	S	D	Y	B	%	B%
Bağlamdan yararlanarak bilmediği kelime ve kelime gruplarının anlamını tahmin eder.	2	2	0	100		
Bir işi işlem basamaklarına göre yazar.	2	1	1	50		
Okudukları ile ilgili çıkarımlarda bulunur.	3	1	2	33		
Metnin konusunu belirler.	1	0	1	0		
Metnin ilgili sorularına cevaplar.	3	2	0	67		
Grafik, tablo ve çizelgeyle sunulan bilgileri yorumlar.	1	0	1	0		
Metindeki söz sanatlarını tespit eder.	1	1	0	100		
Filiillerin cümledeki işlevlerini kavrar.	3	1	1	33		
Noktalamaya işaretlerine dikkat ederek sesli ve sessiz okur.	1	1	0	100		
Yazdıklarını düzenler.	1	0	1	0		
Metin türlerini ayırt eder.	1	0	0	0		
Görsellerle ilgili soruların cevaplar.	1	1	0	100		

Sözel (TAR)	Soru	Doğru	Yanlış	Boş	Net	Başarı
	10	3	6	1	1,00	% 10
Cevap Anahtarı	B	DDACADABDB				
Cevaplarınız		cDACb dabc				
Tarih	S	D	Y	B	%	B%
Avrupa'daki gelişmelerin yansımaları bağlamında Osmanlı Devleti'nin yirminci yüzyılın başlarındaki siyasi ve sosyal dt.	1	1	0	100		
Birinci Dünya Savaşı'nın sebeplerini ve savaşın başlamasına yol açan gelişmeleri kavrar.	2	1	1	50		
Mustafa Kemal'in askerlik hayatı ile ilgili olayları ve olguları onun kişilik özellikleriyle ilişkilendirir.	3	1	2	33		
Birinci Dünya Savaşı'nda Osmanlı Devleti'nin durumu hakkında çıkarımlarda bulunur.	2	0	1	0		
Mondros Ateşkes Antlaşması'nın imzalanması ve uygulanması karşısında Osmanlı yönetiminin, Mustafa Kemal'in ve h.	2	0	2	0		

Sözel (DİN)	Soru	Doğru	Yanlış	Boş	Net	Başarı
	10	9	0	1	9,00	% 90
Cevap Anahtarı	B	BDADDBCCAB				
Cevaplarınız		BDAD BCCAB				
Din K.ve A.B.	S	D	Y	B	%	B%
Kader İnancı	2	1	0	50		
Kaza ve kader ile ilgili kavramları analiz eder.	2	2	0	100		
Ayet el-Kürsî'yi okur, anlamını söyler.	1	1	0	100		
Hz. Musa'nın (a.s.) hayatını ana hatlarıyla tanıır.	1	1	0	100		
İnsanın ilmi, iradesi, sorumluluğu ile kader arasındaki ilişki kurar.	2	2	0	100		
Kader ve kaza inancını ayet ve hadislerle açıklar.	1	1	0	100		
Toplumda kader ve kaza ile ilgili yaygın olan yanlış anlayışları sorgular.	1	1	0	100		

Sözel (İNG)	Soru	Doğru	Yanlış	Boş	Net	Başarı
	10	6	4	0	4,67	% 47
Cevap Anahtarı	B	BDCBACDCDB				
Cevaplarınız		BbCBAdDdaB				
İngilizce	S	D	Y	B	%	B%
Students will be able to understand short and simple invitation letters, cards and e-mails.	2	1	1	50		
Students will be able to express what they prefer, like and dislike.	2	2	0	100		
Students will be able to write a short and simple letter apologizing and giving reasons for not attending a party in res.	1	1	0	100		
Students will be able to talk about regular activities of teenagers.	1	0	1	0		
Students will be able to understand short and simple texts about friendship.	2	1	1	50		
Students will be able to structure a talk to make simple inquiries, give explanations and reasons.	1	1	0	100		
Students will be able to understand short and simple texts about regular activities of teenagers.	1	0	1	0		

Sayısal (MAT)	Soru	Doğru	Yanlış	Boş	Net	Başarı
	20	7	6	7	5,00	% 25
Cevap Anahtarı	B	CCABABABCBADDDCAB4DD				
Cevaplarınız		dCAddBbcb DDC				
Matematik	S	D	Y	B	%	B%
Verilen pozitif tam sayıların pozitif tam sayı çarpanlarını bulur, pozitif tam sayıların pozitif tam sayı çarpanlarını üslü if	1	0	1	0		
İki doğal sayının en büyük ortak bölenini (EBOB) ve en küçük ortak katını (EKOK) hesaplar, ilgili problemleri çözer.	2	0	2	0		
Verilen iki doğal sayının aralarında asal olup olmadığını belirler.	2	0	0	0		
Tam sayıların, tam sayı kuvvetlerini hesaplar.	1	0	0	0		
Üslü ifadelerle ilgili temel kuralları anlar, birbirine denk ifadeler oluşturur.	2	2	0	100		
Sayıların ondalık gösterimlerini 10'un tam sayı kuvvetlerini kullanarak çözümler.	1	1	0	100		
Verilen bir sayıyı 10'un farklı tam sayı kuvvetlerini kullanarak ifade eder.	1	0	0	0		
Çok büyük ve çok küçük sayıları bilimsel gösterimle ifade eder ve karşılaştırır.	2	0	0	0		
Tam kare pozitif tam sayılarla bu sayıların karekökleri arasındaki ilişkiyi belirler.	1	0	0	0		
Tam kare olmayan kareköklü bir sayının hangi iki doğal sayı arasında olduğunu belirler.	2	1	0	50		
Kareköklü bir ifadenin kök b şeklinde yazılır ve kök b şeklindeki ifadede katsayısı kök içine alır.	2	1	1	50		
Kareköklü ifadelerde çarpma ve bölme işlemlerini yapar.	2	0	2	0		
Kareköklü ifadelerde toplama ve çıkarma işlemlerini yapar.	1	1	0	100		

Sayısal (FEN)	Soru	Doğru	Yanlış	Boş	Net	Başarı
	20	8	9	3	5,00	% 25
Cevap Anahtarı	B	BBCCBABBDDABDDAACDBD				
Cevaplarınız		B baaBDDcA aabADac				
Fen	S	D	Y	B	%	B%
İklim ve hava olayları arasındaki farkı açıklar.	2	2	0	100		
İklim bilimi (klimatoloji) kavramını açıklar.	1	1	0	100		
Nükleotid, gen, DNA ve kromozom kavramlarını açıklayarak bu kavramlar arasındaki ilişki kurar.	2	0	2	0		
Yağış kavramını açıklar.	1	1	0	100		
Rüzgar kavramını açıklar.	2	1	0	50		
DNA'nın yapısını model üzerinden açıklar.	2	2	0	0		
Dünya'nın Güneş etrafında dolanmasının mevsimlerin oluşumuna katkısını açıklar.	2	0	2	0		
Kalıtım ile ilgili kavramları tanımlar.	2	0	2	0		
DNA'nın kendini nasıl eşlediğini ifade eder.	4	3	0	75		
Küresel iklim değişikliğinin sonuçlarını belirtir.	1	0	0	0		
Güneş ışınlarının gelme açısı ile bölgelerdeki sıcaklık farklarını açıklar.	1	0	1	0		

8.SINIF MOZAİK İNTRO 2.DENEME



250,010 % 62,29

MANİSA / ŞEHZADELER
ÖZEL KEP ÇINAR KİŞİSEL GELİŞİM KURSU

4E - 0
BİLGE ALKAN

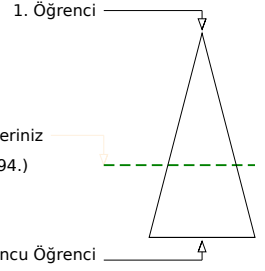
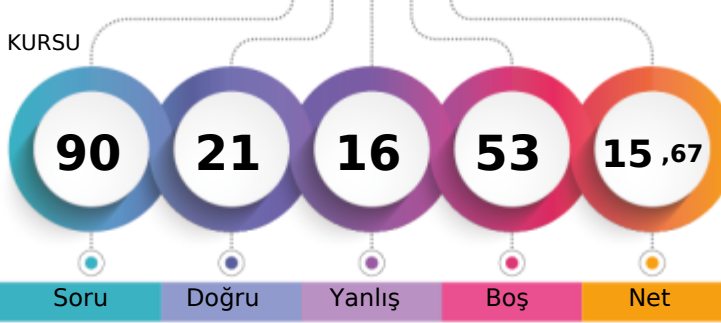

	Şube	Kurum	İlçe	İl	Genel
Öğrenci Sıra No	6	197	197	583	14594 % 62,29
Sınava Katılan Öğrenci Sayısı	8	207	207	677	23429

	Soru	Doğru	Yanlış	Boş	Net	Başarı
Sözel (TÜR)	20	7	6	7	5,00	% 25
Cevap Anahtarı	B	DCAADABDCCCABDBBDCDD				
Cevaplarınız		Ddb Bb bdAB c DCD				
Türkçe	S	D	Y	B%		
Başlamdan yararlanarak bilmediği kelime ve kelime gruplarının anlamını tahmin eder.	2	0	2	0		
Bir işi işlem basamaklarına göre yazar.	2	0	0	0		
Okudukları ile ilgili çıkarımlarda bulunur.	3	1	2	33		
Metnin konusunu belirler.	1	1	0	100		
Metnin ilgili sorularına cevaplar.	3	2	0	67		
Grafik, tablo ve çizelgeyle sunulan bilgileri yorumlar.	1	0	0	0		
Metindeki söz sanatlarını tespit eder.	1	1	0	100		
Filiillerin cümledeki işlevlerini kavrar.	3	0	0	0		
Noktalamaya işaretlerine dikkat ederek sesli ve sessiz okur.	1	1	0	100		
Yazdıklarını düzenler.	1	0	1	0		
Metin türlerini ayırt eder.	1	0	1	0		
Görsellerle ilgili sorularına cevaplar.	1	1	0	100		

	Soru	Doğru	Yanlış	Boş	Net	Başarı
Sözel (TAR)	10	2	3	5	1,00	% 10
Cevap Anahtarı	B	DDACADABDB				
Cevaplarınız		D dCcc c				
Tarih	S	D	Y	B%		
Avrupa'daki gelişmelerin yansımaları bağlamında Osmanlı Devleti'nin yirminci yüzyılın başlarındaki siyasi ve sosyal durumu değerlendirir.	1	0	1	0		
Birinci Dünya Savaşı'nın sebeplerini ve savaşın başlamasına yol açan gelişmeleri kavrar.	2	1	0	50		
Mustafa Kemal'in askerlik hayatı ile ilgili olayları ve olguları onun kişilik özellikleriyle ilişkilendirir.	3	0	2	0		
Birinci Dünya Savaşı'nda Osmanlı Devleti'nin durumu hakkında çıkarımlarda bulunur.	2	0	0	0		
Mondros Ateşkes Antlaşması'nın imzalanması ve uygulanması karşısında Osmanlı yönetiminin, Mustafa Kemal'in ve diğer askerlerin tutumunu değerlendirir.	2	1	0	50		

	Soru	Doğru	Yanlış	Boş	Net	Başarı
Sözel (DİN)	10	4	1	5	3,67	% 37
Cevap Anahtarı	B	BDADDBCCAB				
Cevaplarınız		DADa A				
Din K.ve A.B.	S	D	Y	B%		
Kader İnancı	2	1	1	50		
Kaza ve kader ile ilgili kavramları analiz eder.	2	1	0	50		
Ayet el-Kürsî'yi okur, anlamını söyler.	1	0	0	0		
Hz. Musa'nın (a.s.) hayatını ana hatlarıyla tanıtır.	1	0	0	0		
İnsanın ilmi, iradesi, sorumluluğu ile kader arasındaki ilişkiyi kurar.	2	1	0	50		
Kader ve kaza inancını ayet ve hadislerle açıklar.	1	0	0	0		
Toplumda kader ve kaza ile ilgili yaygın olan yanlış anlayışları sorgular.	1	1	0	100		

	Soru	Doğru	Yanlış	Boş	Net	Başarı
Sözel (İNG)	10	0	0	10	0,00	% 0
Cevap Anahtarı	B	BDCBACDCDB				
Cevaplarınız						
İngilizce	S	D	Y	B%		
Students will be able to understand short and simple invitation letters, cards and e-mails.	2	0	0	0		
Students will be able to express what they prefer, like and dislike.	2	0	0	0		
Students will be able to write a short and simple letter apologizing and giving reasons for not attending a party in response to an invitation.	1	0	0	0		
Students will be able to talk about regular activities of teenagers.	1	0	0	0		
Students will be able to understand short and simple texts about friendship.	2	0	0	0		
Students will be able to structure a talk to make simple inquiries, give explanations and reasons.	1	0	0	0		
Students will be able to understand short and simple texts about regular activities of teenagers.	1	0	0	0		

	Soru	Doğru	Yanlış	Boş	Net	Başarı
Sayısal (MAT)	20	2	3	15	1,00	% 5
Cevap Anahtarı	B	CCABABABCBADDDCAB4DD				
Cevaplarınız		C d c b				
Matematik	S	D	Y	B%		
Verilen pozitif tam sayıların pozitif tam sayı çarpanlarını bulur, pozitif tam sayıların pozitif tam sayı çarpanlarını üslü ifade eder.	1	0	0	0		
İki doğal sayının en büyük ortak bölenini (EBOB) ve en küçük ortak katını (EKOK) hesaplar, ilgili problemleri çözer.	2	0	0	0		
Verilen iki doğal sayının aralarında asal olup olmadığını belirler.	2	0	1	0		
Tam sayıların, tam sayı kuvvetlerini hesaplar.	1	0	0	0		
Üslü ifadelerle ilgili temel kuralları anlar, birbirine denk ifadeler oluşturur.	2	0	0	0		
Sayıların ondalık gösterimlerini 10'un tam sayı kuvvetlerini kullanarak çözümler.	1	0	0	0		
Verilen bir sayıyı 10'un farklı tam sayı kuvvetlerini kullanarak ifade eder.	1	0	0	0		
Çok büyük ve çok küçük sayıları bilimsel gösterimle ifade eder ve karşılaştırır.	2	0	1	0		
Tam kare pozitif tam sayılarla bu sayıların karekökleri arasındaki ilişkiyi belirler.	1	0	1	0		
Tam kare olmayan kareköklü bir sayının hangi iki doğal sayı arasında olduğunu belirler.	2	1	0	50		
Kareköklü bir ifadenin kök b şeklinde yazılır ve kök b şeklindeki ifadede katsayısı kök içine alır.	2	0	0	0		
Kareköklü ifadelerde çarpma ve bölme işlemlerini yapar.	2	0	0	0		
Kareköklü ifadelerde toplama ve çıkarma işlemlerini yapar.	1	0	0	0		

	Soru	Doğru	Yanlış	Boş	Net	Başarı
Sayısal (FEN)	20	6	3	11	5,00	% 25
Cevap Anahtarı	B	BBCCBABDDDABDDAACBDB				
Cevaplarınız		B a BDCdc D A				
Fen	S	D	Y	B%		
İklim ve hava olayları arasındaki farkı açıklar.	2	1	1	50		
İklim bilimi (klimatoloji) kavramını açıklar.	1	1	0	100		
Nükleotid, gen, DNA ve kromozom kavramlarını açıklayarak bu kavramlar arasındaki ilişkiyi kurar.	2	1	0	50		
Yağış kavramını açıklar.	1	0	1	0		
Rüzgar kavramını açıklar.	2	0	0	0		
DNA'nın yapısını model üzerinden açıklar.	2	1	0	50		
Dünya'nın Güneş etrafında dolanmasının mevsimlerin oluşumuna katkısını açıklar.	2	0	1	0		
Kalıtım ile ilgili kavramları tanımlar.	2	1	0	50		
DNA'nın kendini nasıl eşlediğini ifade eder.	4	1	0	25		
Küresel iklim değişikliğinin sonuçlarını belirtir.	1	0	0	0		
Güneş ışınlarının gelme açısı ile bölgelerdeki sıcaklık farklarını açıklar.	1	0	0	0		

8.SINIF MOZAİK İNTRÖ 2.DENEME



272,699 % 50,77

MANİSA / ŞEHZADELER
ÖZEL KEP ÇINAR KİŞİSEL GELİŞİM KURSU

4E - 0
CEREN CURA

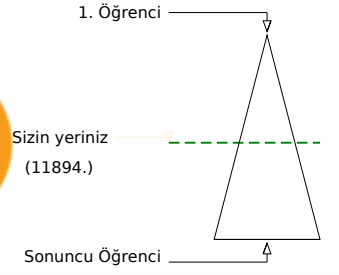
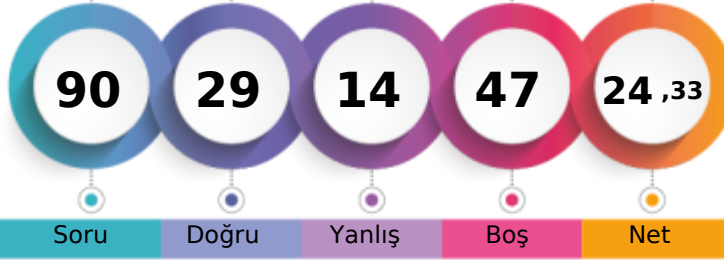

	Şube	Kurum	İlçe	İl	Genel
Öğrenci Sıra No	3	188	188	530	11894 % 50,77
Sınava Katılan Öğrenci Sayısı	8	207	207	677	23429

Sözel (TÜR)	Soru	Doğru	Yanlış	Boş	Net	Başarı
	20	8	2	10	7,33	% 37
Cevap Anahtarı	A	DCCABDBBCDDCAADAB				
Cevaplarınız		DaCCABbBD				
Türkçe	S	D	Y	B	%	B%
Başlamadan yararlanarak bilmediği kelime ve kelime gruplarının anlamını tahmin eder.	2	2	0	100		
Bir işi işlem basamaklarına göre yazar.	2	0	1	0		
Okudukları ile ilgili çıkarımlarda bulunur.	3	3	0	100		
Metnin konusunu belirler.	1	1	0	100		
Metnin ilgili sorularını cevaplar.	3	1	1	33		
Grafik, tablo ve çizelgeyle sunulan bilgileri yorumlar.	1	1	0	100		
Metindeki söz sanatlarını tespit eder.	1	0	0	0		
Filiillerin cümledeki işlevlerini kavrar.	3	0	0	0		
Noktalamaya işaretlerine dikkat ederek sesli ve sessiz okur.	1	0	0	0		
Yazdıklarını düzenler.	1	0	0	0		
Metin türlerini ayırt eder.	1	0	0	0		
Görsellerle ilgili sorularını cevaplar.	1	0	0	0		

Sözel (TAR)	Soru	Doğru	Yanlış	Boş	Net	Başarı
	10	4	5	1	2,33	% 23
Cevap Anahtarı	A	ACADABDBDD				
Cevaplarınız		ACb cBacAD				
Tarih	S	D	Y	B	%	B%
Avrupa'daki gelişmelerin yansımaları bağlamında Osmanlı Devleti'nin yirminci yüzyılın başlarındaki siyasi ve sosyal dt.	1	1	0	100		
Birinci Dünya Savaşı'nın sebeplerini ve savaşın başlamasına yol açan gelişmeleri kavrar.	2	1	1	50		
Mustafa Kemal'in askerlik hayatı ile ilgili olayları ve olguları onun kişilik özellikleriyle ilişkilendirir.	3	1	2	33		
Birinci Dünya Savaşı'nda Osmanlı Devleti'nin durumu hakkında çıkarımlarda bulunur.	2	0	1	0		
Mondros Ateşkes Antlaşması'nın imzalanması ve uygulanması karşısında Osmanlı yönetiminin, Mustafa Kemal'in ve hi	2	1	1	50		

Sözel (DİN)	Soru	Doğru	Yanlış	Boş	Net	Başarı
	10	4	1	5	3,67	% 37
Cevap Anahtarı	A	DBCCABBDAD				
Cevaplarınız		DcCCA				
Din K.ve A.B.	S	D	Y	B	%	B%
Kader İnancı	2	1	0	50		
Kaza ve kader ile ilgili kavramları analiz eder.	2	1	1	50		
Ayet el-Kürsî'yi okur, anlamını söyler.	1	1	0	100		
Hz. Musa'nın (a.s.) hayatını ana hatlarıyla tanıır.	1	1	0	100		
İnsanın ilmi, iradesi, sorumluluğu ile kader arasındaki ilişki kurar.	2	0	0	0		
Kader ve kaza inancını ayet ve hadislerle açıklar.	1	0	0	0		
Toplumda kader ve kaza ile ilgili yaygın olan yanlış anlayışları sorgular.	1	0	0	0		

Sözel (İNG)	Soru	Doğru	Yanlış	Boş	Net	Başarı
	10	5	3	2	4,00	% 40
Cevap Anahtarı	A	CBACDCBBD				
Cevaplarınız		C AbDa aBD				
İngilizce	S	D	Y	B	%	B%
Students will be able to understand short and simple invitation letters, cards and e-mails.	2	1	1	50		
Students will be able to express what they prefer, like and dislike.	2	0	1	0		
Students will be able to write a short and simple letter apologizing and giving reasons for not attending a party in res	1	1	0	100		
Students will be able to talk about regular activities of teenagers.	1	0	1	0		
Students will be able to understand short and simple texts about friendship.	2	1	0	50		
Students will be able to structure a talk to make simple inquiries, give explanations and reasons.	1	1	0	100		
Students will be able to understand short and simple texts about regular activities of teenagers.	1	1	0	100		

Sayısal (MAT)	Soru	Doğru	Yanlış	Boş	Net	Başarı
	20	3	2	15	2,33	% 12
Cevap Anahtarı	A	ABCBADDDCAB4DDCCABAB				
Cevaplarınız		A dB b				
Matematik	S	D	Y	B	%	B%
Verilen pozitif tam sayıların pozitif tam sayı çarpanlarını bulur, pozitif tam sayıların pozitif tam sayı çarpanlarını üslü if	1	1	0	100		
İki doğal sayının en büyük ortak bölenini (EBOB) ve en küçük ortak katını (EKOK) hesaplar, ilgili problemleri çözer.	2	0	1	0		
Verilen iki doğal sayının aralarında asal olup olmadığını belirler.	2	1	0	50		
Tam sayıların, tam sayı kuvvetlerini hesaplar.	1	0	0	0		
Üslü ifadelerle ilgili temel kuralları anlar, birbirine denk ifadeler oluşturur.	2	0	0	0		
Sayıların ondalık gösterimlerini 10'un tam sayı kuvvetlerini kullanarak çözümler.	1	0	1	0		
Verilen bir sayıyı 10'un farklı tam sayı kuvvetlerini kullanarak ifade eder.	1	0	0	0		
Çok büyük ve çok küçük sayıları bilimsel gösterimle ifade eder ve karşılaştırır.	2	0	0	0		
Tam kare pozitif tam sayılarla bu sayıların karekökleri arasındaki ilişkiyi belirler.	1	0	0	0		
Tam kare olmayan kareköklü bir sayının hangi iki doğal sayı arasında olduğunu belirler.	2	0	0	0		
Kareköklü bir ifadenin kök b şeklinde yazar ve kök b şeklindeki ifadede katsayısı kök içine alır.	2	0	0	0		
Kareköklü ifadelerde çarpma ve bölme işlemlerini yapar.	2	0	0	0		
Kareköklü ifadelerde toplama ve çıkarma işlemlerini yapar.	1	0	0	0		

Sayısal (FEN)	Soru	Doğru	Yanlış	Boş	Net	Başarı
	20	5	1	14	4,67	% 23
Cevap Anahtarı	A	BDDDABDDAADCDBBCCBA				
Cevaplarınız		BDDD B d				
Fen	S	D	Y	B	%	B%
İklim ve hava olayları arasındaki farkı açıklar.	2	2	0	100		
İklim bilimi (klimatoloji) kavramını açıklar.	1	1	0	100		
Nükleotid, gen, DNA ve kromozom kavramlarını açıklayarak bu kavramlar arasında ilişki kurar.	2	1	0	50		
Yağış kavramını açıklar.	1	0	0	0		
Rüzgar kavramını açıklar.	2	0	0	0		
DNA'nın yapısını model üzerinden açıklar.	2	0	0	0		
Dünya'nın Güneş etrafında dolanmasının mevsimlerin oluşumuna katkısını açıklar.	2	0	0	0		
Kalıtım ile ilgili kavramları tanımlar.	2	0	1	0		
DNA'nın kendini nasıl eşlediğini ifade eder.	4	1	0	25		
Küresel iklim değişikliğinin sonuçlarını belirtir.	1	0	0	0		
Güneş ışınlarının gelme açısı ile bölgelerdeki sıcaklık farklarını açıklar.	1	0	0	0		

8.SINIF MOZAİK İNTRÖ 2.DENEME



246,924 % 63,89

MANİSA / ŞEHZADELER
ÖZEL KEP ÇINAR KİŞİSEL GELİŞİM KURSU

4E - 0
ECRİN AKÇİN

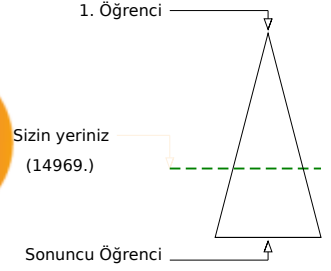
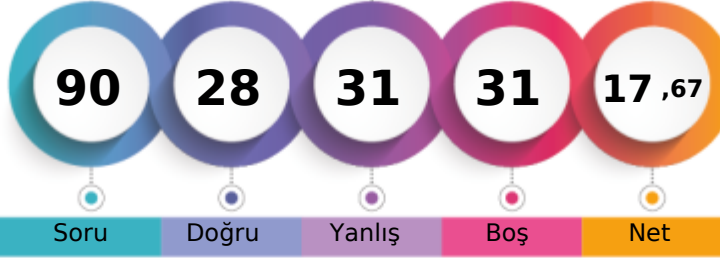

	Şube	Kurum	İlçe	İl	Genel
Öğrenci Sıra No	7	199	199	593	14969 % 63,89
Sınava Katılan Öğrenci Sayısı	8	207	207	677	23429

Sözel (TÜR)	Soru	Doğru	Yanlış	Boş	Net	Başarı
	20	5	10	5	1,67	% 8
Cevap Anahtarı	B	DCAADABDCCCBDBBDCDD				
Cevaplarınız		cdAc ABDbađc ab Da				
Türkçe		S	D	Y	B%	
Başlamdan yararlanarak bilmediği kelime ve kelime gruplarının anlamını tahmin eder.		2	1	0	50	
Bir işi işlem basamaklarına göre yazar.		2	0	1	0	
Okudukları ile ilgili çıkarımlarda bulunur.		3	0	3	0	
Metnin konusunu belirler.		1	0	0	0	
Metnin ilgili sorularına cevaplar.		3	0	1	0	
Grafik, tablo ve çizelgeyle sunulan bilgileri yorumlar.		1	0	1	0	
Metindeki söz sanatlarını tespit eder.		1	1	0	100	
Filiisilerin cümledeki işlevlerini kavrar.		3	1	2	33	
Noktalamaya işaretlerine dikkat ederek sesli ve sessiz okur.		1	0	1	0	
Yazdıklarını düzenler.		1	0	1	0	
Metin türlerini ayırt eder.		1	1	0	100	
Görsellerle ilgili sorularına cevaplar.		1	1	0	100	

Sözel (TAR)	Soru	Doğru	Yanlış	Boş	Net	Başarı
	10	4	3	3	3,00	% 30
Cevap Anahtarı	B	DDACADABDB				
Cevaplarınız		cDca A DB				
Tarih		S	D	Y	B%	
Avrupa'daki gelişmelerin yansımaları bağlamında Osmanlı Devleti'nin yirminci yüzyılın başlarındaki siyasi ve sosyal dt.		1	0	1	0	
Birinci Dünya Savaşı'nın sebeplerini ve savaşın başlamasına yol açan gelişmeleri kavrar.		2	1	1	50	
Mustafa Kemal'in askerlik hayatı ile ilgili olayları ve olguları onun kişilik özellikleriyle ilişkilendirir.		3	2	0	67	
Birinci Dünya Savaşı'nda Osmanlı Devleti'nin durumu hakkında çıkarımlarda bulunur.		2	1	0	50	
Mondros Ateşkes Antlaşması'nın imzalanması ve uygulanması karşısında Osmanlı yönetiminin, Mustafa Kemal'in ve h.		2	0	1	0	

Sözel (DİN)	Soru	Doğru	Yanlış	Boş	Net	Başarı
	10	3	2	5	2,33	% 23
Cevap Anahtarı	B	BDADDBCCAB				
Cevaplarınız		bADD d				
Din K.ve A.B.		S	D	Y	B%	
Kader İnancı		2	2	0	100	
Kaza ve kader ile ilgili kavramları analiz eder.		2	0	1	0	
Ayet el-Kürsi'yi okur, anlamını söyler.		1	0	0	0	
Hz. Musa'nın (a.s.) hayatını ana hatlarıyla tanıır.		1	0	0	0	
İnsanın ilmi, iradesi, sorumluluğu ile kader arasındaki ilişki kurar.		2	1	0	50	
Kader ve kaza inancını ayet ve hadislerle açıklar.		1	0	0	0	
Toplumda kader ve kaza ile ilgili yaygın olan yanlış anlayışları sorgular.		1	0	1	0	

Sözel (İNG)	Soru	Doğru	Yanlış	Boş	Net	Başarı
	10	4	2	4	3,33	% 33
Cevap Anahtarı	B	BDCBACDCDB				
Cevaplarınız		ac BACD				
İngilizce		S	D	Y	B%	
Students will be able to understand short and simple invitation letters, cards and e-mails.		2	0	0	0	
Students will be able to express what they prefer, like and dislike.		2	1	0	50	
Students will be able to write a short and simple letter apologizing and giving reasons for not attending a party in res.		1	1	0	100	
Students will be able to talk about regular activities of teenagers.		1	1	0	100	
Students will be able to understand short and simple texts about friendship.		2	1	0	50	
Students will be able to structure a talk to make simple inquiries, give explanations and reasons.		1	0	1	0	
Students will be able to understand short and simple texts about regular activities of teenagers.		1	0	1	0	

Sayısal (MAT)	Soru	Doğru	Yanlış	Boş	Net	Başarı
	20	4	7	9	1,67	% 8
Cevap Anahtarı	B	CCABABABCBADDDCAB4DD				
Cevaplarınız		ad cBA d c Aa b				
Matematik		S	D	Y	B%	
Verilen pozitif tam sayıların pozitif tam sayı çarpanlarını bulur, pozitif tam sayıların pozitif tam sayı çarpanlarını üslü if		1	1	0	100	
İki doğal sayının en büyük ortak bölenini (EBOB) ve en küçük ortak katını (EKOK) hesaplar, ilgili problemleri çözer.		2	0	1	0	
Verilen iki doğal sayının aralarında asal olup olmadığını belirler.		2	0	1	0	
Tam sayıların, tam sayı kuvvetlerini hesaplar.		1	0	0	0	
Üslü ifadelerle ilgili temel kuralları anlar, birbirine denk ifadeler oluşturur.		2	0	0	0	
Sayıların ondalık gösterimlerini 10'un tam sayı kuvvetlerini kullanarak çözümler.		1	0	0	0	
Verilen bir sayıyı 10'un farklı tam sayı kuvvetlerini kullanarak ifade eder.		1	1	0	100	
Çok büyük ve çok küçük sayıları bilimsel gösterimle ifade eder ve karşılaştırır.		2	0	1	0	
Tam kare pozitif tam sayılarla bu sayıların karekökleri arasındaki ilişkiyi belirler.		1	0	1	0	
Tam kare olmayan kareköklü bir sayının hangi iki doğal sayı arasında olduğunu belirler.		2	0	1	0	
Kareköklü bir ifadenin kök b şeklinde yazılır ve kök b şeklindeki ifadede katsayısı kök içine alır.		2	0	1	0	
Kareköklü ifadelerde çarpma ve bölme işlemlerini yapar.		2	0	1	0	
Kareköklü ifadelerde toplama ve çıkarma işlemlerini yapar.		1	1	0	100	

Sayısal (FEN)	Soru	Doğru	Yanlış	Boş	Net	Başarı
	20	8	7	5	5,67	% 28
Cevap Anahtarı	B	BBCCBABBDDABDDAACDCBD				
Cevaplarınız		B CCacBDDbb DcA aa				
Fen		S	D	Y	B%	
İklim ve hava olayları arasındaki farkı açıklar.		2	2	0	100	
İklim bilimi (klimatoloji) kavramını açıklar.		1	1	0	100	
Nükleotid, gen, DNA ve kromozom kavramlarını açıklayarak bu kavramlar arasındaki ilişki kurar.		2	0	1	0	
Yağış kavramını açıklar.		1	0	1	0	
Rüzgar kavramını açıklar.		2	0	1	0	
DNA'nın yapısını model üzerinden açıklar.		2	1	1	50	
Dünya'nın Güneş etrafında dolanmasının mevsimlerin oluşumuna katkısını açıklar.		2	0	2	0	
Kalıtım ile ilgili kavramları tanımlar.		2	2	0	100	
DNA'nın kendini nasıl eşlediğini ifade eder.		4	1	1	25	
Küresel iklim değişikliğinin sonuçlarını belirtir.		1	0	0	0	
Güneş ışınlarının gelme açısı ile bölgelerdeki sıcaklık farklarını açıklar.		1	1	0	100	

8.SINIF MOZAİK İNTRÖ 2.DENEME



273,216 % 50,45

MANİSA / ŞEHZADELER
ÖZEL KEP ÇINAR KİŞİSEL GELİŞİM KURSU

4E - 0
ELİFSU ÇELİK

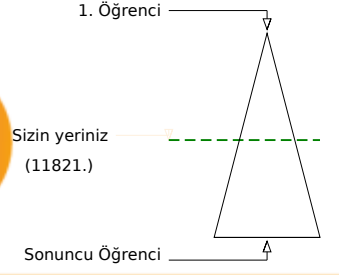
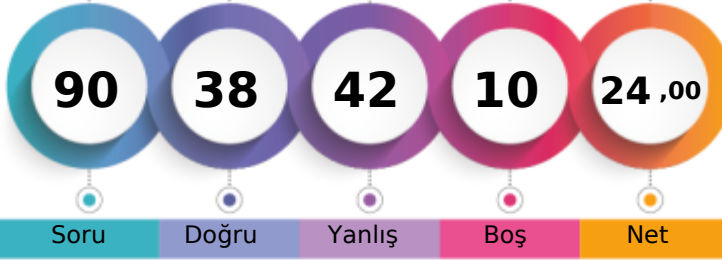

	Şube	Kurum	İlçe	İl	Genel
Öğrenci Sıra No	2	187	187	529	11821 % 50,45
Sınava Katılan Öğrenci Sayısı	8	207	207	677	23429

Sözel (TÜR)	Soru	Doğru	Yanlış	Boş	Net	Başarı
	20	8	8	4	5,33	% 27
Cevap Anahtarı	B	DCAADABDCCCABDBBDCDD				
Cevaplarınız		cCc dBDC bbacBBDCb				
Türkçe	S	D	Y	B%		
Bağlamdan yararlanarak bilmediği kelime ve kelime gruplarının anlamını tahmin eder.	2	2	0	100		
Bir işi işlem basamaklarına göre yazar.	2	1	0	50		
Okudukları ile ilgili çıkarımlarda bulunur.	3	0	2	0		
Metnin konusunu belirler.	1	0	1	0		
Metnin ilgili sorularına cevaplar.	3	2	1	67		
Grafik, tablo ve çizelgeyle sunulan bilgileri yorumlar.	1	1	0	100		
Metindeki söz sanatlarını tespit eder.	1	0	1	0		
Filiillerin cümledeki işlevlerini kavrar.	3	0	1	0		
Noktalamaya işaretlerine dikkat ederek sesli ve sessiz okur.	1	0	1	0		
Yazdıklarını düzenler.	1	1	0	100		
Metin türlerini ayırt eder.	1	0	1	0		
Görsellerle ilgili soruların cevaplar.	1	1	0	100		

Sözel (TAR)	Soru	Doğru	Yanlış	Boş	Net	Başarı
	10	4	5	1	2,33	% 23
Cevap Anahtarı	B	DDACADABDB				
Cevaplarınız		DaA bcABcd				
Tarih	S	D	Y	B%		
Avrupa'daki gelişmelerin yansımaları bağlamında Osmanlı Devleti'nin yirminci yüzyılın başlarındaki siyasi ve sosyal dt.	1	1	0	100		
Birinci Dünya Savaşı'nın sebeplerini ve savaşın başlamasına yol açan gelişmeleri kavrar.	2	0	1	0		
Mustafa Kemal'in askerlik hayatı ile ilgili olayları ve olguları onun kişilik özellikleri ile ilişkilendirir.	3	0	3	0		
Birinci Dünya Savaşı'nda Osmanlı Devleti'nin durumu hakkında çıkarımlarda bulunur.	2	1	1	50		
Mondros Ateşkes Antlaşması'nın imzalanması ve uygulanması karşısında Osmanlı yönetiminin, Mustafa Kemal'in ve hı	2	2	0	100		

Sözel (DİN)	Soru	Doğru	Yanlış	Boş	Net	Başarı
	10	7	3	0	6,00	% 60
Cevap Anahtarı	B	BDADDBCCAB				
Cevaplarınız		dDdDBBCdAB				
Din K.ve A.B.	S	D	Y	B%		
Kader İnancı	2	1	1	50		
Kaza ve kader ile ilgili kavramları analiz eder.	2	2	0	100		
Ayet el-Kürsî'yi okur, anlamını söyler.	1	1	0	100		
Hz. Musa'nın (a.s.) hayatını ana hatlarıyla tanıtır.	1	0	1	0		
İnsanın ilmi, iradesi, sorumluluğu ile kader arasındaki ilişkiyi kurar.	2	2	0	100		
Kader ve kaza inancını ayet ve hadislerle açıklar.	1	0	1	0		
Toplumda kader ve kaza ile ilgili yaygın olan yanlış anlayışları sorgular.	1	1	0	100		

Sözel (İNG)	Soru	Doğru	Yanlış	Boş	Net	Başarı
	10	3	5	2	1,33	% 13
Cevap Anahtarı	B	BDCBACDCDB				
Cevaplarınız		aaC Aa Ccc				
İngilizce	S	D	Y	B%		
Students will be able to understand short and simple invitation letters, cards and e-mails.	2	2	0	100		
Students will be able to express what they prefer, like and dislike.	2	0	1	0		
Students will be able to write a short and simple letter apologizing and giving reasons for not attending a party in res	1	1	0	100		
Students will be able to talk about regular activities of teenagers.	1	0	1	0		
Students will be able to understand short and simple texts about friendship.	2	0	1	0		
Students will be able to structure a talk to make simple inquiries, give explanations and reasons.	1	0	1	0		
Students will be able to understand short and simple texts about regular activities of teenagers.	1	0	1	0		

Sayısal (MAT)	Soru	Doğru	Yanlış	Boş	Net	Başarı
	20	10	10	0	6,67	% 33
Cevap Anahtarı	B	CCABABABCBADDDCAB4DD				
Cevaplarınız		CCdAbBbCBbcDcaccDaD				
Matematik	S	D	Y	B%		
Verilen pozitif tam sayıların pozitif tam sayı çarpanlarını bulur, pozitif tam sayıların pozitif tam sayı çarpanlarını üslü if	1	0	1	0		
İki doğal sayının en büyük ortak bölenini (EBOB) ve en küçük ortak katını (EKOK) hesaplar, ilgili problemleri çözer.	2	2	0	100		
Verilen iki doğal sayının aralarında asal olup olmadığını belirler.	2	1	1	50		
Tam sayıların, tam sayı kuvvetlerini hesaplar.	1	0	1	0		
Üslü ifadelerle ilgili temel kuralları anlar, birbirine denk ifadeler oluşturur.	2	1	1	50		
Sayıların ondalık gösterimlerini 10'un tam sayı kuvvetlerini kullanarak çözümler.	1	0	1	0		
Verilen bir sayıyı 10'un farklı tam sayı kuvvetlerini kullanarak ifade eder.	1	0	1	0		
Çok büyük ve çok küçük sayıları bilimsel gösterimle ifade eder ve karşılaştırır.	2	1	1	50		
Tam kare pozitif tam sayılarla bu sayıların karekökleri arasındaki ilişkiyi belirler.	1	0	1	0		
Tam kare olmayan kareköklü bir sayının hangi iki doğal sayı arasında olduğunu belirler.	2	2	0	100		
Kareköklü bir ifadenin kök b şeklinde yazar ve kök b şeklindeki ifadede katsayıyı kök içine alır.	2	1	1	50		
Kareköklü ifadelerde çarpma ve bölme işlemlerini yapar.	2	1	1	50		
Kareköklü ifadelerde toplama ve çıkarma işlemlerini yapar.	1	1	0	100		

Sayısal (FEN)	Soru	Doğru	Yanlış	Boş	Net	Başarı
	20	6	11	3	2,33	% 12
Cevap Anahtarı	B	BBCCBABDDDABDDAADCBD				
Cevaplarınız		Bd CabBDDbbcc cAbaaac				
Fen	S	D	Y	B%		
İklim ve hava olayları arasındaki farkı açıklar.	2	2	0	100		
İklim bilimi (klimatoloji) kavramını açıklar.	1	1	0	100		
Nükleotid, gen, DNA ve kromozom kavramlarını açıklayarak bu kavramlar arasındaki ilişkiyi kurar.	2	0	2	0		
Yağış kavramını açıklar.	1	0	1	0		
Rüzgar kavramını açıklar.	2	0	2	0		
DNA'nın yapısını model üzerinden açıklar.	2	0	1	0		
Dünya'nın Güneş etrafında dolanmasının mevsimlerin oluşumuna katkısını açıklar.	2	0	2	0		
Kalıtım ile ilgili kavramları tanımlar.	2	2	0	100		
DNA'nın kendini nasıl eşlediğini ifade eder.	4	1	2	25		
Küresel iklim değişikliğinin sonuçlarını belirtir.	1	0	1	0		
Güneş ışınlarının gelme açısı ile bölgelerdeki sıcaklık farklarını açıklar.	1	0	0	0		

8.SINIF MOZAİK İNTRÖ 2.DENEME



250,704 % 61,89

MANİSA / ŞEHZADELER
ÖZEL KEP ÇINAR KİŞİSEL GELİŞİM KURSU

4E - 0
FUAT EFE İŞYAPAN

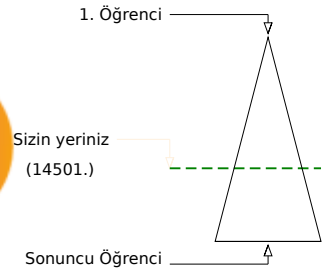
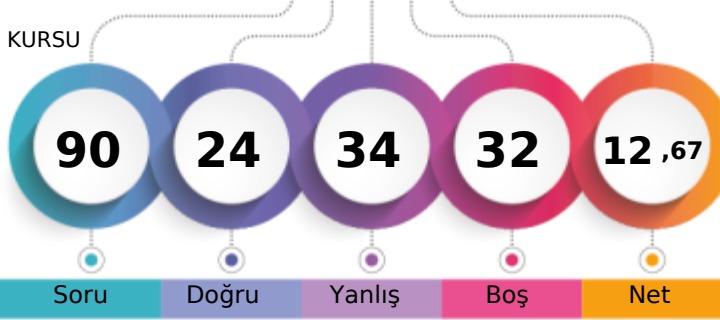

	Şube	Kurum	İlçe	İl	Genel
Öğrenci Sıra No	5	196	196	581	14501 % 61,89
Sınava Katılan Öğrenci Sayısı	8	207	207	677	23429

Sözel (TÜR)	Soru	Doğru	Yanlış	Boş	Net	Başarı
	20	4	11	5	0,33	% 2
Cevap Anahtarı	B	DCAADABDCCABDBBDCDD				
Cevaplarınız		cbbdD	abC	dabadDC		
Türkçe	S	D	Y	B%		
Başlamdan yararlanarak bilmediği kelime ve kelime gruplarının anlamını tahmin eder.	2	0	1	0		
Bir işi işlem basamaklarına göre yazar.	2	1	1	50		
Okudukları ile ilgili çıkarımlarda bulunur.	3	1	2	33		
Metnin konusunu belirler.	1	0	1	0		
Metnin ilgili sorularını cevaplar.	3	2	1	67		
Grafik, tablo ve çizelgeyle sunulan bilgileri yorumlar.	1	0	1	0		
Metindeki söz sanatlarını tespit eder.	1	0	0	0		
Filiisilerin cümledeki işlevlerini kavrar.	3	0	1	0		
Noktalamaya işaretlerine dikkat ederek sesli ve sessiz okur.	1	0	1	0		
Yazdıklarını düzenler.	1	0	1	0		
Metin türlerini ayırt eder.	1	0	1	0		
Görsellerle ilgili sorularını cevaplar.	1	0	0	0		

Sözel (TAR)	Soru	Doğru	Yanlış	Boş	Net	Başarı
	10	0	6	4	-2,00	% 0
Cevap Anahtarı	B	DDACADABDB				
Cevaplarınız		ccbdbb				
Tarih	S	D	Y	B%		
Avrupa'daki gelişmelerin yansımaları bağlamında Osmanlı Devleti'nin yirminci yüzyılın başlarındaki siyasi ve sosyal dt.	1	0	1	0		
Birinci Dünya Savaşı'nın sebeplerini ve savaşın başlamasına yol açan gelişmeleri kavrar.	2	0	1	0		
Mustafa Kemal'in askerlik hayatı ile ilgili olayları ve olguları onun kişilik özellikleri ile ilişkilendirir.	3	0	2	0		
Birinci Dünya Savaşı'nda Osmanlı Devleti'nin durumu hakkında çıkarımlarda bulunur.	2	0	2	0		
Mondros Ateşkes Antlaşması'nın imzalanması ve uygulanması karşısında Osmanlı yönetiminin, Mustafa Kemal'in ve h.	2	0	0	0		

Sözel (DİN)	Soru	Doğru	Yanlış	Boş	Net	Başarı
	10	1	4	5	-0,33	% 0
Cevap Anahtarı	B	BDADDBCCAB				
Cevaplarınız		Bbcbb				
Din K.ve A.B.	S	D	Y	B%		
Kader İnancı	2	0	2	0		
Kaza ve kader ile ilgili kavramları analiz eder.	2	0	0	0		
Ayet el-Kürsî'yi okur, anlamını söyler.	1	0	0	0		
Hz. Musa'nın (a.s.) hayatını ana hatlarıyla tanıtır.	1	0	0	0		
İnsanın ilmi, iradesi, sorumluluğu ile kader arasındaki ilişkisi kurar.	2	0	1	0		
Kader ve kaza inancını ayet ve hadislerle açıklar.	1	1	0	100		
Toplumda kader ve kaza ile ilgili yaygın olan yanlış anlayışları sorgular.	1	0	1	0		

Sözel (İNG)	Soru	Doğru	Yanlış	Boş	Net	Başarı
	10	2	3	5	1,00	% 10
Cevap Anahtarı	B	BDCBACDCDB				
Cevaplarınız		dD	bDc			
İngilizce	S	D	Y	B%		
Students will be able to understand short and simple invitation letters, cards and e-mails.	2	0	1	0		
Students will be able to express what they prefer, like and dislike.	2	0	1	0		
Students will be able to write a short and simple letter apologizing and giving reasons for not attending a party in res.	1	0	0	0		
Students will be able to talk about regular activities of teenagers.	1	0	0	0		
Students will be able to understand short and simple texts about friendship.	2	1	0	50		
Students will be able to structure a talk to make simple inquiries, give explanations and reasons.	1	0	1	0		
Students will be able to understand short and simple texts about regular activities of teenagers.	1	1	0	100		

Sayısal (MAT)	Soru	Doğru	Yanlış	Boş	Net	Başarı
	20	5	2	13	4,33	% 22
Cevap Anahtarı	B	CCABABABCBADDDCAB4DD				
Cevaplarınız		CC	DD	a c		
Matematik	S	D	Y	B%		
Verilen pozitif tam sayıların pozitif tam sayı çarpanlarını bulur, pozitif tam sayıların pozitif tam sayı çarpanlarını üslü if.	1	0	0	0		
İki doğal sayının en büyük ortak bölenini (EBOB) ve en küçük ortak katını (EKOK) hesaplar, ilgili problemleri çözer.	2	0	0	0		
Verilen iki doğal sayının aralarında asal olup olmadığını belirler.	2	0	0	0		
Tam sayıların, tam sayı kuvvetlerini hesaplar.	1	0	0	0		
Üslü ifadelerle ilgili temel kuralları anlar, birbirine denk ifadeleri oluşturur.	2	2	0	100		
Sayıların ondalık gösterimlerini 10'un tam sayı kuvvetlerini kullanarak çözümler.	1	0	0	0		
Verilen bir sayıyı 10'un farklı tam sayı kuvvetlerini kullanarak ifade eder.	1	0	0	0		
Çok büyük ve çok küçük sayıları bilimsel gösterimle ifade eder ve karşılaştırır.	2	0	1	0		
Tam kare pozitif tam sayılarla bu sayıların karekökleri arasındaki ilişkiyi belirler.	1	0	1	0		
Tam kare olmayan kareköklü bir sayının hangi iki doğal sayı arasında olduğunu belirler.	2	1	0	50		
Kareköklü bir ifadenin kök b şeklinde yazılır ve kök b şeklindeki ifadede katsayısı kök içine alır.	2	1	0	50		
Kareköklü ifadelerde çarpma ve bölme işlemlerini yapar.	2	0	0	0		
Kareköklü ifadelerde toplama ve çıkarma işlemlerini yapar.	1	0	0	0		

Sayısal (FEN)	Soru	Doğru	Yanlış	Boş	Net	Başarı
	20	12	8	0	9,33	% 47
Cevap Anahtarı	B	BBCCBABDDDABDDAACDCBD				
Cevaplarınız		BaCCBcdDdbdaDDAbDCBa				
Fen	S	D	Y	B%		
İklim ve hava olayları arasındaki farkı açıklar.	2	1	1	50		
İklim bilimi (klimatoloji) kavramını açıklar.	1	1	0	100		
Nükleotid, gen, DNA ve kromozom kavramlarını açıklayarak bu kavramlar arasındaki ilişki kurar.	2	1	1	50		
Yağış kavramını açıklar.	1	0	1	0		
Rüzgar kavramını açıklar.	2	0	2	0		
DNA'nın yapısını model üzerinden açıklar.	2	2	0	100		
Dünya'nın Güneş etrafında dolanmasının mevsimlerin oluşumuna katkısını açıklar.	2	2	0	100		
Kalıtım ile ilgili kavramları tanımlar.	2	2	0	100		
DNA'nın kendini nasıl eşlediğini ifade eder.	4	2	2	50		
Küresel iklim değişikliğinin sonuçlarını belirtir.	1	0	1	0		
Güneş ışınlarının gelme açısı ile bölgelerdeki sıcaklık farklarını açıklar.	1	1	0	100		

8.SINIF MOZAİK İNTRÖ 2.DENEME



205,147 % 87,59

MANİSA / ŞEHZADELER
ÖZEL KEP ÇINAR KİŞİSEL GELİŞİM KURSU

4E - 0
UMUT BERKAY PULİÇE

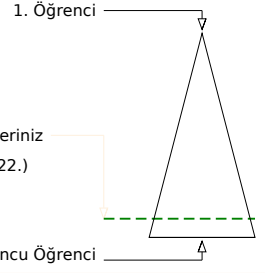
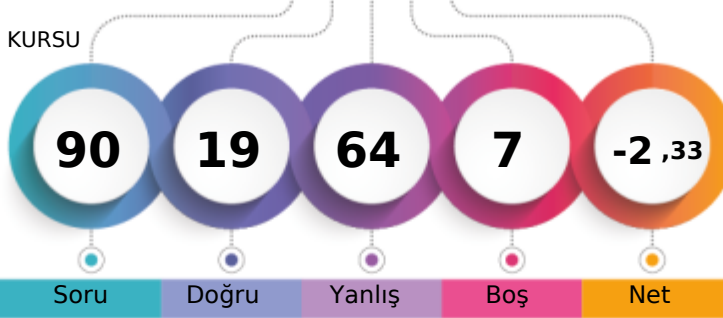

Soru Doğru Yanlış Boş Net

	Şube	Kurum	İlçe	İl	Genel
Öğrenci Sıra No	8	206	206	650	20522 % 87,59
Sınava Katılan Öğrenci Sayısı	8	207	207	677	23429

Sözel (TÜR)	Soru	Doğru	Yanlış	Boş	Net	Başarı
	20	5	15	0	0,00	% 0
Cevap Anahtarı	B	DCAADABDCCCABDBBDCDD				
Cevaplarınız		abbdcccBadbCdBcaBaCaB				
Türkçe	S	D	Y	B	%	B%
Başlamdan yararlanarak bilmediği kelime ve kelime gruplarının anlamını tahmin eder.	2	0	2	0		
Bir işi işlem basamaklarına göre yazar.	2	0	2	0		
Okudukları ile ilgili çıkarımlarda bulunur.	3	1	2	33		
Metnin konusunu belirler.	1	1	0	100		
Metnin ilgili sorularına cevaplar.	3	1	2	33		
Grafik, tablo ve çizelgeyle sunulan bilgileri yorumlar.	1	1	0	100		
Metindeki söz sanatlarını tespit eder.	1	0	1	0		
Filiillerin cümledeki işlevlerini kavrar.	3	0	3	0		
Noktalamaya işaretlerine dikkat ederek sesli ve sessiz okur.	1	0	1	0		
Yazdıklarını düzenler.	1	0	1	0		
Metin türlerini ayırt eder.	1	0	1	0		
Görsellerle ilgili sorularına cevaplar.	1	1	0	100		

Sözel (TAR)	Soru	Doğru	Yanlış	Boş	Net	Başarı
	10	0	10	0	-3,33	% 0
Cevap Anahtarı	B	DDACADABDB				
Cevaplarınız		accbcaddcd				
Tarih	S	D	Y	B	%	B%
Avrupa'daki gelişmelerin yansımaları bağlamında Osmanlı Devleti'nin yirminci yüzyılın başlarındaki siyasi ve sosyal dt.	1	0	1	0		
Birinci Dünya Savaşı'nın sebeplerini ve savaşın başlamasına yol açan gelişmeleri kavrar.	2	0	2	0		
Mustafa Kemal'in askerlik hayatı ile ilgili olayları ve olguları onun kişilik özellikleri ile ilişkilendirir.	3	0	3	0		
Birinci Dünya Savaşı'nda Osmanlı Devleti'nin durumu hakkında çıkarımlarda bulunur.	2	0	2	0		
Mondros Ateşkes Antlaşması'nın imzalanması ve uygulanması karşısında Osmanlı yönetiminin, Mustafa Kemal'in ve h.	2	0	2	0		

Sözel (DİN)	Soru	Doğru	Yanlış	Boş	Net	Başarı
	10	0	10	0	-3,33	% 0
Cevap Anahtarı	B	BDADDBCCAB				
Cevaplarınız		dabccabdba				
Din K.ve A.B.	S	D	Y	B	%	B%
Kader İnancı	2	0	2	0		
Kaza ve kader ile ilgili kavramları analiz eder.	2	0	2	0		
Ayet el-Kürsî'yi okur, anlamını söyler.	1	0	1	0		
Hz. Musa'nın (a.s.) hayatını ana hatlarıyla tanıtır.	1	0	1	0		
İnsanın ilmi, iradesi, sorumluluğu ile kader arasındaki ilişkisi kurar.	2	0	2	0		
Kader ve kaza inancını ayet ve hadislerle açıklar.	1	0	1	0		
Toplumda kader ve kaza ile ilgili yaygın olan yanlış anlayışları sorgular.	1	0	1	0		

Sözel (İNG)	Soru	Doğru	Yanlış	Boş	Net	Başarı
	10	0	4	6	-1,33	% 0
Cevap Anahtarı	B	BDCBACDCDB				
Cevaplarınız		c c d c				
İngilizce	S	D	Y	B	%	B%
Students will be able to understand short and simple invitation letters, cards and e-mails.	2	0	1	0		
Students will be able to express what they prefer, like and dislike.	2	0	2	0		
Students will be able to write a short and simple letter apologizing and giving reasons for not attending a party in res.	1	0	0	0		
Students will be able to talk about regular activities of teenagers.	1	0	0	0		
Students will be able to understand short and simple texts about friendship.	2	0	0	0		
Students will be able to structure a talk to make simple inquiries, give explanations and reasons.	1	0	0	0		
Students will be able to understand short and simple texts about regular activities of teenagers.	1	0	1	0		

Sayısal (MAT)	Soru	Doğru	Yanlış	Boş	Net	Başarı
	20	10	9	1	7,00	% 35
Cevap Anahtarı	B	CCABABABCBADDDCAB4DD				
Cevaplarınız		bCaD BaCcAbDcadBBbD				
Matematik	S	D	Y	B	%	B%
Verilen pozitif tam sayıların pozitif tam sayı çarpanlarını bulur, pozitif tam sayıların pozitif tam sayı çarpanlarını üslü if.	1	1	0	100		
İki doğal sayının en büyük ortak bölenini (EBOB) ve en küçük ortak katını (EKOK) hesaplar, ilgili problemleri çözer.	2	1	1	50		
Verilen iki doğal sayının aralarında asal olup olmadığını belirler.	2	1	1	50		
Tam sayıların, tam sayı kuvvetlerini hesaplar.	1	0	1	0		
Üslü ifadelerle ilgili temel kuralları anlar, birbirine denk ifadeler oluşturur.	2	1	1	50		
Sayıların ondalık gösterimlerini 10'un tam sayı kuvvetlerini kullanarak çözümler.	1	0	1	0		
Verilen bir sayıyı 10'un farklı tam sayı kuvvetlerini kullanarak ifade eder.	1	0	1	0		
Çok büyük ve çok küçük sayıları bilimsel gösterimle ifade eder ve karşılaştırır.	2	2	0	100		
Tam kare pozitif tam sayılarla bu sayıların karekökleri arasındaki ilişkiyi belirler.	1	0	1	0		
Tam kare olmayan kareköklü bir sayının hangi iki doğal sayı arasında olduğunu belirler.	2	2	0	100		
Kareköklü bir ifadenin kök b şeklinde yazar ve kök b şeklindeki ifadede katsayıyı kök içine alır.	2	1	1	50		
Kareköklü ifadelerde çarpma ve bölme işlemlerini yapar.	2	0	1	0		
Kareköklü ifadelerde toplama ve çıkarma işlemlerini yapar.	1	1	0	100		

Sayısal (FEN)	Soru	Doğru	Yanlış	Boş	Net	Başarı
	20	4	16	0	-1,33	% 0
Cevap Anahtarı	B	BBCCBABDDDABDDAACDCBD				
Cevaplarınız		dadbcbaDdbcaaaAccaBc				
Fen	S	D	Y	B	%	B%
İklim ve hava olayları arasındaki farkı açıklar.	2	1	1	50		
İklim bilimi (klimatoloji) kavramını açıklar.	1	1	0	100		
Nükleotid, gen, DNA ve kromozom kavramlarını açıklayarak bu kavramlar arasındaki ilişkiyi kurar.	2	1	1	50		
Yağış kavramını açıklar.	1	0	1	0		
Rüzgar kavramını açıklar.	2	0	2	0		
DNA'nın yapısını model üzerinden açıklar.	2	0	2	0		
Dünya'nın Güneş etrafında dolanmasının mevsimlerin oluşumuna katkısını açıklar.	2	0	2	0		
Kalıtım ile ilgili kavramları tanımlar.	2	1	1	50		
DNA'nın kendini nasıl eşlediğini ifade eder.	4	0	4	0		
Küresel iklim değişikliğinin sonuçlarını belirtir.	1	0	1	0		
Güneş ışınlarının gelme açısı ile bölgelerdeki sıcaklık farklarını açıklar.	1	0	1	0		

8.SINIF MOZAİK İNTRÖ 2.DENEME



272,071 % 51,09

MANİSA / ŞEHZADELER
ÖZEL KEP ÇINAR KİŞİSEL GELİŞİM KURSU

4E - 0
YAĞIZ SARICA

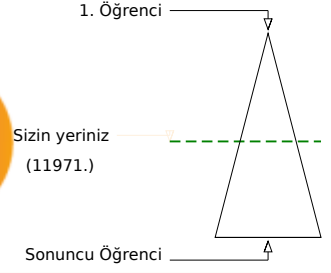
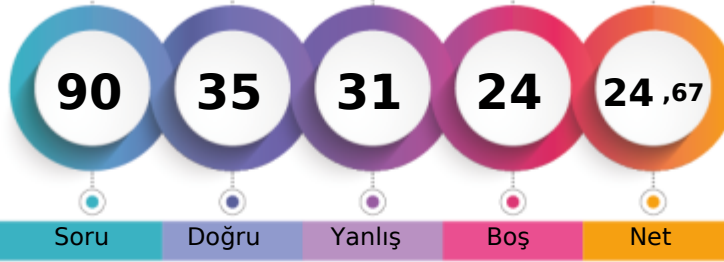

	Şube	Kurum	İlçe	İl	Genel
Öğrenci Sıra No	4	189	189	531	11971 % 51,09
Sınava Katılan Öğrenci Sayısı	8	207	207	677	23429

Sözel (TÜR)	Soru	Doğru	Yanlış	Boş	Net	Başarı
	20	5	11	4	1,33	% 7
Cevap Anahtarı	A	DCCABDBBCDDCAADAB				
Cevaplarınız		bd dA cdaabaDc AA Ac				
Türkçe	S	D	Y	B%		
Bağlamdan yararlanarak bilmediği kelime ve kelime gruplarının anlamını tahmin eder.	2	0	2	0		
Bir işi işlem basamaklarına göre yazar.	2	0	1	0		
Okudukları ile ilgili çıkarımlarda bulunur.	3	1	1	33		
Metnin konusunu belirler.	1	0	0	0		
Metnin ilgili sorularına cevaplar.	3	0	3	0		
Grafik, tablo ve çizelgeyle sunulan bilgileri yorumlar.	1	0	1	0		
Metindeki söz sanatlarını tespit eder.	1	0	1	0		
Filiillerin cümledeki işlevlerini kavrar.	3	3	0	100		
Noktalamaya işaretlerine dikkat ederek sesli ve sessiz okur.	1	0	1	0		
Yazdıklarını düzenler.	1	0	0	0		
Metin türlerini ayırır.	1	1	0	100		
Görsellerle ilgili sorularına cevaplar.	1	0	1	0		

Sözel (TAR)	Soru	Doğru	Yanlış	Boş	Net	Başarı
	10	5	4	1	3,67	% 37
Cevap Anahtarı	A	ACADABDBDD				
Cevaplarınız		cCA dBDaDa				
Tarih	S	D	Y	B%		
Avrupa'daki gelişmelerin yansımaları bağlamında Osmanlı Devleti'nin yirminci yüzyılın başlarındaki siyasi ve sosyal dt.	1	0	1	0		
Birinci Dünya Savaşı'nın sebeplerini ve savaşın başlamasına yol açan gelişmeleri kavrar.	2	1	1	50		
Mustafa Kemal'in askerlik hayatı ile ilgili olayları ve olguları onun kişilik özellikleri ile ilişkilendirir.	3	2	1	67		
Birinci Dünya Savaşı'nda Osmanlı Devleti'nin durumu hakkında çıkarımlarda bulunur.	2	0	1	0		
Mondros Ateşkes Antlaşması'nın imzalanması ve uygulanması karşısında Osmanlı yönetiminin, Mustafa Kemal'in ve hı	2	2	0	100		

Sözel (DİN)	Soru	Doğru	Yanlış	Boş	Net	Başarı
	10	1	2	7	0,33	% 3
Cevap Anahtarı	A	DBCCABDDAD				
Cevaplarınız		bB b				
Din K.ve A.B.	S	D	Y	B%		
Kader İnancı	2	0	1	0		
Kaza ve kader ile ilgili kavramları analiz eder.	2	1	0	50		
Ayet el-Kürsî'yi okur, anlamını söyler.	1	0	0	0		
Hz. Musa'nın (a.s.) hayatını ana hatlarıyla tanıtır.	1	0	0	0		
İnsanın ilmi, iradesi, sorumluluğu ile kader arasındaki ilişkisi kurar.	2	0	0	0		
Kader ve kaza inancını ayet ve hadislerle açıklar.	1	0	0	0		
Toplumda kader ve kaza ile ilgili yaygın olan yanlış anlayışları sorgular.	1	0	1	0		

Sözel (İNG)	Soru	Doğru	Yanlış	Boş	Net	Başarı
	10	7	3	0	6,00	% 60
Cevap Anahtarı	A	CBACDCBBD				
Cevaplarınız		CBAaDaDcBD				
İngilizce	S	D	Y	B%		
Students will be able to understand short and simple invitation letters, cards and e-mails.	2	1	1	50		
Students will be able to express what they prefer, like and dislike.	2	1	1	50		
Students will be able to write a short and simple letter apologizing and giving reasons for not attending a party in res	1	1	0	100		
Students will be able to talk about regular activities of teenagers.	1	0	1	0		
Students will be able to understand short and simple texts about friendship.	2	2	0	100		
Students will be able to structure a talk to make simple inquiries, give explanations and reasons.	1	1	0	100		
Students will be able to understand short and simple texts about regular activities of teenagers.	1	1	0	100		

Sayısal (MAT)	Soru	Doğru	Yanlış	Boş	Net	Başarı
	20	7	4	9	5,67	% 28
Cevap Anahtarı	A	ABCBADDDCAB4DDCCABAB				
Cevaplarınız		bBda DD B c C B				
Matematik	S	D	Y	B%		
Verilen pozitif tam sayıların pozitif tam sayı çarpanlarını bulur, pozitif tam sayıların pozitif tam sayı çarpanlarını üslü if	1	0	1	0		
İki doğal sayının en büyük ortak bölenini (EBOB) ve en küçük ortak katını (EKOK) hesaplar, ilgili problemleri çözer.	2	1	1	50		
Verilen iki doğal sayının aralarında asal olup olmadığını belirler.	2	0	1	0		
Tam sayıların, tam sayı kuvvetlerini hesaplar.	1	0	0	0		
Üslü ifadelerle ilgili temel kuralları anlar, birbirine denk ifadeler oluşturur.	2	2	0	100		
Sayıların ondalık gösterimlerini 10'un tam sayı kuvvetlerini kullanarak çözümler.	1	0	0	0		
Verilen bir sayıyı 10'un farklı tam sayı kuvvetlerini kullanarak ifade eder.	1	0	0	0		
Çok büyük ve çok küçük sayıları bilimsel gösterimle ifade eder ve karşılaştırır.	2	1	0	50		
Tam kare pozitif tam sayılarla bu sayıların karekökleri arasındaki ilişkiyi belirler.	1	0	1	0		
Tam kare olmayan kareköklü bir sayının hangi iki doğal sayı arasında olduğunu belirler.	2	1	0	50		
Kareköklü bir ifadenin kök b şeklinde yazılır ve kök b şeklindeki ifadede katsayısı kök içine alır.	2	0	0	0		
Kareköklü ifadelerde çarpma ve bölme işlemlerini yapar.	2	0	0	0		
Kareköklü ifadelerde toplama ve çıkarma işlemlerini yapar.	1	1	0	100		

Sayısal (FEN)	Soru	Doğru	Yanlış	Boş	Net	Başarı
	20	10	7	3	7,67	% 38
Cevap Anahtarı	A	BDDDABDDAADCBDBCCBA				
Cevaplarınız		BDDDC DbbADA bBaCCc				
Fen	S	D	Y	B%		
İklim ve hava olayları arasındaki farkı açıklar.	2	2	0	100		
İklim bilimi (klimatoloji) kavramını açıklar.	1	1	0	100		
Nükleotid, gen, DNA ve kromozom kavramlarını açıklayarak bu kavramlar arasındaki ilişkiyi kurar.	2	1	0	50		
Yağış kavramını açıklar.	1	0	1	0		
Rüzgar kavramını açıklar.	2	0	0	0		
DNA'nın yapısını model üzerinden açıklar.	2	1	1	50		
Dünya'nın Güneş etrafında dolanmasının mevsimler oluşumuna katkısını açıklar.	2	0	2	0		
Kalıtım ile ilgili kavramları tanımlar.	2	1	1	50		
DNA'nın kendini nasıl eşlediğini ifade eder.	4	3	1	75		
Küresel iklim değişikliğinin sonuçlarını belirtir.	1	0	1	0		
Güneş ışınlarının gelme açısı ile bölgelerdeki sıcaklık farklarını açıklar.	1	1	0	100		

8.SINIF MOZAİK İNTRO 2.DENEME



295,373 % 40,13

MANİSA / ŞEHZADELER
ÖZEL KEP ÇINAR KİŞİSEL GELİŞİM KURSU

4E - 0
ZAHİDEAZRAÖZYOLCU

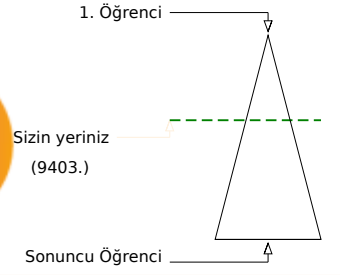
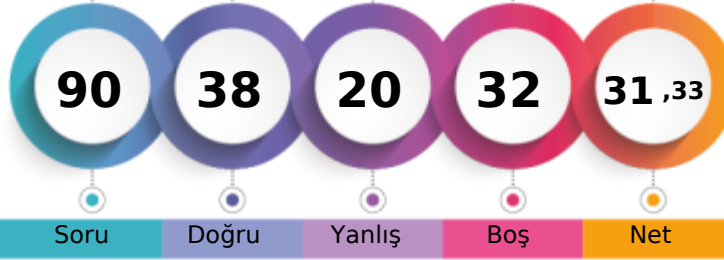

	Şube	Kurum	İlçe	İl	Genel
Öğrenci Sıra No	1	165	165	473	9403 % 40,13
Sınava Katılan Öğrenci Sayısı	8	207	207	677	23429

Sözel (TÜR)	Soru	Doğru	Yanlış	Boş	Net	Başarı
	20	10	7	3	7,67	% 38
Cevap Anahtarı	A	DCCABDBBDCDDCAADAB				
Cevaplarınız		DCCbAacBBdD aCb b B				
Türkçe	S	D	Y	B%		
Başlamadan yararlanarak bilmediği kelime ve kelime gruplarının anlamını tahmin eder.	2	2	0	100		
Bir işi işlem basamaklarına göre yazar.	2	1	1	50		
Okudukları ile ilgili çıkarımlarda bulunur.	3	2	1	67		
Metnin konusunu belirler.	1	0	1	0		
Metnin ilgili soruların cevaplar.	3	1	2	33		
Grafik, tablo ve çizelgeyle sunulan bilgileri yorumlar.	1	1	0	100		
Metindeki söz sanatlarını tespit eder.	1	1	0	100		
Filiisilerin cümledeki işlevlerini kavrar.	3	0	0	0		
Noktalamaya işaretlerine dikkat ederek sesli ve sessiz okur.	1	0	1	0		
Yazdıklarını düzenler.	1	1	0	100		
Metin türlerini ayırt eder.	1	0	1	0		
Görsellerle ilgili soruların cevaplar.	1	1	0	100		

Sözel (TAR)	Soru	Doğru	Yanlış	Boş	Net	Başarı
	10	6	4	0	4,67	% 47
Cevap Anahtarı	A	ACADABDBDD				
Cevaplarınız		dCADABcBca				
Tarih	S	D	Y	B%		
Avrupa'daki gelişmelerin yansımaları bağlamında Osmanlı Devleti'nin yirminci yüzyılın başlarındaki siyasi ve sosyal dt.	1	0	1	0		
Birinci Dünya Savaşı'nın sebeplerini ve savaşın başlamasına yol açan gelişmeleri kavrar.	2	2	0	100		
Mustafa Kemal'in askerlik hayatı ile ilgili olayları ve olguları onun kişilik özellikleriyle ilişkilendirir.	3	1	2	33		
Birinci Dünya Savaşı'nda Osmanlı Devleti'nin durumu hakkında çıkarımlarda bulunur.	2	2	0	100		
Mondros Ateşkes Antlaşması'nın imzalanması ve uygulanması karşısında Osmanlı yönetiminin, Mustafa Kemal'in ve hi	2	1	1	50		

Sözel (DİN)	Soru	Doğru	Yanlış	Boş	Net	Başarı
	10	9	1	0	8,67	% 87
Cevap Anahtarı	A	DBCCABBDAD				
Cevaplarınız		aBCCABBDAD				
Din K.ve A.B.	S	D	Y	B%		
Kader İnancı	2	1	1	50		
Kaza ve kader ile ilgili kavramları analiz eder.	2	2	0	100		
Ayet el-Kürsî'yi okur, anlamını söyler.	1	1	0	100		
Hz. Musa'nın (a.s.) hayatını ana hatlarıyla tanıır.	1	1	0	100		
İnsanın ilmi, iradesi, sorumluluğu ile kader arasındaki ilişki kurar.	2	2	0	100		
Kader ve kaza inancını ayet ve hadislerle açıklar.	1	1	0	100		
Toplumda kader ve kaza ile ilgili yaygın olan yanlış anlayışları sorgular.	1	1	0	100		

Sözel (İNG)	Soru	Doğru	Yanlış	Boş	Net	Başarı
	10	0	0	10	0,00	% 0
Cevap Anahtarı	A	CBACDCBBD				
Cevaplarınız						
İngilizce	S	D	Y	B%		
Students will be able to understand short and simple invitation letters, cards and e-mails.	2	0	0	0		
Students will be able to express what they prefer, like and dislike.	2	0	0	0		
Students will be able to write a short and simple letter apologizing and giving reasons for not attending a party in res	1	0	0	0		
Students will be able to talk about regular activities of teenagers.	1	0	0	0		
Students will be able to understand short and simple texts about friendship.	2	0	0	0		
Students will be able to structure a talk to make simple inquiries, give explanations and reasons.	1	0	0	0		
Students will be able to understand short and simple texts about regular activities of teenagers.	1	0	0	0		

Sayısal (MAT)	Soru	Doğru	Yanlış	Boş	Net	Başarı
	20	4	2	14	3,33	% 17
Cevap Anahtarı	A	ABCBADDDCAB4DDCCABAB				
Cevaplarınız		AB d D d				
Matematik	S	D	Y	B%		
Verilen pozitif tam sayıların pozitif tam sayı çarpanlarını bulur, pozitif tam sayıların pozitif tam sayı çarpanlarını üslü if	1	1	0	100		
İki doğal sayının en büyük ortak bölenini (EBOB) ve en küçük ortak katını (EKOK) hesaplar, ilgili problemleri çözer.	2	1	0	50		
Verilen iki doğal sayının aralarında asal olup olmadığını belirler.	2	0	1	0		
Tam sayıların, tam sayı kuvvetlerini hesaplar.	1	0	0	0		
Üslü ifadelerle ilgili temel kuralları anlar, birbirine denk ifadeler oluşturur.	2	1	0	50		
Sayıların ondalık gösterimlerini 10'un tam sayı kuvvetlerini kullanarak çözümler.	1	0	1	0		
Verilen bir sayıyı 10'un farklı tam sayı kuvvetlerini kullanarak ifade eder.	1	0	0	0		
Çok büyük ve çok küçük sayıları bilimsel gösterimle ifade eder ve karşılaştırır.	2	0	0	0		
Tam kare pozitif tam sayılarla bu sayıların karekökleri arasındaki ilişkiyi belirler.	1	0	0	0		
Tam kare olmayan kareköklü bir sayının hangi iki doğal sayı arasında olduğunu belirler.	2	0	0	0		
Kareköklü bir ifadenin kök b şeklinde yazar ve kök b şeklindeki ifadede katsayısı kök içine alır.	2	0	0	0		
Kareköklü ifadelerde çarpma ve bölme işlemlerini yapar.	2	0	0	0		
Kareköklü ifadelerde toplama ve çıkarma işlemlerini yapar.	1	0	0	0		

Sayısal (FEN)	Soru	Doğru	Yanlış	Boş	Net	Başarı
	20	9	6	5	7,00	% 35
Cevap Anahtarı	A	BDDDABDDAADCDBBCCBA				
Cevaplarınız		BDDDbBa DcC Ba Ccb				
Fen	S	D	Y	B%		
İklim ve hava olayları arasındaki farkı açıklar.	2	2	0	100		
İklim bilimi (klimatoloji) kavramını açıklar.	1	1	0	100		
Nükleotid, gen, DNA ve kromozom kavramlarını açıklayarak bu kavramlar arasındaki ilişki kurar.	2	1	1	50		
Yağış kavramını açıklar.	1	0	1	0		
Rüzgar kavramını açıklar.	2	1	1	50		
DNA'nın yapısını model üzerinden açıklar.	2	1	1	50		
Dünya'nın Güneş etrafında dolanmasının mevsimlerin oluşumuna katkısını açıklar.	2	0	1	0		
Kalıtım ile ilgili kavramları tanımlar.	2	1	0	50		
DNA'nın kendini nasıl eşlediğini ifade eder.	4	2	0	50		
Küresel iklim değişikliğinin sonuçlarını belirtir.	1	0	1	0		
Güneş ışınlarının gelme açısı ile bölgelerdeki sıcaklık farklarını açıklar.	1	0	0	0		

8.SINIF MOZAİK İNTRÖ 2.DENEME



234,661 % 70,52

MANİSA / ŞEHZADELER
ÖZEL KEP ÇINAR KİŞİSEL GELİŞİM KURSU

4G - 0
YİĞİT

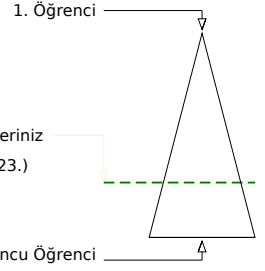
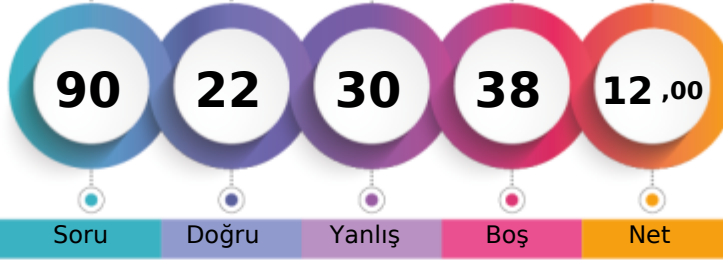

Soru Doğru Yanlış Boş Net

	Şube	Kurum	İlçe	İl	Genel
Öğrenci Sıra No	1	201	201	608	16523 % 70,52
Sınava Katılan Öğrenci Sayısı	1	207	207	677	23429

Sözel (TÜR)	Soru	Doğru	Yanlış	Boş	Net	Başarı
	20	9	11	0	5,33	% 27
Cevap Anahtarı	B	DCAADABDCCABDBBDCDD				
Cevaplarınız		DCbbadBDCCaddbBacbDD				
Türkçe		S	D	Y	B%	
Başlamdan yararlanarak bilmediği kelime ve kelime gruplarının anlamını tahmin eder.		2	2	0	100	
Bir işi işlem basamaklarına göre yazar.		2	1	1	50	
Okudukları ile ilgili çıkarımlarda bulunur.		3	1	2	33	
Metnin konusunu belirler.		1	0	1	0	
Metnin ilgili sorularını cevaplar.		3	0	3	0	
Grafik, tablo ve çizelgeyle sunulan bilgileri yorumlar.		1	0	1	0	
Metindeki söz sanatlarını tespit eder.		1	1	0	100	
Filiillerin cümledeki işlevlerini kavrar.		3	1	2	33	
Noktalamaya işaretlerine dikkat ederek sesli ve sessiz okur.		1	1	0	100	
Yazdıklarını düzenler.		1	1	0	100	
Metin türlerini ayırt eder.		1	0	1	0	
Görsellerle ilgili sorularını cevaplar.		1	1	0	100	

Sözel (TAR)	Soru	Doğru	Yanlış	Boş	Net	Başarı
	10	5	5	0	3,33	% 33
Cevap Anahtarı	B	DDACADABDB				
Cevaplarınız		DDAdbcaBcd				
Tarih		S	D	Y	B%	
Avrupa'daki gelişmelerin yansımaları bağlamında Osmanlı Devleti'nin yirminci yüzyılın başlarındaki siyasi ve sosyal dt.		1	1	0	100	
Birinci Dünya Savaşı'nın sebeplerini ve savaşın başlamasına yol açan gelişmeleri kavrar.		2	0	2	0	
Mustafa Kemal'in askerlik hayatı ile ilgili olayları ve olguları onun kişilik özellikleri ile ilişkilendirir.		3	1	2	33	
Birinci Dünya Savaşı'nda Osmanlı Devleti'nin durumu hakkında çıkarımlarda bulunur.		2	1	1	50	
Mondros Ateşkes Antlaşması'nın imzalanması ve uygulanması karşısında Osmanlı yönetiminin, Mustafa Kemal'in ve hi.		2	2	0	100	

Sözel (DİN)	Soru	Doğru	Yanlış	Boş	Net	Başarı
	10	4	6	0	2,00	% 20
Cevap Anahtarı	B	BDADDBCCAB				
Cevaplarınız		BcAbbBCdba				
Din K.ve A.B.		S	D	Y	B%	
Kader İnancı		2	1	1	50	
Kaza ve kader ile ilgili kavramları analiz eder.		2	1	1	50	
Ayet el-Kürsî'yi okur, anlamını söyler.		1	1	0	100	
Hz. Musa'nın (a.s.) hayatını ana hatlarıyla tanıır.		1	0	1	0	
İnsanın ilmi, iradesi, sorumluluğu ile kader arasındaki ilişki kurar.		2	0	2	0	
Kader ve kaza inancını ayet ve hadislerle açıklar.		1	1	0	100	
Toplumda kader ve kaza ile ilgili yaygın olan yanlış anlayışları sorgular.		1	0	1	0	

Sözel (İNG)	Soru	Doğru	Yanlış	Boş	Net	Başarı
	10	2	8	0	-0,67	% 0
Cevap Anahtarı	B	BDCBACDCDB				
Cevaplarınız		dDbcBaabDc				
İngilizce		S	D	Y	B%	
Students will be able to understand short and simple invitation letters, cards and e-mails.		2	0	2	0	
Students will be able to express what they prefer, like and dislike.		2	0	2	0	
Students will be able to write a short and simple letter apologizing and giving reasons for not attending a party in res.		1	0	1	0	
Students will be able to talk about regular activities of teenagers.		1	0	1	0	
Students will be able to understand short and simple texts about friendship.		2	1	1	50	
Students will be able to structure a talk to make simple inquiries, give explanations and reasons.		1	0	1	0	
Students will be able to understand short and simple texts about regular activities of teenagers.		1	1	0	100	

Sayısal (MAT)	Soru	Doğru	Yanlış	Boş	Net	Başarı
	20	1	0	19	1,00	% 5
Cevap Anahtarı	B	CCABABABCBADDDCAB4DD				
Cevaplarınız						
Matematik		S	D	Y	B%	
Verilen pozitif tam sayıların pozitif tam sayı çarpanlarını bulur, pozitif tam sayıların pozitif tam sayı çarpanlarını üslü if		1	0	0	0	
İki doğal sayının en büyük ortak bölenini (EBOB) ve en küçük ortak katını (EKOK) hesaplar, ilgili problemleri çözer.		2	0	0	0	
Verilen iki doğal sayının aralarında asal olup olmadığını belirler.		2	0	0	0	
Tam sayıların, tam sayı kuvvetlerini hesaplar.		1	0	0	0	
Üslü ifadelerle ilgili temel kuralları anlar, birbirine denk ifadeler oluşturur.		2	0	0	0	
Sayıların ondalık gösterimlerini 10'un tam sayı kuvvetlerini kullanarak çözümler.		1	0	0	0	
Verilen bir sayıyı 10'un farklı tam sayı kuvvetlerini kullanarak ifade eder.		1	0	0	0	
Çok büyük ve çok küçük sayıları bilimsel gösterimle ifade eder ve karşılaştırır.		2	0	0	0	
Tam kare pozitif tam sayılarla bu sayıların karekökleri arasındaki ilişkiyi belirler.		1	0	0	0	
Tam kare olmayan kareköklü bir sayının hangi iki doğal sayı arasında olduğunu belirler.		2	0	0	0	
Kareköklü bir ifadenin kök b şeklinde yazar ve kök b şeklindeki ifadede katsayısı kök içine alır.		2	0	0	0	
Kareköklü ifadelerde çarpma ve bölme işlemlerini yapar.		2	0	0	0	
Kareköklü ifadelerde toplama ve çıkarma işlemlerini yapar.		1	0	0	0	

Sayısal (FEN)	Soru	Doğru	Yanlış	Boş	Net	Başarı
	20	1	0	19	1,00	% 5
Cevap Anahtarı	B	BBCCBABDDDABDDAACBDB				
Cevaplarınız		D				
Fen		S	D	Y	B%	
İklim ve hava olayları arasındaki farkı açıklar.		2	0	0	0	
İklim bilimi (klimatoloji) kavramını açıklar.		1	1	0	100	
Nükleotid, gen, DNA ve kromozom kavramlarını açıklayarak bu kavramlar arasındaki ilişki kurar.		2	0	0	0	
Yağış kavramını açıklar.		1	0	0	0	
Rüzgar kavramını açıklar.		2	0	0	0	
DNA'nın yapısını model üzerinden açıklar.		2	0	0	0	
Dünya'nın Güneş etrafında dolanmasının mevsimler oluşumuna katkısını açıklar.		2	0	0	0	
Kalıtım ile ilgili kavramları tanımlar.		2	0	0	0	
DNA'nın kendini nasıl eşlediğini ifade eder.		4	0	0	0	
Küresel iklim değişikliğinin sonuçlarını belirtir.		1	0	0	0	
Güneş ışınlarının gelme açısı ile bölgelerdeki sıcaklık farklarını açıklar.		1	0	0	0	

KURUM SORU ANALİZİ

KATILIM

ÖZEL KEP ÇINAR KİŞİSEL GELİŞİM KURSU
MANİSA / ŞEHZADELER

8.SINIF MOZAIK İNTRÖ 2.DENEME

Okul	İlçe	İl	Genel
207	207	677	23429

Sözel (TÜR)

Türkçe

Soru	Kazanım	D.C.	A	B	C	D	Boş	Hatalı (*)	
	[1] Bağlamdan yararlanarak bilmediği kelime ve kelime gruplarının anlamını tahmin eder.	D	7 %3,38	7 %3,38	2 %0,97	188 %90,82	3 %1,45		 Doğru (%90,82) Yanlış (%7,73) Boş (%1,45)
	[1] Bir işi işlem basamaklarına göre yazar.	C	15 %7,25	11 %5,31	137 %66,18	17 %8,21	27 %13,04		 Doğru (%66,18) Yanlış (%20,77) Boş (%13,04)
	[1] Okudukları ile ilgili çıkarımlarda bulunur.	C	56 %27,05	33 %15,94	87 %42,03	19 %9,18	12 %5,80		 Doğru (%42,03) Yanlış (%52,17) Boş (%5,80)
	[1] Okudukları ile ilgili çıkarımlarda bulunur.	C	9 %4,35	23 %11,11	138 %66,67	26 %12,56	11 %5,31		 Doğru (%66,67) Yanlış (%28,02) Boş (%5,31)
	[1] Okudukları ile ilgili çıkarımlarda bulunur.	A	195 %94,20	2 %0,97	6 %2,90	3 %1,45	1 %0,48		 Doğru (%94,20) Yanlış (%5,31) Boş (%0,48)
	[1] Metnin konusunu belirler.	B	18 %8,70	126 %60,87	17 %8,21	39 %18,84	7 %3,38		 Doğru (%60,87) Yanlış (%35,75) Boş (%3,38)
	[1] Metinle ilgili soruları cevaplar.	D	17 %8,21	42 %20,29	21 %10,14	103 %49,76	24 %11,59		 Doğru (%49,76) Yanlış (%38,65) Boş (%11,59)
	[1] Bağlamdan yararlanarak bilmediği kelime ve kelime gruplarının anlamını tahmin eder.	B	7 %3,38	124 %59,90	8 %3,86	64 %30,92	4 %1,93		 Doğru (%59,90) Yanlış (%38,16) Boş (%1,93)
	[1] Grafik, tablo ve çizelgeyle sunulan bilgileri yorumlar.	B	20 %9,66	171 %82,61	2 %0,97	7 %3,38	7 %3,38		 Doğru (%82,61) Yanlış (%14,01) Boş (%3,38)
	[1] Metinle ilgili soruları cevaplar.	D	14 %6,76	5 %2,42	8 %3,86	177 %85,51	3 %1,45		 Doğru (%85,51) Yanlış (%13,04) Boş (%1,45)
	[1] Metinle ilgili soruları cevaplar.	C	10 %4,83	7 %3,38	151 %72,95	13 %6,28	26 %12,56		 Doğru (%72,95) Yanlış (%14,49) Boş (%12,56)

KURUM SORU ANALİZİ

ÖZEL KEP ÇINAR KİŞİSEL GELİŞİM KURSU MANİSA / ŞEHZADELER		8.SINIF MOZAIK İNTRÖ 2.DENEME						KATILIM			
								Okul	İlçe	İl	Genel
				207	207	677	23429				
Soru	Kazanım	D.C.	A	B	C	D	Boş	Hatalı (*)	Doğru (%64,73) Yanlış (%33,33) Boş (%1,93)		
[1] Metindeki söz sanatlarını tespit eder.		D	23 %11,11	31 %14,98	15 %7,25	134 %64,73	4 %1,93				
Soru	Kazanım	D.C.	A	B	C	D	Boş	Hatalı (*)	Doğru (%57,49) Yanlış (%27,54) Boş (%14,98)		
[1] Fiilimsilerin cümledeki işlevlerini kavrar.		D	20 %9,66	18 %8,70	19 %9,18	119 %57,49	31 %14,98				
Soru	Kazanım	D.C.	A	B	C	D	Boş	Hatalı (*)	Doğru (%43,96) Yanlış (%53,62) Boş (%2,42)		
[1] Noktalama işaretlerine dikkat ederek sesli ve sessiz okur.		D	93 %44,93	2 %0,97	16 %7,73	91 %43,96	5 %2,42				
Soru	Kazanım	D.C.	A	B	C	D	Boş	Hatalı (*)	Doğru (%58,94) Yanlış (%28,99) Boş (%12,08)		
[1] Yazdıklarını düzenler.		C	5 %2,42	38 %18,36	122 %58,94	17 %8,21	25 %12,08				
Soru	Kazanım	D.C.	A	B	C	D	Boş	Hatalı (*)	Doğru (%69,57) Yanlış (%24,64) Boş (%5,80)		
[1] Metin türlerini ayırt eder.		A	144 %69,57	28 %13,53	22 %10,63	1 %0,48	12 %5,80				
Soru	Kazanım	D.C.	A	B	C	D	Boş	Hatalı (*)	Doğru (%56,52) Yanlış (%26,09) Boş (%17,39)		
[1] Fiilimsilerin cümledeki işlevlerini kavrar.		A	117 %56,52	23 %11,11	22 %10,63	9 %4,35	36 %17,39				
Soru	Kazanım	D.C.	A	B	C	D	Boş	Hatalı (*)	Doğru (%49,28) Yanlış (%28,50) Boş (%22,22)		
[1] Bir işi işlem basamaklarına göre yazar.		D	22 %10,63	20 %9,66	16 %7,73	102 %49,28	46 %22,22	1 %0,48			
Soru	Kazanım	D.C.	A	B	C	D	Boş	Hatalı (*)	Doğru (%76,33) Yanlış (%13,53) Boş (%10,14)		
[1] Fiilimsilerin cümledeki işlevlerini kavrar.		A	158 %76,33	5 %2,42	7 %3,38	16 %7,73	21 %10,14				
Soru	Kazanım	D.C.	A	B	C	D	Boş	Hatalı (*)	Doğru (%82,13) Yanlış (%15,94) Boş (%1,93)		
[1] Görsellerle ilgili soruları cevaplar.		B	3 %1,45	170 %82,13	13 %6,28	17 %8,21	4 %1,93				
Sözel (TAR)											
Tarih											
Soru	Kazanım	D.C.	A	B	C	D	Boş	Hatalı (*)	Doğru (%83,01) Yanlış (%15,05) Boş (%1,94)		
[1] Avrupa'daki gelişmelerin yansımaları bağlamında Osmanlı Devleti'nin yirminci yüzyılın başlarındaki siyasi ve sosyal durumunu kavrar.		A	171 %83,01	4 %1,94	13 %6,31	14 %6,80	4 %1,94				
Soru	Kazanım	D.C.	A	B	C	D	Boş	Hatalı (*)	Doğru (%81,07) Yanlış (%17,48) Boş (%1,46)		
[1] Birinci Dünya Savaşı'nın sebeplerini ve savaşın başlamasına yol açan gelişmeleri kavrar.		C	5 %2,43	11 %5,34	167 %81,07	20 %9,71	3 %1,46				

KURUM SORU ANALİZİ

ÖZEL KEP ÇINAR KİŞİSEL GELİŞİM KURSU MANİSA / ŞEHZADELER		8.SINIF MOZAIK İNTRÖ 2.DENEME						KATILIM			
								Okul	İlçe	İl	Genel
				207	207	677	23429				
Soru	Kazanım	D.C.	A	B	C	D	Boş	Hatalı (*)	Doğru (%67,96) Yanlış (%28,64) Boş (%3,40)		
[1] Mustafa Kemal'in askerlik hayatı ile ilgili olayları ve olguları onun kişilik özellikleri ile ilişkilendirir.	A		140 %67,96	38 %18,45	13 %6,31	8 %3,88	7 %3,40				
Soru	Kazanım	D.C.	A	B	C	D	Boş	Hatalı (*)	Doğru (%71,84) Yanlış (%20,39) Boş (%7,77)		
[1] Birinci Dünya Savaşı'nda Osmanlı Devleti'nin durumu hakkında çıkarımlarda bulunur.	D		11 %5,34	8 %3,88	23 %11,17	148 %71,84	16 %7,77				
Soru	Kazanım	D.C.	A	B	C	D	Boş	Hatalı (*)	Doğru (%69,42) Yanlış (%27,67) Boş (%2,91)		
[1] Birinci Dünya Savaşı'nda Osmanlı Devleti'nin durumu hakkında çıkarımlarda bulunur.	A		143 %69,42	2 %0,97	15 %7,28	40 %19,42	6 %2,91				
Soru	Kazanım	D.C.	A	B	C	D	Boş	Hatalı (*)	Doğru (%75,73) Yanlış (%13,59) Boş (%10,68)		
[1] Mondros Ateşkes Antlaşması'nın imzalanması ve uygulanması karşısında Osmanlı yönetiminin, Mustafa Kemal'in ve halkın tutumunu analiz eder.	B		2 %0,97	156 %75,73	10 %4,85	16 %7,77	22 %10,68				
Soru	Kazanım	D.C.	A	B	C	D	Boş	Hatalı (*)	Doğru (%61,65) Yanlış (%33,98) Boş (%4,37)		
[1] Mustafa Kemal'in askerlik hayatı ile ilgili olayları ve olguları onun kişilik özellikleri ile ilişkilendirir.	D		25 %12,14	9 %4,37	36 %17,48	127 %61,65	9 %4,37				
Soru	Kazanım	D.C.	A	B	C	D	Boş	Hatalı (*)	Doğru (%56,80) Yanlış (%38,83) Boş (%4,37)		
[1] Birinci Dünya Savaşı'nın sebeplerini ve savaşın başlamasına yol açan gelişmeleri kavrar.	B		12 %5,83	117 %56,80	12 %5,83	56 %27,18	9 %4,37				
Soru	Kazanım	D.C.	A	B	C	D	Boş	Hatalı (*)	Doğru (%64,56) Yanlış (%30,10) Boş (%5,34)		
[1] Mondros Ateşkes Antlaşması'nın imzalanması ve uygulanması karşısında Osmanlı yönetiminin, Mustafa Kemal'in ve halkın tutumunu analiz eder.	D		27 %13,11	10 %4,85	25 %12,14	133 %64,56	11 %5,34				
Soru	Kazanım	D.C.	A	B	C	D	Boş	Hatalı (*)	Doğru (%52,91) Yanlış (%43,69) Boş (%3,40)		
[1] Mustafa Kemal'in askerlik hayatı ile ilgili olayları ve olguları onun kişilik özellikleri ile ilişkilendirir.	D		26 %12,62	51 %24,76	13 %6,31	109 %52,91	7 %3,40				
Sözel (DİN)											
Din K.ve A.B.											
Soru	Kazanım	D.C.	A	B	C	D	Boş	Hatalı (*)	Doğru (%78,05) Yanlış (%15,12) Boş (%6,83)		
[1] Kader İnancı	D		19 %9,27	8 %3,90	4 %1,95	160 %78,05	14 %6,83				
Soru	Kazanım	D.C.	A	B	C	D	Boş	Hatalı (*)	Doğru (%92,20) Yanlış (%4,88) Boş (%2,93)		
[1] Kaza ve kader ile ilgili kavramları analiz eder.	B		2 %0,98	189 %92,20	4 %1,95	4 %1,95	6 %2,93				
Soru	Kazanım	D.C.	A	B	C	D	Boş	Hatalı (*)	Doğru (%83,41) Yanlış (%7,32) Boş (%9,27)		
[1] Ayet el-Kürsi'yi okur, anlamını söyler.	C		4 %1,95	2 %0,98	171 %83,41	9 %4,39	19 %9,27				



KURUM SORU ANALİZİ

ÖZEL KEP ÇINAR KİŞİSEL GELİŞİM KURSU MANİSA / ŞEHZADELER		8.SINIF MOZAIK İNTRÖ 2.DENEME						KATILIM				
								Okul	İlçe	İl	Genel	
				207	207	677	23429					
Soru	Kazanım	D.C.	A	B	C	D	Boş	Hatalı (*)	Doğru (%69,27) Yanlış (%21,46) Boş (%9,27)			
[1] Hz. Musa'nın (a.s.) hayatını ana hatlarıyla tanıır.		C	3 %1,46	4 %1,95	142 %69,27	37 %18,05	19 %9,27					
Soru	Kazanım	D.C.	A	B	C	D	Boş	Hatalı (*)	Doğru (%70,24) Yanlış (%24,88) Boş (%4,88)			
[1] Kaza ve kader ile ilgili kavramları analiz eder.		A	144 %70,24	5 %2,44	14 %6,83	32 %15,61	10 %4,88					
Soru	Kazanım	D.C.	A	B	C	D	Boş	Hatalı (*)	Doğru (%80,98) Yanlış (%12,20) Boş (%6,83)			
[1] İnsanın ilmi, iradesi, sorumluluğu ile kader arasında ilişki kurar.		B	10 %4,88	166 %80,98	10 %4,88	4 %1,95	14 %6,83	1 %0,49				
Soru	Kazanım	D.C.	A	B	C	D	Boş	Hatalı (*)	Doğru (%62,44) Yanlış (%30,73) Boş (%6,83)			
[1] Kader ve kaza inancını ayet ve hadislerle açıklar.		B	7 %3,41	128 %62,44	3 %1,46	53 %25,85	14 %6,83					
Soru	Kazanım	D.C.	A	B	C	D	Boş	Hatalı (*)	Doğru (%79,51) Yanlış (%16,59) Boş (%3,90)			
[1] Toplumda kader ve kaza ile ilgili yaygın olan yanlış anlayışları sorgular.		D	8 %3,90	14 %6,83	12 %5,85	163 %79,51	8 %3,90					
Soru	Kazanım	D.C.	A	B	C	D	Boş	Hatalı (*)	Doğru (%85,85) Yanlış (%10,24) Boş (%3,90)			
[1] Kader İnancı		A	176 %85,85	11 %5,37	3 %1,46	7 %3,41	8 %3,90					
Soru	Kazanım	D.C.	A	B	C	D	Boş	Hatalı (*)	Doğru (%84,88) Yanlış (%8,78) Boş (%6,34)			
[1] İnsanın ilmi, iradesi, sorumluluğu ile kader arasında ilişki kurar.		D	8 %3,90	4 %1,95	6 %2,93	174 %84,88	13 %6,34					
Sözel (İNG)												
İngilizce												
Soru	Kazanım	D.C.	A	B	C	D	Boş	Hatalı (*)	Doğru (%77,00) Yanlış (%10,00) Boş (%13,00)			
[1] Students will be able to understand short and simple invitation letters, cards and e-mails.		C	9 %4,50	6 %3,00	154 %77,00	5 %2,50	26 %13,00					
Soru	Kazanım	D.C.	A	B	C	D	Boş	Hatalı (*)	Doğru (%79,00) Yanlış (%8,50) Boş (%12,50)			
[1] Students will be able to express what they prefer, like and dislike.		B	1 %0,50	158 %79,00	8 %4,00	8 %4,00	25 %12,50					
Soru	Kazanım	D.C.	A	B	C	D	Boş	Hatalı (*)	Doğru (%79,50) Yanlış (%13,50) Boş (%7,00)			
[1] Students will be able to write a short and simple letter apologizing and giving reasons for not attending a party in response to an invitation.		A	159 %79,50	18 %9,00	3 %1,50	6 %3,00	14 %7,00					
Soru	Kazanım	D.C.	A	B	C	D	Boş	Hatalı (*)	Doğru (%33,00) Yanlış (%59,50) Boş (%7,50)			
[1] Students will be able to talk about regular activities of teenagers.		C	94 %47,00	8 %4,00	66 %33,00	17 %8,50	15 %7,50					

KURUM SORU ANALİZİ

ÖZEL KEP ÇINAR KİŞİSEL GELİŞİM KURSU MANİSA / ŞEHZADELER		8.SINIF MOZAIK İNTRÖ 2.DENEME						KATILIM				
								Okul	İlçe	İl	Genel	
				207	207	677	23429					
Soru	Kazanım	D.C.	A	B	C	D	Boş	Hatalı (*)				
	[1] Students will be able to understand short and simple texts about friendship.	D	2 %1,00	2 %1,00	7 %3,50	176 %88,00	13 %6,50			Doğru (%88,00)	Yanlış (%5,50)	Boş (%6,50)
	[1] Students will be able to understand short and simple invitation letters, cards and e-mails.	C	12 %6,00	14 %7,00	124 %62,00	37 %18,50	13 %6,50			Doğru (%62,00)	Yanlış (%31,50)	Boş (%6,50)
	[1] Students will be able to understand short and simple texts about friendship.	D	11 %5,50	16 %8,00	17 %8,50	129 %64,50	27 %13,50			Doğru (%64,50)	Yanlış (%22,00)	Boş (%13,50)
	[1] Students will be able to express what they prefer, like and dislike.	B	24 %12,00	128 %64,00	12 %6,00	5 %2,50	31 %15,50			Doğru (%64,00)	Yanlış (%20,50)	Boş (%15,50)
	[1] Students will be able to structure a talk to make simple inquiries, give explanations and reasons.	B	9 %4,50	157 %78,50	11 %5,50	11 %5,50	12 %6,00			Doğru (%78,50)	Yanlış (%15,50)	Boş (%6,00)
	[1] Students will be able to understand short and simple texts about regular activities of teenagers.	D	25 %12,50	9 %4,50	27 %13,50	130 %65,00	9 %4,50			Doğru (%65,00)	Yanlış (%30,50)	Boş (%4,50)
Sayısal (MAT)												
Matematik												
Soru	Kazanım	D.C.	A	B	C	D	Boş	Hatalı (*)				
	[1] Verilen pozitif tam sayıların pozitif tam sayı çarpanlarını bulur, pozitif tam sayıların pozitif tam sayı çarpanlarını üslü ifadelerin çarpımı şeklinde yazar.	A	118 %57,28	40 %19,42	14 %6,80	18 %8,74	16 %7,77			Doğru (%57,28)	Yanlış (%34,95)	Boş (%7,77)
	[1] İki doğal sayının en büyük ortak bölenini (EBOB) ve en küçük ortak katını (EKOK) hesaplar, ilgili problemleri çözer.	B	3 %1,46	109 %52,91	29 %14,08	5 %2,43	60 %29,13			Doğru (%52,91)	Yanlış (%17,96)	Boş (%29,13)
	[1] İki doğal sayının en büyük ortak bölenini (EBOB) ve en küçük ortak katını (EKOK) hesaplar, ilgili problemleri çözer.	C	26 %12,62	15 %7,28	82 %39,81	26 %12,62	57 %27,67			Doğru (%39,81)	Yanlış (%32,52)	Boş (%27,67)
	[1] Verilen iki doğal sayının aralarında asal olup olmadığını belirler.	B	19 %9,22	101 %49,03		25 %12,14	61 %29,61			Doğru (%49,03)	Yanlış (%21,36)	Boş (%29,61)
	[1] Verilen iki doğal sayının aralarında asal olup olmadığını belirler.	A	84 %40,78	15 %7,28	14 %6,80	3 %1,46	89 %43,20	1 %0,49		Doğru (%40,78)	Yanlış (%16,02)	Boş (%43,20)

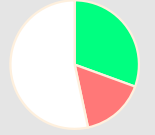
KURUM SORU ANALİZİ

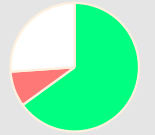
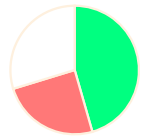
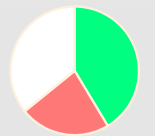
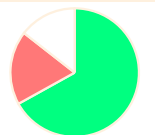
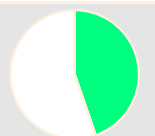
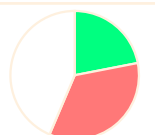
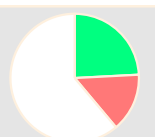
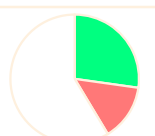
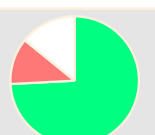
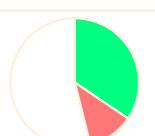
ÖZEL KEP ÇINAR KİŞİSEL GELİŞİM KURSU MANİSA / ŞEHZADELER		8.SINIF MOZAIK İNTRÖ 2.DENEME						KATILIM			
								Okul	İlçe	İl	Genel
								207	207	677	23429
Soru	Kazanım	D.C.	A	B	C	D	Boş	Hatalı (*)			
[1] Tam sayıların, tam sayı kuvvetlerini hesaplar.	D	12 %5,83	3 %1,46	18 %8,74	63 %30,58	110 %53,40			 <ul style="list-style-type: none"> Doğru (%30,58) Yanlış (%16,02) Boş (%53,40) 		
[1] Üslü ifadelerle ilgili temel kuralları anlar, birbirine denk ifadeler oluşturur.	D	4 %1,94	9 %4,37	6 %2,91	164 %79,61	23 %11,17			 <ul style="list-style-type: none"> Doğru (%79,61) Yanlış (%9,22) Boş (%11,17) 		
[1] Üslü ifadelerle ilgili temel kuralları anlar, birbirine denk ifadeler oluşturur.	D	2 %0,97	5 %2,43	11 %5,34	134 %65,05	54 %26,21			 <ul style="list-style-type: none"> Doğru (%65,05) Yanlış (%8,74) Boş (%26,21) 		
[1] Sayıların ondalık gösterimlerini 10'un tam sayı kuvvetlerini kullanarak çözümler.	C	9 %4,37	26 %12,62	94 %45,63	16 %7,77	61 %29,61			 <ul style="list-style-type: none"> Doğru (%45,63) Yanlış (%24,76) Boş (%29,61) 		
[1] Verilen bir sayıyı 10'un farklı tam sayı kuvvetlerini kullanarak ifade eder.	A	85 %41,26	28 %13,59	9 %4,37	10 %4,85	74 %35,92			 <ul style="list-style-type: none"> Doğru (%41,26) Yanlış (%22,82) Boş (%35,92) 		
[1] Çok büyük ve çok küçük sayıları bilimsel gösterimle ifade eder ve karşılaştırır.	B	20 %9,71	138 %66,99	10 %4,85	8 %3,88	30 %14,56			 <ul style="list-style-type: none"> Doğru (%66,99) Yanlış (%18,45) Boş (%14,56) 		
[1] Çok büyük ve çok küçük sayıları bilimsel gösterimle ifade eder ve karşılaştırır.	ABC D	15 %7,28	6 %2,91	50 %24,27	21 %10,19	114 %55,34			 <ul style="list-style-type: none"> Doğru (%44,66) Yanlış (%0,00) Boş (%55,34) 		
[1] Tam kare pozitif tam sayılarla bu sayıların karekökleri arasındaki ilişkiyi belirler.	D	25 %12,14	30 %14,56	16 %7,77	45 %21,84	90 %43,69			 <ul style="list-style-type: none"> Doğru (%21,84) Yanlış (%34,47) Boş (%43,69) 		
[1] Tam kare olmayan kareköklü bir sayının hangi iki doğal sayı arasında olduğunu belirler.	D	1 %0,49	4 %1,94	25 %12,14	50 %24,27	126 %61,17			 <ul style="list-style-type: none"> Doğru (%24,27) Yanlış (%14,56) Boş (%61,17) 		
[1] Kareköklü bir ifadeyi a kök b şeklinde yazar ve a kök b şeklindeki ifadede katsayıyı kök içine alır.	C	13 %6,31	11 %5,34	56 %27,18	5 %2,43	121 %58,74			 <ul style="list-style-type: none"> Doğru (%27,18) Yanlış (%14,08) Boş (%58,74) 		
[1] Tam kare olmayan kareköklü bir sayının hangi iki doğal sayı arasında olduğunu belirler.	C	11 %5,34	6 %2,91	153 %74,27	7 %3,40	29 %14,08			 <ul style="list-style-type: none"> Doğru (%74,27) Yanlış (%11,65) Boş (%14,08) 		
[1] Kareköklü bir ifadeyi a kök b şeklinde yazar ve a kök b şeklindeki ifadede katsayıyı kök içine alır.	A	71 %34,47	9 %4,37	7 %3,40	8 %3,88	111 %53,88			 <ul style="list-style-type: none"> Doğru (%34,47) Yanlış (%11,65) Boş (%53,88) 		

KURUM SORU ANALİZİ

ÖZEL KEP ÇINAR KİŞİSEL GELİŞİM KURSU
MANİSA / ŞEHZADELER

8.SINIF MOZAIK İNTRÖ 2.DENEME

KATILIM

Okul	İlçe	İl	Genel
207	207	677	23429

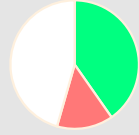
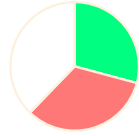
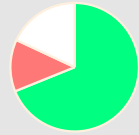
Soru	Kazanım	D.C.	A	B	C	D	Boş	Hatalı (*)	
[1] Kareköklü ifadelerde çarpma ve bölme işlemlerini yapar.		B	7 %3,40	83 %40,29	8 %3,88	14 %6,80	94 %45,63		 Doğru (%40,29) Yanlış (%14,08) Boş (%45,63)
[1] Kareköklü ifadelerde çarpma ve bölme işlemlerini yapar.		A	60 %29,13	17 %8,25	14 %6,80	37 %17,96	78 %37,86		 Doğru (%29,13) Yanlış (%33,01) Boş (%37,86)
[1] Kareköklü ifadelerde toplama ve çıkarma işlemlerini yapar.		B	16 %7,77	142 %68,93	5 %2,43	6 %2,91	37 %17,96		 Doğru (%68,93) Yanlış (%13,11) Boş (%17,96)

Sayısal (FEN)

Fen

Soru	Kazanım	D.C.	A	B	C	D	Boş	Hatalı (*)	
[1] İklim ve hava olayları arasındaki farkı açıklar.		B	6 %2,90	199 %96,14		1 %0,48	1 %0,48		 Doğru (%96,14) Yanlış (%3,38) Boş (%0,48)
[1] İklim bilimci (klimatolog) kavramını açıklar.		D	3 %1,45	1 %0,48	2 %0,97	200 %96,62	1 %0,48		 Doğru (%96,62) Yanlış (%2,90) Boş (%0,48)
[1] İklim ve hava olayları arasındaki farkı açıklar.		D			2 %0,97	204 %98,55	1 %0,48		 Doğru (%98,55) Yanlış (%0,97) Boş (%0,48)
[1] Nükleotid, gen, DNA ve kromozom kavramlarını açıklayarak bu kavramlar arasında ilişki kurar.		D	13 %6,28	25 %12,08	8 %3,86	155 %74,88	6 %2,90		 Doğru (%74,88) Yanlış (%22,22) Boş (%2,90)
[1] Yağış kavramını açıklar.		A	54 %26,09	93 %44,93	14 %6,76	40 %19,32	6 %2,90		 Doğru (%26,09) Yanlış (%71,01) Boş (%2,90)
[1] Rüzgar kavramını açıklar.		B	10 %4,83	70 %33,82	21 %10,14	37 %17,87	69 %33,33		 Doğru (%33,82) Yanlış (%32,85) Boş (%33,33)
[1] DNA'nın yapısını model üzerinden açıklar.		D	75 %36,23	1 %0,48	2 %0,97	117 %56,52	12 %5,80		 Doğru (%56,52) Yanlış (%37,68) Boş (%5,80)
[1] Dünya'nın Güneş etrafında dolanmasının mevsimlerin oluşumuna katkısını açıklar.		D	7 %3,38	10 %4,83	9 %4,35	160 %77,29	21 %10,14		 Doğru (%77,29) Yanlış (%12,56) Boş (%10,14)

KURUM SORU ANALİZİ

ÖZEL KEP ÇINAR KİŞİSEL GELİŞİM KURSU MANİSA / ŞEHZADELER		8.SINIF MOZAİK İNTRÖ 2.DENEME						KATILIM			
								Okul	İlçe	İl	Genel
								207	207	677	23429
Soru	Kazanım	D.C.	A	B	C	D	Boş	Hatalı (*)			
[1] Kalıtım ile ilgili kavramları tanımlar.		A	108 %52,17	45 %21,74	23 %11,11	2 %0,97	29 %14,01				
[1] DNA'nın kendini nasıl eşlediğini ifade eder.		A	114 %55,07	32 %15,46	18 %8,70	6 %2,90	37 %17,87				
[1] DNA'nın kendini nasıl eşlediğini ifade eder.		D	26 %12,56	30 %14,49	3 %1,45	120 %57,97	28 %13,53				
[1] DNA'nın yapısını model üzerinden açıklar.		C	86 %41,55	1 %0,48	103 %49,76	4 %1,93	13 %6,28				
[1] Nükleotid, gen, DNA ve kromozom kavramlarını açıklayarak bu kavramlar arasında ilişki kurar.		B	20 %9,66	89 %43,00	60 %28,99	9 %4,35	29 %14,01				
[1] DNA'nın kendini nasıl eşlediğini ifade eder.		D	17 %8,21	16 %7,73	7 %3,38	88 %42,51	79 %38,16				
[1] DNA'nın kendini nasıl eşlediğini ifade eder.		B	18 %8,70	137 %66,18	16 %7,73	25 %12,08	11 %5,31				
[1] Küresel iklim değişikliğinin sonuçlarını belirtir.		B	68 %32,85	83 %40,10	7 %3,38	30 %14,49	19 %9,18				
[1] Güneş ışınlarının gelme açısı ile bölgelerdeki sıcaklık farklarını açıklar.		C	19 %9,18	4 %1,93	156 %75,36	6 %2,90	22 %10,63				
[1] Kalıtım ile ilgili kavramları tanımlar.		C	9 %4,35	9 %4,35	151 %72,95	24 %11,59	14 %6,76				
[1] Dünya'nın Güneş etrafında dolanmasının mevsimlerin oluşumuna katkısını açıklar.		B	66 %31,88	106 %51,21	12 %5,80	8 %3,86	15 %7,25				
[1] Rüzgar kavramını açıklar.		A	87 %42,03	31 %14,98	34 %16,43	20 %9,66	35 %16,91				