

OKUL TYT NET LİSTESİ (TYT sıralı)

KATILIMLAR																																									
İL		İLÇE		OKUL						SINAV ADI						OKUL	İLÇE	İL	GENEL																						
MANİSA		YUNUSEMRE		KEP AKADEMİ						BİLGİ SARMAL TG TYT 2						533	674	2127	226970																						
Sıra	Ö.No	İsim	Sınıf	TYT Türkçe			TYT Sosyal						TYT Matematik			TYT Fen					Toplam		TYT																		
				Türkçe			Tarih-1		Coğrafya-1		Felsefe Din		Kül. ve Ahl.		Felsefe (Seçmeli)		Matematik-1			Geometri		Fizik		Kimya		Biyoloji		Puan Genel													
				D	Y	N	D	Y	N	D	Y	N	D	Y	N	D	Y	N	D	Y	N	D	Y	N	D	Y	N	D	Y	N	Puan	Genel									
Genel Ortalama				23,50	10,47	20,88	2,32	1,46	1,96	1,76	1,73	1,33	2,87	1,11	2,60	3,06	0,85	2,84	0,01	0,01	0,01	12,38	3,15	11,59	1,52	0,50	1,40	2,34	1,31	2,01	2,03	1,12	1,75	1,80	0,92	1,57	53,59	22,63	47,94	282,950	
Okul Ortalaması				26,01	9,70	23,58	2,80	1,34	2,47	2,19	1,57	1,79	3,25	1,00	3,00	3,23	0,71	3,05	0,00	0,00	0,00	12,24	3,06	11,47	1,42	0,47	1,30	2,59	1,37	2,25	1,76	1,05	1,50	1,79	0,88	1,57	57,28	21,15	51,98	297,710	
30	0	NİSA GÜR* R	12D	26	10	23,50	0	2	-0,50	3	0	3,00	3	1	2,75	3	1	2,75				3	3	2,25				2	1	1,75	1	0	1,00	2	2	1,50	43	20	38,00	256,749	143627
31	0	DERİN TUĞA	12D	24	13	20,75	2	2	1,50	2	3	1,25	2	3	1,25	4	0	4,00				12	4	11,00				0	1	-0,25	0	3	-0,75	0	2	-0,50	46	31	38,25	256,247	144282
32	0	İŞLAY YENİAY	12D	25	10	22,50	3	2	2,50	0	1	-0,25	3	1	2,75	2	0	2,00				3	1	2,75	0	1	-0,25	3	0	3,00	1	0	1,00	1	0	1,00	41	16	37,00	253,997	146741
33	0	BELİNAY KORUKMAZ	12D	22	17	17,75	2	2	1,50	3	2	2,50	2	2	1,50	5	0	5,00				7	2	6,50				2	1	1,75	1	3	0,25				44	29	36,75	252,718	148213
34	0	ESLEM ŞİMŞİR	12D	21	15	17,25	4	0	4,00	2	2	1,50	3	1	2,75	3	1	2,75				8	1	7,75				1	1	0,75							42	21	36,75	252,454	148421
35	0	AHMET KAN SESLİ	12D	24	14	20,50	4	1	3,75	4	1	3,75	3	2	2,50	3	0	3,00				1	0	1,00				1	2	0,50				1	0	1,00	41	20	36,00	250,394	150712
36	0	SAMET BARAN ÇAKMEK	12D	16	13	12,75	3	0	3,00	2	1	1,75	3	1	2,75	3	0	3,00				9	3	8,25				4	0	4,00							40	18	35,50	249,592	151582
37	0	ZÜLEYHA KAPUCU	12D	23	10	20,50	5	0	5,00	3	2	2,50	2	2	1,50	3	2	2,50				3	0	3,00				1	0	1,00				0	1	-0,25	40	17	35,75	249,478	151670
38	0	SEDEF SARIKAYA	12D	16	8	14,00	2	2	1,50	0	4	-1,00	2	2	1,50	4	1	3,75				11	3	10,25				4	2	3,50	1	0	1,00	1	2	0,50	41	24	35,00	248,277	152953
39	0	SENA ŞİRİN	12D	27	12	24,00	4	1	3,75	1	4	0,00	2	2	1,50	5	0	5,00				0	2	-0,50				1	1	0,75	0	1	-0,25	1	0	1,00	41	23	35,25	248,109	153099
40	0	CEMRE YALÇIN	12D	25	8	23,00	1	0	1,00	0	2	-0,50	2	0	2,00	3	1	2,75				3	3	2,25	0	2	-0,50	1	0	1,00	1	1	0,75	1	0	1,00	37	17	32,75	241,034	160562
41	0	AZRA TUNCAY	12D	17	16	13,00	4	1	3,75	3	2	2,50	5	0	5,00	2	1	1,75				1	6	-0,50	1	1	0,75	5	0	5,00	1	0	1,00	1	4	0,00	40	31	32,25	240,553	160989
42	0	EGE ÖKLÜ	12D	22	7	20,25	1	2	0,50				1	0	1,00							6	3	5,25				1	0	1,00	0	1	-0,25				31	13	27,75	225,966	175175
43	0	DİLİN YILDIZ	12D	15	14	11,50	3	2	2,50	2	2	1,50	3	1	2,75	1	1	0,75				9	2	8,50	0	1	-0,25										33	23	27,25	224,553	176403
44	0	İLKİM USLU	12D	24	14	20,50	0	5	-1,25	1	4	0,00	1	4	0,00	2	1	1,75				2	3	1,25				3	0	3,00	1	0	1,00	0	1	-0,25	34	32	26,00	221,499	179111
45	0	YAĞMUR GÖKTAŞ	12D	21	11	18,25				0	1	-0,25	0	1	-0,25	2	0	2,00				6	2	5,50													29	15	25,25	218,519	181714
46	0	SEDA ŞENGÜL	12D	16	19	11,25	2	2	1,50	3	1	2,75	4	0	4,00	3	1	2,75				1	2	0,50	1	1	0,75	1	1	0,75	0	1	-0,25	0	2	-0,50	31	30	23,50	213,626	185638
47	0	MERT DENİZ BALCI	12D	13	8	11,00	3	1	2,75	3	1	2,75	3	0	3,00	1	1	0,75										1	1	0,75				1	0	1,00	25	12	22,00	209,612	188922
48	0	EMİR KOÇ	12D	18	12	15,00	1	3	0,25				2	0	2,00	3	1	2,75				1	1	0,75	1	0	1,00										26	17	21,75	208,375	189859
49	0	SUDENAZ AĞÜN	12D	20	13	16,75	1	0	1,00	1	3	0,25										1	0	1,00													23	16	19,00	200,258	195779

NET ORTALAMALARINA GÖRE KIYASLAMA

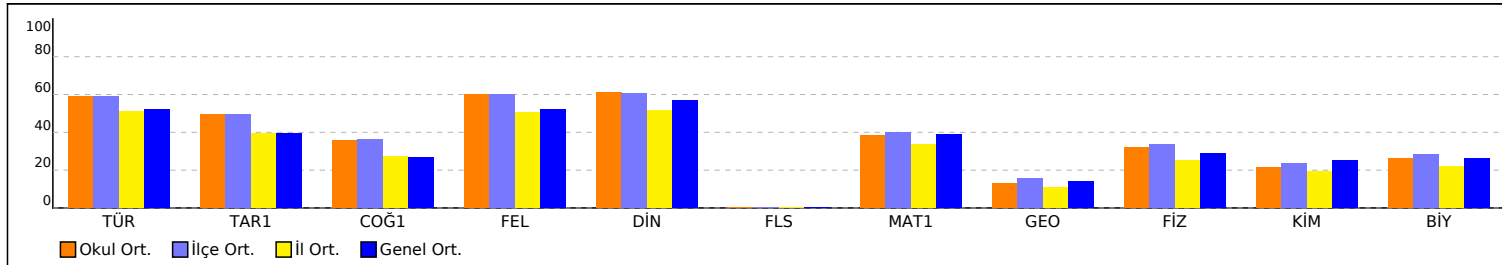

PUAN ORT. GÖRE KIYAS

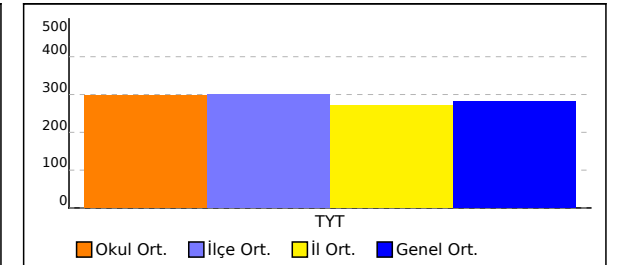

OKUL TYT NET LİSTESİ (TYT sıralı)

KATILIMLAR																																								
İL		İLÇE		OKUL							SINAV ADI					OKUL	İLÇE	İL	GENEL																					
MANİSA		YUNUSEMRE		KEP AKADEMİ							BİLGİ SARMAL TG TYT 2					533	674	2127	226970																					
Sıra	Ö.No	İsim	Sınıf	TYT Türkçe			TYT Sosyal						TYT Matematik			TYT Fen			Toplam		TYT																			
				Türkçe			Tarih-1		Coğrafya-1		Felsefe Din		Kül. ve Ahl.		Felsefe (Seçmeli)		Matematik-1		Geometri		Fizik		Kimya		Biyoloji		Puan Genel													
				D	Y	N	D	Y	N	D	Y	N	D	Y	N	D	Y	N	D	Y	N	D	Y	N	D	Y	N	Puan	Genel											
Genel Ortalama				23,50	10,47	20,88	2,32	1,46	1,96	1,76	1,73	1,33	2,87	1,11	2,60	3,06	0,85	2,84	0,01	0,01	0,01	12,38	3,15	11,59	1,52	0,50	1,40	2,34	1,31	2,01	2,03	1,12	1,75	1,80	0,92	1,57	53,59	22,63	47,94	282,950
Okul Ortalaması				26,01	9,70	23,58	2,80	1,34	2,47	2,19	1,57	1,79	3,25	1,00	3,00	3,23	0,71	3,05	0,00	0,00	0,00	12,24	3,06	11,47	1,42	0,47	1,30	2,59	1,37	2,25	1,76	1,05	1,50	1,79	0,88	1,57	57,28	21,15	51,98	297,710

NET ORTALAMASINA GÖRE ŞUBE KARŞILAŞTIRMA

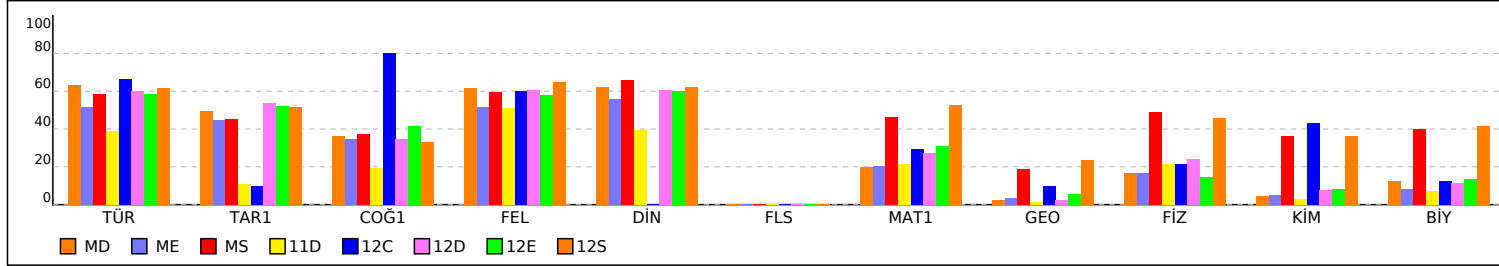

PUANA GÖRE ŞUBE KIYAS

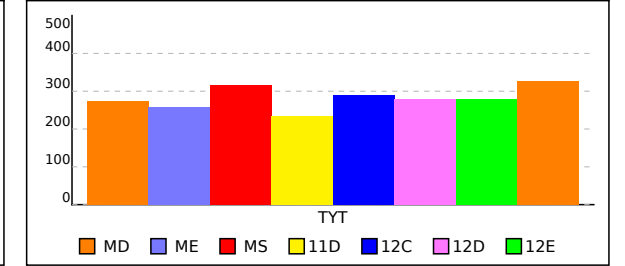

OKUL TYT TEST BAZLI NET LİSTESİ (TYT sıralı)

															KATILIMLAR										
															Okul	İlçe	İl	Genel							
İL	İLÇE		OKUL			SINAV ADI						Okul	İlçe	İl	Genel										
MANİSA	YUNUSEMRE		KEP AKADEMİ			BİLGİ SARMAL TG TYT 2						533	674	2127	226970										
Sıra	Ö.No	İsim	Sınıf	TYT Türkçe			TYT Sosyal			TYT Matematik			TYT Fen			Toplam			TYT						
				D	Y	N	D	Y	N	D	Y	N	D	Y	N	D	Y	N	Puan	Sn	Okul	İlçe	İl	Genel	
Genel Ortalama				23,5	10,5	20,88	10,0	5,2	8,73	13,9	3,6	12,99	6,2	3,4	5,33	53,6	22,6	47,93	282,950						
Okul Ortalaması				26,0	9,7	23,58	11,5	4,6	10,32	13,7	3,5	12,78	6,2	3,3	5,33	57,3	21,2	52,01	297,710						
49	0	SUDENAZ AKGÜN	12D	20	13	16,75	2	3	1,25	1	0	1,00		23	16	19,00	200,258	49	509	643	1833	195779			

TESTLERİ NET ORTALAMALARINA GÖRE KIYASLAMA

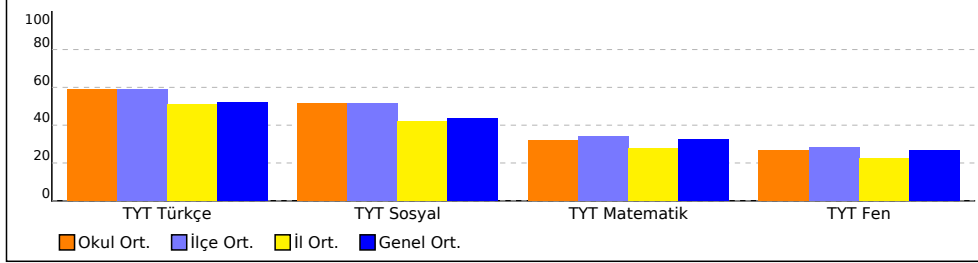

PUAN ORT. GÖRE KIYAS

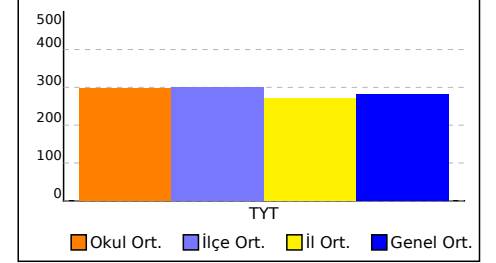

NET ORTALAMASINA GÖRE ŞUBE KARŞILAŞTIRMA

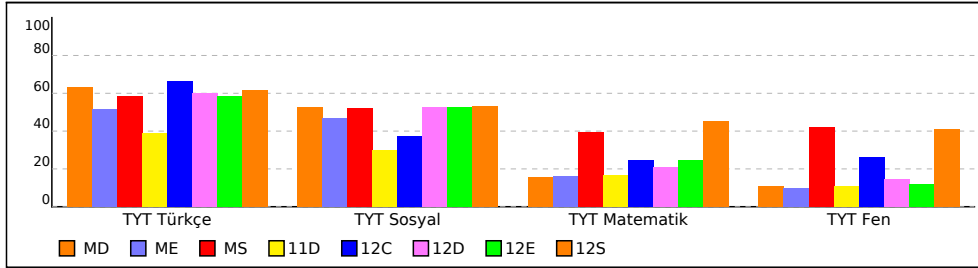

PUANA GÖRE ŞUBE KIYAS

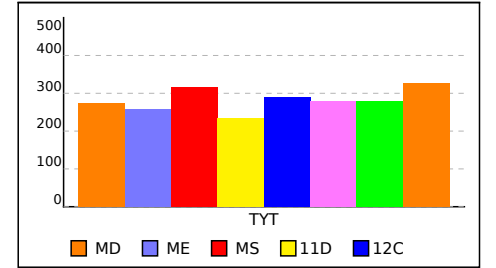

BİLGİ SARMAL TG TYT 2

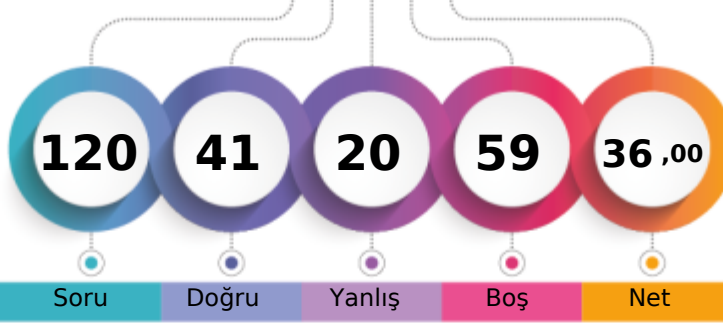

250,394 % 66,40

MANİSA / YUNUSEMRE
KEP AKADEMİ12D - 0
AHMET KAAN SESLİ

1. Öğrenci

Sizin yeriniz
(150712.)

Sonuncu Öğrenci

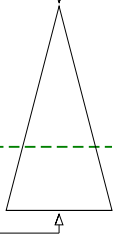

Şube	Kurum	İlçe	İl	Genel
Öğrenci Sıra No	35	401	505	1317
Sınava Katılan Öğrenci Sayısı	49	533	674	2127
				150712 % 66,40
				226970

	Soru	Doğru	Yanlış	Boş	Net	Başarı
TYT Türkçe	40	24	14	2	20,50	% 51
Cevap Anahtarı	A CDADACEBDECCBACDCCDDCCCEEDCCCEDEEEDBDDEAC					
Cevaplarınız	dDADdCEaDaD ac DCcDDeaEEEDCCbEbEEEDBDcEbC					

	S	D	Y	B%
Türkçe	0	0	0	0
Metne Sözcük Yerleştirme	1	0	1	0
Sözcükte Anlam	1	1	0	100
Deyimler ve Atasözleri	1	1	0	100
Cümleyi Yorumlama ve Açıklama	2	2	0	100
Paragrafın Karşılık Olduğu Soruyu Belirleme	1	0	1	0
Parçadaki Cümlelerin İçerik ve Özellikleri	1	1	0	100
Virgül	1	0	1	0
Noktalama İşaretleri - Karma	1	1	0	100
Bitişik ve Ayrı Yazılan Kelimeler	1	0	1	0
Büyük Harflerin Yazılışı	1	0	1	0
Ad Soylu Sözcükler - Karma	1	0	0	0
Ekler ve Ek Çeşitleri	1	0	1	0
Sorularla Öğelerin Bulunması	1	0	1	0
Cümlelerin Öğeleri - Karma	1	0	0	0
Paragrafta Anlatım Akışını Bozan Cümle	1	1	0	100
Paragrafı İkiye Ayırma	1	1	0	100
Söz Öbeklerinde Anlam	1	0	1	0
Paragrafın Yorumlanması	1	1	0	100
Paragrafta Yardımcı Düşünceler	5	4	1	80
Paragrafa Özgü Soru Kökü	4	2	2	50
Düşünceyi Geliştirme Yolları	1	1	0	100
Paragrafta Boş Bırakılan Yerleri Tamamlama	4	3	1	75
Paragrafta Ana Düşünce (Ana Fikir)	1	1	0	100
Bir Paragrafa Bağlı Çoklu Sorular	6	4	2	67

	Soru	Doğru	Yanlış	Boş	Net	Başarı
Tarih-1	5	4	1	0	3,75	% 75
Coğrafya-1	5	4	1	0	3,75	% 75
Felsefe	5	3	2	0	2,50	% 50
Din Küll. ve Ahl. Bil.	5	3	0	2	3,00	% 60
Felsefe (Seçmeli)	5	0	0	5	0,00	% 0
TYT Sosyal	20	14	4	2	13,00	% 65
Cevap Anahtarı	A DBECADBEACABAECCBEDCAEBADE					
Cevaplarınız	aBECADgECaCaCCBE C					

	S	D	Y	B%
Tarih-1	0	0	0	0
İslamiyet öncesi dönemde Türklerin yaşadığı coğrafyalar ile hayat tarzları arasındaki ilişkiyi analiz eder.	1	0	1	0
Karahanlı ve Gazneli örneklerinden hareketle İslamiyet'in kabulünün Türk devlet yapısında ve toplumsal hayatta meydana	1	1	0	100
Avrupa'daki gelişmelere bağlı olarak Osmanlı idari, askerî ve ekonomik yapısında meydana gelen değişiklikleri analiz et	1	1	0	100
I. Dünya Savaşı'nın sonuçlarını Osmanlı Devleti ve Batılı devletler açısından değerlendirir.	1	1	0	100
Eğitim ve kültür alanındaki yapılan inkılapları ve gelişmeleri kavrar.	1	1	0	100
Coğrafya-1	0	0	0	0
Coğrafyanın konularını ve bölümlenmesini açıklar.	1	1	0	100
Türkiye'de görülen iklim tiplerinin özellikleri hakkında çıkarımlarda bulunur.	1	0	1	0
Ekonomik faaliyetleri temel özelliklerine göre ayırır eder.	1	1	0	100
Dünyadaki farklı bölge örneklerini, özellikleri ve bölge belirlemede kullanılan kriterler açısından değerlendirir.	1	1	0	100
Afetlerin dağılışı ile etkilerini ilişkilendirir.	1	1	0	100
Felsefe	0	0	0	0
Bilgi Felsefesi	1	0	1	0
Siyaset Felsefesi	1	1	0	100
Felsefenin İnsan ve Toplum Hayatındaki Rolü	1	0	1	0
Düşünme ve Akıl Yürütmenin Temel Kavramları	1	1	0	100
Bilim Felsefesi	1	1	0	100
Din Küll. ve Ahl. Bil.	0	0	0	0
Hz. Muhammed'in Örnekliliği	1	1	0	100
Bilgi ve İnanç	1	1	0	100
İsim ve sıfatlarının yansımasıyla Allah'ı tanıır.	1	0	0	0

	Soru	Doğru	Yanlış	Boş	Net	Başarı
Matematik-1	30	1	0	29	1,00	% 3
Geometri	10	0	0	10	0,00	% 0
TYT Matematik	40	1	0	39	1,00	% 3
Cevap Anahtarı	A BEBCEBCEDECEBBAEEDCCBCCEAEDBCABDADDEDAC					
	B					

	S	D	Y	B%
Matematik-1	0	0	0	0
Rasyonel Sayılar	1	1	0	100
Ondalık Sayılar	1	0	0	0
Üslü İfadeler	1	0	0	0
Kökü İfadeler	1	0	0	0
Dört İşlem Yeteneği	1	0	0	0
Birinci Dereceden Bir Bilinmeyenli Denklemler	1	0	0	0
Tek ve Çift Sayılar	1	0	0	0
MUTLAK DEĞER	1	0	0	0
Aralık Kavramı ve Basit Eşitsizlikler	1	0	0	0
Küme Kavramı ve Kümelerde İşlemler	1	0	0	0
MANTIK	1	0	0	0
Fonksiyon Grafikleri	1	0	0	0
Sayı Basamakları	1	0	0	0
Bölme Kuralları	1	0	0	0
Asal Sayılar ve Aralarında Asal Sayılar	1	0	0	0
Merkezî Eğilim ve Yayılım Ölçüleri	1	0	0	0
Sayı Problemleri	3	0	0	0
Yüzde, Kar-Zarar Problemleri	2	0	0	0
Yaş Problemleri	1	0	0	0
Rutin Olmayan Problemler	3	0	0	0

	Soru	Doğru	Yanlış	Boş	Net	Başarı
Fizik	7	1	2	4	0,50	% 7
Kimya	7	0	0	7	0,00	% 0
Biyoloji	6	1	0	5	1,00	% 17
TYT Fen	20	2	2	16	1,50	% 8
Cevap Anahtarı	A CDEBDADBDCEDDACEEDAB					
Cevaplarınız	dca B					

	S	D	Y	B%
Fizik	0	0	0	0
Fiziksel Niceliklerin Sınıflandırılması	1	0	0	0
Basınç ve basınç kuvveti kavramlarının katı, durgun sıvı ve gazlarda bağlı olduğu değişkenleri açıklar.	1	0	0	0
Öteleme kinetik enerjisi, yer çekimi potansiyel enerjisi ve esneklik potansiyel enerjisinin bağlı olduğu değişkenleri ana	1	0	0	0
Katı maddedeki enerji iletim hızını etkileyen değişkenleri analiz eder.	1	0	1	0
Konum, alınan yol, yer değiştirme, hız ve hız kavramlarını birbirleri ile ilişkilendirir.	1	0	1	0
Elektrik enerjisi ve elektriksel güç kavramlarını ilişkilendirir.	1	1	0	100
Ses dalgaları ile ilgili temel kavramları örneklerle açıklar.	1	0	0	0
Kimya	0	0	0	0
Kimya Disiplinleri ve Kimyacıların Çalışma Alanları	1	0	0	0
Periyodik Özellikler	1	0	0	0
Güçlü Etkileşimler / Kovalent Bağ	1	0	0	0
Sıvılar	1	0	0	0
Çözeltilerde Derişim	1	0	0	0
Kimyasal Hesaplamalar / Miktar İçeren Problemler	1	0	0	0
Asitler ve Bazlar	1	0	0	0
Biyoloji	0	0	0	0
Karbohidratların genel özelliklerini ve çeşitlerini bilir.	1	0	0	0
Lizozomu ve görevlerini bilir.	1	0	0	0
Arkeleri tanıır ve genel özelliklerini açıklar.	1	0	0	0
Mitotik evreyi açıklar ve bu evrede gerçekleşen olayları bilir.	1	0	0	0
Kalıtımın genel esaslarını açıklar.	1	0	0	0
Güncel çevre sorunlarının sebeplerini ve olası sonuçlarını değerlendirir.	1	1	0	100

BİLGİ SARMAL TG TYT 2

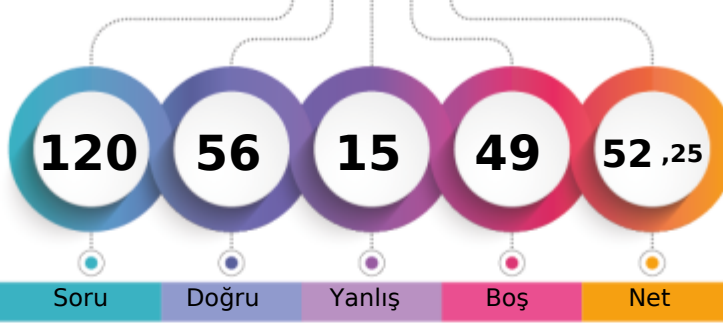

297,820 % 43,16

MANİSA / YUNUSEMRE
KEP AKADEMİ12D - 0
ALANUR DEMİR

1. Öğrenci

Sizin yeriniz
(97965.)

Sonuncu Öğrenci

Soru

Doğru

Yanlış

Boş

Net

Şube

Kurum

İlçe

İl

Genel

Öğrenci Sıra No

19

250

322

727

97965 % 43,16

Sınava Katılan Öğrenci Sayısı

49

533

674

2127

226970

		Soru	Doğru	Yanlış	Boş	Net	Başarı	
TYT Türkçe		40	30	9	1	27,75	% 69	
Cevap Anahtarı	B	ADACEBCDCBACDCDDCCCEEDCCCEDEEEDBDDEACDE						
Cevaplarınız		ADACcBCDdbBcCDCCDDcCEDaCbEdcEEDBDDEcC E						

	S	D	Y	B%
Türkçe	0	0	0	0
Metne Sözcük Yerleştirme	1	1	0	100
Sözcükte Anlam	1	1	0	100
Deyimler ve Atasözleri	1	1	0	100
Cümleyi Yorumlama ve Açıklama	2	2	0	100
Paragrafın Karşılık Olduğu Soruyu Belirleme	1	1	0	100
Parçadaki Cümlelerin İçerik ve Özellikleri	1	0	1	0
Virgül	1	1	0	100
Noktalama İşaretleri - Karma	1	0	0	0
Bitişik ve Ayrı Yazılan Kelimeler	1	1	0	100
Büyük Harflerin Yazılışı	1	0	1	0
Ad Soylu Sözcükler - Karma	1	0	1	0
Ekler ve Ek Çeşitleri	1	1	0	100
Sorularla Öğelerin Bulunması	1	0	1	0
Cümlelerin Öğeleri - Karma	1	1	0	100
Paragrafta Anlatım Akışını Bozan Cümle	1	1	0	100
Paragrafı İkiye Ayırma	1	1	0	100
Söz Öbeklerinde Anlam	1	1	0	100
Paragrafın Yorumlanması	1	1	0	100
Paragrafta Yardımcı Düşünceler	5	4	1	80
Paragrafa Özgü Soru Kökü	4	4	0	100
Düşünceyi Geliştirme Yolları	1	1	0	100
Paragrafta Boş Bırakılan Yerleri Tamamlama	4	1	3	25
Paragrafta Ana Düşünce (Ana Fikir)	1	1	0	100
Bir Paragrafa Bağlı Çoklu Sorular	6	5	1	83

	Soru	Doğru	Yanlış	Boş	Net	Başarı
Tarih-1	5	4	1	0	3,75	% 75
Coğrafya-1	5	3	1	1	2,75	% 55
Felsefe	5	4	1	0	3,75	% 75
Din Küll. ve Ahl. Bil.	5	4	1	0	3,75	% 75
Felsefe (Seçmeli)	5	0	0	5	0,00	% 0
TYT Sosyal	20	15	4	1	14,00	% 70
Cevap Anahtarı	B	ECADBEACADBECCABDCAEBADEBE				
Cevaplarınız		ECQDBa ADBECCeBcCAEB				

	S	D	Y	B%
Tarih-1	0	0	0	0
İslamiyet öncesi dönemde Türklerin yaşadığı coğrafyaları ile hayat tarzları arasındaki ilişkiyi analiz eder.	1	1	0	100
Karahanlı ve Gazneli örneklerinden hareketle İslamiyet'in kabulünün Türk devlet yapısında ve toplumsal hayatta meyri	1	1	0	100
Avrupa'daki gelişmelere bağlı olarak Osmanlı idari, askerî ve ekonomik yapısında meydana gelen değişimleri analiz et	1	1	0	100
1. Dünya Savaşı'nın sonuçlarını Osmanlı Devleti ve Batılı devletler açısından değerlendirir.	1	1	0	100
Eğitim ve kültür alanındaki yapılan inkılapları ve gelişmeleri kavrar.	1	0	1	0
Coğrafya-1	0	0	0	0
Coğrafyanın konularını ve bölümlenmesini açıklar.	1	1	0	100
Türkiye'de görülen iklim tiplerinin özellikleri hakkında çıkarımlarda bulunur.	1	1	0	100
Ekonomik faaliyetleri temel özelliklerine göre ayırır eder.	1	0	1	0
Dünyadaki farklı bölge örneklerini, özellikleri ve bölge belirlemede kullanılan kriterler açısından değerlendirir.	1	0	0	0
Afetlerin dağılışı ile etkilerini ilişkilendirir.	1	1	0	100
Felsefe	0	0	0	0
Bilgi Felsefesi	1	1	0	100
Siyaset Felsefesi	1	0	1	0
Felsefenin İnsan ve Toplum Hayatındaki Rolü	1	1	0	100
Düşünme ve Akıl Yürütmenin Temel Kavramları	1	1	0	100
Bilim Felsefesi	1	1	0	100
Din Küll. ve Ahl. Bil.	0	0	0	0
Hz. Muhammed'in Örnekliliği	1	1	0	100
Bilgi ve İnanç	1	1	0	100
İsim ve sıfatlarının yansımalarıyla Allah'ı tanıır.	1	0	1	0

		Soru	Doğru	Yanlış	Boş	Net	Başarı
Matematik-1		30	9	0	21	9,00	% 30
Geometri		10	0	0	10	0,00	% 0
TYT Matematik		40	9	0	31	9,00	% 23
Cevap Anahtarı	B	BCEBCDEBEBBBAEDDCCBCCEAEDBCECDADDEDACBA					
Cevaplarınız		BC EBE EA CC					

	S	D	Y	B%
Matematik-1	0	0	0	0
Rasyonel Sayılar	1	1	0	100
Ondalık Sayılar	1	1	0	100
Üslü ifadeler	1	0	0	0
Kökü ifadeler	1	0	0	0
Dört İşlem Yeteneği	1	0	0	0
Birinci Dereceden Bir Bilinmeyenli Denklemler	1	1	0	100
Tek ve Çift Sayılar	1	1	0	100
MUTLAK DEĞER	1	0	0	0
Aralık Kavramı ve Basit Eşitsizlikler	1	0	0	0
Küme Kavramı ve Kümelerde İşlemler	1	0	0	0
MANTIK	1	1	0	100
Fonksiyon Grafikleri	1	0	0	0
Sayı Basamakları	1	0	0	0
Bölme Kuralları	1	1	0	100
Asal Sayılar ve Aralarında Asal Sayılar	1	1	0	100
Merkezî Eğilim ve Yayılım Ölçüleri	1	0	0	0
Sayı Problemleri	3	0	0	0
Yüzde, Kar-Zarar Problemleri	2	0	0	0
Yaş Problemleri	1	1	0	100
Rutin Olmayan Problemler	3	1	0	33

	Soru	Doğru	Yanlış	Boş	Net	Başarı
Fizik	7	1	0	6	1,00	% 14
Kimya	7	0	1	6	-0,25	% 0
Biyoloji	6	1	1	4	0,75	% 13
TYT Fen	20	2	2	16	1,50	% 8
Cevap Anahtarı	B	EBDADDCCEDDABDEDEABEC				
Cevaplarınız		E c B b				

	S	D	Y	B%
Fizik	0	0	0	0
Fiziksel Niceliklerin Sınıflandırılması	1	0	0	0
Basınç ve basınç kuvveti kavramlarının katı, durgun sıvı ve gazlarda bağlı olduğu değişkenleri açıklar.	1	0	0	0
Öteleme kinetik enerjisi, yer çekimi potansiyel enerjisi ve esneklik potansiyel enerjisinin bağlı olduğu değişkenleri ana	1	1	0	100
Katı maddedeki enerji iletim hızını etkileyen değişkenleri analiz eder.	1	0	0	0
Konum, alınan yol, yer değiştirme, sürat ve hız kavramlarını birbirleri ile ilişkilendirir.	1	0	0	0
Elektrik enerjisi ve elektriksel güç kavramlarını ilişkilendirir.	1	0	0	0
Ses dalgaları ile ilgili temel kavramları örneklerle açıklar.	1	0	0	0
Kimya	0	0	0	0
Kimya Disiplinleri ve Kimyacıların Çalışma Alanları	1	0	1	0
Periyodik Özellikler	1	0	0	0
Güçlü Etkileşimler / Kovalent Bağ	1	0	0	0
Sıvılar	1	0	0	0
Çözeltilerde Derişim	1	0	0	0
Kimyasal Hesaplamalar / Miktar İçeren Problemler	1	0	0	0
Astirler ve Bazılar	1	0	0	0
Biyoloji	0	0	0	0
Karbohidratların genel özelliklerini ve çeşitlerini bilir.	1	0	1	0
Lizozomu ve görevlerini bilir.	1	0	0	0
Arkeleri tanıır ve genel özelliklerini açıklar.	1	0	0	0
Mitotik evreyi açıklar ve bu evrede gerçekleşen olayları bilir.	1	0	0	0
Kalıtımın genel esaslarını açıklar.	1	0	0	0
Güncel çevre sorunlarının sebeplerini ve olası sonuçlarını değerlendirir.	1	1	0	100

BİLGİ SARMAL TG TYT 2



334,180 % 27,19

MANİSA / YUNUSEMRE
KEP AKADEMİ

12D - 0
ALEYNA C L A

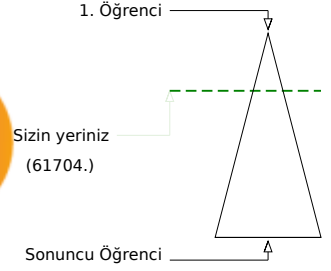
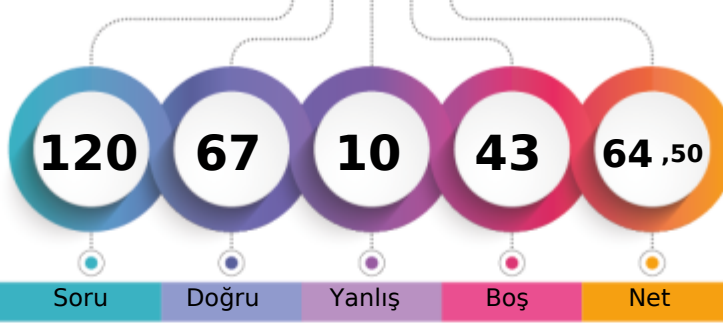

	Şube	Kurum	İlçe	İl	Genel
Öğrenci Sıra No	6	153	209	437	61704 % 27,19
Sınava Katılan Öğrenci Sayısı	49	533	674	2127	226970

	Soru	Doğru	Yanlış	Boş	Net	Başarı
TYT Türkçe	40	29	6	5	27,50	% 69
Cevap Anahtarı	A CDADACEBDECCBACDCCDDCCCEEDCCCEDEEEDBDDEAC					
Cevaplarınız	CDADACEdDEC A DCcDdd EEDCcdCedEEDBcD AC					

	S	D	Y	B	%
Türkçe	0	0	0	0	0
Metne Sözcük Yerleştirme	1	1	0	100	
Sözcükte Anlam	1	1	0	100	
Deyimler ve Atasözleri	1	1	0	100	
Cümleyi Yorumlama ve Açıklama	2	2	0	100	
Paragrafın Karşılık Olduğu Soruyu Belirleme	1	1	0	100	
Parçadaki Cümlelerin İçerik ve Özellikleri	1	1	0	100	
Virgül	1	0	1	0	
Noktalama İşaretleri - Karma	1	1	0	100	
Bitişik ve Ayrı Yazılan Kelimeler	1	1	0	100	
Büyük Harflerin Yazılışı	1	1	0	100	
Ad Soylu Sözcükler - Karma	1	0	0	0	
Ekler ve Ek Çeşitleri	1	0	0	0	
Sorularla Öğelerin Bulunması	1	1	0	100	
Cümlelerin Öğeleri - Karma	1	0	0	0	
Paragrafta Anlatım Akışını Bozan Cümle	1	1	0	100	
Paragrafı İkiye Ayırma	1	1	0	100	
Söz Öbeklerinde Anlam	1	0	1	0	
Paragrafın Yorumlanması	1	1	0	100	
Paragrafta Yardımcı Düşünceler	5	4	1	80	
Paragrafa Özgü Soru Kökü	4	2	1	50	
Düşünceyi Geliştirme Yolları	1	1	0	100	
Paragrafta Boş Bırakılan Yerleri Tamamlama	4	3	1	75	
Paragrafta Ana Düşünce (Ana Fikir)	1	1	0	100	
Bir Paragrafa Bağlı Çoklu Sorular	6	4	1	67	

	Soru	Doğru	Yanlış	Boş	Net	Başarı
Tarih-1	5	5	0	0	5,00	% 100
Coğrafya-1	5	3	1	1	2,75	% 55
Felsefe	5	4	0	1	4,00	% 80
Din Küll. ve Ahl. Bil.	5	4	1	0	3,75	% 75
Felsefe (Seçmeli)	5	0	0	5	0,00	% 0
TYT Sosyal	20	16	2	2	15,50	% 78
Cevap Anahtarı	A DBECADEBECABAECCBEDCAEBADE					
Cevaplarınız	DBECAD EbABAE CBEaCA					

	S	D	Y	B	%
Tarih-1	0	0	0	0	0
İslamiyet öncesi dönemde Türklerin yaşadığı coğrafyalar ile hayat tarzları arasındaki ilişkiyi analiz eder.	1	1	0	100	
Karahanlı ve Gazneli örneklerinden hareketle İslamiyet'in kabulünün Türk devlet yapısında ve toplumsal hayatta meyri	1	1	0	100	
Avrupa'daki gelişmelere bağlı olarak Osmanlı idari, askerî ve ekonomik yapısında meydana gelen değişimleri analiz et	1	1	0	100	
I. Dünya Savaşı'nın sonuçlarını Osmanlı Devleti ve Batılı devletler açısından değerlendirir.	1	1	0	100	
Eğitim ve kültür alanındaki yapılan inkılapları ve gelişmeleri kavrar.	1	1	0	100	
Coğrafya-1	0	0	0	0	0
Coğrafyanın konularını ve bölünmesinin açıklar.	1	1	0	100	
Türkiye'de görülen iklim tiplerinin özellikleri hakkında çıkarımlarda bulunur.	1	0	0	0	
Ekonomik faaliyetleri temel özelliklerine göre ayırır eder.	1	1	0	100	
Dünyadaki farklı bölge örneklerini, özellikleri ve bölge belirlemede kullanılan kriterler açısından değerlendirir.	1	0	1	0	
Afetlerin dağılışı ile etkilerini ilişkilendirir.	1	1	0	100	
Felsefe	0	0	0	0	0
Bilgi Felsefesi	1	1	0	100	
Siyaset Felsefesi	1	1	0	100	
Felsefenin İnsan ve Toplum Hayatındaki Rolü	1	1	0	100	
Düşünme ve Akıl Yürütmenin Temel Kavramları	1	0	0	0	
Bilim Felsefesi	1	1	0	100	
Din Küll. ve Ahl. Bil.	0	0	0	0	0
Hz. Muhammed'in Örnekliliği	1	1	0	100	
Bilgi ve İnanç	1	1	0	100	
İsim ve sıfatlarının yansımalarıyla Allah'ı tanıır.	1	0	1	0	

	Soru	Doğru	Yanlış	Boş	Net	Başarı
Matematik-1	30	17	1	12	16,75	% 56
Geometri	10	1	0	9	1,00	% 10
TYT Matematik	40	18	1	21	17,75	% 44
Cevap Anahtarı	A BEBCEBCDECEBBAEDDCCBCEAEEDBCABDADDEDAC					
Cevaplarınız	BEBCEBCDc BBEAED CC E C					

	S	D	Y	B	%
Matematik-1	0	0	0	0	0
Rasyonel Sayılar	1	1	0	100	
Ondalık Sayılar	1	1	0	100	
Üslü İfadeler	1	1	0	100	
Kökü İfadeler	1	1	0	100	
Dört İşlem Yeteneği	1	1	0	100	
Birinci Dereceden Bir Bilinmeyenli Denklemler	1	1	0	100	
Tek ve Çift Sayılar	1	1	0	100	
MUTLAK DEĞER	1	1	0	100	
Aralık Kavramı ve Basit Eşitsizlikler	1	0	1	0	
Küme Kavramı ve Kümelerde İşlemler	1	0	0	0	
MANTIK	1	0	0	0	
Fonksiyon Grafikleri	1	1	0	100	
Sayı Basamakları	1	1	0	100	
Bölme Kuralları	1	1	0	100	
Asal Sayılar ve Aralarında Asal Sayılar	1	1	0	100	
Merkezi Eğilim ve Yayılım Ölçüleri	1	1	0	100	
Sayı Problemleri	3	1	0	33	
Yüzde, Kar-Zarar Problemleri	2	1	0	50	
Yaş Problemleri	1	1	0	100	
Rutin Olmayan Problemler	3	0	0	0	

	Soru	Doğru	Yanlış	Boş	Net	Başarı
Fizik	7	2	1	4	1,75	% 25
Kimya	7	0	0	7	0,00	% 0
Biyoloji	6	2	0	4	2,00	% 33
TYT Fen	20	4	1	15	3,75	% 19
Cevap Anahtarı	A CDEBDADBDCEDDACEEDAB					
Cevaplarınız	d B D AB					

	S	D	Y	B	%
Fizik	0	0	0	0	0
Fiziksel Niceliklerin Sınıflandırılması	1	0	1	0	
Basınç ve basınç kuvveti kavramlarının katı, durgun sıvı ve gazlarda bağlı olduğu değişkenleri açıklar.	1	0	0	0	
Öteleme kinetik enerjisi, yer çekimi potansiyel enerjisi ve esneklik potansiyel enerjisinin bağlı olduğu değişkenleri ana	1	0	0	0	
Katı maddedeki enerji iletim hızını etkileyen değişkenleri analiz eder.	1	1	0	100	
Konum, alınan yol, yer değiştirme, hız ve hız kavramlarını birbirleri ile ilişkilendirir.	1	0	0	0	
Elektrik enerjisi ve elektriksel güç kavramlarını ilişkilendirir.	1	0	0	0	
Ses dalgaları ile ilgili temel kavramları örneklerle açıklar.	1	1	0	100	
Kimya	0	0	0	0	0
Kimya Disiplinleri ve Kimyacıların Çalışma Alanları	1	0	0	0	
Periyodik Özellikler	1	0	0	0	
Güçlü Etkileşimler / Kovalent Bağ	1	0	0	0	
Sıvılar	1	0	0	0	
Çözeltilerde Derişim	1	0	0	0	
Kimyasal Hesaplamalar / Miktar İçeren Problemler	1	0	0	0	
Astirler ve Bazılar	1	0	0	0	
Biyoloji	0	0	0	0	0
Karbohidratların genel özelliklerini ve çeşitlerini bilir.	1	0	0	0	
Lizozomu ve görevlerini bilir.	1	0	0	0	
Arkeleri tanıır ve genel özelliklerini açıklar.	1	0	0	0	
Mitotik evreyi açıklar ve bu evrede gerçekleşen olayları bilir.	1	0	0	0	
Kalıtımın genel esaslarını açıklar.	1	1	0	100	
Güncel çevre sorunlarının sebeplerini ve olası sonuçlarını değerlendirir.	1	1	0	100	

BİLGİ SARMAL TG TYT 2

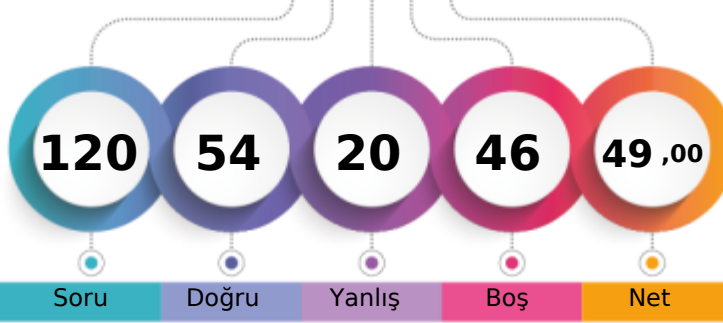

287,778 % 47,99

MANİSA / YUNUSEMRE
KEP AKADEMİ12D - 0
ASYA ŞENGÖR

1. Öğrenci

Sizin yeriniz
(108927.)

Sonuncu Öğrenci

Soru

Doğru

Yanlış

Boş

Net

Şube

Kurum

İlçe

İl

Genel

Öğrenci Sıra No

22

273

351

818

108927 % 47,99

Sınava Katılan Öğrenci Sayısı

49

533

674

2127

226970

	Soru	Doğru	Yanlış	Boş	Net	Başarı
TYT Türkçe	40	30	7	3	28,25	% 71
Cevap Anahtarı	A	CDADACEBDECCBACDCCDDCCCEEDCCCEDEEEDBDDEAC				
Cevaplarınız		CbbDACEe da a CdDDCCCEEDCCCEDEEEDBDDEAC				

	S	D	Y	B	%
Türkçe	0	0	0	0	0
Metne Sözcük Yerleştirme	1	1	0	100	
Sözcükte Anlam	1	0	1	0	
Deyimler ve Atasözleri	1	0	1	0	
Cümleyi Yorumlama ve Açıklama	2	2	0	100	
Paragrafın Karşılık Olduğu Soruyu Belirleme	1	1	0	100	
Parçadaki Cümlelerin İçerik ve Özellikleri	1	1	0	100	
Virgül	1	0	1	0	
Noktalama İşaretleri - Karma	1	0	0	0	
Bitişik ve Ayrı Yazılan Kelimeler	1	0	1	0	
Büyük Harflerin Yazılışı	1	0	1	0	
Ad Soylu Sözcükler - Karma	1	0	0	0	
Ekler ve Ek Çeşitleri	1	0	1	0	
Sorularla Öğelerin Bulunması	1	0	0	0	
Cümlelerin Öğeleri - Karma	1	1	0	100	
Paragrafta Anlatım Akışını Bozan Cümle	1	1	0	100	
Paragrafı İkiye Ayırma	1	0	1	0	
Söz Öbeklerinde Anlam	1	1	0	100	
Paragrafın Yorumlanması	1	1	0	100	
Paragrafta Yardımcı Düşünceler	5	5	0	100	
Paragrafa Özgü Soru Kökü	4	4	0	100	
Düşünceyi Geliştirme Yolları	1	1	0	100	
Paragrafta Boş Bırakılan Yerleri Tamamlama	4	4	0	100	
Paragrafta Ana Düşünce (Ana Fikir)	1	1	0	100	
Bir Paragrafa Bağlı Çoklu Sorular	6	6	0	100	

	Soru	Doğru	Yanlış	Boş	Net	Başarı
Tarih-1	5	3	2	0	2,50	% 50
Coğrafya-1	5	2	1	2	1,75	% 35
Felsefe	5	4	1	0	3,75	% 75
Din Küll. ve Ahl. Bil.	5	4	1	0	3,75	% 75
Felsefe (Seçmeli)	5	0	0	5	0,00	% 0
TYT Sosyal	20	13	5	2	11,75	% 59
Cevap Anahtarı	A	DBECADBECCABAECCBEDCAEBADE				
Cevaplarınız		DdEcCd a AaAECCBEaCA				

	S	D	Y	B	%
Tarih-1	0	0	0	0	0
İslamiyet öncesi dönemde Türklerin yaşadığı coğrafyalar ile hayat tarzları arasındaki ilişkiyi analiz eder.	1	1	0	100	
Karahanlı ve Gazneli örneklerinden hareketle İslamiyet'in kabulünün Türk devlet yapısında ve toplumsal hayatta meydana	1	0	1	0	
Avrupa'daki gelişmelere bağlı olarak Osmanlı idari, askerî ve ekonomik yapısında meydana gelen değişiklikleri analiz et	1	1	0	100	
1. Dünya Savaşı'nın sonuçlarını Osmanlı Devleti ve Batılı devletler açısından değerlendirir.	1	1	0	100	
Eğitim ve kültür alanındaki yapılan inkişaf ve gelişmeleri kavrar.	1	0	1	0	
Coğrafya-1	0	0	0	0	0
Coğrafyanın konularını ve bölümlenmesini açıklar.	1	1	0	100	
Türkiye'de görülen iklim tiplerinin özellikleri hakkında çıkarımlarda bulunur.	1	0	0	0	
Ekonomik faaliyetleri temel özelliklerine göre ayırır eder.	1	0	1	0	
Dünyadaki farklı bölge örneklerini, özelliklerini ve bölge belirlemede kullanılan kriterler açısından değerlendirir.	1	0	0	0	
Afetlerin dağılışı ile etkilerini ilişkilendirir.	1	1	0	100	
Felsefe	0	0	0	0	0
Bilgi Felsefesi	1	0	1	0	
Siyaset Felsefesi	1	1	0	100	
Felsefenin İnsan ve Toplum Hayatındaki Rolü	1	1	0	100	
Düşünme ve Akıl Yürütmenin Temel Kavramları	1	1	0	100	
Bilim Felsefesi	1	1	0	100	
Din Küll. ve Ahl. Bil.	0	0	0	0	0
Hz. Muhammed'in Örnekliliği	1	1	0	100	
Bilgi ve İnanç	1	1	0	100	
İsim ve sıfatlarının yansımalarıyla Allah'ı tanıır.	1	0	1	0	

	Soru	Doğru	Yanlış	Boş	Net	Başarı
Matematik-1	30	11	5	14	9,75	% 33
Geometri	10	0	0	10	0,00	% 0
TYT Matematik	40	11	5	24	9,75	% 24
Cevap Anahtarı	A	BEBCEBCDECEBBAEDDCCBCEAEEDBCABDADDEDAC				
Cevaplarınız		dEBe BC Ed B A DD Cb C b				

	S	D	Y	B	%
Matematik-1	0	0	0	0	0
Rasyonel Sayılar	1	0	1	0	
Ondalık Sayılar	1	1	0	100	
Üslü ifadeler	1	1	0	100	
Kökü ifadeler	1	0	1	0	
Dört İşlem Yeteneği	1	0	0	0	
Birinci Dereceden Bir Bilinmeyenli Denklemler	1	1	0	100	
Tek ve Çift Sayılar	1	1	0	100	
MUTLAK DEĞER	1	0	0	0	
Aralık Kavramı ve Basit Eşitsizlikler	1	1	0	100	
Küme Kavramı ve Kümelere İşlemler	1	0	1	0	
MANTIK	1	0	0	0	
Fonksiyon Grafikleri	1	0	0	0	
Sayı Basamakları	1	1	0	100	
Bölme Kuralları	1	0	0	0	
Asal Sayılar ve Aralarında Asal Sayılar	1	1	0	100	
Merkezî Eğilim ve Yayılım Ölçüleri	1	0	0	0	
Sayı Problemleri	3	2	0	67	
Yüzde, Kar-Zarar Problemleri	2	0	0	0	
Yaş Problemleri	1	1	0	100	
Rutin Olmayan Problemler	3	0	2	0	

	Soru	Doğru	Yanlış	Boş	Net	Başarı
Fizik	7	0	1	6	-0,25	% 0
Kimya	7	0	2	5	-0,50	% 0
Biyoloji	6	0	0	6	0,00	% 0
TYT Fen	20	0	3	17	-0,75	% 0
Cevap Anahtarı	A	CDEBDADBDCEDDACEEDAB				
Cevaplarınız		a aa				

	S	D	Y	B	%
Fizik	0	0	0	0	0
Fiziksel Niceliklerin Sınıflandırılması	1	0	1	0	
Basınç ve basınç kuvveti kavramlarının katı, durgun sıvı ve gazlarda bağlı olduğu değişkenleri açıklar.	1	0	0	0	
Öteleme kinetik enerjisi, yer çekimi potansiyel enerjisi ve esneklik potansiyel enerjisinin bağlı olduğu değişkenleri ana	1	0	0	0	
Katı maddedeki enerji iletim hızını etkileyen değişkenleri analiz eder.	1	0	0	0	
Konum, alınan yol, yer değiştirme, hız ve hız kavramlarını birbirleri ile ilişkilendirir.	1	0	0	0	
Elektrik enerjisi ve elektriksel güç kavramlarını ilişkilendirir.	1	0	0	0	
Ses dalgaları ile ilgili temel kavramları örneklerle açıklar.	1	0	0	0	
Kimya	0	0	0	0	0
Kimya Disiplinleri ve Kimyacıların Çalışma Alanları	1	0	1	0	
Periyodik Özellikler	1	0	1	0	
Güçlü Etkileşimler / Kovalent Bağ	1	0	0	0	
Sıvılar	1	0	0	0	
Çözeltilerde Değişim	1	0	0	0	
Kimyasal Hesaplamalar / Miktar İçeren Problemler	1	0	0	0	
Astirler ve Bazılar	1	0	0	0	
Biyoloji	0	0	0	0	0
Karbohidratların genel özelliklerini ve çeşitlerini bilir.	1	0	0	0	
Lizozomu ve görevlerini bilir.	1	0	0	0	
Arkeleri tanıır ve genel özelliklerini açıklar.	1	0	0	0	
Mitotik evreyi açıklar ve bu evrede gerçekleşen olayları bilir.	1	0	0	0	
Kalıtımın genel esaslarını açıklar.	1	0	0	0	
Güncel çevre sorunlarının sebeplerini ve olası sonuçlarını değerlendirir.	1	0	0	0	

BİLGİ SARMAL TG TYT 2

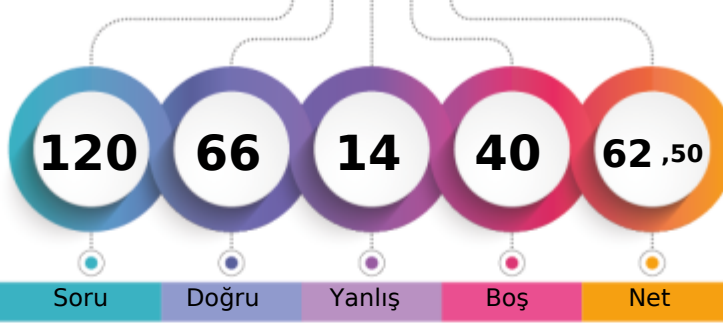

327,974 % 29,68

MANİSA / YUNUSEMRE
KEP AKADEMİ12D - 0
AYŞE GÜL AĞIRBAŞ

1. Öğrenci

Sizin yeriniz
(67362.)

Sonuncu Öğrenci

Soru Doğru Yanlış Boş Net

Şube Kurum İlçe İl Genel

Öğrenci Sıra No 9 168 227 479 67362 % 29,68

Sınava Katılan Öğrenci Sayısı 49 533 674 2127 226970

		Soru	Doğru	Yanlış	Boş	Net	Başarı
TYT Türkçe		40	32	6	2	30,50	% 76
Cevap Anahtarı	B	ADACEBCDCCBACDDCCCEEDCCCEDEEEDBDDEACDE					
Cevaplarınız		ADACEBCDa BbaCDDDCaEEDCCCEbEEEDBDDEA Da					

	S	D	Y	B	%
Türkçe	0	0	0	0	0
Metne Sözcük Yerleştirme	1	1	0	0	100
Sözcükte Anlam	1	1	0	0	100
Deyimler ve Atasözleri	1	1	0	0	100
Cümleyi Yorumlama ve Açıklama	2	2	0	0	100
Paragrafın Karşılık Olduğu Soruyu Belirleme	1	1	0	0	100
Parçadaki Cümlelerin İçerik ve Özellikleri	1	1	0	0	100
Virgül	1	1	0	0	100
Noktalama İşaretleri - Karma	1	1	0	0	100
Bitişik ve Ayrı Yazılan Kelimeler	1	0	1	0	0
Büyük Harflerin Yazılışı	1	0	1	0	0
Ad Söylü Sözcükler - Karma	1	0	0	0	0
Ekler ve Ek Çeşitleri	1	1	0	0	100
Sorularla Öğelerin Bulunması	1	0	1	0	0
Cümlelerin Öğeleri - Karma	1	0	1	0	0
Paragrafta Anlatım Akışını Bozan Cümle	1	1	0	0	100
Paragrafı İkiye Ayırma	1	1	0	0	100
Söz Öbeklerinde Anlam	1	1	0	0	100
Paragrafın Yorumlanması	1	1	0	0	100
Paragrafta Yardımcı Düşünceler	5	5	0	0	100
Paragrafa Özgü Soru Kökü	4	2	2	0	50
Düşünceyi Geliştirme Yolları	1	1	0	0	100
Paragrafta Boş Bırakılan Yerleri Tamamlama	4	4	0	0	100
Paragrafta Ana Düşünce (Ana Fikir)	1	1	0	0	100
Bir Paragrafa Bağlı Çoklu Sorular	6	5	0	1	83

	Soru	Doğru	Yanlış	Boş	Net	Başarı
Tarih-1	5	4	1	0	3,75	% 75
Coğrafya-1	5	2	2	1	1,50	% 30
Felsefe	5	3	0	2	3,00	% 60
Din Küll. ve Ahl. Bil.	5	5	0	0	5,00	% 100
Felsefe (Seçmeli)	5	0	0	5	0,00	% 0
TYT Sosyal	20	14	3	3	13,25	% 66
Cevap Anahtarı	B	ECADBEACADBECCABDCAEBADEBE				
Cevaplarınız		ECAdD bAdE CA DCAEB				

	S	D	Y	B	%
Tarih-1	0	0	0	0	0
İslamiyet öncesi dönemde Türklerin yaşadığı coğrafyalar ile hayat tarzları arasındaki ilişkiyi analiz eder.	1	1	0	0	100
Karahanlı ve Gazneli örneklerinden hareketle İslamiyet'in kabulünün Türk devlet yapısında ve toplumsal hayatta meyri	1	0	1	0	0
Avrupa'daki gelişmelere bağlı olarak Osmanlı idari, askerî ve ekonomik yapısında meydana gelen değişimleri analiz et	1	1	0	0	100
I. Dünya Savaşı'nın sonuçlarını Osmanlı Devleti ve Batılı devletler açısından değerlendirir.	1	1	0	0	100
Eğitim ve kültür alanındaki yapılan inkişaf ve gelişmeleri kavrar.	1	1	0	0	100
Coğrafya-1	0	0	0	0	0
Coğrafyanın konularını ve bölümlenmesini açıklar.	1	1	0	0	100
Türkiye'de görülen iklim tiplerinin özellikleri hakkında çıkarımlarda bulunur.	1	0	1	0	0
Ekonomik faaliyetleri temel özelliklerine göre ayırır eder.	1	0	0	0	0
Dünyadaki farklı bölge örneklerini, özellikleri ve bölge belirlemede kullanılan kriterler açısından değerlendirir.	1	0	1	0	0
Afetlerin dağılışı ile etkilerini ilişkilendirir.	1	1	0	0	100
Felsefe	0	0	0	0	0
Bilgi Felsefesi	1	0	0	0	0
Siyaset Felsefesi	1	1	0	0	100
Felsefenin İnsan ve Toplum Hayatındaki Rolü	1	1	0	0	100
Düşünme ve Akıl Yürütmenin Temel Kavramları	1	0	0	0	0
Bilim Felsefesi	1	1	0	0	100
Din Küll. ve Ahl. Bil.	0	0	0	0	0
Hz. Muhammed'in Örnekliliği	1	1	0	0	100
Bilgi ve İnanç	1	1	0	0	100
İsim ve sıfatlarının yansımalarıyla Allah'ı tanıır.	1	1	0	0	100

		Soru	Doğru	Yanlış	Boş	Net	Başarı
Matematik-1		30	17	3	10	16,25	% 54
Geometri		10	0	0	10	0,00	% 0
TYT Matematik		40	17	3	20	16,25	% 41
Cevap Anahtarı	B	BCEBCDEBEBBBAEDDCCBCCEAEBCEDADDEDACBA					
Cevaplarınız		BC BCaEBE BEAEDDCCba C E					

	S	D	Y	B	%
Matematik-1	0	0	0	0	0
Rasyonel Sayılar	1	1	0	0	100
Ondalık Sayılar	1	1	0	0	100
Üslü ifadeler	1	1	0	0	100
Kökü ifadeler	1	1	0	0	100
Dört İşlem Yeteneği	1	0	0	0	0
Birinci Dereceden Bir Bilinmeyenli Denklemler	1	1	0	0	100
Tek ve Çift Sayılar	1	1	0	0	100
MUTLAK DEĞER	1	0	1	0	0
Aralık Kavramı ve Basit Eşitsizlikler	1	1	0	0	100
Küme Kavramı ve Kümelerde İşlemler	1	0	0	0	0
MANTIK	1	1	0	0	100
Fonksiyon Grafikleri	1	0	0	0	0
Sayı Basamakları	1	1	0	0	100
Bölme Kuralları	1	1	0	0	100
Asal Sayılar ve Aralarında Asal Sayılar	1	1	0	0	100
Merkezi Eğilim ve Yayılım Ölçüleri	1	1	0	0	100
Sayı Problemleri	3	2	0	0	67
Yüzde, Kar-Zarar Problemleri	2	1	0	1	50
Yaş Problemleri	1	1	0	0	100
Rutin Olmayan Problemler	3	0	2	0	0

	Soru	Doğru	Yanlış	Boş	Net	Başarı
Fizik	7	2	2	3	1,50	% 21
Kimya	7	0	0	7	0,00	% 0
Biyoloji	6	1	0	5	1,00	% 17
TYT Fen	20	3	2	15	2,50	% 13
Cevap Anahtarı	B	EBDADDDCCEDDABDEDEABEC				
Cevaplarınız		Be D a B				

	S	D	Y	B	%
Fizik	0	0	0	0	0
Fiziksel Niceliklerin Sınıflandırılması	1	0	1	0	0
Basınç ve basınç kuvveti kavramlarının katı, durgun sıvı ve gazlarda bağlı olduğu değişkenleri açıklar.	1	0	0	0	0
Öteleme kinetik enerjisi, yer çekimi potansiyel enerjisi ve esneklik potansiyel enerjisinin bağlı olduğu değişkenleri ana	1	0	0	0	0
Katı maddedeki enerji iletim hızını etkileyen değişkenleri analiz eder.	1	1	0	0	100
Konum, alınan yol, yer değiştirme, sürat ve hız kavramlarını birbirleri ile ilişkilendirir.	1	0	1	0	0
Elektrik enerjisi ve elektriksel güç kavramlarını ilişkilendirir.	1	0	0	0	0
Ses dalgaları ile ilgili temel kavramları örneklerle açıklar.	1	1	0	0	100
Kimya	0	0	0	0	0
Kimya Disiplinleri ve Kimyacıların Çalışma Alanları	1	0	0	0	0
Periyodik Özellikler	1	0	0	0	0
Güçlü Etkileşimler / Kovalent Bağ	1	0	0	0	0
Sıvılar	1	0	0	0	0
Çözeltilerde Derişim	1	0	0	0	0
Kimyasal Hesaplamalar / Miktar İçeren Problemler	1	0	0	0	0
Astirler ve Bazılar	1	0	0	0	0
Biyoloji	0	0	0	0	0
Karbohidratların genel özelliklerini ve çeşitlerini bilir.	1	0	0	0	0
Lizozomu ve görevlerini bilir.	1	0	0	0	0
Arkeleri tanıır ve genel özelliklerini açıklar.	1	0	0	0	0
Mitotik evreyi açıklar ve bu evrede gerçekleşen olayları bilir.	1	0	0	0	0
Kalıtımın genel esaslarını açıklar.	1	0	0	0	0
Güncel çevre sorunlarının sebeplerini ve olası sonuçlarını değerlendirir.	1	1	0	0	100

BİLGİ SARMAL TG TYT 2

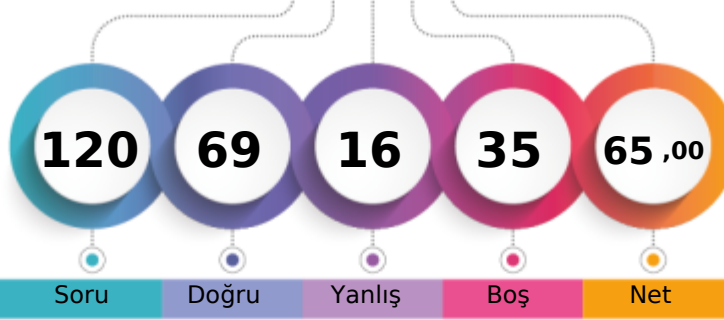

336,077 % 26,50

MANİSA / YUNUSEMRE
KEP AKADEMİ12D - 0
AYTÖRE DEMİR

1. Öğrenci

Sizin yeriniz
(60142.)

Sonuncu Öğrenci

Soru Doğru Yanlış Boş Net

Şube Kurum İlçe İl Genel

Öğrenci Sıra No 5 149 204 428 60142 % 26,50

Sınava Katılan Öğrenci Sayısı 49 533 674 2127 226970

	Soru	Doğru	Yanlış	Boş	Net	Başarı
TYT Türkçe	40	34	6	0	32,50	% 81
Cevap Anahtarı	A CDADACEBDECCBACDCCDDCCEDCCCEDEEEDBDDEAC					
Cevaplarınız	CDADACEdDaCbBACDCCDDCdeEDCCCEdCEEDBDDEbc					

	S	D	Y	B	%
Türkçe	0	0	0	0	0
Metne Sözcük Yerleştirme	1	1	0	100	
Sözcükte Anlam	1	1	0	100	
Deyimler ve Atasözleri	1	1	0	100	
Cümleyi Yorumlama ve Açıklama	2	2	0	100	
Paragrafın Karşılık Olduğu Soruyu Belirleme	1	1	0	100	
Parçadaki Cümlelerin İçerik ve Özellikleri	1	1	0	100	
Virgül	1	0	1	0	
Noktalama İşaretleri - Karma	1	1	0	100	
Bitişik ve Ayrı Yazılan Kelimeler	1	0	1	0	
Büyük Harflerin Yazılışı	1	1	0	100	
Ad Soylu Sözcükler - Karma	1	0	1	0	
Ekler ve Ek Çeşitleri	1	1	0	100	
Sorularla Öğelerin Bulunması	1	1	0	100	
Cümlelerin Öğeleri - Karma	1	1	0	100	
Paragrafta Anlatım Akışını Bozan Cümle	1	1	0	100	
Paragrafı İkiye Ayırma	1	1	0	100	
Söz Öbeklerinde Anlam	1	1	0	100	
Paragrafın Yorumlanması	1	1	0	100	
Paragrafta Yardımcı Düşünceler	5	5	0	100	
Paragrafa Özgü Soru Kökü	4	3	1	75	
Düşünceyi Geliştirme Yolları	1	1	0	100	
Paragrafta Boş Bırakılan Yerleri Tamamlama	4	3	1	75	
Paragrafta Ana Düşünce (Ana Fikir)	1	1	0	100	
Bir Paragrafa Bağlı Çoklu Sorular	6	5	1	83	

	Soru	Doğru	Yanlış	Boş	Net	Başarı
Tarih-1	5	2	1	2	1,75	% 35
Coğrafya-1	5	2	1	2	1,75	% 35
Felsefe	5	5	0	0	5,00	% 100
Din Kült. ve Ahl. Bil.	5	4	1	0	3,75	% 75
Felsefe (Seçmeli)	5	0	0	5	0,00	% 0
TYT Sosyal	20	13	3	4	12,25	% 61
Cevap Anahtarı	A DBECADEBECABAECCBEDCAEBADE					
Cevaplarınız	e CAD d ABAECCBEaCA					

	S	D	Y	B	%
Tarih-1	0	0	0	0	0
İslamiyet öncesi dönemde Türklerin yaşadığı coğrafyaları ile hayat tarzları arasındaki ilişkiyi analiz eder.	1	0	1	0	
Karahanlı ve Gazneli örneklerinden hareketle İslamiyet'in kabulünün Türk devlet yapısında ve toplumsal hayatta meyri	1	0	0	0	
Avrupa'daki gelişmelerle ilgili olarak Osmanlı idari, askerî ve ekonomik yapısında meydana gelen gelişimleri analiz et	1	0	0	0	
I. Dünya Savaşı'nın sonuçlarını Osmanlı Devleti ve Batılı devletler açısından değerlendirir.	1	1	0	100	
Eğitim ve kültür alanındaki yapılan inkılapları ve gelişmeleri kavrar.	1	1	0	100	
Coğrafya-1	0	0	0	0	0
Coğrafyanın konularını ve bölünmesini açıklar.	1	1	0	100	
Türkiye'de görülen iklim tiplerinin özellikleri hakkında çıkarımlarda bulunur.	1	0	0	0	
Ekonomik faaliyetleri temel özelliklerine göre ayırır eder.	1	0	1	0	
Dünyadaki farklı bölge örneklerini, özelliklerini ve bölge belirlemede kullanılan kriterler açısından değerlendirir.	1	0	0	0	
Afetlerin dağılışı ile etkilerini ilişkilendirir.	1	1	0	100	
Felsefe	0	0	0	0	0
Bilgi Felsefesi	1	1	0	100	
Siyaset Felsefesi	1	1	0	100	
Felsefenin İnsan ve Toplum Hayatındaki Rolü	1	1	0	100	
Düşünme ve Akıl Yürütmenin Temel Kavramları	1	1	0	100	
Bilim Felsefesi	1	1	0	100	
Din Kült. ve Ahl. Bil.	0	0	0	0	0
Hizmet, Muhammed'in Örneği	1	1	0	100	
Bilgi ve İnanç	1	1	0	100	
İsim ve sıfatlarının yansımalarıyla Allah'ı tanıtır.	1	0	1	0	

	Soru	Doğru	Yanlış	Boş	Net	Başarı
Matematik-1	30	15	3	12	14,25	% 48
Geometri	10	0	1	9	-0,25	% 0
TYT Matematik	40	15	4	21	14,00	% 35
Cevap Anahtarı	A BEBCEBCDECEBBEAEDDCCBCEAEEDBCABDADDEDAC					
Cevaplarınız	BEB BCDEdE B A DDCcBB e e					

	S	D	Y	B	%
Matematik-1	0	0	0	0	0
Rasyonel Sayılar	1	1	0	100	
Ondalık Sayılar	1	1	0	100	
Üslü ifadeler	1	1	0	100	
Kökü ifadeler	1	0	0	0	
Dört İşlem Yeteneği	1	0	0	0	
Birinci Dereceden Bir Bilinmeyenli Denklemler	1	1	0	100	
Tek ve Çift Sayılar	1	1	0	100	
MUTLAK DEĞER	1	1	0	100	
Aralık Kavramı ve Basit Eşitsizlikler	1	1	0	100	
Küme Kavramı ve Kümelere İşlemler	1	0	1	0	
MANTIK	1	1	0	100	
Fonksiyon Grafikleri	1	0	0	0	
Sayı Basamakları	1	1	0	100	
Bölme Kuralları	1	0	0	0	
Asal Sayılar ve Aralarında Asal Sayılar	1	1	0	100	
Merkezi Eğilim ve Yayılım Ölçüleri	1	0	0	0	
Sayı Problemleri	3	2	0	67	
Yüzde, Kar-Zarar Problemleri	2	1	0	50	
Yaş Problemleri	1	1	0	100	
Rutin Olmayan Problemler	3	1	1	33	

	Soru	Doğru	Yanlış	Boş	Net	Başarı
Fizik	7	4	2	1	3,50	% 50
Kimya	7	1	0	6	1,00	% 14
Biyoloji	6	2	1	3	1,75	% 29
TYT Fen	20	7	3	10	6,25	% 31
Cevap Anahtarı	A CDEBDADBDCEDDACEEDAB					
Cevaplarınız	C EBcdDB E cB					

	S	D	Y	B	%
Fizik	0	0	0	0	0
Fiziksel Niceliklerin Sınıflandırılması	1	1	0	100	
Basınç ve basınç kuvveti kavramlarının katı, durgun sıvı ve gazlarda bağlı olduğu değişkenleri açıklar.	1	0	0	0	
Öteleme kinetik enerjisi, yer çekimi potansiyel enerjisi ve esneklik potansiyel enerjisinin bağlı olduğu değişkenleri ana	1	1	0	100	
Katı maddedeki enerji iletim hızını etkileyen değişkenleri analiz eder.	1	1	0	100	
Konum, alınan yol, yer değiştirme, hız ve hız kavramlarını birbirleri ile ilişkilendirir.	1	0	1	0	
Elektrik enerjisi ve elektriksel güç kavramlarını ilişkilendirir.	1	0	1	0	
Ses dalgaları ile ilgili temel kavramları örneklerle açıklar.	1	1	0	100	
Kimya	0	0	0	0	0
Kimya Disiplinleri ve Kimyacıların Çalışma Alanları	1	1	0	100	
Periyodik Özellikler	1	0	0	0	
Güçlü Etkileşimler / Kovalent Bağ	1	0	0	0	
Sıvılar	1	0	0	0	
Çözeltilerde Derişim	1	0	0	0	
Kimyasal Hesaplamalar / Miktar İçeren Problemler	1	0	0	0	
Astirler ve Bazılar	1	0	0	0	
Biyoloji	0	0	0	0	0
Karbohidratların genel özelliklerini ve çeşitlerini bilir.	1	0	0	0	
Lizozomu ve görevlerini bilir.	1	0	0	0	
Arkeleri tanıtır ve genel özelliklerini açıklar.	1	1	0	100	
Mitotik evreyi açıklar ve bu evrede gerçekleşen olayları bilir.	1	0	0	0	
Kalıtımın genel esaslarını açıklar.	1	0	1	0	
Güncel çevre sorunlarının sebeplerini ve olası sonuçlarını değerlendirir.	1	1	0	100	

BİLGİ SARMAL TG TYT 2

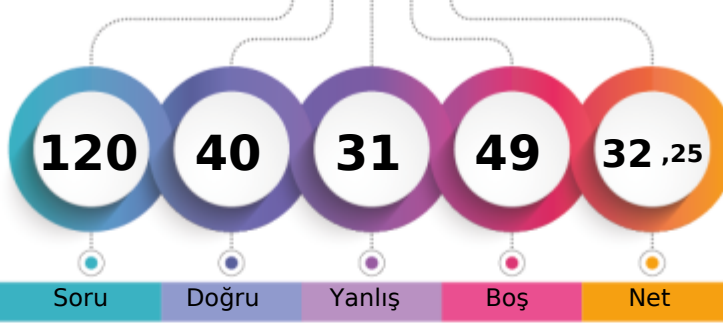

240,553 % 70,93

MANİSA / YUNUSEMRE
KEP AKADEMİ12D - 0
AZRA TUNCAI

1. Öğrenci

Sizin yeriniz
(160989.)

Sonuncu Öğrenci

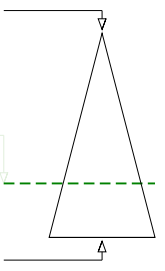

Soru

Doğru

Yanlış

Boş

Net

Şube

Kurum

İlçe

İl

Genel

Öğrenci Sıra No

41

425

538

1450

160989 % 70,93

Sınava Katılan Öğrenci Sayısı

49

533

674

2127

226970

		Soru	Doğru	Yanlış	Boş	Net	Başarı
TYT Türkçe		40	17	16	7	13,00	% 33
Cevap Anahtarı	A	CDADACEBDECCBACDCCDDCCCEEDCCCEDEEEDBDDEAC					
Cevaplarınız		db DACEBac e DbcdbCacEDaCCEcEcEDB bdb					

	S	D	Y	B	B%
Türkçe	0	0	0	0	0
Metne Sözcük Yerleştirme	1	0	1	0	0
Sözcükte Anlam	1	0	1	0	0
Deyimler ve Atasözleri	1	0	0	0	0
Cümleyi Yorumlama ve Açıklama	2	2	0	100	
Paragrafın Karşılık Olduğu Soruyu Belirleme	1	1	0	100	
Parçadaki Cümlelerin İçerik ve Özellikleri	1	1	0	100	
Virgül	1	1	0	100	
Noktalama İşaretleri - Karma	1	0	1	0	0
Bitişik ve Ayrı Yazılan Kelimeler	1	0	1	0	0
Büyük Harflerin Yazılışı	1	0	0	0	0
Ad Soylu Sözcükler - Karma	1	0	1	0	0
Ekler ve Ek Çeşitleri	1	0	0	0	0
Sorularla Öğelerin Bulunması	1	0	0	0	0
Cümlelerin Öğeleri - Karma	1	0	0	0	0
Paragrafta Anlatım Akışını Bozan Cümle	1	1	0	100	
Paragrafı İkiye Ayırma	1	0	1	0	0
Söz Öbeklerinde Anlam	1	0	1	0	0
Paragrafın Yorumlanması	1	0	1	0	0
Paragrafta Yardımcı Düşünceler	5	3	2	60	
Paragrafa Özgü Soru Kökü	4	2	2	50	
Düşünceyi Geliştirme Yolları	1	1	0	100	
Paragrafta Boş Bırakılan Yerleri Tamamlama	4	3	1	75	
Paragrafta Ana Düşünce (Ana Fikir)	1	1	0	100	
Bir Paragrafa Bağlı Çoklu Sorular	6	1	3	17	

	Soru	Doğru	Yanlış	Boş	Net	Başarı
Tarih-1	5	4	1	0	3,75	% 75
Coğrafya-1	5	3	2	0	2,50	% 50
Felsefe	5	5	0	0	5,00	% 100
Din Kül. ve Ahl. Bil.	5	2	1	2	1,75	% 35
Felsefe (Seçmeli)	5	0	0	5	0,00	% 0
TYT Sosyal	20	14	4	2	13,00	% 65
Cevap Anahtarı	A	DBECADEBECABAECCBEDCAEBADE				
Cevaplarınız		DBaCaCeECABAECCB C				

	S	D	Y	B	B%
Tarih-1	0	0	0	0	0
İslamiyet öncesi dönemde Türklerin yaşadığı coğrafyalar ile hayat tarzları arasındaki ilişkiyi analiz eder.	1	1	0	100	
Karahanlı ve Gazneli örneklerinden hareketle İslamiyet'in kabulünün Türk devlet yapısında ve toplumsal hayatta meydana	1	1	0	100	
Avrupa'daki gelişmelerle ilgili olarak Osmanlı idari, askerî ve ekonomik yapısında meydana gelen gelişimleri analiz et	1	0	1	0	0
1. Dünya Savaşı'nın sonuçlarını Osmanlı Devleti ve Batılı devletler açısından değerlendirir.	1	1	0	100	
Eğitim ve kültür alanındaki yapılan inkişaf ve gelişmeleri kavrar.	1	1	0	100	
Coğrafya-1	0	0	0	0	0
Coğrafyanın konularını ve bölümlenmesini açıklar.	1	0	1	0	0
Türkiye'de görülen iklim tiplerinin özellikleri hakkında çıkarımlarda bulunur.	1	0	1	0	0
Ekonomik faaliyetleri temel özelliklerine göre ayırır eder.	1	1	0	100	
Dünyadaki farklı bölge örneklerini, özelliklerini ve bölge belirlemede kullanılan kriterler açısından değerlendirir.	1	1	0	100	
Afetlerin dağılışı ile etkilerini ilişkilendirir.	1	1	0	100	
Felsefe	0	0	0	0	0
Bilgi Felsefesi	1	1	0	100	
Siyaset Felsefesi	1	1	0	100	
Felsefenin İnsan ve Toplum Hayatındaki Rolü	1	1	0	100	
Düşünme ve Akıl Yürütmenin Temel Kavramları	1	1	0	100	
Bilim Felsefesi	1	1	0	100	
Din Kül. ve Ahl. Bil.	0	0	0	0	0
Hz. Muhammed'in Örnekliliği	1	1	0	100	
Bilgi ve İnanç	1	0	1	0	0
İsim ve sıfatlarının yansımalarıyla Allah'ı tanıır.	1	0	0	0	0

		Soru	Doğru	Yanlış	Boş	Net	Başarı
Matematik-1		30	1	6	23	-0,50	% 0
Geometri		10	1	1	8	0,75	% 8
TYT Matematik		40	2	7	31	0,25	% 1
Cevap Anahtarı	A	BEBCEBCEBCEBBAEDDCCBCEAEEDBCABDADDEDAC					
Cevaplarınız		B c aac e b Ac					

	S	D	Y	B	B%
Matematik-1	0	0	0	0	0
Rasyonel Sayılar	1	1	0	100	
Ondalık Sayılar	1	0	0	0	0
Üslü ifadeler	1	0	1	0	0
Kökü ifadeler	1	0	0	0	0
Dört İşlem Yeteneği	1	0	0	0	0
Birinci Dereceden Bir Bilinmeyenli Denklemler	1	0	0	0	0
Tek ve Çift Sayılar	1	0	1	0	0
MUTLAK DEĞER	1	0	1	0	0
Aralık Kavramı ve Basit Eşitsizlikler	1	0	1	0	0
Küme Kavramı ve Kümelere İşlemler	1	0	0	0	0
MANTIK	1	0	0	0	0
Fonksiyon Grafikleri	1	0	0	0	0
Sayı Basamakları	1	0	0	0	0
Bölme Kuralları	1	0	0	0	0
Asal Sayılar ve Aralarında Asal Sayılar	1	0	0	0	0
Merkezî Eğilim ve Yayılım Ölçüleri	1	0	0	0	0
Sayı Problemleri	3	0	1	0	0
Yüzde, Kar-Zarar Problemleri	2	0	0	0	0
Yaş Problemleri	1	0	0	0	0
Rutin Olmayan Problemler	3	0	0	0	0

	Soru	Doğru	Yanlış	Boş	Net	Başarı
Fizik	7	5	0	2	5,00	% 71
Kimya	7	1	0	6	1,00	% 14
Biyoloji	6	1	4	1	0,00	% 0
TYT Fen	20	7	4	9	6,00	% 30
Cevap Anahtarı	A	CDEBDADBDCEDDACEEDAB				
Cevaplarınız		DEBD DB abc bB				

	S	D	Y	B	B%
Fizik	0	0	0	0	0
Fiziksel Niceliklerin Sınıflandırılması	1	0	0	0	0
Basınç ve basınç kuvveti kavramlarının katı, durgun sıvı ve gazlarda bağlı olduğu değişkenleri açıklar.	1	1	0	100	
Öteleme kinetik enerjisi, yer çekimi potansiyel enerjisi ve esneklik potansiyel enerjisinin bağlı olduğu değişkenleri ana	1	1	0	100	
Katı maddedeki enerji iletim hızını etkileyen değişkenleri analiz eder.	1	1	0	100	
Konum, alınan yol, yer değiştirme, hız ve hız kavramlarını birbirleri ile ilişkilendirir.	1	1	0	100	
Elektrik enerjisi ve elektriksel güç kavramlarını ilişkilendirir.	1	0	0	0	0
Ses dalgaları ile ilgili temel kavramları örneklerle açıklar.	1	1	0	100	
Kimya	0	0	0	0	0
Kimya Disiplinleri ve Kimyacıların Çalışma Alanları	1	1	0	100	
Periyodik Özellikler	1	0	0	0	0
Güçlü Etkileşimler / Kovalent Bağ	1	0	0	0	0
Sıvılar	1	0	0	0	0
Çözeltilerde Derişim	1	0	0	0	0
Kimyasal Hesaplamalar / Miktar İçeren Problemler	1	0	0	0	0
Astirler ve Bazılar	1	0	0	0	0
Biyoloji	0	0	0	0	0
Karbohidratların genel özelliklerini ve çeşitlerini bilir.	1	0	1	0	0
Lizozomu ve görevlerini bilir.	1	0	1	0	0
Arkeleri tanıır ve genel özelliklerini açıklar.	1	0	1	0	0
Mitotik evreyi açıklar ve bu evrede gerçekleşen olayları bilir.	1	0	0	0	0
Kalıtımın genel esaslarını açıklar.	1	0	1	0	0
Güncel çevre sorunlarının sebeplerini ve olası sonuçlarını değerlendirir.	1	1	0	100	

BİLGİ SARMAL TG TYT 2

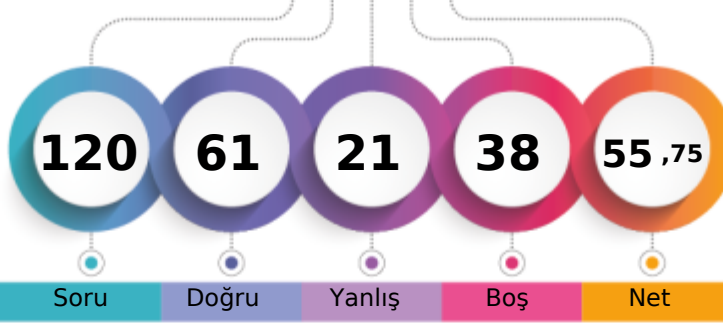

309,016 % 37,91

MANİSA / YUNUSEMRE
KEP AKADEMİ12D - 0
BADE PALABIYIK

1. Öğrenci

Sizin yeriniz
(86041.)

Sonucu Öğrenci

Soru Doğru Yanlış Boş Net

Şube Kurum İlçe İl Genel

Öğrenci Sıra No 16 215 280 616 86041 % 37,91

Sınava Katılan Öğrenci Sayısı 49 533 674 2127 226970

		Soru	Doğru	Yanlış	Boş	Net	Başarı
TYT Türkçe		40	33	7	0	31,25	% 78
Cevap Anahtarı	B	ADACEBCDCBACDCDDCCCEEDCCCEDEEEDBDDEACDE					
Cevaplarınız		ADACEBeDeCeACDCDDCCaaEDCCCEDEcEDBDDEcCDE					

	S	D	Y	B	B%
Türkçe	0	0	0	0	0
Metne Sözcük Yerleştirme	1	0	1	0	0
Sözcükte Anlam	1	1	0	100	
Deyimler ve Atasözleri	1	1	0	100	
Cümleyi Yorumlama ve Açıklama	2	2	0	100	
Paragrafın Karşılık Olduğu Soruyu Belirleme	1	1	0	100	
Parçadaki Cümlelerin İçerik ve Özellikleri	1	1	0	100	
Virgül	1	1	0	100	
Noktalama İşaretleri - Karma	1	1	0	100	
Bitişik ve Ayrı Yazılan Kelimeler	1	1	0	100	
Büyük Harflerin Yazılışı	1	0	1	0	
Ad Soylu Sözcükler - Karma	1	1	0	100	
Ekler ve Ek Çeşitleri	1	0	1	0	
Sorularla Öğelerin Bulunması	1	1	0	100	
Cümlelerin Öğeleri - Karma	1	1	0	100	
Paragrafta Anlatım Akışını Bozan Cümle	1	1	0	100	
Paragrafı İkiye Ayırma	1	1	0	100	
Söz Öbeklerinde Anlam	1	1	0	100	
Paragrafın Yorumlanması	1	1	0	100	
Paragrafta Yardımcı Düşünceler	5	3	2	60	
Paragrafa Özgü Soru Kökü	4	3	1	75	
Düşünceyi Geliştirme Yolları	1	1	0	100	
Paragrafta Boş Bırakılan Yerleri Tamamlama	4	4	0	100	
Paragrafta Ana Düşünce (Ana Fikir)	1	1	0	100	
Bir Paragrafa Bağlı Çoklu Sorular	6	5	1	83	

		Soru	Doğru	Yanlış	Boş	Net	Başarı
Tarih-1		5	4	1	0	3,75	% 75
Coğrafya-1		5	4	1	0	3,75	% 75
Felsefe		5	4	1	0	3,75	% 75
Din Kült. ve Ahl. Bil.		5	4	0	1	4,00	% 80
Felsefe (Seçmeli)		5	0	0	5	0,00	% 0
TYT Sosyal		20	16	3	1	15,25	% 76
Cevap Anahtarı	B	ECADBECADBECCABDCAEBADEBE					
Cevaplarınız		ECAeBeaADBECCAa CAEB					

	S	D	Y	B	B%
Tarih-1	0	0	0	0	0
İslamiyet öncesi dönemde Türklerin yaşadığı coğrafyalar ile hayat tarzları arasındaki ilişkiyi analiz eder.	1	0	1	0	0
Karahanlı ve Gazneli örneklerinden hareketle İslamiyet'in kabulünün Türk devlet yapısında ve toplumsal hayatta meyri	1	1	0	100	
Avrupa'daki gelişmelerle ilgili olarak Osmanlı idari, askerî ve ekonomik yapısında meydana gelen gelişimleri analiz et	1	1	0	100	
1. Dünya Savaşı'nın sonuçlarını Osmanlı Devleti ve Batılı devletler açısından değerlendirir.	1	1	0	100	
Eğitim ve kültür alanındaki yapılan inkılapları ve gelişmeleri kavrar.	1	1	0	100	
Coğrafya-1	0	0	0	0	0
Coğrafyanın konularını ve bölümlenmesini açıklar.	1	1	0	100	
Türkiye'de görülen iklim tiplerinin özellikleri hakkında çıkarımlarda bulunur.	1	1	0	100	
Ekonomik faaliyetleri temel özelliklerine göre ayırır eder.	1	1	0	100	
Dünyadaki farklı bölge örneklerini, özelliklerini ve bölge belirlemede kullanılan kriterler açısından değerlendirir.	1	0	1	0	
Afetlerin dağılışı ile etkilerini ilişkilendirir.	1	1	0	100	
Felsefe	0	0	0	0	0
Bilgi Felsefesi	1	0	1	0	
Siyaset Felsefesi	1	1	0	100	
Felsefenin İnsan ve Toplum Hayatındaki Rolü	1	1	0	100	
Düşünme ve Akıl Yürütmenin Temel Kavramları	1	1	0	100	
Bilim Felsefesi	1	1	0	100	
Din Kült. ve Ahl. Bil.	0	0	0	0	0
Hiz. Muhammed'in Örneği	1	1	0	100	
Bilgi ve İnanç	1	1	0	100	
İsim ve sıfatlarının yansımalarıyla Allah'ı tanıır.	1	0	0	0	

		Soru	Doğru	Yanlış	Boş	Net	Başarı
Matematik-1		30	5	7	18	3,25	% 11
Geometri		10	0	0	10	0,00	% 0
TYT Matematik		40	5	7	28	3,25	% 8
Cevap Anahtarı	B	BCEBCDEBEBBEEAEDDCCBCCEAEDEBCEADDEDEACBA					
Cevaplarınız		B a bDEBc d c b Ed					

	S	D	Y	B	B%
Matematik-1	0	0	0	0	0
Rasyonel Sayılar	1	1	0	100	
Ondalık Sayılar	1	1	0	100	
Üslü ifadeler	1	1	0	100	
Kökü ifadeler	1	0	0	0	
Dört İşlem Yeteneği	1	0	1	0	
Birinci Dereceden Bir Bilinmeyenli Denklemler	1	0	0	0	
Tek ve Çift Sayılar	1	0	1	0	
MUTLAK DEĞER	1	1	0	100	
Aralık Kavramı ve Basit Eşitsizlikler	1	1	0	100	
Küme Kavramı ve Kümelerde İşlemler	1	0	1	0	
MANTIK	1	0	1	0	
Fonksiyon Grafikleri	1	0	0	0	
Sayı Basamakları	1	0	0	0	
Bölme Kuralları	1	0	0	0	
Asal Sayılar ve Aralarında Asal Sayılar	1	0	1	0	
Merkezî Eğilim ve Yayılım Ölçüleri	1	0	0	0	
Sayı Problemleri	3	0	1	0	
Yüzde, Kar-Zarar Problemleri	2	0	0	0	
Yaş Problemleri	1	0	0	0	
Rutin Olmayan Problemler	3	0	1	0	

		Soru	Doğru	Yanlış	Boş	Net	Başarı
Fizik		7	4	2	1	3,50	% 50
Kimya		7	2	1	4	1,75	% 25
Biyoloji		6	1	1	4	0,75	% 13
TYT Fen		20	7	4	9	6,00	% 30
Cevap Anahtarı	B	EBDADDCCEDDABDEDEABEC					
Cevaplarınız		EBDdDa C cD B d					

	S	D	Y	B	B%
Fizik	0	0	0	0	0
Fiziksel Niceliklerin Sınıflandırılması	1	0	0	0	
Basınç ve basınç kuvveti kavramlarının katı, durgun sıvı ve gazlarda bağlı olduğu değişkenleri açıklar.	1	0	1	0	
Öteleme kinetik enerjisi, yer çekimi potansiyel enerjisi ve esneklik potansiyel enerjisinin bağlı olduğu değişkenleri ana	1	1	0	100	
Katı maddedeki enerji iletim hızını etkileyen değişkenleri analiz eder.	1	1	0	100	
Konum, alınan yol, yer değiştirme, hız ve hız kavramlarını birbirleri ile ilişkilendirir.	1	1	0	100	
Elektrik enerjisi ve elektriksel güç kavramlarını ilişkilendirir.	1	0	1	0	
Ses dalgaları ile ilgili temel kavramları örneklerle açıklar.	1	1	0	100	
Kimya	0	0	0	0	0
Kimya Disiplinleri ve Kimyacıların Çalışma Alanları	1	0	1	0	
Periyodik Özellikler	1	1	0	100	
Güçlü Etkileşimler / Kovalent Bağ	1	1	0	100	
Sıvılar	1	0	0	0	
Çözeltilerde Derişim	1	0	0	0	
Kimyasal Hesaplamalar / Miktar İçeren Problemler	1	0	0	0	
Astirler ve Bazılar	1	0	0	0	
Biyoloji	0	0	0	0	0
Karbohidratların genel özelliklerini ve çeşitlerini bilir.	1	0	1	0	
Lizozomu ve görevlerini bilir.	1	0	0	0	
Arkeleri tanıır ve genel özelliklerini açıklar.	1	0	0	0	
Mitotik evreyi açıklar ve bu evrede gerçekleşen olayları bilir.	1	0	0	0	
Kalıtımın genel esaslarını açıklar.	1	0	0	0	
Güncel çevre sorunlarının sebeplerini ve olası sonuçlarını değerlendirir.	1	1	0	100	

BİLGİ SARMAL TG TYT 2

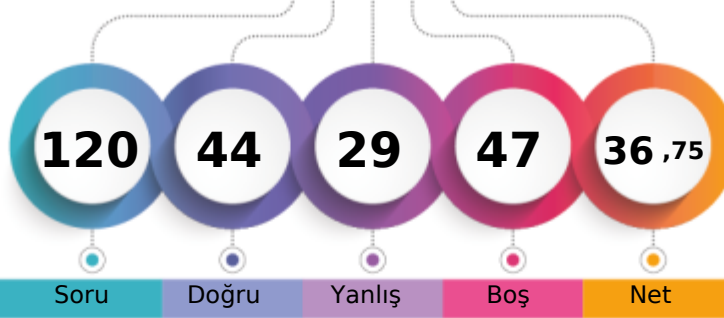

252,718 % 65,30

MANİSA / YUNUSEMRE
KEP AKADEMİ12D - 0
BELİNAY KORUKMAZ

1. Öğrenci

Sizin yeriniz
(148213.)

Sonuncu Öğrenci

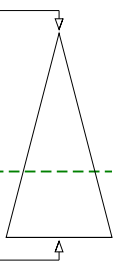

Soru Doğru Yanlış Boş Net

Şube Kurum İlçe İl Genel

Öğrenci Sıra No 33 391 495 1283 148213 % 65,30

Sınava Katılan Öğrenci Sayısı 49 533 674 2127 226970

		Soru	Doğru	Yanlış	Boş	Net	Başarı
TYT Türkçe		40	22	17	1	17,75	% 44
Cevap Anahtarı	A	CDADACEBDECCBACDDCCEDCCCEDEEEDBDDEAC					
Cevaplarınız		CeADACadDcebBA DbeDDaddEeaCCEbEEEDBDDdbb					

	S	D	Y	B%
Türkçe	0	0	0	0
Metne Sözcük Yerleştirme	1	1	0	100
Sözcükte Anlam	1	0	1	0
Deyimler ve Atasözleri	1	1	0	100
Cümleyi Yorumlama ve Açıklama	2	2	0	100
Paragrafın Karşılık Olduğu Soruyu Belirleme	1	1	0	100
Parçadaki Cümlelerin İçerik ve Özellikleri	1	0	1	0
Virgül	1	0	1	0
Noktalama İşaretleri - Karma	1	1	0	100
Bitişik ve Ayrı Yazılan Kelimeler	1	0	1	0
Büyük Harflerin Yazılışı	1	0	1	0
Ad Soylu Sözcükler - Karma	1	0	1	0
Ekler ve Ek Çeşitleri	1	1	0	100
Sorularla Öğelerin Bulunması	1	1	0	100
Cümlelerin Öğeleri - Karma	1	0	0	0
Paragrafta Anlatım Akışını Bozan Cümle	1	1	0	100
Paragrafı İkiye Ayırma	1	0	1	0
Söz Öbeklerinde Anlam	1	0	1	0
Paragrafın Yorumlanması	1	1	0	100
Paragrafta Yardımcı Düşünceler	5	3	2	60
Paragrafa Özgü Soru Kökü	4	1	3	25
Düşünceyi Geliştirme Yolları	1	1	0	100
Paragrafta Boş Bırakılan Yerleri Tamamlama	4	3	1	75
Paragrafta Ana Düşünce (Ana Fikir)	1	1	0	100
Bir Paragrafa Bağlı Çoklu Sorular	6	3	3	50

	Soru	Doğru	Yanlış	Boş	Net	Başarı
Tarih-1	5	2	2	1	1,50	% 30
Coğrafya-1	5	3	2	0	2,50	% 50
Felsefe	5	2	2	1	1,50	% 30
Din Küll. ve Ahl. Bil.	5	5	0	0	5,00	% 100
Felsefe (Seçmeli)	5	0	0	5	0,00	% 0
TYT Sosyal	20	12	6	2	10,50	% 53
Cevap Anahtarı	A	DBECADBECCABAECCBEDCAEBADE				
Cevaplarınız		ecEC DcdCA AEddBEDCA				

	S	D	Y	B%
Tarih-1	0	0	0	0
İslamiyet öncesi dönemde Türklerin yaşadığı coğrafyalar ile hayat tarzları arasındaki ilişkiyi analiz eder.	1	0	1	0
Karahanlı ve Gazneli örneklerinden hareketle İslamiyet'in kabulünün Türk devlet yapısında ve toplumsal hayatta meydana	1	0	1	0
Avrupa'daki gelişmelere bağlı olarak Osmanlı idari, askerî ve ekonomik yapısında meydana gelen değişiklikleri analiz et	1	1	0	100
1. Dünya Savaşı'nın sonuçlarını Osmanlı Devleti ve Batılı devletler açısından değerlendirir.	1	1	0	100
Eğitim ve kültür alanındaki yapılan inkılapları ve gelişmeleri kavrar.	1	0	0	0
Coğrafya-1	0	0	0	0
Coğrafyanın konularını ve bölünmesinin açıklar.	1	1	0	100
Türkiye'de görülen iklim tiplerinin özellikleri hakkında çıkarımlarda bulunur.	1	0	1	0
Ekonomik faaliyetleri temel özelliklerine göre ayırır eder.	1	0	1	0
Dünyadaki farklı bölge örneklerini, özellikleri ve bölge belirlemede kullanılan kriterler açısından değerlendirir.	1	1	0	100
Afetlerin dağılışı ile etkilerini ilişkilendirir.	1	1	0	100
Felsefe	0	0	0	0
Bilgi Felsefesi	1	0	0	0
Siyaset Felsefesi	1	1	0	100
Felsefenin İnsan ve Toplum Hayatındaki Rolü	1	1	0	100
Düşünme ve Akıl Yürütmenin Temel Kavramları	1	0	1	0
Bilim Felsefesi	1	0	1	0
Din Küll. ve Ahl. Bil.	0	0	0	0
Hz. Muhammed'in Örnekliliği	1	1	0	100
Bilgi ve İnanç	1	1	0	100
İsim ve sıfatlarının yansımalarıyla Allah'ı tanıır.	1	1	0	100

		Soru	Doğru	Yanlış	Boş	Net	Başarı
Matematik-1		30	7	2	21	6,50	% 22
Geometri		10	0	0	10	0,00	% 0
TYT Matematik		40	7	2	31	6,50	% 16
Cevap Anahtarı	A	BEBCEBCDECEBBAEEDDCCBCCEAEDBCABDADDEDAC					
Cevaplarınız		BE BC Eda B A					

	S	D	Y	B%
Matematik-1	0	0	0	0
Rasyonel Sayılar	1	1	0	100
Ondalık Sayılar	1	1	0	100
Üslü ifadeler	1	0	0	0
Kökü ifadeler	1	0	0	0
Dört İşlem Yeteneği	1	0	0	0
Birinci Dereceden Bir Bilinmeyenli Denklemler	1	1	0	100
Tek ve Çift Sayılar	1	1	0	100
MUTLAK DEĞER	1	0	0	0
Aralık Kavramı ve Basit Eşitsizlikler	1	1	0	100
Küme Kavramı ve Kümelerde İşlemler	1	0	1	0
MANTIK	1	0	1	0
Fonksiyon Grafikleri	1	0	0	0
Sayı Basamakları	1	1	0	100
Bölme Kuralları	1	0	0	0
Asal Sayılar ve Aralarında Asal Sayılar	1	1	0	100
Merkezî Eğilim ve Yayılım Ölçüleri	1	0	0	0
Sayı Problemleri	3	0	0	0
Yüzde, Kar-Zarar Problemleri	2	0	0	0
Yaş Problemleri	1	0	0	0
Rutin Olmayan Problemler	3	0	0	0

	Soru	Doğru	Yanlış	Boş	Net	Başarı
Fizik	7	2	1	4	1,75	% 25
Kimya	7	1	3	3	0,25	% 4
Biyoloji	6	0	0	6	0,00	% 0
TYT Fen	20	3	4	13	2,00	% 10
Cevap Anahtarı	A	CDEBDADBDCEDDACEEDAB				
Cevaplarınız		cE DaeC d				

	S	D	Y	B%
Fizik	0	0	0	0
Fiziksel Niceliklerin Sınıflandırılması	1	0	0	0
Basınç ve basınç kuvveti kavramlarının katı, durgun sıvı ve gazlarda bağlı olduğu değişkenleri açıklar.	1	0	1	0
Öteleme kinetik enerjisi, yer çekimi potansiyel enerjisi ve esneklik potansiyel enerjisinin bağlı olduğu değişkenleri ana	1	1	0	100
Katı maddedeki enerji iletim hızını etkileyen değişkenleri analiz eder.	1	0	0	0
Konum, alınan yol, yer değiştirme, hız ve hız kavramlarını birbirleri ile ilişkilendirir.	1	0	0	0
Elektrik enerjisi ve elektriksel güç kavramlarını ilişkilendirir.	1	0	0	0
Ses dalgaları ile ilgili temel kavramları örneklerle açıklar.	1	1	0	100
Kimya	0	0	0	0
Kimya Disiplinleri ve Kimyacıların Çalışma Alanları	1	0	1	0
Periyodik Özellikler	1	0	1	0
Güçlü Etkileşimler / Kovalent Bağ	1	1	0	100
Sıvılar	1	0	0	0
Çözeltilerde Derişim	1	0	0	0
Kimyasal Hesaplamalar / Miktar İçeren Problemler	1	0	0	0
Astirler ve Bazılar	1	0	1	0
Biyoloji	0	0	0	0
Karbohidratların genel özelliklerini ve çeşitlerini bilir.	1	0	0	0
Lizozomu ve görevlerini bilir.	1	0	0	0
Arkeleri tanıır ve genel özelliklerini açıklar.	1	0	0	0
Mitotik evreyi açıklar ve bu evrede gerçekleşen olayları bilir.	1	0	0	0
Kalıtımın genel esaslarını açıklar.	1	0	0	0
Güncel çevre sorunlarının sebeplerini ve olası sonuçlarını değerlendirir.	1	0	0	0

BİLGİ SARMAL TG TYT 2

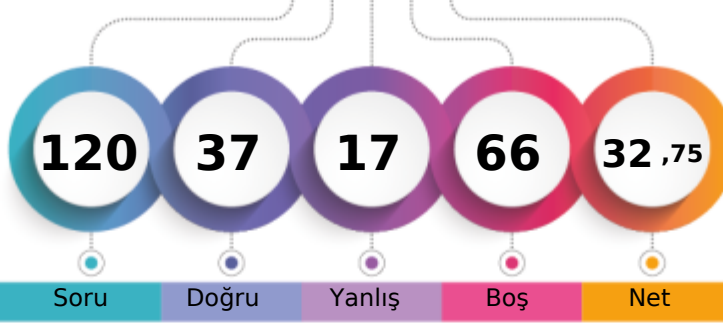

241,034 % 70,74

MANİSA / YUNUSEMRE
KEP AKADEMİ12D - 0
CEMRE YALÇIN

1. Öğrenci

Sizin yeriniz
(160562.)

Sonuncu Öğrenci

Soru

Doğru

Yanlış

Boş

Net

Şube

Kurum

İlçe

İl

Genel

Öğrenci Sıra No

40

424

535

1444

160562 % 70,74

Sınava Katılan Öğrenci Sayısı

49

533

674

2127

226970

		Soru	Doğru	Yanlış	Boş	Net	Başarı
TYT Türkçe		40	25	8	7	23,00	% 58
Cevap Anahtarı	A	CDADACEBDECCBACDCCDDCCCEEDCCCEDEEEDBDDEAC					
Cevaplarınız		CDA dCcd Ee DCcDDCd EDaCCedEEDBDDEAC					

	S	D	Y	B%
Türkçe	0	0	0	0
Metne Sözcük Yerleştirme	1	1	0	100
Sözcükte Anlam	1	1	0	100
Deyimler ve Atasözleri	1	1	0	100
Cümleyi Yorumlama ve Açıklama	2	1	0	50
Paragrafın Karşılık Olduğu Soruyu Belirleme	1	0	1	0
Parçadaki Cümlelerin İçerik ve Özellikleri	1	0	1	0
Virgül	1	0	1	0
Noktalama İşaretleri - Karma	1	0	0	0
Bitişik ve Ayrı Yazılan Kelimeler	1	1	0	100
Büyük Harflerin Yazılışı	1	0	1	0
Ad Soylu Sözcükler - Karma	1	0	0	0
Ekler ve Ek Çeşitleri	1	0	0	0
Sorularla Öğelerin Bulunması	1	0	0	0
Cümlelerin Öğeleri - Karma	1	0	0	0
Paragrafta Anlatım Akışını Bozan Cümle	1	1	0	100
Paragrafı İkiye Ayırma	1	1	0	100
Söz Öbeklerinde Anlam	1	0	1	0
Paragrafın Yorumlanması	1	1	0	100
Paragrafta Yardımcı Düşünceler	5	4	0	80
Paragrafa Özgü Soru Kökü	4	3	1	75
Düşünceyi Geliştirme Yolları	1	1	0	100
Paragrafta Boş Bırakılan Yerleri Tamamlama	4	2	2	50
Paragrafta Ana Düşünce (Ana Fikir)	1	1	0	100
Bir Paragrafa Bağlı Çoklu Sorular	6	6	0	100

	Soru	Doğru	Yanlış	Boş	Net	Başarı
Tarih-1	5	1	0	4	1,00	% 20
Coğrafya-1	5	0	2	3	-0,50	% 0
Felsefe	5	2	0	3	2,00	% 40
Din Küll. ve Ahl. Bil.	5	3	1	1	2,75	% 55
Felsefe (Seçmeli)	5	0	0	5	0,00	% 0
TYT Sosyal	20	6	3	11	5,25	% 26
Cevap Anahtarı	A	DBECADBECCABAECCBEDCAEBADE				
Cevaplarınız		C e d AE BEbC				

	S	D	Y	B%
Tarih-1	0	0	0	0
İslamiyet öncesi dönemde Türklerin yaşadığı coğrafyaları ile hayat tarzları arasındaki ilişkiyi analiz eder.	1	0	0	0
Karahanlı ve Gazneli örneklerinden hareketle İslamiyet'in kabulünün Türk devlet yapısında ve toplumsal hayatta meydana	1	0	0	0
Avrupa'daki gelişmelerle ilgili olarak Osmanlı idari, askerî ve ekonomik yapısında meydana gelen gelişimleri analiz et	1	0	0	0
1. Dünya Savaşı'nın sonuçlarını Osmanlı Devleti ve Batılı devletler açısından değerlendirir.	1	1	0	100
Eğitim ve kültür alanında yapılan inkılapları ve gelişmeleri kavrar.	1	0	0	0
Coğrafya-1	0	0	0	0
Coğrafyanın konularını ve bölünmesini açıklar.	1	0	1	0
Türkiye'de görülen iklim tiplerinin özellikleri hakkında çıkarımlarda bulunur.	1	0	0	0
Ekonomik faaliyetleri temel özelliklerine göre ayırır eder.	1	0	1	0
Dünyadaki farklı bölge örneklerini, özelliklerini ve bölge belirlemede kullanılan kriterler açısından değerlendirir.	1	0	0	0
Afetlerin dağılışı ile etkilerini ilişkilendirir.	1	0	0	0
Felsefe	0	0	0	0
Bilgi Felsefesi	1	0	0	0
Siyaset Felsefesi	1	1	0	100
Felsefenin İnsan ve Toplum Hayatındaki Rolü	1	1	0	100
Düşünme ve Akıl Yürütmenin Temel Kavramları	1	0	0	0
Bilim Felsefesi	1	0	0	0
Din Küll. ve Ahl. Bil.	0	0	0	0
Hz. Muhammed'in Örnekliliği	1	1	0	100
Bilgi ve İnanç	1	1	0	100
İsim ve sıfatlarının yansımalarıyla Allah'ı tanıır.	1	0	1	0

		Soru	Doğru	Yanlış	Boş	Net	Başarı
Matematik-1		30	3	3	24	2,25	% 8
Geometri		10	0	2	8	-0,50	% 0
TYT Matematik		40	3	5	32	1,75	% 4
Cevap Anahtarı	A	BEBCEBCEDECBBAEDDCCBCCEAEDBCABDADDEDAC					
Cevaplarınız		Ccc E dD cc					

	S	D	Y	B%
Matematik-1	0	0	0	0
Rasyonel Sayılar	1	0	0	0
Ondalık Sayılar	1	0	0	0
Üslü ifadeler	1	0	0	0
Kökü ifadeler	1	0	0	0
Dört İşlem Yeteneği	1	0	0	0
Birinci Dereceden Bir Bilinmeyenli Denklemler	1	0	0	0
Tek ve Çift Sayılar	1	1	0	100
MUTLAK DEĞER	1	0	1	0
Aralık Kavramı ve Basit Eşitsizlikler	1	0	1	0
Küme Kavramı ve Kümelerde İşlemler	1	0	0	0
MANTIK	1	1	0	100
Fonksiyon Grafikleri	1	0	0	0
Sayı Basamakları	1	0	0	0
Bölme Kuralları	1	0	0	0
Asal Sayılar ve Aralarında Asal Sayılar	1	0	0	0
Merkezî Eğilim ve Yayılım Ölçüleri	1	0	1	0
Sayı Problemleri	3	1	0	33
Yüzde, Kar-Zarar Problemleri	2	0	0	0
Yaş Problemleri	1	0	0	0
Rutin Olmayan Problemler	3	0	0	0

	Soru	Doğru	Yanlış	Boş	Net	Başarı
Fizik	7	1	0	6	1,00	% 14
Kimya	7	1	1	5	0,75	% 11
Biyoloji	6	1	0	5	1,00	% 17
TYT Fen	20	3	1	16	2,75	% 14
Cevap Anahtarı	A	CDEBDADBDCEDDACEEDAB				
Cevaplarınız		DBc B				

	S	D	Y	B%
Fizik	0	0	0	0
Fiziksel Niceliklerin Sınıflandırılması	1	0	0	0
Basınç ve basınç kuvveti kavramlarının katı, durgun sıvı ve gazlarda bağlı olduğu değişkenleri açıklar.	1	0	0	0
Öteleme kinetik enerjisi, yer çekimi potansiyel enerjisi ve esneklik potansiyel enerjisinin bağlı olduğu değişkenleri ana	1	0	0	0
Katı maddedeki enerji iletim hızını etkileyen değişkenleri analiz eder.	1	0	0	0
Konum, alınan yol, yer değiştirme, hız ve hız kavramlarını birbirleri ile ilişkilendirir.	1	0	0	0
Elektrik enerjisi ve elektriksel güç kavramlarını ilişkilendirir.	1	0	0	0
Ses dalgaları ile ilgili temel kavramları örneklerle açıklar.	1	1	0	100
Kimya	0	0	0	0
Kimya Disiplinleri ve Kimyacıların Çalışma Alanları	1	1	0	100
Periyodik Özellikler	1	0	1	0
Güçlü Etkileşimler / Kovalent Bağ	1	0	0	0
Sıvılar	1	0	0	0
Çözeltilerde Derişim	1	0	0	0
Kimyasal Hesaplamalar / Miktar İçeren Problemler	1	0	0	0
Asitler ve Bazlar	1	0	0	0
Biyoloji	0	0	0	0
Karbohidratların genel özelliklerini ve çeşitlerini bilir.	1	0	0	0
Lizozomu ve görevlerini bilir.	1	0	0	0
Arkeleri tanıır ve genel özelliklerini açıklar.	1	0	0	0
Mitotik evreyi açıklar ve bu evrede gerçekleşen olayları bilir.	1	0	0	0
Kalıtımın genel esaslarını açıklar.	1	0	0	0
Güncel çevre sorunlarının sebeplerini ve olası sonuçlarını değerlendirir.	1	1	0	100

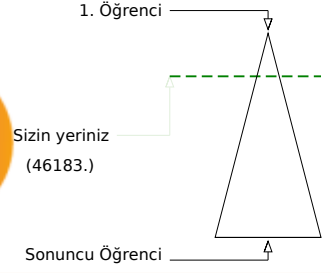
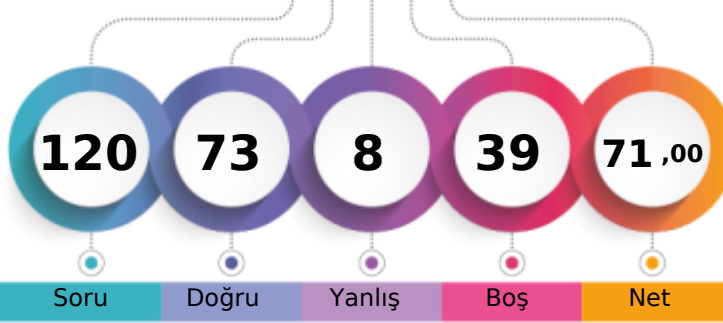

	Şube	Kurum	İlçe	İl	Genel
Öğrenci Sıra No	2	107	153	320	46183 % 20,35
Sınava Katılan Öğrenci Sayısı	49	533	674	2127	226970

	Soru	Doğru	Yanlış	Boş	Net	Başarı
TYT Türkçe	40	37	2	1	36,50	% 91
Cevap Anahtarı	B ADACEBCDCBACDDCCEDCCCEDEEEDBDDEACDE					
Cevaplarınız	ADACEBCDCaBACDC DDCCEDCCCEDEEEDBDDEbCDE					

	S	D	Y	B%
Türkçe	0	0	0	0
Metne Sözcük Yerleştirme	1	1	0	100
Sözcükte Anlam	1	1	0	100
Deyimler ve Atasözleri	1	1	0	100
Cümleyi Yorumlama ve Açıklama	2	2	0	100
Paragrafın Karşılık Olduğu Soruyu Belirleme	1	1	0	100
Parçadaki Cümlelerin İçerik ve Özellikleri	1	1	0	100
Virgül	1	1	0	100
Noktalama İşaretleri - Karma	1	1	0	100
Bitişik ve Ayrı Yazılan Kelimeler	1	1	0	100
Büyük Harflerin Yazılışı	1	1	0	100
Ad Soylu Sözcükler - Karma	1	0	1	0
Ekler ve Ek Çeşitleri	1	1	0	100
Sorularla Öğelerin Bulunması	1	1	0	100
Cümlelerin Öğeleri - Karma	1	1	0	100
Paragrafta Anlatım Akışını Bozan Cümle	1	1	0	100
Paragrafı İkiye Ayırma	1	1	0	100
Söz Öbeklerinde Anlam	1	0	0	0
Paragrafın Yorumlanması	1	1	0	100
Paragrafta Yardımcı Düşünceler	5	5	0	100
Paragrafa Özgü Soru Kökü	4	4	0	100
Düşünceyi Geliştirme Yolları	1	1	0	100
Paragrafta Boş Bırakılan Yerleri Tamamlama	4	4	0	100
Paragrafta Ana Düşünce (Ana Fikir)	1	1	0	100
Bir Paragrafa Bağlı Çoklu Sorular	6	5	1	83

	Soru	Doğru	Yanlış	Boş	Net	Başarı
Matematik-1	30	14	0	16	14,00	% 47
Geometri	10	0	1	9	-0,25	% 0
TYT Matematik	40	14	1	25	13,75	% 34
Cevap Anahtarı	B BCEBCDEBEBBEAEDDCCBCCEAEDBCECDADDEDACBA					
Cevaplarınız	B BC EB BEAED CCB E c					

	S	D	Y	B%
Matematik-1	0	0	0	0
Rasyonel Sayılar	1	1	0	100
Ondalık Sayılar	1	1	0	100
Üstlü İfadeler	1	1	0	100
Kökü İfadeler	1	0	0	0
Dört İşlem Yeteneği	1	0	0	0
Birinci Dereceden Bir Bilinmeyenli Denklemler	1	1	0	100
Tek ve Çift Sayılar	1	1	0	100
MUTLAK DEĞER	1	0	0	0
Aralık Kavramı ve Basit Eşitsizlikler	1	1	0	100
Küme Kavramı ve Kümelerde İşlemler	1	0	0	0
MANTIK	1	0	0	0
Fonksiyon Grafikleri	1	0	0	0
Sayı Basamakları	1	1	0	100
Bölime Kuralları	1	1	0	100
Asal Sayılar ve Aralarında Asal Sayılar	1	1	0	100
Merkezi Eğim ve Yayılım Ölçüleri	1	1	0	100
Sayı Problemleri	3	1	0	33
Yüzde, Kar-Zarar Problemleri	2	0	0	0
Yaş Problemleri	1	1	0	100
Rutin Olmayan Problemler	3	2	0	67

	Soru	Doğru	Yanlış	Boş	Net	Başarı
Tarih-1	5	5	0	0	5,00	% 100
Coğrafya-1	5	4	1	0	3,75	% 75
Felsefe	5	5	0	0	5,00	% 100
Din Kül. ve Ahl. Bil.	5	3	1	1	2,75	% 55
Felsefe (Seçmeli)	5	0	0	5	0,00	% 0
TYT Sosyal	20	17	2	1	16,50	% 83
Cevap Anahtarı	B ECADBECAEDBECCABDCAEBADEBE					
Cevaplarınız	ECADBEbEADBECCAB CdEB					

	S	D	Y	B%
Tarih-1	0	0	0	0
İslamiyet öncesi dönemde Türklerin yaşadığı coğrafyaları ile hayat tarzları arasındaki ilişkiyi analiz eder.	1	1	0	100
Karahanlı ve Gazneli örneklerinden hareketle İslamiyet'in kabulünün Türk devlet yapısında ve toplumsal hayatta meyri	1	1	0	100
Avrupa'daki gelişmelere bağlı olarak Osmanlı idari, askerî ve ekonomik yapısında meydana gelen değişiklikleri analiz et	1	1	0	100
I. Dünya Savaşı'nın sonuçlarını Osmanlı Devleti ve Batılı devletler açısından değerlendirir.	1	1	0	100
Eğitim ve kültür alanındaki yapılan inkılapları ve gelişmeleri kavrar.	1	1	0	100
Coğrafya-1	0	0	0	0
Coğrafyanın konularını ve bölümlenmesini açıklar.	1	1	0	100
Türkiye'de görülen iklim tiplerinin özellikleri hakkında çıkarımlarda bulunur.	1	1	0	100
Ekonomik faaliyetleri temel özelliklerine göre ayırır eder.	1	1	0	100
Dünyadaki farklı bölge örneklerini, özelliklerini ve bölge belirlemede kullanılan kriterler açısından değerlendirir.	1	0	1	0
Afetlerin dağılışı ile etkilerini ilişkilendirir.	1	1	0	100
Felsefe	0	0	0	0
Bilgi Felsefesi	1	1	0	100
Siyaset Felsefesi	1	1	0	100
Felsefenin İnsan ve Toplum Hayatındaki Rolü	1	1	0	100
Düşünme ve Akıl Yürütmenin Temel Kavramları	1	1	0	100
Bilim Felsefesi	1	1	0	100
Din Kül. ve Ahl. Bil.	0	0	0	0
Hz. Muhammed'in Örnekliliği	1	1	0	100
Bilgi ve İnanç	1	1	0	100
İsim ve sıfatlarının yansımalarıyla Allah'ı tanıtır.	1	0	0	0

	Soru	Doğru	Yanlış	Boş	Net	Başarı
Fizik	7	4	0	3	4,00	% 57
Kimya	7	0	2	5	-0,50	% 0
Biyoloji	6	1	1	4	0,75	% 13
TYT Fen	20	5	3	12	4,25	% 21
Cevap Anahtarı	B EBDADDCCEDDABDEDEBEC					
Cevaplarınız	EB D C aa B d					

	S	D	Y	B%
Fizik	0	0	0	0
Fiziksel Niceliklerin Sınıflandırılması	1	1	0	100
Basınç ve basınç kuvveti kavramlarının katı, durgun sıvı ve gazlarda bağlı olduğu değişkenleri açıklar.	1	0	0	0
Öteleme kinetik enerjisi, yer çekimi potansiyel enerjisi ve esneklik potansiyel enerjisinin bağlı olduğu değişkenleri ana	1	1	0	100
Katı maddedeki enerji iletim hızını etkileyen değişkenleri analiz eder.	1	1	0	100
Konum, alınan yol, yer değiştirme, sürat ve hız kavramlarını birbirleri ile ilişkilendirir.	1	0	0	0
Elektrik enerjisi ve elektriksel güç kavramlarını ilişkilendirir.	1	0	0	0
Ses dalgaları ile ilgili temel kavramları örneklerle açıklar.	1	1	0	100
Kimya	0	0	0	0
Kimya Disiplinleri ve Kimyacıların Çalışma Alanları	1	0	1	0
Periyodik Özellikler	1	0	1	0
Güçlü Etkileşimler / Kovalent Bağ	1	0	0	0
Sıvılar	1	0	0	0
Çözeltelerde Derişim	1	0	0	0
Kimyasal Hesaplamalar / Miktar İçeren Problemler	1	0	0	0
Astirler ve Bazılar	1	0	0	0
Biyoloji	0	0	0	0
Karbohidratların genel özelliklerini ve çeşitlerini bilir.	1	0	1	0
Lizozomu ve görevlerini bilir.	1	0	0	0
Arkeleri tanıtır ve genel özelliklerini açıklar.	1	0	0	0
Mitotik evreyi açıklar ve bu evrede gerçekleşen olayları bilir.	1	0	0	0
Kalıtımın genel esaslarını açıklar.	1	0	0	0
Güncel çevre sorunlarının sebeplerini ve olası sonuçlarını değerlendirir.	1	1	0	100

BİLGİ SARMAL TG TYT 2



256,247 % 63,57

MANİSA / YUNUSEMRE
KEP AKADEMİ

12D - 0
DERİN TUĞA

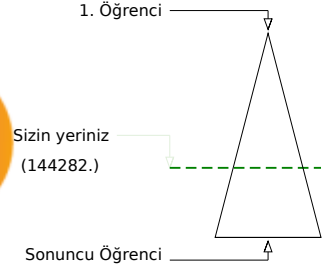
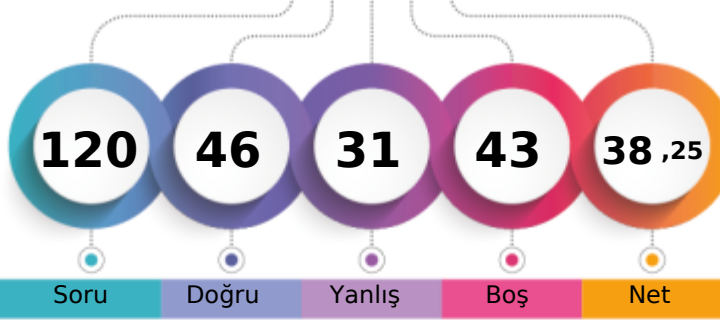

Öğrenci Sıra No	Şube	Kurum	İlçe	İl	Genel	%
31		378	481	1231	144282	63,57
Sınava Katılan Öğrenci Sayısı	49	533	674	2127	226970	

	Soru	Doğru	Yanlış	Boş	Net	Başarı
TYT Türkçe	40	24	13	3	20,75	% 52
Cevap Anahtarı	A CDADACEBDECCBACDCCDDCCCEEDCCCEDEEEDBDDEAC					
Cevaplarınız	bec cCEBDcCCBA DdDbedaEEDCCCEdC EEDBbDDeC					

	S	D	Y	B	B%
Türkçe	0	0	0	0	0
Metne Sözcük Yerleştirme	1	0	1	0	0
Sözcükte Anlam	1	0	1	0	0
Deyimler ve Atasözleri	1	0	1	0	0
Cümleyi Yorumlama ve Açıklama	2	1	0	50	
Paragrafın Karşılık Olduğu Soruyu Belirleme	1	0	1	0	
Parçadaki Cümlelerin İçerik ve Özellikleri	1	1	0	100	
Virgül	1	1	0	100	
Noktalamaya İşaretleri - Karma	1	1	0	100	
Bitişik ve Ayrı Yazılan Kelimeler	1	0	1	0	
Büyük Harflerin Yazılışı	1	1	0	100	
Ad Söylü Sözcükler - Karma	1	1	0	100	
Ekler ve Ek Çeşitleri	1	1	0	100	
Sorularla Öğelerin Bulunması	1	1	0	100	
Cümlelerin Öğeleri - Karma	1	0	0	0	
Paragrafta Anlatım Akışını Bozan Cümle	1	1	0	100	
Paragrafı İkiye Ayırma	1	0	1	0	
Söz Öbeklerinde Anlam	1	1	0	100	
Paragrafın Yorumlanması	1	0	1	0	
Paragrafta Yardımcı Düşünceler	5	3	2	60	
Paragrafa Özgü Soru Kökü	4	3	1	75	
Düşünceyi Geliştirme Yolları	1	1	0	100	
Paragrafta Boş Bırakılan Yerleri Tamamlama	4	3	1	75	
Paragrafta Ana Düşünce (Ana Fikir)	1	1	0	100	
Bir Paragrafa Bağlı Çoklu Sorular	6	3	2	50	

	Soru	Doğru	Yanlış	Boş	Net	Başarı
Matematik-1	30	12	4	14	11,00	% 37
Geometri	10	0	0	10	0,00	% 0
TYT Matematik	40	12	4	24	11,00	% 28
Cevap Anahtarı	A BEBCEBCDECEBBEAEDDCCBCEAEEDBCABDADDEDAC					
Cevaplarınız	BEBCE BeaECE B Ab CC c					

	S	D	Y	B	B%
Matematik-1	0	0	0	0	0
Rasyonel Sayılar	1	1	0	100	
Ondalık Sayılar	1	1	0	100	
Üslü İfadeler	1	1	0	100	
Kökü İfadeler	1	1	0	100	
Dört İşlem Yeteneği	1	0	0	0	
Birinci Dereceden Bir Bilinmeyenli Denklemler	1	1	0	100	
Tek ve Çift Sayılar	1	0	1	0	
MUTLAK DEĞER	1	0	1	0	
Aralık Kavramı ve Basit Eşitsizlikler	1	1	0	100	
Küme Kavramı ve Kümelerde İşlemler	1	1	0	100	
MANTIK	1	1	0	100	
Fonksiyon Grafikleri	1	0	0	0	
Sayı Basamakları	1	1	0	100	
Bölme Kuralları	1	0	0	0	
Asal Sayılar ve Aralarında Asal Sayılar	1	1	0	100	
Merkezi Eğilim ve Yayılım Ölçüleri	1	0	1	0	
Sayı Problemleri	3	0	1	0	
Yüzde, Kar-Zarar Problemleri	2	0	0	0	
Yaş Problemleri	1	1	0	100	
Rutin Olmayan Problemler	3	1	0	33	

	Soru	Doğru	Yanlış	Boş	Net	Başarı
Tarih-1	5	2	2	1	1,50	% 30
Coğrafya-1	5	2	3	0	1,25	% 25
Felsefe	5	2	3	0	1,25	% 25
Din Kül. ve Ahl. Bil.	5	4	0	1	4,00	% 80
Felsefe (Seçmeli)	5	0	0	5	0,00	% 0
TYT Sosyal	20	10	8	2	8,00	% 40
Cevap Anahtarı	A DBECADEBECABAECCBEDCAEBADE					
Cevaplarınız	D aCdCbAeAeBeEdeBE CA					

	S	D	Y	B	B%
Tarih-1	0	0	0	0	0
İslamiyet öncesi dönemde Türklerin yaşadığı coğrafyaları ile hayat tarzları arasındaki ilişkiyi analiz eder.	1	1	0	100	
Karahanlı ve Gazneli örneklerinden hareketle İslamiyet'in kabulünün Türk devlet yapısında ve toplumsal hayatta meyri	1	0	0	0	
Avrupa'daki gelişmelerle ilgili olarak Osmanlı idari, askerî ve ekonomik yapısında meydana gelen gelişimleri analiz et	1	0	1	0	
I. Dünya Savaşı'nın sonuçlarını Osmanlı Devleti ve Batılı devletler açısından değerlendirir.	1	1	0	100	
Eğitim ve kültür alanında yapılan inkılapları ve gelişmeleri kavrar.	1	0	1	0	
Coğrafya-1	0	0	0	0	0
Coğrafyanın konularını ve bölünmesini açıklar.	1	0	1	0	
Türkiye'de görülen iklim tiplerinin özellikleri hakkında çıkarımlarda bulunur.	1	1	0	100	
Ekonomik faaliyetleri temel özelliklerine göre ayırır eder.	1	0	1	0	
Dünyadaki farklı bölge örneklerini, özellikleri ve bölge belirlemede kullanılan kriterler açısından değerlendirir.	1	0	1	0	
Afetlerin dağılışı ile etkilerini ilişkilendirir.	1	1	0	100	
Felsefe	0	0	0	0	0
Bilgi Felsefesi	1	1	0	100	
Siyaset Felsefesi	1	0	1	0	
Felsefenin İnsan ve Toplum Hayatındaki Rolü	1	1	0	100	
Düşünme ve Akıl Yürütmenin Temel Kavramları	1	0	1	0	
Bilim Felsefesi	1	0	1	0	
Din Kül. ve Ahl. Bil.	0	0	0	0	0
Hizmet, Muhammed'in Örneği	1	1	0	100	
Bilgi ve İnanç	1	1	0	100	
İsim ve sıfatlarının yansımalarıyla Allah'ın tanır.	1	0	0	0	

	Soru	Doğru	Yanlış	Boş	Net	Başarı
Fizik	7	0	1	6	-0,25	% 0
Kimya	7	0	3	4	-0,75	% 0
Biyoloji	6	0	2	4	-0,50	% 0
TYT Fen	20	0	6	14	-1,50	% 0
Cevap Anahtarı	A CDEBDADBDCEDDACEEDAB					
Cevaplarınız	edab a b					

	S	D	Y	B	B%
Fizik	0	0	0	0	0
Fiziksel Niceliklerin Sınıflandırılması	1	0	0	0	
Basınç ve basınç kuvveti kavramlarının katı, durgun sıvı ve gazlarda bağlı olduğu değişkenleri açıklar.	1	0	0	0	
Öteleme kinetik enerjisi, yer çekimi potansiyel enerjisi ve esneklik potansiyel enerjisinin bağlı olduğu değişkenleri ana	1	0	0	0	
Katı maddedeki enerji iletim hızını etkileyen değişkenleri analiz eder.	1	0	0	0	
Konum, alınan yol, yer değiştirme, hız ve hız kavramlarını birbirleri ile ilişkilendirir.	1	0	0	0	
Elektrik enerjisi ve elektriksel güç kavramlarını ilişkilendirir.	1	0	0	0	
Seis dalgaları ile ilgili temel kavramları örneklerle açıklar.	1	0	1	0	
Kimya	0	0	0	0	0
Kimya Disiplinleri ve Kimyacıların Çalışma Alanları	1	0	1	0	
Periyodik Özellikler	1	0	1	0	
Güçlü Etkileşimler / Kovalent Bağ	1	0	1	0	
Sıvılar	1	0	0	0	
Çözeltide Derişim	1	0	0	0	
Kimyasal Hesaplamalar / Miktar İçeren Problemler	1	0	0	0	
Astirler ve Bazılar	1	0	0	0	
Biyoloji	0	0	0	0	0
Karbohidratların genel özelliklerini ve çeşitlerini bilir.	1	0	1	0	
Lizozomu ve görevlerini bilir.	1	0	0	0	
Arkeleri tanıtır ve genel özelliklerini açıklar.	1	0	1	0	
Mitotik evreyi açıklar ve bu evrede gerçekleşen olayları bilir.	1	0	0	0	
Kalıtımın genel esaslarını açıklar.	1	0	0	0	
Güncel çevre sorunlarının sebeplerini ve olası sonuçlarını değerlendirir.	1	0	0	0	

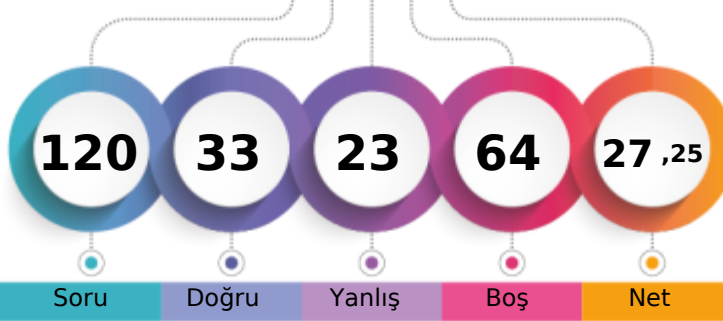

1. Öğrenci

Sizin yeriniz
(176403.)

Sonuncu Öğrenci

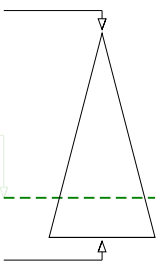

Soru Doğru Yanlış Boş Net

Şube Kurum İlçe İl Genel

Öğrenci Sıra No 43 461 582 1617 176403 % 77,72

Sınava Katılan Öğrenci Sayısı 49 533 674 2127 226970

		Soru	Doğru	Yanlış	Boş	Net	Başarı
TYT Türkçe		40	15	14	11	11,50	% 29
Cevap Anahtarı	B	ADACEBCDCCBACDDCCCEEDCCCEDEEEDBDDEACDE					
Cevaplarınız		AaA cBaDcEe b DabDDCC EDaCbBbEeE ba					

	S	D	Y	B%
Türkçe	0	0	0	0
Metne Sözcük Yerleştirme	1	0	1	0
Sözcükte Anlam	1	1	0	100
Deyimler ve Atasözleri	1	1	0	100
Cümleyi Yorumlama ve Açıklama	2	0	1	0
Paragrafın Karşılık Olduğu Soruyu Belirleme	1	1	0	100
Parçadaki Cümlelerin İçerik ve Özellikleri	1	0	1	0
Virgül	1	1	0	100
Noktalama İşaretleri - Karma	1	0	1	0
Bitişik ve Ayrı Yazılan Kelimeler	1	0	1	0
Büyük Harflerin Yazılışı	1	1	0	100
Ad Soylu Sözcükler - Karma	1	0	1	0
Ekler ve Ek Çeşitleri	1	0	0	0
Sorularla Öğelerin Bulunması	1	0	1	0
Cümlelerin Öğeleri - Karma	1	0	0	0
Paragrafta Anlatım Akışını Bozan Cümle	1	1	0	100
Paragrafı İkiye Ayırma	1	0	1	0
Söz Öbeklerinde Anlam	1	0	1	0
Paragrafın Yorumlanması	1	1	0	100
Paragrafta Yardımcı Düşünceler	5	3	1	60
Paragrafa Özgü Soru Kökü	4	3	1	75
Düşünceyi Geliştirme Yolları	1	1	0	100
Paragrafta Boş Bırakılan Yerleri Tamamlama	4	1	3	25
Paragrafta Ana Düşünce (Ana Fikir)	1	0	0	0
Bir Paragrafa Bağlı Çoklu Sorular	6	0	0	0

	Soru	Doğru	Yanlış	Boş	Net	Başarı
Tarih-1	5	3	2	0	2,50	% 50
Coğrafya-1	5	2	2	1	1,50	% 30
Felsefe	5	3	1	1	2,75	% 55
Din Küll. ve Ahl. Bil.	5	1	1	3	0,75	% 15
Felsefe (Seçmeli)	5	0	0	5	0,00	% 0
TYT Sosyal	20	9	6	5	7,50	% 38
Cevap Anahtarı	B	ECADBEACDBECCABDCAEBADEBE				
Cevaplarınız		ECecBEbAc EC Ac Ee				

	S	D	Y	B%
Tarih-1	0	0	0	0
İslamiyet öncesi dönemde Türklerin yaşadığı coğrafyaları ile hayat tarzları arasındaki ilişkiyi analiz eder.	1	0	1	0
Karahanlı ve Gazneli örneklerinden hareketle İslamiyet'in kabulünün Türk devlet yapısında ve toplumsal hayatta meyri 1	1	1	0	100
Avrupa'daki gelişmelere bağlı olarak Osmanlı idari, askerî ve ekonomik yapısında meydana gelen değişimleri analiz et 1	1	1	0	100
1. Dünya Savaşı'nın sonuçlarını Osmanlı Devleti ve Batılı devletler açısından değerlendirir.	1	1	0	100
Eğitim ve kültür alanındaki yapılan inkılapları ve gelişmeleri kavrar.	1	0	1	0
Coğrafya-1	0	0	0	0
Coğrafyanın konularını ve bölümlenmesini açıklar.	1	0	1	0
Türkiye'de görülen iklim tiplerinin özellikleri hakkında çıkarımlarda bulunur.	1	0	0	0
Ekonomik faaliyetleri temel özelliklerine göre ayırır eder.	1	1	0	100
Dünyadaki farklı bölge örneklerini, özellikleri ve bölge belirlemede kullanılan kriterler açısından değerlendirir.	1	0	1	0
Afetlerin dağılışı ile etkilerini ilişkilendirir.	1	1	0	100
Felsefe	0	0	0	0
Bilgi Felsefesi	1	0	1	0
Siyaset Felsefesi	1	1	0	100
Felsefenin İnsan ve Toplum Hayatındaki Rolü	1	1	0	100
Düşünme ve Akıl Yürütmenin Temel Kavramları	1	1	0	100
Bilim Felsefesi	1	0	0	0
Din Küll. ve Ahl. Bil.	0	0	0	0
Hz. Muhammed'in Örneği	1	0	1	0
Bilgi ve İnanç	1	1	0	100
İsim ve sıfatlarının yansımalarıyla Allah'ın tanır.	1	0	0	0

		Soru	Doğru	Yanlış	Boş	Net	Başarı
Matematik-1		30	9	2	19	8,50	% 28
Geometri		10	0	1	9	-0,25	% 0
TYT Matematik		40	9	3	28	8,25	% 21
Cevap Anahtarı	B	BCEBCDEBEBBEAEDDCCBCCEAEBCCEADDEDACBA					
Cevaplarınız		B a C EBE A CbB D c					

	S	D	Y	B%
Matematik-1	0	0	0	0
Rasyonel Sayılar	1	1	0	100
Ondalık Sayılar	1	1	0	100
Üslü ifadeler	1	1	0	100
Kökü ifadeler	1	0	0	0
Dört İşlem Yeteneği	1	0	1	0
Birinci Dereceden Bir Bilinmeyenli Denklemler	1	0	0	0
Tek ve Çift Sayılar	1	1	0	100
MUTLAK DEĞER	1	0	0	0
Aralık Kavramı ve Basit Eşitsizlikler	1	0	0	0
Küme Kavramı ve Kümelerde İşlemler	1	0	0	0
MANTIK	1	1	0	100
Fonksiyon Grafikleri	1	0	0	0
Sayı Basamakları	1	0	0	0
Bölme Kuralları	1	0	0	0
Asal Sayılar ve Aralarında Asal Sayılar	1	1	0	100
Merkezî Eğilim ve Yayılım Ölçüleri	1	0	0	0
Sayı Problemleri	3	0	0	0
Yüzde, Kar-Zarar Problemleri	2	0	0	0
Yaş Problemleri	1	1	0	100
Rutin Olmayan Problemler	3	2	1	67

		Soru	Doğru	Yanlış	Boş	Net	Başarı
TYT Fen		20	0	0	20	0,00	% 0
Cevap Anahtarı	B	EBDADDCEDDABDEDEABEC					
Cevaplarınız							

	S	D	Y	B%
Fizik	0	0	0	0
Fiziksel Niceliklerin Sınıflandırılması	1	0	0	0
Basınç ve basınç kuvveti kavramlarının katı, durgun sıvı ve gazlarda bağlı olduğu değişkenleri açıklar.	1	0	0	0
Katı maddedeki enerji iletim hızını etkileyen değişkenleri analiz eder.	1	0	0	0
Öteleme kinetik enerjisi, yer çekimi potansiyel enerjisi ve esneklik potansiyel enerjisinin bağlı olduğu değişkenleri ana 1	1	0	0	0
Katı maddedeki enerji iletim hızını etkileyen değişkenleri analiz eder.	1	0	0	0
Konum, alınan yol, yer değiştirme, hız ve hız kavramlarını birbirleri ile ilişkilendirir.	1	0	0	0
Elektrik enerjisi ve elektriksel güç kavramlarını ilişkilendirir.	1	0	0	0
Ses dalgaları ile ilgili temel kavramları örneklerle açıklar.	1	0	0	0
Kimya	0	0	0	0
Kimya Disiplinleri ve Kimyacıların Çalışma Alanları	1	0	0	0
Periyodik Özellikler	1	0	0	0
Güçlü Etkileşimler / Kovalent Bağ	1	0	0	0
Sıvılar	1	0	0	0
Çözeltilerde Derişim	1	0	0	0
Kimyasal Hesaplamalar / Miktar İçeren Problemler	1	0	0	0
Asitler ve Bazlar	1	0	0	0
Biyoloji	0	0	0	0
Karbohidratların genel özelliklerini ve çeşitlerini bilir.	1	0	0	0
Lizozomu ve görevlerini bilir.	1	0	0	0
Arkeleği tanıtır ve genel özelliklerini açıklar.	1	0	0	0
Mitotik evreyi açıklar ve bu evrede gerçekleşen olayları bilir.	1	0	0	0
Kalıtımın genel esaslarını açıklar.	1	0	0	0
Güncel çevre sorunlarının sebeplerini ve olası sonuçlarını değerlendirir.	1	0	0	0

BİLGİ SARMAL TG TYT 2

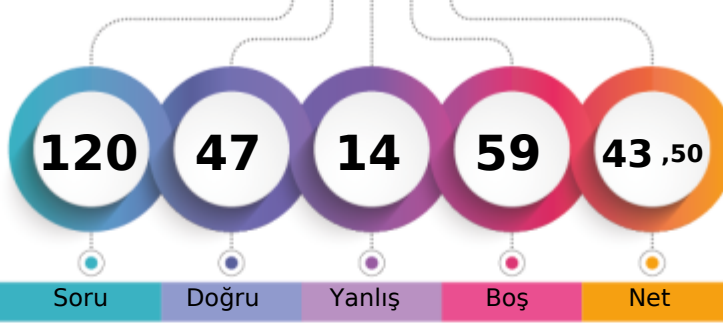

271,866 % 55,94

MANİSA / YUNUSEMRE
KEP AKADEMİ12D - 0
EBRAR YILMAZ

1. Öğrenci

Sizin yeriniz
(126972.)

Sonucu Öğrenci

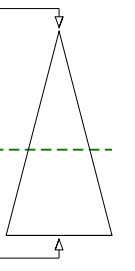

Soru Doğru Yanlış Boş Net

Şube Kurum İlçe İl Genel

Öğrenci Sıra No 26 324 416 1025 126972 % 55,94

Sınava Katılan Öğrenci Sayısı 49 533 674 2127 226970

		Soru	Doğru	Yanlış	Boş	Net	Başarı	
TYT Türkçe		40	28	9	3	25,75	% 64	
Cevap Anahtarı	B	ADACEBCDCCBACDDCCEDCCCEDEEEDBDDEACDE						
Cevaplarınız		AaACeDcDabc DCcDDCaEEDCCbEDcEEDBDDEACD						

	S	D	Y	B%
Türkçe	0	0	0	0
Metne Sözcük Yerleştirme	1	1	0	100
Sözcükte Anlam	1	1	0	100
Deyimler ve Atasözleri	1	1	0	100
Cümleyi Yorumlama ve Açıklama	2	1	1	50
Paragrafın Karşılık Olduğu Soruyu Belirleme	1	1	0	100
Parçadaki Cümlelerin İçerik ve Özellikleri	1	1	0	100
Virgül	1	0	1	0
Noktalama İşaretleri - Karma	1	1	0	100
Bitişik ve Ayrı Yazılan Kelimeler	1	0	0	0
Büyük Harflerin Yazılışı	1	0	1	0
Ad Soylu Sözcükler - Karma	1	0	1	0
Ekler ve Ek Çeşitleri	1	0	1	0
Sorularla Öğelerin Bulunması	1	0	0	0
Cümlelerin Öğeleri - Karma	1	0	0	0
Paragrafta Anlatım Akışını Bozan Cümle	1	1	0	100
Paragrafı İkiye Ayırma	1	1	0	100
Söz Öbeklerinde Anlam	1	0	1	0
Paragrafın Yorumlanması	1	1	0	100
Paragrafta Yardımcı Düşünceler	5	5	0	100
Paragrafa Özgü Soru Kökü	4	3	1	75
Düşünceyi Geliştirme Yolları	1	1	0	100
Paragrafta Boş Bırakılan Yerleri Tamamlama	4	2	2	50
Paragrafta Ana Düşünce (Ana Fikir)	1	1	0	100
Bir Paragrafa Bağlı Çoklu Sorular	6	6	0	100

	Soru	Doğru	Yanlış	Boş	Net	Başarı
Tarih-1	5	3	1	1	2,75	% 55
Coğrafya-1	5	2	2	1	1,50	% 30
Felsefe	5	3	0	2	3,00	% 60
Din Küll. ve Ahl. Bil.	5	2	1	2	1,75	% 35
Felsefe (Seçmeli)	5	0	0	5	0,00	% 0
TYT Sosyal	20	10	4	6	9,00	% 45
Cevap Anahtarı	B	ECADBEACDBECCABDCAEBADEBE				
Cevaplarınız		cCAD EaAc EC A C Ec				

	S	D	Y	B%
Tarih-1	0	0	0	0
İslamiyet öncesi dönemde Türklerin yaşadığı coğrafyaları ile hayat tarzları arasındaki ilişkiyi analiz eder.	1	1	0	100
Karahanlı ve Gazneli örneklerinden hareketle İslamiyet'in kabulünün Türk devlet yapısında ve toplumsal hayatta meyri	1	0	0	0
Avrupa'daki gelişmelere bağlı olarak Osmanlı idari, askerî ve ekonomik yapısında meydana gelen değişimleri analiz eder	1	0	1	0
1. Dünya Savaşı'nın sonuçlarını Osmanlı Devleti ve Batılı devletler açısından değerlendirir.	1	1	0	100
Eğitim ve kültür alanındaki yapılan inkılapları ve gelişmeleri kavrar.	1	1	0	100
Coğrafya-1	0	0	0	0
Coğrafyanın konularını ve bölümlenmesini açıklar.	1	0	1	0
Türkiye'de görülen iklim tiplerinin özellikleri hakkında çıkarımlarda bulunur.	1	0	0	0
Ekonomik faaliyetleri temel özelliklerine göre ayırır eder.	1	1	0	100
Dünyadaki farklı bölge örneklerini, özellikleri ve bölge belirlemede kullanılan kriterler açısından değerlendirir.	1	0	1	0
Afetlerin dağılışı ile etkilerini ilişkilendirir.	1	1	0	100
Felsefe	0	0	0	0
Bilgi Felsefesi	1	0	0	0
Siyaset Felsefesi	1	1	0	100
Felsefenin İnsan ve Toplum Hayatındaki Rolü	1	1	0	100
Düşünme ve Akıl Yürütmenin Temel Kavramları	1	1	0	100
Bilim Felsefesi	1	0	0	0
Din Küll. ve Ahl. Bil.	0	0	0	0
Hz. Muhammed'in Örneği	1	0	1	0
Bilgi ve İnanç	1	1	0	100
İsim ve sıfatlarının yansımalarıyla Allah'ın tanır.	1	0	0	0

		Soru	Doğru	Yanlış	Boş	Net	Başarı
Matematik-1		30	4	0	26	4,00	% 13
Geometri		10	5	1	4	4,75	% 48
TYT Matematik		40	9	1	30	8,75	% 22
Cevap Anahtarı	B	BCEBCDEBEBBEAEDDCCBCCEAEDBCECDADDEDACBA					
Cevaplarınız		BEA D DAD D eA					

	S	D	Y	B%
Matematik-1	0	0	0	0
Rasyonel Sayılar	1	0	0	0
Ondalık Sayılar	1	0	0	0
Üslü İfadeler	1	0	0	0
Kökü İfadeler	1	0	0	0
Dört İşlem Yeteneği	1	0	0	0
Birinci Dereceden Bir Bilinmeyenli Denklemler	1	0	0	0
Tek ve Çift Sayılar	1	0	0	0
MUTLAK DEĞER	1	0	0	0
Aralık Kavramı ve Basit Eşitsizlikler	1	0	0	0
Küme Kavramı ve Kümelerde İşlemler	1	0	0	0
MANTIK	1	0	0	0
Fonksiyon Grafikleri	1	0	0	0
Sayı Basamakları	1	1	0	100
Bölme Kuralları	1	1	0	100
Asal Sayılar ve Aralarında Asal Sayılar	1	1	0	100
Merkezî Eğilim ve Yayılım Ölçüleri	1	0	0	0
Sayı Problemleri	3	1	0	33
Yüzde, Kar-Zarar Problemleri	2	0	0	0
Yaş Problemleri	1	0	0	0
Rutin Olmayan Problemler	3	0	0	0

		Soru	Doğru	Yanlış	Boş	Net	Başarı
TYT Fen		20	0	0	20	0,00	% 0
Cevap Anahtarı	B	EBDADDCEDDABDEDEABEC					
Cevaplarınız							

	S	D	Y	B%
Fizik	0	0	0	0
Fiziksel Niceliklerin Sınıflandırılması	1	0	0	0
Basınç ve basınç kuvveti kavramlarının katı, durgun sıvı ve gazlarda bağlı olduğu değişkenleri açıklar.	1	0	0	0
Katı maddedeki enerji iletim hızını etkileyen değişkenleri analiz eder.	1	0	0	0
Öteleme kinetik enerjisi, yer çekimi potansiyel enerjisi ve esneklik potansiyel enerjisinin bağlı olduğu değişkenleri ana	1	0	0	0
Katı maddedeki enerji iletim hızını etkileyen değişkenleri analiz eder.	1	0	0	0
Konum, alınan yol, yer değiştirme, hız ve hız kavramlarını birbirleri ile ilişkilendirir.	1	0	0	0
Elektrik enerjisi ve elektriksel güç kavramlarını ilişkilendirir.	1	0	0	0
Ses dalgaları ile ilgili temel kavramları örneklerle açıklar.	1	0	0	0
Kimya	0	0	0	0
Kimya Disiplinleri ve Kimyacıların Çalışma Alanları	1	0	0	0
Periyodik Özellikler	1	0	0	0
Güçlü Etkileşimler / Kovalent Bağ	1	0	0	0
Sıvılar	1	0	0	0
Çözeltilerde Derişim	1	0	0	0
Kimyasal Hesaplamalar / Miktar İçeren Problemler	1	0	0	0
Asitler ve Bazlar	1	0	0	0
Biyoloji	0	0	0	0
Karbohidratların genel özelliklerini ve çeşitlerini bilir.	1	0	0	0
Lizozomu ve görevlerini bilir.	1	0	0	0
Arkeleği tanıtır ve genel özelliklerini açıklar.	1	0	0	0
Mitotik evreyi açıklar ve bu evrede gerçekleşen olayları bilir.	1	0	0	0
Kalıtımın genel esaslarını açıklar.	1	0	0	0
Güncel çevre sorunlarının sebeplerini ve olası sonuçlarını değerlendirir.	1	0	0	0

BİLGİ SARMAL TG TYT 2



225,966 % 77,18

MANİSA / YUNUSEMRE
KEP AKADEMİ

12D - 0
EGE ÖKLÜ

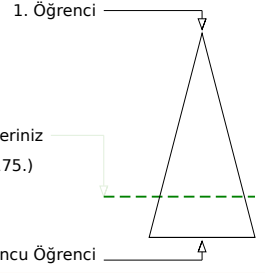
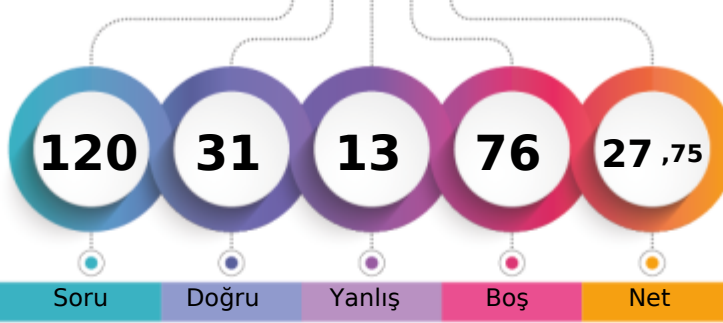

	Şube	Kurum	İlçe	İl	Genel
Öğrenci Sıra No	42	456	576	1602	175175 % 77,18
Sınava Katılan Öğrenci Sayısı	49	533	674	2127	226970

	Soru	Doğru	Yanlış	Boş	Net	Başarı
TYT Türkçe	40	22	7	11	20,25	% 51
Cevap Anahtarı	A CDADACEBDECCBACDDCCEDCCCEDEEEDBDDEAC					
Cevaplarınız	CbADACEBDEC Dd DDcAeEDCbC eEcEdD					

	S	D	Y	B%
Türkçe	0	0	0	0
Metne Sözcük Yerleştirme	1	1	0	100
Sözcükte Anlam	1	0	1	0
Deyimler ve Atasözleri	1	1	0	100
Cümleyi Yorumlama ve Açıklama	2	2	0	100
Paragrafın Karşılık Olduğu Soruyu Belirleme	1	1	0	100
Parçadaki Cümlelerin İçerik ve Özellikleri	1	1	0	100
Virgül	1	1	0	100
Noktalama İşaretleri - Karma	1	1	0	100
Bitişik ve Ayrı Yazılan Kelimeler	1	1	0	100
Büyük Harflerin Yazılışı	1	1	0	100
Ad Soylu Sözcükler - Karma	1	0	0	0
Ekler ve Ek Çeşitleri	1	0	0	0
Sorularla Öğelerin Bulunması	1	0	0	0
Cümlelerin Öğeleri - Karma	1	0	0	0
Paragrafta Anlatım Akışını Bozan Cümle	1	1	0	100
Paragrafı İkiye Ayırma	1	0	1	0
Söz Öbeklerinde Anlam	1	0	0	0
Paragrafın Yorumlanması	1	1	0	100
Paragrafta Yardımcı Düşünceler	5	4	1	80
Paragrafa Özgü Soru Kökü	4	1	3	25
Düşünceyi Geliştirme Yolları	1	1	0	100
Paragrafta Boş Bırakılan Yerleri Tamamlama	4	3	0	75
Paragrafta Ana Düşünce (Ana Fikir)	1	1	0	100
Bir Paragrafa Bağlı Çoklu Sorular	6	0	1	0

	Soru	Doğru	Yanlış	Boş	Net	Başarı
Matematik-1	30	6	3	21	5,25	% 18
Geometri	10	0	0	10	0,00	% 0
TYT Matematik	40	6	3	31	5,25	% 13
Cevap Anahtarı	A BEBCEBCEDECEBBAEDDCCBCEAEEDBCABDADDEDAC					
Cevaplarınız	E BeDE B b C b					

	S	D	Y	B%
Matematik-1	0	0	0	0
Rasyonel Sayılar	1	0	0	0
Ondalık Sayılar	1	1	0	100
Üslü İfadeler	1	0	0	0
Kökü İfadeler	1	0	0	0
Dört İşlem Yeteneği	1	0	0	0
Birinci Dereceden Bir Bilinmeyenli Denklemler	1	1	0	100
Tek ve Çift Sayılar	1	0	1	0
MUTLAK DEĞER	1	1	0	100
Aralık Kavramı ve Basit Eşitsizlikler	1	1	0	100
Küme Kavramı ve Kümelerde İşlemler	1	0	0	0
MANTIK	1	0	0	0
Fonksiyon Grafikleri	1	0	0	0
Sayı Basamakları	1	1	0	100
Bölime Kuralları	1	0	0	0
Asal Sayılar ve Aralarında Asal Sayılar	1	0	1	0
Merkezi Eğilim ve Yayılım Ölçüleri	1	0	0	0
Sayı Problemleri	3	0	0	0
Yüzde, Kar-Zarar Problemleri	2	0	0	0
Yaş Problemleri	1	1	0	100
Rutin Olmayan Problemler	3	0	0	0

	Soru	Doğru	Yanlış	Boş	Net	Başarı
Tarih-1	5	1	2	2	0,50	% 10
Coğrafya-1	5	0	0	5	0,00	% 0
Felsefe	5	1	0	4	1,00	% 20
Din Kült. ve Ahl. Bil.	5	0	0	5	0,00	% 0
Felsefe (Seçmeli)	5	0	0	5	0,00	% 0
TYT Sosyal	20	2	2	16	1,50	% 8
Cevap Anahtarı	A DBECADEBECABAECCBEDCAEBADE					
Cevaplarınız	D a d E					

	S	D	Y	B%
Tarih-1	0	0	0	0
İslamiyet öncesi dönemde Türklerin yaşadığı coğrafyaları ile hayat tarzları arasındaki ilişkiyi analiz eder.	1	1	0	100
Karahanlı ve Gazneli örneklerinden hareketle İslamiyet'in kabulünün Türk devlet yapısında ve toplumsal hayatta meydana	1	0	0	0
Avrupa'daki gelişmelere bağlı olarak Osmanlı idari, askerî ve ekonomik yapısında meydana gelen değişimleri analiz et	1	0	1	0
I. Dünya Savaşı'nın sonuçlarını Osmanlı Devleti ve Batılı devletler açısından değerlendirir.	1	0	0	0
Eğitim ve kültür alanındaki yapılan inkılapları ve gelişmeleri kavrar.	1	0	1	0
Coğrafya-1	0	0	0	0
Coğrafyanın konularını ve bölünmesini açıklar.	1	0	0	0
Türkiye'de görülen iklim tiplerinin özellikleri hakkında çıkarımlarda bulunur.	1	0	0	0
Ekonomik faaliyetleri temel özelliklerine göre ayırır eder.	1	0	0	0
Dünyadaki farklı bölge örneklerini, özelliklerini ve bölge belirlemede kullanılan kriterler açısından değerlendirir.	1	0	0	0
Afetlerin dağılışı ile etkilerini ilişkilendirir.	1	0	0	0
Felsefe	0	0	0	0
Bilgi Felsefesi	1	0	0	0
Siyaset Felsefesi	1	0	0	0
Felsefenin İnsan ve Toplum Hayatındaki Rolü	1	1	0	100
Düşünme ve Akıl Yürütmenin Temel Kavramları	1	0	0	0
Bilim Felsefesi	1	0	0	0
Din Kült. ve Ahl. Bil.	0	0	0	0
Hz. Muhammed'in Örnekliliği	1	0	0	0
Bilgi ve İnanç	1	0	0	0
İsim ve sıfatlarının yansımalarıyla Allah'ı tanıtır.	1	0	0	0

	Soru	Doğru	Yanlış	Boş	Net	Başarı
Fizik	7	1	0	6	1,00	% 14
Kimya	7	0	1	6	-0,25	% 0
Biyoloji	6	0	0	6	0,00	% 0
TYT Fen	20	1	1	18	0,75	% 4
Cevap Anahtarı	A CDEBDADBDCEDDACEEDAB					
Cevaplarınız	D c					

	S	D	Y	B%
Fizik	0	0	0	0
Fiziksel Niceliklerin Sınıflandırılması	1	0	0	0
Basınç ve basınç kuvveti kavramlarının katı, durgun sıvı ve gazlarda bağlı olduğu değişkenleri açıklar.	1	0	0	0
Öteleme kinetik enerjisi, yer çekimi potansiyel enerjisi ve esneklik potansiyel enerjisinin bağlı olduğu değişkenleri ana	1	0	0	0
Katı maddedeki enerji iletim hızını etkileyen değişkenleri analiz eder.	1	0	0	0
Konum, alınan yol, yer değiştirme, hız ve hız kavramlarını birbirleri ile ilişkilendirir.	1	0	0	0
Elektrik enerjisi ve elektriksel güç kavramlarını ilişkilendirir.	1	0	0	0
Ses dalgaları ile ilgili temel kavramları örneklerle açıklar.	1	1	0	100
Kimya	0	0	0	0
Kimya Disiplinleri ve Kimyacıların Çalışma Alanları	1	0	0	0
Periyodik Özellikler	1	0	0	0
Güçlü Etkileşimler / Kovalent Bağ	1	0	0	0
Sıvılar	1	0	0	0
Çözeltilerde Derişim	1	0	1	0
Kimyasal Hesaplamalar / Miktar İçeren Problemler	1	0	0	0
Asitler ve Bazlar	1	0	0	0
Biyoloji	0	0	0	0
Karbohidratların genel özelliklerini ve çeşitlerini bilir.	1	0	0	0
Lizozomu ve görevlerini bilir.	1	0	0	0
Arkeleri tanıtır ve genel özelliklerini açıklar.	1	0	0	0
Mitotik evreyi açıklar ve bu evrede gerçekleşen olayları bilir.	1	0	0	0
Kalıtımın genel esaslarını açıklar.	1	0	0	0
Güncel çevre sorunlarının sebeplerini ve olası sonuçlarını değerlendirir.	1	0	0	0

BİLGİ SARMAL TG TYT 2

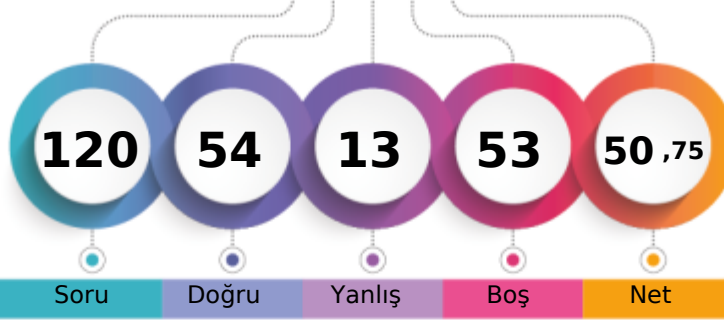

293,083 % 45,44

MANİSA / YUNUSEMRE
KEP AKADEMİ12D - 0
ELANAZ ŞİMŞEK

1. Öğrenci

Sizin yeriniz
(103126.)

Sonuncu Öğrenci

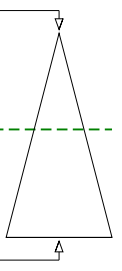

Soru Doğru Yanlış Boş Net

Şube Kurum İlçe İl Genel

Öğrenci Sıra No 21 262 336 770 103126 % 45,44

Sınava Katılan Öğrenci Sayısı 49 533 674 2127 226970

		Soru	Doğru	Yanlış	Boş	Net	Başarı	
TYT Türkçe		40	29	8	3	27,00	% 68	
Cevap Anahtarı	B	ADACEBCDCCBACDCDDCCCEEDCCCEDEEEDBDDEACDE						
Cevaplarınız		bdACEdCDC cd DCCDDCCCEEDCCCEcEEEDBcDEbCa						

	S	D	Y	B%
Türkçe	0	0	0	0
Metne Sözcük Yerleştirme	1	1	0	100
Sözcükte Anlam	1	1	0	100
Deyimler ve Atasözleri	1	0	1	0
Cümleli Yorumlama ve Açıklama	2	2	0	100
Paragrafın Karşılık Olduğu Soruyu Belirleme	1	1	0	100
Parçadaki Cümlelerin İçerik ve Özellikleri	1	1	0	100
Virgül	1	0	1	0
Noktalama İşaretleri - Karma	1	0	1	0
Bitişik ve Ayrı Yazılan Kelimeler	1	0	0	0
Büyük Harflerin Yazılışı	1	1	0	100
Ad Soylu Sözcükler - Karma	1	0	0	0
Ekler ve Ek Çeşitleri	1	0	1	0
Sorularla Öğelerin Bulunması	1	0	1	0
Cümlelerin Öğeleri - Karma	1	0	0	0
Paragrafta Anlatım Akışını Bozan Cümle	1	1	0	100
Paragrafı İkiye Ayırma	1	1	0	100
Söz Öbeklerinde Anlam	1	1	0	100
Paragrafın Yorumlanması	1	1	0	100
Paragrafta Yardımcı Düşünceler	5	5	0	100
Paragrafa Özgü Soru Kökü	4	3	1	75
Düşünceyi Geliştirme Yolları	1	1	0	100
Paragrafta Boş Bırakılan Yerleri Tamamlama	4	4	0	100
Paragrafta Ana Düşünce (Ana Fikir)	1	1	0	100
Bir Paragrafa Bağlı Çoklu Sorular	6	4	2	67

	Soru	Doğru	Yanlış	Boş	Net	Başarı
Tarih-1	5	3	1	1	2,75	% 55
Coğrafya-1	5	1	1	3	0,75	% 15
Felsefe	5	5	0	0	5,00	% 100
Din Küll. ve Ahl. Bil.	5	3	0	2	3,00	% 60
Felsefe (Seçmeli)	5	0	0	5	0,00	% 0
TYT Sosyal	20	12	2	6	11,50	% 58
Cevap Anahtarı	B	ECADBEACADBECCABDCAEBADEBE				
Cevaplarınız		CADed D ECCAB C EB				

	S	D	Y	B%
Tarih-1	0	0	0	0
İslamiyet öncesi dönemde Türklerin yaşadığı coğrafyaları ile hayat tarzları arasındaki ilişkiyi analiz eder.	1	1	0	100
Karahanlı ve Gazneli örneklerinden hareketle İslamiyet'in kabulünün Türk devlet yapısında ve toplumsal hayatta meyri	1	0	1	0
Avrupa'daki gelişmelere bağlı olarak Osmanlı idari, askerî ve ekonomik yapısında meydana gelen değişimleri analiz et	1	0	0	0
1. Dünya Savaşı'nın sonuçlarını Osmanlı Devleti ve Batılı devletler açısından değerlendirir.	1	1	0	100
Eğitim ve kültür alanındaki yapılan inkılapları ve gelişmeleri kavrar.	1	1	0	100
Coğrafya-1	0	0	0	0
Coğrafyanın konularını ve bölünmesini açıklar.	1	1	0	100
Türkiye'de görülen iklim tiplerinin özellikleri hakkında çıkarımlarda bulunur.	1	0	0	0
Ekonomik faaliyetleri temel özelliklerine göre ayırır eder.	1	0	1	0
Dünyadaki farklı bölge örneklerini, özellikleri ve bölge belirlemede kullanılan kriterler açısından değerlendirir.	1	0	0	0
Afetlerin dağılışı ile etkilerini ilişkilendirir.	1	0	0	0
Felsefe	0	0	0	0
Bilgi Felsefesi	1	1	0	100
Siyaset Felsefesi	1	1	0	100
Felsefenin İnsan ve Toplum Hayatındaki Rolü	1	1	0	100
Düşünme ve Akıl Yürütmenin Temel Kavramları	1	1	0	100
Bilim Felsefesi	1	1	0	100
Din Küll. ve Ahl. Bil.	0	0	0	0
Hz. Muhammed'in Örneği	1	1	0	100
Bilgi ve İnanç	1	1	0	100
İsim ve sıfatlarının yansımalarıyla Allah'ı tanıır.	1	0	0	0

		Soru	Doğru	Yanlış	Boş	Net	Başarı
Matematik-1		30	13	3	14	12,25	% 41
Geometri		10	0	0	10	0,00	% 0
TYT Matematik		40	13	3	24	12,25	% 31
Cevap Anahtarı	B	BCEBCDEBEBBEAEDDCCBCCEAEBCEDADDEDACBA					
Cevaplarınız		B BbaEB BEA DCCCC b E					

	S	D	Y	B%
Matematik-1	0	0	0	0
Rasyonel Sayılar	1	1	0	100
Ondalık Sayılar	1	1	0	100
Üslü ifadeler	1	1	0	100
Kökü ifadeler	1	0	0	0
Dört İşlem Yeteneği	1	0	0	0
Birinci Dereceden Bir Bilinmeyenli Denklemler	1	1	0	100
Tek ve Çift Sayılar	1	0	1	0
MUTLAK DEĞER	1	0	1	0
Aralık Kavramı ve Basit Eşitsizlikler	1	1	0	100
Küme Kavramı ve Kümelerde İşlemler	1	0	0	0
MANTIK	1	0	0	0
Fonksiyon Grafikleri	1	0	0	0
Sayı Basamakları	1	1	0	100
Bölme Kuralları	1	1	0	100
Asal Sayılar ve Aralarında Asal Sayılar	1	1	0	100
Merkezî Eğilim ve Yayılım Ölçüleri	1	0	0	0
Sayı Problemleri	3	2	0	67
Yüzde, Kar-Zarar Problemleri	2	1	0	50
Yaş Problemleri	1	1	0	100
Rutin Olmayan Problemler	3	1	0	33

		Soru	Doğru	Yanlış	Boş	Net	Başarı
TYT Fen		20	0	0	20	0,00	% 0
Cevap Anahtarı	B	EBDADDCEDDABDEDEBEC					
Cevaplarınız							

	S	D	Y	B%
Fizik	0	0	0	0
Fiziksel Niceliklerin Sınıflandırılması	1	0	0	0
Basınç ve basınç kuvveti kavramlarının katı, durgun sıvı ve gazlarda bağlı olduğu değişkenleri açıklar.	1	0	0	0
Öteleme kinetik enerjisi, yer çekimi potansiyel enerjisi ve esneklik potansiyel enerjisinin bağlı olduğu değişkenleri ana	1	0	0	0
Katı maddedeki enerji iletim hızını etkileyen değişkenleri analiz eder.	1	0	0	0
Konum, alınan yol, yer değiştirme, hız ve hız kavramlarını birbirleri ile ilişkilendirir.	1	0	0	0
Elektrik enerjisi ve elektriksel güç kavramlarını ilişkilendirir.	1	0	0	0
Ses dalgaları ile ilgili temel kavramları örneklerle açıklar.	1	0	0	0
Kimya	0	0	0	0
Kimya Disiplinleri ve Kimyacıların Çalışma Alanları	1	0	0	0
Periyodik Özellikler	1	0	0	0
Güçlü Etkileşimler / Kovalent Bağ	1	0	0	0
Sıvılar	1	0	0	0
Çözeltilerde Derişim	1	0	0	0
Kimyasal Hesaplamalar / Miktar İçeren Problemler	1	0	0	0
Asitler ve Bazlar	1	0	0	0
Biyoloji	0	0	0	0
Karbohidratların genel özelliklerini ve çeşitlerini bilir.	1	0	0	0
Lizozomu ve görevlerini bilir.	1	0	0	0
Arkeleleri tanıır ve genel özelliklerini açıklar.	1	0	0	0
Mitotik evreyi açıklar ve bu evrede gerçekleşen olayları bilir.	1	0	0	0
Kalıtımın genel esaslarını açıklar.	1	0	0	0
Güncel çevre sorunlarının sebeplerini ve olası sonuçlarını değerlendirir.	1	0	0	0

BİLGİ SARMAL TG TYT 2

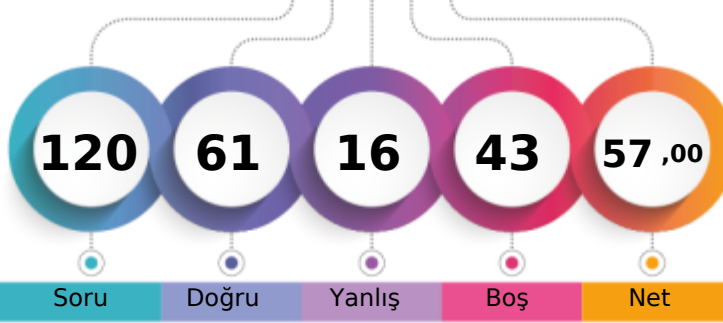

312,217 % 36,44

MANİSA / YUNUSEMRE
KEP AKADEMİ12D - 0
ELİF AKBOĞA

1. Öğrenci

Sizin yeriniz
(82714.)

Sonuncu Öğrenci

Soru Doğru Yanlış Boş Net

Şube Kurum İlçe İl Genel

Öğrenci Sıra No 15 207 272 592 82714 % 36,44

Sınava Katılan Öğrenci Sayısı 49 533 674 2127 226970

	Soru	Doğru	Yanlış	Boş	Net	Başarı
TYT Türkçe	40	31	9	0	28,75	% 72
Cevap Anahtarı	A CDADACEBDECCBACDCCDDCCCEEDCCCEDEEEDBDDEAC					
Cevaplarınız	CDADACEBDaCCaACDCcDDCaEabCCCEcbEEDBDDEAA					

	S	D	Y	B	%
Türkçe	0	0	0	0	0
Metne Sözcük Yerleştirme	1	1	0	100	
Sözcükte Anlam	1	1	0	100	
Deyimler ve Atasözleri	1	1	0	100	
Cümleyi Yorumlama ve Açıklama	2	2	0	100	
Paragrafın Karşılık Olduğu Soruyu Belirleme	1	1	0	100	
Parçadaki Cümlelerin İçerik ve Özellikleri	1	1	0	100	
Virgül	1	1	0	100	
Noktalama İşaretleri - Karma	1	1	0	100	
Bitişik ve Ayrı Yazılan Kelimeler	1	0	1	0	
Büyük Harflerin Yazılışı	1	1	0	100	
Ad Soylu Sözcükler - Karma	1	1	0	100	
Ekler ve Ek Çeşitleri	1	0	1	0	
Sorularla Öğelerin Bulunması	1	1	0	100	
Cümlelerin Öğeleri - Karma	1	1	0	100	
Paragrafta Anlatım Akışını Bozan Cümle	1	1	0	100	
Paragrafı İkiye Ayırma	1	1	0	100	
Söz Öbeklerinde Anlam	1	0	1	0	
Paragrafın Yorumlanması	1	1	0	100	
Paragrafta Yardımcı Düşünceler	5	5	0	100	
Paragrafa Özgü Soru Kökü	4	1	3	25	
Düşünceyi Geliştirme Yolları	1	0	1	0	
Paragrafta Boş Bırakılan Yerleri Tamamlama	4	3	1	75	
Paragrafta Ana Düşünce (Ana Fikir)	1	1	0	100	
Bir Paragrafa Bağlı Çoklu Sorular	6	5	1	83	

	Soru	Doğru	Yanlış	Boş	Net	Başarı
Tarih-1	5	5	0	0	5,00	% 100
Coğrafya-1	5	2	2	1	1,50	% 30
Felsefe	5	5	0	0	5,00	% 100
Din Küll. ve Ahl. Bil.	5	4	0	1	4,00	% 80
Felsefe (Seçmeli)	5	0	0	5	0,00	% 0
TYT Sosyal	20	16	2	2	15,50	% 78
Cevap Anahtarı	A DBECADEBECABAECCBEDCAEBADE					
Cevaplarınız	DBECAD dbABAECCBEDC					

	S	D	Y	B	%
Tarih-1	0	0	0	0	0
İslamiyet öncesi dönemde Türklerin yaşadığı coğrafyalar ile hayat tarzları arasındaki ilişkiyi analiz eder.	1	1	0	100	
Karahanlı ve Gazneli örneklerinden hareketle İslamiyet'in kabulünün Türk devlet yapısında ve toplumsal hayatta meyri	1	1	0	100	
Avrupa'daki gelişmelerle ilgili olarak Osmanlı idari, askerî ve ekonomik yapısında meydana gelen gelişimleri analiz et	1	1	0	100	
I. Dünya Savaşı'nın sonuçlarını Osmanlı Devleti ve Batılı devletler açısından değerlendirir.	1	1	0	100	
Eğitim ve kültür alanındaki yapılan inkılapları ve gelişmeleri kavrar.	1	1	0	100	
Coğrafya-1	0	0	0	0	0
Coğrafyanın konularını ve bölünmesinin açıklar.	1	1	0	100	
Türkiye'de görülen iklim tiplerinin özellikleri hakkında çıkarımlarda bulunur.	1	0	0	0	
Ekonomik faaliyetleri temel özelliklerine göre ayırır eder.	1	0	1	0	
Dünyadaki farklı bölge örneklerini, özelliklerini ve bölge belirlemede kullanılan kriterler açısından değerlendirir.	1	0	1	0	
Afetlerin dağılışı ile etkilerini ilişkilendirir.	1	1	0	100	
Felsefe	0	0	0	0	0
Bilgi Felsefesi	1	1	0	100	
Siyaset Felsefesi	1	1	0	100	
Felsefenin İnsan ve Toplum Hayatındaki Rolü	1	1	0	100	
Düşünme ve Akıl Yürütmenin Temel Kavramları	1	1	0	100	
Bilim Felsefesi	1	1	0	100	
Din Küll. ve Ahl. Bil.	0	0	0	0	0
Hizmet, Muhammed'in Örneği	1	1	0	100	
Bilgi ve İnanç	1	1	0	100	
İsim ve sıfatlarının yansımalarıyla Allah'ı tanıtır.	1	1	0	100	

	Soru	Doğru	Yanlış	Boş	Net	Başarı
Matematik-1	30	9	0	21	9,00	% 30
Geometri	10	0	0	10	0,00	% 0
TYT Matematik	40	9	0	31	9,00	% 23
Cevap Anahtarı	A BEBCEBCEDECEBBAEEDDCCBCEAEEDBCABDADDEDAC					
Cevaplarınız	B B C E E A D C C					

	S	D	Y	B	%
Matematik-1	0	0	0	0	0
Rasyonel Sayılar	1	1	0	100	
Ondalık Sayılar	1	0	0	0	
Üslü ifadeler	1	1	0	100	
Kökü ifadeler	1	0	0	0	
Dört İşlem Yeteneği	1	0	0	0	
Birinci Dereceden Bir Bilinmeyenli Denklemler	1	0	0	0	
Tek ve Çift Sayılar	1	1	0	100	
MUTLAK DEĞER	1	0	0	0	
Aralık Kavramı ve Basit Eşitsizlikler	1	1	0	100	
Küme Kavramı ve Kümelerde İşlemler	1	0	0	0	
MANTIK	1	1	0	100	
Fonksiyon Grafikleri	1	0	0	0	
Sayı Basamakları	1	0	0	0	
Bölme Kuralları	1	0	0	0	
Asal Sayılar ve Aralarında Asal Sayılar	1	1	0	100	
Merkezî Eğilim ve Yayılım Ölçüleri	1	0	0	0	
Sayı Problemleri	3	1	0	33	
Yüzde, Kar-Zarar Problemleri	2	0	0	0	
Yaş Problemleri	1	1	0	100	
Rutin Olmayan Problemler	3	1	0	33	

	Soru	Doğru	Yanlış	Boş	Net	Başarı
Fizik	7	3	4	0	2,00	% 29
Kimya	7	1	0	6	1,00	% 14
Biyoloji	6	1	1	4	0,75	% 13
TYT Fen	20	5	5	10	3,75	% 19
Cevap Anahtarı	A CDEBDADBDCEDDACEEDAB					
Cevaplarınız	abEBedDB D a					

	S	D	Y	B	%
Fizik	0	0	0	0	0
Fiziksel Niceliklerin Sınıflandırılması	1	0	1	0	
Basınç ve basınç kuvveti kavramlarının katı, durgun sıvı ve gazlarda bağlı olduğu değişkenleri açıklar.	1	0	1	0	
Öteleme kinetik enerjisi, yer çekimi potansiyel enerjisi ve esneklik potansiyel enerjisinin bağlı olduğu değişkenleri ana	1	1	0	100	
Katı maddedeki enerji iletim hızını etkileyen değişkenleri analiz eder.	1	1	0	100	
Konum, alınan yol, yer değiştirme, hız ve hız kavramlarını birbirleri ile ilişkilendirir.	1	0	1	0	
Elektrik enerjisi ve elektriksel güç kavramlarını ilişkilendirir.	1	0	1	0	
Ses dalgaları ile ilgili temel kavramları örneklerle açıklar.	1	1	0	100	
Kimya	0	0	0	0	0
Kimya Disiplinleri ve Kimyacıların Çalışma Alanları	1	1	0	100	
Periyodik Özellikler	1	0	0	0	
Güçlü Etkileşimler / Kovalent Bağ	1	0	0	0	
Sıvılar	1	0	0	0	
Çözeltilerde Derişim	1	0	0	0	
Kimyasal Hesaplamalar / Miktar İçeren Problemler	1	0	0	0	
Astirler ve Bazılar	1	0	0	0	
Biyoloji	0	0	0	0	0
Karbohidratların genel özelliklerini ve çeşitlerini bilir.	1	0	0	0	
Lizozomu ve görevlerini bilir.	1	0	0	0	
Arkeleri tanıtır ve genel özelliklerini açıklar.	1	0	0	0	
Mitotik evreyi açıklar ve bu evrede gerçekleşen olayları bilir.	1	1	0	100	
Kalıtımın genel esaslarını açıklar.	1	0	0	0	
Güncel çevre sorunlarının sebeplerini ve olası sonuçlarını değerlendirir.	1	0	1	0	

BİLGİ SARMAL TG TYT 2

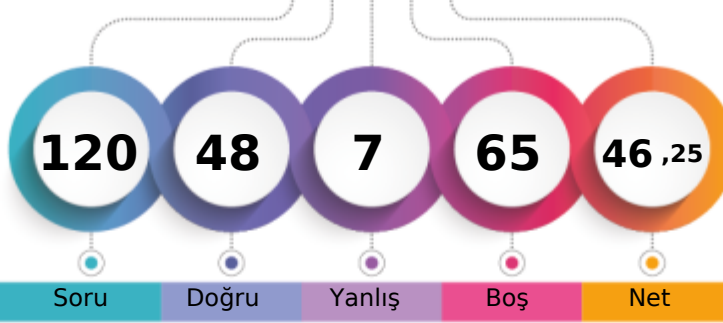

279,799 % 51,99

MANİSA / YUNUSEMRE
KEP AKADEMİ12D - 0
ELİF BAYRAKTAR

1. Öğrenci

Sizin yeriniz
(118009.)

Sonuncu Öğrenci

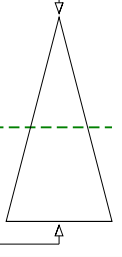

Şube Kurum İlçe İl Genel

Öğrenci Sıra No 23 298 383 923 118009 % 51,99

Sınava Katılan Öğrenci Sayısı 49 533 674 2127 226970

	Soru	Doğru	Yanlış	Boş	Net	Başarı
TYT Türkçe	40	33	2	5	32,50	% 81
Cevap Anahtarı	A CDADACEBDECCBACDDDDCCCEDEEEDBDDEAC					
Cevaplarınız	CD ACEBD eCB CDCDDDCe DCCCEDEEEDBDDEAC					

	S	D	Y	B%
Türkçe	0	0	0	0
Metne Sözcük Yerleştirme	1	1	0	100
Sözcükte Anlam	1	1	0	100
Deyimler ve Atasözleri	1	0	0	0
Cümleyi Yorumlama ve Açıklama	2	1	0	50
Paragrafın Karşılık Olduğu Soruyu Belirleme	1	1	0	100
Parçadaki Cümlelerin İçerik ve Özellikleri	1	1	0	100
Virgül	1	1	0	100
Noktalama İşaretleri - Karma	1	1	0	100
Bitişik ve Ayrı Yazılan Kelimeler	1	0	0	0
Büyük Harflerin Yazılışı	1	0	1	0
Ad Söylü Sözcükler - Karma	1	1	0	100
Ekler ve Ek Çeşitleri	1	1	0	100
Sorularla Öğelerin Bulunması	1	0	0	0
Cümlelerin Öğeleri - Karma	1	1	0	100
Paragrafta Anlatım Akışını Bozan Cümle	1	1	0	100
Paragrafı İkiye Ayırma	1	1	0	100
Söz Öbeklerinde Anlam	1	1	0	100
Paragrafın Yorumlanması	1	1	0	100
Paragrafta Yardımcı Düşünceler	5	5	0	100
Paragrafa Özgü Soru Kökü	4	3	1	75
Düşünceyi Geliştirme Yolları	1	0	0	0
Paragrafta Boş Bırakılan Yerleri Tamamlama	4	4	0	100
Paragrafta Ana Düşünce (Ana Fikir)	1	1	0	100
Bir Paragrafa Bağlı Çoklu Sorular	6	6	0	100

	Soru	Doğru	Yanlış	Boş	Net	Başarı
Matematik-1	30	5	2	23	4,50	% 15
Geometri	10	0	0	10	0,00	% 0
TYT Matematik	40	5	2	33	4,50	% 11
Cevap Anahtarı	A BEBCEBCECEBBEAEDDCCBCEAEEDBCABDADDEDAC					
Cevaplarınız	BEB e E b C					

	S	D	Y	B%
Matematik-1	0	0	0	0
Rasyonel Sayılar	1	1	0	100
Ondalık Sayılar	1	1	0	100
Üslü İfadeler	1	1	0	100
Kökü İfadeler	1	0	0	0
Dört İşlem Yeteneği	1	0	0	0
Birinci Dereceden Bir Bilinmeyenli Denklemler	1	0	0	0
Tek ve Çift Sayılar	1	0	1	0
MUTLAK DEĞER	1	0	0	0
Aralık Kavramı ve Basit Eşitsizlikler	1	1	0	100
Küme Kavramı ve Kümelerde İşlemler	1	0	0	0
MANTIK	1	0	0	0
Fonksiyon Grafikleri	1	0	0	0
Sayı Basamakları	1	0	0	0
Bölime Kuralları	1	0	0	0
Asal Sayılar ve Aralarında Asal Sayılar	1	0	1	0
Merkezî Eğilim ve Yayılım Ölçüleri	1	0	0	0
Sayı Problemleri	3	0	0	0
Yüzde, Kar-Zarar Problemleri	2	0	0	0
Yaş Problemleri	1	1	0	100
Rutin Olmayan Problemler	3	0	0	0

	Soru	Doğru	Yanlış	Boş	Net	Başarı
Tarih-1	5	2	1	2	1,75	% 35
Coğrafya-1	5	1	1	3	0,75	% 15
Felsefe	5	4	0	1	4,00	% 80
Din Küll. ve Ahl. Bil.	5	3	1	1	2,75	% 55
Felsefe (Seçmeli)	5	0	0	5	0,00	% 0
TYT Sosyal	20	10	3	7	9,25	% 46
Cevap Anahtarı	A DBECADEBECABAECCBEDCAEBADE					
Cevaplarınız	a E A aABAE CcE CA					

	S	D	Y	B%
Tarih-1	0	0	0	0
İslamiyet öncesi dönemde Türklerin yaşadığı coğrafyalar ile hayat tarzları arasındaki ilişkiyi analiz eder.	1	0	1	0
Karahanlı ve Gazneli örneklerinden hareketle İslamiyet'in kabulünün Türk devlet yapısında ve toplumsal hayatta meyri	1	0	0	0
Avrupa'daki gelişmelere bağlı olarak Osmanlı idari, askerî ve ekonomik yapısında meydana gelen değişimleri analiz et	1	1	0	100
I. Dünya Savaşı'nın sonuçlarını Osmanlı Devleti ve Batılı devletler açısından değerlendirir.	1	0	0	0
Eğitim ve kültür alanındaki yapılan inkılapları ve gelişmeleri kavrar.	1	1	0	100
Coğrafya-1	0	0	0	0
Coğrafyanın konularını ve bölümlenmesini açıklar.	1	0	0	0
Türkiye'de görülen iklim tiplerinin özellikleri hakkında çıkarımlarda bulunur.	1	0	0	0
Ekonomik faaliyetleri temel özelliklerine göre ayırır eder.	1	0	0	0
Dünyadaki farklı bölge örneklerini, özellikleri ve bölge belirlemede kullanılan kriterler açısından değerlendirir.	1	0	1	0
Afetlerin dağılışı ile etkilerini ilişkilendirir.	1	1	0	100
Felsefe	0	0	0	0
Bilgi Felsefesi	1	1	0	100
Siyaset Felsefesi	1	1	0	100
Felsefenin İnsan ve Toplum Hayatındaki Rolü	1	1	0	100
Düşünme ve Akıl Yürütmenin Temel Kavramları	1	0	0	0
Bilim Felsefesi	1	1	0	100
Din Küll. ve Ahl. Bil.	0	0	0	0
Hz. Muhammed'in Örneği	1	0	1	0
Bilgi ve İnanç	1	1	0	100
İsim ve sıfatlarının yansımalarıyla Allah'ın tanır.	1	0	0	0

	Soru	Doğru	Yanlış	Boş	Net	Başarı
TYT Fen	20	0	0	20	0,00	% 0
Cevap Anahtarı	A CDEBDADBDCEDDACEEDAB					
Cevaplarınız						

	S	D	Y	B%
Fizik	0	0	0	0
Fiziksel Niceliklerin Sınıflandırılması	1	0	0	0
Basınç ve basınç kuvveti kavramlarının katı, durgun sıvı ve gazlarda bağlı olduğu değişkenleri açıklar.	1	0	0	0
Katı maddedeki enerji iletim hızını etkileyen değişkenleri analiz eder.	1	0	0	0
Öteleme kinetik enerjisi, yer çekimi potansiyel enerjisi ve esneklik potansiyel enerjisinin bağlı olduğu değişkenleri ana	1	0	0	0
Katı maddedeki enerji iletim hızını etkileyen değişkenleri analiz eder.	1	0	0	0
Konum, alınan yol, yer değiştirme, hız ve hız kavramlarını birbirleri ile ilişkilendirir.	1	0	0	0
Elektrik enerjisi ve elektriksel güç kavramlarını ilişkilendirir.	1	0	0	0
Ses dalgaları ile ilgili temel kavramları örneklerle açıklar.	1	0	0	0
Kimya	0	0	0	0
Kimya Disiplinleri ve Kimyacıların Çalışma Alanları	1	0	0	0
Periyodik Özellikler	1	0	0	0
Güçlü Etkileşimler / Kovalent Bağ	1	0	0	0
Sıvılar	1	0	0	0
Çözeltilerde Derişim	1	0	0	0
Kimyasal Hesaplamalar / Miktar İçeren Problemler	1	0	0	0
Asitler ve Bazlar	1	0	0	0
Biyoloji	0	0	0	0
Karbohidratların genel özelliklerini ve çeşitlerini bilir.	1	0	0	0
Lizozomu ve görevlerini bilir.	1	0	0	0
Arkeoloji tanır ve genel özelliklerini açıklar.	1	0	0	0
Mitotik evreyi açıklar ve bu evrede gerçekleşen olayları bilir.	1	0	0	0
Kalıtımın genel esaslarını açıklar.	1	0	0	0
Güncel çevre sorunlarının sebeplerini ve olası sonuçlarını değerlendirir.	1	0	0	0

BİLGİ SARMAL TG TYT 2

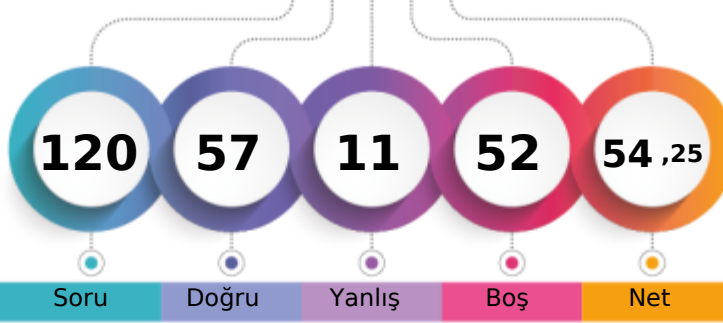

303,619 % 40,42

MANİSA / YUNUSEMRE
KEP AKADEMİ12D - 0
ELİFSU DANACI

1. Öğrenci

Sizin yeriniz
(91731.)

Sonuncu Öğrenci

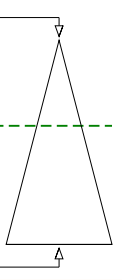

Şube	Kurum	İlçe	İl	Genel
Öğrenci Sıra No	18	229	295	656
Sınava Katılan Öğrenci Sayısı	49	533	674	2127
				91731 % 40,42
				226970

	Soru	Doğru	Yanlış	Boş	Net	Başarı
TYT Türkçe	40	32	6	2	30,50	% 76
Cevap Anahtarı	A CDADACEBDECCBACDCCDDCCCEEDCCCEDEEEDBDDEAC					
Cevaplarınız	CDADACEdbEe Be DdDDCCCEEDaCCEDEEEDBDDEAC					

	S	D	Y	B	%
Türkçe	0	0	0	0	0
Metne Sözcük Yerleştirme	1	1	0	100	
Sözcükte Anlam	1	1	0	100	
Deyimler ve Atasözleri	1	1	0	100	
Cümleyi Yorumlama ve Açıklama	2	2	0	100	
Paragrafın Karşılık Olduğu Soruyu Belirleme	1	1	0	100	
Parçadaki Cümlelerin İçerik ve Özellikleri	1	1	0	100	
Virgül	1	0	1	0	
Noktalama İşaretleri - Karma	1	0	1	0	
Bitişik ve Ayrı Yazılan Kelimeler	1	1	0	100	
Büyük Harflerin Yazılışı	1	0	1	0	
Ad Sözcükler - Karma	1	0	0	0	
Ekler ve Ek Çeşitleri	1	1	0	100	
Sorularla Öğelerin Bulunması	1	0	1	0	
Cümlelerin Öğeleri - Karma	1	0	0	0	
Paragrafta Anlatım Akışını Bozan Cümle	1	1	0	100	
Paragrafı İkiye Ayırma	1	0	1	0	
Söz Öbeklerinde Anlam	1	1	0	100	
Paragrafın Yorumlanması	1	1	0	100	
Paragrafta Yardımcı Düşünceler	5	5	0	100	
Paragrafa Özgü Soru Kökü	4	4	0	100	
Düşünceyi Geliştirme Yolları	1	1	0	100	
Paragrafta Boş Bırakılan Yerleri Tamamlama	4	3	1	75	
Paragrafta Ana Düşünce (Ana Fikir)	1	1	0	100	
Bir Paragrafa Bağlı Çoklu Sorular	6	6	0	100	

	Soru	Doğru	Yanlış	Boş	Net	Başarı
Tarih-1	5	4	1	0	3,75	% 75
Coğrafya-1	5	1	1	3	0,75	% 15
Felsefe	5	5	0	0	5,00	% 100
Din Küll. ve Ahl. Bil.	5	4	0	1	4,00	% 80
Felsefe (Seçmeli)	5	0	0	5	0,00	% 0
TYT Sosyal	20	14	2	4	13,50	% 68
Cevap Anahtarı	A DBECADEBECABAECCBEDCAEBADE					
Cevaplarınız	eBECAD d BAECCEB CA					

	S	D	Y	B	%
Tarih-1	0	0	0	0	0
İslamiyet öncesi dönemde Türklerin yaşadığı coğrafyaları ile hayat tarzları arasındaki ilişkiyi analiz eder.	1	0	1	0	
Karahanlı ve Gazneli örneklerinden hareketle İslamiyet'in kabulünün Türk devlet yapısında ve toplumsal hayatta meyri	1	1	0	100	
Avrupa'daki gelişmelere bağlı olarak Osmanlı idari, askerî ve ekonomik yapısında meydana gelen değişimleri analiz et	1	1	0	100	
I. Dünya Savaşı'nın sonuçlarını Osmanlı Devleti ve Batılı devletler açısından değerlendirir.	1	1	0	100	
Eğitim ve kültür alanındaki yapılan inkılapları ve gelişmeleri kavrar.	1	1	0	100	
Coğrafya-1	0	0	0	0	0
Coğrafyanın konularını ve bölümlenmesini açıklar.	1	1	0	100	
Türkiye'de görülen iklim tiplerinin özellikleri hakkında çıkarımlarda bulunur.	1	0	0	0	
Ekonomik faaliyetleri temel özelliklerine göre ayırır eder.	1	0	1	0	
Dünyadaki farklı bölge örneklerini, özelliklerini ve bölge belirlemede kullanılan kriterler açısından değerlendirir.	1	0	0	0	
Afetlerin dağılışı ile etkilerini ilişkilendirir.	1	0	0	0	
Felsefe	0	0	0	0	0
Bilgi Felsefesi	1	1	0	100	
Siyaset Felsefesi	1	1	0	100	
Felsefenin İnsan ve Toplum Hayatındaki Rolü	1	1	0	100	
Düşünme ve Akıl Yürütmenin Temel Kavramları	1	1	0	100	
Bilim Felsefesi	1	1	0	100	
Din Küll. ve Ahl. Bil.	0	0	0	0	0
Hz. Muhammed'in Örnekliliği	1	1	0	100	
Bilgi ve İnanç	1	1	0	100	
İsim ve sıfatlarının yansımalarıyla Allah'ı tanıır.	1	0	0	0	

	Soru	Doğru	Yanlış	Boş	Net	Başarı
Matematik-1	30	9	1	20	8,75	% 29
Geometri	10	0	0	10	0,00	% 0
TYT Matematik	40	9	1	30	8,75	% 22
Cevap Anahtarı	A BEBCEBCDECEBBAEDDCCBCEAEEDBCABDADDEDAC					
Cevaplarınız	BE b B A DD C C D					

	S	D	Y	B	%
Matematik-1	0	0	0	0	0
Rasyonel Sayılar	1	1	0	100	
Ondalık Sayılar	1	1	0	100	
Üslü İfadeler	1	0	0	0	
Kökü İfadeler	1	0	0	0	
Dört İşlem Yeteneği	1	0	0	0	
Birinci Dereceden Bir Bilinmeyenli Denklemler	1	0	0	0	
Tek ve Çift Sayılar	1	0	0	0	
MUTLAK DEĞER	1	0	0	0	
Aralık Kavramı ve Basit Eşitsizlikler	1	0	1	0	
Küme Kavramı ve Kümelerde İşlemler	1	0	0	0	
MANTIK	1	0	0	0	
Fonksiyon Grafikleri	1	0	0	0	
Sayı Basamakları	1	1	0	100	
Bölme Kuralları	1	0	0	0	
Asal Sayılar ve Aralarında Asal Sayılar	1	1	0	100	
Merkezî Eğitim ve Yayılım Ölçüleri	1	0	0	0	
Sayı Problemleri	3	2	0	67	
Yüzde, Kar-Zarar Problemleri	2	0	0	0	
Yaş Problemleri	1	1	0	100	
Rutin Olmayan Problemler	3	1	0	33	

	Soru	Doğru	Yanlış	Boş	Net	Başarı
Fizik	7	2	2	3	1,50	% 21
Kimya	7	0	0	7	0,00	% 0
Biyoloji	6	0	0	6	0,00	% 0
TYT Fen	20	2	2	16	1,50	% 8
Cevap Anahtarı	A CDEBDADBDCEDDACEEDAB					
Cevaplarınız	C Dec					

	S	D	Y	B	%
Fizik	0	0	0	0	0
Fiziksel Niceliklerin Sınıflandırılması	1	1	0	100	
Basınç ve basınç kuvveti kavramlarının katı, durgun sıvı ve gazlarda bağlı olduğu değişkenleri açıklar.	1	0	0	0	
Öteleme kinetik enerjisi, yer çekimi potansiyel enerjisi ve esneklik potansiyel enerjisinin bağlı olduğu değişkenleri ana	1	0	0	0	
Katı maddedeki enerji iletim hızını etkileyen değişkenleri analiz eder.	1	0	0	0	
Konum, alınan yol, yer değiştirme, hız ve hız kavramlarını birbirleri ile ilişkilendirir.	1	1	0	100	
Elektrik enerjisi ve elektriksel güç kavramlarını ilişkilendirir.	1	0	1	0	
Ses dalgaları ile ilgili temel kavramları örneklerle açıklar.	1	0	1	0	
Kimya	0	0	0	0	0
Kimya Disiplinleri ve Kimyacıların Çalışma Alanları	1	0	0	0	
Periyodik Özellikler	1	0	0	0	
Güçlü Etkileşimler / Kovalent Bağ	1	0	0	0	
Sıvılar	1	0	0	0	
Çözeltilerde Derişim	1	0	0	0	
Kimyasal Hesaplamalar / Miktar İçeren Problemler	1	0	0	0	
Asitler ve Bazlar	1	0	0	0	
Biyoloji	0	0	0	0	0
Karbohidratların genel özelliklerini ve çeşitlerini bilir.	1	0	0	0	
Lizozomu ve görevlerini bilir.	1	0	0	0	
Arkeleri tanıır ve genel özelliklerini açıklar.	1	0	0	0	
Mitotik evreyi açıklar ve bu evrede gerçekleşen olayları bilir.	1	0	0	0	
Kalıtımın genel esaslarını açıklar.	1	0	0	0	
Güncel çevre sorunlarının sebeplerini ve olası sonuçlarını değerlendirir.	1	0	0	0	

BİLGİ SARMAL TG TYT 2

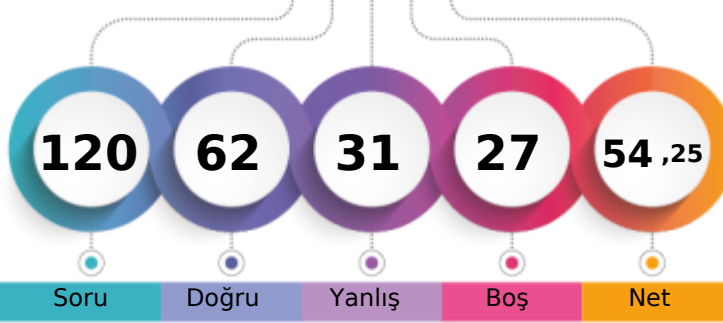

304,619 % 39,95

MANİSA / YUNUSEMRE
KEP AKADEMİ12D - 0
EMİR EFE GÖNÜL

1. Öğrenci

Sizin yeriniz
(90670.)

Sonuncu Öğrenci

Soru Doğru Yanlış Boş Net

Şube Kurum İlçe İl Genel

Öğrenci Sıra No 17 227 292 649 90670 % 39,95

Sınava Katılan Öğrenci Sayısı 49 533 674 2127 226970

	Soru	Doğru	Yanlış	Boş	Net	Başarı
TYT Türkçe	40	25	15	0	21,25	% 53
Cevap Anahtarı	A CDADACEBDECCBACDCCDDCCCEEDCCCEDEEEDBDDEAC					
Cevaplarınız	CDADACEBAdbacbeDCebDcAeEbCCCEdCeedDbEAd					

	S	D	Y	B	%
Türkçe	0	0	0	0	0
Metne Sözcük Yerleştirme	1	1	0	100	
Sözcükte Anlam	1	1	0	100	
Deyimler ve Atasözleri	1	1	0	100	
Cümleyi Yorumlama ve Açıklama	2	2	0	100	
Paragrafın Karşılık Olduğu Soruyu Belirleme	1	1	0	100	
Parçadaki Cümlelerin İçerik ve Özellikleri	1	1	0	100	
Virgül	1	1	0	100	
Noktalama İşaretleri - Karma	1	0	1	0	
Bitişik ve Ayrı Yazılan Kelimeler	1	0	1	0	
Büyük Harflerin Yazılışı	1	0	1	0	
Ad Soylu Sözcükler - Karma	1	0	1	0	
Ekler ve Ek Çeşitleri	1	0	1	0	
Sorularla Öğelerin Bulunması	1	0	1	0	
Cümlelerin Öğeleri - Karma	1	0	1	0	
Paragrafta Anlatım Akışını Bozan Cümle	1	1	0	100	
Paragrafı İkiye Ayırma	1	1	0	100	
Söz Öbeklerinde Anlam	1	0	1	0	
Paragrafın Yorumlanması	1	0	1	0	
Paragrafta Yardımcı Düşünceler	5	5	0	100	
Paragrafa Özgü Soru Kökü	4	2	2	50	
Düşünceyi Geliştirme Yolları	1	1	0	100	
Paragrafta Boş Bırakılan Yerleri Tamamlama	4	3	1	75	
Paragrafta Ana Düşünce (Ana Fikir)	1	1	0	100	
Bir Paragrafa Bağlı Çoklu Sorular	6	3	3	50	

	Soru	Doğru	Yanlış	Boş	Net	Başarı
Tarih-1	5	2	3	0	1,25	% 25
Coğrafya-1	5	2	2	1	1,50	% 30
Felsefe	5	4	1	0	3,75	% 75
Din Küll. ve Ahl. Bil.	5	3	1	1	2,75	% 55
Felsefe (Seçmeli)	5	0	0	5	0,00	% 0
TYT Sosyal	20	11	7	2	9,25	% 46
Cevap Anahtarı	A DBECADEBECABAECCBEDCAEBADE					
Cevaplarınız	cBcCdDea ABAECdBE Cd					

	S	D	Y	B	%
Tarih-1	0	0	0	0	0
İslamiyet öncesi dönemde Türklerin yaşadığı coğrafyalar ile hayat tarzları arasındaki ilişkiyi analiz eder.	1	0	1	0	
Karahanlı ve Gazneli örneklerinden hareketle İslamiyet'in kabulünün Türk devlet yapısında ve toplumsal hayatta meyri	1	1	0	100	
Avrupa'daki gelişmelerle ilgili olarak Osmanlı idari, askerî ve ekonomik yapısında meydana gelen gelişimleri analiz et	1	0	1	0	
I. Dünya Savaşı'nın sonuçlarını Osmanlı Devleti ve Batılı devletler açısından değerlendirir.	1	1	0	100	
Eğitim ve kültür alanındaki yapılan inkılapları ve gelişmeleri kavrar.	1	0	1	0	
Coğrafya-1	0	0	0	0	0
Coğrafyanın konularını ve bölümlenmesini açıklar.	1	1	0	100	
Türkiye'de görülen iklim tiplerinin özellikleri hakkında çıkarımlarda bulunur.	1	0	1	0	
Ekonomik faaliyetleri temel özelliklerine göre ayırır eder.	1	0	1	0	
Dünyadaki farklı bölge örneklerini, özellikleri ve bölge belirlemede kullanılan kriterler açısından değerlendirir.	1	0	0	0	
Afetlerin dağılışı ile etkilerini ilişkilendirir.	1	1	0	100	
Felsefe	0	0	0	0	0
Bilgi Felsefesi	1	1	0	100	
Siyaset Felsefesi	1	1	0	100	
Felsefenin İnsan ve Toplum Hayatındaki Rolü	1	1	0	100	
Düşünme ve Akıl Yürütmenin Temel Kavramları	1	1	0	100	
Bilim Felsefesi	1	0	1	0	
Din Küll. ve Ahl. Bil.	0	0	0	0	0
Hizmet, Muhammed'in Örneği	1	1	0	100	
Bilgi ve İnanç	1	1	0	100	
İsim ve sıfatlarının yansımalarıyla Allah'ı tanıır.	1	0	0	0	

	Soru	Doğru	Yanlış	Boş	Net	Başarı
Matematik-1	30	20	4	6	19,00	% 63
Geometri	10	0	3	7	-0,75	% 0
TYT Matematik	40	20	7	13	18,25	% 46
Cevap Anahtarı	A BEBCEBCDECEBBAEDDCCBCEAEEDBCABDADDEDAC					
Cevaplarınız	BEB BCDEdE BEAdDD CCBec AdD Cda a					

	S	D	Y	B	%
Matematik-1	0	0	0	0	0
Rasyonel Sayılar	1	1	0	100	
Ondalık Sayılar	1	1	0	100	
Üstlü ifadeler	1	1	0	100	
Kökü ifadeler	1	0	0	0	
Dört İşlem Yeteneği	1	0	0	0	
Birinci Dereceden Bir Bilinmeyenli Denklemler	1	1	0	100	
Tek ve Çift Sayılar	1	1	0	100	
MUTLAK DEĞER	1	1	0	100	
Aralık Kavramı ve Basit Eşitsizlikler	1	1	0	100	
Küme Kavramı ve Kümelerde İşlemler	1	0	1	0	
MANTIK	1	1	0	100	
Fonksiyon Grafikleri	1	0	0	0	
Sayı Basamakları	1	1	0	100	
Bölme Kuralları	1	1	0	100	
Asal Sayılar ve Aralarında Asal Sayılar	1	1	0	100	
Merkezi Eğilim ve Yayılım Ölçüleri	1	0	1	0	
Sayı Problemleri	3	2	0	67	
Yüzde, Kar-Zarar Problemleri	2	1	0	50	
Yaş Problemleri	1	1	0	100	
Rutin Olmayan Problemler	3	3	0	100	

	Soru	Doğru	Yanlış	Boş	Net	Başarı
Fizik	7	3	2	2	2,50	% 36
Kimya	7	2	0	5	2,00	% 29
Biyoloji	6	1	0	5	1,00	% 17
TYT Fen	20	6	2	12	5,50	% 28
Cevap Anahtarı	A CDEBDADBDCEDDACEEDAB					
Cevaplarınız	C BDbeB C B					

	S	D	Y	B	%
Fizik	0	0	0	0	0
Fiziksel Niceliklerin Sınıflandırılması	1	1	0	100	
Basınç ve basınç kuvveti kavramlarının katı, durgun sıvı ve gazlarda bağlı olduğu değişkenleri açıklar.	1	0	0	0	
Öteleme kinetik enerjisi, yer çekimi potansiyel enerjisi ve esneklik potansiyel enerjisinin bağlı olduğu değişkenleri ana	1	0	0	0	
Katı maddedeki enerji iletim hızını etkileyen değişkenleri analiz eder.	1	1	0	100	
Konum, alınan yol, yer değiştirme, hız ve hız kavramlarını birbirleri ile ilişkilendirir.	1	1	0	100	
Elektrik enerjisi ve elektriksel güç kavramlarını ilişkilendirir.	1	0	1	0	
Ses dalgaları ile ilgili temel kavramları örneklerle açıklar.	1	0	1	0	
Kimya	0	0	0	0	0
Kimya Disiplinleri ve Kimyacıların Çalışma Alanları	1	1	0	100	
Periyodik Özellikler	1	0	0	0	
Güçlü Etkileşimler / Kovalent Bağ	1	1	0	100	
Sıvılar	1	0	0	0	
Çözeltide Derişim	1	0	0	0	
Kimyasal Hesaplamalar / Miktar İçeren Problemler	1	0	0	0	
Astirler ve Bazılar	1	0	0	0	
Biyoloji	0	0	0	0	0
Karbohidratların genel özelliklerini ve çeşitlerini bilir.	1	0	0	0	
Lizozomu ve görevlerini bilir.	1	0	0	0	
Arkeleri tanıır ve genel özelliklerini açıklar.	1	0	0	0	
Mitotik evreyi açıklar ve bu evrede gerçekleşen olayları bilir.	1	0	0	0	
Kalıtımın genel esaslarını açıklar.	1	0	0	0	
Güncel çevre sorunlarının sebeplerini ve olası sonuçlarını değerlendirir.	1	1	0	100	

BİLGİ SARMAL TG TYT 2

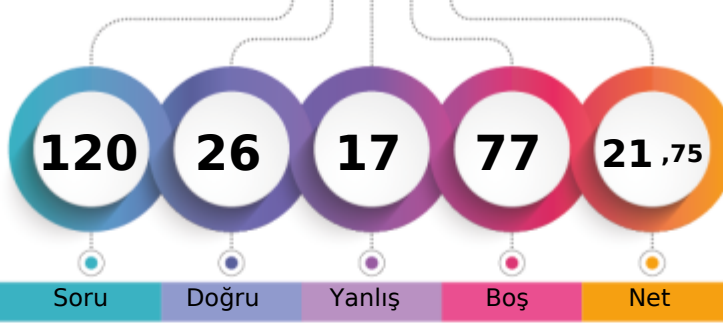

208,375 % 83,65

MANİSA / YUNUSEMRE
KEP AKADEMİ12D - 0
EMİR KOÇ

1. Öğrenci

Sizin yeriniz
(189859.)

Sonuncu Öğrenci

↑

Soru

Doğru

Yanlış

Boş

Net

Şube

Kurum

İlçe

İl

Genel

Öğrenci Sıra No

48

495

624

1778

189859 % 83,65

Sınava Katılan Öğrenci Sayısı

49

533

674

2127

226970

		Soru	Doğru	Yanlış	Boş	Net	Başarı
TYT Türkçe		40	18	12	10	15,00	% 38
Cevap Anahtarı	A	CDADACEBDECCBACDDCCEDCCCEDEEEDBDDEAC					
Cevaplarınız		e caAdcd cC CcDd ED CbeDEEEDBDcEAa					

	S	D	Y	B%
Türkçe	0	0	0	0
Metne Sözcük Yerleştirme	1	0	1	0
Sözcükte Anlam	1	0	0	0
Deyimler ve Atasözleri	1	0	1	0
Cümleyi Yorumlama ve Açıklama	2	0	2	0
Paragrafın Karşılık Olduğu Soruyu Belirleme	1	1	0	100
Parçadaki Cümlelerin İçerik ve Özellikleri	1	0	1	0
Virgül	1	0	1	0
Noktalama İşaretleri - Karma	1	0	0	0
Bitişik ve Ayrı Yazılan Kelimeler	1	0	1	0
Büyük Harflerin Yazılışı	1	1	0	100
Ad Soylu Sözcükler - Karma	1	0	0	0
Ekler ve Ek Çeşitleri	1	0	0	0
Sorularla Öğelerin Bulunması	1	0	0	0
Cümlelerin Öğeleri - Karma	1	0	0	0
Paragrafta Anlatım Akışını Bozan Cümle	1	0	0	0
Paragrafı İkiye Ayırma	1	1	0	100
Söz Öbeklerinde Anlam	1	0	1	0
Paragrafın Yorumlanması	1	1	0	100
Paragrafta Yardımcı Düşünceler	5	3	1	60
Paragrafa Özgü Soru Kökü	4	3	0	75
Düşünceyi Geliştirme Yolları	1	1	0	100
Paragrafta Boş Bırakılan Yerleri Tamamlama	4	2	1	50
Paragrafta Ana Düşünce (Ana Fikir)	1	1	0	100
Bir Paragrafa Bağlı Çoklu Sorular	6	4	2	67

	Soru	Doğru	Yanlış	Boş	Net	Başarı
Tarih-1	5	1	3	1	0,25	% 5
Coğrafya-1	5	0	0	5	0,00	% 0
Felsefe	5	2	0	3	2,00	% 40
Din Küll. ve Ahl. Bil.	5	3	1	1	2,75	% 55
Felsefe (Seçmeli)	5	0	0	5	0,00	% 0
TYT Sosyal	20	6	4	10	5,00	% 25
Cevap Anahtarı	A	DBECADEBECABAECCBEDCAEBADE				
Cevaplarınız		accC AE Bc CA				

	S	D	Y	B%
Tarih-1	0	0	0	0
İslamiyet öncesi dönemde Türklerin yaşadığı coğrafyaları ile hayat tarzları arasındaki ilişkiyi analiz eder.	1	0	1	0
Karahanlı ve Gazneli örneklerinden hareketle İslamiyet'in kabulünün Türk devlet yapısında ve toplumsal hayatta meyri 1	0	1	0	0
Avrupa'daki gelişmelere bağlı olarak Osmanlı idari, askerî ve ekonomik yapısında meydana gelen değişimleri analiz eder	1	0	1	0
1. Dünya Savaşı'nın sonuçlarını Osmanlı Devleti ve Batılı devletler açısından değerlendirir.	1	1	0	100
Eğitim ve kültür alanındaki yapılan inkılapları ve gelişmeleri kavrar.	1	0	0	0
Coğrafya-1	0	0	0	0
Coğrafyanın konularını ve bölümlenmesini açıklar.	1	0	0	0
Türkiye'de görülen iklim tiplerinin özellikleri hakkında çıkarımlarda bulunur.	1	0	0	0
Ekonomik faaliyetleri temel özelliklerine göre ayırır eder.	1	0	0	0
Dünyadaki farklı bölge örneklerini, özellikleri ve bölge belirlemede kullanılan kriterler açısından değerlendirir.	1	0	0	0
Afetlerin dağılışı ile etkilerini ilişkilendirir.	1	0	0	0
Felsefe	0	0	0	0
Bilgi Felsefesi	1	0	0	0
Siyaset Felsefesi	1	1	0	100
Felsefenin İnsan ve Toplum Hayatındaki Rolü	1	1	0	100
Düşünme ve Akıl Yürütmenin Temel Kavramları	1	0	0	0
Bilim Felsefesi	1	0	0	0
Din Küll. ve Ahl. Bil.	0	0	0	0
Hz. Muhammed'in Örneği	1	1	0	100
Bilgi ve İnanç	1	0	1	0
İsim ve sıfatlarının yansımalarıyla Allah'ı tanıtır.	1	0	0	0

		Soru	Doğru	Yanlış	Boş	Net	Başarı
Matematik-1		30	1	1	28	0,75	% 3
Geometri		10	1	0	9	1,00	% 10
TYT Matematik		40	2	1	37	1,75	% 4
Cevap Anahtarı	A	BEBCEBCEBCEBBAEDDCCBCEAEEDBCABDADDEDAC					
Cevaplarınız		b C A					

	S	D	Y	B%
Matematik-1	0	0	0	0
Rasyonel Sayılar	1	0	0	0
Ondalık Sayılar	1	0	0	0
Üslü İfadeler	1	0	0	0
Kökü İfadeler	1	0	0	0
Dört İşlem Yeteneği	1	0	0	0
Birinci Dereceden Bir Bilinmeyenli Denklemler	1	0	0	0
Tek ve Çift Sayılar	1	0	0	0
MUTLAK DEĞER	1	0	0	0
Aralık Kavramı ve Basit Eşitsizlikler	1	0	1	0
Küme Kavramı ve Kümelerde İşlemler	1	0	0	0
MANTIK	1	0	0	0
Fonksiyon Grafikleri	1	0	0	0
Sayı Basamakları	1	0	0	0
Bölme Kuralları	1	0	0	0
Asal Sayılar ve Aralarında Asal Sayılar	1	0	0	0
Merkezî Eğilim ve Yayılım Ölçüleri	1	0	0	0
Sayı Problemleri	3	0	0	0
Yüzde, Kar-Zarar Problemleri	2	0	0	0
Yaş Problemleri	1	1	0	100
Rutin Olmayan Problemler	3	0	0	0

		Soru	Doğru	Yanlış	Boş	Net	Başarı
TYT Fen		20	0	0	20	0,00	% 0
Cevap Anahtarı	A	CDEBDADBCEDDACEEDAB					
Cevaplarınız							

	S	D	Y	B%
Fizik	0	0	0	0
Fiziksel Niceliklerin Sınıflandırılması	1	0	0	0
Basınç ve basınç kuvveti kavramlarının katı, durgun sıvı ve gazlarda bağlı olduğu değişkenleri açıklar.	1	0	0	0
Katı maddedeki enerji iletim hızını etkileyen değişkenleri analiz eder.	1	0	0	0
Öteleme kinetik enerjisi, yer çekimi potansiyel enerjisi ve esneklik potansiyel enerjisinin bağlı olduğu değişkenleri ana	1	0	0	0
Katı maddedeki enerji iletim hızını etkileyen değişkenleri analiz eder.	1	0	0	0
Konum, alınan yol, yer değiştirme, hız ve hız kavramlarını birbirleri ile ilişkilendirir.	1	0	0	0
Elektrik enerjisi ve elektriksel güç kavramlarını ilişkilendirir.	1	0	0	0
Ses dalgaları ile ilgili temel kavramları örneklerle açıklar.	1	0	0	0
Kimya	0	0	0	0
Kimya Disiplinleri ve Kimyacıların Çalışma Alanları	1	0	0	0
Periyodik Özellikler	1	0	0	0
Güçlü Etkileşimler / Kovalent Bağ	1	0	0	0
Sıvılar	1	0	0	0
Çözeltilerde Derişim	1	0	0	0
Kimyasal Hesaplamalar / Miktar İçeren Problemler	1	0	0	0
Asitler ve Bazlar	1	0	0	0
Biyoloji	0	0	0	0
Karbohidratların genel özelliklerini ve çeşitlerini bilir.	1	0	0	0
Lizozomu ve görevlerini bilir.	1	0	0	0
Arkeleği tanıtır ve genel özelliklerini açıklar.	1	0	0	0
Mitotik evreyi açıklar ve bu evrede gerçekleşen olayları bilir.	1	0	0	0
Kalıtımın genel esaslarını açıklar.	1	0	0	0
Güncel çevre sorunlarının sebeplerini ve olası sonuçlarını değerlendirir.	1	0	0	0

BİLGİ SARMAL TG TYT 2

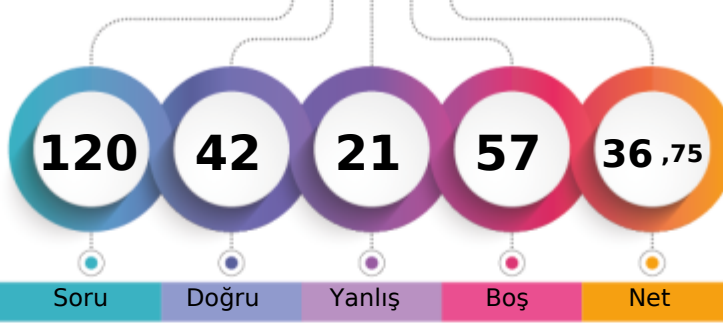

252,454 % 65,39

MANİSA / YUNUSEMRE
KEP AKADEMİ12D - 0
ESLEM ŞİMŞİR

1. Öğrenci

Sizin yeriniz
(148421.)

Sonuncu Öğrenci

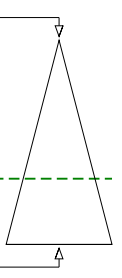

Soru Doğru Yanlış Boş Net

Şube Kurum İlçe İl Genel

Öğrenci Sıra No 34 393 497 1290 148421 % 65,39

Sınava Katılan Öğrenci Sayısı 49 533 674 2127 226970

		Soru	Doğru	Yanlış	Boş	Net	Başarı
TYT Türkçe		40	21	15	4	17,25	% 43
Cevap Anahtarı	A	CDADACEBDECCBACDDCCEDCCCEDEEEDBDDEAC					
Cevaplarınız		CDAbbCEaDceb DCceeCaEE aCbEDEEEDebaEAC					

Türkçe	S	D	Y	B	B%
Metne Sözcük Yerleştirme	1	1	0	100	
Sözcükte Anlam	1	1	0	100	
Deyimler ve Atasözleri	1	1	0	100	
Cümleyi Yorumlama ve Açıklama	2	1	1	50	
Paragrafın Karşılık Olduğu Soruyu Belirleme	1	0	1	0	
Parçadaki Cümlelerin İçerik ve Özellikleri	1	1	0	100	
Virgül	1	0	1	0	
Noktalama İşaretleri - Karma	1	1	0	100	
Bitişik ve Ayrı Yazılan Kelimeler	1	0	1	0	
Büyük Harflerin Yazılışı	1	0	1	0	
Ad Soylu Sözcükler - Karma	1	0	1	0	
Ekler ve Ek Çeşitleri	1	0	0	0	
Sorularla Öğelerin Bulunması	1	0	0	0	
Cümlelerin Öğeleri - Karma	1	0	0	0	
Paragrafta Anlatım Akışını Bozan Cümle	1	1	0	100	
Paragrafı İkiye Ayırma	1	1	0	100	
Söz Öbeklerinde Anlam	1	0	1	0	
Paragrafın Yorumlanması	1	0	1	0	
Paragrafta Yardımcı Düşünceler	5	4	1	80	
Paragrafa Özgü Soru Kökü	4	2	1	50	
Düşünceyi Geliştirme Yolları	1	1	0	100	
Paragrafta Boş Bırakılan Yerleri Tamamlama	4	2	2	50	
Paragrafta Ana Düşünce (Ana Fikir)	1	1	0	100	
Bir Paragrafa Bağlı Çoklu Sorular	6	3	3	50	

	Soru	Doğru	Yanlış	Boş	Net	Başarı
Tarih-1	5	4	0	1	4,00	% 80
Coğrafya-1	5	2	2	1	1,50	% 30
Felsefe	5	3	1	1	2,75	% 55
Din Küll. ve Ahl. Bil.	5	3	1	1	2,75	% 55
Felsefe (Seçmeli)	5	0	0	5	0,00	% 0
TYT Sosyal	20	12	4	4	11,00	% 55
Cevap Anahtarı	A	DBECADBECEBACBAECCBEDCAEBADE				
Cevaplarınız		D ECAD aeABAE eBE ba				

Tarih-1	S	D	Y	B	B%
İslamiyet öncesi dönemde Türklerin yaşadığı coğrafyalar ile hayat tarzları arasındaki ilişkiyi analiz eder.	1	1	0	100	
Karahanlı ve Gazneli örneklerinden hareketle İslamiyet'in kabulünün Türk devlet yapısında ve toplumsal hayatta meydana getirdiği değişimleri analiz eder.	1	0	0	0	
Avrupa'daki gelişmelere bağlı olarak Osmanlı idari, askerî ve ekonomik yapısında meydana gelen değişiklikleri analiz eder.	1	1	0	100	
I. Dünya Savaşı'nın sonuçlarını Osmanlı Devleti ve Batılı devletler açısından değerlendirir.	1	1	0	100	
Eğitim ve kültür alanındaki yapılan inkişaf ve gelişmeleri kavrar.	1	1	0	100	
Coğrafya-1	0	0	0	0	0
Coğrafyanın konularını ve bölünmesini açıklar.	1	1	0	100	
Türkiye'de görülen iklim tiplerinin özellikleri hakkında çıkarımlarda bulunur.	1	0	0	0	
Ekonomik faaliyetleri temel özelliklerine göre ayırır.	1	0	1	0	
Dünyadaki farklı bölge örneklerini, özellikleri ve bölge belirlemede kullanılan kriterler açısından değerlendirir.	1	0	1	0	
Afetlerin dağılışı ile etkilerini ilişkilendirir.	1	1	0	100	
Felsefe	0	0	0	0	0
Bilgi Felsefesi	1	1	0	100	
Siyaset Felsefesi	1	1	0	100	
Felsefenin İnsan ve Toplum Hayatındaki Rolü	1	1	0	100	
Düşünme ve Akıl Yürütmenin Temel Kavramları	1	0	0	0	
Bilim Felsefesi	1	0	1	0	
Din Küll. ve Ahl. Bil.	0	0	0	0	0
Hz. Muhammed'in Örnekliliği	1	1	0	100	
Bilgi ve İnanç	1	1	0	100	
İsim ve sıfatlarının yansımalarıyla Allah'ı tanıtır.	1	0	0	0	

		Soru	Doğru	Yanlış	Boş	Net	Başarı
Matematik-1		30	8	1	21	7,75	% 26
Geometri		10	0	0	10	0,00	% 0
TYT Matematik		40	8	1	31	7,75	% 19
Cevap Anahtarı	A	BEBCEBCEDECEBBAEEDDCCBCCEAEDBCABDADDEDAC					
Cevaplarınız		BEB B EdE B A					

Matematik-1	S	D	Y	B	B%
Rasyonel Sayılar	1	1	0	100	
Ondalık Sayılar	1	1	0	100	
Üslü İfadeler	1	1	0	100	
Kökü İfadeler	1	0	0	0	
Dört İşlem Yeteneği	1	0	0	0	
Birinci Dereceden Bir Bilinmeyenli Denklemler	1	1	0	100	
Tek ve Çift Sayılar	1	0	0	0	
MUTLAK DEĞER	1	0	0	0	
Aralık Kavramı ve Basit Eşitsizlikler	1	1	0	100	
Küme Kavramı ve Kümelere İşlemler	1	0	1	0	
MANTIK	1	1	0	100	
Fonksiyon Grafikleri	1	0	0	0	
Sayı Basamakları	1	1	0	100	
Bölme Kuralları	1	0	0	0	
Asal Sayılar ve Aralarında Asal Sayılar	1	1	0	100	
Merkezî Eğilim ve Yayılım Ölçüleri	1	0	0	0	
Sayı Problemleri	3	0	0	0	
Yüzde, Kar-Zarar Problemleri	2	0	0	0	
Yaş Problemleri	1	0	0	0	
Rutin Olmayan Problemler	3	0	0	0	

	Soru	Doğru	Yanlış	Boş	Net	Başarı
Fizik	7	1	1	5	0,75	% 11
Kimya	7	0	0	7	0,00	% 0
Biyoloji	6	0	0	6	0,00	% 0
TYT Fen	20	1	1	18	0,75	% 4
Cevap Anahtarı	A	CDEBDADBDCEDDACEEDAB				
Cevaplarınız		a B				

Fizik	S	D	Y	B	B%
Fiziksel Niceliklerin Sınıflandırılması	1	0	1	0	
Basınç ve basınç kuvveti kavramlarının katı, durgun sıvı ve gazlarda bağlı olduğu değişkenleri açıklar.	1	0	0	0	
Öteleme kinetik enerjisi, yer çekimi potansiyel enerjisi ve esneklik potansiyel enerjisinin bağlı olduğu değişkenleri analiz eder.	1	0	0	0	
Katı maddedeki enerji iletim hızını etkileyen değişkenleri analiz eder.	1	1	0	100	
Konum, alınan yol, yer değiştirme, hız ve hız kavramlarını birbirleri ile ilişkilendirir.	1	0	0	0	
Elektrik enerjisi ve elektriksel güç kavramlarını ilişkilendirir.	1	0	0	0	
Ses dalgaları ile ilgili temel kavramları örneklerle açıklar.	1	0	0	0	
Kimya	0	0	0	0	0
Kimya Disiplinleri ve Kimyacıların Çalışma Alanları	1	0	0	0	
Periyodik Özellikler	1	0	0	0	
Güçlü Etkileşimler / Kovalent Bağ	1	0	0	0	
Sıvılar	1	0	0	0	
Çözeltilerde Derişim	1	0	0	0	
Kimyasal Hesaplamalar / Miktar İçeren Problemler	1	0	0	0	
Astirler ve Bazılar	1	0	0	0	
Biyoloji	0	0	0	0	0
Karbohidratların genel özelliklerini ve çeşitlerini bilir.	1	0	0	0	
Lizozomu ve görevlerini bilir.	1	0	0	0	
Arkeleri tanıtır ve genel özelliklerini açıklar.	1	0	0	0	
Mitotik evreyi açıklar ve bu evrede gerçekleşen olayları bilir.	1	0	0	0	
Kalıtımın genel esaslarını açıklar.	1	0	0	0	
Güncel çevre sorunlarının sebeplerini ve olası sonuçlarını değerlendirir.	1	0	0	0	

BİLGİ SARMAL TG TYT 2

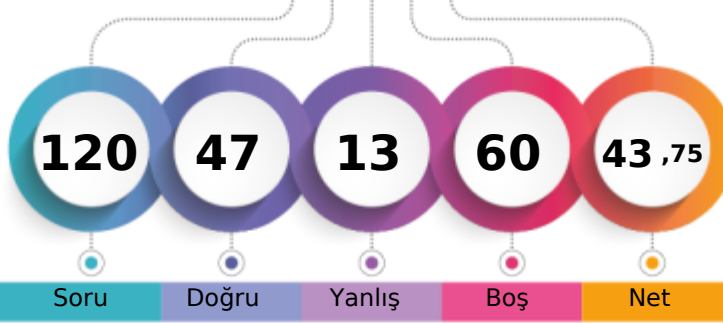

272,914 % 55,37

MANİSA / YUNUSEMRE
KEP AKADEMİ12D - 0
EZGİ ÖZKAYA

1. Öğrenci

Sizin yeriniz
(125673.)

Sonuncu Öğrenci

Soru Doğru Yanlış Boş Net

Şube Kurum İlçe İl Genel

Öğrenci Sıra No 24 318 410 1004 125673 % 55,37

Sınava Katılan Öğrenci Sayısı 49 533 674 2127 226970

		Soru	Doğru	Yanlış	Boş	Net	Başarı	
TYT Türkçe		40	26	6	8	24,50	% 61	
Cevap Anahtarı	B	ADACEBCDCCBACDDCCEDDCCCEDEEEDBDDEACDE						
Cevaplarınız		D CEBCDeBAdDCCDDCCEDaCCCEDEEED					Da	

	S	D	Y	B	B%
Türkçe	0	0	0	0	0
Metne Sözcük Yerleştirme	1	1	0	100	
Sözcükte Anlam	1	1	0	100	
Deyimler ve Atasözleri	1	0	0	0	
Cümleyi Yorumlama ve Açıklama	2	2	0	100	
Paragrafın Karşılık Olduğu Soruyu Belirleme	1	0	0	0	
Parçadaki Cümlelerin İçerik ve Özellikleri	1	1	0	100	
Virgül	1	1	0	100	
Noktalama İşaretleri - Karma	1	1	0	100	
Bitişik ve Ayrı Yazılan Kelimeler	1	0	1	0	
Büyük Harflerin Yazılışı	1	0	1	0	
Ad Soylu Sözcükler - Karma	1	0	1	0	
Ekler ve Ek Çeşitleri	1	1	0	100	
Sorularla Öğelerin Bulunması	1	1	0	100	
Cümlelerin Öğeleri - Karma	1	0	1	0	
Paragrafta Anlatım Akışını Bozan Cümle	1	1	0	100	
Paragrafı İkiye Ayırma	1	1	0	100	
Söz Öbeklerinde Anlam	1	0	1	0	
Paragrafın Yorumlanması	1	1	0	100	
Paragrafta Yardımcı Düşünceler	5	5	0	100	
Paragrafa Özgü Soru Kökü	4	4	0	100	
Düşünceyi Geliştirme Yolları	1	1	0	100	
Paragrafta Boş Bırakılan Yerleri Tamamlama	4	3	1	75	
Paragrafta Ana Düşünce (Ana Fikir)	1	1	0	100	
Bir Paragrafa Bağlı Çoklu Sorular	6	0	0	0	

	Soru	Doğru	Yanlış	Boş	Net	Başarı
Tarih-1	5	1	1	3	0,75	% 15
Coğrafya-1	5	1	1	3	0,75	% 15
Felsefe	5	5	0	0	5,00	% 100
Din Küll. ve Ahl. Bil.	5	4	0	1	4,00	% 80
Felsefe (Seçmeli)	5	0	0	5	0,00	% 0
TYT Sosyal	20	11	2	7	10,50	% 53
Cevap Anahtarı	B	ECADBEACADBECCABDCAEBADEBE				
Cevaplarınız		Dea D ECCAB CAEB				

	S	D	Y	B	B%
Tarih-1	0	0	0	0	0
İslamiyet öncesi dönemde Türklerin yaşadığı coğrafyalar ile hayat tarzları arasındaki ilişkiyi analiz eder.	1	1	0	100	
Karahanlı ve Gazneli örneklerinden hareketle İslamiyet'in kabulünün Türk devlet yapısında ve toplumsal hayatta meyri	1	0	1	0	
Avrupa'daki gelişmelerle ilgili olarak Osmanlı idari, askerî ve ekonomik yapısında meydana gelen gelişimleri analiz et	1	0	0	0	
I. Dünya Savaşı'nın sonuçlarını Osmanlı Devleti ve Batılı devletler açısından değerlendirir.	1	0	0	0	
Eğitim ve kültür alanındaki yapılan inkılapları ve gelişmeleri kavrar.	1	0	0	0	
Coğrafya-1	0	0	0	0	0
Coğrafyanın konularını ve bölünmesinin açıklar.	1	1	0	100	
Türkiye'de görülen iklim tiplerinin özellikleri hakkında çıkarımlarda bulunur.	1	0	0	0	
Ekonomik faaliyetleri temel özelliklerine göre ayırır eder.	1	0	1	0	
Dünyadaki farklı bölge örneklerini, özellikleri ve bölge belirlemede kullanılan kriterler açısından değerlendirir.	1	0	0	0	
Afetlerin dağılışı ile etkilerini ilişkilendirir.	1	0	0	0	
Felsefe	0	0	0	0	0
Bilgi Felsefesi	1	1	0	100	
Siyaset Felsefesi	1	1	0	100	
Felsefenin İnsan ve Toplum Hayatındaki Rolü	1	1	0	100	
Düşünme ve Akıl Yürütmenin Temel Kavramları	1	1	0	100	
Bilim Felsefesi	1	1	0	100	
Din Küll. ve Ahl. Bil.	0	0	0	0	0
Hz. Muhammed'in Örnekliliği	1	1	0	100	
Bilgi ve İnanç	1	1	0	100	
İsim ve sıfatlarının yansımalarıyla Allah'ı tanıır.	1	0	0	0	

		Soru	Doğru	Yanlış	Boş	Net	Başarı
Matematik-1		30	8	2	20	7,50	% 25
Geometri		10	0	0	10	0,00	% 0
TYT Matematik		40	8	2	30	7,50	% 19
Cevap Anahtarı	B	BCEBCDEBEBBBAEDDCCBCCEAEDEBCECDADDEDACBA					
Cevaplarınız		B CaEB B A CC c					

	S	D	Y	B	B%
Matematik-1	0	0	0	0	0
Rasyonel Sayılar	1	1	0	100	
Ondalık Sayılar	1	1	0	100	
Üslü ifadeler	1	1	0	100	
Kökü ifadeler	1	0	0	0	
Dört İşlem Yeteneği	1	0	0	0	
Birinci Dereceden Bir Bilinmeyenli Denklemler	1	0	0	0	
Tek ve Çift Sayılar	1	1	0	100	
MUTLAK DEĞER	1	0	1	0	
Aralık Kavramı ve Basit Eşitsizlikler	1	0	1	0	
Küme Kavramı ve Kümelerde İşlemler	1	0	0	0	
MANTIK	1	0	0	0	
Fonksiyon Grafikleri	1	0	0	0	
Sayı Basamakları	1	1	0	100	
Bölme Kuralları	1	0	0	0	
Asal Sayılar ve Aralarında Asal Sayılar	1	1	0	100	
Merkezi Eğilim ve Yayılım Ölçüleri	1	0	0	0	
Sayı Problemleri	3	0	0	0	
Yüzde, Kar-Zarar Problemleri	2	0	0	0	
Yaş Problemleri	1	1	0	100	
Rutin Olmayan Problemler	3	1	0	33	

	Soru	Doğru	Yanlış	Boş	Net	Başarı
Fizik	7	1	3	3	0,25	% 4
Kimya	7	1	0	6	1,00	% 14
Biyoloji	6	0	0	6	0,00	% 0
TYT Fen	20	2	3	15	1,25	% 6
Cevap Anahtarı	B	EBDADDDCCEDDABDEDEBEC				
Cevaplarınız		c deD B				

	S	D	Y	B	B%
Fizik	0	0	0	0	0
Fiziksel Niceliklerin Sınıflandırılması	1	0	0	0	
Basınç ve basınç kuvveti kavramlarının katı, durgun sıvı ve gazlarda bağlı olduğu değişkenleri açıklar.	1	1	0	100	
Öteleme kinetik enerjisi, yer çekimi potansiyel enerjisi ve esneklik potansiyel enerjisinin bağlı olduğu değişkenleri ana	1	0	1	0	
Katı maddedeki enerji iletim hızını etkileyen değişkenleri analiz eder.	1	0	0	0	
Konum, alınan yol, yer değiştirme, hız ve hız kavramlarını birbirleri ile ilişkilendirir.	1	0	0	0	
Elektrik enerjisi ve elektriksel güç kavramlarını ilişkilendirir.	1	0	1	0	
Ses dalgaları ile ilgili temel kavramları örneklerle açıklar.	1	0	1	0	
Kimya	0	0	0	0	0
Kimya Disiplinleri ve Kimyacıların Çalışma Alanları	1	1	0	100	
Periyodik Özellikler	1	0	0	0	
Güçlü Etkileşimler / Kovalent Bağ	1	0	0	0	
Sıvılar	1	0	0	0	
Çözeltilerde Derişim	1	0	0	0	
Kimyasal Hesaplamalar / Miktar İçeren Problemler	1	0	0	0	
Asitler ve Bazlar	1	0	0	0	
Biyoloji	0	0	0	0	0
Karbohidratların genel özelliklerini ve çeşitlerini bilir.	1	0	0	0	
Lizozomu ve görevlerini bilir.	1	0	0	0	
Arkeleri tanıır ve genel özelliklerini açıklar.	1	0	0	0	
Mitotik evreyi açıklar ve bu evrede gerçekleşen olayları bilir.	1	0	0	0	
Kalıtımın genel esaslarını açıklar.	1	0	0	0	
Güncel çevre sorunlarının sebeplerini ve olası sonuçlarını değerlendirir.	1	0	0	0	

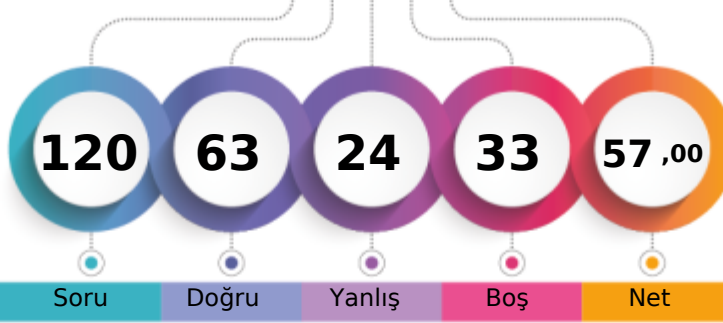

1. Öğrenci

Sizin yeriniz
(81737.)

Sonuncu Öğrenci

Soru Doğru Yanlış Boş Net

Şube Kurum İlçe İl Genel

Öğrenci Sıra No 14 205 269 584 81737 % 36,01

Sınava Katılan Öğrenci Sayısı 49 533 674 2127 226970

	Soru	Doğru	Yanlış	Boş	Net	Başarı
TYT Türkçe	40	28	10	2	25,50	% 64
Cevap Anahtarı	A CDADACEBDECCBACDDDDCCCEEDCCCEDEEEDBDDEAC					
Cevaplarınız	daAaACEdDcCbBb DCbbDCCEEDCC EDEEEDBDDEAA					

	S	D	Y	B%
Türkçe	0	0	0	0
Metne Sözcük Yerleştirme	1	0	1	0
Sözcükte Anlam	1	0	1	0
Deyimler ve Atasözleri	1	1	0	100
Cümleyi Yorumlama ve Açıklama	2	1	1	50
Paragrafın Karşılık Olduğu Soruyu Belirleme	1	1	0	100
Parçadaki Cümlelerin İçerik ve Özellikleri	1	1	0	100
Virgül	1	0	1	0
Noktalama İşaretleri - Karma	1	1	0	100
Bitişik ve Ayrı Yazılan Kelimeler	1	0	1	0
Büyük Harflerin Yazılışı	1	1	0	100
Ad Soylu Sözcükler - Karma	1	0	1	0
Ekler ve Ek Çeşitleri	1	1	0	100
Sorularla Öğelerin Bulunması	1	0	1	0
Cümlelerin Öğeleri - Karma	1	0	0	0
Paragrafta Anlatım Akışını Bozan Cümle	1	1	0	100
Paragrafı İkiye Ayırma	1	1	0	100
Söz Öbeklerinde Anlam	1	0	1	0
Paragrafın Yorumlanması	1	0	1	0
Paragrafta Yardımcı Düşünceler	5	5	0	100
Paragrafa Özgü Soru Kökü	4	4	0	100
Düşünceyi Geliştirme Yolları	1	1	0	100
Paragrafta Boş Bırakılan Yerleri Tamamlama	4	3	0	75
Paragrafta Ana Düşünce (Ana Fikir)	1	1	0	100
Bir Paragrafa Bağlı Çoklu Sorular	6	5	1	83

	Soru	Doğru	Yanlış	Boş	Net	Başarı
Tarih-1	5	4	1	0	3,75	% 75
Coğrafya-1	5	3	2	0	2,50	% 50
Felsefe	5	3	1	1	2,75	% 55
Din Kült. ve Ahl. Bil.	5	4	1	0	3,75	% 75
Felsefe (Seçmeli)	5	0	0	5	0,00	% 0
TYT Sosyal	20	14	5	1	12,75	% 64
Cevap Anahtarı	A DBECADBECCABAECCBEDCAEBADE					
Cevaplarınız	DBcCADdDCA AeECBEcCA					

	S	D	Y	B%
Tarih-1	0	0	0	0
İslamiyet öncesi dönemde Türklerin yaşadığı coğrafyalar ile hayat tarzları arasındaki ilişkiyi analiz eder.	1	1	0	100
Karahanlı ve Gazneli örneklerinden hareketle İslamiyet'in kabulünün Türk devlet yapısında ve toplumsal hayatta meyri	1	1	0	100
Avrupa'daki gelişmelerle ilgili olarak Osmanlı idari, askerî ve ekonomik yapısında meydana gelen gelişimleri analiz et	1	0	1	0
1. Dünya Savaşının sonuçlarını Osmanlı Devleti ve Batılı devletler açısından değerlendirir.	1	1	0	100
Eğitim ve kültür alanındaki yapılan inkılapları ve gelişmeleri kavrar.	1	1	0	100
Coğrafya-1	0	0	0	0
Coğrafyanın konularını ve bölümlenmesini açıklar.	1	1	0	100
Türkiye'de görülen iklim tiplerinin özellikleri hakkında çıkarımlarda bulunur.	1	0	1	0
Ekonomik faaliyetleri temel özelliklerine göre ayırır eder.	1	0	1	0
Dünyadaki farklı bölge örneklerini, özellikleri ve bölge belirlemede kullanılan kriterler açısından değerlendirir.	1	1	0	100
Afetlerin dağılışı ile etkilerini ilişkilendirir.	1	1	0	100
Felsefe	0	0	0	0
Bilgi Felsefesi	1	0	0	0
Siyaset Felsefesi	1	1	0	100
Felsefenin İnsan ve Toplum Hayatındaki Rolü	1	1	0	100
Düşünme ve Akıl Yürütmenin Temel Kavramları	1	0	1	0
Bilim Felsefesi	1	1	0	100
Din Kült. ve Ahl. Bil.	0	0	0	0
Hz. Muhammed'in Örnekliliği	1	1	0	100
Bilgi ve İnanç	1	1	0	100
İsim ve sıfatlarının yansımalarıyla Allah'ı tanıır.	1	0	1	0

	Soru	Doğru	Yanlış	Boş	Net	Başarı
Matematik-1	30	12	5	13	10,75	% 36
Geometri	10	0	0	10	0,00	% 0
TYT Matematik	40	12	5	23	10,75	% 27
Cevap Anahtarı	A BEBCEBCDECEBBAEDDDCCBCEAEEDBCABDADDEDAC					
Cevaplarınız	BE C BaDbdE B AbD C bc D					

	S	D	Y	B%
Matematik-1	0	0	0	0
Rasyonel Sayılar	1	1	0	100
Ondalık Sayılar	1	1	0	100
Üslü ifadeler	1	0	0	0
Kökü ifadeler	1	1	0	100
Dört İşlem Yeteneği	1	0	0	0
Birinci Dereceden Bir Bilinmeyenli Denklemler	1	1	0	100
Tek ve Çift Sayılar	1	0	1	0
MUTLAK DEĞER	1	1	0	100
Aralık Kavramı ve Basit Eşitsizlikler	1	0	1	0
Küme Kavramı ve Kümelerde İşlemler	1	0	1	0
MANTIK	1	1	0	100
Fonksiyon Grafikleri	1	0	0	0
Sayı Basamakları	1	1	0	100
Bölme Kuralları	1	0	0	0
Asal Sayılar ve Aralarında Asal Sayılar	1	1	0	100
Merkezî Eğilim ve Yayılım Ölçüleri	1	0	1	0
Sayı Problemleri	3	1	0	33
Yüzde, Kar-Zarar Problemleri	2	0	0	0
Yaş Problemleri	1	1	0	100
Rutin Olmayan Problemler	3	1	0	33

	Soru	Doğru	Yanlış	Boş	Net	Başarı
Fizik	7	3	2	2	2,50	% 36
Kimya	7	3	1	3	2,75	% 39
Biyoloji	6	3	1	2	2,75	% 46
TYT Fen	20	9	4	7	8,00	% 40
Cevap Anahtarı	A CDEBDADBDCEDDACEEDAB					
Cevaplarınız	d cBD DBDCb C E cB					

	S	D	Y	B%
Fizik	0	0	0	0
Fiziksel Niceliklerin Sınıflandırılması	1	0	1	0
Basınç ve basınç kuvveti kavramlarının katı, durgun sıvı ve gazlarda bağlı olduğu değişkenleri açıklar.	1	0	0	0
Öteleme kinetik enerjisi, yer çekimi potansiyel enerjisi ve esneklik potansiyel enerjisinin bağlı olduğu değişkenleri ana	1	0	1	0
Katı maddedeki enerji iletim hızını etkileyen değişkenleri analiz eder.	1	1	0	100
Konum, alınan yol, yer değiştirme, hız ve hız kavramlarını birbirleri ile ilişkilendirir.	1	1	0	100
Elektrik enerjisi ve elektriksel güç kavramlarını ilişkilendirir.	1	0	0	0
Ses dalgaları ile ilgili temel kavramları örneklerle açıklar.	1	1	0	100
Kimya	0	0	0	0
Kimya Disiplinleri ve Kimyacıların Çalışma Alanları	1	1	0	100
Periyodik Özellikler	1	1	0	100
Güçlü Etkileşimler / Kovalent Bağ	1	1	0	100
Sıvılar	1	0	1	0
Çözeltilerde Derişim	1	0	0	0
Kimyasal Hesaplamalar / Miktar İçeren Problemler	1	0	0	0
Astirler ve Bazılar	1	0	0	0
Biyoloji	0	0	0	0
Karbohidratların genel özelliklerini ve çeşitlerini bilir.	1	1	0	100
Lizozomu ve görevlerini bilir.	1	0	0	0
Arkeleri tanıır ve genel özelliklerini açıklar.	1	1	0	100
Mitotik evreyi açıklar ve bu evrede gerçekleşen olayları bilir.	1	0	0	0
Kalıtımın genel esaslarını açıklar.	1	0	1	0
Güncel çevre sorunlarının sebeplerini ve olası sonuçlarını değerlendirir.	1	1	0	100

BİLGİ SARMAL TG TYT 2

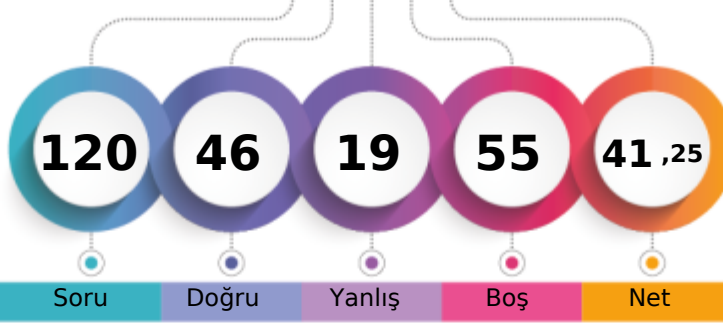

265,803 % 58,89

MANİSA / YUNUSEMRE
KEP AKADEMİ12D - 0
İBRAHİM UTKU ERDEĞER

1. Öğrenci

Sizin yeriniz
(133661.)

Sonuncu Öğrenci

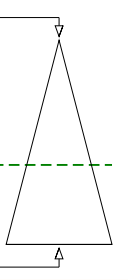

Soru Doğru Yanlış Boş Net

Şube Kurum İlçe İl Genel

Öğrenci Sıra No 28 350 446 1125 133661 % 58,89

Sınava Katılan Öğrenci Sayısı 49 533 674 2127 226970

		Soru	Doğru	Yanlış	Boş	Net	Başarı
TYT Türkçe		40	24	11	5	21,25	% 53
Cevap Anahtarı	B	ADACEBCDCCBACDDCCEDCCCEDEEEDBDDEACDE					
Cevaplarınız		ADdCEBCDd DCDbDCCcdDCC EDcEEadDDcACaa					

	S	D	Y	B%
Türkçe	0	0	0	0
Metne Sözcük Yerleştirme	1	1	0	100
Sözcükte Anlam	1	1	0	100
Deyimler ve Atasözleri	1	1	0	100
Cümleyi Yorumlama ve Açıklama	2	2	0	100
Paragrafın Karşılık Olduğu Soruyu Belirleme	1	0	1	0
Parçadaki Cümlelerin İçerik ve Özellikleri	1	1	0	100
Virgül	1	1	0	100
Noktalama İşaretleri - Karma	1	0	1	0
Bitişik ve Ayrı Yazılan Kelimeler	1	0	1	0
Büyük Harflerin Yazılışı	1	0	1	0
Ad Soylu Sözcükler - Karma	1	0	0	0
Ekler ve Ek Çeşitleri	1	0	0	0
Sorularla Öğelerin Bulunması	1	0	0	0
Cümlelerin Öğeleri - Karma	1	0	0	0
Paragrafta Anlatım Akışını Bozan Cümle	1	1	0	100
Paragrafı İkiye Ayırma	1	1	0	100
Söz Öbeklerinde Anlam	1	1	0	100
Paragrafın Yorumlanması	1	0	1	0
Paragrafta Yardımcı Düşünceler	5	4	1	80
Paragrafa Özgü Soru Kökü	4	4	0	100
Düşünceyi Geliştirme Yolları	1	0	1	0
Paragrafta Boş Bırakılan Yerleri Tamamlama	4	2	1	50
Paragrafta Ana Düşünce (Ana Fikir)	1	0	1	0
Bir Paragrafa Bağlı Çoklu Sorular	6	4	2	67

	Soru	Doğru	Yanlış	Boş	Net	Başarı
Tarih-1	5	2	3	0	1,25	% 25
Coğrafya-1	5	3	0	2	3,00	% 60
Felsefe	5	3	1	1	2,75	% 55
Din Küll. ve Ahl. Bil.	5	2	1	2	1,75	% 35
Felsefe (Seçmeli)	5	0	0	5	0,00	% 0
TYT Sosyal	20	10	5	5	8,75	% 44
Cevap Anahtarı	B	ECADBEACADBECCABDCAEBADEBE				
Cevaplarınız		ECddee AD Ea AB C cB				

	S	D	Y	B%
Tarih-1	0	0	0	0
İslamiyet öncesi dönemde Türklerin yaşadığı coğrafyaları ile hayat tarzları arasındaki ilişkiyi analiz eder.	1	0	1	0
Karahanlı ve Gazneli örneklerinden hareketle İslamiyet'in kabulünün Türk devlet yapısında ve toplumsal hayatta meydana	1	0	1	0
Avrupa'daki gelişmelere bağlı olarak Osmanlı idari, askerî ve ekonomik yapısında meydana gelen değişiklikleri analiz et	1	1	0	100
1. Dünya Savaşı'nın sonuçlarını Osmanlı Devleti ve Batılı devletler açısından değerlendirir.	1	1	0	100
Eğitim ve kültür alanındaki yapılan inkişaf ve gelişmeleri kavrar.	1	0	1	0
Coğrafya-1	0	0	0	0
Coğrafyanın konularını ve bölünmesini açıklar.	1	1	0	100
Türkiye'de görülen iklim tiplerinin özellikleri hakkında çıkarımlarda bulunur.	1	0	0	0
Ekonomik faaliyetleri temel özelliklerine göre ayırır eder.	1	1	0	100
Dünyadaki farklı bölge örneklerini, özellikleri ve bölge belirlemede kullanılan kriterler açısından değerlendirir.	1	0	0	0
Afetlerin dağılışı ile etkilerini ilişkilendirir.	1	1	0	100
Felsefe	0	0	0	0
Bilgi Felsefesi	1	1	0	100
Siyaset Felsefesi	1	1	0	100
Felsefenin İnsan ve Toplum Hayatındaki Rolü	1	1	0	100
Düşünme ve Akıl Yürütmenin Temel Kavramları	1	0	1	0
Bilim Felsefesi	1	0	0	0
Din Küll. ve Ahl. Bil.	0	0	0	0
Hz. Muhammed'in Örnekliliği	1	1	0	100
Bilgi ve İnanç	1	0	1	0
İsim ve sıfatlarının yansımalarıyla Allah'ı tanıır.	1	0	0	0

		Soru	Doğru	Yanlış	Boş	Net	Başarı
Matematik-1		30	10	3	17	9,25	% 31
Geometri		10	0	0	10	0,00	% 0
TYT Matematik		40	10	3	27	9,25	% 23
Cevap Anahtarı	B	BCEBCDEBEBBEEADDDCCBCCEAEDEBCECDADDEDACBA					
Cevaplarınız		B BCaEBE AbDa CC					

	S	D	Y	B%
Matematik-1	0	0	0	0
Rasyonel Sayılar	1	1	0	100
Ondalık Sayılar	1	1	0	100
Üslü İfadeler	1	1	0	100
Kökü İfadeler	1	0	0	0
Dört İşlem Yeteneği	1	0	0	0
Birinci Dereceden Bir Bilinmeyenli Denklemler	1	1	0	100
Tek ve Çift Sayılar	1	1	0	100
MUTLAK DEĞER	1	0	1	0
Aralık Kavramı ve Basit Eşitsizlikler	1	0	0	0
Küme Kavramı ve Kümelerde İşlemler	1	0	0	0
MANTIK	1	1	0	100
Fonksiyon Grafikleri	1	0	0	0
Sayı Basamakları	1	0	0	0
Bölme Kuralları	1	0	0	0
Asal Sayılar ve Aralarında Asal Sayılar	1	1	0	100
Merkezi Eğilim ve Yayılım Ölçüleri	1	0	1	0
Sayı Problemleri	3	1	1	33
Yüzde, Kar-Zarar Problemleri	2	0	0	0
Yaş Problemleri	1	1	0	100
Rutin Olmayan Problemler	3	1	0	33

	Soru	Doğru	Yanlış	Boş	Net	Başarı
Fizik	7	1	0	6	1,00	% 14
Kimya	7	1	0	6	1,00	% 14
Biyoloji	6	0	0	6	0,00	% 0
TYT Fen	20	2	0	18	2,00	% 10
Cevap Anahtarı	B	EBDADDCCEDDABDEDEABEC				
Cevaplarınız		E B				

	S	D	Y	B%
Fizik	0	0	0	0
Fiziksel Niceliklerin Sınıflandırılması	1	0	0	0
Basınç ve basınç kuvveti kavramlarının katı, durgun sıvı ve gazlarda bağlı olduğu değişkenleri açıklar.	1	0	0	0
Öteleme kinetik enerjisi, yer çekimi potansiyel enerjisi ve esneklik potansiyel enerjisinin bağlı olduğu değişkenleri ana	1	1	0	100
Katı maddedeki enerji iletim hızını etkileyen değişkenleri analiz eder.	1	0	0	0
Konum, alınan yol, yer değiştirme, sürat ve hız kavramlarını birbirleri ile ilişkilendirir.	1	0	0	0
Elektrik enerjisi ve elektriksel güç kavramlarını ilişkilendirir.	1	0	0	0
Ses dalgaları ile ilgili temel kavramları örneklerle açıklar.	1	0	0	0
Kimya	0	0	0	0
Kimya Disiplinleri ve Kimyacıların Çalışma Alanları	1	1	0	100
Periyodik Özellikler	1	0	0	0
Güçlü Etkileşimler / Kovalent Bağ	1	0	0	0
Sıvılar	1	0	0	0
Çözeltilerde Derişim	1	0	0	0
Kimyasal Hesaplamalar / Miktar İçeren Problemler	1	0	0	0
Astirler ve Bazılar	1	0	0	0
Biyoloji	0	0	0	0
Karbohidratların genel özelliklerini ve çeşitlerini bilir.	1	0	0	0
Lizozomu ve görevlerini bilir.	1	0	0	0
Arkeleri tanıır ve genel özelliklerini açıklar.	1	0	0	0
Mitotik evreyi açıklar ve bu evrede gerçekleşen olayları bilir.	1	0	0	0
Kalıtımın genel esaslarını açıklar.	1	0	0	0
Güncel çevre sorunlarının sebeplerini ve olası sonuçlarını değerlendirir.	1	0	0	0

BİLGİ SARMAL TG TYT 2

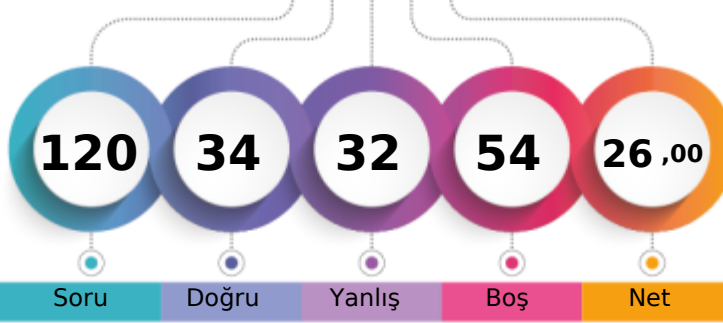

221,499 % 78,91

MANİSA / YUNUSEMRE
KEP AKADEMİ12D - 0
İLKİM USLU

1. Öğrenci

Sizin yeriniz
(179111.)

Sonuncu Öğrenci

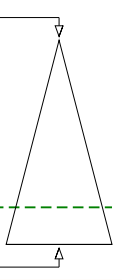

Soru Doğru Yanlış Boş Net

Şube Kurum İlçe İl Genel

Öğrenci Sıra No 44 471 594 1650 179111 % 78,91

Sınava Katılan Öğrenci Sayısı 49 533 674 2127 226970

	Soru	Doğru	Yanlış	Boş	Net	Başarı
TYT Türkçe	40	24	14	2	20,50	% 51
Cevap Anahtarı	A	CDADACEBDECCBACDCCDDCCCEEDCCCEDEEEDBDDEAC				
Cevaplarınız		CDADACBdaEeCe e DCbbDCabEDeCCEDcEEDBbdDbC				

	S	D	Y	B	B%
Türkçe	0	0	0	0	0
Metne Sözcük Yerleştirme	1	1	0	100	
Sözcükte Anlam	1	1	0	100	
Deyimler ve Atasözleri	1	1	0	100	
Cümleyi Yorumlama ve Açıklama	2	2	0	100	
Paragrafın Karşılık Olduğu Soruyu Belirleme	1	1	0	100	
Parçadaki Cümlelerin İçerik ve Özellikleri	1	0	1	0	
Virgül	1	0	1	0	
Noktalama İşaretleri - Karma	1	0	1	0	
Bitişik ve Ayrı Yazılan Kelimeler	1	1	0	100	
Büyük Harflerin Yazılışı	1	1	0	100	
Ad Soylu Sözcükler - Karma	1	0	1	0	
Ekler ve Ek Çeşitleri	1	0	0	0	
Sorularla Öğelerin Bulunması	1	0	1	0	
Cümlelerin Öğeleri - Karma	1	0	0	0	
Paragrafta Anlatım Akışını Bozan Cümle	1	1	0	100	
Paragrafı İkiye Ayırma	1	1	0	100	
Söz Öbeklerinde Anlam	1	0	1	0	
Paragrafın Yorumlanması	1	0	1	0	
Paragrafta Yardımcı Düşünceler	5	4	1	80	
Paragrafa Özgü Soru Kökü	4	3	1	75	
Düşünceyi Geliştirme Yolları	1	1	0	100	
Paragrafta Boş Bırakılan Yerleri Tamamlama	4	2	2	50	
Paragrafta Ana Düşünce (Ana Fikir)	1	1	0	100	
Bir Paragrafa Bağlı Çoklu Sorular	6	3	3	50	

	Soru	Doğru	Yanlış	Boş	Net	Başarı
Tarih-1	5	0	5	0	-1,25	% 0
Coğrafya-1	5	1	4	0	0,00	% 0
Felsefe	5	1	4	0	0,00	% 0
Din Kült. ve Ahl. Bil.	5	2	1	2	1,75	% 35
Felsefe (Seçmeli)	5	0	0	5	0,00	% 0
TYT Sosyal	20	4	14	2	0,50	% 3
Cevap Anahtarı	A	DBECADBECEBACBAECCBEDCAEBADE				
Cevaplarınız		ecaadcdBbAdeEddBE b				

	S	D	Y	B	B%
Tarih-1	0	0	0	0	0
İslamiyet öncesi dönemde Türklerin yaşadığı coğrafyaları ile hayat tarzları arasındaki ilişkiyi analiz eder.	1	0	1	0	
Karahanlı ve Gazneli örneklerinden hareketle İslamiyet'in kabulünün Türk devlet yapısında ve toplumsal hayatta meyri	1	0	1	0	
Avrupa'daki gelişmelerle ilgili olarak Osmanlı idari, askerî ve ekonomik yapısında meydana gelen gelişimleri analiz et	1	0	1	0	
I. Dünya Savaşı'nın sonuçlarını Osmanlı Devleti ve Batılı devletler açısından değerlendirir.	1	0	1	0	
Eğitim ve kültür alanındaki yapılan inkılapları ve gelişmeleri kavrar.	1	0	1	0	
Coğrafya-1	0	0	0	0	0
Coğrafyanın konularını ve bölümlenmesini açıklar.	1	0	1	0	
Türkiye'de görülen iklim tiplerinin özellikleri hakkında çıkarımlarda bulunur.	1	0	1	0	
Ekonomik faaliyetleri temel özelliklerine göre ayırır eder.	1	0	1	0	
Dünyadaki farklı bölge örneklerini, özellikleri ve bölge belirlemede kullanılan kriterler açısından değerlendirir.	1	0	1	0	
Afetlerin dağılışı ile etkilerini ilişkilendirir.	1	1	0	100	
Felsefe	0	0	0	0	0
Bilgi Felsefesi	1	0	1	0	
Siyaset Felsefesi	1	0	1	0	
Felsefenin İnsan ve Toplum Hayatındaki Rolü	1	1	0	100	
Düşünme ve Akıl Yürütmenin Temel Kavramları	1	0	1	0	
Bilim Felsefesi	1	0	1	0	
Din Kült. ve Ahl. Bil.	0	0	0	0	0
Hz. Muhammed'in Örnekliliği	1	1	0	100	
Bilgi ve İnanç	1	1	0	100	
İsim ve sıfatlarının yansımalarıyla Allah'ı tanıır.	1	0	0	0	

	Soru	Doğru	Yanlış	Boş	Net	Başarı
Matematik-1	30	2	3	25	1,25	% 4
Geometri	10	0	0	10	0,00	% 0
TYT Matematik	40	2	3	35	1,25	% 3
Cevap Anahtarı	A	BEBCEBCEDECEBBAEEDDCCBCCEAEDBCABDADDEDAC				
Cevaplarınız		d a C C b				

	S	D	Y	B	B%
Matematik-1	0	0	0	0	0
Rasyonel Sayılar	1	0	1	0	
Ondalık Sayılar	1	0	0	0	
Üslü ifadeler	1	0	0	0	
Kökü ifadeler	1	0	0	0	
Dört İşlem Yeteneği	1	0	1	0	
Birinci Dereceden Bir Bilinmeyenli Denklemler	1	0	0	0	
Tek ve Çift Sayılar	1	1	0	100	
MUTLAK DEĞER	1	0	0	0	
Aralık Kavramı ve Basit Eşitsizlikler	1	0	0	0	
Küme Kavramı ve Kümelerde İşlemler	1	1	0	100	
MANTIK	1	0	0	0	
Fonksiyon Grafikleri	1	0	0	0	
Sayı Basamakları	1	0	0	0	
Bölme Kuralları	1	0	0	0	
Asal Sayılar ve Aralarında Asal Sayılar	1	0	1	0	
Merkezi Eğilim ve Yayılım Ölçüleri	1	0	0	0	
Sayı Problemleri	3	0	0	0	
Yüzde, Kar-Zarar Problemleri	2	0	0	0	
Yaş Problemleri	1	0	0	0	
Rutin Olmayan Problemler	3	0	0	0	

	Soru	Doğru	Yanlış	Boş	Net	Başarı
Fizik	7	3	0	4	3,00	% 43
Kimya	7	1	0	6	1,00	% 14
Biyoloji	6	0	1	5	-0,25	% 0
TYT Fen	20	4	1	15	3,75	% 19
Cevap Anahtarı	A	CDEBDADBDCEDDACEEDAB				
Cevaplarınız		E D DB a				

	S	D	Y	B	B%
Fizik	0	0	0	0	0
Fiziksel Niceliklerin Sınıflandırılması	1	0	0	0	
Basınç ve basınç kuvveti kavramlarının katı, durgun sıvı ve gazlarda bağlı olduğu değişkenleri açıklar.	1	0	0	0	
Öteleme kinetik enerjisi, yer çekimi potansiyel enerjisi ve esneklik potansiyel enerjisinin bağlı olduğu değişkenleri ana	1	1	0	100	
Katı maddedeki enerji iletim hızını etkileyen değişkenleri analiz eder.	1	0	0	0	
Konum, alınan yol, yer değiştirme, hız ve hız kavramlarını birbirleri ile ilişkilendirir.	1	1	0	100	
Elektrik enerjisi ve elektriksel güç kavramlarını ilişkilendirir.	1	0	0	0	
Ses dalgaları ile ilgili temel kavramları örneklerle açıklar.	1	1	0	100	
Kimya	0	0	0	0	0
Kimya Disiplinleri ve Kimyacıların Çalışma Alanları	1	1	0	100	
Periyodik Özellikler	1	0	0	0	
Güçlü Etkileşimler / Kovalent Bağ	1	0	0	0	
Sıvılar	1	0	0	0	
Çözeltilerde Derişim	1	0	0	0	
Kimyasal Hesaplamalar / Miktar İçeren Problemler	1	0	0	0	
Astirler ve Bazılar	1	0	0	0	
Biyoloji	0	0	0	0	0
Karbohidratların genel özelliklerini ve çeşitlerini bilir.	1	0	0	0	
Lizozomu ve görevlerini bilir.	1	0	0	0	
Arkeleri tanıır ve genel özelliklerini açıklar.	1	0	0	0	
Mitotik evreyi açıklar ve bu evrede gerçekleşen olayları bilir.	1	0	0	0	
Kalıtımın genel esaslarını açıklar.	1	0	0	0	
Güncel çevre sorunlarının sebeplerini ve olası sonuçlarını değerlendirir.	1	0	1	0	

BİLGİ SARMAL TG TYT 2

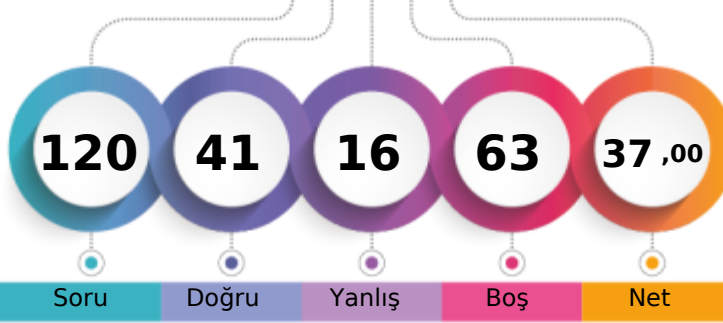

253,997 % 64,65

MANİSA / YUNUSEMRE
KEP AKADEMİ12D - 0
İŞILAY YENİAY

1. Öğrenci

Sizin yeriniz
(146741.)

Sonuncu Öğrenci

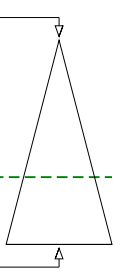

Soru Doğru Yanlış Boş Net

Şube Kurum İlçe İl Genel

Öğrenci Sıra No 32 384 487 1261 146741 % 64,65

Sınava Katılan Öğrenci Sayısı 49 533 674 2127 226970

		Soru	Doğru	Yanlış	Boş	Net	Başarı
TYT Türkçe		40	25	10	5	22,50	% 56
Cevap Anahtarı	A	CDADACEBDECCBACDDCCEDCCCEDEEEDBDDEAC					
Cevaplarınız		CDADACEd aC aA DCcDDCCdEaadCEDdEEaBDDE					

	S	D	Y	B%
Türkçe	0	0	0	0
Metne Sözcük Yerleştirme	1	1	0	100
Sözcükte Anlam	1	1	0	100
Deyimler ve Atasözleri	1	1	0	100
Cümleyi Yorumlama ve Açıklama	2	2	0	100
Paragrafın Karşılık Olduğu Soruyu Belirleme	1	1	0	100
Parçadaki Cümlelerin İçerik ve Özellikleri	1	1	0	100
Virgül	1	0	1	0
Noktalama İşaretleri - Karma	1	0	0	0
Bitişik ve Ayrı Yazılan Kelimeler	1	0	1	0
Büyük Harflerin Yazılışı	1	1	0	100
Ad Soylu Sözcükler - Karma	1	0	0	0
Ekler ve Ek Çeşitleri	1	0	1	0
Sorularla Öğelerin Bulunması	1	1	0	100
Cümlelerin Öğeleri - Karma	1	0	0	0
Paragrafta Anlatım Akışını Bozan Cümle	1	1	0	100
Paragrafı İkiye Ayırma	1	1	0	100
Söz Öbeklerinde Anlam	1	0	1	0
Paragrafın Yorumlanması	1	1	0	100
Paragrafta Yardımcı Düşünceler	5	4	1	80
Paragrafa Özgü Soru Kökü	4	2	2	50
Düşünceyi Geliştirme Yolları	1	1	0	100
Paragrafta Boş Bırakılan Yerleri Tamamlama	4	2	2	50
Paragrafta Ana Düşünce (Ana Fikir)	1	0	1	0
Bir Paragrafa Bağlı Çoklu Sorular	6	4	0	67

		Soru	Doğru	Yanlış	Boş	Net	Başarı
Tarih-1		5	3	2	0	2,50	% 50
Coğrafya-1		5	0	1	4	-0,25	% 0
Felsefe		5	3	1	1	2,75	% 55
Din Küll. ve Ahl. Bil.		5	2	0	3	2,00	% 40
Felsefe (Seçmeli)		5	0	0	5	0,00	% 0
TYT Sosyal		20	8	4	8	7,00	% 35
Cevap Anahtarı	A	DBECADEBECABAECCBEDCAEBADE					
Cevaplarınız		DBEddc B ECd E C					

	S	D	Y	B%
Tarih-1	0	0	0	0
İslamiyet öncesi dönemde Türklerin yaşadığı coğrafyalar ile hayat tarzları arasındaki ilişkiyi analiz eder.	1	1	0	100
Karahanlı ve Gazneli örneklerinden hareketle İslamiyet'in kabulünün Türk devlet yapısında ve toplumsal hayatta meydana	1	1	0	100
Avrupa'daki gelişmelerle ilgili olarak Osmanlı idari, askerî ve ekonomik yapısında meydana gelen gelişimleri analiz et	1	1	0	100
I. Dünya Savaşı'nın sonuçlarını Osmanlı Devleti ve Batılı devletler açısından değerlendirir.	1	0	1	0
Eğitim ve kültür alanındaki yapılan inkılapları ve gelişmeleri kavrar.	1	0	1	0
Coğrafya-1	0	0	0	0
Coğrafyanın konularını ve bölünmesini açıklar.	1	0	1	0
Türkiye'de görülen iklim tiplerinin özellikleri hakkında çıkarımlarda bulunur.	1	0	0	0
Ekonomik faaliyetleri temel özelliklerine göre ayırır eder.	1	0	0	0
Dünyadaki farklı bölge örneklerini, özelliklerini ve bölge belirlemede kullanılan kriterler açısından değerlendirir.	1	0	0	0
Afetlerin dağılışı ile etkilerini ilişkilendirir.	1	0	0	0
Felsefe	0	0	0	0
Bilgi Felsefesi	1	1	0	100
Siyaset Felsefesi	1	0	0	0
Felsefenin İnsan ve Toplum Hayatındaki Rolü	1	1	0	100
Düşünme ve Akıl Yürütmenin Temel Kavramları	1	1	0	100
Bilim Felsefesi	1	0	1	0
Din Küll. ve Ahl. Bil.	0	0	0	0
Hz. Muhammed'in Örnekliliği	1	0	0	0
Bilgi ve İnanç	1	1	0	100
İsim ve sıfatlarının yansımalarıyla Allah'ı tanıır.	1	0	0	0

		Soru	Doğru	Yanlış	Boş	Net	Başarı
Matematik-1		30	3	1	26	2,75	% 9
Geometri		10	0	1	9	-0,25	% 0
TYT Matematik		40	3	2	35	2,50	% 6
Cevap Anahtarı	A	BEBCEBCEDECEBBAEDDCCBCCEAEDBCABDADDEDAC					
Cevaplarınız		C A c D e					

	S	D	Y	B%
Matematik-1	0	0	0	0
Rasyonel Sayılar	1	0	0	0
Ondalık Sayılar	1	0	0	0
Üslü İfadeler	1	0	0	0
Kökü İfadeler	1	0	0	0
Dört İşlem Yeteneği	1	0	0	0
Birinci Dereceden Bir Bilinmeyenli Denklemler	1	0	0	0
Tek ve Çift Sayılar	1	1	0	100
MUTLAK DEĞER	1	0	0	0
Aralık Kavramı ve Basit Eşitsizlikler	1	0	0	0
Küme Kavramı ve Kümelerde İşlemler	1	0	0	0
MANTIK	1	0	0	0
Fonksiyon Grafikleri	1	0	0	0
Sayı Basamakları	1	0	0	0
Bölme Kuralları	1	0	0	0
Asal Sayılar ve Aralarında Asal Sayılar	1	1	0	100
Merkezî Eğilim ve Yayılım Ölçüleri	1	0	0	0
Sayı Problemleri	3	0	1	0
Yüzde, Kar-Zarar Problemleri	2	0	0	0
Yaş Problemleri	1	0	0	0
Rutin Olmayan Problemler	3	1	0	33

		Soru	Doğru	Yanlış	Boş	Net	Başarı
Fizik		7	3	0	4	3,00	% 43
Kimya		7	1	0	6	1,00	% 14
Biyoloji		6	1	0	5	1,00	% 17
TYT Fen		20	5	0	15	5,00	% 25
Cevap Anahtarı	A	CDEBDADBDCEDDACEEDAB					
Cevaplarınız		EB DB E					

	S	D	Y	B%
Fizik	0	0	0	0
Fiziksel Niceliklerin Sınıflandırılması	1	0	0	0
Basınç ve basınç kuvveti kavramlarının katı, durgun sıvı ve gazlarda bağlı olduğu değişkenleri açıklar.	1	0	0	0
Öteleme kinetik enerjisi, yer çekimi potansiyel enerjisi ve esneklik potansiyel enerjisinin bağlı olduğu değişkenleri ana	1	1	0	100
Katı maddedeki enerji iletim hızını etkileyen değişkenleri analiz eder.	1	1	0	100
Konum, alınan yol, yer değiştirme, hız ve hız kavramlarını birbirleri ile ilişkilendirir.	1	0	0	0
Elektrik enerjisi ve elektriksel güç kavramlarını ilişkilendirir.	1	0	0	0
Ses dalgaları ile ilgili temel kavramları örneklerle açıklar.	1	1	0	100
Kimya	0	0	0	0
Kimya Disiplinleri ve Kimyacıların Çalışma Alanları	1	1	0	100
Periyodik Özellikler	1	0	0	0
Güçlü Etkileşimler / Kovalent Bağ	1	0	0	0
Sıvılar	1	0	0	0
Çözeltilerde Derişim	1	0	0	0
Kimyasal Hesaplamalar / Miktar İçeren Problemler	1	0	0	0
Asitler ve Bazlar	1	0	0	0
Biyoloji	0	0	0	0
Karbohidratların genel özelliklerini ve çeşitlerini bilir.	1	0	0	0
Lizozomu ve görevlerini bilir.	1	0	0	0
Arkeleri tanıır ve genel özelliklerini açıklar.	1	1	0	100
Mitotik evreyi açıklar ve bu evrede gerçekleşen olayları bilir.	1	0	0	0
Kalıtımın genel esaslarını açıklar.	1	0	0	0
Güncel çevre sorunlarının sebeplerini ve olası sonuçlarını değerlendirir.	1	0	0	0

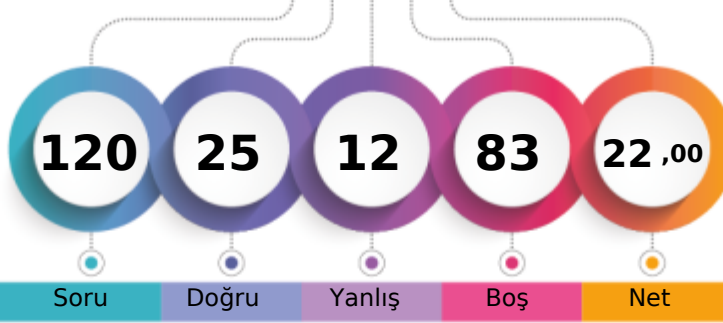
MANİSA / YUNUSEMRE
KEP AKADEMİ12D - 0
MERT DENİZ BALCI

1. Öğrenci

Sizin yeriniz
(188922.)

Sonuncu Öğrenci

Soru Doğru Yanlış Boş Net

Şube Kurum İlçe İl Genel

Öğrenci Sıra No 47 493 622 1766 188922 % 83,24

Sınava Katılan Öğrenci Sayısı 49 533 674 2127 226970

		Soru	Doğru	Yanlış	Boş	Net	Başarı	
TYT Türkçe		40	13	8	19	11,00	% 28	
Cevap Anahtarı	B	ADACEBCDCCBACDCDDCCCEEDCCCEDEEEDBDDEACDE						
Cevaplarınız		bdACcCaedDcCa DceDDCa E CC						

	S	D	Y	B%
Türkçe	0	0	0	0
Metne Sözcük Yerleştirme	1	0	1	0
Sözcükte Anlam	1	1	0	100
Deyimler ve Atasözleri	1	0	1	0
Cümleyi Yorumlama ve Açıklama	2	2	0	100
Paragrafın Karşılık Olduğu Soruyu Belirleme	1	1	0	100
Parçadaki Cümlelerin İçerik ve Özellikleri	1	0	1	0
Virgül	1	0	1	0
Noktalamla İşaretleri - Karma	1	0	0	0
Bitişik ve Ayrı Yazılan Kelimeler	1	0	0	0
Büyük Harflerin Yazılışı	1	0	1	0
Ad Soylu Sözcükler - Karma	1	1	0	100
Ekler ve Ek Çeşitleri	1	0	1	0
Sorularla Öğelerin Bulunması	1	0	0	0
Cümlelerin Öğeleri - Karma	1	0	0	0
Paragrafta Anlatım Akışını Bozan Cümle	1	1	0	100
Paragrafı İkiye Ayırma	1	1	0	100
Söz Öbeklerinde Anlam	1	0	1	0
Paragrafın Yorumlanması	1	1	0	100
Paragrafta Yardımcı Düşünceler	5	2	0	40
Paragrafa Özgü Soru Kökü	4	1	1	25
Düşünceyi Geliştirme Yolları	1	1	0	100
Paragrafta Boş Bırakılan Yerleri Tamamlama	4	1	0	25
Paragrafta Ana Düşünce (Ana Fikir)	1	0	0	0
Bir Paragrafa Bağlı Çoklu Sorular	6	0	0	0

		Soru	Doğru	Yanlış	Boş	Net	Başarı	
TYT Matematik		40	0	0	40	0,00	% 0	
Cevap Anahtarı	B	BCEBCDEBEBBEAEDDCCBCCEAEDEBCECDADDEDACBA						
Cevaplarınız								

	S	D	Y	B%
Matematik-1	0	0	0	0
Rasyonel Sayılar	1	0	0	0
Ondalık Sayılar	1	0	0	0
Üslü ifadeler	1	0	0	0
Kökü ifadeler	1	0	0	0
Dört İşlem Yeteneği	1	0	0	0
Birinci Dereceden Bir Bilinmeyenli Denklemler	1	0	0	0
Tek ve Çift Sayılar	1	0	0	0
MUTLAK DEĞER	1	0	0	0
Aralık Kavramı ve Basit Eşitsizlikler	1	0	0	0
Küme Kavramı ve Kümelere İşlemler	1	0	0	0
MANTIK	1	0	0	0
Fonksiyon Grafikleri	1	0	0	0
Sayı Basamakları	1	0	0	0
Bölme Kuralları	1	0	0	0
Asal Sayılar ve Aralarında Asal Sayılar	1	0	0	0
Merkezi Eğilim ve Yayılım Ölçüleri	1	0	0	0
Sayı Problemleri	3	0	0	0
Yüzde, Kar-Zarar Problemleri	2	0	0	0
Yaş Problemleri	1	0	0	0
Rutin Olmayan Problemler	3	0	0	0
Grafik Problemleri	1	0	0	0
Kesir Problemleri	1	0	0	0
Oran ve Orantı	1	0	0	0
Sayma Yöntemleri	1	0	0	0

		Soru	Doğru	Yanlış	Boş	Net	Başarı	
Tarih-1		5	3	1	1	2,75	% 55	
Coğrafya-1		5	3	1	1	2,75	% 55	
Felsefe		5	3	0	2	3,00	% 60	
Din Kült. ve Ahl. Bil.		5	1	1	3	0,75	% 15	
Felsefe (Seçmeli)		5	0	0	5	0,00	% 0	
TYT Sosyal		20	10	3	7	9,25	% 46	
Cevap Anahtarı	B	ECADBEACADBECCABDCAEBADEBE						
Cevaplarınız		ECA aa ADBE C B dA						

	S	D	Y	B%
Tarih-1	0	0	0	0
İslamiyet öncesi dönemde Türklerin yaşadığı coğrafyalar ile hayat tarzları arasındaki ilişkiyi analiz eder.	1	0	0	0
Karahanlı ve Gazneli örneklerinden hareketle İslamiyet'in kabulünün Türk devlet yapısında ve toplumsal hayatta meydana	1	0	1	0
Avrupa'daki gelişmelere bağlı olarak Osmanlı idari, askerî ve ekonomik yapısında meydana gelen değişiklikleri analiz et	1	1	0	100
I. Dünya Savaşı'nın sonuçlarını Osmanlı Devleti ve Batılı devletler açısından değerlendirir.	1	1	0	100
Eğitim ve kültür alanındaki yapılan inkişaf ve gelişmeleri kavrar.	1	1	0	100
Coğrafya-1	0	0	0	0
Coğrafyanın konularını ve bölümlenmesini açıklar.	1	1	0	100
Türkiye'de görülen iklim tiplerinin özellikleri hakkında çıkarımlarda bulunur.	1	1	0	100
Ekonomik faaliyetleri temel özelliklerine göre ayırır eder.	1	0	1	0
Dünyadaki farklı bölge örneklerini, özellikleri ve bölge belirlemede kullanılan kriterler açısından değerlendirir.	1	0	0	0
Afetlerin dağılışı ile etkilerini ilişkilendirir.	1	1	0	100
Felsefe	0	0	0	0
Bilgi Felsefesi	1	1	0	100
Siyaset Felsefesi	1	0	0	0
Felsefenin İnsan ve Toplum Hayatındaki Rolü	1	1	0	100
Düşünme ve Akıl Yürütmenin Temel Kavramları	1	0	0	0
Bilim Felsefesi	1	1	0	100
Din Kült. ve Ahl. Bil.	0	0	0	0
Hz. Muhammed'in Örneği	1	0	0	0
Bilgi ve İnanç	1	0	0	0
İsim ve sıfatlarının yansımalarıyla Allah'ı tanıır.	1	0	0	0

		Soru	Doğru	Yanlış	Boş	Net	Başarı	
Fizik		7	1	1	5	0,75	% 11	
Kimya		7	0	0	7	0,00	% 0	
Biyoloji		6	1	0	5	1,00	% 17	
TYT Fen		20	2	1	17	1,75	% 9	
Cevap Anahtarı	B	EBDADDCCEDDABDEDEABEC						
Cevaplarınız		D e B						

	S	D	Y	B%
Fizik	0	0	0	0
Fiziksel Niceliklerin Sınıflandırılması	1	0	0	0
Basınc ve basınç kuvveti kavramlarının katı, durgun sıvı ve gazlarda bağlı olduğu değişkenleri açıklar.	1	0	0	0
Öteleme kinetik enerjisi, yer çekimi potansiyel enerjisi ve esneklik potansiyel enerjisinin bağlı olduğu değişkenleri ana	1	0	0	0
Katı maddedeki enerji iletim hızını etkileyen değişkenleri analiz eder.	1	0	0	0
Konum, alınan yol, yer değiştirme, sürat ve hız kavramlarını birbirleri ile ilişkilendirir.	1	1	0	100
Elektrik enerjisi ve elektriksel güç kavramlarını ilişkilendirir.	1	0	0	0
Ses dalgaları ile ilgili temel kavramları örneklerle açıklar.	1	0	1	0
Kimya	0	0	0	0
Kimya Disiplinleri ve Kimyacıların Çalışma Alanları	1	0	0	0
Periyodik Özellikler	1	0	0	0
Güçlü Etkileşimler / Kovalent Bağ	1	0	0	0
Sıvılar	1	0	0	0
Çözeltelerde Derişim	1	0	0	0
Kimyasal Hesaplamalar / Miktar İçeren Problemler	1	0	0	0
Astirler ve Bazılar	1	0	0	0
Biyoloji	0	0	0	0
Karbohidratların genel özelliklerini ve çeşitlerini bilir.	1	0	0	0
Lizozomu ve görevlerini bilir.	1	0	0	0
Arkeleri tanıır ve genel özelliklerini açıklar.	1	0	0	0
Mitotik evreyi açıklar ve bu evrede gerçekleşen olayları bilir.	1	0	0	0
Kalıtımın genel esaslarını açıklar.	1	0	0	0
Güncel çevre sorunlarının sebeplerini ve olası sonuçlarını değerlendirir.	1	1	0	100

BİLGİ SARMAL TG TYT 2

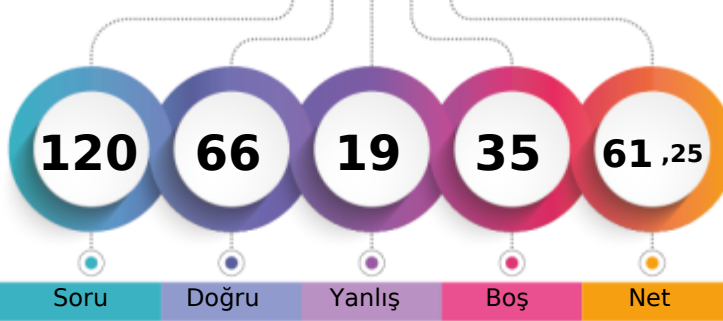

324,385 % 31,14

MANİSA / YUNUSEMRE
KEP AKADEMİ12D - 0
NAZLICAN DARCAN

1. Öğrenci

Sizin yeriniz
(70670.)

Sonuncu Öğrenci

Soru Doğru Yanlış Boş Net

Şube Kurum İlçe İl Genel

Öğrenci Sıra No 10 178 238 508 70670 % 31,14

Sınava Katılan Öğrenci Sayısı 49 533 674 2127 226970

	Soru	Doğru	Yanlış	Boş	Net	Başarı
TYT Türkçe	40	31	7	2	29,25	% 73
Cevap Anahtarı	A CDADACEBDECCBACDDCCEDCCCEDEEEDBDDEAC					
Cevaplarınız	CDADACEBeceCBcDC DDCdEaDCCCEdaEEDBD EAC					

	S	D	Y	B%
Türkçe	0	0	0	0
Metne Sözcük Yerleştirme	1	1	0	100
Sözcükte Anlam	1	1	0	100
Deyimler ve Atasözleri	1	1	0	100
Cümleyi Yorumlama ve Açıklama	2	2	0	100
Paragrafın Karşılık Olduğu Soruyu Belirleme	1	1	0	100
Parçadaki Cümlelerin İçerik ve Özellikleri	1	1	0	100
Virgül	1	1	0	100
Noktalama İşaretleri - Karma	1	0	1	0
Bitişik ve Ayrı Yazılan Kelimeler	1	0	1	0
Büyük Harflerin Yazılışı	1	0	1	0
Ad Soylu Sözcükler - Karma	1	1	0	100
Ekler ve Ek Çeşitleri	1	1	0	100
Sorularla Öğelerin Bulunması	1	0	1	0
Cümlelerin Öğeleri - Karma	1	1	0	100
Paragrafta Anlatım Akışını Bozan Cümle	1	1	0	100
Paragrafı İkiye Ayırma	1	1	0	100
Söz Öbeklerinde Anlam	1	0	0	0
Paragrafın Yorumlanması	1	1	0	100
Paragrafta Yardımcı Düşünceler	5	5	0	100
Paragrafa Özgü Soru Kökü	4	3	1	75
Düşünceyi Geliştirme Yolları	1	0	1	0
Paragrafta Boş Bırakılan Yerleri Tamamlama	4	3	1	75
Paragrafta Ana Düşünce (Ana Fikir)	1	1	0	100
Bir Paragrafa Bağlı Çoklu Sorular	6	5	0	83

	Soru	Doğru	Yanlış	Boş	Net	Başarı
Tarih-1	5	4	1	0	3,75	% 75
Coğrafya-1	5	2	3	0	1,25	% 25
Felsefe	5	5	0	0	5,00	% 100
Din Küll. ve Ahl. Bil.	5	3	2	0	2,50	% 50
Felsefe (Seçmeli)	5	0	0	5	0,00	% 0
TYT Sosyal	20	14	6	0	12,50	% 63
Cevap Anahtarı	A DBECADBECCABAECCBEDCAEBADE					
Cevaplarınız	DcECADacbABAECcBcaCA					

	S	D	Y	B%
Tarih-1	0	0	0	0
İslamiyet öncesi dönemde Türklerin yaşadığı coğrafyalar ile hayat tarzları arasındaki ilişkiyi analiz eder.	1	1	0	100
Karahanlı ve Gazneli örneklerinden hareketle İslamiyet'in kabulünün Türk devlet yapısında ve toplumsal hayatta meydana	1	0	1	0
Avrupa'daki gelişmelere bağlı olarak Osmanlı idari, askerî ve ekonomik yapısında meydana gelen değişiklikleri analiz et	1	1	0	100
I. Dünya Savaşı'nın sonuçlarını Osmanlı Devleti ve Batılı devletler açısından değerlendirir.	1	1	0	100
Eğitim ve kültür alanındaki yapılan inkişaf ve gelişmeleri kavrar.	1	1	0	100
Coğrafya-1	0	0	0	0
Coğrafyanın konularını ve bölümlenmesini açıklar.	1	1	0	100
Türkiye'de görülen iklim tiplerinin özellikleri hakkında çıkarımlarda bulunur.	1	0	1	0
Ekonomik faaliyetleri temel özelliklerine göre ayırır eder.	1	0	1	0
Dünyadaki farklı bölge örneklerini, özellikleri ve bölge belirlemede kullanılan kriterler açısından değerlendirir.	1	0	1	0
Afetlerin dağılışı ile etkilerini ilişkilendirir.	1	1	0	100
Felsefe	0	0	0	0
Bilgi Felsefesi	1	1	0	100
Siyaset Felsefesi	1	1	0	100
Felsefenin İnsan ve Toplum Hayatındaki Rolü	1	1	0	100
Düşünme ve Akıl Yürütmenin Temel Kavramları	1	1	0	100
Bilim Felsefesi	1	1	0	100
Din Küll. ve Ahl. Bil.	0	0	0	0
Hz. Muhammed'in Örnekliliği	1	1	0	100
Bilgi ve İnanç	1	0	1	0
İsim ve sıfatlarının yansımalarıyla Allah'ı tanıır.	1	0	1	0

	Soru	Doğru	Yanlış	Boş	Net	Başarı
Matematik-1	30	17	1	12	16,75	% 56
Geometri	10	0	0	10	0,00	% 0
TYT Matematik	40	17	1	22	16,75	% 42
Cevap Anahtarı	A BEBCEBCEDECEBBAEDDCCBCEAEEDBCABDADDEDAC					
Cevaplarınız	BEBdEBCDECE BEA D CCB					

	S	D	Y	B%
Matematik-1	0	0	0	0
Rasyonel Sayılar	1	1	0	100
Ondalık Sayılar	1	1	0	100
Üslü ifadeler	1	1	0	100
Kökü ifadeler	1	0	1	0
Dört İşlem Yeteneği	1	1	0	100
Birinci Dereceden Bir Bilinmeyenli Denklemler	1	1	0	100
Tek ve Çift Sayılar	1	1	0	100
MUTLAK DEĞER	1	1	0	100
Aralık Kavramı ve Basit Eşitsizlikler	1	1	0	100
Küme Kavramı ve Kümelere İşlemler	1	1	0	100
MANTIK	1	1	0	100
Fonksiyon Grafikleri	1	0	0	0
Sayı Basamakları	1	1	0	100
Bölme Kuralları	1	1	0	100
Asal Sayılar ve Aralarında Asal Sayılar	1	1	0	100
Merkezî Eğilim ve Yayılım Ölçüleri	1	0	0	0
Sayı Problemleri	3	1	0	33
Yüzde, Kar-Zarar Problemleri	2	0	0	0
Yaş Problemleri	1	1	0	100
Rutin Olmayan Problemler	3	2	0	67

	Soru	Doğru	Yanlış	Boş	Net	Başarı
Fizik	7	2	3	2	1,25	% 18
Kimya	7	1	2	4	0,50	% 7
Biyoloji	6	1	0	5	1,00	% 17
TYT Fen	20	4	5	11	2,75	% 14
Cevap Anahtarı	A CDEBDADBDCEDDACEEDAB					
Cevaplarınız	decB DB bc B					

	S	D	Y	B%
Fizik	0	0	0	0
Fiziksel Niceliklerin Sınıflandırılması	1	0	1	0
Basınç ve basınç kuvveti kavramlarının katı, durgun sıvı ve gazlarda bağlı olduğu değişkenleri açıklar.	1	0	1	0
Öteleme kinetik enerjisi, yer çekimi potansiyel enerjisi ve esneklik potansiyel enerjisinin bağlı olduğu değişkenleri ana	1	0	1	0
Katı maddedeki enerji iletim hızını etkileyen değişkenleri analiz eder.	1	1	0	100
Konum, alınan yol, yer değiştirme, hız ve hız kavramlarını birbirleri ile ilişkilendirir.	1	0	0	0
Elektrik enerjisi ve elektriksel güç kavramlarını ilişkilendirir.	1	0	0	0
Ses dalgaları ile ilgili temel kavramları örneklerle açıklar.	1	1	0	100
Kimya	0	0	0	0
Kimya Disiplinleri ve Kimyacıların Çalışma Alanları	1	1	0	100
Periyodik Özellikler	1	0	0	0
Güçlü Etkileşimler / Kovalent Bağ	1	0	1	0
Sıvılar	1	0	1	0
Çözeltilerde Derişim	1	0	0	0
Kimyasal Hesaplamalar / Miktar İçeren Problemler	1	0	0	0
Astirler ve Bazılar	1	0	0	0
Biyoloji	0	0	0	0
Karbohidratların genel özelliklerini ve çeşitlerini bilir.	1	0	0	0
Lizozomu ve görevlerini bilir.	1	0	0	0
Arkeleri tanıır ve genel özelliklerini açıklar.	1	0	0	0
Mitotik evreyi açıklar ve bu evrede gerçekleşen olayları bilir.	1	0	0	0
Kalıtımın genel esaslarını açıklar.	1	0	0	0
Güncel çevre sorunlarının sebeplerini ve olası sonuçlarını değerlendirir.	1	1	0	100

BİLGİ SARMAL TG TYT 2

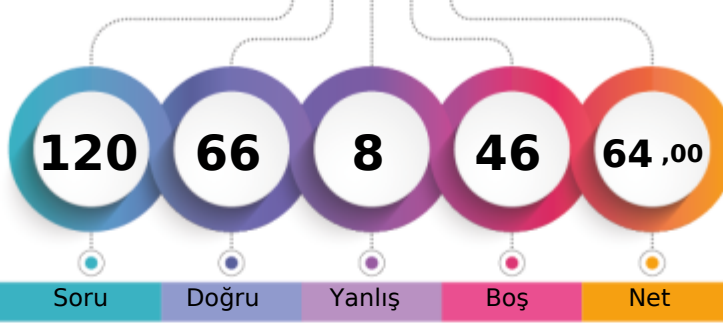

333,120 % 27,61

MANİSA / YUNUSEMRE
KEP AKADEMİ12D - 0
NEVA YERLİYURT

1. Öğrenci

Sizin yeriniz
(62662.)

Sonuncu Öğrenci

Soru Doğru Yanlış Boş Net

Şube Kurum İlçe İl Genel

Öğrenci Sıra No 7 157 214 451 62662 % 27,61

Sınava Katılan Öğrenci Sayısı 49 533 674 2127 226970

	Soru	Doğru	Yanlış	Boş	Net	Başarı
TYT Türkçe	40	31	6	3	29,50	% 74
Cevap Anahtarı	A CDADACEBDECCBACDDCCEDCCCEDEEEDBDDEAC					
Cevaplarınız	CDADACEBDEC BdbDbDbDcAeEDCCCEDEc DBDDEA					

	S	D	Y	B	%
Türkçe	0	0	0	0	0
Metne Sözcük Yerleştirme	1	1	0	100	
Sözcükte Anlam	1	1	0	100	
Deyimler ve Atasözleri	1	1	0	100	
Cümleyi Yorumlama ve Açıklama	2	2	0	100	
Paragrafın Karşılık Olduğu Soruyu Belirleme	1	1	0	100	
Parçadaki Cümlelerin İçerik ve Özellikleri	1	1	0	100	
Virgül	1	1	0	100	
Noktalama İşaretleri - Karma	1	1	0	100	
Bitişik ve Ayrı Yazılan Kelimeler	1	1	0	100	
Büyük Harflerin Yazılışı	1	1	0	100	
Ad Soylu Sözcükler - Karma	1	0	0	0	
Ekler ve Ek Çeşitleri	1	1	0	100	
Sorularla Öğelerin Bulunması	1	0	1	0	
Cümlelerin Öğeleri - Karma	1	0	1	0	
Paragrafta Anlatım Akışını Bozan Cümle	1	1	0	100	
Paragrafı İkiye Ayırma	1	0	1	0	
Söz Öbeklerinde Anlam	1	1	0	100	
Paragrafın Yorumlanması	1	0	1	0	
Paragrafta Yardımcı Düşünceler	5	3	1	60	
Paragrafa Özgü Soru Kökü	4	3	1	75	
Düşünceyi Geliştirme Yolları	1	1	0	100	
Paragrafta Boş Bırakılan Yerleri Tamamlama	4	4	0	100	
Paragrafta Ana Düşünce (Ana Fikir)	1	1	0	100	
Bir Paragrafa Bağlı Çoklu Sorular	6	5	0	83	

	Soru	Doğru	Yanlış	Boş	Net	Başarı
Tarih-1	5	3	0	2	3,00	% 60
Coğrafya-1	5	3	1	1	2,75	% 55
Felsefe	5	4	0	1	4,00	% 80
Din Kült. ve Ahl. Bil.	5	5	0	0	5,00	% 100
Felsefe (Seçmeli)	5	0	0	5	0,00	% 0
TYT Sosyal	20	15	1	4	14,75	% 74
Cevap Anahtarı	A DBECADEBECABAECCEBDECAEBADE					
Cevaplarınız	D CAD EaABAEC BEDCA					

	S	D	Y	B	%
Tarih-1	0	0	0	0	0
İslamiyet öncesi dönemde Türklerin yaşadığı coğrafyalar ile hayat tarzları arasındaki ilişkiyi analiz eder.	1	1	0	100	
Karahanlı ve Gazneli örneklerinden hareketle İslamiyet'in kabulünün Türk devlet yapısında ve toplumsal hayatta meyri	1	0	0	0	
Avrupa'daki gelişmelerle ilgili olarak Osmanlı idari, askerî ve ekonomik yapısında meydana gelen gelişimleri analiz et	1	0	0	0	
1. Dünya Savaşı'nın sonuçlarını Osmanlı Devleti ve Batılı devletler açısından değerlendirir.	1	1	0	100	
Eğitim ve kültür alanındaki yapılan inkişaf ve gelişmeleri kavrar.	1	1	0	100	
Coğrafya-1	0	0	0	0	0
Coğrafyanın konularını ve bölünmesinin açıklar.	1	1	0	100	
Türkiye'de görülen iklim tiplerinin özellikleri hakkında çıkarımlarda bulunur.	1	0	0	0	
Ekonomik faaliyetleri temel özelliklerine göre ayırır eder.	1	1	0	100	
Dünyadaki farklı bölge örneklerini, özellikleri ve bölge belirlemede kullanılan kriterler açısından değerlendirir.	1	0	1	0	
Afetlerin dağılışı ile etkilerini ilişkilendirir.	1	1	0	100	
Felsefe	0	0	0	0	0
Bilgi Felsefesi	1	1	0	100	
Siyaset Felsefesi	1	1	0	100	
Felsefenin İnsan ve Toplum Hayatındaki Rolü	1	1	0	100	
Düşünme ve Akıl Yürütmenin Temel Kavramları	1	1	0	100	
Bilim Felsefesi	1	0	0	0	
Din Kült. ve Ahl. Bil.	0	0	0	0	0
Hz. Muhammed'in Örnekliliği	1	1	0	100	
Bilgi ve İnanç	1	1	0	100	
İsim ve sıfatlarının yansımalarıyla Allah'ı tanıır.	1	1	0	100	

	Soru	Doğru	Yanlış	Boş	Net	Başarı
Matematik-1	30	13	0	17	13,00	% 43
Geometri	10	1	0	9	1,00	% 10
TYT Matematik	40	14	0	26	14,00	% 35
Cevap Anahtarı	A BEBCEBCDECEBBAEEDCCBCEAEDEBCABDADDEDAC					
Cevaplarınız	BEB BCDECE A CC C A					

	S	D	Y	B	%
Matematik-1	0	0	0	0	0
Rasyonel Sayılar	1	1	0	100	
Ondalık Sayılar	1	1	0	100	
Üslü ifadeler	1	1	0	100	
Kökü ifadeler	1	0	0	0	
Dört İşlem Yeteneği	1	0	0	0	
Birinci Dereceden Bir Bilinmeyenli Denklemler	1	1	0	100	
Tek ve Çift Sayılar	1	1	0	100	
MUTLAK DEĞER	1	1	0	100	
Aralık Kavramı ve Basit Eşitsizlikler	1	1	0	100	
Küme Kavramı ve Kümelerde İşlemler	1	1	0	100	
MANTIK	1	1	0	100	
Fonksiyon Grafikleri	1	0	0	0	
Sayı Basamakları	1	0	0	0	
Bölme Kuralları	1	0	0	0	
Asal Sayılar ve Aralarında Asal Sayılar	1	1	0	100	
Merkezî Eğilim ve Yayılım Ölçüleri	1	0	0	0	
Sayı Problemleri	3	0	0	0	
Yüzde, Kar-Zarar Problemleri	2	1	0	50	
Yaş Problemleri	1	1	0	100	
Rutin Olmayan Problemler	3	0	0	0	

	Soru	Doğru	Yanlış	Boş	Net	Başarı
Fizik	7	2	1	4	1,75	% 25
Kimya	7	2	0	5	2,00	% 29
Biyoloji	6	2	0	4	2,00	% 33
TYT Fen	20	6	1	13	5,75	% 29
Cevap Anahtarı	A CDEBDADBDCEDDACEEDAB					
Cevaplarınız	d EB B C C B					

	S	D	Y	B	%
Fizik	0	0	0	0	0
Fiziksel Niceliklerin Sınıflandırılması	1	0	1	0	
Basınç ve basınç kuvveti kavramlarının katı, durgun sıvı ve gazlarda bağlı olduğu değişkenleri açıklar.	1	0	0	0	
Öteleme kinetik enerjisi, yer çekimi potansiyel enerjisi ve esneklik potansiyel enerjisinin bağlı olduğu değişkenleri ana	1	1	0	100	
Katı maddedeki enerji iletim hızını etkileyen değişkenleri analiz eder.	1	1	0	100	
Konum, alınan yol, yer değiştirme, sürat ve hız kavramlarını birbirleri ile ilişkilendirir.	1	0	0	0	
Elektrik enerjisi ve elektriksel güç kavramlarını ilişkilendirir.	1	0	0	0	
Ses dalgaları ile ilgili temel kavramları örneklerle açıklar.	1	0	0	0	
Kimya	0	0	0	0	0
Kimya Disiplinleri ve Kimyacıların Çalışma Alanları	1	1	0	100	
Periyodik Özellikler	1	0	0	0	
Güçlü Etkileşimler / Kovalent Bağ	1	1	0	100	
Sıvılar	1	0	0	0	
Çözeltilerde Derişim	1	0	0	0	
Kimyasal Hesaplamalar / Miktar İçeren Problemler	1	0	0	0	
Astirler ve Bazılar	1	0	0	0	
Biyoloji	0	0	0	0	0
Karbohidratların genel özelliklerini ve çeşitlerini bilir.	1	1	0	100	
Lizozomu ve görevlerini bilir.	1	0	0	0	
Arkeleri tanıır ve genel özelliklerini açıklar.	1	0	0	0	
Mitotik evreyi açıklar ve bu evrede gerçekleşen olayları bilir.	1	0	0	0	
Kalıtımın genel esaslarını açıklar.	1	0	0	0	
Güncel çevre sorunlarının sebeplerini ve olası sonuçlarını değerlendirir.	1	1	0	100	

BİLGİ SARMAL TG TYT 2

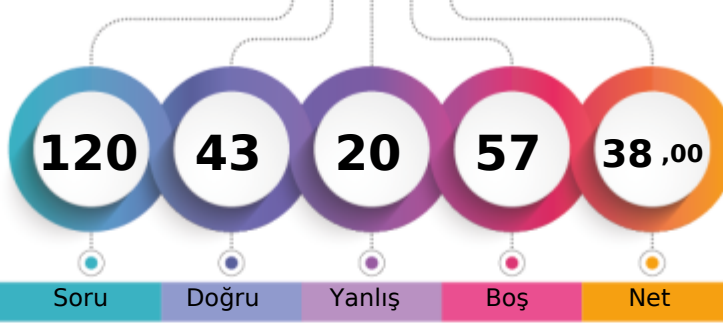

256,749 % 63,28

MANİSA / YUNUSEMRE
KEP AKADEMİ12D - 0
NİSA GÜR* R

1. Öğrenci

Sizin yeriniz
(143627.)

Sonuncu Öğrenci

Soru Doğru Yanlış Boş Net

Şube Kurum İlçe İl Genel

Öğrenci Sıra No 30 376 479 1226 143627 % 63,28

Sınava Katılan Öğrenci Sayısı 49 533 674 2127 226970

	Soru	Doğru	Yanlış	Boş	Net	Başarı
TYT Türkçe	40	26	10	4	23,50	% 59
Cevap Anahtarı	A	CDADACEBDECCBACDCCDDCCCEEDCCCEDEEEDBDDEAC				
Cevaplarınız		CDADACEBbcebB DabDDCCdaDCC EdcEEaBDDE C				

	S	D	Y	B	B%
Türkçe	0	0	0	0	0
Metne Sözcük Yerleştirme	1	1	0	100	
Sözcükte Anlam	1	1	0	100	
Deyimler ve Atasözleri	1	1	0	100	
Cümleyi Yorumlama ve Açıklama	2	2	0	100	
Paragrafın Karşılık Olduğu Soruyu Belirleme	1	1	0	100	
Parçadaki Cümlelerin İçerik ve Özellikleri	1	1	0	100	
Virgül	1	1	0	100	
Noktalama İşaretleri - Karma	1	0	1	0	
Bitişik ve Ayrı Yazılan Kelimeler	1	0	1	0	
Büyük Harflerin Yazılışı	1	0	1	0	
Ad Soylu Sözcükler - Karma	1	0	1	0	
Ekler ve Ek Çeşitleri	1	1	0	100	
Sorularla Öğelerin Bulunması	1	0	0	0	
Cümlelerin Öğeleri - Karma	1	0	0	0	
Paragrafta Anlatım Akışını Bozan Cümle	1	1	0	100	
Paragrafı İkiye Ayırma	1	0	1	0	
Söz Öbeklerinde Anlam	1	0	1	0	
Paragrafın Yorumlanması	1	1	0	100	
Paragrafta Yardımcı Düşünceler	5	4	1	80	
Paragrafa Özgü Soru Kökü	4	4	0	100	
Düşünceyi Geliştirme Yolları	1	0	1	0	
Paragrafta Boş Bırakılan Yerleri Tamamlama	4	2	1	50	
Paragrafta Ana Düşünce (Ana Fikir)	1	0	1	0	
Bir Paragrafa Bağlı Çoklu Sorular	6	5	0	83	

	Soru	Doğru	Yanlış	Boş	Net	Başarı
Tarih-1	5	0	2	3	-0,50	% 0
Coğrafya-1	5	3	0	2	3,00	% 60
Felsefe	5	3	1	1	2,75	% 55
Din Küll. ve Ahl. Bil.	5	3	1	1	2,75	% 55
Felsefe (Seçmeli)	5	0	0	5	0,00	% 0
TYT Sosyal	20	9	4	7	8,00	% 40
Cevap Anahtarı	A	DBECADEBECABAECCEBDECAEBADE				
Cevaplarınız		c cDBE AECdBCdC				

	S	D	Y	B	B%
Tarih-1	0	0	0	0	0
İslamiyet öncesi dönemde Türklerin yaşadığı coğrafyaları ile hayat tarzları arasındaki ilişkiyi analiz eder.	1	0	0	0	
Karahanlı ve Gazneli örneklerinden hareketle İslamiyet'in kabulünün Türk devlet yapısında ve toplumsal hayatta meyri	1	0	1	0	
Avrupa'daki gelişmelerle ilgili olarak Osmanlı idari, askerî ve ekonomik yapısında meydana gelen gelişimleri analiz et	1	0	0	0	
I. Dünya Savaşı'nın sonuçlarını Osmanlı Devleti ve Batılı devletler açısından değerlendirir.	1	0	0	0	
Eğitim ve kültür alanındaki yapılan inkişaf ve gelişmeleri kavrar.	1	0	1	0	
Coğrafya-1	0	0	0	0	0
Coğrafyanın konularını ve bölümlenmesini açıklar.	1	1	0	100	
Türkiye'de görülen iklim tiplerinin özellikleri hakkında çıkarımlarda bulunur.	1	1	0	100	
Ekonomik faaliyetleri temel özelliklerine göre ayırır eder.	1	1	0	100	
Dünyadaki farklı bölge örneklerini, özelliklerini ve bölge belirlemede kullanılan kriterler açısından değerlendirir.	1	0	0	0	
Afetlerin dağılışı ile etkilerini ilişkilendirir.	1	0	0	0	
Felsefe	0	0	0	0	0
Bilgi Felsefesi	1	0	0	0	
Siyaset Felsefesi	1	1	0	100	
Felsefenin İnsan ve Toplum Hayatındaki Rolü	1	1	0	100	
Düşünme ve Akıl Yürütmenin Temel Kavramları	1	1	0	100	
Bilim Felsefesi	1	0	1	0	
Din Küll. ve Ahl. Bil.	0	0	0	0	0
Hiz. Muhammed'in Örneği	1	1	0	100	
Bilgi ve İnanç	1	0	1	0	
İsim ve sıfatlarının yansımalarıyla Allah'ı tanıır.	1	1	0	100	

	Soru	Doğru	Yanlış	Boş	Net	Başarı
Matematik-1	30	3	3	24	2,25	% 8
Geometri	10	0	0	10	0,00	% 0
TYT Matematik	40	3	3	34	2,25	% 6
Cevap Anahtarı	A	BEBCEBCDECEBBAEDDCCBCEAEEDBCABDADDEDAC				
Cevaplarınız		B b e E A b				

	S	D	Y	B	B%
Matematik-1	0	0	0	0	0
Rasyonel Sayılar	1	1	0	100	
Ondalık Sayılar	1	0	0	0	
Üslü ifadeler	1	0	0	0	
Kökü ifadeler	1	0	0	0	
Dört İşlem Yeteneği	1	0	0	0	
Birinci Dereceden Bir Bilinmeyenli Denklemler	1	0	0	0	
Tek ve Çift Sayılar	1	0	1	0	
MUTLAK DEĞER	1	0	1	0	
Aralık Kavramı ve Basit Eşitsizlikler	1	0	0	0	
Küme Kavramı ve Kümelerde İşlemler	1	0	0	0	
MANTIK	1	1	0	100	
Fonksiyon Grafikleri	1	0	0	0	
Sayı Basamakları	1	0	0	0	
Bölme Kuralları	1	0	0	0	
Asal Sayılar ve Aralarında Asal Sayılar	1	1	0	100	
Merkezi Eğilim ve Yayılım Ölçüleri	1	0	0	0	
Sayı Problemleri	3	0	0	0	
Yüzde, Kar-Zarar Problemleri	2	0	0	0	
Yaş Problemleri	1	0	0	0	
Rutin Olmayan Problemler	3	0	1	0	

	Soru	Doğru	Yanlış	Boş	Net	Başarı
Fizik	7	2	1	4	1,75	% 25
Kimya	7	1	0	6	1,00	% 14
Biyoloji	6	2	2	2	1,50	% 25
TYT Fen	20	5	3	12	4,25	% 21
Cevap Anahtarı	A	CDEBDADBDCEDDACEEDAB				
Cevaplarınız		bB DB C a eB				

	S	D	Y	B	B%
Fizik	0	0	0	0	0
Fiziksel Niceliklerin Sınıflandırılması	1	0	0	0	
Basınç ve basınç kuvveti kavramlarının katı, durgun sıvı ve gazlarda bağlı olduğu değişkenleri açıklar.	1	0	0	0	
Öteleme kinetik enerjisi, yer çekimi potansiyel enerjisi ve esneklik potansiyel enerjisinin bağlı olduğu değişkenleri ana	1	0	1	0	
Katı maddedeki enerji iletim hızını etkileyen değişkenleri analiz eder.	1	1	0	100	
Konum, alınan yol, yer değiştirme, hız ve hız kavramlarını birbirleri ile ilişkilendirir.	1	0	0	0	
Elektrik enerjisi ve elektriksel güç kavramlarını ilişkilendirir.	1	0	0	0	
Sev. dalgaları ile ilgili temel kavramları örneklerle açıklar.	1	1	0	100	
Kimya	0	0	0	0	0
Kimya Disiplinleri ve Kimyacıların Çalışma Alanları	1	1	0	100	
Periyodik Özellikler	1	0	0	0	
Güçlü Etkileşimler / Kovalent Bağ	1	0	0	0	
Sıvılar	1	0	0	0	
Çözeltilerde Derişim	1	0	0	0	
Kimyasal Hesaplamalar / Miktar İçeren Problemler	1	0	0	0	
Asitler ve Bazlar	1	0	0	0	
Biyoloji	0	0	0	0	0
Karbohidratların genel özelliklerini ve çeşitlerini bilir.	1	1	0	100	
Lizozomu ve görevlerini bilir.	1	0	0	0	
Arkeleri tanıır ve genel özelliklerini açıklar.	1	0	1	0	
Mitotik evreyi açıklar ve bu evrede gerçekleşen olayları bilir.	1	0	0	0	
Kalıtımın genel esaslarını açıklar.	1	0	1	0	
Güncel çevre sorunlarının sebeplerini ve olası sonuçlarını değerlendirir.	1	1	0	100	

BİLGİ SARMAL TG TYT 2

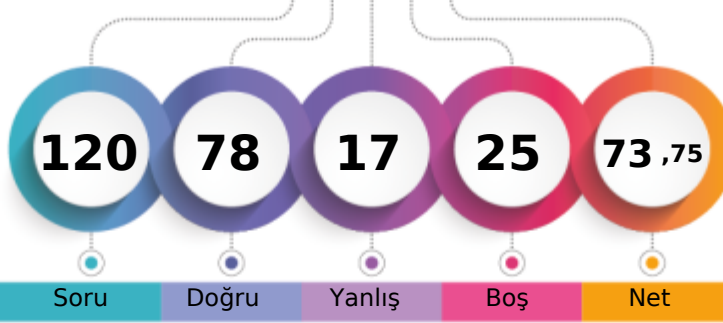

361,542 % 17,60

MANİSA / YUNUSEMRE
KEP AKADEMİ12D - 0
NİSA KAYMAKÇALAN

1. Öğrenci

Sizin yeriniz
(39953.)

Sonuncu Öğrenci

Soru Doğru Yanlış Boş Net

Şube Kurum İlçe İl Genel

Öğrenci Sıra No 1 98 143 279 39953 % 17,60

Sınava Katılan Öğrenci Sayısı 49 533 674 2127 226970

	Soru	Doğru	Yanlış	Boş	Net	Başarı
TYT Türkçe	40	34	6	0	32,50	% 81
Cevap Anahtarı	A CDADACEBDECCBACDCCDDCCCEEDCCCEDEEEDBDDEAC					
Cevaplarınız	CDDdACEdDEaCcACDCCDDDeaEEDCCCEDEEEDBDDEAC					

	S	D	Y	B%
Türkçe	0	0	0	0
Metne Sözcük Yerleştirme	1	1	0	100
Sözcükte Anlam	1	1	0	100
Deyimler ve Atasözleri	1	0	1	0
Cümleyi Yorumlama ve Açıklama	2	2	0	100
Paragrafın Karşılık Olduğu Soruyu Belirleme	1	1	0	100
Parçadaki Cümlelerin İçerik ve Özellikleri	1	1	0	100
Virgül	1	0	1	0
Noktalama İşaretleri - Karma	1	1	0	100
Bitişik ve Ayrı Yazılan Kelimeler	1	1	0	100
Büyük Harflerin Yazılışı	1	0	1	0
Ad Söylü Sözcükler - Karma	1	1	0	100
Ekler ve Ek Çeşitleri	1	0	1	0
Sorularla Öğelerin Bulunması	1	1	0	100
Cümlelerin Öğeleri - Karma	1	1	0	100
Paragrafta Anlatım Akışını Bozan Cümle	1	1	0	100
Paragrafı İkiye Ayırma	1	1	0	100
Söz Öbeklerinde Anlam	1	1	0	100
Paragrafın Yorumlanması	1	1	0	100
Paragrafta Yardımcı Düşünceler	5	4	1	80
Paragrafa Özgü Soru Kökü	4	3	1	75
Düşünceyi Geliştirme Yolları	1	1	0	100
Paragrafta Boş Bırakılan Yerleri Tamamlama	4	4	0	100
Paragrafta Ana Düşünce (Ana Fikir)	1	1	0	100
Bir Paragrafa Bağlı Çoklu Sorular	6	6	0	100

	Soru	Doğru	Yanlış	Boş	Net	Başarı
Tarih-1	5	5	0	0	5,00	% 100
Coğrafya-1	5	2	2	1	1,50	% 30
Felsefe	5	5	0	0	5,00	% 100
Din Küll. ve Ahl. Bil.	5	4	1	0	3,75	% 75
Felsefe (Seçmeli)	5	0	0	5	0,00	% 0
TYT Sosyal	20	16	3	1	15,25	% 76
Cevap Anahtarı	A DBECADBECCABAECCBEDCAEBADE					
Cevaplarınız	DBECAD abABAECCEBEaCA					

	S	D	Y	B%
Tarih-1	0	0	0	0
İslamiyet öncesi dönemde Türklerin yaşadığı coğrafyaları ile hayat tarzları arasındaki ilişkiyi analiz eder.	1	1	0	100
Karahanlı ve Gazneli örneklerinden hareketle İslamiyet'in kabulünün Türk devlet yapısında ve toplumsal hayatta meyri	1	1	0	100
Avrupa'daki gelişmelere bağlı olarak Osmanlı idari, askerî ve ekonomik yapısında meydana gelen değişiklikleri analiz et	1	1	0	100
I. Dünya Savaşı'nın sonuçlarını Osmanlı Devleti ve Batılı devletler açısından değerlendirir.	1	1	0	100
Eğitim ve kültür alanındaki yapılan inkılapları ve gelişmeleri kavrar.	1	1	0	100
Coğrafya-1	0	0	0	0
Coğrafyanın konularını ve bölünmesinin açıklar.	1	1	0	100
Türkiye'de görülen iklim tiplerinin özellikleri hakkında çıkarımlarda bulunur.	1	0	0	0
Ekonomik faaliyetleri temel özelliklerine göre ayırır eder.	1	0	1	0
Dünyadaki farklı bölge örneklerini, özellikleri ve bölge belirlemede kullanılan kriterler açısından değerlendirir.	1	0	1	0
Afetlerin dağılışı ile etkilerini ilişkilendirir.	1	1	0	100
Felsefe	0	0	0	0
Bilgi Felsefesi	1	1	0	100
Siyaset Felsefesi	1	1	0	100
Felsefenin İnsan ve Toplum Hayatındaki Rolü	1	1	0	100
Düşünme ve Akıl Yürütmenin Temel Kavramları	1	1	0	100
Bilim Felsefesi	1	1	0	100
Din Küll. ve Ahl. Bil.	0	0	0	0
Hiz. Muhammed'in Örneği	1	1	0	100
Bilgi ve İnanç	1	1	0	100
İsim ve sıfatlarının yansımalarıyla Allah'ı tanıtır.	1	0	1	0

	Soru	Doğru	Yanlış	Boş	Net	Başarı
Matematik-1	30	19	6	5	17,50	% 58
Geometri	10	3	0	7	3,00	% 30
TYT Matematik	40	22	6	12	20,50	% 51
Cevap Anahtarı	A BEBCEBCDECEBBEAEDDCCBCEAEEDBCABDADDEDAC					
Cevaplarınız	Bbde BCDEdEB EAbDDCCBC AEB CA D C					

	S	D	Y	B%
Matematik-1	0	0	0	0
Rasyonel Sayılar	1	1	0	100
Ondalık Sayılar	1	0	1	0
Üslü ifadeler	1	0	1	0
Kökü ifadeler	1	0	1	0
Dört İşlem Yeteneği	1	0	0	0
Birinci Dereceden Bir Bilinmeyenli Denklemler	1	1	0	100
Tek ve Çift Sayılar	1	1	0	100
MUTLAK DEĞER	1	1	0	100
Aralık Kavramı ve Basit Eşitsizlikler	1	1	0	100
Küme Kavramı ve Kümelerde İşlemler	1	0	1	0
MANTIK	1	1	0	100
Fonksiyon Grafikleri	1	1	0	100
Sayı Basamakları	1	0	0	0
Bölme Kuralları	1	1	0	100
Asal Sayılar ve Aralarında Asal Sayılar	1	1	0	100
Merkezî Eğitim ve Yayılım Ölçüleri	1	0	1	0
Sayı Problemleri	3	2	0	67
Yüzde, Kar-Zarar Problemleri	2	2	0	100
Yaş Problemleri	1	1	0	100
Rutin Olmayan Problemler	3	2	1	67

	Soru	Doğru	Yanlış	Boş	Net	Başarı
Fizik	7	4	1	2	3,75	% 54
Kimya	7	1	1	5	0,75	% 11
Biyoloji	6	1	0	5	1,00	% 17
TYT Fen	20	6	2	12	5,50	% 28
Cevap Anahtarı	A CDEBDADBDCEDDACEEDAB					
Cevaplarınız	C cBD Da C A					

	S	D	Y	B%
Fizik	0	0	0	0
Fiziksel Niceliklerin Sınıflandırılması	1	1	0	100
Basınç ve basınç kuvveti kavramlarının katı, durgun sıvı ve gazlarda bağlı olduğu değişkenleri açıklar.	1	0	0	0
Öteleme kinetik enerjisi, yer çekimi potansiyel enerjisi ve esneklik potansiyel enerjisinin bağlı olduğu değişkenleri ana	1	0	1	0
Katı maddedeki enerji iletim hızını etkileyen değişkenleri analiz eder.	1	1	0	100
Konum, alınan yol, yer değiştirme, hız ve hız kavramlarını birbirleri ile ilişkilendirir.	1	1	0	100
Elektrik enerjisi ve elektriksel güç kavramlarını ilişkilendirir.	1	0	0	0
Ses dalgaları ile ilgili temel kavramları örneklerle açıklar.	1	1	0	100
Kimya	0	0	0	0
Kimya Disiplinleri ve Kimyacıların Çalışma Alanları	1	0	1	0
Periyodik Özellikler	1	0	0	0
Güçlü Etkileşimler / Kovalent Bağ	1	1	0	100
Sıvılar	1	0	0	0
Çözeltilerde Derişim	1	0	0	0
Kimyasal Hesaplamalar / Miktar İçeren Problemler	1	0	0	0
Astirler ve Bazılar	1	0	0	0
Biyoloji	0	0	0	0
Karbohidratların genel özelliklerini ve çeşitlerini bilir.	1	0	0	0
Lizozomu ve görevlerini bilir.	1	0	0	0
Arkeleri tanıtır ve genel özelliklerini açıklar.	1	0	0	0
Mitotik evreyi açıklar ve bu evrede gerçekleşen olayları bilir.	1	0	0	0
Kalıtımın genel esaslarını açıklar.	1	1	0	100
Güncel çevre sorunlarının sebeplerini ve olası sonuçlarını değerlendirir.	1	0	0	0

BİLGİ SARMAL TG TYT 2

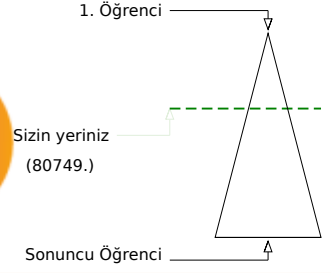
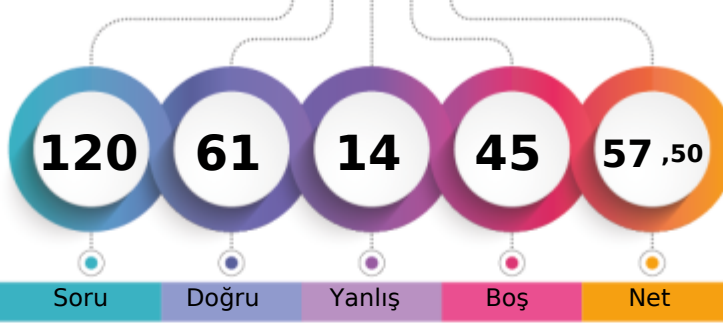

314,172 % 35,58

MANİSA / YUNUSEMRE
KEP AKADEMİ12D - 0
NUR ŞEKER

Soru Doğru Yanlış Boş Net

Şube Kurum İlçe İl Genel

Öğrenci Sıra No 13 203 267 579 80749 % 35,58

Sınava Katılan Öğrenci Sayısı 49 533 674 2127 226970

		Soru	Doğru	Yanlış	Boş	Net	Başarı
TYT Türkçe		40	28	8	4	26,00	% 65
Cevap Anahtarı	B	ADACEBCDCCBACDDCCCEEDCCCEDEEEDBDDEACDE					
Cevaplarınız		ADACEddCCBAaDC Dd dEDCaCEDEEEDB DE Caa					

	S	D	Y	B	%
Türkçe	0	0	0	0	0
Metne Sözcük Yerleştirme	1	0	1	0	
Sözcükte Anlam	1	1	0	100	
Deyimler ve Atasözleri	1	1	0	100	
Cümleyi Yorumlama ve Açıklama	2	2	0	100	
Paragrafın Karşılık Olduğu Soruyu Belirleme	1	1	0	100	
Parçadaki Cümlelerin İçerik ve Özellikleri	1	1	0	100	
Virgül	1	0	1	0	
Noktalama İşaretleri - Karma	1	0	1	0	
Bitişik ve Ayrı Yazılan Kelimeler	1	0	1	0	
Büyük Harflerin Yazılışı	1	1	0	100	
Ad Söylü Sözcükler - Karma	1	1	0	100	
Ekler ve Ek Çeşitleri	1	1	0	100	
Sorularla Öğelerin Bulunması	1	1	0	100	
Cümlelerin Öğeleri - Karma	1	0	1	0	
Paragrafta Anlatım Akışını Bozan Cümle	1	1	0	100	
Paragrafı İkiye Ayırma	1	1	0	100	
Söz Öbeklerinde Anlam	1	0	0	0	
Paragrafın Yorumlanması	1	1	0	100	
Paragrafta Yardımcı Düşünceler	5	3	2	60	
Paragrafa Özgü Soru Kökü	4	2	1	50	
Düşünceyi Geliştirme Yolları	1	1	0	100	
Paragrafta Boş Bırakılan Yerleri Tamamlama	4	4	0	100	
Paragrafta Ana Düşünce (Ana Fikir)	1	1	0	100	
Bir Paragrafa Bağlı Çoklu Sorular	6	4	0	67	

	Soru	Doğru	Yanlış	Boş	Net	Başarı
Tarih-1	5	5	0	0	5,00	% 100
Coğrafya-1	5	4	1	0	3,75	% 75
Felsefe	5	4	1	0	3,75	% 75
Din Küll. ve Ahl. Bil.	5	3	0	2	3,00	% 60
Felsefe (Seçmeli)	5	0	0	5	0,00	% 0
TYT Sosyal	20	16	2	2	15,50	% 78
Cevap Anahtarı	B	ECADBEACADBECCABDCAEBADEBE				
Cevaplarınız		ECADBEbADBEaCAB C EB				

	S	D	Y	B	%
Tarih-1	0	0	0	0	0
İslamiyet öncesi dönemde Türklerin yaşadığı coğrafyalar ile hayat tarzları arasındaki ilişkiyi analiz eder.	1	1	0	100	
Karahanlı ve Gazneli örneklerinden hareketle İslamiyet'in kabulünün Türk devlet yapısında ve toplumsal hayatta meyri	1	1	0	100	
Avrupa'daki gelişmelere bağlı olarak Osmanlı idari, askerî ve ekonomik yapısında meydana gelen değişimleri analiz et	1	1	0	100	
I. Dünya Savaşının sonuçlarını Osmanlı Devleti ve Batılı devletler açısından değerlendirir.	1	1	0	100	
Eğitim ve kültür alanındaki yapılan inkişaf ve gelişmeleri kavrar.	1	1	0	100	
Coğrafya-1	0	0	0	0	0
Coğrafyanın konularını ve bölümlenmesini açıklar.	1	1	0	100	
Türkiye'de görülen iklim tiplerinin özellikleri hakkında çıkarımlarda bulunur.	1	1	0	100	
Ekonomik faaliyetleri temel özelliklerine göre ayırır eder.	1	1	0	100	
Dünyadaki farklı bölge örneklerini, özellikleri ve bölge belirlemede kullanılan kriterler açısından değerlendirir.	1	0	1	0	
Afetlerin dağılışı ile etkilerini ilişkilendirir.	1	1	0	100	
Felsefe	0	0	0	0	0
Bilgi Felsefesi	1	1	0	100	
Siyaset Felsefesi	1	1	0	100	
Felsefenin İnsan ve Toplum Hayatındaki Rolü	1	1	0	100	
Düşünme ve Akıl Yürütmenin Temel Kavramları	1	0	1	0	
Bilim Felsefesi	1	1	0	100	
Din Küll. ve Ahl. Bil.	0	0	0	0	0
Hz. Muhammed'in Örnekliliği	1	1	0	100	
Bilgi ve İnanç	1	1	0	100	
İsim ve sıfatlarının yansımalarıyla Allah'ı tanıır.	1	0	0	0	

		Soru	Doğru	Yanlış	Boş	Net	Başarı
Matematik-1		30	11	3	16	10,25	% 34
Geometri		10	0	0	10	0,00	% 0
TYT Matematik		40	11	3	26	10,25	% 26
Cevap Anahtarı	B	BCEBCDEBEBBBAEDDCCBCCEAEBCEDADDEDACBA					
Cevaplarınız		Be CbEBE Ac D CCB E					

	S	D	Y	B	%
Matematik-1	0	0	0	0	0
Rasyonel Sayılar	1	1	0	100	
Ondalık Sayılar	1	1	0	100	
Üslü ifadeler	1	1	0	100	
Kökü ifadeler	1	0	1	0	
Dört İşlem Yeteneği	1	0	0	0	
Birinci Dereceden Bir Bilinmeyenli Denklemler	1	0	0	0	
Tek ve Çift Sayılar	1	1	0	100	
MUTLAK DEĞER	1	0	1	0	
Aralık Kavramı ve Basit Eşitsizlikler	1	1	0	100	
Küme Kavramı ve Kümelerde İşlemler	1	0	0	0	
MANTIK	1	1	0	100	
Fonksiyon Grafikleri	1	0	0	0	
Sayı Basamakları	1	0	0	0	
Bölme Kuralları	1	0	0	0	
Asal Sayılar ve Aralarında Asal Sayılar	1	1	0	100	
Merkezî Eğitim ve Yayılım Ölçüleri	1	0	1	0	
Sayı Problemleri	3	1	0	33	
Yüzde, Kar-Zarar Problemleri	2	0	0	0	
Yaş Problemleri	1	1	0	100	
Rutin Olmayan Problemler	3	2	0	67	

	Soru	Doğru	Yanlış	Boş	Net	Başarı
Fizik	7	3	0	4	3,00	% 43
Kimya	7	2	1	4	1,75	% 25
Biyoloji	6	1	0	5	1,00	% 17
TYT Fen	20	6	1	13	5,75	% 29
Cevap Anahtarı	B	EBDADDCCEDDABDEBDEBEC				
Cevaplarınız		EB D C Ba B				

	S	D	Y	B	%
Fizik	0	0	0	0	0
Fiziksel Niceliklerin Sınıflandırılması	1	0	0	0	
Basınç ve basınç kuvveti kavramlarının katı, durgun sıvı ve gazlarda bağlı olduğu değişkenleri açıklar.	1	0	0	0	
Öteleme kinetik enerjisi, yer çekimi potansiyel enerjisi ve esneklik potansiyel enerjisinin bağlı olduğu değişkenleri ana	1	1	0	100	
Katı maddedeki enerji iletim hızını etkileyen değişkenleri analiz eder.	1	1	0	100	
Konum, alınan yol, yer değiştirme, hız ve hız kavramlarını birbirleri ile ilişkilendirir.	1	0	0	0	
Elektrik enerjisi ve elektriksel güç kavramlarını ilişkilendirir.	1	0	0	0	
Ses dalgaları ile ilgili temel kavramları örneklerle açıklar.	1	1	0	100	
Kimya	0	0	0	0	0
Kimya Disiplinleri ve Kimyacıların Çalışma Alanları	1	1	0	100	
Periyodik Özellikler	1	0	1	0	
Güçlü Etkileşimler / Kovalent Bağ	1	1	0	100	
Sıvılar	1	0	0	0	
Çözeltilerde Derişim	1	0	0	0	
Kimyasal Hesaplamalar / Miktar İçeren Problemler	1	0	0	0	
Astirler ve Bazılar	1	0	0	0	
Biyoloji	0	0	0	0	0
Karbohidratların genel özelliklerini ve çeşitlerini bilir.	1	0	0	0	
Lizozomu ve görevlerini bilir.	1	0	0	0	
Arkeleri tanıır ve genel özelliklerini açıklar.	1	0	0	0	
Mitotik evreyi açıklar ve bu evrede gerçekleşen olayları bilir.	1	0	0	0	
Kalıtımın genel esaslarını açıklar.	1	0	0	0	
Güncel çevre sorunlarının sebeplerini ve olası sonuçlarını değerlendirir.	1	1	0	100	

BİLGİ SARMAL TG TYT 2

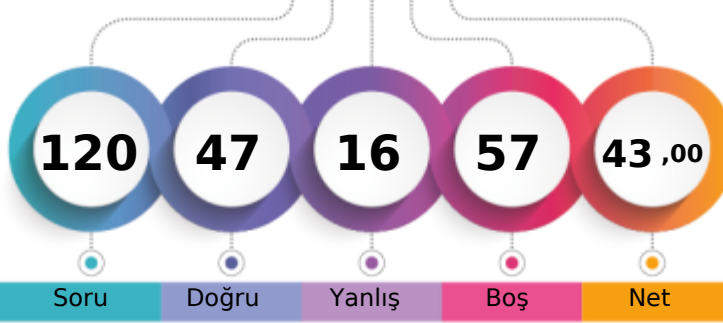

271,040 % 56,36

MANİSA / YUNUSEMRE
KEP AKADEMİ12D - 0
ORHAN EFE BODUROĞLU

1. Öğrenci

Sizin yeriniz
(127919.)

Sonuncu Öğrenci

Soru Doğru Yanlış Boş Net

Şube Kurum İlçe İl Genel

Öğrenci Sıra No 27 329 422 1040 127919 % 56,36

Sınava Katılan Öğrenci Sayısı 49 533 674 2127 226970

	Soru	Doğru	Yanlış	Boş	Net	Başarı
TYT Türkçe	40	24	9	7	21,75	% 54
Cevap Anahtarı	B	ADACEBCDCBACDDCCCEEDCCCEDEEEDBDDEACDE				
Cevaplarınız		DAC BdeBBe DCDBCCCEEDCC EDEEaDd Dc Ca				

	S	D	Y	B%
Türkçe	0	0	0	0
Metne Sözcük Yerleştirme	1	0	1	0
Sözcükte Anlam	1	1	0	100
Deyimler ve Atasözleri	1	0	0	0
Cümleyi Yorumlama ve Açıklama	2	2	0	100
Paragrafın Karşılık Olduğu Soruyu Belirleme	1	1	0	100
Parçadaki Cümlelerin İçerik ve Özellikleri	1	0	0	0
Virgül	1	1	0	100
Noktalama İşaretleri - Karma	1	0	1	0
Bitişik ve Ayrı Yazılan Kelimeler	1	0	0	0
Büyük Harflerin Yazılışı	1	0	1	0
Ad Soylu Sözcükler - Karma	1	0	1	0
Ekler ve Ek Çeşitleri	1	1	0	100
Sorularla Öğelerin Bulunması	1	0	1	0
Cümlelerin Öğeleri - Karma	1	0	0	0
Paragrafta Anlatım Akışını Bozan Cümle	1	1	0	100
Paragrafı İkiye Ayırma	1	1	0	100
Söz Öbeklerinde Anlam	1	1	0	100
Paragrafın Yorumlanması	1	0	1	0
Paragrafta Yardımcı Düşünceler	5	4	1	80
Paragrafa Özgü Soru Kökü	4	4	0	100
Düşünceyi Geliştirme Yolları	1	1	0	100
Paragrafta Boş Bırakılan Yerleri Tamamlama	4	3	0	75
Paragrafta Ana Düşünce (Ana Fikir)	1	1	0	100
Bir Paragrafa Bağlı Çoklu Sorular	6	2	2	33

	Soru	Doğru	Yanlış	Boş	Net	Başarı
Tarih-1	5	1	3	1	0,25	% 5
Coğrafya-1	5	3	0	2	3,00	% 60
Felsefe	5	4	1	0	3,75	% 75
Din Kült. ve Ahl. Bil.	5	3	0	2	3,00	% 60
Felsefe (Seçmeli)	5	0	0	5	0,00	% 0
TYT Sosyal	20	11	4	5	10,00	% 50
Cevap Anahtarı	B	ECADBEACADBECCABDCAEBADEBE				
Cevaplarınız		E dedE AD ECCAa C EB				

	S	D	Y	B%
Tarih-1	0	0	0	0
İslamiyet öncesi dönemde Türklerin yaşadığı coğrafyaları ile hayat tarzları arasındaki ilişkiyi analiz eder.	1	0	1	0
Karahanlı ve Gazneli örneklerinden hareketle İslamiyet'in kabulünün Türk devlet yapısında ve toplumsal hayatta meyri	1	0	1	0
Avrupa'daki gelişmelere bağlı olarak Osmanlı idari, askerî ve ekonomik yapısında meydana gelen gelişimleri analiz et	1	1	0	100
I. Dünya Savaşı'nın sonuçlarını Osmanlı Devleti ve Batılı devletler açısından değerlendirir.	1	0	0	0
Eğitim ve kültür alanındaki yapılan inkılapları ve gelişmeleri kavrar.	1	0	1	0
Coğrafya-1	0	0	0	0
Coğrafyanın konularını ve bölümlenmesini açıklar.	1	1	0	100
Türkiye'de görülen iklim tiplerinin özellikleri hakkında çıkarımlarda bulunur.	1	0	0	0
Ekonomik faaliyetleri temel özelliklerine göre ayırır eder.	1	1	0	100
Dünyadaki farklı bölge örneklerini, özelliklerini ve bölge belirlemede kullanılan kriterler açısından değerlendirir.	1	0	0	0
Afetlerin dağılışı ile etkilerini ilişkilendirir.	1	1	0	100
Felsefe	0	0	0	0
Bilgi Felsefesi	1	0	1	0
Siyaset Felsefesi	1	1	0	100
Felsefenin İnsan ve Toplum Hayatındaki Rolü	1	1	0	100
Düşünme ve Akıl Yürütmenin Temel Kavramları	1	1	0	100
Bilim Felsefesi	1	1	0	100
Din Kült. ve Ahl. Bil.	0	0	0	0
Hz. Muhammed'in Örnekliliği	1	1	0	100
Bilgi ve İnanç	1	1	0	100
İsim ve sıfatlarının yansımalarıyla Allah'ı tanıır.	1	0	0	0

	Soru	Doğru	Yanlış	Boş	Net	Başarı
Matematik-1	30	9	1	20	8,75	% 29
Geometri	10	0	0	10	0,00	% 0
TYT Matematik	40	9	1	30	8,75	% 22
Cevap Anahtarı	B	BCEBCDEBEBBBAEDDCCBCCEAEDEBCECDADDEDACBA				
Cevaplarınız		BC EBE EA B C c				

	S	D	Y	B%
Matematik-1	0	0	0	0
Rasyonel Sayılar	1	1	0	100
Ondalık Sayılar	1	1	0	100
Üslü ifadeler	1	0	0	0
Kökü ifadeler	1	0	0	0
Dört İşlem Yeteneği	1	0	0	0
Birinci Dereceden Bir Bilinmeyenli Denklemler	1	1	0	100
Tek ve Çift Sayılar	1	1	0	100
MUTLAK DEĞER	1	0	0	0
Aralık Kavramı ve Basit Eşitsizlikler	1	0	1	0
Küme Kavramı ve Kümelerde İşlemler	1	0	0	0
MANTIK	1	1	0	100
Fonksiyon Grafikleri	1	0	0	0
Sayı Basamakları	1	0	0	0
Bölme Kuralları	1	1	0	100
Asal Sayılar ve Aralarında Asal Sayılar	1	1	0	100
Merkezi Eğilim ve Yayılım Ölçüleri	1	0	0	0
Sayı Problemleri	3	0	0	0
Yüzde, Kar-Zarar Problemleri	2	0	0	0
Yaş Problemleri	1	0	0	0
Rutin Olmayan Problemler	3	1	0	33

	Soru	Doğru	Yanlış	Boş	Net	Başarı
Fizik	7	2	2	3	1,50	% 21
Kimya	7	1	0	6	1,00	% 14
Biyoloji	6	0	0	6	0,00	% 0
TYT Fen	20	3	2	15	2,50	% 13
Cevap Anahtarı	B	EBDADDCCEDDABDEBAC				
Cevaplarınız		Ed D a B				

	S	D	Y	B%
Fizik	0	0	0	0
Fiziksel Niceliklerin Sınıflandırılması	1	0	1	0
Basınç ve basınç kuvveti kavramlarının katı, durgun sıvı ve gazlarda bağlı olduğu değişkenleri açıklar.	1	0	0	0
Öteleme kinetik enerjisi, yer çekimi potansiyel enerjisi ve esneklik potansiyel enerjisinin bağlı olduğu değişkenleri ana	1	1	0	100
Katı maddedeki enerji iletim hızını etkileyen değişkenleri analiz eder.	1	0	1	0
Konum, alınan yol, yer değiştirme, sürat ve hız kavramlarını birbirleri ile ilişkilendirir.	1	0	0	0
Elektrik enerjisi ve elektriksel güç kavramlarını ilişkilendirir.	1	0	0	0
Ses dalgaları ile ilgili temel kavramları örneklerle açıklar.	1	1	0	100
Kimya	0	0	0	0
Kimya Disiplinleri ve Kimyacıların Çalışma Alanları	1	1	0	100
Periyodik Özellikler	1	0	0	0
Güçlü Etkileşimler / Kovalent Bağ	1	0	0	0
Sıvılar	1	0	0	0
Çözeltilerde Derişim	1	0	0	0
Kimyasal Hesaplamalar / Miktar İçeren Problemler	1	0	0	0
Astirler ve Bazılar	1	0	0	0
Biyoloji	0	0	0	0
Karbohidratların genel özelliklerini ve çeşitlerini bilir.	1	0	0	0
Lizozomu ve görevlerini bilir.	1	0	0	0
Arkeleri tanıır ve genel özelliklerini açıklar.	1	0	0	0
Mitotik evreyi açıklar ve bu evrede gerçekleşen olayları bilir.	1	0	0	0
Kalıtımın genel esaslarını açıklar.	1	0	0	0
Güncel çevre sorunlarının sebeplerini ve olası sonuçlarını değerlendirir.	1	0	0	0

BİLGİ SARMAL TG TYT 2

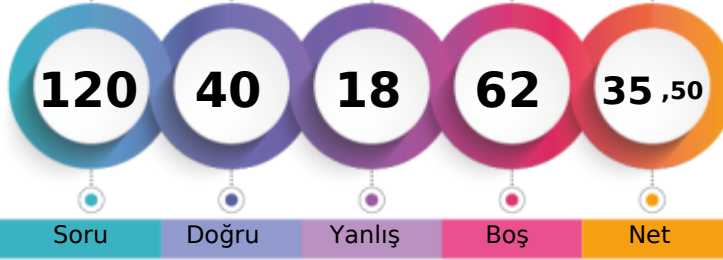

249,592 % 66,79

MANİSA / YUNUSEMRE
KEP AKADEMİ12D - 0
SAMET BARAN ÇAKMER

1. Öğrenci

Sizin yeriniz
(151582.)

Sonuncu Öğrenci

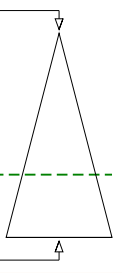

Soru Doğru Yanlış Boş Net

Şube Kurum İlçe İl Genel

Öğrenci Sıra No 36 403 507 1325 151582 % 66,79

Sınava Katılan Öğrenci Sayısı 49 533 674 2127 226970

		Soru	Doğru	Yanlış	Boş	Net	Başarı
TYT Türkçe		40	16	13	11	12,75	% 32
Cevap Anahtarı	A	CDADACEBDECCBACDDDDCCCEEDCCCEDEEEDBDDEAC					
Cevaplarınız		dDA ACEdcca e bCaDD C E cEaDBbDEbc					

	S	D	Y	B	%
Türkçe	0	0	0	0	0
Metne Sözcük Yerleştirme	1	0	1	0	0
Sözcükte Anlam	1	1	0	100	
Deyimler ve Atasözleri	1	1	0	100	
Cümleyi Yorumlama ve Açıklama	2	1	0	50	
Paragrafın Karşılık Olduğu Soruyu Belirleme	1	1	0	100	
Parçadaki Cümlelerin İçerik ve Özellikleri	1	1	0	100	
Virgül	1	0	1	0	
Noktalama İşaretleri - Karma	1	0	1	0	
Bitişik ve Ayrı Yazılan Kelimeler	1	0	1	0	
Büyük Harflerin Yazılışı	1	0	1	0	
Ad Soylu Sözcükler - Karma	1	0	1	0	
Ekler ve Ek Çeşitleri	1	0	0	0	
Sorularla Öğelerin Bulunması	1	0	1	0	
Cümlelerin Öğeleri - Karma	1	0	0	0	
Paragrafta Anlatım Akışını Bozan Cümle	1	0	1	0	
Paragrafı İkiye Ayırma	1	1	0	100	
Söz Öbeklerinde Anlam	1	0	1	0	
Paragrafın Yorumlanması	1	1	0	100	
Paragrafta Yardımcı Düşünceler	5	2	1	40	
Paragrafa Özgü Soru Kökü	4	1	0	25	
Düşünceyi Geliştirme Yolları	1	0	0	0	
Paragrafta Boş Bırakılan Yerleri Tamamlama	4	1	1	25	
Paragrafta Ana Düşünce (Ana Fikir)	1	1	0	100	
Bir Paragrafa Bağlı Çoklu Sorular	6	4	2	67	

	Soru	Doğru	Yanlış	Boş	Net	Başarı
Tarih-1	5	3	0	2	3,00	% 60
Coğrafya-1	5	2	1	2	1,75	% 35
Felsefe	5	3	1	1	2,75	% 55
Din Küll. ve Ahl. Bil.	5	3	0	2	3,00	% 60
Felsefe (Seçmeli)	5	0	0	5	0,00	% 0
TYT Sosyal	20	11	2	7	10,50	% 53
Cevap Anahtarı	A	DBECADBECCABAECCBEDCAEBADE				
Cevaplarınız		D CAD b A AECdBE C				

	S	D	Y	B	%
Tarih-1	0	0	0	0	0
İslamiyet öncesi dönemde Türklerin yaşadığı coğrafyalar ile hayat tarzları arasındaki ilişkiyi analiz eder.	1	1	0	100	
Karahanlı ve Gazneli örneklerinden hareketle İslamiyet'in kabulünün Türk devlet yapısında ve toplumsal hayatta meyri	1	0	0	0	
Avrupa'daki gelişmelere bağlı olarak Osmanlı idari, askerî ve ekonomik yapısında meydana gelen değişimleri analiz et	1	0	0	0	
I. Dünya Savaşı'nın sonuçlarını Osmanlı Devleti ve Batılı devletler açısından değerlendirir.	1	1	0	100	
Eğitim ve kültür alanındaki yapılan inkişaf ve gelişmeleri kavrar.	1	1	0	100	
Coğrafya-1	0	0	0	0	0
Coğrafyanın konularını ve bölümlenmesini açıklar.	1	1	0	100	
Türkiye'de görülen iklim tiplerinin özellikleri hakkında çıkarımlarda bulunur.	1	0	0	0	
Ekonomik faaliyetleri temel özelliklerine göre ayırır eder.	1	0	1	0	
Dünyadaki farklı bölge örneklerini, özelliklerini ve bölge belirlemede kullanılan kriterler açısından değerlendirir.	1	0	0	0	
Afetlerin dağılışı ile etkilerini ilişkilendirir.	1	1	0	100	
Felsefe	0	0	0	0	0
Bilgi Felsefesi	1	0	0	0	
Siyaset Felsefesi	1	1	0	100	
Felsefenin İnsan ve Toplum Hayatındaki Rolü	1	1	0	100	
Düşünme ve Akıl Yürütmenin Temel Kavramları	1	1	0	100	
Bilim Felsefesi	1	0	1	0	
Din Küll. ve Ahl. Bil.	0	0	0	0	0
Hz. Muhammed'in Örnekliliği	1	1	0	100	
Bilgi ve İnanç	1	1	0	100	
İsim ve sıfatlarının yansımalarıyla Allah'ı tanıır.	1	0	0	0	

		Soru	Doğru	Yanlış	Boş	Net	Başarı
Matematik-1		30	9	3	18	8,25	% 28
Geometri		10	0	0	10	0,00	% 0
TYT Matematik		40	9	3	28	8,25	% 21
Cevap Anahtarı	A	BEBCEBCDECEBBAEDDDCCBCEAEEDBCABDADDEDAC					
Cevaplarınız		BEa BC E B Ac CC e					

	S	D	Y	B	%
Matematik-1	0	0	0	0	0
Rasyonel Sayılar	1	1	0	100	
Ondalık Sayılar	1	1	0	100	
Üslü İfadeler	1	0	1	0	
Kökü İfadeler	1	0	0	0	
Dört İşlem Yeteneği	1	0	0	0	
Birinci Dereceden Bir Bilinmeyenli Denklemler	1	1	0	100	
Tek ve Çift Sayılar	1	1	0	100	
MUTLAK DEĞER	1	0	0	0	
Aralık Kavramı ve Basit Eşitsizlikler	1	1	0	100	
Küme Kavramı ve Kümelerde İşlemler	1	0	0	0	
MANTIK	1	0	0	0	
Fonksiyon Grafikleri	1	0	0	0	
Sayı Basamakları	1	1	0	100	
Bölme Kuralları	1	0	0	0	
Asal Sayılar ve Aralarında Asal Sayılar	1	1	0	100	
Merkezî Eğilim ve Yayılım Ölçüleri	1	0	1	0	
Sayı Problemleri	3	0	0	0	
Yüzde, Kar-Zarar Problemleri	2	0	0	0	
Yaş Problemleri	1	1	0	100	
Rutin Olmayan Problemler	3	1	1	33	

	Soru	Doğru	Yanlış	Boş	Net	Başarı
Fizik	7	4	0	3	4,00	% 57
Kimya	7	0	0	7	0,00	% 0
Biyoloji	6	0	0	6	0,00	% 0
TYT Fen	20	4	0	16	4,00	% 20
Cevap Anahtarı	A	CDEBDADBDCEDDACEEDAB				
Cevaplarınız		EBD D				

	S	D	Y	B	%
Fizik	0	0	0	0	0
Fiziksel Niceliklerin Sınıflandırılması	1	0	0	0	
Basınç ve basınç kuvveti kavramlarının katı, durgun sıvı ve gazlarda bağlı olduğu değişkenleri açıklar.	1	0	0	0	
Öteleme kinetik enerjisi, yer çekimi potansiyel enerjisi ve esneklik potansiyel enerjisinin bağlı olduğu değişkenleri ana	1	1	0	100	
Katı maddedeki enerji iletim hızını etkileyen değişkenleri analiz eder.	1	1	0	100	
Konum, alınan yol, yer değiştirme, hız ve hız kavramlarını birbirleri ile ilişkilendirir.	1	1	0	100	
Elektrik enerjisi ve elektriksel güç kavramlarını ilişkilendirir.	1	0	0	0	
Ses dalgaları ile ilgili temel kavramları örneklerle açıklar.	1	1	0	100	
Kimya	0	0	0	0	0
Kimya Disiplinleri ve Kimyacıların Çalışma Alanları	1	0	0	0	
Periyodik Özellikler	1	0	0	0	
Güçlü Etkileşimler / Kovalent Bağ	1	0	0	0	
Sıvılar	1	0	0	0	
Çözeltilerde Derişim	1	0	0	0	
Kimyasal Hesaplamalar / Miktar İçeren Problemler	1	0	0	0	
Astirler ve Bazılar	1	0	0	0	
Biyoloji	0	0	0	0	0
Karbohidratların genel özelliklerini ve çeşitlerini bilir.	1	0	0	0	
Lizozomu ve görevlerini bilir.	1	0	0	0	
Arkeleri tanıır ve genel özelliklerini açıklar.	1	0	0	0	
Mitotik evreyi açıklar ve bu evrede gerçekleşen olayları bilir.	1	0	0	0	
Kalıtımın genel esaslarını açıklar.	1	0	0	0	
Güncel çevre sorunlarının sebeplerini ve olası sonuçlarını değerlendirir.	1	0	0	0	

BİLGİ SARMAL TG TYT 2

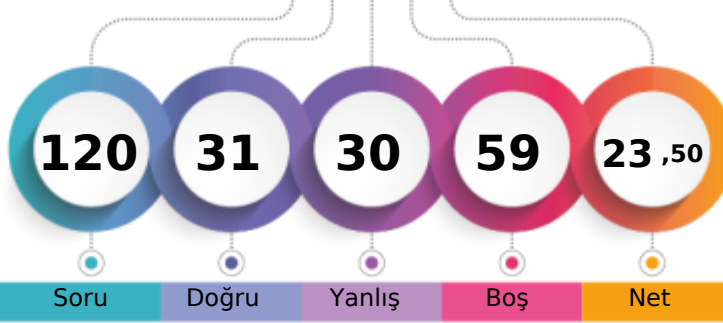

213,626 % 81,79

MANİSA / YUNUSEMRE
KEP AKADEMİ12D - 0
SEDA ŞENGÜL

1. Öğrenci

Sizin yeriniz
(185638.)

Sonuncu Öğrenci

Soru Doğru Yanlış Boş Net

Şube Kurum İlçe İl Genel

Öğrenci Sıra No 46 485 612 1720 185638 % 81,79

Sınava Katılan Öğrenci Sayısı 49 533 674 2127 226970

		Soru	Doğru	Yanlış	Boş	Net	Başarı
TYT Türkçe		40	16	19	5	11,25	% 28
Cevap Anahtarı	B	ADACEBCDCBACDCDDCCCEEDCCCEDEEEDBDDEACDE					
Cevaplarınız		AaAeaddD b DbcDDeadabCeCEecaEDeDDEc DE					

	S	D	Y	B%
Türkçe	0	0	0	0
Metne Sözcük Yerleştirme	1	0	1	0
Sözcükte Anlam	1	1	0	100
Deyimler ve Atasözleri	1	1	0	100
Cümleyi Yorumlama ve Açıklama	2	0	2	0
Paragrafın Karşılık Olduğu Soruyu Belirleme	1	1	0	100
Parçadaki Cümlelerin İçerik ve Özellikleri	1	0	1	0
Virgül	1	0	1	0
Noktalamla İşaretleri - Karma	1	1	0	100
Bitişik ve Ayrı Yazılan Kelimeler	1	1	0	100
Büyük Harflerin Yazılışı	1	0	0	0
Ad Söylü Sözcükler - Karma	1	0	0	0
Ekler ve Ek Çeşitleri	1	0	0	0
Sorularla Öğelerin Bulunması	1	0	1	0
Cümlelerin Öğeleri - Karma	1	0	0	0
Paragrafta Anlatım Akışını Bozan Cümle	1	1	0	100
Paragrafı İkiye Ayırma	1	0	1	0
Söz Öbeklerinde Anlam	1	0	1	0
Paragrafın Yorumlanması	1	1	0	100
Paragrafta Yardımcı Düşünceler	5	2	3	40
Paragrafa Özgü Soru Kökü	4	0	4	0
Düşünceyi Geliştirme Yolları	1	0	1	0
Paragrafta Boş Bırakılan Yerleri Tamamlama	4	3	1	75
Paragrafta Ana Düşünce (Ana Fikir)	1	1	0	100
Bir Paragrafa Bağlı Çoklu Sorular	6	3	2	50

	Soru	Doğru	Yanlış	Boş	Net	Başarı
Tarih-1	5	2	2	1	1,50	% 30
Coğrafya-1	5	3	1	1	2,75	% 55
Felsefe	5	4	0	1	4,00	% 80
Din Küll. ve Ahl. Bil.	5	3	1	1	2,75	% 55
Felsefe (Seçmeli)	5	0	0	5	0,00	% 0
TYT Sosyal	20	12	4	4	11,00	% 55
Cevap Anahtarı	B	ECADBEACADBECCABDCAEBADEBE				
Cevaplarınız		E dDcEdAD ECC BDC dB				

	S	D	Y	B%
Tarih-1	0	0	0	0
İslamiyet öncesi dönemde Türklerin yaşadığı coğrafyaları ile hayat tarzları arasındaki ilişkiyi analiz eder.	1	1	0	100
Karahanlı ve Gazneli örneklerinden hareketle İslamiyet'in kabulünün Türk devlet yapısında ve toplumsal hayatta meydana	1	0	1	0
Avrupa'daki gelişmelere bağlı olarak Osmanlı idari, askerî ve ekonomik yapısında meydana gelen değişimleri analiz et	1	1	0	100
I. Dünya Savaşı'nın sonuçlarını Osmanlı Devleti ve Batılı devletler açısından değerlendirir.	1	0	0	0
Eğitim ve kültür alanındaki yapılan inkişaf ve gelişmeleri kavrar.	1	0	1	0
Coğrafya-1	0	0	0	0
Coğrafyanın konularını ve bölümlenmesini açıklar.	1	1	0	100
Türkiye'de görülen iklim tiplerinin özellikleri hakkında çıkarımlarda bulunur.	1	0	0	0
Ekonomik faaliyetleri temel özelliklerine göre ayırır eder.	1	1	0	100
Dünyadaki farklı bölge örneklerini, özellikleri ve bölge belirlemede kullanılan kriterler açısından değerlendirir.	1	0	1	0
Afetlerin dağılışı ile etkilerini ilişkilendirir.	1	1	0	100
Felsefe	0	0	0	0
Bilgi Felsefesi	1	1	0	100
Siyaset Felsefesi	1	0	0	0
Felsefenin İnsan ve Toplum Hayatındaki Rolü	1	1	0	100
Düşünme ve Akıl Yürütmenin Temel Kavramları	1	1	0	100
Bilim Felsefesi	1	1	0	100
Din Küll. ve Ahl. Bil.	0	0	0	0
Hz. Muhammed'in Örnekliliği	1	1	0	100
Bilgi ve İnanç	1	0	1	0
İsim ve sıfatlarının yansımalarıyla Allah'ı tanıır.	1	1	0	100

		Soru	Doğru	Yanlış	Boş	Net	Başarı
Matematik-1		30	1	2	27	0,50	% 2
Geometri		10	1	1	8	0,75	% 8
TYT Matematik		40	2	3	35	1,25	% 3
Cevap Anahtarı	B	BCEBCDEBEBBEEAEDDCCBCCEAEDEBCECDADDEDACBA					
Cevaplarınız		Dd b e B					

	S	D	Y	B%
Matematik-1	0	0	0	0
Rasyonel Sayılar	1	0	0	0
Ondalık Sayılar	1	0	0	0
Üslü İfadeler	1	0	0	0
Kökü İfadeler	1	0	0	0
Dört İşlem Yeteneği	1	0	0	0
Birinci Dereceden Bir Bilinmeyenli Denklemler	1	0	0	0
Tek ve Çift Sayılar	1	0	0	0
MUTLAK DEĞER	1	0	0	0
Aralık Kavramı ve Basit Eşitsizlikler	1	0	0	0
Küme Kavramı ve Kümelere İşlemler	1	0	0	0
MANTIK	1	0	0	0
Fonksiyon Grafikleri	1	0	0	0
Sayı Basamakları	1	0	0	0
Bölme Kuralları	1	0	0	0
Asal Sayılar ve Aralarında Asal Sayılar	1	0	0	0
Merkezî Eğitim ve Yayılım Ölçüleri	1	0	0	0
Sayı Problemleri	3	1	0	33
Yüzde, Kar-Zarar Problemleri	2	0	1	0
Yaş Problemleri	1	0	0	0
Rutin Olmayan Problemler	3	0	1	0

		Soru	Doğru	Yanlış	Boş	Net	Başarı
Fizik		7	1	1	5	0,75	% 11
Kimya		7	0	1	6	-0,25	% 0
Biyoloji		6	0	2	4	-0,50	% 0
TYT Fen		20	1	4	15	0,00	% 0
Cevap Anahtarı	B	EBDADDDCCEDDABDEDEABEC					
Cevaplarınız		E e c a e					

	S	D	Y	B%
Fizik	0	0	0	0
Fiziksel Niceliklerin Sınıflandırılması	1	0	0	0
Basınç ve basınç kuvveti kavramlarının katı, durgun sıvı ve gazlarda bağlı olduğu değişkenleri açıklar.	1	0	0	0
Öteleme kinetik enerjisi, yer çekimi potansiyel enerjisi ve esneklik potansiyel enerjisinin bağlı olduğu değişkenleri ana	1	1	0	100
Katı maddedeki enerji iletim hızını etkileyen değişkenleri analiz eder.	1	0	0	0
Konum, alınan yol, yer değiştirme, sürat ve hız kavramlarını birbirleri ile ilişkilendirir.	1	0	0	0
Elektrik enerjisi ve elektriksel güç kavramlarını ilişkilendirir.	1	0	0	0
Ses dalgaları ile ilgili temel kavramları örneklerle açıklar.	1	0	1	0
Kimya	0	0	0	0
Kimya Disiplinleri ve Kimyacıların Çalışma Alanları	1	0	1	0
Periyodik Özellikler	1	0	0	0
Güçlü Etkileşimler / Kovalent Bağ	1	0	0	0
Sıvılar	1	0	0	0
Çözeltelerde Derişim	1	0	0	0
Kimyasal Hesaplamalar / Miktar İçeren Problemler	1	0	0	0
Astirler ve Bazılar	1	0	0	0
Biyoloji	0	0	0	0
Karbohidratların genel özelliklerini ve çeşitlerini bilir.	1	0	1	0
Lizozomu ve görevlerini bilir.	1	0	0	0
Arkeleri tanıır ve genel özelliklerini açıklar.	1	0	0	0
Mitotik evreyi açıklar ve bu evrede gerçekleşen olayları bilir.	1	0	0	0
Kalıtımın genel esaslarını açıklar.	1	0	0	0
Güncel çevre sorunlarının sebeplerini ve olası sonuçlarını değerlendirir.	1	0	1	0

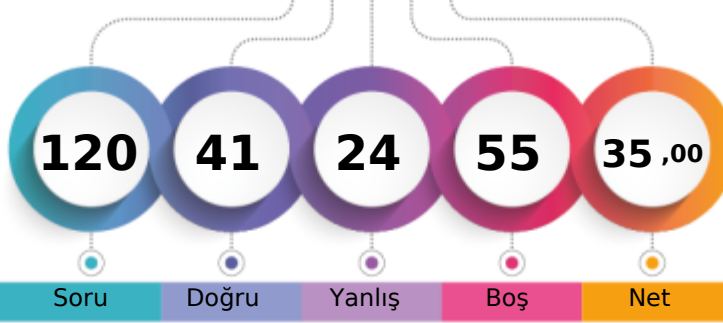

1. Öğrenci

Sizin yeriniz
(152953.)

Sonuncu Öğrenci

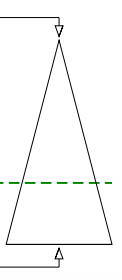

Şube	Kurum	İlçe	İl	Genel
Öğrenci Sıra No	38	408	512	1341
Sınava Katılan Öğrenci Sayısı	49	533	674	2127
				152953 % 67,39
				226970

	Soru	Doğru	Yanlış	Boş	Net	Başarı
TYT Türkçe	40	16	8	16	14,00	% 35
Cevap Anahtarı	B	ADACEBCDCBACDDCCCEEDCCCEDEEEDBDDEACDE				
Cevaplarınız		ADA EBeeeb	DbDDD acE aCCE E			DE

	S	D	Y	B%
Türkçe	0	0	0	0
Metne Sözcük Yerleştirme	1	0	1	0
Sözcükte Anlam	1	0	1	0
Deyimler ve Atasözleri	1	1	0	100
Cümleyi Yorumlama ve Açıklama	2	1	0	50
Paragrafın Karşılık Olduğu Soruyu Belirleme	1	1	0	100
Parçadaki Cümlelerin İçerik ve Özellikleri	1	1	0	100
Virgül	1	1	0	100
Noktalama İşaretleri - Karma	1	1	0	100
Bitişik ve Ayrı Yazılan Kelimeler	1	1	0	100
Büyük Harflerin Yazılışı	1	0	1	0
Ad Soylu Sözcükler - Karma	1	0	1	0
Ekler ve Ek Çeşitleri	1	0	0	0
Sorularla Öğelerin Bulunması	1	0	0	0
Cümlelerin Öğeleri - Karma	1	0	0	0
Paragrafta Anlatım Akışını Bozan Cümle	1	1	0	100
Paragrafı İkiye Ayırma	1	0	1	0
Söz Öbeklerinde Anlam	1	1	0	100
Paragrafın Yorumlanması	1	1	0	100
Paragrafta Yardımcı Düşünceler	5	1	1	20
Paragrafa Özgü Soru Kökü	4	1	1	25
Düşünceyi Geliştirme Yolları	1	1	0	100
Paragrafta Boş Bırakılan Yerleri Tamamlama	4	3	1	75
Paragrafta Ana Düşünce (Ana Fikir)	1	0	0	0
Bir Paragrafa Bağlı Çoklu Sorular	6	0	0	0

	Soru	Doğru	Yanlış	Boş	Net	Başarı
Tarih-1	5	2	2	1	1,50	% 30
Coğrafya-1	5	0	4	1	-1,00	% 0
Felsefe	5	2	2	1	1,50	% 30
Din Küll. ve Ahl. Bil.	5	4	1	0	3,75	% 75
Felsefe (Seçmeli)	5	0	0	5	0,00	% 0
TYT Sosyal	20	8	9	3	5,75	% 29
Cevap Anahtarı	B	ECADBEACDBECCABDCAEBADEBE				
Cevaplarınız		aCAa dAbA EbC abCAEB				

	S	D	Y	B%
Tarih-1	0	0	0	0
İslamiyet öncesi dönemde Türklerin yaşadığı coğrafyalar ile hayat tarzları arasındaki ilişkiyi analiz eder.	1	0	1	0
Karahanlı ve Gazneli örneklerinden hareketle İslamiyet'in kabulünün Türk devlet yapısında ve toplumsal hayatta meyri	1	0	0	0
Avrupa'daki gelişmelere bağlı olarak Osmanlı idari, askerî ve ekonomik yapısında meydana gelen değişimleri analiz et	1	0	1	0
1. Dünya Savaşı'nın sonuçlarını Osmanlı Devleti ve Batılı devletler açısından değerlendirir.	1	1	0	100
Eğitim ve kültür alanındaki yapılan inkılapları ve gelişmeleri kavrar.	1	1	0	100
Coğrafya-1	0	0	0	0
Coğrafyanın konularını ve bölünmesini açıklar.	1	0	1	0
Türkiye'de görülen iklim tiplerinin özellikleri hakkında çıkarımlarda bulunur.	1	0	0	0
Ekonomik faaliyetleri temel özelliklerine göre ayırır eder.	1	0	1	0
Dünyadaki farklı bölge örneklerini, özelliklerini ve bölge belirlemede kullanılan kriterler açısından değerlendirir.	1	0	1	0
Afetlerin dağılışı ile etkilerini ilişkilendirir.	1	0	1	0
Felsefe	0	0	0	0
Bilgi Felsefesi	1	0	1	0
Siyaset Felsefesi	1	0	0	0
Felsefenin İnsan ve Toplum Hayatındaki Rolü	1	1	0	100
Düşünme ve Akıl Yürütmenin Temel Kavramları	1	0	1	0
Bilim Felsefesi	1	1	0	100
Din Küll. ve Ahl. Bil.	0	0	0	0
Hz. Muhammed'in Örnekliliği	1	1	0	100
Bilgi ve İnanç	1	1	0	100
İsim ve sıfatlarının yansımalarıyla Allah'ı tanıır.	1	0	1	0

	Soru	Doğru	Yanlış	Boş	Net	Başarı
Matematik-1	30	11	3	16	10,25	% 34
Geometri	10	0	0	10	0,00	% 0
TYT Matematik	40	11	3	26	10,25	% 26
Cevap Anahtarı	B	BCEBCDEBEBBBAEDDCCBCCEAEBCEDADDEDACBA				
Cevaplarınız		Be BC EBE B A D CC c b				

	S	D	Y	B%
Matematik-1	0	0	0	0
Rasyonel Sayılar	1	1	0	100
Ondalık Sayılar	1	1	0	100
Üslü ifadeler	1	1	0	100
Kökü ifadeler	1	0	1	0
Dört İşlem Yeteneği	1	0	0	0
Birinci Dereceden Bir Bilinmeyenli Denklemler	1	1	0	100
Tek ve Çift Sayılar	1	1	0	100
MUTLAK DEĞER	1	0	0	0
Aralık Kavramı ve Basit Eşitsizlikler	1	0	1	0
Küme Kavramı ve Kümelerde İşlemler	1	0	0	0
MANTIK	1	1	0	100
Fonksiyon Grafikleri	1	0	0	0
Sayı Basamakları	1	1	0	100
Bölme Kuralları	1	0	0	0
Asal Sayılar ve Aralarında Asal Sayılar	1	1	0	100
Merkezi Eğilim ve Yayılım Ölçüleri	1	0	0	0
Sayı Problemleri	3	1	0	33
Yüzde, Kar-Zarar Problemleri	2	0	1	0
Yaş Problemleri	1	1	0	100
Rutin Olmayan Problemler	3	1	0	33

	Soru	Doğru	Yanlış	Boş	Net	Başarı
Fizik	7	4	2	1	3,50	% 50
Kimya	7	1	0	6	1,00	% 14
Biyoloji	6	1	2	3	0,50	% 8
TYT Fen	20	6	4	10	5,00	% 25
Cevap Anahtarı	B	EBDADDDCCEDDABDEDEBEC				
Cevaplarınız		cBD eDC B dB a				

	S	D	Y	B%
Fizik	0	0	0	0
Fiziksel Niceliklerin Sınıflandırılması	1	1	0	100
Basınç ve basınç kuvveti kavramlarının katı, durgun sıvı ve gazlarda bağlı olduğu değişkenleri açıklar.	1	1	0	100
Öteleme kinetik enerjisi, yer çekimi potansiyel enerjisi ve esneklik potansiyel enerjisinin bağlı olduğu değişkenleri ana	1	0	1	0
Katı maddedeki enerji iletim hızını etkileyen değişkenleri analiz eder.	1	1	0	100
Konum, alınan yol, yer değiştirme, hız ve hız kavramlarını birbirleri ile ilişkilendirir.	1	1	0	100
Elektrik enerjisi ve elektriksel güç kavramlarını ilişkilendirir.	1	0	0	0
Ses dalgaları ile ilgili temel kavramları örneklerle açıklar.	1	0	1	0
Kimya	0	0	0	0
Kimya Disiplinleri ve Kimyacıların Çalışma Alanları	1	1	0	100
Periyodik Özellikler	1	0	0	0
Güçlü Etkileşimler / Kovalent Bağ	1	0	0	0
Sıvılar	1	0	0	0
Çözeltilerde Derişim	1	0	0	0
Kimyasal Hesaplamalar / Miktar İçeren Problemler	1	0	0	0
Astirler ve Bazılar	1	0	0	0
Biyoloji	0	0	0	0
Karbohidratların genel özelliklerini ve çeşitlerini bilir.	1	0	1	0
Lizozomu ve görevlerini bilir.	1	0	0	0
Arkeleri tanıır ve genel özelliklerini açıklar.	1	0	0	0
Mitotik evreyi açıklar ve bu evrede gerçekleşen olayları bilir.	1	0	0	0
Kalıtımın genel esaslarını açıklar.	1	0	1	0
Güncel çevre sorunlarının sebeplerini ve olası sonuçlarını değerlendirir.	1	1	0	100

BİLGİ SARMAL TG TYT 2

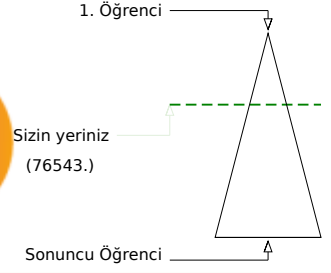
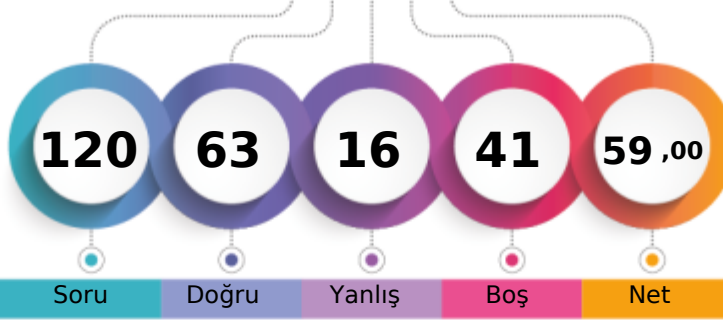

318,382 % 33,72

MANİSA / YUNUSEMRE
KEP AKADEMİ12D - 0
SELİN İKİZ

Soru Doğru Yanlış Boş Net

Şube Kurum İlçe İl Genel

Öğrenci Sıra No 12 188 249 538 76543 % 33,72

Sınava Katılan Öğrenci Sayısı 49 533 674 2127 226970

		Soru	Doğru	Yanlış	Boş	Net	Başarı
TYT Türkçe		40	31	7	2	29,25	% 73
Cevap Anahtarı	B	ADACEBCDCCBACDCDDCCCEEDCCCEDEEEDBDDEACDE					
Cevaplarınız		ADACEcdDeaB CDCDDCCCEEDCCCEDE DBDDEcaDE					

	S	D	Y	B	%
Türkçe	0	0	0	0	0
Metne Sözcük Yerleştirme	1	0	1	0	0
Sözcükte Anlam	1	1	0	100	
Deyimler ve Atasözleri	1	1	0	100	
Cümleyi Yorumlama ve Açıklama	2	2	0	100	
Paragrafın Karşılık Olduğu Soruyu Belirleme	1	1	0	100	
Parçadaki Cümlelerin İçerik ve Özellikleri	1	1	0	100	
Virgül	1	0	1	0	
Noktalama İşaretleri - Karma	1	1	0	100	
Bitişik ve Ayrı Yazılan Kelimeler	1	1	0	100	
Büyük Harflerin Yazılışı	1	0	1	0	
Ad Soylu Sözcükler - Karma	1	0	1	0	
Ekler ve Ek Çeşitleri	1	1	0	100	
Sorularla Öğelerin Bulunması	1	0	0	0	
Cümlelerin Öğeleri - Karma	1	1	0	100	
Paragrafta Anlatım Akışını Bozan Cümle	1	1	0	100	
Paragrafı İkiye Ayırma	1	1	0	100	
Söz Öbeklerinde Anlam	1	1	0	100	
Paragrafın Yorumlanması	1	1	0	100	
Paragrafta Yardımcı Düşünceler	5	4	1	80	
Paragrafa Özgü Soru Kökü	4	4	0	100	
Düşünceyi Geliştirme Yolları	1	1	0	100	
Paragrafta Boş Bırakılan Yerleri Tamamlama	4	3	0	75	
Paragrafta Ana Düşünce (Ana Fikir)	1	1	0	100	
Bir Paragrafa Bağlı Çoklu Sorular	6	4	2	67	

		Soru	Doğru	Yanlış	Boş	Net	Başarı
Tarih-1		5	4	1	0	3,75	% 75
Coğrafya-1		5	0	3	2	-0,75	% 0
Felsefe		5	4	1	0	3,75	% 75
Din Kült. ve Ahl. Bil.		5	3	1	1	2,75	% 55
Felsefe (Seçmeli)		5	0	0	5	0,00	% 0
TYT Sosyal		20	11	6	3	9,50	% 48
Cevap Anahtarı	B	ECADBEACADBECCABDCAEBADEBE					
Cevaplarınız		ECAcBc aeEdCAB CdEB					

	S	D	Y	B	%
Tarih-1	0	0	0	0	0
İslamiyet öncesi dönemde Türklerin yaşadığı coğrafyaları ile hayat tarzları arasındaki ilişkiyi analiz eder.	1	0	1	0	
Karahanlı ve Gazneli örneklerinden hareketle İslamiyet'in kabulünün Türk devlet yapısında ve toplumsal hayatta meyri	1	1	0	100	
Avrupa'daki gelişmelere bağlı olarak Osmanlı idari, askerî ve ekonomik yapısında meydana gelen değişimleri analiz et	1	1	0	100	
I. Dünya Savaşı'nın sonuçlarını Osmanlı Devleti ve Batılı devletler açısından değerlendirir.	1	1	0	100	
Eğitim ve kültür alanındaki yapılan inkişaf ve gelişmeleri kavrar.	1	1	0	100	
Coğrafya-1	0	0	0	0	0
Coğrafyanın konularını ve bölünmesinin açıklar.	1	0	1	0	
Türkiye'de görülen iklim tiplerinin özellikleri hakkında çıkarımlarda bulunur.	1	0	1	0	
Ekonomik faaliyetleri temel özelliklerine göre ayırır eder.	1	0	1	0	
Dünyadaki farklı bölge örneklerini, özelliklerini ve bölge belirlemede kullanılan kriterler açısından değerlendirir.	1	0	0	0	
Afetlerin dağılışı ile etkilerini ilişkilendirir.	1	0	0	0	
Felsefe	0	0	0	0	0
Bilgi Felsefesi	1	1	0	100	
Siyaset Felsefesi	1	1	0	100	
Felsefenin İnsan ve Toplum Hayatındaki Rolü	1	1	0	100	
Düşünme ve Akıl Yürütmenin Temel Kavramları	1	0	1	0	
Bilim Felsefesi	1	1	0	100	
Din Kült. ve Ahl. Bil.	0	0	0	0	0
Hz. Muhammed'in Örnekliliği	1	1	0	100	
Bilgi ve İnanç	1	1	0	100	
İsim ve sıfatlarının yansımalarıyla Allah'ı tanıır.	1	0	0	0	

		Soru	Doğru	Yanlış	Boş	Net	Başarı
Matematik-1		30	15	1	14	14,75	% 49
Geometri		10	0	0	10	0,00	% 0
TYT Matematik		40	15	1	24	14,75	% 37
Cevap Anahtarı	B	BCEBCDEBEBBEEAEDDCCBCCEAEBCEDADDEDACBA					
Cevaplarınız		BC BCDEBE B A DDCC Ed					

	S	D	Y	B	%
Matematik-1	0	0	0	0	0
Rasyonel Sayılar	1	1	0	100	
Ondalık Sayılar	1	1	0	100	
Üslü ifadeler	1	1	0	100	
Kökü ifadeler	1	1	0	100	
Dört İşlem Yeteneği	1	0	0	0	
Birinci Dereceden Bir Bilinmeyenli Denklemler	1	1	0	100	
Tek ve Çift Sayılar	1	1	0	100	
MUTLAK DEĞER	1	1	0	100	
Aralık Kavramı ve Basit Eşitsizlikler	1	1	0	100	
Küme Kavramı ve Kümelerde İşlemler	1	0	1	0	
MANTIK	1	1	0	100	
Fonksiyon Grafikleri	1	0	0	0	
Sayı Basamakları	1	1	0	100	
Bölme Kuralları	1	0	0	0	
Asal Sayılar ve Aralarında Asal Sayılar	1	1	0	100	
Merkezi Eğilim ve Yayılım Ölçüleri	1	0	0	0	
Sayı Problemleri	3	2	0	67	
Yüzde, Kar-Zarar Problemleri	2	1	0	50	
Yaş Problemleri	1	1	0	100	
Rutin Olmayan Problemler	3	0	0	0	

		Soru	Doğru	Yanlış	Boş	Net	Başarı
Fizik		7	3	1	3	2,75	% 39
Kimya		7	1	1	5	0,75	% 11
Biyoloji		6	2	0	4	2,00	% 33
TYT Fen		20	6	2	12	5,50	% 28
Cevap Anahtarı	B	EBDADDDCCEDDABDEDEBEC					
Cevaplarınız		EB D dC a E B					

	S	D	Y	B	%
Fizik	0	0	0	0	0
Fiziksel Niceliklerin Sınıflandırılması	1	0	1	0	
Basınç ve basınç kuvveti kavramlarının katı, durgun sıvı ve gazlarda bağlı olduğu değişkenleri açıklar.	1	0	0	0	
Öteleme kinetik enerjisi, yer çekimi potansiyel enerjisi ve esneklik potansiyel enerjisinin bağlı olduğu değişkenleri ana	1	1	0	100	
Katı maddedeki enerji iletim hızını etkileyen değişkenleri analiz eder.	1	1	0	100	
Konum, alınan yol, yer değiştirme, hız ve hız kavramlarını birbirleri ile ilişkilendirir.	1	0	0	0	
Elektrik enerjisi ve elektriksel güç kavramlarını ilişkilendirir.	1	0	0	0	
Ses dalgaları ile ilgili temel kavramları örneklerle açıklar.	1	1	0	100	
Kimya	0	0	0	0	0
Kimya Disiplinleri ve Kimyacıların Çalışma Alanları	1	0	1	0	
Periyodik Özellikler	1	0	0	0	
Güçlü Etkileşimler / Kovalent Bağ	1	1	0	100	
Sıvılar	1	0	0	0	
Çözeltilerde Derişim	1	0	0	0	
Kimyasal Hesaplamalar / Miktar İçeren Problemler	1	0	0	0	
Astirler ve Bazılar	1	0	0	0	
Biyoloji	0	0	0	0	0
Karbohidratların genel özelliklerini ve çeşitlerini bilir.	1	0	0	0	
Lizozomu ve görevlerini bilir.	1	0	0	0	
Arkeleri tanıır ve genel özelliklerini açıklar.	1	1	0	100	
Mitotik evreyi açıklar ve bu evrede gerçekleşen olayları bilir.	1	0	0	0	
Kalıtımın genel esaslarını açıklar.	1	0	0	0	
Güncel çevre sorunlarının sebeplerini ve olası sonuçlarını değerlendirir.	1	1	0	100	

BİLGİ SARMAL TG TYT 2

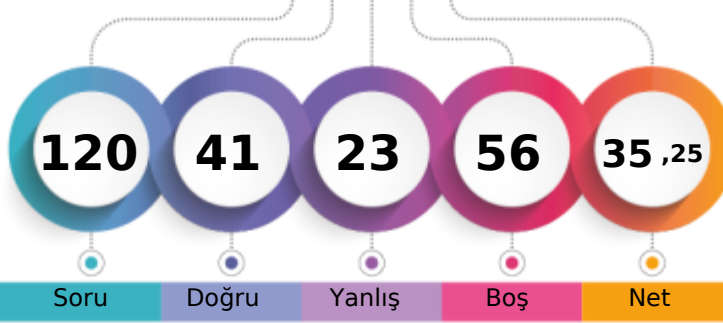

248,109 % 67,45

MANİSA / YUNUSEMRE
KEP AKADEMİ12D - 0
SENA ŞİRİN

1. Öğrenci

Sizin yeriniz
(153099.)

Sonuncu Öğrenci

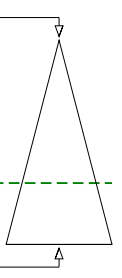

Soru

Doğru

Yanlış

Boş

Net

Şube

Kurum

İlçe

İl

Genel

Öğrenci Sıra No

39

409

513

1342

153099 % 67,45

Sınava Katılan Öğrenci Sayısı

49

533

674

2127

226970

		Soru	Doğru	Yanlış	Boş	Net	Başarı
TYT Türkçe		40	27	12	1	24,00	% 60
Cevap Anahtarı	B	ADACEBCDCBACDDCCCEEDCCCEDEEEDBDDEACDE					
Cevaplarınız		bdACeCdAacb dCDDDeCEEbCCbEdbEaDBDDEACDa					

	S	D	Y	B%
Türkçe	0	0	0	0
Metne Sözcük Yerleştirme	1	1	0	100
Sözcükte Anlam	1	1	0	100
Deyimler ve Atasözleri	1	0	1	0
Cümleyi Yorumlama ve Açıklama	2	2	0	100
Paragrafın Karşılık Olduğu Soruyu Belirleme	1	1	0	100
Parçadaki Cümlelerin İçerik ve Özellikleri	1	1	0	100
Virgül	1	0	1	0
Noktalama İşaretleri - Karma	1	1	0	100
Bitişik ve Ayrı Yazılan Kelimeler	1	0	1	0
Büyük Harflerin Yazılışı	1	0	1	0
Ad Soylu Sözcükler - Karma	1	0	1	0
Ekler ve Ek Çeşitleri	1	0	1	0
Sorularla Öğelerin Bulunması	1	0	1	0
Cümlelerin Öğeleri - Karma	1	0	0	0
Paragrafta Anlatım Akışını Bozan Cümle	1	1	0	100
Paragrafı İkiye Ayırma	1	1	0	100
Söz Öbeklerinde Anlam	1	1	0	100
Paragrafın Yorumlanması	1	1	0	100
Paragrafta Yardımcı Düşünceler	5	3	2	60
Paragrafa Özgü Soru Kökü	4	3	1	75
Düşünceyi Geliştirme Yolları	1	1	0	100
Paragrafta Boş Bırakılan Yerleri Tamamlama	4	2	2	50
Paragrafta Ana Düşünce (Ana Fikir)	1	1	0	100
Bir Paragrafa Bağlı Çoklu Sorular	6	6	0	100

	Soru	Doğru	Yanlış	Boş	Net	Başarı
Tarih-1	5	4	1	0	3,75	% 75
Coğrafya-1	5	1	4	0	0,00	% 0
Felsefe	5	2	2	1	1,50	% 30
Din Küll. ve Ahl. Bil.	5	5	0	0	5,00	% 100
Felsefe (Seçmeli)	5	0	0	5	0,00	% 0
TYT Sosyal	20	12	7	1	10,25	% 51
Cevap Anahtarı	B	ECADBEACADBECCABDCAEBADEBE				
Cevaplarınız		cCADBaCbcaEd eBDCAEB				

	S	D	Y	B%
Tarih-1	0	0	0	0
İslamiyet öncesi dönemde Türklerin yaşadığı coğrafyalar ile hayat tarzları arasındaki ilişkiyi analiz eder.	1	1	0	100
Karahanlı ve Gazneli örneklerinden hareketle İslamiyet'in kabulünün Türk devlet yapısında ve toplumsal hayatta meyri	1	1	0	100
Avrupa'daki gelişmelere bağlı olarak Osmanlı idari, askerî ve ekonomik yapısında meydana gelen değişiklikleri analiz et	1	0	1	0
I. Dünya Savaşı'nın sonuçlarını Osmanlı Devleti ve Batılı devletler açısından değerlendirir.	1	1	0	100
Eğitim ve kültür alanındaki yapılan inkılapları ve gelişmeleri kavrar.	1	1	0	100
Coğrafya-1	0	0	0	0
Coğrafyanın konularını ve bölümlenmesini açıklar.	1	0	1	0
Türkiye'de görülen iklim tiplerinin özellikleri hakkında çıkarımlarda bulunur.	1	0	1	0
Ekonomik faaliyetleri temel özelliklerine göre ayırır eder.	1	0	1	0
Dünyadaki farklı bölge örneklerini, özellikleri ve bölge belirlemede kullanılan kriterler açısından değerlendirir.	1	1	0	100
Afetlerin dağılışı ile etkilerini ilişkilendirir.	1	0	1	0
Felsefe	0	0	0	0
Bilgi Felsefesi	1	1	0	100
Siyaset Felsefesi	1	0	1	0
Felsefenin İnsan ve Toplum Hayatındaki Rolü	1	1	0	100
Düşünme ve Akıl Yürütmenin Temel Kavramları	1	0	1	0
Bilim Felsefesi	1	0	1	0
Din Küll. ve Ahl. Bil.	0	0	0	0
Hz. Muhammed'in Örnekliliği	1	1	0	100
Bilgi ve İnanç	1	1	0	100
İsim ve sıfatlarının yansımalarıyla Allah'ı tanıır.	1	1	0	100

		Soru	Doğru	Yanlış	Boş	Net	Başarı
Matematik-1		30	0	2	28	-0,50	% 0
Geometri		10	0	0	10	0,00	% 0
TYT Matematik		40	0	2	38	-0,50	% 0
Cevap Anahtarı	B	BCEBCDEBEBBEAEDDCCBCCEAEDEBCECDADDEDACBA					
Cevaplarınız		ab					

	S	D	Y	B%
Matematik-1	0	0	0	0
Rasyonel Sayılar	1	0	0	0
Ondalık Sayılar	1	0	0	0
Üslü ifadeler	1	0	0	0
Kökü ifadeler	1	0	0	0
Dört İşlem Yeteneği	1	0	0	0
Birinci Dereceden Bir Bilinmeyenli Denklemler	1	0	0	0
Tek ve Çift Sayılar	1	0	1	0
MUTLAK DEĞER	1	0	1	0
Aralık Kavramı ve Basit Eşitsizlikler	1	0	0	0
Küme Kavramı ve Kümelerde İşlemler	1	0	0	0
MANTIK	1	0	0	0
Fonksiyon Grafikleri	1	0	0	0
Sayı Basamakları	1	0	0	0
Bölme Kuralları	1	0	0	0
Asal Sayılar ve Aralarında Asal Sayılar	1	0	0	0
Merkezî Eğilim ve Yayılım Ölçüleri	1	0	0	0
Sayı Problemleri	3	0	0	0
Yüzde, Kar-Zarar Problemleri	2	0	0	0
Yaş Problemleri	1	0	0	0
Rutin Olmayan Problemler	3	0	0	0

	Soru	Doğru	Yanlış	Boş	Net	Başarı
Fizik	7	1	1	5	0,75	% 11
Kimya	7	0	1	6	-0,25	% 0
Biyoloji	6	1	0	5	1,00	% 17
TYT Fen	20	2	2	16	1,50	% 8
Cevap Anahtarı	B	EBDADDCCEDDABDEDEBEC				
Cevaplarınız		D a d B				

	S	D	Y	B%
Fizik	0	0	0	0
Fiziksel Niceliklerin Sınıflandırılması	1	0	1	0
Basınç ve basınç kuvveti kavramlarının katı, durgun sıvı ve gazlarda bağlı olduğu değişkenleri açıklar.	1	0	0	0
Öteleme kinetik enerjisi, yer çekimi potansiyel enerjisi ve esneklik potansiyel enerjisinin bağlı olduğu değişkenleri ana	1	0	0	0
Katı maddedeki enerji iletim hızını etkileyen değişkenleri analiz eder.	1	0	0	0
Konum, alınan yol, yer değiştirme, hız ve hız kavramlarını birbirleri ile ilişkilendirir.	1	1	0	100
Elektrik enerjisi ve elektriksel güç kavramlarını ilişkilendirir.	1	0	0	0
Ses dalgaları ile ilgili temel kavramları örneklerle açıklar.	1	0	0	0
Kimya	0	0	0	0
Kimya Disiplinleri ve Kimyacıların Çalışma Alanları	1	0	1	0
Periyodik Özellikler	1	0	0	0
Güçlü Etkileşimler / Kovalent Bağ	1	0	0	0
Sıvılar	1	0	0	0
Çözeltilerde Derişim	1	0	0	0
Kimyasal Hesaplamalar / Miktar İçeren Problemler	1	0	0	0
Astirler ve Bazılar	1	0	0	0
Biyoloji	0	0	0	0
Karbohidratların genel özelliklerini ve çeşitlerini bilir.	1	0	0	0
Lizozomu ve görevlerini bilir.	1	0	0	0
Arkeleri tanıır ve genel özelliklerini açıklar.	1	0	0	0
Mitotik evreyi açıklar ve bu evrede gerçekleşen olayları bilir.	1	0	0	0
Kalıtımın genel esaslarını açıklar.	1	0	0	0
Güncel çevre sorunlarının sebeplerini ve olası sonuçlarını değerlendirir.	1	1	0	100

BİLGİ SARMAL TG TYT 2

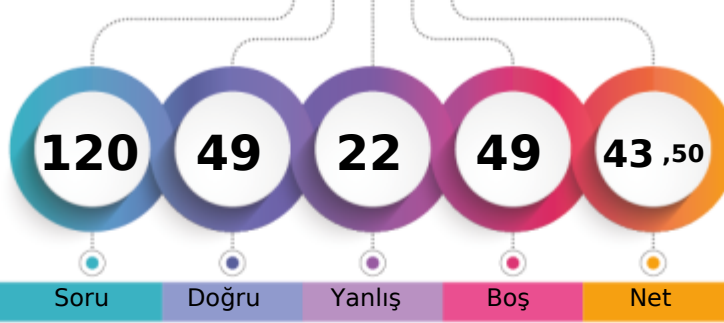

272,489 % 55,63

MANİSA / YUNUSEMRE
KEP AKADEMİ12D - 0
ŞEVVAL TORAMAN

1. Öğrenci

Sizin yeriniz
(126274.)

Sonuncu Öğrenci

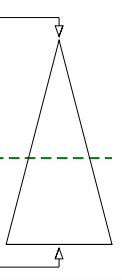

Soru Doğru Yanlış Boş Net

Şube Kurum İlçe İl Genel

Öğrenci Sıra No 25 322 414 1014 126274 % 55,63

Sınava Katılan Öğrenci Sayısı 49 533 674 2127 226970

	Soru	Doğru	Yanlış	Boş	Net	Başarı
TYT Türkçe	40	26	12	2	23,00	% 58
Cevap Anahtarı	B	ADACEBCDCCBACDDCCEDDCEDEEEDBDEACDE				
Cevaplarınız		baACadCeebBb DCDDCCEDDcCEDEcEDBDEE ba				

	S	D	Y	B%
Türkçe	0	0	0	0
Metne Sözcük Yerleştirme	1	1	0	100
Sözcükte Anlam	1	0	1	0
Deyimler ve Atasözleri	1	0	1	0
Cümleyi Yorumlama ve Açıklama	2	1	1	50
Paragrafın Karşılık Olduğu Soruyu Belirleme	1	1	0	100
Parçadaki Cümlelerin İçerik ve Özellikleri	1	0	1	0
Virgül	1	0	1	0
Noktalama İşaretleri - Karma	1	0	1	0
Bitişik ve Ayrı Yazılan Kelimeler	1	0	1	0
Büyük Harflerin Yazılışı	1	0	1	0
Ad Soylu Sözcükler - Karma	1	0	1	0
Ekler ve Ek Çeşitleri	1	1	0	100
Sorularla Öğelerin Bulunması	1	0	1	0
Cümlelerin Öğeleri - Karma	1	0	0	0
Paragrafta Anlatım Akışını Bozan Cümle	1	1	0	100
Paragrafı İkiye Ayırma	1	1	0	100
Söz Öbeklerinde Anlam	1	1	0	100
Paragrafın Yorumlanması	1	1	0	100
Paragrafta Yardımcı Düşünceler	5	4	1	80
Paragrafa Özgü Soru Kökü	4	3	1	75
Düşünceyi Geliştirme Yolları	1	1	0	100
Paragrafta Boş Bırakılan Yerleri Tamamlama	4	4	0	100
Paragrafta Ana Düşünce (Ana Fikir)	1	1	0	100
Bir Paragrafa Bağlı Çoklu Sorular	6	5	0	83

	Soru	Doğru	Yanlış	Boş	Net	Başarı
Tarih-1	5	4	1	0	3,75	% 75
Coğrafya-1	5	1	3	1	0,25	% 5
Felsefe	5	4	1	0	3,75	% 75
Din Küll. ve Ahl. Bil.	5	3	0	2	3,00	% 60
Felsefe (Seçmeli)	5	0	0	5	0,00	% 0
TYT Sosyal	20	12	5	3	10,75	% 54
Cevap Anahtarı	B	ECADBEACADBECCABDCAEBADEBE				
Cevaplarınız		ECADedbdD ECeAB C EB				

	S	D	Y	B%
Tarih-1	0	0	0	0
İslamiyet öncesi dönemde Türklerin yaşadığı coğrafyalar ile hayat tarzları arasındaki ilişkiyi analiz eder.	1	1	0	100
Karahanlı ve Gazneli örneklerinden hareketle İslamiyet'in kabulünün Türk devlet yapısında ve toplumsal hayatta meydana	1	0	1	0
Avrupa'daki gelişmelerle ilgili olarak Osmanlı idari, askerî ve ekonomik yapısında meydana gelen gelişimleri analiz et	1	1	0	100
I. Dünya Savaşı'nın sonuçlarını Osmanlı Devleti ve Batılı devletler açısından değerlendirir.	1	1	0	100
Eğitim ve kültür alanındaki yapılan inkişaf ve gelişmeleri kavrar.	1	1	0	100
Coğrafya-1	0	0	0	0
Coğrafyanın konularını ve bölünmesinin açıklar.	1	1	0	100
Türkiye'de görülen iklim tiplerinin özellikleri hakkında çıkarımlarda bulunur.	1	0	0	0
Ekonomik faaliyetleri temel özelliklerine göre ayırır eder.	1	0	1	0
Dünyadaki farklı bölge örneklerini, özellikleri ve bölge belirlemede kullanılan kriterler açısından değerlendirir.	1	0	1	0
Afetlerin dağılışı ile etkilerini ilişkilendirir.	1	0	1	0
Felsefe	0	0	0	0
Bilgi Felsefesi	1	1	0	100
Siyaset Felsefesi	1	1	0	100
Felsefenin İnsan ve Toplum Hayatındaki Rolü	1	1	0	100
Düşünme ve Akıl Yürütmenin Temel Kavramları	1	1	0	100
Bilim Felsefesi	1	0	1	0
Din Küll. ve Ahl. Bil.	0	0	0	0
Hz. Muhammed'in Örnekliliği	1	1	0	100
Bilgi ve İnanç	1	1	0	100
İsim ve sıfatlarının yansımalarıyla Allah'ı tanıır.	1	0	0	0

	Soru	Doğru	Yanlış	Boş	Net	Başarı
Matematik-1	30	7	2	21	6,50	% 22
Geometri	10	1	1	8	0,75	% 8
TYT Matematik	40	8	3	29	7,25	% 18
Cevap Anahtarı	B	BCEBCDEBEBBBAEDDCCBCCEAEBCCEADDEDACBA				
Cevaplarınız		a C E D CC D Ed A c				

	S	D	Y	B%
Matematik-1	0	0	0	0
Rasyonel Sayılar	1	0	0	0
Ondalık Sayılar	1	0	0	0
Üslü İfadeler	1	0	1	0
Kökü İfadeler	1	0	0	0
Dört İşlem Yeteneği	1	0	0	0
Birinci Dereceden Bir Bilinmeyenli Denklemler	1	0	0	0
Tek ve Çift Sayılar	1	1	0	100
MUTLAK DEĞER	1	0	0	0
Aralık Kavramı ve Basit Eşitsizlikler	1	1	0	100
Küme Kavramı ve Kümelerde İşlemler	1	0	1	0
MANTIK	1	0	0	0
Fonksiyon Grafikleri	1	0	0	0
Sayı Basamakları	1	0	0	0
Bölme Kuralları	1	1	0	100
Asal Sayılar ve Aralarında Asal Sayılar	1	0	0	0
Merkezî Eğilim ve Yayılım Ölçüleri	1	0	0	0
Sayı Problemleri	3	1	0	33
Yüzde, Kar-Zarar Problemleri	2	0	0	0
Yaş Problemleri	1	1	0	100
Rutin Olmayan Problemler	3	2	0	67

	Soru	Doğru	Yanlış	Boş	Net	Başarı
Fizik	7	2	0	5	2,00	% 29
Kimya	7	0	1	6	-0,25	% 0
Biyoloji	6	1	1	4	0,75	% 13
TYT Fen	20	3	2	15	2,50	% 13
Cevap Anahtarı	B	EBDADDCCEDDABDEDEBEC				
Cevaplarınız		D D a Bc				

	S	D	Y	B%
Fizik	0	0	0	0
Fiziksel Niceliklerin Sınıflandırılması	1	0	0	0
Basınç ve basınç kuvveti kavramlarının katı, durgun sıvı ve gazlarda bağlı olduğu değişkenleri açıklar.	1	0	0	0
Öteleme kinetik enerjisi, yer çekimi potansiyel enerjisi ve esneklik potansiyel enerjisinin bağlı olduğu değişkenleri ana	1	0	0	0
Katı maddedeki enerji iletim hızını etkileyen değişkenleri analiz eder.	1	0	0	0
Konum, alınan yol, yer değiştirme, sürat ve hız kavramlarını birbirleri ile ilişkilendirir.	1	1	0	100
Elektrik enerjisi ve elektriksel güç kavramlarını ilişkilendirir.	1	0	0	0
Ses dalgaları ile ilgili temel kavramları örneklerle açıklar.	1	1	0	100
Kimya	0	0	0	0
Kimya Disiplinleri ve Kimyacıların Çalışma Alanları	1	0	1	0
Periyodik Özellikler	1	0	0	0
Güçlü Etkileşimler / Kovalent Bağ	1	0	0	0
Sıvılar	1	0	0	0
Çözeltilerde Derişim	1	0	0	0
Kimyasal Hesaplamalar / Miktar İçeren Problemler	1	0	0	0
Astirler ve Bazılar	1	0	0	0
Biyoloji	0	0	0	0
Karbohidratların genel özelliklerini ve çeşitlerini bilir.	1	0	0	0
Lizozomu ve görevlerini bilir.	1	0	1	0
Arkeleri tanıır ve genel özelliklerini açıklar.	1	0	0	0
Mitotik evreyi açıklar ve bu evrede gerçekleşen olayları bilir.	1	0	0	0
Kalıtımın genel esaslarını açıklar.	1	0	0	0
Güncel çevre sorunlarının sebeplerini ve olası sonuçlarını değerlendirir.	1	1	0	100

BİLGİ SARMAL TG TYT 2

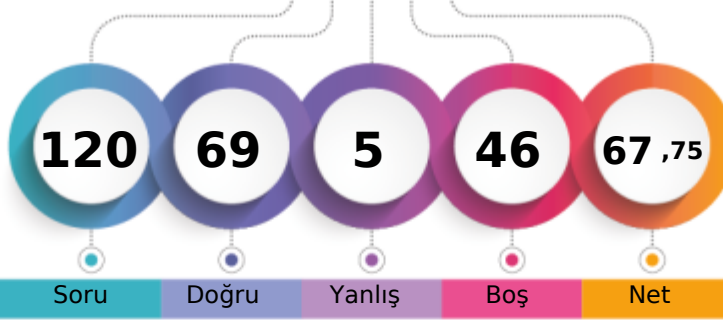

343,470 % 23,72

MANİSA / YUNUSEMRE
KEP AKADEMİ12D - 0
SUDE CEREN ÇETE

1. Öğrenci

Sizin yeriniz
(53843.)

Sonuncu Öğrenci

Soru Doğru Yanlış Boş Net

Şube Kurum İlçe İl Genel

Öğrenci Sıra No 4 130 181 374 53843 % 23,72

Sınava Katılan Öğrenci Sayısı 49 533 674 2127 226970

	Soru	Doğru	Yanlış	Boş	Net	Başarı
TYT Türkçe	40	39	1	0	38,75	% 97
Cevap Anahtarı	B ADACEBCDCCBACDCCDDCCCEEDCCCEDEEEDBDDEACDE					
Cevaplarınız	ADACEBCDeCBACDCCDDCCCEEDCCCEDEEEDBDDEACDE					

	S	D	Y	B%
Türkçe	0	0	0	0
Metne Sözcük Yerleştirme	1	1	0	100
Sözcükte Anlam	1	1	0	100
Deyimler ve Atasözleri	1	1	0	100
Cümleyi Yorumlama ve Açıklama	2	2	0	100
Paragrafın Karşılık Olduğu Soruyu Belirleme	1	1	0	100
Parçadaki Cümlelerin İçerik ve Özellikleri	1	1	0	100
Virgül	1	1	0	100
Noktalama İşaretleri - Karma	1	1	0	100
Bitişik ve Ayrı Yazılan Kelimeler	1	1	0	100
Büyük Harflerin Yazılışı	1	0	1	0
Ad Soylu Sözcükler - Karma	1	1	0	100
Ekler ve Ek Çeşitleri	1	1	0	100
Sorularla Öğelerin Bulunması	1	1	0	100
Cümlelerin Öğeleri - Karma	1	1	0	100
Paragrafta Anlatım Akışını Bozan Cümle	1	1	0	100
Paragrafı İkiye Ayırma	1	1	0	100
Söz Öbeklerinde Anlam	1	1	0	100
Paragrafın Yorumlanması	1	1	0	100
Paragrafta Yardımcı Düşünceler	5	5	0	100
Paragrafa Özgü Soru Kökü	4	4	0	100
Düşünceyi Geliştirme Yolları	1	1	0	100
Paragrafta Boş Bırakılan Yerleri Tamamlama	4	4	0	100
Paragrafta Ana Düşünce (Ana Fikir)	1	1	0	100
Bir Paragrafa Bağlı Çoklu Sorular	6	6	0	100

	Soru	Doğru	Yanlış	Boş	Net	Başarı
Tarih-1	5	4	1	0	3,75	% 75
Coğrafya-1	5	3	0	2	3,00	% 60
Felsefe	5	4	1	0	3,75	% 75
Din Küll. ve Ahl. Bil.	5	3	1	1	2,75	% 55
Felsefe (Seçmeli)	5	0	0	5	0,00	% 0
TYT Sosyal	20	14	3	3	13,25	% 66
Cevap Anahtarı	B ECADBEACADBECCABDCAEBADEBE					
Cevaplarınız	ECADeE DBECeAB aAEB					

	S	D	Y	B%
Tarih-1	0	0	0	0
İslamiyet öncesi dönemde Türklerin yaşadığı coğrafyalar ile hayat tarzları arasındaki ilişkiyi analiz eder.	1	1	0	100
Karahanlı ve Gazneli örneklerinden hareketle İslamiyet'in kabulünün Türk devlet yapısında ve toplumsal hayatta meyri	1	0	1	0
Avrupa'daki gelişmelere bağlı olarak Osmanlı idari, askerî ve ekonomik yapısında meydana gelen değişimleri analiz et	1	1	0	100
I. Dünya Savaşı'nın sonuçlarını Osmanlı Devleti ve Batılı devletler açısından değerlendirir.	1	1	0	100
Eğitim ve kültür alanındaki yapılan inkişaf ve gelişmeleri kavrar.	1	1	0	100
Coğrafya-1	0	0	0	0
Coğrafyanın konularını ve bölümlenmesini açıklar.	1	1	0	100
Türkiye'de görülen iklim tiplerinin özellikleri hakkında çıkarımlarda bulunur.	1	1	0	100
Ekonomik faaliyetleri temel özelliklerine göre ayırır eder.	1	1	0	100
Dünyadaki farklı bölge örneklerini, özellikleri ve bölge belirlemede kullanılan kriterler açısından değerlendirir.	1	0	0	0
Afetlerin dağılışı ile etkilerini ilişkilendirir.	1	0	0	0
Felsefe	0	0	0	0
Bilgi Felsefesi	1	1	0	100
Siyaset Felsefesi	1	1	0	100
Felsefenin İnsan ve Toplum Hayatındaki Rolü	1	1	0	100
Düşünme ve Akıl Yürütmenin Temel Kavramları	1	1	0	100
Bilim Felsefesi	1	0	1	0
Din Küll. ve Ahl. Bil.	0	0	0	0
Hz. Muhammed'in Örnekliliği	1	1	0	100
Bilgi ve İnanç	1	1	0	100
İsim ve sıfatlarının yansımalarıyla Allah'ı tanıır.	1	0	0	0

	Soru	Doğru	Yanlış	Boş	Net	Başarı
Matematik-1	30	12	0	18	12,00	% 40
Geometri	10	0	0	10	0,00	% 0
TYT Matematik	40	12	0	28	12,00	% 30
Cevap Anahtarı	B BCEBCDEBEBBEAEDDCCBCCEAEBCEDADDEDACBA					
Cevaplarınız	C EBE EAEDD C C E					

	S	D	Y	B%
Matematik-1	0	0	0	0
Rasyonel Sayılar	1	1	0	100
Ondalık Sayılar	1	1	0	100
Üstü ifadeler	1	0	0	0
Kökü ifadeler	1	0	0	0
Dört İşlem Yeteneği	1	0	0	0
Birinci Dereceden Bir Bilinmeyenli Denklemler	1	0	0	0
Tek ve Çift Sayılar	1	1	0	100
MUTLAK DEĞER	1	0	0	0
Aralık Kavramı ve Basit Eşitsizlikler	1	1	0	100
Küme Kavramı ve Kümelerde İşlemler	1	0	0	0
MANTIK	1	1	0	100
Fonksiyon Grafikleri	1	0	0	0
Sayı Basamakları	1	0	0	0
Bölme Kuralları	1	1	0	100
Asal Sayılar ve Aralarında Asal Sayılar	1	1	0	100
Merkezî Eğitim ve Yayılım Ölçüleri	1	1	0	100
Sayı Problemleri	3	2	0	67
Yüzde, Kar-Zarar Problemleri	2	0	0	0
Yaş Problemleri	1	1	0	100
Rutin Olmayan Problemler	3	0	0	0

	Soru	Doğru	Yanlış	Boş	Net	Başarı
Fizik	7	2	1	4	1,75	% 25
Kimya	7	0	0	7	0,00	% 0
Biyoloji	6	2	0	4	2,00	% 33
TYT Fen	20	4	1	15	3,75	% 19
Cevap Anahtarı	B EBDADDDCCEDDABDEDEBEC					
Cevaplarınız	B D a E B					

	S	D	Y	B%
Fizik	0	0	0	0
Fiziksel Niceliklerin Sınıflandırılması	1	0	1	0
Basınç ve basınç kuvveti kavramlarının katı, durgun sıvı ve gazlarda bağlı olduğu değişkenleri açıklar.	1	0	0	0
Öteleme kinetik enerjisi, yer çekimi potansiyel enerjisi ve esneklik potansiyel enerjisinin bağlı olduğu değişkenleri ana	1	0	0	0
Katı maddedeki enerji iletim hızını etkileyen değişkenleri analiz eder.	1	1	0	100
Konum, alınan yol, yer değiştirme, sürat ve hız kavramlarını birbirleri ile ilişkilendirir.	1	0	0	0
Elektrik enerjisi ve elektriksel güç kavramlarını ilişkilendirir.	1	0	0	0
Ses dalgaları ile ilgili temel kavramları örneklerle açıklar.	1	1	0	100
Kimya	0	0	0	0
Kimya Disiplinleri ve Kimyacıların Çalışma Alanları	1	0	0	0
Periyodik Özellikler	1	0	0	0
Güçlü Etkileşimler / Kovalent Bağ	1	0	0	0
Sıvılar	1	0	0	0
Çözeltilerde Derişim	1	0	0	0
Kimyasal Hesaplamalar / Miktar İçeren Problemler	1	0	0	0
Asitler ve Bazlar	1	0	0	0
Biyoloji	0	0	0	0
Karbohidratların genel özelliklerini ve çeşitlerini bilir.	1	0	0	0
Lizozomu ve görevlerini bilir.	1	0	0	0
Arkeleri tanıır ve genel özelliklerini açıklar.	1	1	0	100
Mitotik evreyi açıklar ve bu evrede gerçekleşen olayları bilir.	1	0	0	0
Kalıtımın genel esaslarını açıklar.	1	0	0	0
Güncel çevre sorunlarının sebeplerini ve olası sonuçlarını değerlendirir.	1	1	0	100

BİLGİ SARMAL TG TYT 2

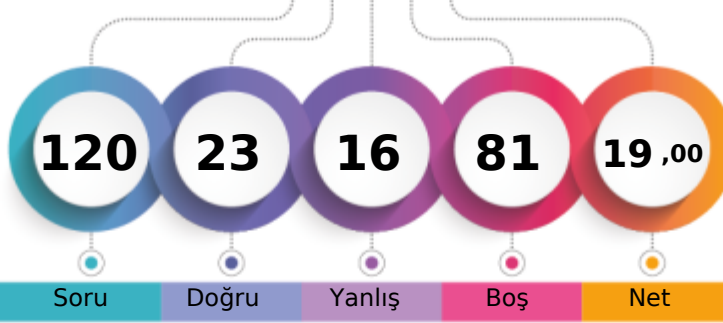

200,258 % 86,26

MANİSA / YUNUSEMRE
KEP AKADEMİ12D - 0
SUDENAZ AKGÜN

1. Öğrenci

Sizin yeriniz
(195779.)

Sonuncu Öğrenci

Şube

Kurum

İlçe

İl

Genel

Öğrenci Sıra No

49

509

643

1833

195779

% 86,26

Sınava Katılan Öğrenci Sayısı

49

533

674

2127

226970

	Soru	Doğru	Yanlış	Boş	Net	Başarı
TYT Türkçe	40	20	13	7	16,75	% 42
Cevap Anahtarı	A CDADACEBDECCBACDCCDDCCCEEDCCCEDEEEDBDDEAC					
Cevaplarınız	DAeAC eaaC A DCDDCeEaD CdEccceBbC E d					

	S	D	Y	B%
Türkçe	0	0	0	0
Metne Sözcük Yerleştirme	1	0	0	0
Sözcükte Anlam	1	1	0	100
Deyimler ve Atasözleri	1	1	0	100
Cümleyi Yorumlama ve Açıklama	2	1	1	50
Paragrafın Karşılık Olduğu Soruyu Belirleme	1	1	0	100
Parçadaki Cümlelerin İçerik ve Özellikleri	1	0	0	0
Virgül	1	0	1	0
Noktalama İşaretleri - Karma	1	0	1	0
Bitişik ve Ayrı Yazılan Kelimeler	1	0	1	0
Büyük Harflerin Yazılışı	1	1	0	100
Ad Soylu Sözcükler - Karma	1	0	0	0
Ekler ve Ek Çeşitleri	1	0	0	0
Sorularla Öğelerin Bulunması	1	1	0	100
Cümlelerin Öğeleri - Karma	1	0	0	0
Paragrafta Anlatım Akışını Bozan Cümle	1	1	0	100
Paragrafı İkiye Ayırma	1	1	0	100
Söz Öbeklerinde Anlam	1	1	0	100
Paragrafın Yorumlanması	1	1	0	100
Paragrafta Yardımcı Düşünceler	5	4	1	80
Paragrafa Özgü Soru Kökü	4	2	2	50
Düşünceyi Geliştirme Yolları	1	0	1	0
Paragrafta Boş Bırakılan Yerleri Tamamlama	4	1	2	25
Paragrafta Ana Düşünce (Ana Fikir)	1	1	0	100
Bir Paragrafa Bağlı Çoklu Sorular	6	2	3	33

	Soru	Doğru	Yanlış	Boş	Net	Başarı
Tarih-1	5	1	0	4	1,00	% 20
Coğrafya-1	5	1	3	1	0,25	% 5
Felsefe	5	0	0	5	0,00	% 0
Din Küll. ve Ahl. Bil.	5	0	0	5	0,00	% 0
Felsefe (Seçmeli)	5	0	0	5	0,00	% 0
TYT Sosyal	20	2	3	15	1,25	% 6
Cevap Anahtarı	A DBECADEBECABAECCEBDECAEBADE					
Cevaplarınız	C baa A					

	S	D	Y	B%
Tarih-1	0	0	0	0
İslamiyet öncesi dönemde Türklerin yaşadığı coğrafyaları ile hayat tarzları arasındaki ilişkiyi analiz eder.	1	0	0	0
Karahanlı ve Gazneli örneklerinden hareketle İslamiyet'in kabulünün Türk devleti yapısında ve toplumsal hayatta meyri	1	0	0	0
Avrupa'daki gelişmelere bağlı olarak Osmanlı idari, askerî ve ekonomik yapısında meydana gelen değişimleri analiz et	1	0	0	0
1. Dünya Savaşı'nın sonuçlarını Osmanlı Devleti ve Batılı devletler açısından değerlendirir.	1	1	0	100
Eğitim ve kültür alanındaki yapılan inkılapları ve gelişmeleri kavrar.	1	0	0	0
Coğrafya-1	0	0	0	0
Coğrafyanın konularını ve bölümlenmesini açıklar.	1	0	1	0
Türkiye'de görülen iklim tiplerinin özellikleri hakkında çıkarımlarda bulunur.	1	0	1	0
Ekonomik faaliyetleri temel özelliklerine göre ayırır eder.	1	0	1	0
Dünyadaki farklı bölge örneklerini, özellikleri ve bölge belirlemede kullanılan kriterler açısından değerlendirir.	1	0	0	0
Afetlerin dağılışı ile etkilerini ilişkilendirir.	1	1	0	100
Felsefe	0	0	0	0
Bilgi Felsefesi	1	0	0	0
Siyaset Felsefesi	1	0	0	0
Felsefenin İnsan ve Toplum Hayatındaki Rolü	1	0	0	0
Düşünme ve Akıl Yürütmenin Temel Kavramları	1	0	0	0
Bilim Felsefesi	1	0	0	0
Din Küll. ve Ahl. Bil.	0	0	0	0
Hz. Muhammed'in Örneği	1	0	0	0
Bilgi ve İnanç	1	0	0	0
İsim ve sıfatlarının yansımalarıyla Allah'ın tanır.	1	0	0	0

	Soru	Doğru	Yanlış	Boş	Net	Başarı
Matematik-1	30	1	0	29	1,00	% 3
Geometri	10	0	0	10	0,00	% 0
TYT Matematik	40	1	0	39	1,00	% 3
Cevap Anahtarı	A BEBCEBCEDECEBBAEDDCCBCCEAEDBCABDADDEDAC					
Cevaplarınız	E					

	S	D	Y	B%
Matematik-1	0	0	0	0
Rasyonel Sayılar	1	0	0	0
Ondalık Sayılar	1	1	0	100
Üslü ifadeler	1	0	0	0
Kökü ifadeler	1	0	0	0
Dört İşlem Yeteneği	1	0	0	0
Birinci Dereceden Bir Bilinmeyenli Denklemler	1	0	0	0
Tek ve Çift Sayılar	1	0	0	0
MUTLAK DEĞER	1	0	0	0
Aralık Kavramı ve Basit Eşitsizlikler	1	0	0	0
Küme Kavramı ve Kümelerde İşlemler	1	0	0	0
MANTIK	1	0	0	0
Fonksiyon Grafikleri	1	0	0	0
Sayı Basamakları	1	0	0	0
Bölme Kuralları	1	0	0	0
Asal Sayılar ve Aralarında Asal Sayılar	1	0	0	0
Merkezî Eğilim ve Yayılım Ölçüleri	1	0	0	0
Sayı Problemleri	3	0	0	0
Yüzde, Kar-Zarar Problemleri	2	0	0	0
Yaş Problemleri	1	0	0	0
Rutin Olmayan Problemler	3	0	0	0

	Soru	Doğru	Yanlış	Boş	Net	Başarı
TYT Fen	20	0	0	20	0,00	% 0
Cevap Anahtarı	A CDEBDADBDCEDDACEEDAB					
Cevaplarınız						

	S	D	Y	B%
Fizik	0	0	0	0
Fiziksel Niceliklerin Sınıflandırılması	1	0	0	0
Basınç ve basınç kuvveti kavramlarının katı, durgun sıvı ve gazlarda bağlı olduğu değişkenleri açıklar.	1	0	0	0
Katı maddedeki enerji iletim hızını etkileyen değişkenleri analiz eder.	1	0	0	0
Öteleme kinetik enerjisi, yer çekimi potansiyel enerjisi ve esneklik potansiyel enerjisinin bağlı olduğu değişkenleri ana	1	0	0	0
Numun, alınan yol, yer değiştirme, sürat ve hız kavramlarını birbirleri ile ilişkilendirir.	1	0	0	0
Elektrik enerjisi ve elektriksel güç kavramlarını ilişkilendirir.	1	0	0	0
Ses dalgaları ile ilgili temel kavramları örneklerle açıklar.	1	0	0	0
Kimya	0	0	0	0
Kimya Disiplinleri ve Kimyacıların Çalışma Alanları	1	0	0	0
Periyodik Özellikler	1	0	0	0
Güçlü Etkileşimler / Kovalent Bağ	1	0	0	0
Sıvılar	1	0	0	0
Çözeltilerde Derişim	1	0	0	0
Kimyasal Hesaplamalar / Miktar İçeren Problemler	1	0	0	0
Asitler ve Bazlar	1	0	0	0
Biyoloji	0	0	0	0
Karbohidratların genel özelliklerini ve çeşitlerini bilir.	1	0	0	0
Lizozomu ve görevlerini bilir.	1	0	0	0
Arkeleleri tanıtır ve genel özelliklerini açıklar.	1	0	0	0
Mitotik evreyi açıklar ve bu evrede gerçekleşen olayları bilir.	1	0	0	0
Kalıtımın genel esaslarını açıklar.	1	0	0	0
Güncel çevre sorunlarının sebeplerini ve olası sonuçlarını değerlendirir.	1	0	0	0

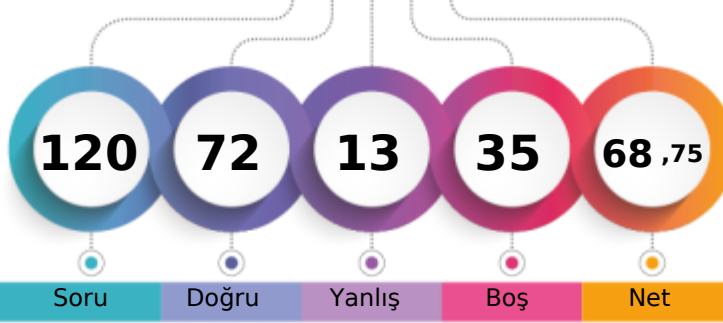

1. Öğrenci

Sizin yeriniz
(50687.)

Sonuncu Öğrenci

Soru Doğru Yanlış Boş Net

Şube Kurum İlçe İl Genel

Öğrenci Sıra No 3 119 168 351 50687 % 22,33

Sınava Katılan Öğrenci Sayısı 49 533 674 2127 226970

	Soru	Doğru	Yanlış	Boş	Net	Başarı
TYT Türkçe	40	31	6	3	29,50	% 74
Cevap Anahtarı	A CDADACEBDECCBACDCCDDCCCEEDCCCEDEEEDBDDEAC					
Cevaplarınız	CDADACEBbcaCBA DCcDDCCCEEDCCCEDEcEDDb EA					

	S	D	Y	B	B%
Türkçe	0	0	0	0	0
Metne Sözcük Yerleştirme	1	1	0	100	
Sözcükte Anlam	1	1	0	100	
Deyimler ve Atasözleri	1	1	0	100	
Cümleyi Yorumlama ve Açıklama	2	2	0	100	
Paragrafın Karşılık Olduğu Soruyu Belirleme	1	1	0	100	
Parçadaki Cümlelerin İçerik ve Özellikleri	1	1	0	100	
Virgül	1	1	0	100	
Noktalama İşaretleri - Karma	1	0	1	0	
Bitişik ve Ayrı Yazılan Kelimeler	1	0	1	0	
Büyük Harflerin Yazılışı	1	0	1	0	
Ad Soylu Sözcükler - Karma	1	1	0	100	
Ekler ve Ek Çeşitleri	1	1	0	100	
Sorularla Öğelerin Bulunması	1	1	0	100	
Cümlelerin Öğeleri - Karma	1	0	0	0	
Paragrafta Anlatım Akışını Bozan Cümle	1	1	0	100	
Paragrafı İkiye Ayırma	1	1	0	100	
Söz Öbeklerinde Anlam	1	0	1	0	
Paragrafın Yorumlanması	1	1	0	100	
Paragrafta Yardımcı Düşünceler	5	4	1	80	
Paragrafa Özgü Soru Kökü	4	4	0	100	
Düşünceyi Geliştirme Yolları	1	1	0	100	
Paragrafta Boş Bırakılan Yerleri Tamamlama	4	4	0	100	
Paragrafta Ana Düşünce (Ana Fikir)	1	1	0	100	
Bir Paragrafa Bağlı Çoklu Sorular	6	3	1	50	

	Soru	Doğru	Yanlış	Boş	Net	Başarı
Tarih-1	5	5	0	0	5,00	% 100
Coğrafya-1	5	3	2	0	2,50	% 50
Felsefe	5	4	1	0	3,75	% 75
Din Kült. ve Ahl. Bil.	5	3	0	2	3,00	% 60
Felsefe (Seçmeli)	5	0	0	5	0,00	% 0
TYT Sosyal	20	15	3	2	14,25	% 71
Cevap Anahtarı	A DBECADBECCABAECCBEDCAEBADE					
Cevaplarınız	DBECADAdCABAEcAbe C					

	S	D	Y	B	B%
Tarih-1	0	0	0	0	0
İslamiyet öncesi dönemde Türklerin yaşadığı coğrafyaları ile hayat tarzları arasındaki ilişkiyi analiz eder.	1	1	0	100	
Karahanlı ve Gazneli örneklerinden hareketle İslamiyet'in kabulünün Türk devlet yapısında ve toplumsal hayatta meyri	1	1	0	100	
Avrupa'daki gelişmelere bağlı olarak Osmanlı idari, askerî ve ekonomik yapısında meydana gelen değişimleri analiz et	1	1	0	100	
I. Dünya Savaşı'nın sonuçlarını Osmanlı Devleti ve Batılı devletler açısından değerlendirir.	1	1	0	100	
Eğitim ve kültür alanındaki yapılan inkılapları ve gelişmeleri kavrar.	1	1	0	100	
Coğrafya-1	0	0	0	0	0
Coğrafyanın konularını ve bölünmesinin açıklar.	1	1	0	100	
Türkiye'de görülen iklim tiplerinin özellikleri hakkında çıkarımlarda bulunur.	1	0	1	0	
Ekonomik faaliyetleri temel özelliklerine göre ayırır eder.	1	0	1	0	
Dünyadaki farklı bölge örneklerini, özellikleri ve bölge belirlemede kullanılan kriterler açısından değerlendirir.	1	1	0	100	
Afetlerin dağılışı ile etkilerini ilişkilendirir.	1	1	0	100	
Felsefe	0	0	0	0	0
Bilgi Felsefesi	1	1	0	100	
Siyaset Felsefesi	1	1	0	100	
Felsefenin İnsan ve Toplum Hayatındaki Rolü	1	1	0	100	
Düşünme ve Akıl Yürütmenin Temel Kavramları	1	1	0	100	
Bilim Felsefesi	1	0	1	0	
Din Kült. ve Ahl. Bil.	0	0	0	0	0
Hz. Muhammed'in Örnekliliği	1	1	0	100	
Bilgi ve İnanç	1	1	0	100	
İsim ve sıfatlarının yansımalarıyla Allah'ı tanıır.	1	0	0	0	

	Soru	Doğru	Yanlış	Boş	Net	Başarı
Matematik-1	30	18	1	11	17,75	% 59
Geometri	10	0	0	10	0,00	% 0
TYT Matematik	40	18	1	21	17,75	% 44
Cevap Anahtarı	A BEBCEBCDECEBBEAEDDCCBCEAEEDBCABDADDEDAC					
Cevaplarınız	BEBCEBCDECEBBEA bDCC					

	S	D	Y	B	B%
Matematik-1	0	0	0	0	0
Rasyonel Sayılar	1	1	0	100	
Ondalık Sayılar	1	1	0	100	
Üslü ifadeler	1	1	0	100	
Kökü ifadeler	1	1	0	100	
Dört İşlem Yeteneği	1	1	0	100	
Birinci Dereceden Bir Bilinmeyenli Denklemler	1	1	0	100	
Tek ve Çift Sayılar	1	1	0	100	
MUTLAK DEĞER	1	1	0	100	
Aralık Kavramı ve Basit Eşitsizlikler	1	1	0	100	
Küme Kavramı ve Kümelere İşlemler	1	1	0	100	
MANTIK	1	1	0	100	
Fonksiyon Grafikleri	1	1	0	100	
Sayı Basamakları	1	1	0	100	
Bölme Kuralları	1	1	0	100	
Asal Sayılar ve Aralarında Asal Sayılar	1	1	0	100	
Merkezî Eğitim ve Yayılım Ölçüleri	1	0	0	0	
Sayı Problemleri	3	1	1	33	
Yüzde, Kar-Zarar Problemleri	2	1	0	50	
Yaş Problemleri	1	1	0	100	
Rutin Olmayan Problemler	3	0	0	0	

	Soru	Doğru	Yanlış	Boş	Net	Başarı
Fizik	7	4	2	1	3,50	% 50
Kimya	7	3	1	3	2,75	% 39
Biyoloji	6	1	0	5	1,00	% 17
TYT Fen	20	8	3	9	7,25	% 36
Cevap Anahtarı	A CDEBDADBDCEDDACEEDAB					
Cevaplarınız	d EBDdBDBC e B					

	S	D	Y	B	B%
Fizik	0	0	0	0	0
Fiziksel Niceliklerin Sınıflandırılması	1	0	1	0	
Basınç ve basınç kuvveti kavramlarının katı, durgun sıvı ve gazlarda bağlı olduğu değişkenleri açıklar.	1	0	0	0	
Öteleme kinetik enerjisi, yer çekimi potansiyel enerjisi ve esneklik potansiyel enerjisinin bağlı olduğu değişkenleri ana	1	1	0	100	
Katı maddedeki enerji iletim hızını etkileyen değişkenleri analiz eder.	1	1	0	100	
Konum, alınan yol, yer değiştirme, hız ve hız kavramlarını birbirleri ile ilişkilendirir.	1	1	0	100	
Elektrik enerjisi ve elektriksel güç kavramlarını ilişkilendirir.	1	0	1	0	
Ses dalgaları ile ilgili temel kavramları örneklerle açıklar.	1	1	0	100	
Kimya	0	0	0	0	0
Kimya Disiplinleri ve Kimyacıların Çalışma Alanları	1	1	0	100	
Periyodik Özellikler	1	1	0	100	
Güçlü Etkileşimler / Kovalent Bağ	1	1	0	100	
Sıvılar	1	0	0	0	
Çözeltilerde Derişim	1	0	1	0	
Kimyasal Hesaplamalar / Miktar İçeren Problemler	1	0	0	0	
Astirler ve Bazılar	1	0	0	0	
Biyoloji	0	0	0	0	0
Karbohidratların genel özelliklerini ve çeşitlerini bilir.	1	0	0	0	
Lizozomu ve görevlerini bilir.	1	0	0	0	
Arkeleri tanıır ve genel özelliklerini açıklar.	1	0	0	0	
Mitotik evreyi açıklar ve bu evrede gerçekleşen olayları bilir.	1	0	0	0	
Kalıtımın genel esaslarını açıklar.	1	0	0	0	
Güncel çevre sorunlarının sebeplerini ve olası sonuçlarını değerlendirir.	1	1	0	100	

BİLGİ SARMAL TG TYT 2

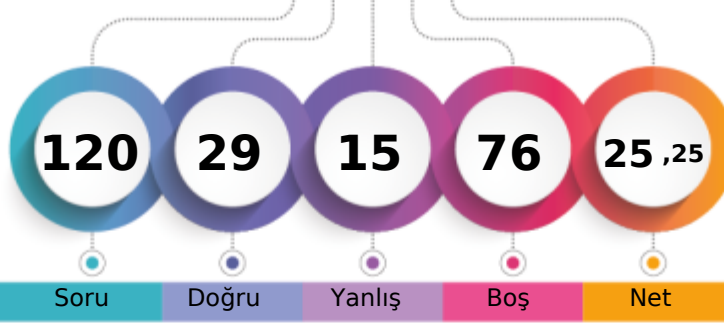

218,519 % 80,06

MANİSA / YUNUSEMRE
KEP AKADEMİ12D - 0
YAĞMUR GÖKTAŞ

1. Öğrenci

Sizin yeriniz
(181714.)

Sonuncu Öğrenci

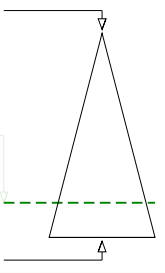

Şube	Kurum	İlçe	İl	Genel
Öğrenci Sıra No	45	481	605	1684
Sınava Katılan Öğrenci Sayısı	49	533	674	2127
				181714 % 80,06
				226970

	Soru	Doğru	Yanlış	Boş	Net	Başarı
TYT Türkçe	40	21	11	8	18,25	% 46
Cevap Anahtarı	A CDADACEBDECCBACDCCDDCCCEEDCCCEDEEEDBDDEAC					
Cevaplarınız	CbAcACcBDaeab DCbDDCadEDCCaEDbEED					

	S	D	Y	B%
Türkçe	0	0	0	0
Metne Sözcük Yerleştirme	1	1	0	100
Sözcükte Anlam	1	0	1	0
Deyimler ve Atasözleri	1	1	0	100
Cümleli Yorumlama ve Açıklama	2	1	1	50
Paragrafın Karşılık Olduğu Soruyu Belirleme	1	1	0	100
Parçadaki Cümlelerin İçerik ve Özellikleri	1	0	1	0
Virgül	1	1	0	100
Noktalama İşaretleri - Karma	1	1	0	100
Bitişik ve Ayrı Yazılan Kelimeler	1	0	1	0
Büyük Harflerin Yazılışı	1	0	1	0
Ad Söylü Sözcükler - Karma	1	0	1	0
Ekler ve Ek Çeşitleri	1	1	0	100
Sorularla Öğelerin Bulunması	1	0	0	0
Cümlelerin Öğeleri - Karma	1	0	0	0
Paragrafta Anlatım Akışını Bozan Cümle	1	1	0	100
Paragrafı İkiye Ayırma	1	1	0	100
Söz Öbeklerinde Anlam	1	0	1	0
Paragrafın Yorumlanması	1	1	0	100
Paragrafta Yardımcı Düşünceler	5	4	1	80
Paragrafa Özgü Soru Kökü	4	3	1	75
Düşünceyi Geliştirme Yolları	1	1	0	100
Paragrafta Boş Bırakılan Yerleri Tamamlama	4	2	2	50
Paragrafta Ana Düşünce (Ana Fikir)	1	1	0	100
Bir Paragrafa Bağlı Çoklu Sorular	6	0	0	0

	Soru	Doğru	Yanlış	Boş	Net	Başarı
Tarih-1	5	0	0	5	0,00	% 0
Coğrafya-1	5	0	1	4	-0,25	% 0
Felsefe	5	0	1	4	-0,25	% 0
Din Küll. ve Ahl. Bil.	5	2	0	3	2,00	% 40
Felsefe (Seçmeli)	5	0	0	5	0,00	% 0
TYT Sosyal	20	2	2	16	1,50	% 8
Cevap Anahtarı	A DBECADBECEBACBAECCBEDCAEBADE					
Cevaplarınız	a e BE					

	S	D	Y	B%
Tarih-1	0	0	0	0
İslamiyet öncesi dönemde Türklerin yaşadığı coğrafyaları ile hayat tarzları arasındaki ilişkiyi analiz eder.	1	0	0	0
Karahanlı ve Gazneli örneklerinden hareketle İslamiyet'in kabulünün Türk devlet yapısında ve toplumsal hayatta meyri	1	0	0	0
Avrupa'daki gelişmelere bağlı olarak Osmanlı idari, askerî ve ekonomik yapısında meydana gelen değişimleri analiz eder	1	0	0	0
I. Dünya Savaşı'nın sonuçlarını Osmanlı Devleti ve Batılı devletler açısından değerlendirir.	1	0	0	0
Eğitim ve kültür alanındaki yapılan inkılapları ve gelişmeleri kavrar.	1	0	0	0
Coğrafya-1	0	0	0	0
Coğrafyanın konularını ve bölünmesini açıklar.	1	0	0	0
Türkiye'de görülen iklim tiplerinin özellikleri hakkında çıkarımlarda bulunur.	1	0	0	0
Ekonomik faaliyetleri temel özelliklerine göre ayırır eder.	1	0	1	0
Dünyadaki farklı bölge örneklerini, özellikleri ve bölge belirlemede kullanılan kriterler açısından değerlendirir.	1	0	0	0
Afetlerin dağılışı ile etkilerini ilişkilendirir.	1	0	0	0
Felsefe	0	0	0	0
Bilgi Felsefesi	1	0	1	0
Siyaset Felsefesi	1	0	0	0
Felsefenin İnsan ve Toplum Hayatındaki Rolü	1	0	0	0
Düşünme ve Akıl Yürütmenin Temel Kavramları	1	0	0	0
Bilim Felsefesi	1	0	0	0
Din Küll. ve Ahl. Bil.	0	0	0	0
Hız, Muhammed'in Örneği	1	1	0	100
Bilgi ve İnanç	1	1	0	100
İsim ve sıfatlarının yansımalarıyla Allah'ın tanır.	1	0	0	0

	Soru	Doğru	Yanlış	Boş	Net	Başarı
Matematik-1	30	6	2	22	5,50	% 18
Geometri	10	0	0	10	0,00	% 0
TYT Matematik	40	6	2	32	5,50	% 14
Cevap Anahtarı	A BEBCEBCECEBBAEDDCCBCEAEEDBCABDADDEDAC					
Cevaplarınız	BEB eaE A C					

	S	D	Y	B%
Matematik-1	0	0	0	0
Rasyonel Sayılar	1	1	0	100
Ondalık Sayılar	1	1	0	100
Üslü ifadeler	1	1	0	100
Kökü ifadeler	1	0	0	0
Dört İşlem Yeteneği	1	0	0	0
Birinci Dereceden Bir Bilinmeyenli Denklemler	1	0	0	0
Tek ve Çift Sayılar	1	0	1	0
MUTLAK DEĞER	1	0	1	0
Aralık Kavramı ve Basit Eşitsizlikler	1	1	0	100
Küme Kavramı ve Kümelerde İşlemler	1	0	0	0
MANTIK	1	0	0	0
Fonksiyon Grafikleri	1	0	0	0
Sayı Basamakları	1	0	0	0
Bölme Kuralları	1	0	0	0
Asal Sayılar ve Aralarında Asal Sayılar	1	1	0	100
Merkezî Eğilim ve Yayılım Ölçüleri	1	0	0	0
Sayı Problemleri	3	0	0	0
Yüzde, Kar-Zarar Problemleri	2	0	0	0
Yaş Problemleri	1	1	0	100
Rutin Olmayan Problemler	3	0	0	0

	Soru	Doğru	Yanlış	Boş	Net	Başarı
TYT Fen	20	0	0	20	0,00	% 0
Cevap Anahtarı	A CDEBDADBDCEDDACEEDAB					
Cevaplarınız						

	S	D	Y	B%
Fizik	0	0	0	0
Fiziksel Niceliklerin Sınıflandırılması	1	0	0	0
Basınç ve basınç kuvveti kavramlarının katı, durgun sıvı ve gazlarda bağlı olduğu değişkenleri açıklar.	1	0	0	0
Öteleme kinetik enerjisi, yer çekimi potansiyel enerjisi ve esneklik potansiyel enerjisinin bağlı olduğu değişkenleri ana	1	0	0	0
Katı maddedeki enerji iletim hızını etkileyen değişkenleri analiz eder.	1	0	0	0
Konum, alınan yol, yer değiştirme, hız ve hız kavramlarını birbirleri ile ilişkilendirir.	1	0	0	0
Elektrik enerjisi ve elektriksel güç kavramlarını ilişkilendirir.	1	0	0	0
Ses dalgaları ile ilgili temel kavramları örneklerle açıklar.	1	0	0	0
Kimya	0	0	0	0
Kimya Disiplinleri ve Kimyacıların Çalışma Alanları	1	0	0	0
Periyodik Özellikler	1	0	0	0
Güçlü Etkileşimler / Kovalent Bağ	1	0	0	0
Sıvılar	1	0	0	0
Çözeltilerde Derişim	1	0	0	0
Kimyasal Hesaplamalar / Miktar İçeren Problemler	1	0	0	0
Asitler ve Bazlar	1	0	0	0
Biyoloji	0	0	0	0
Karbohidratların genel özelliklerini ve çeşitlerini bilir.	1	0	0	0
Lizozomu ve görevlerini bilir.	1	0	0	0
Arkeleleri tanıtır ve genel özelliklerini açıklar.	1	0	0	0
Mitotik evreyi açıklar ve bu evrede gerçekleşen olayları bilir.	1	0	0	0
Kalıtımın genel esaslarını açıklar.	1	0	0	0
Güncel çevre sorunlarının sebeplerini ve olası sonuçlarını değerlendirir.	1	0	0	0

BİLGİ SARMAL TG TYT 2

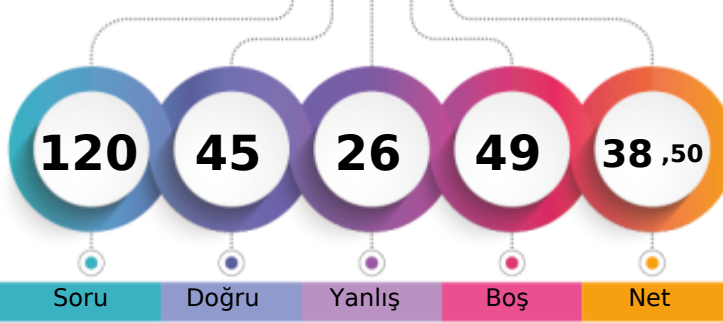

257,480 % 62,93

MANİSA / YUNUSEMRE
KEP AKADEMİ12D - 0
ZEYNEPNAZ GÜLŞ N

1. Öğrenci

Sizin yeriniz
(142828.)

Sonuncu Öğrenci

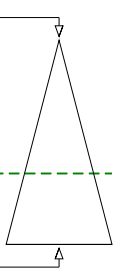

Soru Doğru Yanlış Boş Net

Şube Kurum İlçe İl Genel

Öğrenci Sıra No 29 373 474 1214 142828 % 62,93

Sınava Katılan Öğrenci Sayısı 49 533 674 2127 226970

	Soru	Doğru	Yanlış	Boş	Net	Başarı
TYT Türkçe	40	26	14	0	22,50	% 56
Cevap Anahtarı	B	ADACEBCDCCBACDCDDCCCEEDCCCEDEEEDBDDEACDE				
Cevaplarınız		bDdCEBCDDcBeCDCaEDCaEEDCCCEdEEDdbDdcBdC				

	S	D	Y	B%
Türkçe	0	0	0	0
Metne Sözcük Yerleştirme	1	1	0	100
Sözcükte Anlam	1	1	0	100
Deyimler ve Atasözleri	1	0	1	0
Cümleyi Yorumlama ve Açıklama	2	2	0	100
Paragrafın Karşılık Olduğu Soruyu Belirleme	1	0	1	0
Parçadaki Cümlelerin İçerik ve Özellikleri	1	1	0	100
Virgül	1	1	0	100
Noktalama İşaretleri - Karma	1	1	0	100
Bitişik ve Ayrı Yazılan Kelimeler	1	0	1	0
Büyük Harflerin Yazılışı	1	0	1	0
Ad Soylu Sözcükler - Karma	1	1	0	100
Ekler ve Ek Çeşitleri	1	1	0	100
Sorularla Öğelerin Bulunması	1	0	1	0
Cümlelerin Öğeleri - Karma	1	1	0	100
Paragrafta Anlatım Akışını Bozan Cümle	1	1	0	100
Paragrafı İkiye Ayırma	1	1	0	100
Söz Öbeklerinde Anlam	1	0	1	0
Paragrafın Yorumlanması	1	0	1	0
Paragrafta Yardımcı Düşünceler	5	5	0	100
Paragrafa Özgü Soru Kökü	4	3	1	75
Düşünceyi Geliştirme Yolları	1	1	0	100
Paragrafta Boş Bırakılan Yerleri Tamamlama	4	3	1	75
Paragrafta Ana Düşünce (Ana Fikir)	1	1	0	100
Bir Paragrafa Bağlı Çoklu Sorular	6	1	5	17

	Soru	Doğru	Yanlış	Boş	Net	Başarı
Tarih-1	5	2	2	1	1,50	% 30
Coğrafya-1	5	1	3	1	0,25	% 5
Felsefe	5	2	3	0	1,25	% 25
Din Küll. ve Ahl. Bil.	5	3	1	1	2,75	% 55
Felsefe (Seçmeli)	5	0	0	5	0,00	% 0
TYT Sosyal	20	8	9	3	5,75	% 29
Cevap Anahtarı	B	ECADBEACDBECCABDCAEBADEBE				
Cevaplarınız		aCqD deAc EdeAa CAEC				

	S	D	Y	B%
Tarih-1	0	0	0	0
İslamiyet öncesi dönemde Türklerin yaşadığı coğrafyalar ile hayat tarzları arasındaki ilişkiyi analiz eder.	1	1	0	100
Karahanlı ve Gazneli örneklerinden hareketle İslamiyet'in kabulünün Türk devlet yapısında ve toplumsal hayatta meydana	1	0	0	0
Avrupa'daki gelişmelere bağlı olarak Osmanlı idari, askerî ve ekonomik yapısında meydana gelen değişimleri analiz et	1	0	1	0
1. Dünya Savaşı'nın sonuçlarını Osmanlı Devleti ve Batılı devletler açısından değerlendirir.	1	1	0	100
Eğitim ve kültür alanındaki yapılan inkişaf ve gelişmeleri kavrar.	1	0	1	0
Coğrafya-1	0	0	0	0
Coğrafyanın konularını ve bölünmesini açıklar.	1	0	1	0
Türkiye'de görülen iklim tiplerinin özellikleri hakkında çıkarımlarda bulunur.	1	0	0	0
Ekonomik faaliyetleri temel özelliklerine göre ayırır eder.	1	0	1	0
Dünyadaki farklı bölge örneklerini, özellikleri ve bölge belirlemede kullanılan kriterler açısından değerlendirir.	1	0	1	0
Afetlerin dağılışı ile etkilerini ilişkilendirir.	1	1	0	100
Felsefe	0	0	0	0
Bilgi Felsefesi	1	0	1	0
Siyaset Felsefesi	1	1	0	100
Felsefenin İnsan ve Toplum Hayatındaki Rolü	1	1	0	100
Düşünme ve Akıl Yürütmenin Temel Kavramları	1	0	1	0
Bilim Felsefesi	1	0	1	0
Din Küll. ve Ahl. Bil.	0	0	0	0
Hz. Muhammed'in Örnekliliği	1	0	1	0
Bilgi ve İnanç	1	1	0	100
İsim ve sıfatlarının yansımalarıyla Allah'ı tanıır.	1	0	0	0

	Soru	Doğru	Yanlış	Boş	Net	Başarı
Matematik-1	30	10	2	18	9,50	% 32
Geometri	10	0	1	9	-0,25	% 0
TYT Matematik	40	10	3	27	9,25	% 23
Cevap Anahtarı	B	BCEBCDEBEBBBAEDDCCBCCEAEDEBCEADDEDACBA				
Cevaplarınız		B CaEBE e A DD C E a				

	S	D	Y	B%
Matematik-1	0	0	0	0
Rasyonel Sayılar	1	1	0	100
Ondalık Sayılar	1	1	0	100
Üslü ifadeler	1	1	0	100
Kökü ifadeler	1	0	0	0
Dört İşlem Yeteneği	1	0	0	0
Birinci Dereceden Bir Bilinmeyenli Denklemler	1	0	0	0
Tek ve Çift Sayılar	1	1	0	100
MUTLAK DEĞER	1	0	1	0
Aralık Kavramı ve Basit Eşitsizlikler	1	1	0	100
Küme Kavramı ve Kümelerde İşlemler	1	0	0	0
MANTIK	1	1	0	100
Fonksiyon Grafikleri	1	0	0	0
Sayı Basamakları	1	0	1	0
Bölme Kuralları	1	0	0	0
Asal Sayılar ve Aralarında Asal Sayılar	1	1	0	100
Merkezi Eğilim ve Yayılım Ölçüleri	1	0	0	0
Sayı Problemleri	3	2	0	67
Yüzde, Kar-Zarar Problemleri	2	0	0	0
Yaş Problemleri	1	1	0	100
Rutin Olmayan Problemler	3	0	0	0

	Soru	Doğru	Yanlış	Boş	Net	Başarı
Fizik	7	0	0	7	0,00	% 0
Kimya	7	0	0	7	0,00	% 0
Biyoloji	6	1	0	5	1,00	% 17
TYT Fen	20	1	0	19	1,00	% 5
Cevap Anahtarı	B	EBDADDCCEDDABDEDEABEC				
Cevaplarınız		B				

	S	D	Y	B%
Fizik	0	0	0	0
Fiziksel Niceliklerin Sınıflandırılması	1	0	0	0
Basınç ve basınç kuvveti kavramlarının katı, durgun sıvı ve gazlarda bağlı olduğu değişkenleri açıklar.	1	0	0	0
Öteleme kinetik enerjisi, yer çekimi potansiyel enerjisi ve esneklik potansiyel enerjisinin bağlı olduğu değişkenleri ana	1	0	0	0
Katı maddedeki enerji iletim hızını etkileyen değişkenleri analiz eder.	1	0	0	0
Konum, alınan yol, yer değiştirme, sürat ve hız kavramlarını birbirleri ile ilişkilendirir.	1	0	0	0
Elektrik enerjisi ve elektriksel güç kavramlarını ilişkilendirir.	1	0	0	0
Ses dalgaları ile ilgili temel kavramları örneklerle açıklar.	1	0	0	0
Kimya	0	0	0	0
Kimya Disiplinleri ve Kimyacıların Çalışma Alanları	1	0	0	0
Periyodik Özellikler	1	0	0	0
Güçlü Etkileşimler / Kovalent Bağ	1	0	0	0
Sıvılar	1	0	0	0
Çözeltilerde Derişim	1	0	0	0
Kimyasal Hesaplamalar / Miktar İçeren Problemler	1	0	0	0
Astirler ve Bazılar	1	0	0	0
Biyoloji	0	0	0	0
Karbohidratların genel özelliklerini ve çeşitlerini bilir.	1	0	0	0
Lizozomu ve görevlerini bilir.	1	0	0	0
Arkeleri tanıır ve genel özelliklerini açıklar.	1	0	0	0
Mitotik evreyi açıklar ve bu evrede gerçekleşen olayları bilir.	1	0	0	0
Kalıtımın genel esaslarını açıklar.	1	0	0	0
Güncel çevre sorunlarının sebeplerini ve olası sonuçlarını değerlendirir.	1	1	0	100

BİLGİ SARMAL TG TYT 2

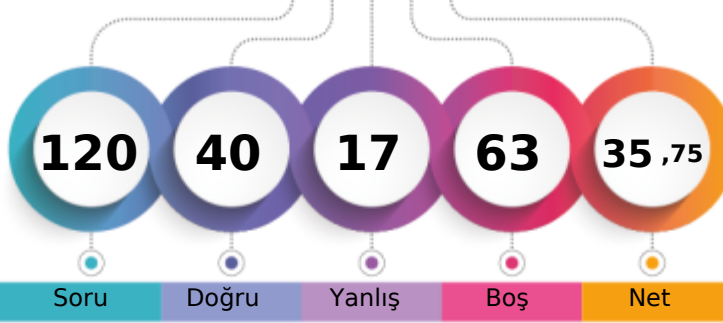

249,478 % 66,82

MANİSA / YUNUSEMRE
KEP AKADEMİ12D - 0
ZÜLEYHA KAPUCU

1. Öğrenci

Sizin yeriniz
(151670.)

Sonuncu Öğrenci

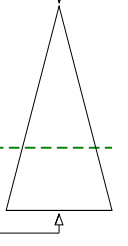

Soru

Doğru

Yanlış

Boş

Net

Şube

Kurum

İlçe

İl

Genel

Öğrenci Sıra No

37

404

508

1329

151670 % 66,82

Sınava Katılan Öğrenci Sayısı

49

533

674

2127

226970

		Soru	Doğru	Yanlış	Boş	Net	Başarı
TYT Türkçe		40	23	10	7	20,50	% 51
Cevap Anahtarı	A	CDADACEBDECCBACDDCCEDCCCEDEEEDBDDEAC					
Cevaplarınız		CeA ACcdDae Db DDeCdEDCCCEdEEDBaDEA					

	S	D	Y	B	%
Türkçe	0	0	0	0	0
Metne Sözcük Yerleştirme	1	1	0	100	
Sözcükte Anlam	1	0	1	0	
Deyimler ve Atasözleri	1	1	0	100	
Cümleyi Yorumlama ve Açıklama	2	1	0	50	
Paragrafın Karşılık Olduğu Soruyu Belirleme	1	1	0	100	
Parçadaki Cümlelerin İçerik ve Özellikleri	1	0	1	0	
Virgül	1	0	1	0	
Noktalama İşaretleri - Karma	1	1	0	100	
Bitişik ve Ayrı Yazılan Kelimeler	1	0	1	0	
Büyük Harflerin Yazılışı	1	0	1	0	
Ad Soylu Sözcükler - Karma	1	0	0	0	
Ekler ve Ek Çeşitleri	1	0	0	0	
Sorularla Öğelerin Bulunması	1	0	0	0	
Cümlelerin Öğeleri - Karma	1	0	0	0	
Paragrafta Anlatım Akışını Bozan Cümle	1	1	0	100	
Paragrafı İkiye Ayırma	1	0	1	0	
Söz Öbeklerinde Anlam	1	0	0	0	
Paragrafın Yorumlanması	1	1	0	100	
Paragrafta Yardımcı Düşünceler	5	3	2	60	
Paragrafa Özgü Soru Kökü	4	4	0	100	
Düşünceyi Geliştirme Yolları	1	1	0	100	
Paragrafta Boş Bırakılan Yerleri Tamamlama	4	3	1	75	
Paragrafta Ana Düşünce (Ana Fikir)	1	1	0	100	
Bir Paragrafa Bağlı Çoklu Sorular	6	4	1	67	

	Soru	Doğru	Yanlış	Boş	Net	Başarı
Tarih-1	5	5	0	0	5,00	% 100
Coğrafya-1	5	3	2	0	2,50	% 50
Felsefe	5	2	2	1	1,50	% 30
Din Kült. ve Ahl. Bil.	5	3	2	0	2,50	% 50
Felsefe (Seçmeli)	5	0	0	5	0,00	% 0
TYT Sosyal	20	13	6	1	11,50	% 58
Cevap Anahtarı	A	DBECADBECAECCBEDCAEBADE				
Cevaplarınız		DBECADCaCA eECdBcaCA				

	S	D	Y	B	%
Tarih-1	0	0	0	0	0
İslamiyet öncesi dönemde Türklerin yaşadığı coğrafyalar ile hayat tarzları arasındaki ilişkiyi analiz eder.	1	1	0	100	
Karahanlı ve Gazneli örneklerinden hareketle İslamiyet'in kabulünün Türk devlet yapısında ve toplumsal hayatta meydana	1	1	0	100	
Avrupa'daki gelişmelere bağlı olarak Osmanlı idari, askerî ve ekonomik yapısında meydana gelen değişiklikleri analiz et	1	1	0	100	
I. Dünya Savaşı'nın sonuçlarını Osmanlı Devleti ve Batılı devletler açısından değerlendirir.	1	1	0	100	
Eğitim ve kültür alanındaki yapılan inkişaf ve gelişmeleri kavrar.	1	1	0	100	
Coğrafya-1	0	0	0	0	0
Coğrafyanın konularını ve bölümlenmesini açıklar.	1	1	0	100	
Türkiye'de görülen iklim tiplerinin özellikleri hakkında çıkarımlarda bulunur.	1	0	1	0	
Ekonomik faaliyetleri temel özelliklerine göre ayırır eder.	1	0	1	0	
Dünyadaki farklı bölge örneklerini, özellikleri ve bölge belirlemede kullanılan kriterler açısından değerlendirir.	1	1	0	100	
Afetlerin dağılışı ile etkilerini ilişkilendirir.	1	1	0	100	
Felsefe	0	0	0	0	0
Bilgi Felsefesi	1	0	0	0	
Siyaset Felsefesi	1	0	1	0	
Felsefenin İnsan ve Toplum Hayatındaki Rolü	1	1	0	100	
Düşünme ve Akıl Yürütmenin Temel Kavramları	1	1	0	100	
Bilim Felsefesi	1	0	1	0	
Din Kült. ve Ahl. Bil.	0	0	0	0	0
Hz. Muhammed'in Örnekliliği	1	1	0	100	
Bilgi ve İnanç	1	0	1	0	
İsim ve sıfatlarının yansımalarıyla Allah'ı tanıır.	1	0	1	0	

		Soru	Doğru	Yanlış	Boş	Net	Başarı
Matematik-1		30	3	0	27	3,00	% 10
Geometri		10	0	0	10	0,00	% 0
TYT Matematik		40	3	0	37	3,00	% 8
Cevap Anahtarı	A	BEBCEBCECEBBAEDDCCBCCEAEDBCABDADDEDAC					
Cevaplarınız		EB D					

	S	D	Y	B	%
Matematik-1	0	0	0	0	0
Rasyonel Sayılar	1	0	0	0	
Ondalık Sayılar	1	1	0	100	
Üslü ifadeler	1	1	0	100	
Kökü ifadeler	1	0	0	0	
Dört İşlem Yeteneği	1	0	0	0	
Birinci Dereceden Bir Bilinmeyenli Denklemler	1	0	0	0	
Tek ve Çift Sayılar	1	0	0	0	
MUTLAK DEĞER	1	0	0	0	
Aralık Kavramı ve Basit Eşitsizlikler	1	0	0	0	
Küme Kavramı ve Kümelerde İşlemler	1	0	0	0	
MANTIK	1	0	0	0	
Fonksiyon Grafikleri	1	0	0	0	
Sayı Basamakları	1	0	0	0	
Bölme Kuralları	1	0	0	0	
Asal Sayılar ve Aralarında Asal Sayılar	1	0	0	0	
Merkezi Eğilim ve Yayılım Ölçüleri	1	0	0	0	
Sayı Problemleri	3	1	0	33	
Yüzde, Kar-Zarar Problemleri	2	0	0	0	
Yaş Problemleri	1	0	0	0	
Rutin Olmayan Problemler	3	0	0	0	

	Soru	Doğru	Yanlış	Boş	Net	Başarı
Fizik	7	1	0	6	1,00	% 14
Kimya	7	0	0	7	0,00	% 0
Biyoloji	6	0	1	5	-0,25	% 0
TYT Fen	20	1	1	18	0,75	% 4
Cevap Anahtarı	A	CDEBDADBDCEDDACEEDAB				
Cevaplarınız		D c				

	S	D	Y	B	%
Fizik	0	0	0	0	0
Fiziksel Niceliklerin Sınıflandırılması	1	0	0	0	
Basınç ve basınç kuvveti kavramlarının katı, durgun sıvı ve gazlarda bağlı olduğu değişkenleri açıklar.	1	0	0	0	
Öteleme kinetik enerjisi, yer çekimi potansiyel enerjisi ve esneklik potansiyel enerjisinin bağlı olduğu değişkenleri ana	1	0	0	0	
Katı maddedeki enerji iletim hızını etkileyen değişkenleri analiz eder.	1	0	0	0	
Konum, alınan yol, yer değiştirme, hız ve hız kavramlarını birbirleri ile ilişkilendirir.	1	0	0	0	
Elektrik enerjisi ve elektriksel güç kavramlarını ilişkilendirir.	1	0	0	0	
Ses dalgaları ile ilgili temel kavramları örneklerle açıklar.	1	1	0	100	
Kimya	0	0	0	0	0
Kimya Disiplinleri ve Kimyacıların Çalışma Alanları	1	0	0	0	
Periyodik Özellikler	1	0	0	0	
Güçlü Etkileşimler / Kovalent Bağ	1	0	0	0	
Sıvılar	1	0	0	0	
Çözeltilerde Derişim	1	0	0	0	
Kimyasal Hesaplamalar / Miktar İçeren Problemler	1	0	0	0	
Astirler ve Bazılar	1	0	0	0	
Biyoloji	0	0	0	0	0
Karbohidratların genel özelliklerini ve çeşitlerini bilir.	1	0	0	0	
Lizozomu ve görevlerini bilir.	1	0	0	0	
Arkeleri tanıır ve genel özelliklerini açıklar.	1	0	0	0	
Mitotik evreyi açıklar ve bu evrede gerçekleşen olayları bilir.	1	0	0	0	
Kalıtımın genel esaslarını açıklar.	1	0	0	0	
Güncel çevre sorunlarının sebeplerini ve olası sonuçlarını değerlendirir.	1	0	1	0	

KURUM SORU ANALİZİ

KATILIM

KEP AKADEMİ
MANİSA / YUNUSEMRE

BİLGİ SARMAL TG TYT 2

Okul	İlçe	İl	Genel
533	674	2127	226970

TYT Türkçe

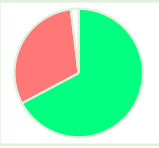
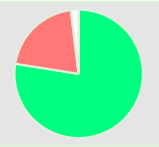
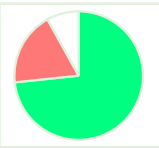
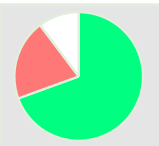
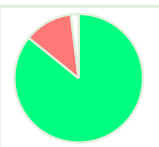
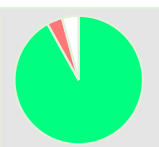
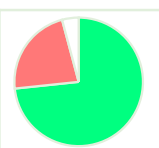
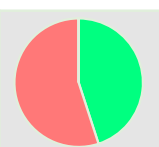
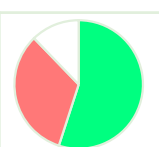
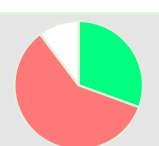
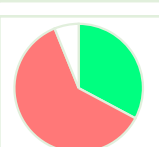
Soru	Kazanım	D.C.	A	B	C	D	E	Boş	Hatalı (*)	
A-1 B-7	Metne Sözcük Yerleştirme	C	1 %2,04	1 %2,04	33 %67,35	8 %16,33	5 %10,20	1 %2,04		 Doğru (%67,35) Yanlış (%30,61) Boş (%2,04)
A-2 B-8	Sözcükte Anlam	D	1 %2,04	4 %8,16		38 %77,55	5 %10,20	1 %2,04		 Doğru (%77,55) Yanlış (%20,41) Boş (%2,04)
A-3 B-1	Deyimler ve Atasözleri	A	36 %73,47	6 %12,24	2 %4,08	1 %2,04		4 %8,16		 Doğru (%73,47) Yanlış (%18,37) Boş (%8,16)
A-4 B-2	Cümleyi Yorumlama ve Açıklama	D	6 %12,24	1 %2,04	1 %2,04	34 %69,39	2 %4,08	5 %10,20		 Doğru (%69,39) Yanlış (%20,41) Boş (%10,20)
A-5 B-3	Paragrafın Karşılık Olduğu Soruyu Belirleme	A	42 %85,71	1 %2,04	1 %2,04	4 %8,16		1 %2,04		 Doğru (%85,71) Yanlış (%12,24) Boş (%2,04)
A-6 B-4	Cümleyi Yorumlama ve Açıklama	C			45 %91,84	1 %2,04	1 %2,04	2 %4,08		 Doğru (%91,84) Yanlış (%4,08) Boş (%4,08)
A-7 B-5	Parçadaki Cümlelerin İçerik ve Özellikleri	E	3 %6,12	1 %2,04	7 %14,29		36 %73,47	2 %4,08		 Doğru (%73,47) Yanlış (%22,45) Boş (%4,08)
A-8 B-6	Virgül	B	3 %6,12	22 %44,90	1 %2,04	21 %42,86	2 %4,08			 Doğru (%44,90) Yanlış (%55,10) Boş (%0,00)
A-9 B-39	Noktalama İşaretleri - Karma	D	8 %16,33	6 %12,24	1 %2,04	27 %55,10	1 %2,04	6 %12,24		 Doğru (%55,10) Yanlış (%32,65) Boş (%12,24)
A-10 B-40	Bitişik ve Ayrı Yazılan Kelimeler	E	15 %30,61		11 %22,45	3 %6,12	15 %30,61	5 %10,20		 Doğru (%30,61) Yanlış (%59,18) Boş (%10,20)
A-11 B-9	Büyük Harflerin Yazılışı	C	6 %12,24	1 %2,04	16 %32,65	5 %10,20	18 %36,73	3 %6,12		 Doğru (%32,65) Yanlış (%61,22) Boş (%6,12)

KURUM SORU ANALİZİ

KEP AKADEMİ MANİSA / YUNUSEMRE		BİLGİ SARMAL TG TYT 2								KATILIM			
										Okul	İlçe	İl	Genel
										533	674	2127	226970
Soru	Kazanım	D.C.	A	B	C	D	E	Boş	Hatalı (*)		Doğru (%26,53) Yanlış (%42,86) Boş (%30,61)		
A-12 B-10	Ad Soylu Sözcükler - Karma	C	6 %12,24	12 %24,49	13 %26,53		3 %6,12	15 %30,61					
Soru	Kazanım	D.C.	A	B	C	D	E	Boş	Hatalı (*)		Doğru (%46,94) Yanlış (%24,49) Boş (%28,57)		
A-13 B-11	Ekler ve Ek Çeşitleri	B	6 %12,24	23 %46,94	5 %10,20		1 %2,04	14 %28,57					
Soru	Kazanım	D.C.	A	B	C	D	E	Boş	Hatalı (*)		Doğru (%32,65) Yanlış (%34,69) Boş (%32,65)		
A-14 B-12	Sorularla Ögelerin Bulunması	A	16 %32,65	7 %14,29	2 %4,08	2 %4,08	6 %12,24	16 %32,65					
Soru	Kazanım	D.C.	A	B	C	D	E	Boş	Hatalı (*)		Doğru (%26,53) Yanlış (%12,24) Boş (%61,22)		
A-15 B-13	Cümlelerin Ögeleri - Karma	C	3 %6,12	1 %2,04	13 %26,53	1 %2,04	1 %2,04	30 %61,22					
Soru	Kazanım	D.C.	A	B	C	D	E	Boş	Hatalı (*)		Doğru (%93,88) Yanlış (%4,08) Boş (%2,04)		
A-16 B-14	Paragrafta Anlatım Akışını Bozan Cümle	D		1 %2,04	1 %2,04	46 %93,88		1 %2,04					
Soru	Kazanım	D.C.	A	B	C	D	E	Boş	Hatalı (*)		Doğru (%75,51) Yanlış (%24,49) Boş (%0,00)		
A-17 B-15	Paragrafı İkiye Ayırma	C	2 %4,08	6 %12,24	37 %75,51	4 %8,16							
Soru	Kazanım	D.C.	A	B	C	D	E	Boş	Hatalı (*)		Doğru (%42,86) Yanlış (%46,94) Boş (%10,20)		
A-18 B-16	Söz Öbeklerinde Anlam	D	2 %4,08	5 %10,20	13 %26,53	21 %42,86	3 %6,12	5 %10,20					
Soru	Kazanım	D.C.	A	B	C	D	E	Boş	Hatalı (*)		Doğru (%77,55) Yanlış (%22,45) Boş (%0,00)		
A-19 B-17	Paragrafın Yorumlanması	D		9 %18,37		38 %77,55	2 %4,08						
Soru	Kazanım	D.C.	A	B	C	D	E	Boş	Hatalı (*)		Doğru (%95,92) Yanlış (%4,08) Boş (%0,00)		
A-20 B-18	Paragrafta Yardımcı Düşünceler	D				47 %95,92	2 %4,08						
Soru	Kazanım	D.C.	A	B	C	D	E	Boş	Hatalı (*)		Doğru (%73,47) Yanlış (%22,45) Boş (%4,08)		
A-21 B-19	Paragrafta Yardımcı Düşünceler	C	1 %2,04		36 %73,47	4 %8,16	6 %12,24	2 %4,08					
Soru	Kazanım	D.C.	A	B	C	D	E	Boş	Hatalı (*)		Doğru (%38,78) Yanlış (%53,06) Boş (%8,16)		
A-22 B-20	Paragrafa Özgü Soru Kökü	C	19 %38,78		19 %38,78	6 %12,24	1 %2,04	4 %8,16					
Soru	Kazanım	D.C.	A	B	C	D	E	Boş	Hatalı (*)		Doğru (%63,27) Yanlış (%26,53) Boş (%10,20)		
A-23 B-21	Paragrafta Yardımcı Düşünceler	E	2 %4,08	1 %2,04	3 %6,12	7 %14,29	31 %63,27	5 %10,20					

KURUM SORU ANALİZİ

KEP AKADEMİ MANİSA / YUNUSEMRE		BİLGİ SARMAL TG TYT 2								KATILIM			
										Okul	İlçe	İl	Genel
										533	674	2127	226970
Soru	Kazanım	D.C.	A	B	C	D	E	Boş	Hatalı (*)		Doğru (%83,67) Yanlış (%12,24) Boş (%4,08)		
A-24 B-22	Düşünceyi Geliştirme Yolları	E	5 %10,20			1 %2,04	41 %83,67	2 %4,08					
Soru	Kazanım	D.C.	A	B	C	D	E	Boş	Hatalı (*)		Doğru (%77,55) Yanlış (%14,29) Boş (%8,16)		
A-25 B-23	Paragrafa Özgü Soru Kökü	D	1 %2,04	5 %10,20		38 %77,55	1 %2,04	4 %8,16					
Soru	Kazanım	D.C.	A	B	C	D	E	Boş	Hatalı (*)		Doğru (%71,43) Yanlış (%22,45) Boş (%6,12)		
A-26 B-24	Paragrafta Boş Bırakılan Yerleri Tamamlama	C	10 %20,41		35 %71,43		1 %2,04	3 %6,12					
Soru	Kazanım	D.C.	A	B	C	D	E	Boş	Hatalı (*)		Doğru (%87,76) Yanlış (%12,24) Boş (%0,00)		
A-27 B-25	Paragrafa Özgü Soru Kökü	C	1 %2,04	1 %2,04	43 %87,76	3 %6,12	1 %2,04						
Soru	Kazanım	D.C.	A	B	C	D	E	Boş	Hatalı (*)		Doğru (%67,35) Yanlış (%20,41) Boş (%12,24)		
A-28 B-26	Paragrafta Boş Bırakılan Yerleri Tamamlama	C	1 %2,04	8 %16,33	33 %67,35	1 %2,04		6 %12,24					
Soru	Kazanım	D.C.	A	B	C	D	E	Boş	Hatalı (*)		Doğru (%93,88) Yanlış (%2,04) Boş (%4,08)		
A-29 B-27	Paragrafta Boş Bırakılan Yerleri Tamamlama	E		1 %2,04			46 %93,88	2 %4,08					
Soru	Kazanım	D.C.	A	B	C	D	E	Boş	Hatalı (*)		Doğru (%73,47) Yanlış (%20,41) Boş (%6,12)		
A-30 B-28	Paragrafa Özgü Soru Kökü	D		4 %8,16	4 %8,16	36 %73,47	2 %4,08	3 %6,12					
Soru	Kazanım	D.C.	A	B	C	D	E	Boş	Hatalı (*)		Doğru (%53,06) Yanlış (%42,86) Boş (%4,08)		
A-31 B-29	Paragrafta Boş Bırakılan Yerleri Tamamlama	E	1 %2,04	3 %6,12	15 %30,61	2 %4,08	26 %53,06	2 %4,08					
Soru	Kazanım	D.C.	A	B	C	D	E	Boş	Hatalı (*)		Doğru (%77,55) Yanlış (%18,37) Boş (%4,08)		
A-32 B-30	Paragrafta Yardımcı Düşünceler	E	1 %2,04		8 %16,33		38 %77,55	2 %4,08					
Soru	Kazanım	D.C.	A	B	C	D	E	Boş	Hatalı (*)		Doğru (%83,67) Yanlış (%10,20) Boş (%6,12)		
A-33 B-31	Paragrafta Yardımcı Düşünceler	E	4 %8,16			1 %2,04	41 %83,67	3 %6,12					
Soru	Kazanım	D.C.	A	B	C	D	E	Boş	Hatalı (*)		Doğru (%87,76) Yanlış (%6,12) Boş (%6,12)		
A-34 B-32	Paragrafta Ana Düşünce (Ana Fikir)	D	3 %6,12			43 %87,76		3 %6,12					
Soru	Kazanım	D.C.	A	B	C	D	E	Boş	Hatalı (*)		Doğru (%75,51) Yanlış (%14,29) Boş (%10,20)		
A-35 B-33	Bir Paragrafa Bağlı Çoklu Sorular	B		37 %75,51		5 %10,20	2 %4,08	5 %10,20					

KURUM SORU ANALİZİ

KEP AKADEMİ MANİSA / YUNUSEMRE		BİLGİ SARMAL TG TYT 2								KATILIM			
										Okul	İlçe	İl	Genel
										533	674	2127	226970
Soru	Kazanım	D.C.	A	B	C	D	E	Boş	Hatalı (*)				
A-36 B-34	Bir Paragrafa Bağlı Çoklu Sorular	D	1 %2,04	7 %14,29	2 %4,08	30 %61,22		9 %18,37			Doğru (%61,22)	Yanlış (%20,41)	Boş (%18,37)
Soru	Kazanım	D.C.	A	B	C	D	E	Boş	Hatalı (*)				
A-37 B-35	Bir Paragrafa Bağlı Çoklu Sorular	D	1 %2,04	2 %4,08	3 %6,12	35 %71,43		8 %16,33			Doğru (%71,43)	Yanlış (%12,24)	Boş (%16,33)
Soru	Kazanım	D.C.	A	B	C	D	E	Boş	Hatalı (*)				
A-38 B-36	Bir Paragrafa Bağlı Çoklu Sorular	E			3 %6,12	4 %8,16	35 %71,43	7 %14,29			Doğru (%71,43)	Yanlış (%14,29)	Boş (%14,29)
Soru	Kazanım	D.C.	A	B	C	D	E	Boş	Hatalı (*)				
A-39 B-37	Bir Paragrafa Bağlı Çoklu Sorular	A	24 %48,98	8 %16,33	6 %12,24			11 %22,45			Doğru (%48,98)	Yanlış (%28,57)	Boş (%22,45)
Soru	Kazanım	D.C.	A	B	C	D	E	Boş	Hatalı (*)				
A-40 B-38	Bir Paragrafa Bağlı Çoklu Sorular	C	4 %8,16	2 %4,08	26 %53,06	2 %4,08		15 %30,61			Doğru (%53,06)	Yanlış (%16,33)	Boş (%30,61)
TYT Sosyal													
Soru	Kazanım	D.C.	A	B	C	D	E	Boş	Hatalı (*)				
A-1 B-4	İslamiyet öncesi dönemde Türklerin yaşadığı coğrafyalar ile hayat tarzları arasındaki ilişkiyi analiz eder.	D	5 %10,20		3 %6,12	28 %57,14	8 %16,33	5 %10,20			Doğru (%57,14)	Yanlış (%32,65)	Boş (%10,20)
Soru	Kazanım	D.C.	A	B	C	D	E	Boş	Hatalı (*)				
A-2 B-5	Karahanlı ve Gazneli örneklerinden hareketle İslamiyet'in kabulünün Türk devlet yapısında ve toplumsal hayatta meydana getirdiği değişimleri analiz eder.	B	1 %2,04	19 %38,78	6 %12,24	5 %10,20	4 %8,16	14 %28,57			Doğru (%38,78)	Yanlış (%32,65)	Boş (%28,57)
Soru	Kazanım	D.C.	A	B	C	D	E	Boş	Hatalı (*)				
A-3 B-1	Avrupa'daki gelişmelere bağlı olarak Osmanlı idari, askerî ve ekonomik yapısında meydana gelen değişimleri analiz eder.	E	6 %12,24		5 %10,20		29 %59,18	9 %18,37			Doğru (%59,18)	Yanlış (%22,45)	Boş (%18,37)
Soru	Kazanım	D.C.	A	B	C	D	E	Boş	Hatalı (*)				
A-4 B-2	I. Dünya Savaşı'nın sonuçlarını Osmanlı Devleti ve Batılı devletler açısından değerlendirir.	C	1 %2,04		40 %81,63	1 %2,04		7 %14,29			Doğru (%81,63)	Yanlış (%4,08)	Boş (%14,29)
Soru	Kazanım	D.C.	A	B	C	D	E	Boş	Hatalı (*)				
A-5 B-3	Eğitim ve kültür alanında yapılan inkılapları ve gelişmeleri kavrar.	A	30 %61,22		2 %4,08	10 %20,41	1 %2,04	6 %12,24			Doğru (%61,22)	Yanlış (%26,53)	Boş (%12,24)
Soru	Kazanım	D.C.	A	B	C	D	E	Boş	Hatalı (*)				
A-6 B-9	Coğrafyanın konularını ve bölümlenmesini açıklar.	D	2 %4,08	1 %2,04	8 %16,33	33 %67,35	1 %2,04	4 %8,16			Doğru (%67,35)	Yanlış (%24,49)	Boş (%8,16)

KURUM SORU ANALİZİ

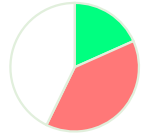
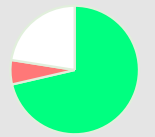
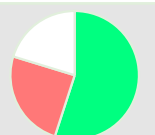
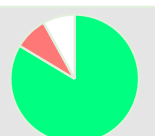
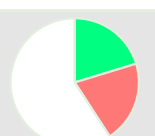
KEP AKADEMİ MANİSA / YUNUSEMRE		BİLGİ SARMAL TG TYT 2								KATILIM			
										Okul	İlçe	İl	Genel
										533	674	2127	226970
Soru	Kazanım	D.C.	A	B	C	D	E	Boş	Hatalı (*)				
A-7 B-10	Türkiye'de görülen iklim tiplerinin özellikleri hakkında çıkarımlarda bulunur.	B	4 %8,16	9 %18,37	2 %4,08	3 %6,12	4 %8,16	27 %55,10			 <ul style="list-style-type: none"> Doğru (%18,37) Yanlış (%26,53) Boş (%55,10) 		
Soru	Kazanım	D.C.	A	B	C	D	E	Boş	Hatalı (*)				
A-8 B-6	Ekonomik faaliyetleri temel özelliklerine göre ayırt eder.	E	12 %24,49	2 %4,08	2 %4,08	11 %22,45	17 %34,69	5 %10,20			 <ul style="list-style-type: none"> Doğru (%34,69) Yanlış (%55,10) Boş (%10,20) 		
Soru	Kazanım	D.C.	A	B	C	D	E	Boş	Hatalı (*)				
A-9 B-7	Dünyadaki farklı bölge örneklerini, özellikleri ve bölge belirlemede kullanılan kriterler açısından değerlendirir.	C	5 %10,20	10 %20,41	9 %18,37	1 %2,04	3 %6,12	21 %42,86			 <ul style="list-style-type: none"> Doğru (%18,37) Yanlış (%38,78) Boş (%42,86) 		
Soru	Kazanım	D.C.	A	B	C	D	E	Boş	Hatalı (*)				
A-10 B-8	Afetlerin dağılımları ile etkilerini ilişkilendirir.	A	35 %71,43	2 %4,08		1 %2,04		11 %22,45			 <ul style="list-style-type: none"> Doğru (%71,43) Yanlış (%6,12) Boş (%22,45) 		
Soru	Kazanım	D.C.	A	B	C	D	E	Boş	Hatalı (*)				
A-11 B-15	Bilgi Felsefesi	B	5 %10,20	27 %55,10	4 %8,16	1 %2,04	1 %2,04	11 %22,45			 <ul style="list-style-type: none"> Doğru (%55,10) Yanlış (%22,45) Boş (%22,45) 		
Soru	Kazanım	D.C.	A	B	C	D	E	Boş	Hatalı (*)				
A-12 B-14	Siyaset Felsefesi	A	36 %73,47			1 %2,04	5 %10,20	7 %14,29			 <ul style="list-style-type: none"> Doğru (%73,47) Yanlış (%12,24) Boş (%14,29) 		
Soru	Kazanım	D.C.	A	B	C	D	E	Boş	Hatalı (*)				
A-13 B-11	Felsefenin İnsan ve Toplum Hayatındaki Rolü	E	1 %2,04				46 %93,88	2 %4,08			 <ul style="list-style-type: none"> Doğru (%93,88) Yanlış (%2,04) Boş (%4,08) 		
Soru	Kazanım	D.C.	A	B	C	D	E	Boş	Hatalı (*)				
A-14 B-12	Düşünme ve Akıl Yürütmenin Temel Kavramları	C	3 %6,12	1 %2,04	27 %55,10	7 %14,29	1 %2,04	10 %20,41			 <ul style="list-style-type: none"> Doğru (%55,10) Yanlış (%24,49) Boş (%20,41) 		
Soru	Kazanım	D.C.	A	B	C	D	E	Boş	Hatalı (*)				
A-15 B-13	Bilim Felsefesi	C	1 %2,04		24 %48,98	8 %16,33	5 %10,20	11 %22,45			 <ul style="list-style-type: none"> Doğru (%48,98) Yanlış (%28,57) Boş (%22,45) 		
Soru	Kazanım	D.C.	A	B	C	D	E	Boş	Hatalı (*)				
A-16 B-20	Hz. Muhammed'in Örnekligi	B		41 %83,67	3 %6,12		1 %2,04	4 %8,16			 <ul style="list-style-type: none"> Doğru (%83,67) Yanlış (%8,16) Boş (%8,16) 		
Soru	Kazanım	D.C.	A	B	C	D	E	Boş	Hatalı (*)				
A-17 B-19	Bilgi ve İnanç	E			6 %12,24	1 %2,04	39 %79,59	3 %6,12			 <ul style="list-style-type: none"> Doğru (%79,59) Yanlış (%14,29) Boş (%6,12) 		
Soru	Kazanım	D.C.	A	B	C	D	E	Boş	Hatalı (*)				
A-18 B-16	İsim ve sıfatlarının yansımalarıyla Allah'ı tanır.	D	6 %12,24	2 %4,08	2 %4,08	10 %20,41		29 %59,18			 <ul style="list-style-type: none"> Doğru (%20,41) Yanlış (%20,41) Boş (%59,18) 		

KURUM SORU ANALİZİ

KEP AKADEMİ MANİSA / YUNUSEMRE		BİLGİ SARMAL TG TYT 2								KATILIM			
										Okul	İlçe	İl	Genel
				533	674	2127	226970						
Soru	Kazanım	D.C.	A	B	C	D	E	Boş	Hatalı (*)				
A-19 B-17	Allah İnsan İlişkisi	C	1 %2,04	2 %4,08	41 %83,67	1 %2,04		4 %8,16			Doğru (%83,67)	Yanlış (%8,16)	Boş (%8,16)
A-20 B-18	Gençlik ve Değerler	A	25 %51,02	1 %2,04		3 %6,12		20 %40,82			Doğru (%51,02)	Yanlış (%8,16)	Boş (%40,82)
A-21 B-25	20. Yüzyıl Felsefesinin Ayırıcı Nitelikleri	E						49 %100,00			Doğru (%0,00)	Yanlış (%0,00)	Boş (%100,00)
A-22 B-24	Sanat Felsefesi	B						49 %100,00			Doğru (%0,00)	Yanlış (%0,00)	Boş (%100,00)
A-23 B-21	Din Felsefesi	A						49 %100,00			Doğru (%0,00)	Yanlış (%0,00)	Boş (%100,00)
A-24 B-22	MS 2. Yüzyıl - MS 15. Yüzyıl Felsefesinin Ayırıcı Nitelikleri	D						49 %100,00			Doğru (%0,00)	Yanlış (%0,00)	Boş (%100,00)
A-25 B-23	15. Yüzyıl - 17. Yüzyıl Filozoflarının Felsefi Görüşleri	E						49 %100,00			Doğru (%0,00)	Yanlış (%0,00)	Boş (%100,00)
TYT Matematik													
Soru	Kazanım	D.C.	A	B	C	D	E	Boş	Hatalı (*)				
A-1 B-8	Rasyonel Sayılar	B		36 %75,00		2 %4,17		10 %20,83			Doğru (%75,00)	Yanlış (%4,17)	Boş (%20,83)
A-2 B-7	Ondalık Sayılar	E		1 %2,08			35 %72,92	12 %25,00			Doğru (%72,92)	Yanlış (%2,08)	Boş (%25,00)
A-3 B-1	Üslü ifadeler	B	2 %4,17	27 %56,25	1 %2,08	1 %2,08		17 %35,42			Doğru (%56,25)	Yanlış (%8,33)	Boş (%35,42)
A-4 B-2	Köklü ifadeler	C			7 %14,58	1 %2,08	4 %8,33	36 %75,00			Doğru (%14,58)	Yanlış (%10,42)	Boş (%75,00)

KURUM SORU ANALİZİ

KEP AKADEMİ MANİSA / YUNUSEMRE		BİLGİ SARMAL TG TYT 2								KATILIM			
										Okul	İlçe	İl	Genel
										533	674	2127	226970
Soru	Kazanım	D.C.	A	B	C	D	E	Boş	Hatalı (*)				
A-5 B-3	Dört İşlem Yeteneği	E	3 %6,25			2 %4,17	3 %6,25	40 %83,33			Doğru (%6,25) Yanlış (%10,42) Boş (%83,33)		
Soru	Kazanım	D.C.	A	B	C	D	E	Boş	Hatalı (*)				
A-6 B-4	Birinci Dereceden Bir Bilinmeyenli Denklemler	B		22 %45,83				26 %54,17			Doğru (%45,83) Yanlış (%0,00) Boş (%54,17)		
Soru	Kazanım	D.C.	A	B	C	D	E	Boş	Hatalı (*)				
A-7 B-5	Tek ve Çift Sayılar	C	3 %6,25	3 %6,25	30 %62,50		4 %8,33	8 %16,67			Doğru (%62,50) Yanlış (%20,83) Boş (%16,67)		
Soru	Kazanım	D.C.	A	B	C	D	E	Boş	Hatalı (*)				
A-8 B-6	MUTLAK DEĞER	D	8 %16,67	2 %4,17	1 %2,08	13 %27,08	1 %2,08	23 %47,92			Doğru (%27,08) Yanlış (%25,00) Boş (%47,92)		
Soru	Kazanım	D.C.	A	B	C	D	E	Boş	Hatalı (*)				
A-9 B-29	Aralık Kavramı ve Basit Eşitsizlikler	E		5 %10,42	5 %10,42		25 %52,08	13 %27,08			Doğru (%52,08) Yanlış (%20,83) Boş (%27,08)		
Soru	Kazanım	D.C.	A	B	C	D	E	Boş	Hatalı (*)				
A-10 B-30	Küme Kavramı ve Kümelerde İşlemler	C	1 %2,08		5 %10,42	10 %20,83		32 %66,67			Doğru (%10,42) Yanlış (%22,92) Boş (%66,67)		
Soru	Kazanım	D.C.	A	B	C	D	E	Boş	Hatalı (*)				
A-11 B-9	MANTIK	E	1 %2,08	1 %2,08	1 %2,08		24 %50,00	21 %43,75			Doğru (%50,00) Yanlış (%6,25) Boş (%43,75)		
Soru	Kazanım	D.C.	A	B	C	D	E	Boş	Hatalı (*)				
A-12 B-10	Fonksiyon Grafikleri	B		3 %6,25				45 %93,75			Doğru (%6,25) Yanlış (%0,00) Boş (%93,75)		
Soru	Kazanım	D.C.	A	B	C	D	E	Boş	Hatalı (*)				
A-13 B-11	Sayı Basamakları	B		22 %45,83			2 %4,17	24 %50,00			Doğru (%45,83) Yanlış (%4,17) Boş (%50,00)		
Soru	Kazanım	D.C.	A	B	C	D	E	Boş	Hatalı (*)				
A-14 B-12	Bölme Kuralları	E					13 %27,08	35 %72,92			Doğru (%27,08) Yanlış (%0,00) Boş (%72,92)		
Soru	Kazanım	D.C.	A	B	C	D	E	Boş	Hatalı (*)				
A-15 B-13	Asal Sayılar ve Aralarında Asal Sayılar	A	35 %72,92	3 %6,25		1 %2,08		9 %18,75			Doğru (%72,92) Yanlış (%8,33) Boş (%18,75)		
Soru	Kazanım	D.C.	A	B	C	D	E	Boş	Hatalı (*)				
A-16 B-14	Merkezi Eğilim ve Yayılım Ölçüleri	E	2 %4,17	4 %8,33	3 %6,25	2 %4,17	4 %8,33	33 %68,75			Doğru (%8,33) Yanlış (%22,92) Boş (%68,75)		

KURUM SORU ANALİZİ

KEP AKADEMİ MANİSA / YUNUSEMRE		BİLGİ SARMAL TG TYT 2								KATILIM			
										Okul	İlçe	İl	Genel
										533	674	2127	226970
Soru	Kazanım	D.C.	A	B	C	D	E	Boş	Hatalı (*)				
A-17 B-15	Sayı Problemleri	D		1 %2,08	2 %4,17	23 %47,92	1 %2,08	21 %43,75			<p>Doğru (%47,92) Yanlış (%8,33) Boş (%43,75)</p>		
Soru	Kazanım	D.C.	A	B	C	D	E	Boş	Hatalı (*)				
A-18 B-16	Sayı Problemleri	D	1 %2,08			15 %31,25		32 %66,67			<p>Doğru (%31,25) Yanlış (%2,08) Boş (%66,67)</p>		
Soru	Kazanım	D.C.	A	B	C	D	E	Boş	Hatalı (*)				
A-19 B-17	Yüzde, Kar-Zarar Problemleri	C	1 %2,08		8 %16,67	2 %4,17		37 %77,08			<p>Doğru (%16,67) Yanlış (%6,25) Boş (%77,08)</p>		
Soru	Kazanım	D.C.	A	B	C	D	E	Boş	Hatalı (*)				
A-20 B-18	Yaş Problemleri	C			33 %68,75			15 %31,25			<p>Doğru (%68,75) Yanlış (%0,00) Boş (%31,25)</p>		
Soru	Kazanım	D.C.	A	B	C	D	E	Boş	Hatalı (*)				
A-21 B-19	Rutin Olmayan Problemler	C		7 %14,58	14 %29,17			27 %56,25			<p>Doğru (%29,17) Yanlış (%14,58) Boş (%56,25)</p>		
Soru	Kazanım	D.C.	A	B	C	D	E	Boş	Hatalı (*)				
A-22 B-20	Rutin Olmayan Problemler	B	2 %4,17	8 %16,67				38 %79,17			<p>Doğru (%16,67) Yanlış (%4,17) Boş (%79,17)</p>		
Soru	Kazanım	D.C.	A	B	C	D	E	Boş	Hatalı (*)				
A-23 B-21	Grafik Problemleri	C		2 %4,17	2 %4,17		2 %4,17	42 %87,50			<p>Doğru (%4,17) Yanlış (%8,33) Boş (%87,50)</p>		
Soru	Kazanım	D.C.	A	B	C	D	E	Boş	Hatalı (*)				
A-24 B-22	Kesir Problemleri	C		2 %4,17	8 %16,67			38 %79,17			<p>Doğru (%16,67) Yanlış (%4,17) Boş (%79,17)</p>		
Soru	Kazanım	D.C.	A	B	C	D	E	Boş	Hatalı (*)				
A-25 B-23	Sayı Problemleri	E			1 %2,08			47 %97,92			<p>Doğru (%0,00) Yanlış (%2,08) Boş (%97,92)</p>		
Soru	Kazanım	D.C.	A	B	C	D	E	Boş	Hatalı (*)				
A-26 B-24	Yüzde, Kar-Zarar Problemleri	A	2 %4,17		1 %2,08	1 %2,08		44 %91,67			<p>Doğru (%4,17) Yanlış (%4,17) Boş (%91,67)</p>		
Soru	Kazanım	D.C.	A	B	C	D	E	Boş	Hatalı (*)				
A-27 B-25	Oran ve Orantı	E				1 %2,08	2 %4,17	45 %93,75			<p>Doğru (%4,17) Yanlış (%2,08) Boş (%93,75)</p>		
Soru	Kazanım	D.C.	A	B	C	D	E	Boş	Hatalı (*)				
A-28 B-26	Rutin Olmayan Problemler	D		3 %6,25		7 %14,58	2 %4,17	36 %75,00			<p>Doğru (%14,58) Yanlış (%10,42) Boş (%75,00)</p>		

KURUM SORU ANALİZİ

KEP AKADEMİ MANİSA / YUNUSEMRE		BİLGİ SARMAL TG TYT 2								KATILIM			
										Okul	İlçe	İl	Genel
										533	674	2127	226970
Soru	Kazanım	D.C.	A	B	C	D	E	Boş	Hatalı (*)				
A-29 B-27	Sayma Yöntemleri	B							48 %100,00			Doğru (%0,00) Yanlış (%0,00) Boş (%100,00)	
A-30 B-28	Basit Olayların Olasılıkları	C			2 %4,17		1 %2,08	45 %93,75			Doğru (%4,17) Yanlış (%2,08) Boş (%93,75)		
A-31 B-40	Geometrik Kavramlar ve Doğruda Açılar	A	4 %8,33		1 %2,08	1 %2,08		42 %87,50			Doğru (%8,33) Yanlış (%4,17) Boş (%87,50)		
A-32 B-39	Üçgende Açılar	B	2 %4,17	1 %2,08	4 %8,33		3 %6,25	38 %79,17			Doğru (%2,08) Yanlış (%18,75) Boş (%79,17)		
A-33 B-31	Üçgenlerin Benzerliği	D				2 %4,17		46 %95,83			Doğru (%4,17) Yanlış (%0,00) Boş (%95,83)		
A-34 B-32	Üçgende Alan	A	2 %4,17					46 %95,83			Doğru (%4,17) Yanlış (%0,00) Boş (%95,83)		
A-35 B-33	Kare	D				1 %2,08	1 %2,08	46 %95,83			Doğru (%2,08) Yanlış (%2,08) Boş (%95,83)		
A-36 B-34	Dikdörtgen	D						48 %100,00			Doğru (%0,00) Yanlış (%0,00) Boş (%100,00)		
A-37 B-35	Yamuk	E			1 %2,08			47 %97,92			Doğru (%0,00) Yanlış (%2,08) Boş (%97,92)		
A-38 B-36	Çokgenler	D	1 %2,08			2 %4,17		45 %93,75			Doğru (%4,17) Yanlış (%2,08) Boş (%93,75)		
A-39 B-37	Prizmalar	A	1 %2,08					47 %97,92			Doğru (%2,08) Yanlış (%0,00) Boş (%97,92)		
A-40 B-38	Prizmalar	C			2 %4,17			46 %95,83			Doğru (%4,17) Yanlış (%0,00) Boş (%95,83)		

KURUM SORU ANALİZİ

KATILIM

KEP AKADEMİ
MANİSA / YUNUSEMRE

BİLGİ SARMAL TG TYT 2

Okul	İlçe	İl	Genel
533	674	2127	226970

Soru	Kazanım	D.C.	A	B	C	D	E	Boş	Hatalı (*)	
A-1 B-7	Fiziksel Niceliklerin Sınıflandırılması	C	7 %16,67	1 %2,38	6 %14,29	7 %16,67		21 %50,00		
A-2 B-6	Basınç ve basınç kuvveti kavramlarının katı, durgun sıvı ve gazlarda bağlı olduğu değişkenleri açıklar.	D	2 %4,76	1 %2,38	1 %2,38	3 %7,14	2 %4,76	33 %78,57		
A-3 B-1	Öteleme kinetik enerjisi, yer çekimi potansiyel enerjisi ve esneklik potansiyel enerjisinin bağlı olduğu değişkenleri analiz eder.	E		1 %2,38	7 %16,67		17 %40,48	17 %40,48		
A-4 B-2	Katı maddedeki enerji iletim hızını etkileyen değişkenleri analiz eder.	B		24 %57,14		2 %4,76		16 %38,10		
A-5 B-3	Konum, alınan yol, yer değiştirme, sürat ve hız kavramlarını birbirleri ile ilişkilendirir.	D			2 %4,76	16 %38,10	2 %4,76	22 %52,38		
A-6 B-4	Elektrik enerjisi ve elektriksel güç kavramlarını ilişkilendirir.	A	1 %2,38	2 %4,76		4 %9,52	1 %2,38	34 %80,95		
A-7 B-5	Ses dalgaları ile ilgili temel kavramları örneklerle açıklar.	D			1 %2,38	27 %64,29	6 %14,29	8 %19,05		
A-8 B-13	Kimya Disiplinleri ve Kimyacıların Çalışma Alanları	B	6 %14,29	19 %45,24	3 %7,14	2 %4,76		12 %28,57		
A-9 B-14	Periyodik Özellikler	D	4 %9,52		1 %2,38	3 %7,14	1 %2,38	33 %78,57		
A-10 B-8	Güçlü Etkileşimler / Kovalent Bağ	C		2 %4,76	9 %21,43			31 %73,81		
A-11 B-9	Sıvılar	E		1 %2,38	1 %2,38		1 %2,38	39 %92,86		
A-12 B-10	Çözeltilerde Derişim	D	1 %2,38		1 %2,38		1 %2,38	39 %92,86		

KURUM SORU ANALİZİ

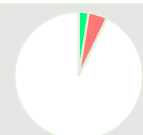
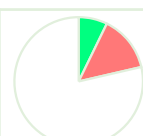
KEP AKADEMİ MANİSA / YUNUSEMRE		BİLGİ SARMAL TG TYT 2								KATILIM			
										Okul	İlçe	İl	Genel
										533	674	2127	226970
Soru	Kazanım	D.C.	A	B	C	D	E	Boş	Hatalı (*)	 <ul style="list-style-type: none"> ■ Doğru (%0,00) ■ Yanlış (%0,00) ■ Boş (%100,00) 			
A-13 B-11	Kimyasal Hesaplamalar / Miktar İçeren Problemler	D				42		42 %100,00					
Soru	Kazanım	D.C.	A	B	C	D	E	Boş	Hatalı (*)	 <ul style="list-style-type: none"> ■ Doğru (%0,00) ■ Yanlış (%2,38) ■ Boş (%97,62) 			
A-14 B-12	Asitler ve Bazlar	A	1			1 %2,38		41 %97,62					
Soru	Kazanım	D.C.	A	B	C	D	E	Boş	Hatalı (*)	 <ul style="list-style-type: none"> ■ Doğru (%7,14) ■ Yanlış (%19,05) ■ Boş (%73,81) 			
A-15 B-20	Karbohidratların genel özelliklerini ve çeşitlerini bilir.	C	3 %7,14	1 %2,38	3 %7,14	3 %7,14	1 %2,38	31 %73,81					
Soru	Kazanım	D.C.	A	B	C	D	E	Boş	Hatalı (*)	 <ul style="list-style-type: none"> ■ Doğru (%2,38) ■ Yanlış (%4,76) ■ Boş (%92,86) 			
A-16 B-19	Lizozomu ve görevlerini bilir.	E		1 %2,38	1 %2,38		1 %2,38	39 %92,86					
Soru	Kazanım	D.C.	A	B	C	D	E	Boş	Hatalı (*)	 <ul style="list-style-type: none"> ■ Doğru (%11,90) ■ Yanlış (%9,52) ■ Boş (%78,57) 			
A-17 B-15	Arkeleri tanıır ve genel özelliklerini açıklar.	E	1 %2,38	2 %4,76	1 %2,38		5 %11,90	33 %78,57					
Soru	Kazanım	D.C.	A	B	C	D	E	Boş	Hatalı (*)	 <ul style="list-style-type: none"> ■ Doğru (%4,76) ■ Yanlış (%2,38) ■ Boş (%92,86) 			
A-18 B-16	Mitotik evreyi açıklar ve bu evrede gerçekleşen olayları bilir.	D		1 %2,38		2 %4,76		39 %92,86					
Soru	Kazanım	D.C.	A	B	C	D	E	Boş	Hatalı (*)	 <ul style="list-style-type: none"> ■ Doğru (%7,14) ■ Yanlış (%14,29) ■ Boş (%78,57) 			
A-19 B-17	Kalıtımın genel esaslarını açıklar.	A	3 %7,14	2 %4,76	2 %4,76	1 %2,38	1 %2,38	33 %78,57					
Soru	Kazanım	D.C.	A	B	C	D	E	Boş	Hatalı (*)	 <ul style="list-style-type: none"> ■ Doğru (%59,52) ■ Yanlış (%9,52) ■ Boş (%30,95) 			
A-20 B-18	Güncel çevre sorunlarının sebeplerini ve olası sonuçlarını değerlendirir.	B	3 %7,14	25 %59,52	1 %2,38			13 %30,95					