

OKUL TEST BAZLI NET LİSTESİ (EA sıralı)

İL		İLÇE		OKUL												SINAV ADI												KATILIMLAR											
																												Okul	İlçe	İl	Genel								
MANİSA		YUNUSEMRE		KEP AKADEMİ												ORJİNAL TG AYT 1												397	838	1612	49064								
Sıra	Ö.No	İsim	Sınıf	TYT Türkçe			TYT Sosyal			TYT Matematik			TYT Fen Edebiyat-Sosyal-1			TYT Sosyal-2			Matematik			Fen Bilimleri			Toplam			SÖZ			SAY			EA					
				D	Y	N	D	Y	N	D	Y	N	D	Y	N	D	Y	N	D	Y	N	D	Y	N	D	Y	N	D	Y	N	Puan	Okul	Genel	Puan	Okul	Genel	Puan	Okul	Genel
Genel Ortalama				28,3	8,2	26,26	12,7	3,9	11,70	15,1	4,1	14,07	6,7	4,7	5,50	7,3	3,5	6,37	4,5	2,1	3,99	10,1	3,7	9,22	9,0	5,7	7,53	93,6	35,9	84,64	213,530			244,390			232,070		
Okul Ortalaması				27,9	8,8	25,68	13,0	4,0	11,94	12,7	4,2	11,63	5,7	4,8	4,55	9,4	4,0	8,37	4,2	1,7	3,80	9,4	3,7	8,46	8,6	5,3	7,23	90,8	36,6	81,66	215,120			237,180			232,220		
1	0	ELİF BUSE ÇELİK	12E	37	3	36,25	19	1	18,75	25	1	24,75	7	4	6,00	28	7	26,25				21	2	20,50				137	18	132,50	295,218	26	3539	289,208	81	12319	360,535	3	414
2	0	AYŞENAZ BALTAŞ	12E	35	4	34,00	16	2	15,50	25	3	24,25	0	2	-0,50	32	2	31,50				20	4	19,00				128	17	123,75	296,260	24	3441	269,460	106	15255	357,485	7	480
3	0	SİNEM SUCU	12E	38	1	37,75	16	3	15,25	16	5	14,75	7	9	4,75	33	4	32,00	12	2	11,50	15	2	14,50				137	26	130,50	331,940	9	1163	255,758	127	17578	345,888	9	786
4	0	NACİYE YÜKSEL	12E	33	7	31,25	15	1	14,75	26	1	25,75	7	3	6,25	28	5	26,75				17	3	16,25				126	20	121,00	287,868	34	4239	267,868	109	15514	341,138	11	953
5	0	İDİL YEGÜL	12E	37	2	36,50	18	2	17,50	25	4	24,00	8	10	5,50	29	11	26,25	18	3	17,25	17	10	14,50	3	0	3,00	155	42	144,50	344,775	3	727	278,775	92	13775	341,110	12	956
6	56	ÇAĞAN BEDİR	12E	33	5	31,75	16	4	15,00	14	0	14,00	3	2	2,50	33	6	31,50	19	2	18,50	18	3	17,25				136	22	130,50	341,695	4	820	252,298	133	18200	340,450	13	985
7	0	BÜŞRA YÜREKLİ	12E	36	4	35,00	16	2	15,50	28	3	27,25	7	2	6,50	28	11	25,25				14	4	13,00				129	26	122,50	290,525	29	3991	266,270	110	15776	334,838	15	1255
8	0	MELİKE NAZ ARSLAN	12E	34	5	32,75	14	5	12,75	21	4	20,00	3	5	1,75	27	7	25,25	2	0	2,00	11	4	10,00				112	30	104,50	276,465	41	5539	236,748	148	21327	306,150	31	3919
9	0	HAVVA SENAY TURHAN	12E	31	9	28,75	17	2	16,50	20	2	19,50	2	4	1,00	29	7	27,25				9	4	8,00				108	28	101,00	275,315	43	5679	229,433	157	23058	305,228	33	4046
10	0	ASLI ELİF ELBİRLER	12E	37	2	36,50	15	3	14,25	15	6	13,50	2	1	1,75	29	7	27,25				8	2	7,50				106	21	100,75	275,175	46	5699	227,960	159	23439	303,695	35	4275
11	0	SÜEDA COŞAN	12E	34	6	32,50	16	4	15,00	11	3	10,25	4	3	3,25	30	7	28,25				7	7	5,25				102	30	94,50	272,598	50	6032	215,645	184	26765	294,765	44	5611
12	0	ELA YILDIZ	12E	36	2	35,50	14	5	12,75	14	4	13,00	2	4	1,00	29	4	28,00	10	4	9,00	6	5	4,75				111	28	104,00	300,100	20	3126	215,590	185	26780	293,805	47	5772
13	0	FULYA TOPRAKÇI	12E	33	6	31,50	19	0	19,00	13	2	12,50	1	2	0,50	28	8	26,00	16	1	15,75	7	3	6,25				117	22	111,50	316,438	14	1963	221,560	171	25121	293,585	48	5811
14	0	SILA AKSOY	12E	22	8	20,00	16	0	16,00	14	4	13,00	7	4	6,00	29	8	27,00	4	3	3,25	8	3	7,25				100	30	92,50	272,938	49	5982	214,525	188	27110	289,730	52	6507
15	0	ELA NAZ DEMİR	12E	37	3	36,25	16	2	15,50	15	2	14,50	5	6	3,50	27	5	25,75				3	4	2,00				103	22	97,50	275,178	45	5697	217,148	180	26290	288,383	55	6782
16	0	ELİF EYLÜL YILMAZ	12E	28	11	25,25	12	3	11,25	5	4	4,00	1	0	1,00	32	7	30,25	17	4	16,00	10	5	8,75				105	34	96,50	304,328	19	2801	201,653	235	31701	287,063	57	7043
17	0	AYLİN ÖNİZ	12E	27	9	24,75	14	3	13,25	11	5	9,75	9	1	8,75	28	8	26,00	19	5	17,75	8	6	6,50				116	37	106,75	314,748	15	2079	214,088	190	27236	285,978	58	7265
18	0	ELİF AYDIN	12E	33	7	31,25	13	5	11,75	6	7	4,25	3	0	3,00	29	8	27,00				9	4	8,00				93	31	85,25	255,805	79	8529	210,128	203	28543	285,038	59	7455
19	0	ADA YALÇIN	12E	34	4	33,00	15	3	14,25	8	4	7,00				31	7	29,25	31	8	29,00	5	6	3,50				124	32	116,00	356,318	2	438	202,250	231	31456	284,403	61	7597
20	0	ADA ÖLMEZ	12E	24	7	22,25	16	4	15,00	14	7	12,25	10	4	9,00	29	10	26,50				5	3	4,25	3	2	2,50	101	37	91,75	264,753	59	7168	217,018	181	26335	283,848	63	7710
21	0	AZRA GÜNAL	12E	33	5	31,75	14	4	13,00	6	5	4,75	1	2	0,50	32	5	30,75	8	0	8,00	3	2	2,50				97	23	91,25	291,318	28	3913	194,233	276	34915	281,440	67	8200
22	0	EGE YAYMACI	12E	34	6	32,50	13	4	12,00	11	2	10,50	3	0	3,00	30	8	28,00				2	0	2,00				93	20	88,00	268,118	56	6704	202,755	230	31242	281,100	69	8266
23	0	UMUT EREN ÖZERDEN	12E	34	4	33,00	15	2	14,50	5	3	4,25	5	4	4,00	29	5	27,75				4	4	3,00				92	22	86,50	264,528	60	7199	202,780	229	31232	280,173	70	8464
24	0	TUNA ÇOKSEVER	12E	34	6	32,50	14	5	12,75	14	8	12,00	5	9	2,75	27	11	24,25				7	9	4,75				101	48	89,00	258,880	71	8047	212,985	196	27599	279,165	72	8698
25	0	ELA SEVER	12E	27	12	24,00	14	4	13,00	9	3	8,25	3	3	2,25	30	7	28,25				7	8	5,00				90	37	80,75	256,490	76	8398	198,605	250	33008	277,408	76	9096
26	0	SUDE DÜZGÜN	12E	24	15	20,25	15	5	13,75	16	12	13,00	8	2	7,50	28	10	25,50	12	5	10,75	6	5	4,75				109	54	95,50	290,333	30	4002	206,873	214	29643	277,363	77	9105
27	0	ELANAZ ETYEMEZ	12E	32	8	30,00	12	4	11,00	10	5	8,75	2	2	1,50	28	8	26,00				6	2	5,50				90	29	82,75	253,860	82	8842	204,350	223	30601	276,080	79	9426
28	0	KEMAL HORUZ	12E	33	6	31,50	14	4	13,00	7	4	6,00	2	4	1,00	28	5	26,75				5	3	4,25				89	26	82,50	256,473	77	8403	201,050	239	31944	275,300	83	9585
29	0	UMUT EGE ERBİL	12E	32	8	30,00	14	6	12,50	10	5	8,75	3	8	1,00	29	11	26,25				5	4	4,00				93	42	82,50	256,065	78	8476	201,350	236	31829	274,175	84	9822
30	0	ECEM ARSLAN	12E	32	8	30,00	13	5	11,75	11	5	9,75	1	1	0,75	24	12	21,00				11	6	9,50				92	37	82,75	240,005	113	11318	216,855	182	26378	272,853	86	10151

OKUL TEST BAZLI NET LİSTESİ (EA sıralı)

İL		İLÇE		OKUL												SINAV ADI						KATILIMLAR																	
MANİSA		YUNUSEMRE		KEP AKADEMİ												ORJİNAL TG AYT 1						Okul	İlçe	İl	Genel														
MANİSA		YUNUSEMRE		KEP AKADEMİ												ORJİNAL TG AYT 1						397	838	1612	49064														
Sıra	Ö.No	İsim	Sınıf	TYT Türkçe			TYT Sosyal			TYT Matematik			TYT Fen Edebiyat-Sosyal-1			Sosyal-2			Matematik			Fen Bilimleri			Toplam			SÖZ			SAY			EA					
				D	Y	N	D	Y	N	D	Y	N	D	Y	N	D	Y	N	D	Y	N	D	Y	N	D	Y	N	Puan	Okul	Genel	Puan	Okul	Genel	Puan	Okul	Genel			
Genel Ortalama				28,3	8,2	26,26	12,7	3,9	11,70	15,1	4,1	14,07	6,7	4,7	5,50	7,3	3,5	6,37	4,5	2,1	3,99	10,1	3,7	9,22	9,0	5,7	7,53	93,6	35,9	84,64	213,530			244,390			232,070		
Okul Ortalaması				27,9	8,8	25,68	13,0	4,0	11,94	12,7	4,2	11,63	5,7	4,8	4,55	9,4	4,0	8,37	4,2	1,7	3,80	9,4	3,7	8,46	8,6	5,3	7,23	90,8	36,6	81,66	215,120			237,180			232,220		
31	0	HAYRUNİSA TEKİN	12E	35	4	34,00	15	4	14,00	3	2	2,50	5	4	4,00	29	9	26,75	20	2	19,50	2	1	1,75				109	26	102,50	319,825	12	1750	197,655	260	33434	272,265	87	10312
32	0	ARDA ÇEKİM	12E	31	7	29,25	13	4	12,00	11	3	10,25	2	0	2,00	28	7	26,25	28	7	26,25	3	4	2,00				116	32	108,00	336,218	7	1008	197,318	261	33572	270,025	89	10875
33	0	ECRİN KABASAKAL	12E	30	9	27,75	14	3	13,25	9	4	8,00	1	0	1,00	26	7	24,25				6	2	5,50				86	25	79,75	247,548	95	9852	202,903	228	31182	269,525	91	11000
34	0	BEGÜM KIRTOK	12E	32	8	30,00	12	4	11,00	13	5	11,75	1	3	0,25	26	8	24,00				6	6	4,50				90	34	81,50	250,065	89	9442	203,675	226	30895	269,358	93	11051
35	0	ORHAN BAYKAL	12E	28	12	25,00	15	4	14,00	7	6	5,50	1	1	0,75	28	7	26,25	27	9	24,75	6	4	5,00				112	43	101,25	323,433	10	1536	195,735	267	34252	269,168	95	11095
36	0	GÜLÜMSER KARABIYIK	12E	32	8	30,00	14	6	12,50	10	2	9,50	1	6	-0,50	27	6	25,50				5	7	3,25				89	35	80,25	252,740	84	9014	198,275	252	33168	268,673	97	11218
37	0	CEYLİN ÇETİN	12E	37	3	36,25	15	4	14,00	16	4	15,00	1	4	0,00	25	7	23,25				3	13	-0,25				97	35	88,25	261,975	65	7578	205,153	220	30297	268,458	98	11271
38	0	EMİR BOZTOPRAK	12E	20	16	16,00	10	6	8,50	0	5	-1,25	2	3	1,25	30	8	28,00				12	4	11,00				74	42	63,50	229,395	134	14092	187,385	297	38090	266,058	101	11914
39	0	ZEYNEP KÖROĞLU	12E	32	7	30,25	15	5	13,75	13	6	11,50	6	3	5,25	24	9	21,75				2	3	1,25				92	33	83,75	252,713	85	9019	204,208	224	30659	263,045	105	12762
40	0	SERRA ÖZMEN	12E	36	3	35,25	13	5	11,75	9	3	8,25				23	7	21,25				5	3	4,25				86	21	80,75	243,760	106	10567	205,493	218	30160	262,135	108	13058
41	21175	BAHATTİN TALHA ÖZEN	12E	33	7	31,25	13	5	11,75	6	3	5,25	1	4	0,00	27	11	24,25				5	5	3,75				85	35	76,25	244,975	104	10330	195,603	269	34300	262,023	109	13089
42	0	ZEYNEP AYDIN	12E	35	5	33,75	17	3	16,25	7	0	7,00	1	2	0,50	24	4	23,00	28	3	27,25	1	0	1,00				113	17	108,75	335,705	8	1022	199,203	248	32758	261,828	110	13141
43	0	CEYLİN KIZIL	12E	30	5	28,75	13	3	12,25	18	1	17,75	7	4	6,00	20	5	18,75	20	4	19,00	2	3	1,25				110	25	103,75	305,925	17	2670	209,258	207	28844	257,833	116	14401
44	0	EYLÜL TEZER	12E	28	11	25,25	15	1	14,75	12	3	11,25	3	0	3,00	19	8	17,00	6	2	5,50	8	2	7,50				91	27	84,25	247,963	93	9791	213,978	191	27268	257,570	118	14479
45	0	ELİF SU ÖZALP	12E	30	8	28,00	15	3	14,25	4	3	3,25	6	1	5,75	26	10	23,50				1	0	1,00				82	25	75,75	246,950	96	9959	191,845	284	36075	256,390	120	14859
46	0	YİĞİT MERCAN	12E	24	10	21,50	9	8	7,00				1	0	1,00	31	7	29,25				6	8	4,00				71	33	62,75	238,648	115	11601	173,565	347	43819	256,165	121	14920
47	0	ZEHRA İKAN	12E	26	11	23,25	12	5	10,75	6	5	4,75	3	2	2,50	27	11	24,25	9	2	8,50	5	5	3,75				88	41	77,75	263,068	62	7407	187,373	298	38097	254,195	125	15534
48	0	CEYLİN BİLGİN	12E	33	4	32,00	15	2	14,50	7	1	6,75	1	4	0,00	22	5	20,75	20	4	19,00	3	2	2,50				101	22	95,50	299,060	22	3224	198,240	253	33187	254,018	126	15603
49	0	İLAYDA YAKŞE	12E	22	13	18,75	10	7	8,25	9	1	8,75				23	13	19,75	3	0	3,00	12	5	10,75				79	39	69,25	226,615	147	15003	200,468	243	32183	252,940	128	15953
50	0	ZEHRA NAZ ŞİMŞEK	12E	32	4	31,00	13	5	11,75	10	2	9,50	2	2	1,50	22	7	20,25	4	2	3,50	3	3	2,25				86	25	79,75	249,715	90	9506	198,235	254	33189	251,945	130	16277
51	0	BEYZA ORTA	12E	29	5	27,75	13	4	12,00	9	2	8,50				23	10	20,50	26	7	24,25	4	2	3,50				104	30	96,50	307,590	16	2547	195,073	270	34575	249,820	131	16963
52	0	EMİRHAN ÜÇKUŞ	12E	33	5	31,75	16	4	15,00	11	12	8,00				24	16	20,00	28	12	25,00	2	6	0,50				114	55	100,25	317,355	13	1917	194,473	273	34825	248,298	133	17455
53	0	ASLI OSMANBEY	12E	34	5	32,75	12	8	10,00	1	8	-1,00	0	2	-0,50	28	11	25,25	5	6	3,50	1	3	0,25				81	43	70,25	250,305	88	9402	176,968	333	42763	246,875	137	17932
54	0	DOĞA AYAR	12E	35	5	33,75	17	2	16,50	9	7	7,25	0	6	-1,50	21	14	17,50	5	1	4,75	5	11	2,25				92	46	80,50	247,708	94	9830	200,828	242	32039	245,628	143	18334
55	0	MUSTAFA ÖNEMLİ	12E	20	19	15,25	15	5	13,75	6	2	5,50	6	9	3,75	26	12	23,00	16	7	14,25	2	0	2,00	3	13	-0,25	94	67	77,25	274,055	47	5838	178,718	329	42219	242,033	156	19550
56	0	ZEYNEP ÖZEN	12E	29	11	26,25	11	7	9,25	9	7	7,25	3	2	2,50	25	11	22,25				2	9	-0,25				79	47	67,25	235,883	119	12252	180,903	318	41444	241,480	158	19763
57	0	ŞEVVAL GÜZEL	12E	29	6	27,50	12	3	11,25	11	1	10,75	2	1	1,75	18	3	17,25				2	0	2,00				74	14	70,50	227,703	141	14636	194,610	272	34779	239,263	164	20541
58	0	NAZ OKKA	12E	29	10	26,50	14	4	13,00	4	0	4,00	0	2	-0,50	22	8	20,00	22	5	20,75	2	1	1,75				93	30	85,50	289,935	31	4037	183,680	311	40341	237,543	170	21137
59	0	ALİ ANIL ERDEM	12E	27	6	25,50	16	1	15,75	2	14	-1,50	1	1	0,75	22	3	21,25				2	2	1,50				70	27	63,25	226,898	146	14896	179,950	322	41793	237,035	171	21304
60	0	SEMANUR KÜÇÜK	12E	30	9	27,75	12	4	11,00	5	3	4,25	2	2	1,50	15	9	12,75				9	0	9,00				73	27	66,25	206,263	197	23701	205,963	217	29975	236,510	173	21490

OKUL TEST BAZLI NET LİSTESİ (EA sıralı)

İL		İLÇE		OKUL												SINAV ADI										KATILIMLAR													
																										Okul	İlçe	İl	Genel										
MANİSA		YUNUSEMRE		KEP AKADEMİ												ORJİNAL TG AYT 1										397	838	1612	49064										
Sıra	Ö.No	İsim	Sınıf	TYT Türkçe			TYT Sosyal			TYT Matematik			TYT Fen Edebiyat-Sosyal-1			TYT Sosyal-2			Matematik			Fen Bilimleri			Toplam			SÖZ			SAY			EA					
				D	Y	N	D	Y	N	D	Y	N	D	Y	N	D	Y	N	D	Y	N	D	Y	N	D	Y	N	Puan	Okul	Genel	Puan	Okul	Genel	Puan	Okul	Genel			
Genel Ortalama				28,3	8,2	26,26	12,7	3,9	11,70	15,1	4,1	14,07	6,7	4,7	5,50	7,3	3,5	6,37	4,5	2,1	3,99	10,1	3,7	9,22	9,0	5,7	7,53	93,6	35,9	84,64	213,530			244,390			232,070		
Okul Ortalaması				27,9	8,8	25,68	13,0	4,0	11,94	12,7	4,2	11,63	5,7	4,8	4,55	9,4	4,0	8,37	4,2	1,7	3,80	9,4	3,7	8,46	8,6	5,3	7,23	90,8	36,6	81,66	215,120			237,180			232,220		
61	0	HİLAL ÇOBANOĞLU	12E	28	12	25,00	14	5	12,75	4	9	1,75				24	12	21,00	19	10	16,50	3	6	1,50				92	54	78,50	276,563	40	5525	178,720	328	42217	235,638	175	21802
62	0	ÖZLEM AYTEKİN	12E	34	3	33,25	10	2	9,50	9	1	8,75	2	0	2,00	17	5	15,75				2	2	1,50				74	13	70,75	225,245	149	15501	195,708	268	34266	235,328	177	21920
63	0	MELİSA POLAT	12E	23	11	20,25	10	5	8,75	0	2	-0,50				16	5	14,75				14	4	13,00				63	27	56,25	193,345	248	29797	197,748	258	33388	234,288	179	22292
64	0	İREM YALÇIN	12E	22	12	19,00	11	5	9,75	3	3	2,25	0	5	-1,25	20	15	16,25	1	0	1,00	12	5	10,75				69	45	57,75	202,093	214	25683	192,990	282	35549	233,920	180	22422
65	0	DİLİN AVCAN	12E	34	4	33,00	14	3	13,25	4	5	2,75				17	8	15,00	23	6	21,50	3	1	2,75				95	27	88,25	282,830	36	4778	193,625	280	35245	231,120	183	23460
66	0	ALİ UTKAN AKDAĞ	12E	28	12	25,00	13	3	12,25	1	2	0,50	1	3	0,25	24	16	20,00	24	8	22,00	1	0	1,00				92	44	81,00	288,693	32	4159	175,455	338	43255	229,368	187	24130
67	0	ECRİN YILDIZ	12E	14	20	9,00	9	10	6,50	2	4	1,00				30	6	28,50	3	4	2,00							58	44	47,00	227,920	139	14553	146,770	392	48231	227,608	190	24767
68	0	SUDENAZ YALI	12E	29	8	27,00	13	4	12,00	4	1	3,75				19	6	17,50				1	0	1,00				66	19	61,25	218,698	164	18155	181,240	317	41257	227,165	192	24917
69	0	DERİN ERİŞTÜRK	12E	28	11	25,25	10	6	8,50	9	5	7,75	3	0	3,00	17	11	14,25				4	1	3,75				71	34	62,50	210,673	181	21689	191,313	285	36317	226,493	195	25140
70	0	BEYZA ÇETİN	12E	24	14	20,50	9	8	7,00	2	6	0,50				20	9	17,75				7	1	6,75				62	38	52,50	201,618	216	25927	179,490	325	41943	225,488	202	25497
71	0	CEREN ÜÇKUŞ	12E	28	9	25,41	13	4	11,72	11	4	10,12	5	5	3,92	14	14	10,50	17	12	14,00	5	5	3,75				93	53	79,42	248,169	91	9755	199,590	246	32603	222,538	210	26562
72	0	EMİNE GÜL BATI	12E	26	11	23,25	12	4	11,00	7	4	6,00	0	2	-0,50	19	10	16,50				3	5	1,75				67	36	58,00	212,168	178	20988	179,813	324	41834	222,498	212	26578
73	0	ÖZGE PAZAN	12E	33	7	31,25	13	6	11,50	1	5	-0,25	1	0	1,00	19	15	15,25	23	9	20,75	2	2	1,50				92	44	81,00	275,205	44	5694	183,388	312	40460	221,835	217	26844
74	0	SUDE KELEŞ	12E	34	6	32,50	8	9	5,75	4	5	2,75	1	6	-0,50	17	11	14,25	24	11	21,25	2	3	1,25	2	8	0,00	92	59	77,25	270,633	52	6331	178,950	327	42154	214,408	235	29605
75	0	ALPEREN SARP	12E	16	9	13,75	7	7	5,25	4	4	3,00				22	12	19,00	24	10	21,50	4	2	3,50				77	44	66,00	263,585	61	7330	163,223	375	46281	214,260	236	29649
76	0	SUDENAZ YAĞDIRAN	12E	22	14	18,50	9	2	8,50	1	4	0,00	4	3	3,25	22	14	18,50	14	7	12,25	1	4	0,00				73	48	61,00	243,460	109	10626	163,410	374	46251	211,990	245	30503
77	0	DİLAY YÜKSEL	12E	25	10	22,50	9	3	8,25	2	5	0,75				19	11	16,25	26	8	24,00	1	2	0,50				82	39	72,25	273,910	48	5858	166,105	366	45748	207,853	259	32030
78	0	FATMA ESER	12E	28	9	25,41	13	4	11,72	11	4	10,12	5	5	3,92	13	16	9,00	18	14	14,50							88	52	74,67	248,006	92	9783	189,015	289	37350	207,685	260	32092
79	0	DERİN YETİŞEN	12E	25	12	22,00	13	5	11,75	1	3	0,25				17	11	14,25	14	8	12,00	1	0	1,00				71	39	61,25	235,028	121	12491	170,640	350	44656	206,005	265	32764
80	0	ARDA BİLİR	12E	23	11	20,25	13	4	12,00				0	1	-0,25	18	12	15,00	12	6	10,50							66	34	57,50	229,950	131	13908	165,423	369	45890	203,288	270	33734
81	0	GÜLSEDA ÇELİK	12E	16	20	11,00	12	6	10,50	1	0	1,00				16	9	13,75	11	10	8,50	5	0	5,00	3	1	2,75	64	46	52,50	209,123	187	22374	176,890	334	42793	202,100	271	34170
82	0	ECE CİHANKAYA	12E	20	19	15,25	11	6	9,50	2	6	0,50	4	1	3,75	18	8	16,00	16	11	13,25	1	6	-0,50				72	57	57,75	238,633	116	11605	160,623	378	46699	201,880	272	34243
83	0	NAZ METİN	12E	30	9	27,75	12	5	10,75	3	1	2,75	0	1	-0,25	13	9	10,75				1	2	0,50				59	27	52,25	195,453	240	28777	177,618	332	42580	201,708	275	34317
84	0	SUDE TUANA EŞTÜRKLER	12E	27	7	25,25	9	7	7,25	7	5	5,75	4	9	1,75	14	14	10,50				3	8	1,00				64	50	51,50	194,030	246	29439	177,953	331	42473	201,600	276	34356
85	0	SUDENAZ SARI	12E	20	16	16,00	11	4	10,00	2	1	1,75				16	12	13,00	8	2	7,50	2	1	1,75				59	36	50,00	209,948	184	21988	165,305	370	45908	196,793	293	36119
86	0	EZGİ KARACA	12E	24	15	20,25	7	5	5,75	1	2	0,50				14	12	11,00	13	11	10,25	5	3	4,25				64	48	52,00	210,183	182	21880	170,593	351	44667	195,378	299	36606
87	0	ASYA SU YAVUZ	12E	21	18	16,50	10	6	8,50	1	4	0,00	2	1	1,75	16	11	13,25	16	12	13,00							66	52	53,00	226,910	145	14888	159,140	380	46905	191,415	310	38039
88	0	ÖYKÜ KILIÇ	12E	21	10	18,50	9	6	7,50	3	1	2,75	1	2	0,50	11	9	8,75	13	5	11,75	2	0	2,00				60	33	51,75	211,683	180	21218	167,755	357	45390	185,820	326	40044
89	0	CEMRE EKER	12E	24	12	21,00	4	3	3,25	0	1	-0,25				12	7	10,25	4	3	3,25				0	1	-0,25	44	27	37,25	183,655	291	34744	154,850	385	47483	178,570	342	42365
90	0	HALİME KAYA	12E	18	20	13,00	6	5	4,75	2	3	1,25	3	11	0,25	14	17	9,75	14	15	10,25	0	2	-0,50	4	3	3,25	61	76	42,00	199,200	223	27070	157,565	382	47142	170,343	361	45142

OKUL TEST BAZLI NET LİSTESİ (EA sıralı)

İL		İLÇE		OKUL												SINAV ADI									KATILIMLAR														
MANİSA		YUNUSEMRE		KEP AKADEMİ												ORJİNAL TG AYT 1									Okul	İlçe	İl	Genel											
																									397	838	1612	49064											
Sıra	Ö.No	İsim	Sınıf	TYT Türkçe			TYT Sosyal			TYT Matematik			TYT Fen Edebiyat-Sosyal-1			Sosyal-2			Matematik			Fen Bilimleri			Toplam			SÖZ			SAY			EA					
				D	Y	N	D	Y	N	D	Y	N	D	Y	N	D	Y	N	D	Y	N	D	Y	N	D	Y	N	Puan	Okul	Genel	Puan	Okul	Genel	Puan	Okul	Genel			
Genel Ortalama				28,3	8,2	26,26	12,7	3,9	11,70	15,1	4,1	14,07	6,7	4,7	5,50	7,3	3,5	6,37	4,5	2,1	3,99	10,1	3,7	9,22	9,0	5,7	7,53	93,6	35,9	84,64	213,530			244,390			232,070		
Okul Ortalaması				27,9	8,8	25,68	13,0	4,0	11,94	12,7	4,2	11,63	5,7	4,8	4,55	9,4	4,0	8,37	4,2	1,7	3,80	9,4	3,7	8,46	8,6	5,3	7,23	90,8	36,6	81,66	215,120			237,180			232,220		
91	0	ŞEYMA TÜRKAN	12E	13	24	7,00	9	8	7,00	3	2	2,50	0	1	-0,25	14	19	9,25	19	8	17,00	0	3	-0,75				58	65	41,75	214,520	174	19901	144,440	395	48410	164,533	369	46210
92	0	RAMAZAN SAKMAN	12E	15	23	9,25	8	11	5,25	5	26	-1,50				13	23	7,25	21	16	17,00	5	15	1,25				67	114	38,50	204,995	203	24316	145,943	393	48283	159,868	380	46902

TESTLERİ NET ORTALAMALARINA GÖRE KIYASLAMA

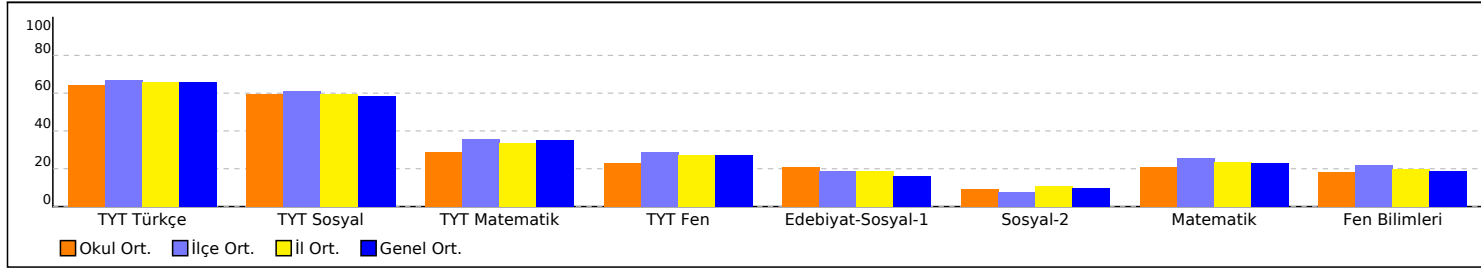

PUAN ORT. GÖRE KIYAS

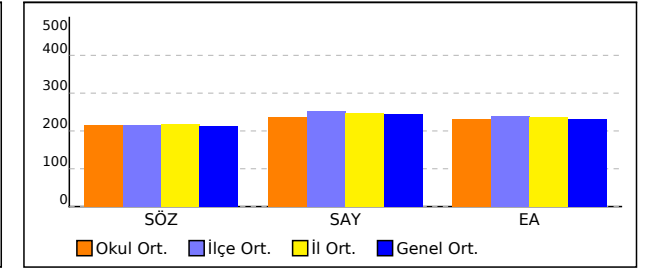

NET ORTALAMASINA GÖRE ŞUBE KARŞILAŞTIRMA

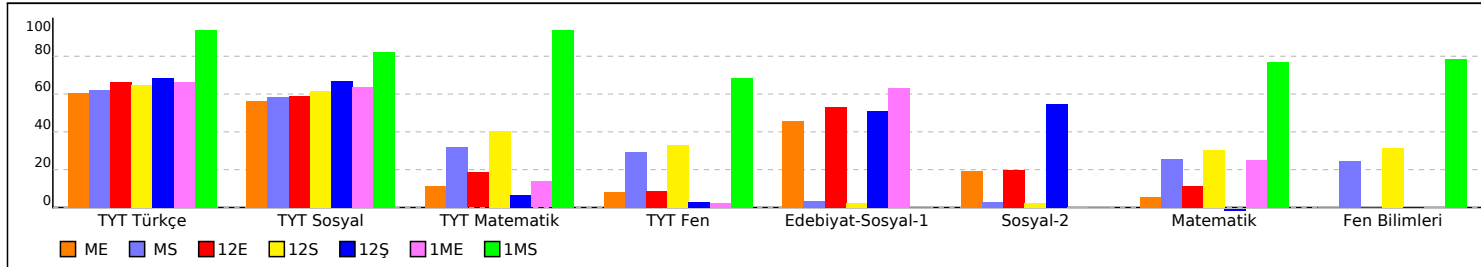

PUANA GÖRE ŞUBE KIYAS

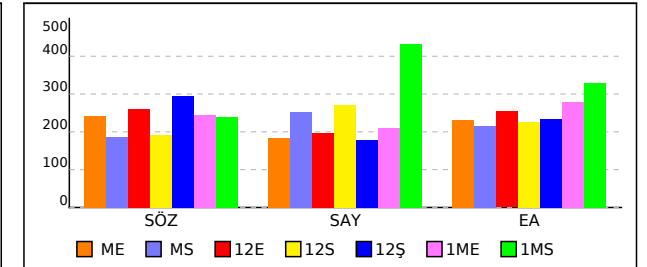

SONUÇ BELGESİ							
MANİSA / YUNUSEMRE / KEP AKADEMİ							
Öğrenci			Numara		Sınıf		
ADA ÖLMEZ			0		12E		
Puan Türü	Puan	Genel Ortalama	Dereceler				
			Snf	Kurum	İlçe	İl	Genel
SÖZ	▲ 264,753	213,530	38	59	124	263	7168
SAY	▼ 217,018	244,390	13	181	459	857	26335
EA	▲ 283,848	232,070	20	63	181	289	7710
Katılımlar:			92	397	838	1612	49064

T.C.No ile eşleşen TYT bilgileriniz kullanılmıştır.

Ders	Soru	Doğru	Yanlış	Net	Başarı %	Sınıf Ort.	Kurum Ort.	Genel Ort.
Türkçe	40	24	7	22,25	56			
Tarih-1	5	4	1	3,75	75			
Coğrafya-1	5	5	0	5,00	100			
Felsefe	5	3	2	2,50	50			
Din Kült. ve Ahl. Bil.	5	4	1	3,75	75			
TYT Sosyal	20	16	4	15,00	75			
Matematik-1	30	14	4	13,00	43			
Geometri	10	0	3	-0,75	-8			
TYT Matematik	40	14	7	12,25	31			
Fizik	7	4	2	3,50	50			
Kimya	7	1	2	0,50	7			
Biyoloji	6	5	0	5,00	83			
TYT Fen	20	10	4	9,00	45			
Türkçe	6	4	2	3,50	58	▼ 4,40	▲ 1,91	▲ 1,51
Edebiyat	18	13	4	12,00	67	▲ 7,80	▲ 2,89	▲ 1,90
Tarih-1	10	8	2	7,50	75	▲ 5,93	▲ 2,38	▲ 1,98
Coğrafya-1	6	4	2	3,50	58	▲ 3,04	▲ 1,19	▲ 0,97
Edebiyat-Sosyal-1	40	29	10	26,50	66	▲ 21,18	▲ 8,37	▲ 6,37
Matematik-2	30	5	2	4,50	15	▲ 4,05	▼ 6,89	▼ 7,44
Geometri	10	0	1	-0,25	-3	▼ 0,40	▼ 1,57	▼ 1,78
Matematik	40	5	3	4,25	11	▼ 4,46	▼ 8,46	▼ 9,22
Fizik	14	2	1	1,75	13	▲ 0,03	▲ 1,72	▲ 1,68
Kimya	13	0	0	0,00	0	▲ -0,01	▼ 2,02	▼ 2,29
Biyoloji	13	1	1	0,75	6	▲ 0,10	▼ 3,48	▼ 3,56
Fen Bilimleri	40	3	2	2,50	6	▲ 0,12	▼ 7,23	▼ 7,53
Toplam:	280	101	37	91,75	33	▲ 81,24	▲ 81,68	▲ 84,64
Soru No	1234567890123456789012345678901234567890							
Edebiyat-Sosyal-1	eBADEeCBAeCcE DEDCDBAbECADCCeAaBbcADCaE							
Cevap Anahtarı	A ABADeACBBEECBEDEDCCBADECADCCeCBCBADCCe							
Matematik	EBBCC a e e							
Cevap Anahtarı	A EBBCCADCCABADCBACCBACBAEBBDBBCCDDADCBAD							
Fen Bilimleri	AB b c A							
Cevap Anahtarı	A CABEEDDDCDAEEDCADCBCCBAECCEDCEADCCDECCA							

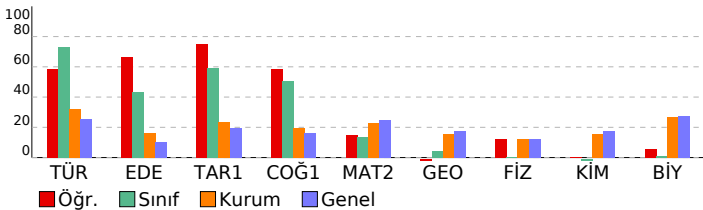

ORJİNAL TG AYT 1				
DERSLERE GÖRE ANALİZ				
Edebiyat-Sosyal-1				
Türkçe	S	D	Y	B%
Metne Sözcük Yerleştirme	1	0	1	0
Parçadaki Cümlelerin İçerik ve Özellikleri	1	1	0	100
Paragrafta Yardımcı Düşünceler	4	3	1	75
Edebiyat	S	D	Y	B%
Edebi Sanatlar	1	1	0	100
Geleneksel Türk Tiyatrosu	1	1	0	100
Şiir	1	0	1	0
Geçmiş Dönemi Türk Edebiyatı	1	1	0	100
Aşık Edebiyatında Nazım Türleri	1	0	1	0
Divan Edebiyatında Şiir	1	1	0	100
Divan Edebiyatında Nazım Türleri	1	0	1	0
Tanzimat Dönemi Sanatçıları	1	0	0	0
Millî Mücadele Dönemi Edebiyatı ve Sanatçıları	1	1	0	100
Servetifunun Dönemi Sanatçıları	1	1	0	100
Cumhuriyet Dönemi'nde Tiyatro	2	2	0	100
Millî Edebiyat Dönemi'nde Roman	2	2	0	100
Cumhuriyet Dönemi'nde Şiir / Garip Akımı	2	2	0	100
Edebi Akımlar	1	1	0	100
Cumhuriyet Dönemi'nde Modernizmi ve Postmodernizmi Esas Alan Roman	1	0	1	0
Tarih-1	S	D	Y	B%
İslamiyet Yayılıyor	1	1	0	100
İnsanlığın Hafızası Tarih	1	1	0	100
Büyük Selçuklu Devleti'nin Yönetim ve Toplum Yapısı	1	1	0	100
İslam Dünyası Liderliği	1	1	0	100
Avrupa'da Değişim Çağı	1	1	0	100
İggallerin Başlaması ve Millî Mücadele'ye Hazırlık	1	1	0	100
I. Dünya Savaşı (1914-1918)	3	2	1	67
Siyasi Alandaki İnkılaplar	1	0	1	0
Coğrafya-1	S	D	Y	B%
Beşeri Sistemler	1	0	1	0
Ulaşım sisteminin gelişiminde etkili olan faktörleri açıkla.	1	1	0	100
Çevre ve Toplum	1	1	0	100
Türkiye'deki bölgesel kalkınma projelerini ekonomik, sosyal ve kültürel etkileri açısından değerlendirir.	1	1	0	100
Doğal unsurları üretim, dağıtım ve tüketim süreçleri üzerindeki etkisi açısından değerlendirir.	1	0	1	0
Doğal kaynakların sürdürülebilir kullanımını geri dönüşüm stratejileri açısından değerlendirir.	1	1	0	100
Matematik	S	D	Y	B%
Matematik-2	S	D	Y	B%
Dört İşlem Yeteneği	1	1	0	100
Çarpımlara Ayırma	1	1	0	100
Asal Sayılar ve Aralarında Asal Sayılar	1	1	0	100
Köklü İfadeler	1	1	0	100
Polinomlarda Bölme İşlemi ve Bölme İşleminde Kalanı Bulma	1	1	0	100
Kartezyen Çarpım	1	0	0	0
Eşitsizlikler	1	0	0	0
Önemler ve Bileşik Önemler	1	0	0	0
Pascal Üçgeni ve Binom Açılımı	1	0	0	0
Logaritma Fonksiyonunun Özellikleri	2	0	0	0
Aritmetik Dizi	1	0	0	0
Parabolün Tepe Noktası	1	0	0	0
OLASILIK	1	0	0	0
Permütasyon	1	0	0	0
Fonksiyonlarda İşlemler	1	0	0	0
0/0 Belirsizliği	1	0	1	0
LİMİT VE SÜREKLİLİK	1	0	0	0
Türev Kuralları	1	0	0	0
Türevin Fiziksel Anlamı ve Türevin Geometrik Yorumu	1	0	1	0
Minimum-Maksimum Problemleri	1	0	0	0
Artanlık-Azalanlık-Ekstremum Noktalar	1	0	0	0
Integral Alma Kuralları	1	0	0	0
Integral ile Alan Hesabı	2	0	0	0
Değişken Değiştirme Yöntemiyle İntegral Alma	1	0	0	0
Trigonometrik Fonksiyonların Aralığı ve Sıralaması	1	0	0	0
Üçgenin Trigonometrik Bağlantıları	1	0	0	0
Yarım Açılış Formülleri	1	0	0	0
Trigonometrik Denklemler	1	0	0	0
Geometri	S	D	Y	B%
Geometrik Kavramlar ve Doğru Açılar	1	0	0	0
Paralelkenar	1	0	1	0
Dairede Çevre ve Alan	1	0	0	0
Çemberin Analitik İncelenmesi	2	0	0	0
ANALİTİK GEOMETRİ	3	0	0	0
Dönüşüm Geometrisi	1	0	0	0
Prizmalar	1	0	0	0
Fen Bilimleri	S	D	Y	B%
Fizik	S	D	Y	B%
Radyoaktif bozunma sonucu atomun kütle numarası, atom numarası ve enerjisindeki değişimi açıkla.	1	0	0	0
Newton'ın Hareket Yasaları	1	1	0	100
Kütle merkezi ve ağırlık merkezi kavramlarını açıkla.	1	1	0	100
Fotoelektrik olayını açıkla.	1	0	0	0
Kepler Kanunları'nı açıkla.	1	0	0	0
Atom altı parçacıkların özelliklerini temel düzeyde açıkla.	1	0	1	0
Transformatörlerin çalışma prensibini açıkla.	1	0	0	0
Düzgün çembersel hareketi açıkla.	1	0	0	0
Cisimlerin denge şartlarını açıkla.	1	0	0	0
Yay sarkacı ve basit sarkaçta periyodun bağlı olduğu değişkenleri belirle.	1	0	0	0
İtme ile çizgisel momentum değişimi arasında ilişki kur.	1	0	0	0
Görüntüleme cihazlarının çalışma prensiplerini açıkla.	1	0	0	0
Alternatif ve doğru akım devrelerinde direncin, bobinin ve sigancın davranışını açıkla.	1	0	0	0
Yükü parçacıkların düzgün elektrik alanındaki davranışını açıkla.	1	0	0	0
Kimya	S	D	Y	B%
Atomu kuantum modeliyle açıkla.	1	0	0	0
Gaz davranışlarını kinetik teori ile açıkla.	1	0	0	0
Çözeltilerin koligatif özellikleri ile derişimleri arasında ilişki kur.	1	0	0	0
Çözünürlüğün sıcaklık ve basınçla ilişkisini açıkla.	1	0	0	0
Tepkimelerde meydana gelen enerji değişimlerini açıkla.	1	0	0	0
Tepkime Hızı Etkileyen Faktörler	1	0	0	0
Dengeyi Etkileyen Faktörler	1	0	0	0
Tampon çözeltilerin özellikleri ile günlük kullanım alanlarını ilişkilendirir.	1	0	0	0
Elektroliz olayını elektrik akımı, zaman ve değişime uğrayan madde kütesi açısından açıkla.	1	0	0	0
Elektrotlar ve Elektrokimyasal Hücreler	1	0	0	0
Basit Formül ve Molekül Formülü	1	0	0	0
Eterleri sınıflandırarak adlarını, formüllerini, özelliklerini ve kullanım alanlarını açıkla.	1	0	0	0
Alkoller sınıflandırarak adlarını, formüllerini, özelliklerini ve kullanım alanlarını açıkla.	1	0	0	0
Biyoloji	S	D	Y	B%

SONUÇ BELGESİ							
MANİSA / YUNUSEMRE / KEP AKADEMİ							
Öğrenci			Numara		Sınıf		
ADA YALÇIN			0		12E		
Puan Türü	Puan	Genel Ortalama	Dereceler				
			Snf	Kurum	İlçe	İl	Genel
SÖZ	▲ 356,318	213,530	1	2	4	10	438
SAY	▼ 202,250	244,390	33	231	573	1051	31456
EA	▲ 284,403	232,070	19	61	176	281	7597
Katılımlar:			92	397	838	1612	49064

T.C.No ile eşleşen TYT bilgileriniz kullanılmıştır.

Ders	Soru	Doğru	Yanlış	Net	Başarı %	Sınıf Ort.	Kurum Ort.	Genel Ort.
Türkçe	40	34	4	33.00	83			
Tarih-1	5	4	1	3.75	75			
Coğrafya-1	5	3	1	2.75	55			
Felsefe	5	4	1	3.75	75			
Din Kült. ve Ahl. Bil.	5	4	0	4.00	80			
TYT Sosyal	20	15	3	14.25	71			
Matematik-1	30	7	4	6.00	20			
Geometri	10	1	0	1.00	10			
TYT Matematik	40	8	4	7.00	18			
Fizik	7	0	0	0.00	0			
Kimya	7	0	0	0.00	0			
Biyoloji	6	0	0	0.00	0			
TYT Fen	20	0	0	0.00	0			
Türkçe	6	6	0	6,00	100	▲ 4,40	▲ 1,91	▲ 1,51
Edebiyat	18	14	3	13,25	74	▲ 7,80	▲ 2,89	▲ 1,90
Tarih-1	10	7	3	6,25	63	▲ 5,93	▲ 2,38	▲ 1,98
Coğrafya-1	6	4	1	3,75	63	▲ 3,04	▲ 1,19	▲ 0,97
Edebiyat-Sosyal-1	40	31	7	29,25	73	▲ 21,18	▲ 8,37	▲ 6,37
Tarih-2	11	8	2	7,50	68	▲ 2,12	▲ 0,94	▲ 0,94
Coğrafya-2	11	9	2	8,50	77	▲ 2,95	▲ 1,37	▲ 1,43
Felsefe	6	5	1	4,75	79	▲ 0,91	▲ 0,43	▲ 0,49
Felsefe Grubu	6	5	1	4,75	79	▲ 0,94	▲ 0,43	▲ 0,48
Din Kült. ve Ahl. Bil.	6	4	2	3,50	58	▲ 1,05	▲ 0,62	▲ 0,65
Felsefe (Seçmeli)	6	0	0	0,00	0	◆ 0,00	◆ 0,00	◆ 0,00
Sosyal-2	40	31	8	29,00	73	▲ 7,97	▲ 3,80	▲ 3,99
Matematik-2	30	5	4	4,00	13	▼ 4,05	▼ 6,89	▼ 7,44
Geometri	10	0	2	-0,50	-5	▼ 0,40	▼ 1,57	▼ 1,78
Matematik	40	5	6	3,50	9	▼ 4,46	▼ 8,46	▼ 9,22
Toplam:	280	124	32	116,00	41	▲ 81,24	▲ 81,68	▲ 84,64
Soru No	1234567890123456789012345678901234567890							
Edebiyat-Sosyal-1	BAEAADBECEBEa CDBbCdcDABcCeCEEABbbAcCE C							
Cevap Anahtarı	B	BAEAADBECEBECECCDCCDABCCCEEABCCBCEDC						
Sosyal-2	ECabBC BCCEBDDACcAEdEEBCDbDDDBEeDeEABBE							
Cevap Anahtarı	B	ECDEBCEBCEBDDACAAEBEEBCDCBDDDBEDDEABCEBEDBE						
Matematik	B Dđdc DA A a a c							
Cevap Anahtarı	B	BCDEBBCCDABACACABCCBCCABBBAEBDCBDCADADB						

ORJİNAL TG AYT 1				
DERSLERE GÖRE ANALİZ				
Edebiyat-Sosyal-1				
Türkçe	S	D	Y	B%
Metne Sözcük Yerleştirme	1	1	0	100
Parçadaki Cümlelerin İçerik ve Özellikleri	1	1	0	100
Paragrafta Yardımcı Düşünceler	4	4	0	100
Edebiyat	S	D	Y	B%
Edebi Sanatlar	1	1	0	100
Genelkurul Türk Tiyatrosu	1	1	0	100
Şiir	1	1	0	100
Geçmiş Dönemi Türk Edebiyatı	1	1	0	100
Aşık Edebiyatında Nazım Türleri	1	1	0	100
Divan Edebiyatında Şiir	1	1	0	100
Divan Edebiyatında Nazım Türleri	1	1	0	100
Tanzimat Dönemi Sanatçıları	1	1	0	100
Millî Mücadele Dönemi Edebiyatı ve Sanatçıları	1	1	0	100
Servetifunun Dönemi Sanatçıları	1	0	0	0
Cumhuriyet Dönemi'nde Tiyatro	2	2	0	100
Millî Edebiyat Dönemi'nde Roman	2	2	0	100
Cumhuriyet Dönemi'nde Şiir / Garip Akımı	2	1	1	50
Edebi Akımlar	1	0	1	0
Cumhuriyet Dönemi'nde Modernizmi ve Postmodernizmi Esas Alan Roman	1	1	0	100
Tarih-1	S	D	Y	B%
İslamiyet Yayılıyor	1	1	0	100
İnsanlığın Hafızası Tarih	1	1	0	100
Büyük Selçuklu Devleti'nin Yönetim ve Toplum Yapısı	1	1	0	100
İslam Dünyası Liderliği	1	0	1	0
Avrupa'da Değişim Çağı	1	1	0	100
İggallerin Başlaması ve Millî Mücadele'ye Hazırlık	1	1	0	100
I. Dünya Savaşı (1914-1918)	3	2	1	67
Siyasi Alandaki İnkılaplar	1	0	1	0
Coğrafya-1	S	D	Y	B%
Beşeri Sistemler	1	0	1	0
Ulaşım sisteminin gelişiminde etkili olan faktörleri açıkla.	1	1	0	100
Cevre ve Toplum	1	0	0	0
Türkiye'deki bölgesel kalkınma projelerini ekonomik, sosyal ve kültürel etkileri açısından değerlendirir.	1	1	0	100
Doğal unsurları üretim, dağıtım ve tüketim süreçleri üzerindeki etkisini açısından değerlendirir.	1	1	0	100
Doğal kaynakların sürdürülebilir kullanımını geri dönüşüm stratejileri açısından değerlendirir.	1	1	0	100
Sosyal-2	S	D	Y	B%
Tarih-2	S	D	Y	B%
İnsanlığın Hafızası Tarih	1	0	1	0
İslamiyet Yayılıyor	1	1	0	100
Büyük Selçuklu Devleti'nin Yönetim ve Toplum Yapısı	1	1	0	100
Türklerde Coğrafya ile Oluşan Yaşam Tarzı	1	1	0	100
Fetih ve Fatih	1	0	0	0
İhtilaller Çağı	1	1	0	100
Atatürk Dönemi İç Politikadaki Gelişmeler	1	1	0	100
İggallerin Başlaması ve Millî Mücadele'ye Hazırlık	1	1	0	100
I. Dünya Savaşı (1914-1918)	2	2	0	100
20. Yüzyıl Başlarında Osmanlı Devleti	1	1	0	100
Coğrafya-2	S	D	Y	B%
Türkiye'de uygulanan ekonomi politikalarını mekânsal etkileri açısından değerlendirir.	1	1	0	100
Şehirlerin küresel ve bölgesel etkilerini fonksiyonel açıdan yorumlar.	1	1	0	100
Ulaşım sisteminin gelişiminde etkili olan faktörleri açıkla.	2	1	1	50
Türk kültür bölgeleri ile ilkönem arasındaki tarihi ve kültürel bağları açıkla.	2	2	0	100
Ülkeler ve bölgeler arasındaki ticaret ile ham madde, üretim ve pazar alanlarını ilişkilendirir.	1	1	0	100
Ortak doğal ve kültürel mirasa yönelik tehditleri açıkla.	1	0	1	0
Doğal Kaynak Kullanımının Çevresel Etkileri	2	2	0	100
Tarım-Ekonomi ilişkisi	1	1	0	100
Felsefe	S	D	Y	B%
Felsefenin ortaya çıkışını hazırlayan düşünce ortamını açıkla.	1	1	0	100
Düşünme ve akıl yürütmede dili doğru kullanmanın önemi açıkla.	1	0	0	0
Ahlak felsefesinin konusunu ve problemlerini açıkla.	1	1	0	100
Psikolojinin konusunu kavra.	1	1	0	100
Psikolojinin Temel Süreçleri	1	1	0	100
Algıyı etkileyen etkenleri açıkla.	1	0	1	0
Bilim, Teknoloji ve Kitle İletişim Araçları	1	0	0	0
Felsefe Grubu	S	D	Y	B%
Sosyolojik araştırmalarda kullanılan yöntemleri tanı.	1	1	0	100
Mantığın pratik yaşam açısından önemi fark eder.	1	1	0	100
Bilim, Teknoloji ve Kitle İletişim Araçları	1	0	0	0
Sembolik Mantığa Geçiş	1	1	0	100
Toplumsal Değişme ve Değişmeyi Etkileyen Faktörler	1	0	1	0
Önemler Mantığı	1	1	0	100
Düşünme ve akıl yürütmede dili doğru kullanmanın önemi açıkla.	1	0	0	0
Din Kült. ve Ahl. Bil.	S	D	Y	B%
DİN VE İSLAM	1	1	0	100
Ahlaki Tutum ve Davranışlar	1	1	0	100
İslam Düşüncesinde İtikadi, Siyasi ve Fikhi Yorumlar	1	0	1	0
Kur'an'a Göre Hz. Muhammed	1	1	0	100
İnançla İlgili Meseleler	1	1	0	100
Güncel Dini Meseleler	1	0	1	0
Felsefe (Seçmeli)	S	D	Y	B%
Düşünme ve akıl yürütmede dili doğru kullanmanın önemi açıkla.	1	0	0	0
Örnek felsefi metinlerden hareketle MÖ 6. yüzyıl-MS 2. yüzyıl filozoflarının felsefi görüşlerini analiz eder.	1	0	0	0
Davranışın oluşum sürecini fark eder.	1	0	0	0
Toplumsal konum, statü ve rol kavramları arasında ilişki kurar.	1	0	0	0
Kültürün öğelerini analiz eder.	1	0	0	0
Akıl ilkelerinin önemi değerlendirir.	1	0	0	0
Matematik	S	D	Y	B%
Matematik-2	S	D	Y	B%
Dört İşlem Yeteneği	1	0	1	0
Çarpımlara Ayırma	1	0	1	0
Asal Sayılar ve Aralarında Asal Sayılar	1	0	1	0
Kökü ifadeler	1	1	0	100
Polinomlarda Bölme işlemi ve Bölme İşleminde Kalanı Bulma	1	0	0	0
Kartezyen Çarpım	1	0	0	0
Eğitsizlikler	1	0	0	0
Önemler ve Bileşik Önemler	1	1	0	100
Pascal Üçgeni ve Binom Açılımı	1	0	0	0
Logaritma Fonksiyonunun Özellikleri	2	0	0	0
Aritmetik Dizi	1	1	0	100
Parabolün Tepe Noktası	1	0	0	0
OLASILIK	1	1	0	100
Permutasyon	1	1	0	100
Fonksiyonlarda İşlemler	1	0	0	0
0/0 Belirsizliği	1	0	0	0

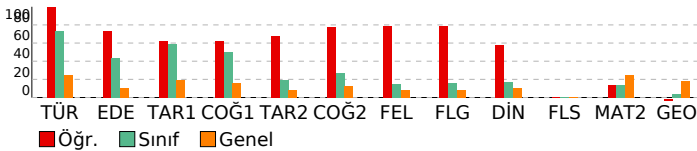

SONUÇ BELGESİ							
MANİSA / YUNUSEMRE / KEP AKADEMİ							
Öğrenci			Numara		Sınıf		
ALİ ANIL ERDEM			0		12E		
Puan Türü	Puan	Genel Ortalama	Dereceler				
			Snf	Kurum	İlçe	İl	Genel
SÖZ	▲ 226,898	213,530	73	146	290	579	14896
SAY	▼ 179,950	244,390	66	322	723	1339	41793
EA	▲ 237,035	232,070	59	171	411	741	21304
Katılımlar:			92	397	838	1612	49064

T.C.No ile eşleşen TYT bilgileriniz kullanılmıştır.

Ders	Soru	Doğru	Yanlış	Net	Başarı %	Sınıf Ort.	Kurum Ort.	Genel Ort.
Türkçe	40	27	6	25,50	64			
Tarih-1	5	5	0	5,00	100			
Coğrafya-1	5	4	1	3,75	75			
Felsefe	5	4	0	4,00	80			
Din Kült. ve Ahl. Bil.	5	3	0	3,00	60			
TYT Sosyal	20	16	1	15,75	79			
Matematik-1	30	2	14	-1,50	-5			
Geometri	10	0	0	0,00	0			
TYT Matematik	40	2	14	-1,50	-4			
Fizik	7	1	0	1,00	14			
Kimya	7	0	1	-0,25	-4			
Biyoloji	6	0	0	0,00	0			
TYT Fen	20	1	1	0,75	4			
Türkçe	6	6	0	6,00	100	▲ 4,40	▲ 1,91	▲ 1,51
Edebiyat	18	6	2	5,50	31	▼ 7,80	▲ 2,89	▲ 1,90
Tarih-1	10	5	1	4,75	48	▼ 5,93	▲ 2,38	▲ 1,98
Coğrafya-1	6	5	0	5,00	83	▲ 3,04	▲ 1,19	▲ 0,97
Edebiyat-Sosyal-1	40	22	3	21,25	53	▲ 21,18	▲ 8,37	▲ 6,37
Matematik-2	30	2	2	1,50	5	▼ 4,05	▼ 6,89	▼ 7,44
Geometri	10	0	0	0,00	0	▼ 0,40	▼ 1,57	▼ 1,78
Matematik	40	2	2	1,50	4	▼ 4,46	▼ 8,46	▼ 9,22
Toplam:	280	70	27	63,25	23	▼ 81,24	▼ 81,68	▼ 84,64
Soru No	1234567890123456789012345678901234567890							
Edebiyat-Sosyal-1	ABADEACaBcE C C A ECA EbB BA CCE							
Cevap Anahtarı	A ABADAEACBBEECEBEDEDCDCBADECADCCCEBCBADCCCE							
Matematik	EdB e							
Cevap Anahtarı	A EBBCCADCCABADCBACCBCAEBBDBBCDDADCADB							

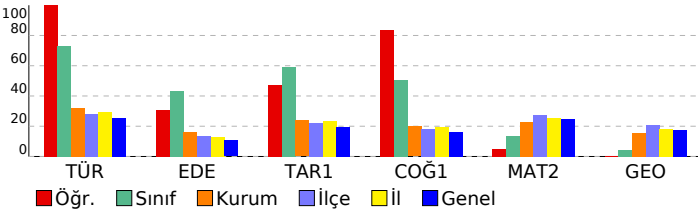

ORJİNAL TG AYT 1				
DERSLERE GÖRE ANALİZ				
Edebiyat-Sosyal-1				
Türkçe	S	D	Y	B%
Metne Sözcük Yerleştirme	1	1	0	100
Parçadaki Cümlelerin İçerik ve Özellikleri	1	1	0	100
Paragrafta Yardımcı Düşünceler	4	4	0	100
Edebiyat	S	D	Y	B%
Edebi Sanatlar	1	1	0	100
Geleneksel Türk Tiyatrosu	1	0	1	0
Şiir	1	1	0	100
Geçmiş Dönemi Türk Edebiyatı	1	0	1	0
Aşık Edebiyatında Nazım Türleri	1	1	0	100
Divan Edebiyatında Şiir	1	0	0	0
Divan Edebiyatında Nazım Türleri	1	0	0	0
Tanzimat Dönemi Sanatçıları	1	0	0	0
Millî Mücadele Dönemi Edebiyatı ve Sanatçıları	1	0	0	0
Servetifunun Dönemi Sanatçıları	1	0	0	0
Cumhuriyet Dönemi'nde Tiyatro	2	0	0	0
Millî Edebiyat Dönemi'nde Roman	2	1	0	50
Cumhuriyet Dönemi'nde Şiir / Garip Akımı	2	1	0	50
Edebi Akımlar	1	1	0	100
Cumhuriyet Dönemi'nde Modernizmi ve Postmodernizmi Esas Alan Roman	1	0	0	0
Tarih-1	S	D	Y	B%
İslamiyet Yayılıyor	1	1	0	100
İnsanlığın Hafızası Tarih	1	1	0	100
Büyük Selçuklu Devleti'nin Yönetim ve Toplum Yapısı	1	1	0	100
İslam Dünyası Liderliği	1	0	0	0
Avrupa'da Değişim Çağı	1	0	0	0
İggallerin Başlaması ve Millî Mücadele'ye Hazırlık	1	0	0	0
I. Dünya Savaşı (1914-1918)	3	2	0	67
Siyasi Alandaki İnkılaplar	1	0	1	0
Coğrafya-1	S	D	Y	B%
Beşeri Sistemler	1	1	0	100
Ulaşım sisteminin gelişiminde etkili olan faktörleri açıkla.	1	1	0	100
Çevre ve Toplum	1	0	0	0
Türkiye'deki bölgesel kalkınma projelerini ekonomik, sosyal ve kültürel etkileri açısından değerlendirir.	1	1	0	100
Doğal unsurları üretim, dağıtım ve tüketim süreçleri üzerindeki etkisi açısından değerlendirir.	1	1	0	100
Doğal kaynakların sürdürülebilir kullanımını geri dönüşüm stratejileri açısından değerlendirir.	1	1	0	100
Matematik	S	D	Y	B%
Matematik-2	S	D	Y	B%
Dört İşlem Yeteneği	1	1	0	100
Çarpımlara Ayırma	1	0	1	0
Asal Sayılar ve Aralarında Asal Sayılar	1	1	0	100
Kökü İfadeler	1	0	0	0
Polinomlarda Bölme İşlemi ve Bölme İşleminde Kalanı Bulma	1	0	0	0
Kartezyen Çarpım	1	0	0	0
Eşitsizlikler	1	0	0	0
Önemler ve Bileşik Önemler	1	0	0	0
Pascal Üçgeni ve Binom Açılımı	1	0	0	0
Logaritma Fonksiyonunun Özellikleri	2	0	0	0
Aritmetik Dizi	1	0	0	0
Parabolün Tepe Noktası	1	0	0	0
OLASILIK	1	0	0	0
Permütasyon	1	0	1	0
Fonksiyonlarda İşlemler	1	0	0	0
0/0 Belirsizliği	1	0	0	0
LİMİT VE SÜREKLİLİK	1	0	0	0
Türev Kuralları	1	0	0	0
Türevin Fiziksel Anlamı ve Türevin Geometrik Yorumu	1	0	0	0
Minimum-Maksimum Problemleri	1	0	0	0
Artanlık-Azalanlık-Ekstremum Noktalar	1	0	0	0
Integral Alma Kuralları	1	0	0	0
Integral ile Alan Hesabı	2	0	0	0
Değişken Değiştirme Yöntemiyle İntegral Alma	1	0	0	0
Trigonometrik Fonksiyonların Aralığı ve Sıralaması	1	0	0	0
Üçgenin Trigonometrik Bağlantıları	1	0	0	0
Yarı Açılış Formülleri	1	0	0	0
Trigonometrik Denklemler	1	0	0	0
Geometri	S	D	Y	B%
Geometrik Kavramlar ve Doğruda Açılar	1	0	0	0
Paralelkenar	1	0	0	0
Dairede Çevre ve Alan	1	0	0	0
Çemberin Analitik İncelenmesi	2	0	0	0
ANALİTİK GEOMETRİ	3	0	0	0
Dönüşüm Geometrisi	1	0	0	0
Prizmalar	1	0	0	0

SONUÇ BELGESİ							
MANİSA / YUNUSEMRE / KEP AKADEMİ							
Öğrenci			Numara		Sınıf		
ALİ UTKAN AKDAĞ			0		12E		
Puan Türü	Puan	Genel Ortalama	Dereceler				
			Snf	Kurum	İlçe	İl	Genel
SÖZ	▲ 288,693	213,530	23	32	68	147	4159
SAY	▼ 175,455	244,390	76	338	748	1396	43255
EA	▼ 229,368	232,070	66	187	450	822	24130
Katılımlar:			92	397	838	1612	49064

T.C.No ile eşleşen TYT bilgileriniz kullanılmıştır.

Ders	Soru	Doğru	Yanlış	Net	Başarı %	Sınıf Ort.	Kurum Ort.	Genel Ort.
Türkçe	40	28	12	25.00	63			
Tarih-1	5	5	0	5.00	100			
Coğrafya-1	5	4	1	3.75	75			
Felsefe	5	1	0	1.00	20			
Din Kül. ve Ahl. Bil.	5	3	2	2.50	50			
TYT Sosyal	20	13	3	12.25	61			
Matematik-1	30	1	2	0.50	2			
Geometri	10	0	0	0.00	0			
TYT Matematik	40	1	2	0.50	1			

Fizik	7	1	2	0.50	7			
Kimya	7	0	0	0.00	0			
Biyoloji	6	0	1	-0.25	-4			
TYT Fen	20	1	3	0.25	1			

Türkçe	6	4	2	3,50	58	▼ 4,40	▲ 1,91	▲ 1,51
Edebiyat	18	10	8	8,00	44	▲ 7,80	▲ 2,89	▲ 1,90
Tarih-1	10	8	2	7,50	75	▲ 5,93	▲ 2,38	▲ 1,98
Coğrafya-1	6	2	4	1,00	17	▼ 3,04	▼ 1,19	▲ 0,97
Edebiyat-Sosyal-1	40	24	16	20,00	50	▼ 21,18	▲ 8,37	▲ 6,37
Tarih-2	11	6	4	5,00	45	▲ 2,12	▲ 0,94	▲ 0,94
Coğrafya-2	11	9	2	8,50	77	▲ 2,95	▲ 1,37	▲ 1,43
Felsefe	6	4	1	3,75	63	▲ 0,91	▲ 0,43	▲ 0,49
Felsefe Grubu	6	0	0	0,00	0	▼ 0,94	▼ 0,43	▼ 0,48
Din Kül. ve Ahl. Bil.	6	5	1	4,75	79	▲ 1,05	▲ 0,62	▲ 0,65
Felsefe (Seçmeli)	6	0	0	0,00	0	◆ 0,00	◆ 0,00	◆ 0,00
Sosyal-2	40	24	8	22,00	55	▲ 7,97	▲ 3,80	▲ 3,99
Matematik-2	30	1	0	1,00	3	▼ 4,05	▼ 6,89	▼ 7,44
Geometri	10	0	0	0,00	0	▼ 0,40	▼ 1,57	▼ 1,78
Matematik	40	1	0	1,00	3	▼ 4,46	▼ 8,46	▼ 9,22
Toplam:	280	92	44	81,00	29	▼ 81,24	▼ 81,68	▼ 84,64

Soru No	1234567890123456789012345678901234567890
Edebiyat-Sosyal-1	BAbAEdECBEaCDBBcCaCcbAaCDCCEdABCBcAcdbbC
Cevap Anahtarı	B BAEAADBCEBEECDCCDDABCCDCEEAABCCABCEDC
Sosyal-2	ECbbBCa CaEBDDACeeEBEEBCDb D DEABBE
Cevap Anahtarı	B ECDEBCEBCEBDDACAABEEBCDCBDDDBEBDDABCEBEDEBE
Matematik	E
Cevap Anahtarı	B BCDEBBCCDABCACABCCBCCABBBAEBDCBCDADADB

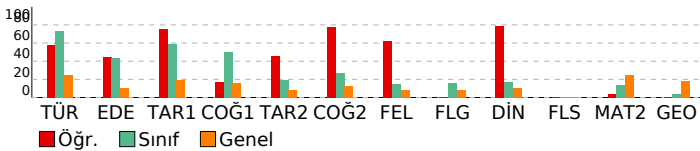

ORJİNAL TG AYT 1

DERSLERE GÖRE ANALİZ

Edebiyat-Sosyal-1	S D Y B%
Türkçe	1 1 0 100
Metne Sözcük Yerleştirme	1 1 0 100
Parçadaki Cümlelerin İçerik ve Özellikleri	4 2 2 50
Paragrafta Yardımcı Düşünceler	S D Y B%
Edebiyat	1 1 0 100
Edebi Sanatlar	1 1 0 100
Genelkesele Türk Tiyatrosu	1 1 0 100
Şiir	1 1 0 100
Geçmiş Dönemi Türk Edebiyatı	1 1 0 100
Aşık Edebiyatında Nazım Türleri	1 1 0 100
Divan Edebiyatında Şiir	1 1 0 100
Divan Edebiyatında Nazım Türleri	1 1 0 100
Tanzimat Dönemi Sanatçıları	1 1 0 100
Millî Mücadele Dönemi Edebiyatı ve Sanatçıları	1 1 0 100
Servetifunun Dönemi Sanatçıları	2 1 1 50
Cumhuriyet Dönemi'nde Tiyatro	2 1 1 50
Millî Edebiyat Dönemi'nde Roman	2 1 1 50
Cumhuriyet Dönemi'nde Şiir / Garip Akımı	1 0 1 0
Edebi Akımlar	1 0 1 0
Cumhuriyet Dönemi'nde Modernizmi ve Postmodernizmi Esas Alan Roman	S D Y B%
Tarih-1	1 0 1 0
İslamiyet Yayılıyor	1 1 0 100
İnsanlığın Hafızası Tarih	1 1 0 100
Büyük Selçuklu Devleti'nin Yönetim ve Toplum Yapısı	1 1 0 100
İslam Dünyası Liderliği	1 1 0 100
Avrupa'da Değişim Çağı	1 1 0 100
İggallerin Başlaması ve Millî Mücadele'ye Hazırlık	3 3 0 100
I. Dünya Savaşı (1914-1918)	1 0 1 0
Siyasi Alandaki İnkılaplar	S D Y B%
Coğrafya-1	1 0 1 0
Beşeri Sistemler	1 1 0 100
Ulaşım sisteminin gelişiminde etkili olan faktörleri açıkla.	1 1 0 100
Cevre ve Toplum	1 1 0 100
Türkiye'deki bölgesel kalkınma projelerini ekonomik, sosyal ve kültürel etkileri açısından değerlendirir.	1 1 0 100
Doğal unsurları üretim, dağıtım ve tüketim süreçleri üzerindeki etkisini açısından değerlendirir.	1 0 1 0
Doğal kaynakların sürdürülebilir kullanımını geri dönüşüm stratejileri açısından değerlendirir.	1 0 1 0
Sosyal-2	S D Y B%
Tarih-2	1 0 1 0
İnsanlığın Hafızası Tarih	1 1 0 100
İslamiyet Yayılıyor	1 1 0 100
Büyük Selçuklu Devleti'nin Yönetim ve Toplum Yapısı	1 1 0 100
Türklerde Coğrafya ile Oluşan Yaşam Tarzı	1 1 0 100
Feth ve Fatih	1 1 0 100
İhtilaller Çağı	1 1 0 100
Atatürk Dönemi İç Politikadaki Gelişmeler	1 1 0 100
İggallerin Başlaması ve Millî Mücadele'ye Hazırlık	2 1 0 50
I. Dünya Savaşı (1914-1918)	1 1 0 100
20. Yüzyıl Başlarında Osmanlı Devleti	S D Y B%
Coğrafya-2	1 1 0 100
Türkiye'de uygulanan ekonomi politikalarını mekânsal etkileri açısından değerlendirir.	1 1 0 100
Şehirlerin küresel ve bölgesel etkilerini fonksiyonel açıdan yorumlar.	2 2 1 50
Ulaşım sisteminin gelişiminde etkili olan faktörleri açıkla.	2 2 0 100
Türk kültür bölgeleri ile ilköğretim tarihi ve kültürel bağları açıkla.	1 1 0 100
Ülkeler ve bölgeler arasındaki ticaret ile ham madde, üretim ve pazar alanlarını ilişkilendirir.	1 1 0 100
Ortak doğal ve kültürel mirasa yönelik tehditleri açıkla.	2 1 1 50
Doğal Kaynak Kullanımının Çevresel Etkileri	1 1 0 100
Tarım-Ekonomi ilişkisi	S D Y B%
Felsefe	1 1 0 0
Felsefenin ortaya çıkışını hazırlayan düşünce ortamını açıkla.	1 0 0 0
Düşünme ve akıl yürütmede dili doğru kullanmanın önemi açıkla.	1 1 0 100
Ahlak felsefesinin konusunu ve problemlerini açıkla.	1 1 0 100
Psikolojinin konusunu kavrar.	1 0 0 0
Psikolojinin Temel Süreçleri	1 0 1 0
Algıyı etkileyen etkenleri açıkla.	1 0 0 0
Bilim, Teknoloji ve Kitle İletişim Araçları	S D Y B%
Felsefe Grubu	1 0 0 0
Sosyolojik araştırmalarda kullanılan yöntemleri tanı.	1 0 0 0
Mantığın pratik yaşam açısından önemi fark eder.	1 0 0 0
Bilim, Teknoloji ve Kitle İletişim Araçları	1 0 0 0
Sembolik Mantığa Geçiş	1 0 0 0
Toplumsal Değişme ve Değişmeyi Etkileyen Faktörler	1 0 0 0
Önemler Mantığı	1 0 0 0
Düşünme ve akıl yürütmede dili doğru kullanmanın önemi açıkla.	S D Y B%
Din Kül. ve Ahl. Bil.	1 1 0 100
DİN VE İSLAM	1 1 0 100
Ahlaki Tutum ve Davranışlar	1 1 0 100
İslam Düşüncesinde İtikadi, Siyasi ve Fikhi Yorumlar	1 1 0 100
Kur'an'a Göre Hz. Muhammed	1 1 0 100
İnançla İlgili Meseleler	1 1 0 100
Güncel Dini Meseleler	1 0 0 0
Felsefe (Seçmeli)	1 0 0 0
Düşünme ve akıl yürütmede dili doğru kullanmanın önemi açıkla.	1 0 0 0
Örnek felsefi metinlerden hareketle MÖ 6. yüzyıl-MS 2. yüzyıl filozoflarının felsefi görüşlerini analiz eder.	1 0 0 0
Davranışın oluşum sürecini fark eder.	1 0 0 0
Toplumsal konum, statü ve rol kavramları arasında ilişki kurar.	1 0 0 0
Kültürün öğelerini analiz eder.	1 0 0 0
Akıl ilkelerinin önemi değerlendirir.	1 0 0 0

Matematik	S D Y B%
Matematik-2	1 1 0 100
Dört İşlem Yeteneği	1 0 0 0
Çarpımlara Ayırma	1 0 0 0
Asal Sayılar ve Aralarında Asal Sayılar	1 0 0 0
Kökü ifadeler	1 0 0 0
Polinomlarda Bölme işlemi ve Bölme İşleminde Kalanı Bulma	1 0 0 0
Kartezyen Çarpım	1 0 0 0
Eşitsizlikler	1 0 0 0
Önemler ve Bileşik Önemler	1 0 0 0
Pascal Üçgeni ve Binom Açılımı	2 0 0 0
Logaritma Fonksiyonunun Özellikleri	1 0 0 0
Aritmetik Dizi	1 0 0 0
Parabolün Tepe Noktası	1 0 0 0
OLASILIK	1 0 0 0
Permutasyon	1 0 0 0
Fonksiyonlarda İşlemler	1 0 0 0
0/0 Belirsizliği	1 0 0 0

SONUÇ BELGESİ							
MANİSA / YUNUSEMRE / KEP AKADEMİ							
Öğrenci			Numara		Sınıf		
ALPEREN SARP			0		12E		
Puan Türü	Puan	Genel Ortalama	Dereceler				
			Snf	Kurum	İlçe	İl	Genel
SÖZ	▲ 263,585	213,530	40	61	127	271	7330
SAY	▼ 163,223	244,390	85	375	801	1513	46281
EA	▼ 214,260	232,070	75	236	542	1018	29649
Katılımlar:			92	397	838	1612	49064

T.C.No ile eşleşen TYT bilgileriniz kullanılmıştır.

Ders	Soru	Doğru	Yanlış	Net	Başarı %	Sınıf Ort.	Kurum Ort.	Genel Ort.
Türkçe	40	16	2	13,75	34			
Tarih-1	5	3	2	2,50	50			
Coğrafya-1	5	2	2	1,50	30			
Felsefe	5	0	1	-0,25	-5			
Din Kül. ve Ahl. Bil.	5	2	2	1,50	30			
TYT Sosyal	20	7	7	5,25	26			
Matematik-1	30	3	3	2,25	8			
Geometri	10	1	1	0,75	8			
TYT Matematik	40	4	4	3,00	8			
Fizik	7	0	0	0,00	0			
Kimya	7	0	0	0,00	0			
Biyoloji	6	0	0	0,00	0			
TYT Fen	20	0	0	0,00	0			
Türkçe	6	4	2	3,50	58	▼ 4,40	▲ 1,91	▲ 1,51
Edebiyat	18	6	7	4,25	24	▼ 7,80	▲ 2,89	▲ 1,90
Tarih-1	10	9	1	8,75	88	▲ 5,93	▲ 2,38	▲ 1,98
Coğrafya-1	6	3	2	2,50	42	▼ 3,04	▲ 1,19	▲ 0,97
Edebiyat-Sosyal-1	40	22	12	19,00	48	▼ 21,18	▲ 8,37	▲ 6,37
Tarih-2	11	6	5	4,75	43	▲ 2,12	▲ 0,94	▲ 0,94
Coğrafya-2	11	11	0	11,00	100	▲ 2,95	▲ 1,37	▲ 1,43
Felsefe	6	1	2	0,50	8	▼ 0,91	▲ 0,43	▲ 0,49
Felsefe Grubu	6	2	1	1,75	29	▲ 0,94	▲ 0,43	▲ 0,48
Din Kül. ve Ahl. Bil.	6	4	2	3,50	58	▲ 1,05	▲ 0,62	▲ 0,65
Felsefe (Seçmeli)	6	0	0	0,00	0	◆ 0,00	◆ 0,00	◆ 0,00
Sosyal-2	40	24	10	21,50	54	▲ 7,97	▲ 3,80	▲ 3,99
Matematik-2	30	4	2	3,50	12	▼ 4,05	▼ 6,89	▼ 7,44
Geometri	10	0	0	0,00	0	▼ 0,40	▼ 1,57	▼ 1,78
Matematik	40	4	2	3,50	9	▼ 4,46	▼ 8,46	▼ 9,22
Toplam:	280	77	44	66,00	24	▼ 81,24	▼ 81,68	▼ 84,64
Soru No	1234567890123456789012345678901234567890							
Edebiyat-Sosyal-1	ABAEEdCbDEEC bD ce dec ECADCCeBcCaeC E							
Cevap Anahtarı	A ABADeACBBEECEBDEEDCDBADECADCCCEBCBADCCCE							
Sosyal-2	bCaEEcBeaBaCDAABEEBEDA aD b CcB AEbBEE							
Cevap Anahtarı	A ECDEECBCCBECDAAABEEBEDADBBDBCCDDCBEADBECEBEEBD							
Matematik	E B d A bD							
Cevap Anahtarı	A EBBCCADCCABADCBACCBCAEBBDBBCCDDADCABD							

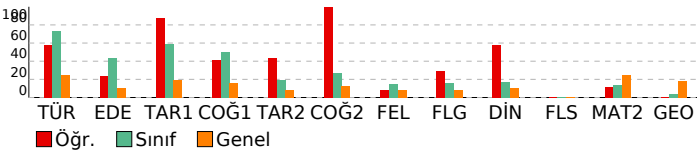

ORJİNAL TG AYT 1

DERSLERE GÖRE ANALİZ

Edebiyat-Sosyal-1	S	D	Y	B%
Türkçe				
Metne Sözcük Yerleştirme	1	1	0	100
Parçadaki Cümlelerin İçerik ve Özellikleri	1	1	0	100
Paragrafta Yardımcı Düşünceler	4	2	2	50
Edebiyat				
Edebi Sanatlar	1	1	0	100
Genelkesele Türk Tiyatrosu	1	1	0	100
Şiir	1	0	1	0
Geçiş Dönemi Türk Edebiyatı	1	1	0	100
Aşık Edebiyatında Nazım Türleri	1	1	0	100
Divan Edebiyatında Şiir	1	1	0	100
Divan Edebiyatında Nazım Türleri	1	0	0	0
Tanzimat Dönemi Sanatçıları	1	0	1	0
Millî Mücadele Dönemi Edebiyatı ve Sanatçıları	1	1	0	100
Servetifunun Dönemi Sanatçıları	1	0	0	0
Cumhuriyet Dönemi'nde Tiyatro	2	0	2	0
Millî Edebiyat Dönemi'nde Roman	2	0	2	0
Cumhuriyet Dönemi'nde Şiir / Garip Akımı	2	0	1	0
Edebi Akımlar	1	0	0	0
Cumhuriyet Dönemi'nde Modernizmi ve Postmodernizmi Esas Alan Roman	1	0	0	0
Tarih-1				
İslamiyet Yayılıyor	1	1	0	100
İnsanlığın Hafızası Tarih	1	1	0	100
Büyük Selçuklu Devleti'nin Yönetim ve Toplum Yapısı	1	1	0	100
İslam Dünyası Liderliği	1	1	0	100
Avrupa'da Değişim Çağı	1	1	0	100
İggallerin Başlaması ve Millî Mücadele'ye Hazırlık	1	1	0	100
I. Dünya Savaşı (1914-1918)	3	0	3	100
Siyasi Alandaki İnkılaplar	1	0	1	0
Coğrafya-1				
Beşeri Sistemler	1	0	1	0
Ulaşım sisteminin gelişiminde etkili olan faktörleri açıklar.	1	1	0	100
Cevre ve Toplum	1	0	1	0
Türkiye'deki bölgesel kalkınma projelerini ekonomik, sosyal ve kültürel etkileri açısından değerlendirir.	1	1	0	100
Doğal unsurları üretim, dağıtım ve tüketim süreçleri üzerindeki etkisini açısından değerlendirir.	1	0	0	0
Doğal kaynakların sürdürülebilir kullanımını geri dönüşüm stratejileri açısından değerlendirir.	1	1	0	100
Sosyal-2				
Tarih-2				
İnsanlığın Hafızası Tarih	1	0	1	0
İslamiyet Yayılıyor	1	1	0	100
Büyük Selçuklu Devleti'nin Yönetim ve Toplum Yapısı	1	1	0	100
Türklerde Coğrafya ile Oluşan Yaşam Tarzı	1	1	0	100
Fetih ve Fatih	1	1	0	100
İhtilaller Çağı	1	1	0	100
Atatürk Dönemi İç Politikadaki Gelişmeler	1	1	0	100
İggallerin Başlaması ve Millî Mücadele'ye Hazırlık	1	0	1	0
I. Dünya Savaşı (1914-1918)	2	1	1	50
20. Yüzyıl Başlarında Osmanlı Devleti	1	0	1	0
Coğrafya-2				
Türkiye'de uygulanan ekonomi politikalarını mekânsal etkileri açısından değerlendirir.	1	1	0	100
Şehirlerin küresel ve bölgesel etkilerini fonksiyonel açıdan yorumlar.	1	1	0	100
Ulaşım sisteminin gelişiminde etkili olan faktörleri açıklar.	2	2	0	100
Türk kültür bölgeleri ile ilkönem arasındaki tarihi ve kültürel bağları açıklar.	2	2	0	100
Ülkeler ve bölgeler arasındaki ticaret ile ham madde, üretim ve pazar alanlarını ilişkilendirir.	1	1	0	100
Ortak doğal ve kültürel mirasa yönelik tehditleri açıklar.	1	1	0	100
Doğal Kaynak Kullanımının Çevresel Etkileri	2	2	0	100
Tarım-Ekonomi ilişkisi	1	1	0	100
Felsefe				
Felsefenin ortaya çıkışını hazırlayan düşünce ortamını açıklar.	1	0	0	0
Düşünme ve akıl yürütmede dili doğru kullanmanın önemi açıklar.	1	0	0	0
Ahlak felsefesinin konusunu ve problemlerini açıklar.	1	0	1	0
Psikolojinin konusunu kavrar.	1	1	0	100
Psikolojinin Temel Süreçleri	1	0	0	0
Algıyı etkileyen etkenleri açıklar.	1	0	1	0
Felsefe Grubu				
Sosyolojik araştırmalarda kullanılan yöntemleri tanımlar.	1	0	0	0
Manlığın pratik yaşam açısından önemini fark eder.	1	0	0	0
Bilim, Teknoloji ve Kitle İletişim Araçları	1	1	0	100
Sembolik Mantığa Geçiş	1	0	1	0
Toplumsal Değişme ve Değişmeyi Etkileyen Faktörler	1	1	0	100
Önemler Mantığı	1	0	0	0
Din Kül. ve Ahl. Bil.				
DİN VE İSLAM	1	1	0	100
Ahlaki Tutum ve Davranışlar	1	1	0	100
İslam Düşüncesinde İtikadi, Siyasi ve Fikhi Yorumlar	1	0	1	0
Kur'an'a Göre Hz. Muhammed	1	1	0	100
İnançla İlgili Meseleler	1	1	0	100
Güncel Dinî Meseleler	1	0	1	0
Felsefe (Seçmeli)				
Düşünme ve akıl yürütmede dili doğru kullanmanın önemi açıklar.	1	0	0	0
Örnek felsefi metinlerden hareketle MÖ 6. yüzyıl-MS 2. yüzyıl filozoflarının felsefi görüşlerini analiz eder.	1	0	0	0
Davranışın oluşum sürecini fark eder.	1	0	0	0
Toplumsal konum, statü ve rol kavramları arasında ilişki kurar.	1	0	0	0
Kültürün öğelerini analiz eder.	1	0	0	0
Akıl ikelerinin önemi değerlendirir.	1	0	0	0
Matematik				
Matematik-2				
Dört İşlem Yeteneği	1	1	0	100
Çarpımlara Ayırma	1	0	0	0
Asal Sayılar ve Aralarında Asal Sayılar	1	1	0	100
Kökü ifadeler	1	0	0	0
Polinomlarda Bölme İşlemi ve Bölme İşleminde Kalanı Bulma	1	0	0	0
Kartezyen Çarpım	1	0	0	0
Eşitsizlikler	1	0	0	0
Önemler ve Bileşik Önemler	1	0	0	0
Pascal Üçgeni ve Binom Açılımı	1	0	0	0
Logaritma Fonksiyonunun Özellikleri	2	0	1	0
Aritmetik Dizi	1	1	0	100
Parabolün Tepe Noktası	1	0	0	0
OLASILIK	1	0	1	0
Permütasyon	1	1	0	100
Fonksiyonlarda İşlemler	1	0	0	0
0/0 Belirsizliği	1	0	0	0
LİMİT VE SÜREKLİLİK	1	0	0	0
Türev Kuralları	1	0	0	0

SONUÇ BELGESİ							
MANİSA / YUNUSEMRE / KEP AKADEMİ							
Öğrenci			Numara		Sınıf		
ARDA BİLİR			0		12E		
Puan Türü	Puan	Genel Ortalama	Dereceler				
			Snf	Kurum	İlçe	İl	Genel
SÖZ	▲ 229,950	213,530	68	131	264	543	13908
SAY	▼ 165,423	244,390	82	369	793	1498	45890
EA	▼ 203,288	232,070	80	270	607	1154	33734
Katılımlar:			92	397	838	1612	49064

T.C.No ile eşleşen TYT bilgileriniz kullanılmıştır.

Ders	Soru	Doğru	Yanlış	Net	Başarı %	Sınıf Ort.	Kurum Ort.	Genel Ort.
Türkçe	40	23	11	20,25	51			
Tarih-1	5	4	1	3,75	75			
Coğrafya-1	5	3	1	2,75	55			
Felsefe	5	2	1	1,75	35			
Din Kül. ve Ahl. Bil.	5	4	1	3,75	75			
TYT Sosyal	20	13	4	12,00	60			
Matematik-1	30	0	0	0,00	0			
Geometri	10	0	0	0,00	0			
TYT Matematik	40	0	0	0,00	0			
Fizik	7	0	1	-0,25	-4			
Kimya	7	0	0	0,00	0			
Biyoloji	6	0	0	0,00	0			
TYT Fen	20	0	1	-0,25	-1			
Türkçe	6	5	1	4,75	79	▲ 4,40	▲ 1,91	▲ 1,51
Edebiyat	18	3	7	1,25	7	▼ 7,80	▼ 2,89	▼ 1,90
Tarih-1	10	6	3	5,25	53	▼ 5,93	▲ 2,38	▲ 1,98
Coğrafya-1	6	4	1	3,75	63	▲ 3,04	▲ 1,19	▲ 0,97
Edebiyat-Sosyal-1	40	18	12	15,00	38	▼ 21,18	▲ 8,37	▲ 6,37
Tarih-2	11	4	5	2,75	25	▲ 2,12	▲ 0,94	▲ 0,94
Coğrafya-2	11	8	1	7,75	70	▲ 2,95	▲ 1,37	▲ 1,43
Felsefe	6	0	0	0,00	0	▼ 0,91	▼ 0,43	▼ 0,49
Felsefe Grubu	6	0	0	0,00	0	▼ 0,94	▼ 0,43	▼ 0,48
Din Kül. ve Ahl. Bil.	6	0	0	0,00	0	▼ 1,05	▼ 0,62	▼ 0,65
Felsefe (Seçmeli)	6	0	0	0,00	0	◆ 0,00	◆ 0,00	◆ 0,00
Sosyal-2	40	12	6	10,50	26	▲ 7,97	▲ 3,80	▲ 3,99
Toplam:	280	66	34	57,50	21	▼ 81,24	▼ 81,68	▼ 84,64
Soru No	1234567890123456789012345678901234567890							
Edebiyat-Sosyal-1	ABADbACdcd DaD b ee ECABe EaBCCADC E							
Cevap Anahtarı	A ABADbACBEECEBEDEDCDBADECADCCCEBCBADCCCE							
Sosyal-2	b bECBadaECeAABEEBE							
Cevap Anahtarı	A ECDEECBCCBECDAAABEEBEDADBDBDCDDDBEAEDBECEBEEBD							

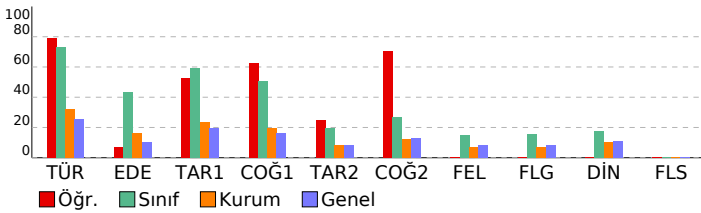

ORJİNAL TG AYT 1				
DERSLERE GÖRE ANALİZ				
Edebiyat-Sosyal-1				
Türkçe	S	D	Y	B%
Metne Sözcük Yerleştirme	1	1	0	100
Parçadaki Cümlelerin İçerik ve Özellikleri	1	1	0	100
Paragrafta Yardımcı Düşünceler	4	3	1	75
Edebiyat	S	D	Y	B%
Edebi Sanatlar	1	1	0	100
Geleneksel Türk Tiyatrosu	1	0	1	0
Şiir	1	0	1	0
Geçiş Dönemi Türk Edebiyatı	1	0	1	0
Aşık Edebiyatında Nazım Türleri	1	0	0	0
Divan Edebiyatında Şiir	1	0	0	0
Divan Edebiyatında Nazım Türleri	1	0	0	0
Tanzimat Dönemi Sanatçıları	1	0	0	0
Millî Mücadele Dönemi Edebiyatı ve Sanatçıları	1	1	0	100
Servetifunun Dönemi Sanatçıları	1	0	1	0
Cumhuriyet Dönemi'nde Tiyatro	2	1	0	50
Millî Edebiyat Dönemi'nde Roman	2	0	1	0
Cumhuriyet Dönemi'nde Şiir / Garip Akımı	2	0	1	0
Edebi Akımlar	1	0	1	0
Cumhuriyet Dönemi'nde Modernizmi ve Postmodernizmi Esas Alan Roman	1	0	0	0
Tarih-1	S	D	Y	B%
İslamiyet Yayılıyor	1	1	0	100
İnsanlığın Hafızası Tarih	1	1	0	100
Büyük Selçuklu Devleti'nin Yönetim ve Toplum Yapısı	1	1	0	100
İslam Dünyası Liderliği	1	0	1	0
Avrupa'da Değişim Çağı	1	0	1	0
İggallerin Başlaması ve Millî Mücadele'ye Hazırlık	1	0	0	0
I. Dünya Savaşı (1914-1918)	3	3	0	100
Siyasi Alandaki İnkılaplar	1	0	1	0
Coğrafya-1	S	D	Y	B%
Beşeri Sistemler	1	0	1	0
Ulaşım sisteminin gelişiminde etkili olan faktörleri açıklar.	1	1	0	100
Çevre ve Toplum	1	1	0	100
Türkiye'deki bölgesel kalkınma projelerini ekonomik, sosyal ve kültürel etkileri açısından değerlendirir.	1	1	0	100
Doğal unsurları üretim, dağıtım ve tüketim süreçleri üzerindeki etkisi açısından değerlendirir.	1	0	0	0
Doğal kaynakların sürdürülebilir kullanımını geri dönüşüm stratejileri açısından değerlendirir.	1	1	0	100
Sosyal-2	S	D	Y	B%
Tarih-2	S	D	Y	B%
İnsanlığın Hafızası Tarih	1	0	1	0
İslamiyet Yayılıyor	1	0	0	0
Büyük Selçuklu Devleti'nin Yönetim ve Toplum Yapısı	1	0	0	0
Türklerde Coğrafya ile Oluşan Yaşam Tarzı	1	0	1	0
Fetih ve Fatih	1	1	0	100
İhtilaller Çağı	1	1	0	100
Atatürk Dönemi İç Politikadaki Gelişmeler	1	1	0	100
İggallerin Başlaması ve Millî Mücadele'ye Hazırlık	1	0	1	0
I. Dünya Savaşı (1914-1918)	2	0	2	0
20. Yüzyıl Başlarında Osmanlı Devleti	1	1	0	100
Coğrafya-2	S	D	Y	B%
Türkiye'de uygulanan ekonomi politikalarını mekânsal etkileri açısından değerlendirir.	1	1	0	100
Şehirlerin küresel ve bölgesel etkilerini fonksiyonel açıdan yorumlar.	1	0	1	0
Ulaşım sisteminin gelişiminde etkili olan faktörleri açıklar.	2	2	0	100
Türk kültür bölgeleri ile ülkemiz arasındaki tarihi ve kültürel bağları açıklar.	2	2	0	100
Ülkeler ve bölgeler arasındaki ticaret ile ham madde, üretim ve pazar alanlarını ilişkilendirir.	1	1	0	100
Ortak doğal ve kültürel mirasa yönelik tehditleri açıklar.	1	1	0	100
Doğal Kaynak Kullanımının Çevresel Etkileri	2	1	0	50
Tarım-Ekonomi ilişkisi	1	0	0	0
Felsefe	S	D	Y	B%
Felsefenin ortaya çıkışı hazırlayan düşünce ortamını açıklar.	1	0	0	0
Düşünme ve akıl yürütmeye dilediği doğru kullanmanın önemini açıklar.	1	0	0	0
Ahlak felsefesinin konusunu ve problemlerini açıklar.	1	0	0	0
Psikolojinin konusunu kavrar.	1	0	0	0
Psikolojinin Temel Süreçleri	1	0	0	0
Algıyı etkileyen etkenleri açıklar.	1	0	0	0
Felsefe Grubu	S	D	Y	B%
Sosyolojik araştırmalarda kullanılan yöntemleri tanımlar.	1	0	0	0
Mantığın pratik yaşam açısından önemini fark eder.	1	0	0	0
Bilim, Teknoloji ve Kitle İletişim Araçları	1	0	0	0
Sembolik Mantığa Geçiş	1	0	0	0
Toplumsal Değişme ve Değişmeyi Etkileyen Faktörler	1	0	0	0
Önemler Mantığı	1	0	0	0
Din Kül. ve Ahl. Bil.	S	D	Y	B%
DİN VE İSLAM	1	0	0	0
Ahlaki Tutum ve Davranışlar	1	0	0	0
İslam Düşüncesinde İtikadi, Siyasi ve Fikhi Yorumlar	1	0	0	0
Kur'an'a Göre Hz. Muhammed	1	0	0	0
İnançla İlgili Meseleler	1	0	0	0
Güncel Dinî Meseleler	1	0	0	0
Felsefe (Seçmeli)	S	D	Y	B%
Düşünme ve akıl yürütmeye dilediği doğru kullanmanın önemini açıklar.	1	0	0	0
Örnek felsefi metinlerden hareketle MÖ 6. yüzyıl-MS 2. yüzyıl filozoflarının felsefi görüşlerini analiz eder.	1	0	0	0
Davranışın oluşum sürecini fark eder.	1	0	0	0
Toplumsal konum, statü ve rol kavramları arasındaki ilişkiyi kurar.	1	0	0	0
Kültürün öğelerini analiz eder.	1	0	0	0
Akıl ikelerinin önemini değerlendirir.	1	0	0	0

SONUÇ BELGESİ							
MANİSA / YUNUSEMRE / KEP AKADEMİ							
Öğrenci			Numara		Sınıf		
ARDA ÇEKİM			0		12E		
Puan Türü	Puan	Genel Ortalama	Dereceler				
			Snf	Kurum	İlçe	İl	Genel
SÖZ	▲ 336,218	213,530	4	7	15	29	1008
SAY	▼ 197,318	244,390	47	261	626	1141	33572
EA	▲ 270,025	232,070	32	89	239	399	10875
Katılımlar:			92	397	838	1612	49064

T.C.No ile eşleşen TYT bilgileriniz kullanılmıştır.

Ders	Soru	Doğru	Yanlış	Net	Başarı %	Sınıf Ort.	Kurum Ort.	Genel Ort.
Türkçe	40	31	7	29,25	73			
Tarih-1	5	5	0	5,00	100			
Coğrafya-1	5	4	1	3,75	75			
Felsefe	5	0	3	-0,75	-15			
Din Kül. ve Ahl. Bil.	5	4	0	4,00	80			
TYT Sosyal	20	13	4	12,00	60			
Matematik-1	30	10	3	9,25	31			
Geometri	10	1	0	1,00	10			
TYT Matematik	40	11	3	10,25	26			

Fizik	7	1	0	1,00	14			
Kimya	7	1	0	1,00	14			
Biyoloji	6	0	0	0,00	0			
TYT Fen	20	2	0	2,00	10			

Türkçe	6	6	0	6,00	100	▲ 4,40	▲ 1,91	▲ 1,51
Edebiyat	18	10	3	9,25	51	▲ 7,80	▲ 2,89	▲ 1,90
Tarih-1	10	7	3	6,25	63	▲ 5,93	▲ 2,38	▲ 1,98
Coğrafya-1	6	5	1	4,75	79	▲ 3,04	▲ 1,19	▲ 0,97
Edebiyat-Sosyal-1	40	28	7	26,25	66	▲ 21,18	▲ 8,37	▲ 6,37
Tarih-2	11	9	2	8,50	77	▲ 2,12	▲ 0,94	▲ 0,94
Coğrafya-2	11	9	2	8,50	77	▲ 2,95	▲ 1,37	▲ 1,43
Felsefe	6	2	2	1,50	25	▲ 0,91	▲ 0,43	▲ 0,49
Felsefe Grubu	6	4	0	4,00	67	▲ 0,94	▲ 0,43	▲ 0,48
Din Kül. ve Ahl. Bil.	6	4	1	3,75	63	▲ 1,05	▲ 0,62	▲ 0,65
Felsefe (Seçmeli)	6	0	0	0,00	0	◆ 0,00	◆ 0,00	◆ 0,00
Sosyal-2	40	28	7	26,25	66	▲ 7,97	▲ 3,80	▲ 3,99
Matematik-2	30	3	4	2,00	7	▼ 4,05	▼ 6,89	▼ 7,44
Geometri	10	0	0	0,00	0	▼ 0,40	▼ 1,57	▼ 1,78
Matematik	40	3	4	2,00	5	▼ 4,46	▼ 8,46	▼ 9,22
Toplam:	280	116	32	108,00	39	▲ 81,24	▲ 81,68	▲ 84,64

Soru No	1234567890123456789012345678901234567890							
Edebiyat-Sosyal-1	BAEAADdECBa EC C DCD AedDeCEEABCBaBaEDC							
Cevap Anahtarı	B	BAEAADBECEBEECDCCDDABCDCEEAABCCABCEDC						
Sosyal-2	ECeEBCEBCaEBaDACAEdEEdCD a DB BDDEABe							
Cevap Anahtarı	B	ECDEBCEBCEBDDACAABEEBECDCBDDDBEDDEABCEBEDEBE						
Matematik	aEdB eA c							
Cevap Anahtarı	B	BCDEBBCCDABACABCCBCCABBBAEBDCBCDADADB						

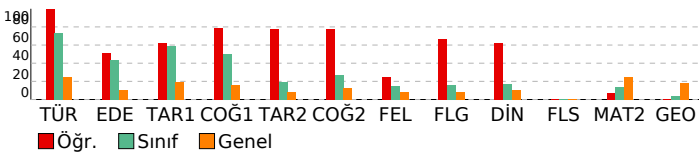

ORJİNAL TG AYT 1

DERSLERE GÖRE ANALİZ

Edebiyat-Sosyal-1	S D Y B%
Türkçe	S D Y B%
Metne Sözcük Yerleştirme	1 1 0 100
Parçadaki Cümlelerin İçerik ve Özellikleri	1 1 0 100
Paragrafta Yardımcı Düşünceler	4 4 0 100
Edebiyat	S D Y B%
Edebi Sanatlar	1 1 0 100
Genelkesele Türk Tiyatrosu	1 1 0 100
Şiir	1 0 1 0
Geçmiş Dönemi Türk Edebiyatı	1 1 0 100
Aşık Edebiyatında Nazım Türleri	1 0 1 0
Divan Edebiyatında Şiir	1 1 0 100
Divan Edebiyatında Nazım Türleri	1 0 0 0
Tanzimat Dönemi Sanatçıları	1 0 0 0
Millî Mücadele Dönemi Edebiyatı ve Sanatçıları	1 0 0 0
Servetifunun Dönemi Sanatçıları	1 1 0 100
Cumhuriyet Dönemi'nde Tiyatro	2 1 0 50
Millî Edebiyat Dönemi'nde Roman	2 1 1 50
Cumhuriyet Dönemi'nde Şiir / Garip Akımı	2 2 0 100
Edebi Akımlar	1 1 0 100
Cumhuriyet Dönemi'nde Modernizmi ve Postmodernizmi Esas Alan Roman	1 0 0 0
Tarih-1	S D Y B%
İslamiyet Yayılıyor	1 1 0 100
İnsanlığın Hafızası Tarih	1 1 0 100
Büyük Selçuklu Devleti'nin Yönetim ve Toplum Yapısı	1 1 0 100
İslam Dünyası Liderliği	1 1 0 100
Avrupa'da Değişim Çağı	1 0 1 0
İggallerin Başlaması ve Millî Mücadele'ye Hazırlık	1 0 1 0
I. Dünya Savaşı (1914-1918)	3 3 0 100
Siyasi Alandaki İnkılaplar	1 0 1 0
Coğrafya-1	S D Y B%
Beşeri Sistemler	1 1 0 100
Ulaşım sisteminin gelişiminde etkili olan faktörleri açıkla.	1 1 0 100
Cevre ve Toplum	1 1 0 100
Türkiye'deki bölgesel kalkınma projelerini ekonomik, sosyal ve kültürel etkileri açısından değerlendirir.	1 1 0 100
Doğal unsurları üretim, dağıtım ve tüketim süreçleri üzerindeki etkisini açısından değerlendirir.	1 0 1 0
Doğal kaynakların sürdürülebilir kullanımını geri dönüşüm stratejileri açısından değerlendirir.	1 1 0 100
Sosyal-2	S D Y B%
Tarih-2	S D Y B%
İnsanlığın Hafızası Tarih	1 1 0 100
İslamiyet Yayılıyor	1 1 0 100
Büyük Selçuklu Devleti'nin Yönetim ve Toplum Yapısı	1 0 1 0
Türklerde Coğrafya ile Oluşan Yaşam Tarzı	1 1 0 100
Fetih ve Fatih	1 1 0 100
İhtilaller Çağı	1 1 0 100
Atatürk Dönemi İç Politikadaki Gelişmeler	1 1 0 100
İggallerin Başlaması ve Millî Mücadele'ye Hazırlık	1 0 1 0
I. Dünya Savaşı (1914-1918)	2 2 0 100
20. Yüzyıl Başlarında Osmanlı Devleti	1 1 0 100
Coğrafya-2	S D Y B%
Türkiye'de uygulanan ekonomi politikalarını mekânsal etkileri açısından değerlendirir.	1 1 0 100
Şehirlerin küresel ve bölgesel etkilerini fonksiyonel açıdan yorumlar.	1 0 1 0
Ulaşım sisteminin gelişiminde etkili olan faktörleri açıkla.	2 2 0 100
Türk kültür bölgeleri ile ilkönemli tarihten itibaren kültürel bağları açıkla.	2 2 0 100
Ülkeler ve bölgeler arasındaki ticaret ile ham madde, üretim ve pazar alanlarını ilişkilendirir.	1 1 0 100
Ortak doğal ve kültürel mirasa yönelik tehditleri açıkla.	1 0 1 0
Doğal Kaynak Kullanımının Çevresel Etkileri	2 2 0 100
Tarım-Ekonomi ilişkisi	1 1 0 100
Felsefe	S D Y B%
Felsefenin ortaya çıkışını hazırlayan düşünce ortamını açıkla.	1 1 0 100
Düşünme ve akıl yürütmede dili doğru kullanmanın önemi açıkla.	1 0 0 0
Ahlak felsefesinin konusunu ve problemlerini açıkla.	1 0 1 0
Psikolojinin konusunu kavra.	1 0 0 0
Psikolojinin Temel Süreçleri	1 0 1 0
Algıyı etkileyen etkenleri açıkla.	1 0 0 0
Bilim, Teknoloji ve Kitle İletişim Araçları	1 0 0 0
Felsefe Grubu	S D Y B%
Sosyolojik araştırmalarda kullanılan yöntemleri tanı.	1 1 0 100
Mantığın pratik yaşam açısından önemi fark eder.	1 0 0 0
Bilim, Teknoloji ve Kitle İletişim Araçları	1 0 0 0
Sembolik Mantığa Geçiş	1 1 0 100
Toplumsal Değişme ve Değişmeyi Etkileyen Faktörler	1 1 0 100
Önemler Mantığı	1 0 0 0
Düşünme ve akıl yürütmede dili doğru kullanmanın önemi açıkla.	1 0 0 0
Din Kül. ve Ahl. Bil.	S D Y B%
DİN VE İSLAM	1 1 0 100
Ahlaki Tutum ve Davranışlar	1 1 0 100
İslam Düşüncesinde İtikadi, Siyasi ve Fikhi Yorumlar	1 1 0 100
Kur'an'a Göre Hz. Muhammed	1 1 0 100
İnançla İlgili Meseleler	1 0 0 0
Güncel Dini Meseleler	1 0 1 0
Felsefe (Seçmeli)	S D Y B%
Düşünme ve akıl yürütmede dili doğru kullanmanın önemi açıkla.	1 0 0 0
Örnek felsefi metinlerden hareketle MÖ 6. yüzyıl-MS 2. yüzyıl filozoflarının felsefi görüşlerini analiz eder.	1 0 0 0
Davranışın oluşum sürecini fark eder.	1 0 0 0
Toplumsal konum, statü ve rol kavramları arasında ilişki kurar.	1 0 0 0
Kültürün öğelerini analiz eder.	1 0 0 0
Akıl ilkelerinin önemi değerlendirir.	1 0 0 0

Matematik	S D Y B%
Matematik-2	S D Y B%
Dört İşlem Yeteneği	1 1 0 100
Çarpımlara Ayırma	1 0 1 0
Asal Sayılar ve Aralarında Asal Sayılar	1 1 0 100
Kökü ifadeler	1 0 0 0
Polinomlarda Bölme işlemi ve Bölme İşleminde Kalanı Bulma	1 0 0 0
Kartezyen Çarpım	1 0 0 0
Eğitsizlikler	1 0 0 0
Önemler ve Bileşik Önemler	1 0 1 0
Pascal Üçgeni ve Binom Açılımı	1 0 0 0
Logaritma Fonksiyonunun Özellikleri	2 0 0 0
Aritmetik Dizi	1 1 0 100
Parabolün Tepe Noktası	1 0 0 0
OLASILIK	1 0 0 0
Permutasyon	1 0 1 0
Fonksiyonlarda İşlemler	1 0 0 0
0/0 Belirsizliği	1 0 1 0

SONUÇ BELGESİ							
MANİSA / YUNUSEMRE / KEP AKADEMİ							
Öğrenci			Numara		Sınıf		
ASLI ELİF ELBİRLER			0		12E		
Puan Türü	Puan	Genel Ortalama	Dereceler				
			Snf	Kurum	İlçe	İl	Genel
SÖZ	▲ 275,175	213,530	31	46	101	214	5699
SAY	▼ 227,960	244,390	10	159	407	758	23439
EA	▲ 303,695	232,070	10	35	105	163	4275
Katılımlar:			92	397	838	1612	49064

T.C.No ile eşleşen TYT bilgileriniz kullanılmıştır.

Ders	Soru	Doğru	Yanlış	Net	Başarı %	Sınıf Ort.	Kurum Ort.	Genel Ort.
Türkçe	40	37	2	36,50	91			
Tarih-1	5	4	0	4,00	80			
Coğrafya-1	5	4	1	3,75	75			
Felsefe	5	4	0	4,00	80			
Din Kült. ve Ahl. Bil.	5	3	2	2,50	50			
TYT Sosyal	20	15	3	14,25	71			
Matematik-1	30	15	4	14,00	47			
Geometri	10	0	2	-0,50	-5			
TYT Matematik	40	15	6	13,50	34			
Fizik	7	1	0	1,00	14			
Kimya	7	1	0	1,00	14			
Biyoloji	6	0	1	-0,25	-4			
TYT Fen	20	2	1	1,75	9			
Türkçe	6	4	2	3,50	58	▼ 4,40	▲ 1,91	▲ 1,51
Edebiyat	18	14	3	13,25	74	▲ 7,80	▲ 2,89	▲ 1,90
Tarih-1	10	8	1	7,75	78	▲ 5,93	▲ 2,38	▲ 1,98
Coğrafya-1	6	3	1	2,75	46	▼ 3,04	▲ 1,19	▲ 0,97
Edebiyat-Sosyal-1	40	29	7	27,25	68	▲ 21,18	▲ 8,37	▲ 6,37
Matematik-2	30	7	2	6,50	22	▲ 4,05	▼ 6,89	▼ 7,44
Geometri	10	1	0	1,00	10	▲ 0,40	▼ 1,57	▼ 1,78
Matematik	40	8	2	7,50	19	▲ 4,46	▼ 8,46	▼ 9,22
Toplam:	280	106	21	100,75	36	▲ 81,24	▲ 81,68	▲ 84,64
Soru No	1234567890123456789012345678901234567890							
Edebiyat-Sosyal-1	BAaAaccEcaE ECDBCCDCDeABCDCCE ABCbAcCE							
Cevap Anahtarı	B BAEAADBECBEEECBCCDCDDABCDCCEAEABCCABCEDC							
Matematik	EB CD a BBB b A							
Cevap Anahtarı	B BCDEBBCCDABCACABCCBCCABBBAEBDCBDCDADADB							

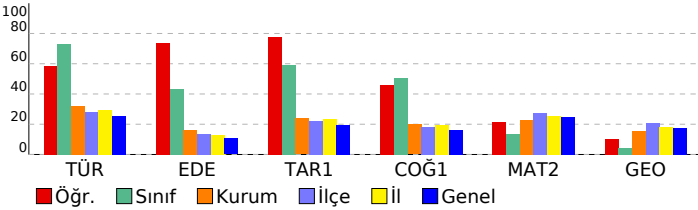

ORJİNAL TG AYT 1				
DERSLERE GÖRE ANALİZ				
Edebiyat-Sosyal-1				
Türkçe	S	D	Y	B%
Metne Sözcük Yerleştirme	1	1	0	100
Parçadaki Cümlelerin İçerik ve Özellikleri	1	1	0	100
Paragrafta Yardımcı Düşünceler	4	2	2	50
Edebiyat				
S	D	Y	B%	
Edebi Sanatlar	1	1	0	100
Geleneksel Türk Tiyatrosu	1	0	1	0
Şiir	1	0	1	0
Geçiş Dönemi Türk Edebiyatı	1	1	0	100
Aşık Edebiyatında Nazım Türleri	1	1	0	100
Divan Edebiyatında Şiir	1	1	0	100
Divan Edebiyatında Nazım Türleri	1	1	0	100
Tanzimat Dönemi Sanatçıları	1	0	0	0
Millî Mücadele Dönemi Edebiyatı ve Sanatçıları	1	1	0	100
Servetifunun Dönemi Sanatçıları	1	1	0	100
Cumhuriyet Dönemi'nde Tiyatro	2	2	0	100
Millî Edebiyat Dönemi'nde Roman	2	2	0	100
Cumhuriyet Dönemi'nde Şiir / Garip Akımı	2	2	0	100
Edebi Akımlar	1	1	0	100
Cumhuriyet Dönemi'nde Modernizmi ve Postmodernizmi Esas Alan Roman	1	0	1	0
Tarih-1				
S	D	Y	B%	
İslamiyet Yayılıyor	1	0	0	0
İnsanlığın Hafızası Tarih	1	1	0	100
Büyük Selçuklu Devleti'nin Yönetim ve Toplum Yapısı	1	1	0	100
İslam Dünyası Liderliği	1	1	0	100
Avrupa'da Değişim Çağı	1	1	0	100
İggallerin Başlaması ve Millî Mücadele'ye Hazırlık	1	1	0	100
I. Dünya Savaşı (1914-1918)	3	3	0	100
Siyasi Alandaki İnkılaplar	1	0	1	0
Coğrafya-1				
S	D	Y	B%	
Beşeri Sistemler	1	0	1	0
Ulaşım sisteminin gelişiminde etkili olan faktörleri açıklar.	1	1	0	100
Çevre ve Toplum	1	0	0	0
Türkiye'deki bölgesel kalkınma projelerini ekonomik, sosyal ve kültürel etkileri açısından değerlendirir.	1	0	0	0
Doğal unsurları üretim, dağıtım ve tüketim süreçleri üzerindeki etkisi açısından değerlendirir.	1	1	0	100
Doğal kaynakların sürdürülebilir kullanımını geri dönüşüm stratejileri açısından değerlendirir.	1	1	0	100
Matematik				
Matematik-2				
S	D	Y	B%	
Dört İşlem Yeteneği	1	1	0	100
Çarpanlara Ayırma	1	1	0	100
Asal Sayılar ve Aralarında Asal Sayılar	1	0	0	0
Kökü İfadeler	1	0	0	0
Polinomlarda Bölme İşlemi ve Bölme İşleminde Kalanı Bulma	1	0	0	0
Kartezyen Çarpım	1	0	0	0
Eşitsizlikler	1	0	0	0
Önemler ve Bileşik Önemler	1	0	0	0
Pascal Üçgeni ve Binom Açılımı	1	0	0	0
Logaritma Fonksiyonunun Özellikleri	2	1	1	50
Aritmetik Dizi	1	0	0	0
Parabolün Tepe Noktası	1	0	0	0
OLASILIK	1	0	0	0
Permutasyon	1	1	0	100
Fonksiyonlarda İşlemler	1	0	0	0
0/0 Belirsizliği	1	0	0	0
LİMİT VE SÜREKLİLİK	1	0	0	0
Türev Kuralları	1	0	0	0
Türevin Fiziksel Anlamı ve Türevin Geometrik Yorumu	1	0	0	0
Minimum-Maksimum Problemleri	1	0	0	0
Artanlık-Azalanlık-Ekstremum Noktalar	1	0	0	0
Integral Alma Kuralları	1	0	0	0
Integral ile Alan Hesabı	2	0	0	0
Değişken Değiştirme Yöntemiyle İntegral Alma	1	0	0	0
Trigonometrik Fonksiyonların Aralığı ve Sıralaması	1	1	0	100
Üçgenin Trigonometrik Bağlantıları	1	1	0	100
Yarı Açılış Formülleri	1	0	1	0
Trigonometrik Denklemler	1	1	0	100
Geometri				
S	D	Y	B%	
Geometrik Kavramlar ve Doğru Açılar	1	0	0	0
Paralelkenar	1	0	0	0
Dairede Çevre ve Alan	1	0	0	0
Çemberin Analitik İncelenmesi	2	0	0	0
ANALİTİK GEOMETRİ	3	1	0	33
Dönüşüm Geometrisi	1	0	0	0
Prizmalar	1	0	0	0

SONUÇ BELGESİ							
MANİSA / YUNUSEMRE / KEP AKADEMİ							
Öğrenci			Numara		Sınıf		
ASLI OSMANBEY			0		12E		
Puan Türü	Puan	Genel Ortalama	Dereceler				
			Snf	Kurum	İlçe	İl	Genel
SÖZ	▲ 250,305	213,530	51	88	175	370	9402
SAY	▼ 176,968	244,390	74	333	738	1375	42763
EA	▲ 246,875	232,070	53	137	355	628	17932
Katılımlar:			92	397	838	1612	49064

T.C.No ile eşleşen TYT bilgileriniz kullanılmıştır.

Ders	Soru	Doğru	Yanlış	Net	Başarı %	Sınıf Ort.	Kurum Ort.	Genel Ort.
Türkçe	40	34	5	32,75	82			
Tarih-1	5	2	3	1,25	25			
Coğrafya-1	5	3	2	2,50	50			
Felsefe	5	3	2	2,50	50			
Din Kül. ve Ahl. Bil.	5	4	1	3,75	75			
TYT Sosyal	20	12	8	10,00	50			
Matematik-1	30	1	8	-1,00	-3			
Geometri	10	0	0	0,00	0			
TYT Matematik	40	1	8	-1,00	-3			

Fizik	7	0	2	-0,50	-7			
Kimya	7	0	0	0,00	0			
Biyoloji	6	0	0	0,00	0			
TYT Fen	20	0	2	-0,50	-3			

Türkçe	6	5	1	4,75	79	▲ 4,40	▲ 1,91	▲ 1,51
Edebiyat	18	11	6	9,50	53	▲ 7,80	▲ 2,89	▲ 1,90
Tarih-1	10	7	3	6,25	63	▲ 5,93	▲ 2,38	▲ 1,98
Coğrafya-1	6	5	1	4,75	79	▲ 3,04	▲ 1,19	▲ 0,97
Edebiyat-Sosyal-1	40	28	11	25,25	63	▲ 21,18	▲ 8,37	▲ 6,37
Tarih-2	11	2	3	1,25	11	▼ 2,12	▲ 0,94	▲ 0,94
Coğrafya-2	11	3	3	2,25	20	▼ 2,95	▲ 1,37	▲ 1,43
Felsefe	6	0	0	0,00	0	▼ 0,91	▼ 0,43	▼ 0,49
Felsefe Grubu	6	0	0	0,00	0	▼ 0,94	▼ 0,43	▼ 0,48
Din Kül. ve Ahl. Bil.	6	0	0	0,00	0	▼ 1,05	▼ 0,62	▼ 0,65
Felsefe (Seçmeli)	6	0	0	0,00	0	◆ 0,00	◆ 0,00	◆ 0,00
Sosyal-2	40	5	6	3,50	9	▼ 7,97	▼ 3,80	▼ 3,99
Matematik-2	30	1	2	0,50	2	▼ 4,05	▼ 6,89	▼ 7,44
Geometri	10	0	1	-0,25	-3	▼ 0,40	▼ 1,57	▼ 1,78
Matematik	40	1	3	0,25	1	▼ 4,46	▼ 8,46	▼ 9,22
Toplam:	280	81	43	70,25	25	▼ 81,24	▼ 81,68	▼ 84,64

Soru No	1234567890123456789012345678901234567890
Edebiyat-Sosyal-1	BbEAADBECEBEEaCa eaDCbaAbbDCCEbAbCbABCEaC
Cevap Anahtarı	B BAEAAADBECEBEECCDCDDABCDCCCEAABCCABCEDC
Sosyal-2	C b dCb c A Ab B c
Cevap Anahtarı	B ECDEBCEBCEBDDACAABEEBECDCBDDDBEDDEABCEBEDBE
Matematik	E d e a
Cevap Anahtarı	B BCDEBBCCDABACABCCBCCABBBAEBDCBDCDADADB

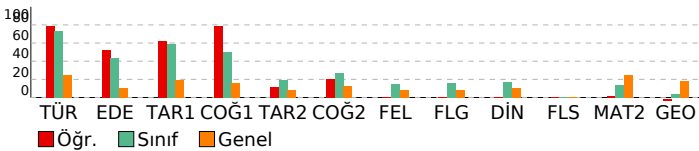

ORJİNAL TG AYT 1

DERSLERE GÖRE ANALİZ

Edebiyat-Sosyal-1	S D Y B%
Türkçe	
Metne Sözcük Yerleştirme	1 0 1 0
Parçadaki Cümlelerin İçerik ve Özellikleri	1 1 0 100
Paragrafta Yardımcı Düşünceler	4 4 0 100
Edebiyat	S D Y B%
Edebi Sanatlar	1 1 0 100
Geleneksel Türk Tiyatrosu	1 1 0 100
Şiir	1 1 0 100
Geçiş Dönemi Türk Edeyatı	1 1 0 100
Aşık Edebiyatında Nazım Türleri	1 1 0 100
Divan Edebiyatında Şiir	1 1 0 100
Divan Edebiyatında Nazım Türleri	1 0 0 0
Tanzimat Dönemi Sanatçıları	1 1 0 100
Millî Mücadele Dönemi Edeyatı ve Sanatçıları	1 0 1 0
Servetifunun Dönemi Sanatçıları	1 0 1 0
Cumhuriyet Dönemi'nde Tiyatro	2 1 1 50
Millî Edebiyat Dönemi'nde Roman	2 2 0 100
Cumhuriyet Dönemi'nde Şiir / Garip Akımı	2 1 1 50
Edebi Akımlar	1 0 1 0
Cumhuriyet Dönemi'nde Modernizmi ve Postmodernizmi Esas Alan Roman	1 0 1 0
Tarih-1	S D Y B%
İslamiyet Yayılıyor	1 0 1 0
İnsanlığın Hafızası Tarih	1 1 0 100
Büyük Selçuklu Devleti'nin Yönetim ve Toplum Yapısı	1 1 0 100
İslam Dünyası Liderliği	1 1 0 100
Avrupa'da Değişim Çağı	1 1 0 100
İggallerin Başlaması ve Millî Mücadele'ye Hazırlık	1 0 1 0
I. Dünya Savaşı (1914-1918)	3 3 0 100
Siyasi Alandaki İnkılaplar	1 0 1 0
Coğrafya-1	S D Y B%
Beşeri Sistemler	1 1 0 100
Ulaşım sisteminin gelişiminde etkili olan faktörleri açıklar.	1 1 0 100
Cevre ve Toplum	1 0 1 0
Türkiye'deki bölgesel kalkınma projelerini ekonomik, sosyal ve kültürel etkileri açısından değerlendirir.	1 1 0 100
Doğal unsurları üretim, dağıtım ve tüketim süreçleri üzerindeki etkisi açısından değerlendirir.	1 1 0 100
Doğal kaynakların sürdürülebilir kullanımını geri dönüşüm stratejileri açısından değerlendirir.	1 1 0 100
Sosyal-2	S D Y B%
Tarih-2	S D Y B%
İnsanlığın Hafızası Tarih	1 0 1 0
İslamiyet Yayılıyor	1 0 0 0
Büyük Selçuklu Devleti'nin Yönetim ve Toplum Yapısı	1 0 0 0
Türklerde Coğrafya ile Oluşan Yaşam Tarzı	1 0 0 0
Feth ve Fatih	1 0 0 0
İhtilaller Çağı	1 1 0 100
Atatürk Dönemi İç Politikadaki Gelişmeler	1 0 0 0
İggallerin Başlaması ve Millî Mücadele'ye Hazırlık	1 1 0 100
I. Dünya Savaşı (1914-1918)	2 0 1 0
20. Yüzyıl Başlarında Osmanlı Devleti	1 0 1 0
Coğrafya-2	S D Y B%
Türkiye'de uygulanan ekonomi politikalarını mekânsal etkileri açısından değerlendirir.	1 0 0 0
Şehirlerin küresel ve bölgesel etkilerini fonksiyonel açıdan yorumlar.	1 0 1 0
Ulaşım sisteminin gelişiminde etkili olan faktörleri açıklar.	2 1 1 50
Türk kültür bölgeleri ile ilkökemi arasındaki tarihi ve kültürel bağları açıklar.	2 1 0 50
Ülkeler ve bölgeler arasındaki ticaret ile ham madde, üretim ve pazar alanlarını ilişkilendirir.	1 0 0 0
Ortak doğal ve kültürel mirasa yönelik tehditleri açıklar.	1 1 0 100
Doğal Kaynak Kullanımının Çevresel Etkileri	2 0 1 0
Tarım-Ekonomi ilişkisi	1 0 0 0
Felsefe	S D Y B%
Felsefenin ortaya çıkışı hazırlayan düşünce ortamını açıklar.	1 0 0 0
Düşünme ve akıl yürütmede dili doğru kullanmanın önemi açıklar.	1 0 0 0
Ahlak felsefesinin konusunu ve problemlerini açıklar.	1 0 0 0
Psikolojinin konusunu kavrar.	1 0 0 0
Psikolojinin Temel Süreçleri	1 0 0 0
Algıyı etkileyen etkenleri açıklar.	1 0 0 0
Bilim, Teknoloji ve Kitle İletişim Araçları	0 0 0 0
Felsefe Grubu	S D Y B%
Sosyolojik araştırmalarda kullanılan yöntemleri tanıır.	1 0 0 0
Mantığın pratik yaşam açısından önemi fark eder.	1 0 0 0
Bilim, Teknoloji ve Kitle İletişim Araçları	1 0 0 0
Sembolik Mantığa Geçiş	1 0 0 0
Toplumsal Değişme ve Değişmeyi Etkileyen Faktörler	1 0 0 0
Önermeler Mantığı	1 0 0 0
Düşünme ve akıl yürütmede dili doğru kullanmanın önemi açıklar.	0 0 0 0
Din Kül. ve Ahl. Bil.	S D Y B%
DİN VE İSLAM	1 0 0 0
Ahlaki Tutum ve Davranışlar	1 0 0 0
İslam Düşüncesinde İtikadi, Siyasi ve Fikhi Yorumlar	1 0 0 0
Kur'an'a Göre Hz. Muhammed	1 0 0 0
İnançla İlgili Meseleler	1 0 0 0
Güncel Dini Meseleler	1 0 0 0
Felsefe (Seçmeli)	S D Y B%
Düşünme ve akıl yürütmede dili doğru kullanmanın önemi açıklar.	1 0 0 0
Örnek felsefi metinlerden hareketle MÖ 6. yüzyıl-MS 2. yüzyıl filozoflarının felsefi görüşlerini analiz eder.	1 0 0 0
Davranışın oluşum sürecini fark eder.	1 0 0 0
Toplumsal konum, statü ve rol kavramları arasında ilişki kurar.	1 0 0 0
Kültürün öğelerini analiz eder.	1 0 0 0
Akıl ilkelinin önemi değerlendirir.	1 0 0 0

Matematik	S D Y B%
Matematik-2	S D Y B%
Dört İşlem Yeteneği	1 1 0 100
Çarpımlara Ayırma	1 0 0 0
Asal Sayılar ve Aralarında Asal Sayılar	1 0 1 0
Kökü ifadeler	1 0 0 0
Polinomlarda Bölme işlemi ve Bölme İşleminde Kalanı Bulma	1 0 0 0
Kartezyen Çarpım	1 0 0 0
Eğitsizlikler	1 0 0 0
Önermeler ve Bileşik Önermeler	1 0 0 0
Pascal Üçgeni ve Binom Açılımı	1 0 0 0
Logaritma Fonksiyonunun Özellikleri	2 0 0 0
Aritmetik Dizi	1 0 0 0
Parabolün Tepe Noktası	1 0 0 0
OLASILIK	1 0 0 0
Permutasyon	1 0 1 0
Fonksiyonlarda İşlemler	1 0 0 0
0/0 Belirsizliği	1 0 0 0

SONUÇ BELGESİ							
MANİSA / YUNUSEMRE / KEP AKADEMİ							
Öğrenci			Numara		Sınıf		
ASYA SU YAVUZ			0		12E		
Puan Türü	Puan	Genel Ortalama	Dereceler				
			Snf	Kurum	İlçe	İl	Genel
SÖZ	▲ 226,910	213,530	72	145	289	577	14888
SAY	▼ 159,140	244,390	87	380	809	1537	46905
EA	▼ 191,415	232,070	87	310	691	1315	38039
Katılımlar:			92	397	838	1612	49064

İsminiz ile eşleşen TYT bilgileriniz kullanılmıştır.

Ders	Soru	Doğru	Yanlış	Net	Başarı %	Sınıf Ort.	Kurum Ort.	Genel Ort.
Türkçe	40	21	18	16.50	41			
Tarih-1	5	3	2	2.50	50			
Coğrafya-1	5	2	2	1.50	30			
Felsefe	5	1	1	0.75	15			
Din Kül. ve Ahl. Bil.	5	4	1	3.75	75			
TYT Sosyal	20	10	6	8.50	43			
Matematik-1	30	1	4	0.00	0			
Geometri	10	0	0	0.00	0			
TYT Matematik	40	1	4	0.00	0			
Fizik	7	2	1	1.75	25			
Kimya	7	0	0	0.00	0			
Biyoloji	6	0	0	0.00	0			
TYT Fen	20	2	1	1.75	9			
Türkçe	6	4	2	3,50	58	▼ 4,40	▲ 1,91	▲ 1,51
Edebiyat	18	5	5	3,75	21	▼ 7,80	▲ 2,89	▲ 1,90
Tarih-1	10	4	3	3,25	33	▼ 5,93	▲ 2,38	▲ 1,98
Coğrafya-1	6	3	1	2,75	46	▼ 3,04	▲ 1,19	▲ 0,97
Edebiyat-Sosyal-1	40	16	11	13,25	33	▼ 21,18	▲ 8,37	▲ 6,37
Tarih-2	11	3	4	2,00	18	▼ 2,12	▲ 0,94	▲ 0,94
Coğrafya-2	11	6	5	4,75	43	▲ 2,95	▲ 1,37	▲ 1,43
Felsefe	6	3	2	2,50	42	▲ 0,91	▲ 0,43	▲ 0,49
Felsefe Grubu	6	2	1	1,75	29	▲ 0,94	▲ 0,43	▲ 0,48
Din Kül. ve Ahl. Bil.	6	2	0	2,00	33	▲ 1,05	▲ 0,62	▲ 0,65
Felsefe (Seçmeli)	6	0	0	0,00	0	◆ 0,00	◆ 0,00	◆ 0,00
Sosyal-2	40	16	12	13,00	33	▲ 7,97	▲ 3,80	▲ 3,99
Toplam:	280	66	52	53,00	19	▼ 81,24	▼ 81,68	▼ 84,64
Soru No	1234567890123456789012345678901234567890							
Edebiyat-Sosyal-1	cBADAaCaBda D CCde dCA e EbB B aCE							
Cevap Anahtarı	A ABADAEACBBEECEBEDEDCDBADECADCCCEBCBADCC							
Sosyal-2	cd E CB aaCeeABabEaADB Deb cCD E B							
Cevap Anahtarı	A ECDEECBCCBECDAAEBEBEDADBDBDCDDCDBEAEDBECEBEEBD							

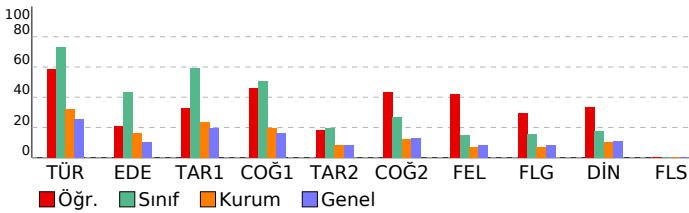

ORJİNAL TG AYT 1				
DERSLERE GÖRE ANALİZ				
Edebiyat-Sosyal-1				
Türkçe	S	D	Y	B%
Metne Sözcük Yerleştirme	1	0	1	0
Parçadaki Cümlelerin İçerik ve Özellikleri	1	1	0	100
Paragrafta Yardımcı Düşünceler	4	3	1	75
Edebiyat	S	D	Y	B%
Edebi Sanatlar	1	1	0	100
Geleneksel Türk Tiyatrosu	1	0	1	0
Şiir	1	1	0	100
Geçiş Dönemi Türk Edebiyatı	1	0	1	0
Aşık Edebiyatında Nazım Türleri	1	0	1	0
Divan Edebiyatında Şiir	1	0	0	0
Divan Edebiyatında Nazım Türleri	1	0	0	0
Tanzimat Dönemi Sanatçıları	1	0	0	0
Millî Mücadele Dönemi Edebiyatı ve Sanatçıları	1	1	0	100
Servetifunun Dönemi Sanatçıları	1	0	0	0
Cumhuriyet Dönemi'nde Tiyatro	2	1	0	50
Millî Edebiyat Dönemi'nde Roman	2	0	1	0
Cumhuriyet Dönemi'nde Şiir / Garip Akımı	2	0	1	0
Edebi Akımlar	1	1	0	100
Cumhuriyet Dönemi'nde Modernizmi ve Postmodernizmi Esas Alan Roman	1	0	0	0
Tarih-1	S	D	Y	B%
İslamiyet Yayılıyor	1	0	1	0
İnsanlığın Hafızası Tarih	1	1	0	100
Büyük Selçuklu Devleti'nin Yönetim ve Toplum Yapısı	1	1	0	100
İslam Dünyası Liderliği	1	0	0	0
Avrupa'da Değişim Çağı	1	0	1	0
İggallerin Başlaması ve Millî Mücadele'ye Hazırlık	1	0	0	0
I. Dünya Savaşı (1914-1918)	3	2	0	67
Siyasi Alandaki İnkılaplar	1	0	1	0
Coğrafya-1	S	D	Y	B%
Beşeri Sistemler	1	1	0	100
Ulaşım sisteminin gelişiminde etkili olan faktörleri açıklar.	1	0	0	0
Çevre ve Toplum	1	0	0	0
Türkiye'deki bölgesel kalkınma projelerini ekonomik, sosyal ve kültürel etkileri açısından değerlendirir.	1	0	1	0
Doğal unsurları üretim, dağıtım ve tüketim süreçleri üzerindeki etkisi açısından değerlendirir.	1	1	0	100
Doğal kaynakların sürdürülebilir kullanımını geri dönüşüm stratejileri açısından değerlendirir.	1	1	0	100
Sosyal-2	S	D	Y	B%
Tarih-2	S	D	Y	B%
İnsanlığın Hafızası Tarih	1	0	1	0
İslamiyet Yayılıyor	1	0	1	0
Büyük Selçuklu Devleti'nin Yönetim ve Toplum Yapısı	1	0	0	0
Türklerde Coğrafya ile Oluşan Yaşam Tarzı	1	1	0	100
Fetih ve Fatih	1	0	0	0
İhtilaller Çağı	1	1	0	100
Atatürk Dönemi İç Politikadaki Gelişmeler	1	1	0	100
İggallerin Başlaması ve Millî Mücadele'ye Hazırlık	1	0	0	0
I. Dünya Savaşı (1914-1918)	2	0	1	0
20. Yüzyıl Başlarında Osmanlı Devleti	1	0	1	0
Coğrafya-2	S	D	Y	B%
Türkiye'de uygulanan ekonomi politikalarını mekânsal etkileri açısından değerlendirir.	1	1	0	100
Şehirlerin küresel ve bölgesel etkilerini fonksiyonel açıdan yorumlar.	1	0	1	0
Ulaşım sisteminin gelişiminde etkili olan faktörleri açıklar.	2	0	2	0
Türk kültür bölgeleri ile ilkönem arasındaki tarihi ve kültürel bağları açıklar.	2	2	0	100
Ülkeler ve bölgeler arasındaki ticaret ile ham madde, üretim ve pazar alanlarını ilişkilendirir.	1	0	1	0
Ortak doğal ve kültürel mirasa yönelik tehditleri açıklar.	1	1	0	100
Doğal Kaynak Kullanımının Çevresel Etkileri	2	2	0	100
Tarım-Ekonomi ilişkisi	1	0	1	0
Felsefe	S	D	Y	B%
Felsefenin ortaya çıkışı hazırlayan düşünce ortamını açıklar.	1	1	0	100
Düşünme ve akıl yürütmeye dilediği doğru kullanmanın önemini açıklar.	1	1	0	100
Ahlak felsefesinin konusunu ve problemlerini açıklar.	1	0	0	0
Psikolojinin konusunu kavrar.	1	1	0	100
Psikolojinin Temel Süreçleri	1	0	1	0
Algıyı etkileyen etkenleri açıklar.	1	0	1	0
Felsefe Grubu	S	D	Y	B%
Sosyolojik araştırmalarda kullanılan yöntemleri tanımlar.	1	0	0	0
Mantığın pratik yaşam açısından önemini fark eder.	1	0	1	0
Bilim, Teknoloji ve Kitle İletişim Araçları	1	1	0	100
Sembolik Mantığa Geçiş	1	1	0	100
Toplumsal Değişme ve Değişmeyi Etkileyen Faktörler	1	0	0	0
Önemli Mantığı	1	0	0	0
Din Kül. ve Ahl. Bil.	S	D	Y	B%
DİN VE İSLAM	1	0	0	0
Ahlaki Tutum ve Davranışlar	1	1	0	100
İslam Düşüncesinde İtikadi, Siyasi ve Fikhi Yorumlar	1	0	0	0
Kur'an'a Göre Hz. Muhammed	1	1	0	100
İnançla İlgili Meseleler	1	0	0	0
Güncel Dini Meseleler	1	0	0	0
Felsefe (Seçmeli)	S	D	Y	B%
Düşünme ve akıl yürütmeye dilediği doğru kullanmanın önemini açıklar.	1	0	0	0
Örnek felsefi metinlerden hareketle MÖ 6. yüzyıl-MS 2. yüzyıl filozoflarının felsefi görüşlerini analiz eder.	1	0	0	0
Davranışın oluşum sürecini fark eder.	1	0	0	0
Toplumsal konum, statü ve rol kavramları arasında ilişki kurar.	1	0	0	0
Kültürün öğelerini analiz eder.	1	0	0	0
Akıl ikelerinin önemini değerlendirir.	1	0	0	0

SONUÇ BELGESİ							
MANİSA / YUNUSEMRE / KEP AKADEMİ							
Öğrenci			Numara		Sınıf		
AYLIN ÖNİZ			0		12E		
Puan Türü	Puan	Genel Ortalama	Dereceler				
			Snf	Kurum	İlçe	İl	Genel
SÖZ	▲ 314,748	213,530	11	15	32	67	2079
SAY	▼ 214,088	244,390	18	190	478	885	27236
EA	▲ 285,978	232,070	17	58	168	269	7265
Katılımlar:			92	397	838	1612	49064

T.C.No ile eşleşen TYT bilgileriniz kullanılmıştır.

Ders	Soru	Doğru	Yanlış	Net	Başarı %	Sınıf Ort.	Kurum Ort.	Genel Ort.
Türkçe	40	27	9	24,75	62			
Tarih-1	5	4	0	4,00	80			
Coğrafya-1	5	4	0	4,00	80			
Felsefe	5	1	3	0,25	5			
Din Kült. ve Ahl. Bil.	5	5	0	5,00	100			
TYT Sosyal	20	14	3	13,25	66			
Matematik-1	30	10	5	8,75	29			
Geometri	10	1	0	1,00	10			
TYT Matematik	40	11	5	9,75	24			

Fizik	7	4	0	4,00	57			
Kimya	7	4	0	4,00	57			
Biyoloji	6	1	1	0,75	13			
TYT Fen	20	9	1	8,75	44			

Türkçe	6	4	2	3,50	58	▼ 4,40	▲ 1,91	▲ 1,51
Edebiyat	18	12	4	11,00	61	▲ 7,80	▲ 2,89	▲ 1,90
Tarih-1	10	8	1	7,75	78	▲ 5,93	▲ 2,38	▲ 1,98
Coğrafya-1	6	4	1	3,75	63	▲ 3,04	▲ 1,19	▲ 0,97
Edebiyat-Sosyal-1	40	28	8	26,00	65	▲ 21,18	▲ 8,37	▲ 6,37
Tarih-2	11	6	2	5,50	50	▲ 2,12	▲ 0,94	▲ 0,94
Coğrafya-2	11	7	2	6,50	59	▲ 2,95	▲ 1,37	▲ 1,43
Felsefe	6	2	1	1,75	29	▲ 0,91	▲ 0,43	▲ 0,49
Felsefe Grubu	6	0	0	0,00	0	▼ 0,94	▼ 0,43	▼ 0,48
Din Kült. ve Ahl. Bil.	6	4	0	4,00	67	▲ 1,05	▲ 0,62	▲ 0,65
Felsefe (Seçmeli)	6	0	0	0,00	0	◆ 0,00	◆ 0,00	◆ 0,00
Sosyal-2	40	19	5	17,75	44	▲ 7,97	▲ 3,80	▲ 3,99
Matematik-2	30	8	6	6,50	22	▲ 4,05	▼ 6,89	▼ 7,44
Geometri	10	0	0	0,00	0	▼ 0,40	▼ 1,57	▼ 1,78
Matematik	40	8	6	6,50	16	▲ 4,46	▼ 8,46	▼ 9,22
Toplam:	280	116	37	106,75	38	▲ 81,24	▲ 81,68	▲ 84,64

Soru No	1234567890123456789012345678901234567890
Edebiyat-Sosyal-1	BeEeAdAeCCEEE DcCCDCD Aa DCCEEABCBaBaED
Cevap Anahtarı	B BAEAADBCEBEECCBCCDDABCDCCCEAABCCABCEDC
Sosyal-2	ECDE E deE D ACAAEeEdBC b EAB E
Cevap Anahtarı	B ECDEBCEBCEBDDACAABEEBECDCBDDDBEBDDAEBCEBEDEBE
Matematik	B EBcb DA A b d a BBa
Cevap Anahtarı	B BCDEBBCCDABACABCCBCCABBBAEBDCBDCDADADB

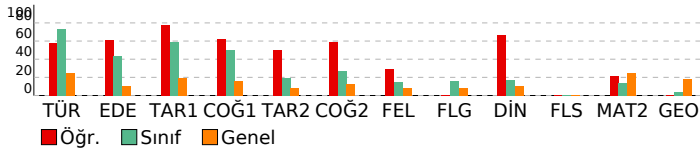

ORJİNAL TG AYT 1

DERSLERE GÖRE ANALİZ

Edebiyat-Sosyal-1	S D Y B%
Türkçe	1 0 1 0
Metne Sözcük Yerleştirme	1 0 1 0
Parçadaki Cümlelerin İçerik ve Özellikleri	1 1 0 100
Paragrafta Yardımcı Düşünceler	4 3 1 75
Edebiyat	S D Y B%
Edebi Sanatlar	1 1 0 100
Geleneksel Türk Tiyatrosu	1 0 1 0
Şiir	1 0 1 0
Geçiş Dönemi Türk Edebiyatı	1 1 0 100
Aşık Edebiyatında Nazım Türleri	1 1 0 100
Divan Edebiyatında Şiir	1 0 0 0
Divan Edebiyatında Nazım Türleri	1 0 1 0
Tanzimat Dönemi Sanatçıları	1 1 0 100
Millî Mücadele Dönemi Edebiyatı ve Sanatçıları	1 1 0 100
Servetifunun Dönemi Sanatçıları	1 1 0 100
Cumhuriyet Dönemi'nde Tiyatro	2 2 0 100
Millî Edebiyat Dönemi'nde Roman	2 2 1 50
Cumhuriyet Dönemi'nde Şiir / Garip Akımı	2 2 0 100
Edebi Akımlar	1 1 0 100
Cumhuriyet Dönemi'nde Modernizmi ve Postmodernizmi Esas Alan Roman	1 0 0 0
Tarih-1	S D Y B%
İslamiyet Yayılıyor	1 1 0 100
İnsanlığın Hafızası Tarih	1 1 0 100
Büyük Selçuklu Devleti'nin Yönetim ve Toplum Yapısı	1 1 0 100
İslam Dünyası Liderliği	1 1 0 100
Avrupa'da Değişim Çağı	1 1 0 100
İggallerin Başlaması ve Millî Mücadele'ye Hazırlık	1 0 0 0
I. Dünya Savaşı (1914-1918)	3 3 0 100
Siyasi Alandaki İnkılaplar	1 0 1 0
Coğrafya-1	S D Y B%
Beşeri Sistemler	1 1 0 100
Ulaşım sisteminin gelişiminde etkili olan faktörleri açıkla.	1 1 0 100
Çevre ve Toplum	1 1 0 100
Türkiye'deki bölgesel kalkınma projelerini ekonomik, sosyal ve kültürel etkileri açısından değerlendirir.	1 0 0 0
Doğal unsurları üretim, dağıtım ve tüketim süreçleri üzerindeki etkisi açısından değerlendirir.	1 0 1 0
Doğal kaynakların sürdürülebilir kullanımını geri dönüşüm stratejileri açısından değerlendirir.	1 1 0 100
Sosyal-2	S D Y B%
Tarih-2	S D Y B%
İnsanlığın Hafızası Tarih	1 1 0 100
İslamiyet Yayılıyor	1 0 0 0
Büyük Selçuklu Devleti'nin Yönetim ve Toplum Yapısı	1 1 0 100
Türklerde Coğrafya ile Oluşan Yaşam Tarzı	1 1 0 100
Feth ve Fatih	1 1 0 100
İhtilaller Çağı	1 1 0 100
Atatürk Dönemi İç Politikadaki Gelişmeler	1 0 0 0
İggallerin Başlaması ve Millî Mücadele'ye Hazırlık	1 0 1 0
I. Dünya Savaşı (1914-1918)	2 0 1 0
20. Yüzyıl Başlarında Osmanlı Devleti	1 0 1 00
Coğrafya-2	S D Y B%
Türkiye'de uygulanan ekonomi politikalarını mekânsal etkileri açısından değerlendirir.	1 1 0 100
Şehirlerin küresel ve bölgesel etkilerini fonksiyonel açıdan yorumlar.	1 1 0 100
Ulaşım sisteminin gelişiminde etkili olan faktörleri açıkla.	2 1 1 50
Türk kültür bölgeleri ile ilkömür arasındaki tarih ve kültürel bağları açıkla.	2 1 0 50
Ülkeler ve bölgeler arasındaki ticaret ile ham madde, üretim ve pazar alanlarını ilişkilendirir.	1 1 0 100
Ortak doğal ve kültürel mirasa yönelik tehditleri açıkla.	1 0 1 0
Doğal Kaynak Kullanımının Çevresel Etkileri	2 2 0 100
Tarım-Ekonomi ilişkisi	1 0 0 0
Felsefe	S D Y B%
Felsefenin ortaya çıkışı hazırlayan düşünce ortamını açıkla.	1 0 0 0
Düşünme ve akıl yürütmede dili doğru kullanmanın önemi açıkla.	1 0 0 0
Ahlak felsefesinin konusunu ve problemlerini açıkla.	1 1 0 100
Psikolojinin konusunu kavrar.	1 0 0 0
Psikolojinin Temel Süreçleri	1 0 0 0
Algıyı etkileyen etkenleri açıkla.	1 0 1 0
Bilim, Teknoloji ve Kitle İletişim Araçları	1 0 0 0
Felsefe Grubu	S D Y B%
Sosyolojik araştırmalarda kullanılan yöntemleri tanı.	1 0 0 0
Mantığın pratik yaşam açısından önemi fark eder.	1 0 0 0
Bilim, Teknoloji ve Kitle İletişim Araçları	1 0 0 0
Sembolik Mantığa Geçiş	1 0 0 0
Toplumsal Değişme ve Değişmeyi Etkileyen Faktörler	1 0 0 0
Önermeler Mantığı	1 0 0 0
Düşünme ve akıl yürütmede dili doğru kullanmanın önemi açıkla.	1 0 0 0
Din Kült. ve Ahl. Bil.	S D Y B%
DİN VE İSLAM	1 1 0 100
Ahlaki Tutum ve Davranışlar	1 1 0 100
İslam Düşüncesinde İtikadi, Siyasi ve Fikhi Yorumlar	1 0 0 0
Kur'an'a Göre Hz. Muhammed	1 1 0 100
İnançla İlgili Meseleler	1 1 0 100
Güncel Dini Meseleler	1 0 0 0
Felsefe (Seçmeli)	S D Y B%
Düşünme ve akıl yürütmede dili doğru kullanmanın önemi açıkla.	1 0 0 0
Örnek felsefi metinlerden hareketle MÖ 6. yüzyıl-MS 2. yüzyıl filozoflarının felsefi görüşlerini analiz eder.	1 0 0 0
Davranışın oluşum sürecini fark eder.	1 0 0 0
Toplumsal konum, statü ve rol kavramları arasında ilişki kurar.	1 0 0 0
Kültürün öğelerini analiz eder.	1 0 0 0
Akıl ilkelerinin önemi değerlendirir.	1 0 0 0

Matematik	S D Y B%
Matematik-2	S D Y B%
Dört İşlem Yeteneği	1 1 0 100
Çarpımlara Ayırma	1 1 0 100
Asal Sayılar ve Aralarında Asal Sayılar	1 0 1 0
Kökü ifadeler	1 1 0 100
Polinomlarda Bölme işlemi ve Bölme İşleminde Kalanı Bulma	1 0 0 0
Kartezyen Çarpım	1 0 1 0
Eğitsizlikler	1 0 1 0
Önermeler ve Bileşik Önermeler	1 0 0 0
Pascal Üçgeni ve Binom Açılımı	1 0 1 0
Logaritma Fonksiyonunun Özellikleri	2 0 0 0
Aritmetik Dizi	1 1 0 100
Parabolün Tepe Noktası	1 0 0 0
OLASILIK	1 1 0 100
Permutasyon	1 1 0 100
Fonksiyonlarda İşlemler	1 0 0 0
0/0 Belirsizliği	1 0 1 0

SONUÇ BELGESİ							
MANİSA / YUNUSEMRE / KEP AKADEMİ							
Öğrenci			Numara		Sınıf		
AYŞENAZ BALTAŞ			0		12E		
Puan Türü	Puan	Genel Ortalama	Dereceler				
			Snf	Kurum	İlçe	İl	Genel
SÖZ	▲ 296,260	213,530	17	24	53	120	3441
SAY	▲ 269,460	244,390	3	106	285	502	15255
EA	▲ 357,485	232,070	2	7	18	25	480
Katılımlar:			92	397	838	1612	49064

T.C.No ile eşleşen TYT bilgileriniz kullanılmıştır.

Ders	Soru	Doğru	Yanlış	Net	Başarı %	Sınıf Ort.	Kurum Ort.	Genel Ort.
Türkçe	40	35	4	34,00	85			
Tarih-1	5	3	2	2,50	50			
Coğrafya-1	5	5	0	5,00	100			
Felsefe	5	3	0	3,00	60			
Din Kült. ve Ahl. Bil.	5	5	0	5,00	100			
TYT Sosyal	20	16	2	15,50	78			
Matematik-1	30	22	2	21,50	72			
Geometri	10	3	1	2,75	28			
TYT Matematik	40	25	3	24,25	61			
Fizik	7	0	0	0,00	0			
Kimya	7	0	0	0,00	0			
Biyoloji	6	0	2	-0,50	-8			
TYT Fen	20	0	2	-0,50	-3			
Türkçe	6	6	0	6,00	100	▲ 4,40	▲ 1,91	▲ 1,51
Edebiyat	18	15	0	15,00	83	▲ 7,80	▲ 2,89	▲ 1,90
Tarih-1	10	6	2	5,50	55	▼ 5,93	▲ 2,38	▲ 1,98
Coğrafya-1	6	5	0	5,00	83	▲ 3,04	▲ 1,19	▲ 0,97
Edebiyat-Sosyal-1	40	32	2	31,50	79	▲ 21,18	▲ 8,37	▲ 6,37
Matematik-2	30	14	4	13,00	43	▲ 4,05	▲ 6,89	▲ 7,44
Geometri	10	6	0	6,00	60	▲ 0,40	▲ 1,57	▲ 1,78
Matematik	40	20	4	19,00	48	▲ 4,46	▲ 8,46	▲ 9,22
Toplam:	280	128	17	123,75	44	▲ 81,24	▲ 81,68	▲ 84,64
Soru No	1234567890123456789012345678901234567890							
Edebiyat-Sosyal-1	BAEAADBEC EEECC BCCDCD ABC eCEEAB d BCEDC							
Cevap Anahtarı	B BAEAADBECBEECCBCCDCDABCDCEAEABCCABCEDC							
Matematik	B DEBBCCDA bAb C c AaBB DBC A A B							
Cevap Anahtarı	B BCDEBBCCDABCACABCCBCCABBBAEBDCBCDADADB							

ORJİNAL TG AYT 1				
DERSLERE GÖRE ANALİZ				
Edebiyat-Sosyal-1				
Türkçe	S	D	Y	B%
Metne Sözcük Yerleştirme	1	1	0	100
Parçadaki Cümlelerin İçerik ve Özellikleri	1	1	0	100
Paragrafa Yardımcı Düşünceler	4	4	0	100
Edebiyat				
S	D	Y	B%	
Edebi Sanatlar	1	1	0	100
Geleneksel Türk Tiyatrosu	1	0	0	0
Şiir	1	1	0	100
Geçmiş Dönemi Türk Edebiyatı	1	1	0	100
Aşık Edebiyatında Nazım Türleri	1	1	0	100
Divan Edebiyatında Şiir	1	1	0	100
Divan Edebiyatında Nazım Türleri	1	1	0	100
Tanzimat Dönemi Sanatçıları	1	1	0	100
Millî Mücadele Dönemi Edebiyatı ve Sanatçıları	1	0	0	0
Servetifunun Dönemi Sanatçıları	1	1	0	100
Cumhuriyet Dönemi'nde Tiyatro	2	2	0	100
Millî Edebiyat Dönemi'nde Roman	2	2	0	100
Cumhuriyet Dönemi'nde Şiir / Garip Akımı	2	2	0	100
Edebi Akımlar	1	1	0	100
Cumhuriyet Dönemi'nde Modernizmi ve Postmodernizmi Esas Alan Roman	1	0	0	0
Tarih-1				
S	D	Y	B%	
İslamiyet Yayılıyor	1	1	0	100
İnsanlığın Hafızası Tarih	1	1	0	100
Büyük Selçuklu Devleti'nin Yönetim ve Toplum Yapısı	1	1	0	100
İslam Dünyası Liderliği	1	0	0	0
Avrupa'da Değişim Çağı	1	0	1	0
İggallerin Başlaması ve Millî Mücadele'ye Hazırlık	1	1	0	100
I. Dünya Savaşı (1914-1918)	3	2	0	67
Siyasi Alandaki İnkılaplar	1	0	1	0
Coğrafya-1				
S	D	Y	B%	
Beşeri Sistemler	1	1	0	100
Ulaşım sisteminin gelişiminde etkili olan faktörleri açıkla.	1	0	0	0
Çevre ve Toplum	1	1	0	100
Türkiye'deki bölgesel kalkınma projelerini ekonomik, sosyal ve kültürel etkileri açısından değerlendirir.	1	1	0	100
Doğal unsurları üretim, dağıtım ve tüketim süreçleri üzerindeki etkisini açısından değerlendirir.	1	1	0	100
Doğal kaynakların sürdürülebilir kullanımı geri dönüşüm stratejileri açısından değerlendirir.	1	1	0	100
Matematik				
Matematik-2				
S	D	Y	B%	
Dört İşlem Yeteneği	1	1	0	100
Çarpanlara Ayırma	1	1	0	100
Asal Sayılar ve Aralarında Asal Sayılar	1	1	0	100
Kökü İfadeler	1	1	0	100
Polinomlarda Bölme İşlemi ve Bölme İşleminde Kalanı Bulma	1	0	0	0
Kartezyen Çarpım	1	0	0	0
Eşitsizlikler	1	0	0	0
Önemler ve Bileşik Önemler	1	1	0	100
Pascal Üçgeni ve Binom Açılımı	1	1	0	100
Logaritma Fonksiyonunun Özellikleri	2	1	1	50
Aritmetik Dizi	1	1	0	100
Parabolün Tepe Noktası	1	0	0	0
OLASILIK	1	1	0	100
Permütasyon	1	1	0	100
Fonksiyonlarda İşlemler	1	0	1	0
0/0 Belirsizliği	1	0	0	0
LİMİT VE SÜREKLİLİK	1	0	1	0
Türev Kuralları	1	1	0	100
Türevin Fiziksel Anlamı ve Türevin Geometrik Yorumu	1	0	0	0
Minimum-Maksimum Problemleri	1	1	0	100
Artanlık-Azalanlık-Ekstremum Noktalar	1	0	0	0
Integral Alma Kuralları	1	0	0	0
Integral ile Alan Hesabı	2	0	0	0
Değişken Değiştirme Yöntemiyle İntegral Alma	1	0	0	0
Trigonometrik Fonksiyonların Aralığı ve Sıralaması	1	0	1	0
Üçgenin Trigonometrik Bağlantıları	1	1	0	100
Yarı Açılış Formülleri	1	0	0	0
Trigonometrik Denklemler	1	1	0	100
Geometri				
S	D	Y	B%	
Geometrik Kavramlar ve Doğru Açılar	1	1	0	100
Paralelkenar	1	1	0	100
Dairede Çevre ve Alan	1	0	0	0
Çemberin Analitik İncelenmesi	2	1	0	50
ANALİTİK GEOMETRİ	3	3	0	100
Dönüşüm Geometrisi	1	0	0	0
Prizmalar	1	0	0	0

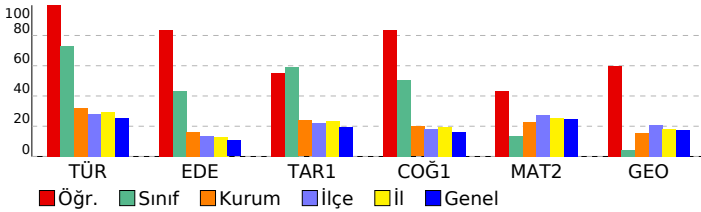

SONUÇ BELGESİ							
MANİSA / YUNUSEMRE / KEP AKADEMİ							
Öğrenci			Numara		Sınıf		
AZRA GÜNAL			0		12E		
Puan Türü	Puan	Genel Ortalama	Dereceler				
			Snf	Kurum	İlçe	İl	Genel
SÖZ	▲ 291,318	213,530	19	28	61	137	3913
SAY	▼ 194,233	244,390	54	276	643	1180	34915
EA	▲ 281,440	232,070	21	67	187	300	8200
Katılımlar:			92	397	838	1612	49064

T.C.No ile eşleşen TYT bilgileriniz kullanılmıştır.

Ders	Soru	Doğru	Yanlış	Net	Başarı %	Sınıf Ort.	Kurum Ort.	Genel Ort.
Türkçe	40	33	5	31,75	79			
Tarih-1	5	3	2	2,50	50			
Coğrafya-1	5	4	1	3,75	75			
Felsefe	5	4	0	4,00	80			
Din Kül. ve Ahl. Bil.	5	3	1	2,75	55			
TYT Sosyal	20	14	4	13,00	65			
Matematik-1	30	6	3	5,25	18			
Geometri	10	0	2	-0,50	-5			
TYT Matematik	40	6	5	4,75	12			

Fizik	7	0	0	0,00	0			
Kimya	7	1	0	1,00	14			
Biyoloji	6	0	2	-0,50	-8			
TYT Fen	20	1	2	0,50	3			

Türkçe	6	6	0	6,00	100	▲ 4,40	▲ 1,91	▲ 1,51
Edebiyat	18	12	4	11,00	61	▲ 7,80	▲ 2,89	▲ 1,90
Tarih-1	10	9	1	8,75	88	▲ 5,93	▲ 2,38	▲ 1,98
Coğrafya-1	6	5	0	5,00	83	▲ 3,04	▲ 1,19	▲ 0,97
Edebiyat-Sosyal-1	40	32	5	30,75	77	▲ 21,18	▲ 8,37	▲ 6,37
Tarih-2	11	6	0	6,00	55	▲ 2,12	▲ 0,94	▲ 0,94
Coğrafya-2	11	1	0	1,00	9	▼ 2,95	▼ 1,37	▼ 1,43
Felsefe	6	0	0	0,00	0	▼ 0,91	▼ 0,43	▼ 0,49
Felsefe Grubu	6	1	0	1,00	17	▲ 0,94	▲ 0,43	▲ 0,48
Din Kül. ve Ahl. Bil.	6	0	0	0,00	0	▼ 1,05	▼ 0,62	▼ 0,65
Felsefe (Seçmeli)	6	0	0	0,00	0	◆ 0,00	◆ 0,00	◆ 0,00
Sosyal-2	40	8	0	8,00	20	▲ 7,97	▲ 3,80	▲ 3,99
Matematik-2	30	3	2	2,50	8	▼ 4,05	▼ 6,89	▼ 7,44
Geometri	10	0	0	0,00	0	▼ 0,40	▼ 1,57	▼ 1,78
Matematik	40	3	2	2,50	6	▼ 4,46	▼ 8,46	▼ 9,22
Toplam:	280	97	23	91,25	33	▲ 81,24	▲ 81,68	▲ 84,64

Soru No	1234567890123456789012345678901234567890
Edebiyat-Sosyal-1	ABADEAC BEECB aEdaACcAdDCADCCcCBcBA CCE
Cevap Anahtarı	A ABADACBEECBEDDCDCBADECDCCcCBADCCcCBADCCc
Sosyal-2	E CB CBE A C
Cevap Anahtarı	A ECDEECBCCBECDAAABEEBEDADBBDBCDCCDBEAEDBECEBEEBD
Matematik	EdB A b
Cevap Anahtarı	A EBBCCADCCcABADcBBACCBCAEBBDBBCCDDADcABD

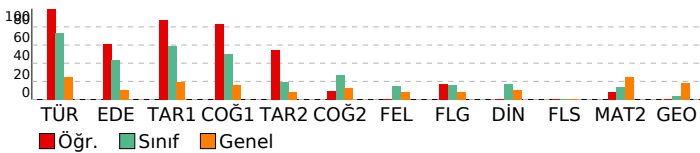

ORJİNAL TG AYT 1

DERSLERE GÖRE ANALİZ

Edebiyat-Sosyal-1	S D Y B%
Türkçe	
Metne Sözcük Yerleştirme	1 1 0 100
Parçadaki Cümlelerin İçerik ve Özellikleri	1 1 0 100
Paragrafta Yardımcı Düşünceler	4 4 0 100
Edebiyat	S D Y B%
Edebi Sanatlar	1 1 0 100
Genelkesele Türk Tiyatrosu	1 0 0 0
Şiir	1 1 0 100
Geçmiş Dönemi Türk Edebiyatı	1 1 0 100
Aşık Edebiyatında Nazım Türleri	1 1 0 100
Divan Edebiyatında Şiir	1 1 0 100
Divan Edebiyatında Nazım Türleri	1 1 0 100
Tanzimat Dönemi Sanatçıları	1 0 0 0
Millî Mücadele Dönemi Edebiyatı ve Sanatçıları	1 0 1 0
Servetifunun Dönemi Sanatçıları	1 1 0 100
Cumhuriyet Dönemi'nde Tiyatro	2 2 0 100
Millî Edebiyat Dönemi'nde Roman	2 0 2 0
Cumhuriyet Dönemi'nde Şiir / Garip Akımı	2 1 1 50
Edebi Akımlar	1 1 0 100
Cumhuriyet Dönemi'nde Modernizmi ve Postmodernizmi Esas Alan Roman	1 1 0 100
Tarih-1	S D Y B%
İslamiyet Yayılıyor	1 0 1 0
İnsanlığın Hafızası Tarih	1 1 0 100
Büyük Selçuklu Devleti'nin Yönetim ve Toplum Yapısı	1 1 0 100
İslam Dünyası Liderliği	1 1 0 100
Avrupa'da Değişim Çağı	1 1 0 100
İggallerin Başlaması ve Millî Mücadele'ye Hazırlık	1 1 0 100
I. Dünya Savaşı (1914-1918)	3 3 0 100
Siyasi Alandaki İnkılaplar	1 1 0 100
Coğrafya-1	S D Y B%
Beşeri Sistemler	1 1 0 100
Ulaşım sisteminin gelişiminde etkili olan faktörleri açıkla.	1 1 0 100
Cevre ve Toplum	1 0 0 0
Türkiye'deki bölgesel kalkınma projelerini ekonomik, sosyal ve kültürel etkileri açısından değerlendirir.	1 1 0 100
Doğal unsurları üretim, dağıtım ve tüketim süreçleri üzerindeki etkisini açısından değerlendirir.	1 1 0 100
Doğal kaynakların sürdürülebilir kullanımını geri dönüşüm stratejileri açısından değerlendirir.	1 1 0 100
Sosyal-2	S D Y B%
Tarih-2	S D Y B%
İnsanlığın Hafızası Tarih	1 0 0 0
İslamiyet Yayılıyor	1 0 0 0
Büyük Selçuklu Devleti'nin Yönetim ve Toplum Yapısı	1 0 0 0
Türklerde Coğrafya ile Oluşan Yaşam Tarzı	1 1 0 100
Fetih ve Fatih	1 0 0 0
İhtilaller Çağı	1 1 0 100
Atatürk Dönemi İç Politikadaki Gelişmeler	1 1 0 100
İggallerin Başlaması ve Millî Mücadele'ye Hazırlık	1 0 0 0
I. Dünya Savaşı (1914-1918)	2 2 0 100
20. Yüzyıl Başlarında Osmanlı Devleti	1 1 0 100
Coğrafya-2	S D Y B%
Türkiye'de uygulanan ekonomi politikalarını mekânsal etkileri açısından değerlendirir.	1 0 0 0
Şehirlerin küresel ve bölgesel etkilerini fonksiyonel açıdan yorumlar.	1 0 0 0
Ulaşım sisteminin gelişiminde etkili olan faktörleri açıkla.	2 0 0 0
Türk kültür bölgeleri ile ülkemiz arasındaki tarihi ve kültürel bağları açıkla.	2 1 0 50
Ülkeler ve bölgeler arasındaki ticaret ile ham madde, üretim ve pazar alanlarını ilişkilendirir.	1 0 0 0
Ortak doğal ve kültürel mirasa yönelik tehditleri açıkla.	1 0 0 0
Doğal Kaynak Kullanımının Çevresel Etkileri	2 0 0 0
Tarım-Ekonomi ilişkisi	1 0 0 0
Felsefe	S D Y B%
Felsefenin ortaya çıkışını hazırlayan düşünce ortamını açıkla.	1 0 0 0
Düşünme ve akıl yürütmede dili doğru kullanmanın önemi açıkla.	1 0 0 0
Ahlak felsefesinin konusunu ve problemlerini açıkla.	1 0 0 0
Psikolojinin konusunu kavra.	1 0 0 0
Psikolojinin Temel Süreçleri	1 0 0 0
Algıyı etkileyen etkenleri açıkla.	1 0 0 0
Felsefe Grubu	S D Y B%
Sosyolojik araştırmalarda kullanılan yöntemleri tanı.	1 0 0 0
Manlığın pratik yaşam açısından önemini fark eder.	1 0 0 0
Bilim, Teknoloji ve Kitle İletişim Araçları	1 1 0 100
Sembolik Mantığa Geçiş	1 0 0 0
Toplumsal Değişme ve Değişmeyi Etkileyen Faktörler	1 0 0 0
Önemler Mantığı	1 0 0 0
Din Kül. ve Ahl. Bil.	S D Y B%
DİN VE İSLAM	1 0 0 0
Ahlaki Tutum ve Davranışlar	1 0 0 0
İslam Düşüncesinde İtikadi, Siyasi ve Fikhi Yorumlar	1 0 0 0
Kur'an'a Göre Hz. Muhammed	1 0 0 0
İnançla İlgili Meseleler	1 0 0 0
Güncel Dinî Meseleler	1 0 0 0
Felsefe (Seçmeli)	S D Y B%
Düşünme ve akıl yürütmede dili doğru kullanmanın önemi açıkla.	1 0 0 0
Örnek felsefi metinlerden hareketle MÖ 6. yüzyıl-MS 2. yüzyıl filozoflarının felsefi görüşlerini analiz eder.	1 0 0 0
Davranışın oluşum sürecini fark eder.	1 0 0 0
Toplumsal konum, statü ve rol kavramları arasında ilişki kurar.	1 0 0 0
Kültürün öğelerini analiz eder.	1 0 0 0
Akıl ikelerinin önemini değerlendirir.	1 0 0 0

Matematik	S D Y B%
Matematik-2	S D Y B%
Dört İşlem Yeteneği	1 1 0 100
Çarpımlara Ayırma	1 0 1 0
Asal Sayılar ve Aralarında Asal Sayılar	1 1 0 100
Kökü ifadeler	1 0 0 0
Polinomlarda Bölme İşlemi ve Bölme İşleminde Kalanı Bulma	1 0 0 0
Kartezyen Çarpım	1 0 0 0
Eşitsizlikler	1 0 0 0
Önemler ve Bileşik Önemler	1 0 0 0
Pascal Üçgeni ve Binom Açılımı	1 0 0 0
Logaritma Fonksiyonunun Özellikleri	2 0 0 0
Aritmetik Dizi	1 1 0 100
Parabolün Tepe Noktası	1 0 0 0
OLASILIK	1 0 0 0
Permutasyon	1 0 0 0
Fonksiyonlarda İşlemler	1 0 0 0
0/0 Belirsizliği	1 0 0 0
LİMİT VE SÜREKLİLİK	1 0 0 0
Türev Kuralları	1 0 0 0

SONUÇ BELGESİ							
MANİSA / YUNUSEMRE / KEP AKADEMİ							
Öğrenci			Numara	Sınıf			
BAHATTİN TALHA ÖZEN			21175	12E			
Puan Türü	Puan	Genel Ortalama	Dereceler				
			Snf	Kurum	İlçe	İl	Genel
SÖZ	▲ 244,975	213,530	60	104	205	415	10330
SAY	▼ 195,603	244,390	50	269	634	1160	34300
EA	▲ 262,023	232,070	41	109	279	471	13089
Katılımlar:			92	397	838	1612	49064

T.C.No ile eşleşen TYT bilgileriniz kullanılmıştır.

Ders	Soru	Doğru	Yanlış	Net	Başarı %	Sınıf Ort.	Kurum Ort.	Genel Ort.
Türkçe	40	33	7	31,25	78			
Tarih-1	5	4	1	3,75	75			
Coğrafya-1	5	3	2	2,50	50			
Felsefe	5	2	1	1,75	35			
Din Kült. ve Ahl. Bil.	5	4	1	3,75	75			
TYT Sosyal	20	13	5	11,75	59			
Matematik-1	30	6	3	5,25	18			
Geometri	10	0	0	0,00	0			
TYT Matematik	40	6	3	5,25	13			
Fizik	7	0	3	-0,75	-11			
Kimya	7	1	0	1,00	14			
Biyoloji	6	0	1	-0,25	-4			
TYT Fen	20	1	4	0,00	0			
Türkçe	6	4	2	3,50	58	▼ 4,40	▲ 1,91	▲ 1,51
Edebiyat	18	13	3	12,25	68	▲ 7,80	▲ 2,89	▲ 1,90
Tarih-1	10	6	4	5,00	50	▼ 5,93	▲ 2,38	▲ 1,98
Coğrafya-1	6	4	2	3,50	58	▲ 3,04	▲ 1,19	▲ 0,97
Edebiyat-Sosyal-1	40	27	11	24,25	61	▲ 21,18	▲ 8,37	▲ 6,37
Matematik-2	30	5	4	4,00	13	▼ 4,05	▼ 6,89	▼ 7,44
Geometri	10	0	1	-0,25	-3	▼ 0,40	▼ 1,57	▼ 1,78
Matematik	40	5	5	3,75	9	▼ 4,46	▼ 8,46	▼ 9,22
Toplam:	280	85	35	76,25	27	▼ 81,24	▼ 81,68	▼ 84,64
Soru No	1234567890123456789012345678901234567890							
Edebiyat-Sosyal-1	BcbAADBEC EEECaBCCDbD AaCDeCEbABbbAedEDC							
Cevap Anahtarı	B BAEAADBECBEEECDBCCDDABCDCCEAEABCCABCEDC							
Matematik	B E B ab C e a D d							
Cevap Anahtarı	BCDEBCCDABCACABCCBCCABBBAEBDCBCDADADB							

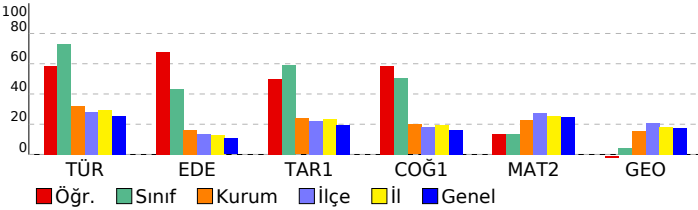

ORJİNAL TG AYT 1				
DERSLERE GÖRE ANALİZ				
Edebiyat-Sosyal-1				
Türkçe	S	D	Y	B%
Metne Sözcük Yerleştirme	1	0	1	0
Parçadaki Cümlelerin İçerik ve Özellikleri	1	1	0	100
Paragrafta Yardımcı Düşünceler	4	3	1	75
Edebiyat	S	D	Y	B%
Edebi Sanatlar	1	1	0	100
Geleneksel Türk Tiyatrosu	1	0	0	0
Şiir	1	1	0	100
Geçmiş Dönemi Türk Edebiyatı	1	1	0	100
Aşık Edebiyatında Nazım Türleri	1	1	0	100
Divan Edebiyatında Şiir	1	1	0	100
Divan Edebiyatında Nazım Türleri	1	1	0	100
Tanzimat Dönemi Sanatçıları	1	1	0	100
Millî Mücadele Dönemi Edebiyatı ve Sanatçıları	1	0	1	0
Servetifunun Dönemi Sanatçıları	1	1	0	100
Cumhuriyet Dönemi'nde Tiyatro	2	2	0	100
Millî Edebiyat Dönemi'nde Roman	2	0	2	0
Cumhuriyet Dönemi'nde Şiir / Garip Akımı	2	2	0	100
Edebi Akımlar	1	1	0	100
Cumhuriyet Dönemi'nde Modernizmi ve Postmodernizmi Esas Alan Roman	1	0	0	0
Tarih-1	S	D	Y	B%
İslamiyet Yayılıyor	1	0	1	0
İnsanlığın Hafızası Tarih	1	1	0	100
Büyük Selçuklu Devleti'nin Yönetim ve Toplum Yapısı	1	1	0	100
İslam Dünyası Liderliği	1	1	0	100
Avrupa'da Değişim Çağı	1	0	1	0
İggallerin Başlaması ve Millî Mücadele'ye Hazırlık	1	1	0	100
I. Dünya Savaşı (1914-1918)	3	2	1	67
Siyasi Alandaki İnkılaplar	1	0	1	0
Coğrafya-1	S	D	Y	B%
Beşeri Sistemler	1	0	1	0
Ulaşım sisteminin gelişiminde etkili olan faktörleri açıkla.	1	1	0	100
Çevre ve Toplum	1	1	0	100
Türkiye'deki bölgesel kalkınma projelerini ekonomik, sosyal ve kültürel etkileri açısından değerlendirir.	1	1	0	100
Doğal unsurları üretim, dağıtım ve tüketim süreçleri üzerindeki etkisi açısından değerlendirir.	1	0	1	0
Doğal kaynakların sürdürülebilir kullanımını geri dönüşüm stratejileri açısından değerlendirir.	1	1	0	100
Matematik	S	D	Y	B%
Matematik-2	S	D	Y	B%
Dört İşlem Yeteneği	1	1	0	100
Çarpımlara Ayırma	1	0	0	0
Asal Sayılar ve Aralarında Asal Sayılar	1	1	0	100
Kökü İfadeler	1	1	0	100
Polinomlarda Bölme İşlemi ve Bölme İşleminde Kalanı Bulma	1	0	0	0
Kartezyen Çarpım	1	0	0	0
Eşitsizlikler	1	0	0	0
Önermeler ve Bileşik Önermeler	1	0	0	0
Pascal Üçgeni ve Binom Açılımı	1	0	0	0
Logaritma Fonksiyonunun Özellikleri	2	0	0	0
Aritmetik Dizi	1	0	1	0
Parabolün Tepe Noktası	1	0	0	0
OLASILIK	1	0	0	0
Permütasyon	1	0	1	0
Fonksiyonlarda İşlemler	1	1	0	100
0/0 Belirsizliği	1	0	0	0
LİMİT VE SÜREKLİLİK	1	0	0	0
Türev Kuralları	1	0	0	0
Türevin Fiziksel Anlamı ve Türevin Geometrik Yorumu	1	0	0	0
Minimum-Maksimum Problemleri	1	0	1	0
Artanlık-Azalanlık-Ekstremum Noktalar	1	0	0	0
Integral Alma Kuralları	1	0	0	0
Integral ile Alan Hesabı	2	0	0	0
Değişken Değiştirme Yöntemiyle İntegral Alma	1	0	0	0
Trigonometrik Fonksiyonların Aralığı ve Sıralaması	1	0	0	0
Üçgenin Trigonometrik Bağlantıları	1	0	0	0
Yarı Açılış Formülleri	1	1	0	100
Trigonometrik Denklemler	1	0	1	0
Geometri	S	D	Y	B%
Geometrik Kavramlar ve Doğru Açılar	1	0	1	0
Paralelkenar	1	0	0	0
Dairede Çevre ve Alan	1	0	0	0
Çemberin Analitik İncelenmesi	2	0	0	0
ANALİTİK GEOMETRİ	3	0	0	0
Dönüşüm Geometrisi	1	0	0	0
Prizmalar	1	0	0	0

SONUÇ BELGESİ							
MANİSA / YUNUSEMRE / KEP AKADEMİ							
Öğrenci			Numara		Sınıf		
BEGÜM KIRTOK			0		12E		
Puan Türü	Puan	Genel Ortalama	Dereceler				
			Snf	Kurum	İlçe	İl	Genel
SÖZ	▲ 250,065	213,530	52	89	177	374	9442
SAY	▼ 203,675	244,390	29	226	562	1026	30895
EA	▲ 269,358	232,070	34	93	243	404	11051
Katılımlar:			92	397	838	1612	49064

T.C.No ile eşleşen TYT bilgileriniz kullanılmıştır.

Ders	Soru	Doğru	Yanlış	Net	Başarı %	Sınıf Ort.	Kurum Ort.	Genel Ort.
Türkçe	40	32	8	30.00	75			
Tarih-1	5	5	0	5.00	100			
Coğrafya-1	5	2	2	1.50	30			
Felsefe	5	3	0	3.00	60			
Din Kült. ve Ahl. Bil.	5	2	2	1.50	30			
TYT Sosyal	20	12	4	11.00	55			
Matematik-1	30	11	4	10.00	33			
Geometri	10	2	1	1.75	18			
TYT Matematik	40	13	5	11.75	29			
Fizik	7	0	1	-0.25	-4			
Kimya	7	0	1	-0.25	-4			
Biyoloji	6	1	1	0.75	13			
TYT Fen	20	1	3	0.25	1			
Türkçe	6	6	0	6,00	100	▲ 4,40	▲ 1,91	▲ 1,51
Edebiyat	18	9	5	7,75	43	▼ 7,80	▲ 2,89	▲ 1,90
Tarih-1	10	7	2	6,50	65	▲ 5,93	▲ 2,38	▲ 1,98
Coğrafya-1	6	4	1	3,75	63	▲ 3,04	▲ 1,19	▲ 0,97
Edebiyat-Sosyal-1	40	26	8	24,00	60	▲ 21,18	▲ 8,37	▲ 6,37
Matematik-2	30	5	3	4,25	14	▲ 4,05	▼ 6,89	▼ 7,44
Geometri	10	1	3	0,25	3	▼ 0,40	▼ 1,57	▼ 1,78
Matematik	40	6	6	4,50	11	▲ 4,46	▼ 8,46	▼ 9,22
Toplam:	280	90	34	81,50	29	▲ 81,24	▼ 81,68	▼ 84,64
Soru No	1234567890123456789012345678901234567890							
Edebiyat-Sosyal-1	ABADEACBaEEd e DC beBADECA CbEbBCBA CCb							
Cevap Anahtarı	A ABADEACBBEECEBEDEDCCBADECADCCCEBCBADCCCE							
Matematik	E BB A eA e e b c Ae							
Cevap Anahtarı	A EBBCCADCCABADCBACCBCAEBBDBBCDDADCADB							

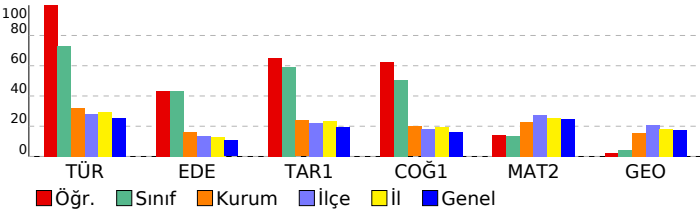

ORJİNAL TG AYT 1				
DERSLERE GÖRE ANALİZ				
Edebiyat-Sosyal-1				
Türkçe	S	D	Y	B%
Metne Sözcük Yerleştirme	1	1	0	100
Parçadaki Cümlelerin İçerik ve Özellikleri	1	1	0	100
Paragrafta Yardımcı Düşünceler	4	4	0	100
Edebiyat	S	D	Y	B%
Edebi Sanatlar	1	1	0	100
Geleneksel Türk Tiyatrosu	1	1	0	100
Şiir	1	0	1	0
Geçiş Dönemi Türk Edebiyatı	1	1	0	100
Aşık Edebiyatında Nazım Türleri	1	1	0	100
Divan Edebiyatında Şiir	1	0	1	0
Divan Edebiyatında Nazım Türleri	1	0	0	0
Tanzimat Dönemi Sanatçıları	1	0	0	0
Millî Mücadele Dönemi Edebiyatı ve Sanatçıları	1	0	1	0
Servetifunun Dönemi Sanatçıları	1	0	0	0
Cumhuriyet Dönemi'nde Tiyatro	2	1	1	50
Millî Edebiyat Dönemi'nde Roman	2	2	0	100
Cumhuriyet Dönemi'nde Şiir / Garip Akımı	2	1	0	50
Edebi Akımlar	1	0	1	0
Cumhuriyet Dönemi'nde Modernizmi ve Postmodernizmi Esas Alan Roman	1	1	0	100
Tarih-1	S	D	Y	B%
İslamiyet Yayılıyor	1	1	0	100
İnsanlığın Hafızası Tarih	1	1	0	100
Büyük Selçuklu Devleti'nin Yönetim ve Toplum Yapısı	1	1	0	100
İslam Dünyası Liderliği	1	0	0	0
Avrupa'da Değişim Çağı	1	1	0	100
İggallerin Başlaması ve Millî Mücadele'ye Hazırlık	1	0	1	0
I. Dünya Savaşı (1914-1918)	3	3	0	100
Siyasi Alandaki İnkılaplar	1	0	1	0
Coğrafya-1	S	D	Y	B%
Beşeri Sistemler	1	1	0	100
Ulaşım sisteminin gelişiminde etkili olan faktörleri açıkla.	1	1	0	100
Çevre ve Toplum	1	0	0	0
Türkiye'deki bölgesel kalkınma projelerini ekonomik, sosyal ve kültürel etkileri açısından değerlendirir.	1	1	0	100
Doğal unsurları üretim, dağıtım ve tüketim süreçleri üzerindeki etkisi açısından değerlendirir.	1	1	0	100
Doğal kaynakların sürdürülebilir kullanımını geri dönüşüm stratejileri açısından değerlendirir.	1	0	1	0
Matematik	S	D	Y	B%
Matematik-2	S	D	Y	B%
Dört İşlem Yeteneği	1	1	0	100
Çarpımlara Ayırma	1	0	0	0
Asal Sayılar ve Aralarında Asal Sayılar	1	1	0	100
Kökü İfadeler	1	1	0	100
Polinomlarda Bölme İşlemi ve Bölme İşleminde Kalanı Bulma	1	0	0	0
Kartezyen Çarpım	1	0	0	0
Eşitsizlikler	1	1	0	100
Önermeler ve Bileşik Önermeler	1	0	0	0
Pascal Üçgeni ve Binom Açılımı	1	0	0	0
Logaritma Fonksiyonunun Özellikleri	2	0	1	0
Aritmetik Dizi	1	1	0	100
Parabolün Tepe Noktası	1	0	0	0
OLASILIK	1	0	0	0
Permütasyon	1	0	1	0
Fonksiyonlarda İşlemler	1	0	0	0
0/0 Belirsizliği	1	0	0	0
LİMİT VE SÜREKLİLİK	1	0	0	0
Türev Kuralları	1	0	0	0
Türevin Fiziksel Anlamı ve Türevin Geometrik Yorumu	1	0	0	0
Minimum-Maksimum Problemleri	1	0	0	0
Artanlık-Azalanlık-Ekstremum Noktalar	1	0	0	0
Integral Alma Kuralları	1	0	0	0
Integral ile Alan Hesabı	2	0	0	0
Değişken Değiştirme Yöntemiyle İntegral Alma	1	0	0	0
Trigonometrik Fonksiyonların Aralığı ve Sıralaması	1	0	1	0
Üçgenin Trigonometrik Bağlantıları	1	0	0	0
Yarım Açılış Formülleri	1	0	0	0
Trigonometrik Denklemler	1	0	0	0
Geometri	S	D	Y	B%
Geometrik Kavramlar ve Doğru Açılar	1	0	0	0
Paralelkenar	1	0	0	0
Dairede Çevre ve Alan	1	0	1	0
Çemberin Analitik İncelenmesi	2	0	0	0
ANALİTİK GEOMETRİ	3	1	2	33
Dönüşüm Geometrisi	1	0	0	0
Prizmalar	1	0	0	0

SONUÇ BELGESİ							
MANİSA / YUNUSEMRE / KEP AKADEMİ							
Öğrenci			Numara		Sınıf		
BEYZA ÇETİN			0		12E		
Puan Türü	Puan	Genel Ortalama	Dereceler				
			Snf	Kurum	İlçe	İl	Genel
SÖZ	▼ 201,618	213,530	87	216	471	929	25927
SAY	▼ 179,490	244,390	68	325	726	1344	41943
EA	▼ 225,488	232,070	70	202	480	882	25497
Katılımlar:			92	397	838	1612	49064

T.C.No ile eşleşen TYT bilgileriniz kullanılmıştır.

Ders	Soru	Doğru	Yanlış	Net	Başarı %	Sınıf Ort.	Kurum Ort.	Genel Ort.
Türkçe	40	24	14	20,50	51			
Tarih-1	5	3	1	2,75	55			
Coğrafya-1	5	3	2	2,50	50			
Felsefe	5	1	3	0,25	5			
Din Kült. ve Ahl. Bil.	5	2	2	1,50	30			
TYT Sosyal	20	9	8	7,00	35			
Matematik-1	30	2	5	0,75	3			
Geometri	10	0	1	-0,25	-3			
TYT Matematik	40	2	6	0,50	1			
Fizik	7	0	0	0,00	0			
Kimya	7	0	0	0,00	0			
Biyoloji	6	0	0	0,00	0			
TYT Fen	20	0	0	0,00	0			
Türkçe	6	4	1	3,75	63	▼ 4,40	▲ 1,91	▲ 1,51
Edebiyat	18	10	4	9,00	50	▲ 7,80	▲ 2,89	▲ 1,90
Tarih-1	10	3	3	2,25	23	▼ 5,93	▼ 2,38	▲ 1,98
Coğrafya-1	6	3	1	2,75	46	▼ 3,04	▲ 1,19	▲ 0,97
Edebiyat-Sosyal-1	40	20	9	17,75	44	▼ 21,18	▲ 8,37	▲ 6,37
Matematik-2	30	7	1	6,75	23	▲ 4,05	▼ 6,89	▼ 7,44
Geometri	10	0	0	0,00	0	▼ 0,40	▼ 1,57	▼ 1,78
Matematik	40	7	1	6,75	17	▲ 4,46	▼ 8,46	▼ 9,22
Toplam:	280	62	38	52,50	19	▼ 81,24	▼ 81,68	▼ 84,64
Soru No	1234567890123456789012345678901234567890							
Edebiyat-Sosyal-1	eBADE CBBccCB e DCDC e dA EaBb A CCc							
Cevap Anahtarı	A ABADAEACBBEECBEDDCDCBADECADCCCECBCBADCCCE							
Matematik	dBBBC A CB							
Cevap Anahtarı	A EBBCCADCCABADCBACCBCAEBBDBBCDDADCABD							

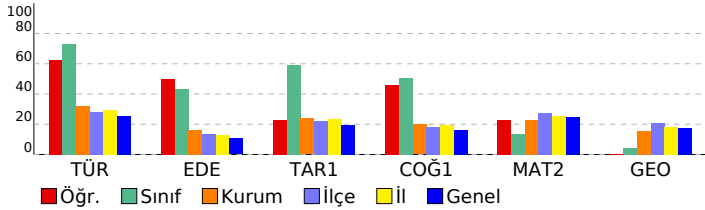

ORJİNAL TG AYT 1				
DERSLERE GÖRE ANALİZ				
Edebiyat-Sosyal-1				
Türkçe	S	D	Y	B%
Metne Sözcük Yerleştirme	1	0	1	0
Parçadaki Cümlelerin İçerik ve Özellikleri	1	1	0	100
Paragrafta Yardımcı Düşünceler	4	3	0	75
Edebiyat	S	D	Y	B%
Edebi Sanatlar	1	1	0	100
Geleneksel Türk Tiyatrosu	1	1	0	100
Şiir	1	1	0	100
Geçmiş Dönemi Türk Edebiyatı	1	0	1	0
Aşık Edebiyatında Nazım Türleri	1	0	1	0
Divan Edebiyatında Şiir	1	1	0	100
Divan Edebiyatında Nazım Türleri	1	1	0	100
Tanzimat Dönemi Sanatçıları	1	0	0	0
Millî Mücadele Dönemi Edebiyatı ve Sanatçıları	1	0	1	0
Servetifunun Dönemi Sanatçıları	1	0	0	0
Cumhuriyet Dönemi'nde Tiyatro	2	2	0	100
Millî Edebiyat Dönemi'nde Roman	2	1	0	50
Cumhuriyet Dönemi'nde Şiir / Garip Akımı	2	1	1	50
Edebi Akımlar	1	1	0	100
Cumhuriyet Dönemi'nde Modernizmi ve Postmodernizmi Esas Alan Roman	1	0	0	0
Tarih-1	S	D	Y	B%
İslamiyet Yayılıyor	1	0	0	0
İnsanlığın Hafızası Tarih	1	0	1	0
Büyük Selçuklu Devleti'nin Yönetim ve Toplum Yapısı	1	1	0	100
İslam Dünyası Liderliği	1	0	0	0
Avrupa'da Değişim Çağı	1	0	0	0
İggallerin Başlaması ve Millî Mücadele'ye Hazırlık	1	0	0	0
I. Dünya Savaşı (1914-1918)	3	2	1	67
Siyasi Alandaki İnkılaplar	1	0	1	0
Coğrafya-1	S	D	Y	B%
Beşeri Sistemler	1	0	0	0
Ulaşım sisteminin gelişiminde etkili olan faktörleri açıkla.	1	1	0	100
Çevre ve Toplum	1	0	0	0
Türkiye'deki bölgesel kalkınma projelerini ekonomik, sosyal ve kültürel etkileri açısından değerlendirir.	1	1	0	100
Doğal unsurları üretim, dağıtım ve tüketim süreçleri üzerindeki etkisi açısından değerlendirir.	1	1	0	100
Doğal kaynakların sürdürülebilir kullanımını geri dönüşüm stratejileri açısından değerlendirir.	1	0	1	0
Matematik	S	D	Y	B%
Matematik-2	S	D	Y	B%
Dört İşlem Yeteneği	1	0	1	0
Çarpımlara Ayırma	1	1	0	100
Asal Sayılar ve Aralarında Asal Sayılar	1	1	0	100
Kökü İfadeler	1	1	0	100
Polinomlarda Bölme İşlemi ve Bölme İşleminde Kalanı Bulma	1	1	0	100
Kartezyen Çarpım	1	0	0	0
Eşitsizlikler	1	0	0	0
Önemler ve Bileşik Önemler	1	0	0	0
Pascal Üçgeni ve Binom Açılımı	1	0	0	0
Logaritma Fonksiyonunun Özellikleri	2	0	0	0
Aritmetik Dizi	1	0	0	0
Parabolün Tepe Noktası	1	0	0	0
OLASILIK	1	1	0	100
Permutasyon	1	0	0	0
Fonksiyonlarda İşlemler	1	0	0	0
0/0 Belirsizliği	1	0	0	0
LİMİT VE SÜREKLİLİK	1	0	0	0
Türev Kuralları	1	0	0	0
Türevin Fiziksel Anlamı ve Türevin Geometrik Yorumu	1	0	0	0
Minimum-Maksimum Problemleri	1	1	0	100
Artanlık-Azalanlık-Ekstremum Noktalar	1	1	0	100
Integral Alma Kuralları	1	0	0	0
Integral ile Alan Hesabı	2	0	0	0
Değişken Değiştirme Yöntemiyle İntegral Alma	1	0	0	0
Trigonometrik Fonksiyonların Aralığı ve Sıralaması	1	0	0	0
Üçgenin Trigonometrik Bağlantıları	1	0	0	0
Yarı Açılış Formülleri	1	0	0	0
Trigonometrik Denklemler	1	0	0	0
Geometri	S	D	Y	B%
Geometrik Kavramlar ve Doğru Açılar	1	0	0	0
Paralelkenar	1	0	0	0
Dairede Çevre ve Alan	1	0	0	0
Çemberin Analitik İncelenmesi	2	0	0	0
ANALİTİK GEOMETRİ	3	0	0	0
Dönüşüm Geometrisi	1	0	0	0
Prizmalar	1	0	0	0

SONUÇ BELGESİ							
MANİSA / YUNUSEMRE / KEP AKADEMİ							
Öğrenci			Numara		Sınıf		
BEYZA ORTA			0		12E		
Puan Türü	Puan	Genel Ortalama	Dereceler				
			Snf	Kurum	İlçe	İl	Genel
SÖZ	▲ 307,590	213,530	12	16	37	84	2547
SAY	▼ 195,073	244,390	51	270	635	1170	34575
EA	▲ 249,820	232,070	51	131	341	599	16963
Katılımlar:			92	397	838	1612	49064

T.C.No ile eşleşen TYT bilgileriniz kullanılmıştır.

Ders	Soru	Doğru	Yanlış	Net	Başarı %	Sınıf Ort.	Kurum Ort.	Genel Ort.
Türkçe	40	29	5	27.75	69			
Tarih-1	5	3	2	2.50	50			
Coğrafya-1	5	5	0	5.00	100			
Felsefe	5	3	0	3.00	60			
Din Kül. ve Ahl. Bil.	5	2	2	1.50	30			
TYT Sosyal	20	13	4	12.00	60			
Matematik-1	30	9	0	9.00	30			
Geometri	10	0	2	-0.50	-5			
TYT Matematik	40	9	2	8.50	21			

Fizik	7	0	0	0.00	0			
Kimya	7	0	0	0.00	0			
Biyoloji	6	0	0	0.00	0			
TYT Fen	20	0	0	0.00	0			

Türkçe	6	3	3	2,25	38	▼ 4,40	▲ 1,91	▲ 1,51
Edebiyat	18	11	3	10,25	57	▲ 7,80	▲ 2,89	▲ 1,90
Tarih-1	10	6	3	5,25	53	▼ 5,93	▲ 2,38	▲ 1,98
Coğrafya-1	6	3	1	2,75	46	▼ 3,04	▲ 1,19	▲ 0,97
Edebiyat-Sosyal-1	40	23	10	20,50	51	▼ 21,18	▲ 8,37	▲ 6,37
Tarih-2	11	5	2	4,50	41	▲ 2,12	▲ 0,94	▲ 0,94
Coğrafya-2	11	8	1	7,75	70	▲ 2,95	▲ 1,37	▲ 1,43
Felsefe	6	4	2	3,50	58	▲ 0,91	▲ 0,43	▲ 0,49
Felsefe Grubu	6	5	1	4,75	79	▲ 0,94	▲ 0,43	▲ 0,48
Din Kül. ve Ahl. Bil.	6	4	1	3,75	63	▲ 1,05	▲ 0,62	▲ 0,65
Felsefe (Seçmeli)	6	0	0	0,00	0	◆ 0,00	◆ 0,00	◆ 0,00
Sosyal-2	40	26	7	24,25	61	▲ 7,97	▲ 3,80	▲ 3,99
Matematik-2	30	4	2	3,50	12	▼ 4,05	▼ 6,89	▼ 7,44
Geometri	10	0	0	0,00	0	▼ 0,40	▼ 1,57	▼ 1,78
Matematik	40	4	2	3,50	9	▼ 4,46	▼ 8,46	▼ 9,22
Toplam:	280	104	30	96,50	34	▲ 81,24	▲ 81,68	▲ 84,64

Soru No	1234567890123456789012345678901234567890
Edebiyat-Sosyal-1	dBAcdACaBEECB DEDb BAeCADC aaaCc CCE
Cevap Anahtarı	A ABADeACBBEECBEDeDCDCCBADECADCCCECBCBADCCCE
Sosyal-2	ecE CB BEC AaEEBEDADBBDeDaCDBEAEEeBE
Cevap Anahtarı	A ECDEECBCCBECDAABEEBEDADBBDBCCDDBEAEDBECEBEEBD
Matematik	EdBa A C
Cevap Anahtarı	A EBBCCADCCABADCBACCBCAEBBDBBCCDDADCABD

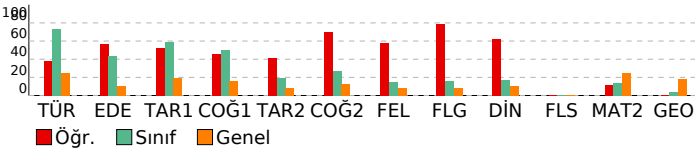

ORJİNAL TG AYT 1

DERSLERE GÖRE ANALİZ			
Edebiyat-Sosyal-1			
Türkçe	S	D	Y B%
Metne Sözcük Yerleştirme	1	0	1 0
Parçadaki Cümlelerin İçerik ve Özellikleri	1	1	0 100
Paragrafta Yardımcı Düşünceler	4	2	2 50
Edebiyat	S	D	Y B%
Edebi Sanatlar	1	1	0 100
Genelkesele Türk Tiyatrosu	1	0	1 0
Şiir	1	1	0 100
Geçmiş Dönemi Türk Edebiyatı	1	1	0 100
Aşık Edebiyatında Nazım Türleri	1	1	0 100
Divan Edebiyatında Şiir	1	1	0 100
Divan Edebiyatında Nazım Türleri	1	1	0 100
Tanzimat Dönemi Sanatçıları	1	0	0 0
Millî Mücadele Dönemi Edebiyatı ve Sanatçıları	1	1	0 100
Servetifunun Dönemi Sanatçıları	1	1	0 100
Cumhuriyet Dönemi'nde Tiyatro	2	1	0 50
Millî Edebiyat Dönemi'nde Roman	2	1	1 50
Cumhuriyet Dönemi'nde Şiir / Garip Akımı	2	1	0 50
Edebi Akımlar	1	0	0 0
Cumhuriyet Dönemi'nde Modernizmi ve Postmodernizmi Esas Alan Roman	1	0	1 0
Tarih-1	S	D	Y B%
İslamiyet Yayılıyor	1	1	0 100
İnsanlığın Hafızası Tarih	1	1	0 100
Büyük Selçuklu Devleti'nin Yönetim ve Toplum Yapısı	1	1	0 100
İslam Dünyası Liderliği	1	1	0 100
Avrupa'da Değişim Çağı	1	1	0 100
İggallerin Başlaması ve Millî Mücadele'ye Hazırlık	1	0	0 0
1. Dünya Savaşı (1914-1918)	3	1	2 33
Siyasi Alandaki İnkılaplar	1	0	1 0
Coğrafya-1	S	D	Y B%
Beşeri Sistemler	1	0	1 0
Ulaşım sisteminin gelişiminde etkili olan faktörleri açıklar.	1	0	0 0
Cevre ve Toplum	1	0	0 0
Türkiye'deki bölgesel kalkınma projelerini ekonomik, sosyal ve kültürel etkileri açısından değerlendirir.	1	1	0 100
Doğal unsurları üretim, dağıtım ve tüketim süreçleri üzerindeki etkisini açısından değerlendirir.	1	1	0 100
Doğal kaynakların sürdürülebilir kullanımını geri dönüşüm stratejileri açısından değerlendirir.	1	1	0 100
Sosyal-2	S	D	Y B%
Tarih-2	S	D	Y B%
İnsanlığın Hafızası Tarih	1	0	0 0
İslamiyet Yayılıyor	1	0	1 0
Büyük Selçuklu Devleti'nin Yönetim ve Toplum Yapısı	1	0	1 0
Türklerde Coğrafya ile Oluşan Yaşam Tarzı	1	1	0 100
Fethih ve Fatih	1	0	0 0
İhtilaller Çağı	1	1	0 100
Atatürk Dönemi İç Politikadaki Gelişmeler	1	1	0 100
İggallerin Başlaması ve Millî Mücadele'ye Hazırlık	1	0	0 0
1. Dünya Savaşı (1914-1918)	2	1	0 50
20. Yüzyıl Başlarında Osmanlı Devleti	1	1	0 100
Coğrafya-2	S	D	Y B%
Türkiye'de uygulanan ekonomi politikalarını mekânsal etkileri açısından değerlendirir.	1	1	0 100
Şehirlerin küresel ve bölgesel etkilerini fonksiyonel açıdan yorumlar.	1	0	0 0
Ulaşım sisteminin gelişiminde etkili olan faktörleri açıklar.	2	1	0 50
Türk kültür bölgeleri ile ülkemiz arasındaki tarihi ve kültürel bağları açıklar.	2	1	1 50
Ülkeler ve bölgeler arasındaki ticaret ile ham madde, üretim ve pazar alanlarını ilişkilendirir.	1	1	0 100
Ortak doğal ve kültürel mirasa yönelik tehditleri açıklar.	1	1	0 100
Doğal Kaynak Kullanımının Çevresel Etkileri	2	2	0 100
Tarım-Ekonomi ilişkisi	1	1	0 100
Felsefe	S	D	Y B%
Felsefenin ortaya çıkışını hazırlayan düşünce ortamını açıklar.	1	1	0 100
Düşünme ve akıl yürütmeye dili doğru kullanmanın önemi açıklar.	1	1	0 100
Ahlak felsefesinin konusunu ve problemlerini açıklar.	1	1	0 100
Psikolojinin konusunu kavrar.	1	1	0 100
Psikolojinin Temel Süreçleri	1	0	1 0
Algıyı etkileyen etkenleri açıklar.	1	0	1 0
Felsefe Grubu	S	D	Y B%
Sosyolojik araştırmalarda kullanılan yöntemleri tanırlar.	1	1	0 100
Mantığın pratik yaşam açısından önemini fark eder.	1	0	1 0
Bilim, Teknoloji ve Kitle İletişim Araçları	1	1	0 100
Sembolik Mantığa Geçiş	1	1	0 100
Toplumsal Değişme ve Değişmeyi Etkileyen Faktörler	1	1	0 100
Önemler Mantığı	1	1	0 100
Din Kül. ve Ahl. Bil.	S	D	Y B%
DİN VE İSLAM	1	1	0 100
Ahlaki Tutum ve Davranışlar	1	1	0 100
İslam Düşüncesinde İtikadi, Siyasi ve Fikhi Yorumlar	1	0	1 0
Kur'an'a Göre Hz. Muhammed	1	1	0 100
İnançla İlgili Meseleler	1	1	0 100
Güncel Dinî Meseleler	1	0	0 0
Felsefe (Seçmeli)	S	D	Y B%
Düşünme ve akıl yürütmeye dili doğru kullanmanın önemi açıklar.	1	0	0 0
Örnek felsefi metinlerden hareketle MÖ 6. yüzyıl-MS 2. yüzyıl filozoflarının felsefi görüşlerini analiz eder.	1	0	0 0
Davranışın oluşum sürecini fark eder.	1	0	0 0
Toplumsal konum, statü ve rol kavramları arasında ilişki kurar.	1	0	0 0
Kültürün öğelerini analiz eder.	1	0	0 0
Akıl ikelerinin önemi değerlendirir.	1	0	0 0

Matematik			
Matematik-2			
Dört İşlem Yeteneği	S	D	Y B%
Dört İşlem Yeteneği	1	1	0 100
Çarpımlara Ayırma	1	0	1 0
Asal Sayılar ve Aralarında Asal Sayılar	1	1	0 100
Kökü ifadeler	1	0	1 0
Polinomlarda Bölme İşlemi ve Bölme İşleminde Kalanı Bulma	1	0	0 0
Kartezyen Çarpım	1	0	0 0
Eşitsizlikler	1	0	0 0
Önemler ve Bileşik Önemler	1	0	0 0
Pascal Üçgeni ve Binom Açılımı	1	0	0 0
Logaritma Fonksiyonunun Özellikleri	2	0	0 0
Aritmetik Dizi	1	1	0 100
Parabolün Tepe Noktası	1	0	0 0
OLASILIK	1	0	0 0
Permütasyon	1	0	0 0
Fonksiyonlarda İşlemler	1	1	0 100
0/0 Belirsizliği	1	0	0 0
LİMİT VE SÜREKLİLİK	1	0	0 0
Türev Kuralları	1	0	0 0

SONUÇ BELGESİ							
MANİSA / YUNUSEMRE / KEP AKADEMİ							
Öğrenci			Numara		Sınıf		
BÜŞRA YÜREKLİ			0		12E		
Puan Türü	Puan	Genel Ortalama	Dereceler				
			Snf	Kurum	İlçe	İl	Genel
SÖZ	▲ 290,525	213,530	20	29	63	140	3991
SAY	▲ 266,270	244,390	5	110	295	523	15776
EA	▲ 334,838	232,070	7	15	41	54	1255
Katılımlar:			92	397	838	1612	49064

T.C.No ile eşleşen TYT bilgileriniz kullanılmıştır.

Ders	Soru	Doğru	Yanlış	Net	Başarı %	Sınıf Ort.	Kurum Ort.	Genel Ort.
Türkçe	40	36	4	35,00	88			
Tarih-1	5	4	1	3,75	75			
Coğrafya-1	5	4	1	3,75	75			
Felsefe	5	3	0	3,00	60			
Din Kült. ve Ahl. Bil.	5	5	0	5,00	100			
TYT Sosyal	20	16	2	15,50	78			
Matematik-1	30	25	2	24,50	82			
Geometri	10	3	1	2,75	28			
TYT Matematik	40	28	3	27,25	68			
Fizik	7	3	1	2,75	39			
Kimya	7	2	1	1,75	25			
Biyoloji	6	2	0	2,00	33			
TYT Fen	20	7	2	6,50	33			
Türkçe	6	5	1	4,75	79	▲ 4,40	▲ 1,91	▲ 1,51
Edebiyat	18	12	5	10,75	60	▲ 7,80	▲ 2,89	▲ 1,90
Tarih-1	10	7	3	6,25	63	▲ 5,93	▲ 2,38	▲ 1,98
Coğrafya-1	6	4	2	3,50	58	▲ 3,04	▲ 1,19	▲ 0,97
Edebiyat-Sosyal-1	40	28	11	25,25	63	▲ 21,18	▲ 8,37	▲ 6,37
Matematik-2	30	13	2	12,50	42	▲ 4,05	▲ 6,89	▲ 7,44
Geometri	10	1	2	0,50	5	▲ 0,40	▼ 1,57	▼ 1,78
Matematik	40	14	4	13,00	33	▲ 4,46	▲ 8,46	▲ 9,22
Toplam:	280	129	26	122,50	44	▲ 81,24	▲ 81,68	▲ 84,64
Soru No	1234567890123456789012345678901234567890							
Edebiyat-Sosyal-1	BbEAAADBECEBE bCaBaCDCEeABCeCCEbABCbABCEce							
Cevap Anahtarı	B BAEAAADBECEBECECDBCCDDABCDCCEAEABCCABCEDC							
Matematik	a bEBB DA CAC C BBB D d A d							
Cevap Anahtarı	B BCDEBBCCDABCACABCCBCCABBBAEBDCBDCDADADB							

ORJİNAL TG AYT 1				
DERSLERE GÖRE ANALİZ				
Edebiyat-Sosyal-1				
Türkçe	S	D	Y	B%
Metne Sözcük Yerleştirme	1	0	1	0
Parçadaki Cümlelerin İçerik ve Özellikleri	1	1	0	100
Paragrafta Yardımcı Düşünceler	4	4	0	100
Edebiyat	S	D	Y	B%
Edebi Sanatlar	1	1	0	100
Geleneksel Türk Tiyatrosu	1	1	0	100
Şiir	1	1	0	100
Geçmiş Dönemi Türk Edebiyatı	1	1	0	100
Aşık Edebiyatında Nazım Türleri	1	1	0	100
Divan Edebiyatında Şiir	1	1	0	100
Divan Edebiyatında Nazım Türleri	1	1	0	100
Tanzimat Dönemi Sanatçıları	1	0	0	0
Millî Mücadele Dönemi Edebiyatı ve Sanatçıları	1	0	1	0
Servetifunun Dönemi Sanatçıları	1	0	1	0
Cumhuriyet Dönemi'nde Tiyatro	2	2	0	100
Millî Edebiyat Dönemi'nde Roman	2	2	0	100
Cumhuriyet Dönemi'nde Şiir / Garip Akımı	2	1	1	50
Edebi Akımlar	1	0	1	0
Cumhuriyet Dönemi'nde Modernizmi ve Postmodernizmi Esas Alan Roman	1	0	1	0
Tarih-1	S	D	Y	B%
İslamiyet Yayılıyor	1	0	1	0
İnsanlığın Hafızası Tarih	1	1	0	100
Büyük Selçuklu Devleti'nin Yönetim ve Toplum Yapısı	1	1	0	100
İslam Dünyası Liderliği	1	0	1	0
Avrupa'da Değişim Çağı	1	1	0	100
İggallerin Başlaması ve Millî Mücadele'ye Hazırlık	1	1	0	100
I. Dünya Savaşı (1914-1918)	3	3	0	100
Siyasi Alandaki İnkılaplar	1	0	1	0
Coğrafya-1	S	D	Y	B%
Beşeri Sistemler	1	1	0	100
Ulaşım sisteminin gelişiminde etkili olan faktörleri açıkla.	1	1	0	100
Çevre ve Toplum	1	0	1	0
Türkiye'deki bölgesel kalkınma projelerini ekonomik, sosyal ve kültürel etkileri açısından değerlendirir.	1	0	1	0
Doğal unsurları üretim, dağıtım ve tüketim süreçleri üzerindeki etkisi açısından değerlendirir.	1	1	0	100
Doğal kaynakların sürdürülebilir kullanımını geri dönüşüm stratejileri açısından değerlendirir.	1	1	0	100
Matematik	S	D	Y	B%
Matematik-2	S	D	Y	B%
Dört İşlem Yeteneği	1	1	0	100
Çarpanlara Ayırma	1	1	0	100
Asal Sayılar ve Aralarında Asal Sayılar	1	1	0	100
Kökü İfadeler	1	0	1	0
Polinomlarda Bölme İşlemi ve Bölme İşleminde Kalanı Bulma	1	0	0	0
Kartezyen Çarpım	1	1	0	100
Eşitsizlikler	1	0	0	0
Önemler ve Bileşik Önemler	1	0	1	0
Pascal Üçgeni ve Binom Açılımı	1	0	0	0
Logaritma Fonksiyonunun Özellikleri	2	1	0	50
Aritmetik Dizi	1	1	0	100
Parabolün Tepe Noktası	1	0	0	0
OLASILIK	1	1	0	100
Permütasyon	1	1	0	100
Fonksiyonlarda İşlemler	1	1	0	100
0/0 Belirsizliği	1	0	0	0
LİMİT VE SÜREKLİLİK	1	0	0	0
Türev Kuralları	1	0	0	0
Türevin Fiziksel Anlamı ve Türevin Geometrik Yorumu	1	0	0	0
Minimum-Maksimum Problemleri	1	0	0	0
Artanlık-Azalanlık-Ekstremum Noktalar	1	0	0	0
Integral Alma Kuralları	1	0	0	0
Integral ile Alan Hesabı	2	0	0	0
Değişken Değiştirme Yöntemiyle İntegral Alma	1	0	0	0
Trigonometrik Fonksiyonların Aralığı ve Sıralaması	1	1	0	100
Üçgenin Trigonometrik Bağlantıları	1	1	0	100
Yarı Açılış Formülleri	1	1	0	100
Trigonometrik Denklemler	1	1	0	100
Geometri	S	D	Y	B%
Geometrik Kavramlar ve Doğru Açılar	1	0	1	0
Paralelkenar	1	0	0	0
Dairede Çevre ve Alan	1	0	0	0
Çemberin Analitik İncelenmesi	2	0	0	0
ANALİTİK GEOMETRİ	3	1	1	33
Dönüşüm Geometrisi	1	0	0	0
Prizmalar	1	0	0	0

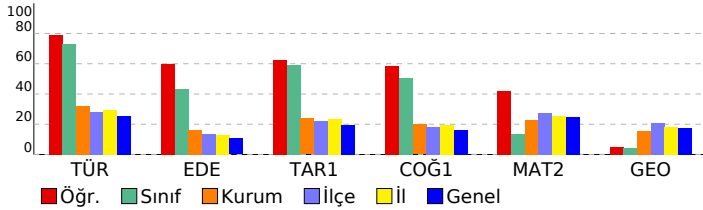

SONUÇ BELGESİ							
MANİSA / YUNUSEMRE / KEP AKADEMİ							
Öğrenci			Numara		Sınıf		
ÇAĞAN BEDİR			56		12E		
Puan Türü	Puan	Genel Ortalama	Dereceler				
			Snf	Kurum	İlçe	İl	Genel
SÖZ	▲ 341,695	213,530	3	4	11	23	820
SAY	▲ 252,298	244,390	7	133	334	606	18200
EA	▲ 340,450	232,070	6	13	36	46	985
Katılımlar:			92	397	838	1612	49064

T.C.No ile eşleşen TYT bilgileriniz kullanılmıştır.

Ders	Soru	Doğru	Yanlış	Net	Başarı %	Sınıf Ort.	Kurum Ort.	Genel Ort.
<i>Türkçe</i>	40	33	5	31,75	79			
<i>Tarih-1</i>	5	4	1	3,75	75			
<i>Coğrafya-1</i>	5	5	0	5,00	100			
<i>Felsefe</i>	5	4	1	3,75	75			
<i>Din Kül. ve Ahl. Bil.</i>	5	3	2	2,50	50			
<i>TYT Sosyal</i>	20	16	4	15,00	75			
<i>Matematik-1</i>	30	13	0	13,00	43			
<i>Geometri</i>	10	1	0	1,00	10			
<i>TYT Matematik</i>	40	14	0	14,00	35			

<i>Fizik</i>	7	1	1	0,75	11			
<i>Kimya</i>	7	2	1	1,75	25			
<i>Biyoloji</i>	6	0	0	0,00	0			
<i>TYT Fen</i>	20	3	2	2,50	13			

Türkçe	6	6	0	6,00	100	▲ 4,40	▲ 1,91	▲ 1,51
Edebiyat	18	15	3	14,25	79	▲ 7,80	▲ 2,89	▲ 1,90
Tarih-1	10	6	3	5,25	53	▼ 5,93	▲ 2,38	▲ 1,98
Coğrafya-1	6	6	0	6,00	100	▲ 3,04	▲ 1,19	▲ 0,97
Edebiyat-Sosyal-1	40	33	6	31,50	79	▲ 21,18	▲ 8,37	▲ 6,37
Tarih-2	11	3	0	3,00	27	▲ 2,12	▲ 0,94	▲ 0,94
Coğrafya-2	11	6	2	5,50	50	▲ 2,95	▲ 1,37	▲ 1,43
Felsefe	6	4	0	4,00	67	▲ 0,91	▲ 0,43	▲ 0,49
Felsefe Grubu	6	2	0	2,00	33	▲ 0,94	▲ 0,43	▲ 0,48
Din Kül. ve Ahl. Bil.	6	4	0	4,00	67	▲ 1,05	▲ 0,62	▲ 0,65
Felsefe (Seçmeli)	6	0	0	0,00	0	◆ 0,00	◆ 0,00	◆ 0,00
Sosyal-2	40	19	2	18,50	46	▲ 7,97	▲ 3,80	▲ 3,99
Matematik-2	30	15	3	14,25	48	▲ 4,05	▲ 6,89	▲ 7,44
Geometri	10	3	0	3,00	30	▲ 0,40	▲ 1,57	▲ 1,78
Matematik	40	18	3	17,25	43	▲ 4,46	▲ 8,46	▲ 9,22
Toplam:	280	136	22	130,50	47	▲ 81,24	▲ 81,68	▲ 84,64

Soru No	1234567890123456789012345678901234567890
Edebiyat-Sosyal-1	BAAEADBECEBEEEdCbCeDCDDABE *CEEABCBABCEDC
Cevap Anahtarı	B BAAEADBECEBEEEdCbCeDCDDABCDCEEAABCCABCEDC
Sosyal-2	CD EBDDAa b B EBC C D BD EAB E
Cevap Anahtarı	B ECDEBCEBCEBDDACAABEEBECDCBDDDBEBDDABCEBEDEBE
Matematik	BCDEBBC Ad AC C aC BcB DC A A
Cevap Anahtarı	B BCDEBCCDABACACABCCBCCABBBAEBDCBDCADADB

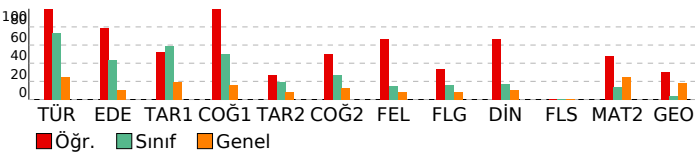

ORJİNAL TG AYT 1

DERSLERE GÖRE ANALİZ

Edebiyat-Sosyal-1	S D Y B%
Türkçe	1 1 0 100
Metne Sözcük Yerleştirme	1 1 0 100
Parçadaki Cümlelerin İçerik ve Özellikleri	1 1 0 100
Paragrafta Yardımcı Düşünceler	4 4 0 100
Edebiyat	S D Y B%
Edebi Sanatlar	1 1 0 100
Genelkurul Türk Tiyatrosu	1 1 0 100
Şiir	1 1 0 100
Geçmiş Dönemi Türk Edebiyatı	1 1 0 100
Aşık Edebiyatında Nazım Türleri	1 1 0 100
Divan Edebiyatında Şiir	1 1 0 100
Divan Edebiyatında Nazım Türleri	1 1 0 100
Tanzimat Dönemi Sanatçıları	1 1 0 100
Millî Mücadele Dönemi Edebiyatı ve Sanatçıları	1 0 1 0
Servetifunun Dönemi Sanatçıları	1 0 1 0
Cumhuriyet Dönemi'nde Tiyatro	2 1 1 50
Millî Edebiyat Dönemi'nde Roman	2 2 0 100
Cumhuriyet Dönemi'nde Şiir / Garip Akımı	2 2 0 100
Edebi Akımlar	1 1 0 100
Cumhuriyet Dönemi'nde Modernizmi ve Postmodernizmi Esas Alan Roman	1 1 0 100
Tarih-1	S D Y B%
İslamiyet Yayılıyor	1 1 0 100
İnsanlığın Hafızası Tarih	1 1 0 100
Büyük Selçuklu Devleti'nin Yönetim ve Toplum Yapısı	1 1 0 100
İslam Dünyası Liderliği	1 0 0 0
Avrupa'da Değişim Çağı	1 0 1 0
İggallerin Başlaması ve Millî Mücadele'ye Hazırlık	1 0 1 0
I. Dünya Savaşı (1914-1918)	3 3 0 100
Siyasi Alandaki İnkılaplar	1 0 1 0
Coğrafya-1	S D Y B%
Beşeri Sistemler	1 1 0 100
Ulaşım sisteminin gelişiminde etkili olan faktörleri açıkla.	1 1 0 100
Cevre ve Toplum	1 1 0 100
Türkiye'deki bölgesel kalkınma projelerini ekonomik, sosyal ve kültürel etkileri açısından değerlendirir.	1 1 0 100
Doğal unsurları üretim, dağıtım ve tüketim süreçleri üzerindeki etkisini açısından değerlendirir.	1 1 0 100
Doğal kaynakların sürdürülebilir kullanımını geri dönüşüm stratejileri açısından değerlendirir.	1 1 0 100
Sosyal-2	S D Y B%
Tarih-2	S D Y B%
İnsanlığın Hafızası Tarih	1 0 0 0
İslamiyet Yayılıyor	1 0 0 0
Büyük Selçuklu Devleti'nin Yönetim ve Toplum Yapısı	1 1 0 100
Türklerde Coğrafya ile Oluşan Yaşam Tarzı	1 0 0 0
Fetih ve Fatih	1 0 0 0
İhtilaller Çağı	1 1 0 100
Atatürk Dönemi İç Politikadaki Gelişmeler	1 0 0 0
İggallerin Başlaması ve Millî Mücadele'ye Hazırlık	1 0 0 0
I. Dünya Savaşı (1914-1918)	2 0 0 0
20. Yüzyıl Başlarında Osmanlı Devleti	1 1 0 100
Coğrafya-2	S D Y B%
Türkiye'de uygulanan ekonomi politikalarını mekânsal etkileri açısından değerlendirir.	1 0 1 0
Şehirlerin küresel ve bölgesel etkilerini fonksiyonel açıdan yorumlar.	1 1 0 100
Ulaşım sisteminin gelişiminde etkili olan faktörleri açıkla.	2 1 0 50
Türk kültür bölgeleri ile ilkökmezi arasındaki tarihi ve kültürel bağları açıkla.	2 2 0 100
Ülkeler ve bölgeler arasındaki ticaret ile ham madde, üretim ve pazar alanlarını ilişkilendirir.	1 0 0 0
Ortak doğal ve kültürel mirasa yönelik tehditleri açıkla.	1 1 0 100
Doğal Kaynak Kullanımının Çevresel Etkileri	2 0 1 0
Tarım-Ekonomi ilişkisi	1 1 0 100
Felsefe	S D Y B%
Felsefenin ortaya çıkışı hazırlayan düşünce ortamını açıkla.	1 0 0 0
Düşünme ve akıl yürütmede dili doğru kullanmanın önemi açıkla.	1 0 0 0
Ahlak felsefesinin konusunu ve problemlerini açıkla.	1 1 0 100
Psikolojinin konusunu kavra.	1 1 0 100
Psikolojinin Temel Süreçleri	1 0 0 0
Algıyı etkileyen etkenleri açıkla.	1 1 0 100
Bilim, Teknoloji ve Kitle İletişim Araçları	1 0 0 0
Felsefe Grubu	S D Y B%
Sosyolojik araştırmalarda kullanılan yöntemleri tanı.	1 0 0 0
Mantığın pratik yaşam açısından önemi fark eder.	1 0 0 0
Bilim, Teknoloji ve Kitle İletişim Araçları	1 0 0 0
Sembolik Mantığa Geçiş	1 1 0 100
Toplumsal Değişme ve Değişmeyi Etkileyen Faktörler	1 1 0 100
Önemler Mantığı	1 0 0 0
Düşünme ve akıl yürütmede dili doğru kullanmanın önemi açıkla.	1 0 0 0
Din Kül. ve Ahl. Bil.	S D Y B%
DİN VE İSLAM	1 1 0 100
Ahlaki Tutum ve Davranışlar	1 1 0 100
İslam Düşüncesinde İtikadi, Siyasi ve Fikhi Yorumlar	1 0 0 0
Kur'an'a Göre Hz. Muhammed	1 1 0 100
İnançla İlgili Meseleler	1 1 0 100
Güncel Dini Meseleler	1 0 0 0
Felsefe (Seçmeli)	S D Y B%
Düşünme ve akıl yürütmede dili doğru kullanmanın önemi açıkla.	1 0 0 0
Örnek felsefi metinlerden hareketle MÖ 6. yüzyıl-MS 2. yüzyıl filozoflarının felsefi görüşlerini analiz eder.	1 0 0 0
Davranışın oluşum sürecini fark eder.	1 0 0 0
Toplumsal konum, statü ve rol kavramları arasında ilişki kurar.	1 0 0 0
Kültürün öğelerini analiz eder.	1 0 0 0
Akıl ilkelerinin önemi değerlendirir.	1 0 0 0

Matematik	S D Y B%
Matematik-2	S D Y B%
Dört İşlem Yeteneği	1 1 0 100
Çarpımlara Ayırma	1 1 0 100
Asal Sayılar ve Aralarında Asal Sayılar	1 1 0 100
Kökü ifadeler	1 1 0 100
Polinomlarda Bölme işlemi ve Bölme İşleminde Kalanı Bulma	1 1 0 100
Kartezyen Çarpım	1 1 0 100
Eğitsizlikler	1 0 0 0
Önemler ve Bileşik Önemler	1 1 0 100
Pascal Üçgeni ve Binom Açılımı	1 1 0 100
Logaritma Fonksiyonunun Özellikleri	2 0 0 0
Aritmetik Dizi	1 1 0 100
Parabolün Tepe Noktası	1 0 0 0
OLASILIK	1 1 0 100
Permutasyon	1 0 0 0
Fonksiyonlarda İşlemler	1 1 0 100
0/0 Belirsizliği	1 0 0 0

SONUÇ BELGESİ

ORIJİNAL TG AYT 1

MANİSA / YUNUSEMRE / KEP AKADEMİ

Öğrenci	Numara	Sınıf
CEMRE EKER	0	12E

Puan Türü	Puan	Genel Ortalama	Dereceler				
			Snf	Kurum	İlçe	İl	Genel
SÖZ	▼ 183,655	213,530	92	291	650	1237	34744
SAY	▼ 154,850	244,390	89	385	815	1554	47483
EA	▼ 178,570	232,070	89	342	753	1439	42365
Katılımlar:			92	397	838	1612	49064

İsminiz ile eşleşen TYT bilgileriniz kullanılmıştır.

Ders	Soru	Doğru	Yanlış	Net	Başarı %	Sınıf Ort.	Kurum Ort.	Genel Ort.
<i>Türkçe</i>	40	24	12	21,00	53			
<i>Tarih-1</i>	5	0	2	-0,50	-10			
<i>Coğrafya-1</i>	5	1	0	1,00	20			
<i>Felsefe</i>	5	0	0	0,00	0			
<i>Din Kül. ve Ahl. Bil.</i>	5	3	1	2,75	55			
<i>TYT Sosyal</i>	20	4	3	3,25	16			
<i>Matematik-1</i>	30	0	1	-0,25	-1			
<i>Geometri</i>	10	0	0	0,00	0			
<i>TYT Matematik</i>	40	0	1	-0,25	-1			
<i>Fizik</i>	7	0	0	0,00	0			
<i>Kimya</i>	7	0	0	0,00	0			
<i>Biyoloji</i>	6	0	0	0,00	0			
<i>TYT Fen</i>	20	0	0	0,00	0			
Türkçe	6	4	2	3,50	58	▼ 4,40	▲ 1,91	▲ 1,51
Edebiyat	18	3	3	2,25	13	▼ 7,80	▼ 2,89	▲ 1,90
Tarih-1	10	4	2	3,50	35	▼ 5,93	▲ 2,38	▲ 1,98
Coğrafya-1	6	1	0	1,00	17	▼ 3,04	▼ 1,19	▲ 0,97
Edebiyat-Sosyal-1	40	12	7	10,25	26	▼ 21,18	▲ 8,37	▲ 6,37
Tarih-2	11	0	0	0,00	0	▼ 2,12	▼ 0,94	▼ 0,94
Coğrafya-2	11	1	2	0,50	5	▼ 2,95	▼ 1,37	▼ 1,43
Felsefe	6	0	0	0,00	0	▼ 0,91	▼ 0,43	▼ 0,49
Felsefe Grubu	6	0	0	0,00	0	▼ 0,94	▼ 0,43	▼ 0,48
Din Kül. ve Ahl. Bil.	6	3	1	2,75	46	▲ 1,05	▲ 0,62	▲ 0,65
Felsefe (Seçmeli)	6	0	0	0,00	0	◆ 0,00	◆ 0,00	◆ 0,00
Sosyal-2	40	4	3	3,25	8	▼ 7,97	▼ 3,80	▼ 3,99
Fizik	14	0	1	-0,25	-2	▼ 0,03	▼ 1,72	▼ 1,68
Kimya	13	0	0	0,00	0	▲ -0,01	▼ 2,02	▼ 2,29
Biyoloji	13	0	0	0,00	0	▼ 0,10	▼ 3,48	▼ 3,56
Fen Bilimleri	40	0	1	-0,25	-1	▼ 0,12	▼ 7,23	▼ 7,53
Toplam:	280	44	27	37,25	13	▼ 81,24	▼ 81,68	▼ 84,64
Soru No	1234567890123456789012345678901234567890							
Edebiyat-Sosyal-1	cdEAADdE B ab A C eC BCb E							
Cevap Anahtarı	B	BAEAADBECBEEECDBCCDDABCDCCEABCCABCEDC						
Sosyal-2	c A e EbBC							
Cevap Anahtarı	B	ECDEBCEBCCEBDDACAAEBEEBCDCBDDDBEBDDDEABCEBEEDEB						
Fen Bilimleri	e							
Cevap Anahtarı	B	EAECBEDAACDDDECDDACBEABCECCDCAECDDCCAEC						

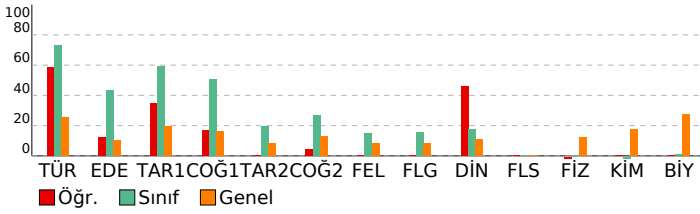

DERSLERE GÖRE ANALİZ

Edebiyat-Sosyal-1

Türkçe	S	D	Y	B%
Metne Sözcük Yerleştirme	1	0	1	0
Parçadaki Cümlelerin İçerik ve Özellikleri	1	0	1	0
Paragrafa Yardımcı Düşünceler	4	4	0	100
Edebiyat	S	D	Y	B%
Edebi Sanatlar	1	0	0	0
Geleneksel Türk Tiyatrosu	1	1	0	100
Şiir	1	0	1	0
Geçiş Dönemi Türk Edebiyatı	1	1	0	100
Aşık Edebiyatında Nazım Türleri	1	0	0	0
Divan Edebiyatında Şiir	1	0	1	0
Divan Edebiyatında Nazım Türleri	1	0	0	0
Tanzimat Dönemi Sanatçıları	1	0	0	0
Millî Mücadele Dönemi Edebiyatı ve Sanatçıları	1	0	1	0
Servetifunun Dönemi Sanatçıları	1	0	0	0
Cumhuriyet Dönemi'nde Tiyatro	2	0	0	0
Millî Edebiyat Dönemi'nde Roman	2	0	0	0
Cumhuriyet Dönemi'nde Şiir / Garip Akımı	2	1	0	50
Edebi Akımlar	1	0	0	0
Cumhuriyet Dönemi'nde Modernizmi ve Postmodernizmi Esas Alan Roman	1	0	0	0
Tarih-1	S	D	Y	B%
İslamiyet Yayılıyor	1	0	0	0
İnsanlığın Hafızası Tarih	1	1	0	100
Büyük Selçuklu Devleti'nin Yönetim ve Toplum Yapısı	1	0	0	0
İslam Dünyası Liderliği	1	0	0	0
Avrupa'da Değişim Çağı	1	0	1	0
İggallerin Başlaması ve Millî Mücadele'ye Hazırlık	1	1	0	100
I. Dünya Savaşı (1914-1918)	3	2	0	67
Siyasi Alandaki İnkılaplar	1	0	1	0
Coğrafya-1	S	D	Y	B%
Beşeri Sistemler	1	0	0	0
Ulaşım sisteminin gelişiminde etkili olan faktörleri açıklar.	1	0	0	0
Çevre ve Toplum	1	0	0	0
Türkiye'deki bölgesel kalkınma projelerini ekonomik, sosyal ve kültürel etkileri açısından değerlendirir.	1	0	0	0
Doğal unsurları üretim, dağıtım ve tüketim süreçleri üzerindeki etkisi açısından değerlendirir.	1	0	0	0
Doğal kaynakların sürdürülebilir kullanımını geri dönüşüm stratejileri açısından değerlendirir.	1	1	0	100

Sosyal-2

Tarih-2	S	D	Y	B%
İnsanlığın Hafızası Tarih	1	0	0	0
İslamiyet Yayılıyor	1	0	0	0
Büyük Selçuklu Devleti'nin Yönetim ve Toplum Yapısı	1	0	0	0
Türklerde Coğrafya ile Oluşan Yaşam Tarzı	1	0	0	0
Fetih ve Fatih	1	0	0	0
İhtilaller Çağı	1	0	0	0
Atatürk Dönemi İç Politikadaki Gelişmeler	1	0	0	0
İggallerin Başlaması ve Millî Mücadele'ye Hazırlık	1	0	0	0
I. Dünya Savaşı (1914-1918)	2	0	0	0
20. Yüzyıl Başlarında Osmanlı Devleti	1	0	0	0
Coğrafya-2	S	D	Y	B%
Türkiye'de uygulanan ekonomi politikalarını mekânsal etkileri açısından değerlendirir.	1	0	0	0
Şehirlerin küresel ve bölgesel etkilerini fonksiyonel açıdan yorumlar.	1	0	1	0
Ulaşım sisteminin gelişiminde etkili olan faktörleri açıklar.	2	0	1	0
Türk kültür bölgeleri ile ülkemiz arasındaki tarihî ve kültürel bağları açıklar.	2	1	0	50
Ülkeler ve bölgeler arasındaki ticaret ile ham madde, üretim ve pazar alanlarını ilişkilendirir.	1	0	0	0
Ortak doğal ve kültürel mirasa yönelik tehditleri açıklar.	1	0	0	0
Doğal Kaynak Kullanımının Çevresel Etkileri	2	0	0	0
Tarım-Ekonomi ilişkisi	1	0	0	0
Felsefe	S	D	Y	B%
Felsefenin ortaya çıkışını hazırlayan düşünce ortamını açıklar.	1	0	0	0
Düşünme ve akıl yürütmede dili doğru kullanmanın önemini açıklar.	1	0	0	0
Ahlak felsefesinin konusunu ve problemlerini açıklar.	1	0	0	0
Psikolojinin konusunu kavrar.	1	0	0	0
Psikolojinin Temel Süreçleri	1	0	0	0
Algıyı etkileyen etkenleri açıklar.	1	0	0	0
Bilim, Teknoloji ve Kitle İletişim Araçları	0	0	0	0
Felsefe Grubu	S	D	Y	B%
Sosyolojik araştırmalarda kullanılan yöntemleri tanıır.	1	0	0	0
Mantığın pratik yaşam açısından önemini fark eder.	1	0	0	0
Bilim, Teknoloji ve Kitle İletişim Araçları	1	0	0	0
Sembolik Mantığa Geçiş	1	0	0	0
Toplumsal Değişme ve Değişmeyi Etkileyen Faktörler	1	0	0	0
Önermeler Mantığı	1	0	0	0
Düşünme ve akıl yürütmede dili doğru kullanmanın önemini açıklar.	0	0	0	0
Din Kül. ve Ahl. Bil.	S	D	Y	B%
DİN VE İSLAM	1	0	1	0
Ahlaki Tutum ve Davranışlar	1	1	0	100
İslam Düşüncesinde İtikadi, Siyasi ve Fikhi Yorumlar	1	0	0	0
Kur'an'a Göre Hz. Muhammed	1	1	0	100
İnançla İlgili Meseleler	1	0	0	0
Güncel Dini Meseleler	1	1	0	100
Felsefe (Seçmeli)	S	D	Y	B%
Düşünme ve akıl yürütmede dili doğru kullanmanın önemini açıklar.	1	0	0	0
Örnek felsefi metinlerden hareketle MÖ 6. yüzyıl-MS 2. yüzyıl filozoflarının felsefi görüşlerini analiz eder.	1	0	0	0
Davranışın oluşum sürecini fark eder.	1	0	0	0
Toplumsal konum, statü ve rol kavramları arasında ilişki kurar.	1	0	0	0
Kültürün öğelerini analiz eder.	1	0	0	0
Aklî ilkelere önemini değerlendirir.	1	0	0	0

Fen Bilimleri

Fizik	S	D	Y	B%
Radyoaktif bozunma sonucu atomun kütle numarası, atom numarası ve enerjisindeki değişimi açıklar.	1	0	1	0
Newton'ın Hareket Yasaları	1	0	0	0
Kütle merkezi ve ağırlık merkezi kavramlarını açıklar.	1	0	0	0
Fotoelektrik olayını açıklar.	1	0	0	0
Kepler Kanunları'nı açıklar.	1	0	0	0
Atom altı parçacıkların özelliklerini temel düzeyde açıklar.	1	0	0	0
Transformatörlerin çalışma prensibini açıklar.	1	0	0	0
Düzensin çembersel hareketi açıklar.	1	0	0	0
Cisimlerin denge şartlarını açıklar.	1	0	0	0
Yay sarkacı ve basit sarkaçta periyodun bağlı olduğu değişkenleri belirler.	1	0	0	0
İtme ile çizgisel momentum değişimi arasında ilişki kurar.	1	0	0	0
Görüntüleme cihazlarının çalışma prensiplerini açıklar.	1	0	0	0
Alternatif ve doğru akım devrelerinde direncin, bobinin ve sığacın davranışını açıklar.	1	0	0	0
Yükü parçacıkların düzensin elektrik alanındaki davranışını açıklar.	1	0	0	0
Kimya	S	D	Y	B%

SONUÇ BELGESİ							
MANİSA / YUNUSEMRE / KEP AKADEMİ							
Öğrenci			Numara		Sınıf		
CEREN ÜÇKUŞ			0		12E		
Puan Türü	Puan	Genel Ortalama	Dereceler				
			Snf	Kurum	İlçe	İl	Genel
SÖZ	▲ 248,169	213,530	54	91	185	386	9755
SAY	▼ 199,590	244,390	39	246	603	1098	32603
EA	▼ 222,538	232,070	71	210	496	917	26562
Katılımlar:			92	397	838	1612	49064

Eşleşen TYT bilginiz bulunamadığı için okulunuzun ortalaması TYT bilginiz olarak kullanılmıştır.

Ders	Soru	Doğru	Yanlış	Net	Başarı %	Sınıf Ort.	Kurum Ort.	Genel Ort.
Türkçe	40	28	9	25,41	64			
Tarih-1	5	4	1	3,43	69			
Coğrafya-1	5	3	1	3,02	60			
Felsefe	5	3	1	2,37	47			
Din Kül. ve Ahl. Bil.	5	3	1	2,90	58			
TYT Sosyal	20	13	4	11,72	59			
Matematik-1	30	9	3	8,68	29			
Geometri	10	2	1	1,44	14			
TYT Matematik	40	11	4	10,12	25			

Fizik	7	2	2	1,54	22			
Kimya	7	2	1	1,51	22			
Biyoloji	6	1	1	0,87	15			
TYT Fen	20	5	5	3,92	20			

Türkçe	6	4	2	3,50	58	▼ 4,40	▲ 1,91	▲ 1,51
Edebiyat	18	3	7	1,25	7	▼ 7,80	▼ 2,89	▼ 1,90
Tarih-1	10	4	4	3,00	30	▼ 5,93	▲ 2,38	▲ 1,98
Coğrafya-1	6	3	1	2,75	46	▼ 3,04	▲ 1,19	▲ 0,97
Edebiyat-Sosyal-1	40	14	14	10,50	26	▼ 21,18	▲ 8,37	▲ 6,37
Tarih-2	11	3	4	2,00	18	▼ 2,12	▲ 0,94	▲ 0,94
Coğrafya-2	11	7	1	6,75	61	▲ 2,95	▲ 1,37	▲ 1,43
Felsefe	6	1	3	0,25	4	▼ 0,91	▼ 0,43	▼ 0,49
Felsefe Grubu	6	4	1	3,75	63	▲ 0,94	▲ 0,43	▲ 0,48
Din Kül. ve Ahl. Bil.	6	2	3	1,25	21	▲ 1,05	▲ 0,62	▲ 0,65
Felsefe (Seçmeli)	6	0	0	0,00	0	◆ 0,00	◆ 0,00	◆ 0,00
Sosyal-2	40	17	12	14,00	35	▲ 7,97	▲ 3,80	▲ 3,99
Matematik-2	30	4	4	3,00	10	▼ 4,05	▼ 6,89	▼ 7,44
Geometri	10	1	1	0,75	8	▲ 0,40	▼ 1,57	▼ 1,78
Matematik	40	5	5	3,75	9	▼ 4,46	▼ 8,46	▼ 9,22
Toplam:	280	93	53	79,42	28	▼ 81,24	▼ 81,68	▼ 84,64

Soru No	1234567890123456789012345678901234567890
Edebiyat-Sosyal-1	BAaeAdedC E D eb aea DCCadAe aA bE C
Cevap Anahtarı	B BAEAADBCEBEECCBCCDDABCCCEAEABCCABCEDC
Sosyal-2	EC bde Bb DDAb AEbE C bec aEBED EdBeb
Cevap Anahtarı	B ECDEBCEBCEBDDACAABEEBCDCBDDDBEDDEABCEBEDBE
Matematik	EcaeCeA A C a
Cevap Anahtarı	B BCDEBBCCDABACABCCBCCABBBAEBDCBDCDADDB

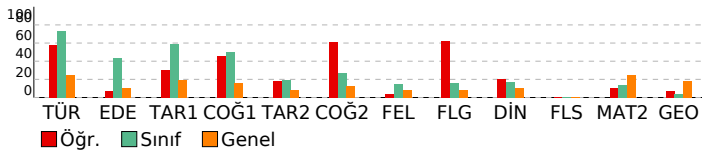

ORJİNAL TG AYT 1

DERSLERE GÖRE ANALİZ

Edebiyat-Sosyal-1	S D Y B%
Türkçe	1 1 0 100
Metne Sözcük Yerleştirme	1 1 0 100
Parçadaki Cümlelerin İçerik ve Özellikleri	4 2 2 50
Paragrafta Yardımcı Düşünceler	S D Y B%
Edebiyat	1 1 0 100
Edebi Sanatlar	1 0 0 0
Geleneksel Türk Tiyatrosu	1 0 1 0
Şiir	1 0 1 0
Geçiş Dönemi Türk Edeyatı	1 1 0 100
Aşık Edebiyatında Nazım Türleri	1 0 0 0
Divan Edebiyatında Şiir	1 0 0 0
Divan Edebiyatında Nazım Türleri	1 0 0 0
Tanzimat Dönemi Sanatçıları	1 1 0 100
Millî Mücadele Dönemi Edebiyatı ve Sanatçıları	1 0 0 0
Servetifunun Dönemi Sanatçıları	2 0 1 0
Cumhuriyet Dönemi'nde Tiyatro	2 0 1 0
Millî Edebiyat Dönemi'nde Roman	2 0 1 0
Cumhuriyet Dönemi'nde Şiir / Garip Akımı	1 0 1 0
Edebi Akımlar	1 0 1 0
Cumhuriyet Dönemi'nde Modernizmi ve Postmodernizmi Esas Alan Roman	S D Y B%
Tarih-1	1 0 1 0
İslamiyet Yayılıyor	1 1 0 100
İnsanlığın Hafızası Tarih	1 1 0 100
Büyük Selçuklu Devleti'nin Yönetim ve Toplum Yapısı	1 1 0 100
İslam Dünyası Liderliği	1 1 0 100
Avrupa'da Değişim Çağı	1 0 0 0
İggallerin Başlaması ve Millî Mücadele'ye Hazırlık	3 0 2 0
I. Dünya Savaşı (1914-1918)	1 0 1 0
Siyasi Alandaki İnkılaplar	S D Y B%
Coğrafya-1	1 0 0 0
Beşeri Sistemler	1 1 0 100
Ulaşım sisteminin gelişiminde etkili olan faktörleri açıkla.	1 0 0 0
Cevre ve Toplum	1 1 0 100
Türkiye'deki bölgesel kalkınma projelerini ekonomik, sosyal ve kültürel etkileri açısından değerlendir.	1 0 1 0
Doğal unsurları üretim, dağıtım ve tüketim süreçleri üzerindeki etkisini açısından değerlendir.	1 1 0 100
Doğal kaynakların sürdürülebilir kullanımını geri dönüşüm stratejileri açısından değerlendir.	S D Y B%
Sosyal-2	1 0 1 0
Tarih-2	1 0 1 0
İnsanlığın Hafızası Tarih	1 0 1 0
İslamiyet Yayılıyor	1 0 0 0
Büyük Selçuklu Devleti'nin Yönetim ve Toplum Yapısı	1 1 0 100
Türklerde Coğrafya ile Oluşan Yaşam Tarzı	1 1 0 100
Feth ve Fatih	1 1 0 100
İhtilaller Çağı	1 0 1 0
Atatürk Dönemi İç Politikadaki Gelişmeler	1 0 0 0
İggallerin Başlaması ve Millî Mücadele'ye Hazırlık	2 1 1 50
I. Dünya Savaşı (1914-1918)	1 0 0 0
20. Yüzyıl Başlarında Osmanlı Devleti	S D Y B%
Coğrafya-2	1 0 1 0
Türkiye'de uygulanan ekonomi politikalarını mekânsal etkileri açısından değerlendir.	1 1 0 100
Şehirlerin küresel ve bölgesel etkilerini fonksiyonel açıdan yorumla.	2 0 0 0
Ulaşım sisteminin gelişiminde etkili olan faktörleri açıkla.	2 1 0 50
Türk kültür bölgeleri ile ilkönemz arasındaki tarihi ve kültürel bağları açıkla.	1 1 0 100
Ülkeler ve bölgeler arasındaki ticaret ile ham madde, üretim ve pazar alanlarını ilişkilendir.	1 1 0 100
Ortak doğal ve kültürel mirasa yönelik tehditleri açıkla.	2 2 0 100
Doğal Kaynak Kullanımının Çevresel Etkileri	1 1 0 100
Tarım-Ekonomi ilişkisi	S D Y B%
Felsefe	1 0 0 0
Felsefenin ortaya çıkışı hazırlayan düşünce ortamını açıkla.	1 0 0 0
Düşünme ve akıl yürütmede dili doğru kullanmanın önemi açıkla.	1 0 0 0
Ahlak felsefesinin konusunu ve problemlerini açıkla.	1 0 1 0
Psikolojinin konusunu kavra.	1 0 1 0
Psikolojinin Temel Süreçleri	1 0 1 0
Algıyı etkileyen etkenleri açıkla.	1 0 0 0
Bilim, Teknoloji ve Kitle İletişim Araçları	S D Y B%
Felsefe Grubu	1 0 1 0
Sosyolojik araştırmalarda kullanılan yöntemleri tanı.	1 0 0 0
Mantığın pratik yaşam açısından önemi fark eder.	1 1 0 100
Bilim, Teknoloji ve Kitle İletişim Araçları	1 1 0 100
Sembolik Mantığa Geçiş	1 1 0 100
Toplumsal Değişme ve Değişmeyi Etkileyen Faktörler	1 1 0 100
Önemler Mantığı	1 1 0 100
Düşünme ve akıl yürütmede dili doğru kullanmanın önemi açıkla.	S D Y B%
Din Kül. ve Ahl. Bil.	1 0 1 0
DİN VE İSLAM	1 1 0 100
Ahlaki Tutum ve Davranışlar	1 0 0 0
İslam Düşüncesinde İtikadi, Siyasi ve Fikhi Yorumlar	1 1 0 100
Kur'an'a Göre Hz. Muhammed	1 0 1 0
İnançla İlgili Meseleler	1 0 1 0
Güncel Dini Meseleler	S D Y B%
Felsefe (Seçmeli)	1 0 0 0
Düşünme ve akıl yürütmede dili doğru kullanmanın önemi açıkla.	1 0 0 0
Örnek felsefi metinlerden hareketle MÖ 6. yüzyıl-MS 2. yüzyıl filozoflarının felsefi görüşlerini analiz eder.	1 0 0 0
Davranışın oluşum sürecini fark eder.	1 0 0 0
Toplumsal konum, statü ve rol kavramları arasında ilişki kura.	1 0 0 0
Kültürün öğelerini analiz eder.	1 0 0 0
Akıl ilkelerinin önemi değerlendir.	1 0 0 0

Matematik	S D Y B%
Matematik-2	1 1 0 100
Dört İşlem Yeteneği	1 0 1 0
Çarpımlara Ayırma	1 0 1 0
Asal Sayılar ve Aralarında Asal Sayılar	1 0 0 0
Kökü ifadeler	1 0 0 0
Polinomlarda Bölme işlemi ve Bölme İşleminde Kalanı Bulma	1 0 0 0
Kartezyen Çarpım	1 0 0 0
Eğitsizlikler	1 0 0 0
Önemler ve Bileşik Önemler	1 0 1 0
Pascal Üçgeni ve Binom Açılımı	2 1 0 50
Logaritma Fonksiyonunun Özellikleri	1 1 0 100
Aritmetik Dizi	1 0 0 0
Parabolün Tepe Noktası	1 1 0 100
OLASILIK	1 0 1 0
Permütasyon	1 0 0 0
Fonksiyonlarda İşlemler	1 0 0 0
0/0 Belirsizliği	1 0 0 0

SONUÇ BELGESİ							
MANİSA / YUNUSEMRE / KEP AKADEMİ							
Öğrenci			Numara		Sınıf		
CEYLİN BİLGİN			0		12E		
Puan Türü	Puan	Genel Ortalama	Dereceler				
			Snf	Kurum	İlçe	İl	Genel
SÖZ	▲ 299,060	213,530	16	22	47	109	3224
SAY	▼ 198,240	244,390	43	253	614	1123	33187
EA	▲ 254,018	232,070	48	126	320	561	15603
Katılımlar:			92	397	838	1612	49064

T.C.No ile eşleşen TYT bilgileriniz kullanılmıştır.

Ders	Soru	Doğru	Yanlış	Net	Başarı %	Sınıf Ort.	Kurum Ort.	Genel Ort.
Türkçe	40	33	4	32.00	80			
Tarih-1	5	5	0	5.00	100			
Coğrafya-1	5	3	2	2.50	50			
Felsefe	5	3	0	3.00	60			
Din Kül. ve Ahl. Bil.	5	4	0	4.00	80			
TYT Sosyal	20	15	2	14.50	73			
Matematik-1	30	6	1	5.75	19			
Geometri	10	1	0	1.00	10			
TYT Matematik	40	7	1	6.75	17			

Fizik	7	1	1	0.75	11			
Kimya	7	0	1	-0.25	-4			
Biyoloji	6	0	2	-0.50	-8			
TYT Fen	20	1	4	0.00	0			

Türkçe	6	4	2	3,50	58	▼ 4,40	▲ 1,91	▲ 1,51
Edebiyat	18	7	2	6,50	36	▼ 7,80	▲ 2,89	▲ 1,90
Tarih-1	10	8	1	7,75	78	▲ 5,93	▲ 2,38	▲ 1,98
Coğrafya-1	6	3	0	3,00	50	▼ 3,04	▲ 1,19	▲ 0,97
Edebiyat-Sosyal-1	40	22	5	20,75	52	▼ 21,18	▲ 8,37	▲ 6,37
Tarih-2	11	6	2	5,50	50	▲ 2,12	▲ 0,94	▲ 0,94
Coğrafya-2	11	6	1	5,75	52	▲ 2,95	▲ 1,37	▲ 1,43
Felsefe	6	3	0	3,00	50	▲ 0,91	▲ 0,43	▲ 0,49
Felsefe Grubu	6	1	1	0,75	13	▼ 0,94	▲ 0,43	▲ 0,48
Din Kül. ve Ahl. Bil.	6	4	0	4,00	67	▲ 1,05	▲ 0,62	▲ 0,65
Felsefe (Seçmeli)	6	0	0	0,00	0	◆ 0,00	◆ 0,00	◆ 0,00
Sosyal-2	40	20	4	19,00	48	▲ 7,97	▲ 3,80	▲ 3,99
Matematik-2	30	3	1	2,75	9	▼ 4,05	▼ 6,89	▼ 7,44
Geometri	10	0	1	-0,25	-3	▼ 0,40	▼ 1,57	▼ 1,78
Matematik	40	3	2	2,50	6	▼ 4,46	▼ 8,46	▼ 9,22
Toplam:	280	101	22	95,50	34	▲ 81,24	▲ 81,68	▲ 84,64

Soru No	1234567890123456789012345678901234567890
Edebiyat-Sosyal-1	ABAbbACcaEEC D BA ECA CCaCBCB C E
Cevap Anahtarı	A ABADACBBECCBEDEDCDCBADECADCCCECBCBADCCE
Sosyal-2	C E CceCBEC ABa EDAD BD a C AE BE
Cevap Anahtarı	A ECDEECBCCBECDAAABEEBEDADBBDBCDDCDBEAEDBECEBEEBD
Matematik	E BbB d
Cevap Anahtarı	A EBBCCADCCABADCBACCBCAEBBBDBCCDDADCABD

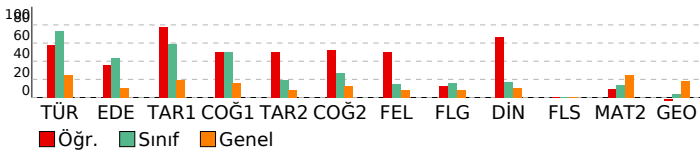

ORJİNAL TG AYT 1

DERSLERE GÖRE ANALİZ			
Edebiyat-Sosyal-1			
Türkçe	S	D	Y B%
Metne Sözcük Yerleştirme	1	1	0 100
Parçadaki Cümlelerin İçerik ve Özellikleri	1	1	0 100
Paragrafta Yardımcı Düşünceler	4	2	2 50
Edebiyat	S	D	Y B%
Edebi Sanatlar	1	1	0 100
Geleneksel Türk Tiyatrosu	1	0	1 0
Şiir	1	0	1 0
Geçiş Dönemi Türk Edebiyatı	1	1	0 100
Aşık Edebiyatında Nazım Türleri	1	1	0 100
Divan Edebiyatında Şiir	1	1	0 100
Divan Edebiyatında Nazım Türleri	1	0	0 0
Tanzimat Dönemi Sanatçıları	1	0	0 0
Millî Mücadele Dönemi Edebiyatı ve Sanatçıları	1	1	0 100
Servetifunun Dönemi Sanatçıları	1	0	0 0
Cumhuriyet Dönemi'nde Tiyatro	2	0	0 0
Millî Edebiyat Dönemi'nde Roman	2	1	0 50
Cumhuriyet Dönemi'nde Şiir / Garip Akımı	2	1	0 50
Edebi Akımlar	1	0	0 0
Cumhuriyet Dönemi'nde Modernizmi ve Postmodernizmi Esas Alan Roman	1	0	0 0
Tarih-1	S	D	Y B%
İslamiyet Yayılıyor	1	1	0 100
İnsanlığın Hafızası Tarih	1	1	0 100
Büyük Selçuklu Devleti'nin Yönetim ve Toplum Yapısı	1	1	0 100
İslam Dünyası Liderliği	1	0	0 0
Avrupa'da Değişim Çağı	1	1	0 100
İggallerin Başlaması ve Millî Mücadele'ye Hazırlık	1	1	0 100
I. Dünya Savaşı (1914-1918)	3	2	1 67
Siyasi Alandaki İnkılaplar	1	1	0 100
Coğrafya-1	S	D	Y B%
Beşeri Sistemler	1	1	0 100
Ulaşım sisteminin gelişiminde etkili olan faktörleri açıkla.	1	0	0 0
Cevre ve Toplum	1	0	0 0
Türkiye'deki bölgesel kalkınma projelerini ekonomik, sosyal ve kültürel etkileri açısından değerlendirir.	1	1	0 100
Doğal unsurları üretim, dağıtım ve tüketim süreçleri üzerindeki etkisi açısından değerlendirir.	1	0	0 0
Doğal kaynakların sürdürülebilir kullanımını geri dönüşüm stratejileri açısından değerlendirir.	1	1	0 100
Sosyal-2	S	D	Y B%
Tarih-2	S	D	Y B%
İnsanlığın Hafızası Tarih	1	0	0 0
İslamiyet Yayılıyor	1	1	0 100
Büyük Selçuklu Devleti'nin Yönetim ve Toplum Yapısı	1	0	0 0
Türklerde Coğrafya ile Oluşan Yaşam Tarzı	1	1	0 100
Fetih ve Fatih	1	0	0 0
İhtilaller Çağı	1	1	0 100
Atatürk Dönemi İç Politikadaki Gelişmeler	1	0	1 0
İggallerin Başlaması ve Millî Mücadele'ye Hazırlık	1	0	1 0
I. Dünya Savaşı (1914-1918)	2	2	0 100
20. Yüzyıl Başlarında Osmanlı Devleti	1	1	0 100
Coğrafya-2	S	D	Y B%
Türkiye'de uygulanan ekonomi politikalarını mekânsal etkileri açısından değerlendirir.	1	1	0 100
Şehirlerin küresel ve bölgesel etkilerini fonksiyonel açıdan yorumlar.	1	0	0 0
Ulaşım sisteminin gelişiminde etkili olan faktörleri açıkla.	2	0	0 0
Türk kültür bölgeleri ile ilköğretim arasındaki tarihi ve kültürel bağları açıkla.	2	2	0 100
Ülkeler ve bölgeler arasındaki ticaret ile ham madde, üretim ve pazar alanlarını ilişkilendirir.	1	0	1 0
Ortak doğal ve kültürel mirasa yönelik tehditleri açıkla.	1	0	0 0
Doğal Kaynak Kullanımının Çevresel Etkileri	2	2	0 100
Tarım-Ekonomi ilişkisi	1	1	0 100
Felsefe	S	D	Y B%
Felsefenin ortaya çıkışı hazırlayan düşünce ortamını açıkla.	1	1	0 100
Düşünme ve akıl yürütmede dili doğru kullanmanın önemi açıkla.	1	0	0 0
Ahlak felsefesinin konusunu ve problemlerini açıkla.	1	1	0 100
Psikolojinin konusunu kavrar.	1	1	0 100
Psikolojinin Temel Süreci	1	0	0 0
Algıyı etkileyen etkenleri açıkla.	1	0	0 0
Felsefe Grubu	S	D	Y B%
Sosyolojik araştırmalarda kullanılan yöntemleri tanı.	1	0	1 0
Manzûm pratik yaşam açısından önemini fark eder.	1	0	0 0
Bilim, Teknoloji ve Kitle İletişim Araçları	1	1	0 100
Sembolik Mantığa Geçiş	1	0	0 0
Toplumsal Değişme ve Değişmeyi Etkileyen Faktörler	1	0	0 0
Önemler Mantığı	1	0	0 0
Din Kül. ve Ahl. Bil.	S	D	Y B%
DİN VE İSLAM	S	D	Y B%
Ahlaki Tutum ve Davranışlar	1	1	0 100
İslam Düşüncesinde İtikadi, Siyasi ve Fikhi Yorumlar	1	0	0 0
Kur'an'a Göre Hz. Muhammed	1	1	0 100
İnançla İlgili Meseleler	1	1	0 100
Güncel Dinî Meseleler	1	0	0 0
Felsefe (Seçmeli)	S	D	Y B%
Düşünme ve akıl yürütmede dili doğru kullanmanın önemi açıkla.	1	0	0 0
Örnek felsefi metinlerden hareketle MÖ 6. yüzyıl-MS 2. yüzyıl filozoflarının felsefi görüşlerini analiz eder.	1	0	0 0
Davranışın oluşum sürecini fark eder.	1	0	0 0
Toplumsal konum, statü ve rol kavramları arasında ilişki kurar.	1	0	0 0
Kültürün öğelerini analiz eder.	1	0	0 0
Akıl ilkelinin önemini değerlendirir.	1	0	0 0

Matematik			
Matematik-2			
S	D	Y	B%
Dört İşlem Yeteneği	1	1	0 100
Çarpımlara Ayırma	1	0	0 0
Asal Sayılar ve Aralarında Asal Sayılar	1	0	0 0
Kökü ifadeler	1	0	0 0
Polinomlarda Bölme İşlemi ve Bölme İşleminde Kalanı Bulma	1	0	0 0
Kartezyen Çarpım	1	0	0 0
Eşitsizlikler	1	0	0 0
Önemler ve Bileşik Önemler	1	0	0 0
Pascal Üçgeni ve Binom Açılımı	1	0	0 0
Logaritma Fonksiyonunun Özellikleri	2	0	0 0
Aritmetik Dizi	1	0	0 0
Parabolün Tepe Noktası	1	0	0 0
OLASILIK	1	0	0 0
Permutasyon	1	0	0 0
Fonksiyonlarda İşlemler	1	0	0 0
0/0 Belirsizliği	1	0	0 0
LİMİT VE SÜREKLİLİK	1	0	0 0
Türev Kuralları	1	0	0 0

SONUÇ BELGESİ							
MANİSA / YUNUSEMRE / KEP AKADEMİ							
Öğrenci			Numara		Sınıf		
CEYLİN ÇETİN			0		12E		
Puan Türü	Puan	Genel Ortalama	Dereceler				
			Snf	Kurum	İlçe	İl	Genel
SÖZ	▲ 261,975	213,530	42	65	133	284	7578
SAY	▼ 205,153	244,390	26	220	545	1001	30297
EA	▲ 268,458	232,070	37	98	250	416	11271
Katılımlar:			92	397	838	1612	49064

T.C.No ile eşleşen TYT bilgileriniz kullanılmıştır.

Ders	Soru	Doğru	Yanlış	Net	Başarı %	Sınıf Ort.	Kurum Ort.	Genel Ort.
Türkçe	40	37	3	36,25	91			
Tarih-1	5	3	2	2,50	50			
Coğrafya-1	5	4	1	3,75	75			
Felsefe	5	3	1	2,75	55			
Din Kült. ve Ahl. Bil.	5	5	0	5,00	100			
TYT Sosyal	20	15	4	14,00	70			
Matematik-1	30	16	3	15,25	51			
Geometri	10	0	1	-0,25	-3			
TYT Matematik	40	16	4	15,00	38			
Fizik	7	0	1	-0,25	-4			
Kimya	7	0	2	-0,50	-7			
Biyoloji	6	1	1	0,75	13			
TYT Fen	20	1	4	0,00	0			
Türkçe	6	6	0	6,00	100	▲ 4,40	▲ 1,91	▲ 1,51
Edebiyat	18	6	5	4,75	26	▼ 7,80	▲ 2,89	▲ 1,90
Tarih-1	10	8	2	7,50	75	▲ 5,93	▲ 2,38	▲ 1,98
Coğrafya-1	6	5	0	5,00	83	▲ 3,04	▲ 1,19	▲ 0,97
Edebiyat-Sosyal-1	40	25	7	23,25	58	▲ 21,18	▲ 8,37	▲ 6,37
Matematik-2	30	2	12	-1,00	-3	▼ 4,05	▼ 6,89	▼ 7,44
Geometri	10	1	1	0,75	8	▲ 0,40	▼ 1,57	▼ 1,78
Matematik	40	3	13	-0,25	-1	▼ 4,46	▼ 8,46	▼ 9,22
Toplam:	280	97	35	88,25	32	▲ 81,24	▲ 81,68	▲ 84,64
Soru No	1234567890123456789012345678901234567890							
Edebiyat-Sosyal-1	ABADEACadEECB cd dA ECADeCECBbBA CCE							
Cevap Anahtarı	A ABADeACBBEECBEDeDCDCBBADECADCCeCBCBADCCe							
Matematik	dBcd dAe ee cdb a a D c							
Cevap Anahtarı	A EBBCCADCCABADCBACCBCAEBBDBBCDDADCADB							

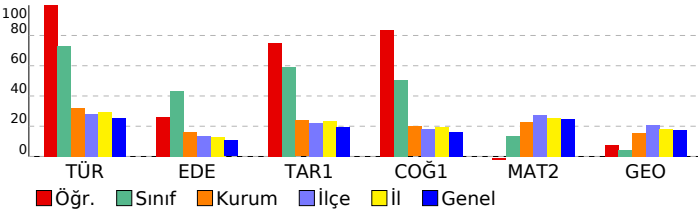

ORJİNAL TG AYT 1				
DERSLERE GÖRE ANALİZ				
Edebiyat-Sosyal-1				
Türkçe	S	D	Y	B%
Metne Sözcük Yerleştirme	1	1	0	100
Parçadaki Cümlelerin İçerik ve Özellikleri	1	1	0	100
Paragrafta Yardımcı Düşünceler	4	4	0	100
Edebiyat	S	D	Y	B%
Edebi Sanatlar	1	1	0	100
Geleneksel Türk Tiyatrosu	1	0	1	0
Şiir	1	0	1	0
Geçmiş Dönemi Türk Edebiyatı	1	1	0	100
Aşık Edebiyatında Nazım Türleri	1	1	0	100
Divan Edebiyatında Şiir	1	1	0	100
Divan Edebiyatında Nazım Türleri	1	1	0	100
Tanzimat Dönemi Sanatçıları	1	0	0	0
Millî Mücadele Dönemi Edebiyatı ve Sanatçıları	1	0	0	0
Servetifunun Dönemi Sanatçıları	1	0	0	0
Cumhuriyet Dönemi'nde Tiyatro	2	0	0	0
Millî Edebiyat Dönemi'nde Roman	2	0	1	0
Cumhuriyet Dönemi'nde Şiir / Garip Akımı	2	1	1	50
Edebi Akımlar	1	0	1	0
Cumhuriyet Dönemi'nde Modernizmi ve Postmodernizmi Esas Alan Roman	1	0	0	0
Tarih-1	S	D	Y	B%
İslamiyet Yayılıyor	1	1	0	100
İnsanlığın Hafızası Tarih	1	1	0	100
Büyük Selçuklu Devleti'nin Yönetim ve Toplum Yapısı	1	1	0	100
İslam Dünyası Liderliği	1	1	0	100
Avrupa'da Değişim Çağı	1	0	1	0
İggallerin Başlaması ve Millî Mücadele'ye Hazırlık	1	1	0	100
I. Dünya Savaşı (1914-1918)	3	2	1	67
Siyasi Alandaki İnkılaplar	1	1	0	100
Coğrafya-1	S	D	Y	B%
Beşeri Sistemler	1	1	0	100
Ulaşım sisteminin gelişiminde etkili olan faktörleri açıkla.	1	1	0	100
Çevre ve Toplum	1	0	0	0
Türkiye'deki bölgesel kalkınma projelerini ekonomik, sosyal ve kültürel etkileri açısından değerlendirir.	1	1	0	100
Doğal unsurları üretim, dağıtım ve tüketim süreçleri üzerindeki etkisi açısından değerlendirir.	1	1	0	100
Doğal kaynakların sürdürülebilir kullanımını geri dönüşüm stratejileri açısından değerlendirir.	1	1	0	100
Matematik	S	D	Y	B%
Matematik-2	S	D	Y	B%
Dört İşlem Yeteneği	1	0	1	0
Çarpımlara Ayırma	1	1	0	100
Asal Sayılar ve Aralarında Asal Sayılar	1	0	1	0
Kökü İfadeler	1	0	1	0
Polinomlarda Bölme İşlemi ve Bölme İşleminde Kalanı Bulma	1	0	0	0
Kartezyen Çarpım	1	0	0	0
Eşitsizlikler	1	0	0	0
Önermeler ve Bileşik Önermeler	1	0	0	0
Pascal Üçgeni ve Binom Açılımı	1	0	0	0
Logaritma Fonksiyonunun Özellikleri	2	0	1	0
Aritmetik Dizi	1	1	0	100
Parabolün Tepe Noktası	1	0	1	0
OLASILIK	1	0	0	0
Permütasyon	1	0	1	0
Fonksiyonlarda İşlemler	1	0	1	0
0/0 Belirsizliği	1	0	0	0
LİMİT VE SÜREKLİLİK	1	0	1	0
Türev Kuralları	1	0	1	0
Türevin Fiziksel Anlamı ve Türevin Geometrik Yorumu	1	0	1	0
Minimum-Maksimum Problemleri	1	0	0	0
Artanlık-Azalanlık-Ekstremum Noktalar	1	0	0	0
Integral Alma Kuralları	1	0	0	0
Integral ile Alan Hesabı	2	0	0	0
Değişken Değiştirme Yöntemiyle İntegral Alma	1	0	0	0
Trigonometrik Fonksiyonların Aralığı ve Sıralaması	1	0	1	0
Üçgenin Trigonometrik Bağlantıları	1	0	0	0
Yarı Açılış Formülleri	1	0	0	0
Trigonometrik Denklemler	1	0	1	0
Geometri	S	D	Y	B%
Geometrik Kavramlar ve Doğru Açılar	1	0	0	0
Paralelkenar	1	0	0	0
Dairede Çevre ve Alan	1	0	0	0
Çemberin Analitik İncelenmesi	2	1	0	50
ANALİTİK GEOMETRİ	3	0	1	0
Dönüşüm Geometrisi	1	0	0	0
Prizmalar	1	0	0	0

SONUÇ BELGESİ							
MANİSA / YUNUSEMRE / KEP AKADEMİ							
Öğrenci			Numara		Sınıf		
CEYLİN KIZIL			0		12E		
Puan Türü	Puan	Genel Ortalama	Dereceler				
			Snf	Kurum	İlçe	İl	Genel
SÖZ	▲ 305,925	213,530	13	17	38	88	2670
SAY	▼ 209,258	244,390	22	207	512	950	28844
EA	▲ 257,833	232,070	43	116	300	514	14401
Katılımlar:			92	397	838	1612	49064

T.C.No ile eşleşen TYT bilgileriniz kullanılmıştır.

Ders	Soru	Doğru	Yanlış	Net	Başarı %	Sınıf Ort.	Kurum Ort.	Genel Ort.
Türkçe	40	30	5	28,75	72			
Tarih-1	5	4	0	4,00	80			
Coğrafya-1	5	4	0	4,00	80			
Felsefe	5	3	1	2,75	55			
Din Kül. ve Ahl. Bil.	5	2	2	1,50	30			
TYT Sosyal	20	13	3	12,25	61			
Matematik-1	30	16	1	15,75	53			
Geometri	10	2	0	2,00	20			
TYT Matematik	40	18	1	17,75	44			
Fizik	7	4	2	3,50	50			
Kimya	7	0	1	-0,25	-4			
Biyoloji	6	3	1	2,75	46			
TYT Fen	20	7	4	6,00	30			
Türkçe	6	6	0	6,00	100	▲ 4,40	▲ 1,91	▲ 1,51
Edebiyat	18	8	3	7,25	40	▼ 7,80	▲ 2,89	▲ 1,90
Tarih-1	10	3	2	2,50	25	▼ 5,93	▲ 2,38	▲ 1,98
Coğrafya-1	6	3	0	3,00	50	▼ 3,04	▲ 1,19	▲ 0,97
Edebiyat-Sosyal-1	40	20	5	18,75	47	▼ 21,18	▲ 8,37	▲ 6,37
Tarih-2	11	5	1	4,75	43	▲ 2,12	▲ 0,94	▲ 0,94
Coğrafya-2	11	7	0	7,00	64	▲ 2,95	▲ 1,37	▲ 1,43
Felsefe	6	3	1	2,75	46	▲ 0,91	▲ 0,43	▲ 0,49
Felsefe Grubu	6	3	0	3,00	50	▲ 0,94	▲ 0,43	▲ 0,48
Din Kül. ve Ahl. Bil.	6	2	2	1,50	25	▲ 1,05	▲ 0,62	▲ 0,65
Felsefe (Seçmeli)	6	0	0	0,00	0	◆ 0,00	◆ 0,00	◆ 0,00
Sosyal-2	40	20	4	19,00	48	▲ 7,97	▲ 3,80	▲ 3,99
Matematik-2	30	2	3	1,25	4	▼ 4,05	▼ 6,89	▼ 7,44
Geometri	10	0	0	0,00	0	▼ 0,40	▼ 1,57	▼ 1,78
Matematik	40	2	3	1,25	3	▼ 4,46	▼ 8,46	▼ 9,22
Toplam:	280	110	25	103,75	37	▲ 81,24	▲ 81,68	▲ 84,64
Soru No	1234567890123456789012345678901234567890							
Edebiyat-Sosyal-1	ABADEAcEBeCc b D DC A CA aaB B C E							
Cevap Anahtarı	A	ABADEACBBECCBEDEDCCBADECADCCCECBCBADCCCE						
Sosyal-2	E E CB dEC ABE EDADB De CDB AE ab							
Cevap Anahtarı	A	ECDEECBCCBECDAAABEEBEDADBBDBCCDCBEAEDBECEBEEBD						
Matematik	E B a bc							
Cevap Anahtarı	A	EBBCCADCCABADCBBACCBCAEBBBDBCCDDADCABD						

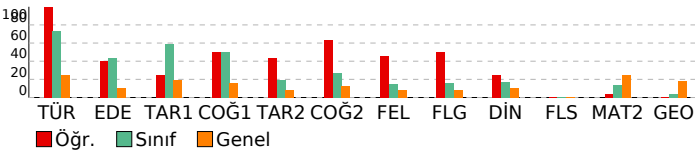

ORJİNAL TG AYT 1				
DERSLERE GÖRE ANALİZ				
Edebiyat-Sosyal-1				
Türkçe	S	D	Y	B%
Metne Sözcük Yerleştirme	1	1	0	100
Parçadaki Cümlelerin İçerik ve Özellikleri	1	1	0	100
Paragrafta Yardımcı Düşünceler	4	4	0	100
Edebiyat	S	D	Y	B%
Edebi Sanatlar	1	1	0	100
Geleneksel Türk Tiyatrosu	1	0	1	0
Şiir	1	1	0	100
Geçiş Dönemi Türk Edebiyatı	1	1	0	100
Aşık Edebiyatında Nazım Türleri	1	0	1	0
Divan Edebiyatında Şiir	1	1	0	100
Divan Edebiyatında Nazım Türleri	1	0	0	0
Tanzimat Dönemi Sanatçıları	1	0	0	0
Millî Mücadele Dönemi Edebiyatı ve Sanatçıları	1	0	1	0
Servetifunun Dönemi Sanatçıları	1	0	0	0
Cumhuriyet Dönemi'nde Tiyatro	2	1	0	50
Millî Edebiyat Dönemi'nde Roman	2	0	0	0
Cumhuriyet Dönemi'nde Şiir / Garip Akımı	2	2	0	100
Edebi Akımlar	1	1	0	100
Cumhuriyet Dönemi'nde Modernizmi ve Postmodernizmi Esas Alan Roman	1	0	0	0
Tarih-1	S	D	Y	B%
İslamiyet Yayılıyor	1	0	0	0
İnsanlığın Hafızası Tarih	1	1	0	100
Büyük Selçuklu Devleti'nin Yönetim ve Toplum Yapısı	1	1	0	100
İslam Dünyası Liderliği	1	0	0	0
Avrupa'da Değişim Çağı	1	0	0	0
İggallerin Başlaması ve Millî Mücadele'ye Hazırlık	1	0	0	0
I. Dünya Savaşı (1914-1918)	3	1	1	33
Siyasi Alandaki İnkılaplar	1	0	1	0
Coğrafya-1	S	D	Y	B%
Beşeri Sistemler	1	1	0	100
Ulaşım sisteminin gelişiminde etkili olan faktörleri açıklar.	1	0	0	0
Cevre ve Toplum	1	0	0	0
Türkiye'deki bölgesel kalkınma projelerini ekonomik, sosyal ve kültürel etkileri açısından değerlendirir.	1	1	0	100
Doğal unsurları üretim, dağıtım ve tüketim süreçleri üzerindeki etkisi açısından değerlendirir.	1	0	0	0
Doğal kaynakların sürdürülebilir kullanımını geri dönüşüm stratejileri açısından değerlendirir.	1	1	0	100
Sosyal-2	S	D	Y	B%
Tarih-2	S	D	Y	B%
İnsanlığın Hafızası Tarih	1	1	0	100
İslamiyet Yayılıyor	1	0	0	0
Büyük Selçuklu Devleti'nin Yönetim ve Toplum Yapısı	1	0	0	0
Türklerde Coğrafya ile Oluşan Yaşam Tarzı	1	1	0	100
Fetih ve Fatih	1	0	0	0
İhtilaller Çağı	1	1	0	100
Atatürk Dönemi İç Politikadaki Gelişmeler	1	1	0	100
İggallerin Başlaması ve Millî Mücadele'ye Hazırlık	1	0	0	0
I. Dünya Savaşı (1914-1918)	2	0	1	0
20. Yüzyıl Başlarında Osmanlı Devleti	1	1	0	100
Coğrafya-2	S	D	Y	B%
Türkiye'de uygulanan ekonomi politikalarını mekânsal etkileri açısından değerlendirir.	1	1	0	100
Şehirlerin küresel ve bölgesel etkilerini fonksiyonel açıdan yorumlar.	1	0	0	0
Ulaşım sisteminin gelişiminde etkili olan faktörleri açıklar.	2	0	0	0
Türk kültür bölgeleri ile ilkönemli tarihi ve kültürel bağları açıklar.	2	2	0	100
Ülkeler ve bölgeler arasındaki ticaret ile ham madde, üretim ve pazar alanlarını ilişkilendirir.	1	1	0	100
Ortak doğal ve kültürel mirasa yönelik tehditleri açıklar.	1	0	0	0
Doğal Kaynak Kullanımının Çevresel Etkileri	2	2	0	100
Tarım-Ekonomi ilişkisi	1	1	0	100
Felsefe	S	D	Y	B%
Felsefenin ortaya çıkışı hazırlayan düşünce ortamını açıklar.	1	1	0	100
Düşünme ve akıl yürütmede dili doğru kullanmanın önemi açıklar.	1	1	0	100
Ahlak felsefesinin konusunu ve problemlerini açıklar.	1	0	0	0
Psikolojinin konusunu kavrar.	1	1	0	100
Psikolojinin Temel Süreci	1	0	1	0
Algıyı etkileyen etkenleri açıklar.	1	0	0	0
Felsefe Grubu	S	D	Y	B%
Sosyolojik araştırmalarda kullanılan yöntemleri tanırlar.	1	0	0	0
Mantığın pratik yaşam açısından önemini fark eder.	1	0	0	0
Bilim, Teknoloji ve Kitle İletişim Araçları	1	1	0	100
Sembolik Mantığa Geçiş	1	1	0	100
Toplumsal Değişme ve Değişmeyi Etkileyen Faktörler	1	1	0	100
Önemler Mantığı	1	0	0	0
Din Kül. ve Ahl. Bil.	S	D	Y	B%
DİN VE İSLAM	1	1	0	100
Ahlaki Tutum ve Davranışlar	1	1	0	100
İslam Düşüncesinde İtikadi, Siyasi ve Fikhi Yorumlar	1	0	0	0
Kur'an'a Göre Hz. Muhammed	1	0	0	0
İnançla İlgili Meseleler	1	0	1	0
Güncel Dinî Meseleler	1	0	1	0
Felsefe (Seçmeli)	S	D	Y	B%
Düşünme ve akıl yürütmede dili doğru kullanmanın önemi açıklar.	1	0	0	0
Örnek felsefi metinlerden hareketle MÖ 6. yüzyıl-MS 2. yüzyıl filozoflarının felsefi görüşlerini analiz eder.	1	0	0	0
Davranışın oluşum sürecini fark eder.	1	0	0	0
Toplumsal konum, statü ve rol kavramları arasında ilişki kurar.	1	0	0	0
Kültürün öğelerini analiz eder.	1	0	0	0
Akıl ikelerinin önemi değerlendirir.	1	0	0	0
Matematik	S	D	Y	B%
Matematik-2	S	D	Y	B%
Dört İşlem Yeteneği	1	1	0	100
Çarpımlara Ayırma	1	0	0	0
Asal Sayılar ve Aralarında Asal Sayılar	1	1	0	100
Kökü ifadeler	1	0	0	0
Polinomlarda Bölme İşlemi ve Bölme İşleminde Kalanı Bulma	1	0	0	0
Kartezyen Çarpım	1	0	0	0
Eşitsizlikler	1	0	0	0
Önemler ve Bileşik Önemler	1	0	1	0
Pascal Üçgeni ve Binom Açılımı	1	0	0	0
Logaritma Fonksiyonunun Özellikleri	2	0	0	0
Aritmetik Dizi	1	0	0	0
Parabolün Tepe Noktası	1	0	0	0
OLASILIK	1	0	0	0
Permutasyon	1	0	0	0
Fonksiyonlarda İşlemler	1	0	0	0
0/0 Belirsizliği	1	0	0	0
LİMİT VE SÜREKLİLİK	1	0	0	0
Türev Kuralları	1	0	0	0

SONUÇ BELGESİ							
MANİSA / YUNUSEMRE / KEP AKADEMİ							
Öğrenci			Numara		Sınıf		
DERİN ERİŞTÜRK			0		12E		
Puan Türü	Puan	Genel Ortalama	Dereceler				
			Snf	Kurum	İlçe	İl	Genel
SÖZ	▼ 210,673	213,530	80	181	396	790	21689
SAY	▼ 191,313	244,390	58	285	662	1212	36317
EA	▼ 226,493	232,070	69	195	469	862	25140
Katılımlar:			92	397	838	1612	49064

T.C.No ile eşleşen TYT bilgileriniz kullanılmıştır.

Ders	Soru	Doğru	Yanlış	Net	Başarı %	Sınıf Ort.	Kurum Ort.	Genel Ort.
Türkçe	40	28	11	25,25	63			
Tarih-1	5	3	2	2,50	50			
Coğrafya-1	5	3	1	2,75	55			
Felsefe	5	2	1	1,75	35			
Din Kült. ve Ahl. Bil.	5	2	2	1,50	30			
TYT Sosyal	20	10	6	8,50	43			
Matematik-1	30	7	4	6,00	20			
Geometri	10	2	1	1,75	18			
TYT Matematik	40	9	5	7,75	19			
Fizik	7	1	0	1,00	14			
Kimya	7	2	0	2,00	29			
Biyoloji	6	0	0	0,00	0			
TYT Fen	20	3	0	3,00	15			
Türkçe	6	5	1	4,75	79	▲ 4,40	▲ 1,91	▲ 1,51
Edebiyat	18	5	5	3,75	21	▼ 7,80	▲ 2,89	▲ 1,90
Tarih-1	10	5	2	4,50	45	▼ 5,93	▲ 2,38	▲ 1,98
Coğrafya-1	6	2	3	1,25	21	▼ 3,04	▲ 1,19	▲ 0,97
Edebiyat-Sosyal-1	40	17	11	14,25	36	▼ 21,18	▲ 8,37	▲ 6,37
Matematik-2	30	3	1	2,75	9	▼ 4,05	▼ 6,89	▼ 7,44
Geometri	10	1	0	1,00	10	▲ 0,40	▼ 1,57	▼ 1,78
Matematik	40	4	1	3,75	9	▼ 4,46	▼ 8,46	▼ 9,22
Toplam:	280	71	34	62,50	22	▼ 81,24	▼ 81,68	▼ 84,64
Soru No	1234567890123456789012345678901234567890							
Edebiyat-Sosyal-1	BAEeAdDdCaEd D DAe eCEEAB aA Cdbe							
Cevap Anahtarı	B BAEAADBECBEEECDBCCDDABCDCCCEABCCABCEDC							
Matematik	EBB d A							
Cevap Anahtarı	B BCDEBBCCDABCACABCCBCCABBBABEBDCBCDADADB							

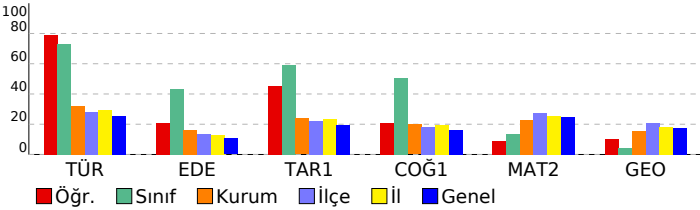

ORJİNAL TG AYT 1				
DERSLERE GÖRE ANALİZ				
Edebiyat-Sosyal-1				
Türkçe	S	D	Y	B%
Metne Sözcük Yerleştirme	1	1	0	100
Parçadaki Cümlelerin İçerik ve Özellikleri	1	1	0	100
Paragrafa Yardımcı Düşünceler	4	3	1	75
Edebiyat	S	D	Y	B%
Edebi Sanatlar	1	1	0	100
Geleneksel Türk Tiyatrosu	1	0	1	0
Şiir	1	0	1	0
Geçmiş Dönemi Türk Edebiyatı	1	0	1	0
Aşık Edebiyatında Nazım Türleri	1	1	0	100
Divan Edebiyatında Şiir	1	0	0	0
Divan Edebiyatında Nazım Türleri	1	0	0	0
Tanzimat Dönemi Sanatçıları	1	0	1	0
Millî Mücadele Dönemi Edebiyatı ve Sanatçıları	1	1	0	100
Servetifunun Dönemi Sanatçıları	1	0	0	0
Cumhuriyet Dönemi'nde Tiyatro	2	0	0	0
Millî Edebiyat Dönemi'nde Roman	2	0	1	0
Cumhuriyet Dönemi'nde Şiir / Garip Akımı	2	1	0	50
Edebi Akımlar	1	0	0	0
Cumhuriyet Dönemi'nde Modernizmi ve Postmodernizmi Esas Alan Roman	1	1	0	100
Tarih-1	S	D	Y	B%
İslamiyet Yayılıyor	1	1	0	100
İnsanlığın Hafızası Tarih	1	1	0	100
Büyük Selçuklu Devleti'nin Yönetim ve Toplum Yapısı	1	1	0	100
İslam Dünyası Liderliği	1	0	0	0
Avrupa'da Değişim Çağı	1	0	1	0
İggallerin Başlaması ve Millî Mücadele'ye Hazırlık	1	0	0	0
I. Dünya Savaşı (1914-1918)	3	2	0	67
Siyasi Alandaki İnkılaplar	1	0	1	0
Coğrafya-1	S	D	Y	B%
Beşeri Sistemler	1	0	0	0
Ulaşım sisteminin gelişiminde etkili olan faktörleri açıkla.	1	1	0	100
Çevre ve Toplum	1	0	1	0
Türkiye'deki bölgesel kalkınma projelerini ekonomik, sosyal ve kültürel etkileri açısından değerlendirir.	1	0	1	0
Doğal unsurları üretim, dağıtım ve tüketim süreçleri üzerindeki etkisi açısından değerlendirir.	1	1	0	100
Doğal kaynakların sürdürülebilir kullanımını geri dönüşüm stratejileri açısından değerlendirir.	1	0	1	0
Matematik	S	D	Y	B%
Matematik-2	S	D	Y	B%
Dört İşlem Yeteneği	1	1	0	100
Çarpımlara Ayırma	1	1	0	100
Asal Sayılar ve Aralarında Asal Sayılar	1	1	0	100
Kökü İfadeler	1	0	0	0
Polinomlarda Bölme İşlemi ve Bölme İşleminde Kalanı Bulma	1	0	0	0
Kartezyen Çarpım	1	0	0	0
Eşitsizlikler	1	0	0	0
Önermeler ve Bileşik Önermeler	1	0	0	0
Pascal Üçgeni ve Binom Açılımı	1	0	0	0
Logaritma Fonksiyonunun Özellikleri	2	0	0	0
Aritmetik Dizi	1	0	0	0
Parabolün Tepe Noktası	1	0	0	0
OLASILIK	1	0	0	0
Permütasyon	1	0	0	0
Fonksiyonlarda İşlemler	1	0	0	0
0/0 Belirsizliği	1	0	0	0
LİMİT VE SÜREKLİLİK	1	0	0	0
Türev Kuralları	1	0	0	0
Türevin Fiziksel Anlamı ve Türevin Geometrik Yorumu	1	0	1	0
Minimum-Maksimum Problemleri	1	0	0	0
Artanlık-Azalanlık-Ekstremum Noktalar	1	0	0	0
Integral Alma Kuralları	1	0	0	0
Integral ile Alan Hesabı	2	0	0	0
Değişken Değiştirme Yöntemiyle İntegral Alma	1	0	0	0
Trigonometrik Fonksiyonların Aralığı ve Sıralaması	1	0	0	0
Üçgenin Trigonometrik Bağlantıları	1	0	0	0
Yarı Açılış Formülleri	1	0	0	0
Trigonometrik Denklemler	1	0	0	0
Geometri	S	D	Y	B%
Geometrik Kavramlar ve Doğruda Açılar	1	0	0	0
Paralelkenar	1	0	0	0
Dairede Çevre ve Alan	1	0	0	0
Çemberin Analitik İncelenmesi	2	0	0	0
ANALİTİK GEOMETRİ	3	1	0	33
Dönüşüm Geometrisi	1	0	0	0
Prizmalar	1	0	0	0

SONUÇ BELGESİ							
MANİSA / YUNUSEMRE / KEP AKADEMİ							
Öğrenci			Numara		Sınıf		
DERİN YETİŞEN			0		12E		
Puan Türü	Puan	Genel Ortalama	Dereceler				
			Snf	Kurum	İlçe	İl	Genel
SÖZ	▲ 235,028	213,530	67	121	242	497	12491
SAY	▼ 170,640	244,390	78	350	767	1444	44656
EA	▼ 206,005	232,070	79	265	597	1126	32764
Katılımlar:			92	397	838	1612	49064

T.C.No ile eşleşen TYT bilgileriniz kullanılmıştır.

Ders	Soru	Doğru	Yanlış	Net	Başarı %	Sınıf Ort.	Kurum Ort.	Genel Ort.
Türkçe	40	25	12	22.00	55			
Tarih-1	5	5	0	5.00	100			
Coğrafya-1	5	3	1	2.75	55			
Felsefe	5	2	2	1.50	30			
Din Kül. ve Ahl. Bil.	5	3	2	2.50	50			
TYT Sosyal	20	13	5	11.75	59			
Matematik-1	30	1	3	0.25	1			
Geometri	10	0	0	0.00	0			
TYT Matematik	40	1	3	0.25	1			

Fizik	7	0	0	0.00	0			
Kimya	7	0	0	0.00	0			
Biyoloji	6	0	0	0.00	0			
TYT Fen	20	0	0	0.00	0			

Türkçe	6	6	0	6,00	100	▲ 4,40	▲ 1,91	▲ 1,51
Edebiyat	18	3	5	1,75	10	▼ 7,80	▼ 2,89	▼ 1,90
Tarih-1	10	5	4	4,00	40	▼ 5,93	▲ 2,38	▲ 1,98
Coğrafya-1	6	3	2	2,50	42	▼ 3,04	▲ 1,19	▲ 0,97
Edebiyat-Sosyal-1	40	17	11	14,25	36	▼ 21,18	▲ 8,37	▲ 6,37
Tarih-2	11	4	6	2,50	23	▲ 2,12	▲ 0,94	▲ 0,94
Coğrafya-2	11	4	1	3,75	34	▲ 2,95	▲ 1,37	▲ 1,43
Felsefe	6	2	0	2,00	33	▲ 0,91	▲ 0,43	▲ 0,49
Felsefe Grubu	6	1	0	1,00	17	▲ 0,94	▲ 0,43	▲ 0,48
Din Kül. ve Ahl. Bil.	6	3	1	2,75	46	▲ 1,05	▲ 0,62	▲ 0,65
Felsefe (Seçmeli)	6	0	0	0,00	0	◆ 0,00	◆ 0,00	◆ 0,00
Sosyal-2	40	14	8	12,00	30	▲ 7,97	▲ 3,80	▲ 3,99
Matematik-2	30	1	0	1,00	3	▼ 4,05	▼ 6,89	▼ 7,44
Geometri	10	0	0	0,00	0	▼ 0,40	▼ 1,57	▼ 1,78
Matematik	40	1	0	1,00	3	▼ 4,46	▼ 8,46	▼ 9,22
Toplam:	280	71	39	61,25	22	▼ 81,24	▼ 81,68	▼ 84,64

Soru No	1234567890123456789012345678901234567890
Edebiyat-Sosyal-1	BAEAADcE Bc c a AcC eCEbAbabAdbE C
Cevap Anahtarı	B BAEAADBCEBCEBDDACAAEBEEBCDCBDDDBEBDDAEABCEBEDBE
Sosyal-2	dCabBd BaeEe AE EE C D D EABe
Cevap Anahtarı	B ECDEBCEBCEBDDACAAEBEEBCDCBDDDBEBDDAEABCEBEDBE
Matematik	E
Cevap Anahtarı	B BCDEBBCCDABCACABCCBCCABBBAEBDCBCDADADB

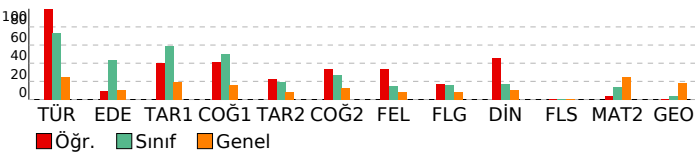

ORJİNAL TG AYT 1

DERSLERE GÖRE ANALİZ

Edebiyat-Sosyal-1	S D Y B%
Türkçe	
Metne Sözcük Yerleştirme	1 1 0 100
Parçadaki Cümlelerin İçerik ve Özellikleri	1 1 0 100
Paragrafta Yardımcı Düşünceler	4 4 0 100
Edebiyat	S D Y B%
Edebi Sanatlar	1 0 0 0
Genelkesele Türk Tiyatrosu	1 1 0 100
Şiir	1 0 1 0
Geçmiş Dönemi Türk Edebiyatı	1 1 0 100
Aşık Edebiyatında Nazım Türleri	1 0 1 0
Divan Edebiyatında Şiir	1 0 0 0
Divan Edebiyatında Nazım Türleri	1 0 0 0
Tanzimat Dönemi Sanatçıları	1 0 0 0
Millî Mücadele Dönemi Edebiyatı ve Sanatçıları	1 0 1 0
Servetifunun Dönemi Sanatçıları	1 0 0 0
Cumhuriyet Dönemi'nde Tiyatro	2 0 0 0
Millî Edebiyat Dönemi'nde Roman	2 0 1 0
Cumhuriyet Dönemi'nde Şiir / Garip Akımı	2 1 0 50
Edebi Akımlar	1 0 1 0
Cumhuriyet Dönemi'nde Modernizmi ve Postmodernizmi Esas Alan Roman	1 0 0 0
Tarih-1	S D Y B%
İslamiyet Yayılıyor	1 0 1 0
İnsanlığın Hafızası Tarih	1 1 0 100
Büyük Selçuklu Devleti'nin Yönetim ve Toplum Yapısı	1 1 0 100
İslam Dünyası Liderliği	1 0 0 0
Avrupa'da Değişim Çağı	1 0 1 0
İggallerin Başlaması ve Millî Mücadele'ye Hazırlık	1 1 0 100
I. Dünya Savaşı (1914-1918)	3 2 1 67
Siyasi Alandaki İnkılaplar	1 0 1 0
Coğrafya-1	S D Y B%
Beşeri Sistemler	1 0 1 0
Ulaşım sisteminin gelişiminde etkili olan faktörleri açıkla.	1 1 0 100
Çevre ve Toplum	1 0 0 0
Türkiye'deki bölgesel kalkınma projelerini ekonomik, sosyal ve kültürel etkileri açısından değerlendirir.	1 1 0 100
Doğal unsurları üretim, dağıtım ve tüketim süreçleri üzerindeki etkisini açısından değerlendirir.	1 0 1 0
Doğal kaynakların sürdürülebilir kullanımını geri dönüşüm stratejileri açısından değerlendirir.	1 1 0 100
Sosyal-2	S D Y B%
Tarih-2	S D Y B%
İnsanlığın Hafızası Tarih	1 0 1 0
İslamiyet Yayılıyor	1 0 1 0
Büyük Selçuklu Devleti'nin Yönetim ve Toplum Yapısı	1 0 1 0
Türklerde Coğrafya ile Oluşan Yaşam Tarzı	1 0 1 0
Fetih ve Fatih	1 0 0 0
İhtilaller Çağı	1 1 0 100
Atatürk Dönemi İç Politikadaki Gelişmeler	1 1 0 100
İggallerin Başlaması ve Millî Mücadele'ye Hazırlık	1 0 1 0
I. Dünya Savaşı (1914-1918)	2 1 1 50
20. Yüzyıl Başlarında Osmanlı Devleti	1 1 0 100
Coğrafya-2	S D Y B%
Türkiye'de uygulanan ekonomi politikalarını mekânsal etkileri açısından değerlendirir.	1 0 0 0
Şehirlerin küresel ve bölgesel etkilerini fonksiyonel açıdan yorumlar.	1 0 0 0
Ulaşım sisteminin gelişiminde etkili olan faktörleri açıkla.	2 1 0 50
Türk kültür bölgeleri ile ilkökemi arasındaki tarihi ve kültürel bağları açıkla.	2 0 1 0
Ülkeler ve bölgeler arasındaki ticaret ile ham madde, üretim ve pazar alanlarını ilişkilendirir.	1 1 0 100
Ortak doğal ve kültürel mirasa yönelik tehditleri açıkla.	1 0 0 0
Doğal Kaynak Kullanımının Çevresel Etkileri	2 2 0 100
Tarım-Ekonomi ilişkisi	1 0 0 0
Felsefe	S D Y B%
Felsefenin ortaya çıkışını hazırlayan düşünce ortamını açıkla.	1 0 0 0
Düşünme ve akıl yürütmede dili doğru kullanmanın önemi açıkla.	1 0 0 0
Ahlak felsefesinin konusunu ve problemlerini açıkla.	1 0 0 0
Psikolojinin konusunu kavra.	1 1 0 100
Psikolojinin Temel Süreçleri	1 0 0 0
Algıyı etkileyen etkenleri açıkla.	1 0 0 0
Bilim, Teknoloji ve Kitle İletişim Araçları	1 0 0 0
Felsefe Grubu	S D Y B%
Sosyolojik araştırmalarda kullanılan yöntemleri tanı.	1 0 0 0
Mantığın pratik yaşam açısından önemi fark eder.	1 0 0 0
Bilim, Teknoloji ve Kitle İletişim Araçları	1 0 0 0
Sembolik Mantığa Geçiş	1 1 0 100
Toplumsal Değişme ve Değişmeyi Etkileyen Faktörler	1 0 0 0
Önermeler Mantığı	1 0 0 0
Düşünme ve akıl yürütmede dili doğru kullanmanın önemi açıkla.	1 0 0 0
Din Kül. ve Ahl. Bil.	S D Y B%
DİN VE İSLAM	1 1 0 100
Ahlaki Tutum ve Davranışlar	1 1 0 100
İslam Düşüncesinde İtikadi, Siyasi ve Fikhi Yorumlar	1 0 0 0
Kur'an'a Göre Hz. Muhammed	1 1 0 100
İnançla İlgili Meseleler	1 0 0 0
Güncel Dini Meseleler	1 0 1 0
Felsefe (Seçmeli)	S D Y B%
Düşünme ve akıl yürütmede dili doğru kullanmanın önemi açıkla.	1 0 0 0
Örnek felsefi metinlerden hareketle MÖ 6. yüzyıl-MS 2. yüzyıl filozoflarının felsefi görüşlerini analiz eder.	1 0 0 0
Davranışın oluşum sürecini fark eder.	1 0 0 0
Toplumsal konum, statü ve rol kavramları arasındaki ilişki kurar.	1 0 0 0
Kültürün öğelerini analiz eder.	1 0 0 0
Akıl ilkelerinin önemi değerlendirir.	1 0 0 0

Matematik	S D Y B%
Matematik-2	S D Y B%
Dört İşlem Yeteneği	1 1 0 100
Çarpımlara Ayırma	1 0 0 0
Asal Sayılar ve Aralarında Asal Sayılar	1 0 0 0
Kökü ifadeler	1 0 0 0
Polinomlarda Bölme işlemi ve Bölme İşleminde Kalanı Bulma	1 0 0 0
Kartezyen Çarpım	1 0 0 0
Eğitsizlikler	1 0 0 0
Önermeler ve Bileşik Önermeler	1 0 0 0
Pascal Üçgeni ve Binom Açılımı	1 0 0 0
Logaritma Fonksiyonunun Özellikleri	2 0 0 0
Aritmetik Dizi	1 0 0 0
Parabolün Tepe Noktası	1 0 0 0
OLASILIK	1 0 0 0
Permutasyon	1 0 0 0
Fonksiyonlarda İşlemler	1 0 0 0
0/0 Belirsizliği	1 0 0 0

SONUÇ BELGESİ							
MANİSA / YUNUSEMRE / KEP AKADEMİ							
Öğrenci			Numara		Sınıf		
DİLAY YÜKSEL			0		12E		
Puan Türü	Puan	Genel Ortalama	Dereceler				
			Snf	Kurum	İlçe	İl	Genel
SÖZ	▲ 273,910	213,530	33	48	105	220	5858
SAY	▼ 166,105	244,390	81	366	788	1488	45748
EA	▼ 207,853	232,070	77	259	584	1103	32030
Katılımlar:			92	397	838	1612	49064

T.C.No ile eşleşen TYT bilgileriniz kullanılmıştır.

Ders	Soru	Doğru	Yanlış	Net	Başarı %	Sınıf Ort.	Kurum Ort.	Genel Ort.
<i>Türkçe</i>	40	25	10	22,50	56			
<i>Tarih-1</i>	5	4	1	3,75	75			
<i>Coğrafya-1</i>	5	2	2	1,50	30			
<i>Felsefe</i>	5	0	0	0,00	0			
<i>Din Kül. ve Ahl. Bil.</i>	5	3	0	3,00	60			
<i>TYT Sosyal</i>	20	9	3	8,25	41			
<i>Matematik-1</i>	30	1	2	0,50	2			
<i>Geometri</i>	10	1	3	0,25	3			
<i>TYT Matematik</i>	40	2	5	0,75	2			

<i>Fizik</i>	7	0	0	0,00	0			
<i>Kimya</i>	7	0	0	0,00	0			
<i>Biyoloji</i>	6	0	0	0,00	0			
<i>TYT Fen</i>	20	0	0	0,00	0			

Türkçe	6	5	1	4,75	79	▲ 4,40	▲ 1,91	▲ 1,51
Edebiyat	18	6	5	4,75	26	▼ 7,80	▲ 2,89	▲ 1,90
Tarih-1	10	5	3	4,25	43	▼ 5,93	▲ 2,38	▲ 1,98
Coğrafya-1	6	3	2	2,50	42	▼ 3,04	▲ 1,19	▲ 0,97
Edebiyat-Sosyal-1	40	19	11	16,25	41	▼ 21,18	▲ 8,37	▲ 6,37
Tarih-2	11	6	3	5,25	48	▲ 2,12	▲ 0,94	▲ 0,94
Coğrafya-2	11	9	1	8,75	80	▲ 2,95	▲ 1,37	▲ 1,43
Felsefe	6	3	2	2,50	42	▲ 0,91	▲ 0,43	▲ 0,49
Felsefe Grubu	6	5	1	4,75	79	▲ 0,94	▲ 0,43	▲ 0,48
Din Kül. ve Ahl. Bil.	6	3	1	2,75	46	▲ 1,05	▲ 0,62	▲ 0,65
Felsefe (Seçmeli)	6	0	0	0,00	0	◆ 0,00	◆ 0,00	◆ 0,00
Sosyal-2	40	26	8	24,00	60	▲ 7,97	▲ 3,80	▲ 3,99
Matematik-2	30	1	2	0,50	2	▼ 4,05	▼ 6,89	▼ 7,44
Geometri	10	0	0	0,00	0	▼ 0,40	▼ 1,57	▼ 1,78
Matematik	40	1	2	0,50	1	▼ 4,46	▼ 8,46	▼ 9,22
Toplam:	280	82	39	72,25	26	▼ 81,24	▼ 81,68	▼ 84,64

Soru No	1234567890123456789012345678901234567890
Edebiyat-Sosyal-1	ABADdACBdEEa DC b ab ECA C aaBbA CaE
Cevap Anahtarı	A ABADeACBBEECEBEDEDCCDBADECADCCCEBCBADCCCE
Sosyal-2	dCcE CB CdECD AeEEBEDA BDDbaDCDBEA E B b
Cevap Anahtarı	A ECDEECBCCBECDAAABEEBEDADBBDBCCDDCDBEAEDBECEBEEBD
Matematik	Edc
Cevap Anahtarı	A EBBCCADCCABADCBACCBCAEBBDBBCCDDADCABD

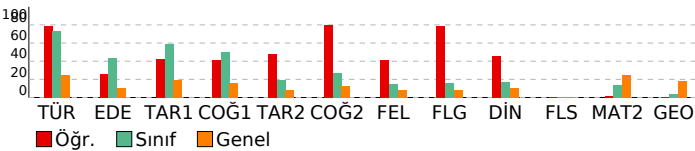

ORJİNAL TG AYT 1

DERSLERE GÖRE ANALİZ

Edebiyat-Sosyal-1

Türkçe	S	D	Y	B%
Metne Sözcük Yerleştirme	1	1	0	100
Parçadaki Cümlelerin İçerik ve Özellikleri	1	1	0	100
Paragrafta Yardımcı Düşünceler	4	3	1	75
Edebiyat	S	D	Y	B%
Edebi Sanatlar	1	1	0	100
Geleneksel Türk Tiyatrosu	1	1	0	100
Şiir	1	0	1	0
Geçiş Dönemi Türk Edebiyatı	1	1	0	100
Aşık Edebiyatında Nazım Türleri	1	1	0	100
Divan Edebiyatında Şiir	1	0	1	0
Divan Edebiyatında Nazım Türleri	1	0	0	0
Tanzimat Dönemi Sanatçıları	1	0	0	0
Millî Mücadele Dönemi Edebiyatı ve Sanatçıları	1	0	0	0
Servetifunun Dönemi Sanatçıları	1	0	0	0
Cumhuriyet Dönemi'nde Tiyatro	2	1	0	50
Millî Edebiyat Dönemi'nde Roman	2	1	1	50
Cumhuriyet Dönemi'nde Şiir / Garip Akımı	2	0	1	0
Edebi Akımlar	1	0	1	0
Cumhuriyet Dönemi'nde Modernizmi ve Postmodernizmi Esas Alan Roman	1	0	0	0
Tarih-1	S	D	Y	B%
İslamiyet Yayılıyor	1	1	0	100
İnsanlığın Hafızası Tarih	1	1	0	100
Büyük Selçuklu Devleti'nin Yönetim ve Toplum Yapısı	1	1	0	100
İslam Dünyası Liderliği	1	0	0	0
Avrupa'da Değişim Çağı	1	1	0	100
İggallerin Başlaması ve Millî Mücadele'ye Hazırlık	1	0	0	0
I. Dünya Savaşı (1914-1918)	3	1	2	33
Siyasi Alandaki İnkılaplar	1	0	1	0
Coğrafya-1	S	D	Y	B%
Beşeri Sistemler	1	0	1	0
Ulaşım sisteminin gelişiminde etkili olan faktörleri açıkla.	1	1	0	100
Cevre ve Toplum	1	0	0	0
Türkiye'deki bölgesel kalkınma projelerini ekonomik, sosyal ve kültürel etkileri açısından değerlendirir.	1	1	0	100
Doğal unsurları üretim, dağıtım ve tüketim süreçleri üzerindeki etkisini açısından değerlendirir.	1	0	1	0
Doğal kaynakların sürdürülebilir kullanımını geri dönüşüm stratejileri açısından değerlendirir.	1	1	0	100

Sosyal-2

Tarih-2	S	D	Y	B%
İnsanlığın Hafızası Tarih	1	0	1	0
İslamiyet Yayılıyor	1	1	0	100
Büyük Selçuklu Devleti'nin Yönetim ve Toplum Yapısı	1	1	0	100
Türklerde Coğrafya ile Oluşan Yaşam Tarzı	1	1	0	100
Fetih ve Fatih	1	0	0	0
İhtilaller Çağı	1	1	0	100
Atatürk Dönemi İç Politikadaki Gelişmeler	1	1	0	100
İggallerin Başlaması ve Millî Mücadele'ye Hazırlık	1	0	0	0
I. Dünya Savaşı (1914-1918)	2	1	1	50
20. Yüzyıl Başlarında Osmanlı Devleti	1	1	0	100
Coğrafya-2	S	D	Y	B%
Türkiye'de uygulanan ekonomi politikalarını mekânsal etkileri açısından değerlendirir.	1	1	0	100
Şehirlerin küresel ve bölgesel etkilerini fonksiyonel açıdan yorumlar.	1	1	0	100
Ulaşım sisteminin gelişiminde etkili olan faktörleri açıkla.	2	1	0	50
Türk kültür bölgeleri ile ilkönem arasındaki tarihi ve kültürel bağları açıkla.	2	1	1	50
Ülkeler ve bölgeler arasındaki ticaret ile ham madde, üretim ve pazar alanlarını ilişkilendirir.	1	1	0	100
Ortak doğal ve kültürel mirasa yönelik tehditleri açıkla.	1	1	0	100
Doğal Kaynak Kullanımının Çevresel Etkileri	2	2	0	100
Tarım-Ekonomi ilişkisi	1	1	0	100
Felsefe	S	D	Y	B%
Felsefenin ortaya çıkışı hazırlayan düşünce ortamını açıkla.	1	0	0	0
Düşünme ve akıl yürütmede dili doğru kullanmanın önemini açıkla.	1	1	0	100
Ahlak felsefesinin konusunu ve problemlerini açıkla.	1	1	0	100
Psikolojinin konusunu kavra.	1	1	0	100
Psikolojinin Temel Süreçleri	1	0	1	0
Algıyı etkileyen etkenleri açıkla.	1	0	1	0
Felsefe Grubu	S	D	Y	B%
Sosyolojik araştırmalarda kullanılan yöntemleri tanı.	1	0	1	0
Manlığın pratik yaşam açısından önemini fark eder.	1	1	0	100
Bilim, Teknoloji ve Kitle İletişim Araçları	1	1	0	100
Sembolik Mantığa Geçiş	1	1	0	100
Toplumsal Değişme ve Değişmeyi Etkileyen Faktörler	1	1	0	100
Önemler Mantığı	1	1	0	100
Din Kül. ve Ahl. Bil.	S	D	Y	B%
DİN VE İSLAM	1	1	0	100
Ahlaki Tutum ve Davranışlar	1	1	0	100
İslam Düşüncesinde İtikadi, Siyasi ve Fikhi Yorumlar	1	0	0	0
Kur'an'a Göre Hz. Muhammed	1	1	0	100
İnançla İlgili Meseleler	1	0	0	0
Güncel Dinî Meseleler	1	0	1	0
Felsefe (Seçmeli)	S	D	Y	B%
Düşünme ve akıl yürütmede dili doğru kullanmanın önemini açıkla.	1	0	0	0
Örnek felsefi metinlerden hareketle MÖ 6. yüzyıl-MS 2. yüzyıl filozoflarının felsefi görüşlerini analiz eder.	1	0	0	0
Davranışın oluşum sürecini fark eder.	1	0	0	0
Toplumsal konum, statü ve rol kavramları arasında ilişki kurar.	1	0	0	0
Kültürün öğelerini analiz eder.	1	0	0	0
Akıl ikelerinin önemini değerlendirir.	1	0	0	0

Matematik

Matematik-2	S	D	Y	B%
Dört İşlem Yeteneği	1	1	0	100
Çarpımlara Ayırma	1	0	1	0
Asal Sayılar ve Aralarında Asal Sayılar	1	0	1	0
Kökü ifadeler	1	0	0	0
Polinomlarda Bölme İşlemi ve Bölme İşleminde Kalanı Bulma	1	0	0	0
Kartezyen Çarpım	1	0	0	0
Eşitsizlikler	1	0	0	0
Önemler ve Bileşik Önemler	1	0	0	0
Pascal Üçgeni ve Binom Açılımı	1	0	0	0
Logaritma Fonksiyonunun Özellikleri	2	0	0	0
Aritmetik Dizi	1	0	0	0
Parabolün Tepe Noktası	1	0	0	0
OLASILIK	1	0	0	0
Permutasyon	1	0	0	0
Fonksiyonlarda İşlemler	1	0	0	0
0/0 Belirsizliği	1	0	0	0
LİMİT VE SÜREKLİLİK	1	0	0	0
Türev Kuralları	1	0	0	0

SONUÇ BELGESİ							
MANİSA / YUNUSEMRE / KEP AKADEMİ							
Öğrenci			Numara		Sınıf		
DİL VİN AVCAN			0		12E		
Puan Türü	Puan	Genel Ortalama	Dereceler				
			Snf	Kurum	İlçe	İl	Genel
SÖZ	▲ 282,830	213,530	25	36	77	171	4778
SAY	▼ 193,625	244,390	55	280	651	1191	35245
EA	▼ 231,120	232,070	65	183	439	800	23460
Katılımlar:			92	397	838	1612	49064

T.C.No ile eşleşen TYT bilgileriniz kullanılmıştır.

Ders	Soru	Doğru	Yanlış	Net	Başarı %	Sınıf Ort.	Kurum Ort.	Genel Ort.
Türkçe	40	34	4	33.00	83			
Tarih-1	5	4	1	3.75	75			
Coğrafya-1	5	4	0	4.00	80			
Felsefe	5	3	1	2.75	55			
Din Kül. ve Ahl. Bil.	5	3	1	2.75	55			
TYT Sosyal	20	14	3	13.25	66			
Matematik-1	30	4	4	3.00	10			
Geometri	10	0	1	-0.25	-3			
TYT Matematik	40	4	5	2.75	7			

Fizik	7	0	0	0.00	0			
Kimya	7	0	0	0.00	0			
Biyoloji	6	0	0	0.00	0			
TYT Fen	20	0	0	0.00	0			

Türkçe	6	4	2	3,50	58	▼ 4,40	▲ 1,91	▲ 1,51
Edebiyat	18	6	2	5,50	31	▼ 7,80	▲ 2,89	▲ 1,90
Tarih-1	10	5	2	4,50	45	▼ 5,93	▲ 2,38	▲ 1,98
Coğrafya-1	6	2	2	1,50	25	▼ 3,04	▲ 1,19	▲ 0,97
Edebiyat-Sosyal-1	40	17	8	15,00	38	▼ 21,18	▲ 8,37	▲ 6,37
Tarih-2	11	6	3	5,25	48	▲ 2,12	▲ 0,94	▲ 0,94
Coğrafya-2	11	6	0	6,00	55	▲ 2,95	▲ 1,37	▲ 1,43
Felsefe	6	3	2	2,50	42	▲ 0,91	▲ 0,43	▲ 0,49
Felsefe Grubu	6	5	0	5,00	83	▲ 0,94	▲ 0,43	▲ 0,48
Din Kül. ve Ahl. Bil.	6	3	1	2,75	46	▲ 1,05	▲ 0,62	▲ 0,65
Felsefe (Seçmeli)	6	0	0	0,00	0	◆ 0,00	◆ 0,00	◆ 0,00
Sosyal-2	40	23	6	21,50	54	▲ 7,97	▲ 3,80	▲ 3,99
Matematik-2	30	3	1	2,75	9	▼ 4,05	▼ 6,89	▼ 7,44
Geometri	10	0	0	0,00	0	▼ 0,40	▼ 1,57	▼ 1,78
Matematik	40	3	1	2,75	7	▼ 4,46	▼ 8,46	▼ 9,22
Toplam:	280	95	27	88,25	32	▲ 81,24	▲ 81,68	▲ 84,64

Soru No	1234567890123456789012345678901234567890
Edebiyat-Sosyal-1	eAbAADBEC E C eAe eCEEAB a cbE C
Cevap Anahtarı	B BAEAADBECBEECCBCCDDABCCCEEAABCCABCEDC
Sosyal-2	ECcaBe BC EB DA AE E CDbeDDDB BD EA eE
Cevap Anahtarı	B ECDEBCEBCEBDDACAABEEBECDCBDDDBEBDDAEBCEBEDEBE
Matematik	EcB B
Cevap Anahtarı	B BCDEBBCCDABCACABCCBCCABBBAEBDCBDCDADADB

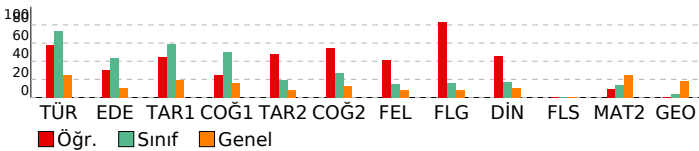

ORJİNAL TG AYT 1

DERSLERE GÖRE ANALİZ

Edebiyat-Sosyal-1	S D Y B%
Türkçe	
Metne Sözcük Yerleştirme	1 1 0 100
Parçadaki Cümlelerin İçerik ve Özellikleri	1 0 1 0
Paragrafta Yardımcı Düşünceler	4 3 1 75
Edebiyat	S D Y B%
Edebi Sanatlar	1 1 0 100
Geleneksel Türk Tiyatrosu	1 0 0 0
Şiir	1 1 0 100
Geçiş Dönemi Türk Edebiyatı	1 1 0 100
Aşık Edebiyatında Nazım Türleri	1 1 0 100
Divan Edebiyatında Şiir	1 0 0 0
Divan Edebiyatında Nazım Türleri	1 0 0 0
Tanzimat Dönemi Sanatçıları	1 0 0 0
Millî Mücadele Dönemi Edebiyatı ve Sanatçıları	1 0 0 0
Servetifunun Dönemi Sanatçıları	1 0 0 0
Cumhuriyet Dönemi'nde Tiyatro	2 0 0 0
Millî Edebiyat Dönemi'nde Roman	2 0 1 0
Cumhuriyet Dönemi'nde Şiir / Garip Akımı	2 1 0 50
Edebi Akımlar	1 1 0 100
Cumhuriyet Dönemi'nde Modernizmi ve Postmodernizmi Esas Alan Roman	1 0 1 0
Tarih-1	S D Y B%
İslamiyet Yayılıyor	1 1 0 100
İnsanlığın Hafızası Tarih	1 1 0 100
Büyük Selçuklu Devleti'nin Yönetim ve Toplum Yapısı	1 1 0 100
İslam Dünyası Liderliği	1 0 0 0
Avrupa'da Değişim Çağı	1 0 1 0
İggallerin Başlaması ve Millî Mücadele'ye Hazırlık	1 0 0 0
I. Dünya Savaşı (1914-1918)	3 2 0 67
Siyasi Alandaki İnkılaplar	1 0 1 0
Coğrafya-1	S D Y B%
Beşeri Sistemler	1 0 1 0
Ulaşım sisteminin gelişiminde etkili olan faktörleri açıkla.	1 0 0 0
Cevre ve Toplum	1 0 0 0
Türkiye'deki bölgesel kalkınma projelerini ekonomik, sosyal ve kültürel etkileri açısından değerlendir.	1 1 0 100
Doğal unsurları üretim, dağıtım ve tüketim süreçleri üzerindeki etkisini açısından değerlendir.	1 0 1 0
Doğal kaynakların sürdürülebilir kullanımını geri dönüşüm stratejileri açısından değerlendir.	1 1 0 100
Sosyal-2	S D Y B%
Tarih-2	S D Y B%
İnsanlığın Hafızası Tarih	1 0 1 0
İslamiyet Yayılıyor	1 0 1 0
Büyük Selçuklu Devleti'nin Yönetim ve Toplum Yapısı	1 0 1 0
Türklerde Coğrafya ile Oluşan Yaşam Tarzı	1 1 0 100
Fetih ve Fatih	1 0 0 0
İhtilaller Çağı	1 1 0 100
Atatürk Dönemi İç Politikadaki Gelişmeler	1 1 0 100
İggallerin Başlaması ve Millî Mücadele'ye Hazırlık	1 0 0 0
I. Dünya Savaşı (1914-1918)	2 2 0 100
20. Yüzyıl Başlarında Osmanlı Devleti	1 1 0 100
Coğrafya-2	S D Y B%
Türkiye'de uygulanan ekonomi politikalarını mekânsal etkileri açısından değerlendir.	1 0 0 0
Şehirlerin küresel ve bölgesel etkilerini fonksiyonel açıdan yorumla.	1 0 0 0
Ulaşım sisteminin gelişiminde etkili olan faktörleri açıkla.	2 0 0 0
Türk kültür bölgeleri ile ilkönemli tarihten itibaren kültürel bağları açıkla.	2 2 0 100
Ülkeler ve bölgeler arasındaki ticaret ile ham madde, üretim ve pazar alanlarını ilişkilendir.	1 1 0 100
Ortak doğal ve kültürel mirasa yönelik tehditleri açıkla.	1 0 0 0
Doğal Kaynak Kullanımının Çevresel Etkileri	2 2 0 100
Tarım-Ekonomi ilişkisi	1 1 0 100
Felsefe	S D Y B%
Felsefenin ortaya çıkışı hazırlayan düşünce ortamını açıkla.	1 1 0 100
Düşünme ve akıl yürütmede dili doğru kullanmanın önemi açıkla.	1 0 0 0
Ahlak felsefesinin konusunu ve problemlerini açıkla.	1 0 0 0
Psikolojinin konusunu kavra.	1 1 0 100
Psikolojinin Temel Süreçleri	1 0 1 0
Algıyı etkileyen etkenleri açıkla.	1 0 1 0
Bilim, Teknoloji ve Kitle İletişim Araçları	1 0 0 0
Felsefe Grubu	S D Y B%
Sosyolojik araştırmalarda kullanılan yöntemleri tanı.	1 1 0 100
Mantığın pratik yaşam açısından önemi fark eder.	1 1 0 100
Bilim, Teknoloji ve Kitle İletişim Araçları	1 0 0 0
Sembolik Mantığa Geçiş	1 1 0 100
Toplumsal Değişme ve Değişmeyi Etkileyen Faktörler	1 1 0 100
Önemler Mantığı	1 0 0 0
Düşünme ve akıl yürütmede dili doğru kullanmanın önemi açıkla.	1 0 0 0
Din Kül. ve Ahl. Bil.	S D Y B%
DİN VE İSLAM	1 1 0 100
Ahlaki Tutum ve Davranışlar	1 1 0 100
İslam Düşüncesinde İtikadi, Siyasi ve Fikhi Yorumlar	1 0 0 0
Kur'an'a Göre Hz. Muhammed	1 0 0 0
İnançla İlgili Meseleler	1 1 0 100
Güncel Dini Meseleler	1 0 1 0
Felsefe (Seçmeli)	S D Y B%
Düşünme ve akıl yürütmede dili doğru kullanmanın önemi açıkla.	1 0 0 0
Örnek felsefi metinlerden hareketle MÖ 6. yüzyıl-MS 2. yüzyıl filozoflarının felsefi görüşlerini analiz eder.	1 0 0 0
Davranışın oluşum sürecini fark eder.	1 0 0 0
Toplumsal konum, statü ve rol kavramları arasındaki ilişki kura.	1 0 0 0
Kültürün öğelerini analiz eder.	1 0 0 0
Akıl ilkelerinin önemi değerlendir.	1 0 0 0

Matematik	S D Y B%
Matematik-2	S D Y B%
Dört İşlem Yeteneği	1 1 0 100
Çarpımlara Ayırma	1 0 1 0
Asal Sayılar ve Aralarında Asal Sayılar	1 1 0 100
Kökü ifadeler	1 0 0 0
Polinomlarda Bölme işlemi ve Bölme İşleminde Kalanı Bulma	1 0 0 0
Kartezyen Çarpım	1 0 0 0
Eğitsizlikler	1 0 0 0
Önemler ve Bileşik Önemler	1 0 0 0
Pascal Üçgeni ve Binom Açılımı	1 0 0 0
Logaritma Fonksiyonunun Özellikleri	2 0 0 0
Aritmetik Dizi	1 0 0 0
Parabolün Tepe Noktası	1 0 0 0
OLASILIK	1 0 0 0
Permutasyon	1 0 0 0
Fonksiyonlarda İşlemler	1 0 0 0
0/0 Belirsizliği	1 0 0 0

SONUÇ BELGESİ							
MANİSA / YUNUSEMRE / KEP AKADEMİ							
Öğrenci			Numara		Sınıf		
DOĞA AYAR			0		12E		
Puan Türü	Puan	Genel Ortalama	Dereceler				
			Snf	Kurum	İlçe	İl	Genel
SÖZ	▲ 247,708	213,530	57	94	189	391	9830
SAY	▼ 200,828	244,390	37	242	588	1070	32039
EA	▲ 245,628	232,070	54	143	364	647	18334
Katılımlar:			92	397	838	1612	49064

T.C.No ile eşleşen TYT bilgileriniz kullanılmıştır.

Ders	Soru	Doğru	Yanlış	Net	Başarı %	Sınıf Ort.	Kurum Ort.	Genel Ort.
<i>Türkçe</i>	40	35	5	33.75	84			
<i>Tarih-1</i>	5	4	1	3.75	75			
<i>Coğrafya-1</i>	5	5	0	5.00	100			
<i>Felsefe</i>	5	4	0	4.00	80			
<i>Din Kül. ve Ahl. Bil.</i>	5	4	1	3.75	75			
<i>TYT Sosyal</i>	20	17	2	16.50	83			
<i>Matematik-1</i>	30	8	6	6.50	22			
<i>Geometri</i>	10	1	1	0.75	8			
<i>TYT Matematik</i>	40	9	7	7.25	18			

<i>Fizik</i>	7	0	4	-1.00	-14			
<i>Kimya</i>	7	0	0	0.00	0			
<i>Biyoloji</i>	6	0	2	-0.50	-8			
<i>TYT Fen</i>	20	0	6	-1.50	-8			

Türkçe	6	5	1	4,75	79	▲ 4,40	▲ 1,91	▲ 1,51
Edebiyat	18	8	6	6,50	36	▼ 7,80	▲ 2,89	▲ 1,90
Tarih-1	10	4	6	2,50	25	▼ 5,93	▲ 2,38	▲ 1,98
Coğrafya-1	6	4	1	3,75	63	▲ 3,04	▲ 1,19	▲ 0,97
Edebiyat-Sosyal-1	40	21	14	17,50	44	▼ 21,18	▲ 8,37	▲ 6,37
Tarih-2	11	4	0	4,00	36	▲ 2,12	▲ 0,94	▲ 0,94
Coğrafya-2	11	1	1	0,75	7	▼ 2,95	▼ 1,37	▼ 1,43
Felsefe	6	0	0	0,00	0	▼ 0,91	▼ 0,43	▼ 0,49
Felsefe Grubu	6	0	0	0,00	0	▼ 0,94	▼ 0,43	▼ 0,48
Din Kül. ve Ahl. Bil.	6	0	0	0,00	0	▼ 1,05	▼ 0,62	▼ 0,65
Felsefe (Seçmeli)	6	0	0	0,00	0	◆ 0,00	◆ 0,00	◆ 0,00
Sosyal-2	40	5	1	4,75	12	▼ 7,97	▲ 3,80	▲ 3,99
Matematik-2	30	5	10	2,50	8	▼ 4,05	▼ 6,89	▼ 7,44
Geometri	10	0	1	-0,25	-3	▼ 0,40	▼ 1,57	▼ 1,78
Matematik	40	5	11	2,25	6	▼ 4,46	▼ 8,46	▼ 9,22
Toplam:	280	92	46	80,50	29	▼ 81,24	▼ 81,68	▼ 84,64

Soru No	1234567890123456789012345678901234567890
Edebiyat-Sosyal-1	dBADEACadEEC abaC CeADbCAeaaEbBeBa CaE
Cevap Anahtarı	A ABADAEACBBEECBDEDEDCDCBADECADCCCECBADCCCE
Sosyal-2	E C C EC b
Cevap Anahtarı	A ECDEECBCCBECDAAABEEBEDADBBDBCDCCDBEAEDBECEBEEBD
Matematik	EdBc Cd deA be aebB c
Cevap Anahtarı	A EBBCCADCCABADCBACCBACBAEBBDBBCCDDADCBAD

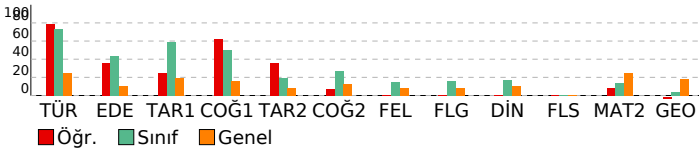

ORJİNAL TG AYT 1

DERSLERE GÖRE ANALİZ

Edebiyat-Sosyal-1	S D Y B%
Türkçe	1 0 1 0
Metne Sözcük Yerleştirme	1 0 1 0
Parçadaki Cümlelerin İçerik ve Özellikleri	1 1 0 100
Paragrafta Yardımcı Düşünceler	4 4 0 100
Edebiyat	S D Y B%
Edebi Sanatlar	1 1 0 100
Genelkesele Türk Tiyatrosu	1 0 1 0
Şiir	1 0 1 0
Geçiş Dönemi Türk Edebiyatı	1 1 0 100
Aşık Edebiyatında Nazım Türleri	1 1 0 100
Divan Edebiyatında Şiir	1 1 0 100
Divan Edebiyatında Nazım Türleri	1 0 0 0
Tanzimat Dönemi Sanatçıları	1 0 0 0
Millî Mücadele Dönemi Edebiyatı ve Sanatçıları	1 0 1 0
Servetifunun Dönemi Sanatçıları	1 0 1 0
Cumhuriyet Dönemi'nde Tiyatro	2 1 1 50
Millî Edebiyat Dönemi'nde Roman	2 1 1 50
Cumhuriyet Dönemi'nde Şiir / Garip Akımı	2 1 0 50
Edebi Akımlar	1 0 0 0
Cumhuriyet Dönemi'nde Modernizmi ve Postmodernizmi Esas Alan Roman	1 1 0 100
Tarih-1	S D Y B%
İslamiyet Yayılıyor	1 0 1 0
İnsanlığın Hafızası Tarih	1 1 0 100
Büyük Selçuklu Devleti'nin Yönetim ve Toplum Yapısı	1 1 0 100
İslam Dünyası Liderliği	1 0 1 0
Avrupa'da Değişim Çağı	1 0 1 0
İggallerin Başlaması ve Millî Mücadele'ye Hazırlık	1 0 1 0
I. Dünya Savaşı (1914-1918)	3 2 1 67
Siyasi Alandaki İnkılaplar	1 0 1 0
Coğrafya-1	S D Y B%
Beşeri Sistemler	1 1 0 100
Ulaşım sisteminin gelişiminde etkili olan faktörleri açıklar.	1 1 0 100
Cevre ve Toplum	1 0 0 0
Türkiye'deki bölgesel kalkınma projelerini ekonomik, sosyal ve kültürel etkileri açısından değerlendirir.	1 1 0 100
Doğal unsurları üretim, dağıtım ve tüketim süreçleri üzerindeki etkisi açısından değerlendirir.	1 0 1 0
Doğal kaynakların sürdürülebilir kullanımını geri dönüşüm stratejileri açısından değerlendirir.	1 1 0 100
Sosyal-2	S D Y B%
Tarih-2	S D Y B%
İnsanlığın Hafızası Tarih	1 0 0 0
İslamiyet Yayılıyor	1 0 0 0
Büyük Selçuklu Devleti'nin Yönetim ve Toplum Yapısı	1 0 0 0
Türklerde Coğrafya ile Oluşan Yaşam Tarzı	1 1 0 100
Feth ve Fatih	1 0 0 0
İhtilaller Çağı	1 1 0 100
Atatürk Dönemi İç Politikadaki Gelişmeler	1 0 0 0
İggallerin Başlaması ve Millî Mücadele'ye Hazırlık	1 0 0 0
I. Dünya Savaşı (1914-1918)	2 1 0 50
20. Yüzyıl Başlarında Osmanlı Devleti	1 1 0 100
Coğrafya-2	S D Y B%
Türkiye'de uygulanan ekonomi politikalarını mekânsal etkileri açısından değerlendirir.	1 1 0 100
Şehirlerin küresel ve bölgesel etkilerini fonksiyonel açıdan yorumlar.	1 0 0 0
Ulaşım sisteminin gelişiminde etkili olan faktörleri açıklar.	2 0 0 0
Türk kültür bölgeleri ile ilkönemiz arasındaki tarihi ve kültürel bağları açıklar.	2 0 0 0
Ülkeler ve bölgeler arasındaki ticaret ile ham madde, üretim ve pazar alanlarını ilişkilendirir.	1 0 0 0
Ortak doğal ve kültürel mirasa yönelik tehditleri açıklar.	1 0 0 0
Doğal Kaynak Kullanımının Çevresel Etkileri	2 0 0 0
Tarım-Ekonomi ilişkisi	1 0 1 0
Felsefe	S D Y B%
Felsefenin ortaya çıkışı hazırlayan düşünce ortamını açıklar.	1 0 0 0
Düşünme ve akıl yürütmede dili doğru kullanmanın önemini açıklar.	1 0 0 0
Ahlak felsefesinin konusunu ve problemlerini açıklar.	1 0 0 0
Psikolojinin konusunu kavrar.	1 0 0 0
Psikolojinin Temel Süreçleri	1 0 0 0
Algıyı etkileyen etkenleri açıklar.	1 0 0 0
Felsefe Grubu	S D Y B%
Sosyolojik araştırmalarda kullanılan yöntemleri tanımlar.	1 0 0 0
Manlığın pratik yaşam açısından önemini fark eder.	1 0 0 0
Bilim, Teknoloji ve Kitle İletişim Araçları	1 0 0 0
Sembolik Mantığa Geçiş	1 0 0 0
Toplumsal Değişme ve Değişmeyi Etkileyen Faktörler	1 0 0 0
Önemler Mantığı	1 0 0 0
Din Kül. ve Ahl. Bil.	S D Y B%
DİN VE İSLAM	1 0 0 0
Ahlaki Tutum ve Davranışlar	1 0 0 0
İslam Düşüncesinde İtikadi, Siyasi ve Fikhi Yorumlar	1 0 0 0
Kur'an'a Göre Hz. Muhammed	1 0 0 0
İnançla İlgili Meseleler	1 0 0 0
Güncel Dinî Meseleler	1 0 0 0
Felsefe (Seçmeli)	S D Y B%
Düşünme ve akıl yürütmede dili doğru kullanmanın önemini açıklar.	1 0 0 0
Örnek felsefi metinlerden hareketle MÖ 6. yüzyıl-MS 2. yüzyıl filozoflarının felsefi görüşlerini analiz eder.	1 0 0 0
Davranışın oluşum sürecini fark eder.	1 0 0 0
Toplumsal konum, statü ve rol kavramları arasında ilişki kurar.	1 0 0 0
Kültürün öğelerini analiz eder.	1 0 0 0
Akıl ikelerinin önemini değerlendirir.	1 0 0 0

Matematik	S D Y B%
Matematik-2	S D Y B%
Dört İşlem Yeteneği	1 1 0 100
Çarpımlara Ayırma	1 0 1 0
Asal Sayılar ve Aralarında Asal Sayılar	1 1 0 100
Kökü ifadeler	1 0 1 0
Polinomlarda Bölme İşlemi ve Bölme İşleminde Kalanı Bulma	1 0 0 0
Kartezyen Çarpım	1 1 0 100
Eşitsizlikler	1 0 1 0
Önemler ve Bileşik Önemler	1 0 0 0
Pascal Üçgeni ve Binom Açılımı	1 0 0 0
Logaritma Fonksiyonunun Özellikleri	2 0 2 0
Aritmetik Dizi	1 1 0 100
Parabolün Tepe Noktası	1 0 0 0
OLASILIK	1 0 0 0
Permutasyon	1 0 0 0
Fonksiyonlarda İşlemler	1 0 0 0
0/0 Belirsizliği	1 0 0 0
LİMİT VE SÜREKLİLİK	1 0 0 0
Türev Kuralları	1 0 0 0

SONUÇ BELGESİ							
MANİSA / YUNUSEMRE / KEP AKADEMİ							
Öğrenci			Numara		Sınıf		
ECE CİHANKAYA			0		12E		
Puan Türü	Puan	Genel Ortalama	Dereceler				
			Snf	Kurum	İlçe	İl	Genel
SÖZ	▲ 238,633	213,530	65	116	229	465	11605
SAY	▼ 160,623	244,390	86	378	807	1531	46699
EA	▼ 201,880	232,070	82	272	611	1172	34243
Katılımlar:			92	397	838	1612	49064

T.C.No ile eşleşen TYT bilgileriniz kullanılmıştır.

Ders	Soru	Doğru	Yanlış	Net	Başarı %	Sınıf Ort.	Kurum Ort.	Genel Ort.
Türkçe	40	20	19	15,25	38			
Tarih-1	5	4	1	3,75	75			
Coğrafya-1	5	4	1	3,75	75			
Felsefe	5	1	2	0,50	10			
Din Kül. ve Ahl. Bil.	5	2	2	1,50	30			
TYT Sosyal	20	11	6	9,50	48			
Matematik-1	30	1	6	-0,50	-2			
Geometri	10	1	0	1,00	10			
TYT Matematik	40	2	6	0,50	1			

Fizik	7	2	1	1,75	25			
Kimya	7	1	0	1,00	14			
Biyoloji	6	1	0	1,00	17			
TYT Fen	20	4	1	3,75	19			

Türkçe	6	5	1	4,75	79	▲ 4,40	▲ 1,91	▲ 1,51
Edebiyat	18	5	3	4,25	24	▼ 7,80	▲ 2,89	▲ 1,90
Tarih-1	10	6	2	5,50	55	▼ 5,93	▲ 2,38	▲ 1,98
Coğrafya-1	6	2	2	1,50	25	▼ 3,04	▲ 1,19	▲ 0,97
Edebiyat-Sosyal-1	40	18	8	16,00	40	▼ 21,18	▲ 8,37	▲ 6,37
Tarih-2	11	2	3	1,25	11	▼ 2,12	▲ 0,94	▲ 0,94
Coğrafya-2	11	4	7	2,25	20	▼ 2,95	▲ 1,37	▲ 1,43
Felsefe	6	3	1	2,75	46	▲ 0,91	▲ 0,43	▲ 0,49
Felsefe Grubu	6	3	0	3,00	50	▲ 0,94	▲ 0,43	▲ 0,48
Din Kül. ve Ahl. Bil.	6	4	0	4,00	67	▲ 1,05	▲ 0,62	▲ 0,65
Felsefe (Seçmeli)	6	0	0	0,00	0	◆ 0,00	◆ 0,00	◆ 0,00
Sosyal-2	40	16	11	13,25	33	▲ 7,97	▲ 3,80	▲ 3,99
Matematik-2	30	0	5	-1,25	-4	▼ 4,05	▼ 6,89	▼ 7,44
Geometri	10	1	1	0,75	8	▲ 0,40	▼ 1,57	▼ 1,78
Matematik	40	1	6	-0,50	-1	▼ 4,46	▼ 8,46	▼ 9,22
Toplam:	280	72	57	57,75	21	▼ 81,24	▼ 81,68	▼ 84,64

Soru No	1234567890123456789012345678901234567890
Edebiyat-Sosyal-1	ABADaA BbDe e C C e dCADCCe ea CdE
Cevap Anahtarı	A ABADeACBBEECEBDEDCDCBADECADCCCEBCBADCCCE
Sosyal-2	ad e dB aaeCBEdBcaADB D b CDB AE B C
Cevap Anahtarı	A ECDEECBCCBECDAABEEBEDADBBDBCDCCDBEAEDBECEBEEBD
Matematik	c b e c a d A
Cevap Anahtarı	A EBBCCADCCABADCBACCBACBAEBBDBBCCDDADCBAD

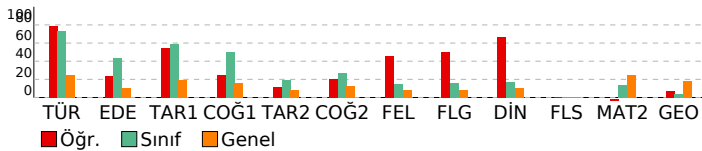

ORJİNAL TG AYT 1

DERSLERE GÖRE ANALİZ

Edebiyat-Sosyal-1	S D Y B%
Türkçe	
Metne Sözcük Yerleştirme	1 1 0 100
Parçadaki Cümlelerin İçerik ve Özellikleri	1 1 0 100
Paragrafta Yardımcı Düşünceler	4 3 1 75
Edebiyat	S D Y B%
Edebi Sanatlar	1 0 0 0
Genelkesele Türk Tiyatrosu	1 1 0 100
Şiir	1 1 0 100
Geçiş Dönemi Türk Edebiyatı	1 0 1 0
Aşık Edebiyatında Nazım Türleri	1 1 0 100
Divan Edebiyatında Şiir	1 0 0 0
Divan Edebiyatında Nazım Türleri	1 0 0 0
Tanzimat Dönemi Sanatçıları	1 0 0 0
Millî Mücadele Dönemi Edebiyatı ve Sanatçıları	1 0 1 0
Servetifunun Dönemi Sanatçıları	1 0 0 0
Cumhuriyet Dönemi'nde Tiyatro	2 0 0 0
Millî Edebiyat Dönemi'nde Roman	2 1 1 50
Cumhuriyet Dönemi'nde Şiir / Garip Akımı	2 0 0 0
Edebi Akımlar	1 1 0 100
Cumhuriyet Dönemi'nde Modernizmi ve Postmodernizmi Esas Alan Roman	1 0 0 0
Tarih-1	S D Y B%
İslamiyet Yayılıyor	1 0 1 0
İnsanlığın Hafızası Tarih	1 1 0 100
Büyük Selçuklu Devleti'nin Yönetim ve Toplum Yapısı	1 1 0 100
İslam Dünyası Liderliği	1 1 0 100
Avrupa'da Değişim Çağı	1 1 0 100
İggallerin Başlaması ve Millî Mücadele'ye Hazırlık	1 1 0 100
I. Dünya Savaşı (1914-1918)	3 1 1 33
Siyasi Alandaki İnkılaplar	1 0 0 0
Coğrafya-1	S D Y B%
Beşeri Sistemler	1 0 1 0
Ulaşım sisteminin gelişiminde etkili olan faktörleri açıklar.	1 0 0 0
Cevre ve Toplum	1 0 0 0
Türkiye'deki bölgesel kalkınma projelerini ekonomik, sosyal ve kültürel etkileri açısından değerlendirir.	1 1 0 100
Doğal unsurları üretim, dağıtım ve tüketim süreçleri üzerindeki etkisini açısından değerlendirir.	1 0 1 0
Doğal kaynakların sürdürülebilir kullanımını geri dönüşüm stratejileri açısından değerlendirir.	1 1 0 100
Sosyal-2	S D Y B%
Tarih-2	S D Y B%
İnsanlığın Hafızası Tarih	1 0 1 0
İslamiyet Yayılıyor	1 0 1 0
Büyük Selçuklu Devleti'nin Yönetim ve Toplum Yapısı	1 0 0 0
Türklerde Coğrafya ile Oluşan Yaşam Tarzı	1 1 0 100
Fetih ve Fatih	1 0 0 0
İhtilaller Çağı	1 0 0 0
Atatürk Dönemi İç Politikadaki Gelişmeler	1 0 0 0
İggallerin Başlaması ve Millî Mücadele'ye Hazırlık	1 0 0 0
I. Dünya Savaşı (1914-1918)	2 1 1 50
20. Yüzyıl Başlarında Osmanlı Devleti	1 0 0 0
Coğrafya-2	S D Y B%
Türkiye'de uygulanan ekonomi politikalarını mekânsal etkileri açısından değerlendirir.	1 0 1 0
Şehirlerin küresel ve bölgesel etkilerini fonksiyonel açıdan yorumlar.	1 0 1 0
Ulaşım sisteminin gelişiminde etkili olan faktörleri açıklar.	2 0 2 0
Türk kültür bölgeleri ile ilkönemdeki tarihi ve kültürel bağları açıklar.	2 1 1 50
Ülkeler ve bölgeler arasındaki ticaret ile ham madde, üretim ve pazar alanlarını ilişkilendirir.	1 1 0 100
Ortak doğal ve kültürel mirasa yönelik tehditleri açıklar.	1 1 0 100
Doğal Kaynak Kullanımının Çevresel Etkileri	2 1 1 50
Tarım-Ekonomi ilişkisi	1 0 1 0
Felsefe	S D Y B%
Felsefenin ortaya çıkışını hazırlayan düşünce ortamını açıklar.	1 1 0 100
Düşünme ve akıl yürütmede dili doğru kullanmanın önemini açıklar.	1 1 0 100
Ahlak felsefesinin konusunu ve problemlerini açıklar.	1 0 0 0
Psikolojinin konusunu kavrar.	1 1 0 100
Psikolojinin Temel Süreçleri	1 0 0 0
Algıyı etkileyen etkenleri açıklar.	1 0 1 0
Felsefe Grubu	S D Y B%
Sosyolojik araştırmalarda kullanılan yöntemleri tanırlar.	1 0 0 0
Manlığın pratik yaşam açısından önemini fark eder.	1 0 0 0
Bilim, Teknoloji ve Kitle İletişim Araçları	1 1 0 100
Sembolik Mantığa Geçiş	1 1 0 100
Toplumsal Değişme ve Değişmeyi Etkileyen Faktörler	1 1 0 100
Önemler Mantığı	1 0 0 0
Din Kül. ve Ahl. Bil.	S D Y B%
DİN VE İSLAM	1 1 0 100
Ahlaki Tutum ve Davranışlar	1 1 0 100
İslam Düşüncesinde İtikadi, Siyasi ve Fikhi Yorumlar	1 0 0 0
Kur'an'a Göre Hz. Muhammed	1 1 0 100
İnançla İlgili Meseleler	1 0 0 0
Güncel Dinî Meseleler	1 1 0 100
Felsefe (Seçmeli)	S D Y B%
Düşünme ve akıl yürütmede dili doğru kullanmanın önemini açıklar.	1 0 0 0
Örnek felsefi metinlerden hareketle MÖ 6. yüzyıl-MS 2. yüzyıl filozoflarının felsefi görüşlerini analiz eder.	1 0 0 0
Davranışın oluşum sürecini fark eder.	1 0 0 0
Toplumsal konum, statü ve rol kavramları arasında ilişki kurar.	1 0 0 0
Kültürün öğelerini analiz eder.	1 0 0 0
Akıl ikelerinin önemini değerlendirir.	1 0 0 0

Matematik	S D Y B%
Matematik-2	S D Y B%
Dört İşlem Yeteneği	1 0 0 0
Çarpımlara Ayırma	1 0 1 0
Asal Sayılar ve Aralarında Asal Sayılar	1 0 0 0
Kökü ifadeler	1 0 0 0
Polinomlarda Bölme İşlemi ve Bölme İşleminde Kalanı Bulma	1 0 0 0
Kartezyen Çarpım	1 0 0 0
Eşitsizlikler	1 0 0 0
Önemler ve Bileşik Önemler	1 0 1 0
Pascal Üçgeni ve Binom Açılımı	1 0 0 0
Logaritma Fonksiyonunun Özellikleri	2 0 0 0
Aritmetik Dizi	1 0 1 0
Parabolün Tepe Noktası	1 0 0 0
OLASILIK	1 0 0 0
Permutasyon	1 0 0 0
Fonksiyonlarda İşlemler	1 0 0 0
0/0 Belirsizliği	1 0 0 0
LİMİT VE SÜREKLİLİK	1 0 1 0
Türev Kuralları	1 0 0 0

SONUÇ BELGESİ							
MANİSA / YUNUSEMRE / KEP AKADEMİ							
Öğrenci			Numara		Sınıf		
ECEM ARSLAN			0		12E		
Puan Türü	Puan	Genel Ortalama	Dereceler				
			Snf	Kurum	İlçe	İl	Genel
SÖZ	▲ 240,005	213,530	63	113	225	455	11318
SAY	▼ 216,855	244,390	14	182	461	859	26378
EA	▲ 272,853	232,070	30	86	229	376	10151
Katılımlar:			92	397	838	1612	49064

T.C.No ile eşleşen TYT bilgileriniz kullanılmıştır.

Ders	Soru	Doğru	Yanlış	Net	Başarı %	Sınıf Ort.	Kurum Ort.	Genel Ort.
Türkçe	40	32	8	30.00	75			
Tarih-1	5	4	1	3.75	75			
Coğrafya-1	5	3	2	2.50	50			
Felsefe	5	3	1	2.75	55			
Din Kült. ve Ahl. Bil.	5	3	1	2.75	55			
TYT Sosyal	20	13	5	11.75	59			
Matematik-1	30	10	4	9.00	30			
Geometri	10	1	1	0.75	8			
TYT Matematik	40	11	5	9.75	24			
Fizik	7	0	1	-0.25	-4			
Kimya	7	1	0	1.00	14			
Biyoloji	6	0	0	0.00	0			
TYT Fen	20	1	1	0.75	4			
Türkçe	6	6	0	6,00	100	▲ 4,40	▲ 1,91	▲ 1,51
Edebiyat	18	9	5	7,75	43	▼ 7,80	▲ 2,89	▲ 1,90
Tarih-1	10	6	4	5,00	50	▼ 5,93	▲ 2,38	▲ 1,98
Coğrafya-1	6	3	3	2,25	38	▼ 3,04	▲ 1,19	▲ 0,97
Edebiyat-Sosyal-1	40	24	12	21,00	53	▼ 21,18	▲ 8,37	▲ 6,37
Matematik-2	30	8	6	6,50	22	▲ 4,05	▼ 6,89	▼ 7,44
Geometri	10	3	0	3,00	30	▲ 0,40	▲ 1,57	▲ 1,78
Matematik	40	11	6	9,50	24	▲ 4,46	▲ 8,46	▲ 9,22
Toplam:	280	92	37	82,75	30	▲ 81,24	▲ 81,68	▼ 84,64
Soru No	1234567890123456789012345678901234567890							
Edebiyat-Sosyal-1	ABADEACaBddC bE CDCcEa ddAaCCEaBCdAaaCE							
Cevap Anahtarı	A ABADAEACBBEECBEDCDBCCBADECADCCCEBCBADCCCE							
Matematik	EBBCC D dA e c b a a C D A							
Cevap Anahtarı	A EBBCCADCCABADCBACCBCAEBBDBBCDDADCAD							

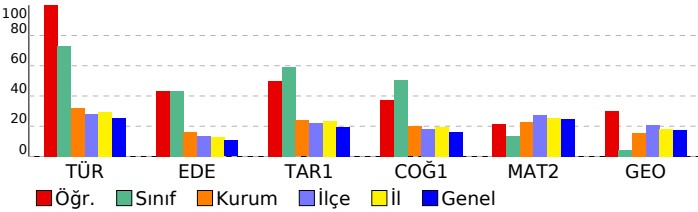

ORJİNAL TG AYT 1				
DERSLERE GÖRE ANALİZ				
Edebiyat-Sosyal-1				
Türkçe		S	D	Y B%
Metne Sözcük Yerleştirme	1	1	0	100
Parçadaki Cümlelerin İçerik ve Özellikleri	1	1	0	100
Paragrafta Yardımcı Düşünceler	4	4	0	100
Edebiyat				
Edebiyat		S	D	Y B%
Edebi Sanatlar	1	1	0	100
Geleneksel Türk Tiyatrosu	1	0	1	0
Şiir	1	1	0	100
Geçiş Dönemi Türk Edebiyatı	1	0	1	0
Aşık Edebiyatında Nazım Türleri	1	0	1	0
Divan Edebiyatında Şiir	1	1	0	100
Divan Edebiyatında Nazım Türleri	1	0	0	0
Tanzimat Dönemi Sanatçıları	1	0	0	0
Millî Mücadele Dönemi Edebiyatı ve Sanatçıları	1	0	1	0
Servetifunun Dönemi Sanatçıları	1	1	0	100
Cumhuriyet Dönemi'nde Tiyatro	2	1	0	50
Millî Edebiyat Dönemi'nde Roman	2	1	1	50
Cumhuriyet Dönemi'nde Şiir / Garip Akımı	2	0	0	100
Edebi Akımlar	1	1	0	100
Cumhuriyet Dönemi'nde Modernizmi ve Postmodernizmi Esas Alan Roman	1	0	0	0
Tarih-1				
Tarih-1		S	D	Y B%
İslamiyet Yayılıyor	1	0	1	0
İnsanlığın Hafızası Tarih	1	0	1	0
Büyük Selçuklu Devleti'nin Yönetim ve Toplum Yapısı	1	1	0	100
İslam Dünyası Liderliği	1	0	1	0
Avrupa'da Değişim Çağı	1	1	0	100
İggallerin Başlaması ve Millî Mücadele'ye Hazırlık	1	1	0	100
I. Dünya Savaşı (1914-1918)	3	3	0	100
Siyasi Alandaki İnkılaplar	1	0	1	0
Coğrafya-1				
Coğrafya-1		S	D	Y B%
Beşeri Sistemler	1	0	1	0
Ulaşım sisteminin gelişiminde etkili olan faktörleri açıklar.	1	1	0	100
Çevre ve Toplum	1	0	1	0
Türkiye'deki bölgesel kalkınma projelerini ekonomik, sosyal ve kültürel etkileri açısından değerlendirir.	1	0	1	0
Doğal unsurları üretim, dağıtım ve tüketim süreçleri üzerindeki etkisi açısından değerlendirir.	1	1	0	100
Doğal kaynakların sürdürülebilir kullanımını geri dönüşüm stratejileri açısından değerlendirir.	1	1	0	100
Matematik				
Matematik-2				
Matematik-2		S	D	Y B%
Dört İşlem Yeteneği	1	1	0	100
Çarpımlara Ayırma	1	1	0	100
Asal Sayılar ve Aralarında Asal Sayılar	1	1	0	100
Kökü İfadeler	1	1	0	100
Polinomlarda Bölme İşlemi ve Bölme İşleminde Kalanı Bulma	1	1	0	100
Kartezyen Çarpım	1	1	0	100
Eşitsizlikler	1	0	0	0
Önermeler ve Bileşik Önermeler	1	1	0	100
Pascal Üçgeni ve Binom Açılımı	1	0	0	0
Logaritma Fonksiyonunun Özellikleri	2	0	1	0
Aritmetik Dizi	1	1	0	100
Parabolün Tepe Noktası	1	0	0	0
OLASILIK	1	0	0	0
Permutasyon	1	0	1	0
Fonksiyonlarda İşlemler	1	1	0	0
0/0 Belirsizliği	1	0	0	0
LİMİT VE SÜREKLİLİK	1	0	1	0
Türev Kuralları	1	0	0	0
Türevin Fiziksel Anlamı ve Türevin Geometrik Yorumu	1	1	0	0
Minimum-Maksimum Problemleri	1	1	0	0
Artanlık-Azalanlık-Ekstremum Noktalar	1	0	0	0
Integral Alma Kuralları	1	0	0	0
Integral ile Alan Hesabı	2	0	0	0
Değişken Değiştirme Yöntemiyle İntegral Alma	1	0	0	0
Trigonometrik Fonksiyonların Aralığı ve Sıralaması	1	1	0	0
Üçgenin Trigonometrik Bağlantıları	1	0	0	0
Yarı Açılış Formülleri	1	0	0	0
Trigonometrik Denklemler	1	0	1	0
Geometri				
Geometri		S	D	Y B%
Geometrik Kavramlar ve Doğru Açılar	1	0	0	0
Paralelkenar	1	1	0	100
Dairede Çevre ve Alan	1	0	0	0
Çemberin Analitik İncelenmesi	2	1	0	50
ANALİTİK GEOMETRİ	3	1	0	33
Dönüşüm Geometrisi	1	0	0	0
Prizmalar	1	0	0	0

SONUÇ BELGESİ							
MANİSA / YUNUSEMRE / KEP AKADEMİ							
Öğrenci			Numara		Sınıf		
ECRİN KABASAKAL			0		12E		
Puan Türü	Puan	Genel Ortalama	Dereceler				
			Snf	Kurum	İlçe	İl	Genel
SÖZ	▲ 247,548	213,530	58	95	190	392	9852
SAY	▼ 202,903	244,390	30	228	568	1039	31182
EA	▲ 269,525	232,070	33	91	241	402	11000
Katılımlar:			92	397	838	1612	49064

T.C.No ile eşleşen TYT bilgileriniz kullanılmıştır.

Ders	Soru	Doğru	Yanlış	Net	Başarı %	Sınıf Ort.	Kurum Ort.	Genel Ort.
Türkçe	40	30	9	27,75	69			
Tarih-1	5	4	1	3,75	75			
Coğrafya-1	5	4	0	4,00	80			
Felsefe	5	2	1	1,75	35			
Din Kült. ve Ahl. Bil.	5	4	1	3,75	75			
TYT Sosyal	20	14	3	13,25	66			
Matematik-1	30	9	4	8,00	27			
Geometri	10	0	0	0,00	0			
TYT Matematik	40	9	4	8,00	20			
Fizik	7	0	0	0,00	0			
Kimya	7	0	0	0,00	0			
Biyoloji	6	1	0	1,00	17			
TYT Fen	20	1	0	1,00	5			
Türkçe	6	5	1	4,75	79	▲ 4,40	▲ 1,91	▲ 1,51
Edebiyat	18	9	5	7,75	43	▼ 7,80	▲ 2,89	▲ 1,90
Tarih-1	10	8	1	7,75	78	▲ 5,93	▲ 2,38	▲ 1,98
Coğrafya-1	6	4	0	4,00	67	▲ 3,04	▲ 1,19	▲ 0,97
Edebiyat-Sosyal-1	40	26	7	24,25	61	▲ 21,18	▲ 8,37	▲ 6,37
Matematik-2	30	6	2	5,50	18	▲ 4,05	▼ 6,89	▼ 7,44
Geometri	10	0	0	0,00	0	▼ 0,40	▼ 1,57	▼ 1,78
Matematik	40	6	2	5,50	14	▲ 4,46	▼ 8,46	▼ 9,22
Toplam:	280	86	25	79,75	28	▼ 81,24	▼ 81,68	▼ 84,64
Soru No	1234567890123456789012345678901234567890							
Edebiyat-Sosyal-1	ABAoEACaBEcC a DcACcEa ECADC EbbCBA C E							
Cevap Anahtarı	A ABADeACBBEEcBEDEDCcCBADEcADCCeCbcBADcCE							
Matematik	EdBB A Ae B							
Cevap Anahtarı	A EBBCCADCCcABADcBBACCBCAEBBDBBCDDADcABD							

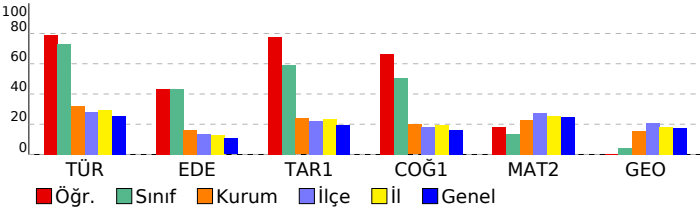

ORJİNAL TG AYT 1				
DERSLERE GÖRE ANALİZ				
Edebiyat-Sosyal-1				
Türkçe	S	D	Y	B%
Metne Sözcük Yerleştirme	1	1	0	100
Parçadaki Cümlelerin İçerik ve Özellikleri	1	1	0	100
Paragrafta Yardımcı Düşünceler	4	3	1	75
Edebiyat	S	D	Y	B%
Edebi Sanatlar	1	1	0	100
Geleneksel Türk Tiyatrosu	1	1	0	100
Şiir	1	1	0	100
Geçmiş Dönemi Türk Edebiyatı	1	1	0	100
Aşık Edebiyatında Nazım Türleri	1	0	1	0
Divan Edebiyatında Şiir	1	1	0	100
Divan Edebiyatında Nazım Türleri	1	0	0	0
Tanzimat Dönemi Sanatçıları	1	0	0	0
Millî Mücadele Dönemi Edebiyatı ve Sanatçıları	1	0	1	0
Servetifunun Dönemi Sanatçıları	1	0	0	0
Cumhuriyet Dönemi'nde Tiyatro	2	2	0	100
Millî Edebiyat Dönemi'nde Roman	2	1	1	50
Cumhuriyet Dönemi'nde Şiir / Garip Akımı	2	1	1	50
Edebi Akımlar	1	1	0	100
Cumhuriyet Dönemi'nde Modernizmi ve Postmodernizmi Esas Alan Roman	1	0	0	0
Tarih-1	S	D	Y	B%
İslamiyet Yayılıyor	1	1	0	100
İnsanlığın Hafızası Tarih	1	1	0	100
Büyük Selçuklu Devleti'nin Yönetim ve Toplum Yapısı	1	1	0	100
İslam Dünyası Liderliği	1	1	0	100
Avrupa'da Değişim Çağı	1	1	0	100
İggallerin Başlaması ve Millî Mücadele'ye Hazırlık	1	0	0	0
I. Dünya Savaşı (1914-1918)	3	3	0	100
Siyasi Alandaki İnkılaplar	1	0	1	0
Coğrafya-1	S	D	Y	B%
Beşeri Sistemler	1	1	0	100
Ulaşım sisteminin gelişiminde etkili olan faktörleri açıkla.	1	1	0	100
Çevre ve Toplum	1	0	0	0
Türkiye'deki bölgesel kalkınma projelerini ekonomik, sosyal ve kültürel etkileri açısından değerlendirir.	1	1	0	100
Doğal unsurları üretim, dağıtım ve tüketim süreçleri üzerindeki etkisi açısından değerlendirir.	1	0	0	0
Doğal kaynakların sürdürülebilir kullanımını geri dönüşüm stratejileri açısından değerlendirir.	1	1	0	100
Matematik	S	D	Y	B%
Matematik-2	S	D	Y	B%
Dört İşlem Yeteneği	1	1	0	100
Çarpımlara Ayırma	1	0	1	0
Asal Sayılar ve Aralarında Asal Sayılar	1	1	0	100
Kökü İfadeler	1	1	0	100
Polinomlarda Bölme İşlemi ve Bölme İşleminde Kalanı Bulma	1	0	0	0
Kartezyen Çarpım	1	0	0	0
Eşitsizlikler	1	0	0	0
Önemler ve Bileşik Önemler	1	0	0	0
Pascal Üçgeni ve Binom Açılımı	1	0	0	0
Logaritma Fonksiyonunun Özellikleri	2	0	0	0
Aritmetik Dizi	1	1	0	100
Parabolün Tepe Noktası	1	0	0	0
OLASILIK	1	1	0	100
Permütasyon	1	0	1	0
Fonksiyonlarda İşlemler	1	0	0	0
0/0 Belirsizliği	1	0	0	0
LİMİT VE SÜREKLİLİK	1	0	0	0
Türev Kuralları	1	0	0	0
Türevin Fiziksel Anlamı ve Türevin Geometrik Yorumu	1	0	0	0
Minimum-Maksimum Problemleri	1	0	0	0
Artanlık-Azalanlık-Ekstremum Noktalar	1	0	0	0
Integral Alma Kuralları	1	0	0	0
Integral ile Alan Hesabı	2	0	0	0
Değişken Değiştirme Yöntemiyle İntegral Alma	1	0	0	0
Trigonometrik Fonksiyonların Aralığı ve Sıralaması	1	0	0	0
Üçgenin Trigonometrik Bağlantıları	1	1	0	100
Yarı Açılış Formülleri	1	0	0	0
Trigonometrik Denklemler	1	0	0	0
Geometri	S	D	Y	B%
Geometrik Kavramlar ve Doğru Açılar	1	0	0	0
Paralelkenar	1	0	0	0
Dairede Çevre ve Alan	1	0	0	0
Çemberin Analitik İncelenmesi	2	0	0	0
ANALİTİK GEOMETRİ	3	0	0	0
Dönüşüm Geometrisi	1	0	0	0
Prizmalar	1	0	0	0

SONUÇ BELGESİ							
MANİSA / YUNUSEMRE / KEP AKADEMİ							
Öğrenci			Numara		Sınıf		
ECRİN YILDIZ			0		12E		
Puan Türü	Puan	Genel Ortalama	Dereceler				
			Snf	Kurum	İlçe	İl	Genel
SÖZ	▲ 227,920	213,530	70	139	282	565	14553
SAY	▼ 146,770	244,390	90	392	827	1583	48231
EA	▼ 227,608	232,070	67	190	458	839	24767
Katılımlar:			92	397	838	1612	49064

İsminiz ile eşleşen TYT bilgileriniz kullanılmıştır.

Ders	Soru	Doğru	Yanlış	Net	Başarı %	Sınıf Ort.	Kurum Ort.	Genel Ort.
Türkçe	40	14	20	9,00	23			
Tarih-1	5	2	2	1,50	30			
Coğrafya-1	5	3	2	2,50	50			
Felsefe	5	1	4	0,00	0			
Din Kül. ve Ahl. Bil.	5	3	2	2,50	50			
TYT Sosyal	20	9	10	6,50	33			
Matematik-1	30	1	3	0,25	1			
Geometri	10	1	1	0,75	8			
TYT Matematik	40	2	4	1,00	3			
Fizik	7	0	0	0,00	0			
Kimya	7	0	0	0,00	0			
Biyoloji	6	0	0	0,00	0			
TYT Fen	20	0	0	0,00	0			
Türkçe	6	4	2	3,50	58	▼ 4,40	▲ 1,91	▲ 1,51
Edebiyat	18	16	2	15,50	86	▲ 7,80	▲ 2,89	▲ 1,90
Tarih-1	10	7	1	6,75	68	▲ 5,93	▲ 2,38	▲ 1,98
Coğrafya-1	6	3	1	2,75	46	▼ 3,04	▲ 1,19	▲ 0,97
Edebiyat-Sosyal-1	40	30	6	28,50	71	▲ 21,18	▲ 8,37	▲ 6,37
Tarih-2	11	3	4	2,00	18	▼ 2,12	▲ 0,94	▲ 0,94
Coğrafya-2	11	0	0	0,00	0	▼ 2,95	▼ 1,37	▼ 1,43
Felsefe	6	0	0	0,00	0	▼ 0,91	▼ 0,43	▼ 0,49
Felsefe Grubu	6	0	0	0,00	0	▼ 0,94	▼ 0,43	▼ 0,48
Din Kül. ve Ahl. Bil.	6	0	0	0,00	0	▼ 1,05	▼ 0,62	▼ 0,65
Felsefe (Seçmeli)	6	0	0	0,00	0	◆ 0,00	◆ 0,00	◆ 0,00
Sosyal-2	40	3	4	2,00	5	▼ 7,97	▼ 3,80	▼ 3,99
Toplam:	280	58	44	47,00	17	▼ 81,24	▼ 81,68	▼ 84,64
Soru No	1234567890123456789012345678901234567890							
Edebiyat-Sosyal-1	eBADEeCBaEeCBEDEDCCBADECA C E aBCBc C E							
Cevap Anahtarı	A ABADAEACBBEECEBEDEDCCBADECADCCCECBADCCCE							
Sosyal-2	cecE C b E							
Cevap Anahtarı	A ECDEECBCCBECDAAABEEBEDADBDBCDDBEAEDBECEBEEBD							

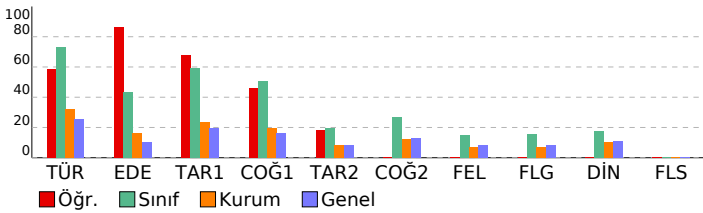

ORJİNAL TG AYT 1				
DERSLERE GÖRE ANALİZ				
Edebiyat-Sosyal-1	Türkçe	S	D	Y B%
	Metne Sözcük Yerleştirme	1	0	1 0
	Parçadaki Cümlelerin İçerik ve Özellikleri	1	1	0 100
	Paragrafta Yardımcı Düşünceler	4	3	1 75
	Edebiyat	S	D	Y B%
	Edebi Sanatlar	1	1	0 100
	Geleneksel Türk Tiyatrosu	1	1	0 100
	Şiir	1	0	1 0
	Geçiş Dönemi Türk Edebiyatı	1	1	0 100
	Aşık Edebiyatında Nazım Türleri	1	0	1 0
	Divan Edebiyatında Şiir	1	1	0 100
	Divan Edebiyatında Nazım Türleri	1	1	0 100
	Tanzimat Dönemi Sanatçıları	1	1	0 100
	Millî Mücadele Dönemi Edebiyatı ve Sanatçıları	1	1	0 100
	Servetifunun Dönemi Sanatçıları	1	1	0 100
	Cumhuriyet Dönemi'nde Tiyatro	2	2	0 100
	Millî Edebiyat Dönemi'nde Roman	2	2	0 100
	Cumhuriyet Dönemi'nde Şiir / Garip Akımı	2	2	0 100
	Edebi Akımlar	1	1	0 100
	Cumhuriyet Dönemi'nde Modernizmi ve Postmodernizmi Esas Alan Roman	1	1	0 100
	Tarih-1	S	D	Y B%
	İslamiyet Yayılıyor	1	1	0 100
	İnsanlığın Hafızası Tarih	1	1	0 100
	Büyük Selçuklu Devleti'nin Yönetim ve Toplum Yapısı	1	1	0 100
	İslam Dünyası Liderliği	1	0	0 0
	Avrupa'da Değişim Çağı	1	1	0 100
	İggallerin Başlaması ve Millî Mücadele'ye Hazırlık	1	0	0 0
	I. Dünya Savaşı (1914-1918)	3	3	0 100
	Siyasi Alandaki İnkılaplar	1	0	1 0
	Coğrafya-1	S	D	Y B%
	Beşeri Sistemler	1	1	0 100
	Ulaşım sisteminin gelişiminde etkili olan faktörleri açıkla.	1	0	1 0
	Çevre ve Toplum	1	0	0 0
	Türkiye'deki bölgesel kalkınma projelerini ekonomik, sosyal ve kültürel etkileri açısından değerlendirir.	1	1	0 100
	Doğal unsurları üretim, dağıtım ve tüketim süreçleri üzerindeki etkisi açısından değerlendirir.	1	0	0 0
	Doğal kaynakların sürdürülebilir kullanımını geri dönüşüm stratejileri açısından değerlendirir.	1	1	0 100
	Sosyal-2	S	D	Y B%
	Tarih-2	S	D	Y B%
	İnsanlığın Hafızası Tarih	1	0	1 0
	İslamiyet Yayılıyor	1	0	1 0
	Büyük Selçuklu Devleti'nin Yönetim ve Toplum Yapısı	1	0	1 0
	Türklerde Coğrafya ile Oluşan Yaşam Tarzı	1	1	0 100
	Fetih ve Fatih	1	0	0 0
	İhtilaller Çağı	1	1	0 100
	Atatürk Dönemi İç Politikadaki Gelişmeler	1	0	0 0
	İggallerin Başlaması ve Millî Mücadele'ye Hazırlık	1	0	0 0
	I. Dünya Savaşı (1914-1918)	2	0	1 0
	20. Yüzyıl Başlarında Osmanlı Devleti	2	0	1 00
	Coğrafya-2	S	D	Y B%
	Türkiye'de uygulanan ekonomi politikalarını mekânsal etkileri açısından değerlendirir.	1	0	0 0
	Şehirlerin küresel ve bölgesel etkilerini fonksiyonel açıdan yorumlar.	1	0	0 0
	Ulaşım sisteminin gelişiminde etkili olan faktörleri açıkla.	2	0	0 0
	Türk kültür bölgeleri ile ilkönem arasındaki tarihi ve kültürel bağları açıkla.	2	0	0 0
	Ülkeler ve bölgeler arasındaki ticaret ile ham madde, üretim ve pazar alanlarını ilişkilendirir.	1	0	0 0
	Ortak doğal ve kültürel mirasa yönelik tehditleri açıkla.	1	0	0 0
	Doğal Kaynak Kullanımının Çevresel Etkileri	2	0	0 0
	Tarım-Ekonomi ilişkisi	1	0	0 0
	Felsefe	S	D	Y B%
	Felsefenin ortaya çıkışı hazırlayan düşünce ortamını açıkla.	1	0	0 0
	Düşünme ve akıl yürütmede dili doğru kullanmanın önemini açıkla.	1	0	0 0
	Ahlak felsefesinin konusunu ve problemlerini açıkla.	1	0	0 0
	Psikolojinin konusunu kavrar.	1	0	0 0
	Psikolojinin Temel Süreçleri	1	0	0 0
	Algıyı etkileyen etkenleri açıkla.	1	0	0 0
	Felsefe Grubu	S	D	Y B%
	Sosyolojik araştırmalarda kullanılan yöntemleri tanı.	1	0	0 0
	Mantığın pratik yaşam açısından önemini fark eder.	1	0	0 0
	Bilim, Teknoloji ve Kitle İletişim Araçları	1	0	0 0
	Sembolik Mantığa Geçiş	1	0	0 0
	Toplumsal Değişme ve Değişmeyi Etkileyen Faktörler	1	0	0 0
	Önemler Mantığı	1	0	0 0
	Din Kül. ve Ahl. Bil.	S	D	Y B%
	DİN VE İSLAM	S	D	Y B%
	Ahlaki Tutum ve Davranışlar	1	0	0 0
	İslam Düşüncesinde İtikadi, Siyasi ve Fikhi Yorumlar	1	0	0 0
	Kur'an'a Göre Hz. Muhammed	1	0	0 0
	İnançla İlgili Meseleler	1	0	0 0
	Güncel Dini Meseleler	1	0	0 0
	Felsefe (Seçmeli)	S	D	Y B%
	Düşünme ve akıl yürütmede dili doğru kullanmanın önemini açıkla.	1	0	0 0
	Örnek felsefi metinlerden hareketle MÖ 6. yüzyıl-MS 2. yüzyıl filozoflarının felsefi görüşlerini analiz eder.	1	0	0 0
	Davranışın oluşum sürecini fark eder.	1	0	0 0
	Toplumsal konum, statü ve rol kavramları arasında ilişki kurar.	1	0	0 0
	Kültürün öğelerini analiz eder.	1	0	0 0
	Akıl ikelerinin önemini değerlendirir.	1	0	0 0

SONUÇ BELGESİ							
MANİSA / YUNUSEMRE / KEP AKADEMİ							
Öğrenci			Numara		Sınıf		
EGE YAYMACI			0		12E		
Puan Türü	Puan	Genel Ortalama	Dereceler				
			Snf	Kurum	İlçe	İl	Genel
SÖZ	▲ 268,118	213,530	37	56	118	250	6704
SAY	▼ 202,755	244,390	32	230	570	1043	31242
EA	▲ 281,100	232,070	22	69	190	304	8266
Katılımlar:			92	397	838	1612	49064

T.C.No ile eşleşen TYT bilgileriniz kullanılmıştır.

Ders	Soru	Doğru	Yanlış	Net	Başarı %	Sınıf Ort.	Kurum Ort.	Genel Ort.
Türkçe	40	34	6	32,50	81			
Tarih-1	5	4	1	3,75	75			
Coğrafya-1	5	4	1	3,75	75			
Felsefe	5	3	1	2,75	55			
Din Kül. ve Ahl. Bil.	5	2	1	1,75	35			
TYT Sosyal	20	13	4	12,00	60			
Matematik-1	30	11	2	10,50	35			
Geometri	10	0	0	0,00	0			
TYT Matematik	40	11	2	10,50	26			
Fizik	7	1	0	1,00	14			
Kimya	7	1	0	1,00	14			
Biyoloji	6	1	0	1,00	17			
TYT Fen	20	3	0	3,00	15			
Türkçe	6	6	0	6,00	100	▲ 4,40	▲ 1,91	▲ 1,51
Edebiyat	18	12	5	10,75	60	▲ 7,80	▲ 2,89	▲ 1,90
Tarih-1	10	8	2	7,50	75	▲ 5,93	▲ 2,38	▲ 1,98
Coğrafya-1	6	4	1	3,75	63	▲ 3,04	▲ 1,19	▲ 0,97
Edebiyat-Sosyal-1	40	30	8	28,00	70	▲ 21,18	▲ 8,37	▲ 6,37
Matematik-2	30	2	0	2,00	7	▼ 4,05	▼ 6,89	▼ 7,44
Geometri	10	0	0	0,00	0	▼ 0,40	▼ 1,57	▼ 1,78
Matematik	40	2	0	2,00	5	▼ 4,46	▼ 8,46	▼ 9,22
Toplam:	280	93	20	88,00	31	▲ 81,24	▲ 81,68	▲ 84,64
Soru No	1234567890123456789012345678901234567890							
Edebiyat-Sosyal-1	ABADEACadCECB DEDCDDAeECADeCEbBCBADA E							
Cevap Anahtarı	A	ABADEACBBEECEBEDEDCCBADECADCCCEBCBADCCCE						
Matematik	E B							
Cevap Anahtarı	A	EBBCCADCCABADCBACCBCAEBBDBBCDDADCAD						

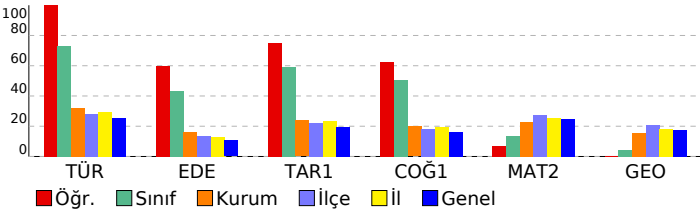

ORJİNAL TG AYT 1				
DERSLERE GÖRE ANALİZ				
Edebiyat-Sosyal-1				
Türkçe	S	D	Y	B%
Metne Sözcük Yerleştirme	1	1	0	100
Parçadaki Cümlelerin İçerik ve Özellikleri	1	1	0	100
Paragrafta Yardımcı Düşünceler	4	4	0	100
Edebiyat	S	D	Y	B%
Edebi Sanatlar	1	1	0	100
Geleneksel Türk Tiyatrosu	1	0	1	0
Şiir	1	0	1	0
Geçmiş Dönem Türk Edebiyatı	1	0	1	0
Aşık Edebiyatında Nazım Türleri	1	1	0	100
Divan Edebiyatında Şiir	1	1	0	100
Divan Edebiyatında Nazım Türleri	1	1	0	100
Tanzimat Dönemi Sanatçıları	1	0	0	0
Millî Mücadele Dönemi Edebiyatı ve Sanatçıları	1	1	0	100
Servetifunun Dönemi Sanatçıları	1	1	0	100
Cumhuriyet Dönemi'nde Tiyatro	2	2	0	100
Millî Edebiyat Dönemi'nde Roman	2	1	1	50
Cumhuriyet Dönemi'nde Şiir / Garip Akımı	2	2	0	100
Edebi Akımlar	1	1	0	100
Cumhuriyet Dönemi'nde Modernizmi ve Postmodernizmi Esas Alan Roman	1	0	1	0
Tarih-1	S	D	Y	B%
İslamiyet Yayılıyor	1	1	0	100
İnsanlığın Hafızası Tarih	1	1	0	100
Büyük Selçuklu Devleti'nin Yönetim ve Toplum Yapısı	1	1	0	100
İslam Dünyası Liderliği	1	1	0	100
Avrupa'da Değişim Çağı	1	0	1	0
İggallerin Başlaması ve Millî Mücadele'ye Hazırlık	1	1	0	100
I. Dünya Savaşı (1914-1918)	3	3	0	100
Siyasi Alandaki İnkılaplar	1	0	1	0
Coğrafya-1	S	D	Y	B%
Beşeri Sistemler	1	1	0	100
Ulaşım sisteminin gelişiminde etkili olan faktörleri açıklar.	1	1	0	100
Çevre ve Toplum	1	1	0	100
Türkiye'deki bölgesel kalkınma projelerini ekonomik, sosyal ve kültürel etkileri açısından değerlendirir.	1	0	1	0
Doğal unsurları üretim, dağıtım ve tüketim süreçleri üzerindeki etkisi açısından değerlendirir.	1	0	0	0
Doğal kaynakların sürdürülebilir kullanımını geri dönüşüm stratejileri açısından değerlendirir.	1	1	0	100
Matematik	S	D	Y	B%
Matematik-2	S	D	Y	B%
Dört İşlem Yeteneği	1	1	0	100
Çarpımlara Ayırma	1	0	0	0
Asal Sayılar ve Aralarında Asal Sayılar	1	0	0	0
Kökü İfadeler	1	0	0	0
Polinomlarda Bölme İşlemi ve Bölme İşleminde Kalanı Bulma	1	0	0	0
Kartezyen Çarpım	1	0	0	0
Eşitsizlikler	1	0	0	0
Önermeler ve Bileşik Önermeler	1	0	0	0
Pascal Üçgeni ve Binom Açılımı	1	0	0	0
Logaritma Fonksiyonunun Özellikleri	2	0	0	0
Aritmetik Dizi	1	0	0	0
Parabolün Tepe Noktası	1	0	0	0
OLASILIK	1	0	0	0
Permutasyon	1	0	0	0
Fonksiyonlarda İşlemler	1	0	0	0
0/0 Belirsizliği	1	0	0	0
LİMİT VE SÜREKLİLİK	1	0	0	0
Türev Kuralları	1	0	0	0
Türevin Fiziksel Anlamı ve Türevin Geometrik Yorumu	1	0	0	0
Minimum-Maksimum Problemleri	1	0	0	0
Artanlık-Azalanlık-Ekstremum Noktalar	1	0	0	0
Integral Alma Kuralları	1	0	0	0
Integral ile Alan Hesabı	2	0	0	0
Değişken Değiştirme Yöntemiyle İntegral Alma	1	0	0	0
Trigonometrik Fonksiyonların Aralığı ve Sıralaması	1	1	0	100
Üçgenin Trigonometrik Bağlantıları	1	0	0	0
Yarı Açılış Formülleri	1	0	0	0
Trigonometrik Denklemler	1	0	0	0
Geometri	S	D	Y	B%
Geometrik Kavramlar ve Doğruda Açılar	1	0	0	0
Paralelkenar	1	0	0	0
Dairede Çevre ve Alan	1	0	0	0
Çemberin Analitik İncelenmesi	2	0	0	0
ANALİTİK GEOMETRİ	3	0	0	0
Dönüşüm Geometrisi	1	0	0	0
Prizmalar	1	0	0	0

SONUÇ BELGESİ							
MANİSA / YUNUSEMRE / KEP AKADEMİ							
Öğrenci			Numara		Sınıf		
ELA NAZ DEMİR			0		12E		
Puan Türü	Puan	Genel Ortalama	Dereceler				
			Snf	Kurum	İlçe	İl	Genel
SÖZ	▲ 275,178	213,530	30	45	100	213	5697
SAY	▼ 217,148	244,390	12	180	458	856	26290
EA	▲ 288,383	232,070	15	55	159	254	6782
Katılımlar:			92	397	838	1612	49064

T.C.No ile eşleşen TYT bilgileriniz kullanılmıştır.

Ders	Soru	Doğru	Yanlış	Net	Başarı %	Sınıf Ort.	Kurum Ort.	Genel Ort.
Türkçe	40	37	3	36,25	91			
Tarih-1	5	5	0	5,00	100			
Coğrafya-1	5	4	1	3,75	75			
Felsefe	5	4	0	4,00	80			
Din Kült. ve Ahl. Bil.	5	3	1	2,75	55			
TYT Sosyal	20	16	2	15,50	78			
Matematik-1	30	13	0	13,00	43			
Geometri	10	2	2	1,50	15			
TYT Matematik	40	15	2	14,50	36			
Fizik	7	2	2	1,50	21			
Kimya	7	2	3	1,25	18			
Biyoloji	6	1	1	0,75	13			
TYT Fen	20	5	6	3,50	18			
Türkçe	6	5	1	4,75	79	▲ 4,40	▲ 1,91	▲ 1,51
Edebiyat	18	9	3	8,25	46	▲ 7,80	▲ 2,89	▲ 1,90
Tarih-1	10	9	0	9,00	90	▲ 5,93	▲ 2,38	▲ 1,98
Coğrafya-1	6	4	1	3,75	63	▲ 3,04	▲ 1,19	▲ 0,97
Edebiyat-Sosyal-1	40	27	5	25,75	64	▲ 21,18	▲ 8,37	▲ 6,37
Matematik-2	30	3	4	2,00	7	▼ 4,05	▼ 6,89	▼ 7,44
Geometri	10	0	0	0,00	0	▼ 0,40	▼ 1,57	▼ 1,78
Matematik	40	3	4	2,00	5	▼ 4,46	▼ 8,46	▼ 9,22
Toplam:	280	103	22	97,50	35	▲ 81,24	▲ 81,68	▲ 84,64
Soru No	1234567890123456789012345678901234567890							
Edebiyat-Sosyal-1	BAEAAcBEC EE CaB C C a eC CCEEABCCABaE C							
Cevap Anahtarı	B BAEAADBECBEEECDBCCDDABCDCCCEEABCCABCEDC							
Matematik	bB eeA A c							
Cevap Anahtarı	B BCDEBBCCDABCACABCCBCCABBBAEBDCBCDADADB							

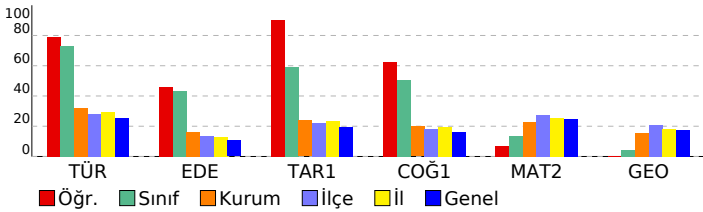

ORJİNAL TG AYT 1				
DERSLERE GÖRE ANALİZ				
Edebiyat-Sosyal-1				
Türkçe	S	D	Y	B%
Metne Sözcük Yerleştirme	1	1	0	100
Parçadaki Cümlelerin İçerik ve Özellikleri	1	1	0	100
Paragrafa Yardımcı Düşünceler	4	3	1	75
Edebiyat	S	D	Y	B%
Edebi Sanatlar	1	1	0	100
Geleneksel Türk Tiyatrosu	1	0	0	0
Şiir	1	1	0	100
Geçmiş Dönemi Türk Edebiyatı	1	1	0	100
Aşık Edebiyatında Nazım Türleri	1	1	0	100
Divan Edebiyatında Şiir	1	1	0	100
Divan Edebiyatında Nazım Türleri	1	1	0	100
Tanzimat Dönemi Sanatçıları	1	1	0	100
Millî Mücadele Dönemi Edebiyatı ve Sanatçıları	1	0	1	0
Servetifunun Dönemi Sanatçıları	1	0	0	0
Cumhuriyet Dönemi'nde Tiyatro	2	1	0	50
Millî Edebiyat Dönemi'nde Roman	2	1	1	50
Cumhuriyet Dönemi'nde Şiir / Garip Akımı	2	0	0	0
Edebi Akımlar	1	0	0	0
Cumhuriyet Dönemi'nde Modernizmi ve Postmodernizmi Esas Alan Roman	1	0	1	0
Tarih-1	S	D	Y	B%
İslamiyet Yayılıyor	1	1	0	100
İnsanlığın Hafızası Tarih	1	1	0	100
Büyük Selçuklu Devleti'nin Yönetim ve Toplum Yapısı	1	1	0	100
İslam Dünyası Liderliği	1	0	0	0
Avrupa'da Değişim Çağı	1	1	0	100
İggallerin Başlaması ve Millî Mücadele'ye Hazırlık	1	1	0	100
I. Dünya Savaşı (1914-1918)	3	3	0	100
Siyasi Alandaki İnkılaplar	1	1	0	100
Coğrafya-1	S	D	Y	B%
Beşeri Sistemler	1	1	0	100
Ulaşım sisteminin gelişiminde etkili olan faktörleri açıkla.	1	1	0	100
Çevre ve Toplum	1	0	0	0
Türkiye'deki bölgesel kalkınma projelerini ekonomik, sosyal ve kültürel etkileri açısından değerlendirir.	1	1	0	100
Doğal unsurları üretim, dağıtım ve tüketim süreçleri üzerindeki etkisini açısından değerlendirir.	1	0	1	0
Doğal kaynakların sürdürülebilir kullanımını geri dönüşüm stratejileri açısından değerlendirir.	1	1	0	100
Matematik	S	D	Y	B%
Matematik-2	S	D	Y	B%
Dört İşlem Yeteneği	1	0	1	0
Çarpımlara Ayırma	1	1	0	100
Asal Sayılar ve Aralarında Asal Sayılar	1	0	0	0
Kökü İfadeler	1	0	0	0
Polinomlarda Bölme İşlemi ve Bölme İşleminde Kalanı Bulma	1	0	0	0
Kartezyen Çarpım	1	0	0	0
Eşitsizlikler	1	0	0	0
Önemler ve Bileşik Önemler	1	0	0	0
Pascal Üçgeni ve Binom Açılımı	1	0	0	0
Logaritma Fonksiyonunun Özellikleri	2	0	1	0
Aritmetik Dizi	1	1	0	100
Parabolün Tepe Noktası	1	0	0	0
OLASILIK	1	1	0	100
Permutasyon	1	0	1	0
Fonksiyonlarda İşlemler	1	0	0	0
0/0 Belirsizliği	1	0	0	0
LİMİT VE SÜREKLİLİK	1	0	0	0
Türev Kuralları	1	0	0	0
Türevin Fiziksel Anlamı ve Türevin Geometrik Yorumu	1	0	0	0
Minimum-Maksimum Problemleri	1	0	0	0
Artanlık-Azalanlık-Ekstremum Noktalar	1	0	0	0
Integral Alma Kuralları	1	0	0	0
Integral ile Alan Hesabı	2	0	0	0
Değişken Değiştirme Yöntemiyle İntegral Alma	1	0	0	0
Trigonometrik Fonksiyonların Aralığı ve Sıralaması	1	0	0	0
Üçgenin Trigonometrik Bağlantıları	1	0	0	0
Yarı Açılış Formülleri	1	0	1	0
Trigonometrik Denklemler	1	0	0	0
Geometri	S	D	Y	B%
Geometrik Kavramlar ve Doğruda Açılar	1	0	0	0
Paralelkenar	1	0	0	0
Dairede Çevre ve Alan	1	0	0	0
Çemberin Analitik İncelenmesi	2	0	0	0
ANALİTİK GEOMETRİ	3	0	0	0
Dönüşüm Geometrisi	1	0	0	0
Prizmalar	1	0	0	0

SONUÇ BELGESİ							
MANİSA / YUNUSEMRE / KEP AKADEMİ							
Öğrenci			Numara		Sınıf		
ELA SEVER			0		12E		
Puan Türü	Puan	Genel Ortalama	Dereceler				
			Snf	Kurum	İlçe	İl	Genel
SÖZ	▲ 256,490	213,530	44	76	155	325	8398
SAY	▼ 198,605	244,390	41	250	609	1110	33008
EA	▲ 277,408	232,070	25	76	206	331	9096
Katılımlar:			92	397	838	1612	49064

T.C.No ile eşleşen TYT bilgileriniz kullanılmıştır.

Ders	Soru	Doğru	Yanlış	Net	Başarı %	Sınıf Ort.	Kurum Ort.	Genel Ort.
Türkçe	40	27	12	24,00	60			
Tarih-1	5	4	1	3,75	75			
Coğrafya-1	5	4	1	3,75	75			
Felsefe	5	3	1	2,75	55			
Din Kült. ve Ahl. Bil.	5	3	1	2,75	55			
TYT Sosyal	20	14	4	13,00	65			
Matematik-1	30	8	3	7,25	24			
Geometri	10	1	0	1,00	10			
TYT Matematik	40	9	3	8,25	21			
Fizik	7	2	1	1,75	25			
Kimya	7	0	1	-0,25	-4			
Biyoloji	6	1	1	0,75	13			
TYT Fen	20	3	3	2,25	11			
Türkçe	6	5	1	4,75	79	▲ 4,40	▲ 1,91	▲ 1,51
Edebiyat	18	14	2	13,50	75	▲ 7,80	▲ 2,89	▲ 1,90
Tarih-1	10	6	4	5,00	50	▼ 5,93	▲ 2,38	▲ 1,98
Coğrafya-1	6	5	0	5,00	83	▲ 3,04	▲ 1,19	▲ 0,97
Edebiyat-Sosyal-1	40	30	7	28,25	71	▲ 21,18	▲ 8,37	▲ 6,37
Matematik-2	30	7	7	5,25	18	▲ 4,05	▼ 6,89	▼ 7,44
Geometri	10	0	1	-0,25	-3	▼ 0,40	▼ 1,57	▼ 1,78
Matematik	40	7	8	5,00	13	▲ 4,46	▼ 8,46	▼ 9,22
Toplam:	280	90	37	80,75	29	▼ 81,24	▼ 81,68	▼ 84,64
Soru No	1234567890123456789012345678901234567890							
Edebiyat-Sosyal-1	ABAeEACBBEEC EDEDcBCCeA dCADedEbbCBAD CE							
Cevap Anahtarı	A ABADeACBBEECBEDEDcDCCBADECADCCeCBCBADCCe							
Matematik	EdB CCdD Ae cee B c c							
Cevap Anahtarı	A EBBCCADCCABADCBACCBCAEBBDBBCDDADCADB							

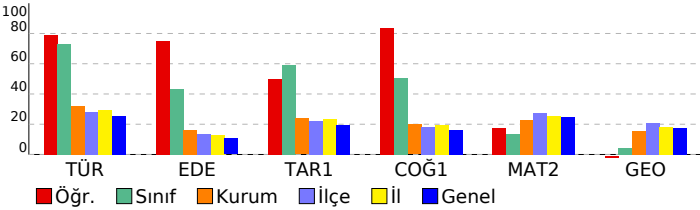

ORJİNAL TG AYT 1				
DERSLERE GÖRE ANALİZ				
Edebiyat-Sosyal-1				
Türkçe	S	D	Y	B%
Metne Sözcük Yerleştirme	1	1	0	100
Parçadaki Cümlelerin İçerik ve Özellikleri	1	1	0	100
Paragrafta Yardımcı Düşünceler	4	3	1	75
Edebiyat	S	D	Y	B%
Edebi Sanatlar	1	1	0	100
Geleneksel Türk Tiyatrosu	1	1	0	100
Şiir	1	1	0	100
Geçiş Dönemi Türk Edebiyatı	1	1	0	100
Aşık Edebiyatında Nazım Türleri	1	1	0	100
Divan Edebiyatında Şiir	1	1	0	100
Divan Edebiyatında Nazım Türleri	1	0	0	0
Tanzimat Dönemi Sanatçıları	1	1	0	100
Millî Mücadele Dönemi Edebiyatı ve Sanatçıları	1	1	0	100
Servetifunun Dönemi Sanatçıları	1	1	0	100
Cumhuriyet Dönemi'nde Tiyatro	2	2	0	100
Millî Edebiyat Dönemi'nde Roman	2	1	1	50
Cumhuriyet Dönemi'nde Şiir / Garip Akımı	2	1	1	50
Edebi Akımlar	1	1	0	100
Cumhuriyet Dönemi'nde Modernizmi ve Postmodernizmi Esas Alan Roman	1	0	0	0
Tarih-1	S	D	Y	B%
İslamiyet Yayılıyor	1	0	1	0
İnsanlığın Hafızası Tarih	1	1	0	100
Büyük Selçuklu Devleti'nin Yönetim ve Toplum Yapısı	1	1	0	100
İslam Dünyası Liderliği	1	1	0	100
Avrupa'da Değişim Çağı	1	0	1	0
İggallerin Başlaması ve Millî Mücadele'ye Hazırlık	1	0	1	0
I. Dünya Savaşı (1914-1918)	3	3	0	100
Siyasi Alandaki İnkılaplar	1	0	1	0
Coğrafya-1	S	D	Y	B%
Beşeri Sistemler	1	1	0	100
Ulaşım sisteminin gelişiminde etkili olan faktörleri açıkla.	1	1	0	100
Çevre ve Toplum	1	1	0	100
Doğal unsurları üretim, dağıtım ve tüketim süreçleri üzerindeki etkisi açısından değerlendirir.	1	0	0	0
Doğal unsurları üretim, dağıtım ve tüketim süreçleri üzerindeki etkisi açısından değerlendirir.	1	1	0	100
Doğal kaynakların sürdürülebilir kullanımını geri dönüşüm stratejileri açısından değerlendirir.	1	1	0	100
Matematik	S	D	Y	B%
Matematik-2	S	D	Y	B%
Dört İşlem Yeteneği	1	1	0	100
Çarpımlara Ayırma	1	0	1	0
Asal Sayılar ve Aralarında Asal Sayılar	1	1	0	100
Kökü İfadeler	1	0	0	0
Polinomlarda Bölme İşlemi ve Bölme İşleminde Kalanı Bulma	1	1	0	100
Kartezyen Çarpım	1	1	0	100
Eşitsizlikler	1	0	1	0
Önermeler ve Bileşik Önermeler	1	1	0	100
Pascal Üçgeni ve Binom Açılımı	1	0	0	0
Logaritma Fonksiyonunun Özellikleri	2	0	0	0
Aritmetik Dizi	1	0	0	0
Parabolün Tepe Noktası	1	0	0	0
OLASILIK	1	1	0	100
Permutasyon	1	0	1	0
Fonksiyonlarda İşlemler	1	1	0	0
0/0 Belirsizliği	1	0	1	0
LİMİT VE SÜREKLİLİK	1	0	1	0
Türev Kuralları	1	0	1	0
Türevin Fiziksel Anlamı ve Türevin Geometrik Yorumu	1	0	0	0
Minimum-Maksimum Problemleri	1	0	0	0
Artanlık-Azalanlık-Ekstremum Noktalar	1	0	0	0
Integral Alma Kuralları	1	0	0	0
Integral ile Alan Hesabı	2	0	0	0
Değişken Değiştirme Yöntemiyle İntegral Alma	1	0	0	0
Trigonometrik Fonksiyonların Aralığı ve Sıralaması	1	1	0	100
Üçgenin Trigonometrik Bağlantıları	1	0	0	0
Yarı Açılış Formülleri	1	0	0	0
Trigonometrik Denklemler	1	0	1	0
Geometri	S	D	Y	B%
Geometrik Kavramlar ve Doğru Açılar	1	0	0	0
Paralelkenar	1	0	0	0
Dairede Çevre ve Alan	1	0	1	0
Çemberin Analitik İncelenmesi	2	0	0	0
ANALİTİK GEOMETRİ	3	0	0	0
Dönüşüm Geometrisi	1	0	0	0
Prizmalar	1	0	0	0

SONUÇ BELGESİ							
MANİSA / YUNUSEMRE / KEP AKADEMİ							
Öğrenci			Numara		Sınıf		
ELA YILDIZ			0		12E		
Puan Türü	Puan	Genel Ortalama	Dereceler				
			Snf	Kurum	İlçe	İl	Genel
SÖZ	▲ 300,100	213,530	15	20	44	105	3126
SAY	▼ 215,590	244,390	16	185	469	872	26780
EA	▲ 293,805	232,070	12	47	137	227	5772
Katılımlar:			92	397	838	1612	49064

İsminiz ile eşleşen TYT bilgileriniz kullanılmıştır.

Ders	Soru	Doğru	Yanlış	Net	Başarı %	Sınıf Ort.	Kurum Ort.	Genel Ort.
Türkçe	40	36	2	35,50	89			
Tarih-1	5	3	2	2,50	50			
Coğrafya-1	5	3	1	2,75	55			
Felsefe	5	4	1	3,75	75			
Din Kül. ve Ahl. Bil.	5	4	1	3,75	75			
TYT Sosyal	20	14	5	12,75	64			
Matematik-1	30	14	3	13,25	44			
Geometri	10	0	1	-0,25	-3			
TYT Matematik	40	14	4	13,00	33			

Fizik	7	2	1	1,75	25			
Kimya	7	0	2	-0,50	-7			
Biyoloji	6	0	1	-0,25	-4			
TYT Fen	20	2	4	1,00	5			

Türkçe	6	5	1	4,75	79	▲ 4,40	▲ 1,91	▲ 1,51
Edebiyat	18	12	3	11,25	63	▲ 7,80	▲ 2,89	▲ 1,90
Tarih-1	10	8	0	8,00	80	▲ 5,93	▲ 2,38	▲ 1,98
Coğrafya-1	6	4	0	4,00	67	▲ 3,04	▲ 1,19	▲ 0,97
Edebiyat-Sosyal-1	40	29	4	28,00	70	▲ 21,18	▲ 8,37	▲ 6,37
Tarih-2	11	3	3	2,25	20	▲ 2,12	▲ 0,94	▲ 0,94
Coğrafya-2	11	7	1	6,75	61	▲ 2,95	▲ 1,37	▲ 1,43
Felsefe	6	0	0	0,00	0	▼ 0,91	▼ 0,43	▼ 0,49
Felsefe Grubu	6	0	0	0,00	0	▼ 0,94	▼ 0,43	▼ 0,48
Din Kül. ve Ahl. Bil.	6	0	0	0,00	0	▼ 1,05	▼ 0,62	▼ 0,65
Felsefe (Seçmeli)	6	0	0	0,00	0	◆ 0,00	◆ 0,00	◆ 0,00
Sosyal-2	40	10	4	9,00	23	▲ 7,97	▲ 3,80	▲ 3,99
Matematik-2	30	6	5	4,75	16	▲ 4,05	▼ 6,89	▼ 7,44
Geometri	10	0	0	0,00	0	▼ 0,40	▼ 1,57	▼ 1,78
Matematik	40	6	5	4,75	12	▲ 4,46	▼ 8,46	▼ 9,22
Toplam:	280	111	28	104,00	37	▲ 81,24	▲ 81,68	▲ 84,64

Soru No	1234567890123456789012345678901234567890
Edebiyat-Sosyal-1	BAbAAdEeCB ECa CCDC eAB DCCEeABC ABCE
Cevap Anahtarı	B BAEAADBCEBEECCDCDDABCDCCCEeABCCABCEDC
Sosyal-2	dCcaB E DaACAA BE
Cevap Anahtarı	B ECDEBCEBCEBDDACAABEEBCDCBDDDBEBDEABCEBEDEB
Matematik	a cE B CcA aA B b
Cevap Anahtarı	B BCDEBBCCDABACABCCBCCABBBAEBDCBDCADADB

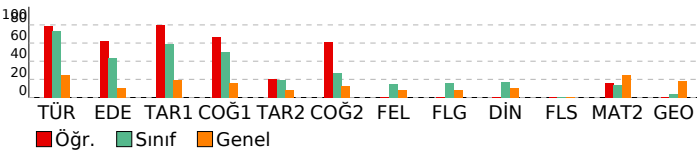

ORJİNAL TG AYT 1

DERSLERE GÖRE ANALİZ

Edebiyat-Sosyal-1	S D Y B%
Türkçe	
Metne Sözcük Yerleştirme	1 1 0 100
Parçadaki Cümlelerin İçerik ve Özellikleri	1 1 0 100
Paragrafta Yardımcı Düşünceler	4 3 1 75
Edebiyat	S D Y B%
Edebi Sanatlar	1 1 0 100
Geleneksel Türk Tiyatrosu	1 1 0 100
Şiir	1 0 1 0
Geçiş Dönemi Türk Edebiyatı	1 1 0 100
Aşık Edebiyatında Türleri	1 1 0 100
Divan Edebiyatında Şiir	1 1 0 100
Divan Edebiyatında Nazım Türleri	1 0 0 0
Tanzimat Dönemi Sanatçıları	1 0 0 0
Millî Mücadele Dönemi Edebiyatı ve Sanatçıları	1 0 1 0
Servetifunun Dönemi Sanatçıları	1 1 0 100
Cumhuriyet Dönemi'nde Tiyatro	2 2 0 100
Millî Edebiyat Dönemi'nde Roman	2 2 0 100
Cumhuriyet Dönemi'nde Şiir / Garip Akımı	2 1 0 50
Edebi Akımlar	1 1 0 100
Cumhuriyet Dönemi'nde Modernizmi ve Postmodernizmi Esas Alan Roman	1 0 1 0
Tarih-1	S D Y B%
İslamiyet Yayılıyor	1 1 0 100
İnsanlığın Hafızası Tarih	1 1 0 100
Büyük Selçuklu Devleti'nin Yönetim ve Toplum Yapısı	1 1 0 100
İslam Dünyası Liderliği	1 1 0 100
Avrupa'da Değişim Çağı	1 1 0 100
İggallerin Başlaması ve Millî Mücadele'ye Hazırlık	1 0 0 0
I. Dünya Savaşı (1914-1918)	3 3 0 100
Siyasi Alandaki İnkılaplar	1 0 0 0
Coğrafya-1	S D Y B%
Beşeri Sistemler	1 1 0 100
Ulaşım sisteminin gelişiminde etkili olan faktörleri açıkla.	1 1 0 100
Cevre ve Toplum	1 0 0 0
Türkiye'deki bölgesel kalkınma projelerini ekonomik, sosyal ve kültürel etkileri açısından değerlendirir.	1 0 0 0
Doğal unsurları üretim, dağıtım ve tüketim süreçleri üzerindeki etkisini açısından değerlendirir.	1 1 0 100
Doğal kaynakların sürdürülebilir kullanımını geri dönüşüm stratejileri açısından değerlendirir.	1 1 0 100
Sosyal-2	S D Y B%
Tarih-2	S D Y B%
İnsanlığın Hafızası Tarih	1 0 1 0
İslamiyet Yayılıyor	1 0 0 0
Büyük Selçuklu Devleti'nin Yönetim ve Toplum Yapısı	1 0 1 0
Türklerde Coğrafya ile Oluşan Yaşam Tarzı	1 0 1 0
Fetih ve Fatih	1 0 0 0
İhtilaller Çağı	1 1 0 100
Atatürk Dönemi İç Politikadaki Gelişmeler	1 1 0 100
İggallerin Başlaması ve Millî Mücadele'ye Hazırlık	1 0 0 0
I. Dünya Savaşı (1914-1918)	2 0 0 0
20. Yüzyıl Başlarında Osmanlı Devleti	1 1 0 100
Coğrafya-2	S D Y B%
Türkiye'de uygulanan ekonomi politikalarını mekânsal etkileri açısından değerlendirir.	1 1 0 100
Şehirlerin küresel ve bölgesel etkilerini fonksiyonel açıdan yorumlar.	1 1 0 100
Ulaşım sisteminin gelişiminde etkili olan faktörleri açıkla.	2 1 0 50
Türk kültür bölgeleri ile ülkemiz arasındaki tarihi ve kültürel bağları açıkla.	2 1 0 50
Ülkeler ve bölgeler arasındaki ticaret ile ham madde, üretim ve pazar alanlarını ilişkilendirir.	1 1 0 100
Ortak doğal ve kültürel mirasa yönelik tehditleri açıkla.	1 1 0 100
Doğal Kaynak Kullanımının Çevresel Etkileri	2 1 0 50
Tarım-Ekonomi ilişkisi	1 0 1 0
Felsefe	S D Y B%
Felsefenin ortaya çıkışı hazırlayan düşünce ortamını açıkla.	1 0 0 0
Düşünme ve akıl yürütmede dili doğru kullanmanın önemi açıkla.	1 0 0 0
Ahlak felsefesinin konusunu ve problemlerini açıkla.	1 0 0 0
Psikolojinin konusunu kavrar.	1 0 0 0
Psikolojinin Temel Süreçleri	1 0 0 0
Algıyı etkileyen etkenleri açıkla.	1 0 0 0
Bilim, Teknoloji ve Kitle İletişim Araçları	0 0 0 0
Felsefe Grubu	S D Y B%
Sosyolojik araştırmalarda kullanılan yöntemleri tanı.	1 0 0 0
Mantığın pratik yaşam açısından önemi fark eder.	1 0 0 0
Bilim, Teknoloji ve Kitle İletişim Araçları	1 0 0 0
Sembolik Mantığa Geçiş	1 0 0 0
Toplumsal Değişme ve Değişmeyi Etkileyen Faktörler	1 0 0 0
Önermeler Mantığı	1 0 0 0
Düşünme ve akıl yürütmede dili doğru kullanmanın önemi açıkla.	0 0 0 0
Din Kül. ve Ahl. Bil.	S D Y B%
DİN VE İSLAM	1 0 0 0
Ahlaki Tutum ve Davranışlar	1 0 0 0
İslam Düşüncesinde İtikadi, Siyasi ve Fikhi Yorumlar	1 0 0 0
Kur'an'a Göre Hz. Muhammed	1 0 0 0
İnançla İlgili Meseleler	1 0 0 0
Güncel Dini Meseleler	1 0 0 0
Felsefe (Seçmeli)	S D Y B%
Düşünme ve akıl yürütmede dili doğru kullanmanın önemi açıkla.	1 0 0 0
Örnek felsefi metinlerden hareketle MÖ 6. yüzyıl-MS 2. yüzyıl filozoflarının felsefi görüşlerini analiz eder.	1 0 0 0
Davranışın oluşum sürecini fark eder.	1 0 0 0
Toplumsal konum, statü ve rol kavramları arasındaki ilişki kurar.	1 0 0 0
Kültürün öğelerini analiz eder.	1 0 0 0
Akl ilkelinin önemi değerlendirir.	1 0 0 0

Matematik	S D Y B%
Matematik-2	S D Y B%
Dört İşlem Yeteneği	1 1 0 100
Çarpımlara Ayırma	1 0 0 0
Asal Sayılar ve Aralarında Asal Sayılar	1 1 0 100
Kökü ifadeler	1 0 1 0
Polinomlarda Bölme işlemi ve Bölme İşleminde Kalanı Bulma	1 0 0 0
Kartezyen Çarpım	1 0 0 0
Eğitsizlikler	1 0 0 0
Önermeler ve Bileşik Önermeler	1 0 1 0
Pascal Üçgeni ve Binom Açılımı	1 0 0 0
Logaritma Fonksiyonunun Özellikleri	2 1 1 50
Aritmetik Dizi	1 1 0 100
Parabolün Tepe Noktası	1 0 0 0
OLASILIK	1 1 0 100
Permütasyon	1 0 1 0
Fonksiyonlarda İşlemler	1 0 0 0
0/0 Belirsizliği	1 0 0 0

SONUÇ BELGESİ							
MANİSA / YUNUSEMRE / KEP AKADEMİ							
Öğrenci			Numara		Sınıf		
ELANAZ ETYEMEZ			0		12E		
Puan Türü	Puan	Genel Ortalama	Dereceler				
			Snf	Kurum	İlçe	İl	Genel
SÖZ	▲ 253,860	213,530	48	82	162	343	8842
SAY	▼ 204,350	244,390	27	223	556	1018	30601
EA	▲ 276,080	232,070	27	79	217	347	9426
Katılımlar:			92	397	838	1612	49064

T.C.No ile eşleşen TYT bilgileriniz kullanılmıştır.

Ders	Soru	Doğru	Yanlış	Net	Başarı %	Sınıf Ort.	Kurum Ort.	Genel Ort.
Türkçe	40	32	8	30.00	75			
Tarih-1	5	4	1	3.75	75			
Coğrafya-1	5	4	0	4.00	80			
Felsefe	5	1	2	0.50	10			
Din Kült. ve Ahl. Bil.	5	3	1	2.75	55			
TYT Sosyal	20	12	4	11.00	55			
Matematik-1	30	9	4	8.00	27			
Geometri	10	1	1	0.75	8			
TYT Matematik	40	10	5	8.75	22			
Fizik	7	0	0	0.00	0			
Kimya	7	2	0	2.00	29			
Biyoloji	6	0	2	-0.50	-8			
TYT Fen	20	2	2	1.50	8			
Türkçe	6	5	1	4,75	79	▲ 4,40	▲ 1,91	▲ 1,51
Edebiyat	18	13	3	12,25	68	▲ 7,80	▲ 2,89	▲ 1,90
Tarih-1	10	6	4	5,00	50	▼ 5,93	▲ 2,38	▲ 1,98
Coğrafya-1	6	4	0	4,00	67	▲ 3,04	▲ 1,19	▲ 0,97
Edebiyat-Sosyal-1	40	28	8	26,00	65	▲ 21,18	▲ 8,37	▲ 6,37
Matematik-2	30	6	2	5,50	18	▲ 4,05	▼ 6,89	▼ 7,44
Geometri	10	0	0	0,00	0	▼ 0,40	▼ 1,57	▼ 1,78
Matematik	40	6	2	5,50	14	▲ 4,46	▼ 8,46	▼ 9,22
Toplam:	280	90	29	82,75	30	▲ 81,24	▲ 81,68	▼ 84,64
Soru No	1234567890123456789012345678901234567890							
Edebiyat-Sosyal-1	BAbAADBECcEECD CCDCb AedDeCEdABCbAB ED							
Cevap Anahtarı	B	BAEAADBECBEECDCCDCDDABCDCCCEABCCABCEDC						
Matematik	C EBB A a c C							
Cevap Anahtarı	B	BCDEBBCCDABCACABCCBCCABBBAAEBDCBCDADADB						

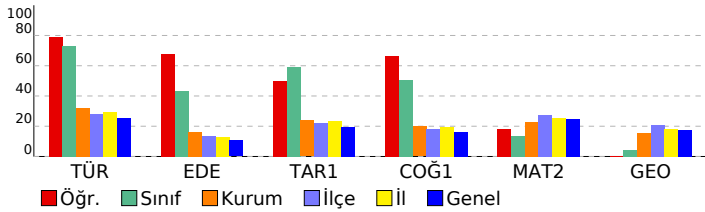

ORJİNAL TG AYT 1				
DERSLERE GÖRE ANALİZ				
Edebiyat-Sosyal-1				
Türkçe	S	D	Y	B%
Metne Sözcük Yerleştirme	1	1	0	100
Parçadaki Cümlelerin İçerik ve Özellikleri	1	1	0	100
Paragrafta Yardımcı Düşünceler	4	3	1	75
Edebiyat	S	D	Y	B%
Edebi Sanatlar	1	1	0	100
Geleneksel Türk Tiyatrosu	1	0	1	0
Şiir	1	1	0	100
Geçmiş Dönemi Türk Edebiyatı	1	1	0	100
Aşık Edebiyatında Nazım Türleri	1	1	0	100
Divan Edebiyatında Şiir	1	1	0	100
Divan Edebiyatında Nazım Türleri	1	0	0	0
Tanzimat Dönemi Sanatçıları	1	1	0	100
Millî Mücadele Dönemi Edebiyatı ve Sanatçıları	1	1	0	100
Servetifunun Dönemi Sanatçıları	1	1	0	100
Cumhuriyet Dönemi'nde Tiyatro	2	2	0	100
Millî Edebiyat Dönemi'nde Roman	2	1	1	50
Cumhuriyet Dönemi'nde Şiir / Garip Akımı	2	1	1	50
Edebi Akımlar	1	1	0	100
Cumhuriyet Dönemi'nde Modernizmi ve Postmodernizmi Esas Alan Roman	1	0	0	0
Tarih-1	S	D	Y	B%
İslamiyet Yayılıyor	1	0	1	0
İnsanlığın Hafızası Tarih	1	1	0	100
Büyük Selçuklu Devleti'nin Yönetim ve Toplum Yapısı	1	1	0	100
İslam Dünyası Liderliği	1	1	0	100
Avrupa'da Değişim Çağı	1	0	1	0
İggallerin Başlaması ve Millî Mücadele'ye Hazırlık	1	0	1	0
I. Dünya Savaşı (1914-1918)	3	3	0	100
Siyasi Alandaki İnkılaplar	1	0	1	0
Coğrafya-1	S	D	Y	B%
Beşeri Sistemler	1	1	0	100
Ulaşım sisteminin gelişiminde etkili olan faktörleri açıkla.	1	1	0	100
Çevre ve Toplum	1	1	0	100
Türkiye'deki bölgesel kalkınma projelerini ekonomik, sosyal ve kültürel etkileri açısından değerlendirir.	1	0	0	0
Doğal unsurları üretim, dağıtım ve tüketim süreçleri üzerindeki etkisi açısından değerlendirir.	1	0	0	0
Doğal kaynakların sürdürülebilir kullanımını geri dönüşüm stratejileri açısından değerlendirir.	1	1	0	100
Matematik	S	D	Y	B%
Matematik-2	S	D	Y	B%
Dört İşlem Yeteneği	1	1	0	100
Çarpanlara Ayırma	1	1	0	100
Asal Sayılar ve Aralarında Asal Sayılar	1	1	0	100
Kökü İfadeler	1	0	0	0
Polinomlarda Bölme İşlemi ve Bölme İşleminde Kalanı Bulma	1	1	0	100
Kartezyen Çarpım	1	1	0	100
Eşitsizlikler	1	0	0	0
Önermeler ve Bileşik Önermeler	1	0	0	0
Pascal Üçgeni ve Binom Açılımı	1	0	0	0
Logaritma Fonksiyonunun Özellikleri	2	0	0	0
Aritmetik Dizi	1	1	0	100
Parabolün Tepe Noktası	1	0	0	0
OLASILIK	1	0	0	0
Permütasyon	1	0	0	0
Fonksiyonlarda İşlemler	1	0	0	0
0/0 Belirsizliği	1	0	1	0
LİMİT VE SÜREKLİLİK	1	0	0	0
Türev Kuralları	1	0	0	0
Türevin Fiziksel Anlamı ve Türevin Geometrik Yorumu	1	0	1	0
Minimum-Maksimum Problemleri	1	0	0	0
Artanlık-Azalanlık-Ekstremum Noktalar	1	0	0	0
Integral Alma Kuralları	1	0	0	0
Integral ile Alan Hesabı	2	0	0	0
Değişken Değiştirme Yöntemiyle İntegral Alma	1	0	0	0
Trigonometrik Fonksiyonların Aralığı ve Sıralaması	1	0	0	0
Üçgenin Trigonometrik Bağlantıları	1	0	0	0
Yarı Açılış Formülleri	1	0	0	0
Trigonometrik Denklemler	1	0	0	0
Geometri	S	D	Y	B%
Geometrik Kavramlar ve Doğru Açılar	1	0	0	0
Paralelkenar	1	0	0	0
Dairede Çevre ve Alan	1	0	0	0
Çemberin Analitik İncelenmesi	2	0	0	0
ANALİTİK GEOMETRİ	3	0	0	0
Dönüşüm Geometrisi	1	0	0	0
Prizmalar	1	0	0	0

SONUÇ BELGESİ							
MANİSA / YUNUSEMRE / KEP AKADEMİ							
Öğrenci			Numara		Sınıf		
ELİF AYDIN			0		12E		
Puan Türü	Puan	Genel Ortalama	Dereceler				
			Snf	Kurum	İlçe	İl	Genel
SÖZ	▲ 255,805	213,530	47	79	158	330	8529
SAY	▼ 210,128	244,390	21	203	507	943	28543
EA	▲ 285,038	232,070	18	59	171	274	7455
Katılımlar:			92	397	838	1612	49064

İsminiz ile eşleşen TYT bilgileriniz kullanılmıştır.

Ders	Soru	Doğru	Yanlış	Net	Başarı %	Sınıf Ort.	Kurum Ort.	Genel Ort.
Türkçe	40	33	7	31,25	78			
Tarih-1	5	3	2	2,50	50			
Coğrafya-1	5	3	1	2,75	55			
Felsefe	5	3	1	2,75	55			
Din Kült. ve Ahl. Bil.	5	4	1	3,75	75			
TYT Sosyal	20	13	5	11,75	59			
Matematik-1	30	6	6	4,50	15			
Geometri	10	0	1	-0,25	-3			
TYT Matematik	40	6	7	4,25	11			
Fizik	7	1	0	1,00	14			
Kimya	7	2	0	2,00	29			
Biyoloji	6	0	0	0,00	0			
TYT Fen	20	3	0	3,00	15			
Türkçe	6	4	2	3,50	58	▼ 4,40	▲ 1,91	▲ 1,51
Edebiyat	18	13	3	12,25	68	▲ 7,80	▲ 2,89	▲ 1,90
Tarih-1	10	7	2	6,50	65	▲ 5,93	▲ 2,38	▲ 1,98
Coğrafya-1	6	5	1	4,75	79	▲ 3,04	▲ 1,19	▲ 0,97
Edebiyat-Sosyal-1	40	29	8	27,00	68	▲ 21,18	▲ 8,37	▲ 6,37
Matematik-2	30	9	4	8,00	27	▲ 4,05	▲ 6,89	▲ 7,44
Geometri	10	0	0	0,00	0	▼ 0,40	▼ 1,57	▼ 1,78
Matematik	40	9	4	8,00	20	▲ 4,46	▼ 8,46	▼ 9,22
Toplam:	280	93	31	85,25	30	▲ 81,24	▲ 81,68	▲ 84,64
Soru No	1234567890123456789012345678901234567890							
Edebiyat-Sosyal-1	ABADbdC BEEC EDEDcCCeAcECADe EbBCBADeCE							
Cevap Anahtarı	A	ABADEACBBEECEBEDEDCCBADECADCCCEBCBADCCCE						
Matematik	EBB CCAD DC eb b d							
Cevap Anahtarı	A	EBBCCADCCABADCBACCBCAEBBDBBCDDADCADB						

ORJİNAL TG AYT 1				
DERSLERE GÖRE ANALİZ				
Edebiyat-Sosyal-1				
Türkçe	S	D	Y	B%
Metne Sözcük Yerleştirme	1	1	0	100
Parçadaki Cümlelerin İçerik ve Özellikleri	1	1	0	100
Paragrafta Yardımcı Düşünceler	4	2	2	50
Edebiyat				
S	D	Y	B%	
Edebi Sanatlar	1	1	0	100
Geleneksel Türk Tiyatrosu	1	0	0	0
Şiir	1	1	0	100
Geçmiş Dönemi Türk Edebiyatı	1	1	0	100
Aşık Edebiyatında Nazım Türleri	1	1	0	100
Divan Edebiyatında Şiir	1	1	0	100
Divan Edebiyatında Nazım Türleri	1	0	0	0
Tanzimat Dönemi Sanatçıları	1	1	0	100
Millî Mücadele Dönemi Edebiyatı ve Sanatçıları	1	1	0	100
Servetifunun Dönemi Sanatçıları	1	1	0	100
Cumhuriyet Dönemi'nde Tiyatro	2	2	0	100
Millî Edebiyat Dönemi'nde Roman	2	1	1	50
Cumhuriyet Dönemi'nde Şiir / Garip Akımı	2	1	1	50
Edebi Akımlar	1	1	0	100
Cumhuriyet Dönemi'nde Modernizmi ve Postmodernizmi Esas Alan Roman	1	0	1	0
Tarih-1				
S	D	Y	B%	
İslamiyet Yayılıyor	1	1	0	100
İnsanlığın Hafızası Tarih	1	1	0	100
Büyük Selçuklu Devleti'nin Yönetim ve Toplum Yapısı	1	1	0	100
İslam Dünyası Liderliği	1	1	0	100
Avrupa'da Değişim Çağı	1	0	1	0
İggallerin Başlaması ve Millî Mücadele'ye Hazırlık	1	0	0	0
I. Dünya Savaşı (1914-1918)	3	3	0	100
Siyasi Alandaki İnkılaplar	1	0	1	0
Coğrafya-1				
S	D	Y	B%	
Beşeri Sistemler	1	1	0	100
Ulaşım sisteminin gelişiminde etkili olan faktörleri açıklar.	1	1	0	100
Çevre ve Toplum	1	1	0	100
Doğal unsurların bölge kalkınma projelerini ekonomik, sosyal ve kültürel etkileri açısından değerlendirir.	1	0	1	0
Doğal unsurların üretim, dağıtım ve tüketim süreçleri üzerindeki etkisini açısından değerlendirir.	1	1	0	100
Doğal kaynakların sürdürülebilir kullanımını geri dönüşüm stratejileri açısından değerlendirir.	1	1	0	100
Matematik				
Matematik-2				
S	D	Y	B%	
Dört İşlem Yeteneği	1	1	0	100
Çarpanlara Ayırma	1	1	0	100
Asal Sayılar ve Aralarında Asal Sayılar	1	1	0	100
Kökü İfadeler	1	0	0	0
Polinomlarda Bölme İşlemi ve Bölme İşleminde Kalanı Bulma	1	1	0	100
Kartezyen Çarpım	1	1	0	100
Eşitsizlikler	1	1	0	100
Önemler ve Bileşik Önemler	1	1	0	100
Pascal Üçgeni ve Binom Açılımı	1	0	0	0
Logaritma Fonksiyonunun Özellikleri	2	0	0	0
Aritmetik Dizi	1	0	0	0
Parabolün Tepe Noktası	1	0	0	0
OLASILIK	1	0	0	0
Permutasyon	1	1	0	100
Fonksiyonlarda İşlemler	1	1	0	100
0/0 Belirsizliği	1	0	0	0
LİMİT VE SÜREKLİLİK	1	0	0	0
Türev Kuralları	1	0	1	0
Türevin Fiziksel Anlamı ve Türevin Geometrik Yorumu	1	0	1	0
Minimum-Maksimum Problemleri	1	0	0	0
Artanlık-Azalanlık-Ekstremum Noktalar	1	0	0	0
Integral Alma Kuralları	1	0	0	0
Integral ile Alan Hesabı	2	0	1	0
Değişken Değiştirme Yöntemiyle İntegral Alma	1	0	0	0
Trigonometrik Fonksiyonların Aralığı ve Sıralaması	1	0	1	0
Üçgenin Trigonometrik Bağlantıları	1	0	0	0
Yarı Açılış Formülleri	1	0	0	0
Trigonometrik Denklemler	1	0	0	0
Geometri				
S	D	Y	B%	
Geometrik Kavramlar ve Doğru Açılar	1	0	0	0
Paralelkenar	1	0	0	0
Dairede Çevre ve Alan	1	0	0	0
Çemberin Analitik İncelenmesi	2	0	0	0
ANALİTİK GEOMETRİ	3	0	0	0
Dönüşüm Geometrisi	1	0	0	0
Prizmalar	1	0	0	0

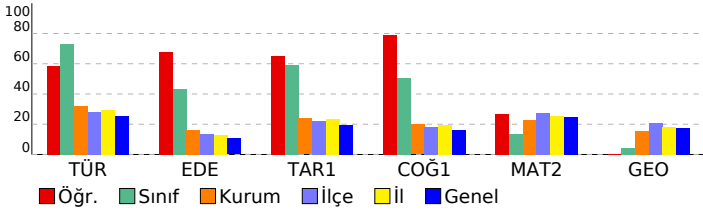

SONUÇ BELGESİ							
MANİSA / YUNUSEMRE / KEP AKADEMİ							
Öğrenci			Numara		Sınıf		
ELİF BUSE ÇELİK			0		12E		
Puan Türü	Puan	Genel Ortalama	Dereceler				
			Snf	Kurum	İlçe	İl	Genel
SÖZ	▲ 295,218	213,530	18	26	55	123	3539
SAY	▲ 289,208	244,390	1	81	239	405	12319
EA	▲ 360,535	232,070	1	3	12	16	414
Katılımlar:			92	397	838	1612	49064

T.C.No ile eşleşen TYT bilgileriniz kullanılmıştır.

Ders	Soru	Doğru	Yanlış	Net	Başarı %	Sınıf Ort.	Kurum Ort.	Genel Ort.
Türkçe	40	37	3	36,25	91			
Tarih-1	5	5	0	5,00	100			
Coğrafya-1	5	5	0	5,00	100			
Felsefe	5	4	1	3,75	75			
Din Kült. ve Ahl. Bil.	5	5	0	5,00	100			
TYT Sosyal	20	19	1	18,75	94			
Matematik-1	30	21	1	20,75	69			
Geometri	10	4	0	4,00	40			
TYT Matematik	40	25	1	24,75	62			
Fizik	7	1	1	0,75	11			
Kimya	7	2	2	1,50	21			
Biyoloji	6	4	1	3,75	63			
TYT Fen	20	7	4	6,00	30			
Türkçe	6	6	0	6,00	100	▲ 4,40	▲ 1,91	▲ 1,51
Edebiyat	18	10	6	8,50	47	▲ 7,80	▲ 2,89	▲ 1,90
Tarih-1	10	7	1	6,75	68	▲ 5,93	▲ 2,38	▲ 1,98
Coğrafya-1	6	5	0	5,00	83	▲ 3,04	▲ 1,19	▲ 0,97
Edebiyat-Sosyal-1	40	28	7	26,25	66	▲ 21,18	▲ 8,37	▲ 6,37
Matematik-2	30	18	0	18,00	60	▲ 4,05	▲ 6,89	▲ 7,44
Geometri	10	3	2	2,50	25	▲ 0,40	▲ 1,57	▲ 1,78
Matematik	40	21	2	20,50	51	▲ 4,46	▲ 8,46	▲ 9,22
Toplam:	280	137	18	132,50	47	▲ 81,24	▲ 81,68	▲ 84,64
Soru No	1234567890123456789012345678901234567890							
Edebiyat-Sosyal-1	BAEAADdECBcaac BC DCbeAB CCEEABCbABCE C							
Cevap Anahtarı	B	BAEAADBECEBEECDCCDDABCDCCCEABCCABCEDC						
Matematik	BCDEBBC A ACAB C C BBB D D DA d d							
Cevap Anahtarı	B	BCDEBCCDABCACABCCBCCABBBABEBDCBCDADADB						

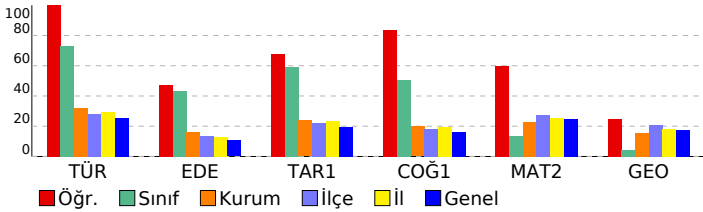

ORJİNAL TG AYT 1				
DERSLERE GÖRE ANALİZ				
Edebiyat-Sosyal-1				
Türkçe	S	D	Y	B%
Metne Sözcük Yerleştirme	1	1	0	100
Parçadaki Cümlelerin İçerik ve Özellikleri	1	1	0	100
Paragrafta Yardımcı Düşünceler	4	4	0	100
Edebiyat				
S	D	Y	B%	
Edebi Sanatlar	1	1	0	100
Geleneksel Türk Tiyatrosu	1	1	0	100
Şiir	1	0	1	0
Geçmiş Dönemi Türk Edebiyatı	1	1	0	100
Aşık Edebiyatında Nazım Türleri	1	0	1	0
Divan Edebiyatında Şiir	1	1	0	100
Divan Edebiyatında Nazım Türleri	1	1	0	100
Tanzimat Dönemi Sanatçıları	1	0	1	0
Millî Mücadele Dönemi Edebiyatı ve Sanatçıları	1	0	0	0
Servetifunun Dönemi Sanatçıları	1	0	1	0
Cumhuriyet Dönemi'nde Tiyatro	2	1	0	50
Millî Edebiyat Dönemi'nde Roman	2	2	0	100
Cumhuriyet Dönemi'nde Şiir / Garip Akımı	2	1	1	50
Edebi Akımlar	1	1	0	100
Cumhuriyet Dönemi'nde Modernizmi ve Postmodernizmi Esas Alan Roman	1	0	1	0
Tarih-1				
S	D	Y	B%	
İslamiyet Yayılıyor	1	1	0	100
İnsanlığın Hafızası Tarih	1	1	0	100
Büyük Selçuklu Devleti'nin Yönetim ve Toplum Yapısı	1	1	0	100
İslam Dünyası Liderliği	1	0	0	0
Avrupa'da Değişim Çağı	1	1	0	100
İggallerin Başlaması ve Millî Mücadele'ye Hazırlık	1	0	0	0
I. Dünya Savaşı (1914-1918)	3	3	0	100
Siyasi Alandaki İnkılaplar	1	0	1	0
Coğrafya-1				
S	D	Y	B%	
Beşeri Sistemler	1	1	0	100
Ulaşım sisteminin gelişiminde etkili olan faktörleri açıkla.	1	1	0	100
Çevre ve Toplum	1	0	0	0
Türkiye'deki bölgesel kalkınma projelerini ekonomik, sosyal ve kültürel etkileri açısından değerlendirir.	1	1	0	100
Doğal unsurları üretim, dağıtım ve tüketim süreçleri üzerindeki etkisi açısından değerlendirir.	1	1	0	100
Doğal kaynakların sürdürülebilir kullanımını geri dönüşüm stratejileri açısından değerlendirir.	1	1	0	100
Matematik				
Matematik-2				
S	D	Y	B%	
Dört İşlem Yeteneği	1	1	0	100
Çarpımlara Ayırma	1	1	0	100
Asal Sayılar ve Aralarında Asal Sayılar	1	1	0	100
Kökü İfadeler	1	1	0	100
Polinomlarda Bölme İşlemi ve Bölme İşleminde Kalanı Bulma	1	1	0	100
Kartezyen Çarpım	1	1	0	100
Eşitsizlikler	1	1	0	100
Önermeler ve Bileşik Önermeler	1	1	0	100
Pascal Üçgeni ve Binom Açılımı	1	1	0	100
Logaritma Fonksiyonunun Özellikleri	2	0	0	0
Aritmetik Dizi	1	1	0	100
Parabolün Tepe Noktası	1	1	0	100
OLASILIK	1	1	0	100
Permutasyon	1	0	0	0
Fonksiyonlarda İşlemler	1	1	0	100
0/0 Belirsizliği	1	0	0	0
LİMİT VE SÜREKLİLİK	1	0	0	0
Türev Kuralları	1	0	0	0
Türevin Fiziksel Anlamı ve Türevin Geometrik Yorumu	1	0	0	0
Minimum-Maksimum Problemleri	1	1	0	100
Artanlık-Azalanlık-Ekstremum Noktalar	1	0	0	0
Integral Alma Kuralları	1	0	0	0
Integral ile Alan Hesabı	2	0	0	0
Değişken Değiştirme Yöntemiyle İntegral Alma	1	0	0	0
Trigonometrik Fonksiyonların Aralığı ve Sıralaması	1	1	0	100
Üçgenin Trigonometrik Bağlantıları	1	1	0	100
Yarı Açılış Formülleri	1	1	0	100
Trigonometrik Denklemler	1	1	0	100
Geometri				
S	D	Y	B%	
Geometrik Kavramlar ve Doğru Açılar	1	0	0	0
Paralelkenar	1	0	0	0
Dairede Çevre ve Alan	1	1	0	100
Çemberin Analitik İncelenmesi	2	1	0	50
ANALİTİK GEOMETRİ	3	1	2	33
Dönüşüm Geometrisi	1	0	0	0
Prizmalar	1	0	0	0

SONUÇ BELGESİ							
MANİSA / YUNUSEMRE / KEP AKADEMİ							
Öğrenci			Numara		Sınıf		
ELİF EYLÜL YILMAZ			0		12E		
Puan Türü	Puan	Genel Ortalama	Dereceler				
			Snf	Kurum	İlçe	İl	Genel
SÖZ	▲ 304,328	213,530	14	19	40	93	2801
SAY	▼ 201,653	244,390	34	235	579	1058	31701
EA	▲ 287,063	232,070	16	57	166	265	7043
Katılımlar:			92	397	838	1612	49064

T.C.No ile eşleşen TYT bilgileriniz kullanılmıştır.

Ders	Soru	Doğru	Yanlış	Net	Başarı %	Sınıf Ort.	Kurum Ort.	Genel Ort.
Türkçe	40	28	11	25,25	63			
Tarih-1	5	2	2	1,50	30			
Coğrafya-1	5	4	0	4,00	80			
Felsefe	5	3	0	3,00	60			
Din Kül. ve Ahl. Bil.	5	3	1	2,75	55			
TYT Sosyal	20	12	3	11,25	56			
Matematik-1	30	3	4	2,00	7			
Geometri	10	2	0	2,00	20			
TYT Matematik	40	5	4	4,00	10			

Fizik	7	0	0	0,00	0			
Kimya	7	0	0	0,00	0			
Biyoloji	6	1	0	1,00	17			
TYT Fen	20	1	0	1,00	5			

Türkçe	6	4	2	3,50	58	▼ 4,40	▲ 1,91	▲ 1,51
Edebiyat	18	15	2	14,50	81	▲ 7,80	▲ 2,89	▲ 1,90
Tarih-1	10	8	2	7,50	75	▲ 5,93	▲ 2,38	▲ 1,98
Coğrafya-1	6	5	1	4,75	79	▲ 3,04	▲ 1,19	▲ 0,97
Edebiyat-Sosyal-1	40	32	7	30,25	76	▲ 21,18	▲ 8,37	▲ 6,37
Tarih-2	11	4	2	3,50	32	▲ 2,12	▲ 0,94	▲ 0,94
Coğrafya-2	11	7	1	6,75	61	▲ 2,95	▲ 1,37	▲ 1,43
Felsefe	6	2	1	1,75	29	▲ 0,91	▲ 0,43	▲ 0,49
Felsefe Grubu	6	2	0	2,00	33	▲ 0,94	▲ 0,43	▲ 0,48
Din Kül. ve Ahl. Bil.	6	2	0	2,00	33	▲ 1,05	▲ 0,62	▲ 0,65
Felsefe (Seçmeli)	6	0	0	0,00	0	◆ 0,00	◆ 0,00	◆ 0,00
Sosyal-2	40	17	4	16,00	40	▲ 7,97	▲ 3,80	▲ 3,99
Matematik-2	30	9	5	7,75	26	▲ 4,05	▲ 6,89	▲ 7,44
Geometri	10	1	0	1,00	10	▲ 0,40	▼ 1,57	▼ 1,78
Matematik	40	10	5	8,75	22	▲ 4,46	▲ 8,46	▼ 9,22
Toplam:	280	105	34	96,50	34	▲ 81,24	▲ 81,68	▲ 84,64

Soru No	1234567890123456789012345678901234567890
Edebiyat-Sosyal-1	eBADEeCBaEcCB DEDCDBADEdADCCeBbCBADeCE
Cevap Anahtarı	A ABADeACBBEeCBEDeDCDBADEdADCCeBbCBADeCE
Sosyal-2	b Dd C BECDAB E E A BD b CD E B
Cevap Anahtarı	A ECDEECBBCECDAAABEEBEDADBBDBCDCCDBEAEDBECEBEEBD
Matematik	EBBbC b bDA bbC B B A
Cevap Anahtarı	A EBBBCCADCCABADCBACCBACBAEBBBDBBCCDDADCBAD

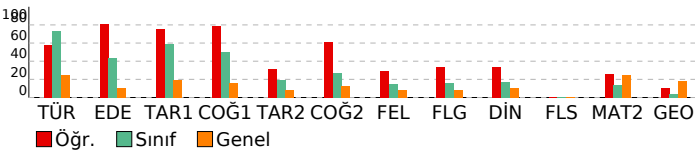

ORJİNAL TG AYT 1

DERSLERE GÖRE ANALİZ			
Edebiyat-Sosyal-1			
Türkçe	S	D	Y B%
Metne Sözcük Yerleştirme	1	0	1 0
Parçadaki Cümlelerin İçerik ve Özellikleri	1	1	0 100
Paragrafta Yardımcı Düşünceler	4	3	1 75
Edebiyat	S	D	Y B%
Edebi Sanatlar	1	1	0 100
Genelkesele Türk Tiyatrosu	1	1	0 100
Şiir	1	0	1 0
Geçmiş Dönemi Türk Edebiyatı	1	1	0 100
Aşık Edebiyatında Nazım Türleri	1	0	1 0
Divan Edebiyatında Şiir	1	1	0 100
Divan Edebiyatında Nazım Türleri	1	1	0 100
Tanzimat Dönemi Sanatçıları	1	0	0 0
Millî Mücadele Dönemi Edebiyatı ve Sanatçıları	1	1	0 100
Servetifunun Dönemi Sanatçıları	1	1	0 100
Cumhuriyet Dönemi'nde Tiyatro	2	2	0 100
Millî Edebiyat Dönemi'nde Roman	2	2	0 100
Cumhuriyet Dönemi'nde Şiir / Garip Akımı	2	2	0 100
Edebi Akımlar	1	1	0 100
Cumhuriyet Dönemi'nde Modernizmi ve Postmodernizmi Esas Alan Roman	1	1	0 100
Tarih-1	S	D	Y B%
İslamiyet Yayılıyor	1	1	0 100
İnsanlığın Hafızası Tarih	1	0	1 0
Büyük Selçuklu Devleti'nin Yönetim ve Toplum Yapısı	1	1	0 100
İslam Dünyası Liderliği	1	1	0 100
Avrupa'da Değişim Çağı	1	1	0 100
İggallerin Başlaması ve Millî Mücadele'ye Hazırlık	1	1	0 100
I. Dünya Savaşı (1914-1918)	3	3	0 100
Siyasi Alandaki İnkılaplar	1	0	1 0
Coğrafya-1	S	D	Y B%
Beşeri Sistemler	1	1	0 100
Ulaşım sisteminin gelişiminde etkili olan faktörleri açıkla.	1	1	0 100
Cevre ve Toplum	1	1	0 100
Türkiye'deki bölgesel kalkınma projelerini ekonomik, sosyal ve kültürel etkileri açısından değerlendirir.	1	0	1 0
Doğal unsurları üretim, dağıtım ve tüketim süreçleri üzerindeki etkisini açısından değerlendirir.	1	1	0 100
Doğal kaynakların sürdürülebilir kullanımını geri dönüşüm stratejileri açısından değerlendirir.	1	1	0 100
Sosyal-2	S	D	Y B%
Tarih-2	S	D	Y B%
İnsanlığın Hafızası Tarih	1	0	1 0
İslamiyet Yayılıyor	1	0	0 0
Büyük Selçuklu Devleti'nin Yönetim ve Toplum Yapısı	1	1	0 100
Türklerde Coğrafya ile Oluşan Yaşam Tarzı	1	0	1 0
Fetih ve Fatih	1	0	0 0
İhtilaller Çağı	1	1	0 100
Atatürk Dönemi İç Politikadaki Gelişmeler	1	0	0 0
İggallerin Başlaması ve Millî Mücadele'ye Hazırlık	1	0	0 0
I. Dünya Savaşı (1914-1918)	2	1	0 50
20. Yüzyıl Başlarında Osmanlı Devleti	1	1	0 100
Coğrafya-2	S	D	Y B%
Türkiye'de uygulanan ekonomi politikalarını mekânsal etkileri açısından değerlendirir.	1	1	0 100
Şehirlerin küresel ve bölgesel etkilerini fonksiyonel açıdan yorumlar.	1	1	0 100
Ulaşım sisteminin gelişiminde etkili olan faktörleri açıkla.	2	1	1 50
Türk kültür bölgeleri ile ilkönem arasındaki tarihi ve kültürel bağları açıkla.	2	2	0 100
Ülkeler ve bölgeler arasındaki ticaret ile ham madde, üretim ve pazar alanlarını ilişkilendirir.	1	0	0 0
Ortak doğal ve kültürel mirasa yönelik tehditleri açıkla.	1	0	0 0
Doğal Kaynak Kullanımının Çevresel Etkileri	2	2	0 100
Tarım-Ekonomi ilişkisi	1	0	0 0
Felsefe	S	D	Y B%
Felsefenin ortaya çıkışını hazırlayan düşünce ortamını açıkla.	1	0	0 0
Düşünme ve akıl yürütmede dili doğru kullanmanın önemi açıkla.	1	0	0 0
Ahlak felsefesinin konusunu ve problemlerini açıkla.	1	1	0 100
Psikolojinin konusunu kavrar.	1	1	0 100
Psikolojinin Temel Süreçleri	1	0	0 0
Algıyı etkileyen etkenleri açıkla.	1	0	1 0
Felsefe Grubu	S	D	Y B%
Sosyolojik araştırmalarda kullanılan yöntemleri tanımlar.	1	0	0 0
Manlığın pratik yaşam açısından önemini fark eder.	1	0	0 0
Bilim, Teknoloji ve Kitle İletişim Araçları	1	1	0 100
Sembolik Mantığa Geçiş	1	1	0 100
Toplumsal Değişme ve Değişmeyi Etkileyen Faktörler	1	0	0 0
Önemler Mantığı	1	0	0 0
Din Kül. ve Ahl. Bil.	S	D	Y B%
DİN VE İSLAM	1	0	0 0
Ahlaki Tutum ve Davranışlar	1	1	0 100
İslam Düşüncesinde İtikadî, Siyasî ve Fikihî Yorumlar	1	0	0 0
Kur'an'a Göre Hz. Muhammed	1	1	0 100
İnançla İlgili Meseleler	1	0	0 0
Güncel Dinî Meseleler	1	0	0 0
Felsefe (Seçmeli)	S	D	Y B%
Düşünme ve akıl yürütmede dili doğru kullanmanın önemi açıkla.	1	0	0 0
Örnek felsefi metinlerden hareketle MÖ 6. yüzyıl-MS 2. yüzyıl filozoflarının felsefi görüşlerini analiz eder.	1	0	0 0
Davranışın oluşum sürecini fark eder.	1	0	0 0
Toplumsal konum, statü ve rol kavramları arasında ilişki kurar.	1	0	0 0
Kültürün öğelerini analiz eder.	1	0	0 0
Akıl ilkelinin önemi değerlendirir.	1	0	0 0

Matematik			
Matematik-2	S	D	Y B%
Dört İşlem Yeteneği	1	1	0 100
Çarpımlara Ayırma	1	1	0 100
Asal Sayılar ve Aralarında Asal Sayılar	1	1	0 100
Kökü ifadeler	1	1	0 100
Polinomlarda Bölme İşlemi ve Bölme İşleminde Kalanı Bulma	1	1	0 100
Kartezyen Çarpım	1	0	0 0
Eşitsizlikler	1	0	0 0
Önemler ve Bileşik Önemler	1	0	1 0
Pascal Üçgeni ve Binom Açılımı	1	0	0 0
Logaritma Fonksiyonunun Özellikleri	2	2	0 0
Aritmetik Dizi	1	1	0 100
Parabolün Tepe Noktası	1	0	0 0
OLASILIK	1	0	1 0
Permütasyon	1	0	1 0
Fonksiyonlarda İşlemler	1	1	0 100
0/0 Belirsizliği	1	0	0 0
LİMİT VE SÜREKLİLİK	1	0	0 0
Türev Kuralları	1	0	0 0

SONUÇ BELGESİ							
MANİSA / YUNUSEMRE / KEP AKADEMİ							
Öğrenci			Numara		Sınıf		
ELİF SU ÖZALP			0		12E		
Puan Türü	Puan	Genel Ortalama	Dereceler				
			Snf	Kurum	İlçe	İl	Genel
SÖZ	▲ 246,950	213,530	59	96	191	396	9959
SAY	▼ 191,845	244,390	57	284	659	1204	36075
EA	▲ 256,390	232,070	45	120	307	536	14859
Katılımlar:			92	397	838	1612	49064

T.C.No ile eşleşen TYT bilgileriniz kullanılmıştır.

Ders	Soru	Doğru	Yanlış	Net	Başarı %	Sınıf Ort.	Kurum Ort.	Genel Ort.
Türkçe	40	30	8	28,00	70			
Tarih-1	5	4	1	3,75	75			
Coğrafya-1	5	5	0	5,00	100			
Felsefe	5	2	1	1,75	35			
Din Kült. ve Ahl. Bil.	5	4	1	3,75	75			
TYT Sosyal	20	15	3	14,25	71			
Matematik-1	30	4	1	3,75	13			
Geometri	10	0	2	-0,50	-5			
TYT Matematik	40	4	3	3,25	8			
Fizik	7	4	1	3,75	54			
Kimya	7	1	0	1,00	14			
Biyoloji	6	1	0	1,00	17			
TYT Fen	20	6	1	5,75	29			
Türkçe	6	3	3	2,25	38	▼ 4,40	▲ 1,91	▲ 1,51
Edebiyat	18	10	4	9,00	50	▲ 7,80	▲ 2,89	▲ 1,90
Tarih-1	10	9	1	8,75	88	▲ 5,93	▲ 2,38	▲ 1,98
Coğrafya-1	6	4	2	3,50	58	▲ 3,04	▲ 1,19	▲ 0,97
Edebiyat-Sosyal-1	40	26	10	23,50	59	▲ 21,18	▲ 8,37	▲ 6,37
Matematik-2	30	1	0	1,00	3	▼ 4,05	▼ 6,89	▼ 7,44
Geometri	10	0	0	0,00	0	▼ 0,40	▼ 1,57	▼ 1,78
Matematik	40	1	0	1,00	3	▼ 4,46	▼ 8,46	▼ 9,22
Toplam:	280	82	25	75,75	27	▼ 81,24	▼ 81,68	▼ 84,64
Soru No	1234567890123456789012345678901234567890							
Edebiyat-Sosyal-1	BcaeADBECEBE bdaBCCD AeCDCCEEABCbAadEDC							
Cevap Anahtarı	B	BAEAADBECEBECEBCCDDABCDCCCEABCCABCEDC						
Matematik	B							
Cevap Anahtarı	B	BCDEBBCCDABCACABCCBCCABBBAEBDCBCDADADB						

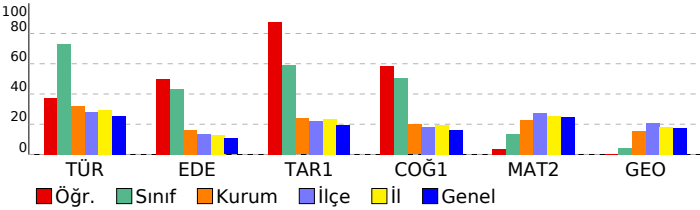

ORJİNAL TG AYT 1				
DERSLERE GÖRE ANALİZ				
Edebiyat-Sosyal-1				
Türkçe	S	D	Y	B%
Metne Sözcük Yerleştirme	1	0	1	0
Parçadaki Cümlelerin İçerik ve Özellikleri	1	1	0	100
Paragrafta Yardımcı Düşünceler	4	2	2	50
Edebiyat	S	D	Y	B%
Edebi Sanatlar	1	1	0	100
Geleneksel Türk Tiyatrosu	1	1	0	100
Şiir	1	1	0	100
Geçmiş Dönemi Türk Edebiyatı	1	1	0	100
Aşık Edebiyatında Nazım Türleri	1	1	0	100
Divan Edebiyatında Şiir	1	0	1	0
Divan Edebiyatında Nazım Türleri	1	1	0	100
Tanzimat Dönemi Sanatçıları	1	0	0	0
Millî Mücadele Dönemi Edebiyatı ve Sanatçıları	1	0	1	0
Servetifunun Dönemi Sanatçıları	1	0	1	0
Cumhuriyet Dönemi'nde Tiyatro	2	2	0	100
Millî Edebiyat Dönemi'nde Roman	2	0	1	0
Cumhuriyet Dönemi'nde Şiir / Garip Akımı	2	1	0	50
Edebi Akımlar	1	1	0	100
Cumhuriyet Dönemi'nde Modernizmi ve Postmodernizmi Esas Alan Roman	1	0	0	0
Tarih-1	S	D	Y	B%
İslamiyet Yayılıyor	1	1	0	100
İnsanlığın Hafızası Tarih	1	1	0	100
Büyük Selçuklu Devleti'nin Yönetim ve Toplum Yapısı	1	1	0	100
İslam Dünyası Liderliği	1	1	0	100
Avrupa'da Değişim Çağı	1	1	0	100
İggallerin Başlaması ve Millî Mücadele'ye Hazırlık	1	1	0	100
I. Dünya Savaşı (1914-1918)	3	3	0	100
Siyasi Alandaki İnkılaplar	1	0	1	0
Coğrafya-1	S	D	Y	B%
Beşeri Sistemler	1	0	1	0
Ulaşım sisteminin gelişiminde etkili olan faktörleri açıkla.	1	1	0	100
Çevre ve Toplum	1	1	0	100
Doğal unsurların bölge kalkınma projelerini ekonomik, sosyal ve kültürel etkileri açısından değerlendirir.	1	1	0	100
Doğal unsurların üretim, dağıtım ve tüketim süreçleri üzerindeki etkisi açısından değerlendirir.	1	0	1	0
Doğal kaynakların sürdürülebilir kullanımı geri dönüşüm stratejileri açısından değerlendirir.	1	1	0	100
Matematik	S	D	Y	B%
Matematik-2	S	D	Y	B%
Dört İşlem Yeteneği	1	0	0	0
Çarpımlara Ayırma	1	0	0	0
Asal Sayılar ve Aralarında Asal Sayılar	1	1	0	100
Kökü İfadeler	1	0	0	0
Polinomlarda Bölme İşlemi ve Bölme İşleminde Kalanı Bulma	1	0	0	0
Kartezyen Çarpım	1	0	0	0
Eşitsizlikler	1	0	0	0
Önemler ve Bileşik Önemler	1	0	0	0
Pascal Üçgeni ve Binom Açılımı	1	0	0	0
Logaritma Fonksiyonunun Özellikleri	2	0	0	0
Aritmetik Dizi	1	0	0	0
Parabolün Tepe Noktası	1	0	0	0
OLASILIK	1	0	0	0
Permütasyon	1	0	0	0
Fonksiyonlarda İşlemler	1	0	0	0
0/0 Belirsizliği	1	0	0	0
LİMİT VE SÜREKLİLİK	1	0	0	0
Türev Kuralları	1	0	0	0
Türevin Fiziksel Anlamı ve Türevin Geometrik Yorumu	1	0	0	0
Minimum-Maksimum Problemleri	1	0	0	0
Artanlık-Azalanlık-Ekstremum Noktalar	1	0	0	0
Integral Alma Kuralları	1	0	0	0
Integral ile Alan Hesabı	2	0	0	0
Değişken Değiştirme Yöntemiyle İntegral Alma	1	0	0	0
Trigonometrik Fonksiyonların Aralığı ve Sıralaması	1	0	0	0
Üçgenin Trigonometrik Bağlantıları	1	0	0	0
Yarı Açılış Formülleri	1	0	0	0
Trigonometrik Denklemler	1	0	0	0
Geometri	S	D	Y	B%
Geometrik Kavramlar ve Doğru Açılar	1	0	0	0
Paralelkenar	1	0	0	0
Dairede Çevre ve Alan	1	0	0	0
Çemberin Analitik İncelenmesi	2	0	0	0
ANALİTİK GEOMETRİ	3	0	0	0
Dönüşüm Geometrisi	1	0	0	0
Prizmalar	1	0	0	0

SONUÇ BELGESİ							
MANİSA / YUNUSEMRE / KEP AKADEMİ							
Öğrenci			Numara		Sınıf		
EMİNE GÜL BATI			0		12E		
Puan Türü	Puan	Genel Ortalama	Dereceler				
			Snf	Kurum	İlçe	İl	Genel
SÖZ	▼ 212,168	213,530	78	178	385	770	20988
SAY	▼ 179,813	244,390	67	324	725	1341	41834
EA	▼ 222,498	232,070	72	212	498	919	26578
Katılımlar:			92	397	838	1612	49064

T.C.No ile eşleşen TYT bilgileriniz kullanılmıştır.

Ders	Soru	Doğru	Yanlış	Net	Başarı %	Sınıf Ort.	Kurum Ort.	Genel Ort.
Türkçe	40	26	11	23.25	58			
Tarih-1	5	4	1	3.75	75			
Coğrafya-1	5	3	1	2.75	55			
Felsefe	5	2	1	1.75	35			
Din Kült. ve Ahl. Bil.	5	3	1	2.75	55			
TYT Sosyal	20	12	4	11.00	55			
Matematik-1	30	6	4	5.00	17			
Geometri	10	1	0	1.00	10			
TYT Matematik	40	7	4	6.00	15			
Fizik	7	0	1	-0.25	-4			
Kimya	7	0	1	-0.25	-4			
Biyoloji	6	0	0	0.00	0			
TYT Fen	20	0	2	-0.50	-3			
Türkçe	6	5	1	4,75	79	▲ 4,40	▲ 1,91	▲ 1,51
Edebiyat	18	7	3	6,25	35	▼ 7,80	▲ 2,89	▲ 1,90
Tarih-1	10	6	2	5,50	55	▼ 5,93	▲ 2,38	▲ 1,98
Coğrafya-1	6	1	4	0,00	0	▼ 3,04	▼ 1,19	▼ 0,97
Edebiyat-Sosyal-1	40	19	10	16,50	41	▼ 21,18	▲ 8,37	▲ 6,37
Matematik-2	30	3	3	2,25	8	▼ 4,05	▼ 6,89	▼ 7,44
Geometri	10	0	2	-0,50	-5	▼ 0,40	▼ 1,57	▼ 1,78
Matematik	40	3	5	1,75	4	▼ 4,46	▼ 8,46	▼ 9,22
Toplam:	280	67	36	58,00	21	▼ 81,24	▼ 81,68	▼ 84,64
Soru No	1234567890123456789012345678901234567890							
Edebiyat-Sosyal-1	ABADaCa EE bDC CeA dCa e ECBCd eCac							
Cevap Anahtarı	A ABADeACBBEECBEDeDCDBADECADCCeCBCBADCCe							
Matematik	EdB e D e dd							
Cevap Anahtarı	A EBBCCADCCABADCBACCBCAEBBDBBCDDADCABD							

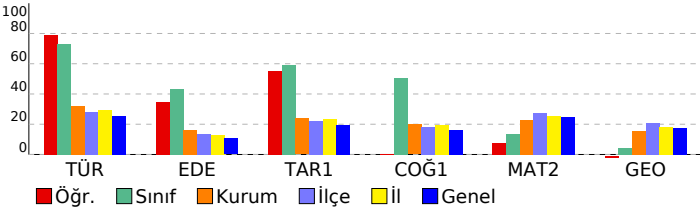

ORJİNAL TG AYT 1				
DERSLERE GÖRE ANALİZ				
Edebiyat-Sosyal-1				
Türkçe	S	D	Y	B%
Metne Sözcük Yerleştirme	1	1	0	100
Parçadaki Cümlelerin İçerik ve Özellikleri	1	1	0	100
Paragrafta Yardımcı Düşünceler	4	3	1	75
Edebiyat	S	D	Y	B%
Edebi Sanatlar	1	1	0	100
Geleneksel Türk Tiyatrosu	1	0	1	0
Şiir	1	0	0	0
Geçiş Dönemi Türk Edebiyatı	1	1	0	100
Aşık Edebiyatında Nazım Türleri	1	1	0	100
Divan Edebiyatında Şiir	1	0	0	0
Divan Edebiyatında Nazım Türleri	1	0	0	0
Tanzimat Dönemi Sanatçıları	1	0	0	0
Millî Mücadele Dönemi Edebiyatı ve Sanatçıları	1	0	0	0
Servetifunun Dönemi Sanatçıları	1	0	1	0
Cumhuriyet Dönemi'nde Tiyatro	2	2	0	100
Millî Edebiyat Dönemi'nde Roman	2	1	1	50
Cumhuriyet Dönemi'nde Şiir / Garip Akımı	2	1	0	50
Edebi Akımlar	1	0	0	0
Cumhuriyet Dönemi'nde Modernizmi ve Postmodernizmi Esas Alan Roman	1	0	0	0
Tarih-1	S	D	Y	B%
İslamiyet Yayılıyor	1	0	1	0
İnsanlığın Hafızası Tarih	1	1	0	100
Büyük Selçuklu Devleti'nin Yönetim ve Toplum Yapısı	1	1	0	100
İslam Dünyası Liderliği	1	0	0	0
Avrupa'da Değişim Çağı	1	0	1	0
İggallerin Başlaması ve Millî Mücadele'ye Hazırlık	1	0	0	0
I. Dünya Savaşı (1914-1918)	3	3	0	100
Siyasi Alandaki İnkılaplar	1	1	0	100
Coğrafya-1	S	D	Y	B%
Beşeri Sistemler	1	0	1	0
Ulaşım sisteminin gelişiminde etkili olan faktörleri açıklar.	1	0	0	0
Çevre ve Toplum	1	0	1	0
Türkiye'deki bölgesel kalkınma projelerini ekonomik, sosyal ve kültürel etkileri açısından değerlendirir.	1	1	0	100
Doğal unsurları üretim, dağıtım ve tüketim süreçleri üzerindeki etkisi açısından değerlendirir.	1	0	1	0
Doğal kaynakların sürdürülebilir kullanımını geri dönüşüm stratejileri açısından değerlendirir.	1	0	1	0
Matematik	S	D	Y	B%
Matematik-2	S	D	Y	B%
Dört İşlem Yeteneği	1	1	0	100
Çarpanlara Ayırma	1	0	1	0
Asal Sayılar ve Aralarında Asal Sayılar	1	1	0	100
Kökü İfadeler	1	0	0	0
Polinomlarda Bölme İşlemi ve Bölme İşleminde Kalanı Bulma	1	0	0	0
Kartezyen Çarpım	1	0	0	0
Eşitsizlikler	1	0	0	0
Önemler ve Bileşik Önemler	1	0	0	0
Pascal Üçgeni ve Binom Açılımı	1	0	0	0
Logaritma Fonksiyonunun Özellikleri	2	0	1	0
Aritmetik Dizi	1	0	0	0
Parabolün Tepe Noktası	1	0	0	0
OLASILIK	1	0	0	0
Permütasyon	1	1	0	100
Fonksiyonlarda İşlemler	1	1	0	0
0/0 Belirsizliği	1	0	0	0
LİMİT VE SÜREKLİLİK	1	0	0	0
Türev Kuralları	1	0	0	0
Türevin Fiziksel Anlamı ve Türevin Geometrik Yorumu	1	0	0	0
Minimum-Maksimum Problemleri	1	0	0	0
Artanlık-Azalanlık-Ekstremum Noktalar	1	0	0	0
Integral Alma Kuralları	1	0	0	0
Integral ile Alan Hesabı	2	0	1	0
Değişken Değiştirme Yöntemiyle İntegral Alma	1	0	0	0
Trigonometrik Fonksiyonların Aralığı ve Sıralaması	1	0	0	0
Üçgenin Trigonometrik Bağlantıları	1	0	0	0
Yarı Açılış Formülleri	1	0	0	0
Trigonometrik Denklemler	1	0	0	0
Geometri	S	D	Y	B%
Geometrik Kavramlar ve Doğru Açılar	1	0	0	0
Paralelkenar	1	0	0	0
Dairede Çevre ve Alan	1	0	0	0
Çemberin Analitik İncelenmesi	2	0	0	0
ANALİTİK GEOMETRİ	3	0	2	0
Dönüşüm Geometrisi	1	0	0	0
Prizmalar	1	0	0	0

SONUÇ BELGESİ							
MANİSA / YUNUSEMRE / KEP AKADEMİ							
Öğrenci			Numara		Sınıf		
EMİR BOZTOPRAK			0		12E		
Puan Türü	Puan	Genel Ortalama	Dereceler				
			Snf	Kurum	İlçe	İl	Genel
SÖZ	▲ 229,395	213,530	69	134	269	548	14092
SAY	▼ 187,385	244,390	60	297	679	1244	38090
EA	▲ 266,058	232,070	38	101	256	435	11914
Katılımlar:			92	397	838	1612	49064

T.C.No ile eşleşen TYT bilgileriniz kullanılmıştır.

Ders	Soru	Doğru	Yanlış	Net	Başarı %	Sınıf Ort.	Kurum Ort.	Genel Ort.
Türkçe	40	20	16	16,00	40			
Tarih-1	5	3	2	2,50	50			
Coğrafya-1	5	4	1	3,75	75			
Felsefe	5	1	1	0,75	15			
Din Kült. ve Ahl. Bil.	5	2	2	1,50	30			
TYT Sosyal	20	10	6	8,50	43			
Matematik-1	30	0	3	-0,75	-3			
Geometri	10	0	2	-0,50	-5			
TYT Matematik	40	0	5	-1,25	-3			
Fizik	7	2	2	1,50	21			
Kimya	7	0	0	0,00	0			
Biyoloji	6	0	1	-0,25	-4			
TYT Fen	20	2	3	1,25	6			
Türkçe	6	2	4	1,00	17	▼ 4,40	▼ 1,91	▼ 1,51
Edebiyat	18	16	1	15,75	88	▲ 7,80	▲ 2,89	▲ 1,90
Tarih-1	10	8	2	7,50	75	▲ 5,93	▲ 2,38	▲ 1,98
Coğrafya-1	6	4	1	3,75	63	▲ 3,04	▲ 1,19	▲ 0,97
Edebiyat-Sosyal-1	40	30	8	28,00	70	▲ 21,18	▲ 8,37	▲ 6,37
Matematik-2	30	12	4	11,00	37	▲ 4,05	▲ 6,89	▲ 7,44
Geometri	10	0	0	0,00	0	▼ 0,40	▼ 1,57	▼ 1,78
Matematik	40	12	4	11,00	28	▲ 4,46	▲ 8,46	▲ 9,22
Toplam:	280	74	42	63,50	23	▼ 81,24	▼ 81,68	▼ 84,64
Soru No	1234567890123456789012345678901234567890							
Edebiyat-Sosyal-1	eBAedeCB EECBEDEDcDBADEdADCCEbBCbDC E							
Cevap Anahtarı	A ABADeACBBEECBEDEDcDCCBADEcADCCeCBCADCCe							
Matematik	dBc CCADC AB AC cdB B							
Cevap Anahtarı	A EBBCCADCCABADCBACCBCAEBBDBBCDDADCABD							

ORJİNAL TG AYT 1				
DERSLERE GÖRE ANALİZ				
Edebiyat-Sosyal-1				
Türkçe	S	D	Y	B%
Metne Sözcük Yerleştirme	1	0	1	0
Parçadaki Cümlelerin İçerik ve Özellikleri	1	1	0	100
Paragrafa Yardımcı Düşünceler	4	1	3	25
Edebiyat				
S	D	Y	B%	
Edebi Sanatlar	1	1	0	100
Geleneksel Türk Tiyatrosu	1	1	0	100
Şiir	1	0	0	0
Geçiş Dönemi Türk Edebiyatı	1	1	0	100
Aşık Edebiyatında Nazım Türleri	1	1	0	100
Divan Edebiyatında Şiir	1	1	0	100
Divan Edebiyatında Nazım Türleri	1	1	0	100
Tanzimat Dönemi Sanatçıları	1	1	0	100
Millî Mücadele Dönemi Edebiyatı ve Sanatçıları	1	1	0	100
Servetifunun Dönemi Sanatçıları	1	1	0	100
Cumhuriyet Dönemi'nde Tiyatro	2	2	0	100
Millî Edebiyat Dönemi'nde Roman	2	2	0	100
Cumhuriyet Dönemi'nde Şiir / Garip Akımı	2	2	0	100
Edebi Akımlar	1	0	1	0
Cumhuriyet Dönemi'nde Modernizmi ve Postmodernizmi Esas Alan Roman	1	1	0	100
Tarih-1				
S	D	Y	B%	
İslamiyet Yayılıyor	1	1	0	100
İnsanlığın Hafızası Tarih	1	0	1	0
Büyük Selçuklu Devleti'nin Yönetim ve Toplum Yapısı	1	1	0	100
İslam Dünyası Liderliği	1	1	0	100
Avrupa'da Değişim Çağı	1	1	0	100
İggallerin Başlaması ve Millî Mücadele'ye Hazırlık	1	1	0	100
I. Dünya Savaşı (1914-1918)	3	3	0	100
Siyasi Alandaki İnkılaplar	1	0	1	0
Coğrafya-1				
S	D	Y	B%	
Beşeri Sistemler	1	1	0	100
Ulaşım sisteminin gelişiminde etkili olan faktörleri açıkla.	1	0	1	0
Çevre ve Toplum	1	1	0	100
Doğal unsurların bölge kalkınma projelerini ekonomik, sosyal ve kültürel etkileri açısından değerlendirir.	1	1	0	100
Doğal unsurları üretim, dağıtım ve tüketim süreçleri üzerindeki etkisi açısından değerlendirir.	1	0	0	0
Doğal kaynakların sürdürülebilir kullanımını geri dönüşüm stratejileri açısından değerlendirir.	1	1	0	100
Matematik				
Matematik-2				
S	D	Y	B%	
Dört İşlem Yeteneği	1	0	1	0
Çarpanlara Ayırma	1	1	0	100
Asal Sayılar ve Aralarında Asal Sayılar	1	0	1	0
Kökü İfadeler	1	0	0	0
Polinomlarda Bölme İşlemi ve Bölme İşleminde Kalanı Bulma	1	1	0	100
Kartezyen Çarpım	1	1	0	100
Eşitsizlikler	1	1	0	100
Önemler ve Bileşik Önemler	1	1	0	100
Pascal Üçgeni ve Binom Açılımı	1	1	0	100
Logaritma Fonksiyonunun Özellikleri	2	0	0	0
Aritmetik Dizi	1	1	0	100
Parabolün Tepe Noktası	1	1	0	100
OLASILIK	1	0	0	0
Permütasyon	1	0	0	0
Fonksiyonlarda İşlemler	1	0	0	0
0/0 Belirsizliği	1	0	0	0
LİMİT VE SÜREKLİLİK	1	0	0	0
Türev Kuralları	1	1	0	100
Türevin Fiziksel Anlamı ve Türevin Geometrik Yorumu	1	1	0	100
Minimum-Maksimum Problemleri	1	0	0	0
Artanlık-Azalanlık-Ekstremum Noktalar	1	0	0	0
Integral Alma Kuralları	1	0	0	0
Integral ile Alan Hesabı	2	0	2	0
Değişken Değiştirme Yöntemiyle İntegral Alma	1	1	0	100
Trigonometrik Fonksiyonların Aralığı ve Sıralaması	1	0	0	0
Üçgenin Trigonometrik Bağlantıları	1	1	0	100
Yarı Açılış Formülleri	1	0	0	0
Trigonometrik Denklemler	1	0	0	0
Geometri				
S	D	Y	B%	
Geometrik Kavramlar ve Doğru Açılar	1	0	0	0
Paralelkenar	1	0	0	0
Dairede Çevre ve Alan	1	0	0	0
Çemberin Analitik İncelenmesi	2	0	0	0
ANALİTİK GEOMETRİ	3	0	0	0
Dönüşüm Geometrisi	1	0	0	0
Prizmalar	1	0	0	0

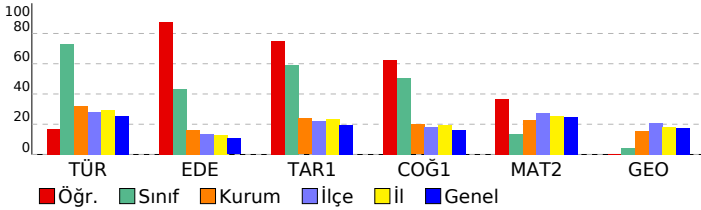

SONUÇ BELGESİ							
MANİSA / YUNUSEMRE / KEP AKADEMİ							
Öğrenci			Numara		Sınıf		
EMİRHAN ÜÇKUŞ			0		12E		
Puan Türü	Puan	Genel Ortalama	Dereceler				
			Snf	Kurum	İlçe	İl	Genel
SÖZ	▲ 317,355	213,530	9	13	30	60	1917
SAY	▼ 194,473	244,390	53	273	639	1176	34825
EA	▲ 248,298	232,070	52	133	347	613	17455
Katılımlar:			92	397	838	1612	49064

T.C.No ile eşleşen TYT bilgileriniz kullanılmıştır.

Ders	Soru	Doğru	Yanlış	Net	Başarı %	Sınıf Ort.	Kurum Ort.	Genel Ort.
Türkçe	40	33	5	31,75	79			
Tarih-1	5	5	0	5,00	100			
Coğrafya-1	5	5	0	5,00	100			
Felsefe	5	3	2	2,50	50			
Din Kül. ve Ahl. Bil.	5	3	2	2,50	50			
TYT Sosyal	20	16	4	15,00	75			
Matematik-1	30	11	10	8,50	28			
Geometri	10	0	2	-0,50	-5			
TYT Matematik	40	11	12	8,00	20			
Fizik	7	0	0	0,00	0			
Kimya	7	0	0	0,00	0			
Biyoloji	6	0	0	0,00	0			
TYT Fen	20	0	0	0,00	0			
Türkçe	6	4	2	3,50	58	▼ 4,40	▲ 1,91	▲ 1,51
Edebiyat	18	7	11	4,25	24	▼ 7,80	▲ 2,89	▲ 1,90
Tarih-1	10	10	0	10,00	100	▲ 5,93	▲ 2,38	▲ 1,98
Coğrafya-1	6	3	3	2,25	38	▼ 3,04	▲ 1,19	▲ 0,97
Edebiyat-Sosyal-1	40	24	16	20,00	50	▼ 21,18	▲ 8,37	▲ 6,37
Tarih-2	11	6	5	4,75	43	▲ 2,12	▲ 0,94	▲ 0,94
Coğrafya-2	11	8	3	7,25	66	▲ 2,95	▲ 1,37	▲ 1,43
Felsefe	6	5	1	4,75	79	▲ 0,91	▲ 0,43	▲ 0,49
Felsefe Grubu	6	5	1	4,75	79	▲ 0,94	▲ 0,43	▲ 0,48
Din Kül. ve Ahl. Bil.	6	4	2	3,50	58	▲ 1,05	▲ 0,62	▲ 0,65
Felsefe (Seçmeli)	6	0	0	0,00	0	◆ 0,00	◆ 0,00	◆ 0,00
Sosyal-2	40	28	12	25,00	63	▲ 7,97	▲ 3,80	▲ 3,99
Matematik-2	30	2	5	0,75	3	▼ 4,05	▼ 6,89	▼ 7,44
Geometri	10	0	1	-0,25	-3	▼ 0,40	▼ 1,57	▼ 1,78
Matematik	40	2	6	0,50	1	▼ 4,46	▼ 8,46	▼ 9,22
Toplam:	280	114	55	100,25	36	▲ 81,24	▲ 81,68	▲ 84,64
Soru No	1234567890123456789012345678901234567890							
Edebiyat-Sosyal-1	bBADECaCdEECCeEacadbCeAeECADCCCEBCeAdeE							
Cevap Anahtarı	A ABADACBBEECEBEDCDCCBADECADCCCEBCBADCCCE							
Sosyal-2	becEECBcCdEcdABEEdeDbDBDBDDCDBaAEeBEb							
Cevap Anahtarı	A ECDEECBCCBECDAAABEEBEDADBBDBDCDDCDBEAEDBECEBEEBD							
Matematik	EdcB be d c							
Cevap Anahtarı	A EBBCCADCCABADCCBACCBCAEBBDBBCCDDADCABD							

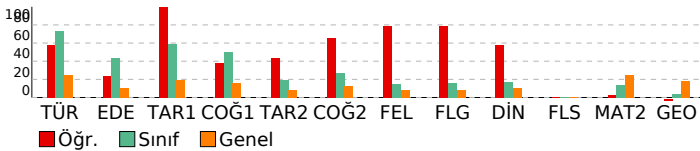

ORJİNAL TG AYT 1			
DERSLERE GÖRE ANALİZ			
Edebiyat-Sosyal-1	Türkçe	S	D Y B%
	Metne Sözcük Yerleştirme	1	0 1 0
	Parçadaki Cümlelerin İçerik ve Özellikleri	1	1 0 100
	Paragrafta Yardımcı Düşünceler	4	3 1 75
	Edebiyat	S	D Y B%
	Edebi Sanatlar	1	1 0 100
	Genelkesele Türk Tiyatrosu	1	0 1 0
	Şiir	1	0 1 0
	Geçmiş Dönemi Türk Edebiyatı	1	1 0 100
	Aşık Edebiyatında Nazım Türleri	1	1 0 100
	Divan Edebiyatında Şiir	1	1 0 100
	Divan Edebiyatında Nazım Türleri	1	0 1 0
	Tanzimat Dönemi Sanatçıları	1	1 0 100
	Millî Mücadele Dönemi Edebiyatı ve Sanatçıları	1	0 1 0
	Servetifunun Dönemi Sanatçıları	1	0 1 0
	Cumhuriyet Dönemi'nde Tiyatro	2	1 1 50
	Millî Edebiyat Dönemi'nde Roman	2	0 2 0
	Cumhuriyet Dönemi'nde Şiir / Garip Akımı	2	1 1 50
	Edebi Akımlar	1	0 1 0
	Cumhuriyet Dönemi'nde Modernizmi ve Postmodernizmi Esas Alan Roman	1	0 1 0
	Tarih-1	S	D Y B%
	İslamiyet Yayılıyor	1	1 0 100
	İnsanlığın Hafızası Tarih	1	1 0 100
	Büyük Selçuklu Devleti'nin Yönetim ve Toplum Yapısı	1	1 0 100
	İslam Dünyası Liderliği	1	1 0 100
	Avrupa'da Değişim Çağı	1	1 0 100
	İggallerin Başlaması ve Millî Mücadele'ye Hazırlık	1	1 0 100
	I. Dünya Savaşı (1914-1918)	3	3 0 100
	Siyasi Alandaki İnkılaplar	1	1 0 100
	Coğrafya-1	S	D Y B%
	Beşeri Sistemler	1	0 1 0
	Ulaşım sisteminin gelişiminde etkili olan faktörleri açıklar.	1	1 0 100
	Cevre ve Toplum	1	1 0 100
	Türkiye'deki bölgesel kalkınma projelerini ekonomik, sosyal ve kültürel etkileri açısından değerlendirir.	1	0 1 0
	Doğal unsurları üretim, dağıtım ve tüketim süreçleri üzerindeki etkisini açısından değerlendirir.	1	0 1 0
	Doğal kaynakların sürdürülebilir kullanımını geri dönüşüm stratejileri açısından değerlendirir.	1	1 0 100
	Sosyal-2	S	D Y B%
	Tarih-2	S	D Y B%
	İnsanlığın Hafızası Tarih	1	0 1 0
	İslamiyet Yayılıyor	1	0 1 0
	Büyük Selçuklu Devleti'nin Yönetim ve Toplum Yapısı	1	0 1 0
	Türklerde Coğrafya ile Oluşan Yaşam Tarzı	1	1 0 100
	Fetih ve Fatih	1	1 0 100
	İhtilaller Çağı	1	1 0 100
	Atatürk Dönemi İç Politikadaki Gelişmeler	1	1 0 100
	İggallerin Başlaması ve Millî Mücadele'ye Hazırlık	1	0 1 0
	I. Dünya Savaşı (1914-1918)	2	1 1 50
	20. Yüzyıl Başlarında Osmanlı Devleti	1	1 0 100
	Coğrafya-2	S	D Y B%
	Türkiye'de uygulanan ekonomi politikalarını mekânsal etkileri açısından değerlendirir.	1	1 0 100
	Şehirlerin küresel ve bölgesel etkilerini fonksiyonel açıdan yorumlar.	1	1 0 100
	Ulaşım sisteminin gelişiminde etkili olan faktörleri açıklar.	2	1 1 50
	Türk kültür bölgeleri ile ülkemiz arasındaki tarihi ve kültürel bağları açıklar.	2	2 0 100
	Ülkeler ve bölgeler arasındaki ticaret ile ham madde, üretim ve pazar alanlarını ilişkilendirir.	1	1 0 100
	Ortak doğal ve kültürel mirasa yönelik tehditleri açıklar.	1	0 1 0
	Doğal Kaynak Kullanımının Çevresel Etkileri	2	1 1 50
	Tarım-Ekonomi ilişkisi	1	1 0 100
	Felsefe	S	D Y B%
	Felsefenin ortaya çıkışını hazırlayan düşünce ortamını açıklar.	1	1 0 100
	Düşünme ve akıl yürütmede dili doğru kullanmanın önemi açıklar.	1	1 0 100
	Ahlak felsefesinin konusunu ve problemlerini açıklar.	1	1 0 100
	Psikolojinin konusunu kavrar.	1	1 0 100
	Psikolojinin Temel Süreçleri	1	1 0 100
	Algıyı etkileyen etkenleri açıklar.	1	0 1 0
	Felsefe Grubu	S	D Y B%
	Sosyolojik araştırmalarda kullanılan yöntemleri tanırlar.	1	1 0 100
	Mantığın pratik yaşam açısından önemini fark eder.	1	1 0 100
	Bilim, Teknoloji ve Kitle İletişim Araçları	1	1 0 100
	Sembolik Mantığa Geçiş	1	1 0 100
	Toplumsal Değişme ve Değişmeyi Etkileyen Faktörler	1	1 0 100
	Önermeler Mantığı	1	0 1 0
	Din Kül. ve Ahl. Bil.	S	D Y B%
	DİN VE İSLAM	1	1 0 100
	Ahlaki Tutum ve Davranışlar	1	1 0 100
	İslam Düşüncesinde İtikadi, Siyasi ve Fikhi Yorumlar	1	0 1 0
	Kur'an'a Göre Hz. Muhammed	1	1 0 100
	İnançla İlgili Meseleler	1	1 0 100
	Güncel Dini Meseleler	1	0 1 0
	Felsefe (Seçmeli)	S	D Y B%
	Düşünme ve akıl yürütmede dili doğru kullanmanın önemi açıklar.	1	0 0 0
	Örnek felsefi metinlerden hareketle MÖ 6. yüzyıl-MS 2. yüzyıl filozoflarının felsefi görüşlerini analiz eder.	1	0 0 0
	Davranışın oluşum sürecini fark eder.	1	0 0 0
	Toplumsal konum, statü ve rol kavramları arasında ilişki kurar.	1	0 0 0
	Kültürün öğelerini analiz eder.	1	0 0 0
	Akıl ikelerinin önemini değerlendirir.	1	0 0 0
	Matematik	S	D Y B%
	Matematik-2	S	D Y B%
	Dört İşlem Yeteneği	1	1 0 100
	Çarpımlara Ayırma	1	0 1 0
	Asal Sayılar ve Aralarında Asal Sayılar	1	0 1 0
	Kökü ifadeler	1	1 0 100
	Polinomlarda Bölme İşlemi ve Bölme İşleminde Kalanı Bulma	1	0 0 0
	Kartezyen Çarpım	1	0 0 0
	Eşitsizlikler	1	0 0 0
	Önermeler ve Bileşik Önermeler	1	0 0 0
	Pascal Üçgeni ve Binom Açılımı	1	0 0 0
	Logaritma Fonksiyonunun Özellikleri	2	0 0 0
	Aritmetik Dizi	1	0 0 0
	Parabolün Tepe Noktası	1	0 0 0
	OLASILIK	1	0 1 0
	Permutasyon	1	0 1 0
	Fonksiyonlarda İşlemler	1	0 0 0
	0/0 Belirsizliği	1	0 0 0
	LİMİT VE SÜREKLİLİK	1	0 0 0
	Türev Kuralları	1	0 0 0

SONUÇ BELGESİ							
MANİSA / YUNUSEMRE / KEP AKADEMİ							
Öğrenci			Numara		Sınıf		
EYLÜL TEZER			0		12E		
Puan Türü	Puan	Genel Ortalama	Dereceler				
			Snf	Kurum	İlçe	İl	Genel
SÖZ	▲ 247,963	213,530	56	93	188	390	9791
SAY	▼ 213,978	244,390	19	191	479	887	27268
EA	▲ 257,570	232,070	44	118	302	518	14479
Katılımlar:			92	397	838	1612	49064

T.C.No ile eşleşen TYT bilgileriniz kullanılmıştır.

Ders	Soru	Doğru	Yanlış	Net	Başarı %	Sınıf Ort.	Kurum Ort.	Genel Ort.
Türkçe	40	28	11	25,25	63			
Tarih-1	5	4	1	3,75	75			
Coğrafya-1	5	4	0	4,00	80			
Felsefe	5	3	0	3,00	60			
Din Kül. ve Ahl. Bil.	5	4	0	4,00	80			
TYT Sosyal	20	15	1	14,75	74			
Matematik-1	30	11	3	10,25	34			
Geometri	10	1	0	1,00	10			
TYT Matematik	40	12	3	11,25	28			

Fizik	7	2	0	2,00	29			
Kimya	7	1	0	1,00	14			
Biyoloji	6	0	0	0,00	0			
TYT Fen	20	3	0	3,00	15			

Türkçe	6	4	2	3,50	58	▼ 4,40	▲ 1,91	▲ 1,51
Edebiyat	18	7	4	6,00	33	▼ 7,80	▲ 2,89	▲ 1,90
Tarih-1	10	6	1	5,75	58	▼ 5,93	▲ 2,38	▲ 1,98
Coğrafya-1	6	2	1	1,75	29	▼ 3,04	▲ 1,19	▲ 0,97
Edebiyat-Sosyal-1	40	19	8	17,00	43	▼ 21,18	▲ 8,37	▲ 6,37
Tarih-2	11	3	2	2,50	23	▲ 2,12	▲ 0,94	▲ 0,94
Coğrafya-2	11	2	0	2,00	18	▼ 2,95	▲ 1,37	▲ 1,43
Felsefe	6	1	0	1,00	17	▲ 0,91	▲ 0,43	▲ 0,49
Felsefe Grubu	6	0	0	0,00	0	▼ 0,94	▼ 0,43	▼ 0,48
Din Kül. ve Ahl. Bil.	6	0	0	0,00	0	▼ 1,05	▼ 0,62	▼ 0,65
Felsefe (Seçmeli)	6	0	0	0,00	0	◆ 0,00	◆ 0,00	◆ 0,00
Sosyal-2	40	6	2	5,50	14	▼ 7,97	▲ 3,80	▲ 3,99
Matematik-2	30	8	2	7,50	25	▲ 4,05	▲ 6,89	▲ 7,44
Geometri	10	0	0	0,00	0	▼ 0,40	▼ 1,57	▼ 1,78
Matematik	40	8	2	7,50	19	▲ 4,46	▼ 8,46	▼ 9,22
Toplam:	280	91	27	84,25	30	▲ 81,24	▲ 81,68	▼ 84,64

Soru No	1234567890123456789012345678901234567890
Edebiyat-Sosyal-1	BeEeAdAeC E E Dc D abA DeCE ABC A aE
Cevap Anahtarı	B BAEAADBCEBEECCBCCDDABCDCCEAEABCCABCEDC
Sosyal-2	EC E ad A E C
Cevap Anahtarı	B ECDEBCEBCEBDDACAABEEBECBDDDBEBDEABCEBEDEBE
Matematik	B EcB DA A A Be
Cevap Anahtarı	B BCDEBBCCDABACABCCBCCABBBAEBDCBDCADADB

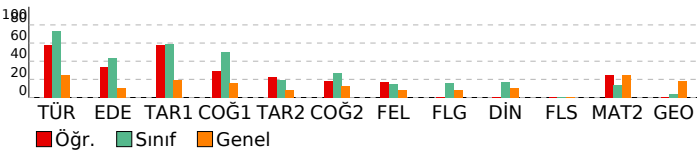

ORJİNAL TG AYT 1

DERSLERE GÖRE ANALİZ

Edebiyat-Sosyal-1	S D Y B%
Türkçe	1 0 1 0
Metne Sözcük Yerleştirme	1 0 1 0
Parçadaki Cümlelerin İçerik ve Özellikleri	1 1 0 100
Paragrafa Yardımcı Düşünceler	4 3 1 75
Edebiyat	S D Y B%
Edebi Sanatlar	1 1 0 100
Geleneksel Türk Tiyatrosu	1 0 0 0
Şiir	1 0 1 0
Geçiş Dönemi Türk Edebiyatı	1 1 0 100
Aşık Edebiyatında Nazım Türleri	1 1 0 100
Divan Edebiyatında Şiir	1 0 0 0
Divan Edebiyatında Nazım Türleri	1 0 1 0
Tanzimat Dönemi Sanatçıları	1 0 0 0
Millî Mücadele Dönemi Edebiyatı ve Sanatçıları	1 1 0 100
Servetifunun Dönemi Sanatçıları	1 1 0 100
Cumhuriyet Dönemi'nde Tiyatro	2 1 0 50
Millî Edebiyat Dönemi'nde Roman	2 0 0 0
Cumhuriyet Dönemi'nde Şiir / Garip Akımı	2 1 1 50
Edebi Akımlar	1 0 0 0
Cumhuriyet Dönemi'nde Modernizmi ve Postmodernizmi Esas Alan Roman	1 0 1 0
Tarih-1	S D Y B%
İslamiyet Yayılıyor	1 0 0 0
İnsanlığın Hafızası Tarih	1 1 0 100
Büyük Selçuklu Devleti'nin Yönetim ve Toplum Yapısı	1 1 0 100
İslam Dünyası Liderliği	1 1 0 100
Avrupa'da Değişim Çağı	1 0 1 0
İggallerin Başlaması ve Millî Mücadele'ye Hazırlık	1 0 0 0
I. Dünya Savaşı (1914-1918)	3 3 0 100
Siyasi Alandaki İnkılaplar	1 0 0 0
Coğrafya-1	S D Y B%
Beşeri Sistemler	1 0 0 0
Ulaşım sisteminin gelişiminde etkili olan faktörleri açıkla.	1 1 0 100
Cevre ve Toplum	1 0 0 0
Türkiye'deki bölgesel kalkınma projelerini ekonomik, sosyal ve kültürel etkileri açısından değerlendirir.	1 0 0 0
Doğal unsurları üretim, dağıtım ve tüketim süreçleri üzerindeki etkisini açısından değerlendirir.	1 0 1 0
Doğal kaynakların sürdürülebilir kullanımını geri dönüşüm stratejileri açısından değerlendirir.	1 1 0 100
Sosyal-2	S D Y B%
Tarih-2	S D Y B%
İnsanlığın Hafızası Tarih	1 1 0 100
İslamiyet Yayılıyor	1 0 0 0
Büyük Selçuklu Devleti'nin Yönetim ve Toplum Yapısı	1 0 0 0
Türklerde Coğrafya ile Oluşan Yaşam Tarzı	1 1 0 100
Fetih ve Fatih	1 0 0 0
İhtilaller Çağı	1 1 0 100
Atatürk Dönemi İç Politikadaki Gelişmeler	1 0 0 0
İggallerin Başlaması ve Millî Mücadele'ye Hazırlık	1 0 0 0
I. Dünya Savaşı (1914-1918)	2 0 2 0
20. Yüzyıl Başlarında Osmanlı Devleti	1 0 0 0
Coğrafya-2	S D Y B%
Türkiye'de uygulanan ekonomi politikalarını mekânsal etkileri açısından değerlendirir.	1 0 0 0
Şehirlerin küresel ve bölgesel etkilerini fonksiyonel açıdan yorumlar.	1 0 0 0
Ulaşım sisteminin gelişiminde etkili olan faktörleri açıkla.	2 0 0 0
Türk kültür bölgeleri ile ilkönemli tarihten itibaren kültürel bağları açıkla.	2 1 0 50
Ülkeler ve bölgeler arasındaki ticaret ile ham madde, üretim ve pazar alanlarını ilişkilendirir.	1 0 0 0
Ortak doğal ve kültürel mirasa yönelik tehditleri açıkla.	1 0 0 0
Doğal Kaynak Kullanımının Çevresel Etkileri	2 1 0 50
Tarım-Ekonomi ilişkisi	1 0 0 0
Felsefe	S D Y B%
Felsefenin ortaya çıkışı hazırlayan düşünce ortamını açıkla.	1 0 0 0
Düşünme ve akıl yürütmede dili doğru kullanmanın önemi açıkla.	1 0 0 0
Ahlak felsefesinin konusunu ve problemlerini açıkla.	1 0 0 0
Psikolojinin konusunu kavrar.	1 0 0 0
Psikolojinin Temel Süreçleri	1 0 0 0
Algıyı etkileyen etkenleri açıkla.	1 0 0 0
Bilim, Teknoloji ve Kitle İletişim Araçları	1 0 0 0
Felsefe Grubu	S D Y B%
Sosyolojik araştırmalarda kullanılan yöntemleri tanı.	1 0 0 0
Mantığın pratik yaşam açısından önemi fark eder.	1 0 0 0
Bilim, Teknoloji ve Kitle İletişim Araçları	1 0 0 0
Sembolik Mantığa Geçiş	1 0 0 0
Toplumsal Değişme ve Değişmeyi Etkileyen Faktörler	1 0 0 0
Önermeler Mantığı	1 0 0 0
Düşünme ve akıl yürütmede dili doğru kullanmanın önemi açıkla.	1 0 0 0
Din Kül. ve Ahl. Bil.	S D Y B%
DİN VE İSLAM	1 0 0 0
Ahlaki Tutum ve Davranışlar	1 0 0 0
İslam Düşüncesinde İtikadi, Siyasi ve Fikhi Yorumlar	1 0 0 0
Kur'an'a Göre Hz. Muhammed	1 0 0 0
İnançla İlgili Meseleler	1 0 0 0
Güncel Dini Meseleler	1 0 0 0
Felsefe (Seçmeli)	S D Y B%
Düşünme ve akıl yürütmede dili doğru kullanmanın önemi açıkla.	1 0 0 0
Örnek felsefi metinlerden hareketle MÖ 6. yüzyıl-MS 2. yüzyıl filozoflarının felsefi görüşlerini analiz eder.	1 0 0 0
Davranışın oluşum sürecini fark eder.	1 0 0 0
Toplumsal konum, statü ve rol kavramları arasında ilişki kurar.	1 0 0 0
Kültürün öğelerini analiz eder.	1 0 0 0
Akıl ilkelinin önemi değerlendirir.	1 0 0 0
Matematik	S D Y B%
Matematik-2	S D Y B%
Dört İşlem Yeteneği	1 1 0 100
Çarpımlara Ayırma	1 0 1 0
Asal Sayılar ve Aralarında Asal Sayılar	1 1 0 100
Kökü ifadeler	1 1 0 100
Polinomlarda Bölme işlemi ve Bölme İşleminde Kalanı Bulma	1 0 0 0
Kartezyen Çarpım	1 0 0 0
Eğitsizlikler	1 0 0 0
Önermeler ve Bileşik Önermeler	1 0 0 0
Pascal Üçgeni ve Binom Açılımı	1 0 0 0
Logaritma Fonksiyonunun Özellikleri	2 0 0 0
Aritmetik Dizi	1 1 0 100
Parabolün Tepe Noktası	1 0 0 0
OLASILIK	1 1 0 100
Permutasyon	1 1 0 100
Fonksiyonlarda İşlemler	1 0 0 0
0/0 Belirsizliği	1 0 0 0

SONUÇ BELGESİ							
MANİSA / YUNUSEMRE / KEP AKADEMİ							
Öğrenci			Numara		Sınıf		
EZGİ KARACA			0		12E		
Puan Türü	Puan	Genel Ortalama	Dereceler				
			Snf	Kurum	İlçe	İl	Genel
SÖZ	▼ 210,183	213,530	81	182	398	797	21880
SAY	▼ 170,593	244,390	79	351	768	1446	44667
EA	▼ 195,378	232,070	86	299	661	1257	36606
Katılımlar:			92	397	838	1612	49064

İsminiz ile eşleşen TYT bilgileriniz kullanılmıştır.

Ders	Soru	Doğru	Yanlış	Net	Başarı %	Sınıf Ort.	Kurum Ort.	Genel Ort.
Türkçe	40	24	15	20,25	51			
Tarih-1	5	1	1	0,75	15			
Coğrafya-1	5	2	2	1,50	30			
Felsefe	5	2	1	1,75	35			
Din Kül. ve Ahl. Bil.	5	2	1	1,75	35			
TYT Sosyal	20	7	5	5,25	29			
Matematik-1	30	1	2	0,50	2			
Geometri	10	0	0	0,00	0			
TYT Matematik	40	1	2	0,50	1			

Fizik	7	0	0	0,00	0			
Kimya	7	0	0	0,00	0			
Biyoloji	6	0	0	0,00	0			
TYT Fen	20	0	0	0,00	0			

Türkçe	6	3	3	2,25	38	▼ 4,40	▲ 1,91	▲ 1,51
Edebiyat	18	7	2	6,50	36	▼ 7,80	▲ 2,89	▲ 1,90
Tarih-1	10	2	6	0,50	5	▼ 5,93	▼ 2,38	▼ 1,98
Coğrafya-1	6	2	1	1,75	29	▼ 3,04	▲ 1,19	▲ 0,97
Edebiyat-Sosyal-1	40	14	12	11,00	28	▼ 21,18	▲ 8,37	▲ 6,37
Tarih-2	11	3	2	2,50	23	▲ 2,12	▲ 0,94	▲ 0,94
Coğrafya-2	11	3	3	2,25	20	▼ 2,95	▲ 1,37	▲ 1,43
Felsefe	6	2	3	1,25	21	▲ 0,91	▲ 0,43	▲ 0,49
Felsefe Grubu	6	3	2	2,50	42	▲ 0,94	▲ 0,43	▲ 0,48
Din Kül. ve Ahl. Bil.	6	2	1	1,75	29	▲ 1,05	▲ 0,62	▲ 0,65
Felsefe (Seçmeli)	6	0	0	0,00	0	◆ 0,00	◆ 0,00	◆ 0,00
Sosyal-2	40	13	11	10,25	26	▲ 7,97	▲ 3,80	▲ 3,99
Matematik-2	30	4	2	3,50	12	▼ 4,05	▼ 6,89	▼ 7,44
Geometri	10	1	1	0,75	8	▲ 0,40	▼ 1,57	▼ 1,78
Matematik	40	5	3	4,25	11	▼ 4,46	▼ 8,46	▼ 9,22
Toplam:	280	64	48	52,00	19	▼ 81,24	▼ 81,68	▼ 84,64

Soru No	1234567890123456789012345678901234567890
Edebiyat-Sosyal-1	cBacdA BEEC E D b eA dCc e daBe A aE
Cevap Anahtarı	A ABADACBBEECBEDDCDCBADECADCCCEBCBADCCCE
Sosyal-2	dcCB C e A d EdEacDe abCDB E Ba
Cevap Anahtarı	A ECDEECBCCBECDAABEEBEDADBBDBDCDDCDBEAEDBECEBEEBD
Matematik	EdB A A c a A
Cevap Anahtarı	A EBBCCADCCABADCCBACCBCAEBBDBBCCDDADCCABD

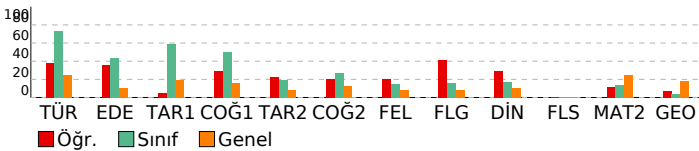

ORJİNAL TG AYT 1

DERSLERE GÖRE ANALİZ			
Edebiyat-Sosyal-1			
Türkçe	S	D	Y B%
Metne Sözcük Yerleştirme	1	0	1 0
Parçadaki Cümlelerin İçerik ve Özellikleri	1	1	0 100
Paragrafta Yardımcı Düşünceler	4	2	2 50
Edebiyat	S	D	Y B%
Edebi Sanatlar	1	0	0 0
Genelkesele Türk Tiyatrosu	1	0	0 0
Şiir	1	1	0 100
Geçiş Dönemi Türk Edebiyatı	1	1	0 100
Aşık Edebiyatında Nazım Türleri	1	1	0 100
Divan Edebiyatında Şiir	1	1	0 100
Divan Edebiyatında Nazım Türleri	1	0	0 0
Tanzimat Dönemi Sanatçıları	1	1	0 100
Millî Mücadele Dönemi Edebiyatı ve Sanatçıları	1	0	0 0
Servetifunun Dönemi Sanatçıları	1	0	0 0
Cumhuriyet Dönemi'nde Tiyatro	2	1	0 50
Millî Edebiyat Dönemi'nde Roman	2	0	1 0
Cumhuriyet Dönemi'nde Şiir / Garip Akımı	2	1	0 50
Edebi Akımlar	1	0	1 0
Cumhuriyet Dönemi'nde Modernizmi ve Postmodernizmi Esas Alan Roman	1	0	0 0
Tarih-1	S	D	Y B%
İslamiyet Yayılıyor	1	0	1 0
İnsanlığın Hafızası Tarih	1	1	0 100
Büyük Selçuklu Devleti'nin Yönetim ve Toplum Yapısı	1	0	1 0
İslam Dünyası Liderliği	1	0	0 0
Avrupa'da Değişim Çağı	1	0	1 0
İggallerin Başlaması ve Millî Mücadele'ye Hazırlık	1	0	0 0
I. Dünya Savaşı (1914-1918)	3	1	2 33
Siyasi Alandaki İnkılaplar	1	0	1 0
Coğrafya-1	S	D	Y B%
Beşeri Sistemler	1	0	0 0
Ulaşım sisteminin gelişiminde etkili olan faktörleri açıkla.	1	1	0 100
Cevre ve Toplum	1	0	0 0
Türkiye'deki bölgesel kalkınma projelerini ekonomik, sosyal ve kültürel etkileri açısından değerlendirir.	1	0	0 0
Doğal unsurları üretim, dağıtım ve tüketim süreçleri üzerindeki etkisini açısından değerlendirir.	1	0	1 0
Doğal kaynakların sürdürülebilir kullanımını geri dönüşüm stratejileri açısından değerlendirir.	1	1	0 100
Sosyal-2	S	D	Y B%
Tarih-2	S	D	Y B%
İnsanlığın Hafızası Tarih	1	0	0 0
İslamiyet Yayılıyor	1	0	0 0
Büyük Selçuklu Devleti'nin Yönetim ve Toplum Yapısı	1	0	0 0
Türklerde Coğrafya ile Oluşan Yaşam Tarzı	1	0	1 0
Feth ve Fatih	1	0	1 0
İhtilaller Çağı	1	1	0 100
Atatürk Dönemi İç Politikadaki Gelişmeler	1	1	0 100
İggallerin Başlaması ve Millî Mücadele'ye Hazırlık	1	0	0 0
I. Dünya Savaşı (1914-1918)	2	1	0 50
20. Yüzyıl Başlarında Osmanlı Devleti	1	0	0 0
Coğrafya-2	S	D	Y B%
Türkiye'de uygulanan ekonomi politikalarını mekânsal etkileri açısından değerlendirir.	1	0	0 0
Şehirlerin küresel ve bölgesel etkilerini fonksiyonel açıdan yorumlar.	1	0	1 0
Ulaşım sisteminin gelişiminde etkili olan faktörleri açıkla.	2	0	0 0
Türk kültür bölgeleri ile ülkemiz arasındaki tarihi ve kültürel bağları açıkla.	2	1	0 50
Ülkeler ve bölgeler arasındaki ticaret ile ham madde, üretim ve pazar alanlarını ilişkilendirir.	1	0	1 0
Ortak doğal ve kültürel mirasa yönelik tehditleri açıkla.	1	0	0 0
Doğal Kaynak Kullanımının Çevresel Etkileri	2	1	1 50
Tarım-Ekonomi ilişkisi	1	1	0 100
Felsefe	S	D	Y B%
Felsefenin ortaya çıkışını hazırlayan düşünce ortamını açıkla.	1	1	0 100
Düşünme ve akıl yürütmede dili doğru kullanmanın önemi açıkla.	1	0	1 0
Ahlak felsefesinin konusunu ve problemlerini açıkla.	1	0	1 0
Psikolojinin konusunu kavra.	1	1	0 100
Psikolojinin Temel Süreçleri	1	0	1 0
Algıyı etkileyen etkenleri açıkla.	1	0	0 0
Felsefe Grubu	S	D	Y B%
Sosyolojik araştırmalarda kullanılan yöntemleri tanı.	1	0	1 0
Mantığın pratik yaşam açısından önemini fark eder.	1	0	1 0
Bilim, Teknoloji ve Kitle İletişim Araçları	1	1	0 100
Sembolik Mantığa Geçiş	1	1	0 100
Toplumsal Değişme ve Değişmeyi Etkileyen Faktörler	1	1	0 100
Önemler Mantığı	1	0	0 0
Din Kül. ve Ahl. Bil.	S	D	Y B%
DİN VE İSLAM	1	0	0 0
Ahlaki Tutum ve Davranışlar	1	1	0 100
İslam Düşüncesinde İtikadi, Siyasi ve Fikhi Yorumlar	1	0	0 0
Kur'an'a Göre Hz. Muhammed	1	1	0 100
İnançla İlgili Meseleler	1	0	1 0
Güncel Dinî Meseleler	1	0	0 0
Felsefe (Seçmeli)	S	D	Y B%
Düşünme ve akıl yürütmede dili doğru kullanmanın önemi açıkla.	1	0	0 0
Örnek felsefi metinlerden hareketle MÖ 6. yüzyıl-MS 2. yüzyıl filozoflarının felsefi görüşlerini analiz eder.	1	0	0 0
Davranışın oluşum sürecini fark eder.	1	0	0 0
Toplumsal konum, statü ve rol kavramları arasında ilişki kurar.	1	0	0 0
Kültürün öğelerini analiz eder.	1	0	0 0
Akıl ikelerinin önemini değerlendirir.	1	0	0 0

Matematik			
Matematik-2	S	D	Y B%
Dört İşlem Yeteneği	1	1	0 100
Çarpımlara Ayırma	1	0	1 0
Asal Sayılar ve Aralarında Asal Sayılar	1	1	0 100
Kökü ifadeler	1	0	0 0
Polinomlarda Bölme İşlemi ve Bölme İşleminde Kalanı Bulma	1	0	0 0
Kartezyen Çarpım	1	0	0 0
Eşitsizlikler	1	0	0 0
Önemler ve Bileşik Önemler	1	0	0 0
Pascal Üçgeni ve Binom Açılımı	1	0	0 0
Logaritma Fonksiyonunun Özellikleri	2	0	0 0
Aritmetik Dizi	1	1	0 100
Parabolün Tepe Noktası	1	0	0 0
OLASILIK	1	1	0 100
Permütasyon	1	0	0 0
Fonksiyonlarda İşlemler	1	0	0 0
0/0 Belirsizliği	1	0	0 0
LİMİT VE SÜREKLİLİK	1	0	0 0
Türev Kuralları	1	0	0 0

SONUÇ BELGESİ							
MANİSA / YUNUSEMRE / KEP AKADEMİ							
Öğrenci			Numara		Sınıf		
FATMA ESER			0		12E		
Puan Türü	Puan	Genel Ortalama	Dereceler				
			Snf	Kurum	İlçe	İl	Genel
SÖZ	▲ 248,006	213,530	55	92	186	388	9783
SAY	▼ 189,015	244,390	59	289	669	1225	37350
EA	▼ 207,685	232,070	78	260	585	1105	32092
Katılımlar:			92	397	838	1612	49064

Eşleşen TYT bilginiz bulunamadığı için okulunuzun ortalaması TYT bilginiz olarak kullanılmıştır.

Ders	Soru	Doğru	Yanlış	Net	Başarı %	Sınıf Ort.	Kurum Ort.	Genel Ort.
Türkçe	40	28	9	25,41	64			
Tarih-1	5	4	1	3,43	69			
Coğrafya-1	5	3	1	3,02	60			
Felsefe	5	3	1	2,37	47			
Din Kül. ve Ahl. Bil.	5	3	1	2,90	58			
TYT Sosyal	20	13	4	11,72	59			
Matematik-1	30	9	3	8,68	29			
Geometri	10	2	1	1,44	14			
TYT Matematik	40	11	4	10,12	25			
Fizik	7	2	2	1,54	22			
Kimya	7	2	1	1,51	22			
Biyoloji	6	1	1	0,87	15			
TYT Fen	20	5	5	3,92	20			
Türkçe	6	4	2	3,50	58	▼ 4,40	▲ 1,91	▲ 1,51
Edebiyat	18	2	8	0,00	0	▼ 7,80	▼ 2,89	▼ 1,90
Tarih-1	10	5	3	4,25	43	▼ 5,93	▲ 2,38	▲ 1,98
Coğrafya-1	6	2	3	1,25	21	▼ 3,04	▲ 1,19	▲ 0,97
Edebiyat-Sosyal-1	40	13	16	9,00	23	▼ 21,18	▲ 8,37	▲ 6,37
Tarih-2	11	4	5	2,75	25	▲ 2,12	▲ 0,94	▲ 0,94
Coğrafya-2	11	5	4	4,00	36	▲ 2,95	▲ 1,37	▲ 1,43
Felsefe	6	4	1	3,75	63	▲ 0,91	▲ 0,43	▲ 0,49
Felsefe Grubu	6	3	1	2,75	46	▲ 0,94	▲ 0,43	▲ 0,48
Din Kül. ve Ahl. Bil.	6	2	3	1,25	21	▲ 1,05	▲ 0,62	▲ 0,65
Felsefe (Seçmeli)	6	0	0	0,00	0	◆ 0,00	◆ 0,00	◆ 0,00
Sosyal-2	40	18	14	14,50	36	▲ 7,97	▲ 3,80	▲ 3,99
Toplam:	280	88	52	74,67	27	▼ 81,24	▼ 81,68	▼ 84,64
Soru No	1234567890123456789012345678901234567890							
Edebiyat-Sosyal-1	BAdeAD d cEbaeb D da DbC bABCbAaCd e							
Cevap Anahtarı	B BAEAADBECBEEECDBCCDDABCDCEAEABCCABCEDC							
Sosyal-2	Ed aBbEdC aBD ACeAdda BC bBD aB BD EbBea							
Cevap Anahtarı	B ECDEBCEBCEBDDACAAEBEEBCDCBDDDBEBDBEABCEBEEDBE							

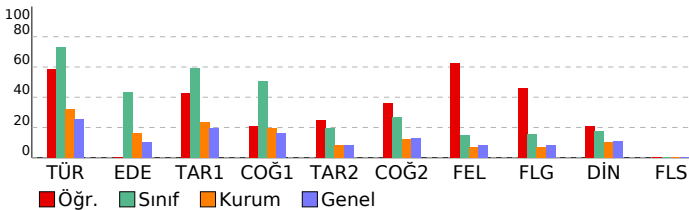

ORJİNAL TG AYT 1				
DERSLERE GÖRE ANALİZ				
Edebiyat-Sosyal-1	Türkçe	S	D	Y B%
	Metne Sözcük Yerleştirme	1	1	0 100
	Parçadaki Cümlelerin İçerik ve Özellikleri	1	1	0 100
	Paragrafta Yardımcı Düşünceler	4	2	2 50
	Edebiyat	S	D	Y B%
	Edebi Sanatlar	1	0	0 0
	Geleneksel Türk Tiyatrosu	1	0	1 0
	Şiir	1	0	0 0
	Geçiş Dönemi Türk Edebiyatı	1	0	1 0
	Aşık Edebiyatında Nazım Türleri	1	1	0 100
	Divan Edebiyatında Şiir	1	0	1 0
	Divan Edebiyatında Nazım Türleri	1	0	0 0
	Tanzimat Dönemi Sanatçıları	1	0	1 0
	Millî Mücadele Dönemi Edebiyatı ve Sanatçıları	1	0	1 0
	Servetifunun Dönemi Sanatçıları	1	0	1 0
	Cumhuriyet Dönemi'nde Tiyatro	2	1	0 50
	Millî Edebiyat Dönemi'nde Roman	2	0	1 0
	Cumhuriyet Dönemi'nde Şiir / Garip Akımı	2	0	1 0
	Edebi Akımlar	1	0	0 0
	Cumhuriyet Dönemi'nde Modernizmi ve Postmodernizmi Esas Alan Roman	1	0	0 0
	Tarih-1	S	D	Y B%
	İslamiyet Yayılıyor	1	0	1 0
	İnsanlığın Hafızası Tarih	1	1	0 100
	Büyük Selçuklu Devleti'nin Yönetim ve Toplum Yapısı	1	1	0 100
	İslam Dünyası Liderliği	1	1	0 100
	Avrupa'da Değişim Çağı	1	0	1 0
	İggallerin Başlaması ve Millî Mücadele'ye Hazırlık	1	0	0 0
	I. Dünya Savaşı (1914-1918)	3	2	0 67
	Siyasi Alandaki İnkılaplar	1	0	1 0
	Coğrafya-1	S	D	Y B%
	Beşeri Sistemler	1	0	1 0
	Ulaşım sisteminin gelişiminde etkili olan faktörleri açıklar.	1	1	0 100
	Çevre ve Toplum	1	0	0 0
	Türkiye'deki bölgesel kalkınma projelerini ekonomik, sosyal ve kültürel etkileri açısından değerlendirir.	1	0	1 0
	Doğal unsurları üretim, dağıtım ve tüketim süreçleri üzerindeki etkisi açısından değerlendirir.	1	1	0 100
	Doğal kaynakların sürdürülebilir kullanımını geri dönüşüm stratejileri açısından değerlendirir.	1	0	1 0
	Sosyal-2	S	D	Y B%
	Tarih-2	S	D	Y B%
	İnsanlığın Hafızası Tarih	1	0	1 0
	İslamiyet Yayılıyor	1	0	1 0
	Büyük Selçuklu Devleti'nin Yönetim ve Toplum Yapısı	1	0	0 0
	Türklerde Coğrafya ile Oluşan Yaşam Tarzı	1	1	0 100
	Fetih ve Fatih	1	1	0 100
	İhtilaller Çağı	1	0	1 0
	Atatürk Dönemi İç Politikadaki Gelişmeler	1	1	0 100
	İggallerin Başlaması ve Millî Mücadele'ye Hazırlık	1	0	0 0
	I. Dünya Savaşı (1914-1918)	2	1	1 50
	20. Yüzyıl Başlarında Osmanlı Devleti	1	0	1 0
	Coğrafya-2	S	D	Y B%
	Türkiye'de uygulanan ekonomi politikalarını mekânsal etkileri açısından değerlendirir.	1	1	0 100
	Şehirlerin küresel ve bölgesel etkilerini fonksiyonel açıdan yorumlar.	1	1	0 100
	Ulaşım sisteminin gelişiminde etkili olan faktörleri açıklar.	2	0	1 0
	Türk kültür bölgeleri ile ilkömür arasındaki tarihi ve kültürel bağları açıklar.	2	2	0 100
	Ülkeler ve bölgeler arasındaki ticaret ile ham madde, üretim ve pazar alanlarını ilişkilendirir.	1	0	1 0
	Ortak doğal ve kültürel mirasa yönelik tehditleri açıklar.	1	0	1 0
	Doğal Kaynak Kullanımının Çevresel Etkileri	2	1	1 50
	Tarım-Ekonomi İlişkisi	1	0	0 0
	Felsefe	S	D	Y B%
	Felsefenin ortaya çıkışını hazırlayan düşünce ortamını açıklar.	1	0	0 0
	Düşünme ve akıl yürütmede dili doğru kullanmanın önemini açıklar.	1	0	0 0
	Ahlak felsefesinin konusunu ve problemlerini açıklar.	1	1	0 100
	Psikolojinin konusunu kavrar.	1	1	0 100
	Psikolojinin Temel Süreçleri	1	1	0 100
	Algıyı etkileyen etkenleri açıklar.	1	0	1 0
	Bilim, Teknoloji ve Kitle İletişim Araçları	1	0	0 0
	Felsefe Grubu	S	D	Y B%
	Sosyolojik araştırmalarda kullanılan yöntemleri tanıır.	1	0	1 0
	Mantığın pratik yaşam açısından önemini fark eder.	1	0	0 0
	Bilim, Teknoloji ve Kitle İletişim Araçları	1	0	0 0
	Sembolik Mantığa Geçiş	1	1	0 100
	Toplumsal Değişme ve Değişmeyi Etkileyen Faktörler	1	1	0 100
	Önemler Mantığı	1	0	0 0
	Düşünme ve akıl yürütmede dili doğru kullanmanın önemini açıklar.	1	0	0 0
	Din Kül. ve Ahl. Bil.	S	D	Y B%
	DİN VE İSLAM	1	0	1 0
	Ahlaki Tutum ve Davranışlar	1	1	0 100
	İslam Düşüncesinde İtikadi, Siyasi ve Fikhi Yorumlar	1	0	0 0
	Kur'an'a Göre Hz. Muhammed	1	1	0 100
	İnançla İlgili Meseleler	1	0	1 0
	Güncel Dini Meseleler	1	0	1 0
	Felsefe (Seçmeli)	S	D	Y B%
	Düşünme ve akıl yürütmede dili doğru kullanmanın önemini açıklar.	1	0	0 0
	Örnek felsefi metinlerden hareketle MÖ 6. yüzyıl-MS 2. yüzyıl filozoflarının felsefi görüşlerini analiz eder.	1	0	0 0
	Davranışın oluşum sürecini fark eder.	1	0	0 0
	Toplumsal konum, statü ve rol kavramları arasında ilişki kurar.	1	0	0 0
	Kültürün öğelerini analiz eder.	1	0	0 0
	Akl ilkelere göre önemini değerlendirir.	1	0	0 0

SONUÇ BELGESİ							
MANİSA / YUNUSEMRE / KEP AKADEMİ							
Öğrenci			Numara		Sınıf		
FULYA TOPRAKÇI			0		12E		
Puan Türü	Puan	Genel Ortalama	Dereceler				
			Snf	Kurum	İlçe	İl	Genel
SÖZ	▲ 316,438	213,530	10	14	31	64	1963
SAY	▼ 221,560	244,390	11	171	433	812	25121
EA	▲ 293,585	232,070	13	48	138	228	5811
Katılımlar:			92	397	838	1612	49064

T.C.No ile eşleşen TYT bilgileriniz kullanılmıştır.

Ders	Soru	Doğru	Yanlış	Net	Başarı %	Sınıf Ort.	Kurum Ort.	Genel Ort.
Türkçe	40	33	6	31,50	79			
Tarih-1	5	5	0	5,00	100			
Coğrafya-1	5	4	0	4,00	80			
Felsefe	5	5	0	5,00	100			
Din Kül. ve Ahl. Bil.	5	5	0	5,00	100			
TYT Sosyal	20	19	0	19,00	95			
Matematik-1	30	12	2	11,50	38			
Geometri	10	1	0	1,00	10			
TYT Matematik	40	13	2	12,50	31			

Fizik	7	0	1	-0,25	-4			
Kimya	7	1	0	1,00	14			
Biyoloji	6	0	1	-0,25	-4			
TYT Fen	20	1	2	0,50	3			

Türkçe	6	5	1	4,75	79	▲ 4,40	▲ 1,91	▲ 1,51
Edebiyat	18	10	5	8,75	49	▲ 7,80	▲ 2,89	▲ 1,90
Tarih-1	10	9	0	9,00	90	▲ 5,93	▲ 2,38	▲ 1,98
Coğrafya-1	6	4	2	3,50	58	▲ 3,04	▲ 1,19	▲ 0,97
Edebiyat-Sosyal-1	40	28	8	26,00	65	▲ 21,18	▲ 8,37	▲ 6,37
Tarih-2	11	7	0	7,00	64	▲ 2,12	▲ 0,94	▲ 0,94
Coğrafya-2	11	9	1	8,75	80	▲ 2,95	▲ 1,37	▲ 1,43
Felsefe	6	0	0	0,00	0	▼ 0,91	▼ 0,43	▼ 0,49
Felsefe Grubu	6	0	0	0,00	0	▼ 0,94	▼ 0,43	▼ 0,48
Din Kül. ve Ahl. Bil.	6	0	0	0,00	0	▼ 1,05	▼ 0,62	▼ 0,65
Felsefe (Seçmeli)	6	0	0	0,00	0	◆ 0,00	◆ 0,00	◆ 0,00
Sosyal-2	40	16	1	15,75	39	▲ 7,97	▲ 3,80	▲ 3,99
Matematik-2	30	7	3	6,25	21	▲ 4,05	▼ 6,89	▼ 7,44
Geometri	10	0	0	0,00	0	▼ 0,40	▼ 1,57	▼ 1,78
Matematik	40	7	3	6,25	16	▲ 4,46	▼ 8,46	▼ 9,22
Toplam:	280	117	22	111,50	40	▲ 81,24	▲ 81,68	▲ 84,64

Soru No	1234567890123456789012345678901234567890
Edebiyat-Sosyal-1	bBADEACadEECEBEDEda C eb ECADCCCE BCBeDbCCE
Cevap Anahtarı	A ABADAEACBBEECEBEDEDCDCBADEACDCCCECBCBADCCCE
Sosyal-2	EC EECB ECDe BEEBEDA
Cevap Anahtarı	A ECDEECCBCECDAAABEEBEDADBBDBCDCCDBEAEDBECEBEEBD
Matematik	EdB C a CA BbB
Cevap Anahtarı	A EBBCCADCCABADCBACCBACBAEBBDBBCCDDADCBAD

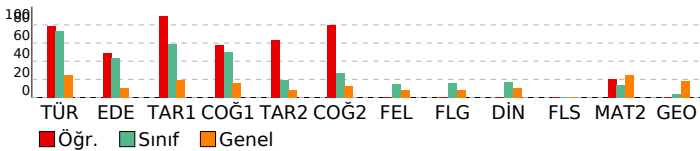

ORJİNAL TG AYT 1

DERSLERE GÖRE ANALİZ			
Edebiyat-Sosyal-1			
Türkçe	S	D	Y B%
Metne Sözcük Yerleştirme	1	0	1 0
Parçadaki Cümlelerin İçerik ve Özellikleri	1	1	0 100
Paragrafta Yardımcı Düşünceler	4	4	0 100
Edebiyat	S	D	Y B%
Edebi Sanatlar	1	1	0 100
Geleneksel Türk Tiyatrosu	1	0	1 0
Şiir	1	0	1 0
Geçiş Dönemi Türk Edebiyatı	1	1	0 100
Aşık Edebiyatında Nazım Türleri	1	1	0 100
Divan Edebiyatında Şiir	1	1	0 100
Divan Edebiyatında Nazım Türleri	1	1	0 100
Tanzimat Dönemi Sanatçıları	1	1	0 100
Millî Mücadele Dönemi Edebiyatı ve Sanatçıları	1	1	0 100
Servetifunun Dönemi Sanatçıları	1	1	0 100
Cumhuriyet Dönemi'nde Tiyatro	2	1	0 50
Millî Edebiyat Dönemi'nde Roman	2	0	2 0
Cumhuriyet Dönemi'nde Şiir / Garip Akımı	2	0	1 0
Edebi Akımlar	1	1	0 100
Cumhuriyet Dönemi'nde Modernizmi ve Postmodernizmi Esas Alan Roman	1	0	0 0
Tarih-1	S	D	Y B%
İslamiyet Yayılıyor	1	1	0 100
İnsanlığın Hafızası Tarih	1	1	0 100
Büyük Selçuklu Devleti'nin Yönetim ve Toplum Yapısı	1	1	0 100
İslam Dünyası Liderliği	1	1	0 100
Avrupa'da Değişim Çağı	1	1	0 100
İggallerin Başlaması ve Millî Mücadele'ye Hazırlık	1	1	0 100
I. Dünya Savaşı (1914-1918)	3	0	0 100
Siyasi Alandaki İnkılaplar	1	0	0 0
Coğrafya-1	S	D	Y B%
Beşeri Sistemler	1	1	0 100
Ulaşım sisteminin gelişiminde etkili olan faktörleri açıklar.	1	0	1 0
Cevre ve Toplum	1	1	0 100
Türkiye'deki bölgesel kalkınma projelerini ekonomik, sosyal ve kültürel etkileri açısından değerlendirir.	1	0	1 0
Doğal unsurları üretim, dağıtım ve tüketim süreçleri üzerindeki etkisini açısından değerlendirir.	1	1	0 100
Doğal kaynakların sürdürülebilir kullanımını geri dönüşüm stratejileri açısından değerlendirir.	1	1	0 100
Sosyal-2	S	D	Y B%
Tarih-2	S	D	Y B%
İnsanlığın Hafızası Tarih	1	1	0 100
İslamiyet Yayılıyor	1	1	0 100
Büyük Selçuklu Devleti'nin Yönetim ve Toplum Yapısı	1	0	0 0
Türklerde Coğrafya ile Oluşan Yaşam Tarzı	1	1	0 100
Fethin ve Fatih	1	1	0 100
İhtilaller Çağı	1	1	0 100
Atatürk Dönemi İç Politikadaki Gelişmeler	1	1	0 100
İggallerin Başlaması ve Millî Mücadele'ye Hazırlık	1	0	0 0
I. Dünya Savaşı (1914-1918)	2	0	0 0
20. Yüzyıl Başlarında Osmanlı Devleti	1	1	0 100
Coğrafya-2	S	D	Y B%
Türkiye'de uygulanan ekonomi politikalarını mekânsal etkileri açısından değerlendirir.	1	1	0 100
Şehirlerin küresel ve bölgesel etkilerini fonksiyonel açıdan yorumlar.	1	1	0 100
Ulaşım sisteminin gelişiminde etkili olan faktörleri açıklar.	2	1	1 50
Türk kültür bölgeleri ile ilkönem arasındaki tarihi ve kültürel bağları açıklar.	2	1	0 50
Ülkeler ve bölgeler arasındaki ticaret ile ham madde, üretim ve pazar alanlarını ilişkilendirir.	1	1	0 100
Ortak doğal ve kültürel mirasa yönelik tehditleri açıklar.	1	1	0 100
Doğal Kaynak Kullanımının Çevresel Etkileri	2	2	0 100
Tarım-Ekonomi ilişkisi	1	1	0 100
Felsefe	S	D	Y B%
Felsefenin ortaya çıkışını hazırlayan düşünce ortamını açıklar.	1	0	0 0
Düşünme ve akıl yürütmeye dili doğru kullanmanın önemini açıklar.	1	0	0 0
Ahlak felsefesinin konusunu ve problemlerini açıklar.	1	0	0 0
Psikolojinin konusunu kavrar.	1	0	0 0
Psikolojinin Temel Süreçleri	1	0	0 0
Algıyı etkileyen etkenleri açıklar.	1	0	0 0
Felsefe Grubu	S	D	Y B%
Sosyolojik araştırmalarda kullanılan yöntemleri tanımlar.	1	0	0 0
Manlığın pratik yaşam açısından önemini fark eder.	1	0	0 0
Bilim, Teknoloji ve Kitle İletişim Araçları	1	0	0 0
Sembolik Mantığa Geçiş	1	0	0 0
Toplumsal Değişme ve Değişmeyi Etkileyen Faktörler	1	0	0 0
Önemler Mantığı	1	0	0 0
Din Kül. ve Ahl. Bil.	S	D	Y B%
DİN VE İSLAM	1	0	0 0
Ahlaki Tutum ve Davranışlar	1	0	0 0
İslam Düşüncesinde İtikadi, Siyasi ve Fikhi Yorumlar	1	0	0 0
Kur'an'a Göre Hz. Muhammed	1	0	0 0
İnançla İlgili Meseleler	1	0	0 0
Güncel Dinî Meseleler	1	0	0 0
Felsefe (Seçmeli)	S	D	Y B%
Düşünme ve akıl yürütmeye dili doğru kullanmanın önemini açıklar.	1	0	0 0
Örnek felsefi metinlerden hareketle MÖ 6. yüzyıl-MS 2. yüzyıl filozoflarının felsefi görüşlerini analiz eder.	1	0	0 0
Davranışın oluşum sürecini fark eder.	1	0	0 0
Toplumsal konum, statü ve rol kavramları arasında ilişki kurar.	1	0	0 0
Kültürün öğelerini analiz eder.	1	0	0 0
Akıl ikelerinin önemini değerlendirir.	1	0	0 0

Matematik			
Matematik-2	S	D	Y B%
Dört İşlem Yeteneği	1	1	0 100
Çarpımlara Ayırma	1	0	1 0
Asal Sayılar ve Aralarında Asal Sayılar	1	1	0 100
Kökü ifadeler	1	0	0 0
Polinomlarda Bölme İşlemi ve Bölme İşleminde Kalanı Bulma	1	0	0 0
Kartezyen Çarpım	1	1	0 100
Eşitsizlikler	1	0	0 0
Önemler ve Bileşik Önemler	1	0	1 0
Pascal Üçgeni ve Binom Açılımı	1	0	0 0
Logaritma Fonksiyonunun Özellikleri	2	1	0 50
Aritmetik Dizi	1	1	0 100
Parabolün Tepe Noktası	1	0	0 0
OLASILIK	1	0	0 0
Permutasyon	1	0	0 0
Fonksiyonlarda İşlemler	1	0	0 0
0/0 Belirsizliği	1	0	0 0
LİMİT VE SÜREKLİLİK	1	0	0 0
Türev Kuralları	1	0	0 0

SONUÇ BELGESİ

ORIJİNAL TG AYT 1

MANİSA / YUNUSEMRE / KEP AKADEMİ

Öğrenci	Numara	Sınıf
GÜLSEDA ÇELİK	0	12E

Puan Türü	Puan	Genel Ortalama	Dereceler				
			Snf	Kurum	İlçe	İl	Genel
SÖZ	▼ 209,123	213,530	83	187	409	817	22374
SAY	▼ 176,890	244,390	75	334	740	1378	42793
EA	▼ 202,100	232,070	81	271	610	1166	34170
Katılımlar:			92	397	838	1612	49064

T.C.No ile eşleşen TYT bilgileriniz kullanılmıştır.

Ders	Soru	Doğru	Yanlış	Net	Başarı %	Sınıf Ort.	Kurum Ort.	Genel Ort.
<i>Türkçe</i>	40	16	20	11,00	28			
<i>Tarih-1</i>	5	5	0	5,00	100			
<i>Coğrafya-1</i>	5	2	3	1,25	25			
<i>Felsefe</i>	5	1	2	0,50	10			
<i>Din Kül. ve Ahl. Bil.</i>	5	4	1	3,75	75			
<i>TYT Sosyal</i>	20	12	6	10,50	53			
<i>Matematik-1</i>	30	1	0	1,00	3			
<i>Geometri</i>	10	0	0	0,00	0			
<i>TYT Matematik</i>	40	1	0	1,00	3			
<i>Fizik</i>	7	0	0	0,00	0			
<i>Kimya</i>	7	0	0	0,00	0			
<i>Biyoloji</i>	6	0	0	0,00	0			
<i>TYT Fen</i>	20	0	0	0,00	0			
Türkçe	6	3	3	2,25	38	▼ 4,40	▲ 1,91	▲ 1,51
Edebiyat	18	5	4	4,00	22	▼ 7,80	▲ 2,89	▲ 1,90
Tarih-1	10	5	2	4,50	45	▼ 5,93	▲ 2,38	▲ 1,98
Coğrafya-1	6	3	0	3,00	50	▼ 3,04	▲ 1,19	▲ 0,97
Edebiyat-Sosyal-1	40	16	9	13,75	34	▼ 21,18	▲ 8,37	▲ 6,37
Tarih-2	11	3	4	2,00	18	▼ 2,12	▲ 0,94	▲ 0,94
Coğrafya-2	11	2	1	1,75	16	▼ 2,95	▲ 1,37	▲ 1,43
Felsefe	6	1	1	0,75	13	▼ 0,91	▲ 0,43	▲ 0,49
Felsefe Grubu	6	2	1	1,75	29	▲ 0,94	▲ 0,43	▲ 0,48
Din Kül. ve Ahl. Bil.	6	3	3	2,25	38	▲ 1,05	▲ 0,62	▲ 0,65
Felsefe (Seçmeli)	6	0	0	0,00	0	◆ 0,00	◆ 0,00	◆ 0,00
Sosyal-2	40	11	10	8,50	21	▲ 7,97	▲ 3,80	▲ 3,99
Matematik-2	30	5	0	5,00	17	▲ 4,05	▼ 6,89	▼ 7,44
Geometri	10	0	0	0,00	0	▼ 0,40	▼ 1,57	▼ 1,78
Matematik	40	5	0	5,00	13	▲ 4,46	▼ 8,46	▼ 9,22
Fizik	14	0	1	-0,25	-2	▼ 0,03	▼ 1,72	▼ 1,68
Kimya	13	0	0	0,00	0	▲ -0,01	▼ 2,02	▼ 2,29
Biyoloji	13	3	0	3,00	23	▲ 0,10	▼ 3,48	▼ 3,56
Fen Bilimleri	40	3	1	2,75	7	▲ 0,12	▼ 7,23	▼ 7,53
Toplam:	280	64	46	52,50	19	▼ 81,24	▼ 81,68	▼ 84,64

Soru No 1234567890123456789012345678901234567890

Edebiyat-Sosyal-1 eeEeADddCBca D C A CEdABCbAB E

Cevap Anahtarı B BAEAADBECBEEECDBCCDDABCDCEABCCABCEDC

Sosyal-2 ECbbB ab A e B C b aBDeEABdc

Cevap Anahtarı B ECDEBCEBCEBDDACAAEBEEBCDCBDDDBEBDDDEABCEBEEDBE

Matematik C BB A C

Cevap Anahtarı B BCDEBCCDABACABCCBCCABBBAEBDCBCDADADB

Fen Bilimleri d D A C

Cevap Anahtarı B EAECBEDAACDDDECDDACBEABCECCDCCAECDDCCAEC

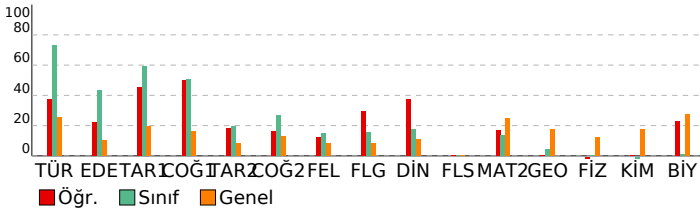

DERSLERE GÖRE ANALİZ

Edebiyat-Sosyal-1

Türkçe	S	D	Y	B%
Metne Sözcük Yerleştirme	1	0	1	0
Parçadaki Cümlelerin İçerik ve Özellikleri	1	0	1	0
Paragrafta Yardımcı Düşünceler	4	3	1	75
Edebiyat	S	D	Y	B%
Edebi Sanatlar	1	1	0	100
Geleneksel Türk Tiyatrosu	1	1	0	100
Şiir	1	0	1	0
Geçiş Dönemi Türk Edebiyatı	1	0	1	0
Aşık Edebiyatında Nazım Türleri	1	0	1	0
Divan Edebiyatında Şiir	1	0	0	0
Divan Edebiyatında Nazım Türleri	1	0	0	0
Tanzimat Dönemi Sanatçıları	1	0	1	0
Millî Mücadele Dönemi Edebiyatı ve Sanatçıları	1	1	0	100
Servetifunun Dönemi Sanatçıları	1	0	0	0
Cumhuriyet Dönemi'nde Tiyatro	2	1	0	50
Millî Edebiyat Dönemi'nde Roman	2	0	0	0
Cumhuriyet Dönemi'nde Şiir / Garip Akımı	2	1	0	50
Edebi Akımlar	1	0	0	0
Cumhuriyet Dönemi'nde Modernizmi ve Postmodernizmi Esas Alan Roman	1	0	0	0
Tarih-1	S	D	Y	B%
İslamiyet Yayılıyor	1	0	1	0
İnsanlığın Hafızası Tarih	1	1	0	100
Büyük Selçuklu Devleti'nin Yönetim ve Toplum Yapısı	1	1	0	100
İslam Dünyası Liderliği	1	0	0	0
Avrupa'da Değişim Çağı	1	0	0	0
İggallerin Başlaması ve Millî Mücadele'ye Hazırlık	1	0	0	0
I. Dünya Savaşı (1914-1918)	3	3	0	100
Siyasi Alandaki İnkılaplar	1	0	1	0
Coğrafya-1	S	D	Y	B%
Beşeri Sistemler	1	1	0	100
Ulaşım sisteminin gelişiminde etkili olan faktörleri açıklar.	1	1	0	100
Çevre ve Toplum	1	0	0	0
Türkiye'deki bölgesel kalkınma projelerini ekonomik, sosyal ve kültürel etkileri açısından değerlendirir.	1	0	0	0
Doğal unsurları üretim, dağıtım ve tüketim süreçleri üzerindeki etkisi açısından değerlendirir.	1	0	0	0
Doğal kaynakların sürdürülebilir kullanımını geri dönüşüm stratejileri açısından değerlendirir.	1	1	0	100

Sosyal-2

Tarih-2	S	D	Y	B%
İnsanlığın Hafızası Tarih	1	0	1	0
İslamiyet Yayılıyor	1	0	0	0
Büyük Selçuklu Devleti'nin Yönetim ve Toplum Yapısı	1	0	1	0
Türklerde Coğrafya ile Oluşan Yaşam Tarzı	1	1	0	100
Fetih ve Fatih	1	0	0	0
İhtilaller Çağı	1	1	0	100
Atatürk Dönemi İç Politikadaki Gelişmeler	1	1	0	100
İggallerin Başlaması ve Millî Mücadele'ye Hazırlık	1	0	0	0
I. Dünya Savaşı (1914-1918)	2	0	2	0
20. Yüzyıl Başlarında Osmanlı Devleti	1	0	0	0
Coğrafya-2	S	D	Y	B%
Türkiye'de uygulanan ekonomi politikalarını mekânsal etkileri açısından değerlendirir.	1	0	0	0
Şehirlerin küresel ve bölgesel etkilerini fonksiyonel açıdan yorumlar.	1	0	0	0
Ulaşım sisteminin gelişiminde etkili olan faktörleri açıklar.	2	0	1	0
Türk kültür bölgeleri ile ülkemiz arasındaki tarihi ve kültürel bağları açıklar.	2	1	0	50
Ülkeler ve bölgeler arasındaki ticaret ile ham madde, üretim ve pazar alanlarını ilişkilendirir.	1	0	0	0
Ortak doğal ve kültürel mirasa yönelik tehditleri açıklar.	1	1	0	100
Doğal Kaynak Kullanımının Çevresel Etkileri	2	0	0	0
Tarım-Ekonomi ilişkisi	1	0	0	0
Felsefe	S	D	Y	B%
Felsefenin ortaya çıkışı hazırlayan düşünce ortamını açıklar.	1	0	0	0
Düşünme ve akıl yürütmede dili doğru kullanmanın önemini açıklar.	1	0	0	0
Ahlak felsefesinin konusunu ve problemlerini açıklar.	1	0	0	0
Psikolojinin konusunu kavrar.	1	0	0	0
Psikolojinin Temel Süreçleri	1	0	0	0
Algıyı etkileyen etkenleri açıklar.	1	0	1	0
Bilim, Teknoloji ve Kitle İletişim Araçları	1	0	0	0
Felsefe Grubu	S	D	Y	B%
Sosyolojik araştırmalarda kullanılan yöntemleri tanıır.	1	0	0	0
Mantığın pratik yaşam açısından önemini fark eder.	1	0	0	0
Bilim, Teknoloji ve Kitle İletişim Araçları	1	0	0	0
Sembolik Mantığa Geçiş	1	1	0	100
Toplumsal Değişme ve Değişmeyi Etkileyen Faktörler	1	1	0	100
Önermeler Mantığı	1	0	1	0
Düşünme ve akıl yürütmede dili doğru kullanmanın önemini açıklar.	0	0	0	0
Din Kül. ve Ahl. Bil.	S	D	Y	B%
DİN VE İSLAM	1	1	0	100
Ahlaki Tutum ve Davranışlar	1	1	0	100
İslam Düşüncesinde İtikadi, Siyasi ve Fikhi Yorumlar	1	0	1	0
Kur'an'a Göre Hz. Muhammed	1	1	0	100
İnançla İlgili Meseleler	1	0	1	0
Güncel Dinî Meseleler	1	0	1	0
Felsefe (Seçmeli)	S	D	Y	B%
Düşünme ve akıl yürütmede dili doğru kullanmanın önemini açıklar.	1	0	0	0
Örnek felsefi metinlerden hareketle MÖ 6. yüzyıl-MS 2. yüzyıl filozoflarının felsefi görüşlerini analiz eder.	1	0	0	0
Davranışın oluşum sürecini fark eder.	1	0	0	0
Toplumsal konum, statü ve rol kavramları arasında ilişki kurar.	1	0	0	0
Kültürün öğelerini analiz eder.	1	0	0	0
Akıl ilkelerinin önemini değerlendirir.	1	0	0	0

Matematik

Matematik-2	S	D	Y	B%
Dört İşlem Yeteneği	1	0	0	0
Çarpanlara Ayırma	1	1	0	100
Asal Sayılar ve Aralarında Asal Sayılar	1	1	0	100
Kökü ifadeler	1	0	0	0
Polinomlarda Bölme işlemi ve Bölme İşleminde Kalanı Bulma	1	1	0	100
Kartezyen Çarpım	1	1	0	100
Eşitsizlikler	1	1	0	100
Önermeler ve Bileşik Önermeler	1	0	0	0
Pascal Üçgeni ve Binom Açılımı	1	0	0	0
Logaritma Fonksiyonunun Özellikleri	2	0	0	0
Aritmetik Dizi	1	0	0	0
Parabolün Tepe Noktası	1	0	0	0
OLASILIK	1	0	0	0
Permutasyon	1	0	0	0
Fonksiyonlarda İşlemler	1	0	0	0
0/0 Belirsizliği	1	0	0	0

SONUÇ BELGESİ							
MANİSA / YUNUSEMRE / KEP AKADEMİ							
Öğrenci			Numara		Sınıf		
GÜLÜMSER KARABIYIK			0		12E		
Puan Türü	Puan	Genel Ortalama	Dereceler				
			Snf	Kurum	İlçe	İl	Genel
SÖZ	▲ 252,740	213,530	49	84	166	348	9014
SAY	▼ 198,275	244,390	42	252	613	1119	33168
EA	▲ 268,673	232,070	36	97	249	414	11218
Katılımlar:			92	397	838	1612	49064

T.C.No ile eşleşen TYT bilgileriniz kullanılmıştır.

Ders	Soru	Doğru	Yanlış	Net	Başarı %	Sınıf Ort.	Kurum Ort.	Genel Ort.
Türkçe	40	32	8	30.00	75			
Tarih-1	5	5	0	5.00	100			
Coğrafya-1	5	4	1	3.75	75			
Felsefe	5	3	2	2.50	50			
Din Kült. ve Ahl. Bil.	5	2	3	1.25	25			
TYT Sosyal	20	14	6	12.50	63			
Matematik-1	30	9	2	8.50	28			
Geometri	10	1	0	1.00	10			
TYT Matematik	40	10	2	9.50	24			
Fizik	7	0	4	-1.00	-14			
Kimya	7	0	1	-0.25	-4			
Biyoloji	6	1	1	0.75	13			
TYT Fen	20	1	6	-0.50	-3			
Türkçe	6	6	0	6,00	100	▲ 4,40	▲ 1,91	▲ 1,51
Edebiyat	18	12	2	11,50	64	▲ 7,80	▲ 2,89	▲ 1,90
Tarih-1	10	6	3	5,25	53	▼ 5,93	▲ 2,38	▲ 1,98
Coğrafya-1	6	3	1	2,75	46	▼ 3,04	▲ 1,19	▲ 0,97
Edebiyat-Sosyal-1	40	27	6	25,50	64	▲ 21,18	▲ 8,37	▲ 6,37
Matematik-2	30	5	7	3,25	11	▼ 4,05	▼ 6,89	▼ 7,44
Geometri	10	0	0	0,00	0	▼ 0,40	▼ 1,57	▼ 1,78
Matematik	40	5	7	3,25	8	▼ 4,46	▼ 8,46	▼ 9,22
Toplam:	280	89	35	80,25	29	▼ 81,24	▼ 81,68	▼ 84,64
Soru No	1234567890123456789012345678901234567890							
Edebiyat-Sosyal-1	BAEAADBEC E ECbBCC CD Aa acCEEABdbA CE a							
Cevap Anahtarı	B	BAEAADBECBEEECBCCDCDDABCDCCCEABCCABCEDC						
Matematik	B D BBbdeA e b c a							
Cevap Anahtarı	B	BCDEBBCCDABCACABCCBCCABBBAEBDCBDCDADADB						

ORJİNAL TG AYT 1				
DERSLERE GÖRE ANALİZ				
Edebiyat-Sosyal-1				
Türkçe	S	D	Y	B%
Metne Sözcük Yerleştirme	1	1	0	100
Parçadaki Cümlelerin İçerik ve Özellikleri	1	1	0	100
Paragrafa Yardımcı Düşünceler	4	4	0	100
Edebiyat	S	D	Y	B%
Edebi Sanatlar	1	1	0	100
Geleneksel Türk Tiyatrosu	1	0	0	0
Şiir	1	1	0	100
Geçmiş Dönemi Türk Edebiyatı	1	1	0	100
Aşık Edebiyatında Nazım Türleri	1	1	0	100
Divan Edebiyatında Şiir	1	1	0	100
Divan Edebiyatında Nazım Türleri	1	1	0	100
Tanzimat Dönemi Sanatçıları	1	0	0	0
Millî Mücadele Dönemi Edebiyatı ve Sanatçıları	1	0	1	0
Servetifunun Dönemi Sanatçıları	1	1	0	100
Cumhuriyet Dönemi'nde Tiyatro	2	1	0	50
Millî Edebiyat Dönemi'nde Roman	2	1	1	50
Cumhuriyet Dönemi'nde Şiir / Garip Akımı	2	2	0	100
Edebi Akımlar	1	1	0	100
Cumhuriyet Dönemi'nde Modernizmi ve Postmodernizmi Esas Alan Roman	1	0	0	0
Tarih-1	S	D	Y	B%
İslamiyet Yayılıyor	1	1	0	100
İnsanlığın Hafızası Tarih	1	1	0	100
Büyük Selçuklu Devleti'nin Yönetim ve Toplum Yapısı	1	1	0	100
İslam Dünyası Liderliği	1	0	1	0
Avrupa'da Değişim Çağı	1	1	0	100
İggallerin Başlaması ve Millî Mücadele'ye Hazırlık	1	0	0	0
I. Dünya Savaşı (1914-1918)	3	2	1	67
Siyasi Alandaki İnkılaplar	1	0	1	0
Coğrafya-1	S	D	Y	B%
Beşeri Sistemler	1	0	0	0
Ulaşım sisteminin gelişiminde etkili olan faktörleri açıkla.	1	1	0	100
Çevre ve Toplum	1	0	0	0
Doğal unsurların üretim, dağıtım ve tüketim süreçleri üzerindeki etkisi açısından değerlendirir.	1	0	1	0
Doğal kaynakların sürdürülebilir kullanımını geri dönüşüm stratejileri açısından değerlendirir.	1	1	0	100
Matematik	S	D	Y	B%
Matematik-2	S	D	Y	B%
Dört İşlem Yeteneği	1	0	0	0
Çarpanlara Ayırma	1	1	0	100
Asal Sayılar ve Aralarında Asal Sayılar	1	1	0	100
Kökü İfadeler	1	1	0	100
Polinomlarda Bölme İşlemi ve Bölme İşleminde Kalanı Bulma	1	0	0	0
Kartezyen Çarpım	1	0	0	0
Eşitsizlikler	1	0	0	0
Önemler ve Bileşik Önemler	1	1	0	100
Pascal Üçgeni ve Binom Açılımı	1	0	1	0
Logaritma Fonksiyonunun Özellikleri	2	0	1	0
Aritmetik Dizi	1	1	0	100
Parabolün Tepe Noktası	1	0	0	0
OLASILIK	1	0	0	0
Permutasyon	1	0	1	0
Fonksiyonlarda İşlemler	1	0	1	0
0/0 Belirsizliği	1	0	0	0
LİMİT VE SÜREKLİLİK	1	0	1	0
Türev Kuralları	1	0	0	0
Türevin Fiziksel Anlamı ve Türevin Geometrik Yorumu	1	1	0	100
Minimum-Maksimum Problemleri	1	0	0	0
Artanlık-Azalanlık-Ekstremum Noktalar	1	0	0	0
Integral Alma Kuralları	1	0	0	0
Integral ile Alan Hesabı	2	0	0	0
Değişken Değiştirme Yöntemiyle İntegral Alma	1	0	0	0
Trigonometrik Fonksiyonların Aralığı ve Sıralaması	1	0	1	0
Üçgenin Trigonometrik Bağlantıları	1	0	0	0
Yarı Açılış Formülleri	1	0	0	0
Trigonometrik Denklemler	1	0	0	0
Geometri	S	D	Y	B%
Geometrik Kavramlar ve Doğru Açılar	1	0	0	0
Paralelkenar	1	0	0	0
Dairede Çevre ve Alan	1	0	0	0
Çemberin Analitik İncelenmesi	2	0	0	0
ANALİTİK GEOMETRİ	3	0	0	0
Dönüşüm Geometrisi	1	0	0	0
Prizmalar	1	0	0	0

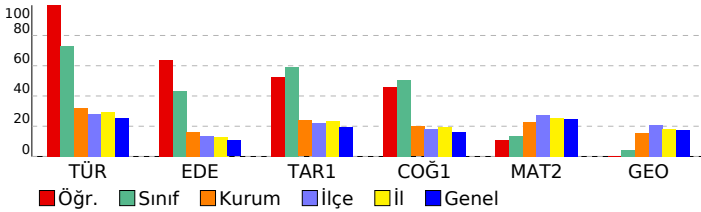

SONUÇ BELGESİ

ORIJİNAL TG AYT 1

MANİSA / YUNUSEMRE / KEP AKADEMİ

Öğrenci	Numara	Sınıf
HALİME KAYA	0	12E

Puan Türü	Puan	Genel Ortalama	Dereceler				
			Snf	Kurum	İlçe	İl	Genel
SÖZ	▼ 199,200	213,530	88	223	489	956	27070
SAY	▼ 157,565	244,390	88	382	812	1544	47142
EA	▼ 170,343	232,070	90	361	779	1498	45142
Katılımlar:			92	397	838	1612	49064

T.C.No ile eşleşen TYT bilgileriniz kullanılmıştır.

Ders	Soru	Doğru	Yanlış	Net	Başarı %	Sınıf Ort.	Kurum Ort.	Genel Ort.
<i>Türkçe</i>	40	18	20	13,00	33			
<i>Tarih-1</i>	5	2	2	1,50	30			
<i>Coğrafya-1</i>	5	2	2	1,50	30			
<i>Felsefe</i>	5	0	0	0,00	0			
<i>Din Kül. ve Ahl. Bil.</i>	5	2	1	1,75	35			
<i>TYT Sosyal</i>	20	6	5	4,75	24			
<i>Matematik-1</i>	30	0	3	-0,75	-3			
<i>Geometri</i>	10	2	0	2,00	20			
<i>TYT Matematik</i>	40	2	3	1,25	3			
<i>Fizik</i>	7	2	3	1,25	18			
<i>Kimya</i>	7	0	5	-1,25	-18			
<i>Biyoloji</i>	6	1	3	0,25	4			
<i>TYT Fen</i>	20	3	11	0,25	1			
Türkçe	6	4	2	3,50	58	▼ 4,40	▲ 1,91	▲ 1,51
Edebiyat	18	4	8	2,00	11	▼ 7,80	▼ 2,89	▲ 1,90
Tarih-1	10	5	4	4,00	40	▼ 5,93	▲ 2,38	▲ 1,98
Coğrafya-1	6	1	3	0,25	4	▼ 3,04	▼ 1,19	▼ 0,97
Edebiyat-Sosyal-1	40	14	17	9,75	24	▼ 21,18	▲ 8,37	▲ 6,37
Tarih-2	11	4	4	3,00	27	▲ 2,12	▲ 0,94	▲ 0,94
Coğrafya-2	11	4	5	2,75	25	▼ 2,95	▲ 1,37	▲ 1,43
Felsefe	6	2	2	1,50	25	▲ 0,91	▲ 0,43	▲ 0,49
Felsefe Grubu	6	1	2	0,50	8	▼ 0,94	▲ 0,43	▲ 0,48
Din Kül. ve Ahl. Bil.	6	3	2	2,50	42	▲ 1,05	▲ 0,62	▲ 0,65
Felsefe (Seçmeli)	6	0	0	0,00	0	◆ 0,00	◆ 0,00	◆ 0,00
Sosyal-2	40	14	15	10,25	26	▲ 7,97	▲ 3,80	▲ 3,99
Matematik-2	30	0	1	-0,25	-1	▼ 4,05	▼ 6,89	▼ 7,44
Geometri	10	0	1	-0,25	-3	▼ 0,40	▼ 1,57	▼ 1,78
Matematik	40	0	2	-0,50	-1	▼ 4,46	▼ 8,46	▼ 9,22
Fizik	14	2	1	1,75	13	▲ 0,03	▲ 1,72	▲ 1,68
Kimya	13	0	0	0,00	0	▲ -0,01	▼ 2,02	▼ 2,29
Biyoloji	13	2	2	1,50	12	▲ 0,10	▼ 3,48	▼ 3,56
Fen Bilimleri	40	4	3	3,25	8	▲ 0,12	▼ 7,23	▼ 7,53
Toplam:	280	61	76	42,00	15	▼ 81,24	▼ 81,68	▼ 84,64

Soru No 1234567890123456789012345678901234567890

Edebiyat-Sosyal-1 dcEAADBacaa aa b eCc A DeCEEAedac C ce

Cevap Anahtarı B BAEAADBECBEEECDBCCDDABCDCCCEABCCABCEDC

Sosyal-2 ECebBe C cBb A eAEdaddC b Db dDaEbBC

Cevap Anahtarı B ECDEBCEBCEBDDACAAEBEEBCDBDDDBEBDDDEABCEBEEEDBE

Matematik e a

Cevap Anahtarı B BCDEBCCDABACABCCBCCBABBBAEBDCDCDADADB

Fen Bilimleri E cA bcC A

Cevap Anahtarı B EAECBEDAACDDDECDDACBEABCECCDCCAECDDCCAEC

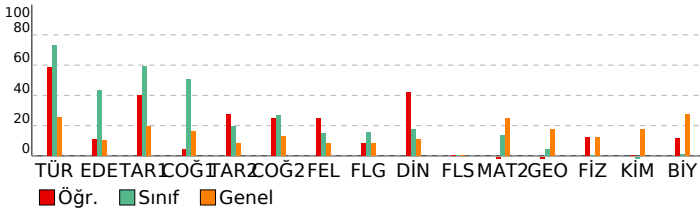

DERSLERE GÖRE ANALİZ

Edebiyat-Sosyal-1

Türkçe	S	D	Y	B%
Metne Sözcük Yerleştirme	1	0	1	0
Parçadaki Cümlelerin İçerik ve Özellikleri	1	0	1	0
Paragrafta Yardımcı Düşünceler	4	4	0	100
Edebiyat	S	D	Y	B%
Edebi Sanatlar	1	1	0	100
Geleneksel Türk Tiyatrosu	1	0	1	0
ŞİİR	1	1	0	100
Geçiş Dönemi Türk Edebiyatı	1	0	1	0
Aşık Edebiyatında Nazım Türleri	1	0	1	0
Divan Edebiyatında Şiir	1	0	1	0
Divan Edebiyatında Nazım Türleri	1	0	0	0
Tanzimat Dönemi Sanatçıları	1	0	0	0
Millî Mücadele Dönemi Edebiyatı ve Sanatçıları	1	0	0	0
Servetifunun Dönemi Sanatçıları	1	0	1	0
Cumhuriyet Dönemi'nde Tiyatro	2	0	1	0
Millî Edebiyat Dönemi'nde Roman	2	1	0	50
Cumhuriyet Dönemi'nde Şiir / Garip Akımı	2	1	1	50
Edebi Akımlar	1	0	1	0
Cumhuriyet Dönemi'nde Modernizmi ve Postmodernizmi Esas Alan Roman	1	0	0	0
Tarih-1	S	D	Y	B%
İslamiyet Yayılıyor	1	1	0	100
İnsanlığın Hafızası Tarih	1	1	0	100
Büyük Selçuklu Devleti'nin Yönetim ve Toplum Yapısı	1	1	0	100
İslam Dünyası Liderliği	1	1	0	100
Avrupa'da Değişim Çağı	1	0	1	0
İggallerin Başlaması ve Millî Mücadele'ye Hazırlık	1	0	0	0
I. Dünya Savaşı (1914-1918)	3	1	2	33
Siyasi Alandaki İnkılaplar	1	0	1	0
Coğrafya-1	S	D	Y	B%
Beşeri Sistemler	1	0	0	0
Ulaşım sisteminin gelişiminde etkili olan faktörleri açıklar.	1	0	1	0
Çevre ve Toplum	1	0	1	0
Türkiye'deki bölgesel kalkınma projelerini ekonomik, sosyal ve kültürel etkileri açısından değerlendirir.	1	0	1	0
Doğal unsurları üretim, dağıtım ve tüketim süreçleri üzerindeki etkisi açısından değerlendirir.	1	1	0	100
Doğal kaynakların sürdürülebilir kullanımını geri dönüşüm stratejileri açısından değerlendirir.	1	0	0	0

Sosyal-2

Tarih-2	S	D	Y	B%
İnsanlığın Hafızası Tarih	1	0	1	0
İslamiyet Yayılıyor	1	0	1	0
Büyük Selçuklu Devleti'nin Yönetim ve Toplum Yapısı	1	0	1	0
Türklerde Coğrafya ile Oluşan Yaşam Tarzı	1	1	0	100
Fetih ve Fatih	1	0	0	0
İhtilaller Çağı	1	1	0	100
Atatürk Dönemi İç Politikadaki Gelişmeler	1	1	0	100
İggallerin Başlaması ve Millî Mücadele'ye Hazırlık	1	0	0	0
I. Dünya Savaşı (1914-1918)	2	1	0	50
20. Yüzyıl Başlarında Osmanlı Devleti	1	0	1	0
Coğrafya-2	S	D	Y	B%
Türkiye'de uygulanan ekonomi politikalarını mekânsal etkileri açısından değerlendirir.	1	0	0	0
Şehirlerin küresel ve bölgesel etkilerini fonksiyonel açıdan yorumlar.	1	0	1	0
Ulaşım sisteminin gelişiminde etkili olan faktörleri açıklar.	2	0	2	0
Türk kültür bölgeleri ile ülkemiz arasındaki tarihi ve kültürel bağları açıklar.	2	2	0	100
Ülkeler ve bölgeler arasındaki ticaret ile ham madde, üretim ve pazar alanlarını ilişkilendirir.	1	0	1	0
Ortak doğal ve kültürel mirasa yönelik tehditleri açıklar.	1	0	1	0
Doğal Kaynak Kullanımının Çevresel Etkileri	2	2	0	100
Tarım-Ekonomi İlişkisi	1	0	0	0
Felsefe	S	D	Y	B%
Felsefenin ortaya çıkışı hazırlayan düşünce ortamını açıklar.	1	0	0	0
Düşünme ve akıl yürütmede dili doğru kullanmanın önemini açıklar.	1	0	0	0
Ahlak felsefesinin konusunu ve problemlerini açıklar.	1	0	1	0
Psikolojinin konusunu kavrar.	1	1	0	100
Psikolojinin Temel Süreçleri	1	0	0	0
Algıyı etkileyen etkenleri açıklar.	1	0	1	0
Bilim, Teknoloji ve Kitle İletişim Araçları	1	0	0	0
Felsefe Grubu	S	D	Y	B%
Sosyolojik araştırmalarda kullanılan yöntemleri tanıır.	1	0	0	0
Mantığın pratik yaşam açısından önemini fark eder.	1	0	1	0
Bilim, Teknoloji ve Kitle İletişim Araçları	1	0	0	0
Sembolik Mantığa Geçiş	1	1	0	100
Toplumsal Değişme ve Değişmeyi Etkileyen Faktörler	1	0	1	0
Önermeler Mantığı	1	0	0	0
Düşünme ve akıl yürütmede dili doğru kullanmanın önemini açıklar.	0	0	0	0
Din Kül. ve Ahl. Bil.	S	D	Y	B%
DİN VE İSLAM	1	0	1	0
Ahlaki Tutum ve Davranışlar	1	1	0	100
İslam Düşüncesinde İtikadi, Siyasi ve Fikhi Yorumlar	1	0	1	0
Kur'an'a Göre Hz. Muhammed	1	1	0	100
İnançla İlgili Meseleler	1	0	0	0
Güncel Dinî Meseleler	1	1	0	100
Felsefe (Seçmeli)	S	D	Y	B%
Düşünme ve akıl yürütmede dili doğru kullanmanın önemini açıklar.	1	0	0	0
Örnek felsefi metinlerden hareketle MÖ 6. yüzyıl-MS 2. yüzyıl filozoflarının felsefi görüşlerini analiz eder.	1	0	0	0
Davranışın oluşum sürecini fark eder.	1	0	0	0
Toplumsal konum, statü ve rol kavramları arasında ilişki kurar.	1	0	0	0
Kültürün öğelerini analiz eder.	1	0	0	0
Akıl ilkelerinin önemini değerlendirir.	1	0	0	0

Matematik

Matematik-2	S	D	Y	B%
Dört İşlem Yeteneği	1	0	0	0
Çarpanlara Ayırma	1	0	0	0
Asal Sayılar ve Aralarında Asal Sayılar	1	0	0	0
Kökü ifadeler	1	0	0	0
Polinomlarda Bölme işlemi ve Bölme İşleminde Kalanı Bulma	1	0	0	0
Kartezyen Çarpım	1	0	0	0
Eşitsizlikler	1	0	0	0
Önermeler ve Bileşik Önermeler	1	0	0	0
Pascal Üçgeni ve Binom Açılımı	1	0	0	0
Logaritma Fonksiyonunun Özellikleri	2	0	0	0
Aritmetik Dizi	1	0	0	0
Parabolün Tepe Noktası	1	0	0	0
OLASILIK	1	0	0	0
Permutasyon	1	0	0	0
Fonksiyonlarda İşlemler	1	0	0	0
0/0 Belirsizliği	1	0	0	0

SONUÇ BELGESİ							
MANİSA / YUNUSEMRE / KEP AKADEMİ							
Öğrenci			Numara		Sınıf		
HAVVA SENAY TURHAN			0		12E		
Puan Türü	Puan	Genel Ortalama	Dereceler				
			Snf	Kurum	İlçe	İl	Genel
SÖZ	▲ 275,315	213,530	28	43	98	211	5679
SAY	▼ 229,433	244,390	9	157	400	744	23058
EA	▲ 305,228	232,070	9	33	100	153	4046
Katılımlar:			92	397	838	1612	49064

T.C.No ile eşleşen TYT bilgileriniz kullanılmıştır.

Ders	Soru	Doğru	Yanlış	Net	Başarı %	Sınıf Ort.	Kurum Ort.	Genel Ort.
Türkçe	40	31	9	28,75	72			
Tarih-1	5	4	1	3,75	75			
Coğrafya-1	5	4	1	3,75	75			
Felsefe	5	4	0	4,00	80			
Din Kült. ve Ahl. Bil.	5	5	0	5,00	100			
TYT Sosyal	20	17	2	16,50	83			
Matematik-1	30	19	0	19,00	63			
Geometri	10	1	2	0,50	5			
TYT Matematik	40	20	2	19,50	49			
Fizik	7	2	2	1,50	21			
Kimya	7	0	0	0,00	0			
Biyoloji	6	0	2	-0,50	-8			
TYT Fen	20	2	4	1,00	5			
Türkçe	6	5	1	4,75	79	▲ 4,40	▲ 1,91	▲ 1,51
Edebiyat	18	14	2	13,50	75	▲ 7,80	▲ 2,89	▲ 1,90
Tarih-1	10	8	2	7,50	75	▲ 5,93	▲ 2,38	▲ 1,98
Coğrafya-1	6	2	2	1,50	25	▼ 3,04	▲ 1,19	▲ 0,97
Edebiyat-Sosyal-1	40	29	7	27,25	68	▲ 21,18	▲ 8,37	▲ 6,37
Matematik-2	30	9	4	8,00	27	▲ 4,05	▲ 6,89	▲ 7,44
Geometri	10	0	0	0,00	0	▼ 0,40	▼ 1,57	▼ 1,78
Matematik	40	9	4	8,00	20	▲ 4,46	▼ 8,46	▼ 9,22
Toplam:	280	108	28	101,00	36	▲ 81,24	▲ 81,68	▲ 84,64
Soru No	1234567890123456789012345678901234567890							
Edebiyat-Sosyal-1	BAEAAcBCEa ECDBCCDC DABDCdEEABCbA aE b							
Cevap Anahtarı	B BAEAADBECBEECDBCCDDABCDCEEABCCBCEDC							
Matematik	a EBB CDA A C cdB b							
Cevap Anahtarı	B BCDEBBCCDABCACABCCBCCABBBAAEBDCBDCDADDB							

ORJİNAL TG AYT 1				
DERSLERE GÖRE ANALİZ				
Edebiyat-Sosyal-1				
Türkçe	S	D	Y	B%
Metne Sözcük Yerleştirme	1	1	0	100
Parçadaki Cümlelerin İçerik ve Özellikleri	1	1	0	100
Paragrafta Yardımcı Düşünceler	4	3	1	75
Edebiyat				
S	D	Y	B%	
Edebi Sanatlar	1	1	0	100
Geleneksel Türk Tiyatrosu	1	0	1	0
Şiir	1	1	0	100
Geçiş Dönemi Türk Edebiyatı	1	1	0	100
Aşık Edebiyatında Nazım Türleri	1	0	1	0
Divan Edebiyatında Şiir	1	1	0	100
Divan Edebiyatında Nazım Türleri	1	1	0	100
Tanzimat Dönemi Sanatçıları	1	0	0	0
Millî Mücadele Dönemi Edebiyatı ve Sanatçıları	1	1	0	100
Servetifunun Dönemi Sanatçıları	1	1	0	100
Cumhuriyet Dönemi'nde Tiyatro	2	2	0	100
Millî Edebiyat Dönemi'nde Roman	2	2	0	100
Cumhuriyet Dönemi'nde Şiir / Garip Akımı	2	1	0	50
Edebi Akımlar	1	1	0	100
Cumhuriyet Dönemi'nde Modernizmi ve Postmodernizmi Esas Alan Roman	1	1	0	100
Tarih-1				
S	D	Y	B%	
İslamiyet Yayılıyor	1	1	0	100
İnsanlığın Hafızası Tarih	1	0	1	0
Büyük Selçuklu Devleti'nin Yönetim ve Toplum Yapısı	1	1	0	100
İslam Dünyası Liderliği	1	1	0	100
Avrupa'da Değişim Çağı	1	1	0	100
İggallerin Başlaması ve Millî Mücadele'ye Hazırlık	1	1	0	100
I. Dünya Savaşı (1914-1918)	3	3	0	100
Siyasi Alandaki İnkılaplar	1	0	1	0
Coğrafya-1				
S	D	Y	B%	
Beşeri Sistemler	1	0	0	0
Ulaşım sisteminin gelişiminde etkili olan faktörleri açıkla.	1	1	0	100
Çevre ve Toplum	1	0	0	0
Türkiye'deki bölgesel kalkınma projelerini ekonomik, sosyal ve kültürel etkileri açısından değerlendirir.	1	0	1	0
Doğal unsurları üretim, dağıtım ve tüketim süreçleri üzerindeki etkisini açısından değerlendirir.	1	0	1	0
Doğal kaynakların sürdürülebilir kullanımını geri dönüşüm stratejileri açısından değerlendirir.	1	1	0	100
Matematik				
Matematik-2				
S	D	Y	B%	
Dört İşlem Yeteneği	1	1	0	100
Çarpanlara Ayırma	1	1	0	100
Asal Sayılar ve Aralarında Asal Sayılar	1	1	0	100
Kökü İfadeler	1	0	1	0
Polinomlarda Bölme İşlemi ve Bölme İşleminde Kalanı Bulma	1	0	0	0
Kartezyen Çarpım	1	0	0	0
Eşitsizlikler	1	0	0	0
Önemler ve Bileşik Önemler	1	0	0	0
Pascal Üçgeni ve Binom Açılımı	1	0	0	0
Logaritma Fonksiyonunun Özellikleri	2	1	0	50
Aritmetik Dizi	1	1	0	100
Parabolün Tepe Noktası	1	0	0	0
OLASILIK	1	1	0	100
Permütasyon	1	1	0	100
Fonksiyonlarda İşlemler	1	0	0	0
0/0 Belirsizliği	1	0	0	0
LİMİT VE SÜREKLİLİK	1	0	0	0
Türev Kuralları	1	0	0	0
Türevin Fiziksel Anlamı ve Türevin Geometrik Yorumu	1	0	0	0
Minimum-Maksimum Problemleri	1	1	0	100
Artanlık-Azalanlık-Ekstremum Noktalar	1	0	0	0
Integral Alma Kuralları	1	0	0	0
Integral ile Alan Hesabı	2	0	0	0
Değişken Değiştirme Yöntemiyle İntegral Alma	1	0	0	0
Trigonometrik Fonksiyonların Aralığı ve Sıralaması	1	0	1	0
Üçgenin Trigonometrik Bağlantıları	1	0	1	0
Yarı Açılı Formülleri	1	0	1	0
Trigonometrik Denklemler	1	1	0	100
Geometri				
S	D	Y	B%	
Geometrik Kavramlar ve Doğru Açılar	1	0	0	0
Paralelkenar	1	0	0	0
Dairede Çevre ve Alan	1	0	0	0
Çemberin Analitik İncelenmesi	2	0	0	0
ANALİTİK GEOMETRİ	3	0	0	0
Dönüşüm Geometrisi	1	0	0	0
Prizmalar	1	0	0	0

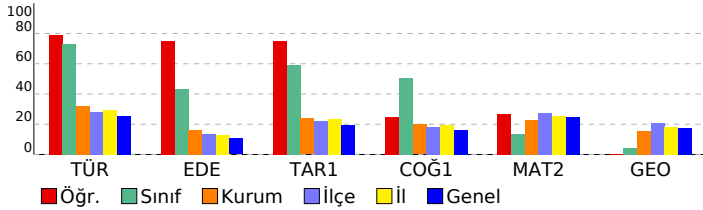

SONUÇ BELGESİ							
MANİSA / YUNUSEMRE / KEP AKADEMİ							
Öğrenci			Numara		Sınıf		
HAYRUNİSA TEKİN			0		12E		
Puan Türü	Puan	Genel Ortalama	Dereceler				
			Snf	Kurum	İlçe	İl	Genel
SÖZ	▲ 319,825	213,530	8	12	27	52	1750
SAY	▼ 197,655	244,390	46	260	624	1135	33434
EA	▲ 272,265	232,070	31	87	233	380	10312
Katılımlar:			92	397	838	1612	49064

T.C.No ile eşleşen TYT bilgileriniz kullanılmıştır.

Ders	Soru	Doğru	Yanlış	Net	Başarı %	Sınıf Ort.	Kurum Ort.	Genel Ort.
Türkçe	40	35	4	34,00	85			
Tarih-1	5	4	1	3,75	75			
Coğrafya-1	5	4	1	3,75	75			
Felsefe	5	4	1	3,75	75			
Din Kül. ve Ahl. Bil.	5	3	1	2,75	55			
TYT Sosyal	20	15	4	14,00	70			
Matematik-1	30	3	2	2,50	8			
Geometri	10	0	0	0,00	0			
TYT Matematik	40	3	2	2,50	6			
Fizik	7	1	2	0,50	7			
Kimya	7	2	0	2,00	29			
Biyoloji	6	2	2	1,50	25			
TYT Fen	20	5	4	4,00	20			
Türkçe	6	5	1	4,75	79	▲ 4,40	▲ 1,91	▲ 1,51
Edebiyat	18	13	3	12,25	68	▲ 7,80	▲ 2,89	▲ 1,90
Tarih-1	10	8	2	7,50	75	▲ 5,93	▲ 2,38	▲ 1,98
Coğrafya-1	6	3	3	2,25	38	▼ 3,04	▲ 1,19	▲ 0,97
Edebiyat-Sosyal-1	40	29	9	26,75	67	▲ 21,18	▲ 8,37	▲ 6,37
Tarih-2	11	8	2	7,50	68	▲ 2,12	▲ 0,94	▲ 0,94
Coğrafya-2	11	11	0	11,00	100	▲ 2,95	▲ 1,37	▲ 1,43
Felsefe	6	1	0	1,00	17	▲ 0,91	▲ 0,43	▲ 0,49
Felsefe Grubu	6	0	0	0,00	0	▼ 0,94	▼ 0,43	▼ 0,48
Din Kül. ve Ahl. Bil.	6	0	0	0,00	0	▼ 1,05	▼ 0,62	▼ 0,65
Felsefe (Seçmeli)	6	0	0	0,00	0	◆ 0,00	◆ 0,00	◆ 0,00
Sosyal-2	40	20	2	19,50	49	▲ 7,97	▲ 3,80	▲ 3,99
Matematik-2	30	2	1	1,75	6	▼ 4,05	▼ 6,89	▼ 7,44
Geometri	10	0	0	0,00	0	▼ 0,40	▼ 1,57	▼ 1,78
Matematik	40	2	1	1,75	4	▼ 4,46	▼ 8,46	▼ 9,22
Toplam:	280	109	26	102,50	37	▲ 81,24	▲ 81,68	▲ 84,64
Soru No	1234567890123456789012345678901234567890							
Edebiyat-Sosyal-1	bBADEACBBEECEBaaDcb CBA dCADCCeBbCeAaeCE							
Cevap Anahtarı	A ABADACBBEECEBEdDCCBADECADCCCECBADCCCE							
Sosyal-2	bc EECBbCEBCDAABEBEBEDA B							
Cevap Anahtarı	A ECDEECBCCBECDAABEBEBEDADBBDBCDDBEAEDBECEBEEBD							
Matematik	E B c							
Cevap Anahtarı	A EBBCCADCCABADCBACCBACBAEBBDBBCCDDADCBAD							

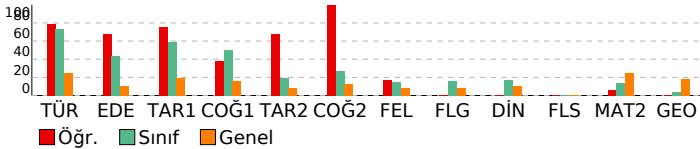

ORJİNAL TG AYT 1			
DERSLERE GÖRE ANALİZ			
Edebiyat-Sosyal-1	Türkçe	S	D Y B%
	Metne Sözcük Yerleştirme	1	0 1 0
	Parçadaki Cümlelerin İçerik ve Özellikleri	1	1 0 100
	Paragrafta Yardımcı Düşünceler	4	4 0 100
	Edebiyat	S	D Y B%
	Edebi Sanatlar	1	1 0 100
	Genel Türk Tiyatrosu	1	1 0 100
	Şiir	1	1 0 100
	Geçmiş Dönemi Türk Edebiyatı	1	1 0 100
	Aşık Edebiyatında Nazım Türleri	1	1 0 100
	Divan Edebiyatında Şiir	1	1 0 100
	Divan Edebiyatında Nazım Türleri	1	1 0 100
	Tanzimat Dönemi Sanatçıları	1	1 0 100
	Millî Mücadele Dönemi Edebiyatı ve Sanatçıları	1	0 1 0
	Servetifunun Dönemi Sanatçıları	1	0 1 0
	Cumhuriyet Dönemi'nde Tiyatro	2	2 0 100
	Millî Edebiyat Dönemi'nde Roman	2	2 0 100
	Cumhuriyet Dönemi'nde Şiir / Garip Akımı	2	1 0 50
	Edebi Akımlar	1	0 0 0
	Cumhuriyet Dönemi'nde Modernizmi ve Postmodernizmi Esas Alan Roman	1	0 0 0
	Tarih-1	S	D Y B%
	İslamiyet Yayılıyor	1	0 1 0
	İnsanlığın Hafızası Tarih	1	1 0 100
	Büyük Selçuklu Devleti'nin Yönetim ve Toplum Yapısı	1	1 0 100
	İslam Dünyası Liderliği	1	1 0 100
	Avrupa'da Değişim Çağı	1	1 0 100
	İggallerin Başlaması ve Millî Mücadele'ye Hazırlık	1	1 0 100
	I. Dünya Savaşı (1914-1918)	3	3 0 100
	Siyasi Alandaki İnkılaplar	1	0 1 0
	Coğrafya-1	S	D Y B%
	Beşeri Sistemler	1	0 1 0
	Ulaşım sisteminin gelişiminde etkili olan faktörleri açıkla.	1	1 0 100
	Cevre ve Toplum	1	0 1 0
	Türkiye'deki bölgesel kalkınma projelerini ekonomik, sosyal ve kültürel etkileri açısından değerlendirir.	1	0 1 0
	Doğal unsurları üretim, dağıtım ve tüketim süreçleri üzerindeki etkisini açısından değerlendirir.	1	1 0 100
	Doğal kaynakların sürdürülebilir kullanımını geri dönüşüm stratejileri açısından değerlendirir.	1	1 0 100
	Sosyal-2	S	D Y B%
	Tarih-2	S	D Y B%
	İnsanlığın Hafızası Tarih	1	0 1 0
	İslamiyet Yayılıyor	1	1 0 100
	Büyük Selçuklu Devleti'nin Yönetim ve Toplum Yapısı	1	0 0 0
	Türklerde Coğrafya ile Oluşan Yaşam Tarzı	1	1 0 100
	Feth ve Fatih	1	1 0 100
	İhtilaller Çağı	1	1 0 100
	Atatürk Dönemi İç Politikadaki Gelişmeler	1	1 0 100
	İggallerin Başlaması ve Millî Mücadele'ye Hazırlık	1	1 0 0
	I. Dünya Savaşı (1914-1918)	2	2 0 100
	20. Yüzyıl Başlarında Osmanlı Devleti	1	1 0 100
	Coğrafya-2	S	D Y B%
	Türkiye'de uygulanan ekonomi politikalarını mekânsal etkileri açısından değerlendirir.	1	1 0 100
	Şehirlerin küresel ve bölgesel etkilerini fonksiyonel açıdan yorumlar.	1	1 0 100
	Ulaşım sisteminin gelişiminde etkili olan faktörleri açıkla.	2	2 0 100
	Türk kültür bölgeleri ile ilkömiz arasındaki tarihi ve kültürel bağları açıkla.	2	2 0 100
	Ülkeler ve bölgeler arasındaki ticaret ile ham madde, üretim ve pazar alanlarını ilişkilendirir.	1	1 0 100
	Ortak doğal ve kültürel mirasa yönelik tehditleri açıkla.	1	1 0 100
	Doğal Kaynak Kullanımının Çevresel Etkileri	2	2 0 100
	Tarım-Ekonomi ilişkisi	1	1 0 100
	Felsefe	S	D Y B%
	Felsefenin ortaya çıkışını hazırlayan düşünce ortamını açıkla.	1	0 0 0
	Düşünme ve akıl yürütmede dili doğru kullanmanın önemini açıkla.	1	0 0 0
	Ahlak felsefesinin konusunu ve problemlerini açıkla.	1	1 0 100
	Psikolojinin konusunu kavrar.	1	0 0 0
	Psikolojinin Temel Süreçleri	1	0 0 0
	Algıyı etkileyen etkenleri açıkla.	1	0 0 0
	Felsefe Grubu	S	D Y B%
	Sosyolojik araştırmalarda kullanılan yöntemleri tanı.	1	0 0 0
	Manlığın pratik yaşam açısından önemini fark eder.	1	0 0 0
	Bilim, Teknoloji ve Kitle İletişim Araçları	1	0 0 0
	Sembolik Mantığa Geçiş	1	0 0 0
	Toplumsal Değişme ve Değişmeyi Etkileyen Faktörler	1	0 0 0
	Önemler Mantığı	1	0 0 0
	Din Kül. ve Ahl. Bil.	S	D Y B%
	DİN VE İSLAM	1	0 0 0
	Ahlaki Tutum ve Davranışlar	1	0 0 0
	İslam Düşüncesinde İtikadi, Siyasi ve Fikhi Yorumlar	1	0 0 0
	Kur'an'a Göre Hz. Muhammed	1	0 0 0
	İnançla İlgili Meseleler	1	0 0 0
	Güncel Dinî Meseleler	1	0 0 0
	Felsefe (Seçmeli)	S	D Y B%
	Düşünme ve akıl yürütmede dili doğru kullanmanın önemini açıkla.	1	0 0 0
	Örnek felsefi metinlerden hareketle MÖ 6. yüzyıl-MS 2. yüzyıl filozoflarının felsefi görüşlerini analiz eder.	1	0 0 0
	Davranışın oluşum sürecini fark eder.	1	0 0 0
	Toplumsal konum, statü ve rol kavramları arasında ilişki kurar.	1	0 0 0
	Kültürün öğelerini analiz eder.	1	0 0 0
	Akıl ikelerinin önemini değerlendirir.	1	0 0 0
	Matematik	S	D Y B%
	Matematik-2	S	D Y B%
	Dört İşlem Yeteneği	1	1 0 100
	Çarpımlara Ayırma	1	0 0 0
	Asal Sayılar ve Aralarında Asal Sayılar	1	1 0 100
	Kökü ifadeler	1	0 0 0
	Polinomlarda Bölme İşlemi ve Bölme İşleminde Kalanı Bulma	1	0 0 0
	Kartezyen Çarpım	1	0 0 0
	Eşitsizlikler	1	0 0 0
	Önemler ve Bileşik Önemler	1	0 0 0
	Pascal Üçgeni ve Binom Açılımı	1	0 0 0
	Logaritma Fonksiyonunun Özellikleri	2	0 0 0
	Aritmetik Dizi	1	0 0 0
	Parabolün Tepe Noktası	1	0 0 0
	OLASILIK	1	0 0 0
	Permutasyon	1	0 1 0
	Fonksiyonlarda İşlemler	1	0 0 0
	0/0 Belirsizliği	1	0 0 0
	LİMİT VE SÜREKLİLİK	1	0 0 0
	Türev Kuralları	1	0 0 0

SONUÇ BELGESİ							
MANİSA / YUNUSEMRE / KEP AKADEMİ							
Öğrenci			Numara		Sınıf		
HİLAL ÇOBANOĞLU			0		12E		
Puan Türü	Puan	Genel Ortalama	Dereceler				
			Snf	Kurum	İlçe	İl	Genel
SÖZ	▲ 276,563	213,530	26	40	93	203	5525
SAY	▼ 178,720	244,390	70	328	730	1354	42217
EA	▲ 235,638	232,070	61	175	421	755	21802
Katılımlar:			92	397	838	1612	49064

T.C.No ile eşleşen TYT bilgileriniz kullanılmıştır.

Ders	Soru	Doğru	Yanlış	Net	Başarı %	Sınıf Ort.	Kurum Ort.	Genel Ort.
Türkçe	40	28	12	25,00	63			
Tarih-1	5	4	1	3,75	75			
Coğrafya-1	5	4	1	3,75	75			
Felsefe	5	2	2	1,50	30			
Din Kül. ve Ahl. Bil.	5	4	1	3,75	75			
TYT Sosyal	20	14	5	12,75	64			
Matematik-1	30	4	7	2,25	8			
Geometri	10	0	2	-0,50	-5			
TYT Matematik	40	4	9	1,75	4			
Fizik	7	0	0	0,00	0			
Kimya	7	0	0	0,00	0			
Biyoloji	6	0	0	0,00	0			
TYT Fen	20	0	0	0,00	0			
Türkçe	6	5	1	4,75	79	▲ 4,40	▲ 1,91	▲ 1,51
Edebiyat	18	8	8	6,00	33	▼ 7,80	▲ 2,89	▲ 1,90
Tarih-1	10	8	1	7,75	78	▲ 5,93	▲ 2,38	▲ 1,98
Coğrafya-1	6	3	2	2,50	42	▼ 3,04	▲ 1,19	▲ 0,97
Edebiyat-Sosyal-1	40	24	12	21,00	53	▼ 21,18	▲ 8,37	▲ 6,37
Tarih-2	11	6	4	5,00	45	▲ 2,12	▲ 0,94	▲ 0,94
Coğrafya-2	11	6	2	5,50	50	▲ 2,95	▲ 1,37	▲ 1,43
Felsefe	6	3	1	2,75	46	▲ 0,91	▲ 0,43	▲ 0,49
Felsefe Grubu	6	2	1	1,75	29	▲ 0,94	▲ 0,43	▲ 0,48
Din Kül. ve Ahl. Bil.	6	2	2	1,50	25	▲ 1,05	▲ 0,62	▲ 0,65
Felsefe (Seçmeli)	6	0	0	0,00	0	◆ 0,00	◆ 0,00	◆ 0,00
Sosyal-2	40	19	10	16,50	41	▲ 7,97	▲ 3,80	▲ 3,99
Matematik-2	30	3	5	1,75	6	▼ 4,05	▼ 6,89	▼ 7,44
Geometri	10	0	1	-0,25	-3	▼ 0,40	▼ 1,57	▼ 1,78
Matematik	40	3	6	1,50	4	▼ 4,46	▼ 8,46	▼ 9,22
Toplam:	280	92	54	78,50	28	▼ 81,24	▼ 81,68	▼ 84,64
Soru No	1234567890123456789012345678901234567890							
Edebiyat-Sosyal-1	BAbAADBEbdeEbCa bCDab eBC CCEEABCdCCCE C							
Cevap Anahtarı	B BAEAADBECEBDECCDCCDDABCCCEEABCCABCEDC							
Sosyal-2	ECcEcCEdb EeDDACd E EBC a DD b D EdBe							
Cevap Anahtarı	B ECDEBCEBCEBDDACAABEEBCEBDCBDDDBEBDDABCEBEDEB							
Matematik	Ecc D b e c B d							
Cevap Anahtarı	B BCDEBBCCDABACABCCBCCABBBAEBDCBDCDADADB							

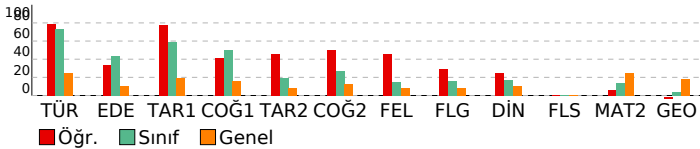

ORJİNAL TG AYT 1			
DERSLERE GÖRE ANALİZ			
Edebiyat-Sosyal-1	Türkçe	S	D Y B%
	Metne Sözcük Yerleştirme	1	1 0 100
	Parçadaki Cümlelerin İçerik ve Özellikleri	1	1 0 100
	Paragrafta Yardımcı Düşünceler	4	3 1 75
	Edebiyat	S	D Y B%
	Edebi Sanatlar	1	0 1 0
	Geleneksel Türk Tiyatrosu	1	0 1 0
	Şiir	1	1 0 100
	Geçiş Dönemi Türk Edebiyatı	1	1 0 100
	Aşık Edebiyatında Nazım Türleri	1	1 0 100
	Divan Edebiyatında Şiir	1	1 0 100
	Divan Edebiyatında Nazım Türleri	1	0 0 0
	Tanzimat Dönemi Sanatçıları	1	1 0 100
	Millî Mücadele Dönemi Edebiyatı ve Sanatçıları	1	0 1 0
	Servetifunun Dönemi Sanatçıları	1	0 1 0
	Cumhuriyet Dönemi'nde Tiyatro	2	2 0 100
	Millî Edebiyat Dönemi'nde Roman	2	1 1 50
	Cumhuriyet Dönemi'nde Şiir / Garip Akımı	2	0 2 0
	Edebi Akımlar	1	0 1 0
	Cumhuriyet Dönemi'nde Modernizmi ve Postmodernizmi Esas Alan Roman	1	0 0 0
	Tarih-1	S	D Y B%
	İslamiyet Yayılıyor	1	1 0 100
	İnsanlığın Hafızası Tarih	1	1 0 100
	Büyük Selçuklu Devleti'nin Yönetim ve Toplum Yapısı	1	1 0 100
	İslam Dünyası Liderliği	1	0 0 0
	Avrupa'da Değişim Çağı	1	1 0 100
	İggallerin Başlaması ve Millî Mücadele'ye Hazırlık	1	1 0 100
	I. Dünya Savaşı (1914-1918)	3	3 0 100
	Siyasi Alandaki İnkılaplar	1	0 1 0
	Coğrafya-1	S	D Y B%
	Beşeri Sistemler	1	0 1 0
	Ulaşım sisteminin gelişiminde etkili olan faktörleri açıkla.	1	0 1 0
	Cevre ve Toplum	1	0 0 0
	Türkiye'deki bölgesel kalkınma projelerini ekonomik, sosyal ve kültürel etkileri açısından değerlendirir.	1	1 0 100
	Doğal unsurları üretim, dağıtım ve tüketim süreçleri üzerindeki etkisini açısından değerlendirir.	1	1 0 100
	Doğal kaynakların sürdürülebilir kullanımını geri dönüşüm stratejileri açısından değerlendirir.	1	1 0 100
	Sosyal-2	S	D Y B%
	Tarih-2	S	D Y B%
	İnsanlığın Hafızası Tarih	1	1 0 100
	İslamiyet Yayılıyor	1	1 0 100
	Büyük Selçuklu Devleti'nin Yönetim ve Toplum Yapısı	1	0 1 0
	Türklerde Coğrafya ile Oluşan Yaşam Tarzı	1	1 0 100
	Feth ve Fatih	1	1 0 100
	İhtilaller Çağı	1	1 0 100
	Atatürk Dönemi İç Politikadaki Gelişmeler	1	0 1 0
	İggallerin Başlaması ve Millî Mücadele'ye Hazırlık	1	0 0 0
	I. Dünya Savaşı (1914-1918)	2	0 2 0
	20. Yüzyıl Başlarında Osmanlı Devleti	1	1 0 100
	Coğrafya-2	S	D Y B%
	Türkiye'de uygulanan ekonomi politikalarını mekânsal etkileri açısından değerlendirir.	1	1 0 100
	Şehirlerin küresel ve bölgesel etkilerini fonksiyonel açıdan yorumlar.	1	1 0 100
	Ulaşım sisteminin gelişiminde etkili olan faktörleri açıkla.	2	1 1 50
	Türk kültür bölgeleri ile ilkömür arasındaki tarihi ve kültürel bağları açıkla.	2	1 1 50
	Ülkeler ve bölgeler arasındaki ticaret ile ham madde, üretim ve pazar alanlarını ilişkilendirir.	1	0 0 0
	Ortak doğal ve kültürel mirasa yönelik tehditleri açıkla.	1	0 0 0
	Doğal Kaynak Kullanımının Çevresel Etkileri	2	1 0 50
	Tarım-Ekonomi ilişkisi	1	1 0 100
	Felsefe	S	D Y B%
	Felsefenin ortaya çıkışı hazırlayan düşünce ortamını açıkla.	1	0 0 0
	Düşünme ve akıl yürütmede dili doğru kullanmanın önemi açıkla.	1	0 0 0
	Ahlak felsefesinin konusunu ve problemlerini açıkla.	1	1 0 100
	Psikolojinin konusunu kavrar.	1	1 0 100
	Psikolojinin Temel Süreçleri	1	0 0 0
	Algıyı etkileyen etkenleri açıkla.	1	0 1 0
	Bilim, Teknoloji ve Kitle İletişim Araçları	1	0 0 0
	Felsefe Grubu	S	D Y B%
	Sosyolojik araştırmalarda kullanılan yöntemleri tanı.	1	0 0 0
	Mantığın pratik yaşam açısından önemi fark eder.	1	1 0 100
	Bilim, Teknoloji ve Kitle İletişim Araçları	1	0 0 0
	Sembolik Mantığa Geçiş	1	1 0 100
	Toplumsal Değişme ve Değişmeyi Etkileyen Faktörler	1	0 0 0
	Önemler Mantığı	1	0 1 0
	Düşünme ve akıl yürütmede dili doğru kullanmanın önemi açıkla.	1	0 0 0
	Din Kül. ve Ahl. Bil.	S	D Y B%
	DİN VE İSLAM	1	0 1 0
	Ahlaki Tutum ve Davranışlar	1	1 0 100
	İslam Düşüncesinde İtikadi, Siyasi ve Fikhi Yorumlar	1	0 0 0
	Kur'an'a Göre Hz. Muhammed	1	1 0 100
	İnançla İlgili Meseleler	1	0 0 0
	Güncel Dini Meseleler	1	0 1 0
	Felsefe (Seçmeli)	S	D Y B%
	Düşünme ve akıl yürütmede dili doğru kullanmanın önemi açıkla.	1	0 0 0
	Örnek felsefi metinlerden hareketle MÖ 6. yüzyıl-MS 2. yüzyıl filozoflarının felsefi görüşlerini analiz eder.	1	0 0 0
	Davranışın oluşum sürecini fark eder.	1	0 0 0
	Toplumsal konum, statü ve rol kavramları arasında ilişki kurar.	1	0 0 0
	Kültürün öğelerini analiz eder.	1	0 0 0
	Akıl ikelerinin önemi değerlendirir.	1	0 0 0
	Matematik	S	D Y B%
	Matematik-2	S	D Y B%
	Dört İşlem Yeteneği	1	1 0 100
	Çarpımlara Ayırma	1	0 1 0
	Asal Sayılar ve Aralarında Asal Sayılar	1	0 1 0
	Kökü ifadeler	1	0 0 0
	Polinomlarda Bölme işlemi ve Bölme İşleminde Kalanı Bulma	1	0 0 0
	Kartezyen Çarpım	1	0 1 0
	Eğitsizlikler	1	0 0 0
	Önemler ve Bileşik Önemler	1	0 0 0
	Pascal Üçgeni ve Binom Açılımı	1	0 0 0
	Logaritma Fonksiyonunun Özellikleri	2	0 0 0
	Aritmetik Dizi	1	0 0 0
	Parabolün Tepe Noktası	1	0 0 0
	OLASILIK	1	0 1 0
	Permutasyon	1	1 0 100
	Fonksiyonlarda İşlemler	1	0 0 0
	0/0 Belirsizliği	1	0 0 0

SONUÇ BELGESİ

ORIJİNAL TG AYT 1

MANİSA / YUNUSEMRE / KEP AKADEMİ

Öğrenci	Numara	Sınıf
İDİL YEGÜL	0	12E

Puan Türü	Puan	Genel Ortalama	Dereceler				
			Snf	Kurum	İlçe	İl	Genel
SÖZ	▲ 344,775	213,530	2	3	9	19	727
SAY	▲ 278,775	244,390	2	92	261	455	13775
EA	▲ 341,110	232,070	5	12	33	43	956
Katılımlar:			92	397	838	1612	49064

İsminiz ile eşleşen TYT bilgileriniz kullanılmıştır.

Ders	Soru	Doğru	Yanlış	Net	Başarı %	Sınıf Ort.	Kurum Ort.	Genel Ort.
<i>Türkçe</i>	40	37	2	36,50	91			
<i>Tarih-1</i>	5	5	0	5,00	100			
<i>Coğrafya-1</i>	5	5	0	5,00	100			
<i>Felsefe</i>	5	4	1	3,75	75			
<i>Din Kül. ve Ahl. Bil.</i>	5	4	1	3,75	75			
<i>TYT Sosyal</i>	20	18	2	17,50	88			
<i>Matematik-1</i>	30	22	3	21,25	71			
<i>Geometri</i>	10	3	1	2,75	28			
<i>TYT Matematik</i>	40	25	4	24,00	60			
<i>Fizik</i>	7	2	4	1,00	14			
<i>Kimya</i>	7	4	2	3,50	50			
<i>Biyoloji</i>	6	2	4	1,00	17			
<i>TYT Fen</i>	20	8	10	5,50	28			
Türkçe	6	5	1	4,75	79	▲ 4,40	▲ 1,91	▲ 1,51
Edebiyat	18	10	8	8,00	44	▲ 7,80	▲ 2,89	▲ 1,90
Tarih-1	10	8	2	7,50	75	▲ 5,93	▲ 2,38	▲ 1,98
Coğrafya-1	6	6	0	6,00	100	▲ 3,04	▲ 1,19	▲ 0,97
Edebiyat-Sosyal-1	40	29	11	26,25	66	▲ 21,18	▲ 8,37	▲ 6,37
Tarih-2	11	6	2	5,50	50	▲ 2,12	▲ 0,94	▲ 0,94
Coğrafya-2	11	8	0	8,00	73	▲ 2,95	▲ 1,37	▲ 1,43
Felsefe	6	1	0	1,00	17	▲ 0,91	▲ 0,43	▲ 0,49
Felsefe Grubu	6	1	0	1,00	17	▲ 0,94	▲ 0,43	▲ 0,48
Din Kül. ve Ahl. Bil.	6	2	1	1,75	29	▲ 1,05	▲ 0,62	▲ 0,65
Felsefe (Seçmeli)	6	0	0	0,00	0	◆ 0,00	◆ 0,00	◆ 0,00
Sosyal-2	40	18	3	17,25	43	▲ 7,97	▲ 3,80	▲ 3,99
Matematik-2	30	14	7	12,25	41	▲ 4,05	▲ 6,89	▲ 7,44
Geometri	10	3	3	2,25	23	▲ 0,40	▲ 1,57	▲ 1,78
Matematik	40	17	10	14,50	36	▲ 4,46	▲ 8,46	▲ 9,22
Fizik	14	0	0	0,00	0	▼ 0,03	▼ 1,72	▼ 1,68
Kimya	13	0	0	0,00	0	▲ -0,01	▼ 2,02	▼ 2,29
Biyoloji	13	3	0	3,00	23	▲ 0,10	▼ 3,48	▼ 3,56
Fen Bilimleri	40	3	0	3,00	8	▲ 0,12	▼ 7,23	▼ 7,53
Toplam:	280	155	42	144,50	52	▲ 81,24	▲ 81,68	▲ 84,64

Soru No 1234567890123456789012345678901234567890

Edebiyat-Sosyal-1 ABADdACBcEECBaaaDCabbBAeEdADCCEaBCBADCCCE

Cevap Anahtarı A ABADdACBcEECBcBEDEDCDCBADEADCCCEBCBADCCCE

Sosyal-2 Ee E CBaC ECD A EEBE A B C E B b

Cevap Anahtarı A ECDEECBCCBECDAAEBEEBEDADBBDBCDDBEAEDBECEBEEBD

Matematik EdBaCCbD CbAcAbCdB BBDBabD A Ad

Cevap Anahtarı A EBBBCCADCCABADCBACCCBAEBBDBBCCDDADDCABD

Fen Bilimleri C E A

Cevap Anahtarı A CABEEDEDDCDAEDCADCBCCBAECECDCEADCCDECCA

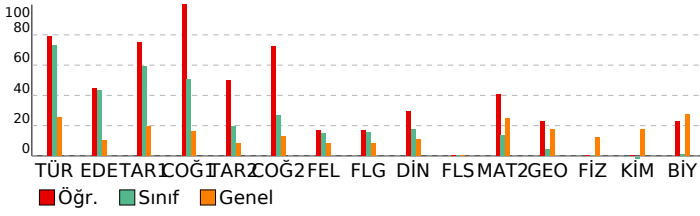

DERSLERE GÖRE ANALİZ

Edebiyat-Sosyal-1

Türkçe	S	D	Y	B%
Metne Sözcük Yerleştirme	1	1	0	100
Parçadaki Cümlelerin İçerik ve Özellikleri	1	1	0	100
Paragrafa Yardımcı Düşünceler	4	3	1	75
Edebiyat	S	D	Y	B%
Edebi Sanatlar	1	1	0	100
Geleneksel Türk Tiyatrosu	1	1	0	100
ŞİİR	1	0	1	0
Geçiş Dönemi Türk Edebiyatı	1	1	0	100
Aşık Edebiyatında Nazım Türleri	1	1	0	100
Divan Edebiyatında Şiir	1	1	0	100
Divan Edebiyatında Nazım Türleri	1	1	0	100
Tanzimat Dönemi Sanatçıları	1	0	1	0
Millî Mücadele Dönemi Edebiyatı ve Sanatçıları	1	0	1	0
Servetifunun Dönemi Sanatçıları	1	0	1	0
Cumhuriyet Dönemi'nde Tiyatro	2	1	1	50
Millî Edebiyat Dönemi'nde Roman	2	2	0	100
Cumhuriyet Dönemi'nde Şiir / Garip Akımı	2	1	1	50
Edebi Akımlar	1	0	1	0
Cumhuriyet Dönemi'nde Modernizmi ve Postmodernizmi Esas Alan Roman	1	0	1	0
Tarih-1	S	D	Y	B%
İslamiyet Yayılıyor	1	1	0	100
İnsanlığın Hafızası Tarih	1	0	1	0
Büyük Selçuklu Devleti'nin Yönetim ve Toplum Yapısı	1	1	0	100
İslam Dünyası Liderliği	1	1	0	100
Avrupa'da Değişim Çağı	1	1	0	100
İggallerin Başlaması ve Millî Mücadele'ye Hazırlık	1	1	0	100
I. Dünya Savaşı (1914-1918)	3	3	0	100
Siyasi Alandaki İnkılaplar	1	0	1	0
Coğrafya-1	S	D	Y	B%
Beşeri Sistemler	1	1	0	100
Ulaşım sisteminin gelişiminde etkili olan faktörleri açıklar.	1	1	0	100
Çevre ve Toplum	1	1	0	100
Türkiye'deki bölgesel kalkınma projelerini ekonomik, sosyal ve kültürel etkileri açısından değerlendirir.	1	1	0	100
Doğal unsurları üretim, dağıtım ve tüketim süreçleri üzerindeki etkisi açısından değerlendirir.	1	1	0	100
Doğal kaynakların sürdürülebilir kullanımını geri dönüşüm stratejileri açısından değerlendirir.	1	1	0	100

Sosyal-2

Tarih-2	S	D	Y	B%
İnsanlığın Hafızası Tarih	1	1	0	100
İslamiyet Yayılıyor	1	0	1	0
Büyük Selçuklu Devleti'nin Yönetim ve Toplum Yapısı	1	0	0	0
Türklerde Coğrafya ile Oluşan Yaşam Tarzı	1	1	0	100
Fetih ve Fatih	1	0	0	0
İhtilaller Çağı	1	1	0	100
Atatürk Dönemi İç Politikadaki Gelişmeler	1	1	0	100
İggallerin Başlaması ve Millî Mücadele'ye Hazırlık	1	0	1	0
I. Dünya Savaşı (1914-1918)	2	1	0	50
20. Yüzyıl Başlarında Osmanlı Devleti	1	1	0	100
Coğrafya-2	S	D	Y	B%
Türkiye'de uygulanan ekonomi politikalarını mekânsal etkileri açısından değerlendirir.	1	1	0	100
Şehirlerin küresel ve bölgesel etkilerini fonksiyonel açıdan yorumlar.	1	1	0	100
Ulaşım sisteminin gelişiminde etkili olan faktörleri açıklar.	2	1	0	50
Türk kültür bölgeleri ile ülkemiz arasındaki tarihi ve kültürel bağları açıklar.	2	1	0	50
Ülkeler ve bölgeler arasındaki ticaret ile ham madde, üretim ve pazar alanlarını ilişkilendirir.	1	1	0	100
Ortak doğal ve kültürel mirasa yönelik tehditleri açıklar.	1	1	0	100
Doğal Kaynak Kullanımının Çevresel Etkileri	2	2	0	100
Tarım-Ekonomi ilişkisi	1	0	0	0
Felsefe	S	D	Y	B%
Felsefenin ortaya çıkışını hazırlayan düşünce ortamını açıklar.	1	0	0	0
Düşünme ve akıl yürütmede dili doğru kullanmanın önemini açıklar.	1	0	0	0
Ahlak felsefesinin konusunu ve problemlerini açıklar.	1	1	0	100
Psikolojinin konusunu kavrar.	1	0	0	0
Psikolojinin Temel Süreçleri	1	0	0	0
Algıyı etkileyen etkenleri açıklar.	1	0	0	0
Felsefe Grubu	S	D	Y	B%
Sosyolojik araştırmalarda kullanılan yöntemleri tanıır.	1	0	0	0
Mantığın pratik yaşam açısından önemini fark eder.	1	0	0	0
Bilim, Teknoloji ve Kitle İletişim Araçları	1	1	0	100
Sembolik Mantığa Geçiş	1	0	0	0
Toplumsal Değişme ve Değişmeyi Etkileyen Faktörler	1	0	0	0
Önermeler Mantığı	1	0	0	0
Din Kül. ve Ahl. Bil.	S	D	Y	B%
DİN VE İSLAM	1	0	0	0
Ahlaki Tutum ve Davranışlar	1	1	0	100
İslam Düşüncesinde İtikadi, Siyasi ve Fikhi Yorumlar	1	0	0	0
Kur'an'a Göre Hz. Muhammed	1	1	0	100
İnançla İlgili Meseleler	1	0	0	0
Güncel Dinî Meseleler	1	0	1	0
Felsefe (Seçmeli)	S	D	Y	B%
Düşünme ve akıl yürütmede dili doğru kullanmanın önemini açıklar.	1	0	0	0
Örnek felsefi metinlerden hareketle MÖ 6. yüzyıl-MS 2. yüzyıl filozoflarının felsefi görüşlerini analiz eder.	1	0	0	0
Davranışın oluşum sürecini fark eder.	1	0	0	0
Toplumsal konum, statü ve rol kavramları arasındaki ilişki kurar.	1	0	0	0
Kültürün öğelerini analiz eder.	1	0	0	0
Akıl ikelerinin önemini değerlendirir.	1	0	0	0

Matematik

Matematik-2	S	D	Y	B%
Dört İşlem Yeteneği	1	1	0	100
Çarpanlara Ayırma	1	0	1	0
Asal Sayılar ve Aralarında Asal Sayılar	1	1	0	100
Kökü ifadeler	1	0	1	0
Polinomlarda Bölme işlemi ve Bölme İşleminde Kalanı Bulma	1	1	0	100
Kartezyen Çarpım	1	1	0	100
Eşitsizlikler	1	0	1	0
Önermeler ve Bileşik Önermeler	1	1	0	100
Pascal Üçgeni ve Binom Açılımı	1	0	0	0
Logaritma Fonksiyonunun Özellikleri	2	1	1	50
Aritmetik Dizi	1	1	0	100
Parabolün Tepe Noktası	1	0	1	0
OLASILIK	1	1	0	100
Permütasyon	1	0	1	0
Fonksiyonlarda İşlemler	1	1	0	100
0/0 Belirsizliği	1	0	1	0
LİMİT VE SÜREKLİLİK	1	1	0	100
Türev Kuralları	1	0	0	0

SONUÇ BELGESİ							
MANİSA / YUNUSEMRE / KEP AKADEMİ							
Öğrenci			Numara		Sınıf		
İLAYDA YAKŞE			0		12E		
Puan Türü	Puan	Genel Ortalama	Dereceler				
			Snf	Kurum	İlçe	İl	Genel
SÖZ	▲ 226,615	213,530	74	147	291	581	15003
SAY	▼ 200,468	244,390	38	243	591	1074	32183
EA	▲ 252,940	232,070	49	128	327	571	15953
Katılımlar:			92	397	838	1612	49064

T.C.No ile eşleşen TYT bilgileriniz kullanılmıştır.

Ders	Soru	Doğru	Yanlış	Net	Başarı %	Sınıf Ort.	Kurum Ort.	Genel Ort.
Türkçe	40	22	13	18,75	47			
Tarih-1	5	3	2	2,50	50			
Coğrafya-1	5	2	2	1,50	30			
Felsefe	5	3	1	2,75	55			
Din Kül. ve Ahl. Bil.	5	2	2	1,50	30			
TYT Sosyal	20	10	7	8,25	41			
Matematik-1	30	6	1	5,75	19			
Geometri	10	3	0	3,00	30			
TYT Matematik	40	9	1	8,75	22			
Fizik	7	0	0	0,00	0			
Kimya	7	0	0	0,00	0			
Biyoloji	6	0	0	0,00	0			
TYT Fen	20	0	0	0,00	0			
Türkçe	6	5	1	4,75	79	▲ 4,40	▲ 1,91	▲ 1,51
Edebiyat	18	10	6	8,50	47	▲ 7,80	▲ 2,89	▲ 1,90
Tarih-1	10	6	3	5,25	53	▼ 5,93	▲ 2,38	▲ 1,98
Coğrafya-1	6	2	3	1,25	21	▼ 3,04	▲ 1,19	▲ 0,97
Edebiyat-Sosyal-1	40	23	13	19,75	49	▼ 21,18	▲ 8,37	▲ 6,37
Tarih-2	11	3	0	3,00	27	▲ 2,12	▲ 0,94	▲ 0,94
Coğrafya-2	11	0	0	0,00	0	▼ 2,95	▼ 1,37	▼ 1,43
Felsefe	6	0	0	0,00	0	▼ 0,91	▼ 0,43	▼ 0,49
Felsefe Grubu	6	0	0	0,00	0	▼ 0,94	▼ 0,43	▼ 0,48
Din Kül. ve Ahl. Bil.	6	0	0	0,00	0	▼ 1,05	▼ 0,62	▼ 0,65
Felsefe (Seçmeli)	6	0	0	0,00	0	◆ 0,00	◆ 0,00	◆ 0,00
Sosyal-2	40	3	0	3,00	8	▼ 7,97	▼ 3,80	▼ 3,99
Matematik-2	30	10	2	9,50	32	▲ 4,05	▲ 6,89	▲ 7,44
Geometri	10	2	3	1,25	13	▲ 0,40	▼ 1,57	▼ 1,78
Matematik	40	12	5	10,75	27	▲ 4,46	▲ 8,46	▲ 9,22
Toplam:	280	79	39	69,25	25	▼ 81,24	▼ 81,68	▼ 84,64
Soru No	1234567890123456789012345678901234567890							
Edebiyat-Sosyal-1	ABADcA B EECBcbDccBbaeDdCADC aaBCaAe aE							
Cevap Anahtarı	A ABADeACBBEECEBEDdCCBADEcADCCCECBADCCCE							
Sosyal-2	C C E							
Cevap Anahtarı	A ECDEECBCCBECDAAABEEBEDADBBDBCDCCDBEAEDBECEBEEBD							
Matematik	dBcBC CCBcAEB eCbDd							
Cevap Anahtarı	A EBBCCADCCcABADcBBACCBcAEBBBDBBcDDADcABD							

ORJİNAL TG AYT 1			
DERSLERE GÖRE ANALİZ			
Edebiyat-Sosyal-1	Türkçe	S	D Y B%
	Metne Sözcük Yerleştirme	1	1 0 100
	Parçadaki Cümlelerin İçerik ve Özellikleri	1	1 0 100
	Paragrafta Yardımcı Düşünceler	4	3 1 75
	Edebiyat	S	D Y B%
	Edebi Sanatlar	1	0 0 0
	Geleneksel Türk Tiyatrosu	1	1 0 100
	Şiir	1	0 0 0
	Geçiş Dönemi Türk Edebiyatı	1	1 0 100
	Aşık Edebiyatında Nazım Türleri	1	1 0 100
	Divan Edebiyatında Şiir	1	1 0 100
	Divan Edebiyatında Nazım Türleri	1	1 0 100
	Tanzimat Dönemi Sanatçıları	1	1 0 100
	Millî Mücadele Dönemi Edebiyatı ve Sanatçıları	1	0 1 0
	Servetifunun Dönemi Sanatçıları	1	0 1 0
	Cumhuriyet Dönemi'nde Tiyatro	2	1 1 50
	Millî Edebiyat Dönemi'nde Roman	2	1 1 50
	Cumhuriyet Dönemi'nde Şiir / Garip Akımı	2	0 2 0
	Edebi Akımlar	1	1 0 100
	Cumhuriyet Dönemi'nde Modernizmi ve Postmodernizmi Esas Alan Roman	1	1 0 100
	Tarih-1	S	D Y B%
	İslamiyet Yayılıyor	1	0 1 0
	İnsanlığın Hafızası Tarih	1	1 0 100
	Büyük Selçuklu Devleti'nin Yönetim ve Toplum Yapısı	1	1 0 100
	İslam Dünyası Liderliği	1	1 0 100
	Avrupa'da Değişim Çağı	1	1 0 100
	İggallerin Başlaması ve Millî Mücadele'ye Hazırlık	1	0 0 0
	I. Dünya Savaşı (1914-1918)	3	2 1 67
	Siyasi Alandaki İnkılaplar	1	0 1 0
	Coğrafya-1	S	D Y B%
	Beşeri Sistemler	1	0 1 0
	Ulaşım sisteminin gelişiminde etkili olan faktörleri açıkla.	1	1 0 100
	Cevre ve Toplum	1	0 1 0
	Türkiye'deki bölgesel kalkınma projelerini ekonomik, sosyal ve kültürel etkileri açısından değerlendirir.	1	0 0 0
	Doğal unsurları üretim, dağıtım ve tüketim süreçleri üzerindeki etkisi açısından değerlendirir.	1	0 1 0
	Doğal kaynakların sürdürülebilir kullanımını geri dönüşüm stratejileri açısından değerlendirir.	1	1 0 100
	Sosyal-2	S	D Y B%
	Tarih-2	S	D Y B%
	İnsanlığın Hafızası Tarih	1	0 0 0
	İslamiyet Yayılıyor	1	0 0 0
	Büyük Selçuklu Devleti'nin Yönetim ve Toplum Yapısı	1	0 0 0
	Türklerde Coğrafya ile Oluşan Yaşam Tarzı	1	0 0 0
	Fetih ve Fatih	1	0 0 0
	İhtilaller Çağı	1	1 0 100
	Atatürk Dönemi İç Politikadaki Gelişmeler	1	0 0 0
	İggallerin Başlaması ve Millî Mücadele'ye Hazırlık	1	0 0 0
	I. Dünya Savaşı (1914-1918)	2	1 0 50
	20. Yüzyıl Başlarında Osmanlı Devleti	1	1 0 100
	Coğrafya-2	S	D Y B%
	Türkiye'de uygulanan ekonomi politikalarını mekânsal etkileri açısından değerlendirir.	1	0 0 0
	Şehirlerin küresel ve bölgesel etkilerini fonksiyonel açıdan yorumlar.	1	0 0 0
	Ulaşım sisteminin gelişiminde etkili olan faktörleri açıkla.	2	0 0 0
	Türk kültür bölgeleri ile ilkönemli tarihi ve kültürel bağları açıkla.	2	0 0 0
	Ülkeler ve bölgeler arasındaki ticaret ile ham madde, üretim ve pazar alanlarını ilişkilendirir.	1	0 0 0
	Ortak doğal ve kültürel mirasa yönelik tehditleri açıkla.	1	0 0 0
	Doğal Kaynak Kullanımının Çevresel Etkileri	2	0 0 0
	Tarım-Ekonomi ilişkisi	1	0 0 0
	Felsefe	S	D Y B%
	Felsefenin ortaya çıkışı hazırlayan düşünce ortamını açıkla.	1	0 0 0
	Düşünme ve akıl yürütmede dilli doğru kullanmanın önemini açıkla.	1	0 0 0
	Ahlak felsefesinin konusunu ve problemlerini açıkla.	1	0 0 0
	Psikolojinin konusunu kavra.	1	0 0 0
	Psikolojinin Temel Süreçleri	1	0 0 0
	Algıyı etkileyen etkenleri açıkla.	1	0 0 0
	Felsefe Grubu	S	D Y B%
	Sosyolojik araştırmalarda kullanılan yöntemleri tanı.	1	0 0 0
	Mantığın pratik yaşam açısından önemini fark eder.	1	0 0 0
	Bilim, Teknoloji ve Kitle İletişim Araçları	1	0 0 0
	Sembolik Mantığa Geçiş	1	0 0 0
	Toplumsal Değişme ve Değişmeyi Etkileyen Faktörler	1	0 0 0
	Önemler Mantığı	1	0 0 0
	Din Kül. ve Ahl. Bil.	S	D Y B%
	DİN VE İSLAM	1	0 0 0
	Ahlaki Tutum ve Davranışlar	1	0 0 0
	İslam Düşüncesinde İtikadi, Siyasi ve Fikhi Yorumlar	1	0 0 0
	Kur'an'a Göre Hz. Muhammed	1	0 0 0
	İnançla İlgili Meseleler	1	0 0 0
	Güncel Dinî Meseleler	1	0 0 0
	Felsefe (Seçmeli)	S	D Y B%
	Düşünme ve akıl yürütmede dilli doğru kullanmanın önemini açıkla.	1	0 0 0
	Örnek felsefi metinlerden hareketle MÖ 6. yüzyıl-MS 2. yüzyıl filozoflarının felsefi görüşlerini analiz eder.	1	0 0 0
	Davranışın oluşum sürecini fark eder.	1	0 0 0
	Toplumsal konum, statü ve rol kavramları arasında ilişki kurar.	1	0 0 0
	Kültürün öğelerini analiz eder.	1	0 0 0
	Akıl ikelerinin önemini değerlendirir.	1	0 0 0

Matematik	Matematik-2	S	D Y B%
	Dört İşlem Yeteneği	1	0 1 0
	Çarpımlara Ayırma	1	1 0 100
	Asal Sayılar ve Aralarında Asal Sayılar	1	0 1 0
	Kökü ifadeler	1	1 0 100
	Polinomlarda Bölme İşlemi ve Bölme İşleminde Kalanı Bulma	1	1 0 100
	Kartezyen Çarpım	1	0 0 0
	Eşitsizlikler	1	0 0 0
	Önemler ve Bileşik Önemler	1	0 0 0
	Pascal Üçgeni ve Binom Açılımı	1	0 0 0
	Logaritma Fonksiyonunun Özellikleri	2	0 0 0
	Aritmetik Dizi	1	0 0 0
	Parabolün Tepe Noktası	1	0 0 0
	OLASILIK	1	0 0 0
	Permutasyon	1	0 0 0
	Fonksiyonlarda İşlemler	1	0 0 0
	0/0 Belirsizliği	1	0 0 0
	LİMİT VE SÜREKLİLİK	1	0 0 0
	Türev Kuralları	1	0 0 0

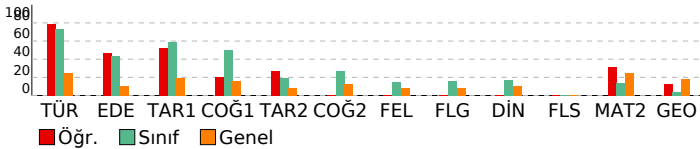

SONUÇ BELGESİ							
MANİSA / YUNUSEMRE / KEP AKADEMİ							
Öğrenci			Numara		Sınıf		
İREM YALÇIN			0		12E		
Puan Türü	Puan	Genel Ortalama	Dereceler				
			Snf	Kurum	İlçe	İl	Genel
SÖZ	202,093	213,530	86	214	469	921	25683
SAY	192,990	244,390	56	282	655	1196	35549
EA	233,920	232,070	64	180	429	774	22422
Katılımlar:			92	397	838	1612	49064

T.C.No ile eşleşen TYT bilgileriniz kullanılmıştır.

Ders	Soru	Doğru	Yanlış	Net	Başarı %	Sınıf Ort.	Kurum Ort.	Genel Ort.
<i>Türkçe</i>	40	22	12	19.00	48			
<i>Tarih-1</i>	5	3	2	2.50	50			
<i>Coğrafya-1</i>	5	2	2	1.50	30			
<i>Felsefe</i>	5	2	1	1.75	35			
<i>Din Kül. ve Ahl. Bil.</i>	5	4	0	4.00	80			
<i>TYT Sosyal</i>	20	11	5	9.25	49			
<i>Matematik-1</i>	30	3	3	2.25	8			
<i>Geometri</i>	10	0	0	0.00	0			
<i>TYT Matematik</i>	40	3	3	2.25	6			

<i>Fizik</i>	7	0	2	-0.50	-7			
<i>Kimya</i>	7	0	1	-0.25	-4			
<i>Biyoloji</i>	6	0	2	-0.50	-8			
<i>TYT Fen</i>	20	0	5	-1.25	-6			

Türkçe	6	5	1	4,75	79	▲ 4,40	▲ 1,91	▲ 1,51
Edebiyat	18	10	7	8,25	46	▲ 7,80	▲ 2,89	▲ 1,90
Tarih-1	10	2	5	0,75	8	▼ 5,93	▼ 2,38	▼ 1,98
Coğrafya-1	6	3	2	2,50	42	▼ 3,04	▲ 1,19	▲ 0,97
Edebiyat-Sosyal-1	40	20	15	16,25	41	▼ 21,18	▲ 8,37	▲ 6,37
Tarih-2	11	1	0	1,00	9	▼ 2,12	▲ 0,94	▲ 0,94
Coğrafya-2	11	0	0	0,00	0	▼ 2,95	▼ 1,37	▼ 1,43
Felsefe	6	0	0	0,00	0	▼ 0,91	▼ 0,43	▼ 0,49
Felsefe Grubu	6	0	0	0,00	0	▼ 0,94	▼ 0,43	▼ 0,48
Din Kül. ve Ahl. Bil.	6	0	0	0,00	0	▼ 1,05	▼ 0,62	▼ 0,65
Felsefe (Seçmeli)	6	0	0	0,00	0	◆ 0,00	◆ 0,00	◆ 0,00
Sosyal-2	40	1	0	1,00	3	▼ 7,97	▼ 3,80	▼ 3,99
Matematik-2	30	9	3	8,25	28	▲ 4,05	▲ 6,89	▲ 7,44
Geometri	10	3	2	2,50	25	▲ 0,40	▲ 1,57	▲ 1,78
Matematik	40	12	5	10,75	27	▲ 4,46	▲ 8,46	▲ 9,22
Toplam:	280	69	45	57,75	21	▼ 81,24	▼ 81,68	▼ 84,64

Soru No	1234567890123456789012345678901234567890							
Edebiyat-Sosyal-1	ABADcAdBBEEcBecEcCc bcdDdCc d aaCcA CaE							
Cevap Anahtarı	A	ABADEACBBEEcBEDEDCDCBADEcADCCCEcBCBADCCCE						
Sosyal-2	C							
Cevap Anahtarı	A	ECDEECBCCBECDAAABEEBEDADBBDBCDCCDBEAEDBECEBEEBD						
Matematik	dBccC		CCBCAEB			DCbD		
Cevap Anahtarı	A	EBBCCADCCABADCBBACCBCAEBBDBBCCDDADCABD						

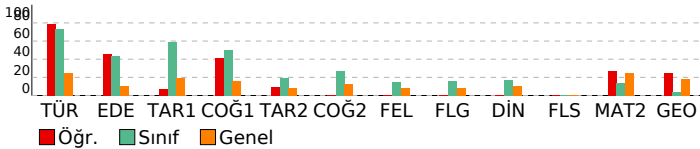

ORJİNAL TG AYT 1

DERSLERE GÖRE ANALİZ

Edebiyat-Sosyal-1	S	D	Y	B%
Türkçe				
Metne Sözcük Yerleştirme	1	1	0	100
Parçadaki Cümlelerin İçerik ve Özellikleri	1	1	0	100
Paragrafta Yardımcı Düşünceler	4	3	1	75
Edebiyat				
Edebi Sanatlar	1	0	1	0
Geleneksel Türk Tiyatrosu	1	1	0	100
Şiir	1	1	0	100
Geçmiş Dönemi Türk Edebiyatı	1	1	0	100
Aşık Edebiyatında Nazım Türleri	1	1	0	100
Divan Edebiyatında Şiir	1	1	0	100
Divan Edebiyatında Nazım Türleri	1	1	0	100
Tanzimat Dönemi Sanatçıları	1	1	0	100
Millî Mücadele Dönemi Edebiyatı ve Sanatçıları	1	0	1	0
Servetifunon Dönemi Sanatçıları	1	1	0	100
Cumhuriyet Dönemi'nde Tiyatro	2	0	2	0
Millî Edebiyat Dönemi'nde Roman	2	1	1	50
Cumhuriyet Dönemi'nde Şiir / Garip Akımı	2	0	2	0
Edebi Akımlar	1	0	0	0
Cumhuriyet Dönemi'nde Modernizmi ve Postmodernizmi Esas Alan Roman	1	1	0	100
Tarih-1				
İslamiyet Yayılıyor	1	0	1	0
İnsanlığın Hafızası Tarih	1	1	0	100
Büyük Selçuklu Devleti'nin Yönetim ve Toplum Yapısı	1	0	1	0
İslam Dünyası Liderliği	1	0	0	0
Avrupa'da Değişim Çağı	1	0	1	0
İggallerin Başlaması ve Millî Mücadele'ye Hazırlık	1	0	0	0
1. Dünya Savaşı (1914-1918)	3	1	1	33
Siyasi Alandaki İnkılaplar	1	0	1	0
Coğrafya-1				
Beşeri Sistemler	1	0	1	0
Ulaşım sisteminin gelişiminde etkili olan faktörleri açıkla.	1	1	0	100
Cevre ve Toplum	1	0	0	0
Türkiye'deki bölgesel kalkınma projelerini ekonomik, sosyal ve kültürel etkileri açısından değerlendirir.	1	1	0	100
Doğal unsurları üretim, dağıtım ve tüketim süreçleri üzerindeki etkisi açısından değerlendirir.	1	0	1	0
Doğal kaynakların sürdürülebilir kullanımını geri dönüşüm stratejileri açısından değerlendirir.	1	1	0	100
Sosyal-2				
Tarih-2				
İnsanlığın Hafızası Tarih	1	0	0	0
İslamiyet Yayılıyor	1	0	0	0
Büyük Selçuklu Devleti'nin Yönetim ve Toplum Yapısı	1	0	0	0
Türklerde Coğrafya ile Oluşan Yaşam Tarzı	1	0	0	0
Fetih ve Fatih	1	0	0	0
İhtilaller Çağı	1	1	0	100
Atatürk Dönemi İç Politikadaki Gelişmeler	1	0	0	0
İggallerin Başlaması ve Millî Mücadele'ye Hazırlık	1	0	0	0
1. Dünya Savaşı (1914-1918)	2	0	0	0
20. Yüzyıl Başlarında Osmanlı Devleti	1	0	0	0
Coğrafya-2				
Türkiye'de uygulanan ekonomi politikalarını mekânsal etkileri açısından değerlendirir.	1	0	0	0
Şehirlerin küresel ve bölgesel etkilerini fonksiyonel açıdan yorumlar.	1	0	0	0
Ulaşım sisteminin gelişiminde etkili olan faktörleri açıkla.	2	0	0	0
Türk kültür bölgeleri ile ilkönem arasındaki tarihi ve kültürel bağları açıkla.	2	0	0	0
Ülkeler ve bölgeler arasındaki ticaret ile ham madde, üretim ve pazar alanlarını ilişkilendirir.	1	0	0	0
Ortak doğal ve kültürel mirasa yönelik tehditleri açıkla.	1	0	0	0
Doğal Kaynak Kullanımının Çevresel Etkileri	2	0	0	0
Tarım-Ekonomi ilişkisi	1	0	0	0
Felsefe				
Felsefenin ortaya çıkışı hazırlayan düşünce ortamını açıkla.	1	0	0	0
Düşünme ve akıl yürütmede dilli doğru kullanmanın önemini açıkla.	1	0	0	0
Ahlak felsefesinin konusunu ve problemlerini açıkla.	1	0	0	0
Psikolojinin konusunu kavra.	1	0	0	0
Psikolojinin Temel Süreçleri	1	0	0	0
Algıyı etkileyen etkenleri açıkla.	1	0	0	0
Felsefe Grubu				
Sosyolojik araştırmalarda kullanılan yöntemleri tanı.	1	0	0	0
Manlığın pratik yaşam açısından önemini fark eder.	1	0	0	0
Bilim, Teknoloji ve Kitle İletişim Araçları	1	0	0	0
Sembolik Mantığa Geçiş	1	0	0	0
Toplumsal Değişme ve Değişmeyi Etkileyen Faktörler	1	0	0	0
Önemler Mantığı	1	0	0	0
Din Kül. ve Ahl. Bil.				
DİN VE İSLAM	1	0	0	0
Ahlaki Tutum ve Davranışlar	1	0	0	0
İslam Düşüncesinde İtikadi, Siyasi ve Fikhi Yorumlar	1	0	0	0
Kur'an'a Göre Hz. Muhammed	1	0	0	0
İnançla İlgili Meseleler	1	0	0	0
Güncel Dinî Meseleler	1	0	0	0
Felsefe (Seçmeli)				
Düşünme ve akıl yürütmede dilli doğru kullanmanın önemini açıkla.	1	0	0	0
Örnek felsefi metinlerden hareketle MÖ 6. yüzyıl-MS 2. yüzyıl filozoflarının felsefi görüşlerini analiz eder.	1	0	0	0
Davranışın oluşum sürecini fark eder.	1	0	0	0
Toplumsal konum, statü ve rol kavramları arasında ilişki kurar.	1	0	0	0
Kültürün öğelerini analiz eder.	1	0	0	0
Akıl ikelerinin önemini değerlendirir.	1	0	0	0
Matematik				
Matematik-2				
Dört İşlem Yeteneği	1	0	1	0
Çarpımlara Ayırma	1	1	0	100
Asal Sayılar ve Aralarında Asal Sayılar	1	0	1	0
Kökü ifadeler	1	0	1	0
Polinomlarda Bölme İşlemi ve Bölme İşleminde Kalanı Bulma	1	1	0	100
Kartezyen Çarpım	1	0	0	0
Eşitsizlikler	1	0	0	0
Önemler ve Bileşik Önemler	1	0	0	0
Pascal Üçgeni ve Binom Açılımı	1	0	0	0
Logaritma Fonksiyonunun Özellikleri	2	0	0	0
Aritmetik Dizi	1	0	0	0
Parabolün Tepe Noktası	1	0	0	0
OLASILIK	1	0	0	0
Permutasyon	1	0	0	0
Fonksiyonlarda İşlemler	1	0	0	0
0/0 Belirsizliği	1	0	0	0
LİMİT VE SÜREKLİLİK	1	0	0	0
Türev Kuralları	1	0	0	0

SONUÇ BELGESİ							
MANİSA / YUNUSEMRE / KEP AKADEMİ							
Öğrenci			Numara		Sınıf		
KEMAL HORUZ			0		12E		
Puan Türü	Puan	Genel Ortalama	Dereceler				
			Snf	Kurum	İlçe	İl	Genel
SÖZ	▲ 256,473	213,530	45	77	156	326	8403
SAY	▼ 201,050	244,390	36	239	585	1066	31944
EA	▲ 275,300	232,070	28	83	221	354	9585
Katılımlar:			92	397	838	1612	49064

T.C.No ile eşleşen TYT bilgileriniz kullanılmıştır.

Ders	Soru	Doğru	Yanlış	Net	Başarı %	Sınıf Ort.	Kurum Ort.	Genel Ort.
Türkçe	40	33	6	31,50	79			
Tarih-1	5	5	0	5,00	100			
Coğrafya-1	5	4	1	3,75	75			
Felsefe	5	4	0	4,00	80			
Din Kül. ve Ahl. Bil.	5	1	3	0,25	5			
TYT Sosyal	20	14	4	13,00	65			
Matematik-1	30	6	4	5,00	17			
Geometri	10	1	0	1,00	10			
TYT Matematik	40	7	4	6,00	15			
Fizik	7	2	2	1,50	21			
Kimya	7	0	0	0,00	0			
Biyoloji	6	0	2	-0,50	-8			
TYT Fen	20	2	4	1,00	5			
Türkçe	6	5	1	4,75	79	▲ 4,40	▲ 1,91	▲ 1,51
Edebiyat	18	11	2	10,50	58	▲ 7,80	▲ 2,89	▲ 1,90
Tarih-1	10	7	2	6,50	65	▲ 5,93	▲ 2,38	▲ 1,98
Coğrafya-1	6	5	0	5,00	83	▲ 3,04	▲ 1,19	▲ 0,97
Edebiyat-Sosyal-1	40	28	5	26,75	67	▲ 21,18	▲ 8,37	▲ 6,37
Matematik-2	30	5	3	4,25	14	▲ 4,05	▼ 6,89	▼ 7,44
Geometri	10	0	0	0,00	0	▼ 0,40	▼ 1,57	▼ 1,78
Matematik	40	5	3	4,25	11	▼ 4,46	▼ 8,46	▼ 9,22
Toplam:	280	89	26	82,50	29	▲ 81,24	▲ 81,68	▼ 84,64
Soru No	1234567890123456789012345678901234567890							
Edebiyat-Sosyal-1	ABADaACeBEEcC DC CBADdCA CCEbBCBAD CE							
Cevap Anahtarı	A ABADeACBBEEcBEDEdCCBADECADCCeCBCBADCCe							
Matematik	EBB CAc a d							
Cevap Anahtarı	A EBBCCADCCABADCBACCBCAEBBDBBCDDADCADB							

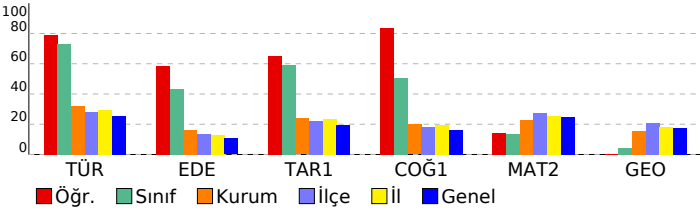

ORJİNAL TG AYT 1				
DERSLERE GÖRE ANALİZ				
Edebiyat-Sosyal-1				
Türkçe	S	D	Y	B%
Metne Sözcük Yerleştirme	1	1	0	100
Parçadaki Cümlelerin İçerik ve Özellikleri	1	1	0	100
Paragrafta Yardımcı Düşünceler	4	3	1	75
Edebiyat	S	D	Y	B%
Edebi Sanatlar	1	1	0	100
Geleneksel Türk Tiyatrosu	1	0	1	0
Şiir	1	1	0	100
Geçmiş Dönem Türk Edebiyatı	1	1	0	100
Aşık Edebiyatında Nazım Türleri	1	1	0	100
Divan Edebiyatında Şiir	1	1	0	100
Divan Edebiyatında Nazım Türleri	1	0	1	0
Tanzimat Dönemi Sanatçıları	1	0	0	0
Millî Mücadele Dönemi Edebiyatı ve Sanatçıları	1	0	0	0
Servetifunun Dönemi Sanatçıları	1	0	0	0
Cumhuriyet Dönemi'nde Tiyatro	2	2	0	100
Millî Edebiyat Dönemi'nde Roman	2	2	0	100
Cumhuriyet Dönemi'nde Şiir / Garip Akımı	2	1	0	50
Edebi Akımlar	1	0	0	0
Cumhuriyet Dönemi'nde Modernizmi ve Postmodernizmi Esas Alan Roman	1	1	0	100
Tarih-1	S	D	Y	B%
İslamiyet Yayılıyor	1	0	1	0
İnsanlığın Hafızası Tarih	1	1	0	100
Büyük Selçuklu Devleti'nin Yönetim ve Toplum Yapısı	1	1	0	100
İslam Dünyası Liderliği	1	0	0	0
Avrupa'da Değişim Çağı	1	1	0	100
İggallerin Başlaması ve Millî Mücadele'ye Hazırlık	1	1	0	100
I. Dünya Savaşı (1914-1918)	3	3	0	100
Siyasi Alandaki İnkılaplar	1	0	1	0
Coğrafya-1	S	D	Y	B%
Beşeri Sistemler	1	1	0	100
Ulaşım sisteminin gelişiminde etkili olan faktörleri açıkla.	1	1	0	100
Çevre ve Toplum	1	1	0	100
Türkiye'deki bölgesel kalkınma projelerini ekonomik, sosyal ve kültürel etkileri açısından değerlendirir.	1	0	0	0
Doğal unsurları üretim, dağıtım ve tüketim süreçleri üzerindeki etkisi açısından değerlendirir.	1	1	0	100
Doğal kaynakların sürdürülebilir kullanımını geri dönüşüm stratejileri açısından değerlendirir.	1	1	0	100
Matematik	S	D	Y	B%
Matematik-2	S	D	Y	B%
Dört İşlem Yeteneği	1	1	0	100
Çarpanlara Ayırma	1	1	0	100
Asal Sayılar ve Aralarında Asal Sayılar	1	1	0	100
Kökü İfadeler	1	0	0	0
Polinomlarda Bölme İşlemi ve Bölme İşleminde Kalanı Bulma	1	0	0	0
Kartezyen Çarpım	1	1	0	100
Eşitsizlikler	1	1	0	100
Önemler ve Bileşik Önemler	1	0	1	0
Pascal Üçgeni ve Binom Açılımı	1	0	0	0
Logaritma Fonksiyonunun Özellikleri	2	0	0	0
Aritmetik Dizi	1	0	0	0
Parabolün Tepe Noktası	1	0	0	0
OLASILIK	1	0	0	0
Permütasyon	1	0	0	0
Fonksiyonlarda İşlemler	1	0	0	0
0/0 Belirsizliği	1	0	1	0
LİMİT VE SÜREKLİLİK	1	0	0	0
Türev Kuralları	1	0	0	0
Türevin Fiziksel Anlamı ve Türevin Geometrik Yorumu	1	0	0	0
Minimum-Maksimum Problemleri	1	0	0	0
Artanlık-Azalanlık-Ekstremum Noktalar	1	0	0	0
Integral Alma Kuralları	1	0	0	0
Integral ile Alan Hesabı	2	0	0	0
Değişken Değiştirme Yöntemiyle İntegral Alma	1	0	0	0
Trigonometrik Fonksiyonların Aralığı ve Sıralaması	1	0	0	0
Üçgenin Trigonometrik Bağlantıları	1	0	1	0
Yarı Açılış Formülleri	1	0	0	0
Trigonometrik Denklemler	1	0	0	0
Geometri	S	D	Y	B%
Geometrik Kavramlar ve Doğru Açılar	1	0	0	0
Paralelkenar	1	0	0	0
Dairede Çevre ve Alan	1	0	0	0
Çemberin Analitik İncelenmesi	2	0	0	0
ANALİTİK GEOMETRİ	3	0	0	0
Dönüşüm Geometrisi	1	0	0	0
Prizmalar	1	0	0	0

SONUÇ BELGESİ							
MANİSA / YUNUSEMRE / KEP AKADEMİ							
Öğrenci			Numara		Sınıf		
MELİKE NAZ ARSLAN			0		12E		
Puan Türü	Puan	Genel Ortalama	Dereceler				
			Snf	Kurum	İlçe	İl	Genel
SÖZ	▲ 276,465	213,530	27	41	94	205	5539
SAY	▼ 236,748	244,390	8	148	377	693	21327
EA	▲ 306,150	232,070	8	31	97	149	3919
Katılımlar:			92	397	838	1612	49064

T.C.No ile eşleşen TYT bilgileriniz kullanılmıştır.

Ders	Soru	Doğru	Yanlış	Net	Başarı %	Sınıf Ort.	Kurum Ort.	Genel Ort.
<i>Türkçe</i>	40	34	5	32.75	82			
<i>Tarih-1</i>	5	4	1	3.75	75			
<i>Coğrafya-1</i>	5	4	1	3.75	75			
<i>Felsefe</i>	5	3	1	2.75	55			
<i>Din Kül. ve Ahl. Bil.</i>	5	3	2	2.50	50			
<i>TYT Sosyal</i>	20	14	5	12.75	64			
<i>Matematik-1</i>	30	20	3	19.25	64			
<i>Geometri</i>	10	1	1	0.75	8			
<i>TYT Matematik</i>	40	21	4	20.00	50			

<i>Fizik</i>	7	1	1	0.75	11			
<i>Kimya</i>	7	2	1	1.75	25			
<i>Biyoloji</i>	6	0	3	-0.75	-13			
<i>TYT Fen</i>	20	3	5	1.75	9			

Türkçe	6	6	0	6,00	100	▲ 4,40	▲ 1,91	▲ 1,51
Edebiyat	18	10	4	9,00	50	▲ 7,80	▲ 2,89	▲ 1,90
Tarih-1	10	8	0	8,00	80	▲ 5,93	▲ 2,38	▲ 1,98
Coğrafya-1	6	3	3	2,25	38	▼ 3,04	▲ 1,19	▲ 0,97
Edebiyat-Sosyal-1	40	27	7	25,25	63	▲ 21,18	▲ 8,37	▲ 6,37
Tarih-2	11	0	0	0,00	0	▼ 2,12	▼ 0,94	▼ 0,94
Coğrafya-2	11	0	0	0,00	0	▼ 2,95	▼ 1,37	▼ 1,43
Felsefe	6	0	0	0,00	0	▼ 0,91	▼ 0,43	▼ 0,49
Felsefe Grubu	6	0	0	0,00	0	▼ 0,94	▼ 0,43	▼ 0,48
Din Kül. ve Ahl. Bil.	6	2	0	2,00	33	▲ 1,05	▲ 0,62	▲ 0,65
Felsefe (Seçmeli)	6	0	0	0,00	0	◆ 0,00	◆ 0,00	◆ 0,00
Sosyal-2	40	2	0	2,00	5	▼ 7,97	▼ 3,80	▼ 3,99
Matematik-2	30	9	4	8,00	27	▲ 4,05	▲ 6,89	▲ 7,44
Geometri	10	2	0	2,00	20	▲ 0,40	▲ 1,57	▲ 1,78
Matematik	40	11	4	10,00	25	▲ 4,46	▲ 8,46	▲ 9,22
Toplam:	280	112	30	104,50	37	▲ 81,24	▲ 81,68	▲ 84,64

Soru No	1234567890123456789012345678901234567890
Edebiyat-Sosyal-1	ABADEAC BEECB D cb bBADECA CEBCcCbCCE
Cevap Anahtarı	A ABADEACBBEECBDEDCDCBADECADCCCECBCBADCCCE
Sosyal-2	E E
Cevap Anahtarı	A ECDEECBCCBECDAAABEEBEDADBBDBCCDCBEAEDBECEBEEBD
Matematik	EBB C eb CA Ae B cBB D
Cevap Anahtarı	A EBBCCADCCABADCBACCBCAEBBDBBCCDDADCBAD

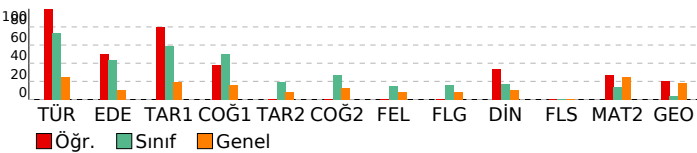

ORJİNAL TG AYT 1

DERSLERE GÖRE ANALİZ

Edebiyat-Sosyal-1	S D Y B%
Türkçe	1 1 0 100
Metne Sözcük Yerleştirme	1 1 0 100
Parçadaki Cümlelerin İçerik ve Özellikleri	1 1 0 100
Paragrafta Yardımcı Düşünceler	4 4 0 100
Edebiyat	S D Y B%
Edebi Sanatlar	1 1 0 100
Genel Türk Tiyatrosu	1 0 0 0
Şiir	1 1 0 100
Geçmiş Dönemi Türk Edebiyatı	1 1 0 100
Aşık Edebiyatında Nazım Türleri	1 1 0 100
Divan Edebiyatında Şiir	1 1 0 100
Divan Edebiyatında Nazım Türleri	1 1 0 100
Tanzimat Dönemi Sanatçıları	1 0 0 0
Millî Mücadele Dönemi Edebiyatı ve Sanatçıları	1 1 0 100
Servetifunon Dönemi Sanatçıları	1 0 0 0
Cumhuriyet Dönemi'nde Tiyatro	2 0 2 0
Millî Edebiyat Dönemi'nde Roman	2 1 1 50
Cumhuriyet Dönemi'nde Şiir / Garip Akımı	2 1 0 50
Edebi Akımlar	1 0 1 0
Cumhuriyet Dönemi'nde Modernizmi ve Postmodernizmi Esas Alan Roman	1 1 0 100
Tarih-1	S D Y B%
İslamiyet Yayılıyor	1 1 0 100
İnsanlığın Hafızası Tarih	1 1 0 100
Büyük Selçuklu Devleti'nin Yönetim ve Toplum Yapısı	1 1 0 100
İslam Dünyası Liderliği	1 0 0 0
Avrupa'da Değişim Çağı	1 0 0 0
İggallerin Başlaması ve Millî Mücadele'ye Hazırlık	1 1 0 100
I. Dünya Savaşı (1914-1918)	3 3 0 100
Siyasi Alandaki İnkılaplar	1 1 0 100
Coğrafya-1	S D Y B%
Beşeri Sistemler	1 0 1 0
Ulaşım sisteminin gelişiminde etkili olan faktörleri açıklar.	1 0 1 0
Cevre ve Toplum	1 0 1 0
Türkiye'deki bölgesel kalkınma projelerini ekonomik, sosyal ve kültürel etkileri açısından değerlendirir.	1 1 0 100
Doğal unsurları üretim, dağıtım ve tüketim süreçleri üzerindeki etkisini açısından değerlendirir.	1 1 0 100
Doğal kaynakların sürdürülebilir kullanımını geri dönüşüm stratejileri açısından değerlendirir.	1 1 0 100
Sosyal-2	S D Y B%
Tarih-2	1 0 0 0
İnsanlığın Hafızası Tarih	1 0 0 0
İslamiyet Yayılıyor	1 0 0 0
Büyük Selçuklu Devleti'nin Yönetim ve Toplum Yapısı	1 0 0 0
Türklerde Coğrafya ile Oluşan Yaşam Tarzı	1 0 0 0
Fetih ve Fatih	1 0 0 0
İhtilaller Çağı	1 0 0 0
Atatürk Dönemi İç Politikadaki Gelişmeler	1 0 0 0
İggallerin Başlaması ve Millî Mücadele'ye Hazırlık	1 0 0 0
I. Dünya Savaşı (1914-1918)	2 0 0 0
20. Yüzyıl Başlarında Osmanlı Devleti	1 0 0 0
Coğrafya-2	S D Y B%
Türkiye'de uygulanan ekonomi politikalarını mekânsal etkileri açısından değerlendirir.	1 0 0 0
Şehirlerin küresel ve bölgesel etkilerini fonksiyonel açıdan yorumlar.	1 0 0 0
Ulaşım sisteminin gelişiminde etkili olan faktörleri açıklar.	2 0 0 0
Türk kültür bölgeleri ile ilköğretim arasındaki tarihi ve kültürel bağları açıklar.	2 0 0 0
Ülkeler ve bölgeler arasındaki ticaret ile ham madde, üretim ve pazar alanlarını ilişkilendirir.	1 0 0 0
Ortak doğal ve kültürel mirasa yönelik tehditleri açıklar.	1 0 0 0
Doğal Kaynak Kullanımının Çevresel Etkileri	2 0 0 0
Tarım-Ekonomi ilişkisi	1 0 0 0
Felsefe	S D Y B%
Felsefenin ortaya çıkışını hazırlayan düşünce ortamını açıklar.	1 0 0 0
Düşünme ve akıl yürütmede dili doğru kullanmanın önemini açıklar.	1 0 0 0
Ahlak felsefesinin konusunu ve problemlerini açıklar.	1 0 0 0
Psikolojinin konusunu kavrar.	1 0 0 0
Psikolojinin Temel Süreçleri	1 0 0 0
Algıyı etkileyen etkenleri açıklar.	1 0 0 0
Felsefe Grubu	S D Y B%
Sosyolojik araştırmalarda kullanılan yöntemleri tanımlar.	1 0 0 0
Mantığın pratik yaşam açısından önemini fark eder.	1 0 0 0
Bilim, Teknoloji ve Kitle İletişim Araçları	1 0 0 0
Sembolik Mantığa Geçiş	1 0 0 0
Toplumsal Değişme ve Değişmeyi Etkileyen Faktörler	1 0 0 0
Önemler Mantığı	1 0 0 0
Din Kül. ve Ahl. Bil.	S D Y B%
DİN VE İSLAM	1 0 0 0
Ahlaki Tutum ve Davranışlar	1 1 0 100
İslam Düşüncesinde İtikadi, Siyasi ve Fikhi Yorumlar	1 0 0 0
Kur'an'a Göre Hz. Muhammed	1 0 0 0
İnançla İlgili Meseleler	1 1 0 100
Güncel Dinî Meseleler	1 0 0 0
Felsefe (Seçmeli)	S D Y B%
Düşünme ve akıl yürütmede dili doğru kullanmanın önemini açıklar.	1 0 0 0
Örnek felsefi metinlerden hareketle MÖ 6. yüzyıl-MS 2. yüzyıl filozoflarının felsefi görüşlerini analiz eder.	1 0 0 0
Davranışın oluşum sürecini fark eder.	1 0 0 0
Toplumsal konum, statü ve rol kavramları arasında ilişki kurar.	1 0 0 0
Kültürün öğelerini analiz eder.	1 0 0 0
Akıl ikelerinin önemini değerlendirir.	1 0 0 0

Matematik	S D Y B%
Matematik-2	1 1 0 100
Dört İşlem Yeteneği	1 1 0 100
Çarpımlara Ayırma	1 1 0 100
Asal Sayılar ve Aralarında Asal Sayılar	1 1 0 100
Kökü ifadeler	1 0 0 0
Polinomlarda Bölme İşlemi ve Bölme İşleminde Kalanı Bulma	1 0 0 0
Kartezyen Çarpım	1 1 0 100
Eşitsizlikler	1 0 0 0
Önemler ve Bileşik Önemler	1 0 1 0
Pascal Üçgeni ve Binom Açılımı	1 0 1 0
Logaritma Fonksiyonunun Özellikleri	2 1 0 50
Aritmetik Dizi	1 1 0 100
Parabolün Tepe Noktası	1 0 0 0
OLASILIK	1 1 0 100
Permütasyon	1 0 1 0
Fonksiyonlarda İşlemler	1 0 0 0
0/0 Belirsizliği	1 0 0 0
LİMİT VE SÜREKLİLİK	1 0 0 0
Türev Kuralları	1 0 0 0

SONUÇ BELGESİ							
MANİSA / YUNUSEMRE / KEP AKADEMİ							
Öğrenci			Numara		Sınıf		
MELİSA POLAT			0		12E		
Puan Türü	Puan	Genel Ortalama	Dereceler				
			Snf	Kurum	İlçe	İl	Genel
SÖZ	▼ 193,345	213,530	91	248	526	1034	29797
SAY	▼ 197,748	244,390	45	258	621	1132	33388
EA	▲ 234,288	232,070	63	179	427	771	22292
Katılımlar:			92	397	838	1612	49064

T.C.No ile eşleşen TYT bilgileriniz kullanılmıştır.

Ders	Soru	Doğru	Yanlış	Net	Başarı %	Sınıf Ort.	Kurum Ort.	Genel Ort.
Türkçe	40	23	11	20,25	51			
Tarih-1	5	2	3	1,25	25			
Coğrafya-1	5	2	1	1,75	35			
Felsefe	5	3	0	3,00	60			
Din Kült. ve Ahl. Bil.	5	3	1	2,75	55			
TYT Sosyal	20	10	5	8,75	44			
Matematik-1	30	0	2	-0,50	-2			
Geometri	10	0	0	0,00	0			
TYT Matematik	40	0	2	-0,50	-1			
Fizik	7	0	0	0,00	0			
Kimya	7	0	0	0,00	0			
Biyoloji	6	0	0	0,00	0			
TYT Fen	20	0	0	0,00	0			
Türkçe	6	5	1	4,75	79	▲ 4,40	▲ 1,91	▲ 1,51
Edebiyat	18	5	2	4,50	25	▼ 7,80	▲ 2,89	▲ 1,90
Tarih-1	10	4	2	3,50	35	▼ 5,93	▲ 2,38	▲ 1,98
Coğrafya-1	6	2	0	2,00	33	▼ 3,04	▲ 1,19	▲ 0,97
Edebiyat-Sosyal-1	40	16	5	14,75	37	▼ 21,18	▲ 8,37	▲ 6,37
Matematik-2	30	14	4	13,00	43	▲ 4,05	▲ 6,89	▲ 7,44
Geometri	10	0	0	0,00	0	▼ 0,40	▼ 1,57	▼ 1,78
Matematik	40	14	4	13,00	33	▲ 4,46	▲ 8,46	▲ 9,22
Toplam:	280	63	27	56,25	20	▼ 81,24	▼ 81,68	▼ 84,64
Soru No	1234567890123456789012345678901234567890							
Edebiyat-Sosyal-1	ABAcEACBBEB D e Cd e E BC C E							
Cevap Anahtarı	A ABADAEACBBEECBEDDCDCBBADECADCCCEBCBADCCCE							
Matematik	EdBBCC DeCCABADC cA a							
Cevap Anahtarı	A EBBCCADCCABADCBBACCBCAEBBDBBCDDADCABD							

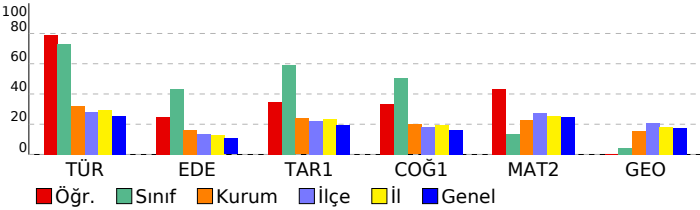

ORJİNAL TG AYT 1				
DERSLERE GÖRE ANALİZ				
Edebiyat-Sosyal-1				
Türkçe	S	D	Y	B%
Metne Sözcük Yerleştirme	1	1	0	100
Parçadaki Cümlelerin İçerik ve Özellikleri	1	1	0	100
Paragrafa Yardımcı Düşünceler	4	3	1	75
Edebiyat	S	D	Y	B%
Edebi Sanatlar	1	1	0	100
Geleneksel Türk Tiyatrosu	1	1	0	100
Şiir	1	1	0	100
Geçmiş Dönemi Türk Edebiyatı	1	1	0	100
Aşık Edebiyatında Nazım Türleri	1	0	1	0
Divan Edebiyatında Şiir	1	0	0	0
Divan Edebiyatında Nazım Türleri	1	0	0	0
Tanzimat Dönemi Sanatçıları	1	0	0	0
Millî Mücadele Dönemi Edebiyatı ve Sanatçıları	1	0	0	0
Servetifunun Dönemi Sanatçıları	1	0	0	0
Cumhuriyet Dönemi'nde Tiyatro	2	1	0	50
Millî Edebiyat Dönemi'nde Roman	2	0	0	0
Cumhuriyet Dönemi'nde Şiir / Garip Akımı	2	0	1	0
Edebi Akımlar	1	0	0	0
Cumhuriyet Dönemi'nde Modernizmi ve Postmodernizmi Esas Alan Roman	1	0	0	0
Tarih-1	S	D	Y	B%
İslamiyet Yayılıyor	1	0	0	0
İnsanlığın Hafızası Tarih	1	1	0	100
Büyük Selçuklu Devleti'nin Yönetim ve Toplum Yapısı	1	0	1	0
İslam Dünyası Liderliği	1	0	0	0
Avrupa'da Değişim Çağı	1	0	1	0
İggallerin Başlaması ve Millî Mücadele'ye Hazırlık	1	0	0	0
I. Dünya Savaşı (1914-1918)	3	3	0	100
Siyasi Alandaki İnkılaplar	1	0	0	0
Coğrafya-1	S	D	Y	B%
Beşeri Sistemler	1	0	0	0
Ulaşım sisteminin gelişiminde etkili olan faktörleri açıklar.	1	0	0	0
Çevre ve Toplum	1	0	0	0
Türkiye'deki bölgesel kalkınma projelerini ekonomik, sosyal ve kültürel etkileri açısından değerlendirir.	1	1	0	100
Doğal unsurları üretim, dağıtım ve tüketim süreçleri üzerindeki etkisi açısından değerlendirir.	1	0	0	0
Doğal kaynakların sürdürülebilir kullanımını geri dönüşüm stratejileri açısından değerlendirir.	1	1	0	100
Matematik	S	D	Y	B%
Matematik-2	S	D	Y	B%
Dört İşlem Yeteneği	1	1	0	100
Çarpımlara Ayırma	1	0	1	0
Asal Sayılar ve Aralarında Asal Sayılar	1	1	0	100
Kökü İfadeler	1	1	0	100
Polinomlarda Bölme İşlemi ve Bölme İşleminde Kalanı Bulma	1	1	0	100
Kartezyen Çarpım	1	1	0	100
Eşitsizlikler	1	0	0	0
Önemler ve Bileşik Önemler	1	1	0	100
Pascal Üçgeni ve Binom Açılımı	1	0	1	0
Logaritma Fonksiyonunun Özellikleri	2	2	0	100
Aritmetik Dizi	1	1	0	100
Parabolün Tepe Noktası	1	1	0	100
OLASILIK	1	1	0	100
Permütasyon	1	1	0	100
Fonksiyonlarda İşlemler	1	1	0	100
0/0 Belirsizliği	1	0	0	0
LİMİT VE SÜREKLİLİK	1	0	1	0
Türev Kuralları	1	1	0	100
Türevin Fiziksel Anlamı ve Türevin Geometrik Yorumu	1	0	0	0
Minimum-Maksimum Problemleri	1	0	0	0
Artanlık-Azalanlık-Ekstremum Noktalar	1	0	0	0
Integral Alma Kuralları	1	0	0	0
Integral ile Alan Hesabı	2	0	0	0
Değişken Değiştirme Yöntemiyle İntegral Alma	1	0	0	0
Trigonometrik Fonksiyonların Aralığı ve Sıralaması	1	0	0	0
Üçgenin Trigonometrik Bağlantıları	1	0	1	0
Yarı Açılı Formülleri	1	0	0	0
Trigonometrik Denklemler	1	0	0	0
Geometri	S	D	Y	B%
Geometrik Kavramlar ve Doğru Açılar	1	0	0	0
Paralelkenar	1	0	0	0
Dairede Çevre ve Alan	1	0	0	0
Çemberin Analitik İncelenmesi	2	0	0	0
ANALİTİK GEOMETRİ	3	0	0	0
Dönüşüm Geometrisi	1	0	0	0
Prizmalar	1	0	0	0

SONUÇ BELGESİ

ORIJİNAL TG AYT 1

MANİSA / YUNUSEMRE / KEP AKADEMİ

Öğrenci	Numara	Sınıf
MUSTAFA ÖNEMLİ	0	12E

Puan Türü	Puan	Genel Ortalama	Dereceler				
			Snf	Kurum	İlçe	İl	Genel
SÖZ	▲ 274,055	213,530	32	47	104	219	5838
SAY	▼ 178,718	244,390	71	329	731	1355	42219
EA	▲ 242,033	232,070	55	156	385	688	19550
Katılımlar:			92	397	838	1612	49064

T.C.No ile eşleşen TYT bilgileriniz kullanılmıştır.

Ders	Soru	Doğru	Yanlış	Net	Başarı %	Sınıf Ort.	Kurum Ort.	Genel Ort.
<i>Türkçe</i>	40	20	19	15,25	38			
<i>Tarih-1</i>	5	4	1	3,75	75			
<i>Coğrafya-1</i>	5	5	0	5,00	100			
<i>Felsefe</i>	5	3	2	2,50	50			
<i>Din Kül. ve Ahl. Bil.</i>	5	3	2	2,50	50			
<i>TYT Sosyal</i>	20	15	5	13,75	69			
<i>Matematik-1</i>	30	6	1	5,75	19			
<i>Geometri</i>	10	0	1	-0,25	-3			
<i>TYT Matematik</i>	40	6	2	5,50	14			
<i>Fizik</i>	7	1	5	-0,25	-4			
<i>Kimya</i>	7	2	1	1,75	25			
<i>Biyoloji</i>	6	3	3	2,25	38			
<i>TYT Fen</i>	20	6	9	3,75	19			
Türkçe	6	5	1	4,75	79	▲ 4,40	▲ 1,91	▲ 1,51
Edebiyat	18	10	6	8,50	47	▲ 7,80	▲ 2,89	▲ 1,90
Tarih-1	10	7	3	6,25	63	▲ 5,93	▲ 2,38	▲ 1,98
Coğrafya-1	6	4	2	3,50	58	▲ 3,04	▲ 1,19	▲ 0,97
Edebiyat-Sosyal-1	40	26	12	23,00	58	▲ 21,18	▲ 8,37	▲ 6,37
Tarih-2	11	6	5	4,75	43	▲ 2,12	▲ 0,94	▲ 0,94
Coğrafya-2	11	9	2	8,50	77	▲ 2,95	▲ 1,37	▲ 1,43
Felsefe	6	1	0	1,00	17	▲ 0,91	▲ 0,43	▲ 0,49
Felsefe Grubu	6	0	0	0,00	0	▼ 0,94	▼ 0,43	▼ 0,48
Din Kül. ve Ahl. Bil.	6	0	0	0,00	0	▼ 1,05	▼ 0,62	▼ 0,65
Felsefe (Seçmeli)	6	0	0	0,00	0	◆ 0,00	◆ 0,00	◆ 0,00
Sosyal-2	40	16	7	14,25	36	▲ 7,97	▲ 3,80	▲ 3,99
Matematik-2	30	2	0	2,00	7	▼ 4,05	▼ 6,89	▼ 7,44
Geometri	10	0	0	0,00	0	▼ 0,40	▼ 1,57	▼ 1,78
Matematik	40	2	0	2,00	5	▼ 4,46	▼ 8,46	▼ 9,22
Fizik	14	1	6	-0,50	-4	▼ 0,03	▼ 1,72	▼ 1,68
Kimya	13	0	1	-0,25	-2	▼ -0,01	▼ 2,02	▼ 2,29
Biyoloji	13	2	6	0,50	4	▲ 0,10	▼ 3,48	▼ 3,56
Fen Bilimleri	40	3	13	-0,25	-1	▼ 0,12	▼ 7,23	▼ 7,53
Toplam:	280	94	67	77,25	28	▼ 81,24	▼ 81,68	▼ 84,64

Soru No	1234567890123456789012345678901234567890
Edebiyat-Sosyal-1	ABADbACaBEEcDbcE C bCeAdaCaCcdECCBBAeCbE
Cevap Anahtarı	A ABADeACBBEEcBEDEdCCBADEcADCCECBADcCE
Sosyal-2	bCcEECcDbBEcCaABEEBdDA D
Cevap Anahtarı	A ECDEECBCCBECDAAEBEEBEDADBBDBCDdCDBEAEDBECEBEEBD
Matematik	EB
Cevap Anahtarı	A EBBCCADCCcABADcBBACCBCAEBBDBBCCDADcABD
Fen Bilimleri	cDace bd c bc Ec C ded
Cevap Anahtarı	A CABEEDEDDCDAAEDcADCBCcBAEECECDCEADCCDECCA

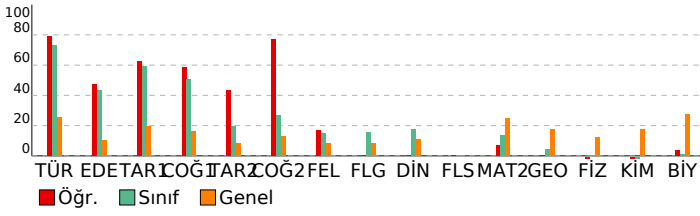

DERSLERE GÖRE ANALİZ

Edebiyat-Sosyal-1

Türkçe	S	D	Y	B%
Metne Sözcük Yerleştirme	1	1	0	100
Parçadaki Cümlelerin İçerik ve Özellikleri	1	1	0	100
Paragrafta Yardımcı Düşünceler	4	3	1	75
Edebiyat	S	D	Y	B%
Edebi Sanatlar	1	1	0	100
Geleneksel Türk Tiyatrosu	1	0	1	0
ŞİİR	1	1	0	100
Geçiş Dönemi Türk Edebiyatı	1	1	0	100
Aşık Edebiyatında Nazım Türleri	1	1	0	100
Divan Edebiyatında Şiir	1	1	0	100
Divan Edebiyatında Nazım Türleri	1	0	1	0
Tanzimat Dönemi Sanatçıları	1	0	1	0
Millî Mücadele Dönemi Edebiyatı ve Sanatçıları	1	0	1	0
Servetifunun Dönemi Sanatçıları	1	1	0	100
Cumhuriyet Dönemi'nde Tiyatro	2	1	0	50
Millî Edebiyat Dönemi'nde Roman	2	1	1	50
Cumhuriyet Dönemi'nde Şiir / Garip Akımı	2	1	0	50
Edebi Akımlar	1	0	1	0
Cumhuriyet Dönemi'nde Modernizmi ve Postmodernizmi Esas Alan Roman	1	1	0	100
Tarih-1	S	D	Y	B%
İslamiyet Yayılıyor	1	0	1	0
İnsanlığın Hafızası Tarih	1	1	0	100
Büyük Selçuklu Devleti'nin Yönetim ve Toplum Yapısı	1	1	0	100
İslam Dünyası Liderliği	1	0	1	0
Avrupa'da Değişim Çağı	1	1	0	100
İggallerin Başlaması ve Millî Mücadele'ye Hazırlık	1	0	1	0
I. Dünya Savaşı (1914-1918)	3	3	0	100
Siyasi Alandaki İnkılaplar	1	1	0	100
Coğrafya-1	S	D	Y	B%
Beşeri Sistemler	1	1	0	100
Ulaşım sisteminin gelişiminde etkili olan faktörleri açıklar.	1	1	0	100
Çevre ve Toplum	1	0	1	0
Türkiye'deki bölgesel kalkınma projelerini ekonomik, sosyal ve kültürel etkileri açısından değerlendirir.	1	0	1	100
Doğal unsurları üretim, dağıtım ve tüketim süreçleri üzerindeki etkisi açısından değerlendirir.	1	0	1	0
Doğal kaynakların sürdürülebilir kullanımını geri dönüşüm stratejileri açısından değerlendirir.	1	1	0	100

Sosyal-2

Tarih-2	S	D	Y	B%
İnsanlığın Hafızası Tarih	1	0	1	0
İslamiyet Yayılıyor	1	1	0	100
Büyük Selçuklu Devleti'nin Yönetim ve Toplum Yapısı	1	0	1	0
Türklerde Coğrafya ile Oluşan Yaşam Tarzı	1	1	0	100
Fetih ve Fatih	1	1	0	100
İhtilaller Çağı	1	1	0	100
Atatürk Dönemi İç Politikadaki Gelişmeler	1	0	1	0
İggallerin Başlaması ve Millî Mücadele'ye Hazırlık	1	0	1	0
I. Dünya Savaşı (1914-1918)	2	1	1	50
20. Yüzyıl Başlarında Osmanlı Devleti	1	1	0	100
Coğrafya-2	S	D	Y	B%
Türkiye'de uygulanan ekonomi politikalarını mekânsal etkileri açısından değerlendirir.	1	1	0	100
Şehirlerin küresel ve bölgesel etkilerini fonksiyonel açıdan yorumlar.	1	0	1	0
Ulaşım sisteminin gelişiminde etkili olan faktörleri açıklar.	2	2	0	100
Türk kültür bölgeleri ile ülkemiz arasındaki tarihi ve kültürel bağları açıklar.	2	2	0	100
Ülkeler ve bölgeler arasındaki ticaret ile ham madde, üretim ve pazar alanlarını ilişkilendirir.	1	1	0	100
Ortak doğal ve kültürel mirasa yönelik tehditleri açıklar.	1	1	0	100
Doğal Kaynak Kullanımının Çevresel Etkileri	2	1	1	50
Tarım-Ekonomi ilişkisi	1	1	0	100
Felsefe	S	D	Y	B%
Felsefenin ortaya çıkışını hazırlayan düşünce ortamını açıklar.	1	0	0	0
Düşünme ve akıl yürütmede dili doğru kullanmanın önemini açıklar.	1	0	0	0
Ahlak felsefesinin konusunu ve problemlerini açıklar.	1	0	0	0
Psikolojinin konusunu kavrar.	1	1	0	100
Psikolojinin Temel Süreçleri	1	0	0	0
Algıyı etkileyen etkenleri açıklar.	1	0	0	0
Felsefe Grubu	S	D	Y	B%
Sosyolojik araştırmalarda kullanılan yöntemleri tanıır.	1	0	0	0
Mantığın pratik yaşam açısından önemini fark eder.	1	0	0	0
Bilim, Teknoloji ve Kitle İletişim Araçları	1	0	0	0
Sembolik Mantığa Geçiş	1	0	0	0
Toplumsal Değişme ve Değişmeyi Etkileyen Faktörler	1	0	0	0
Önermeler Mantığı	1	0	0	0
Din Kül. ve Ahl. Bil.	S	D	Y	B%
DİN VE İSLAM	1	0	0	0
Ahlaki Tutum ve Davranışlar	1	0	0	0
İslam Düşüncesinde İtikadi, Siyasi ve Fikhi Yorumlar	1	0	0	0
Kur'an'a Göre Hz. Muhammed	1	0	0	0
İnançla İlgili Meseleler	1	0	0	0
Güncel Dini Meseleler	1	0	0	0
Felsefe (Seçmeli)	S	D	Y	B%
Düşünme ve akıl yürütmede dili doğru kullanmanın önemini açıklar.	1	0	0	0
Örnek felsefi metinlerden hareketle MÖ 6. yüzyıl-MS 2. yüzyıl filozoflarının felsefi görüşlerini analiz eder.	1	0	0	0
Davranışın oluşum sürecini fark eder.	1	0	0	0
Toplumsal konum, statü ve rol kavramları arasındaki ilişki kurar.	1	0	0	0
Kültürün öğelerini analiz eder.	1	0	0	0
Aklî ikelerinin önemini değerlendirir.	1	0	0	0

Matematik

Matematik-2	S	D	Y	B%
Dört İşlem Yeteneği	1	1	0	100
Çarpanlara Ayırma	1	1	0	100
Asal Sayılar ve Aralarında Asal Sayılar	1	0	0	0
Kökü ifadeler	1	0	0	0
Polinomlarda Bölme işlemi ve Bölme İşleminde Kalanı Bulma	1	0	0	0
Kartezyen Çarpım	1	0	0	0
Eşitsizlikler	1	0	0	0
Önermeler ve Bileşik Önermeler	1	0	0	0
Pascal Üçgeni ve Binom Açılımı	1	0	0	0
Logaritma Fonksiyonunun Özellikleri	2	0	0	0
Aritmetik Dizi	1	0	0	0
Parabolün Tepe Noktası	1	0	0	0
OLASILIK	1	0	0	0
Permütasyon	1	0	0	0
Fonksiyonlarda İşlemler	1	0	0	0
0/0 Belirsizliği	1	0	0	0
LİMİT VE SÜREKLİLİK	1	0	0	0
Türev Kuralları	1	0	0	0

SONUÇ BELGESİ							
MANİSA / YUNUSEMRE / KEP AKADEMİ							
Öğrenci			Numara		Sınıf		
NACİYE YÜKSEL			0		12E		
Puan Türü	Puan	Genel Ortalama	Dereceler				
			Snf	Kurum	İlçe	İl	Genel
SÖZ	▲ 287,868	213,530	24	34	71	151	4239
SAY	▲ 267,868	244,390	4	109	291	514	15514
EA	▲ 341,138	232,070	4	11	32	42	953
Katılımlar:			92	397	838	1612	49064

T.C.No ile eşleşen TYT bilgileriniz kullanılmıştır.

Ders	Soru	Doğru	Yanlış	Net	Başarı %	Sınıf Ort.	Kurum Ort.	Genel Ort.
Türkçe	40	33	7	31,25	78			
Tarih-1	5	4	0	4,00	80			
Coğrafya-1	5	5	0	5,00	100			
Felsefe	5	3	0	3,00	60			
Din Kült. ve Ahl. Bil.	5	3	1	2,75	55			
TYT Sosyal	20	15	1	14,75	74			
Matematik-1	30	21	0	21,00	70			
Geometri	10	5	1	4,75	48			
TYT Matematik	40	26	1	25,75	64			
Fizik	7	1	0	1,00	14			
Kimya	7	4	1	3,75	54			
Biyoloji	6	2	2	1,50	25			
TYT Fen	20	7	3	6,25	31			
Türkçe	6	6	0	6,00	100	▲ 4,40	▲ 1,91	▲ 1,51
Edebiyat	18	13	3	12,25	68	▲ 7,80	▲ 2,89	▲ 1,90
Tarih-1	10	6	1	5,75	58	▼ 5,93	▲ 2,38	▲ 1,98
Coğrafya-1	6	3	1	2,75	46	▼ 3,04	▲ 1,19	▲ 0,97
Edebiyat-Sosyal-1	40	28	5	26,75	67	▲ 21,18	▲ 8,37	▲ 6,37
Matematik-2	30	12	3	11,25	38	▲ 4,05	▲ 6,89	▲ 7,44
Geometri	10	5	0	5,00	50	▲ 0,40	▲ 1,57	▲ 1,78
Matematik	40	17	3	16,25	41	▲ 4,46	▲ 8,46	▲ 9,22
Toplam:	280	126	20	121,00	43	▲ 81,24	▲ 81,68	▲ 84,64
Soru No	1234567890123456789012345678901234567890							
Edebiyat-Sosyal-1	BAEAADBECAEE CDBCCD aeAB DCCedAB eCE C							
Cevap Anahtarı	B BAEAADBECEBEECDDBCCDDABCDCEAEABCCABCEDC							
Matematik	B DEBB C A b C CaB BB b D DA A B							
Cevap Anahtarı	BCDEBBCCDABCACABCCBCCABBBAEBDCBDCDADADB							

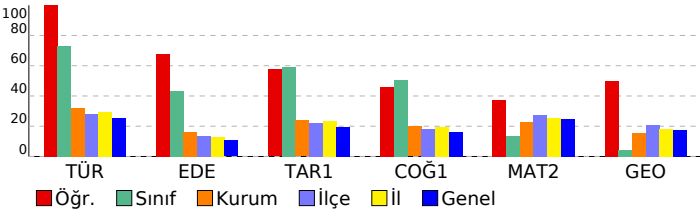

ORJİNAL TG AYT 1				
DERSLERE GÖRE ANALİZ				
Edebiyat-Sosyal-1				
Türkçe	S	D	Y	B%
Metne Sözcük Yerleştirme	1	1	0	100
Parçadaki Cümlelerin İçerik ve Özellikleri	1	1	0	100
Paragrafta Yardımcı Düşünceler	4	4	0	100
Edebiyat	S	D	Y	B%
Edebi Sanatlar	1	1	0	100
Geleneksel Türk Tiyatrosu	1	0	1	0
Şiir	1	1	0	100
Geçmiş Dönem Türk Edebiyatı	1	1	0	100
Aşık Edebiyatında Nazım Türleri	1	1	0	100
Divan Edebiyatında Şiir	1	1	0	100
Divan Edebiyatında Nazım Türleri	1	1	0	100
Tanzimat Dönemi Sanatçıları	1	1	0	100
Millî Mücadele Dönemi Edebiyatı ve Sanatçıları	1	1	0	100
Servetifunun Dönemi Sanatçıları	1	0	0	0
Cumhuriyet Dönemi'nde Tiyatro	2	2	0	100
Millî Edebiyat Dönemi'nde Roman	2	1	0	50
Cumhuriyet Dönemi'nde Şiir / Garip Akımı	2	1	1	50
Edebi Akımlar	1	1	0	100
Cumhuriyet Dönemi'nde Modernizmi ve Postmodernizmi Esas Alan Roman	1	0	1	0
Tarih-1	S	D	Y	B%
İslamiyet Yayılıyor	1	0	1	0
İnsanlığın Hafızası Tarih	1	1	0	100
Büyük Selçuklu Devleti'nin Yönetim ve Toplum Yapısı	1	1	0	100
İslam Dünyası Liderliği	1	1	0	100
Avrupa'da Değişim Çağı	1	1	0	100
İggallerin Başlaması ve Millî Mücadele'ye Hazırlık	1	0	0	0
I. Dünya Savaşı (1914-1918)	3	2	0	67
Siyasi Alandaki İnkılaplar	1	0	0	0
Coğrafya-1	S	D	Y	B%
Beşeri Sistemler	1	0	1	0
Ulaşım sisteminin gelişiminde etkili olan faktörleri açıkla.	1	0	0	0
Cevre ve Toplum	1	0	0	0
Türkiye'deki bölgesel kalkınma projelerini ekonomik, sosyal ve kültürel etkileri açısından değerlendirir.	1	1	0	100
Doğal unsurları üretim, dağıtım ve tüketim süreçleri üzerindeki etkisi açısından değerlendirir.	1	1	0	100
Doğal kaynakların sürdürülebilir kullanımını geri dönüşüm stratejileri açısından değerlendirir.	1	1	0	100
Matematik	S	D	Y	B%
Matematik-2	S	D	Y	B%
Dört İşlem Yeteneği	1	1	0	100
Çarpımlara Ayırma	1	1	0	100
Asal Sayılar ve Aralarında Asal Sayılar	1	1	0	100
Kökü İfadeler	1	1	0	100
Polinomlarda Bölme İşlemi ve Bölme İşleminde Kalanı Bulma	1	0	0	0
Kartezyen Çarpım	1	0	0	0
Eşitsizlikler	1	0	0	0
Önemler ve Bileşik Önemler	1	1	0	100
Pascal Üçgeni ve Binom Açılımı	1	0	0	0
Logaritma Fonksiyonunun Özellikleri	2	1	1	50
Aritmetik Dizi	1	1	0	100
Parabolün Tepe Noktası	1	0	0	0
OLASILIK	1	0	0	0
Permütasyon	1	0	0	0
Fonksiyonlarda İşlemler	1	1	0	100
0/0 Belirsizliği	1	0	1	0
LİMİT VE SÜREKLİLİK	1	1	0	100
Türev Kuralları	1	0	0	0
Türevin Fiziksel Anlamı ve Türevin Geometrik Yorumu	1	0	0	0
Minimum-Maksimum Problemleri	1	1	0	100
Artanlık-Azalanlık-Ekstremum Noktalar	1	0	0	0
Integral Alma Kuralları	1	0	0	0
Integral ile Alan Hesabı	2	0	0	0
Değişken Değiştirme Yöntemiyle İntegral Alma	1	0	0	0
Trigonometrik Fonksiyonların Aralığı ve Sıralaması	1	0	0	0
Üçgenin Trigonometrik Bağlantıları	1	1	0	100
Yarı Açılış Formülleri	1	0	1	0
Trigonometrik Denklemler	1	1	0	100
Geometri	S	D	Y	B%
Geometrik Kavramlar ve Doğruda Açılar	1	0	0	0
Paralelkenar	1	0	0	0
Dairede Çevre ve Alan	1	1	0	100
Çemberin Analitik İncelenmesi	2	1	0	50
ANALİTİK GEOMETRİ	3	3	0	100
Dönüşüm Geometrisi	1	0	0	0
Prizmalar	1	0	0	0

SONUÇ BELGESİ							
MANİSA / YUNUSEMRE / KEP AKADEMİ							
Öğrenci			Numara		Sınıf		
NAZ METİN			0		12E		
Puan Türü	Puan	Genel Ortalama	Dereceler				
			Snf	Kurum	İlçe	İl	Genel
SÖZ	▼ 195,453	213,530	89	240	514	1008	28777
SAY	▼ 177,618	244,390	73	332	735	1370	42580
EA	▼ 201,708	232,070	83	275	617	1178	34317
Katılımlar:			92	397	838	1612	49064

T.C.No ile eşleşen TYT bilgileriniz kullanılmıştır.

Ders	Soru	Doğru	Yanlış	Net	Başarı %	Sınıf Ort.	Kurum Ort.	Genel Ort.
Türkçe	40	30	9	27,75	69			
Tarih-1	5	3	2	2,50	50			
Coğrafya-1	5	4	0	4,00	80			
Felsefe	5	3	1	2,75	55			
Din Kült. ve Ahl. Bil.	5	2	2	1,50	30			
TYT Sosyal	20	12	5	10,75	54			
Matematik-1	30	2	0	2,00	7			
Geometri	10	1	1	0,75	8			
TYT Matematik	40	3	1	2,75	7			
Fizik	7	0	1	-0,25	-4			
Kimya	7	0	0	0,00	0			
Biyoloji	6	0	0	0,00	0			
TYT Fen	20	0	1	-0,25	-1			
Türkçe	6	3	3	2,25	38	▼ 4,40	▲ 1,91	▲ 1,51
Edebiyat	18	5	2	4,50	25	▼ 7,80	▲ 2,89	▲ 1,90
Tarih-1	10	3	3	2,25	23	▼ 5,93	▼ 2,38	▲ 1,98
Coğrafya-1	6	2	1	1,75	29	▼ 3,04	▲ 1,19	▲ 0,97
Edebiyat-Sosyal-1	40	13	9	10,75	27	▼ 21,18	▲ 8,37	▲ 6,37
Matematik-2	30	0	2	-0,50	-2	▼ 4,05	▼ 6,89	▼ 7,44
Geometri	10	1	0	1,00	10	▲ 0,40	▼ 1,57	▼ 1,78
Matematik	40	1	2	0,50	1	▼ 4,46	▼ 8,46	▼ 9,22
Toplam:	280	59	27	52,25	19	▼ 81,24	▼ 81,68	▼ 84,64
Soru No	1234567890123456789012345678901234567890							
Edebiyat-Sosyal-1	dBBAedAC eEE B b A dCd e E B CbE							
Cevap Anahtarı	A ABADeACBBEECBEDeDCDBADECADCCeCBCBADCCe							
Matematik	ba B							
Cevap Anahtarı	A EBBCCADCCABADCBACCBCAEBBDBBCDDADCADB							

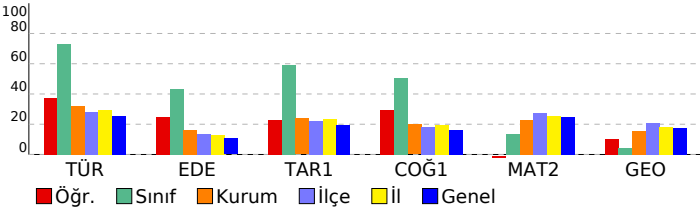

ORJİNAL TG AYT 1				
DERSLERE GÖRE ANALİZ				
Edebiyat-Sosyal-1				
Türkçe	S	D	Y	B%
Metne Sözcük Yerleştirme	1	0	1	0
Parçadaki Cümlelerin İçerik ve Özellikleri	1	1	0	100
Paragrafta Yardımcı Düşünceler	4	2	2	50
Edebiyat	S	D	Y	B%
Edebi Sanatlar	1	1	0	100
Geleneksel Türk Tiyatrosu	1	0	0	0
Şiir	1	0	1	0
Geçmiş Dönemi Türk Edebiyatı	1	1	0	100
Aşık Edebiyatında Nazım Türleri	1	1	0	100
Divan Edebiyatında Şiir	1	0	0	0
Divan Edebiyatında Nazım Türleri	1	1	0	100
Tanzimat Dönemi Sanatçıları	1	0	0	0
Millî Mücadele Dönemi Edebiyatı ve Sanatçıları	1	0	0	0
Servetifunun Dönemi Sanatçıları	1	0	0	0
Cumhuriyet Dönemi'nde Tiyatro	2	0	0	0
Millî Edebiyat Dönemi'nde Roman	2	0	0	0
Cumhuriyet Dönemi'nde Şiir / Garip Akımı	2	1	1	50
Edebi Akımlar	1	0	0	0
Cumhuriyet Dönemi'nde Modernizmi ve Postmodernizmi Esas Alan Roman	1	0	0	0
Tarih-1	S	D	Y	B%
İslamiyet Yayılıyor	1	0	1	0
İnsanlığın Hafızası Tarih	1	1	0	100
Büyük Selçuklu Devleti'nin Yönetim ve Toplum Yapısı	1	0	1	0
İslam Dünyası Liderliği	1	0	0	0
Avrupa'da Değişim Çağı	1	0	1	0
İggallerin Başlaması ve Millî Mücadele'ye Hazırlık	1	0	0	0
I. Dünya Savaşı (1914-1918)	3	2	0	67
Siyasi Alandaki İnkılaplar	1	0	0	0
Coğrafya-1	S	D	Y	B%
Beşeri Sistemler	1	0	0	0
Ulaşım sisteminin gelişiminde etkili olan faktörleri açıklar.	1	0	0	0
Çevre ve Toplum	1	0	0	0
Türkiye'deki bölgesel kalkınma projelerini ekonomik, sosyal ve kültürel etkileri açısından değerlendirir.	1	1	0	100
Doğal unsurları üretim, dağıtım ve tüketim süreçleri üzerindeki etkisi açısından değerlendirir.	1	0	1	0
Doğal kaynakların sürdürülebilir kullanımını geri dönüşüm stratejileri açısından değerlendirir.	1	1	0	100
Matematik	S	D	Y	B%
Matematik-2	S	D	Y	B%
Dört İşlem Yeteneği	1	0	0	0
Çarpımlara Ayırma	1	0	0	0
Asal Sayılar ve Aralarında Asal Sayılar	1	0	0	0
Kökü İfadeler	1	0	0	0
Polinomlarda Bölme İşlemi ve Bölme İşleminde Kalanı Bulma	1	0	0	0
Kartezyen Çarpım	1	0	0	0
Eşitsizlikler	1	0	0	0
Önemler ve Bileşik Önemler	1	0	0	0
Pascal Üçgeni ve Binom Açılımı	1	0	0	0
Logaritma Fonksiyonunun Özellikleri	2	2	0	0
Aritmetik Dizi	1	0	0	0
Parabolün Tepe Noktası	1	0	0	0
OLASILIK	1	0	0	0
Permutasyon	1	0	0	0
Fonksiyonlarda İşlemler	1	0	0	0
0/0 Belirsizliği	1	0	0	0
LİMİT VE SÜREKLİLİK	1	0	0	0
Türev Kuralları	1	0	0	0
Türevin Fiziksel Anlamı ve Türevin Geometrik Yorumu	1	0	0	0
Minimum-Maksimum Problemleri	1	0	0	0
Artanlık-Azalanlık-Ekstremum Noktalar	1	0	0	0
Integral Alma Kuralları	1	0	0	0
Integral ile Alan Hesabı	2	0	0	0
Değişken Değiştirme Yöntemiyle İntegral Alma	1	0	0	0
Trigonometrik Fonksiyonların Aralığı ve Sıralaması	1	0	0	0
Üçgenin Trigonometrik Bağlantıları	1	0	0	0
Yarı Açılış Formülleri	1	0	0	0
Trigonometrik Denklemler	1	0	0	0
Geometri	S	D	Y	B%
Geometrik Kavramlar ve Doğru Açılar	1	1	0	100
Paralelkenar	1	0	0	0
Dairede Çevre ve Alan	1	0	0	0
Çemberin Analitik İncelenmesi	2	0	0	0
ANALİTİK GEOMETRİ	3	0	0	0
Dönüşüm Geometrisi	1	0	0	0
Prizmalar	1	0	0	0

SONUÇ BELGESİ							
MANİSA / YUNUSEMRE / KEP AKADEMİ							
Öğrenci			Numara		Sınıf		
NAZ OKKA			0		12E		
Puan Türü	Puan	Genel Ortalama	Dereceler				
			Snf	Kurum	İlçe	İl	Genel
SÖZ	▲ 289,935	213,530	22	31	66	143	4037
SAY	▼ 183,680	244,390	62	311	705	1296	40341
EA	▲ 237,543	232,070	58	170	408	736	21137
Katılımlar:			92	397	838	1612	49064

İsminiz ile eşleşen TYT bilgileriniz kullanılmıştır.

Ders	Soru	Doğru	Yanlış	Net	Başarı %	Sınıf Ort.	Kurum Ort.	Genel Ort.
Türkçe	40	29	10	26,50	66			
Tarih-1	5	5	0	5,00	100			
Coğrafya-1	5	2	2	1,50	30			
Felsefe	5	3	1	2,75	55			
Din Kül. ve Ahl. Bil.	5	4	1	3,75	75			
TYT Sosyal	20	14	4	13,00	65			
Matematik-1	30	2	0	2,00	7			
Geometri	10	2	0	2,00	20			
TYT Matematik	40	4	0	4,00	10			
Fizik	7	0	1	-0,25	-4			
Kimya	7	0	1	-0,25	-4			
Biyoloji	6	0	0	0,00	0			
TYT Fen	20	0	2	-0,50	-3			
Türkçe	6	5	1	4,75	79	▲ 4,40	▲ 1,91	▲ 1,51
Edebiyat	18	8	4	7,00	39	▼ 7,80	▲ 2,89	▲ 1,90
Tarih-1	10	8	1	7,75	78	▲ 5,93	▲ 2,38	▲ 1,98
Coğrafya-1	6	1	2	0,50	8	▼ 3,04	▼ 1,19	▼ 0,97
Edebiyat-Sosyal-1	40	22	8	20,00	50	▼ 21,18	▲ 8,37	▲ 6,37
Tarih-2	11	8	0	8,00	73	▲ 2,12	▲ 0,94	▲ 0,94
Coğrafya-2	11	7	3	6,25	57	▲ 2,95	▲ 1,37	▲ 1,43
Felsefe	6	2	0	2,00	33	▲ 0,91	▲ 0,43	▲ 0,49
Felsefe Grubu	6	3	0	3,00	50	▲ 0,94	▲ 0,43	▲ 0,48
Din Kül. ve Ahl. Bil.	6	2	2	1,50	25	▲ 1,05	▲ 0,62	▲ 0,65
Felsefe (Seçmeli)	6	0	0	0,00	0	◆ 0,00	◆ 0,00	◆ 0,00
Sosyal-2	40	22	5	20,75	52	▲ 7,97	▲ 3,80	▲ 3,99
Matematik-2	30	2	1	1,75	6	▼ 4,05	▼ 6,89	▼ 7,44
Geometri	10	0	0	0,00	0	▼ 0,40	▼ 1,57	▼ 1,78
Matematik	40	2	1	1,75	4	▼ 4,46	▼ 8,46	▼ 9,22
Toplam:	280	93	30	85,50	31	▲ 81,24	▲ 81,68	▲ 84,64
Soru No	1234567890123456789012345678901234567890							
Edebiyat-Sosyal-1	ABAcEAC BEE Ba bDcA Be dCAD CECBcc eE							
Cevap Anahtarı	A ABADAEACBBEECEBDEDCDCBADECADCCCEBCBADCCE							
Sosyal-2	EC EECB C EaDeA EEdEDA B D CDB E Bbb							
Cevap Anahtarı	A ECDEECBCCBECDAABEEBEDADBBDBCDDCDBEAEDBECEBEEBD							
Matematik	E B e							
Cevap Anahtarı	A EBBCCADCCABADCBACCBACBAEBBDBBCDDADCABD							

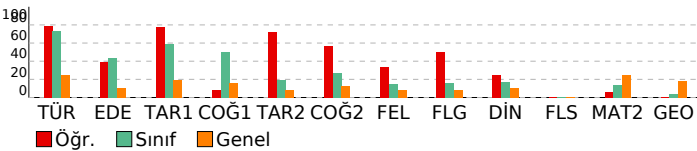

ORJİNAL TG AYT 1			
DERSLERE GÖRE ANALİZ			
Edebiyat-Sosyal-1	Türkçe	S	D Y B%
	Metne Sözcük Yerleştirme	1	1 0 100
	Parçadaki Cümlelerin İçerik ve Özellikleri	1	1 0 100
	Paragrafta Yardımcı Düşünceler	4	3 1 75
	Edebiyat	S	D Y B%
	Edebi Sanatlar	1	1 0 100
	Geleneksel Türk Tiyatrosu	1	0 0 0
	Şiir	1	1 0 100
	Geçiş Dönemi Türk Edebiyatı	1	1 0 100
	Aşık Edebiyatında Nazım Türleri	1	1 0 100
	Divan Edebiyatında Şiir	1	0 0 0
	Divan Edebiyatında Nazım Türleri	1	1 0 100
	Tanzimat Dönemi Sanatçıları	1	1 0 0
	Millî Mücadele Dönemi Edebiyatı ve Sanatçıları	1	0 0 0
	Servetifunun Dönemi Sanatçıları	1	0 1 0
	Cumhuriyet Dönemi'nde Tiyatro	2	1 0 50
	Millî Edebiyat Dönemi'nde Roman	2	2 0 100
	Cumhuriyet Dönemi'nde Şiir / Garip Akımı	2	0 2 0
	Edebi Akımlar	1	0 0 0
	Cumhuriyet Dönemi'nde Modernizmi ve Postmodernizmi Esas Alan Roman	1	0 0 0
	Tarih-1	S	D Y B%
	İslamiyet Yayılıyor	1	0 1 0
	İnsanlığın Hafızası Tarih	1	1 0 100
	Büyük Selçuklu Devleti'nin Yönetim ve Toplum Yapısı	1	1 0 100
	İslam Dünyası Liderliği	1	1 0 100
	Avrupa'da Değişim Çağı	1	0 0 0
	İggallerin Başlaması ve Millî Mücadele'ye Hazırlık	1	1 0 100
	I. Dünya Savaşı (1914-1918)	3	3 0 100
	Siyasi Alandaki İnkılaplar	1	1 0 100
	Coğrafya-1	S	D Y B%
	Beşeri Sistemler	1	0 1 0
	Ulaşım sisteminin gelişiminde etkili olan faktörleri açıkla.	1	0 0 0
	Cevre ve Toplum	1	0 0 0
	Türkiye'deki bölgesel kalkınma projelerini ekonomik, sosyal ve kültürel etkileri açısından değerlendirir.	1	0 0 0
	Doğal unsurları üretim, dağıtım ve tüketim süreçleri üzerindeki etkisini açısından değerlendirir.	1	0 1 0
	Doğal kaynakların sürdürülebilir kullanımını geri dönüşüm stratejileri açısından değerlendirir.	1	1 0 100
	Sosyal-2	S	D Y B%
	Tarih-2	S	D Y B%
	İnsanlığın Hafızası Tarih	1	1 0 100
	İslamiyet Yayılıyor	1	1 0 100
	Büyük Selçuklu Devleti'nin Yönetim ve Toplum Yapısı	1	0 0 0
	Türklerde Coğrafya ile Oluşan Yaşam Tarzı	1	1 0 100
	Fethin ve Fatih	1	1 0 100
	İhtilaller Çağı	1	1 0 100
	Atatürk Dönemi İç Politikadaki Gelişmeler	1	1 0 100
	İggallerin Başlaması ve Millî Mücadele'ye Hazırlık	1	0 0 0
	I. Dünya Savaşı (1914-1918)	2	1 0 50
	20. Yüzyıl Başlarında Osmanlı Devleti	1	1 0 100
	Coğrafya-2	S	D Y B%
	Türkiye'de uygulanan ekonomi politikalarını mekânsal etkileri açısından değerlendirir.	1	0 1 0
	Şehirlerin küresel ve bölgesel etkilerini fonksiyonel açıdan yorumlar.	1	1 0 100
	Ulaşım sisteminin gelişiminde etkili olan faktörleri açıkla.	2	1 1 50
	Türk kültür bölgeleri ile ülkemiz arasındaki tarihi ve kültürel bağları açıkla.	2	1 0 50
	Ülkeler ve bölgeler arasındaki ticaret ile ham madde, üretim ve pazar alanlarını ilişkilendirir.	1	1 0 100
	Ortak doğal ve kültürel mirasa yönelik tehditleri açıkla.	1	0 1 0
	Doğal Kaynak Kullanımının Çevresel Etkileri	2	2 0 100
	Tarım-Ekonomi ilişkisi	1	1 0 100
	Felsefe	S	D Y B%
	Felsefenin ortaya çıkışı hazırlayan düşünce ortamını açıkla.	1	0 0 0
	Düşünme ve akıl yürütmede dili doğru kullanmanın önemi açıkla.	1	1 0 100
	Ahlak felsefesinin konusunu ve problemlerini açıkla.	1	0 0 0
	Psikolojinin konusunu kavrar.	1	1 0 100
	Psikolojinin Temel Süreçleri	1	0 0 0
	Algıyı etkileyen etkenleri açıkla.	1	0 0 0
	Felsefe Grubu	S	D Y B%
	Sosyolojik araştırmalarda kullanılan yöntemleri tanı.	1	0 0 0
	Manlığın pratik yaşam açısından önemini fark eder.	1	0 0 0
	Bilim, Teknoloji ve Kitle İletişim Araçları	1	1 0 100
	Sembolik Mantığa Geçiş	1	1 0 100
	Toplumsal Değişme ve Değişmeyi Etkileyen Faktörler	1	1 0 100
	Önemler Mantığı	1	0 0 0
	Din Kül. ve Ahl. Bil.	S	D Y B%
	DİN VE İSLAM	1	0 0 0
	Ahlaki Tutum ve Davranışlar	1	1 0 100
	İslam Düşüncesinde İtikadi, Siyasi ve Fikhi Yorumlar	1	0 0 0
	Kur'an'a Göre Hz. Muhammed	1	1 0 100
	İnançla İlgili Meseleler	1	0 1 0
	Güncel Dinî Meseleler	1	0 1 0
	Felsefe (Seçmeli)	S	D Y B%
	Düşünme ve akıl yürütmede dili doğru kullanmanın önemi açıkla.	1	0 0 0
	Örnek felsefi metinlerden hareketle MÖ 6. yüzyıl-MS 2. yüzyıl filozoflarının felsefi görüşlerini analiz eder.	1	0 0 0
	Davranışın oluşum sürecini fark eder.	1	0 0 0
	Toplumsal konum, statü ve rol kavramları arasında ilişki kurar.	1	0 0 0
	Kültürün öğelerini analiz eder.	1	0 0 0
	Akıl ikelerinin önemi değerlendirir.	1	0 0 0

Matematik	Matematik-2	S	D Y B%
	Dört İşlem Yeteneği	1	1 0 100
	Çarpımlara Ayırma	1	0 0 0
	Asal Sayılar ve Aralarında Asal Sayılar	1	1 0 100
	Kökü ifadeler	1	0 0 0
	Polinomlarda Bölme İşlemi ve Bölme İşleminde Kalanı Bulma	1	0 0 0
	Kartezyen Çarpım	1	0 0 0
	Eşitsizlikler	1	0 0 0
	Önemler ve Bileşik Önemler	1	0 0 0
	Pascal Üçgeni ve Binom Açılımı	1	0 0 0
	Logaritma Fonksiyonunun Özellikleri	2	0 0 0
	Aritmetik Dizi	1	0 1 0
	Parabolün Tepe Noktası	1	0 0 0
	OLASILIK	1	0 0 0
	Permutasyon	1	0 0 0
	Fonksiyonlarda İşlemler	1	0 0 0
	0/0 Belirsizliği	1	0 0 0
	LİMİT VE SÜREKLİLİK	1	0 0 0
	Türev Kuralları	1	0 0 0

SONUÇ BELGESİ							
MANİSA / YUNUSEMRE / KEP AKADEMİ							
Öğrenci			Numara		Sınıf		
ORHAN BAYKAL			0		12E		
Puan Türü	Puan	Genel Ortalama	Dereceler				
			Snf	Kurum	İlçe	İl	Genel
SÖZ	▲ 323,433	213,530	7	10	23	44	1536
SAY	▼ 195,735	244,390	48	267	632	1156	34252
EA	▲ 269,168	232,070	35	95	245	406	11095
Katılımlar:			92	397	838	1612	49064

T.C.No ile eşleşen TYT bilgileriniz kullanılmıştır.

Ders	Soru	Doğru	Yanlış	Net	Başarı %	Sınıf Ort.	Kurum Ort.	Genel Ort.
Türkçe	40	28	12	25.00	63			
Tarih-1	5	5	0	5.00	100			
Coğrafya-1	5	4	1	3.75	75			
Felsefe	5	2	2	1.50	30			
Din Kül. ve Ahl. Bil.	5	4	1	3.75	75			
TYT Sosyal	20	15	4	14.00	70			
Matematik-1	30	7	4	6.00	20			
Geometri	10	0	2	-0.50	-5			
TYT Matematik	40	7	6	5.50	14			

Fizik	7	1	0	1.00	14			
Kimya	7	0	0	0.00	0			
Biyoloji	6	0	1	-0.25	-4			
TYT Fen	20	1	1	0.25	4			

Türkçe	6	5	1	4,75	79	▲ 4,40	▲ 1,91	▲ 1,51
Edebiyat	18	10	4	9,00	50	▲ 7,80	▲ 2,89	▲ 1,90
Tarih-1	10	10	0	10,00	100	▲ 5,93	▲ 2,38	▲ 1,98
Coğrafya-1	6	3	2	2,50	42	▼ 3,04	▲ 1,19	▲ 0,97
Edebiyat-Sosyal-1	40	28	7	26,25	66	▲ 21,18	▲ 8,37	▲ 6,37
Tarih-2	11	7	3	6,25	57	▲ 2,12	▲ 0,94	▲ 0,94
Coğrafya-2	11	9	1	8,75	80	▲ 2,95	▲ 1,37	▲ 1,43
Felsefe	6	3	2	2,50	42	▲ 0,91	▲ 0,43	▲ 0,49
Felsefe Grubu	6	4	1	3,75	63	▲ 0,94	▲ 0,43	▲ 0,48
Din Kül. ve Ahl. Bil.	6	4	2	3,50	58	▲ 1,05	▲ 0,62	▲ 0,65
Felsefe (Seçmeli)	6	0	0	0,00	0	◆ 0,00	◆ 0,00	◆ 0,00
Sosyal-2	40	27	9	24,75	62	▲ 7,97	▲ 3,80	▲ 3,99
Matematik-2	30	6	4	5,00	17	▲ 4,05	▼ 6,89	▼ 7,44
Geometri	10	0	0	0,00	0	▼ 0,40	▼ 1,57	▼ 1,78
Matematik	40	6	4	5,00	13	▲ 4,46	▼ 8,46	▼ 9,22
Toplam:	280	112	43	101,25	36	▲ 81,24	▲ 81,68	▲ 84,64

Soru No	1234567890123456789012345678901234567890
Edebiyat-Sosyal-1	bBADEACBccEC eEDC C BAeACADCCCECBCBA eB
Cevap Anahtarı	A ABADACBBEBCBEDEDCCBBADECADCCCECBCBADCCE
Sosyal-2	bCcEECc CBEC eABEEBEDA BBDeBaDCDB AEDaaC
Cevap Anahtarı	A ECDEECBCCBECDAABEEBEDADBBDBCCDCDBEAEDBECEBEEBD
Matematik	EdBc e A c EBB
Cevap Anahtarı	A EBBCCADCCABADCBACCBACBAEBBDBBCCDDADCABD

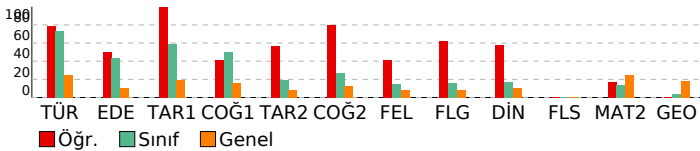

ORJİNAL TG AYT 1

DERSLERE GÖRE ANALİZ

Edebiyat-Sosyal-1	S D Y B%
Türkçe	1 0 1 0
Metne Sözcük Yerleştirme	1 0 1 0
Parçadaki Cümlelerin İçerik ve Özellikleri	1 1 0 100
Paragrafta Yardımcı Düşünceler	4 4 0 100
Edebiyat	S D Y B%
Edebi Sanatlar	1 1 0 100
Geleneksel Türk Tiyatrosu	1 1 0 100
Şiir	1 0 1 0
Geçiş Dönemi Türk Edebiyatı	1 0 1 0
Aşık Edebiyatında Nazım Türleri	1 1 0 100
Divan Edebiyatında Şiir	1 1 0 100
Divan Edebiyatında Nazım Türleri	1 0 0 0
Tanzimat Dönemi Sanatçıları	1 0 0 0
Millî Mücadele Dönemi Edebiyatı ve Sanatçıları	1 0 1 0
Servetifunun Dönemi Sanatçıları	1 1 0 100
Cumhuriyet Dönemi'nde Tiyatro	2 1 0 50
Millî Edebiyat Dönemi'nde Roman	2 2 0 100
Cumhuriyet Dönemi'nde Şiir / Garip Akımı	2 1 0 50
Edebi Akımlar	1 1 0 100
Cumhuriyet Dönemi'nde Modernizmi ve Postmodernizmi Esas Alan Roman	1 0 1 0
Tarih-1	S D Y B%
İslamiyet Yayılıyor	1 1 0 100
İnsanlığın Hafızası Tarih	1 1 0 100
Büyük Selçuklu Devleti'nin Yönetim ve Toplum Yapısı	1 1 0 100
İslam Dünyası Liderliği	1 1 0 100
Avrupa'da Değişim Çağı	1 1 0 100
İggallerin Başlaması ve Millî Mücadele'ye Hazırlık	1 1 0 100
I. Dünya Savaşı (1914-1918)	3 3 0 100
Siyasi Alandaki İnkılaplar	1 1 0 100
Coğrafya-1	S D Y B%
Beşeri Sistemler	1 1 0 100
Ulaşım sisteminin gelişiminde etkili olan faktörleri açıklar.	1 1 0 100
Cevre ve Toplum	1 0 0 0
Türkiye'deki bölgesel kalkınma projelerini ekonomik, sosyal ve kültürel etkileri açısından değerlendirir.	1 0 1 0
Doğal unsurları üretim, dağıtım ve tüketim süreçleri üzerindeki etkisini açısından değerlendirir.	1 0 1 0
Doğal kaynakların sürdürülebilir kullanımını geri dönüşüm stratejileri açısından değerlendirir.	1 1 0 100
Sosyal-2	S D Y B%
Tarih-2	S D Y B%
İnsanlığın Hafızası Tarih	1 0 1 0
İslamiyet Yayılıyor	1 1 0 100
Büyük Selçuklu Devleti'nin Yönetim ve Toplum Yapısı	1 0 1 0
Türklerde Coğrafya ile Oluşan Yaşam Tarzı	1 1 0 100
Fetih ve Fatih	1 1 0 100
İhtilaller Çağı	1 1 0 100
Atatürk Dönemi İç Politikadaki Gelişmeler	1 0 1 0
İggallerin Başlaması ve Millî Mücadele'ye Hazırlık	1 0 0 0
I. Dünya Savaşı (1914-1918)	2 2 0 100
20. Yüzyıl Başlarında Osmanlı Devleti	1 1 0 100
Coğrafya-2	S D Y B%
Türkiye'de uygulanan ekonomi politikalarını mekânsal etkileri açısından değerlendirir.	1 1 0 100
Şehirlerin küresel ve bölgesel etkilerini fonksiyonel açıdan yorumlar.	1 0 0 0
Ulaşım sisteminin gelişiminde etkili olan faktörleri açıklar.	2 1 1 50
Türk kültür bölgeleri ile ülkemiz arasındaki tarihi ve kültürel bağları açıklar.	2 2 0 100
Ülkeler ve bölgeler arasındaki ticaret ile ham madde, üretim ve pazar alanlarını ilişkilendirir.	1 1 0 100
Ortak doğal ve kültürel mirasa yönelik tehditleri açıklar.	1 1 0 100
Doğal Kaynak Kullanımının Çevresel Etkileri	2 2 0 100
Tarım-Ekonomi ilişkisi	1 1 0 100
Felsefe	S D Y B%
Felsefenin ortaya çıkışı hazırlayan düşünce ortamını açıklar.	1 0 0 0
Düşünme ve akıl yürütmeye dili doğru kullanmanın önemi açıklar.	1 1 0 100
Ahlak felsefesinin konusunu ve problemlerini açıklar.	1 1 0 100
Psikolojinin konusunu kavrar.	1 1 0 100
Psikolojinin Temel Süreçleri	1 0 1 0
Algıyı etkileyen etkenleri açıklar.	1 0 1 0
Felsefe Grubu	S D Y B%
Sosyolojik araştırmalarda kullanılan yöntemleri tanırlar.	1 0 1 0
Mantığın pratik yaşam açısından önemini fark eder.	1 1 0 100
Bilim, Teknoloji ve Kitle İletişim Araçları	1 1 0 100
Sembolik Mantığa Geçiş	1 1 0 100
Toplumsal Değişme ve Değişmeyi Etkileyen Faktörler	1 1 0 100
Önemler Mantığı	1 0 0 0
Din Kül. ve Ahl. Bil.	S D Y B%
DİN VE İSLAM	1 1 0 100
Ahlaki Tutum ve Davranışlar	1 1 0 100
İslam Düşüncesinde İtikadi, Siyasi ve Fikhi Yorumlar	1 1 0 100
Kur'an'a Göre Hz. Muhammed	1 0 1 0
İnançla İlgili Meseleler	1 0 1 0
Güncel Dinî Meseleler	1 1 0 100
Felsefe (Seçmeli)	S D Y B%
Düşünme ve akıl yürütmeye dili doğru kullanmanın önemi açıklar.	1 0 0 0
Örnek felsefi metinlerden hareketle MÖ 6. yüzyıl-MS 2. yüzyıl filozoflarının felsefi görüşlerini analiz eder.	1 0 0 0
Davranışın oluşum sürecini fark eder.	1 0 0 0
Toplumsal konum, statü ve rol kavramları arasında ilişki kurar.	1 0 0 0
Kültürün öğelerini analiz eder.	1 0 0 0
Akıl ikelerinin önemi değerlendirir.	1 0 0 0
Matematik	S D Y B%
Matematik-2	S D Y B%
Dört İşlem Yeteneği	1 1 0 100
Çarpımlara Ayırma	1 0 1 0
Asal Sayılar ve Aralarında Asal Sayılar	1 1 0 100
Kökü ifadeler	1 0 1 0
Polinomlarda Bölme İşlemi ve Bölme İşleminde Kalanı Bulma	1 0 0 0
Kartezyen Çarpım	1 0 1 0
Eşitsizlikler	1 0 0 0
Önemler ve Bileşik Önemler	1 0 0 0
Pascal Üçgeni ve Binom Açılımı	1 0 0 0
Logaritma Fonksiyonunun Özellikleri	2 0 0 0
Aritmetik Dizi	1 0 0 0
Parabolün Tepe Noktası	1 0 0 0
OLASILIK	1 1 0 100
Permütasyon	1 0 0 0
Fonksiyonlarda İşlemler	1 0 0 0
0/0 Belirsizliği	1 0 1 0
LİMİT VE SÜREKLİLİK	1 0 0 0
Türev Kuralları	1 0 0 0

SONUÇ BELGESİ							
MANİSA / YUNUSEMRE / KEP AKADEMİ							
Öğrenci			Numara		Sınıf		
ÖYKÜ KILIÇ			0		12E		
Puan Türü	Puan	Genel Ortalama	Dereceler				
			Snf	Kurum	İlçe	İl	Genel
SÖZ	▼ 211,683	213,530	79	180	390	778	21218
SAY	▼ 167,755	244,390	80	357	776	1469	45390
EA	▼ 185,820	232,070	88	326	721	1376	40044
Katılımlar:			92	397	838	1612	49064

T.C.No ile eşleşen TYT bilgileriniz kullanılmıştır.

Ders	Soru	Doğru	Yanlış	Net	Başarı %	Sınıf Ort.	Kurum Ort.	Genel Ort.
Türkçe	40	21	10	18,50	46			
Tarih-1	5	2	2	1,50	30			
Coğrafya-1	5	2	1	1,75	35			
Felsefe	5	2	1	1,75	35			
Din Kül. ve Ahl. Bil.	5	3	2	2,50	50			
TYT Sosyal	20	9	6	7,50	38			
Matematik-1	30	3	1	2,75	9			
Geometri	10	0	0	0,00	0			
TYT Matematik	40	3	1	2,75	7			

Fizik	7	1	1	0,75	11			
Kimya	7	0	0	0,00	0			
Biyoloji	6	0	1	-0,25	-4			
TYT Fen	20	1	2	0,50	3			

Türkçe	6	5	0	5,00	83	▲ 4,40	▲ 1,91	▲ 1,51
Edebiyat	18	2	2	1,50	8	▼ 7,80	▼ 2,89	▼ 1,90
Tarih-1	10	3	4	2,00	20	▼ 5,93	▼ 2,38	▲ 1,98
Coğrafya-1	6	1	3	0,25	4	▼ 3,04	▼ 1,19	▼ 0,97
Edebiyat-Sosyal-1	40	11	9	8,75	22	▼ 21,18	▲ 8,37	▲ 6,37
Tarih-2	11	3	2	2,50	23	▲ 2,12	▲ 0,94	▲ 0,94
Coğrafya-2	11	2	3	1,25	11	▼ 2,95	▼ 1,37	▼ 1,43
Felsefe	6	2	0	2,00	33	▲ 0,91	▲ 0,43	▲ 0,49
Felsefe Grubu	6	3	0	3,00	50	▲ 0,94	▲ 0,43	▲ 0,48
Din Kül. ve Ahl. Bil.	6	3	0	3,00	50	▲ 1,05	▲ 0,62	▲ 0,65
Felsefe (Seçmeli)	6	0	0	0,00	0	◆ 0,00	◆ 0,00	◆ 0,00
Sosyal-2	40	13	5	11,75	29	▲ 7,97	▲ 3,80	▲ 3,99
Matematik-2	30	2	0	2,00	7	▼ 4,05	▼ 6,89	▼ 7,44
Geometri	10	0	0	0,00	0	▼ 0,40	▼ 1,57	▼ 1,78
Matematik	40	2	0	2,00	5	▼ 4,46	▼ 8,46	▼ 9,22
Toplam:	280	60	33	51,75	18	▼ 81,24	▼ 81,68	▼ 84,64

Soru No	1234567890123456789012345678901234567890
Edebiyat-Sosyal-1	AB DEA Bc b A dCd C a Bb c eCd
Cevap Anahtarı	A ABADAEACBBEECEBDEDCDCBADEACDCECBADCCCE
Sosyal-2	b E C aC aa A Bd D D CDB AE B
Cevap Anahtarı	A ECDEECBCCBECDAABEEBEDADBBDBDCDDCDBAEADBECEBEEBD
Matematik	E D
Cevap Anahtarı	A EBBCCADCCABADCBACCBACBAEBBDBBCCDDADCABD

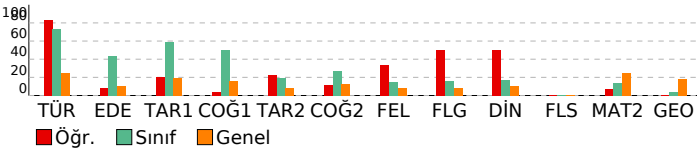

ORJİNAL TG AYT 1

DERSLERE GÖRE ANALİZ			
Edebiyat-Sosyal-1			
Türkçe	S	D	Y B%
Metne Sözcük Yerleştirme	1	1	0 100
Parçadaki Cümlelerin İçerik ve Özellikleri	1	1	0 100
Paragrafta Yardımcı Düşünceler	4	3	0 75
Edebiyat	S	D	Y B%
Edebi Sanatlar	1	0	0 0
Genelkesele Türk Tiyatrosu	1	1	0 100
Şiir	1	0	1 0
Geçmiş Dönemi Türk Edebiyatı	1	0	0 0
Aşık Edebiyatında Nazım Türleri	1	0	0 0
Divan Edebiyatında Şiir	1	0	0 0
Divan Edebiyatında Nazım Türleri	1	0	0 0
Tanzimat Dönemi Sanatçıları	1	0	0 0
Millî Mücadele Dönemi Edebiyatı ve Sanatçıları	1	0	0 0
Servetifunun Dönemi Sanatçıları	1	0	0 0
Cumhuriyet Dönemi'nde Tiyatro	2	0	1 0
Millî Edebiyat Dönemi'nde Roman	2	0	0 0
Cumhuriyet Dönemi'nde Şiir / Garip Akımı	2	1	0 50
Edebi Akımlar	1	0	0 0
Cumhuriyet Dönemi'nde Modernizmi ve Postmodernizmi Esas Alan Roman	1	0	0 0
Tarih-1	S	D	Y B%
İslamiyet Yayılıyor	1	0	1 0
İnsanlığın Hafızası Tarih	1	1	0 100
Büyük Selçuklu Devleti'nin Yönetim ve Toplum Yapısı	1	0	1 0
İslam Dünyası Liderliği	1	0	0 0
Avrupa'da Değişim Çağı	1	1	0 100
İggallerin Başlaması ve Millî Mücadele'ye Hazırlık	1	0	0 0
I. Dünya Savaşı (1914-1918)	3	1	2 33
Siyasi Alandaki İnkılaplar	1	0	0 0
Coğrafya-1	S	D	Y B%
Beşeri Sistemler	1	0	0 0
Ulaşım sisteminin gelişiminde etkili olan faktörleri açıkla.	1	0	1 0
Cevre ve Toplum	1	0	0 0
Türkiye'deki bölgesel kalkınma projelerini ekonomik, sosyal ve kültürel etkileri açısından değerlendirir.	1	0	1 0
Doğal unsurları üretim, dağıtım ve tüketim süreçleri üzerindeki etkisini açısından değerlendirir.	1	1	0 100
Doğal kaynakların sürdürülebilir kullanımını geri dönüşüm stratejileri açısından değerlendirir.	1	0	1 0
Sosyal-2	S	D	Y B%
Tarih-2	S	D	Y B%
İnsanlığın Hafızası Tarih	1	0	1 0
İslamiyet Yayılıyor	1	0	0 0
Büyük Selçuklu Devleti'nin Yönetim ve Toplum Yapısı	1	0	0 0
Türklerde Coğrafya ile Oluşan Yaşam Tarzı	1	1	0 100
Fetih ve Fatih	1	0	0 0
İhtilaller Çağı	1	1	0 100
Atatürk Dönemi İç Politikadaki Gelişmeler	1	0	0 0
İggallerin Başlaması ve Millî Mücadele'ye Hazırlık	1	0	1 0
I. Dünya Savaşı (1914-1918)	2	1	0 50
20. Yüzyıl Başlarında Osmanlı Devleti	1	0	0 0
Coğrafya-2	S	D	Y B%
Türkiye'de uygulanan ekonomi politikalarını mekânsal etkileri açısından değerlendirir.	1	0	1 0
Şehirlerin küresel ve bölgesel etkilerini fonksiyonel açıdan yorumlar.	1	0	1 0
Ulaşım sisteminin gelişiminde etkili olan faktörleri açıkla.	2	0	0 0
Türk kültür bölgeleri ile ilkömiz arasındaki tarihi ve kültürel bağları açıkla.	2	1	0 50
Ülkeler ve bölgeler arasındaki ticaret ile ham madde, üretim ve pazar alanlarını ilişkilendirir.	1	0	0 0
Ortak doğal ve kültürel mirasa yönelik tehditleri açıkla.	1	1	0 100
Doğal Kaynak Kullanımının Çevresel Etkileri	2	0	1 0
Tarım-Ekonomi ilişkisi	1	0	0 0
Felsefe	S	D	Y B%
Felsefenin ortaya çıkışını hazırlayan düşünce ortamını açıkla.	1	1	0 100
Düşünme ve akıl yürütmede dilli doğru kullanmanın önemi açıkla.	1	0	0 0
Ahlak felsefesinin konusunu ve problemlerini açıkla.	1	0	0 0
Psikolojinin konusunu kavrar.	1	1	0 100
Psikolojinin Temel Süreçleri	1	0	0 0
Algıyı etkileyen etkenleri açıkla.	1	0	0 0
Felsefe Grubu	S	D	Y B%
Sosyolojik araştırmalarda kullanılan yöntemleri tanırlar.	1	0	0 0
Manlığın pratik yaşam açısından önemini fark eder.	1	0	0 0
Bilim, Teknoloji ve Kitle İletişim Araçları	1	1	0 100
Sembolik Mantığa Geçiş	1	1	0 100
Toplumsal Değişme ve Değişmeyi Etkileyen Faktörler	1	1	0 100
Önemler Mantığı	1	0	0 0
Din Kül. ve Ahl. Bil.	S	D	Y B%
DİN VE İSLAM	1	1	0 100
Ahlaki Tutum ve Davranışlar	1	1	0 100
İslam Düşüncesinde İtikadi, Siyasi ve Fikhi Yorumlar	1	0	0 0
Kur'an'a Göre Hz. Muhammed	1	1	0 100
İnançla İlgili Meseleler	1	0	0 0
Güncel Dinî Meseleler	1	0	0 0
Felsefe (Seçmeli)	S	D	Y B%
Düşünme ve akıl yürütmede dilli doğru kullanmanın önemi açıkla.	1	0	0 0
Örnek felsefi metinlerden hareketle MÖ 6. yüzyıl-MS 2. yüzyıl filozoflarının felsefi görüşlerini analiz eder.	1	0	0 0
Davranışın oluşum sürecini fark eder.	1	0	0 0
Toplumsal konum, statü ve rol kavramları arasında ilişki kurar.	1	0	0 0
Kültürün öğelerini analiz eder.	1	0	0 0
Akıl ikelerinin önemi değerlendirir.	1	0	0 0

Matematik			
Matematik-2	S	D	Y B%
Dört İşlem Yeteneği	1	1	0 100
Çarpımlara Ayırma	1	0	0 0
Asal Sayılar ve Aralarında Asal Sayılar	1	0	0 0
Kökü ifadeler	1	0	0 0
Polinomlarda Bölme İşlemi ve Bölme İşleminde Kalanı Bulma	1	0	0 0
Kartezyen Çarpım	1	0	0 0
Eşitsizlikler	1	0	0 0
Önemler ve Bileşik Önemler	1	0	0 0
Pascal Üçgeni ve Binom Açılımı	1	0	0 0
Logaritma Fonksiyonunun Özellikleri	2	0	0 0
Aritmetik Dizi	1	0	0 0
Parabolün Tepe Noktası	1	0	0 0
OLASILIK	1	0	0 0
Permutasyon	1	0	0 100
Fonksiyonlarda İşlemler	1	0	0 0
0/0 Belirsizliği	1	0	0 0
LİMİT VE SÜREKLİLİK	1	0	0 0
Türev Kuralları	1	0	0 0

SONUÇ BELGESİ							
MANİSA / YUNUSEMRE / KEP AKADEMİ							
Öğrenci			Numara		Sınıf		
ÖZGE PAZAN			0		12E		
Puan Türü	Puan	Genel Ortalama	Dereceler				
			Snf	Kurum	İlçe	İl	Genel
SÖZ	▲ 275,205	213,530	29	44	99	212	5694
SAY	▼ 183,388	244,390	63	312	706	1299	40460
EA	▼ 221,835	232,070	73	217	504	932	26844
Katılımlar:			92	397	838	1612	49064

T.C.No ile eşleşen TYT bilgileriniz kullanılmıştır.

Ders	Soru	Doğru	Yanlış	Net	Başarı %	Sınıf Ort.	Kurum Ort.	Genel Ort.
Türkçe	40	33	7	31,25	78			
Tarih-1	5	4	1	3,75	75			
Coğrafya-1	5	3	2	2,50	50			
Felsefe	5	3	2	2,75	55			
Din Kül. ve Ahl. Bil.	5	3	2	2,50	50			
TYT Sosyal	20	13	6	11,50	58			
Matematik-1	30	1	1	0,75	3			
Geometri	10	0	4	-1,00	-10			
TYT Matematik	40	1	5	-0,25	-1			

Fizik	7	0	0	0,00	0			
Kimya	7	1	0	1,00	14			
Biyoloji	6	0	0	0,00	0			
TYT Fen	20	1	0	1,00	5			

Türkçe	6	4	2	3,50	58	▼ 4,40	▲ 1,91	▲ 1,51
Edebiyat	18	6	8	4,00	22	▼ 7,80	▲ 2,89	▲ 1,90
Tarih-1	10	6	3	5,25	53	▼ 5,93	▲ 2,38	▲ 1,98
Coğrafya-1	6	3	2	2,50	42	▼ 3,04	▲ 1,19	▲ 0,97
Edebiyat-Sosyal-1	40	19	15	15,25	38	▼ 21,18	▲ 8,37	▲ 6,37
Tarih-2	11	6	3	5,25	48	▲ 2,12	▲ 0,94	▲ 0,94
Coğrafya-2	11	7	2	6,50	59	▲ 2,95	▲ 1,37	▲ 1,43
Felsefe	6	3	2	2,50	42	▲ 0,91	▲ 0,43	▲ 0,49
Felsefe Grubu	6	4	0	4,00	67	▲ 0,94	▲ 0,43	▲ 0,48
Din Kül. ve Ahl. Bil.	6	3	2	2,50	42	▲ 1,05	▲ 0,62	▲ 0,65
Felsefe (Seçmeli)	6	0	0	0,00	0	◆ 0,00	◆ 0,00	◆ 0,00
Sosyal-2	40	23	9	20,75	52	▲ 7,97	▲ 3,80	▲ 3,99
Matematik-2	30	2	2	1,50	5	▼ 4,05	▼ 6,89	▼ 7,44
Geometri	10	0	0	0,00	0	▼ 0,40	▼ 1,57	▼ 1,78
Matematik	40	2	2	1,50	4	▼ 4,46	▼ 8,46	▼ 9,22
Toplam:	280	92	44	81,00	29	▼ 81,24	▼ 81,68	▼ 84,64

Soru No	1234567890123456789012345678901234567890
Edebiyat-Sosyal-1	BacAAadECeEEcBd de ceC CCEcBbaAcCE e
Cevap Anahtarı	B BAEAADBCEBEECCBCCDDABCCCEEAABCCABCEDC
Sosyal-2	bc Ecb BCCE DDACCAdBE CDaeDD B BD EABba
Cevap Anahtarı	B ECDEBCEBCEBDDACAABEEBECDCBDDDBEBDDAEBCEBEDBE
Matematik	E D ea
Cevap Anahtarı	B BCDEBBCCDABACACABCCBCCABBBAEBDCBDCADADB

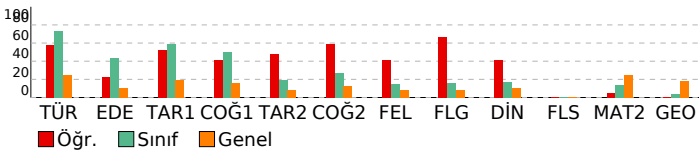

ORJİNAL TG AYT 1

DERSLERE GÖRE ANALİZ

Edebiyat-Sosyal-1	S D Y B%
Türkçe	
Metne Sözcük Yerleştirme	1 1 0 100
Parçadaki Cümlelerin İçerik ve Özellikleri	1 1 0 100
Paragrafta Yardımcı Düşünceler	4 2 2 50
Edebiyat	S D Y B%
Edebi Sanatlar	1 1 0 100
Genelkesele Türk Tiyatrosu	1 0 1 0
Şiir	1 0 1 0
Geçmiş Dönemi Türk Edebiyatı	1 1 0 100
Aşık Edebiyatında Nazım Türleri	1 1 0 100
Divan Edebiyatında Şiir	1 1 0 100
Divan Edebiyatında Nazım Türleri	1 0 1 0
Tanzimat Dönemi Sanatçıları	1 1 0 100
Millî Mücadele Dönemi Edebiyatı ve Sanatçıları	1 0 1 0
Servetifunun Dönemi Sanatçıları	1 1 0 100
Cumhuriyet Dönemi'nde Tiyatro	2 0 2 0
Millî Edebiyat Dönemi'nde Roman	2 0 1 0
Cumhuriyet Dönemi'nde Şiir / Garip Akımı	2 0 1 0
Edebi Akımlar	1 0 0 0
Cumhuriyet Dönemi'nde Modernizmi ve Postmodernizmi Esas Alan Roman	1 0 0 0
Tarih-1	S D Y B%
İslamiyet Yayılıyor	1 1 0 100
İnsanlığın Hafızası Tarih	1 1 0 100
Büyük Selçuklu Devleti'nin Yönetim ve Toplum Yapısı	1 0 1 0
İslam Dünyası Liderliği	1 0 0 0
Avrupa'da Değişim Çağı	1 1 0 100
İggallerin Başlaması ve Millî Mücadele'ye Hazırlık	1 1 0 100
I. Dünya Savaşı (1914-1918)	3 2 1 67
Siyasi Alandaki İnkılaplar	1 0 1 0
Coğrafya-1	S D Y B%
Beşeri Sistemler	1 0 1 0
Ulaşım sisteminin gelişiminde etkili olan faktörleri açıkla.	1 1 0 100
Çevre ve Toplum	1 0 0 0
Türkiye'deki bölgesel kalkınma projelerini ekonomik, sosyal ve kültürel etkileri açısından değerlendirir.	1 0 1 0
Doğal unsurları üretim, dağıtım ve tüketim süreçleri üzerindeki etkisini açısından değerlendirir.	1 1 0 100
Doğal kaynakların sürdürülebilir kullanımını geri dönüşüm stratejileri açısından değerlendirir.	1 1 0 100
Sosyal-2	S D Y B%
Tarih-2	S D Y B%
İnsanlığın Hafızası Tarih	1 1 0 100
İslamiyet Yayılıyor	1 0 1 0
Büyük Selçuklu Devleti'nin Yönetim ve Toplum Yapısı	1 0 0 0
Türklerde Coğrafya ile Oluşan Yaşam Tarzı	1 0 1 0
Fetih ve Fatih	1 0 0 0
İhtilaller Çağı	1 1 0 100
Atatürk Dönemi İç Politikadaki Gelişmeler	1 0 1 0
İggallerin Başlaması ve Millî Mücadele'ye Hazırlık	1 1 0 100
I. Dünya Savaşı (1914-1918)	2 2 0 100
20. Yüzyıl Başlarında Osmanlı Devleti	1 1 0 100
Coğrafya-2	S D Y B%
Türkiye'de uygulanan ekonomi politikalarını mekânsal etkileri açısından değerlendirir.	1 1 0 100
Şehirlerin küresel ve bölgesel etkilerini fonksiyonel açıdan yorumlar.	1 1 0 100
Ulaşım sisteminin gelişiminde etkili olan faktörleri açıkla.	2 0 1 0
Türk kültür bölgeleri ile ilkökmezi arasındaki tarihi ve kültürel bağları açıkla.	2 1 0 50
Ülkeler ve bölgeler arasındaki ticaret ile ham madde, üretim ve pazar alanlarını ilişkilendirir.	1 1 0 100
Ortak doğal ve kültürel mirasa yönelik tehditleri açıkla.	1 1 0 100
Doğal Kaynak Kullanımının Çevresel Etkileri	2 1 1 50
Tarım-Ekonomi ilişkisi	1 1 0 100
Felsefe	S D Y B%
Felsefenin ortaya çıkışı hazırlayan düşünce ortamını açıkla.	1 1 0 100
Düşünme ve akıl yürütmede dili doğru kullanmanın önemi açıkla.	1 0 0 0
Ahlak felsefesinin konusunu ve problemlerini açıkla.	1 0 0 0
Psikolojinin konusunu kavrar.	1 1 0 100
Psikolojinin Temel Süreçleri	1 0 1 0
Algıyı etkileyen etkenleri açıkla.	1 0 1 0
Bilim, Teknoloji ve Kitle İletişim Araçları	1 0 0 0
Felsefe Grubu	S D Y B%
Sosyolojik araştırmalarda kullanılan yöntemleri tanı.	1 0 0 0
Mantığın pratik yaşam açısından önemi fark eder.	1 1 0 100
Bilim, Teknoloji ve Kitle İletişim Araçları	1 0 0 0
Sembolik Mantığa Geçiş	1 1 0 100
Toplumsal Değişme ve Değişmeyi Etkileyen Faktörler	1 1 0 100
Önemler Mantığı	1 0 0 0
Düşünme ve akıl yürütmede dili doğru kullanmanın önemi açıkla.	1 0 0 0
Din Kül. ve Ahl. Bil.	S D Y B%
DİN VE İSLAM	1 1 0 100
Ahlaki Tutum ve Davranışlar	1 1 0 100
İslam Düşüncesinde İtikadi, Siyasi ve Fikhi Yorumlar	1 0 0 0
Kur'an'a Göre Hz. Muhammed	1 1 0 100
İnançla İlgili Meseleler	1 0 1 0
Güncel Dini Meseleler	1 0 1 0
Felsefe (Seçmeli)	S D Y B%
Düşünme ve akıl yürütmede dili doğru kullanmanın önemi açıkla.	1 0 0 0
Örnek felsefi metinlerden hareketle MÖ 6. yüzyıl-MS 2. yüzyıl filozoflarının felsefi görüşlerini analiz eder.	1 0 0 0
Davranışın oluşum sürecini fark eder.	1 0 0 0
Toplumsal konum, statü ve rol kavramları arasında ilişki kurar.	1 0 0 0
Kültürün öğelerini analiz eder.	1 0 0 0
Akıl ilkelerinin önemi değerlendirir.	1 0 0 0

Matematik	S D Y B%
Matematik-2	S D Y B%
Dört İşlem Yeteneği	1 1 0 100
Çarpımlara Ayırma	1 0 0 0
Asal Sayılar ve Aralarında Asal Sayılar	1 0 0 0
Kökü ifadeler	1 0 0 0
Polinomlarda Bölme işlemi ve Bölme İşleminde Kalanı Bulma	1 0 0 0
Kartezyen Çarpım	1 0 0 0
Eğitsizlikler	1 0 0 0
Önemler ve Bileşik Önemler	1 0 0 0
Pascal Üçgeni ve Binom Açılımı	1 0 0 0
Logaritma Fonksiyonunun Özellikleri	2 0 0 0
Aritmetik Dizi	1 0 0 0
Parabolün Tepe Noktası	1 0 0 0
OLASILIK	1 0 0 0
Permutasyon	1 1 0 100
Fonksiyonlarda İşlemler	1 0 0 0
0/0 Belirsizliği	1 0 0 0

SONUÇ BELGESİ							
MANİSA / YUNUSEMRE / KEP AKADEMİ							
Öğrenci			Numara		Sınıf		
ÖZLEM AYTEKİN			0		12E		
Puan Türü	Puan	Genel Ortalama	Dereceler				
			Snf	Kurum	İlçe	İl	Genel
SÖZ	▲ 225,245	213,530	75	149	297	592	15501
SAY	▼ 195,708	244,390	49	268	633	1157	34266
EA	▲ 235,328	232,070	62	177	423	762	21920
Katılımlar:			92	397	838	1612	49064

T.C.No ile eşleşen TYT bilgileriniz kullanılmıştır.

Ders	Soru	Doğru	Yanlış	Net	Başarı %	Sınıf Ort.	Kurum Ort.	Genel Ort.
Türkçe	40	34	3	33,25	83			
Tarih-1	5	3	0	3,00	60			
Coğrafya-1	5	3	1	2,75	55			
Felsefe	5	1	1	0,75	15			
Din Kül. ve Ahl. Bil.	5	3	0	3,00	60			
TYT Sosyal	20	10	2	9,50	48			
Matematik-1	30	8	0	8,00	27			
Geometri	10	1	1	0,75	8			
TYT Matematik	40	9	1	8,75	22			
Fizik	7	0	0	0,00	0			
Kimya	7	1	0	1,00	14			
Biyoloji	6	1	0	1,00	17			
TYT Fen	20	2	0	2,00	10			
Türkçe	6	5	1	4,75	79	▲ 4,40	▲ 1,91	▲ 1,51
Edebiyat	18	6	2	5,50	31	▼ 7,80	▲ 2,89	▲ 1,90
Tarih-1	10	4	2	3,50	35	▼ 5,93	▲ 2,38	▲ 1,98
Coğrafya-1	6	2	0	2,00	33	▼ 3,04	▲ 1,19	▲ 0,97
Edebiyat-Sosyal-1	40	17	5	15,75	39	▼ 21,18	▲ 8,37	▲ 6,37
Matematik-2	30	2	1	1,75	6	▼ 4,05	▼ 6,89	▼ 7,44
Geometri	10	0	1	-0,25	-3	▼ 0,40	▼ 1,57	▼ 1,78
Matematik	40	2	2	1,50	4	▼ 4,46	▼ 8,46	▼ 9,22
Toplam:	280	74	13	70,75	25	▼ 81,24	▼ 81,68	▼ 84,64
Soru No	1234567890123456789012345678901234567890							
Edebiyat-Sosyal-1	dBADEAC BE C ba C A CA C dbB B C							
Cevap Anahtarı	A ABADEACBBEECEBEDEDCCBADEACDCCCEBCBADCCCE							
Matematik	E Bd a							
Cevap Anahtarı	A EBBCCADCCABADCBACCBCAEBBDBBCDDADCABD							

ORJİNAL TG AYT 1				
DERSLERE GÖRE ANALİZ				
Edebiyat-Sosyal-1				
Türkçe	S	D	Y	B%
Metne Sözcük Yerleştirme	1	0	1	0
Parçadaki Cümlelerin İçerik ve Özellikleri	1	1	0	100
Paragrafa Yardımcı Düşünceler	4	4	0	100
Edebiyat	S	D	Y	B%
Edebi Sanatlar	1	1	0	100
Geleneksel Türk Tiyatrosu	1	0	0	0
Şiir	1	1	0	100
Geçmiş Dönemi Türk Edebiyatı	1	1	0	100
Aşık Edebiyatında Nazım Türleri	1	0	0	0
Divan Edebiyatında Şiir	1	1	0	100
Divan Edebiyatında Nazım Türleri	1	0	0	0
Tanzimat Dönemi Sanatçıları	1	0	1	0
Millî Mücadele Dönemi Edebiyatı ve Sanatçıları	1	1	0	100
Servetifunun Dönemi Sanatçıları	1	0	0	0
Cumhuriyet Dönemi'nde Tiyatro	2	0	0	0
Millî Edebiyat Dönemi'nde Roman	2	0	0	0
Cumhuriyet Dönemi'nde Şiir / Garip Akımı	2	1	0	50
Edebi Akımlar	1	1	0	100
Cumhuriyet Dönemi'nde Modernizmi ve Postmodernizmi Esas Alan Roman	1	0	0	0
Tarih-1	S	D	Y	B%
İslamiyet Yayılıyor	1	0	0	0
İnsanlığın Hafızası Tarih	1	1	0	100
Büyük Selçuklu Devleti'nin Yönetim ve Toplum Yapısı	1	1	0	100
İslam Dünyası Liderliği	1	0	0	0
Avrupa'da Değişim Çağı	1	1	0	100
İggallerin Başlaması ve Millî Mücadele'ye Hazırlık	1	0	0	0
I. Dünya Savaşı (1914-1918)	3	1	1	33
Siyasi Alandaki İnkılaplar	1	0	1	0
Coğrafya-1	S	D	Y	B%
Beşeri Sistemler	1	1	0	100
Ulaşım sisteminin gelişiminde etkili olan faktörleri açıklar.	1	0	0	0
Çevre ve Toplum	1	0	0	0
Türkiye'deki bölgesel kalkınma projelerini ekonomik, sosyal ve kültürel etkileri açısından değerlendirir.	1	1	0	100
Doğal unsurları üretim, dağıtım ve tüketim süreçleri üzerindeki etkisi açısından değerlendirir.	1	0	0	0
Doğal kaynakların sürdürülebilir kullanımını geri dönüşüm stratejileri açısından değerlendirir.	1	0	0	0
Matematik	S	D	Y	B%
Matematik-2	S	D	Y	B%
Dört İşlem Yeteneği	1	1	0	100
Çarpımlara Ayırma	1	0	0	0
Asal Sayılar ve Aralarında Asal Sayılar	1	1	0	100
Kökü İfadeler	1	0	1	0
Polinomlarda Bölme İşlemi ve Bölme İşleminde Kalanı Bulma	1	0	0	0
Kartezyen Çarpım	1	0	0	0
Eşitsizlikler	1	0	0	0
Önemler ve Bileşik Önemler	1	0	0	0
Pascal Üçgeni ve Binom Açılımı	1	0	0	0
Logaritma Fonksiyonunun Özellikleri	2	0	0	0
Aritmetik Dizi	1	0	0	0
Parabolün Tepe Noktası	1	0	0	0
OLASILIK	1	0	0	0
Permutasyon	1	0	0	0
Fonksiyonlarda İşlemler	1	0	0	0
0/0 Belirsizliği	1	0	0	0
LİMİT VE SÜREKLİLİK	1	0	0	0
Türev Kuralları	1	0	0	0
Türevin Fiziksel Anlamı ve Türevin Geometrik Yorumu	1	0	0	0
Minimum-Maksimum Problemleri	1	0	0	0
Artanlık-Azalanlık-Ekstremum Noktalar	1	0	0	0
Integral Alma Kuralları	1	0	0	0
Integral ile Alan Hesabı	2	0	0	0
Değişken Değiştirme Yöntemiyle İntegral Alma	1	0	0	0
Trigonometrik Fonksiyonların Aralığı ve Sıralaması	1	0	0	0
Üçgenin Trigonometrik Bağlantıları	1	0	0	0
Yarı Açılış Formülleri	1	0	0	0
Trigonometrik Denklemler	1	0	0	0
Geometri	S	D	Y	B%
Geometrik Kavramlar ve Doğru Açılar	1	0	1	0
Paralelkenar	1	0	0	0
Dairede Çevre ve Alan	1	0	0	0
Çemberin Analitik İncelenmesi	2	0	0	0
ANALİTİK GEOMETRİ	3	0	0	0
Dönüşüm Geometrisi	1	0	0	0
Prizmalar	1	0	0	0

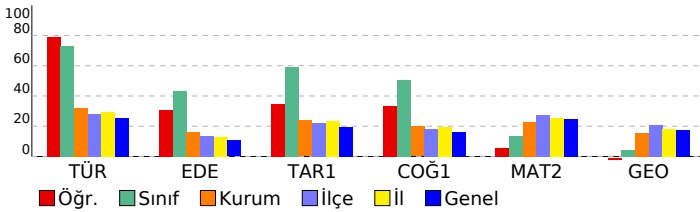

SONUÇ BELGESİ							
MANİSA / YUNUSEMRE / KEP AKADEMİ							
Öğrenci			Numara		Sınıf		
RAMAZAN SAKMAN			0		12E		
Puan Türü	Puan	Genel Ortalama	Dereceler				
			Snf	Kurum	İlçe	İl	Genel
SÖZ	▼ 204,995	213,530	85	203	444	885	24316
SAY	▼ 145,943	244,390	91	393	828	1585	48283
EA	▼ 159,868	232,070	92	380	808	1550	46902
Katılımlar:			92	397	838	1612	49064

İsminiz ile eşleşen TYT bilgileriniz kullanılmıştır.

Ders	Soru	Doğru	Yanlış	Net	Başarı %	Sınıf Ort.	Kurum Ort.	Genel Ort.
Türkçe	40	15	23	9,25	23			
Tarih-1	5	2	3	1,25	25			
Coğrafya-1	5	2	2	1,50	30			
Felsefe	5	2	3	1,25	25			
Din Kül. ve Ahl. Bil.	5	2	3	1,25	25			
TYT Sosyal	20	8	11	5,25	26			
Matematik-1	30	2	19	-2,75	-9			
Geometri	10	3	7	1,25	13			
TYT Matematik	40	5	26	-1,50	-4			

Fizik	7	0	0	0,00	0			
Kimya	7	0	0	0,00	0			
Biyoloji	6	0	0	0,00	0			
TYT Fen	20	0	0	0,00	0			

Türkçe	6	1	5	-0,25	-4	▼ 4,40	▼ 1,91	▼ 1,51
Edebiyat	18	3	12	0,00	0	▼ 7,80	▼ 2,89	▼ 1,90
Tarih-1	10	6	4	5,00	50	▼ 5,93	▲ 2,38	▲ 1,98
Coğrafya-1	6	3	2	2,50	42	▼ 3,04	▲ 1,19	▲ 0,97
Edebiyat-Sosyal-1	40	13	23	7,25	18	▼ 21,18	▼ 8,37	▲ 6,37
Tarih-2	11	5	6	3,50	32	▲ 2,12	▲ 0,94	▲ 0,94
Coğrafya-2	11	7	3	6,25	57	▲ 2,95	▲ 1,37	▲ 1,43
Felsefe	6	3	2	2,50	42	▲ 0,91	▲ 0,43	▲ 0,49
Felsefe Grubu	6	2	4	1,00	17	▲ 0,94	▲ 0,43	▲ 0,48
Din Kül. ve Ahl. Bil.	6	4	1	3,75	63	▲ 1,05	▲ 0,62	▲ 0,65
Felsefe (Seçmeli)	6	0	0	0,00	0	◆ 0,00	◆ 0,00	◆ 0,00
Sosyal-2	40	21	16	17,00	43	▲ 7,97	▲ 3,80	▲ 3,99
Matematik-2	30	5	15	1,25	4	▼ 4,05	▼ 6,89	▼ 7,44
Geometri	10	0	0	0,00	0	▼ 0,40	▼ 1,57	▼ 1,78
Matematik	40	5	15	1,25	3	▼ 4,46	▼ 8,46	▼ 9,22
Toplam:	280	67	114	38,50	14	▼ 81,24	▼ 81,68	▼ 84,64

Soru No	1234567890123456789012345678901234567890
Edebiyat-Sosyal-1	dcaddDcE ecacCaee aeDbeCcCdbABCAeAeE C
Cevap Anahtarı	B BAEAADBCEBEECCDDBCCDDABCDCEAEABCCABCEDC
Sosyal-2	EaDEdbdBaCbBdCaAeAAEB abc beDDcaec EABBE
Cevap Anahtarı	B ECDEBCEBCEBDDACAABEEBECDCBDDDBEDDEABCEBEDBE
Matematik	eabceebCcdCcaAbeaCeCa
Cevap Anahtarı	B BCDEBBCCDABACABCCBCCABBBAEBDCBCDADADB

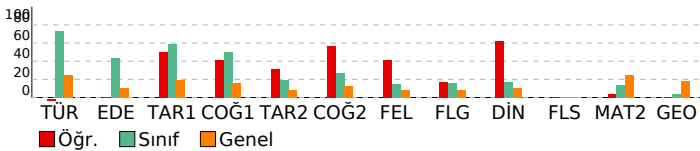

ORJİNAL TG AYT 1

DERSLERE GÖRE ANALİZ

Edebiyat-Sosyal-1	S D Y B%
Türkçe	
Metne Sözcük Yerleştirme	1 0 1 0
Parçadaki Cümlelerin İçerik ve Özellikleri	1 0 1 0
Paragrafa Yardımcı Düşünceler	4 1 3 25
Edebiyat	S D Y B%
Edebi Sanatlar	1 0 0 0
Genel Türk Tiyatrosu	1 0 1 0
Şiir	1 0 1 0
Geçiş Dönemi Türk Edebiyatı	1 1 0 100
Aşık Edebiyatında Nazım Türleri	1 0 1 0
Divan Edebiyatında Şiir	1 1 0 100
Divan Edebiyatında Nazım Türleri	1 0 1 0
Tanzimat Dönemi Sanatçıları	1 0 1 0
Millî Mücadele Dönemi Edebiyatı ve Sanatçıları	1 0 1 0
Servetifunun Dönemi Sanatçıları	1 0 1 0
Cumhuriyet Dönemi'nde Tiyatro	2 0 0 0
Millî Edebiyat Dönemi'nde Roman	2 0 2 0
Cumhuriyet Dönemi'nde Şiir / Garip Akımı	2 0 2 0
Edebi Akımlar	1 0 1 0
Cumhuriyet Dönemi'nde Modernizmi ve Postmodernizmi Esas Alan Roman	1 1 0 100
Tarih-1	S D Y B%
İslamiyet Yayılıyor	1 0 1 0
İnsanlığın Hafızası Tarih	1 1 0 100
Büyük Selçuklu Devleti'nin Yönetim ve Toplum Yapısı	1 1 0 100
İslam Dünyası Liderliği	1 0 1 0
Avrupa'da Değişim Çağı	1 1 0 100
İggallerin Başlaması ve Millî Mücadele'ye Hazırlık	1 1 0 100
I. Dünya Savaşı (1914-1918)	3 2 1 67
Siyasi Alandaki İnkılaplar	1 0 1 0
Coğrafya-1	S D Y B%
Beşeri Sistemler	1 0 1 0
Ulaşım sisteminin gelişiminde etkili olan faktörleri açıkla.	1 1 0 100
Cevre ve Toplum	1 0 0 0
Türkiye'deki bölgesel kalkınma projelerini ekonomik, sosyal ve kültürel etkileri açısından değerlendirir.	1 1 0 100
Doğal unsurları üretim, dağıtım ve tüketim süreçleri üzerindeki etkisini açısından değerlendirir.	1 0 1 0
Doğal kaynakların sürdürülebilir kullanımını geri dönüşüm stratejileri açısından değerlendirir.	1 1 0 100
Sosyal-2	S D Y B%
Tarih-2	S D Y B%
İnsanlığın Hafızası Tarih	1 1 0 100
İslamiyet Yayılıyor	1 0 1 0
Büyük Selçuklu Devleti'nin Yönetim ve Toplum Yapısı	1 1 0 100
Türklerde Coğrafya ile Oluşan Yaşam Tarzı	1 1 0 100
Fetih ve Fatih	1 0 1 0
İhtilaller Çağı	1 0 1 0
Atatürk Dönemi İç Politikadaki Gelişmeler	1 0 1 0
İggallerin Başlaması ve Millî Mücadele'ye Hazırlık	1 1 0 100
I. Dünya Savaşı (1914-1918)	2 1 1 50
20. Yüzyıl Başlarında Osmanlı Devleti	1 0 1 0
Coğrafya-2	S D Y B%
Türkiye'de uygulanan ekonomi politikalarını mekânsal etkileri açısından değerlendirir.	1 0 1 0
Şehirlerin küresel ve bölgesel etkilerini fonksiyonel açıdan yorumlar.	1 1 0 100
Ulaşım sisteminin gelişiminde etkili olan faktörleri açıkla.	2 1 1 50
Türk kültür bölgeleri ile ilköğretim tarihi ve kültürel bağları açıkla.	2 2 0 100
Ülkeler ve bölgeler arasındaki ticaret ile ham madde, üretim ve pazar alanlarını ilişkilendirir.	1 0 0 0
Ortak doğal ve kültürel mirasa yönelik tehditleri açıkla.	1 1 0 100
Doğal Kaynak Kullanımının Çevresel Etkileri	2 2 0 100
Tarım-Ekonomi ilişkisi	1 0 1 0
Felsefe	S D Y B%
Felsefenin ortaya çıkışı hazırlayan düşünce ortamını açıkla.	1 0 0 0
Düşünme ve akıl yürütmede dili doğru kullanmanın önemi açıkla.	1 0 0 0
Ahlak felsefesinin konusunu ve problemlerini açıkla.	1 1 0 100
Psikolojinin konusunu kavra.	1 1 0 100
Psikolojinin Temel Süreçleri	1 0 1 0
Algıyı etkileyen etkenleri açıkla.	1 0 1 0
Bilim, Teknoloji ve Kitle İletişim Araçları	1 0 0 0
Felsefe Grubu	S D Y B%
Sosyolojik araştırmalarda kullanılan yöntemleri tanı.	1 1 0 100
Mantığın pratik yaşam açısından önemi fark eder.	1 1 0 100
Bilim, Teknoloji ve Kitle İletişim Araçları	1 0 0 0
Sembolik Mantığa Geçiş	1 0 1 0
Toplumsal Değişme ve Değişmeyi Etkileyen Faktörler	1 0 1 0
Önermeler Mantığı	1 0 1 0
Düşünme ve akıl yürütmede dili doğru kullanmanın önemi açıkla.	1 0 1 0
Din Kül. ve Ahl. Bil.	S D Y B%
DİN VE İSLAM	1 1 0 100
Ahlaki Tutum ve Davranışlar	1 1 0 100
İslam Düşüncesinde İtikadi, Siyasi ve Fikhi Yorumlar	1 0 0 0
Kur'an'a Göre Hz. Muhammed	1 1 0 100
İnançla İlgili Meseleler	1 1 0 100
Güncel Dini Meseleler	1 0 1 0
Felsefe (Seçmeli)	S D Y B%
Düşünme ve akıl yürütmede dili doğru kullanmanın önemi açıkla.	1 0 0 0
Örnek felsefi metinlerden hareketle MÖ 6. yüzyıl-MS 2. yüzyıl filozoflarının felsefi görüşlerini analiz eder.	1 0 0 0
Davranışın oluşum sürecini fark eder.	1 0 0 0
Toplumsal konum, statü ve rol kavramları arasında ilişki kurar.	1 0 0 0
Kültürün öğelerini analiz eder.	1 0 0 0
Akıl ikelerinin önemi değerlendirir.	1 0 0 0

Matematik	S D Y B%
Matematik-2	S D Y B%
Dört İşlem Yeteneği	1 0 1 0
Çarpımlara Ayırma	1 0 1 0
Asal Sayılar ve Aralarında Asal Sayılar	1 0 1 0
Kökü ifadeler	1 0 1 0
Polinomlarda Bölme işlemi ve Bölme İşleminde Kalanı Bulma	1 0 1 0
Kartezyen Çarpım	1 0 0 0
Eğitsizlikler	1 0 1 0
Önermeler ve Bileşik Önermeler	1 0 1 0
Pascal Üçgeni ve Binom Açılımı	1 0 1 0
Logaritma Fonksiyonunun Özellikleri	2 2 0 100
Aritmetik Dizi	1 0 1 0
Parabolün Tepe Noktası	1 0 1 0
OLASILIK	1 1 0 100
Permutasyon	1 0 1 0
Fonksiyonlarda İşlemler	1 0 1 0
0/0 Belirsizliği	1 0 1 0

SONUÇ BELGESİ							
MANİSA / YUNUSEMRE / KEP AKADEMİ							
Öğrenci			Numara		Sınıf		
SEMANUR KÜÇÜK			0		12E		
Puan Türü	Puan	Genel Ortalama	Dereceler				
			Snf	Kurum	İlçe	İl	Genel
SÖZ	▼ 206,263	213,530	84	197	433	863	23701
SAY	▼ 205,963	244,390	24	217	532	984	29975
EA	▲ 236,510	232,070	60	173	416	750	21490
Katılımlar:			92	397	838	1612	49064

T.C.No ile eşleşen TYT bilgileriniz kullanılmıştır.

Ders	Soru	Doğru	Yanlış	Net	Başarı %	Sınıf Ort.	Kurum Ort.	Genel Ort.
Türkçe	40	30	9	27,75	69			
Tarih-1	5	5	0	5,00	100			
Coğrafya-1	5	4	1	3,75	75			
Felsefe	5	1	1	0,75	15			
Din Kült. ve Ahl. Bil.	5	2	2	1,50	30			
TYT Sosyal	20	12	4	11,00	55			
Matematik-1	30	4	3	3,25	11			
Geometri	10	1	0	1,00	10			
TYT Matematik	40	5	3	4,25	11			
Fizik	7	1	1	0,75	11			
Kimya	7	1	0	1,00	14			
Biyoloji	6	0	1	-0,25	-4			
TYT Fen	20	2	2	1,50	8			
Türkçe	6	3	3	2,25	38	▼ 4,40	▲ 1,91	▲ 1,51
Edebiyat	18	3	3	2,25	13	▼ 7,80	▼ 2,89	▲ 1,90
Tarih-1	10	7	1	6,75	68	▲ 5,93	▲ 2,38	▲ 1,98
Coğrafya-1	6	2	2	1,50	25	▼ 3,04	▲ 1,19	▲ 0,97
Edebiyat-Sosyal-1	40	15	9	12,75	32	▼ 21,18	▲ 8,37	▲ 6,37
Matematik-2	30	9	0	9,00	30	▲ 4,05	▲ 6,89	▲ 7,44
Geometri	10	0	0	0,00	0	▼ 0,40	▼ 1,57	▼ 1,78
Matematik	40	9	0	9,00	23	▲ 4,46	▲ 8,46	▼ 9,22
Toplam:	280	73	27	66,25	24	▼ 81,24	▼ 81,68	▼ 84,64
Soru No	1234567890123456789012345678901234567890							
Edebiyat-Sosyal-1	aeaAADdE b D AdC CCEEAB aAabE							
Cevap Anahtarı	B BAEAADBECBEECDDBCCDDABCDCCCEABCCBCEDC							
Matematik	BCDEBBCCD							
Cevap Anahtarı	B BCDEBBCCDABCACABCCBCCABBBAEBDCBDCDADADB							

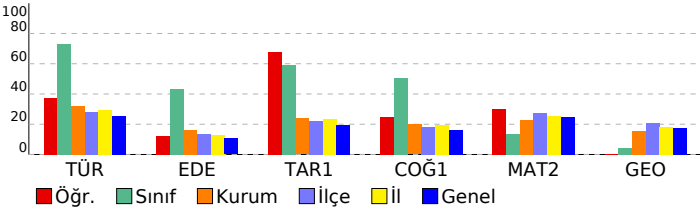

ORJİNAL TG AYT 1				
DERSLERE GÖRE ANALİZ				
Edebiyat-Sosyal-1				
Türkçe	S	D	Y	B%
Metne Sözcük Yerleştirme	1	0	1	0
Parçadaki Cümlelerin İçerik ve Özellikleri	1	0	1	0
Paragrafta Yardımcı Düşünceler	4	3	1	75
Edebiyat	S	D	Y	B%
Edebi Sanatlar	1	0	0	0
Geleneksel Türk Tiyatrosu	1	0	0	0
Şiir	1	0	1	0
Geçmiş Dönemi Türk Edebiyatı	1	1	0	100
Aşık Edebiyatında Nazım Türleri	1	0	1	0
Divan Edebiyatında Şiir	1	0	0	0
Divan Edebiyatında Nazım Türleri	1	0	0	0
Tanzimat Dönemi Sanatçıları	1	0	0	0
Millî Mücadele Dönemi Edebiyatı ve Sanatçıları	1	0	0	0
Servetifunun Dönemi Sanatçıları	1	0	0	0
Cumhuriyet Dönemi'nde Tiyatro	2	1	0	50
Millî Edebiyat Dönemi'nde Roman	2	0	1	0
Cumhuriyet Dönemi'nde Şiir / Garip Akımı	2	1	0	50
Edebi Akımlar	1	0	0	0
Cumhuriyet Dönemi'nde Modernizmi ve Postmodernizmi Esas Alan Roman	1	0	0	0
Tarih-1	S	D	Y	B%
İslamiyet Yayılıyor	1	1	0	100
İnsanlığın Hafızası Tarih	1	1	0	100
Büyük Selçuklu Devleti'nin Yönetim ve Toplum Yapısı	1	1	0	100
İslam Dünyası Liderliği	1	0	0	0
Avrupa'da Değişim Çağı	1	1	0	100
İggallerin Başlaması ve Millî Mücadele'ye Hazırlık	1	1	0	100
I. Dünya Savaşı (1914-1918)	3	2	0	67
Siyasi Alandaki İnkılaplar	1	0	1	0
Coğrafya-1	S	D	Y	B%
Beşeri Sistemler	1	0	1	0
Ulaşım sisteminin gelişiminde etkili olan faktörleri açıkla.	1	1	0	100
Çevre ve Toplum	1	0	0	0
Türkiye'deki bölgesel kalkınma projelerini ekonomik, sosyal ve kültürel etkileri açısından değerlendirir.	1	0	0	0
Doğal unsurları üretim, dağıtım ve tüketim süreçleri üzerindeki etkisi açısından değerlendirir.	1	0	1	0
Doğal kaynakların sürdürülebilir kullanımını geri dönüşüm stratejileri açısından değerlendirir.	1	1	0	100
Matematik	S	D	Y	B%
Matematik-2	S	D	Y	B%
Dört İşlem Yeteneği	1	1	0	100
Çarpanlara Ayırma	1	1	0	100
Asal Sayılar ve Aralarında Asal Sayılar	1	1	0	100
Kökü İfadeler	1	1	0	100
Polinomlarda Bölme İşlemi ve Bölme İşleminde Kalanı Bulma	1	1	0	100
Kartezyen Çarpım	1	0	0	0
Eşitsizlikler	1	0	0	0
Önemler ve Bileşik Önemler	1	1	0	100
Pascal Üçgeni ve Binom Açılımı	1	1	0	100
Logaritma Fonksiyonunun Özellikleri	2	1	0	50
Aritmetik Dizi	1	0	0	0
Parabolün Tepe Noktası	1	0	0	0
OLASILIK	1	0	0	0
Permutasyon	1	1	0	100
Fonksiyonlarda İşlemler	1	1	0	0
0/0 Belirsizliği	1	0	0	0
LİMİT VE SÜREKLİLİK	1	0	0	0
Türev Kuralları	1	0	0	0
Türevin Fiziksel Anlamı ve Türevin Geometrik Yorumu	1	1	0	0
Minimum-Maksimum Problemleri	1	1	0	0
Artanlık-Azalanlık-Ekstremum Noktalar	1	0	0	0
Integral Alma Kuralları	1	0	0	0
Integral ile Alan Hesabı	2	0	0	0
Değişken Değiştirme Yöntemiyle İntegral Alma	1	0	0	0
Trigonometrik Fonksiyonların Aralığı ve Sıralaması	1	0	0	0
Üçgenin Trigonometrik Bağlantıları	1	0	0	0
Yarı Açılış Formülleri	1	0	0	0
Trigonometrik Denklemler	1	0	0	0
Geometri	S	D	Y	B%
Geometrik Kavramlar ve Doğru Açılar	1	0	0	0
Paralelkenar	1	0	0	0
Dairede Çevre ve Alan	1	0	0	0
Çemberin Analitik İncelenmesi	2	0	0	0
ANALİTİK GEOMETRİ	3	0	0	0
Dönüşüm Geometrisi	1	0	0	0
Prizmalar	1	0	0	0

SONUÇ BELGESİ							
MANİSA / YUNUSEMRE / KEP AKADEMİ							
Öğrenci			Numara		Sınıf		
SERRA ÖZMEN			0		12E		
Puan Türü	Puan	Genel Ortalama	Dereceler				
			Snf	Kurum	İlçe	İl	Genel
SÖZ	▲ 243,760	213,530	61	106	208	420	10567
SAY	▼ 205,493	244,390	25	218	537	990	30160
EA	▲ 262,135	232,070	40	108	278	469	13058
Katılımlar:			92	397	838	1612	49064

T.C.No ile eşleşen TYT bilgileriniz kullanılmıştır.

Ders	Soru	Doğru	Yanlış	Net	Başarı %	Sınıf Ort.	Kurum Ort.	Genel Ort.
Türkçe	40	36	3	35,25	88			
Tarih-1	5	4	1	3,75	75			
Coğrafya-1	5	4	1	3,75	75			
Felsefe	5	1	2	0,50	10			
Din Kült. ve Ahl. Bil.	5	4	1	3,75	75			
TYT Sosyal	20	13	5	11,75	59			
Matematik-1	30	8	2	7,50	25			
Geometri	10	1	1	0,75	8			
TYT Matematik	40	9	3	8,25	21			
Fizik	7	0	0	0,00	0			
Kimya	7	0	0	0,00	0			
Biyoloji	6	0	0	0,00	0			
TYT Fen	20	0	0	0,00	0			
Türkçe	6	5	1	4,75	79	▲ 4,40	▲ 1,91	▲ 1,51
Edebiyat	18	8	2	7,50	42	▼ 7,80	▲ 2,89	▲ 1,90
Tarih-1	10	5	3	4,25	43	▼ 5,93	▲ 2,38	▲ 1,98
Coğrafya-1	6	5	1	4,75	79	▲ 3,04	▲ 1,19	▲ 0,97
Edebiyat-Sosyal-1	40	23	7	21,25	53	▲ 21,18	▲ 8,37	▲ 6,37
Matematik-2	30	5	2	4,50	15	▲ 4,05	▼ 6,89	▼ 7,44
Geometri	10	0	1	-0,25	-3	▼ 0,40	▼ 1,57	▼ 1,78
Matematik	40	5	3	4,25	11	▼ 4,46	▼ 8,46	▼ 9,22
Toplam:	280	86	21	80,75	29	▼ 81,24	▼ 81,68	▼ 84,64
Soru No	1234567890123456789012345678901234567890							
Edebiyat-Sosyal-1	BAcAADBECBa CDB Ae CCdEABabeBCEDC							
Cevap Anahtarı	B BAEAADBECBEECDBCCDDABCDCCEABCCBCEDC							
Matematik	E B eDA a D d							
Cevap Anahtarı	BCDEBBCCDABCACABCCBCCABBBAEBDCBDCDADADB							

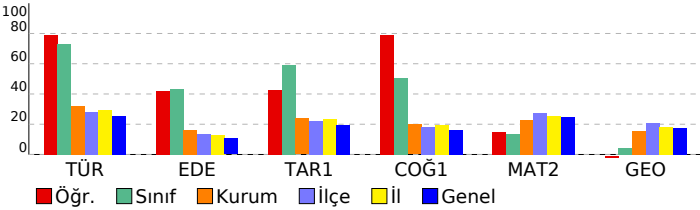

ORJİNAL TG AYT 1				
DERSLERE GÖRE ANALİZ				
Edebiyat-Sosyal-1				
Türkçe	S	D	Y	B%
Metne Sözcük Yerleştirme	1	1	0	100
Parçadaki Cümlelerin İçerik ve Özellikleri	1	1	0	100
Paragrafta Yardımcı Düşünceler	4	3	1	75
Edebiyat				
S	D	Y	B%	
Edebi Sanatlar	1	1	0	100
Geleneksel Türk Tiyatrosu	1	1	0	100
Şiir	1	1	0	100
Geçmiş Dönemi Türk Edebiyatı	1	1	0	100
Aşık Edebiyatında Nazım Türleri	1	0	1	0
Divan Edebiyatında Şiir	1	1	0	100
Divan Edebiyatında Nazım Türleri	1	1	0	100
Tanzimat Dönemi Sanatçıları	1	0	0	0
Millî Mücadele Dönemi Edebiyatı ve Sanatçıları	1	1	0	100
Servetifunun Dönemi Sanatçıları	1	0	0	0
Cumhuriyet Dönemi'nde Tiyatro	2	0	0	0
Millî Edebiyat Dönemi'nde Roman	2	0	1	0
Cumhuriyet Dönemi'nde Şiir / Garip Akımı	2	1	0	50
Edebi Akımlar	1	0	0	0
Cumhuriyet Dönemi'nde Modernizmi ve Postmodernizmi Esas Alan Roman	1	0	0	0
Tarih-1				
S	D	Y	B%	
İslamiyet Yayılıyor	1	1	0	100
İnsanlığın Hafızası Tarih	1	1	0	100
Büyük Selçuklu Devleti'nin Yönetim ve Toplum Yapısı	1	1	0	100
İslam Dünyası Liderliği	1	0	0	0
Avrupa'da Değişim Çağı	1	1	0	100
İggallerin Başlaması ve Millî Mücadele'ye Hazırlık	1	0	0	0
I. Dünya Savaşı (1914-1918)	3	1	2	33
Siyasi Alandaki İnkılaplar	1	0	1	0
Coğrafya-1				
S	D	Y	B%	
Beşeri Sistemler	1	1	0	100
Ulaşım sisteminin gelişiminde etkili olan faktörleri açıklar.	1	1	0	100
Çevre ve Toplum	1	1	0	100
Türkiye'deki bölgesel kalkınma projelerini ekonomik, sosyal ve kültürel etkileri açısından değerlendirir.	1	1	0	100
Doğal unsurları üretim, dağıtım ve tüketim süreçleri üzerindeki etkisi açısından değerlendirir.	1	1	0	100
Doğal kaynakların sürdürülebilir kullanımını geri dönüşüm stratejileri açısından değerlendirir.	1	1	0	100
Matematik				
Matematik-2				
S	D	Y	B%	
Dört İşlem Yeteneği	1	1	0	100
Çarpımlara Ayırma	1	0	0	0
Asal Sayılar ve Aralarında Asal Sayılar	1	1	0	100
Kökü İfadeler	1	0	0	0
Polinomlarda Bölme İşlemi ve Bölme İşleminde Kalanı Bulma	1	0	0	0
Kartezyen Çarpım	1	0	0	0
Eşitsizlikler	1	0	0	0
Önermeler ve Bileşik Önermeler	1	0	0	0
Pascal Üçgeni ve Binom Açılımı	1	0	0	0
Logaritma Fonksiyonunun Özellikleri	2	0	1	0
Aritmetik Dizi	1	1	0	100
Parabolün Tepe Noktası	1	0	0	0
OLASILIK	1	0	0	0
Permütasyon	1	1	0	100
Fonksiyonlarda İşlemler	1	0	0	0
0/0 Belirsizliği	1	0	0	0
LİMİT VE SÜREKLİLİK	1	0	0	0
Türev Kuralları	1	0	0	0
Türevin Fiziksel Anlamı ve Türevin Geometrik Yorumu	1	0	0	0
Minimum-Maksimum Problemleri	1	0	0	0
Artanlık-Azalanlık-Ekstremum Noktalar	1	0	0	0
Integral Alma Kuralları	1	0	0	0
Integral ile Alan Hesabı	2	0	0	0
Değişken Değiştirme Yöntemiyle İntegral Alma	1	0	0	0
Trigonometrik Fonksiyonların Aralığı ve Sıralaması	1	0	0	0
Üçgenin Trigonometrik Bağlantıları	1	0	0	0
Yarı Açılış Formülleri	1	1	0	100
Trigonometrik Denklemler	1	0	1	0
Geometri				
S	D	Y	B%	
Geometrik Kavramlar ve Doğru Açılar	1	0	0	0
Paralelkenar	1	0	0	0
Dairede Çevre ve Alan	1	0	0	0
Çemberin Analitik İncelenmesi	2	0	0	0
ANALİTİK GEOMETRİ	3	0	1	0
Dönüşüm Geometrisi	1	0	0	0
Prizmalar	1	0	0	0

SONUÇ BELGESİ							
MANİSA / YUNUSEMRE / KEP AKADEMİ							
Öğrenci			Numara		Sınıf		
ŞEVAL GÜZEL			0		12E		
Puan Türü	Puan	Genel Ortalama	Dereceler				
			Snf	Kurum	İlçe	İl	Genel
SÖZ	▲ 227,703	213,530	71	141	285	569	14636
SAY	▼ 194,610	244,390	52	272	638	1175	34779
EA	▲ 239,263	232,070	57	164	399	714	20541
Katılımlar:			92	397	838	1612	49064

T.C.No ile eşleşen TYT bilgileriniz kullanılmıştır.

Ders	Soru	Doğru	Yanlış	Net	Başarı %	Sınıf Ort.	Kurum Ort.	Genel Ort.
Türkçe	40	29	6	27,50	69			
Tarih-1	5	4	0	4,00	80			
Coğrafya-1	5	4	1	3,75	75			
Felsefe	5	2	0	2,00	40			
Din Kült. ve Ahl. Bil.	5	2	2	1,50	30			
TYT Sosyal	20	12	3	11,25	56			
Matematik-1	30	9	1	8,75	29			
Geometri	10	2	0	2,00	20			
TYT Matematik	40	11	1	10,75	27			
Fizik	7	1	1	0,75	11			
Kimya	7	1	0	1,00	14			
Biyoloji	6	0	0	0,00	0			
TYT Fen	20	2	1	1,75	9			
Türkçe	6	6	0	6,00	100	▲ 4,40	▲ 1,91	▲ 1,51
Edebiyat	18	6	2	5,50	31	▼ 7,80	▲ 2,89	▲ 1,90
Tarih-1	10	5	0	5,00	50	▼ 5,93	▲ 2,38	▲ 1,98
Coğrafya-1	6	1	1	0,75	13	▼ 3,04	▼ 1,19	▼ 0,97
Edebiyat-Sosyal-1	40	18	3	17,25	43	▼ 21,18	▲ 8,37	▲ 6,37
Matematik-2	30	2	0	2,00	7	▼ 4,05	▼ 6,89	▼ 7,44
Geometri	10	0	0	0,00	0	▼ 0,40	▼ 1,57	▼ 1,78
Matematik	40	2	0	2,00	5	▼ 4,46	▼ 8,46	▼ 9,22
Toplam:	280	74	14	70,50	25	▼ 81,24	▼ 81,68	▼ 84,64
Soru No	1234567890123456789012345678901234567890							
Edebiyat-Sosyal-1	ABADEAC BEcCB eA ECA E B d E							
Cevap Anahtarı	A ABADAEACBBEECEBEDEDCDCBBADECADCCCEBCBADCCCE							
Matematik	E B							
Cevap Anahtarı	A EBBCCADCCABADCBACCBCAEBBDBBCDDADCABD							

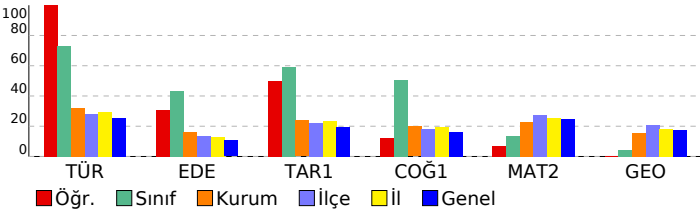

ORJİNAL TG AYT 1				
DERSLERE GÖRE ANALİZ				
Edebiyat-Sosyal-1				
Türkçe	S	D	Y	B%
Metne Sözcük Yerleştirme	1	1	0	100
Parçadaki Cümlelerin İçerik ve Özellikleri	1	1	0	100
Paragrafa Yardımcı Düşünceler	4	4	0	100
Edebiyat	S	D	Y	B%
Edebi Sanatlar	1	1	0	100
Geleneksel Türk Tiyatrosu	1	0	0	0
Şiir	1	1	0	100
Geçiş Dönemi Türk Edebiyatı	1	1	0	100
Aşık Edebiyatında Nazım Türleri	1	0	1	0
Divan Edebiyatında Şiir	1	1	0	100
Divan Edebiyatında Nazım Türleri	1	1	0	100
Tanzimat Dönemi Sanatçıları	1	0	0	0
Millî Mücadele Dönemi Edebiyatı ve Sanatçıları	1	0	0	0
Servetifunun Dönemi Sanatçıları	1	0	0	0
Cumhuriyet Dönemi'nde Tiyatro	2	0	0	0
Millî Edebiyat Dönemi'nde Roman	2	0	1	0
Cumhuriyet Dönemi'nde Şiir / Garip Akımı	2	1	0	50
Edebi Akımlar	1	0	0	0
Cumhuriyet Dönemi'nde Modernizmi ve Postmodernizmi Esas Alan Roman	1	0	0	0
Tarih-1	S	D	Y	B%
İslamiyet Yayılıyor	1	1	0	100
İnsanlığın Hafızası Tarih	1	1	0	100
Büyük Selçuklu Devleti'nin Yönetim ve Toplum Yapısı	1	1	0	100
İslam Dünyası Liderliği	1	0	0	0
Avrupa'da Değişim Çağı	1	0	0	0
İggallerin Başlaması ve Millî Mücadele'ye Hazırlık	1	0	0	0
I. Dünya Savaşı (1914-1918)	3	2	0	67
Siyasi Alandaki İnkılaplar	1	0	0	0
Coğrafya-1	S	D	Y	B%
Beşeri Sistemler	1	0	1	0
Ulaşım sisteminin gelişiminde etkili olan faktörleri açıkla.	1	0	0	0
Cevre ve Toplum	1	0	0	0
Türkiye'deki bölgesel kalkınma projelerini ekonomik, sosyal ve kültürel etkileri açısından değerlendirir.	1	0	0	0
Doğal unsurları üretim, dağıtım ve tüketim süreçleri üzerindeki etkisi açısından değerlendirir.	1	0	0	0
Doğal kaynakların sürdürülebilir kullanımını geri dönüşüm stratejileri açısından değerlendirir.	1	1	0	100
Matematik	S	D	Y	B%
Matematik-2	S	D	Y	B%
Dört İşlem Yeteneği	1	1	0	100
Çarpımlara Ayırma	1	0	0	0
Asal Sayılar ve Aralarında Asal Sayılar	1	1	0	100
Köklü İfadeler	1	0	0	0
Polinomlarda Bölme İşlemi ve Bölme İşleminde Kalanı Bulma	1	0	0	0
Kartezyen Çarpım	1	0	0	0
Eşitsizlikler	1	0	0	0
Önemler ve Bileşik Önemler	1	0	0	0
Pascal Üçgeni ve Binom Açılımı	1	0	0	0
Logaritma Fonksiyonunun Özellikleri	2	0	0	0
Aritmetik Dizi	1	0	0	0
Parabolün Tepe Noktası	1	0	0	0
OLASILIK	1	0	0	0
Permütasyon	1	0	0	0
Fonksiyonlarda İşlemler	1	0	0	0
0/0 Belirsizliği	1	0	0	0
LİMİT VE SÜREKLİLİK	1	0	0	0
Türev Kuralları	1	0	0	0
Türevin Fiziksel Anlamı ve Türevin Geometrik Yorumu	1	0	0	0
Minimum-Maksimum Problemleri	1	0	0	0
Artanlık-Azalanlık-Ekstremum Noktalar	1	0	0	0
Integral Alma Kuralları	1	0	0	0
Integral ile Alan Hesabı	2	0	0	0
Değişken Değiştirme Yöntemiyle İntegral Alma	1	0	0	0
Trigonometrik Fonksiyonların Aralığı ve Sıralaması	1	0	0	0
Üçgenin Trigonometrik Bağlantıları	1	0	0	0
Yarı Açılış Formülleri	1	0	0	0
Trigonometrik Denklemler	1	0	0	0
Geometri	S	D	Y	B%
Geometrik Kavramlar ve Doğru Açılar	1	0	0	0
Paralelkenar	1	0	0	0
Dairede Çevre ve Alan	1	0	0	0
Çemberin Analitik İncelenmesi	2	0	0	0
ANALİTİK GEOMETRİ	3	0	0	0
Dönüşüm Geometrisi	1	0	0	0
Prizmalar	1	0	0	0

SONUÇ BELGESİ							
MANİSA / YUNUSEMRE / KEP AKADEMİ							
Öğrenci			Numara		Sınıf		
ŞEYMA TÜRKAN			0		12E		
Puan Türü	Puan	Genel Ortalama	Dereceler				
			Snf	Kurum	İlçe	İl	Genel
SÖZ	▲ 214,520	213,530	77	174	374	743	19901
SAY	▼ 144,440	244,390	92	395	830	1589	48410
EA	▼ 164,533	232,070	91	369	794	1530	46210
Katılımlar:			92	397	838	1612	49064

T.C.No ile eşleşen TYT bilgileriniz kullanılmıştır.

Ders	Soru	Doğru	Yanlış	Net	Başarı %	Sınıf Ort.	Kurum Ort.	Genel Ort.
Türkçe	40	13	24	7.00	18			
Tarih-1	5	2	3	1.25	25			
Coğrafya-1	5	2	3	1.25	25			
Felsefe	5	2	1	1.75	35			
Din Kül. ve Ahl. Bil.	5	3	1	2.75	55			
TYT Sosyal	20	9	8	7.00	35			
Matematik-1	30	3	2	2.50	8			
Geometri	10	0	0	0.00	0			
TYT Matematik	40	3	2	2.50	6			

Fizik	7	0	1	-0.25	-4			
Kimya	7	0	0	0.00	0			
Biyoloji	6	0	0	0.00	0			
TYT Fen	20	0	1	-0.25	-1			

Türkçe	6	3	3	2,25	38	▼ 4,40	▲ 1,91	▲ 1,51
Edebiyat	18	3	10	0,50	3	▼ 7,80	▼ 2,89	▼ 1,90
Tarih-1	10	5	4	4,00	40	▼ 5,93	▲ 2,38	▲ 1,98
Coğrafya-1	6	3	2	2,50	42	▼ 3,04	▲ 1,19	▲ 0,97
Edebiyat-Sosyal-1	40	14	19	9,25	23	▼ 21,18	▲ 8,37	▲ 6,37
Tarih-2	11	4	2	3,50	32	▲ 2,12	▲ 0,94	▲ 0,94
Coğrafya-2	11	6	2	5,50	50	▲ 2,95	▲ 1,37	▲ 1,43
Felsefe	6	3	3	2,25	38	▲ 0,91	▲ 0,43	▲ 0,49
Felsefe Grubu	6	4	0	4,00	67	▲ 0,94	▲ 0,43	▲ 0,48
Din Kül. ve Ahl. Bil.	6	2	1	1,75	29	▲ 1,05	▲ 0,62	▲ 0,65
Felsefe (Seçmeli)	6	0	0	0,00	0	◆ 0,00	◆ 0,00	◆ 0,00
Sosyal-2	40	19	8	17,00	43	▲ 7,97	▲ 3,80	▲ 3,99
Matematik-2	30	0	3	-0,75	-3	▼ 4,05	▼ 6,89	▼ 7,44
Geometri	10	0	0	0,00	0	▼ 0,40	▼ 1,57	▼ 1,78
Matematik	40	0	3	-0,75	-2	▼ 4,46	▼ 8,46	▼ 9,22
Toplam:	280	58	65	41,75	15	▼ 81,24	▼ 81,68	▼ 84,64

Soru No	1234567890123456789012345678901234567890
Edebiyat-Sosyal-1	AcAebAdBccab cD e cd eA dCAaC EaBbBa Cbd
Cevap Anahtarı	A ABADAEACBBEECEBDEDCDCBADECADCCCECBCBADCCCE
Sosyal-2	E dBCCd D ABE BcDdBcDeb DCDB E B b
Cevap Anahtarı	A ECDEECBCCBECDAABEEBEDADBBDBCCDCBBAEADBECEBEEBD
Matematik	a db
Cevap Anahtarı	A EBBCCADCCABADCBACCBACCAEBBDBBCCDDADCABD

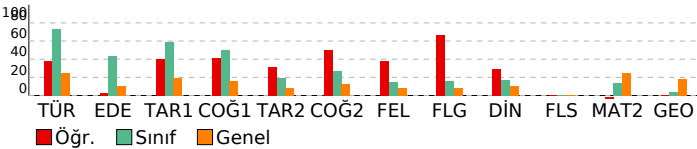

ORJİNAL TG AYT 1

DERSLERE GÖRE ANALİZ

Edebiyat-Sosyal-1

Türkçe	S	D	Y	B%
Metne Sözcük Yerleştirme	1	1	0	100
Parçadaki Cümlelerin İçerik ve Özellikleri	1	0	1	0
Paragrafta Yardımcı Düşünceler	4	2	2	50
Edebiyat	S	D	Y	B%
Edebi Sanatlar	1	0	1	0
Geleneksel Türk Tiyatrosu	1	1	0	100
Şiir	1	0	1	0
Geçiş Dönemi Türk Edebiyatı	1	0	1	0
Aşık Edebiyatında Nazım Türleri	1	0	1	0
Divan Edebiyatında Şiir	1	0	1	0
Divan Edebiyatında Nazım Türleri	1	0	0	0
Tanzimat Dönemi Sanatçıları	1	0	1	0
Millî Mücadele Dönemi Edebiyatı ve Sanatçıları	1	1	0	100
Servetifunun Dönemi Sanatçıları	1	0	0	0
Cumhuriyet Dönemi'nde Tiyatro	2	0	1	0
Millî Edebiyat Dönemi'nde Roman	2	0	1	0
Cumhuriyet Dönemi'nde Şiir / Garip Akımı	2	1	1	50
Edebi Akımlar	1	0	1	0
Cumhuriyet Dönemi'nde Modernizmi ve Postmodernizmi Esas Alan Roman	1	0	0	0
Tarih-1	S	D	Y	B%
İslamiyet Yayılıyor	1	0	1	0
İnsanlığın Hafızası Tarih	1	1	0	100
Büyük Selçuklu Devleti'nin Yönetim ve Toplum Yapısı	1	1	0	100
İslam Dünyası Liderliği	1	0	1	0
Avrupa'da Değişim Çağı	1	1	0	100
İggallerin Başlaması ve Millî Mücadele'ye Hazırlık	1	0	0	0
I. Dünya Savaşı (1914-1918)	3	2	1	67
Siyasi Alandaki İnkılaplar	1	0	1	0
Coğrafya-1	S	D	Y	B%
Beşeri Sistemler	1	1	0	100
Ulaşım sisteminin gelişiminde etkili olan faktörleri açıkla.	1	1	0	100
Cevre ve Toplum	1	0	0	0
Türkiye'deki bölgesel kalkınma projelerini ekonomik, sosyal ve kültürel etkileri açısından değerlendirir.	1	1	0	100
Doğal unsurları üretim, dağıtım ve tüketim süreçleri üzerindeki etkisini açısından değerlendirir.	1	0	1	0
Doğal kaynakların sürdürülebilir kullanımını geri dönüşüm stratejileri açısından değerlendirir.	1	0	1	0

Sosyal-2

Tarih-2	S	D	Y	B%
İnsanlığın Hafızası Tarih	1	0	0	0
İslamiyet Yayılıyor	1	0	0	0
Büyük Selçuklu Devleti'nin Yönetim ve Toplum Yapısı	1	0	0	0
Türklerde Coğrafya ile Oluşan Yaşam Tarzı	1	1	0	100
Fetih ve Fatih	1	0	0	0
İhtilaller Çağı	1	0	1	0
Atatürk Dönemi İç Politikadaki Gelişmeler	1	1	0	100
İggallerin Başlaması ve Millî Mücadele'ye Hazırlık	1	1	0	100
I. Dünya Savaşı (1914-1918)	2	1	1	50
20. Yüzyıl Başlarında Osmanlı Devleti	1	0	0	0
Coğrafya-2	S	D	Y	B%
Türkiye'de uygulanan ekonomi politikalarını mekânsal etkileri açısından değerlendirir.	1	0	0	0
Şehirlerin küresel ve bölgesel etkilerini fonksiyonel açıdan yorumlar.	1	1	0	100
Ulaşım sisteminin gelişiminde etkili olan faktörleri açıkla.	2	0	0	0
Türk kültür bölgeleri ile ülkemiz arasındaki tarihi ve kültürel bağları açıkla.	2	2	0	100
Ülkeler ve bölgeler arasındaki ticaret ile ham madde, üretim ve pazar alanlarını ilişkilendirir.	1	1	0	100
Ortak doğal ve kültürel mirasa yönelik tehditleri açıkla.	1	1	0	100
Doğal Kaynak Kullanımının Çevresel Etkileri	2	0	2	0
Tarım-Ekonomi ilişkisi	1	1	0	100
Felsefe	S	D	Y	B%
Felsefenin ortaya çıkışı hazırlayan düşünce ortamını açıkla.	1	1	0	100
Düşünme ve akıl yürütmede dili doğru kullanmanın önemini açıkla.	1	1	0	100
Ahlak felsefesinin konusunu ve problemlerini açıkla.	1	1	0	100
Psikolojinin konusunu kavrar.	1	1	0	100
Psikolojinin Temel Süreçleri	1	0	1	0
Algıyı etkileyen etkenleri açıkla.	1	0	1	0
Felsefe Grubu	S	D	Y	B%
Sosyolojik araştırmalarda kullanılan yöntemleri tanı.	1	0	0	0
Manlığın pratik yaşam açısından önemini fark eder.	1	1	0	100
Bilim, Teknoloji ve Kitle İletişim Araçları	1	1	0	100
Sembolik Mantığa Geçiş	1	1	0	100
Toplumsal Değişme ve Değişmeyi Etkileyen Faktörler	1	1	0	100
Önemler Mantığı	1	0	0	0
Din Kül. ve Ahl. Bil.	S	D	Y	B%
DİN VE İSLAM	1	0	0	0
Ahlaki Tutum ve Davranışlar	1	1	0	100
İslam Düşüncesinde İtikadi, Siyasi ve Fikhi Yorumlar	1	0	0	0
Kur'an'a Göre Hz. Muhammed	1	1	0	100
İnançla İlgili Meseleler	1	0	0	0
Güncel Dinî Meseleler	1	0	1	0
Felsefe (Seçmeli)	S	D	Y	B%
Düşünme ve akıl yürütmede dili doğru kullanmanın önemini açıkla.	1	0	0	0
Örnek felsefi metinlerden hareketle MÖ 6. yüzyıl-MS 2. yüzyıl filozoflarının felsefi görüşlerini analiz eder.	1	0	0	0
Davranışın oluşum sürecini fark eder.	1	0	0	0
Toplumsal konum, statü ve rol kavramları arasında ilişki kurar.	1	0	0	0
Kültürün öğelerini analiz eder.	1	0	0	0
Akıl ikelerinin önemini değerlendirir.	1	0	0	0

Matematik

Matematik-2	S	D	Y	B%
Dört İşlem Yeteneği	1	0	1	0
Çarpımlara Ayırma	1	0	0	0
Asal Sayılar ve Aralarında Asal Sayılar	1	0	0	0
Kökü ifadeler	1	0	0	0
Polinomlarda Bölme İşlemi ve Bölme İşleminde Kalanı Bulma	1	0	0	0
Kartezyen Çarpım	1	0	0	0
Eşitsizlikler	1	0	0	0
Önemler ve Bileşik Önemler	1	0	0	0
Pascal Üçgeni ve Binom Açılımı	1	0	0	0
Logaritma Fonksiyonunun Özellikleri	2	0	0	0
Aritmetik Dizi	1	0	0	0
Parabolün Tepe Noktası	1	0	0	0
OLASILIK	1	0	1	0
Permutasyon	1	0	1	0
Fonksiyonlarda İşlemler	1	0	0	0
0/0 Belirsizliği	1	0	0	0
LİMİT VE SÜREKLİLİK	1	0	0	0
Türev Kuralları	1	0	0	0

SONUÇ BELGESİ							
MANİSA / YUNUSEMRE / KEP AKADEMİ							
Öğrenci			Numara		Sınıf		
SILA AKSOY			0		12E		
Puan Türü	Puan	Genel Ortalama	Dereceler				
			Snf	Kurum	İlçe	İl	Genel
SÖZ	▲ 272,938	213,530	34	49	108	225	5982
SAY	▼ 214,525	244,390	17	188	474	880	27110
EA	▲ 289,730	232,070	14	52	152	245	6507
Katılımlar:			92	397	838	1612	49064

T.C.No ile eşleşen TYT bilgileriniz kullanılmıştır.

Ders	Soru	Doğru	Yanlış	Net	Başarı %	Sınıf Ort.	Kurum Ort.	Genel Ort.
Türkçe	40	22	8	20,00	50			
Tarih-1	5	4	0	4,00	80			
Coğrafya-1	5	5	0	5,00	100			
Felsefe	5	4	0	4,00	80			
Din Kül. ve Ahl. Bil.	5	3	0	3,00	60			
TYT Sosyal	20	16	0	16,00	80			
Matematik-1	30	11	3	10,25	34			
Geometri	10	3	1	2,75	28			
TYT Matematik	40	14	4	13,00	33			
Fizik	7	4	2	3,50	50			
Kimya	7	1	2	0,50	7			
Biyoloji	6	2	0	2,00	33			
TYT Fen	20	7	4	6,00	30			
Türkçe	6	4	2	3,50	58	▼ 4,40	▲ 1,91	▲ 1,51
Edebiyat	18	15	2	14,50	81	▲ 7,80	▲ 2,89	▲ 1,90
Tarih-1	10	8	2	7,50	75	▲ 5,93	▲ 2,38	▲ 1,98
Coğrafya-1	6	2	2	1,50	25	▼ 3,04	▲ 1,19	▲ 0,97
Edebiyat-Sosyal-1	40	29	8	27,00	68	▲ 21,18	▲ 8,37	▲ 6,37
Tarih-2	11	3	3	2,25	20	▲ 2,12	▲ 0,94	▲ 0,94
Coğrafya-2	11	0	0	0,00	0	▼ 2,95	▼ 1,37	▼ 1,43
Felsefe	6	1	0	1,00	17	▲ 0,91	▲ 0,43	▲ 0,49
Felsefe Grubu	6	0	0	0,00	0	▼ 0,94	▼ 0,43	▼ 0,48
Din Kül. ve Ahl. Bil.	6	0	0	0,00	0	▼ 1,05	▼ 0,62	▼ 0,65
Felsefe (Seçmeli)	6	0	0	0,00	0	◆ 0,00	◆ 0,00	◆ 0,00
Sosyal-2	40	4	3	3,25	8	▼ 7,97	▼ 3,80	▼ 3,99
Matematik-2	30	6	3	5,25	18	▲ 4,05	▼ 6,89	▼ 7,44
Geometri	10	2	0	2,00	20	▲ 0,40	▲ 1,57	▲ 1,78
Matematik	40	8	3	7,25	18	▲ 4,46	▼ 8,46	▼ 9,22
Toplam:	280	100	30	92,50	33	▲ 81,24	▲ 81,68	▲ 84,64
Soru No	1234567890123456789012345678901234567890							
Edebiyat-Sosyal-1	BeEeAdAECBEEECBCCDCDBa CdcEEABCBa dEc							
Cevap Anahtarı	B BAEeADBECEBEEECBCCDCDDABCDCEEAEBCCABCEDC							
Sosyal-2	bCDB d E B							
Cevap Anahtarı	B ECDEBCEBCEBDDACAAEBEEBCDBDDDBEDDEABCEBEDBE							
Matematik	E D B A a C d eE A B							
Cevap Anahtarı	B BCDEBBCCDABACABCCBCCABBBAEBDCBDCADADB							

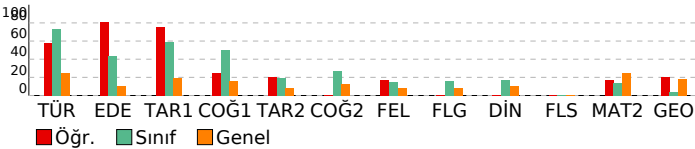

ORJİNAL TG AYT 1			
DERSLERE GÖRE ANALİZ			
Edebiyat-Sosyal-1	Türkçe	S	D Y B%
	Metne Sözcük Yerleştirme	1	0 1 0
	Parçadaki Cümlelerin İçerik ve Özellikleri	1	1 0 100
	Paragrafta Yardımcı Düşünceler	4	3 1 75
	Edebiyat	S	D Y B%
	Edebi Sanatlar	1	1 0 100
	Geleneksel Türk Tiyatrosu	1	1 0 100
	Şiir	1	0 1 0
	Geçiş Dönemi Türk Edebiyatı	1	1 0 100
	Aşık Edebiyatında Nazım Türleri	1	1 0 100
	Divan Edebiyatında Şiir	1	1 0 100
	Divan Edebiyatında Nazım Türleri	1	1 0 100
	Tanzimat Dönemi Sanatçıları	1	1 0 100
	Millî Mücadele Dönemi Edebiyatı ve Sanatçıları	1	1 0 100
	Servetifunun Dönemi Sanatçıları	1	1 0 100
	Cumhuriyet Dönemi'nde Tiyatro	2	2 0 100
	Millî Edebiyat Dönemi'nde Roman	2	1 0 50
	Cumhuriyet Dönemi'nde Şiir / Garip Akımı	2	2 0 100
	Edebi Akımlar	1	1 0 100
	Cumhuriyet Dönemi'nde Modernizmi ve Postmodernizmi Esas Alan Roman	1	0 1 0
	Tarih-1	S	D Y B%
	İslamiyet Yayılıyor	1	1 0 100
	İnsanlığın Hafızası Tarih	1	0 1 0
	Büyük Selçuklu Devleti'nin Yönetim ve Toplum Yapısı	1	1 0 100
	İslam Dünyası Liderliği	1	1 0 100
	Avrupa'da Değişim Çağı	1	1 0 100
	İggallerin Başlaması ve Millî Mücadele'ye Hazırlık	1	1 0 100
	I. Dünya Savaşı (1914-1918)	3	3 0 100
	Siyasi Alandaki İnkılaplar	1	0 1 0
	Coğrafya-1	S	D Y B%
	Beşeri Sistemler	1	0 0 0
	Ulaşım sisteminin gelişiminde etkili olan faktörleri açıkla.	1	1 0 100
	Cevre ve Toplum	1	0 1 0
	Türkiye'deki bölgesel kalkınma projelerini ekonomik, sosyal ve kültürel etkileri açısından değerlendir.	1	0 0 0
	Doğal unsurları üretim, dağıtım ve tüketim süreçleri üzerindeki etkisi açısından değerlendir.	1	0 1 0
	Doğal kaynakların sürdürülebilir kullanımını geri dönüşüm stratejileri açısından değerlendir.	1	1 0 100
	Sosyal-2	S	D Y B%
	Tarih-2	S	D Y B%
	İnsanlığın Hafızası Tarih	1	0 1 0
	İslamiyet Yayılıyor	1	0 0 0
	Büyük Selçuklu Devleti'nin Yönetim ve Toplum Yapısı	1	1 0 100
	Türklerde Coğrafya ile Oluşan Yaşam Tarzı	1	0 1 0
	Feth ve Fatih	1	0 0 0
	İhtilaller Çağı	1	1 0 100
	Atatürk Dönemi İç Politikadaki Gelişmeler	1	0 0 0
	İggallerin Başlaması ve Millî Mücadele'ye Hazırlık	1	0 0 0
	I. Dünya Savaşı (1914-1918)	2	0 1 0
	20. Yüzyıl Başlarında Osmanlı Devleti	1	1 0 100
	Coğrafya-2	S	D Y B%
	Türkiye'de uygulanan ekonomi politikalarını mekânsal etkileri açısından değerlendir.	1	0 0 0
	Şehirlerin küresel ve bölgesel etkilerini fonksiyonel açıdan yorumla.	1	0 0 0
	Ulaşım sisteminin gelişiminde etkili olan faktörleri açıkla.	2	0 0 0
	Türk kültür bölgeleri ile ilkömiz arasındaki tarihi ve kültürel bağları açıkla.	2	0 0 0
	Ülkeler ve bölgeler arasındaki ticaret ile ham madde, üretim ve pazar alanlarını ilişkilendir.	1	0 0 0
	Ortak doğal ve kültürel mirasa yönelik tehditleri açıkla.	1	0 0 0
	Doğal Kaynak Kullanımının Çevresel Etkileri	2	0 0 0
	Tarım-Ekonomi ilişkisi	1	0 0 0
	Felsefe	S	D Y B%
	Felsefenin ortaya çıkışı hazırlayan düşünce ortamını açıkla.	1	0 0 0
	Düşünme ve akıl yürütmede dili doğru kullanmanın önemi açıkla.	1	0 0 0
	Ahlak felsefesinin konusunu ve problemlerini açıkla.	1	1 0 100
	Psikolojinin konusunu kavra.	1	0 0 0
	Psikolojinin Temel Süreçleri	1	0 0 0
	Algıyı etkileyen etkenleri açıkla.	1	0 0 0
	Bilim, Teknoloji ve Kitle İletişim Araçları	0	0 0 0
	Felsefe Grubu	S	D Y B%
	Sosyolojik araştırmalarda kullanılan yöntemleri tanı.	1	0 0 0
	Mantığın pratik yaşam açısından önemi fark eder.	1	0 0 0
	Bilim, Teknoloji ve Kitle İletişim Araçları	1	0 0 0
	Sembolik Mantığa Geçiş	1	0 0 0
	Toplumsal Değişme ve Değişmeyi Etkileyen Faktörler	1	0 0 0
	Önermeler Mantığı	1	0 0 0
	Düşünme ve akıl yürütmede dili doğru kullanmanın önemi açıkla.	0	0 0 0
	Din Kül. ve Ahl. Bil.	S	D Y B%
	DİN VE İSLAM	1	0 0 0
	Ahlaki Tutum ve Davranışlar	1	0 0 0
	İslam Düşüncesinde İtikadi, Siyasi ve Fikhi Yorumlar	1	0 0 0
	Kur'an'a Göre Hz. Muhammed	1	0 0 0
	İnançla İlgili Meseleler	1	0 0 0
	Güncel Dini Meseleler	1	0 0 0
	Felsefe (Seçmeli)	S	D Y B%
	Düşünme ve akıl yürütmede dili doğru kullanmanın önemi açıkla.	1	0 0 0
	Örnek felsefi metinlerden hareketle MÖ 6. yüzyıl-MS 2. yüzyıl filozoflarının felsefi görüşlerini analiz eder.	1	0 0 0
	Davranışın oluşum sürecini fark eder.	1	0 0 0
	Toplumsal konum, statü ve rol kavramları arasındaki ilişki kura.	1	0 0 0
	Kültürün öğelerini analiz eder.	1	0 0 0
	Akıl ikelerinin önemi değerlendir.	1	0 0 0
	Matematik	S	D Y B%
	Matematik-2	S	D Y B%
	Dört İşlem Yeteneği	1	1 0 100
	Çarpımlara Ayırma	1	0 0 0
	Asal Sayılar ve Aralarında Asal Sayılar	1	0 0 0
	Kökü ifadeler	1	0 0 0
	Polinomlarda Bölme işlemi ve Bölme İşleminde Kalanı Bulma	1	0 0 0
	Kartezyen Çarpım	1	1 0 100
	Eğitsizlikler	1	0 0 0
	Önermeler ve Bileşik Önermeler	1	0 0 0
	Pascal Üçgeni ve Binom Açılımı	1	0 0 0
	Logaritma Fonksiyonunun Özellikleri	2	0 0 0
	Aritmetik Dizi	1	0 0 0
	Parabolün Tepe Noktası	1	0 0 0
	OLASILIK	1	1 0 100
	Permutasyon	1	1 0 100
	Fonksiyonlarda İşlemler	1	0 0 0
	0/0 Belirsizliği	1	0 0 0

SONUÇ BELGESİ							
MANİSA / YUNUSEMRE / KEP AKADEMİ							
Öğrenci			Numara		Sınıf		
SİNEM SUCU			0		12E		
Puan Türü	Puan	Genel Ortalama	Dereceler				
			Snf	Kurum	İlçe	İl	Genel
SÖZ	▲ 331,940	213,530	6	9	18	33	1163
SAY	▲ 255,758	244,390	6	127	323	583	17578
EA	▲ 345,888	232,070	3	9	30	38	786
Katılımlar:			92	397	838	1612	49064

T.C.No ile eşleşen TYT bilgileriniz kullanılmıştır.

Ders	Soru	Doğru	Yanlış	Net	Başarı %	Sınıf Ort.	Kurum Ort.	Genel Ort.
<i>Türkçe</i>	40	38	1	37.75	94			
<i>Tarih-1</i>	5	5	0	5.00	100			
<i>Coğrafya-1</i>	5	5	0	5.00	100			
<i>Felsefe</i>	5	3	1	2.75	55			
<i>Din Kül. ve Ahl. Bil.</i>	5	3	2	2.50	50			
<i>TYT Sosyal</i>	20	16	3	15.25	76			
<i>Matematik-1</i>	30	15	5	13.75	46			
<i>Geometri</i>	10	1	0	1.00	10			
<i>TYT Matematik</i>	40	16	5	14.75	37			

<i>Fizik</i>	7	3	4	2.00	29			
<i>Kimya</i>	7	2	2	1.50	21			
<i>Biyoloji</i>	6	2	3	1.25	21			
<i>TYT Fen</i>	20	7	9	4.75	24			

Türkçe	6	6	0	6,00	100	▲ 4,40	▲ 1,91	▲ 1,51
Edebiyat	18	15	2	14,50	81	▲ 7,80	▲ 2,89	▲ 1,90
Tarih-1	10	8	1	7,75	78	▲ 5,93	▲ 2,38	▲ 1,98
Coğrafya-1	6	4	1	3,75	63	▲ 3,04	▲ 1,19	▲ 0,97
Edebiyat-Sosyal-1	40	33	4	32,00	80	▲ 21,18	▲ 8,37	▲ 6,37
Tarih-2	11	4	2	3,50	32	▲ 2,12	▲ 0,94	▲ 0,94
Coğrafya-2	11	4	0	4,00	36	▲ 2,95	▲ 1,37	▲ 1,43
Felsefe	6	1	0	1,00	17	▲ 0,91	▲ 0,43	▲ 0,49
Felsefe Grubu	6	1	0	1,00	17	▲ 0,94	▲ 0,43	▲ 0,48
Din Kül. ve Ahl. Bil.	6	2	0	2,00	33	▲ 1,05	▲ 0,62	▲ 0,65
Felsefe (Seçmeli)	6	0	0	0,00	0	◆ 0,00	◆ 0,00	◆ 0,00
Sosyal-2	40	12	2	11,50	29	▲ 7,97	▲ 3,80	▲ 3,99
Matematik-2	30	10	2	9,50	32	▲ 4,05	▲ 6,89	▲ 7,44
Geometri	10	5	0	5,00	50	▲ 0,40	▲ 1,57	▲ 1,78
Matematik	40	15	2	14,50	36	▲ 4,46	▲ 8,46	▲ 9,22
Toplam:	280	137	26	130,50	47	▲ 81,24	▲ 81,68	▲ 84,64

Soru No	1234567890123456789012345678901234567890
Edebiyat-Sosyal-1	BAEAADBECEBEEEC BCCDCbeABC CCEEABCBaACE C
Cevap Anahtarı	B BAEAADBECEBEEECBCCDCDABCDCCCEEABCCABCEDC
Sosyal-2	CeEc C E D A A B B C D E E
Cevap Anahtarı	B ECDEBCEBCEBDDACAABEEBECDCBDDDBEDDEABCEBEDEBE
Matematik	B EBB DA A C C eeB BCDA A
Cevap Anahtarı	B BCDEBBCCDABACACBCCBCCABBBAEBDCBDCADADB

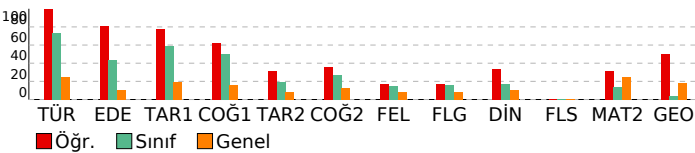

ORJİNAL TG AYT 1

DERSLERE GÖRE ANALİZ

Edebiyat-Sosyal-1	S D Y B%
Türkçe	1 1 0 100
Metne Sözcük Yerleştirme	1 1 0 100
Parçadaki Cümlelerin İçerik ve Özellikleri	1 1 0 100
Paragrafta Yardımcı Düşünceler	4 4 0 100
Edebiyat	S D Y B%
Edebi Sanatlar	1 1 0 100
Genelkurul Türk Tiyatrosu	1 1 0 100
Şiir	1 1 0 100
Geçmiş Dönemi Türk Edebiyatı	1 1 0 100
Aşık Edebiyatında Nazım Türleri	1 1 0 100
Divan Edebiyatında Şiir	1 1 0 100
Divan Edebiyatında Nazım Türleri	1 1 0 100
Tanzimat Dönemi Sanatçıları	1 1 0 100
Millî Mücadele Dönemi Edebiyatı ve Sanatçıları	1 0 0 0
Servetifunun Dönemi Sanatçıları	1 1 0 100
Cumhuriyet Dönemi'nde Tiyatro	2 2 0 100
Millî Edebiyat Dönemi'nde Roman	2 2 0 100
Cumhuriyet Dönemi'nde Şiir / Garip Akımı	2 1 1 50
Edebi Akımlar	1 1 0 100
Cumhuriyet Dönemi'nde Modernizmi ve Postmodernizmi Esas Alan Roman	1 0 1 0
Tarih-1	S D Y B%
İslamiyet Yayılıyor	1 1 0 100
İnsanlığın Hafızası Tarih	1 1 0 100
Büyük Selçuklu Devleti'nin Yönetim ve Toplum Yapısı	1 1 0 100
İslam Dünyası Liderliği	1 0 0 0
Avrupa'da Değişim Çağı	1 1 0 100
İggallerin Başlaması ve Millî Mücadele'ye Hazırlık	1 1 0 100
I. Dünya Savaşı (1914-1918)	3 3 0 100
Siyasi Alandaki İnkılaplar	1 0 1 0
Coğrafya-1	S D Y B%
Beşeri Sistemler	1 0 1 0
Ulaşım sisteminin gelişiminde etkili olan faktörleri açıkla.	1 1 0 100
Cevre ve Toplum	1 0 0 0
Türkiye'deki bölgesel kalkınma projelerini ekonomik, sosyal ve kültürel etkileri açısından değerlendirir.	1 1 0 100
Doğal unsurları üretim, dağıtım ve tüketim süreçleri üzerindeki etkisini açısından değerlendirir.	1 1 0 100
Doğal kaynakların sürdürülebilir kullanımını geri dönüşüm stratejileri açısından değerlendirir.	1 1 0 100
Sosyal-2	S D Y B%
Tarih-2	S D Y B%
İnsanlığın Hafızası Tarih	1 1 0 100
İslamiyet Yayılıyor	1 0 0 0
Büyük Selçuklu Devleti'nin Yönetim ve Toplum Yapısı	1 0 1 0
Türklerde Coğrafya ile Oluşan Yaşam Tarzı	1 0 0 0
Feth ve Fatih	1 0 0 0
İhtilaller Çağı	1 1 0 100
Atatürk Dönemi İç Politikadaki Gelişmeler	1 0 1 0
İggallerin Başlaması ve Millî Mücadele'ye Hazırlık	1 0 0 0
I. Dünya Savaşı (1914-1918)	2 1 0 50
20. Yüzyıl Başlarında Osmanlı Devleti	1 1 0 100
Coğrafya-2	S D Y B%
Türkiye'de uygulanan ekonomi politikalarını mekânsal etkileri açısından değerlendirir.	1 0 0 0
Şehirlerin küresel ve bölgesel etkilerini fonksiyonel açıdan yorumlar.	1 1 0 100
Ulaşım sisteminin gelişiminde etkili olan faktörleri açıkla.	2 1 0 50
Türk kültür bölgeleri ile ilkönemli tarihten itibaren kültürel bağları açıkla.	2 1 0 50
Ülkeler ve bölgeler arasındaki ticaret ile ham madde, üretim ve pazar alanlarını ilişkilendirir.	1 0 0 0
Ortak doğal ve kültürel mirasa yönelik tehditleri açıkla.	1 1 0 100
Doğal Kaynak Kullanımının Çevresel Etkileri	2 0 0 0
Tarım-Ekonomi ilişkisi	1 0 0 0
Felsefe	S D Y B%
Felsefenin ortaya çıkışı hazırlayan düşünce ortamını açıkla.	1 0 0 0
Düşünme ve akıl yürütmede dili doğru kullanmanın önemi açıkla.	1 0 0 0
Ahlak felsefesinin konusunu ve problemlerini açıkla.	1 0 0 0
Psikolojinin konusunu kavrar.	1 0 0 0
Psikolojinin Temel Süreçleri	1 0 0 0
Algıyı etkileyen etkenleri açıkla.	1 0 0 0
Bilim, Teknoloji ve Kitle İletişim Araçları	1 0 0 0
Felsefe Grubu	S D Y B%
Sosyolojik araştırmalarda kullanılan yöntemleri tanı.	1 0 0 0
Mantığın pratik yaşam açısından önemi fark eder.	1 0 0 0
Bilim, Teknoloji ve Kitle İletişim Araçları	1 0 0 0
Sembolik Mantığa Geçiş	1 1 0 100
Toplumsal Değişme ve Değişmeyi Etkileyen Faktörler	1 0 0 0
Önemler Mantığı	1 0 0 0
Düşünme ve akıl yürütmede dili doğru kullanmanın önemi açıkla.	1 0 0 0
Din Kül. ve Ahl. Bil.	S D Y B%
DİN VE İSLAM	1 0 0 0
Ahlaki Tutum ve Davranışlar	1 1 0 100
İslam Düşüncesinde İtikadi, Siyasi ve Fikhi Yorumlar	1 0 0 0
Kur'an'a Göre Hz. Muhammed	1 0 0 0
İnançla İlgili Meseleler	1 1 0 100
Güncel Dini Meseleler	1 0 0 0
Felsefe (Seçmeli)	S D Y B%
Düşünme ve akıl yürütmede dili doğru kullanmanın önemi açıkla.	1 0 0 0
Örnek felsefi metinlerden hareketle MÖ 6. yüzyıl-MS 2. yüzyıl filozoflarının felsefi görüşlerini analiz eder.	1 0 0 0
Davranışın oluşum sürecini fark eder.	1 0 0 0
Toplumsal konum, statü ve rol kavramları arasında ilişki kurar.	1 0 0 0
Kültürün öğelerini analiz eder.	1 0 0 0
Akıl ilkelinin önemi değerlendirir.	1 0 0 0

Matematik	S D Y B%
Matematik-2	S D Y B%
Dört İşlem Yeteneği	1 1 0 100
Çarpımlara Ayırma	1 1 0 100
Asal Sayılar ve Aralarında Asal Sayılar	1 1 0 100
Kökü ifadeler	1 1 0 100
Polinomlarda Bölme işlemi ve Bölme İşleminde Kalanı Bulma	1 0 0 0
Kartezyen Çarpım	1 1 0 100
Eğitsizlikler	1 0 0 0
Önemler ve Bileşik Önemler	1 0 0 0
Pascal Üçgeni ve Binom Açılımı	1 0 0 0
Logaritma Fonksiyonunun Özellikleri	2 0 0 0
Aritmetik Dizi	1 1 0 100
Parabolün Tepe Noktası	1 0 0 0
OLASILIK	1 1 0 100
Permutasyon	1 1 0 100
Fonksiyonlarda İşlemler	1 0 0 0
0/0 Belirsizliği	1 0 0 0

SONUÇ BELGESİ							
MANİSA / YUNUSEMRE / KEP AKADEMİ							
Öğrenci			Numara		Sınıf		
SUDE DÜZGÜN			0		12E		
Puan Türü	Puan	Genel Ortalama	Dereceler				
			Snf	Kurum	İlçe	İl	Genel
SÖZ	▲ 290,333	213,530	21	30	64	141	4002
SAY	▼ 206,873	244,390	23	214	529	978	29643
EA	▲ 277,363	232,070	26	77	207	332	9105
Katılımlar:			92	397	838	1612	49064

T.C.No ile eşleşen TYT bilgileriniz kullanılmıştır.

Ders	Soru	Doğru	Yanlış	Net	Başarı %	Sınıf Ort.	Kurum Ort.	Genel Ort.
<i>Türkçe</i>	40	24	15	20,25	51			
<i>Tarih-1</i>	5	4	1	3,75	75			
<i>Coğrafya-1</i>	5	4	1	3,75	75			
<i>Felsefe</i>	5	4	1	3,75	75			
<i>Din Kül. ve Ahl. Bil.</i>	5	3	2	2,50	50			
<i>TYT Sosyal</i>	20	15	5	13,75	69			
<i>Matematik-1</i>	30	13	11	10,25	34			
<i>Geometri</i>	10	3	1	2,75	28			
<i>TYT Matematik</i>	40	16	12	13,00	33			

<i>Fizik</i>	7	4	0	4,00	57			
<i>Kimya</i>	7	1	2	0,50	7			
<i>Biyoloji</i>	6	3	0	3,00	50			
<i>TYT Fen</i>	20	8	2	7,50	38			

Türkçe	6	4	2	3,50	58	▼ 4,40	▲ 1,91	▲ 1,51
Edebiyat	18	13	5	11,75	65	▲ 7,80	▲ 2,89	▲ 1,90
Tarih-1	10	8	2	7,50	75	▲ 5,93	▲ 2,38	▲ 1,98
Coğrafya-1	6	3	1	2,75	46	▼ 3,04	▲ 1,19	▲ 0,97
Edebiyat-Sosyal-1	40	28	10	25,50	64	▲ 21,18	▲ 8,37	▲ 6,37
Tarih-2	11	2	1	1,75	16	▼ 2,12	▲ 0,94	▲ 0,94
Coğrafya-2	11	5	2	4,50	41	▲ 2,95	▲ 1,37	▲ 1,43
Felsefe	6	2	0	2,00	33	▲ 0,91	▲ 0,43	▲ 0,49
Felsefe Grubu	6	2	1	1,75	29	▲ 0,94	▲ 0,43	▲ 0,48
Din Kül. ve Ahl. Bil.	6	1	1	0,75	13	▼ 1,05	▲ 0,62	▲ 0,65
Felsefe (Seçmeli)	6	0	0	0,00	0	◆ 0,00	◆ 0,00	◆ 0,00
Sosyal-2	40	12	5	10,75	27	▲ 7,97	▲ 3,80	▲ 3,99
Matematik-2	30	6	5	4,75	16	▲ 4,05	▼ 6,89	▼ 7,44
Geometri	10	0	0	0,00	0	▼ 0,40	▼ 1,57	▼ 1,78
Matematik	40	6	5	4,75	12	▲ 4,46	▼ 8,46	▼ 9,22
Toplam:	280	109	54	95,50	34	▲ 81,24	▲ 81,68	▲ 84,64

Soru No	1234567890123456789012345678901234567890
Edebiyat-Sosyal-1	BeEeAdAeAbcEECDcCCDdADABCDcEEABCEa aED
Cevap Anahtarı	B BAEAADBCEBEECDCCDDABCDCCCEABCCBCEDC
Sosyal-2	Ea B aDA cAE E C Db BD Be
Cevap Anahtarı	B ECDEBCEBCEBDDACAAEBEEBCDCBDDDBEBDDABCEBEDEBE
Matematik	B Dd ce DA A b d B
Cevap Anahtarı	B BCDEBBCCDABACABCCBCCBABBBAEBDCBDCADADB

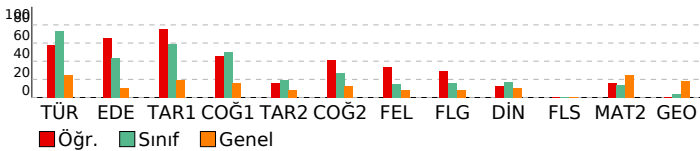

ORJİNAL TG AYT 1

DERSLERE GÖRE ANALİZ

Edebiyat-Sosyal-1	S D Y B%
Türkçe	1 0 1 0
Metne Sözcük Yerleştirme	1 0 1 0
Parçadaki Cümlelerin İçerik ve Özellikleri	1 1 0 100
Paragrafta Yardımcı Düşünceler	4 3 1 75
Edebiyat	S D Y B%
Edebi Sanatlar	1 0 1 0
Geleneksel Türk Tiyatrosu	1 1 0 100
Şiir	1 0 1 0
Geçiş Dönemi Türk Edebiyatı	1 1 0 100
Aşık Edebiyatında Türleri	1 0 1 0
Divan Edebiyatında Şiir	1 1 0 100
Divan Edebiyatında Nazım Türleri	1 0 1 0
Tanzimat Dönemi Sanatçıları	1 1 0 100
Millî Mücadele Dönemi Edebiyatı ve Sanatçıları	1 1 0 100
Servetifunun Dönemi Sanatçıları	1 1 0 100
Cumhuriyet Dönemi'nde Tiyatro	2 2 0 100
Millî Edebiyat Dönemi'nde Roman	2 2 1 50
Cumhuriyet Dönemi'nde Şiir / Garip Akımı	2 2 0 100
Edebi Akımlar	1 1 0 100
Cumhuriyet Dönemi'nde Modernizmi ve Postmodernizmi Esas Alan Roman	1 1 0 100
Tarih-1	S D Y B%
İslamiyet Yayılıyor	1 1 0 100
İnsanlığın Hafızası Tarih	1 0 1 0
Büyük Selçuklu Devleti'nin Yönetim ve Toplum Yapısı	1 1 0 100
İslam Dünyası Liderliği	1 1 0 100
Avrupa'da Değişim Çağı	1 1 0 100
İggallerin Başlaması ve Millî Mücadele'ye Hazırlık	1 1 0 100
I. Dünya Savaşı (1914-1918)	3 3 0 100
Siyasi Alandaki İnkılaplar	1 0 1 0
Coğrafya-1	S D Y B%
Beşeri Sistemler	1 0 0 0
Ulaşım sisteminin gelişiminde etkili olan faktörleri açıkla.	1 1 0 100
Cevre ve Toplum	1 1 0 100
Türkiye'deki bölgesel kalkınma projelerini ekonomik, sosyal ve kültürel etkileri açısından değerlendir.	1 0 0 0
Doğal unsurları üretim, dağıtım ve tüketim süreçleri üzerindeki etkisini açısından değerlendir.	1 0 1 0
Doğal kaynakların sürdürülebilir kullanımını geri dönüşüm stratejileri açısından değerlendir.	1 1 0 100
Sosyal-2	S D Y B%
Tarih-2	S D Y B%
İnsanlığın Hafızası Tarih	1 0 0 0
İslamiyet Yayılıyor	1 0 0 0
Büyük Selçuklu Devleti'nin Yönetim ve Toplum Yapısı	1 0 0 0
Türklerde Coğrafya ile Oluşan Yaşam Tarzı	1 1 0 100
Fetih ve Fatih	1 0 0 0
İhtilaller Çağı	1 0 1 0
Atatürk Dönemi İç Politikadaki Gelişmeler	1 1 0 100
İggallerin Başlaması ve Millî Mücadele'ye Hazırlık	1 0 0 0
I. Dünya Savaşı (1914-1918)	2 0 0 0
20. Yüzyıl Başlarında Osmanlı Devleti	1 0 0 0
Coğrafya-2	S D Y B%
Türkiye'de uygulanan ekonomi politikalarını mekânsal etkileri açısından değerlendir.	1 0 0 0
Şehirlerin küresel ve bölgesel etkilerini fonksiyonel açıdan yorumla.	1 0 1 0
Ulaşım sisteminin gelişiminde etkili olan faktörleri açıkla.	2 0 1 0
Türk kültür bölgeleri ile ülkemiz arasındaki tarihi ve kültürel bağları açıkla.	2 1 0 50
Ülkeler ve bölgeler arasındaki ticaret ile ham madde, üretim ve pazar alanlarını ilişkilendir.	1 1 0 100
Ortak doğal ve kültürel mirasa yönelik tehditleri açıkla.	1 0 0 0
Doğal Kaynak Kullanımının Çevresel Etkileri	2 2 0 100
Tarım-Ekonomi ilişkisi	1 1 0 100
Felsefe	S D Y B%
Felsefenin ortaya çıkışı hazırlayan düşünce ortamını açıkla.	1 0 0 0
Düşünme ve akıl yürütmede dili doğru kullanmanın önemi açıkla.	1 0 0 0
Ahlak felsefesinin konusunu ve problemlerini açıkla.	1 0 0 0
Psikolojinin konusunu kavra.	1 1 0 100
Psikolojinin Temel Süreçleri	1 0 0 0
Algıyı etkileyen etkenleri açıkla.	1 0 0 0
Bilim, Teknoloji ve Kitle İletişim Araçları	1 0 0 0
Felsefe Grubu	S D Y B%
Sosyolojik araştırmalarda kullanılan yöntemleri tanı.	1 0 0 0
Mantığın pratik yaşam açısından önemi fark eder.	1 0 1 0
Bilim, Teknoloji ve Kitle İletişim Araçları	1 0 0 0
Sembolik Mantığa Geçiş	1 1 0 100
Toplumsal Değişme ve Değişmeyi Etkileyen Faktörler	1 1 0 100
Önermeler Mantığı	1 0 0 0
Düşünme ve akıl yürütmede dili doğru kullanmanın önemi açıkla.	0 0 0 0
Din Kül. ve Ahl. Bil.	S D Y B%
DİN VE İSLAM	1 0 0 0
Ahlaki Tutum ve Davranışlar	1 0 0 0
İslam Düşüncesinde İtikadi, Siyasi ve Fikhi Yorumlar	1 0 0 0
Kur'an'a Göre Hz. Muhammed	1 1 0 100
İnançla İlgili Meseleler	1 0 0 0
Güncel Dini Meseleler	1 0 1 0
Felsefe (Seçmeli)	S D Y B%
Düşünme ve akıl yürütmede dili doğru kullanmanın önemi açıkla.	1 0 0 0
Örnek felsefi metinlerden hareketle MÖ 6. yüzyıl-MS 2. yüzyıl filozoflarının felsefi görüşlerini analiz eder.	1 0 0 0
Davranışın oluşum sürecini fark eder.	1 0 0 0
Toplumsal konum, statü ve rol kavramları arasında ilişki kurar.	1 0 0 0
Kültürün öğelerini analiz eder.	1 0 0 0
Akl ilkelinin önemi değerlendir.	1 0 0 0

Matematik	S D Y B%
Matematik-2	S D Y B%
Dört İşlem Yeteneği	1 0 1 0
Çarpımlara Ayırma	1 0 0 0
Asal Sayılar ve Aralarında Asal Sayılar	1 0 1 0
Kökü ifadeler	1 1 0 100
Polinomlarda Bölme işlemi ve Bölme İşleminde Kalanı Bulma	1 0 0 0
Kartezyen Çarpım	1 0 1 0
Eğitsizlikler	1 0 0 0
Önermeler ve Bileşik Önermeler	1 1 0 100
Pascal Üçgeni ve Binom Açılımı	1 0 1 0
Logaritma Fonksiyonunun Özellikleri	2 0 0 0
Aritmetik Dizi	1 1 0 100
Parabolün Tepe Noktası	1 0 0 0
OLASILIK	1 1 0 100
Permutasyon	1 1 0 100
Fonksiyonlarda İşlemler	1 0 0 0
0/0 Belirsizliği	1 0 0 0

SONUÇ BELGESİ

ORIJİNAL TG AYT 1

MANİSA / YUNUSEMRE / KEP AKADEMİ

Öğrenci	Numara	Sınıf
SUDE KELEŞ	0	12E

Puan Türü	Puan	Genel Ortalama	Dereceler				
			Snf	Kurum	İlçe	İl	Genel
SÖZ	▲ 270,633	213,530	36	52	113	241	6331
SAY	▼ 178,950	244,390	69	327	728	1351	42154
EA	▼ 214,408	232,070	74	235	541	1017	29605
Katılımlar:			92	397	838	1612	49064

T.C.No ile eşleşen TYT bilgileriniz kullanılmıştır.

Ders	Soru	Doğru	Yanlış	Net	Başarı %	Sınıf Ort.	Kurum Ort.	Genel Ort.
<i>Türkçe</i>	40	34	6	32,50	81			
<i>Tarih-1</i>	5	0	5	-1,25	-25			
<i>Coğrafya-1</i>	5	4	1	3,75	75			
<i>Felsefe</i>	5	2	1	1,75	35			
<i>Din Kül. ve Ahl. Bil.</i>	5	2	2	1,50	30			
<i>TYT Sosyal</i>	20	8	9	5,75	29			
<i>Matematik-1</i>	30	4	3	3,25	11			
<i>Geometri</i>	10	0	2	-0,50	-5			
<i>TYT Matematik</i>	40	4	5	2,75	7			
<i>Fizik</i>	7	1	2	0,50	7			
<i>Kimya</i>	7	0	0	0,00	0			
<i>Biyoloji</i>	6	0	4	-1,00	-17			
<i>TYT Fen</i>	20	1	6	-0,50	-3			
Türkçe	6	3	3	2,25	38	▼ 4,40	▲ 1,91	▲ 1,51
Edebiyat	18	6	5	4,75	26	▼ 7,80	▲ 2,89	▲ 1,90
Tarih-1	10	6	1	5,75	58	▼ 5,93	▲ 2,38	▲ 1,98
Coğrafya-1	6	2	2	1,50	25	▼ 3,04	▲ 1,19	▲ 0,97
Edebiyat-Sosyal-1	40	17	11	14,25	36	▼ 21,18	▲ 8,37	▲ 6,37
Tarih-2	11	5	4	4,00	36	▲ 2,12	▲ 0,94	▲ 0,94
Coğrafya-2	11	7	2	6,50	59	▲ 2,95	▲ 1,37	▲ 1,43
Felsefe	6	4	2	3,50	58	▲ 0,91	▲ 0,43	▲ 0,49
Felsefe Grubu	6	4	2	3,50	58	▲ 0,94	▲ 0,43	▲ 0,48
Din Kül. ve Ahl. Bil.	6	4	1	3,75	63	▲ 1,05	▲ 0,62	▲ 0,65
Felsefe (Seçmeli)	6	0	0	0,00	0	◆ 0,00	◆ 0,00	◆ 0,00
Sosyal-2	40	24	11	21,25	53	▲ 7,97	▲ 3,80	▲ 3,99
Matematik-2	30	2	3	1,25	4	▼ 4,05	▼ 6,89	▼ 7,44
Geometri	10	0	0	0,00	0	▼ 0,40	▼ 1,57	▼ 1,78
Matematik	40	2	3	1,25	3	▼ 4,46	▼ 8,46	▼ 9,22
Fizik	14	1	4	0,00	0	▼ 0,03	▼ 1,72	▼ 1,68
Kimya	13	0	2	-0,50	-4	▼ -0,01	▼ 2,02	▼ 2,29
Biyoloji	13	1	2	0,50	4	▲ 0,10	▼ 3,48	▼ 3,56
Fen Bilimleri	40	2	8	0,00	0	▼ 0,12	▼ 7,23	▼ 7,53
Toplam:	280	92	59	77,25	28	▼ 81,24	▼ 81,68	▼ 84,64
Soru No	1234567890123456789012345678901234567890							
Edebiyat-Sosyal-1	bBAccACaBcE BEca aA ECAD Ebb d CbE							
Cevap Anahtarı	A	ABADEACBBEECEBEDEDCDCBADEACDCCCECBCBADCC						
Sosyal-2	Ee E Cbaade DcABEE EaADBBDebaDCDBaAE BEb							
Cevap Anahtarı	A	ECDEECBCCBECDAAABEEBEDADBBDBCDDCDBEAEDBECEBEEBD						
Matematik	Edc a B							
Cevap Anahtarı	A	EBBBCCADCCCBADCBACCBCEBBBDBCCDDADCCABD						
Fen Bilimleri	ed e C d b e eD c							
Cevap Anahtarı	A	CABEEDEDDCDAEDCADCBCCBAECECDCEADCCDECCA						

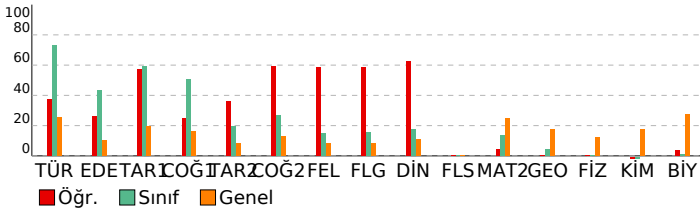

DERSLERE GÖRE ANALİZ

Edebiyat-Sosyal-1

Türkçe	S	D	Y	B%
Metne Sözcük Yerleştirme	1	0	1	0
Parçadaki Cümlelerin İçerik ve Özellikleri	1	1	0	100
Paragrafa Yardımcı Düşünceler	4	2	2	50
Edebiyat	S	D	Y	B%
Edebi Sanatlar	1	1	0	100
Geleneksel Türk Tiyatrosu	1	0	1	0
ŞİİR	1	1	0	100
Geçiş Dönemi Türk Edebiyatı	1	0	1	0
Aşık Edebiyatında Nazım Türleri	1	1	0	100
Divan Edebiyatında Şiir	1	0	0	0
Divan Edebiyatında Nazım Türleri	1	1	0	100
Tanzimat Dönemi Sanatçıları	1	1	0	100
Millî Mücadele Dönemi Edebiyatı ve Sanatçıları	1	0	1	0
Servetifunun Dönemi Sanatçıları	1	0	1	0
Cumhuriyet Dönemi'nde Tiyatro	2	0	0	0
Millî Edebiyat Dönemi'nde Roman	2	0	1	0
Cumhuriyet Dönemi'nde Şiir / Garip Akımı	2	1	0	50
Edebi Akımlar	1	0	0	0
Cumhuriyet Dönemi'nde Modernizmi ve Postmodernizmi Esas Alan Roman	1	0	0	0
Tarih-1	S	D	Y	B%
İslamiyet Yayılıyor	1	1	0	100
İnsanlığın Hafızası Tarih	1	1	0	100
Büyük Selçuklu Devleti'nin Yönetim ve Toplum Yapısı	1	1	0	100
İslam Dünyası Liderliği	1	1	0	100
Avrupa'da Değişim Çağı	1	0	0	0
İggallerin Başlaması ve Millî Mücadele'ye Hazırlık	1	0	0	0
I. Dünya Savaşı (1914-1918)	3	2	0	67
Siyasi Alandaki İnkılaplar	1	0	1	0
Coğrafya-1	S	D	Y	B%
Beşeri Sistemler	1	0	1	0
Ulaşım sisteminin gelişiminde etkili olan faktörleri açıklar.	1	0	0	0
Çevre ve Toplum	1	0	0	0
Türkiye'deki bölgesel kalkınma projelerini ekonomik, sosyal ve kültürel etkileri açısından değerlendirir.	1	1	0	100
Doğal unsurları üretim, dağıtım ve tüketim süreçleri üzerindeki etkisi açısından değerlendirir.	1	0	1	0
Doğal kaynakların sürdürülebilir kullanımını geri dönüşüm stratejileri açısından değerlendirir.	1	1	0	100

Sosyal-2

Tarih-2	S	D	Y	B%
İnsanlığın Hafızası Tarih	1	1	0	100
İslamiyet Yayılıyor	1	0	1	0
Büyük Selçuklu Devleti'nin Yönetim ve Toplum Yapısı	1	0	0	0
Türklerde Coğrafya ile Oluşan Yaşam Tarzı	1	1	0	100
Fetih ve Fatih	1	0	0	0
İhtilaller Çağı	1	1	0	100
Atatürk Dönemi İç Politikadaki Gelişmeler	1	1	0	100
İggallerin Başlaması ve Millî Mücadele'ye Hazırlık	1	0	1	0
I. Dünya Savaşı (1914-1918)	2	0	2	0
20. Yüzyıl Başlarında Osmanlı Devleti	1	1	0	100
Coğrafya-2	S	D	Y	B%
Türkiye'de uygulanan ekonomi politikalarını mekânsal etkileri açısından değerlendirir.	1	0	0	0
Şehirlerin küresel ve bölgesel etkilerini fonksiyonel açıdan yorumlar.	1	1	0	100
Ulaşım sisteminin gelişiminde etkili olan faktörleri açıklar.	2	1	1	50
Türk kültür bölgeleri ile ülkemiz arasındaki tarihi ve kültürel bağları açıklar.	2	2	0	100
Ülkeler ve bölgeler arasındaki ticaret ile ham madde, üretim ve pazar alanlarını ilişkilendirir.	1	1	0	100
Ortak doğal ve kültürel mirasa yönelik tehditleri açıklar.	1	0	0	0
Doğal Kaynak Kullanımının Çevresel Etkileri	2	2	0	100
Tarım-Ekonomi ilişkisi	1	0	1	0
Felsefe	S	D	Y	B%
Felsefenin ortaya çıkışını hazırlayan düşünce ortamını açıklar.	1	1	0	100
Düşünme ve akıl yürütmede dili doğru kullanmanın önemini açıklar.	1	1	0	100
Ahlak felsefesinin konusunu ve problemlerini açıklar.	1	1	0	100
Psikolojinin konusunu kavrar.	1	1	0	100
Psikolojinin Temel Süreçleri	1	0	1	0
Algıyı etkileyen etkenleri açıklar.	1	0	1	0
Felsefe Grubu	S	D	Y	B%
Sosyolojik araştırmalarda kullanılan yöntemleri tanıır.	1	0	1	0
Mantığın pratik yaşam açısından önemini fark eder.	1	1	0	100
Bilim, Teknoloji ve Kitle İletişim Araçları	1	1	0	100
Sembolik Mantığa Geçiş	1	1	0	100
Toplumsal Değişme ve Değişmeyi Etkileyen Faktörler	1	1	0	100
Önermeler Mantığı	1	0	1	0
Din Kül. ve Ahl. Bil.	S	D	Y	B%
DİN VE İSLAM	1	1	0	100
Ahlaki Tutum ve Davranışlar	1	1	0	100
İslam Düşüncesinde İtikadi, Siyasi ve Fikhi Yorumlar	1	0	0	0
Kur'an'a Göre Hz. Muhammed	1	1	0	100
İnançla İlgili Meseleler	1	1	0	100
Güncel Dinî Meseleler	1	0	1	0
Felsefe (Seçmeli)	S	D	Y	B%
Düşünme ve akıl yürütmede dili doğru kullanmanın önemini açıklar.	1	0	0	0
Örnek felsefi metinlerden hareketle MÖ 6. yüzyıl-MS 2. yüzyıl filozoflarının felsefi görüşlerini analiz eder.	1	0	0	0
Davranışın oluşum sürecini fark eder.	1	0	0	0
Toplumsal konum, statü ve rol kavramları arasındaki ilişki kurar.	1	0	0	0
Kültürün öğelerini analiz eder.	1	0	0	0
Akıl ikelerinin önemini değerlendirir.	1	0	0	0

Matematik

Matematik-2	S	D	Y	B%
Dört İşlem Yeteneği	1	1	0	100
Çarpanlara Ayırma	1	0	1	0
Asal Sayılar ve Aralarında Asal Sayılar	1	0	1	0
Kökü ifadeler	1	0	0	0
Polinomlarda Bölme işlemi ve Bölme İşleminde Kalanı Bulma	1	0	0	0
Kartezyen Çarpım	1	0	0	0
Eşitsizlikler	1	0	0	0
Önermeler ve Bileşik Önermeler	1	0	0	0
Pascal Üçgeni ve Binom Açılımı	1	0	0	0
Logaritma Fonksiyonunun Özellikleri	2	0	0	0
Aritmetik Dizi	1	0	0	0
Parabolün Tepe Noktası	1	0	0	0
OLASILIK	1	0	0	0
Permütasyon	1	0	1	0
Fonksiyonlarda İşlemler	1	0	0	0
0/0 Belirsizliği	1	0	0	0
LİMİT VE SÜREKLİLİK	1	0	0	0
Türev Kuralları	1	0	0	0

SONUÇ BELGESİ							
MANİSA / YUNUSEMRE / KEP AKADEMİ							
Öğrenci			Numara		Sınıf		
SUDE TUANA EŞTÜRKLER			0		12E		
Puan Türü	Puan	Genel Ortalama	Dereceler				
			Snf	Kurum	İlçe	İl	Genel
SÖZ	▼ 194,030	213,530	90	246	523	1027	29439
SAY	▼ 177,953	244,390	72	331	733	1367	42473
EA	▼ 201,600	232,070	84	276	618	1179	34356
Katılımlar:			92	397	838	1612	49064

T.C.No ile eşleşen TYT bilgileriniz kullanılmıştır.

Ders	Soru	Doğru	Yanlış	Net	Başarı %	Sınıf Ort.	Kurum Ort.	Genel Ort.
Türkçe	40	27	13	25,25	63			
Tarih-1	5	3	2	2,50	50			
Coğrafya-1	5	2	3	1,50	30			
Felsefe	5	2	3	1,75	35			
Din Kült. ve Ahl. Bil.	5	2	3	1,50	30			
TYT Sosyal	20	9	11	7,25	36			
Matematik-1	30	7	23	6,00	20			
Geometri	10	0	10	-0,25	-3			
TYT Matematik	40	7	33	5,75	14			
Fizik	7	2	5	0,75	11			
Kimya	7	1	6	0,75	11			
Biyoloji	6	1	5	0,25	4			
TYT Fen	20	4	16	1,75	9			
Türkçe	6	4	2	3,50	58	▼ 4,40	▲ 1,91	▲ 1,51
Edebiyat	18	1	17	-1,00	-6	▼ 7,80	▼ 2,89	▼ 1,90
Tarih-1	10	6	4	5,50	55	▼ 5,93	▲ 2,38	▲ 1,98
Coğrafya-1	6	3	3	2,50	42	▼ 3,04	▲ 1,19	▲ 0,97
Edebiyat-Sosyal-1	40	14	26	10,50	26	▼ 21,18	▲ 8,37	▲ 6,37
Matematik-2	30	3	27	2,25	8	▼ 4,05	▼ 6,89	▼ 7,44
Geometri	10	0	10	-1,25	-13	▼ 0,40	▼ 1,57	▼ 1,78
Matematik	40	3	37	1,00	3	▼ 4,46	▼ 8,46	▼ 9,22
Toplam:	280	64	216	51,50	18	▼ 81,24	▼ 81,68	▼ 84,64
Soru No	1234567890123456789012345678901234567890							
Edebiyat-Sosyal-1	dBADbAC dac ab e ac ECA C EaBbeA CbE							
Cevap Anahtarı	A ABADeACBBEECEBEDEDCDCBBADECADCCCECBADCCCE							
Matematik	EdB D a e d ab bc							
Cevap Anahtarı	A EBBCCADCCABADCBACCBCAEBBDBBCDDADCABD							

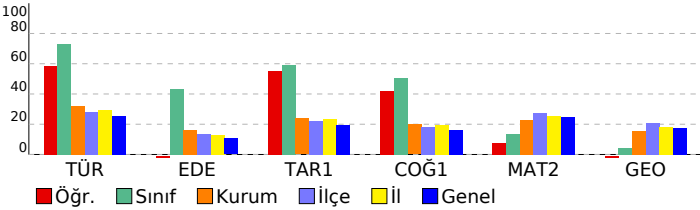

ORJİNAL TG AYT 1				
DERSLERE GÖRE ANALİZ				
Edebiyat-Sosyal-1				
Türkçe	S	D	Y	B%
Metne Sözcük Yerleştirme	1	0	1	0
Parçadaki Cümlelerin İçerik ve Özellikleri	1	1	0	100
Paragrafta Yardımcı Düşünceler	4	3	1	75
Edebiyat				
S	D	Y	B%	
Edebi Sanatlar	1	1	0	100
Geleneksel Türk Tiyatrosu	1	0	0	0
Şiir	1	0	1	0
Geçmiş Dönemi Türk Edebiyatı	1	0	1	0
Aşık Edebiyatında Nazım Türleri	1	0	1	0
Divan Edebiyatında Şiir	1	0	0	0
Divan Edebiyatında Nazım Türleri	1	0	0	0
Tanzimat Dönemi Sanatçıları	1	0	1	0
Millî Mücadele Dönemi Edebiyatı ve Sanatçıları	1	0	1	0
Servetifunun Dönemi Sanatçıları	1	0	0	0
Cumhuriyet Dönemi'nde Tiyatro	2	0	1	0
Millî Edebiyat Dönemi'nde Roman	2	0	1	0
Cumhuriyet Dönemi'nde Şiir / Garip Akımı	2	0	1	0
Edebi Akımlar	1	0	0	0
Cumhuriyet Dönemi'nde Modernizmi ve Postmodernizmi Esas Alan Roman	1	0	0	0
Tarih-1				
S	D	Y	B%	
İslamiyet Yayılıyor	1	1	0	100
İnsanlığın Hafızası Tarih	1	1	0	100
Büyük Selçuklu Devleti'nin Yönetim ve Toplum Yapısı	1	1	0	100
İslam Dünyası Liderliği	1	0	0	0
Avrupa'da Değişim Çağı	1	1	0	100
İggallerin Başlaması ve Millî Mücadele'ye Hazırlık	1	0	0	0
I. Dünya Savaşı (1914-1918)	3	2	1	67
Siyasi Alandaki İnkılaplar	1	0	1	0
Coğrafya-1				
S	D	Y	B%	
Beşeri Sistemler	1	0	1	0
Ulaşım sisteminin gelişiminde etkili olan faktörleri açıklar.	1	1	0	100
Çevre ve Toplum	1	0	0	0
Türkiye'deki bölgesel kalkınma projelerini ekonomik, sosyal ve kültürel etkileri açısından değerlendirir.	1	1	0	100
Doğal unsurları üretim, dağıtım ve tüketim süreçleri üzerindeki etkisi açısından değerlendirir.	1	0	1	0
Doğal kaynakların sürdürülebilir kullanımını geri dönüşüm stratejileri açısından değerlendirir.	1	1	0	100
Matematik				
Matematik-2				
S	D	Y	B%	
Dört İşlem Yeteneği	1	1	0	100
Çarpımlara Ayırma	1	0	1	0
Asal Sayılar ve Aralarında Asal Sayılar	1	1	0	100
Kökü İfadeler	1	0	0	0
Polinomlarda Bölme İşlemi ve Bölme İşleminde Kalanı Bulma	1	0	0	0
Kartezyen Çarpım	1	0	0	0
Eşitsizlikler	1	0	0	0
Önermeler ve Bileşik Önermeler	1	0	0	0
Pascal Üçgeni ve Binom Açılımı	1	0	0	0
Logaritma Fonksiyonunun Özellikleri	2	0	0	0
Aritmetik Dizi	1	0	0	0
Parabolün Tepe Noktası	1	0	0	0
OLASILIK	1	0	0	0
Permütasyon	1	1	0	100
Fonksiyonlarda İşlemler	1	0	0	0
0/0 Belirsizliği	1	0	0	0
LİMİT VE SÜREKLİLİK	1	0	0	0
Türev Kuralları	1	0	0	0
Türevin Fiziksel Anlamı ve Türevin Geometrik Yorumu	1	0	0	0
Minimum-Maksimum Problemleri	1	0	1	0
Artanlık-Azalanlık-Ekstremum Noktalar	1	0	0	0
Integral Alma Kuralları	1	0	0	0
Integral ile Alan Hesabı	2	0	1	0
Değişken Değiştirme Yöntemiyle İntegral Alma	1	0	0	0
Trigonometrik Fonksiyonların Aralığı ve Sıralaması	1	0	0	0
Üçgenin Trigonometrik Bağlantıları	1	0	0	0
Yarı Açılış Formülleri	1	0	0	0
Trigonometrik Denklemler	1	0	0	0
Geometri				
S	D	Y	B%	
Geometrik Kavramlar ve Doğru Açılar	1	0	1	0
Paralelkenar	1	0	0	0
Dairede Çevre ve Alan	1	0	0	0
Çemberin Analitik İncelenmesi	2	0	1	0
ANALİTİK GEOMETRİ	3	0	2	0
Dönüşüm Geometrisi	1	0	1	0
Prizmalar	1	0	0	0

SONUÇ BELGESİ							
MANİSA / YUNUSEMRE / KEP AKADEMİ							
Öğrenci			Numara		Sınıf		
SUDENAZ SARI			0		12E		
Puan Türü	Puan	Genel Ortalama	Dereceler				
			Snf	Kurum	İlçe	İl	Genel
SÖZ	▼ 209,948	213,530	82	184	400	800	21988
SAY	▼ 165,305	244,390	83	370	794	1499	45908
EA	▼ 196,793	232,070	85	293	649	1237	36119
Katılımlar:			92	397	838	1612	49064

T.C.No ile eşleşen TYT bilgileriniz kullanılmıştır.

Ders	Soru	Doğru	Yanlış	Net	Başarı %	Sınıf Ort.	Kurum Ort.	Genel Ort.
Türkçe	40	20	16	16.00	40			
Tarih-1	5	4	1	3.75	75			
Coğrafya-1	5	3	1	2.75	55			
Felsefe	5	1	1	0.75	15			
Din Kül. ve Ahl. Bil.	5	3	1	2.75	55			
TYT Sosyal	20	11	4	10.00	50			
Matematik-1	30	2	0	2.00	7			
Geometri	10	0	1	-0.25	-3			
TYT Matematik	40	2	1	1.75	4			

Fizik	7	0	0	0.00	0			
Kimya	7	0	0	0.00	0			
Biyoloji	6	0	0	0.00	0			
TYT Fen	20	0	0	0.00	0			

Türkçe	6	4	2	3,50	58	▼ 4,40	▲ 1,91	▲ 1,51
Edebiyat	18	3	5	1,75	10	▼ 7,80	▼ 2,89	▼ 1,90
Tarih-1	10	5	3	4,25	43	▼ 5,93	▲ 2,38	▲ 1,98
Coğrafya-1	6	4	2	3,50	58	▲ 3,04	▲ 1,19	▲ 0,97
Edebiyat-Sosyal-1	40	16	12	13,00	33	▼ 21,18	▲ 8,37	▲ 6,37
Tarih-2	11	2	0	2,00	18	▼ 2,12	▲ 0,94	▲ 0,94
Coğrafya-2	11	6	2	5,50	50	▲ 2,95	▲ 1,37	▲ 1,43
Felsefe	6	0	0	0,00	0	▼ 0,91	▼ 0,43	▼ 0,49
Felsefe Grubu	6	0	0	0,00	0	▼ 0,94	▼ 0,43	▼ 0,48
Din Kül. ve Ahl. Bil.	6	0	0	0,00	0	▼ 1,05	▼ 0,62	▼ 0,65
Felsefe (Seçmeli)	6	0	0	0,00	0	◆ 0,00	◆ 0,00	◆ 0,00
Sosyal-2	40	8	2	7,50	19	▼ 7,97	▲ 3,80	▲ 3,99
Matematik-2	30	2	1	1,75	6	▼ 4,05	▼ 6,89	▼ 7,44
Geometri	10	0	0	0,00	0	▼ 0,40	▼ 1,57	▼ 1,78
Matematik	40	2	1	1,75	4	▼ 4,46	▼ 8,46	▼ 9,22
Toplam:	280	59	36	50,00	18	▼ 81,24	▼ 81,68	▼ 84,64

Soru No	1234567890123456789012345678901234567890
Edebiyat-Sosyal-1	ABAcAAbc dEa D eA dCA e EbBCBAeCdE
Cevap Anahtarı	A ABADAEACBBEECEBDEDCDCBADECADCCCECBCBADCCCE
Sosyal-2	E C CDEABE B c
Cevap Anahtarı	A ECDEECBCCBCECDAAABEEBEDADBBDBCDCCDBEAEDBECEBEEBD
Matematik	EB b
Cevap Anahtarı	A EBBCCADCCABADCBACCBACBAEBBDBBCCDDADCBAD

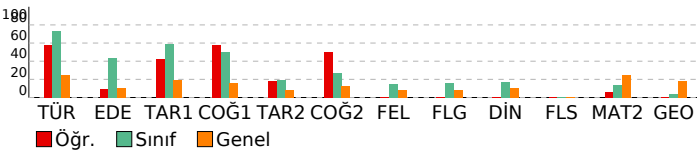

ORJİNAL TG AYT 1

DERSLERE GÖRE ANALİZ

Edebiyat-Sosyal-1	S D Y B%
Türkçe	1 1 0 100
Metne Sözcük Yerleştirme	1 1 0 100
Parçadaki Cümlelerin İçerik ve Özellikleri	1 1 0 100
Paragrafta Yardımcı Düşünceler	4 2 2 50
Edebiyat	S D Y B%
Edebi Sanatlar	1 0 1 0
Genelkesele Türk Tiyatrosu	1 0 1 0
Şiir	1 0 0 0
Geçmiş Dönemi Türk Edebiyatı	1 0 1 0
Aşık Edebiyatında Nazım Türleri	1 1 0 100
Divan Edebiyatında Şiir	1 0 1 0
Divan Edebiyatında Nazım Türleri	1 0 0 0
Tanzimat Dönemi Sanatçıları	1 0 0 0
Millî Mücadele Dönemi Edebiyatı ve Sanatçıları	1 1 0 100
Servetifunun Dönemi Sanatçıları	1 0 0 0
Cumhuriyet Dönemi'nde Tiyatro	2 0 0 0
Millî Edebiyat Dönemi'nde Roman	2 0 1 0
Cumhuriyet Dönemi'nde Şiir / Garip Akımı	2 1 0 50
Edebi Akımlar	1 0 0 0
Cumhuriyet Dönemi'nde Modernizmi ve Postmodernizmi Esas Alan Roman	1 0 0 0
Tarih-1	S D Y B%
İslamiyet Yayılıyor	1 0 1 0
İnsanlığın Hafızası Tarih	1 1 0 100
Büyük Selçuklu Devleti'nin Yönetim ve Toplum Yapısı	1 1 0 100
İslam Dünyası Liderliği	1 0 0 0
Avrupa'da Değişim Çağı	1 0 1 0
İggallerin Başlaması ve Millî Mücadele'ye Hazırlık	1 0 0 0
I. Dünya Savaşı (1914-1918)	3 3 0 100
Siyasi Alandaki İnkılaplar	1 0 1 0
Coğrafya-1	S D Y B%
Beşeri Sistemler	1 1 0 100
Ulaşım sisteminin gelişiminde etkili olan faktörleri açıkla.	1 1 0 100
Cevre ve Toplum	1 0 1 0
Türkiye'deki bölgesel kalkınma projelerini ekonomik, sosyal ve kültürel etkileri açısından değerlendirir.	1 1 0 100
Doğal unsurları üretim, dağıtım ve tüketim süreçleri üzerindeki etkisini açısından değerlendirir.	1 0 1 0
Doğal kaynakların sürdürülebilir kullanımını geri dönüşüm stratejileri açısından değerlendirir.	1 1 0 100
Sosyal-2	S D Y B%
Tarih-2	S D Y B%
İnsanlığın Hafızası Tarih	1 0 0 0
İslamiyet Yayılıyor	1 0 0 0
Büyük Selçuklu Devleti'nin Yönetim ve Toplum Yapısı	1 0 0 0
Türklerde Coğrafya ile Oluşan Yaşam Tarzı	1 1 0 100
Fetih ve Fatih	1 0 0 0
İhtilaller Çağı	1 1 0 100
Atatürk Dönemi İç Politikadaki Gelişmeler	1 0 0 0
İggallerin Başlaması ve Millî Mücadele'ye Hazırlık	1 0 0 0
I. Dünya Savaşı (1914-1918)	2 0 0 0
20. Yüzyıl Başlarında Osmanlı Devleti	1 0 0 0
Coğrafya-2	S D Y B%
Türkiye'de uygulanan ekonomi politikalarını mekânsal etkileri açısından değerlendirir.	1 1 0 100
Şehirlerin küresel ve bölgesel etkilerini fonksiyonel açıdan yorumlar.	1 1 0 100
Ulaşım sisteminin gelişiminde etkili olan faktörleri açıkla.	2 0 1 0
Türk kültür bölgeleri ile ilkökümüz arasındaki tarihi ve kültürel bağları açıkla.	2 2 0 100
Ülkeler ve bölgeler arasındaki ticaret ile ham madde, üretim ve pazar alanlarını ilişkilendirir.	1 1 0 100
Ortak doğal ve kültürel mirasa yönelik tehditleri açıkla.	1 1 0 100
Doğal Kaynak Kullanımının Çevresel Etkileri	2 0 0 0
Tarım-Ekonomi ilişkisi	1 0 1 0
Felsefe	S D Y B%
Felsefenin ortaya çıkışı hazırlayan düşünce ortamını açıkla.	1 0 0 0
Düşünme ve akıl yürütmede dili doğru kullanmanın önemini açıkla.	1 0 0 0
Ahlak felsefesinin konusunu ve problemlerini açıkla.	1 0 0 0
Psikolojinin konusunu kavra.	1 0 0 0
Psikolojinin Temel Süreçleri	1 0 0 0
Algıyı etkileyen etkenleri açıkla.	1 0 0 0
Felsefe Grubu	S D Y B%
Sosyolojik araştırmalarda kullanılan yöntemleri tanı.	1 0 0 0
Manlığın pratik yaşam açısından önemini fark eder.	1 0 0 0
Bilim, Teknoloji ve Kitle İletişim Araçları	1 0 0 0
Sembolik Mantığa Geçiş	1 0 0 0
Toplumsal Değişme ve Değişmeyi Etkileyen Faktörler	1 0 0 0
Önemler Mantığı	1 0 0 0
Din Kül. ve Ahl. Bil.	S D Y B%
DİN VE İSLAM	1 0 0 0
Ahlaki Tutum ve Davranışlar	1 0 0 0
İslam Düşüncesinde İtikadi, Siyasi ve Fikhi Yorumlar	1 0 0 0
Kur'an'a Göre Hz. Muhammed	1 0 0 0
İnançla İlgili Meseleler	1 0 0 0
Güncel Dinî Meseleler	1 0 0 0
Felsefe (Seçmeli)	S D Y B%
Düşünme ve akıl yürütmede dili doğru kullanmanın önemini açıkla.	1 0 0 0
Örnek felsefi metinlerden hareketle MÖ 6. yüzyıl-MS 2. yüzyıl filozoflarının felsefi görüşlerini analiz eder.	1 0 0 0
Davranışın oluşum sürecini fark eder.	1 0 0 0
Toplumsal konum, statü ve rol kavramları arasında ilişki kurar.	1 0 0 0
Kültürün öğelerini analiz eder.	1 0 0 0
Akıl ikelerinin önemini değerlendirir.	1 0 0 0

Matematik	S D Y B%
Matematik-2	S D Y B%
Dört İşlem Yeteneği	1 1 0 100
Çarpımlara Ayırma	1 1 0 100
Asal Sayılar ve Aralarında Asal Sayılar	1 0 0 0
Kökü ifadeler	1 0 0 0
Polinomlarda Bölme İşlemi ve Bölme İşleminde Kalanı Bulma	1 0 0 0
Kartezyen Çarpım	1 0 0 0
Eşitsizlikler	1 0 0 0
Önemler ve Bileşik Önemler	1 0 0 0
Pascal Üçgeni ve Binom Açılımı	1 0 0 0
Logaritma Fonksiyonunun Özellikleri	2 0 0 0
Aritmetik Dizi	1 0 0 0
Parabolün Tepe Noktası	1 0 0 0
OLASILIK	1 0 0 0
Permutasyon	1 0 1 0
Fonksiyonlarda İşlemler	1 0 0 0
0/0 Belirsizliği	1 0 0 0
LİMİT VE SÜREKLİLİK	1 0 0 0
Türev Kuralları	1 0 0 0

SONUÇ BELGESİ							
MANİSA / YUNUSEMRE / KEP AKADEMİ							
Öğrenci			Numara		Sınıf		
SUDENAZ YAĞDIRAN			0		12E		
Puan Türü	Puan	Genel Ortalama	Dereceler				
			Snf	Kurum	İlçe	İl	Genel
SÖZ	▲ 243,460	213,530	62	109	211	424	10626
SAY	▼ 163,410	244,390	84	374	800	1512	46251
EA	▼ 211,990	232,070	76	245	556	1048	30503
Katılımlar:			92	397	838	1612	49064

T.C.No ile eşleşen TYT bilgileriniz kullanılmıştır.

Ders	Soru	Doğru	Yanlış	Net	Başarı %	Sınıf Ort.	Kurum Ort.	Genel Ort.
Türkçe	40	22	14	18,50	46			
Tarih-1	5	5	0	5,00	100			
Coğrafya-1	5	3	2	2,50	50			
Felsefe	5	1	0	1,00	20			
Din Kül. ve Ahl. Bil.	5	0	0	0,00	0			
TYT Sosyal	20	9	2	8,50	43			
Matematik-1	30	1	4	0,00	0			
Geometri	10	0	0	0,00	0			
TYT Matematik	40	1	4	0,00	0			
Fizik	7	4	2	3,50	50			
Kimya	7	0	1	-0,25	-4			
Biyoloji	6	0	0	0,00	0			
TYT Fen	20	4	3	3,25	16			

Türkçe	6	4	2	3,50	58	▼ 4,40	▲ 1,91	▲ 1,51
Edebiyat	18	8	6	6,50	36	▼ 7,80	▲ 2,89	▲ 1,90
Tarih-1	10	5	5	3,75	38	▼ 5,93	▲ 2,38	▲ 1,98
Coğrafya-1	6	5	1	4,75	79	▲ 3,04	▲ 1,19	▲ 0,97
Edebiyat-Sosyal-1	40	22	14	18,50	46	▼ 21,18	▲ 8,37	▲ 6,37
Tarih-2	11	3	7	1,25	11	▼ 2,12	▲ 0,94	▲ 0,94
Coğrafya-2	11	11	0	11,00	100	▲ 2,95	▲ 1,37	▲ 1,43
Felsefe	6	0	0	0,00	0	▼ 0,91	▼ 0,43	▼ 0,49
Felsefe Grubu	6	0	0	0,00	0	▼ 0,94	▼ 0,43	▼ 0,48
Din Kül. ve Ahl. Bil.	6	0	0	0,00	0	▼ 1,05	▼ 0,62	▼ 0,65
Felsefe (Seçmeli)	6	0	0	0,00	0	◆ 0,00	◆ 0,00	◆ 0,00
Sosyal-2	40	14	7	12,25	31	▲ 7,97	▲ 3,80	▲ 3,99
Matematik-2	30	1	4	0,00	0	▼ 4,05	▼ 6,89	▼ 7,44
Geometri	10	0	0	0,00	0	▼ 0,40	▼ 1,57	▼ 1,78
Matematik	40	1	4	0,00	0	▼ 4,46	▼ 8,46	▼ 9,22
Toplam:	280	73	48	61,00	22	▼ 81,24	▼ 81,68	▼ 84,64

Soru No	1234567890123456789012345678901234567890
Edebiyat-Sosyal-1	ccADEACBcEE aDE a bCaAabCAaedEaBCBeDCCE
Cevap Anahtarı	A ABADAEACBBEeCBEDEDCCBADECADCCCECBADCCCE
Sosyal-2	be EEbaeedECDAABEEBEDA
Cevap Anahtarı	A ECDEECBCCBECDAAABEEBEDADBBDBCDDBEAEDBECEBEEBD
Matematik	adcBe
Cevap Anahtarı	A EBBCCADCCABADCBACCBCAEBBDBBCCDDADCABD

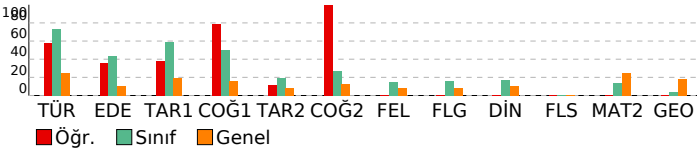

ORJİNAL TG AYT 1

DERSLERE GÖRE ANALİZ

Edebiyat-Sosyal-1	S D Y B%
Türkçe	1 0 1 0
Metne Sözcük Yerleştirme	1 0 1 0
Parçadaki Cümlelerin İçerik ve Özellikleri	1 0 1 0
Paragrafta Yardımcı Düşünceler	4 4 0 100
Edebiyat	S D Y B%
Edebi Sanatlar	1 1 0 100
Geleneksel Türk Tiyatrosu	1 1 0 100
Şiir	1 0 1 0
Geçiş Dönemi Türk Edebiyatı	1 1 0 100
Aşık Edebiyatında Nazım Türleri	1 1 0 100
Divan Edebiyatında Şiir	1 0 0 0
Divan Edebiyatında Nazım Türleri	1 0 0 0
Tanzimat Dönemi Sanatçıları	1 0 1 0
Millî Mücadele Dönemi Edebiyatı ve Sanatçıları	1 1 0 100
Servetifunun Dönemi Sanatçıları	1 1 0 100
Cumhuriyet Dönemi'nde Tiyatro	2 1 0 50
Millî Edebiyat Dönemi'nde Roman	2 0 2 0
Cumhuriyet Dönemi'nde Şiir / Garip Akımı	2 1 0 50
Edebi Akımlar	1 0 1 0
Cumhuriyet Dönemi'nde Modernizmi ve Postmodernizmi Esas Alan Roman	1 0 1 0
Tarih-1	S D Y B%
İslamiyet Yayılıyor	1 0 1 0
İnsanlığın Hafızası Tarih	1 1 0 100
Büyük Selçuklu Devleti'nin Yönetim ve Toplum Yapısı	1 1 0 100
İslam Dünyası Liderliği	1 0 1 0
Avrupa'da Değişim Çağı	1 0 1 0
İggallerin Başlaması ve Millî Mücadele'ye Hazırlık	1 0 1 0
I. Dünya Savaşı (1914-1918)	3 3 0 100
Siyasi Alandaki İnkılaplar	1 0 1 0
Coğrafya-1	S D Y B%
Beşeri Sistemler	1 1 0 100
Ulaşım sisteminin gelişiminde etkili olan faktörleri açıkla.	1 0 1 0
Cevre ve Toplum	1 1 0 100
Türkiye'deki bölgesel kalkınma projelerini ekonomik, sosyal ve kültürel etkileri açısından değerlendir.	1 1 0 100
Doğal unsurları üretim, dağıtım ve tüketim süreçleri üzerindeki etkisini açısından değerlendir.	1 1 0 100
Doğal kaynakların sürdürülebilir kullanımını geri dönüşüm stratejileri açısından değerlendir.	1 1 0 100
Sosyal-2	S D Y B%
Tarih-2	S D Y B%
İnsanlığın Hafızası Tarih	1 0 1 0
İslamiyet Yayılıyor	1 0 1 0
Büyük Selçuklu Devleti'nin Yönetim ve Toplum Yapısı	1 0 0 0
Türklerde Coğrafya ile Oluşan Yaşam Tarzı	1 1 0 100
Feth ve Fatih	1 1 0 100
İhtilaller Çağı	1 0 1 0
Atatürk Dönemi İç Politikadaki Gelişmeler	1 0 1 0
İggallerin Başlaması ve Millî Mücadele'ye Hazırlık	1 0 1 0
I. Dünya Savaşı (1914-1918)	2 0 2 0
20. Yüzyıl Başlarında Osmanlı Devleti	1 1 0 100
Coğrafya-2	S D Y B%
Türkiye'de uygulanan ekonomi politikalarını mekânsal etkileri açısından değerlendir.	1 1 0 100
Şehirlerin küresel ve bölgesel etkilerini fonksiyonel açıdan yorumla.	1 1 0 100
Ulaşım sisteminin gelişiminde etkili olan faktörleri açıkla.	2 2 0 100
Türk kültür bölgeleri ile ilkömiz arasındaki tarihi ve kültürel bağları açıkla.	2 2 0 100
Ülkeler ve bölgeler arasındaki ticaret ile ham madde, üretim ve pazar alanlarını ilişkilendir.	1 1 0 100
Ortak doğal ve kültürel mirasa yönelik tehditleri açıkla.	1 1 0 100
Doğal Kaynak Kullanımının Çevresel Etkileri	2 2 0 100
Tarım-Ekonomi ilişkisi	1 1 0 100
Felsefe	S D Y B%
Felsefenin ortaya çıkışı hazırlayan düşünce ortamını açıkla.	1 0 0 0
Düşünme ve akıl yürütmede dili doğru kullanmanın önemi açıkla.	1 0 0 0
Ahlak felsefesinin konusunu ve problemlerini açıkla.	1 0 0 0
Psikolojinin konusunu kavra.	1 0 0 0
Psikolojinin Temel Süreçleri	1 0 0 0
Algıyı etkileyen etkenleri açıkla.	1 0 0 0
Felsefe Grubu	S D Y B%
Sosyolojik araştırmalarda kullanılan yöntemleri tanı.	1 0 0 0
Manlığın pratik yaşam açısından önemini fark eder.	1 0 0 0
Bilim, Teknoloji ve Kitle İletişim Araçları	1 0 0 0
Sembolik Mantığa Geçiş	1 0 0 0
Toplumsal Değişme ve Değişmeyi Etkileyen Faktörler	1 0 0 0
Önemler Mantığı	1 0 0 0
Din Kül. ve Ahl. Bil.	S D Y B%
DİN VE İSLAM	1 0 0 0
Ahlaki Tutum ve Davranışlar	1 0 0 0
İslam Düşüncesinde İtikadi, Siyasi ve Fikhi Yorumlar	1 0 0 0
Kur'an'a Göre Hz. Muhammed	1 0 0 0
İnançla İlgili Meseleler	1 0 0 0
Güncel Dinî Meseleler	1 0 0 0
Felsefe (Seçmeli)	S D Y B%
Düşünme ve akıl yürütmede dili doğru kullanmanın önemi açıkla.	1 0 0 0
Örnek felsefi metinlerden hareketle MÖ 6. yüzyıl-MS 2. yüzyıl filozoflarının felsefi görüşlerini analiz eder.	1 0 0 0
Davranışın oluşum sürecini fark eder.	1 0 0 0
Toplumsal konum, statü ve rol kavramları arasında ilişki kurar.	1 0 0 0
Kültürün öğelerini analiz eder.	1 0 0 0
Akıl ikelerinin önemi değerlendir.	1 0 0 0

Matematik	S D Y B%
Matematik-2	S D Y B%
Dört İşlem Yeteneği	1 0 1 0
Çarpımlara Ayırma	1 0 1 0
Asal Sayılar ve Aralarında Asal Sayılar	1 0 1 0
Kökü ifadeler	1 0 1 100
Polinomlarda Bölme İşlemi ve Bölme İşleminde Kalanı Bulma	1 1 0 0
Kartezyen Çarpım	1 0 0 0
Eşitsizlikler	1 0 0 0
Önemler ve Bileşik Önemler	1 0 0 0
Pascal Üçgeni ve Binom Açılımı	1 0 0 0
Logaritma Fonksiyonunun Özellikleri	2 0 0 0
Aritmetik Dizi	1 0 0 0
Parabolün Tepe Noktası	1 0 0 0
OLASILIK	1 0 0 0
Permutasyon	1 0 0 0
Fonksiyonlarda İşlemler	1 0 0 0
0/0 Belirsizliği	1 0 0 0
LİMİT VE SÜREKLİLİK	1 0 0 0
Türev Kuralları	1 0 0 0

SONUÇ BELGESİ							
MANİSA / YUNUSEMRE / KEP AKADEMİ							
Öğrenci			Numara		Sınıf		
SUDENAZ YALI			0		12E		
Puan Türü	Puan	Genel Ortalama	Dereceler				
			Snf	Kurum	İlçe	İl	Genel
SÖZ	▲ 218,698	213,530	76	164	347	677	18155
SAY	▼ 181,240	244,390	64	317	713	1322	41257
EA	▼ 227,165	232,070	68	192	463	848	24917
Katılımlar:			92	397	838	1612	49064

T.C.No ile eşleşen TYT bilgileriniz kullanılmıştır.

Ders	Soru	Doğru	Yanlış	Net	Başarı %	Sınıf Ort.	Kurum Ort.	Genel Ort.
Türkçe	40	29	8	27.00	68			
Tarih-1	5	3	1	2.75	55			
Coğrafya-1	5	4	1	3.75	75			
Felsefe	5	2	1	1.75	35			
Din Kült. ve Ahl. Bil.	5	4	1	3.75	75			
TYT Sosyal	20	13	4	12.00	60			
Matematik-1	30	4	0	4.00	13			
Geometri	10	0	1	-0.25	-3			
TYT Matematik	40	4	1	3.75	9			
Fizik	7	0	0	0.00	0			
Kimya	7	0	0	0.00	0			
Biyoloji	6	0	0	0.00	0			
TYT Fen	20	0	0	0.00	0			
Türkçe	6	5	1	4,75	79	▲ 4,40	▲ 1,91	▲ 1,51
Edebiyat	18	6	4	5,00	28	▼ 7,80	▲ 2,89	▲ 1,90
Tarih-1	10	7	0	7,00	70	▲ 5,93	▲ 2,38	▲ 1,98
Coğrafya-1	6	1	1	0,75	13	▼ 3,04	▼ 1,19	▼ 0,97
Edebiyat-Sosyal-1	40	19	6	17,50	44	▼ 21,18	▲ 8,37	▲ 6,37
Matematik-2	30	1	0	1,00	3	▼ 4,05	▼ 6,89	▼ 7,44
Geometri	10	0	0	0,00	0	▼ 0,40	▼ 1,57	▼ 1,78
Matematik	40	1	0	1,00	3	▼ 4,46	▼ 8,46	▼ 9,22
Toplam:	280	66	19	61,25	22	▼ 81,24	▼ 81,68	▼ 84,64
Soru No	1234567890123456789012345678901234567890							
Edebiyat-Sosyal-1	dBADEAC aEE a DCad A ECADC E B aE							
Cevap Anahtarı	A ABADEACBBEECEBEDEDCCBADEACDCECBADCCCE							
Matematik	B							
Cevap Anahtarı	A EBBCCADCCABADCBACCBCAEBBDBBCDDADCABD							

ORJİNAL TG AYT 1				
DERSLERE GÖRE ANALİZ				
Edebiyat-Sosyal-1				
Türkçe	S	D	Y	B%
Metne Sözcük Yerleştirme	1	0	1	0
Parçadaki Cümlelerin İçerik ve Özellikleri	1	1	0	100
Paragrafta Yardımcı Düşünceler	4	4	0	100
Edebiyat				
S	D	Y	B%	
Edebi Sanatlar	1	1	0	100
Geleneksel Türk Tiyatrosu	1	0	0	0
Şiir	1	0	1	0
Geçmiş Dönemi Türk Edebiyatı	1	1	0	100
Aşık Edebiyatında Nazım Türleri	1	1	0	100
Divan Edebiyatında Şiir	1	0	0	0
Divan Edebiyatında Nazım Türleri	1	0	0	0
Tanzimat Dönemi Sanatçıları	1	0	0	0
Millî Mücadele Dönemi Edebiyatı ve Sanatçıları	1	0	1	0
Servetifunun Dönemi Sanatçıları	1	0	0	0
Cumhuriyet Dönemi'nde Tiyatro	2	1	0	50
Millî Edebiyat Dönemi'nde Roman	2	1	0	50
Cumhuriyet Dönemi'nde Şiir / Garip Akımı	2	1	1	50
Edebi Akımlar	1	0	1	0
Cumhuriyet Dönemi'nde Modernizmi ve Postmodernizmi Esas Alan Roman	1	0	0	0
Tarih-1				
S	D	Y	B%	
İslamiyet Yayılıyor	1	1	0	100
İnsanlığın Hafızası Tarih	1	1	0	100
Büyük Selçuklu Devleti'nin Yönetim ve Toplum Yapısı	1	1	0	100
İslam Dünyası Liderliği	1	1	0	100
Avrupa'da Değişim Çağı	1	1	0	100
İggallerin Başlaması ve Millî Mücadele'ye Hazırlık	1	0	0	0
I. Dünya Savaşı (1914-1918)	3	2	0	67
Siyasi Alandaki İnkılaplar	1	0	0	0
Coğrafya-1				
S	D	Y	B%	
Beşeri Sistemler	1	0	0	0
Ulaşım sisteminin gelişiminde etkili olan faktörleri açıklar.	1	0	0	0
Çevre ve Toplum	1	0	0	0
Türkiye'deki bölgesel kalkınma projelerini ekonomik, sosyal ve kültürel etkileri açısından değerlendirir.	1	0	0	0
Doğal unsurları üretim, dağıtım ve tüketim süreçleri üzerindeki etkisi açısından değerlendirir.	1	0	1	0
Doğal kaynakların sürdürülebilir kullanımı geri dönüşüm stratejileri açısından değerlendirir.	1	1	0	100
Matematik				
Matematik-2				
S	D	Y	B%	
Dört İşlem Yeteneği	1	0	0	0
Çarpımlara Ayırma	1	0	0	0
Asal Sayılar ve Aralarında Asal Sayılar	1	1	0	100
Kökü İfadeler	1	0	0	0
Polinomlarda Bölme İşlemi ve Bölme İşleminde Kalanı Bulma	1	0	0	0
Kartezyen Çarpım	1	0	0	0
Eşitsizlikler	1	0	0	0
Önemler ve Bileşik Önemler	1	0	0	0
Pascal Üçgeni ve Binom Açılımı	1	0	0	0
Logaritma Fonksiyonunun Özellikleri	2	0	0	0
Aritmetik Dizi	1	0	0	0
Parabolün Tepe Noktası	1	0	0	0
OLASILIK	1	0	0	0
Permütasyon	1	0	0	0
Fonksiyonlarda İşlemler	1	0	0	0
0/0 Belirsizliği	1	0	0	0
LİMİT VE SÜREKLİLİK	1	0	0	0
Türev Kuralları	1	0	0	0
Türevin Fiziksel Anlamı ve Türevin Geometrik Yorumu	1	0	0	0
Minimum-Maksimum Problemleri	1	0	0	0
Artanlık-Azalanlık-Ekstremum Noktalar	1	0	0	0
Integral Alma Kuralları	1	0	0	0
Integral ile Alan Hesabı	2	0	0	0
Değişken Değiştirme Yöntemiyle İntegral Alma	1	0	0	0
Trigonometrik Fonksiyonların Aralığı ve Sıralaması	1	0	0	0
Üçgenin Trigonometrik Bağlantıları	1	0	0	0
Yarı Açılış Formülleri	1	0	0	0
Trigonometrik Denklemler	1	0	0	0
Geometri				
S	D	Y	B%	
Geometrik Kavramlar ve Doğru Açılar	1	0	0	0
Paralelkenar	1	0	0	0
Dairede Çevre ve Alan	1	0	0	0
Çemberin Analitik İncelenmesi	2	0	0	0
ANALİTİK GEOMETRİ	3	0	0	0
Dönüşüm Geometrisi	1	0	0	0
Prizmalar	1	0	0	0

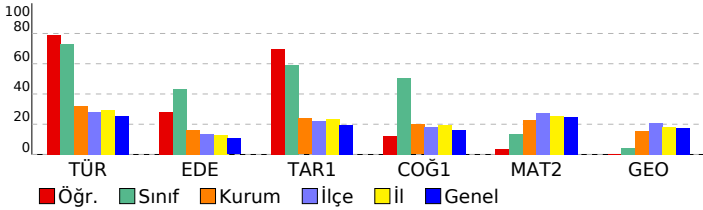

SONUÇ BELGESİ							
MANİSA / YUNUSEMRE / KEP AKADEMİ							
Öğrenci			Numara		Sınıf		
SÜEDA COŞAN			0		12E		
Puan Türü	Puan	Genel Ortalama	Dereceler				
			Snf	Kurum	İlçe	İl	Genel
SÖZ	▲ 272,598	213,530	35	50	109	226	6032
SAY	▼ 215,645	244,390	15	184	468	870	26765
EA	▲ 294,765	232,070	11	44	132	220	5611
Katılımlar:			92	397	838	1612	49064

T.C.No ile eşleşen TYT bilgileriniz kullanılmıştır.

Ders	Soru	Doğru	Yanlış	Net	Başarı %	Sınıf Ort.	Kurum Ort.	Genel Ort.
Türkçe	40	34	6	32,50	81			
Tarih-1	5	3	2	2,50	50			
Coğrafya-1	5	5	0	5,00	100			
Felsefe	5	5	0	5,00	100			
Din Kült. ve Ahl. Bil.	5	3	2	2,50	50			
TYT Sosyal	20	16	4	15,00	75			
Matematik-1	30	10	3	9,25	31			
Geometri	10	1	0	1,00	10			
TYT Matematik	40	11	3	10,25	26			
Fizik	7	2	1	1,75	25			
Kimya	7	2	1	1,75	25			
Biyoloji	6	0	1	-0,25	-4			
TYT Fen	20	4	3	3,25	16			
Türkçe	6	6	0	6,00	100	▲ 4,40	▲ 1,91	▲ 1,51
Edebiyat	18	11	4	10,00	56	▲ 7,80	▲ 2,89	▲ 1,90
Tarih-1	10	9	1	8,75	88	▲ 5,93	▲ 2,38	▲ 1,98
Coğrafya-1	6	4	2	3,50	58	▲ 3,04	▲ 1,19	▲ 0,97
Edebiyat-Sosyal-1	40	30	7	28,25	71	▲ 21,18	▲ 8,37	▲ 6,37
Matematik-2	30	7	6	5,50	18	▲ 4,05	▼ 6,89	▼ 7,44
Geometri	10	0	1	-0,25	-3	▼ 0,40	▼ 1,57	▼ 1,78
Matematik	40	7	7	5,25	13	▲ 4,46	▼ 8,46	▼ 9,22
Toplam:	280	102	30	94,50	34	▲ 81,24	▲ 81,68	▲ 84,64
Soru No	1234567890123456789012345678901234567890							
Edebiyat-Sosyal-1	BAEAADBEcAdE CaB DdDDABCDcCEeABCbeBCEaC							
Cevap Anahtarı	BAEAADBEcBEeECBCCDDABCDcCEeABCCABCEDC							
Matematik	BCBEdB eA A a aB b d							
Cevap Anahtarı	BCDEBCCDABcACABCCBcABBBAEBDCBcDADADB							

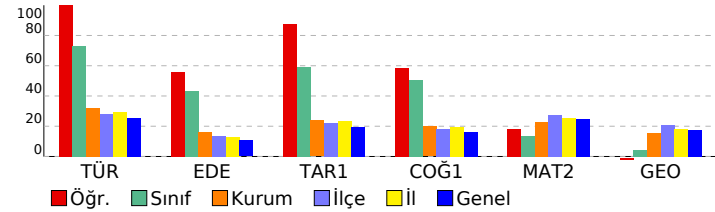

ORJİNAL TG AYT 1				
DERSLERE GÖRE ANALİZ				
Edebiyat-Sosyal-1				
Türkçe	S	D	Y	B%
Metne Sözcük Yerleştirme	1	1	0	100
Parçadaki Cümlelerin İçerik ve Özellikleri	1	1	0	100
Paragrafta Yardımcı Düşünceler	4	4	0	100
Edebiyat				
S	D	Y	B%	
Edebi Sanatlar	1	1	0	100
Geleneksel Türk Tiyatrosu	1	0	1	0
Şiir	1	1	0	100
Geçmiş Dönemi Türk Edebiyatı	1	1	0	100
Aşık Edebiyatında Nazım Türleri	1	0	1	0
Divan Edebiyatında Şiir	1	1	0	100
Divan Edebiyatında Nazım Türleri	1	1	0	100
Tanzimat Dönemi Sanatçıları	1	1	0	100
Millî Mücadele Dönemi Edebiyatı ve Sanatçıları	1	0	1	0
Servetifunun Dönemi Sanatçıları	1	0	0	0
Cumhuriyet Dönemi'nde Tiyatro	2	1	0	50
Millî Edebiyat Dönemi'nde Roman	2	1	1	50
Cumhuriyet Dönemi'nde Şiir / Garip Akımı	2	2	0	100
Edebi Akımlar	1	0	0	0
Cumhuriyet Dönemi'nde Modernizmi ve Postmodernizmi Esas Alan Roman	1	1	0	100
Tarih-1				
S	D	Y	B%	
İslamiyet Yayılıyor	1	1	0	100
İnsanlığın Hafızası Tarih	1	1	0	100
Büyük Selçuklu Devleti'nin Yönetim ve Toplum Yapısı	1	1	0	100
İslam Dünyası Liderliği	1	1	0	100
Avrupa'da Değişim Çağı	1	1	0	100
İggallerin Başlaması ve Millî Mücadele'ye Hazırlık	1	1	0	100
I. Dünya Savaşı (1914-1918)	3	3	0	100
Siyasi Alandaki İnkılaplar	1	0	1	0
Coğrafya-1				
S	D	Y	B%	
Beşeri Sistemler	1	1	0	100
Ulaşım sisteminin gelişiminde etkili olan faktörleri açıkla.	1	0	1	0
Cevre ve Toplum	1	0	1	0
Türkiye'deki bölgesel kalkınma projelerini ekonomik, sosyal ve kültürel etkileri açısından değerlendirir.	1	1	0	100
Doğal unsurları üretim, dağıtım ve tüketim süreçleri üzerindeki etkisi açısından değerlendirir.	1	1	0	100
Doğal kaynakların sürdürülebilir kullanımını geri dönüşüm stratejileri açısından değerlendirir.	1	1	0	100
Matematik				
Matematik-2				
S	D	Y	B%	
Dört İşlem Yeteneği	1	1	0	100
Çarpımlara Ayırma	1	0	1	0
Asal Sayılar ve Aralarında Asal Sayılar	1	1	0	100
Kökü İfadeler	1	1	0	100
Polinomlarda Bölme İşlemi ve Bölme İşleminde Kalanı Bulma	1	1	0	100
Kartezyen Çarpım	1	0	1	0
Eşitsizlikler	1	1	0	100
Önemler ve Bileşik Önemler	1	0	1	0
Pascal Üçgeni ve Binom Açılımı	1	0	0	0
Logaritma Fonksiyonunun Özellikleri	2	0	0	0
Aritmetik Dizi	1	1	0	100
Parabolün Tepe Noktası	1	0	0	0
OLASILIK	1	0	0	0
Permutasyon	1	0	1	0
Fonksiyonlarda İşlemler	1	0	0	0
0/0 Belirsizliği	1	0	0	0
LİMİT VE SÜREKLİLİK	1	0	0	0
Türev Kuralları	1	0	0	0
Türevin Fiziksel Anlamı ve Türevin Geometrik Yorumu	1	0	0	0
Minimum-Maksimum Problemleri	1	0	0	0
Artanlık-Azalanlık-Ekstremum Noktalar	1	0	0	0
Integral Alma Kuralları	1	0	0	0
Integral ile Alan Hesabı	2	0	0	0
Değişken Değiştirme Yöntemiyle İntegral Alma	1	0	0	0
Trigonometrik Fonksiyonların Aralığı ve Sıralaması	1	0	1	0
Üçgenin Trigonometrik Bağlantıları	1	0	1	00
Yarı Açılı Formülleri	1	0	1	0
Trigonometrik Denklemler	1	0	0	0
Geometri				
S	D	Y	B%	
Geometrik Kavramlar ve Doğruda Açılar	1	0	1	0
Paralelkenar	1	0	0	0
Dairede Çevre ve Alan	1	0	0	0
Çemberin Analitik İncelenmesi	2	0	0	0
ANALİTİK GEOMETRİ	3	0	0	0
Dönüşüm Geometrisi	1	0	0	0
Prizmalar	1	0	0	0

SONUÇ BELGESİ							
MANİSA / YUNUSEMRE / KEP AKADEMİ							
Öğrenci			Numara		Sınıf		
TUNA ÇOKSEVER			0		12E		
Puan Türü	Puan	Genel Ortalama	Dereceler				
			Snf	Kurum	İlçe	İl	Genel
SÖZ	▲ 258,880	213,530	43	71	145	307	8047
SAY	▼ 212,985	244,390	20	196	488	901	27599
EA	▲ 279,165	232,070	24	72	198	318	8698
Katılımlar:			92	397	838	1612	49064

İsminiz ile eşleşen TYT bilgileriniz kullanılmıştır.

Ders	Soru	Doğru	Yanlış	Net	Başarı %	Sınıf Ort.	Kurum Ort.	Genel Ort.
Türkçe	40	34	6	32,50	81			
Tarih-1	5	4	1	3,75	75			
Coğrafya-1	5	4	1	3,75	75			
Felsefe	5	3	2	2,50	50			
Din Kült. ve Ahl. Bil.	5	3	1	2,75	55			
TYT Sosyal	20	14	5	12,75	64			
Matematik-1	30	11	7	9,25	31			
Geometri	10	3	1	2,75	28			
TYT Matematik	40	14	8	12,00	30			
Fizik	7	2	5	0,75	11			
Kimya	7	1	3	0,25	4			
Biyoloji	6	2	1	1,75	29			
TYT Fen	20	5	9	2,25	14			
Türkçe	6	5	1	4,75	79	▲ 4,40	▲ 1,91	▲ 1,51
Edebiyat	18	10	6	8,50	47	▲ 7,80	▲ 2,89	▲ 1,90
Tarih-1	10	7	3	6,25	63	▲ 5,93	▲ 2,38	▲ 1,98
Coğrafya-1	6	5	1	4,75	79	▲ 3,04	▲ 1,19	▲ 0,97
Edebiyat-Sosyal-1	40	27	11	24,25	61	▲ 21,18	▲ 8,37	▲ 6,37
Matematik-2	30	7	6	5,50	18	▲ 4,05	▼ 6,89	▼ 7,44
Geometri	10	0	3	-0,75	-8	▼ 0,40	▼ 1,57	▼ 1,78
Matematik	40	7	9	4,75	12	▲ 4,46	▼ 8,46	▼ 9,22
Toplam:	280	101	48	89,00	32	▲ 81,24	▲ 81,68	▲ 84,64
Soru No	1234567890123456789012345678901234567890							
Edebiyat-Sosyal-1	BbEAADdECBEECDdb CaeEBceCEEABCaABCEcC							
Cevap Anahtarı	B BAEAADBECBEECDDBCCDDABCDCCCEABCCABCEDC							
Matematik	a EdB CDAgC C d a e de c							
Cevap Anahtarı	B BCDEBBCCDABCACABCCBCCABBBAEBDCBDCDADADB							

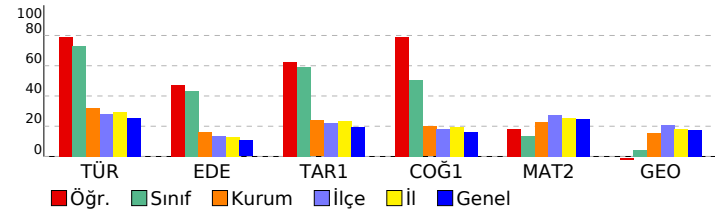

ORJİNAL TG AYT 1				
DERSLERE GÖRE ANALİZ				
Edebiyat-Sosyal-1				
Türkçe	S	D	Y	B%
Metne Sözcük Yerleştirme	1	0	1	0
Parçadaki Cümlelerin İçerik ve Özellikleri	1	1	0	100
Paragrafta Yardımcı Düşünceler	4	4	0	100
Edebiyat	S	D	Y	B%
Edebi Sanatlar	1	1	0	100
Geleneksel Türk Tiyatrosu	1	1	0	100
Şiir	1	0	1	0
Geçmiş Dönem Türk Edebiyatı	1	1	0	100
Aşık Edebiyatında Nazım Türleri	1	1	0	100
Divan Edebiyatında Şiir	1	1	0	100
Divan Edebiyatında Nazım Türleri	1	0	1	0
Tanzimat Dönemi Sanatçıları	1	1	0	100
Millî Mücadele Dönemi Edebiyatı ve Sanatçıları	1	1	0	100
Servetifunun Dönemi Sanatçıları	1	1	0	100
Cumhuriyet Dönemi'nde Tiyatro	2	0	0	0
Millî Edebiyat Dönemi'nde Roman	2	2	0	100
Cumhuriyet Dönemi'nde Şiir / Garip Akımı	2	0	2	0
Edebi Akımlar	1	0	1	0
Cumhuriyet Dönemi'nde Modernizmi ve Postmodernizmi Esas Alan Roman	1	0	1	0
Tarih-1	S	D	Y	B%
İslamiyet Yayılıyor	1	1	0	100
İnsanlığın Hafızası Tarih	1	1	0	100
Büyük Selçuklu Devleti'nin Yönetim ve Toplum Yapısı	1	1	0	100
İslam Dünyası Liderliği	1	0	1	0
Avrupa'da Değişim Çağı	1	0	1	0
İggallerin Başlaması ve Millî Mücadele'ye Hazırlık	1	1	0	100
I. Dünya Savaşı (1914-1918)	3	3	0	100
Siyasi Alandaki İnkılaplar	1	0	1	0
Coğrafya-1	S	D	Y	B%
Beşeri Sistemler	1	1	0	100
Ulaşım sisteminin gelişiminde etkili olan faktörleri açıkla.	1	1	0	100
Çevre ve Toplum	1	0	1	0
Doğal unsurların bölgesel kalkınma projelerini ekonomik, sosyal ve kültürel etkileri açısından değerlendirir.	1	1	0	100
Doğal unsurları üretim, dağıtım ve tüketim süreçleri üzerindeki etkisi açısından değerlendirir.	1	1	0	100
Doğal kaynakların sürdürülebilir kullanımını geri dönüşüm stratejileri açısından değerlendirir.	1	1	0	100
Matematik	S	D	Y	B%
Matematik-2	S	D	Y	B%
Dört İşlem Yeteneği	1	1	0	100
Çarpımlara Ayırma	1	0	1	0
Asal Sayılar ve Aralarında Asal Sayılar	1	1	0	100
Kökü İfadeler	1	0	1	0
Polinomlarda Bölme İşlemi ve Bölme İşleminde Kalanı Bulma	1	0	0	0
Kartezyen Çarpım	1	0	1	0
Eşitsizlikler	1	0	0	0
Önemler ve Bileşik Önemler	1	0	0	0
Pascal Üçgeni ve Binom Açılımı	1	0	0	0
Logaritma Fonksiyonunun Özellikleri	2	2	0	100
Aritmetik Dizi	1	1	0	100
Parabolün Tepe Noktası	1	0	1	0
OLASILIK	1	0	0	0
Permütasyon	1	1	0	100
Fonksiyonlarda İşlemler	1	1	0	100
0/0 Belirsizliği	1	0	0	0
LİMİT VE SÜREKLİLİK	1	0	0	0
Türev Kuralları	1	0	0	0
Türevin Fiziksel Anlamı ve Türevin Geometrik Yorumu	1	0	0	0
Minimum-Maksimum Problemleri	1	0	0	0
Artanlık-Azalanlık-Ekstremum Noktalar	1	0	1	0
Integral Alma Kuralları	1	0	0	0
Integral ile Alan Hesabı	2	0	0	0
Değişken Değiştirme Yöntemiyle İntegral Alma	1	0	0	0
Trigonometrik Fonksiyonların Aralığı ve Sıralaması	1	0	1	0
Üçgenin Trigonometrik Bağlantıları	1	0	0	0
Yarı Açılış Formülleri	1	0	0	0
Trigonometrik Denklemler	1	0	0	0
Geometri	S	D	Y	B%
Geometrik Kavramlar ve Doğru Açılar	1	0	1	0
Paralelkenar	1	0	1	0
Dairede Çevre ve Alan	1	0	0	0
Çemberin Analitik İncelenmesi	2	0	0	0
ANALİTİK GEOMETRİ	3	0	1	0
Dönüşüm Geometrisi	1	0	0	0
Prizmalar	1	0	0	0

SONUÇ BELGESİ							
MANİSA / YUNUSEMRE / KEP AKADEMİ							
Öğrenci			Numara		Sınıf		
UMUT EGE ERBİL			0		12E		
Puan Türü	Puan	Genel Ortalama	Dereceler				
			Snf	Kurum	İlçe	İl	Genel
SÖZ	▲ 256,065	213,530	46	78	157	329	8476
SAY	▼ 201,350	244,390	35	236	582	1061	31829
EA	▲ 274,175	232,070	29	84	223	362	9822
Katılımlar:			92	397	838	1612	49064

T.C.No ile eşleşen TYT bilgileriniz kullanılmıştır.

Ders	Soru	Doğru	Yanlış	Net	Başarı %	Sınıf Ort.	Kurum Ort.	Genel Ort.
Türkçe	40	32	8	30.00	75			
Tarih-1	5	4	1	3.75	75			
Coğrafya-1	5	4	1	3.75	75			
Felsefe	5	3	2	2.50	50			
Din Kült. ve Ahl. Bil.	5	3	2	2.50	50			
TYT Sosyal	20	14	6	12.50	63			
Matematik-1	30	10	5	8.75	29			
Geometri	10	0	0	0.00	0			
TYT Matematik	40	10	5	8.75	22			
Fizik	7	1	5	-0.25	-4			
Kimya	7	2	2	1.50	21			
Biyoloji	6	0	1	-0.25	-4			
TYT Fen	20	3	8	1.00	5			
Türkçe	6	6	0	6,00	100	▲ 4,40	▲ 1,91	▲ 1,51
Edebiyat	18	10	8	8,00	44	▲ 7,80	▲ 2,89	▲ 1,90
Tarih-1	10	8	2	7,50	75	▲ 5,93	▲ 2,38	▲ 1,98
Coğrafya-1	6	5	1	4,75	79	▲ 3,04	▲ 1,19	▲ 0,97
Edebiyat-Sosyal-1	40	29	11	26,25	66	▲ 21,18	▲ 8,37	▲ 6,37
Matematik-2	30	5	4	4,00	13	▼ 4,05	▼ 6,89	▼ 7,44
Geometri	10	0	0	0,00	0	▼ 0,40	▼ 1,57	▼ 1,78
Matematik	40	5	4	4,00	10	▼ 4,46	▼ 8,46	▼ 9,22
Toplam:	280	93	42	82,50	29	▲ 81,24	▲ 81,68	▼ 84,64
Soru No	1234567890123456789012345678901234567890							
Edebiyat-Sosyal-1	ABADEACaBEECBaDaeCcaCeeDECAaCCEbBCBAeCCE							
Cevap Anahtarı	A	ABADEACBBEECBEDDCDCBADECADCCCEBCBADCCCE						
Matematik	EcBa A b Ae D							
Cevap Anahtarı	A	EBBCCADCCABADCBACCBCAEBBDBBCDDADCAD						

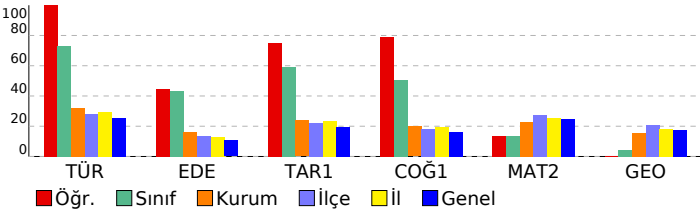

ORJİNAL TG AYT 1				
DERSLERE GÖRE ANALİZ				
Edebiyat-Sosyal-1				
Türkçe	S	D	Y	B%
Metne Sözcük Yerleştirme	1	1	0	100
Parçadaki Cümlelerin İçerik ve Özellikleri	1	1	0	100
Paragrafta Yardımcı Düşünceler	4	4	0	100
Edebiyat	S	D	Y	B%
Edebi Sanatlar	1	1	0	100
Geleneksel Türk Tiyatrosu	1	0	1	0
Şiir	1	1	0	100
Geçmiş Dönem Türk Edebiyatı	1	1	0	100
Aşık Edebiyatında Nazım Türleri	1	1	0	100
Divan Edebiyatında Şiir	1	1	0	100
Divan Edebiyatında Nazım Türleri	1	1	0	100
Tanzimat Dönemi Sanatçıları	1	0	1	0
Millî Mücadele Dönemi Edebiyatı ve Sanatçıları	1	1	0	100
Servetifunun Dönemi Sanatçıları	1	0	1	0
Cumhuriyet Dönemi'nde Tiyatro	2	1	1	50
Millî Edebiyat Dönemi'nde Roman	2	1	1	50
Cumhuriyet Dönemi'nde Şiir / Garip Akımı	2	0	2	0
Edebi Akımlar	1	0	1	0
Cumhuriyet Dönemi'nde Modernizmi ve Postmodernizmi Esas Alan Roman	1	1	0	100
Tarih-1	S	D	Y	B%
İslamiyet Yayılıyor	1	1	0	100
İnsanlığın Hafızası Tarih	1	1	0	100
Büyük Selçuklu Devleti'nin Yönetim ve Toplum Yapısı	1	1	0	100
İslam Dünyası Liderliği	1	0	1	0
Avrupa'da Değişim Çağı	1	1	0	100
İggallerin Başlaması ve Millî Mücadele'ye Hazırlık	1	1	0	100
I. Dünya Savaşı (1914-1918)	3	3	0	100
Siyasi Alandaki İnkılaplar	1	0	1	0
Coğrafya-1	S	D	Y	B%
Beşeri Sistemler	1	1	0	100
Ulaşım sisteminin gelişiminde etkili olan faktörleri açıkla.	1	1	0	100
Çevre ve Toplum	1	0	1	0
Türkiye'deki bölgesel kalkınma projelerini ekonomik, sosyal ve kültürel etkileri açısından değerlendirir.	1	1	0	100
Doğal unsurları üretim, dağıtım ve tüketim süreçleri üzerindeki etkisi açısından değerlendirir.	1	1	0	100
Doğal kaynakların sürdürülebilir kullanımını geri dönüşüm stratejileri açısından değerlendirir.	1	1	0	100
Matematik	S	D	Y	B%
Matematik-2	S	D	Y	B%
Dört İşlem Yeteneği	1	1	0	100
Çarpımlara Ayırma	1	0	1	0
Asal Sayılar ve Aralarında Asal Sayılar	1	1	0	100
Kökü İfadeler	1	0	1	0
Polinomlarda Bölme İşlemi ve Bölme İşleminde Kalanı Bulma	1	0	0	0
Kartezyen Çarpım	1	0	0	0
Eşitsizlikler	1	1	0	100
Önermeler ve Bileşik Önermeler	1	0	0	0
Pascal Üçgeni ve Binom Açılımı	1	0	0	0
Logaritma Fonksiyonunun Özellikleri	2	0	1	0
Aritmetik Dizi	1	1	0	100
Parabolün Tepe Noktası	1	0	1	0
OLASILIK	1	0	0	0
Permütasyon	1	1	0	100
Fonksiyonlarda İşlemler	1	0	0	0
0/0 Belirsizliği	1	0	0	0
LİMİT VE SÜREKLİLİK	1	0	0	0
Türev Kuralları	1	0	0	0
Türevin Fiziksel Anlamı ve Türevin Geometrik Yorumu	1	0	0	0
Minimum-Maksimum Problemleri	1	0	0	0
Artanlık-Azalanlık-Ekstremum Noktalar	1	0	0	0
Integral Alma Kuralları	1	0	0	0
Integral ile Alan Hesabı	2	0	0	0
Değişken Değiştirme Yöntemiyle İntegral Alma	1	0	0	0
Trigonometrik Fonksiyonların Aralığı ve Sıralaması	1	0	0	0
Üçgenin Trigonometrik Bağlantıları	1	0	0	0
Yarı Açılış Formülleri	1	0	0	0
Trigonometrik Denklemler	1	0	0	0
Geometri	S	D	Y	B%
Geometrik Kavramlar ve Doğru Açılar	1	0	0	0
Paralelkenar	1	0	0	0
Dairede Çevre ve Alan	1	0	0	0
Çemberin Analitik İncelenmesi	2	0	0	0
ANALİTİK GEOMETRİ	3	0	0	0
Dönüşüm Geometrisi	1	0	0	0
Prizmalar	1	0	0	0

SONUÇ BELGESİ							
MANİSA / YUNUSEMRE / KEP AKADEMİ							
Öğrenci			Numara		Sınıf		
UMUT EREN ÖZERDEN			0		12E		
Puan Türü	Puan	Genel Ortalama	Dereceler				
			Snf	Kurum	İlçe	İl	Genel
SÖZ	▲ 264,528	213,530	39	60	125	265	7199
SAY	▼ 202,780	244,390	31	229	569	1042	31232
EA	▲ 280,173	232,070	23	70	193	310	8464
Katılımlar:			92	397	838	1612	49064

T.C.No ile eşleşen TYT bilgileriniz kullanılmıştır.

Ders	Soru	Doğru	Yanlış	Net	Başarı %	Sınıf Ort.	Kurum Ort.	Genel Ort.
Türkçe	40	34	4	33.00	83			
Tarih-1	5	5	0	5.00	100			
Coğrafya-1	5	4	1	3.75	75			
Felsefe	5	2	1	1.75	35			
Din Kült. ve Ahl. Bil.	5	4	0	4.00	80			
TYT Sosyal	20	15	2	14.50	73			
Matematik-1	30	4	2	3.50	12			
Geometri	10	1	1	0.75	8			
TYT Matematik	40	5	3	4.25	11			
Fizik	7	2	2	1.50	21			
Kimya	7	0	0	0.00	0			
Biyoloji	6	3	2	2.50	42			
TYT Fen	20	5	4	4.00	20			
Türkçe	6	6	0	6,00	100	▲ 4,40	▲ 1,91	▲ 1,51
Edebiyat	18	12	1	11,75	65	▲ 7,80	▲ 2,89	▲ 1,90
Tarih-1	10	7	3	6,25	63	▲ 5,93	▲ 2,38	▲ 1,98
Coğrafya-1	6	4	1	3,75	63	▲ 3,04	▲ 1,19	▲ 0,97
Edebiyat-Sosyal-1	40	29	5	27,75	69	▲ 21,18	▲ 8,37	▲ 6,37
Matematik-2	30	4	3	3,25	11	▼ 4,05	▼ 6,89	▼ 7,44
Geometri	10	0	1	-0,25	-3	▼ 0,40	▼ 1,57	▼ 1,78
Matematik	40	4	4	3,00	8	▼ 4,46	▼ 8,46	▼ 9,22
Toplam:	280	92	22	86,50	31	▲ 81,24	▲ 81,68	▲ 84,64
Soru No	1234567890123456789012345678901234567890							
Edebiyat-Sosyal-1	ABADEAC BEEdBED DC C BA ECADeeEbBCBA aCE							
Cevap Anahtarı	A ABADAEACBBEECEBEDEDCDCBADECADCCCEBCBADCCCE							
Matematik	E B eA eDa c							
Cevap Anahtarı	A EBBCCADCCABADCBACCBCAEBBDBBCDDADCABD							

ORJİNAL TG AYT 1				
DERSLERE GÖRE ANALİZ				
Edebiyat-Sosyal-1				
Türkçe	S	D	Y	B%
Metne Sözcük Yerleştirme	1	1	0	100
Parçadaki Cümlelerin İçerik ve Özellikleri	1	1	0	100
Paragrafta Yardımcı Düşünceler	4	4	0	100
Edebiyat				
S	D	Y	B%	
Edebi Sanatlar	1	1	0	100
Geleneksel Türk Tiyatrosu	1	0	0	0
Şiir	1	1	0	100
Geçmiş Dönemi Türk Edebiyatı	1	1	0	100
Aşık Edebiyatında Nazım Türleri	1	1	0	100
Divan Edebiyatında Şiir	1	0	1	0
Divan Edebiyatında Nazım Türleri	1	1	0	100
Tanzimat Dönemi Sanatçıları	1	1	0	100
Millî Mücadele Dönemi Edebiyatı ve Sanatçıları	1	1	0	100
Servetifunun Dönemi Sanatçıları	1	0	0	0
Cumhuriyet Dönemi'nde Tiyatro	2	1	0	50
Millî Edebiyat Dönemi'nde Roman	2	2	0	100
Cumhuriyet Dönemi'nde Şiir / Garip Akımı	2	1	0	50
Edebi Akımlar	1	1	0	100
Cumhuriyet Dönemi'nde Modernizmi ve Postmodernizmi Esas Alan Roman	1	0	0	0
Tarih-1				
S	D	Y	B%	
İslamiyet Yayılıyor	1	1	0	100
İnsanlığın Hafızası Tarih	1	1	0	100
Büyük Selçuklu Devleti'nin Yönetim ve Toplum Yapısı	1	1	0	100
İslam Dünyası Liderliği	1	1	0	100
Avrupa'da Değişim Çağı	1	0	1	0
İggallerin Başlaması ve Millî Mücadele'ye Hazırlık	1	0	1	0
I. Dünya Savaşı (1914-1918)	3	3	0	100
Siyasi Alandaki İnkılaplar	1	0	1	0
Coğrafya-1				
S	D	Y	B%	
Beşeri Sistemler	1	1	0	100
Ulaşım sisteminin gelişiminde etkili olan faktörleri açıklar.	1	1	0	100
Çevre ve Toplum	1	0	0	0
Doğal unsurların bölge kalkınma projelerini ekonomik, sosyal ve kültürel etkileri açısından değerlendirir.	1	0	1	0
Doğal unsurları üretim, dağıtım ve tüketim süreçleri üzerindeki etkisi açısından değerlendirir.	1	1	0	100
Doğal kaynakların sürdürülebilir kullanımını geri dönüşüm stratejileri açısından değerlendirir.	1	1	0	100
Matematik				
Matematik-2				
S	D	Y	B%	
Dört İşlem Yeteneği	1	1	0	100
Çarpanlara Ayırma	1	0	0	0
Asal Sayılar ve Aralarında Asal Sayılar	1	1	0	100
Kökü İfadeler	1	0	0	0
Polinomlarda Bölme İşlemi ve Bölme İşleminde Kalanı Bulma	1	0	0	0
Kartezyen Çarpım	1	0	0	0
Eşitsizlikler	1	0	0	0
Önemler ve Bileşik Önemler	1	0	0	0
Pascal Üçgeni ve Binom Açılımı	1	0	0	0
Logaritma Fonksiyonunun Özellikleri	2	0	1	0
Aritmetik Dizi	1	1	0	100
Parabolün Tepe Noktası	1	0	0	0
OLASILIK	1	0	0	0
Permutasyon	1	0	0	0
Fonksiyonlarda İşlemler	1	0	0	0
0/0 Belirsizliği	1	0	0	0
LİMİT VE SÜREKLİLİK	1	0	0	0
Türev Kuralları	1	0	0	0
Türevin Fiziksel Anlamı ve Türevin Geometrik Yorumu	1	0	0	0
Minimum-Maksimum Problemleri	1	0	0	0
Artanlık-Azalanlık-Ekstremum Noktalar	1	0	0	0
Integral Alma Kuralları	1	0	0	0
Integral ile Alan Hesabı	2	0	0	0
Değişken Değiştirme Yöntemiyle İntegral Alma	1	0	0	0
Trigonometrik Fonksiyonların Aralığı ve Sıralaması	1	0	0	0
Üçgenin Trigonometrik Bağlantıları	1	0	1	0
Yarı Açılış Formülleri	1	1	0	100
Trigonometrik Denklemler	1	0	1	0
Geometri				
S	D	Y	B%	
Geometrik Kavramlar ve Doğru Açılar	1	0	0	0
Paralelkenar	1	0	0	0
Dairede Çevre ve Alan	1	0	0	0
Çemberin Analitik İncelenmesi	2	0	0	0
ANALİTİK GEOMETRİ	3	0	1	0
Dönüşüm Geometrisi	1	0	0	0
Prizmalar	1	0	0	0

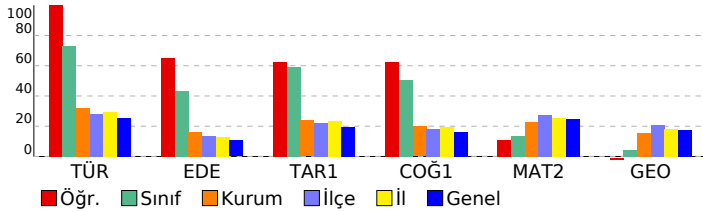

SONUÇ BELGESİ							
MANİSA / YUNUSEMRE / KEP AKADEMİ							
Öğrenci			Numara		Sınıf		
YİĞİT MERCAN			0		12E		
Puan Türü	Puan	Genel Ortalama	Dereceler				
			Snf	Kurum	İlçe	İl	Genel
SÖZ	▲ 238,648	213,530	64	115	228	464	11601
SAY	▼ 173,565	244,390	77	347	762	1423	43819
EA	▲ 256,165	232,070	46	121	309	539	14920
Katılımlar:			92	397	838	1612	49064

T.C.No ile eşleşen TYT bilgileriniz kullanılmıştır.

Ders	Soru	Doğru	Yanlış	Net	Başarı %	Sınıf Ort.	Kurum Ort.	Genel Ort.
Türkçe	40	24	10	21,50	54			
Tarih-1	5	3	2	2,50	50			
Coğrafya-1	5	3	2	2,50	50			
Felsefe	5	2	1	1,75	35			
Din Kült. ve Ahl. Bil.	5	1	3	0,25	5			
TYT Sosyal	20	9	8	7,00	35			
Matematik-1	30	0	0	0,00	0			
Geometri	10	0	0	0,00	0			
TYT Matematik	40	0	0	0,00	0			
Fizik	7	1	0	1,00	14			
Kimya	7	0	0	0,00	0			
Biyoloji	6	0	0	0,00	0			
TYT Fen	20	1	0	1,00	5			
Türkçe	6	5	1	4,75	79	▲ 4,40	▲ 1,91	▲ 1,51
Edebiyat	18	12	4	11,00	61	▲ 7,80	▲ 2,89	▲ 1,90
Tarih-1	10	8	2	7,50	75	▲ 5,93	▲ 2,38	▲ 1,98
Coğrafya-1	6	6	0	6,00	100	▲ 3,04	▲ 1,19	▲ 0,97
Edebiyat-Sosyal-1	40	31	7	29,25	73	▲ 21,18	▲ 8,37	▲ 6,37
Matematik-2	30	5	6	3,50	12	▼ 4,05	▼ 6,89	▼ 7,44
Geometri	10	1	2	0,50	5	▲ 0,40	▼ 1,57	▼ 1,78
Matematik	40	6	8	4,00	10	▼ 4,46	▼ 8,46	▼ 9,22
Toplam:	280	71	33	62,75	22	▼ 81,24	▼ 81,68	▼ 84,64
Soru No	1234567890123456789012345678901234567890							
Edebiyat-Sosyal-1	cBADEACB EdCB DEDCeCCeAaECADCCabBCBADCCCE							
Cevap Anahtarı	A ABADeACBBEEcBEDEDCcCBADECADCCeCBCBADCCCE							
Matematik	E CC e a d b AcB d e A c							
Cevap Anahtarı	A EBBCCADCCABADCBACCBCAEBBDBBCDDADCADBD							

ORJİNAL TG AYT 1				
DERSLERE GÖRE ANALİZ				
Edebiyat-Sosyal-1				
Türkçe	S	D	Y	B%
Metne Sözcük Yerleştirme	1	0	1	0
Parçadaki Cümlelerin İçerik ve Özellikleri	1	1	0	100
Paragrafta Yardımcı Düşünceler	4	4	0	100
Edebiyat	S	D	Y	B%
Edebi Sanatlar	1	1	0	100
Geleneksel Türk Tiyatrosu	1	1	0	100
Şiir	1	0	0	0
Geçmiş Dönemi Türk Edebiyatı	1	1	0	100
Aşık Edebiyatında Nazım Türleri	1	0	1	0
Divan Edebiyatında Şiir	1	1	0	100
Divan Edebiyatında Nazım Türleri	1	1	0	100
Tanzimat Dönemi Sanatçıları	1	0	0	0
Millî Mücadele Dönemi Edebiyatı ve Sanatçıları	1	1	0	100
Servetifunun Dönemi Sanatçıları	1	1	0	100
Cumhuriyet Dönemi'nde Tiyatro	2	2	0	100
Millî Edebiyat Dönemi'nde Roman	2	1	1	50
Cumhuriyet Dönemi'nde Şiir / Garip Akımı	2	1	1	50
Edebi Akımlar	1	1	0	100
Cumhuriyet Dönemi'nde Modernizmi ve Postmodernizmi Esas Alan Roman	1	0	1	0
Tarih-1	S	D	Y	B%
İslamiyet Yayılıyor	1	1	0	100
İnsanlığın Hafızası Tarih	1	1	0	100
Büyük Selçuklu Devleti'nin Yönetim ve Toplum Yapısı	1	1	0	100
İslam Dünyası Liderliği	1	1	0	100
Avrupa'da Değişim Çağı	1	1	0	100
İggallerin Başlaması ve Millî Mücadele'ye Hazırlık	1	1	0	100
I. Dünya Savaşı (1914-1918)	3	2	1	67
Siyasi Alandaki İnkılaplar	1	0	1	0
Coğrafya-1	S	D	Y	B%
Beşeri Sistemler	1	1	0	100
Ulaşım sisteminin gelişiminde etkili olan faktörleri açıklar.	1	1	0	100
Çevre ve Toplum	1	1	0	100
Doğal unsurları üretim, dağıtım ve tüketim süreçleri üzerindeki etkisi açısından değerlendirir.	1	1	0	100
Doğal kaynakların sürdürülebilir kullanımını geri dönüşüm stratejileri açısından değerlendirir.	1	1	0	100
Matematik	S	D	Y	B%
Matematik-2	S	D	Y	B%
Dört İşlem Yeteneği	1	1	0	100
Çarpımlara Ayırma	1	0	0	0
Asal Sayılar ve Aralarında Asal Sayılar	1	0	0	0
Kökü İfadeler	1	0	0	0
Polinomlarda Bölme İşlemi ve Bölme İşleminde Kalanı Bulma	1	1	0	100
Kartezyen Çarpım	1	1	0	100
Eşitsizlikler	1	0	0	0
Önermeler ve Bileşik Önermeler	1	0	0	0
Pascal Üçgeni ve Binom Açılımı	1	0	0	0
Logaritma Fonksiyonunun Özellikleri	2	0	1	0
Aritmetik Dizi	1	0	0	0
Parabolün Tepe Noktası	1	0	1	0
OLASILIK	1	0	0	0
Permütasyon	1	0	0	0
Fonksiyonlarda İşlemler	1	0	0	0
0/0 Belirsizliği	1	0	0	0
LİMİT VE SÜREKLİLİK	1	0	1	0
Türev Kuralları	1	0	0	0
Türevin Fiziksel Anlamı ve Türevin Geometrik Yorumu	1	0	1	0
Minimum-Maksimum Problemleri	1	0	0	0
Artanlık-Azalanlık-Ekstremum Noktalar	1	0	0	0
Integral Alma Kuralları	1	0	0	0
Integral ile Alan Hesabı	2	1	1	50
Değişken Değiştirme Yöntemiyle İntegral Alma	1	1	0	100
Trigonometrik Fonksiyonların Aralığı ve Sıralaması	1	0	0	0
Üçgenin Trigonometrik Bağlantıları	1	0	0	0
Yarı Açılış Formülleri	1	0	0	0
Trigonometrik Denklemler	1	0	1	0
Geometri	S	D	Y	B%
Geometrik Kavramlar ve Doğru Açılar	1	0	0	0
Paralelkenar	1	0	0	0
Dairede Çevre ve Alan	1	0	1	0
Çemberin Analitik İncelenmesi	2	0	0	0
ANALİTİK GEOMETRİ	3	1	0	33
Dönüşüm Geometrisi	1	0	0	0
Prizmalar	1	0	1	0

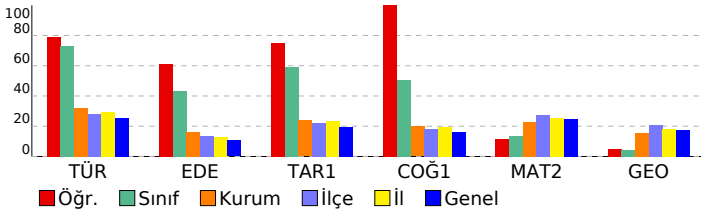

SONUÇ BELGESİ							
MANİSA / YUNUSEMRE / KEP AKADEMİ							
Öğrenci			Numara		Sınıf		
ZEHRA İKAN			0		12E		
Puan Türü	Puan	Genel Ortalama	Dereceler				
			Snf	Kurum	İlçe	İl	Genel
SÖZ	▲ 263,068	213,530	41	62	129	275	7407
SAY	▼ 187,373	244,390	61	298	680	1246	38097
EA	▲ 254,195	232,070	47	125	319	560	15534
Katılımlar:			92	397	838	1612	49064

T.C.No ile eşleşen TYT bilgileriniz kullanılmıştır.

Ders	Soru	Doğru	Yanlış	Net	Başarı %	Sınıf Ort.	Kurum Ort.	Genel Ort.
Türkçe	40	26	11	23.25	58			
Tarih-1	5	3	2	2.50	50			
Coğrafya-1	5	3	2	2.50	50			
Felsefe	5	3	0	3.00	60			
Din Kül. ve Ahl. Bil.	5	3	1	2.75	55			
TYT Sosyal	20	12	5	10.75	54			
Matematik-1	30	6	4	5.00	17			
Geometri	10	0	1	-0.25	-3			
TYT Matematik	40	6	5	4.75	12			

Fizik	7	2	2	1.50	21			
Kimya	7	1	0	1.00	14			
Biyoloji	6	0	0	0.00	0			
TYT Fen	20	3	2	2.50	13			

Türkçe	6	5	1	4,75	79	▲ 4,40	▲ 1,91	▲ 1,51
Edebiyat	18	7	9	4,75	26	▼ 7,80	▲ 2,89	▲ 1,90
Tarih-1	10	9	1	8,75	88	▲ 5,93	▲ 2,38	▲ 1,98
Coğrafya-1	6	6	0	6,00	100	▲ 3,04	▲ 1,19	▲ 0,97
Edebiyat-Sosyal-1	40	27	11	24,25	61	▲ 21,18	▲ 8,37	▲ 6,37
Tarih-2	11	3	2	2,50	23	▲ 2,12	▲ 0,94	▲ 0,94
Coğrafya-2	11	6	0	6,00	55	▲ 2,95	▲ 1,37	▲ 1,43
Felsefe	6	0	0	0,00	0	▼ 0,91	▼ 0,43	▼ 0,49
Felsefe Grubu	6	0	0	0,00	0	▼ 0,94	▼ 0,43	▼ 0,48
Din Kül. ve Ahl. Bil.	6	0	0	0,00	0	▼ 1,05	▼ 0,62	▼ 0,65
Felsefe (Seçmeli)	6	0	0	0,00	0	◆ 0,00	◆ 0,00	◆ 0,00
Sosyal-2	40	9	2	8,50	21	▲ 7,97	▲ 3,80	▲ 3,99
Matematik-2	30	4	5	2,75	9	▼ 4,05	▼ 6,89	▼ 7,44
Geometri	10	1	0	1,00	10	▲ 0,40	▼ 1,57	▼ 1,78
Matematik	40	5	5	3,75	9	▼ 4,46	▼ 8,46	▼ 9,22
Toplam:	280	88	41	77,75	28	▼ 81,24	▼ 81,68	▼ 84,64

Soru No	1234567890123456789012345678901234567890
Edebiyat-Sosyal-1	BAdAAdAeCCbdcCaBa DcA eBCDCCEeABcABCEDC
Cevap Anahtarı	B BAEADBECEBEECCBCCDDABCDCEeABCCABCEDC
Sosyal-2	EC Be a B AC AE E
Cevap Anahtarı	B ECDEBCEBCEBDDACAABEEBECDCBDDDBEDDEABCEBEDBE
Matematik	B EdB a A b d d A
Cevap Anahtarı	B BCDEBBCCDABACABCCBCCABBBAEBDCBDCADADB

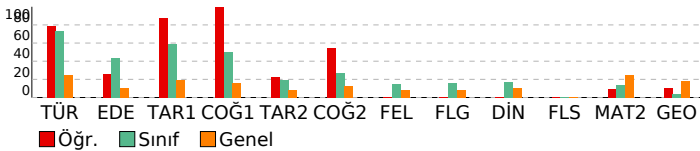

ORJİNAL TG AYT 1

DERSLERE GÖRE ANALİZ

Edebiyat-Sosyal-1	S D Y B%
Türkçe	
Metne Sözcük Yerleştirme	1 1 0 100
Parçadaki Cümlelerin İçerik ve Özellikleri	1 1 0 100
Paragrafta Yardımcı Düşünceler	4 3 1 75
Edebiyat	S D Y B%
Edebi Sanatlar	1 1 0 100
Genelkesele Türk Tiyatrosu	1 1 0 100
Şiir	1 0 1 0
Geçiş Dönemi Türk Edebiyatı	1 1 0 100
Aşık Edebiyatında Nazım Türleri	1 0 1 0
Divan Edebiyatında Şiir	1 1 0 100
Divan Edebiyatında Nazım Türleri	1 1 0 100
Tanzimat Dönemi Sanatçıları	1 0 1 0
Millî Mücadele Dönemi Edebiyatı ve Sanatçıları	1 0 1 0
Servetifunun Dönemi Sanatçıları	1 0 1 0
Cumhuriyet Dönemi'nde Tiyatro	2 1 0 50
Millî Edebiyat Dönemi'nde Roman	2 2 0 100
Cumhuriyet Dönemi'nde Şiir / Garip Akımı	2 0 2 0
Edebi Akımlar	1 0 1 0
Cumhuriyet Dönemi'nde Modernizmi ve Postmodernizmi Esas Alan Roman	1 0 0 0
Tarih-1	S D Y B%
İslamiyet Yayılıyor	1 1 0 100
İnsanlığın Hafızası Tarih	1 1 0 100
Büyük Selçuklu Devleti'nin Yönetim ve Toplum Yapısı	1 1 0 100
İslam Dünyası Liderliği	1 1 0 100
Avrupa'da Değişim Çağı	1 1 0 100
İggallerin Başlaması ve Millî Mücadele'ye Hazırlık	1 1 0 100
I. Dünya Savaşı (1914-1918)	3 3 0 100
Siyasi Alandaki İnkılaplar	1 0 1 0
Coğrafya-1	S D Y B%
Beşeri Sistemler	1 1 0 100
Ulaşım sisteminin gelişiminde etkili olan faktörleri açıklar.	1 1 0 100
Cevre ve Toplum	1 1 0 100
Türkiye'deki bölgesel kalkınma projelerini ekonomik, sosyal ve kültürel etkileri açısından değerlendirir.	1 1 0 100
Doğal unsurları üretim, dağıtım ve tüketim süreçleri üzerindeki etkisi açısından değerlendirir.	1 1 0 100
Doğal kaynakların sürdürülebilir kullanımını geri dönüşüm stratejileri açısından değerlendirir.	1 1 0 100
Sosyal-2	S D Y B%
Tarih-2	S D Y B%
İnsanlığın Hafızası Tarih	1 0 0 0
İslamiyet Yayılıyor	1 0 1 0
Büyük Selçuklu Devleti'nin Yönetim ve Toplum Yapısı	1 0 0 0
Türklerde Coğrafya ile Oluşan Yaşam Tarzı	1 1 0 100
Fetih ve Fatih	1 0 0 0
İhtilaller Çağı	1 1 0 100
Atatürk Dönemi İç Politikadaki Gelişmeler	1 1 0 100
İggallerin Başlaması ve Millî Mücadele'ye Hazırlık	1 0 0 0
I. Dünya Savaşı (1914-1918)	2 0 1 0
20. Yüzyıl Başlarında Osmanlı Devleti	1 0 0 0
Coğrafya-2	S D Y B%
Türkiye'de uygulanan ekonomi politikalarını mekânsal etkileri açısından değerlendirir.	1 1 0 100
Şehirlerin küresel ve bölgesel etkilerini fonksiyonel açıdan yorumlar.	1 0 0 0
Ulaşım sisteminin gelişiminde etkili olan faktörleri açıklar.	2 1 0 50
Türk kültür bölgeleri ile ilkönemz arasındaki tarihi ve kültürel bağları açıklar.	2 2 0 100
Ülkeler ve bölgeler arasındaki ticaret ile ham madde, üretim ve pazar alanlarını ilişkilendirir.	1 0 0 0
Ortak doğal ve kültürel mirasa yönelik tehditleri açıklar.	1 0 0 0
Doğal Kaynak Kullanımının Çevresel Etkileri	2 2 0 100
Tarım-Ekonomi ilişkisi	1 0 0 0
Felsefe	S D Y B%
Felsefenin ortaya çıkışı hazırlayan düşünce ortamını açıklar.	1 0 0 0
Düşünme ve akıl yürütmede dili doğru kullanmanın önemi açıklar.	1 0 0 0
Ahlak felsefesinin konusunu ve problemlerini açıklar.	1 0 0 0
Psikolojinin konusunu kavrar.	1 0 0 0
Psikolojinin Temel Süreçleri	1 0 0 0
Algıyı etkileyen etkenleri açıklar.	1 0 0 0
Bilim, Teknoloji ve Kitle İletişim Araçları	0 0 0 0
Felsefe Grubu	S D Y B%
Sosyolojik araştırmalarda kullanılan yöntemleri tanıtır.	1 0 0 0
Mantığın pratik yaşam açısından önemi fark eder.	1 0 0 0
Bilim, Teknoloji ve Kitle İletişim Araçları	1 0 0 0
Sembolik Mantığa Geçiş	1 0 0 0
Toplumsal Değişme ve Değişmeyi Etkileyen Faktörler	1 0 0 0
Önermeler Mantığı	1 0 0 0
Düşünme ve akıl yürütmede dili doğru kullanmanın önemi açıklar.	0 0 0 0
Din Kül. ve Ahl. Bil.	S D Y B%
DİN VE İSLAM	1 0 0 0
Ahlaki Tutum ve Davranışlar	1 0 0 0
İslam Düşüncesinde İtikadi, Siyasi ve Fikhi Yorumlar	1 0 0 0
Kur'an'a Göre Hz. Muhammed	1 0 0 0
İnançla İlgili Meseleler	1 0 0 0
Güncel Dini Meseleler	1 0 0 0
Felsefe (Seçmeli)	S D Y B%
Düşünme ve akıl yürütmede dili doğru kullanmanın önemi açıklar.	1 0 0 0
Örnek felsefi metinlerden hareketle MÖ 6. yüzyıl-MS 2. yüzyıl filozoflarının felsefi görüşlerini analiz eder.	1 0 0 0
Davranışın oluşum sürecini fark eder.	1 0 0 0
Toplumsal konum, statü ve rol kavramları arasında ilişki kurar.	1 0 0 0
Kültürün öğelerini analiz eder.	1 0 0 0
Akıl ilkelerinin önemi değerlendirir.	1 0 0 0

Matematik	S D Y B%
Matematik-2	S D Y B%
Dört İşlem Yeteneği	1 1 0 100
Çarpımlara Ayırma	1 0 1 0
Asal Sayılar ve Aralarında Asal Sayılar	1 1 0 100
Kökü ifadeler	1 1 0 100
Polinomlarda Bölme işlemi ve Bölme İşleminde Kalanı Bulma	1 0 0 0
Kartezyen Çarpım	1 0 0 0
Eğitsizlikler	1 0 1 0
Önermeler ve Bileşik Önermeler	1 0 0 0
Pascal Üçgeni ve Binom Açılımı	1 0 0 0
Logaritma Fonksiyonunun Özellikleri	2 0 2 0
Aritmetik Dizi	1 1 0 100
Parabolün Tepe Noktası	1 0 0 0
OLASILIK	1 0 0 0
Permütasyon	1 0 0 0
Fonksiyonlarda İşlemler	1 0 0 0
0/0 Belirsizliği	1 0 0 0

SONUÇ BELGESİ							
MANİSA / YUNUSEMRE / KEP AKADEMİ							
Öğrenci			Numara		Sınıf		
ZEHRA NAZ ŞİMŞEK			0		12E		
Puan Türü	Puan	Genel Ortalama	Dereceler				
			Snf	Kurum	İlçe	İl	Genel
SÖZ	▲ 249,715	213,530	53	90	179	377	9506
SAY	▼ 198,235	244,390	44	254	615	1124	33189
EA	▲ 251,945	232,070	50	130	332	579	16277
Katılımlar:			92	397	838	1612	49064

T.C.No ile eşleşen TYT bilgileriniz kullanılmıştır.

Ders	Soru	Doğru	Yanlış	Net	Başarı %	Sınıf Ort.	Kurum Ort.	Genel Ort.
Türkçe	40	32	4	31,00	78			
Tarih-1	5	4	1	3,75	75			
Coğrafya-1	5	4	1	3,75	75			
Felsefe	5	3	1	2,75	55			
Din Kül. ve Ahl. Bil.	5	2	2	1,50	30			
TYT Sosyal	20	13	5	11,75	59			
Matematik-1	30	9	2	8,50	28			
Geometri	10	1	0	1,00	10			
TYT Matematik	40	10	2	9,50	24			

Fizik	7	2	1	1,75	25			
Kimya	7	0	1	-0,25	-4			
Biyoloji	6	0	0	0,00	0			
TYT Fen	20	2	2	1,50	8			

Türkçe	6	6	0	6,00	100	▲ 4,40	▲ 1,91	▲ 1,51
Edebiyat	18	7	4	6,00	33	▼ 7,80	▲ 2,89	▲ 1,90
Tarih-1	10	5	2	4,50	45	▼ 5,93	▲ 2,38	▲ 1,98
Coğrafya-1	6	4	1	3,75	63	▲ 3,04	▲ 1,19	▲ 0,97
Edebiyat-Sosyal-1	40	22	7	20,25	51	▼ 21,18	▲ 8,37	▲ 6,37
Tarih-2	11	2	1	1,75	16	▼ 2,12	▲ 0,94	▲ 0,94
Coğrafya-2	11	1	1	0,75	7	▼ 2,95	▼ 1,37	▼ 1,43
Felsefe	6	0	0	0,00	0	▼ 0,91	▼ 0,43	▼ 0,49
Felsefe Grubu	6	0	0	0,00	0	▼ 0,94	▼ 0,43	▼ 0,48
Din Kül. ve Ahl. Bil.	6	1	0	1,00	17	▼ 1,05	▲ 0,62	▲ 0,65
Felsefe (Seçmeli)	6	0	0	0,00	0	◆ 0,00	◆ 0,00	◆ 0,00
Sosyal-2	40	4	2	3,50	9	▼ 7,97	▼ 3,80	▼ 3,99
Matematik-2	30	3	3	2,25	8	▼ 4,05	▼ 6,89	▼ 7,44
Geometri	10	0	0	0,00	0	▼ 0,40	▼ 1,57	▼ 1,78
Matematik	40	3	3	2,25	6	▼ 4,46	▼ 8,46	▼ 9,22
Toplam:	280	86	25	79,75	28	▼ 81,24	▼ 81,68	▼ 84,64

Soru No	1234567890123456789012345678901234567890
Edebiyat-Sosyal-1	ABADEAC BEc D DC deAebCA C b BCBA CaE
Cevap Anahtarı	A ABADAEACBBEECEBDEDCDCBADECADCCCECBCBADCCCE
Sosyal-2	C b E a A E
Cevap Anahtarı	A ECDEECBCCBECDAABEEBEDADBBDBCCDCBBAEDBECEBEEBD
Matematik	EcB b B b
Cevap Anahtarı	A EBBCCADCCABADCBACCBACBAEBBDBBCCDDADCABD

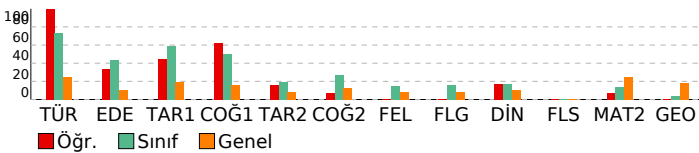

ORJİNAL TG AYT 1

DERSLERE GÖRE ANALİZ

Edebiyat-Sosyal-1	S D Y B%
Türkçe	
Metne Sözcük Yerleştirme	1 1 0 100
Parçadaki Cümlelerin İçerik ve Özellikleri	1 1 0 100
Paragrafta Yardımcı Düşünceler	4 4 0 100
Edebiyat	S D Y B%
Edebi Sanatlar	1 1 0 100
Geleneksel Türk Tiyatrosu	1 0 0 0
Şiir	1 1 0 100
Geçiş Dönemi Türk Edebiyatı	1 1 0 100
Aşık Edebiyatında Nazım Türleri	1 0 1 0
Divan Edebiyatında Şiir	1 0 0 0
Divan Edebiyatında Nazım Türleri	1 0 0 0
Tanzimat Dönemi Sanatçıları	1 0 0 0
Millî Mücadele Dönemi Edebiyatı ve Sanatçıları	1 1 0 100
Servetifunun Dönemi Sanatçıları	1 0 0 0
Cumhuriyet Dönemi'nde Tiyatro	2 1 1 50
Millî Edebiyat Dönemi'nde Roman	2 1 1 50
Cumhuriyet Dönemi'nde Şiir / Garip Akımı	2 1 0 50
Edebi Akımlar	1 0 0 0
Cumhuriyet Dönemi'nde Modernizmi ve Postmodernizmi Esas Alan Roman	1 0 1 0
Tarih-1	S D Y B%
İslamiyet Yayılıyor	1 0 1 0
İnsanlığın Hafızası Tarih	1 1 0 100
Büyük Selçuklu Devleti'nin Yönetim ve Toplum Yapısı	1 1 0 100
İslam Dünyası Liderliği	1 0 0 0
Avrupa'da Değişim Çağı	1 1 0 100
İggallerin Başlaması ve Millî Mücadele'ye Hazırlık	1 0 0 0
I. Dünya Savaşı (1914-1918)	3 2 1 67
Siyasi Alandaki İnkılaplar	1 0 0 0
Coğrafya-1	S D Y B%
Beşeri Sistemler	1 1 0 100
Ulaşım sisteminin gelişiminde etkili olan faktörleri açıklar.	1 1 0 100
Çevre ve Toplum	1 0 0 0
Türkiye'deki bölgesel kalkınma projelerini ekonomik, sosyal ve kültürel etkileri açısından değerlendirir.	1 1 0 100
Doğal unsurları üretim, dağıtım ve tüketim süreçleri üzerindeki etkisi açısından değerlendirir.	1 0 1 0
Doğal kaynakların sürdürülebilir kullanımını geri dönüşüm stratejileri açısından değerlendirir.	1 1 0 100
Sosyal-2	S D Y B%
Tarih-2	
İnsanlığın Hafızası Tarih	1 0 0 0
İslamiyet Yayılıyor	1 0 0 0
Büyük Selçuklu Devleti'nin Yönetim ve Toplum Yapısı	1 0 0 0
Türklerde Coğrafya ile Oluşan Yaşam Tarzı	1 0 0 0
Fetih ve Fatih	1 0 0 0
İhtilaller Çağı	1 1 0 100
Atatürk Dönemi İç Politikadaki Gelişmeler	1 0 0 0
İggallerin Başlaması ve Millî Mücadele'ye Hazırlık	1 0 0 0
I. Dünya Savaşı (1914-1918)	2 0 1 0
20. Yüzyıl Başlarında Osmanlı Devleti	1 0 1 00
Coğrafya-2	S D Y B%
Türkiye'de uygulanan ekonomi politikalarını mekânsal etkileri açısından değerlendirir.	1 0 0 0
Şehirlerin küresel ve bölgesel etkilerini fonksiyonel açıdan yorumlar.	1 0 1 0
Ulaşım sisteminin gelişiminde etkili olan faktörleri açıklar.	2 0 0 0
Türk kültür bölgeleri ile ilkönemiz arasındaki tarihi ve kültürel bağları açıklar.	2 1 0 50
Ülkeler ve bölgeler arasındaki ticaret ile ham madde, üretim ve pazar alanlarını ilişkilendirir.	1 0 0 0
Ortak doğal ve kültürel mirasa yönelik tehditleri açıklar.	1 0 0 0
Doğal Kaynak Kullanımının Çevresel Etkileri	2 0 0 0
Tarım-Ekonomi ilişkisi	1 0 0 0
Felsefe	S D Y B%
Felsefenin ortaya çıkışını hazırlayan düşünce ortamını açıklar.	1 0 0 0
Düşünme ve akıl yürütmede dili doğru kullanmanın önemini açıklar.	1 0 0 0
Ahlak felsefesinin konusunu ve problemlerini açıklar.	1 0 0 0
Psikolojinin konusunu kavrar.	1 0 0 0
Psikolojinin Temel Süreçleri	1 0 0 0
Algıyı etkileyen etkenleri açıklar.	1 0 0 0
Felsefe Grubu	S D Y B%
Sosyolojik araştırmalarda kullanılan yöntemleri tanırlar.	1 0 0 0
Manlığın pratik yaşam açısından önemini fark eder.	1 0 0 0
Bilim, Teknoloji ve Kitle İletişim Araçları	1 0 0 0
Sembolik Mantığa Geçiş	1 0 0 0
Toplumsal Değişme ve Değişmeyi Etkileyen Faktörler	1 0 0 0
Önemler Mantığı	1 0 0 0
Din Kül. ve Ahl. Bil.	S D Y B%
DİN VE İSLAM	1 0 0 0
Ahlaki Tutum ve Davranışlar	1 1 0 100
İslam Düşüncesinde İtikadi, Siyasi ve Fikhi Yorumlar	1 0 0 0
Kur'an'a Göre Hz. Muhammed	1 0 0 0
İnançla İlgili Meseleler	1 0 0 0
Güncel Dini Meseleler	1 0 0 0
Felsefe (Seçmeli)	S D Y B%
Düşünme ve akıl yürütmede dili doğru kullanmanın önemini açıklar.	1 0 0 0
Örnek felsefi metinlerden hareketle MÖ 6. yüzyıl-MS 2. yüzyıl filozoflarının felsefi görüşlerini analiz eder.	1 0 0 0
Davranışın oluşum sürecini fark eder.	1 0 0 0
Toplumsal konum, statü ve rol kavramları arasında ilişki kurar.	1 0 0 0
Kültürün öğelerini analiz eder.	1 0 0 0
Akıl ikelerinin önemini değerlendirir.	1 0 0 0

Matematik	S D Y B%
Matematik-2	
Dört İşlem Yeteneği	1 1 0 100
Çarpımlara Ayırma	1 0 1 0
Asal Sayılar ve Aralarında Asal Sayılar	1 1 0 100
Kökü ifadeler	1 0 0 0
Polinomlarda Bölme İşlemi ve Bölme İşleminde Kalanı Bulma	1 0 0 0
Kartezyen Çarpım	1 0 0 0
Eşitsizlikler	1 0 0 0
Önemler ve Bileşik Önemler	1 0 0 0
Pascal Üçgeni ve Binom Açılımı	1 0 0 0
Logaritma Fonksiyonunun Özellikleri	2 0 0 0
Aritmetik Dizi	1 0 0 0
Parabolün Tepe Noktası	1 0 0 0
OLASILIK	1 0 1 0
Permutasyon	1 0 0 0
Fonksiyonlarda İşlemler	1 0 0 0
0/0 Belirsizliği	1 0 0 0
LİMİT VE SÜREKLİLİK	1 0 0 0
Türev Kuralları	1 0 0 0

SONUÇ BELGESİ							
MANİSA / YUNUSEMRE / KEP AKADEMİ							
Öğrenci			Numara		Sınıf		
ZEYNEP AYDIN			0		12E		
Puan Türü	Puan	Genel Ortalama	Dereceler				
			Snf	Kurum	İlçe	İl	Genel
SÖZ	▲ 335,705	213,530	5	8	16	30	1022
SAY	▼ 199,203	244,390	40	248	606	1103	32758
EA	▲ 261,828	232,070	42	110	280	473	13141
Katılımlar:			92	397	838	1612	49064

T.C.No ile eşleşen TYT bilgileriniz kullanılmıştır.

Ders	Soru	Doğru	Yanlış	Net	Başarı %	Sınıf Ort.	Kurum Ort.	Genel Ort.
Türkçe	40	35	5	33,75	84			
Tarih-1	5	5	0	5,00	100			
Coğrafya-1	5	4	1	3,75	75			
Felsefe	5	4	1	3,75	75			
Din Kül. ve Ahl. Bil.	5	4	1	3,75	75			
TYT Sosyal	20	17	3	16,25	81			
Matematik-1	30	7	0	7,00	23			
Geometri	10	0	0	0,00	0			
TYT Matematik	40	7	0	7,00	18			

Fizik	7	0	2	-0,50	-7			
Kimya	7	0	0	0,00	0			
Biyoloji	6	1	0	1,00	17			
TYT Fen	20	1	2	0,50	3			

Türkçe	6	5	1	4,75	79	▲ 4,40	▲ 1,91	▲ 1,51
Edebiyat	18	10	1	9,75	54	▲ 7,80	▲ 2,89	▲ 1,90
Tarih-1	10	6	0	6,00	60	▲ 5,93	▲ 2,38	▲ 1,98
Coğrafya-1	6	3	2	2,50	42	▼ 3,04	▲ 1,19	▲ 0,97
Edebiyat-Sosyal-1	40	24	4	23,00	58	▲ 21,18	▲ 8,37	▲ 6,37
Tarih-2	11	7	1	6,75	61	▲ 2,12	▲ 0,94	▲ 0,94
Coğrafya-2	11	10	1	9,75	89	▲ 2,95	▲ 1,37	▲ 1,43
Felsefe	6	4	0	4,00	67	▲ 0,91	▲ 0,43	▲ 0,49
Felsefe Grubu	6	3	0	3,00	50	▲ 0,94	▲ 0,43	▲ 0,48
Din Kül. ve Ahl. Bil.	6	4	1	3,75	63	▲ 1,05	▲ 0,62	▲ 0,65
Felsefe (Seçmeli)	6	0	0	0,00	0	◆ 0,00	◆ 0,00	◆ 0,00
Sosyal-2	40	28	3	27,25	68	▲ 7,97	▲ 3,80	▲ 3,99
Matematik-2	30	1	0	1,00	3	▼ 4,05	▼ 6,89	▼ 7,44
Geometri	10	0	0	0,00	0	▼ 0,40	▼ 1,57	▼ 1,78
Matematik	40	1	0	1,00	3	▼ 4,46	▼ 8,46	▼ 9,22
Toplam:	280	113	17	108,75	39	▲ 81,24	▲ 81,68	▲ 84,64

Soru No	1234567890123456789012345678901234567890
Edebiyat-Sosyal-1	BAEeADBEcAe C BC DC A CEEABC ce EDC
Cevap Anahtarı	B BAEeADBEcBEeECDCDDABCDCCeEABCCABCEDC
Sosyal-2	EC EBC BC dBDACcAEeEBEBCD D B BD EABBe
Cevap Anahtarı	B ECDEBCEBCEBDDACAeEBEeBCDCBDDDBEBDDAEABCEBEDEB
Matematik	E
Cevap Anahtarı	B BCDEBBCCDABCACABCCBCCABBBAEBDCBDCDADADB

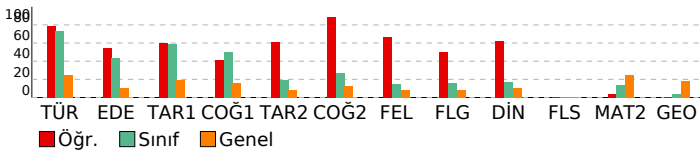

ORJİNAL TG AYT 1

DERSLERE GÖRE ANALİZ

Edebiyat-Sosyal-1	S D Y B%
Türkçe	
Metne Sözcük Yerleştirme	1 1 0 100
Parçadaki Cümlelerin İçerik ve Özellikleri	1 1 0 100
Paragrafta Yardımcı Düşünceler	4 3 1 75
Edebiyat	S D Y B%
Edebi Sanatlar	1 1 0 100
Geleneksel Türk Tiyatrosu	1 0 1 0
Şiir	1 1 0 100
Geçiş Dönemi Türk Edebiyatı	1 1 0 100
Aşık Edebiyatında Nazım Türleri	1 1 0 100
Divan Edebiyatında Şiir	1 1 0 100
Divan Edebiyatında Nazım Türleri	1 1 0 100
Tanzimat Dönemi Sanatçıları	1 0 0 0
Millî Mücadele Dönemi Edebiyatı ve Sanatçıları	1 0 0 0
Servetifunun Dönemi Sanatçıları	1 0 0 0
Cumhuriyet Dönemi'nde Tiyatro	2 1 0 50
Millî Edebiyat Dönemi'nde Roman	2 1 0 50
Cumhuriyet Dönemi'nde Şiir / Garip Akımı	2 1 0 50
Edebi Akımlar	1 1 0 100
Cumhuriyet Dönemi'nde Modernizmi ve Postmodernizmi Esas Alan Roman	1 0 0 0
Tarih-1	S D Y B%
İslamiyet Yayılıyor	1 1 0 100
İnsanlığın Hafızası Tarih	1 1 0 100
Büyük Selçuklu Devleti'nin Yönetim ve Toplum Yapısı	1 1 0 100
İslam Dünyası Liderliği	1 0 0 0
Avrupa'da Değişim Çağı	1 0 0 0
İggallerin Başlaması ve Millî Mücadele'ye Hazırlık	1 0 0 0
I. Dünya Savaşı (1914-1918)	3 3 0 100
Siyasi Alandaki İnkılaplar	1 0 0 0
Coğrafya-1	S D Y B%
Beşeri Sistemler	1 0 1 0
Ulaşım sisteminin gelişiminde etkili olan faktörleri açıkla.	1 0 1 0
Cevre ve Toplum	1 1 0 100
Türkiye'deki bölgesel kalkınma projelerini ekonomik, sosyal ve kültürel etkileri açısından değerlendirir.	1 1 0 100
Doğal unsurları üretim, dağıtım ve tüketim süreçleri üzerindeki etkisini açısından değerlendirir.	1 0 0 0
Doğal kaynakların sürdürülebilir kullanımını geri dönüşüm stratejileri açısından değerlendirir.	1 1 0 100
Sosyal-2	S D Y B%
Tarih-2	S D Y B%
İnsanlığın Hafızası Tarih	1 1 0 100
İslamiyet Yayılıyor	1 1 0 100
Büyük Selçuklu Devleti'nin Yönetim ve Toplum Yapısı	1 0 0 0
Türklerde Coğrafya ile Oluşan Yaşam Tarzı	1 1 0 100
Fetih ve Fatih	1 0 0 0
İhtilaller Çağı	1 1 0 100
Atatürk Dönemi İç Politikadaki Gelişmeler	1 1 0 100
İggallerin Başlaması ve Millî Mücadele'ye Hazırlık	1 0 0 0
I. Dünya Savaşı (1914-1918)	2 2 0 100
20. Yüzyıl Başlarında Osmanlı Devleti	1 0 1 0
Coğrafya-2	S D Y B%
Türkiye'de uygulanan ekonomi politikalarını mekânsal etkileri açısından değerlendirir.	1 1 0 100
Şehirlerin küresel ve bölgesel etkilerini fonksiyonel açıdan yorumlar.	1 1 0 100
Ulaşım sisteminin gelişiminde etkili olan faktörleri açıkla.	2 1 1 50
Türk kültür bölgeleri ile ilkömür arasındaki tarihî ve kültürel bağları açıkla.	2 2 0 100
Ülkeler ve bölgeler arasındaki ticaret ile ham madde, üretim ve pazar alanlarını ilişkilendirir.	1 1 0 100
Ortak doğal ve kültürel mirasa yönelik tehditleri açıkla.	1 1 0 100
Doğal Kaynak Kullanımının Çevresel Etkileri	2 2 0 100
Tarım-Ekonomi ilişkisi	1 1 0 100
Felsefe	S D Y B%
Felsefenin ortaya çıkışı hazırlayan düşünce ortamını açıkla.	1 1 0 100
Düşünme ve akıl yürütmede dili doğru kullanmanın önemi açıkla.	1 0 0 0
Ahlak felsefesinin konusunu ve problemlerini açıkla.	1 1 0 100
Psikolojinin konusunu kavra.	1 1 0 100
Psikolojinin Temel Süreçleri	1 0 0 0
Algıyı etkileyen etkenleri açıkla.	1 0 0 0
Bilim, Teknoloji ve Kitle İletişim Araçları	1 0 0 0
Felsefe Grubu	S D Y B%
Sosyolojik araştırmalarda kullanılan yöntemleri tanı.	1 0 0 0
Mantığın pratik yaşam açısından önemi fark eder.	1 0 0 0
Bilim, Teknoloji ve Kitle İletişim Araçları	1 0 0 0
Sembolik Mantığa Geçiş	1 1 0 100
Toplumsal Değişme ve Değişmeyi Etkileyen Faktörler	1 1 0 100
Önemler Mantığı	1 0 0 0
Düşünme ve akıl yürütmede dili doğru kullanmanın önemi açıkla.	1 0 0 0
Din Kül. ve Ahl. Bil.	S D Y B%
DİN VE İSLAM	1 1 0 100
Ahlaki Tutum ve Davranışlar	1 1 0 100
İslam Düşüncesinde İtikadi, Siyasi ve Fikhi Yorumlar	1 0 0 0
Kur'an'a Göre Hz. Muhammed	1 1 0 100
İnançla İlgili Meseleler	1 1 0 100
Güncel Dini Meseleler	1 0 1 0
Felsefe (Seçmeli)	S D Y B%
Düşünme ve akıl yürütmede dili doğru kullanmanın önemi açıkla.	1 0 0 0
Örnek felsefi metinlerden hareketle MÖ 6. yüzyıl-MS 2. yüzyıl filozoflarının felsefi görüşlerini analiz eder.	1 0 0 0
Davranışın oluşum sürecini fark eder.	1 0 0 0
Toplumsal konum, statü ve rol kavramları arasında ilişki kurar.	1 0 0 0
Kültürün öğelerini analiz eder.	1 0 0 0
Akıl ilkelerinin önemi değerlendirir.	1 0 0 0

Matematik	S D Y B%
Matematik-2	S D Y B%
Dört İşlem Yeteneği	1 1 0 100
Çarpımlara Ayırma	1 0 0 0
Asal Sayılar ve Aralarında Asal Sayılar	1 0 0 0
Kökü ifadeler	1 0 0 0
Polinomlarda Bölme işlemi ve Bölme İşleminde Kalanı Bulma	1 0 0 0
Kartezyen Çarpım	1 0 0 0
Eğitsizlikler	1 0 0 0
Önemler ve Bileşik Önemler	1 0 0 0
Pascal Üçgeni ve Binom Açılımı	1 0 0 0
Logaritma Fonksiyonunun Özellikleri	2 0 0 0
Aritmetik Dizi	1 0 0 0
Parabolün Tepe Noktası	1 0 0 0
OLASILIK	1 0 0 0
Permutasyon	1 0 0 0
Fonksiyonlarda İşlemler	1 0 0 0
0/0 Belirsizliği	1 0 0 0

SONUÇ BELGESİ							
MANİSA / YUNUSEMRE / KEP AKADEMİ							
Öğrenci			Numara		Sınıf		
ZEYNEP KÖROĞLU			0		12E		
Puan Türü	Puan	Genel Ortalama	Dereceler				
			Snf	Kurum	İlçe	İl	Genel
SÖZ	▲ 252,713	213,530	50	85	167	349	9019
SAY	▼ 204,208	244,390	28	224	557	1020	30659
EA	▲ 263,045	232,070	39	105	270	458	12762
Katılımlar:			92	397	838	1612	49064

T.C.No ile eşleşen TYT bilgileriniz kullanılmıştır.

Ders	Soru	Doğru	Yanlış	Net	Başarı %	Sınıf Ort.	Kurum Ort.	Genel Ort.
Türkçe	40	32	7	30,25	76			
Tarih-1	5	3	2	2,50	50			
Coğrafya-1	5	3	2	2,50	50			
Felsefe	5	4	1	3,75	75			
Din Kült. ve Ahl. Bil.	5	5	0	5,00	100			
TYT Sosyal	20	15	5	13,75	69			
Matematik-1	30	11	5	9,75	33			
Geometri	10	2	1	1,75	18			
TYT Matematik	40	13	6	11,50	29			
Fizik	7	2	1	1,75	25			
Kimya	7	3	1	2,75	39			
Biyoloji	6	1	1	0,75	13			
TYT Fen	20	6	3	5,25	26			
Türkçe	6	6	0	6,00	100	▲ 4,40	▲ 1,91	▲ 1,51
Edebiyat	18	7	7	5,25	29	▼ 7,80	▲ 2,89	▲ 1,90
Tarih-1	10	8	0	8,00	80	▲ 5,93	▲ 2,38	▲ 1,98
Coğrafya-1	6	3	2	2,50	42	▼ 3,04	▲ 1,19	▲ 0,97
Edebiyat-Sosyal-1	40	24	9	21,75	54	▲ 21,18	▲ 8,37	▲ 6,37
Matematik-2	30	2	3	1,25	4	▼ 4,05	▼ 6,89	▼ 7,44
Geometri	10	0	0	0,00	0	▼ 0,40	▼ 1,57	▼ 1,78
Matematik	40	2	3	1,25	3	▼ 4,46	▼ 8,46	▼ 9,22
Toplam:	280	92	33	83,75	30	▲ 81,24	▲ 81,68	▼ 84,64
Soru No	1234567890123456789012345678901234567890							
Edebiyat-Sosyal-1	BAEAAADcaC E dCbBbCD eAd CCEEABCC BaEcc							
Cevap Anahtarı	BAEAAADBECBEECDDBCCDDABCDCCCEABCCABCEDC							
Matematik	EcB e d							
Cevap Anahtarı	BCDEBBCCDABCACABCCBCCABBBAEBDCBDCDADADB							

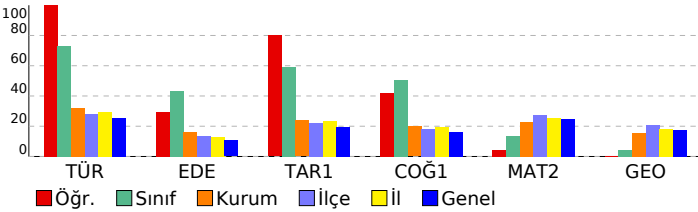

ORJİNAL TG AYT 1				
DERSLERE GÖRE ANALİZ				
Edebiyat-Sosyal-1				
Türkçe	S	D	Y	B%
Metne Sözcük Yerleştirme	1	1	0	100
Parçadaki Cümlelerin İçerik ve Özellikleri	1	1	0	100
Paragrafta Yardımcı Düşünceler	4	4	0	100
Edebiyat	S	D	Y	B%
Edebi Sanatlar	1	1	0	100
Geleneksel Türk Tiyatrosu	1	0	0	0
Şiir	1	0	1	0
Geçmiş Dönemi Türk Edebiyatı	1	0	1	0
Aşık Edebiyatında Nazım Türleri	1	1	0	100
Divan Edebiyatında Şiir	1	1	0	100
Divan Edebiyatında Nazım Türleri	1	1	0	100
Tanzimat Dönemi Sanatçıları	1	0	0	0
Millî Mücadele Dönemi Edebiyatı ve Sanatçıları	1	0	1	0
Servetifunun Dönemi Sanatçıları	1	0	1	0
Cumhuriyet Dönemi'nde Tiyatro	2	2	0	100
Millî Edebiyat Dönemi'nde Roman	2	0	1	0
Cumhuriyet Dönemi'nde Şiir / Garip Akımı	2	1	0	50
Edebi Akımlar	1	0	1	0
Cumhuriyet Dönemi'nde Modernizmi ve Postmodernizmi Esas Alan Roman	1	0	1	0
Tarih-1	S	D	Y	B%
İslamiyet Yayılıyor	1	1	0	100
İnsanlığın Hafızası Tarih	1	1	0	100
Büyük Selçuklu Devleti'nin Yönetim ve Toplum Yapısı	1	1	0	100
İslam Dünyası Liderliği	1	0	0	0
Avrupa'da Değişim Çağı	1	1	0	100
İggallerin Başlaması ve Millî Mücadele'ye Hazırlık	1	0	0	0
I. Dünya Savaşı (1914-1918)	3	3	0	100
Siyasi Alandaki İnkılaplar	1	1	0	100
Coğrafya-1	S	D	Y	B%
Beşeri Sistemler	1	1	0	100
Ulaşım sisteminin gelişiminde etkili olan faktörleri açıkla.	1	0	0	0
Çevre ve Toplum	1	0	1	0
Türkiye'deki bölgesel kalkınma projelerini ekonomik, sosyal ve kültürel etkileri açısından değerlendirir.	1	1	0	100
Doğal unsurları üretim, dağıtım ve tüketim süreçleri üzerindeki etkisi açısından değerlendirir.	1	0	1	0
Doğal kaynakların sürdürülebilir kullanımını geri dönüşüm stratejileri açısından değerlendirir.	1	1	0	100
Matematik	S	D	Y	B%
Matematik-2	S	D	Y	B%
Dört İşlem Yeteneği	1	1	0	100
Çarpımlara Ayırma	1	0	1	0
Asal Sayılar ve Aralarında Asal Sayılar	1	1	0	100
Kökü İfadeler	1	0	0	0
Polinomlarda Bölme İşlemi ve Bölme İşleminde Kalanı Bulma	1	0	0	0
Kartezyen Çarpım	1	0	0	0
Eşitsizlikler	1	0	0	0
Önemler ve Bileşik Önemler	1	0	0	0
Pascal Üçgeni ve Binom Açılımı	1	0	0	0
Logaritma Fonksiyonunun Özellikleri	2	0	0	0
Aritmetik Dizi	1	0	0	0
Parabolün Tepe Noktası	1	0	0	0
OLASILIK	1	0	0	0
Permütasyon	1	0	1	0
Fonksiyonlarda İşlemler	1	0	0	0
0/0 Belirsizliği	1	0	0	0
LİMİT VE SÜREKLİLİK	1	0	0	0
Türev Kuralları	1	0	0	0
Türevin Fiziksel Anlamı ve Türevin Geometrik Yorumu	1	0	0	0
Minimum-Maksimum Problemleri	1	0	0	0
Artanlık-Azalanlık-Ekstremum Noktalar	1	0	0	0
Integral Alma Kuralları	1	0	0	0
Integral ile Alan Hesabı	2	0	0	0
Değişken Değiştirme Yöntemiyle İntegral Alma	1	0	0	0
Trigonometrik Fonksiyonların Aralığı ve Sıralaması	1	0	1	0
Üçgenin Trigonometrik Bağlantıları	1	0	0	0
Yarı Açılış Formülleri	1	0	0	0
Trigonometrik Denklemler	1	0	0	0
Geometri	S	D	Y	B%
Geometrik Kavramlar ve Doğru Açılar	1	0	0	0
Paralelkenar	1	0	0	0
Dairede Çevre ve Alan	1	0	0	0
Çemberin Analitik İncelenmesi	2	0	0	0
ANALİTİK GEOMETRİ	3	0	0	0
Dönüşüm Geometrisi	1	0	0	0
Prizmalar	1	0	0	0

SONUÇ BELGESİ							
MANİSA / YUNUSEMRE / KEP AKADEMİ							
Öğrenci			Numara		Sınıf		
ZEYNEP ÖZEN			0		12E		
Puan Türü	Puan	Genel Ortalama	Dereceler				
			Snf	Kurum	İlçe	İl	Genel
SÖZ	▲ 235,883	213,530	66	119	239	486	12252
SAY	▼ 180,903	244,390	65	318	718	1329	41444
EA	▲ 241,480	232,070	56	158	387	692	19763
Katılımlar:			92	397	838	1612	49064

T.C.No ile eşleşen TYT bilgileriniz kullanılmıştır.

Ders	Soru	Doğru	Yanlış	Net	Başarı %	Sınıf Ort.	Kurum Ort.	Genel Ort.
Türkçe	40	29	11	26,25	66			
Tarih-1	5	2	3	1,25	25			
Coğrafya-1	5	4	1	3,75	75			
Felsefe	5	2	2	1,50	30			
Din Kült. ve Ahl. Bil.	5	3	1	2,75	55			
TYT Sosyal	20	11	7	9,25	46			
Matematik-1	30	8	7	6,25	21			
Geometri	10	1	0	1,00	10			
TYT Matematik	40	9	7	7,25	18			
Fizik	7	2	2	1,50	21			
Kimya	7	1	0	1,00	14			
Biyoloji	6	0	0	0,00	0			
TYT Fen	20	3	2	2,50	13			
Türkçe	6	4	2	3,50	58	▼ 4,40	▲ 1,91	▲ 1,51
Edebiyat	18	11	4	10,00	56	▲ 7,80	▲ 2,89	▲ 1,90
Tarih-1	10	7	3	6,25	63	▲ 5,93	▲ 2,38	▲ 1,98
Coğrafya-1	6	3	2	2,50	42	▼ 3,04	▲ 1,19	▲ 0,97
Edebiyat-Sosyal-1	40	25	11	22,25	56	▲ 21,18	▲ 8,37	▲ 6,37
Matematik-2	30	2	8	0,00	0	▼ 4,05	▼ 6,89	▼ 7,44
Geometri	10	0	1	-0,25	-3	▼ 0,40	▼ 1,57	▼ 1,78
Matematik	40	2	9	-0,25	-1	▼ 4,46	▼ 8,46	▼ 9,22
Toplam:	280	79	47	67,25	24	▼ 81,24	▼ 81,68	▼ 84,64
Soru No	1234567890123456789012345678901234567890							
Edebiyat-Sosyal-1	eAbAADBECBbEbCbB CeC ABaDCCEdABCa BCEee							
Cevap Anahtarı	B BAEAADBECBEECDDBCCDDABCDCCEAEABCCABCEDC							
Matematik	EcB ee e c aea d							
Cevap Anahtarı	B BCDEBBCCDABCACABCCBCCABBBAAEBDCBDCDADADB							

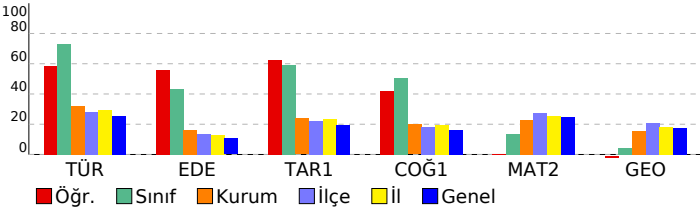

ORJİNAL TG AYT 1				
DERSLERE GÖRE ANALİZ				
Edebiyat-Sosyal-1				
Türkçe	S	D	Y	B%
Metne Sözcük Yerleştirme	1	1	0	100
Parçadaki Cümlelerin İçerik ve Özellikleri	1	0	1	0
Paragrafta Yardımcı Düşünceler	4	3	1	75
Edebiyat	S	D	Y	B%
Edebi Sanatlar	1	1	0	100
Geleneksel Türk Tiyatrosu	1	1	0	100
Şiir	1	1	0	100
Geçiş Dönemi Türk Edebiyatı	1	1	0	100
Aşık Edebiyatında Nazım Türleri	1	0	1	0
Divan Edebiyatında Şiir	1	1	0	100
Divan Edebiyatında Nazım Türleri	1	1	0	100
Tanzimat Dönemi Sanatçıları	1	1	0	100
Millî Mücadele Dönemi Edebiyatı ve Sanatçıları	1	0	1	0
Servetifunun Dönemi Sanatçıları	1	0	1	0
Cumhuriyet Dönemi'nde Tiyatro	2	1	1	50
Millî Edebiyat Dönemi'nde Roman	2	2	0	100
Cumhuriyet Dönemi'nde Şiir / Garip Akımı	2	1	0	50
Edebi Akımlar	1	0	0	0
Cumhuriyet Dönemi'nde Modernizmi ve Postmodernizmi Esas Alan Roman	1	0	0	0
Tarih-1	S	D	Y	B%
İslamiyet Yayılıyor	1	0	1	0
İnsanlığın Hafızası Tarih	1	1	0	100
Büyük Selçuklu Devleti'nin Yönetim ve Toplum Yapısı	1	1	0	100
İslam Dünyası Liderliği	1	1	0	100
Avrupa'da Değişim Çağı	1	1	0	100
İggallerin Başlaması ve Millî Mücadele'ye Hazırlık	1	0	1	0
I. Dünya Savaşı (1914-1918)	3	3	0	100
Siyasi Alandaki İnkılaplar	1	0	1	0
Coğrafya-1	S	D	Y	B%
Beşeri Sistemler	1	1	0	100
Ulaşım sisteminin gelişiminde etkili olan faktörleri açıkla.	1	0	0	0
Cevre ve Toplum	1	0	1	0
Doğal unsurların üretim, dağıtım ve tüketim süreçleri üzerindeki etkisi açısından değerlendirir.	1	0	1	0
Doğal kaynakların sürdürülebilir kullanımını geri dönüşüm stratejileri açısından değerlendirir.	1	1	0	100
Matematik	S	D	Y	B%
Matematik-2	S	D	Y	B%
Dört İşlem Yeteneği	1	1	0	100
Çarpımlara Ayırma	1	0	1	0
Asal Sayılar ve Aralarında Asal Sayılar	1	1	0	100
Kökü İfadeler	1	0	0	0
Polinomlarda Bölme İşlemi ve Bölme İşleminde Kalanı Bulma	1	0	0	0
Kartezyen Çarpım	1	0	0	0
Eşitsizlikler	1	0	0	0
Önermeler ve Bileşik Önermeler	1	0	0	0
Pascal Üçgeni ve Binom Açılımı	1	0	0	0
Logaritma Fonksiyonunun Özellikleri	2	0	1	0
Aritmetik Dizi	1	0	0	0
Parabolün Tepe Noktası	1	0	0	0
OLASILIK	1	0	0	0
Permutasyon	1	0	1	0
Fonksiyonlarda İşlemler	1	0	0	0
0/0 Belirsizliği	1	0	1	0
LİMİT VE SÜREKLİLİK	1	0	0	0
Türev Kuralları	1	0	0	0
Türevin Fiziksel Anlamı ve Türevin Geometrik Yorumu	1	0	0	0
Minimum-Maksimum Problemleri	1	0	0	0
Artanlık-Azalanlık-Ekstremum Noktalar	1	0	0	0
Integral Alma Kuralları	1	0	1	0
Integral ile Alan Hesabı	2	0	0	0
Değişken Değiştirme Yöntemiyle İntegral Alma	1	0	0	0
Trigonometrik Fonksiyonların Aralığı ve Sıralaması	1	0	1	0
Üçgenin Trigonometrik Bağlantıları	1	0	1	0
Yarım Açılı Formülleri	1	0	0	0
Trigonometrik Denklemler	1	0	1	0
Geometri	S	D	Y	B%
Geometrik Kavramlar ve Doğru Açılar	1	0	1	0
Paralelkenar	1	0	0	0
Dairede Çevre ve Alan	1	0	0	0
Çemberin Analitik İncelenmesi	2	0	0	0
ANALİTİK GEOMETRİ	3	0	0	0
Dönüşüm Geometrisi	1	0	0	0
Prizmalar	1	0	0	0

KURUM SORU ANALİZİ

KATILIM

KEP AKADEMİ
MANİSA / YUNUSEMRE

ORJİNAL TG AYT 1

Okul	İlçe	İl	Genel
397	838	1612	49064

Edebiyat-Sosyal-1

Soru	Kazanım	D.C.	A	B	C	D	E	Boş	Hatalı (*)	
A-1 B-2	Metne Sözcük Yerleştirme	A	58 %63,04	12 %13,04	8 %8,70	3 %3,26	11 %11,96			 Doğru (%63,04) Yanlış (%36,96) Boş (%0,00)
A-2 B-1	Parçadaki Cümlelerin İçerik ve Özellikleri	B	1 %1,09	83 %90,22	3 %3,26	2 %2,17	3 %3,26			 Doğru (%90,22) Yanlış (%9,78) Boş (%0,00)
A-3 B-5	Paragrafta Yardımcı Düşünceler	A	90 %97,83			1 %1,09		1 %1,09		 Doğru (%97,83) Yanlış (%1,09) Boş (%1,09)
A-4 B-6	Paragrafta Yardımcı Düşünceler	D	1 %1,09	1 %1,09	10 %10,87	74 %80,43	6 %6,52			 Doğru (%80,43) Yanlış (%19,57) Boş (%0,00)
A-5 B-3	Paragrafta Yardımcı Düşünceler	E	9 %9,78	13 %14,13	5 %5,43	9 %9,78	56 %60,87			 Doğru (%60,87) Yanlış (%39,13) Boş (%0,00)
A-6 B-4	Paragrafta Yardımcı Düşünceler	A	73 %79,35		1 %1,09	3 %3,26	14 %15,22	1 %1,09		 Doğru (%79,35) Yanlış (%19,57) Boş (%1,09)
A-7 B-9	Edebî Sanatlar	C	1 %1,09	2 %2,17	78 %84,78	2 %2,17		9 %9,78		 Doğru (%84,78) Yanlış (%5,43) Boş (%9,78)
A-8 B-10	Geleneksel Türk Tiyatrosu	B	20 %21,74	38 %41,30	6 %6,52	2 %2,17	5 %5,43	21 %22,83		 Doğru (%41,30) Yanlış (%35,87) Boş (%22,83)
A-9 B-7	Şiir	B	11 %11,96	45 %48,91	10 %10,87	18 %19,57	2 %2,17	6 %6,52		 Doğru (%48,91) Yanlış (%44,57) Boş (%6,52)
A-10 B-8	Geçiş Dönemi Türk Edebiyatı	E	3 %3,26		6 %6,52	9 %9,78	73 %79,35	1 %1,09		 Doğru (%79,35) Yanlış (%19,57) Boş (%1,09)
A-11 B-11	Âşık Edebiyatında Nazım Türleri	E	6 %6,52	4 %4,35	14 %15,22	3 %3,26	61 %66,30	4 %4,35		 Doğru (%66,30) Yanlış (%29,35) Boş (%4,35)

KURUM SORU ANALİZİ

KEP AKADEMİ MANİSA / YUNUSEMRE		ORJİNAL TG AYT 1							KATILIM			
									Okul	İlçe	İl	Genel
									397	838	1612	49064
Soru	Kazanım	D.C.	A	B	C	D	E	Boş	Hatalı (*)	<ul style="list-style-type: none"> ■ Doğru (%66,30) ■ Yanlış (%9,78) ■ Boş (%23,91) 		
A-12 B-14	Divan Edebiyatında Şiir	C	4 %4,35	1 %1,09	61 %66,30	3 %3,26	1 %1,09	22 %23,91				
Soru	Kazanım	D.C.	A	B	C	D	E	Boş	Hatalı (*)	<ul style="list-style-type: none"> ■ Doğru (%45,65) ■ Yanlış (%10,87) ■ Boş (%43,48) 		
A-13 B-16	Divan Edebiyatında Nazım Türleri	B	1 %1,09	42 %45,65	5 %5,43	3 %3,26	1 %1,09	40 %43,48				
Soru	Kazanım	D.C.	A	B	C	D	E	Boş	Hatalı (*)	<ul style="list-style-type: none"> ■ Doğru (%30,43) ■ Yanlış (%18,48) ■ Boş (%51,09) 		
A-14 B-12	Tanzimat Dönemi Sanatçıları	E	10 %10,87	4 %4,35	1 %1,09	2 %2,17	28 %30,43	47 %51,09				
Soru	Kazanım	D.C.	A	B	C	D	E	Boş	Hatalı (*)	<ul style="list-style-type: none"> ■ Doğru (%39,13) ■ Yanlış (%40,22) ■ Boş (%20,65) 		
A-15 B-15	Millî Mücadele Dönemi Edebiyatı ve Sanatçıları	D	18 %19,57	10 %10,87	5 %5,43	36 %39,13	4 %4,35	19 %20,65				
Soru	Kazanım	D.C.	A	B	C	D	E	Boş	Hatalı (*)	<ul style="list-style-type: none"> ■ Doğru (%33,70) ■ Yanlış (%25,00) ■ Boş (%41,30) 		
A-16 B-13	Servetifunun Dönemi Sanatçıları	E	10 %10,87	8 %8,70	2 %2,17	3 %3,26	31 %33,70	38 %41,30				
Soru	Kazanım	D.C.	A	B	C	D	E	Boş	Hatalı (*)	<ul style="list-style-type: none"> ■ Doğru (%59,78) ■ Yanlış (%13,04) ■ Boş (%27,17) 		
A-17 B-19	Cumhuriyet Dönemi'nde Tiyatro	D	3 %3,26		3 %3,26	55 %59,78	6 %6,52	25 %27,17				
Soru	Kazanım	D.C.	A	B	C	D	E	Boş	Hatalı (*)	<ul style="list-style-type: none"> ■ Doğru (%55,43) ■ Yanlış (%13,04) ■ Boş (%31,52) 		
A-18 B-20	Millî Edebiyat Dönemi'nde Roman	C	6 %6,52	3 %3,26	51 %55,43	2 %2,17	1 %1,09	29 %31,52				
Soru	Kazanım	D.C.	A	B	C	D	E	Boş	Hatalı (*)	<ul style="list-style-type: none"> ■ Doğru (%19,57) ■ Yanlış (%32,61) ■ Boş (%47,83) 		
A-19 B-21	Cumhuriyet Dönemi'nde Şiir / Garip Akımı	D	9 %9,78	11 %11,96	7 %7,61	18 %19,57	3 %3,26	44 %47,83				
Soru	Kazanım	D.C.	A	B	C	D	E	Boş	Hatalı (*)	<ul style="list-style-type: none"> ■ Doğru (%41,30) ■ Yanlış (%28,26) ■ Boş (%30,43) 		
A-20 B-17	Edebî Akımlar	C	4 %4,35	15 %16,30	38 %41,30	3 %3,26	4 %4,35	28 %30,43				
Soru	Kazanım	D.C.	A	B	C	D	E	Boş	Hatalı (*)	<ul style="list-style-type: none"> ■ Doğru (%45,65) ■ Yanlış (%13,04) ■ Boş (%41,30) 		
A-21 B-18	Cumhuriyet Dönemi'nde Tiyatro	C	1 %1,09	6 %6,52	42 %45,65	3 %3,26	2 %2,17	38 %41,30				
Soru	Kazanım	D.C.	A	B	C	D	E	Boş	Hatalı (*)	<ul style="list-style-type: none"> ■ Doğru (%33,70) ■ Yanlış (%51,09) ■ Boş (%15,22) 		
A-22 B-24	Millî Edebiyat Dönemi'nde Roman	B	11 %11,96	31 %33,70	2 %2,17	5 %5,43	29 %31,52	14 %15,22				
Soru	Kazanım	D.C.	A	B	C	D	E	Boş	Hatalı (*)	<ul style="list-style-type: none"> ■ Doğru (%77,17) ■ Yanlış (%20,65) ■ Boş (%2,17) 		
A-23 B-23	Cumhuriyet Dönemi'nde Şiir / Garip Akımı	A	71 %77,17	3 %3,26	3 %3,26	2 %2,17	11 %11,96	2 %2,17				

KURUM SORU ANALİZİ

KEP AKADEMİ MANİSA / YUNUSEMRE		ORJİNAL TG AYT 1								KATILIM			
										Okul	İlçe	İl	Genel
										397	838	1612	49064
Soru	Kazanım	D.C.	A	B	C	D	E	Boş	Hatalı (*)		Doğru (%20,65) Yanlış (%27,17) Boş (%52,17)		
A-24 B-22	Cumhuriyet Dönemi'nde Modernizmi ve Postmodernizmi Esas Alan Roman	D	5 %5,43	4 %4,35	2 %2,17	19 %20,65	14 %15,22	48 %52,17					
Soru	Kazanım	D.C.	A	B	C	D	E	Boş	Hatalı (*)		Doğru (%57,61) Yanlış (%34,78) Boş (%7,61)		
A-25 B-30	İslamiyet Yayılıyor	E	1 %1,09	9 %9,78		22 %23,91	53 %57,61	7 %7,61					
Soru	Kazanım	D.C.	A	B	C	D	E	Boş	Hatalı (*)		Doğru (%91,30) Yanlış (%8,70) Boş (%0,00)		
A-26 B-28	İnsanlığın Hafızası Tarih	C			84 %91,30	8 %8,70							
Soru	Kazanım	D.C.	A	B	C	D	E	Boş	Hatalı (*)		Doğru (%92,39) Yanlış (%6,52) Boş (%1,09)		
A-27 B-31	Büyük Selçuklu Devleti'nin Yönetim ve Toplum Yapısı	A	85 %92,39		3 %3,26	3 %3,26		1 %1,09					
Soru	Kazanım	D.C.	A	B	C	D	E	Boş	Hatalı (*)		Doğru (%46,74) Yanlış (%13,04) Boş (%40,22)		
A-28 B-26	İslam Dünyası Liderliği	D	5 %5,43	1 %1,09	2 %2,17	43 %46,74	4 %4,35	37 %40,22					
Soru	Kazanım	D.C.	A	B	C	D	E	Boş	Hatalı (*)		Doğru (%59,78) Yanlış (%30,43) Boş (%9,78)		
A-29 B-27	Avrupa'da Değişim Çağı	C		1 %1,09	55 %59,78	1 %1,09	25 %27,17	9 %9,78	1 %1,09				
Soru	Kazanım	D.C.	A	B	C	D	E	Boş	Hatalı (*)		Doğru (%44,57) Yanlış (%11,96) Boş (%43,48)		
A-30 B-25	İşgallerin Başlaması ve Millî Mücadele'ye Hazırlık	C	2 %2,17	2 %2,17	41 %44,57	5 %5,43	2 %2,17	40 %43,48					
Soru	Kazanım	D.C.	A	B	C	D	E	Boş	Hatalı (*)		Doğru (%82,61) Yanlış (%14,13) Boş (%3,26)		
A-31 B-29	I. Dünya Savaşı (1914-1918)	E	8 %8,70	1 %1,09		4 %4,35	76 %82,61	3 %3,26					
Soru	Kazanım	D.C.	A	B	C	D	E	Boş	Hatalı (*)		Doğru (%11,96) Yanlış (%75,00) Boş (%13,04)		
A-32 B-34	Siyasi Alandaki İnkılaplar	C	24 %26,09	42 %45,65	11 %11,96	2 %2,17	1 %1,09	12 %13,04					
Soru	Kazanım	D.C.	A	B	C	D	E	Boş	Hatalı (*)		Doğru (%94,57) Yanlış (%5,43) Boş (%0,00)		
A-33 B-32	I. Dünya Savaşı (1914-1918)	B	2 %2,17	87 %94,57			3 %3,26						
Soru	Kazanım	D.C.	A	B	C	D	E	Boş	Hatalı (*)		Doğru (%66,30) Yanlış (%17,39) Boş (%16,30)		
A-34 B-33	I. Dünya Savaşı (1914-1918)	C	2 %2,17	10 %10,87	61 %66,30	2 %2,17	2 %2,17	15 %16,30					
Soru	Kazanım	D.C.	A	B	C	D	E	Boş	Hatalı (*)		Doğru (%48,91) Yanlış (%34,78) Boş (%16,30)		
A-35 B-36	Beşerî Sistemler	B	6 %6,52	45 %48,91	13 %14,13	6 %6,52	7 %7,61	15 %16,30					

KURUM SORU ANALİZİ

KEP AKADEMİ MANİSA / YUNUSEMRE		ORJİNAL TG AYT 1							KATILIM			
		Okul	İlçe	İl	Genel							
		397	838	1612	49064							
Soru	Kazanım	D.C.	A	B	C	D	E	Boş	Hatalı (*)			
A-36 B-35	Ulaşım sisteminin gelişiminde etkili olan faktörleri açıklar.	A	62 %67,39		7 %7,61		4 %4,35	19 %20,65			Doğru (%67,39) Yanlış (%11,96) Boş (%20,65)	
A-37 B-39	Çevre ve Toplum	D	4 %4,35	3 %3,26	5 %5,43	24 %26,09	7 %7,61	49 %53,26			Doğru (%26,09) Yanlış (%20,65) Boş (%53,26)	
A-38 B-40	Türkiye'deki bölgesel kalkınma projelerini ekonomik, sosyal ve kültürel etkileri açısından değerlendirir.	C	5 %5,43	2 %2,17	56 %60,87		12 %13,04	17 %18,48			Doğru (%60,87) Yanlış (%20,65) Boş (%18,48)	
A-39 B-37	Doğal unsurları üretim, dağıtım ve tüketim süreçleri üzerindeki etkisi açısından değerlendirir.	C	17 %18,48	11 %11,96	42 %45,65	6 %6,52	1 %1,09	15 %16,30			Doğru (%45,65) Yanlış (%38,04) Boş (%16,30)	
A-40 B-38	Doğal kaynakların sürdürülebilir kullanımını geri dönüşüm stratejileri açısından değerlendirir.	E		1 %1,09	2 %2,17	5 %5,43	82 %89,13	2 %2,17			Doğru (%89,13) Yanlış (%8,70) Boş (%2,17)	
Sosyal-2												
A-1 B-4	İnsanlığın Hafızası Tarih	E	4 %7,69	17 %32,69	2 %3,85	1 %1,92	13 %25,00	15 %28,85			Doğru (%25,00) Yanlış (%46,15) Boş (%28,85)	
A-2 B-6	İslamiyet Yayılıyor	C		3 %5,77	13 %25,00	3 %5,77	10 %19,23	23 %44,23			Doğru (%25,00) Yanlış (%30,77) Boş (%44,23)	
A-3 B-3	Büyük Selçuklu Devleti'nin Yönetim ve Toplum Yapısı	D	3 %5,77	2 %3,85	9 %17,31	5 %9,62	3 %5,77	30 %57,69			Doğru (%9,62) Yanlış (%32,69) Boş (%57,69)	
A-4 B-1	Türklerde Coğrafya ile Oluşan Yaşam Tarzı	E		3 %5,77		4 %7,69	37 %71,15	8 %15,38			Doğru (%71,15) Yanlış (%13,46) Boş (%15,38)	
A-5 B-7	Fetih ve Fatih	E	1 %1,92		1 %1,92	1 %1,92	13 %25,00	36 %69,23			Doğru (%25,00) Yanlış (%5,77) Boş (%69,23)	
A-6 B-2	İhtilaller Çağı	C	2 %3,85	1 %1,92	44 %84,62	2 %3,85		3 %5,77			Doğru (%84,62) Yanlış (%9,62) Boş (%5,77)	

KURUM SORU ANALİZİ

KEP AKADEMİ MANİSA / YUNUSEMRE		ORJİNAL TG AYT 1							KATILIM			
									Okul	İlçe	İl	Genel
									397	838	1612	49064
Soru	Kazanım	D.C.	A	B	C	D	E	Boş	Hatalı (*)			
A-7 B-5	Atatürk Dönemi İç Politikadaki Gelişmeler	B	1 %1,92	27 %51,92	6 %11,54	2 %3,85		16 %30,77		 <ul style="list-style-type: none"> ■ Doğru (%51,92) ■ Yanlış (%17,31) ■ Boş (%30,77) 		
A-8 B-10	İşgallerin Başlaması ve Millî Mücadele'ye Hazırlık	C	6 %11,54	1 %1,92	5 %9,62	1 %1,92	6 %11,54	33 %63,46		 <ul style="list-style-type: none"> ■ Doğru (%9,62) ■ Yanlış (%26,92) ■ Boş (%63,46) 		
A-9 B-9	I. Dünya Savaşı (1914-1918)	C	5 %9,62	6 %11,54	22 %42,31	6 %11,54	1 %1,92	12 %23,08		 <ul style="list-style-type: none"> ■ Doğru (%42,31) ■ Yanlış (%34,62) ■ Boş (%23,08) 		
A-10 B-8	I. Dünya Savaşı (1914-1918)	B	4 %7,69	17 %32,69		8 %15,38		23 %44,23		 <ul style="list-style-type: none"> ■ Doğru (%32,69) ■ Yanlış (%23,08) ■ Boş (%44,23) 		
A-11 B-11	20. Yüzyıl Başlarında Osmanlı Devleti	E	3 %5,77	2 %3,85	1 %1,92	1 %1,92	32 %61,54	13 %25,00		 <ul style="list-style-type: none"> ■ Doğru (%61,54) ■ Yanlış (%13,46) ■ Boş (%25,00) 		
A-12 B-16	Türkiye'de uygulanan ekonomi politikalarını mekânsal etkileri açısından değerlendirir.	C	4 %7,69	1 %1,92	27 %51,92		1 %1,92	19 %36,54		 <ul style="list-style-type: none"> ■ Doğru (%51,92) ■ Yanlış (%11,54) ■ Boş (%36,54) 		
A-13 B-13	Şehirlerin küresel ve bölgesel etkilerini fonksiyonel açıdan yorumlar.	D	6 %11,54	1 %1,92	2 %3,85	24 %46,15	3 %5,77	16 %30,77		 <ul style="list-style-type: none"> ■ Doğru (%46,15) ■ Yanlış (%23,08) ■ Boş (%30,77) 		
A-14 B-17	Ulaşım sisteminin gelişiminde etkili olan faktörleri açıklar.	A	11 %21,15	1 %1,92	5 %9,62	2 %3,85	11 %21,15	22 %42,31		 <ul style="list-style-type: none"> ■ Doğru (%21,15) ■ Yanlış (%36,54) ■ Boş (%42,31) 		
A-15 B-15	Türk kültür bölgeleri ile ülkemiz arasındaki tarihî ve kültürel bağları açıklar.	A	43 %82,69		1 %1,92			8 %15,38		 <ul style="list-style-type: none"> ■ Doğru (%82,69) ■ Yanlış (%1,92) ■ Boş (%15,38) 		
A-16 B-12	Türk kültür bölgeleri ile ülkemiz arasındaki tarihî ve kültürel bağları açıklar.	B	1 %1,92	26 %50,00			3 %5,77	22 %42,31		 <ul style="list-style-type: none"> ■ Doğru (%50,00) ■ Yanlış (%7,69) ■ Boş (%42,31) 		
A-17 B-21	Ülkeler ve bölgeler arasındaki ticaret ile ham madde, üretim ve pazar alanlarını ilişkilendirir.	E	4 %7,69			1 %1,92	28 %53,85	19 %36,54		 <ul style="list-style-type: none"> ■ Doğru (%53,85) ■ Yanlış (%9,62) ■ Boş (%36,54) 		
A-18 B-22	Ulaşım sisteminin gelişiminde etkili olan faktörleri açıklar.	E	1 %1,92	1 %1,92	1 %1,92	3 %5,77	22 %42,31	24 %46,15		 <ul style="list-style-type: none"> ■ Doğru (%42,31) ■ Yanlış (%11,54) ■ Boş (%46,15) 		

KURUM SORU ANALİZİ

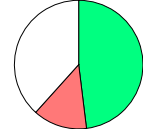
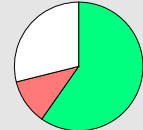
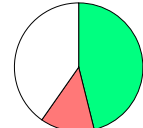
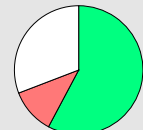
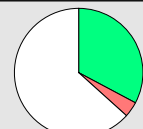
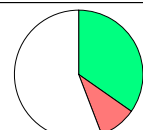
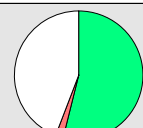
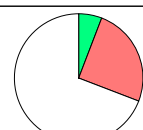
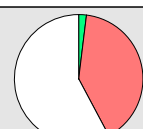
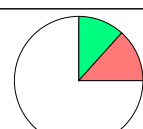
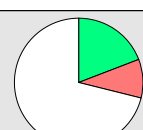
KEP AKADEMİ MANİSA / YUNUSEMRE		ORİJİNAL TG AYT 1							KATILIM			
									Okul	İlçe	İl	Genel
									397	838	1612	49064
Soru	Kazanım	D.C.	A	B	C	D	E	Boş	Hatalı (*)			
A-19 B-20	Ortak doğal ve kültürel mirasa yönelik tehditleri açıklar.	B		25 %48,08		6 %11,54	1 %1,92	20 %38,46		 <ul style="list-style-type: none"> ■ Doğru (%48,08) ■ Yanlış (%13,46) ■ Boş (%38,46) 		
A-20 B-19	Doğal Kaynak Kullanımının Çevresel Etkileri	E			2 %3,85	4 %7,69	31 %59,62	15 %28,85		 <ul style="list-style-type: none"> ■ Doğru (%59,62) ■ Yanlış (%11,54) ■ Boş (%28,85) 		
A-21 B-14	Tarım-Ekonomi ilişkisi	D	4 %7,69	1 %1,92	2 %3,85	24 %46,15		21 %40,38		 <ul style="list-style-type: none"> ■ Doğru (%46,15) ■ Yanlış (%13,46) ■ Boş (%40,38) 		
A-22 B-18	Doğal Kaynak Kullanımının Çevresel Etkileri	A	30 %57,69	3 %5,77		1 %1,92	2 %3,85	16 %30,77		 <ul style="list-style-type: none"> ■ Doğru (%57,69) ■ Yanlış (%11,54) ■ Boş (%30,77) 		
A-23 B-25	Felsefenin ortaya çıkışını hazırlayan düşünce ortamını açıklar.	D				16 %30,77		36 %69,23		 <ul style="list-style-type: none"> ■ Doğru (%30,77) ■ Yanlış (%0,00) ■ Boş (%69,23) 		
A-24 B-31	Düşünme ve akıl yürütmeye dili doğru kullanmanın önemini açıklar.	B	1 %1,92	17 %32,69	1 %1,92			33 %63,46		 <ul style="list-style-type: none"> ■ Doğru (%32,69) ■ Yanlış (%3,85) ■ Boş (%63,46) 		
A-25 B-23	Ahlak felsefesinin konusunu ve problemlerini açıklar.	B	1 %1,92	18 %34,62	2 %3,85	2 %3,85		29 %55,77		 <ul style="list-style-type: none"> ■ Doğru (%34,62) ■ Yanlış (%9,62) ■ Boş (%55,77) 		
A-26 B-28	Psikolojinin konusunu kavrar.	D			1 %1,92	28 %53,85		23 %44,23		 <ul style="list-style-type: none"> ■ Doğru (%53,85) ■ Yanlış (%1,92) ■ Boş (%44,23) 		
A-27 B-27	Psikolojinin Temel Süreçleri	B	1 %1,92	3 %5,77		1 %1,92	11 %21,15	36 %69,23		 <ul style="list-style-type: none"> ■ Doğru (%5,77) ■ Yanlış (%25,00) ■ Boş (%69,23) 		
A-28 B-26	Algıyı etkileyen etkenleri açıklar.	C	2 %3,85	19 %36,54	1 %1,92			30 %57,69		 <ul style="list-style-type: none"> ■ Doğru (%1,92) ■ Yanlış (%40,38) ■ Boş (%57,69) 		
A-29 B-30	Sosyolojik araştırmalarda kullanılan yöntemleri tanıır.	D	7 %13,46			6 %11,54		39 %75,00		 <ul style="list-style-type: none"> ■ Doğru (%11,54) ■ Yanlış (%13,46) ■ Boş (%75,00) 		
A-30 B-29	Mantığın pratik yaşam açısından önemini fark eder.	D	1 %1,92	3 %5,77	1 %1,92	10 %19,23		37 %71,15		 <ul style="list-style-type: none"> ■ Doğru (%19,23) ■ Yanlış (%9,62) ■ Boş (%71,15) 		

KURUM SORU ANALİZİ

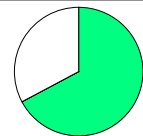
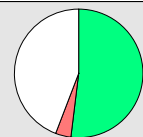
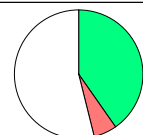
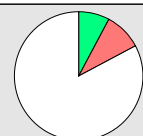
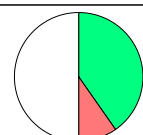
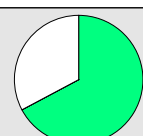
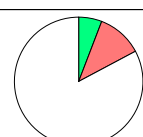
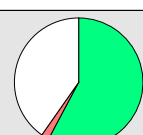
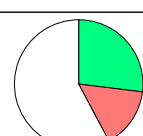
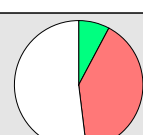
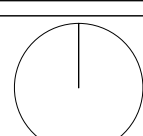
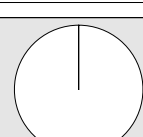
KEP AKADEMİ MANİSA / YUNUSEMRE		ORİJİNAL TG AYT 1								KATILIM			
										Okul	İlçe	İl	Genel
										397	838	1612	49064
Soru	Kazanım	D.C.	A	B	C	D	E	Boş	Hatalı (*)	 <ul style="list-style-type: none"> ■ Doğru (%67,31) ■ Yanlış (%0,00) ■ Boş (%32,69) 			
A-31 B-24	Bilim, Teknoloji ve Kitle İletişim Araçları	C			35 %67,31			17 %32,69					
Soru	Kazanım	D.C.	A	B	C	D	E	Boş	Hatalı (*)	 <ul style="list-style-type: none"> ■ Doğru (%51,92) ■ Yanlış (%3,85) ■ Boş (%44,23) 			
A-32 B-34	Sembolik Mantığa Geçiş	D			2 %3,85	27 %51,92		23 %44,23					
Soru	Kazanım	D.C.	A	B	C	D	E	Boş	Hatalı (*)	 <ul style="list-style-type: none"> ■ Doğru (%40,38) ■ Yanlış (%5,77) ■ Boş (%53,85) 			
A-33 B-33	Toplumsal Değişme ve Değişmeyi Etkileyen Faktörler	B		21 %40,38		1 %1,92	2 %3,85	28 %53,85					
Soru	Kazanım	D.C.	A	B	C	D	E	Boş	Hatalı (*)	 <ul style="list-style-type: none"> ■ Doğru (%7,69) ■ Yanlış (%9,62) ■ Boş (%82,69) 			
A-34 B-32	Önergeler Mantığı	E	4 %7,69	1 %1,92			4 %7,69	43 %82,69					
Soru	Kazanım	D.C.	A	B	C	D	E	Boş	Hatalı (*)	 <ul style="list-style-type: none"> ■ Doğru (%40,38) ■ Yanlış (%9,62) ■ Boş (%50,00) 			
A-35 B-37	DİN VE İSLAM	A	21 %40,38	3 %5,77		2 %3,85		26 %50,00					
Soru	Kazanım	D.C.	A	B	C	D	E	Boş	Hatalı (*)	 <ul style="list-style-type: none"> ■ Doğru (%67,31) ■ Yanlış (%0,00) ■ Boş (%32,69) 			
A-36 B-36	Ahlaki Tutum ve Davranışlar	E					35 %67,31	17 %32,69					
Soru	Kazanım	D.C.	A	B	C	D	E	Boş	Hatalı (*)	 <ul style="list-style-type: none"> ■ Doğru (%5,77) ■ Yanlış (%11,54) ■ Boş (%82,69) 			
A-37 B-35	İslam Düşüncesinde İtikadi, Siyasi ve Fıkhi Yorumlar	D	1 %1,92	1 %1,92		3 %5,77	4 %7,69	43 %82,69					
Soru	Kazanım	D.C.	A	B	C	D	E	Boş	Hatalı (*)	 <ul style="list-style-type: none"> ■ Doğru (%57,69) ■ Yanlış (%1,92) ■ Boş (%40,38) 			
A-38 B-38	Kur'an'a Göre Hz. Muhammed	B	1 %1,92	30 %57,69				21 %40,38					
Soru	Kazanım	D.C.	A	B	C	D	E	Boş	Hatalı (*)	 <ul style="list-style-type: none"> ■ Doğru (%26,92) ■ Yanlış (%15,38) ■ Boş (%57,69) 			
A-39 B-40	İnançla İlgili Meseleler	E	5 %9,62	2 %3,85	1 %1,92		14 %26,92	30 %57,69					
Soru	Kazanım	D.C.	A	B	C	D	E	Boş	Hatalı (*)	 <ul style="list-style-type: none"> ■ Doğru (%7,69) ■ Yanlış (%40,38) ■ Boş (%51,92) 			
A-40 B-39	Güncel Dinî Meseleler	C		12 %23,08	4 %7,69	1 %1,92	8 %15,38	27 %51,92					
Soru	Kazanım	D.C.	A	B	C	D	E	Boş	Hatalı (*)	 <ul style="list-style-type: none"> ■ Doğru (%0,00) ■ Yanlış (%0,00) ■ Boş (%100,00) 			
A-41 B-42	Düşünme ve akıl yürütmeye dili doğru kullanmanın önemini açıklar.	E						52 %100,00					
Soru	Kazanım	D.C.	A	B	C	D	E	Boş	Hatalı (*)	 <ul style="list-style-type: none"> ■ Doğru (%0,00) ■ Yanlış (%0,00) ■ Boş (%100,00) 			
A-42 B-41	Örnek felsefi metinlerden hareketle MÖ 6. yüzyıl-MS 2. yüzyıl filozoflarının felsefi görüşlerini analiz eder.	B						52 %100,00					

KURUM SORU ANALİZİ

KEP AKADEMİ MANİSA / YUNUSEMRE		ORijİNAL TG AYT 1								KATILIM			
										Okul	İlçe	İl	Genel
										397	838	1612	49064

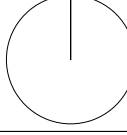
Soru	Kazanım	D.C.	A	B	C	D	E	Boş	Hatalı (*)	
A-43 B-43	Davranışın oluşum sürecini fark eder.	E						52 %100,00		 <ul style="list-style-type: none"> ■ Doğru (%0,00) ■ Yanlış (%0,00) ■ Boş (%100,00)

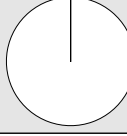
Soru	Kazanım	D.C.	A	B	C	D	E	Boş	Hatalı (*)	
A-44 B-46	Toplumsal konum, statü ve rol kavramları arasında ilişki kurar.	E						52 %100,00		 <ul style="list-style-type: none"> ■ Doğru (%0,00) ■ Yanlış (%0,00) ■ Boş (%100,00)

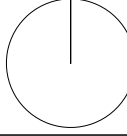
Soru	Kazanım	D.C.	A	B	C	D	E	Boş	Hatalı (*)	
A-45 B-45	Kültürün öğelerini analiz eder.	B						52 %100,00		 <ul style="list-style-type: none"> ■ Doğru (%0,00) ■ Yanlış (%0,00) ■ Boş (%100,00)

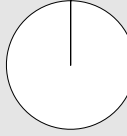
Soru	Kazanım	D.C.	A	B	C	D	E	Boş	Hatalı (*)	
A-46 B-44	Akıl ilkelerinin önemini değerlendirir.	D						52 %100,00		 <ul style="list-style-type: none"> ■ Doğru (%0,00) ■ Yanlış (%0,00) ■ Boş (%100,00)

Matematik

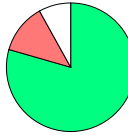
Soru	Kazanım	D.C.	A	B	C	D	E	Boş	Hatalı (*)	
A-1 B-4	Dört İşlem Yeteneği	E	2 %2,30	1 %1,15	1 %1,15	7 %8,05	69 %79,31	7 %8,05		 <ul style="list-style-type: none"> ■ Doğru (%79,31) ■ Yanlış (%12,64) ■ Boş (%8,05)

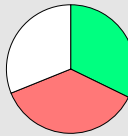
Soru	Kazanım	D.C.	A	B	C	D	E	Boş	Hatalı (*)	
A-2 B-5	Çarpanlara Ayırma	B		28 %32,18	9 %10,34	22 %25,29	1 %1,15	27 %31,03		 <ul style="list-style-type: none"> ■ Doğru (%32,18) ■ Yanlış (%36,78) ■ Boş (%31,03)

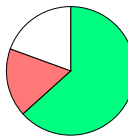
Soru	Kazanım	D.C.	A	B	C	D	E	Boş	Hatalı (*)	
A-3 B-6	Asal Sayılar ve Aralarında Asal Sayılar	B	1 %1,15	55 %63,22	12 %13,79	1 %1,15	1 %1,15	17 %19,54		 <ul style="list-style-type: none"> ■ Doğru (%63,22) ■ Yanlış (%17,24) ■ Boş (%19,54)

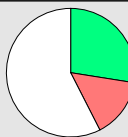
Soru	Kazanım	D.C.	A	B	C	D	E	Boş	Hatalı (*)	
A-4 B-1	Köklü İfadeler	B	7 %8,05	24 %27,59	3 %3,45	2 %2,30	1 %1,15	50 %57,47		 <ul style="list-style-type: none"> ■ Doğru (%27,59) ■ Yanlış (%14,94) ■ Boş (%57,47)

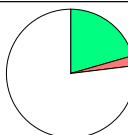
Soru	Kazanım	D.C.	A	B	C	D	E	Boş	Hatalı (*)	
A-5 B-2	Polinomlarda Bölme İşlemi ve Bölme İşleminde Kalanı Bulma	C	1 %1,15		18 %20,69		1 %1,15	67 %77,01		 <ul style="list-style-type: none"> ■ Doğru (%20,69) ■ Yanlış (%2,30) ■ Boş (%77,01)

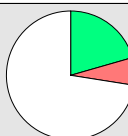
Soru	Kazanım	D.C.	A	B	C	D	E	Boş	Hatalı (*)	
A-6 B-22	Kartezyen Çarpım	C	3 %3,45	1 %1,15	18 %20,69		2 %2,30	63 %72,41		 <ul style="list-style-type: none"> ■ Doğru (%20,69) ■ Yanlış (%6,90) ■ Boş (%72,41)

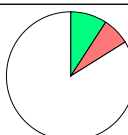
Soru	Kazanım	D.C.	A	B	C	D	E	Boş	Hatalı (*)	
A-7 B-15	Eşitsizlikler	A	8 %9,20	2 %2,30		3 %3,45	1 %1,15	73 %83,91		 <ul style="list-style-type: none"> ■ Doğru (%9,20) ■ Yanlış (%6,90) ■ Boş (%83,91)







KURUM SORU ANALİZİ

KEP AKADEMİ MANİSA / YUNUSEMRE		ORJİNAL TG AYT 1								KATILIM			
										Okul	İlçe	İl	Genel
										397	838	1612	49064
Soru	Kazanım	D.C.	A	B	C	D	E	Boş	Hatalı (*)		Doğru (%16,09) Yanlış (%12,64) Boş (%71,26)		
A-8 B-3	Önermeler ve Bileşik Önermeler	D	3 %3,45	5 %5,75	2 %2,30	14 %16,09	1 %1,15	62 %71,26					
Soru	Kazanım	D.C.	A	B	C	D	E	Boş	Hatalı (*)		Doğru (%5,75) Yanlış (%8,05) Boş (%86,21)		
A-9 B-7	Pascal Üçgeni ve Binom Açılımı	C		4 %4,60	5 %5,75		3 %3,45	75 %86,21					
Soru	Kazanım	D.C.	A	B	C	D	E	Boş	Hatalı (*)		Doğru (%5,75) Yanlış (%12,64) Boş (%81,61)		
A-10 B-12	Logaritma Fonksiyonunun Özellikleri	C	2 %2,30	6 %6,90	5 %5,75	2 %2,30	1 %1,15	71 %81,61					
Soru	Kazanım	D.C.	A	B	C	D	E	Boş	Hatalı (*)		Doğru (%13,79) Yanlış (%16,09) Boş (%70,11)		
A-11 B-8	Logaritma Fonksiyonunun Özellikleri	C	2 %2,30	1 %1,15	12 %13,79	4 %4,60	7 %8,05	61 %70,11					
Soru	Kazanım	D.C.	A	B	C	D	E	Boş	Hatalı (*)		Doğru (%43,68) Yanlış (%4,60) Boş (%51,72)		
A-12 B-10	Aritmetik Dizi	A	38 %43,68	1 %1,15		1 %1,15	2 %2,30	45 %51,72					
Soru	Kazanım	D.C.	A	B	C	D	E	Boş	Hatalı (*)		Doğru (%3,45) Yanlış (%6,90) Boş (%89,66)		
A-13 B-16	Parabolün Tepe Noktası	B	2 %2,30	3 %3,45	1 %1,15	1 %1,15	2 %2,30	78 %89,66					
Soru	Kazanım	D.C.	A	B	C	D	E	Boş	Hatalı (*)		Doğru (%26,44) Yanlış (%6,90) Boş (%66,67)		
A-14 B-13	OLASILIK	A	23 %26,44	5 %5,75		1 %1,15		58 %66,67					
Soru	Kazanım	D.C.	A	B	C	D	E	Boş	Hatalı (*)		Doğru (%25,29) Yanlış (%28,74) Boş (%45,98)		
A-15 B-9	Permütasyon	D	2 %2,30	4 %4,60	3 %3,45	22 %25,29	16 %18,39	40 %45,98					
Soru	Kazanım	D.C.	A	B	C	D	E	Boş	Hatalı (*)		Doğru (%12,64) Yanlış (%4,60) Boş (%82,76)		
A-16 B-14	Fonksiyonlarda İşlemler	C		2 %2,30	11 %12,64		2 %2,30	72 %82,76					
Soru	Kazanım	D.C.	A	B	C	D	E	Boş	Hatalı (*)		Doğru (%0,00) Yanlış (%12,64) Boş (%87,36)		
A-17 B-20	0/0 Belirsizliği	B	4 %4,60		5 %5,75	2 %2,30		76 %87,36					
Soru	Kazanım	D.C.	A	B	C	D	E	Boş	Hatalı (*)		Doğru (%2,30) Yanlış (%10,34) Boş (%87,36)		
A-18 B-21	LİMİT VE SÜREKLİLİK	B	1 %1,15	2 %2,30	6 %6,90	1 %1,15	1 %1,15	76 %87,36					
Soru	Kazanım	D.C.	A	B	C	D	E	Boş	Hatalı (*)		Doğru (%4,60) Yanlış (%3,45) Boş (%91,95)		
A-19 B-23	Türev Kuralları	A	4 %4,60			1 %1,15	2 %2,30	80 %91,95					

KURUM SORU ANALİZİ

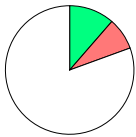
KEP AKADEMİ MANİSA / YUNUSEMRE		ORJİNAL TG AYT 1							KATILIM			
									Okul	İlçe	İl	Genel
									397	838	1612	49064
Soru	Kazanım	D.C.	A	B	C	D	E	Boş	Hatalı (*)	<ul style="list-style-type: none"> ■ Doğru (%4,60) ■ Yanlış (%10,34) ■ Boş (%85,06) 		
A-20 B-17	Türevin Fiziksel Anlamı ve Türevin Geometrik Yorumu	C	2 %2,30	5 %5,75	4 %4,60	1 %1,15	1 %1,15	74 %85,06				
Soru	Kazanım	D.C.	A	B	C	D	E	Boş	Hatalı (*)	<ul style="list-style-type: none"> ■ Doğru (%11,49) ■ Yanlış (%3,45) ■ Boş (%85,06) 		
A-21 B-19	Minimum-Maksimum Problemleri	C	1 %1,15	1 %1,15	10 %11,49		1 %1,15	74 %85,06				
Soru	Kazanım	D.C.	A	B	C	D	E	Boş	Hatalı (*)	<ul style="list-style-type: none"> ■ Doğru (%4,60) ■ Yanlış (%4,60) ■ Boş (%90,80) 		
A-22 B-11	Artanlık-Azalanlık-Ekstremum Noktalar	B		4 %4,60	1 %1,15	2 %2,30	1 %1,15	79 %90,80				
Soru	Kazanım	D.C.	A	B	C	D	E	Boş	Hatalı (*)	<ul style="list-style-type: none"> ■ Doğru (%2,30) ■ Yanlış (%2,30) ■ Boş (%95,40) 		
A-23 B-18	İntegral Alma Kuralları	C			2 %2,30		2 %2,30	83 %95,40				
Soru	Kazanım	D.C.	A	B	C	D	E	Boş	Hatalı (*)	<ul style="list-style-type: none"> ■ Doğru (%3,45) ■ Yanlış (%5,75) ■ Boş (%90,80) 		
A-24 B-27	İntegral ile Alan Hesabı	A	3 %3,45	1 %1,15	1 %1,15		3 %3,45	79 %90,80				
Soru	Kazanım	D.C.	A	B	C	D	E	Boş	Hatalı (*)	<ul style="list-style-type: none"> ■ Doğru (%4,60) ■ Yanlış (%2,30) ■ Boş (%93,10) 		
A-25 B-28	İntegral ile Alan Hesabı	E			1 %1,15	1 %1,15	4 %4,60	81 %93,10				
Soru	Kazanım	D.C.	A	B	C	D	E	Boş	Hatalı (*)	<ul style="list-style-type: none"> ■ Doğru (%5,75) ■ Yanlış (%1,15) ■ Boş (%93,10) 		
A-26 B-29	Değişken Değiştirme Yöntemiyle İntegral Alma	B	1 %1,15	5 %5,75				81 %93,10				
Soru	Kazanım	D.C.	A	B	C	D	E	Boş	Hatalı (*)	<ul style="list-style-type: none"> ■ Doğru (%12,64) ■ Yanlış (%20,69) ■ Boş (%66,67) 		
A-27 B-24	Trigonometrik Fonksiyonların Aralığı ve Sıralaması	B	7 %8,05	11 %12,64	2 %2,30	5 %5,75	4 %4,60	58 %66,67				
Soru	Kazanım	D.C.	A	B	C	D	E	Boş	Hatalı (*)	<ul style="list-style-type: none"> ■ Doğru (%17,24) ■ Yanlış (%10,34) ■ Boş (%72,41) 		
A-28 B-25	Üçgende Trigonometrik Bağlıntılar	B	1 %1,15	15 %17,24	1 %1,15	2 %2,30	5 %5,75	63 %72,41				
Soru	Kazanım	D.C.	A	B	C	D	E	Boş	Hatalı (*)	<ul style="list-style-type: none"> ■ Doğru (%8,05) ■ Yanlış (%16,09) ■ Boş (%75,86) 		
A-29 B-30	Yarım Açılı Formülleri	D	1 %1,15	11 %12,64	2 %2,30	7 %8,05		66 %75,86				
Soru	Kazanım	D.C.	A	B	C	D	E	Boş	Hatalı (*)	<ul style="list-style-type: none"> ■ Doğru (%20,69) ■ Yanlış (%16,09) ■ Boş (%63,22) 		
A-30 B-26	Trigonometrik Denklemler	B	8 %9,20	18 %20,69	3 %3,45	2 %2,30	1 %1,15	55 %63,22				
Soru	Kazanım	D.C.	A	B	C	D	E	Boş	Hatalı (*)	<ul style="list-style-type: none"> ■ Doğru (%4,60) ■ Yanlış (%13,79) ■ Boş (%81,61) 		
A-31 B-33	Geometrik Kavramlar ve Doğruda Açılar	B	5 %5,75	4 %4,60		7 %8,05		71 %81,61				

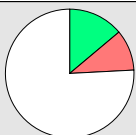
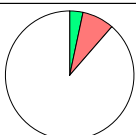
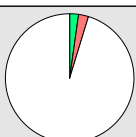

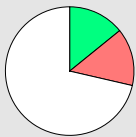
KURUM SORU ANALİZİ

KEP AKADEMİ MANİSA / YUNUSEMRE		ORJİNAL TG AYT 1								KATILIM				
										Okul	İlçe	İl	Genel	
										397	838	1612	49064	
Soru	Kazanım	D.C.	A	B	C	D	E	Boş	Hatalı (*)					
A-32 B-34	Paralelkenar	C	1 %1,15	1 %1,15	3 %3,45		2 %2,30	80 %91,95			Doğru (%3,45)	Yanlış (%4,60)	Boş (%91,95)	
A-33 B-35	Dairede Çevre ve Alan	D		1 %1,15	1 %1,15	5 %5,75	1 %1,15	79 %90,80			Doğru (%5,75)	Yanlış (%3,45)	Boş (%90,80)	
A-34 B-32	Çemberin Analitik İncelenmesi	D	1 %1,15			5 %5,75		81 %93,10			Doğru (%5,75)	Yanlış (%1,15)	Boş (%93,10)	
A-35 B-36	ANALİTİK GEOMETRİ	A	10 %11,49	1 %1,15	6 %6,90			70 %80,46			Doğru (%11,49)	Yanlış (%8,05)	Boş (%80,46)	
A-36 B-37	Çemberin Analitik İncelenmesi	D				1 %1,15	1 %1,15	85 %97,70			Doğru (%1,15)	Yanlış (%1,15)	Boş (%97,70)	
A-37 B-31	Dönüşüm Geometrisi	C		1 %1,15	4 %4,60			82 %94,25			Doğru (%4,60)	Yanlış (%1,15)	Boş (%94,25)	
A-38 B-38	ANALİTİK GEOMETRİ	A	12 %13,79	2 %2,30	2 %2,30	5 %5,75		66 %75,86			Doğru (%13,79)	Yanlış (%10,34)	Boş (%75,86)	
A-39 B-40	ANALİTİK GEOMETRİ	B		3 %3,45		6 %6,90	1 %1,15	77 %88,51			Doğru (%3,45)	Yanlış (%8,05)	Boş (%88,51)	
A-40 B-39	Prizmalar	D	1 %1,15		1 %1,15	2 %2,30		83 %95,40			Doğru (%2,30)	Yanlış (%2,30)	Boş (%95,40)	
Fen Bilimleri														
A-1 B-4	Radyoaktif bozunma sonucu atomun kütle numarası, atom numarası ve enerjisindeki değişimi açıklar.	C						1 %14,29	6 %85,71			Doğru (%0,00)	Yanlış (%14,29)	Boş (%85,71)
A-2 B-2	Newton'ın Hareket Yasaları	A	1 %14,29					1 %14,29	5 %71,43			Doğru (%14,29)	Yanlış (%14,29)	Boş (%71,43)

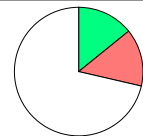
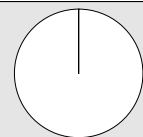
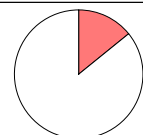
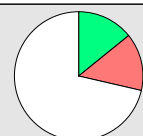
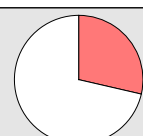
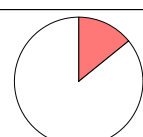
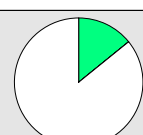
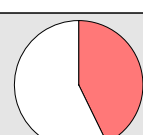
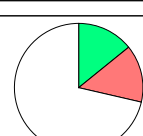
KURUM SORU ANALİZİ

KEP AKADEMİ MANİSA / YUNUSEMRE		ORİJİNAL TG AYT 1								KATILIM			
										Okul	İlçe	İl	Genel
										397	838	1612	49064
Soru	Kazanım	D.C.	A	B	C	D	E	Boş	Hatalı (*)	 <ul style="list-style-type: none"> ■ Doğru (%14,29) ■ Yanlış (%14,29) ■ Boş (%71,43) 			
A-3 B-5	Kütle merkezi ve ağırlık merkezi kavramlarını açıklar.	B		1 %14,29		1 %14,29		5 %71,43					
Soru	Kazanım	D.C.	A	B	C	D	E	Boş	Hatalı (*)	 <ul style="list-style-type: none"> ■ Doğru (%0,00) ■ Yanlış (%0,00) ■ Boş (%100,00) 			
A-4 B-1	Fotoelektrik olayını açıklar.	E						7 %100,00					
Soru	Kazanım	D.C.	A	B	C	D	E	Boş	Hatalı (*)	 <ul style="list-style-type: none"> ■ Doğru (%0,00) ■ Yanlış (%14,29) ■ Boş (%85,71) 			
A-5 B-3	Kepler Kanunları'nı açıklar.	E			1 %14,29			6 %85,71					
Soru	Kazanım	D.C.	A	B	C	D	E	Boş	Hatalı (*)	 <ul style="list-style-type: none"> ■ Doğru (%14,29) ■ Yanlış (%14,29) ■ Boş (%71,43) 			
A-6 B-7	Atom altı parçacıkların özelliklerini temel düzeyde açıklar.	D		1 %14,29		1 %14,29		5 %71,43					
Soru	Kazanım	D.C.	A	B	C	D	E	Boş	Hatalı (*)	 <ul style="list-style-type: none"> ■ Doğru (%14,29) ■ Yanlış (%14,29) ■ Boş (%71,43) 			
A-7 B-6	Transformatörlerin çalışma prensibini açıklar.	E	1 %14,29				1 %14,29	5 %71,43					
Soru	Kazanım	D.C.	A	B	C	D	E	Boş	Hatalı (*)	 <ul style="list-style-type: none"> ■ Doğru (%0,00) ■ Yanlış (%28,57) ■ Boş (%71,43) 			
A-8 B-12	Düzgün çembersel hareketi açıklar.	D			1 %14,29		1 %14,29	5 %71,43					
Soru	Kazanım	D.C.	A	B	C	D	E	Boş	Hatalı (*)	 <ul style="list-style-type: none"> ■ Doğru (%0,00) ■ Yanlış (%14,29) ■ Boş (%85,71) 			
A-9 B-13	Cisimlerin denge şartlarını açıklar.	D					1 %14,29	6 %85,71					
Soru	Kazanım	D.C.	A	B	C	D	E	Boş	Hatalı (*)	 <ul style="list-style-type: none"> ■ Doğru (%14,29) ■ Yanlış (%0,00) ■ Boş (%85,71) 			
A-10 B-10	Yay sarkacı ve basit sarkaçta periyodun bağlı olduğu değişkenleri belirler.	C			1 %14,29			6 %85,71					
Soru	Kazanım	D.C.	A	B	C	D	E	Boş	Hatalı (*)	 <ul style="list-style-type: none"> ■ Doğru (%0,00) ■ Yanlış (%14,29) ■ Boş (%85,71) 			
A-11 B-11	İtme ile çizgisel momentum değişimi arasında ilişki kurar.	D		1 %14,29				6 %85,71					
Soru	Kazanım	D.C.	A	B	C	D	E	Boş	Hatalı (*)	 <ul style="list-style-type: none"> ■ Doğru (%0,00) ■ Yanlış (%42,86) ■ Boş (%57,14) 			
A-12 B-8	Görüntüleme cihazlarının çalışma prensiplerini açıklar.	A			1 %14,29	2 %28,57		4 %57,14					
Soru	Kazanım	D.C.	A	B	C	D	E	Boş	Hatalı (*)	 <ul style="list-style-type: none"> ■ Doğru (%14,29) ■ Yanlış (%14,29) ■ Boş (%71,43) 			
A-13 B-9	Alternatif ve doğru akım devrelerinde direncin, bobinin ve sığacın davranışını açıklar.	A	1 %14,29			1 %14,29		5 %71,43					
Soru	Kazanım	D.C.	A	B	C	D	E	Boş	Hatalı (*)	 <ul style="list-style-type: none"> ■ Doğru (%0,00) ■ Yanlış (%0,00) ■ Boş (%100,00) 			
A-14 B-14	Yüklü parçacıkların düzgün elektrik alandaki davranışını açıklar.	E						7 %100,00					

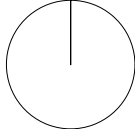
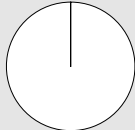
KURUM SORU ANALİZİ

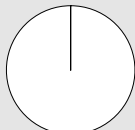
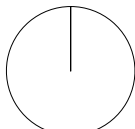
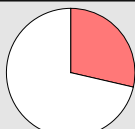
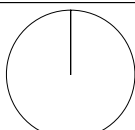
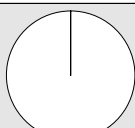
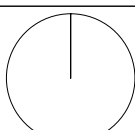
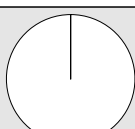
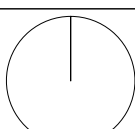
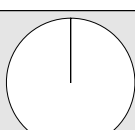
KEP AKADEMİ MANİSA / YUNUSEMRE		ORJİNAL TG AYT 1								KATILIM			
										Okul	İlçe	İl	Genel
										397	838	1612	49064
Soru	Kazanım	D.C.	A	B	C	D	E	Boş	Hatalı (*)	 <ul style="list-style-type: none"> ■ Doğru (%0,00) ■ Yanlış (%0,00) ■ Boş (%100,00) 			
A-15 B-16	Atomu kuantum modeliyle açıklar.	D						7 %100,00					
Soru	Kazanım	D.C.	A	B	C	D	E	Boş	Hatalı (*)	 <ul style="list-style-type: none"> ■ Doğru (%0,00) ■ Yanlış (%0,00) ■ Boş (%100,00) 			
A-16 B-15	Gaz davranışlarını kinetik teori ile açıklar.	C						7 %100,00					
Soru	Kazanım	D.C.	A	B	C	D	E	Boş	Hatalı (*)	 <ul style="list-style-type: none"> ■ Doğru (%0,00) ■ Yanlış (%14,29) ■ Boş (%85,71) 			
A-17 B-18	Çözeltilerin koligatif özellikleri ile derişimleri arasında ilişki kurar.	A		1 %14,29				6 %85,71					
Soru	Kazanım	D.C.	A	B	C	D	E	Boş	Hatalı (*)	 <ul style="list-style-type: none"> ■ Doğru (%0,00) ■ Yanlış (%0,00) ■ Boş (%100,00) 			
A-18 B-17	Çözünürlüğün sıcaklık ve basınçla ilişkisini açıklar.	D						7 %100,00					
Soru	Kazanım	D.C.	A	B	C	D	E	Boş	Hatalı (*)	 <ul style="list-style-type: none"> ■ Doğru (%0,00) ■ Yanlış (%0,00) ■ Boş (%100,00) 			
A-19 B-19	Tepkimelerde meydana gelen enerji değişimlerini açıklar.	C						7 %100,00					
Soru	Kazanım	D.C.	A	B	C	D	E	Boş	Hatalı (*)	 <ul style="list-style-type: none"> ■ Doğru (%0,00) ■ Yanlış (%28,57) ■ Boş (%71,43) 			
A-20 B-23	Tepkime Hızını Etkileyen Faktörler	B			1 %14,29		1 %14,29	5 %71,43					
Soru	Kazanım	D.C.	A	B	C	D	E	Boş	Hatalı (*)	 <ul style="list-style-type: none"> ■ Doğru (%0,00) ■ Yanlış (%0,00) ■ Boş (%100,00) 			
A-21 B-24	Dengeyi Etkileyen Faktörler	C						7 %100,00					
Soru	Kazanım	D.C.	A	B	C	D	E	Boş	Hatalı (*)	 <ul style="list-style-type: none"> ■ Doğru (%0,00) ■ Yanlış (%0,00) ■ Boş (%100,00) 			
A-22 B-27	Tampon çözeltilerin özellikleri ile günlük kullanım alanlarını ilişkilendirir.	C						7 %100,00					
Soru	Kazanım	D.C.	A	B	C	D	E	Boş	Hatalı (*)	 <ul style="list-style-type: none"> ■ Doğru (%0,00) ■ Yanlış (%0,00) ■ Boş (%100,00) 			
A-23 B-20	Elektroliz olayını elektrik akımı, zaman ve değişime uğrayan madde kütlesi açısından açıklar.	B						7 %100,00					
Soru	Kazanım	D.C.	A	B	C	D	E	Boş	Hatalı (*)	 <ul style="list-style-type: none"> ■ Doğru (%0,00) ■ Yanlış (%0,00) ■ Boş (%100,00) 			
A-24 B-22	Elektrotlar ve Elektrokimyasal Hücreler	A						7 %100,00					
Soru	Kazanım	D.C.	A	B	C	D	E	Boş	Hatalı (*)	 <ul style="list-style-type: none"> ■ Doğru (%0,00) ■ Yanlış (%0,00) ■ Boş (%100,00) 			
A-25 B-25	Basit Formül ve Molekül Formülü	E						7 %100,00					
Soru	Kazanım	D.C.	A	B	C	D	E	Boş	Hatalı (*)	 <ul style="list-style-type: none"> ■ Doğru (%0,00) ■ Yanlış (%0,00) ■ Boş (%100,00) 			
A-26 B-26	Eterleri sınıflandırarak adlarını, formüllerini, özelliklerini ve kullanım alanlarını açıklar.	C						7 %100,00					

KURUM SORU ANALİZİ

KEP AKADEMİ MANİSA / YUNUSEMRE		ORİJİNAL TG AYT 1								KATILIM			
										Okul	İlçe	İl	Genel
										397	838	1612	49064
Soru	Kazanım	D.C.	A	B	C	D	E	Boş	Hatalı (*)		Doğru (%0,00) Yanlış (%0,00) Boş (%100,00)		
A-27 B-21	Alkolleri sınıflandırarak adlarını, formüllerini, özelliklerini ve kullanım alanlarını açıklar.	E						7 %100,00					
Soru	Kazanım	D.C.	A	B	C	D	E	Boş	Hatalı (*)		Doğru (%14,29) Yanlış (%28,57) Boş (%57,14)		
A-28 B-29	Sinir Sistemi	C		1 %14,29	1 %14,29		1 %14,29	4 %57,14					
Soru	Kazanım	D.C.	A	B	C	D	E	Boş	Hatalı (*)		Doğru (%28,57) Yanlış (%14,29) Boş (%57,14)		
A-29 B-28	Göz	D			1 %14,29	2 %28,57		4 %57,14					
Soru	Kazanım	D.C.	A	B	C	D	E	Boş	Hatalı (*)		Doğru (%0,00) Yanlış (%0,00) Boş (%100,00)		
A-30 B-30	Bitkilerin Yapısı	C						7 %100,00					
Soru	Kazanım	D.C.	A	B	C	D	E	Boş	Hatalı (*)		Doğru (%28,57) Yanlış (%42,86) Boş (%28,57)		
A-31 B-32	Sindirim Organları	E			3 %42,86		2 %28,57	2 %28,57					
Soru	Kazanım	D.C.	A	B	C	D	E	Boş	Hatalı (*)		Doğru (%14,29) Yanlış (%28,57) Boş (%57,14)		
A-32 B-31	Kalbin Çalışması	A	1 %14,29	1 %14,29	1 %14,29			4 %57,14					
Soru	Kazanım	D.C.	A	B	C	D	E	Boş	Hatalı (*)		Doğru (%0,00) Yanlış (%0,00) Boş (%100,00)		
A-33 B-34	Solunum Gazlarının Taşınması	D						7 %100,00					
Soru	Kazanım	D.C.	A	B	C	D	E	Boş	Hatalı (*)		Doğru (%28,57) Yanlış (%0,00) Boş (%71,43)		
A-34 B-33	Dişi Üreme Sistemi	C			2 %28,57			5 %71,43					
Soru	Kazanım	D.C.	A	B	C	D	E	Boş	Hatalı (*)		Doğru (%0,00) Yanlış (%0,00) Boş (%100,00)		
A-35 B-36	Simbiyotik ilişkiler	C						7 %100,00					
Soru	Kazanım	D.C.	A	B	C	D	E	Boş	Hatalı (*)		Doğru (%0,00) Yanlış (%0,00) Boş (%100,00)		
A-36 B-35	Popülasyon Ekolojisi	D						7 %100,00					
Soru	Kazanım	D.C.	A	B	C	D	E	Boş	Hatalı (*)		Doğru (%0,00) Yanlış (%0,00) Boş (%100,00)		
A-37 B-39	GENDEN PROTEİNE	E						7 %100,00					
Soru	Kazanım	D.C.	A	B	C	D	E	Boş	Hatalı (*)		Doğru (%0,00) Yanlış (%14,29) Boş (%85,71)		
A-38 B-40	Fotosentez	C				1 %14,29		6 %85,71					

KURUM SORU ANALİZİ

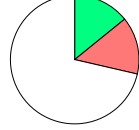
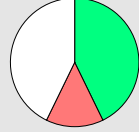
KEP AKADEMİ MANİSA / YUNUSEMRE		ORJİNAL TG AYT 1								KATILIM			
										Okul	İlçe	İl	Genel
										397	838	1612	49064
Soru	Kazanım	D.C.	A	B	C	D	E	Boş	Hatalı (*)	Doğru Yanlış Boş			
A-39 B-37	Bitkilerde Hareket	C			1 %14,29		1 %14,29	5 %71,43			Doğru (%14,29) Yanlış (%14,29) Boş (%71,43)		
Soru	Kazanım	D.C.	A	B	C	D	E	Boş	Hatalı (*)	Doğru Yanlış Boş			
A-40 B-38	Bitkilerde Eşeyli Üreme	A	3 %42,86			1 %14,29		3 %42,86			Doğru (%42,86) Yanlış (%14,29) Boş (%42,86)		