

OKUL TEST BAZLI NET LİSTESİ (SAY sıralı)

İL		İLÇE		OKUL												SINAV ADI												KATILIMLAR																	
																												Okul	İlçe	İl	Genel														
MANİSA		YUNUSEMRE		KEP AKADEMİ												ORJİNAL TG AYT 1												397	838	1612	49188														
Sıra	Ö.No	İsim	Sınıf	TYT Türkçe			TYT Sosyal			TYT Matematik			TYT Fen Edebiyat-Sosyal-1			Sosyal-2			Matematik			Fen Bilimleri			Toplam			SÖZ			SAY			EA											
				D	Y	N	D	Y	N	D	Y	N	D	Y	N	D	Y	N	D	Y	N	D	Y	N	D	Y	N	D	Y	N	Puan	Okul	Genel	Puan	Okul	Genel	Puan	Okul	Genel						
Genel Ortalama				28,3	8,2	26,26	12,7	3,9	11,70	15,1	4,1	14,07	6,7	4,7	5,50	7,3	3,5	6,37	4,5	2,1	3,99	10,1	3,7	9,22	9,0	5,7	7,54	93,6	35,9	84,65	213,540			244,410			232,090								
Okul Ortalaması				27,9	8,8	25,68	13,0	4,0	11,94	12,7	4,2	11,63	5,7	4,8	4,55	9,4	4,0	8,37	4,2	1,7	3,80	9,4	3,7	8,46	8,6	5,3	7,23	90,8	36,6	81,66	215,120			237,180			232,220								
1	0	ONAT SIRRİ ORBAY	12S	39	1	38,75	18	2	17,50	37	3	36,25	18	2	17,50							40	0	40,00	37	1	36,75	189	9	186,75	243,758	107	10597	477,738	1	24	361,418	2	399						
2	0	DİLEM ÇAHAN	12S	37	3	36,25	19	1	18,75	38	2	37,50	20	0	20,00							38	1	37,75	36	3	35,25	188	10	185,50	246,858	97	9993	471,153	2	58	358,363	5	458						
3	0	AHMETHAN DOĞANAY	12S	35	5	33,75	18	2	17,50	39	1	38,75	20	0	20,00							36	0	36,00	36	2	35,50	184	10	181,50	244,033	105	10543	464,853	3	105	350,573	8	648						
4	0	BERRAK ŞEKER	12S	34	6	32,50	15	4	14,00	34	6	32,50	19	1	18,75							36	1	35,75	32	6	30,50	170	24	164,00	229,628	133	14048	435,720	5	490	334,983	14	1253						
5	0	ELİF NAZ BİRİM	12S	34	6	32,50	18	1	17,75	36	3	35,25	18	2	17,50							32	0	32,00	32	2	31,50	170	14	166,50	235,810	120	12301	433,330	6	528	330,950	17	1487						
6	0	ŞEVKET ÖZEL	12S	33	6	31,50	14	3	13,25	30	3	29,25	17	2	16,50							31	8	29,00	35	5	33,75	160	27	153,25	221,100	155	17114	415,130	8	1038	307,400	28	3767						
7	0	ZEYNEPNUR DOĞANER	12S	34	6	32,50	17	3	16,25	35	4	34,00	17	3	16,25							32	5	30,75	29	9	26,75	164	30	156,50	231,078	127	13620	411,575	9	1168	322,583	21	2136						
8	0	NEHİR BAHRİŞ	12S	38	2	37,50	18	1	17,75	36	3	35,25	16	4	15,00							27	7	25,25	31	8	29,00	166	25	159,75	238,485	117	11664	409,035	12	1263	314,960	24	2875						
9	0	MİNE NUR YILMAZ	12S	33	6	31,50	15	4	14,00	31	4	30,00	16	4	15,00							31	3	30,25	29	3	28,25	155	24	149,00	221,085	156	17120	404,060	13	1478	310,860	26	3349						
10	0	IRMAK ÇAKICI	12S	34	6	32,50	14	6	12,50	35	5	33,75	13	7	11,25							30	4	29,00	31	7	29,25	157	35	148,25	220,408	160	17402	402,775	14	1535	306,688	30	3848						
11	0	BATIN CAN	12S	37	3	36,25	15	2	14,50	36	3	35,25	13	6	11,50							28	5	26,75	29	3	28,25	158	22	152,50	229,073	135	14235	401,983	15	1570	309,398	27	3520						
12	0	ASLINUR KARAKURT	12S	37	3	36,25	17	3	16,25	31	8	29,00	13	6	11,50										6	1	5,75	31	2	30,50	26	8	24,00	161	31	153,25	240,620	112	11243	395,248	16	1914	314,333	25	2948
13	0	HAYRÜNNİSA GÖK	12S	29	11	26,25	19	1	18,75	35	2	34,50	18	0	18,00							26	4	25,00	28	4	27,00	155	22	149,50	229,638	132	14046	393,938	17	1981	305,098	34	4081						
14	0	ŞEBNEM ARSLAN	12S	35	4	34,00	17	1	16,75	35	2	34,50	13	7	11,25							27	3	26,25	27	7	25,25	154	24	148,00	228,003	138	14559	392,120	18	2094	306,898	29	3822						
15	0	ESİLA KUNDAKÇI	12S	35	5	33,75	15	4	14,00	31	5	29,75	16	2	15,50	16	5	14,75				25	3	24,25	29	6	27,50	167	30	159,50	269,195	53	6575	387,748	19	2340	343,993	10	856						
16	0	BELİNAY DALGIZ	12S	33	7	31,25	13	3	12,25	28	5	26,75	12	6	10,50							28	4	27,00	30	2	29,50	144	27	137,25	209,548	185	22212	385,638	20	2449	289,898	51	6493						
17	0	MERVE SİMLA KAVUKÇU	12S	36	4	35,00	17	2	16,50	27	6	25,50	14	3	13,25							27	2	26,50	25	4	24,00	146	21	140,75	220,598	158	17315	382,235	21	2642	299,938	40	4822						
18	0	YAĞIZ EFE SERBEST	12S	34	6	32,50	15	5	13,75	33	4	32,00	16	4	15,00							25	7	23,25	29	10	26,50	152	36	143,00	224,280	150	15889	382,120	22	2647	294,705	45	5642						
19	0	EMİRHAN ATILMIŞ	12S	34	6	32,50	16	4	15,00	28	12	25,00	16	4	15,00							30	10	27,50	27	12	24,00	151	48	139,00	217,495	167	18681	381,925	23	2660	299,505	42	4876						
20	0	CELAL SERDAR	12S	11	6	9,50	12	8	10,00	37	1	36,75	14	6	12,50							29	1	28,75	32	4	31,00	135	26	128,50	196,495	236	28404	381,770	24	2669	281,230	68	8262						
21	0	İLTERİŞ KIRKPINAR	12S	32	8	30,00	16	3	15,25	37	3	36,25	17	2	16,50							22	4	21,00	26	6	24,50	150	26	143,50	230,025	129	13924	377,050	25	3005	294,385	46	5689						
22	0	BERAT AKKANLI	12S	31	8	29,00	16	4	15,00	30	7	28,25	14	6	12,50							27	6	25,50	29	11	26,25	147	42	136,50	214,400	175	20010	376,500	26	3053	290,740	50	6324						
23	0	ELİF SUDE TÜRK	12S	34	6	32,50	15	4	14,00	34	3	33,25	18	2	17,50							26	2	25,50	21	8	19,00	148	25	141,75	229,025	136	14251	373,475	27	3251	305,865	32	3975						
24	0	ALİ YASİN	12S	33	6	31,50	16	4	15,00	24	8	22,00	14	5	12,75							2	3	1,25	25	2	24,50	29	8	27,00	143	36	134,00	213,795	176	20314	373,160	28	3282	283,568	64	7790			
25	0	DAMLA ERTAM	12S	36	4	35,00	16	1	15,75	30	4	29,00	12	6	10,50							25	1	24,75	25	10	22,50	144	26	137,50	220,570	159	17329	372,100	29	3360	295,045	43	5582						
26	0	MELİS SOLAK	12S	33	7	31,25	14	3	13,25	32	6	30,50	15	3	14,25							29	4	28,00	21	10	18,50	144	33	135,75	219,615	162	17741	370,588	30	3485	303,085	36	4382						
27	0	ELİF ECRİN BİLEN	12S	37	2	36,50	10	3	9,25	28	0	28,00	15	3	14,25							28	2	27,50	21	12	18,00	139	22	133,50	217,878	165	18513	364,285	31	3966	299,908	41	4829						
28	0	ÖMER ALABAY	12S	36	4	35,00	17	2	16,50	30	6	28,50	17	3	16,25							18	8	16,00	27	6	25,50	145	29	137,75	227,708	140	14668	361,925	33	4161	278,098	74	8994						
29	0	BEYZANUR YAMAN	12S	32	5	30,75	13	3	12,25	25	4	24,00	14	6	12,50							25	2	24,50	23	7	21,25	132	27	125,25	208,118	194	22905	355,333	35	4744	281,468	66	8223						
30	0	EREN BAĞRIYANIK	12S	30	6	28,50	17	1	16,75	28	10	25,50	10	9	7,75							33	5	31,75	17	13	13,75	135	44	124,00	207,003	196	23431	349,755	38	5247	300,468	38	4739						

OKUL TEST BAZLI NET LİSTESİ (SAY sıralı)

İL		İLÇE		OKUL										SINAV ADI						KATILIMLAR																			
MANİSA		YUNUSEMRE		KEP AKADEMİ										ORJİNAL TG AYT 1						Okul	İlçe	İl	Genel																
397		838		1612										49188																									
Sıra	Ö.No	İsim	Sınıf	TYT Türkçe			TYT Sosyal			TYT Matematik			TYT Fen Edebiyat-Sosyal			-1 Sosyal-2			Matematik			Fen Bilimleri			Toplam			SÖZ			SAY			EA					
				D	Y	N	D	Y	N	D	Y	N	D	Y	N	D	Y	N	D	Y	N	D	Y	N	D	Y	N	Puan	Okul	Genel	Puan	Okul	Genel	Puan	Okul	Genel			
Genel Ortalama				28,3	8,2	26,26	12,7	3,9	11,70	15,1	4,1	14,07	6,7	4,7	5,50	7,3	3,5	6,37	4,5	2,1	3,99	10,1	3,7	9,22	9,0	5,7	7,54	93,6	35,9	84,65	213,540			244,410			232,090		
Okul Ortalaması				27,9	8,8	25,68	13,0	4,0	11,94	12,7	4,2	11,63	5,7	4,8	4,55	9,4	4,0	8,37	4,2	1,7	3,80	9,4	3,7	8,46	8,6	5,3	7,23	90,8	36,6	81,66	215,120			237,180			232,220		
31	0	İREM ÇELİK	12S	38	2	37,50	14	6	12,50	30	3	29,25	15	4	14,00							21	6	19,50	20	11	17,25	138	32	130,00	224,020	151	15969	345,935	41	5556	284,020	62	7692
32	0	M TAHA KARAKÖSE	12S	36	4	35,00	13	6	11,50	23	5	21,75	11	7	9,25							22	3	21,25	22	6	20,50	127	31	119,25	205,513	200	24135	342,330	43	5940	269,748	90	10977
33	0	SENA ŞENKUL	12S	34	6	32,50	15	4	14,00	33	4	32,00	11	7	9,25							18	6	16,50	23	8	21,00	134	35	125,25	217,733	166	18572	341,800	44	5987	269,173	94	11130
34	0	SEMİH SAKCI	12S	29	9	26,75	17	3	16,25	25	11	22,25	13	6	11,50							25	3	24,25	21	10	18,50	130	42	119,50	205,063	202	24350	341,683	45	5999	277,608	75	9097
35	0	YİĞİT USTA	12S	35	4	34,00	14	5	12,75	23	4	22,00	13	6	11,50							23	3	22,25	21	12	18,00	129	34	120,50	208,830	189	22576	341,250	46	6042	275,955	82	9495
36	0	ESMA TOPTAŞ	12S	38	2	37,50	17	1	16,75	25	3	24,25	12	3	11,25							18	5	16,75	18	3	17,25	128	17	123,75	219,863	161	17629	332,940	47	6886	272,078	88	10403
37	0	BURAK ÇIVGIN	12S	34	6	32,50	16	4	15,00	32	4	31,00	13	5	11,75							18	10	15,50	21	13	17,75	134	42	123,50	220,708	157	17267	332,265	48	6955	269,468	92	11049
38	0	AYŞEGÜL *Y	12S	33	5	31,75	13	4	12,00	30	3	29,25	13	3	12,25							21	8	19,00	19	13	15,75	129	36	120,00	214,850	173	19801	330,058	50	7208	273,140	85	10125
39	0	ŞEVVAL SARA	12S	29	10	26,50	14	3	13,25	22	4	21,00	8	9	5,75							23	4	22,00	22	8	20,00	118	38	108,50	192,923	251	30044	329,145	51	7326	258,803	114	14136
40	0	PINAR YILMAZ	12S	37	3	36,25	19	1	18,75	23	2	22,50	11	7	9,25	1	1	0,75	17	3	16,25	18	9	15,75	126	26	119,50	218,733	163	18177	323,718	53	7948	267,070	100	11690			
41	0	YAĞMUR KOCABAŞ	12S	38	2	37,50	20	0	20,00	31	4	30,00	15	3	14,25	24	8	22,00	26	9	23,75	11	9	8,75	19	16	15,00	184	51	171,25	373,828	1	172	321,245	55	8254	334,445	16	1284
42	0	SUDE TEPECİK	12S	32	8	30,00	13	5	11,75	14	3	13,25	8	7	6,25							16	7	14,25	28	5	26,75	111	35	102,25	186,558	277	33281	317,970	57	8666	230,683	186	23690
43	0	CEYLİN ÇAKMAK	12S	25	11	22,25	13	2	12,50	19	8	17,00	10	3	9,25							21	5	19,75	23	7	21,25	111	36	102,00	186,680	275	33228	317,308	58	8747	246,085	141	18241
44	0	AZRA EYLÜL ERDEM	12S	28	9	25,75	14	4	13,00	22	5	20,75	12	4	11,00							16	3	15,25	21	3	20,25	113	28	106,00	197,733	230	27830	313,748	61	9166	245,008	145	18597
45	0	BORA ALTINIŞIK	12S	30	10	27,50	17	2	16,50	23	7	21,25	13	7	11,25							17	11	14,25	21	14	17,50	121	51	108,25	204,728	205	24505	313,120	62	9241	249,463	132	17129
46	0	ESRA NUR TURK	12S	33	7	31,25	14	3	13,25	27	9	24,75	9	10	6,50							18	6	16,50	18	10	15,50	119	45	107,75	203,608	207	24999	310,873	65	9511	254,568	124	15468
47	0	ALPER ARSLAN	12S	28	10	25,50	13	6	11,50	29	7	27,25	11	9	8,75							21	13	17,75	18	16	14,00	120	61	104,75	200,673	220	26460	307,165	68	9957	254,998	123	15343
48	0	RAVZANUR KARABACAK	12S	34	2	33,50	15	4	14,00	23	5	21,75	14	2	13,50							9	3	8,25	19	8	17,00	114	24	108,00	211,825	179	21211	300,725	71	10786	240,130	160	20323
49	0	CEYLİN SERBES	12S	32	8	30,00	16	3	15,25	23	5	21,75	10	5	8,75	1	0	1,00	6	0	6,00	14	12	11,00	19	13	15,75	121	46	109,50	225,563	148	15431	297,330	73	11227	242,503	153	19441
50	0	ARDA PALALI	12S	28	11	25,25	15	4	14,00	23	3	22,25	3	11	0,25	1	0	1,00				17	5	15,75	19	10	16,50	106	44	95,00	190,355	264	31353	295,123	74	11544	238,780	166	20751
51	0	NEHİR GÖKÇEN	12S	26	12	23,00	11	5	9,75	23	2	22,50	11	7	9,25							19	5	17,75	16	14	12,50	106	45	94,75	190,773	262	31155	294,245	75	11665	244,758	146	18680
52	0	NİL GEDİKLİ	12S	26	11	23,25	13	4	12,00	20	7	18,25	9	7	7,25							10	7	8,25	26	6	24,50	104	42	93,50	186,315	278	33397	292,733	76	11853	213,740	240	29910
53	0	ÖMER SALİH KOCA	12S	34	6	32,50	17	2	16,50	23	8	21,00	11	5	9,75							13	5	11,75	14	9	11,75	112	35	103,25	208,298	193	22828	292,450	77	11895	246,213	140	18205
54	0	ÖMER ÜNSAL	12S	30	9	27,75	15	3	14,25	23	8	21,00	10	10	7,50							15	9	12,75	17	11	14,25	110	50	97,50	197,598	231	27887	289,853	78	12262	237,923	169	21063
55	0	ELİF ÇARIKÇI	12S	32	5	30,75	15	2	14,50	18	3	17,25	7	3	6,25							13	4	12,00	17	8	15,00	102	25	95,75	195,370	241	28898	289,753	79	12273	233,540	181	22625
56	0	FERAYE UYAR	12S	31	8	29,00	16	1	15,75	27	3	26,25	9	9	6,75							14	5	12,75	13	10	10,50	110	36	101,00	206,083	198	23848	289,750	80	12274	246,698	138	18044
57	0	ELİF BUSE ÇELİK	12E	37	3	36,25	19	1	18,75	25	1	24,75	7	4	6,00	28	7	26,25				21	2	20,50				137	18	132,50	295,218	26	3549	289,208	81	12357	360,535	3	417
58	0	CEYLİN İKRA SEZEN	12S	32	6	30,50	17	2	16,50	19	2	18,50	7	9	4,75							16	6	14,50	14	10	11,50	105	35	96,25	197,138	233	28072	288,310	83	12469	242,318	154	19505
59	0	MERVE PAŞAOĞLU	12S	34	3	33,25	12	0	12,00	15	2	14,50	5	3	4,25							17	2	16,50	13	4	12,00	96	14	92,50	189,620	267	31710	286,283	85	12768	240,110	161	20331
60	0	MEHMETBERK ÖZYÜREK	12S	30	8	28,00	15	3	14,25	14	5	12,75	13	2	12,50							11	4	10,00	18	9	15,75	101	31	93,25	194,095	245	29485	283,980	86	13080	226,655	194	25150

OKUL TEST BAZLI NET LİSTESİ (SAY sıralı)

İL		İLÇE		OKUL												SINAV ADI										KATILIMLAR													
																										Okul	İlçe	İl	Genel										
MANİSA		YUNUSEMRE		KEP AKADEMİ												ORJİNAL TG AYT 1										397	838	1612	49188										
Sıra	Ö.No	İsim	Sınıf	TYT Türkçe			TYT Sosyal			TYT Matematik			TYT Fen Edebiyat-Sosyal			-1 Sosyal-2			Matematik			Fen Bilimleri			Toplam			SÖZ			SAY			EA					
				D	Y	N	D	Y	N	D	Y	N	D	Y	N	D	Y	N	D	Y	N	D	Y	N	D	Y	N	D	Y	N	Puan	Okul	Genel	Puan	Okul	Genel	Puan	Okul	Genel
Genel Ortalama				28,3	8,2	26,26	12,7	3,9	11,70	15,1	4,1	14,07	6,7	4,7	5,50	7,3	3,5	6,37	4,5	2,1	3,99	10,1	3,7	9,22	9,0	5,7	7,54	93,6	35,9	84,65	213,540			244,410			232,090		
Okul Ortalaması				27,9	8,8	25,68	13,0	4,0	11,94	12,7	4,2	11,63	5,7	4,8	4,55	9,4	4,0	8,37	4,2	1,7	3,80	9,4	3,7	8,46	8,6	5,3	7,23	90,8	36,6	81,66	215,120			237,180			232,220		
61	0	EMİNE SUDE KÜÇÜK	12S	30	9	27,75	14	4	13,00	20	2	19,50	11	6	9,50							15	5	13,75	14	11	11,25	104	37	94,75	196,733	234	28277	283,763	87	13119	239,808	162	20439
62	0	AYŞEGÜL SEYHAN	12S	30	6	28,50	16	1	15,75	21	3	20,25	8	5	6,75							11	8	9,00	16	6	14,50	102	29	94,75	198,438	227	27516	281,185	88	13454	228,368	188	24534
63	37	AZRA KURTTEKİN	12S	27	10	24,50	14	3	13,25	15	11	12,25	8	9	5,75				6	2	5,50	12	5	10,75	20	3	19,25	102	43	91,25	197,298	232	28007	281,020	89	13468	214,513	233	29641
64	0	ŞEYMANUR DOĞRUER	12S	31	6	29,50	17	3	16,25	19	5	17,75	6	10	3,50							13	5	11,75	17	17	12,75	103	46	91,50	193,340	249	29881	279,215	91	13747	230,745	185	23670
65	0	İDİL YEGÜL	12E	37	2	36,50	18	2	17,50	25	4	24,00	8	10	5,50	29	11	26,25	18	3	17,25	17	10	14,50	3	0	3,00	155	42	144,50	344,775	3	729	278,775	92	13815	341,110	12	962
66	0	EMİRHAN KARAHAN	12S	25	12	22,00	14	4	13,00	12	3	11,25	8	8	6,00							6	4	5,00	27	7	25,25	92	38	82,50	176,335	307	38611	278,485	93	13859	194,385	302	37058
67	0	SALTUK KIRKPINAR	ME	28	12	25,00	14	5	12,75	32	3	31,25	10	1	9,75	30	5	28,75				20	2	19,50				134	28	127,00	295,248	25	3544	278,345	94	13879	357,783	6	473
68	0	HATİCE ERGÜNEN	12S	29	8	27,00	12	4	11,00	13	5	11,75	7	6	5,50							15	1	14,75	16	9	13,75	92	33	83,75	179,620	297	36975	277,105	97	14081	224,895	203	25796
69	0	SİDAL NAZ ARSLAN	12S	32	7	30,25	16	2	15,50	15	3	14,25	7	6	5,50							18	3	17,25	8	5	6,75	96	26	89,50	191,553	256	30779	275,293	98	14340	244,188	148	18866
70	11208	AZRA MOLLA	12S	33	7	31,25	14	3	13,25	25	4	24,00	12	6	10,50							10	5	8,75	11	9	8,75	105	34	96,50	207,483	195	23201	275,193	99	14358	237,028	172	21362
71	0	EGE GÜVEN	12S	33	6	31,50	13	7	11,25	27	9	24,75	5	3	4,25							16	9	13,75	10	12	7,00	104	46	92,50	198,853	226	27322	275,010	100	14390	242,008	157	19616
72	0	AYŞENUR AKÇAMAN	12S	33	6	31,50	17	2	16,50	13	2	12,50	11	7	9,25							10	4	9,00	14	5	12,75	98	26	91,50	196,543	235	28381	274,815	101	14415	226,413	197	25222
73	0	AYBIKE GÜNEŞ	12S	36	2	35,50	15	2	14,50	22	2	21,50	6	7	4,25				8	0	8,00	13	1	12,75	7	5	5,75	107	19	102,25	226,913	144	14922	271,885	104	14878	243,908	150	18961
74	0	AYŞENAZ BALTAŞ	12E	35	4	34,00	16	2	15,50	25	3	24,25	0	2	-0,50	32	2	31,50				20	4	19,00				128	17	123,75	296,260	24	3451	269,460	106	15295	357,485	7	483
75	0	GÖKTUĞ YERALTI	12S	14	18	9,50	9	7	7,25	19	8	17,00	12	6	10,50	6	5	4,75	10	4	9,00	13	6	11,50	21	4	20,00	104	58	89,50	208,775	191	22599	269,370	107	15310	218,313	223	28169
76	0	NURSEL KILIÇ	12S	28	8	26,00	12	4	11,00	16	4	15,00	6	6	4,50							14	2	13,50	13	5	11,75	89	29	81,75	181,135	293	36036	268,730	108	15417	222,985	209	26461
77	0	NACİYE YÜKSEL	12E	33	7	31,25	15	1	14,75	26	1	25,75	7	3	6,25	28	5	26,75				17	3	16,25				126	20	121,00	287,868	34	4250	267,868	109	15555	341,138	11	959
78	0	BUŞRA YÜREKLİ	12E	36	4	35,00	16	2	15,50	28	3	27,25	7	2	6,50	28	11	25,25				14	4	13,00				129	26	122,50	290,525	29	4001	266,270	110	15817	334,838	15	1261
79	0	ONUR SEVGİ	12S	26	11	23,25	14	3	13,25	7	8	5,00	11	4	10,00	6	3	5,25	3	2	2,50	10	2	9,50	20	9	17,75	97	42	86,50	198,295	228	27573	265,998	112	15873	222,378	214	26696
80	0	ONUR CALIŞKAN	12S	24	3	23,25	13	4	12,00	21	3	20,25	9	5	7,75							12	4	11,00	12	10	9,50	91	29	83,75	189,270	268	31904	263,408	114	16296	224,440	206	25957
81	0	DURU NEHİR SAYRACI	12S	31	5	29,75	13	3	12,25	17	3	16,25	9	8	7,00							11	6	9,50	14	15	10,25	95	40	85,00	191,298	257	30891	261,888	115	16547	222,378	214	26696
82	0	SELİN MERSİNLİ	12S	36	3	35,25	13	4	12,00	22	4	21,00	5	9	2,75							5	3	4,25	15	12	12,00	96	35	87,25	197,765	229	27819	261,298	116	16641	214,480	234	29656
83	0	AYŞE NAZ YEĞİT	12S	29	9	26,75	12	3	11,25	13	1	12,75	7	7	5,25							12	6	10,50	14	9	11,75	87	35	78,25	180,515	295	36549	260,233	117	16816	214,005	239	29818
84	0	SEDEF DEDEOĞLU	12S	28	9	25,41	13	4	11,72	11	4	10,12	5	5	3,92							15	4	14,00	12	4	11,00	84	30	76,17	174,866	311	39263	259,990	118	16850	217,893	224	28331
85	0	CEREN DEDEOĞLU	12S	24	13	20,75	10	5	8,75	11	12	8,00	7	11	4,25							14	8	12,00	19	9	16,75	85	58	70,50	163,990	351	45096	259,288	121	16966	201,080	278	34617
86	0	EMİR YALÇIN	12S	33	6	31,50	15	4	14,00	6	2	5,50	8	9	5,75							5	5	3,75	20	10	17,50	87	36	78,00	181,168	292	36025	258,880	122	17034	195,923	295	36493
87	0	BERK ŞANOLAN	12S	12	7	10,25	16	3	15,25	21	5	19,75	10	9	7,75				1	0	1,00	14	6	12,50	13	9	10,75	87	39	77,25	180,895	294	36142	258,558	123	17094	216,755	228	28796
88	0	AYŞE KAVKACI	12S	28	11	25,25	13	5	11,75	22	7	20,25	4	10	1,50							10	8	8,00	16	15	12,25	93	56	79,00	183,798	290	34764	256,568	126	17460	210,448	249	31163
89	0	SİNEM SUCU	12E	38	1	37,75	16	3	15,25	16	5	14,75	7	9	4,75	33	4	32,00	12	2	11,50	15	2	14,50				137	26	130,50	331,940	9	1165	255,758	127	17624	345,888	9	791
90	0	EMİNE AKKOYUN	12S	26	6	24,50	15	4	14,00	13	3	12,25	9	3	8,25							10	4	9,00	12	9	9,75	85	29	77,75	184,198	287	34560	254,255	130	17888	213,638	241	29955

OKUL TEST BAZLI NET LİSTESİ (SAY sıralı)

İL		İLÇE		OKUL												SINAV ADI										KATILIMLAR													
																										Okul	İlçe	İl	Genel										
MANİSA		YUNUSEMRE		KEP AKADEMİ												ORJİNAL TG AYT 1										397	838	1612	49188										
Sıra	Ö.No	İsim	Sınıf	TYT Türkçe			TYT Sosyal			TYT Matematik			TYT Fen Edebiyat-Sosyal			-1 Sosyal-2			Matematik			Fen Bilimleri			Toplam			SÖZ			SAY			EA					
				D	Y	N	D	Y	N	D	Y	N	D	Y	N	D	Y	N	D	Y	N	D	Y	N	D	Y	N	Puan	Okul	Genel	Puan	Okul	Genel	Puan	Okul	Genel			
Genel Ortalama				28,3	8,2	26,26	12,7	3,9	11,70	15,1	4,1	14,07	6,7	4,7	5,50	7,3	3,5	6,37	4,5	2,1	3,99	10,1	3,7	9,22	9,0	5,7	7,54	93,6	35,9	84,65	213,540			244,410			232,090		
Okul Ortalaması				27,9	8,8	25,68	13,0	4,0	11,94	12,7	4,2	11,63	5,7	4,8	4,55	9,4	4,0	8,37	4,2	1,7	3,80	9,4	3,7	8,46	8,6	5,3	7,23	90,8	36,6	81,66	215,120			237,180			232,220		
91	56	ÇAĞAN BEDİR	12E	33	5	31,75	16	4	15,00	14	0	14,00	3	2	2,50	33	6	31,50	19	2	18,50	18	3	17,25				136	22	130,50	341,695	4	822	252,298	133	18248	340,450	13	991
92	0	ECEM ERKİL	12S	32	7	30,25	16	2	15,50	20	4	19,00	10	4	9,00							8	2	7,50	8	13	4,75	94	32	86,00	201,323	218	26153	252,128	134	18272	227,183	191	24970
93	0	SERMEDAĞ COŞKUN	12S	21	9	18,75	8	3	7,25	9	6	7,50	4	7	2,25							15	1	14,75	16	12	13,00	73	38	63,50	156,990	369	46562	248,268	136	18990	201,485	277	34471
94	0	ŞEYMA KARABACAK	ME	33	4	32,00	16	2	15,50	18	3	17,25	10	0	10,00	30	7	28,25				11	4	10,00				118	20	113,00	288,590	33	4182	246,250	138	19382	324,513	20	1951
95	0	BEYZANUR TEKİN	12S	18	17	13,75	10	8	8,00	7	3	6,25	7	7	5,25	2	2	1,50	4	2	3,50	17	4	16,00	13	6	11,50	78	49	65,75	168,485	337	43632	245,803	139	19477	206,900	262	32486
96	0	KEMAL MELİK ASLAY	12S	28	9	25,75	14	4	13,00	23	5	21,75	4	12	1,00							10	11	7,25	11	19	6,25	90	60	75,00	187,013	274	33059	241,058	142	20464	211,688	247	30688
97	0	ALİ EMRE GÖRÜCÜ	12S	28	9	25,41	13	4	11,72	11	4	10,12	5	5	3,92							14	11	11,25	10	13	6,75	81	46	69,17	174,866	311	39263	241,040	143	20467	210,248	250	31235
98	0	BURAK KAN BÜSTAÇ	12S	22	11	19,25	7	8	5,00	13	6	11,50	4	7	2,25							13	5	11,75	13	4	12,00	72	41	61,75	159,620	364	46056	240,993	144	20478	195,865	296	36511
99	0	MEHMET BİNİCİ	12S	29	6	27,50	15	2	14,50	19	6	17,50										12	4	11,00	5	6	3,50	80	24	74,00	184,555	285	34414	240,450	145	20582	219,575	221	27697
100	0	ŞEVVAL TOSUN	12S	34	3	33,25	13	3	12,25	12	3	11,25	4	6	2,50	5	0	5,00	6	2	5,50	9	4	8,00	83	21	77,75	198,908	225	27300	237,998	147	21122	203,718	268	33651			
101	0	MELİKE NAZ ARSLAN	12E	34	5	32,75	14	5	12,75	21	4	20,00	3	5	1,75	27	7	25,25	2	0	2,00	11	4	10,00				112	30	104,50	276,465	41	5559	236,748	148	21381	306,150	31	3936
102	0	NİSA AKSU	ME	38	2	37,50	17	2	16,50	17	2	16,50	6	1	5,75	32	6	30,50	15	3	14,25	7	4	6,00				132	20	127,00	339,588	6	892	236,470	149	21435	321,903	22	2189
103	0	EREN Ç	12S	28	9	25,41	13	4	11,72	11	4	10,12	5	5	3,92							12	5	10,75	9	13	5,75	78	40	67,67	174,866	311	39263	236,265	150	21487	208,858	257	31742
104	0	CEYLİNNAZ YILMAZ	12S	22	4	21,00	9	3	8,25	19	2	18,50	5	9	2,75							10	2	9,50	9	12	6,00	74	32	66,00	174,288	326	39886	234,385	152	21934	204,778	267	33282
105	0	ÇINAR BİRCAN	12S	29	8	27,00	8	9	5,75	22	7	20,25	1	5	-0,25							13	9	10,75	9	18	4,50	82	56	68,00	176,613	305	38501	233,765	153	22073	210,668	248	31080
106	0	ERSİN AKKOÇ	12S	24	12	21,00	15	4	14,00	18	1	17,75	7	8	5,00	13	6	11,50	11	7	9,25	8	5	6,75	9	16	5,00	105	59	90,25	245,895	100	10178	231,950	154	22495	242,788	152	19349
107	0	EMİR ALİ ÜRAL	12S	26	10	23,50	9	5	7,75	11	6	9,50	2	8	0,00							11	2	10,50	9	1	8,75	68	32	60,00	162,630	357	45457	230,985	155	22717	195,510	298	36637
108	0	BERRA ELVERİŞLİ	12S	36	2	35,50	14	4	13,00	13	14	9,50	4	7	2,25							3	9	0,75	12	9	9,75	82	45	70,75	185,063	283	34144	229,780	156	23030	191,618	308	38035
109	0	HAVVA SENAY TURHAN	12E	31	9	28,75	17	2	16,50	20	2	19,50	2	4	1,00	29	7	27,25				9	4	8,00				108	28	101,00	275,315	43	5699	229,433	157	23119	305,228	33	4063
110	0	İREM NAZ ÇİÇEK	12S	32	8	30,00	12	5	10,75	15	6	13,50	8	5	6,75							10	9	7,75	5	13	1,75	82	46	70,50	186,268	279	33419	229,315	158	23148	212,313	244	30459
111	0	ASLI ELİF ELBİRLER	12E	37	2	36,50	15	3	14,25	15	6	13,50	2	1	1,75	29	7	27,25				8	2	7,50				106	21	100,75	275,175	46	5719	227,960	159	23502	303,695	35	4293
112	0	YİĞİT DENİZ	12S	27	11	24,25	13	5	11,75	17	10	14,50	3	15	-0,75							8	12	5,00	13	17	8,75	81	70	63,50	173,205	329	40759	227,428	160	23648	191,155	311	38216
113	0	YAĞMUR CANSU AYANDIN	12S	29	11	26,25	10	9	7,75	15	3	14,25	9	7	7,25							6	10	3,50	11	14	7,50	80	54	66,50	179,970	296	36809	226,368	163	23923	193,980	304	37199
114	0	BAŞAK UYAN	12S	34	4	33,00	10	3	9,25	6	2	5,50	3	7	1,25							6	3	5,25	11	9	8,75	70	28	63,00	171,903	331	42252	226,190	164	23963	190,518	313	38428
115	0	RAHİME NAZ ÇAKIR	12S	26	12	23,00	11	6	9,50	11	4	10,00	2	2	1,50							10	3	9,25	8	8	6,00	68	35	59,25	166,505	344	44393	225,735	165	24087	196,040	294	36458
116	0	ENES RAMAZAN BALABAN	12S	20	6	18,50	17	2	16,50	15	5	13,75	7	9	4,75							5	3	4,25	10	12	7,00	74	37	64,75	177,973	302	37855	225,600	166	24129	193,988	303	37196
117	0	AYŞEGÜL AYYILDIZ	12S	28	9	25,41	13	4	11,72	11	4	10,12	5	5	3,92							8	2	7,50	6	5	4,75	71	29	63,42	174,866	311	39263	225,040	167	24264	199,823	279	35107
118	0	BELİNAY DAĞLI	12S	24	14	20,50	8	7	6,25	15	3	14,25	9	8	7,00							8	3	7,25	9	10	6,50	73	45	61,75	171,405	332	42567	224,050	169	24504	195,540	297	36620
119	0	FULYA TOPRAKÇI	12E	33	6	31,50	19	0	19,00	13	2	12,50	1	2	0,50	28	8	26,00	16	1	15,75	7	3	6,25				117	22	111,50	316,438	14	1969	221,560	171	25191	293,585	48	5832
120	0	ECE BİNGÖL	12S	24	12	21,00	12	5	10,75	11	4	10,00	4	7	2,25							7	3	6,25	10	9	7,75	68	40	58,00	166,613	342	44346	220,725	172	25391	187,808	322	39443

OKUL TEST BAZLI NET LİSTESİ (SAY sıralı)

İL		İLÇE		OKUL												SINAV ADI						KATILIMLAR																	
MANİSA		YUNUSEMRE		KEP AKADEMİ												ORJİNAL TG AYT 1						Okul	İlçe	İl	Genel														
																						397	838	1612	49188														
Sıra	Ö.No	İsim	Sınıf	TYT Türkçe			TYT Sosyal			TYT Matematik			TYT Fen Edebiyat-Sosyal			-1 Sosyal-2			Matematik			Fen Bilimleri			Toplam			SÖZ			SAY			EA					
				D	Y	N	D	Y	N	D	Y	N	D	Y	N	D	Y	N	D	Y	N	D	Y	N	D	Y	N	D	Y	N	Puan	Okul	Genel	Puan	Okul	Genel	Puan	Okul	Genel
Genel Ortalama				28,3	8,2	26,26	12,7	3,9	11,70	15,1	4,1	14,07	6,7	4,7	5,50	7,3	3,5	6,37	4,5	2,1	3,99	10,1	3,7	9,22	9,0	5,7	7,54	93,6	35,9	84,65	213,540			244,410			232,090		
Okul Ortalaması				27,9	8,8	25,68	13,0	4,0	11,94	12,7	4,2	11,63	5,7	4,8	4,55	9,4	4,0	8,37	4,2	1,7	3,80	9,4	3,7	8,46	8,6	5,3	7,23	90,8	36,6	81,66	215,120			237,180			232,220		
121	545	BEYZA GENÇ	12S	31	7	29,25	12	5	10,75	8	2	7,50	3	9	0,75							9	4	8,00	6	7	4,25	69	34	60,50	171,200	333	42656	219,448	173	25727	197,430	287	35997
122	0	ZEHRANUR SÜRÜCÜLER	12S	27	13	23,75	14	4	13,00	6	4	5,00	8	8	6,00							7	5	5,75	9	14	5,50	71	48	59,00	170,938	334	42756	219,163	175	25797	190,893	312	38299
123	0	AHMET ÇOLAKOĞLU	12S	33	4	32,00	13	5	11,75	10	3	9,25	6	7	4,25	4	2	3,50				4	3	3,25	7	12	4,00	77	36	68,00	192,323	254	30422	218,570	176	25958	206,093	263	32806
124	0	CEYDA CÖMERT	12S	25	11	22,25	9	7	7,25	3	2	2,50	2	7	0,25	6	2	5,50	7	1	6,75	11	7	9,25	12	12	9,00	75	49	62,75	190,263	265	31405	217,448	177	26279	199,520	282	35212
125	0	İZGİ İZLEM DURAN	12S	16	15	12,25	1	1	0,75	6	2	5,50	1	7	-0,75							16	4	15,00	11	5	9,75	51	34	42,50	136,045	395	48619	217,278	178	26328	180,515	334	41922
126	0	ŞEBNEM ÖCAL	12S	32	6	30,50	13	4	12,00	9	3	8,25	4	11	1,25							4	2	3,50	8	9	5,75	70	35	61,25	175,568	309	38936	217,240	179	26339	189,438	318	38850
127	0	ELA NAZ DEMİR	12E	37	3	36,25	16	2	15,50	15	2	14,50	5	6	3,50	27	5	25,75				3	4	2,00				103	22	97,50	275,178	45	5717	217,148	180	26363	288,383	55	6803
128	0	ADA ÖLMEZ	12E	24	7	22,25	16	4	15,00	14	7	12,25	10	4	9,00	29	10	26,50				5	3	4,25	3	2	2,50	101	37	91,75	264,753	59	7193	217,018	181	26408	283,848	63	7736
129	0	ECEM ARSLAN	12E	32	8	30,00	13	5	11,75	11	5	9,75	1	1	0,75	24	12	21,00				11	6	9,50				92	37	82,75	240,005	113	11348	216,855	182	26452	272,853	86	10186
130	0	ZEYNEP AKTEPE	12S	28	9	25,41	13	4	11,72	11	4	10,12	5	5	3,92	2	0	2,00	7	0	7,00	4	9	1,75	9	5	7,75	79	36	69,67	201,656	215	25977	216,765	183	26487	190,378	315	38478
131	0	SÜEDA COŞAN	12E	34	6	32,50	16	4	15,00	11	3	10,25	4	3	3,25	30	7	28,25				7	7	5,25				102	30	94,50	272,598	50	6054	215,645	184	26841	294,765	44	5632
132	0	ELA YILDIZ	12E	36	2	35,50	14	5	12,75	14	4	13,00	2	4	1,00	29	4	28,00	10	4	9,00	6	5	4,75				111	28	104,00	300,100	20	3136	215,590	185	26856	293,805	47	5793
133	0	ASLI İŞGÜZAR	12S	26	11	23,25	14	2	13,50	4	4	3,00	3	5	1,75	17	4	16,00	23	10	20,50	3	0	3,00	13	12	10,00	103	48	91,00	275,670	42	5665	215,453	186	26907	226,373	198	25235
134	0	TUĞRUL EREN	12S	28	10	25,50	14	3	13,25	15	6	13,50	4	7	2,25							5	3	4,25	5	8	3,00	71	37	61,75	178,778	298	37470	215,055	187	27023	194,833	300	36908
135	0	SILA AKSOY	12E	22	8	20,00	16	0	16,00	14	4	13,00	7	4	6,00	29	8	27,00	4	3	3,25	8	3	7,25				100	30	92,50	272,938	49	6004	214,525	188	27187	289,730	52	6528
136	0	AYLİN ÖNİZ	12E	27	9	24,75	14	3	13,25	11	5	9,75	9	1	8,75	28	8	26,00	19	5	17,75	8	6	6,50				116	37	106,75	314,748	15	2085	214,088	190	27313	285,978	58	7289
137	0	EYLÜL TEZER	12E	28	11	25,25	15	1	14,75	12	3	11,25	3	0	3,00	19	8	17,00	6	2	5,50	8	2	7,50				91	27	84,25	247,963	93	9818	213,978	191	27345	257,570	118	14524
138	0	MELİH SÜMER	ME	32	6	30,50	16	3	15,25	7	0	7,00				29	7	27,25				9	3	8,25				93	19	88,25	259,488	69	7992	213,910	192	27361	289,543	53	6568
139	0	IRMAK TOPOĞLU	ME	32	7	30,25	13	5	11,75	14	6	12,50	7	11	4,25	32	5	30,75				7	6	5,50				105	40	95,00	277,390	39	5443	213,693	193	27422	300,425	39	4754
140	0	NAZLI BALA	ME	31	9	28,75	16	3	15,25	5	0	5,00				33	6	31,50				10	1	9,75				95	19	90,25	268,265	55	6699	213,578	195	27467	302,795	37	4416
141	0	TUNA ÇOKSEVER	12E	34	6	32,50	14	5	12,75	14	8	12,00	5	9	2,75	27	11	24,25				7	9	4,75				101	48	89,00	258,880	71	8072	212,985	196	27678	279,165	72	8726
142	0	ATAKAN ATEŞ	12S	23	17	18,75	10	4	9,00	11	10	8,50	5	14	1,50							7	9	4,75	15	22	9,50	71	76	52,00	159,343	366	46114	212,638	197	27808	176,118	347	43652
143	0	KEREM KIRCA	12S	29	8	27,00	11	7	9,25	7	9	4,75	7	9	4,75							6	8	4,00	11	17	6,75	71	58	56,50	168,403	338	43669	212,545	198	27834	183,413	330	40958
144	0	FETHİYE SUDE İNKAYA	12S	15	17	10,75	10	8	8,00	1	9	-1,25	3	11	0,25							17	0	17,00	9	11	6,25	55	56	41,00	136,130	394	48616	212,288	199	27912	186,160	324	40029
145	0	EMİR GÜNEŞ	12S	26	7	24,25	10	6	8,50	13	7	11,25	8	4	7,00							5	8	3,00	8	10	5,50	70	42	59,50	174,758	322	39307	212,183	200	27943	187,198	323	39665
146	0	NİLSU AZATLI	12S	24	12	21,00	9	10	6,50	3	7	1,25	4	13	0,75							11	5	9,75	12	17	7,75	63	64	47,00	149,488	384	47682	211,645	201	28108	179,833	335	42110
147	0	YUSUF YAĞDIRAN	12S	27	13	23,75	13	6	11,50	16	11	13,25	4	15	0,25							7	14	3,50	10	20	5,00	77	79	57,25	172,060	330	42121	211,108	202	28285	185,800	327	40155
148	0	ELİF AYDIN	12E	33	7	31,25	13	5	11,75	6	7	4,25	3	0	3,00	29	8	27,00				9	4	8,00				93	31	85,25	255,805	79	8555	210,128	203	28623	285,038	59	7480
149	0	OSMAN KOCAGÖBEK	12S	26	11	23,25	18	2	17,50	12	3	11,25	12	8	10,00							2	1	1,75	1	1	0,75	71	26	64,50	187,818	272	32636	209,938	204	28680	197,223	288	36062
150	0	RAUF KASIMOĞLU	1ME	29	10	26,50	14	5	12,75	7	6	5,50	1	2	0,50	28	11	25,25				11	4	10,00				90	38	80,50	245,195	102	10323	209,755	205	28762	279,608	71	8620

OKUL TEST BAZLI NET LİSTESİ (SAY sıralı)

İL		İLÇE		OKUL												SINAV ADI												KATILIMLAR											
																												Okul	İlçe	İl	Genel								
MANİSA		YUNUSEMRE		KEP AKADEMİ												ORJİNAL TG AYT 1												397	838	1612	49188								
Sıra	Ö.No	İsim	Sınıf	TYT Türkçe			TYT Sosyal			TYT Matematik			TYT Fen Edebiyat-Sosyal			-1 Sosyal-2			Matematik			Fen Bilimleri			Toplam			SÖZ			SAY			EA					
				D	Y	N	D	Y	N	D	Y	N	D	Y	N	D	Y	N	D	Y	N	D	Y	N	D	Y	N	Puan	Okul	Genel	Puan	Okul	Genel	Puan	Okul	Genel			
Genel Ortalama				28,3	8,2	26,26	12,7	3,9	11,70	15,1	4,1	14,07	6,7	4,7	5,50	7,3	3,5	6,37	4,5	2,1	3,99	10,1	3,7	9,22	9,0	5,7	7,54	93,6	35,9	84,65	213,540			244,410			232,090		
Okul Ortalaması				27,9	8,8	25,68	13,0	4,0	11,94	12,7	4,2	11,63	5,7	4,8	4,55	9,4	4,0	8,37	4,2	1,7	3,80	9,4	3,7	8,46	8,6	5,3	7,23	90,8	36,6	81,66	215,120			237,180			232,220		
151	0	ESRA AKSU	12S	25	10	22,50	7	4	6,00	11	4	10,00	5	9	2,75							4	3	3,25	12	17	7,75	64	47	52,25	163,298	352	45257	209,405	206	28874	176,043	349	43709
152	0	CEYLİN KIZIL	12E	30	5	28,75	13	3	12,25	18	1	17,75	7	4	6,00	20	5	18,75	20	4	19,00	2	3	1,25				110	25	103,75	305,925	17	2679	209,258	207	28924	257,833	116	14446
153	0	ALPEREN EKŞİ	12S	27	9	24,75	14	5	12,75	4	0	4,00	4	11	1,25							2	4	1,00	12	12	9,00	63	41	52,75	164,940	347	44834	207,818	209	29414	171,490	357	44960
154	0	CEYLİN UYGUN	12S	28	11	25,25	12	5	10,75	7	5	5,75	3	14	-0,50							6	3	5,25	9	14	5,50	65	52	52,00	163,128	353	45304	207,528	210	29512	181,433	332	41596
155	0	HİLAL YILMAZ	ME	28	11	25,25	14	6	12,50	9	3	8,25	6	3	5,25	21	9	18,75				7	2	6,50				85	34	76,50	232,265	126	13262	207,483	211	29532	256,468	119	14866
156	0	FİDELİYA PARLA	12S	29	10	26,50	13	7	11,25	3	6	1,50	7	12	4,00	10	7	8,25				6	5	4,75	9	16	5,00	77	63	61,25	190,988	260	31061	207,145	212	29647	208,890	256	31725
157	0	EYLÜL GÜLTEKİN	12S	30	10	27,50	16	4	15,00	2	3	1,25	2	5	0,75							2	7	0,25	12	15	8,25	64	44	53,00	166,863	341	44261	207,015	213	29680	171,398	358	44977
158	0	SUDE DÜZGÜN	12E	24	15	20,25	15	5	13,75	16	12	13,00	8	2	7,50	28	10	25,50	12	5	10,75	6	5	4,75				109	54	95,50	290,333	30	4012	206,873	214	29723	277,363	77	9135
159	0	ÖMER LÜTFÜ ÇOBAN	12S	26	11	23,25	16	2	15,50	2	1	1,75	6	5	4,75				0	2	-0,50	2	0	2,00	9	7	7,25	61	28	54,00	166,595	343	44354	206,853	215	29729	177,430	343	42826
160	0	AHMET KARAASLAN	12S	28	9	25,41	13	4	11,72	11	4	10,12	5	5	3,92							3	2	2,50	7	13	3,75	67	37	57,42	174,866	311	39263	206,845	216	29733	185,923	325	40110
161	0	SEMANUR KÜÇÜK	12E	30	9	27,75	12	4	11,00	5	3	4,25	2	2	1,50	15	9	12,75				9	0	9,00				73	27	66,25	206,263	197	23769	205,963	217	30058	236,510	173	21544
162	0	SERRA ÖZMEN	12E	36	3	35,25	13	5	11,75	9	3	8,25				23	7	21,25				5	3	4,25				86	21	80,75	243,760	106	10596	205,493	218	30243	262,135	108	13101
163	0	CEYLİN ÇETİN	12E	37	3	36,25	15	4	14,00	16	4	15,00	1	4	0,00	25	7	23,25				3	13	-0,25				97	35	88,25	261,975	65	7603	205,153	220	30380	268,458	98	11309
164	0	TUĞÇE NAZ NAYMANCI	12S	25	12	22,00	11	5	9,75	9	6	7,50	7	5	5,75							3	5	1,75	8	8	6,00	63	41	52,75	167,778	339	43855	205,070	221	30418	176,503	345	43116
165	0	BEDRİYEASLAN	ME	29	10	26,50	17	1	16,75	6	1	5,75	8	0	8,00	29	2	28,50	8	0	8,00	3	0	3,00				100	14	96,50	292,748	27	3765	204,735	222	30544	284,463	60	7604
166	0	ELANAZ ETYEMEZ	12E	32	8	30,00	12	4	11,00	10	5	8,75	2	2	1,50	28	8	26,00				6	2	5,50				90	29	82,75	253,860	82	8868	204,350	223	30686	276,080	79	9457
167	0	ZEYNEP KÖROĞLU	12E	32	7	30,25	15	5	13,75	13	6	11,50	6	3	5,25	24	9	21,75				2	3	1,25				92	33	83,75	252,713	85	9045	204,208	224	30744	263,045	105	12804
168	0	BEGÜM KIRTOK	12E	32	8	30,00	12	4	11,00	13	5	11,75	1	3	0,25	26	8	24,00				6	6	4,50				90	34	81,50	250,065	89	9468	203,675	226	30980	269,358	93	11088
169	0	MİNA BÜTÜN	ME	34	6	32,50	10	6	8,50	15	2	14,50	4	2	3,50	19	11	16,25				3	5	1,75				85	32	77,00	233,500	123	12940	203,300	227	31117	244,558	147	18742
170	0	ECRİN KABASAKAL	12E	30	9	27,75	14	3	13,25	9	4	8,00	1	0	1,00	26	7	24,25				6	2	5,50				86	25	79,75	247,548	95	9879	202,903	228	31268	269,525	91	11037
171	0	UMUT EREN ÖZERDEN	12E	34	4	33,00	15	2	14,50	5	3	4,25	5	4	4,00	29	5	27,75				4	4	3,00				92	22	86,50	264,528	60	7224	202,780	229	31318	280,173	70	8492
172	0	EGE YAYMACI	12E	34	6	32,50	13	4	12,00	11	2	10,50	3	0	3,00	30	8	28,00				2	0	2,00				93	20	88,00	268,118	56	6728	202,755	230	31328	281,100	69	8293
173	0	ADA YALÇIN	12E	34	4	33,00	15	3	14,25	8	4	7,00				31	7	29,25	31	8	29,00	5	6	3,50				124	32	116,00	356,318	2	439	202,250	231	31542	284,403	61	7622
174	0	EREN DEMİRDİZEN	12S	19	6	17,50	15	4	14,00	6	5	4,75	4	2	3,50							3	1	2,75	9	9	6,75	56	27	49,25	161,785	359	45632	202,100	232	31602	173,080	354	44552
175	0	METE BİÇİCİ	12S	18	17	13,75	10	7	8,25	2	7	0,25	6	10	3,50	11	15	7,25	18	7	16,25	10	3	9,25	9	10	6,50	84	76	65,00	215,653	171	19462	201,668	234	31783	197,163	290	36077
176	0	ELİF EYLÜL YILMAZ	12E	28	11	25,25	12	3	11,25	5	4	4,00	1	0	1,00	32	7	30,25	17	4	16,00	10	5	8,75				105	34	96,50	304,328	19	2810	201,653	235	31788	287,063	57	7064
177	0	UMUT EGE ERBİL	12E	32	8	30,00	14	6	12,50	10	5	8,75	3	8	1,00	29	11	26,25				5	4	4,00				93	42	82,50	256,065	78	8502	201,350	236	31916	274,175	84	9856
178	0	KEMAL HORUZ	12E	33	6	31,50	14	4	13,00	7	4	6,00	2	4	1,00	28	5	26,75				5	3	4,25				89	26	82,50	256,473	77	8429	201,050	239	32031	275,300	83	9618
179	0	SELCAN SÜRÜCÜ	ME	27	13	23,75	15	5	13,75	12	9	9,75	0	8	-2,00	33	7	31,25	12	1	11,75	6	6	4,50	3	2	2,50	108	51	95,25	298,958	23	3240	200,998	240	32046	283,170	65	7871
180	0	ENGİN EMRE KOCABAŞ	12S	29	7	27,25	15	3	14,25	11	5	9,75	2	9	-0,25							5	6	3,50	3	9	0,75	65	39	55,25	174,535	324	39416	200,908	241	32089	188,365	320	39231

OKUL TEST BAZLI NET LİSTESİ (SAY sıralı)

İL		İLÇE		OKUL												SINAV ADI												KATILIMLAR											
																												Okul	İlçe	İl	Genel								
MANİSA		YUNUSEMRE		KEP AKADEMİ												ORJİNAL TG AYT 1												397	838	1612	49188								
Sıra	Ö.No	İsim	Sınıf	TYT Türkçe			TYT Sosyal			TYT Matematik			TYT Fen Edebiyat-Sosyal-1			TYT Sosyal-2			Matematik			Fen Bilimleri			Toplam			SÖZ			SAY			EA					
				D	Y	N	D	Y	N	D	Y	N	D	Y	N	D	Y	N	D	Y	N	D	Y	N	D	Y	N	D	Y	N	Puan	Okul	Genel	Puan	Okul	Genel	Puan	Okul	Genel
Genel Ortalama				28,3	8,2	26,26	12,7	3,9	11,70	15,1	4,1	14,07	6,7	4,7	5,50	7,3	3,5	6,37	4,5	2,1	3,99	10,1	3,7	9,22	9,0	5,7	7,54	93,6	35,9	84,65	213,540			244,410			232,090		
Okul Ortalaması				27,9	8,8	25,68	13,0	4,0	11,94	12,7	4,2	11,63	5,7	4,8	4,55	9,4	4,0	8,37	4,2	1,7	3,80	9,4	3,7	8,46	8,6	5,3	7,23	90,8	36,6	81,66	215,120			237,180			232,220		
181	0	DOĞA AYAR	12E	35	5	33,75	17	2	16,50	9	7	7,25	0	6	-1,50	21	14	17,50	5	1	4,75	5	11	2,25				92	46	80,50	247,708	94	9857	200,828	242	32126	245,628	143	18385
182	0	İLAYDA YAKŞE	12E	22	13	18,75	10	7	8,25	9	1	8,75				23	13	19,75	3	0	3,00	12	5	10,75				79	39	69,25	226,615	147	15038	200,468	243	32270	252,940	128	16002
183	0	CEREN ÜÇKUŞ	12E	28	9	25,41	13	4	11,72	11	4	10,12	5	5	3,92	14	14	10,50	17	12	14,00	5	5	3,75				93	53	79,42	248,169	91	9782	199,590	246	32692	222,538	210	26626
184	0	ELİFNUR ERSAYIM	ME	28	10	25,50	15	5	13,75	11	5	9,75	2	2	1,50	15	14	11,50	16	7	14,25	4	0	4,00				91	43	80,25	252,690	86	9052	199,415	247	32769	225,793	200	25429
185	0	ZEYNEP AYDIN	12E	35	5	33,75	17	3	16,25	7	0	7,00	1	2	0,50	24	4	23,00	28	3	27,25	1	0	1,00				113	17	108,75	335,705	8	1024	199,203	248	32847	261,828	110	13184
186	0	ÖMER GÜLEÇ	ME	26	13	22,75	14	4	13,00	8	5	6,75	0	2	-0,50	26	9	23,75	18	14	14,50	8	2	7,50				100	49	87,75	282,343	37	4847	198,843	249	33008	263,910	103	12549
187	0	ELA SEVER	12E	27	12	24,00	14	4	13,00	9	3	8,25	3	3	2,25	30	7	28,25				7	8	5,00				90	37	80,75	256,490	76	8424	198,605	250	33097	277,408	76	9126
188	0	ALİ KAAN KARAABALI	12S	13	7	11,25	16	3	15,25	3	2	2,50	9	8	7,00							1	0	1,00	11	9	8,75	53	29	45,75	157,708	367	46414	198,518	251	33143	163,988	371	46410
189	0	GÜLÜMSER KARABIYIK	12E	32	8	30,00	14	6	12,50	10	2	9,50	1	6	-0,50	27	6	25,50				5	7	3,25				89	35	80,25	252,740	84	9040	198,275	252	33257	268,673	97	11256
190	0	CEYLİN BİLGİN	12E	33	4	32,00	15	2	14,50	7	1	6,75	1	4	0,00	22	5	20,75	20	4	19,00	3	2	2,50				101	22	95,50	299,060	22	3234	198,240	253	33276	254,018	126	15650
191	0	ZEHRA NAZ ŞİMŞEK	12E	32	4	31,00	13	5	11,75	10	2	9,50	2	2	1,50	22	7	20,25	4	2	3,50	3	3	2,25				86	25	79,75	249,715	90	9532	198,235	254	33278	251,945	130	16326
192	0	TUNAHAN ŞENGÖR	12S	17	8	15,00	13	3	12,25	7	2	6,50	8	5	6,75							7	2	6,50	4	12	1,00	56	32	48,00	162,828	356	45413	197,950	255	33391	184,578	329	40574
193	0	NİSA TAŞKIRAN	ME	35	5	33,75	13	5	11,75	5	3	4,25	4	3	3,25	22	12	19,00	7	3	6,25	3	2	2,50				89	33	80,75	253,000	83	8992	197,908	256	33410	247,998	134	17598
194	0	İPEK NADİDE ACAR	12Ş	34	3	33,25	17	3	16,25	9	3	8,25	3	4	2,00	28	0	28,00	26	9	23,75	0	2	-0,50				117	24	111,00	341,635	5	825	197,818	257	33448	276,203	78	9428
195	0	MELİSA POLAT	12E	23	11	20,25	10	5	8,75	0	2	-0,50				16	5	14,75				14	4	13,00				63	27	56,25	193,345	248	29878	197,748	258	33478	234,288	179	22349
196	0	ÖMER FARUK SÜMER	12S	26	3	25,25	11	4	10,00	5	2	4,50	1	4	0,00							2	3	1,25	8	7	6,25	53	23	47,25	161,363	360	45707	197,683	259	33506	168,488	365	45716
197	0	HAYRUNİSA TEKİN	12E	35	4	34,00	15	4	14,00	3	2	2,50	5	4	4,00	29	9	26,75	20	2	19,50	2	1	1,75				109	26	102,50	319,825	12	1755	197,655	260	33524	272,265	87	10347
198	0	ARDA ÇEKİM	12E	31	7	29,25	13	4	12,00	11	3	10,25	2	0	2,00	28	7	26,25	28	7	26,25	3	4	2,00				116	32	108,00	336,218	7	1010	197,318	261	33662	270,025	89	10912
199	0	TUBA YAKIN	ME	29	9	26,75	16	4	15,00	7	5	5,75	3	2	2,50	25	8	23,00				4	4	3,00				84	32	76,00	243,663	108	10616	195,933	265	34238	258,553	115	14210
200	0	YİĞİT GÜLERMAN	ME	30	5	28,75	14	2	13,50	10	4	9,00	1	0	1,00	11	4	10,00	19	8	17,00	2	0	2,00				87	23	81,25	257,808	73	8227	195,773	266	34315	216,950	227	28711
201	0	ORHAN BAYKAL	12E	28	12	25,00	15	4	14,00	7	6	5,50	1	1	0,75	28	7	26,25	27	9	24,75	6	4	5,00				112	43	101,25	323,433	10	1540	195,735	267	34342	269,168	95	11132
202	0	ÖZLEM AYTEKİN	12E	34	3	33,25	10	2	9,50	9	1	8,75	2	0	2,00	17	5	15,75				2	2	1,50				74	13	70,75	225,245	149	15536	195,708	268	34356	235,328	177	21975
203	21175	BAHATTİN TALHA ÖZEN	12E	33	7	31,25	13	5	11,75	6	3	5,25	1	4	0,00	27	11	24,25				5	5	3,75				85	35	76,25	244,975	104	10358	195,603	269	34390	262,023	109	13132
204	0	BEYZA ORTA	12E	29	5	27,75	13	4	12,00	9	2	8,50				23	10	20,50	26	7	24,25	4	2	3,50				104	30	96,50	307,590	16	2556	195,073	270	34666	249,820	131	17012
205	0	AYŞE AYDIN	ME	28	9	25,41	13	4	11,72	11	4	10,12	5	5	3,92	18	3	17,25				2	0	2,00				77	25	70,42	227,689	142	14676	194,655	271	34849	239,225	165	20610
206	0	ŞEVVAL GÜZEL	12E	29	6	27,50	12	3	11,25	11	1	10,75	2	1	1,75	18	3	17,25				2	0	2,00				74	14	70,50	227,703	141	14671	194,610	272	34871	239,263	164	20594
207	0	EMİRHAN ÜÇKUŞ	12E	33	5	31,75	16	4	15,00	11	12	8,00				24	16	20,00	28	12	25,00	2	6	0,50				114	55	100,25	317,355	13	1923	194,473	273	34917	248,298	133	17505
208	0	TUNAHAN ÇINAR	12S	24	11	21,25	13	3	12,25	8	2	7,50	2	3	1,25							4	0	4,00	2	1	1,75	53	20	48,00	164,525	349	44941	194,353	274	34969	179,395	337	42250
209	0	ÇAĞAN APIK	12S	24	9	21,75	12	5	10,75	10	4	9,00	3	6	1,50							4	1	3,75	2	2	1,50	55	27	48,25	165,388	345	44730	194,288	275	34992	179,593	336	42173
210	0	AZRA GÜNAL	12E	33	5	31,75	14	4	13,00	6	5	4,75	1	2	0,50	32	5	30,75	8	0	8,00	3	2	2,50				97	23	91,25	291,318	28	3923	194,233	276	35007	281,440	67	8227

OKUL TEST BAZLI NET LİSTESİ (SAY sıralı)

İL		İLÇE		OKUL												SINAV ADI									KATILIMLAR														
MANİSA		YUNUSEMRE		KEP AKADEMİ												ORJİNAL TG AYT 1									Okul	İlçe	İl	Genel											
																									397	838	1612	49188											
Sıra	Ö.No	İsim	Sınıf	TYT Türkçe			TYT Sosyal			TYT Matematik			TYT Fen Edebiyat-Sosyal			-1 Sosyal-2			Matematik			Fen Bilimleri			Toplam			SÖZ			SAY			EA					
				D	Y	N	D	Y	N	D	Y	N	D	Y	N	D	Y	N	D	Y	N	D	Y	N	D	Y	N	Puan	Okul	Genel	Puan	Okul	Genel	Puan	Okul	Genel			
Genel Ortalama				28,3	8,2	26,26	12,7	3,9	11,70	15,1	4,1	14,07	6,7	4,7	5,50	7,3	3,5	6,37	4,5	2,1	3,99	10,1	3,7	9,22	9,0	5,7	7,54	93,6	35,9	84,65	213,540			244,410			232,090		
Okul Ortalaması				27,9	8,8	25,68	13,0	4,0	11,94	12,7	4,2	11,63	5,7	4,8	4,55	9,4	4,0	8,37	4,2	1,7	3,80	9,4	3,7	8,46	8,6	5,3	7,23	90,8	36,6	81,66	215,120			237,180			232,220		
211	0	MELİS DANACIOĞLU	ME	28	7	26,25	9	3	8,25	1	3	0,25	3	0	3,00	25	9	22,75				8	1	7,75				74	23	68,25	228,220	137	14473	194,173	277	35034	255,798	122	15080
212	0	BEYZANUR AĞIR	12S	32	7	30,25	11	1	10,75	4	6	2,50	1	5	-0,25							1	4	0,00	7	10	4,50	56	33	47,75	165,240	346	44762	193,678	279	35289	169,030	363	45594
213	0	DİLVİN AVCAN	12E	34	4	33,00	14	3	13,25	4	5	2,75				17	8	15,00	23	6	21,50	3	1	2,75				95	27	88,25	282,830	36	4794	193,625	280	35337	231,120	183	23519
214	0	İREM GÜLSÜM ACAR	12S	18	20	13,00	15	5	13,75	9	2	8,50	4	13	0,75							2	5	0,75	12	20	7,00	60	65	43,75	157,558	368	46443	193,300	281	35499	163,143	373	46538
215	0	İREM YALÇIN	12E	22	12	19,00	11	5	9,75	3	3	2,25	0	5	-1,25	20	15	16,25	1	0	1,00	12	5	10,75				69	45	57,75	202,093	214	25755	192,990	282	35642	233,920	180	22479
216	0	KÜBRA KEREKLİ	12S	24	10	21,50	9	5	7,75	4	5	2,75	2	3	1,25	11	2	10,50	5	2	4,50	3	1	2,75	6	1	5,75	64	29	56,75	200,143	221	26708	191,940	283	36138	198,678	284	35534
217	0	ELİF SU ÖZALP	12E	30	8	28,00	15	3	14,25	4	3	3,25	6	1	5,75	26	10	23,50				1	0	1,00				82	25	75,75	246,950	96	9986	191,845	284	36168	256,390	120	14904
218	0	DERİN ERİŞTÜRK	12E	28	11	25,25	10	6	8,50	9	5	7,75	3	0	3,00	17	11	14,25				4	1	3,75				71	34	62,50	210,673	181	21750	191,313	285	36410	226,493	195	25200
219	0	BEYZA DÖLEŞ	ME	28	9	25,41	13	4	11,72	11	4	10,12	5	5	3,92	18	18	13,50	9	6	7,50	1	1	0,75				85	47	72,92	239,156	114	11527	191,130	288	36518	223,968	208	26150
220	0	FATMA ÇEŞMECİ	ME	28	9	25,41	13	4	11,72	11	4	10,12	5	5	3,92	23	12	20,00	10	7	8,25							90	41	79,42	260,981	66	7753	189,015	289	37444	242,255	155	19523
221	0	FATMA ESER	12E	28	9	25,41	13	4	11,72	11	4	10,12	5	5	3,92	13	16	9,00	18	14	14,50							88	52	74,67	248,006	92	9810	189,015	289	37444	207,685	260	32172
222	0		12S	28	9	25,41	13	4	11,72	11	4	10,12	5	5	3,92													57	22	51,17	174,866	311	39263	189,015	289	37444	178,973	339	42364
223	0	AHMET SONUÇ	12S	28	9	25,41	13	4	11,72	11	4	10,12	5	5	3,92	6	24	0,00										63	46	51,17	174,671	323	39342	189,015	289	37444	178,778	341	42422
224	0	İPEK GÜNBAŞI	ME	34	5	32,75	15	5	13,75	3	3	2,25	3	8	1,00	19	17	14,75	15	1	14,75	4	13	0,75				93	52	80,00	262,715	63	7483	188,948	294	37474	225,793	200	25429
225	0	EMİR BOZTOPRAK	12E	20	16	16,00	10	6	8,50	0	5	-1,25	2	3	1,25	30	8	28,00				12	4	11,00				74	42	63,50	229,395	134	14127	187,385	297	38184	266,058	101	11955
226	0	ZEHRA İKAN	12E	26	11	23,25	12	5	10,75	6	5	4,75	3	2	2,50	27	11	24,25	9	2	8,50	5	5	3,75				88	41	77,75	263,068	62	7432	187,373	298	38191	254,195	125	15581
227	0	EMİN EFE ALTINTAŞ	ME	31	9	28,75	15	3	14,25	3	11	0,25	3	1	2,75	28	11	25,25	23	14	19,50	3	5	1,75				106	54	92,50	305,513	18	2724	187,353	299	38198	257,598	117	14516
228	0	BEYZANUR BOZYİĞİT	ME	27	7	25,25	13	1	12,75	6	0	6,00	3	1	2,75	33	6	31,50				1	0	1,00				83	15	79,25	265,895	58	7039	186,343	300	38865	276,045	80	9465
229	0	MÜGE AKGÜL	12S	26	11	23,25	13	4	12,00	10	3	9,25	3	3	2,25	5	1	4,75				2	2	1,50	1	6	-0,50	60	30	52,50	184,138	289	34596	186,063	301	39322	192,760	306	37625
230	0	ARDA ÖZDEMİR	12S	24	12	21,00	9	8	7,00	13	5	11,75	5	11	2,25							5	16	1,00	4	9	1,75	60	61	44,75	164,253	350	45021	185,685	303	39548	170,773	359	45159
231	0	GÜLBAHAR DOĞAN	12S	20	17	15,75	6	7	4,25	5	14	1,50	2	8	0,00							7	11	4,25	11	14	7,50	51	71	33,25	140,303	391	48434	185,653	304	39562	155,038	389	47629
232	0	SELİN NUR ŞİMŞEK	ME	33	7	31,25	12	7	10,25	1	2	0,50	2	1	1,75	19	12	16,00	19	7	17,25	2	0	2,00				88	36	79,00	267,270	57	6835	185,123	305	39835	225,905	199	25395
233	0	GÜLSÜM TUTAR	ME	34	3	33,25	10	3	9,25	2	7	0,25	1	0	1,00	22	4	21,00				2	1	1,75				71	18	66,50	230,018	130	13926	184,303	307	40195	240,995	159	20005
234	0	REŞİT ACAR	ME	23	12	20,00	17	3	16,25	6	7	4,25	1	9	-1,25	21	12	18,00				4	2	3,50				72	45	60,75	216,070	169	19287	184,275	308	40214	231,385	182	23417
235	0	İRFAN KABAŞ	12S	20	14	16,50	12	6	10,50	4	3	3,25	3	8	1,00	3	1	2,75	0	1	-0,25	3	2	2,50	6	7	4,25	51	42	40,50	159,425	365	46102	183,925	309	40345	170,725	360	45166
236	0	TALHA KARAKOÇ	ME	27	10	24,50	12	8	10,00	7	5	5,75	4	3	3,25	19	12	16,00				2	2	1,50				71	40	61,00	214,993	172	19734	183,770	310	40402	224,700	204	25865
237	0	NAZ OKKA	12E	29	10	26,50	14	4	13,00	4	0	4,00	0	2	-0,50	22	8	20,00	22	5	20,75	2	1	1,75				93	30	85,50	289,935	31	4047	183,680	311	40440	237,543	170	21191
238	0	ÖZGE PAZAN	12E	33	7	31,25	13	6	11,50	1	5	-0,25	1	0	1,00	19	15	15,25	23	9	20,75	2	2	1,50				92	44	81,00	275,205	44	5714	183,388	312	40559	221,835	217	26909
239	0	ÖZNUR SALTIK	ME	34	4	33,00	14	4	13,00	1	7	-0,75	1	4	0,00	19	12	16,00				1	1	0,75				70	32	62,00	216,323	168	19174	183,335	313	40579	224,013	207	26128
240	0	TÜMER KAPLAN	ME	30	8	28,00	16	4	15,00	1	7	-0,75				20	12	17,00	21	15	17,25	2	1	1,75				90	47	78,25	268,948	54	6614	182,685	314	40808	226,490	196	25201

OKUL TEST BAZLI NET LİSTESİ (SAY sıralı)

İL		İLÇE		OKUL												SINAV ADI										KATILIMLAR													
																										Okul	İlçe	İl	Genel										
MANİSA		YUNUSEMRE		KEP AKADEMİ												ORJİNAL TG AYT 1										397	838	1612	49188										
Sıra	Ö.No	İsim	Sınıf	TYT Türkçe			TYT Sosyal			TYT Matematik			TYT Fen Edebiyat-Sosyal-1			TYT Sosyal-2			Matematik			Fen Bilimleri			Toplam			SÖZ			SAY			EA					
				D	Y	N	D	Y	N	D	Y	N	D	Y	N	D	Y	N	D	Y	N	D	Y	N	D	Y	N	Puan	Okul	Genel	Puan	Okul	Genel	Puan	Okul	Genel			
Genel Ortalama				28,3	8,2	26,26	12,7	3,9	11,70	15,1	4,1	14,07	6,7	4,7	5,50	7,3	3,5	6,37	4,5	2,1	3,99	10,1	3,7	9,22	9,0	5,7	7,54	93,6	35,9	84,65	213,540			244,410			232,090		
Okul Ortalaması				27,9	8,8	25,68	13,0	4,0	11,94	12,7	4,2	11,63	5,7	4,8	4,55	9,4	4,0	8,37	4,2	1,7	3,80	9,4	3,7	8,46	8,6	5,3	7,23	90,8	36,6	81,66	215,120			237,180			232,220		
241	0	HAMZA CAN BACAĞIZ	12S	22	14	18,50	11	7	9,25	6	5	4,75	2	4	1,00							3	1	2,75	3	1	2,75	47	32	39,00	154,335	374	47050	182,590	315	40840	165,380	367	46214
242	0	MİLAY GAMZE KURU	ME	27	10	24,50	10	7	8,25	5	0	5,00	1	6	-0,50	17	15	13,25	23	13	19,75	2	2	1,50	2	1	1,75	87	54	73,50	258,528	72	8119	181,410	316	41302	208,055	258	32044
243	0	SUDENAZ YALI	12E	29	8	27,00	13	4	12,00	4	1	3,75				19	6	17,50				1	0	1,00				66	19	61,25	218,698	164	18197	181,240	317	41359	227,165	192	24977
244	0	ZEYNEP ÖZEN	12E	29	11	26,25	11	7	9,25	9	7	7,25	3	2	2,50	25	11	22,25				2	9	-0,25				79	47	67,25	235,883	119	12283	180,903	318	41546	241,480	158	19816
245	0	BEYZA ÖZCAN	12Ş	31	6	29,50	15	2	14,50	2	7	0,25				23	11	20,25	26	8	24,00							97	34	88,50	299,953	21	3153	180,155	320	41801	234,400	178	22303
246	0	KAYRA HOROZLAR	ME	28	9	25,75	17	3	16,25				4	8	2,00	19	17	14,75	13	8	11,00							81	45	69,75	245,055	103	10345	180,073	321	41845	217,283	225	28596
247	0	ALİ ANIL ERDEM	12E	27	6	25,50	16	1	15,75	2	14	-1,50	1	1	0,75	22	3	21,25				2	2	1,50				70	27	63,25	226,898	146	14931	179,950	322	41895	237,035	171	21358
248	0	SILA SÜZ	ME	24	10	21,50	15	5	13,75	6	4	5,00	1	4	0,00	27	10	24,50	8	2	7,50	3	6	1,50				84	41	73,75	259,718	68	7961	179,825	323	41930	247,523	135	17755
249	0	EMİNE GÜL BATI	12E	26	11	23,25	12	4	11,00	7	4	6,00	0	2	-0,50	19	10	16,50				3	5	1,75				67	36	58,00	212,168	178	21044	179,813	324	41936	222,498	212	26642
250	0	BEYZA ÇETİN	12E	24	14	20,50	9	8	7,00	2	6	0,50				20	9	17,75				7	1	6,75				62	38	52,50	201,618	216	25999	179,490	325	42046	225,488	202	25559
251	0	SUDE KELEŞ	12E	34	6	32,50	8	9	5,75	4	5	2,75	1	6	-0,50	17	11	14,25	24	11	21,25	2	3	1,25	2	8	0,00	92	59	77,25	270,633	52	6353	178,950	327	42257	214,408	235	29677
252	0	HİLAL ÇOBANOĞLU	12E	28	12	25,00	14	5	12,75	4	9	1,75				24	12	21,00	19	10	16,50	3	6	1,50				92	54	78,50	276,563	40	5545	178,720	328	42320	235,638	175	21857
253	0	MUSTAFA ÖNEMLİ	12E	20	19	15,25	15	5	13,75	6	2	5,50	6	9	3,75	26	12	23,00	16	7	14,25	2	0	2,00	3	13	-0,25	94	67	77,25	274,055	47	5858	178,718	329	42322	242,033	156	19603
254	0	RÜMEY A KAYA	ME	27	11	24,25	11	4	10,00	1	1	0,75	1	0	1,00	23	7	21,25				3	0	3,00				66	23	60,25	221,555	153	16929	178,668	330	42338	235,683	174	21845
255	0	SUDE TUANA EŞTÜRKLER	12E	27	7	25,25	9	7	7,25	7	5	5,75	4	9	1,75	14	14	10,50				3	8	1,00				64	50	51,50	194,030	246	29519	177,953	331	42577	201,600	276	34438
256	0	NAZ METİN	12E	30	9	27,75	12	5	10,75	3	1	2,75	0	1	-0,25	13	9	10,75				1	2	0,50				59	27	52,25	195,453	240	28855	177,618	332	42684	201,708	275	34399
257	0	ASLI OSMANBEY	12E	34	5	32,75	12	8	10,00	1	8	-1,00	0	2	-0,50	28	11	25,25	5	6	3,50	1	3	0,25				81	43	70,25	250,305	88	9428	176,968	333	42868	246,875	137	17983
258	0	GÜLSEDA ÇELİK	12E	16	20	11,00	12	6	10,50	1	0	1,00				16	9	13,75	11	10	8,50	5	0	5,00	3	1	2,75	64	46	52,50	209,123	187	22436	176,890	334	42898	202,100	271	34252
259	0	ALPEREN GÜRAKAN	ME	30	9	27,75	14	3	13,25				2	6	0,50	19	7	17,25	16	4	15,00							81	29	73,75	260,650	67	7810	176,843	335	42908	221,850	216	26903
260	0	ZEYNEP ÖZGE BAYAV	ME	29	9	26,75	9	5	7,75	5	6	3,50	4	5	2,75	15	2	14,50	14	3	13,25	1	4	0,00				77	34	68,50	246,013	99	10154	176,008	337	43177	211,975	246	30581
261	0	ALİ UTKAN AKDAĞ	12E	28	12	25,00	13	3	12,25	1	2	0,50	1	3	0,25	24	16	20,00	24	8	22,00	1	0	1,00				92	44	81,00	288,693	32	4169	175,455	338	43362	229,368	187	24189
262	0	SARENUR KATLANÇ	ME	27	6	25,50	10	5	8,75	2	2	1,50	0	2	-0,50	17	6	15,50				2	0	2,00				58	21	52,75	203,300	209	25152	174,825	339	43537	214,018	238	29812
263	0	TUĞBA AKÇALAR	ME	28	7	26,25	10	3	9,25	1	5	-0,25				15	3	14,25	20	6	18,50	2	0	2,00				76	24	70,00	255,550	80	8599	174,798	341	43550	209,893	253	31372
264	0	EGEMEN BİLGİÇ	ME	30	7	28,25	9	3	8,25							19	19	14,25				2	3	1,25				60	32	52,00	201,350	217	26130	174,133	343	43756	209,910	252	31361
265	0	MELİKE YILDIRIM	12S	19	11	16,25	7	1	6,75	2	2	1,50	0	5	-1,25	4	1	3,75				2	0	2,00	6	5	4,75	40	25	33,75	153,693	376	47166	174,113	344	43760	162,655	376	46605
266	0	YAĞMUR DEMİRTAŞ	ME	26	14	22,50	14	5	12,75	1	6	-0,50	1	4	0,00	26	14	22,50	12	5	10,75	2	1	1,75				82	49	69,75	257,470	75	8277	173,660	345	43896	235,360	176	21960
267	0	EFE ALTAN	ME	18	19	13,25	14	3	13,25	8	0	8,00	6	9	3,75	22	11	19,25	20	12	17,00							88	54	74,50	270,668	51	6343	173,603	346	43914	224,533	205	25927
268	0	YİĞİT MERCAN	12E	24	10	21,50	9	8	7,00				1	0	1,00	31	7	29,25				6	8	4,00				71	33	62,75	238,648	115	11632	173,565	347	43928	256,165	121	14965
269	0	MUZAFFER KIVRAK	12S	20	9	17,75	12	5	10,75	7	3	6,25	0	4	-1,00							3	5	1,75	2	6	0,50	44	32	36,00	154,648	372	46993	173,453	348	43964	162,923	374	46567
270	0	NAZ TÜRKOĞLU	12Ş	27	9	24,75	14	2	13,50	0	1	-0,25	1	2	0,50	19	14	15,50	26	5	24,75							87	33	78,75	283,243	35	4743	173,273	349	44014	213,065	242	30174

OKUL TEST BAZLI NET LİSTESİ (SAY sıralı)

İL		İLÇE		OKUL												SINAV ADI												KATILIMLAR											
																												Okul	İlçe	İl	Genel								
MANİSA		YUNUSEMRE		KEP AKADEMİ												ORJİNAL TG AYT 1												397	838	1612	49188								
Sıra	Ö.No	İsim	Sınıf	TYT Türkçe			TYT Sosyal			TYT Matematik			TYT Fen Edebiyat-Sosyal-1			TYT Sosyal-2			Matematik			Fen Bilimleri			Toplam			SÖZ			SAY			EA					
				D	Y	N	D	Y	N	D	Y	N	D	Y	N	D	Y	N	D	Y	N	D	Y	N	D	Y	N	D	Y	N	Puan	Okul	Genel	Puan	Okul	Genel	Puan	Okul	Genel
Genel Ortalama				28,3	8,2	26,26	12,7	3,9	11,70	15,1	4,1	14,07	6,7	4,7	5,50	7,3	3,5	6,37	4,5	2,1	3,99	10,1	3,7	9,22	9,0	5,7	7,54	93,6	35,9	84,65	213,540			244,410			232,090		
Okul Ortalaması				27,9	8,8	25,68	13,0	4,0	11,94	12,7	4,2	11,63	5,7	4,8	4,55	9,4	4,0	8,37	4,2	1,7	3,80	9,4	3,7	8,46	8,6	5,3	7,23	90,8	36,6	81,66	215,120			237,180			232,220		
271	0	DERİN YETİŞEN	12E	25	12	22,00	13	5	11,75	1	3	0,25				17	11	14,25	14	8	12,00	1	0	1,00				71	39	61,25	235,028	121	12522	170,640	350	44768	206,005	265	32844
272	0	EZGİ KARACA	12E	24	15	20,25	7	5	5,75	1	2	0,50				14	12	11,00	13	11	10,25	5	3	4,25				64	48	52,00	210,183	182	21942	170,593	351	44779	195,378	299	36693
273	0	EFE NAYAN	12S	16	6	14,50	10	5	8,75	5	2	4,50	4	4	3,00							1	2	0,50	3	6	1,50	39	25	32,75	151,310	380	47470	169,665	354	45001	155,990	388	47526
274	0	FATMA TÜRKAN	12S	18	17	13,75	13	5	11,75	3	1	2,75	3	10	0,50							1	2	0,50	3	4	2,00	41	39	31,25	148,963	386	47729	169,373	355	45075	153,563	390	47773
275	0	SİMA YILDIZ	12Ş	26	14	22,50	11	7	9,25	4	7	2,25				20	8	18,00	18	12	15,00							79	48	67,00	254,918	81	8692	167,795	356	45489	215,120	231	29406
276	0	ÖKÜ KILIÇ	12E	21	10	18,50	9	6	7,50	3	1	2,75	1	2	0,50	11	9	8,75	13	5	11,75	2	0	2,00				60	33	51,75	211,683	180	21277	167,755	357	45503	185,820	326	40149
277	0	MERT ARSLAN	ME	23	15	19,25	11	8	9,00	6	10	3,50	3	4	2,00	25	12	22,00	15	12	12,00	1	4	0,00				84	65	67,75	257,548	74	8265	167,688	358	45513	227,988	189	24676
278	0	MELİSA *TAY	ME	20	12	17,00	13	2	12,50	2	0	2,00	2	1	1,75	16	8	14,00	18	2	17,50	1	4	0,00				72	29	64,75	251,100	87	9302	167,175	360	45623	201,815	273	34351
279	0	CEYLİN İBAR	12S	30	5	28,75	3	2	2,50	1	1	0,75	3	4	2,00							1	2	0,50	3	14	-0,50	41	28	34,00	154,423	373	47040	167,148	361	45629	159,233	382	47097
280	0	KADİR DENİZLİ	ME	27	11	24,25	11	5	9,75	0	4	-1,00	2	2	1,50	12	8	10,00	16	6	14,50	0	1	-0,25	0	1	-0,25	68	38	58,50	230,420	128	13812	166,918	362	45679	189,500	317	38823
281	0	FATİH KURT	ME	27	10	24,50	10	6	8,50	2	3	1,25	1	8	-1,00	20	8	18,00				1	4	0,00				61	39	51,25	208,820	190	22583	166,745	363	45731	214,173	237	29753
282	0	DİLBER BAYRAM	ME	22	13	18,75	10	3	9,25	1	1	0,75	0	1	-0,25	11	8	9,00	6	4	5,00	1	1	0,75	1	0	1,00	52	31	44,25	190,935	261	31086	166,213	365	45848	182,398	331	41328
283	0	DİLAY YÜKSEL	12E	25	10	22,50	9	3	8,25	2	5	0,75				19	11	16,25	26	8	24,00	1	2	0,50				82	39	72,25	273,910	48	5879	166,105	366	45862	207,853	259	32110
284	0	BATUHAN ADIGÜZEL	12S	20	14	16,50	12	5	10,75	6	4	5,00	1	5	-0,25										2	9	-0,25	41	37	31,75	152,653	379	47292	165,730	367	45934	155,993	387	47525
285	0	TURGAY ALBAYRAK	ME	20	16	16,00	14	4	13,00	3	0	3,00				17	5	15,75										54	25	47,75	201,003	219	26312	165,640	368	45949	206,040	264	32825
286	0	ARDA BİLİR	12E	23	11	20,25	13	4	12,00				0	1	-0,25	18	12	15,00	12	6	10,50							66	34	57,50	229,950	131	13943	165,423	369	46004	203,288	270	33814
287	0	SUDENAZ SARI	12E	20	16	16,00	11	4	10,00	2	1	1,75				16	12	13,00	8	2	7,50	2	1	1,75				59	36	50,00	209,948	184	22050	165,305	370	46022	196,793	293	36206
288	0	CANSU AKAR	ME	26	14	22,50	13	6	11,50	1	6	-0,50	1	6	-0,50	21	15	17,25	21	11	18,25	0	2	-0,50	1	4	0,00	84	64	68,00	262,333	64	7535	164,865	371	46101	210,105	251	31286
289	0	BEYZA NUR AKAN	ME	26	11	23,25	10	7	8,25	1	3	0,25	1	1	0,75	15	7	13,25				0	2	-0,50				53	31	45,25	193,535	247	29794	164,503	372	46175	196,965	292	36155
290	0	SUDENAZ YAĞDIRAN	12E	22	14	18,50	9	2	8,50	1	4	0,00	4	3	3,25	22	14	18,50	14	7	12,25	1	4	0,00				73	48	61,00	243,460	109	10655	163,410	374	46366	211,990	245	30577
291	0	ALPEREN SARP	12E	16	9	13,75	7	7	5,25	4	4	3,00				22	12	19,00	24	10	21,50	4	2	3,50				77	44	66,00	263,585	61	7355	163,223	375	46396	214,260	236	29721
292	0	BERAT DEMİRCAN	ME	25	10	22,50	9	7	7,25	1	4	0,00	2	4	1,00	13	4	12,00	13	7	11,25				0	1	-0,25	63	37	53,75	221,218	154	17065	163,165	376	46408	192,075	307	37883
293	0	YASEMİN PAŞALAR	ME	27	8	25,00	6	5	4,75							18	1	17,75	12	0	12,00							63	14	59,50	240,938	111	11161	162,400	377	46540	209,130	255	31630
294	0	ECE CİHANKAYA	12E	20	19	15,25	11	6	9,50	2	6	0,50	4	1	3,75	18	8	16,00	16	11	13,25	1	6	-0,50				72	57	57,75	238,633	116	11636	160,623	378	46817	201,880	272	34325
295	0	ASYA SU YAVUZ	12E	21	18	16,50	10	6	8,50	1	4	0,00	2	1	1,75	16	11	13,25	16	12	13,00							66	52	53,00	226,910	145	14923	159,140	380	47024	191,415	310	38132
296	0	KAAN AKAR	ME	21	16	17,00	12	5	10,75	0	2	-0,50	0	3	-0,75	16	8	14,00	21	10	18,50							70	44	59,00	246,073	98	10142	158,755	381	47077	193,598	305	37334
297	0	HALİME KAYA	12E	18	20	13,00	6	5	4,75	2	3	1,25	3	11	0,25	14	17	9,75	14	15	10,25	0	2	-0,50	4	3	3,25	61	76	42,00	199,200	223	27145	157,565	382	47261	170,343	361	45257
298	0	ZEYNEP AYKAÇ	ME	19	15	15,25	9	5	7,75	1	0	1,00	1	2	0,50	10	12	7,00	11	9	8,75							51	43	40,25	191,248	258	30917	156,388	383	47413	168,543	364	45701
299	0	KAAN ARIKAN	ME	17	9	14,75	6	1	5,75	5	6	3,50				9	14	5,50										37	30	29,50	159,628	363	46055	155,783	384	47484	163,223	372	46522
300	0	CEMRE EKER	12E	24	12	21,00	4	3	3,25	0	1	-0,25				12	7	10,25	4	3	3,25				0	1	-0,25	44	27	37,25	183,655	291	34837	154,850	385	47603	178,570	342	42474

OKUL TEST BAZLI NET LİSTESİ (SAY sıralı)

İL		İLÇE		OKUL												SINAV ADI												KATILIMLAR											
																												Okul	İlçe	İl	Genel								
MANİSA		YUNUSEMRE		KEP AKADEMİ												ORJİNAL TG AYT 1												397	838	1612	49188								
Sıra	Ö.No	İsim	Sınıf	TYT Türkçe			TYT Sosyal			TYT Matematik			TYT Fen Edebiyat-Sosyal-1			Sosyal-2			Matematik			Fen Bilimleri			Toplam			SÖZ			SAY			EA					
				D	Y	N	D	Y	N	D	Y	N	D	Y	N	D	Y	N	D	Y	N	D	Y	N	D	Y	N	Puan	Okul	Genel	Puan	Okul	Genel	Puan	Okul	Genel			
Genel Ortalama				28,3	8,2	26,26	12,7	3,9	11,70	15,1	4,1	14,07	6,7	4,7	5,50	7,3	3,5	6,37	4,5	2,1	3,99	10,1	3,7	9,22	9,0	5,7	7,54	93,6	35,9	84,65	213,540			244,410			232,090		
Okul Ortalaması				27,9	8,8	25,68	13,0	4,0	11,94	12,7	4,2	11,63	5,7	4,8	4,55	9,4	4,0	8,37	4,2	1,7	3,80	9,4	3,7	8,46	8,6	5,3	7,23	90,8	36,6	81,66	215,120			237,180			232,220		
301	0	KAAN TUZMAN	12S	12	13	8,75	8	6	6,50	4	3	3,25	0	3	-0,75	2	0	2,00	13	6	11,50	3	4	2,00	0	1	-0,25	42	36	33,00	176,630	304	38490	153,338	387	47773	150,830	391	47992
302	0	ZELAL USLU	ME	18	8	16,00	7	4	6,00							19	8	17,00										44	20	39,00	192,888	252	30058	153,240	388	47782	197,685	286	35896
303	0	UMUT TALHA YİĞİTER	ME	16	16	12,00	9	4	8,00	0	1	-0,25				11	14	7,50	17	8	15,00							53	43	42,25	209,075	188	22464	150,650	389	48071	165,210	368	46238
304	0	HALİL CAN ORTAÇ	12S	12	13	8,75	10	3	9,25	2	2	1,50	3	4	2,00	9	9	6,75	16	6	14,50	0	3	-0,75	1	6	-0,50	53	46	41,50	205,975	199	23901	149,788	390	48139	162,775	375	46589
305	0	MUSTAFA MEDİN	12S	3	9	0,75	9	3	8,25	2	1	1,75	1	1	0,75							2	4	1,00	3	6	1,50	20	24	14,00	129,260	397	48848	149,128	391	48187	134,560	397	48802
306	0	ECRİN YILDIZ	12E	14	20	9,00	9	10	6,50	2	4	1,00				30	6	28,50	3	4	2,00							58	44	47,00	227,920	139	14588	146,770	392	48353	227,608	190	24827
307	0	RAMAZAN SAKMAN	12E	15	23	9,25	8	11	5,25	5	26	-1,50				13	23	7,25	21	16	17,00	5	15	1,25				67	114	38,50	204,995	203	24386	145,943	393	48405	159,868	380	47021
308	0	ADİLE UĞURLU	ME	13	8	11,00	5	4	4,00	3	1	2,75	1	3	0,25	10	9	7,75	10	7	8,25	0	3	-0,75	0	1	-0,25	42	36	33,00	184,938	284	34189	145,800	394	48417	161,545	377	46769
309	0	ŞEYMA TÜRKAN	12E	13	24	7,00	9	8	7,00	3	2	2,50	0	1	-0,25	14	19	9,25	19	8	17,00	0	3	-0,75				58	65	41,75	214,520	174	19953	144,440	395	48532	164,533	369	46328
310	0	EMİR ARSLAN	12S	8	18	3,50	8	6	6,50	1	8	-1,00	4	7	2,25	8	16	4,00	3	1	2,75	1	4	0,00	1	3	0,25	34	63	18,25	149,843	382	47637	141,200	396	48682	144,348	395	48436
311	0	HÜSEYİN GÜLGEN	ME	7	22	1,50	11	7	9,25	0	5	-1,25				19	17	14,75	8	7	6,25	1	7	-0,75				46	65	29,75	191,083	259	30999	136,350	397	48859	174,058	351	44327

TESTLERİ NET ORTALAMALARINA GÖRE KIYASLAMA

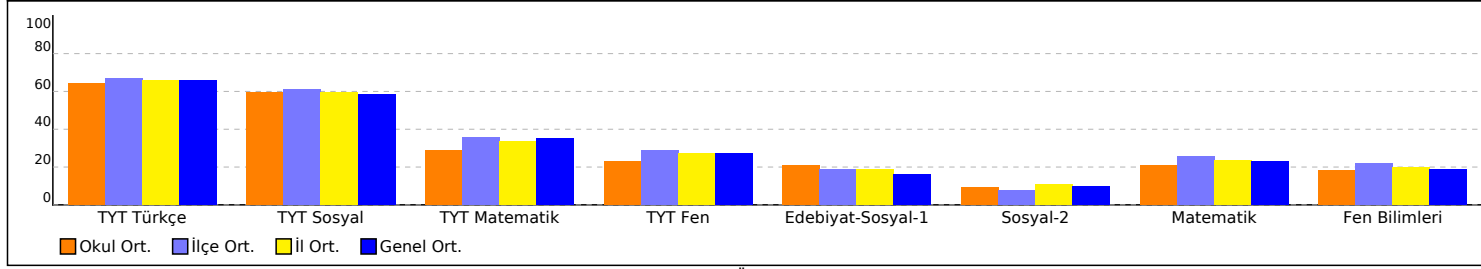

PUAN ORT. GÖRE KIYAS

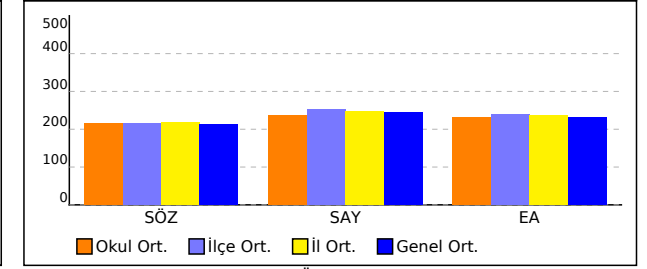

NET ORTALAMASINA GÖRE ŞUBE KARŞILAŞTIRMA

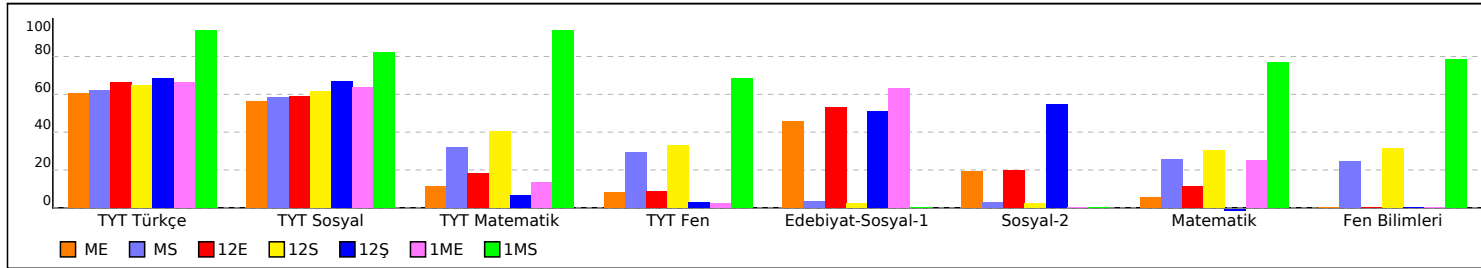

PUANA GÖRE ŞUBE KIYAS

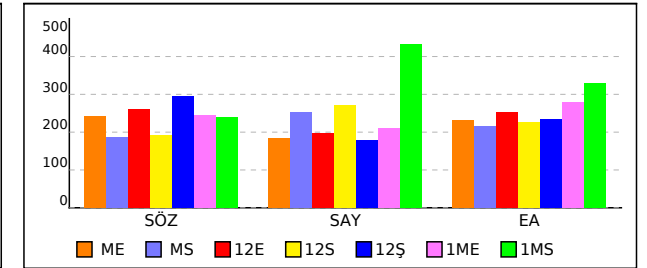

SONUÇ BELGESİ

ORIJİNAL TG AYT 1

MANİSA / YUNUSEMRE / KEP AKADEMİ

Öğrenci	Numara	Sınıf
ADİLE UĞURLU	0	ME

Puan Türü	Puan	Genel Ortalama	Dereceler				
			Snf	Kurum	İlçe	İl	Genel
SÖZ	▼ 184,938	213,540	55	284	636	1215	34189
SAY	▼ 145,800	244,410	55	394	829	1586	48417
EA	▼ 161,545	232,090	56	377	804	1542	46769
Katılımlar:			56	397	838	1612	49188

T.C.No ile eşleşen TYT bilgileriniz kullanılmıştır.

Ders	Soru	Doğru	Yanlış	Net	Başarı %	Sınıf Ort.	Kurum Ort.	Genel Ort.
<i>Türkçe</i>	40	13	8	11,00	28			
<i>Tarih-1</i>	5	2	2	1,50	30			
<i>Coğrafya-1</i>	5	1	1	0,75	15			
<i>Felsefe</i>	5	1	0	1,00	20			
<i>Din Kül. ve Ahl. Bil.</i>	5	1	1	0,75	15			
<i>TYT Sosyal</i>	20	5	4	4,00	20			
<i>Matematik-1</i>	30	2	1	1,75	6			
<i>Geometri</i>	10	1	0	1,00	10			
<i>TYT Matematik</i>	40	3	1	2,75	7			
<i>Fizik</i>	7	1	1	0,75	11			
<i>Kimya</i>	7	0	1	-0,25	-4			
<i>Biyoloji</i>	6	0	1	-0,25	-4			
<i>TYT Fen</i>	20	1	3	0,25	1			
Türkçe	6	4	2	3,50	58	▼ 4,15	▲ 1,91	▲ 1,51
Edebiyat	18	3	3	2,25	13	▼ 6,57	▼ 2,89	▲ 1,90
Tarih-1	10	2	3	1,25	13	▼ 5,02	▼ 2,38	▼ 1,99
Coğrafya-1	6	1	1	0,75	13	▼ 2,50	▼ 1,19	▼ 0,97
Edebiyat-Sosyal-1	40	10	9	7,75	19	▼ 18,25	▼ 8,37	▲ 6,37
Tarih-2	11	0	4	-1,00	-9	▼ 1,83	▼ 0,94	▼ 0,94
Coğrafya-2	11	4	0	4,00	36	▲ 2,77	▲ 1,37	▲ 1,43
Felsefe	6	2	2	1,50	25	▲ 0,94	▲ 0,43	▲ 0,49
Felsefe Grubu	6	2	0	2,00	33	▲ 0,92	▲ 0,43	▲ 0,48
Din Kül. ve Ahl. Bil.	6	2	1	1,75	29	▲ 1,22	▲ 0,62	▲ 0,65
Felsefe (Seçmeli)	6	0	0	0,00	0	◆ 0,00	◆ 0,00	◆ 0,00
Sosyal-2	40	10	7	8,25	21	▲ 7,69	▲ 3,80	▲ 3,99
Matematik-2	30	0	3	-0,75	-3	▼ 2,15	▼ 6,89	▼ 7,44
Geometri	10	0	0	0,00	0	▼ 0,17	▼ 1,57	▼ 1,78
Matematik	40	0	3	-0,75	-2	▼ 2,32	▼ 8,46	▼ 9,22
Fizik	14	0	1	-0,25	-2	▼ 0,03	▼ 1,72	▼ 1,68
Kimya	13	0	0	0,00	0	◆ 0,00	▼ 2,02	▼ 2,29
Biyoloji	13	0	0	0,00	0	▼ 0,04	▼ 3,48	▼ 3,56
Fen Bilimleri	40	0	1	-0,25	-1	▼ 0,08	▼ 7,23	▼ 7,54
Toplam:	280	42	36	33,00	12	▼ 69,89	▼ 81,68	▼ 84,65

Soru No 1234567890123456789012345678901234567890

Edebiyat-Sosyal-1 ABaEd dE C baD ac C Ea aE

Cevap Anahtarı A ABADAEACBBEECEBEDEDCDCBADEACDCCECBADCC

Sosyal-2 be b b A BED D dD b CD E Ba

Cevap Anahtarı A ECDEECBCCBECDAAABEEBEDADBBDBDCDDCBEAEDBCEBEEBD

Matematik ddd

Cevap Anahtarı A EBBCCADCCABADCBACCBACBAEBBDBBCCDDADCAED

Fen Bilimleri d

Cevap Anahtarı A CABEEDDDCDAEDCADCBCCBAECECDCEADCCDECCA

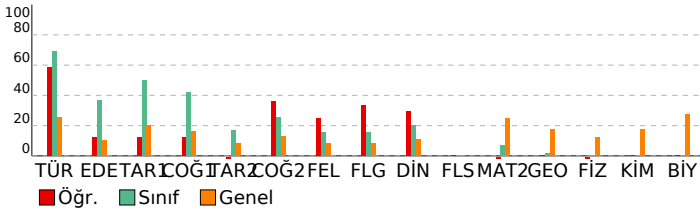

DERSLERE GÖRE ANALİZ

Edebiyat-Sosyal-1

Türkçe	S	D	Y	B%
Metne Sözcük Yerleştirme	1	1	0	100
Parçadaki Cümlelerin İçerik ve Özellikleri	1	1	0	100
Paragrafta Yardımcı Düşünceler	4	2	2	50
Edebiyat	S	D	Y	B%
Edebi Sanatlar	1	0	0	0
Geleneksel Türk Tiyatrosu	1	0	0	0
ŞİİR	1	0	1	0
Geçiş Dönemi Türk Edebiyatı	1	1	0	100
Aşık Edebiyatında Nazım Türleri	1	0	0	0
Divan Edebiyatında Şiir	1	1	0	100
Divan Edebiyatında Nazım Türleri	1	0	0	0
Tanzimat Dönemi Sanatçıları	1	0	0	0
Millî Mücadele Dönemi Edebiyatı ve Sanatçıları	1	0	1	0
Servetifunun Dönemi Sanatçıları	1	0	1	0
Cumhuriyet Dönemi'nde Tiyatro	2	1	0	50
Millî Edebiyat Dönemi'nde Roman	2	0	0	0
Cumhuriyet Dönemi'nde Şiir / Garip Akımı	2	0	0	0
Edebi Akımlar	1	0	0	0
Cumhuriyet Dönemi'nde Modernizmi ve Postmodernizmi Esas Alan Roman	1	0	0	0
Tarih-1	S	D	Y	B%
İslamiyet Yayılıyor	1	0	0	0
İnsanlığın Hafızası Tarih	1	0	1	0
Büyük Selçuklu Devleti'nin Yönetim ve Toplum Yapısı	1	0	1	0
İslam Dünyası Liderliği	1	0	0	0
Avrupa'da Değişim Çağı	1	1	0	100
İggallerin Başlaması ve Millî Mücadele'ye Hazırlık	1	0	0	0
I. Dünya Savaşı (1914-1918)	3	1	0	33
Siyasi Alandaki İnkılaplar	1	0	1	0
Coğrafya-1	S	D	Y	B%
Beşeri Sistemler	1	0	0	0
Ulaşım sisteminin gelişiminde etkili olan faktörleri açıklar.	1	0	0	0
Çevre ve Toplum	1	0	0	0
Türkiye'deki bölgesel kalkınma projelerini ekonomik, sosyal ve kültürel etkileri açısından değerlendirir.	1	0	0	0
Doğal unsurları üretim, dağıtım ve tüketim süreçleri üzerindeki etkisi açısından değerlendirir.	1	0	1	0
Doğal kaynakların sürdürülebilir kullanımını geri dönüşüm stratejileri açısından değerlendirir.	1	1	0	100

Sosyal-2

Tarih-2	S	D	Y	B%
İnsanlığın Hafızası Tarih	1	0	1	0
İslamiyet Yayılıyor	1	0	1	0
Büyük Selçuklu Devleti'nin Yönetim ve Toplum Yapısı	1	0	0	0
Türklerde Coğrafya ile Oluşan Yaşam Tarzı	1	0	0	0
Fetih ve Fatih	1	0	0	0
İhtilaller Çağı	1	0	0	0
Atatürk Dönemi İç Politikadaki Gelişmeler	1	0	0	0
İggallerin Başlaması ve Millî Mücadele'ye Hazırlık	1	0	0	0
I. Dünya Savaşı (1914-1918)	2	0	1	0
20. Yüzyıl Başlarında Osmanlı Devleti	1	0	1	0
Coğrafya-2	S	D	Y	B%
Türkiye'de uygulanan ekonomi politikalarını mekânsal etkileri açısından değerlendirir.	1	0	0	0
Şehirlerin küresel ve bölgesel etkilerini fonksiyonel açıdan yorumlar.	1	0	0	0
Ulaşım sisteminin gelişiminde etkili olan faktörleri açıklar.	2	0	0	0
Türk kültür bölgeleri ile ülkemiz arasındaki tarihi ve kültürel bağları açıklar.	2	1	0	50
Ülkeler ve bölgeler arasındaki ticaret ile ham madde, üretim ve pazar alanlarını ilişkilendirir.	1	0	0	0
Ortak doğal ve kültürel mirasa yönelik tehditleri açıklar.	1	1	0	100
Doğal Kaynak Kullanımının Çevresel Etkileri	2	1	0	50
Tarım-Ekonomi ilişkisi	1	1	0	100
Felsefe	S	D	Y	B%
Felsefenin ortaya çıkışını hazırlayan düşünce ortamını açıklar.	1	1	0	100
Düşünme ve akıl yürütmede dili doğru kullanmanın önemini açıklar.	1	0	0	0
Ahlak felsefesinin konusunu ve problemlerini açıklar.	1	0	1	0
Psikolojinin konusunu kavrar.	1	1	0	100
Psikolojinin Temel Süreçleri	1	0	0	0
Algıyı etkileyen etkenleri açıklar.	1	0	1	0
Felsefe Grubu	S	D	Y	B%
Sosyolojik araştırmalarda kullanılan yöntemleri tanıır.	1	0	0	0
Mantığın pratik yaşam açısından önemini fark eder.	1	0	0	0
Bilim, Teknoloji ve Kitle İletişim Araçları	1	1	0	100
Sembolik Mantığa Geçiş	1	1	0	100
Toplumsal Değişme ve Değişmeyi Etkileyen Faktörler	1	0	0	0
Önermeler Mantığı	1	0	0	0
Din Kül. ve Ahl. Bil.	S	D	Y	B%
DİN VE İSLAM	1	0	0	0
Ahlaki Tutum ve Davranışlar	1	1	0	100
İslam Düşüncesinde İtikadi, Siyasi ve Fikhi Yorumlar	1	0	0	0
Kur'an'a Göre Hz. Muhammed	1	1	0	100
İnançla İlgili Meseleler	1	0	1	0
Güncel Dinî Meseleler	1	0	0	0
Felsefe (Seçmeli)	S	D	Y	B%
Düşünme ve akıl yürütmede dili doğru kullanmanın önemini açıklar.	1	0	0	0
Örnek felsefi metinlerden hareketle MÖ 6. yüzyıl-MS 2. yüzyıl filozoflarının felsefi görüşlerini analiz eder.	1	0	0	0
Davranışın oluşum sürecini fark eder.	1	0	0	0
Toplumsal konum, statü ve rol kavramları arasındaki ilişki kurar.	1	0	0	0
Kültürün öğelerini analiz eder.	1	0	0	0
Akıl ikelerinin önemini değerlendirir.	1	0	0	0

Matematik

Matematik-2	S	D	Y	B%
Dört İşlem Yeteneği	1	0	1	0
Çarpımlara Ayırma	1	0	1	0
Asal Sayılar ve Aralarında Asal Sayılar	1	0	1	0
Kökü ifadeler	1	0	0	0
Polinomlarda Bölme işlemi ve Bölme İşleminde Kalanı Bulma	1	0	0	0
Kartezyen Çarpım	1	0	0	0
Eşitsizlikler	1	0	0	0
Önermeler ve Bileşik Önermeler	1	0	0	0
Pascal Üçgeni ve Binom Açılımı	1	0	0	0
Logaritma Fonksiyonunun Özellikleri	2	0	0	0
Aritmetik Dizi	1	0	0	0
Parabolün Tepe Noktası	1	0	0	0
OLASILIK	1	0	0	0
Permütasyon	1	0	0	0
Fonksiyonlarda İşlemler	1	0	0	0
0/0 Belirsizliği	1	0	0	0
LİMİT VE SÜREKLİLİK	1	0	0	0
Türev Kuralları	1	0	0	0

SONUÇ BELGESİ							
MANİSA / YUNUSEMRE / KEP AKADEMİ							
Öğrenci			Numara		Sınıf		
ALPEREN GÜRAKAN			0		ME		
Puan Türü	Puan	Genel Ortalama	Dereceler				
			Snf	Kurum	İlçe	İl	Genel
SÖZ	▲ 260,650	213,540	17	67	136	293	7810
SAY	▼ 176,843	244,410	33	335	741	1379	42908
EA	▼ 221,850	232,090	33	216	503	931	26903
Katılımlar:			56	397	838	1612	49188

T.C.No ile eşleşen TYT bilgileriniz kullanılmıştır.

Ders	Soru	Doğru	Yanlış	Net	Başarı %	Sınıf Ort.	Kurum Ort.	Genel Ort.
Türkçe	40	30	9	27.75	69			
Tarih-1	5	4	1	3.75	75			
Coğrafya-1	5	3	1	2.75	55			
Felsefe	5	3	0	3.00	60			
Din Kül. ve Ahl. Bil.	5	4	1	3.75	75			
TYT Sosyal	20	14	3	13.25	66			
Matematik-1	30	0	0	0.00	0			
Geometri	10	0	0	0.00	0			
TYT Matematik	40	0	0	0.00	0			
Fizik	7	0	3	-0.75	-11			
Kimya	7	1	1	0.75	11			
Biyoloji	6	1	2	0.50	8			
TYT Fen	20	2	6	0.50	3			
Türkçe	6	5	1	4,75	79	▲ 4,15	▲ 1,91	▲ 1,51
Edebiyat	18	4	4	3,00	17	▼ 6,57	▲ 2,89	▲ 1,90
Tarih-1	10	7	1	6,75	68	▲ 5,02	▲ 2,38	▲ 1,99
Coğrafya-1	6	3	1	2,75	46	▲ 2,50	▲ 1,19	▲ 0,97
Edebiyat-Sosyal-1	40	19	7	17,25	43	▼ 18,25	▲ 8,37	▲ 6,37
Tarih-2	11	4	3	3,25	30	▲ 1,83	▲ 0,94	▲ 0,94
Coğrafya-2	11	8	1	7,75	70	▲ 2,77	▲ 1,37	▲ 1,43
Felsefe	6	0	0	0,00	0	▼ 0,94	▼ 0,43	▼ 0,49
Felsefe Grubu	6	0	0	0,00	0	▼ 0,92	▼ 0,43	▼ 0,48
Din Kül. ve Ahl. Bil.	6	4	0	4,00	67	▲ 1,22	▲ 0,62	▲ 0,65
Felsefe (Seçmeli)	6	0	0	0,00	0	◆ 0,00	◆ 0,00	◆ 0,00
Sosyal-2	40	16	4	15,00	38	▲ 7,69	▲ 3,80	▲ 3,99
Toplam:	280	81	29	73,75	26	▲ 69,89	▼ 81,68	▼ 84,65
Soru No	1234567890123456789012345678901234567890							
Edebiyat-Sosyal-1	BAEAAecEa E a C Ae CCEEAABCbA bE C							
Cevap Anahtarı	B BAEAADBECBEEECDBCCDDABCDCCCEABCCBCEDC							
Sosyal-2	EC Eca B aB DAcE EBEE EAB E							
Cevap Anahtarı	B ECDEBCEBCEBDDACAAEBEEBCDCBDDDBEBDEABCEBEEDBE							

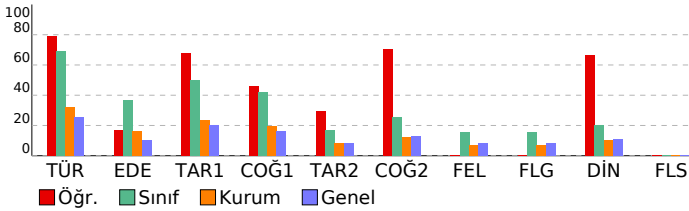

ORJİNAL TG AYT 1				
DERSLERE GÖRE ANALİZ				
Edebiyat-Sosyal-1	Türkçe	S	D	Y B%
	Metne Sözcük Yerleştirme	1	1	0 100
	Parçadaki Cümlelerin İçerik ve Özellikleri	1	1	0 100
	Paragrafta Yardımcı Düşünceler	4	3	1 75
	Edebiyat	S	D	Y B%
	Edebi Sanatlar	1	0	1 0
	Geleneksel Türk Tiyatrosu	1	0	0 0
	Şiir	1	0	1 0
	Geçiş Dönemi Türk Edebiyatı	1	1	0 100
	Aşık Edebiyatında Nazım Türleri	1	1	0 100
	Divan Edebiyatında Şiir	1	0	1 0
	Divan Edebiyatında Nazım Türleri	1	0	0 0
	Tanzimat Dönemi Sanatçıları	1	0	0 0
	Millî Mücadele Dönemi Edebiyatı ve Sanatçıları	1	0	0 0
	Servetifunun Dönemi Sanatçıları	1	0	0 0
	Cumhuriyet Dönemi'nde Tiyatro	2	0	0 0
	Millî Edebiyat Dönemi'nde Roman	2	1	1 50
	Cumhuriyet Dönemi'nde Şiir / Garip Akımı	2	1	0 50
	Edebi Akımlar	1	0	0 0
	Cumhuriyet Dönemi'nde Modernizmi ve Postmodernizmi Esas Alan Roman	1	0	0 0
	Tarih-1	S	D	Y B%
	İslamiyet Yayılıyor	1	1	0 100
	İnsanlığın Hafızası Tarih	1	1	0 100
	Büyük Selçuklu Devleti'nin Yönetim ve Toplum Yapısı	1	1	0 100
	İslam Dünyası Liderliği	1	0	0 0
	Avrupa'da Değişim Çağı	1	1	0 100
	İggallerin Başlaması ve Millî Mücadele'ye Hazırlık	1	0	0 0
	I. Dünya Savaşı (1914-1918)	3	3	0 100
	Siyasi Alandaki İnkılaplar	1	0	1 0
	Coğrafya-1	S	D	Y B%
	Beşeri Sistemler	1	0	0 0
	Ulaşım sisteminin gelişiminde etkili olan faktörleri açıklar.	1	1	0 100
	Çevre ve Toplum	1	0	0 0
	Türkiye'deki bölgesel kalkınma projelerini ekonomik, sosyal ve kültürel etkileri açısından değerlendirir.	1	1	0 100
	Doğal unsurları üretim, dağıtım ve tüketim süreçleri üzerindeki etkisi açısından değerlendirir.	1	0	1 0
	Doğal kaynakların sürdürülebilir kullanımını geri dönüşüm stratejileri açısından değerlendirir.	1	1	0 100
	Sosyal-2	S	D	Y B%
	Tarih-2	S	D	Y B%
	İnsanlığın Hafızası Tarih	1	1	0 100
	İslamiyet Yayılıyor	1	0	1 0
	Büyük Selçuklu Devleti'nin Yönetim ve Toplum Yapısı	1	0	0 0
	Türklerde Coğrafya ile Oluşan Yaşam Tarzı	1	1	0 100
	Fetih ve Fatih	1	0	0 0
	İhtilaller Çağı	1	1	0 100
	Atatürk Dönemi İç Politikadaki Gelişmeler	1	0	1 0
	İggallerin Başlaması ve Millî Mücadele'ye Hazırlık	1	0	0 0
	I. Dünya Savaşı (1914-1918)	2	1	0 50
	20. Yüzyıl Başlarında Osmanlı Devleti	1	0	1 0
	Coğrafya-2	S	D	Y B%
	Türkiye'de uygulanan ekonomi politikalarını mekânsal etkileri açısından değerlendirir.	1	1	0 100
	Şehirlerin küresel ve bölgesel etkilerini fonksiyonel açıdan yorumlar.	1	0	0 0
	Ulaşım sisteminin gelişiminde etkili olan faktörleri açıklar.	2	1	1 50
	Türk kültür bölgeleri ile ilkömiz arasındaki tarihi ve kültürel bağları açıklar.	2	2	0 100
	Ülkeler ve bölgeler arasındaki ticaret ile ham madde, üretim ve pazar alanlarını ilişkilendirir.	1	1	0 100
	Ortak doğal ve kültürel mirasa yönelik tehditleri açıklar.	1	1	0 100
	Doğal Kaynak Kullanımının Çevresel Etkileri	2	1	0 50
	Tarım-Ekonomi İlişkisi	1	1	0 100
	Felsefe	S	D	Y B%
	Felsefenin ortaya çıkışını hazırlayan düşünce ortamını açıklar.	1	0	0 0
	Düşünme ve akıl yürütmede dili doğru kullanmanın önemini açıklar.	1	0	0 0
	Ahlak felsefesinin konusunu ve problemlerini açıklar.	1	0	0 0
	Psikolojinin konusunu kavrar.	1	0	0 0
	Psikolojinin Temel Süreçleri	1	0	0 0
	Algıyı etkileyen etkenleri açıklar.	1	0	0 0
	Bilim, Teknoloji ve Kitle İletişim Araçları	0	0	0 0
	Felsefe Grubu	S	D	Y B%
	Sosyolojik araştırmalarda kullanılan yöntemleri tanıır.	1	0	0 0
	Mantığın pratik yaşam açısından önemini fark eder.	1	0	0 0
	Bilim, Teknoloji ve Kitle İletişim Araçları	1	0	0 0
	Sembolik Mantığa Geçiş	1	0	0 0
	Toplumsal Değişme ve Değişmeyi Etkileyen Faktörler	1	0	0 0
	Önemler Mantığı	1	0	0 0
	Düşünme ve akıl yürütmede dili doğru kullanmanın önemini açıklar.	0	0	0 0
	Din Kül. ve Ahl. Bil.	S	D	Y B%
	DİN VE İSLAM	1	1	0 100
	Ahlaki Tutum ve Davranışlar	1	1	0 100
	İslam Düşüncesinde İtikadi, Siyasi ve Fikhi Yorumlar	1	0	0 0
	Kur'an'a Göre Hz. Muhammed	1	1	0 100
	İnançla İlgili Meseleler	1	1	0 100
	Güncel Dini Meseleler	1	0	0 0
	Felsefe (Seçmeli)	S	D	Y B%
	Düşünme ve akıl yürütmede dili doğru kullanmanın önemini açıklar.	1	0	0 0
	Örnek felsefi metinlerden hareketle MÖ 6. yüzyıl-MS 2. yüzyıl filozoflarının felsefi görüşlerini analiz eder.	1	0	0 0
	Davranışın oluşum sürecini fark eder.	1	0	0 0
	Toplumsal konum, statü ve rol kavramları arasında ilişki kurar.	1	0	0 0
	Kültürün öğelerini analiz eder.	1	0	0 0
	Akl ilkelere ilişkin önemini değerlendirir.	1	0	0 0

SONUÇ BELGESİ							
MANİSA / YUNUSEMRE / KEP AKADEMİ							
Öğrenci			Numara		Sınıf		
AYŞE AYDIN			0		ME		
Puan Türü	Puan	Genel Ortalama	Dereceler				
			Snf	Kurum	İlçe	İl	Genel
SÖZ	▲ 227,689	213,540	39	142	286	570	14676
SAY	▼ 194,655	244,410	16	271	637	1174	34849
EA	▲ 239,225	232,090	20	165	400	715	20610
Katılımlar:			56	397	838	1612	49188

Eşleşen TYT bilginiz bulunamadığı için okulunuzun ortalaması TYT bilginiz olarak kullanılmıştır.

Ders	Soru	Doğru	Yanlış	Net	Başarı %	Sınıf Ort.	Kurum Ort.	Genel Ort.
Türkçe	40	28	9	25,41	64			
Tarih-1	5	4	1	3,43	69			
Coğrafya-1	5	3	1	3,02	60			
Felsefe	5	3	1	2,37	47			
Din Kült. ve Ahl. Bil.	5	3	1	2,90	58			
TYT Sosyal	20	13	4	11,72	59			
Matematik-1	30	9	3	8,68	29			
Geometri	10	2	1	1,44	14			
TYT Matematik	40	11	4	10,12	25			
Fizik	7	2	2	1,54	22			
Kimya	7	2	1	1,51	22			
Biyoloji	6	1	1	0,87	15			
TYT Fen	20	5	5	3,92	20			
Türkçe	6	4	1	3,75	63	▼ 4,15	▲ 1,91	▲ 1,51
Edebiyat	18	5	0	5,00	28	▼ 6,57	▲ 2,89	▲ 1,90
Tarih-1	10	6	1	5,75	58	▲ 5,02	▲ 2,38	▲ 1,99
Coğrafya-1	6	3	1	2,75	46	▲ 2,50	▲ 1,19	▲ 0,97
Edebiyat-Sosyal-1	40	18	3	17,25	43	▼ 18,25	▲ 8,37	▲ 6,37
Matematik-2	30	2	0	2,00	7	▼ 2,15	▼ 6,89	▼ 7,44
Geometri	10	0	0	0,00	0	▼ 0,17	▼ 1,57	▼ 1,78
Matematik	40	2	0	2,00	5	▼ 2,32	▼ 8,46	▼ 9,22
Toplam:	280	77	25	70,42	25	▲ 69,89	▼ 81,68	▼ 84,65
Soru No	1234567890123456789012345678901234567890							
Edebiyat-Sosyal-1	Bb AAD EC E D A CC EABCbAbdE							
Cevap Anahtarı	B BAEAADBECBEECDDBCCDDABCDCCCEABCCABCEDC							
Matematik	E B							
Cevap Anahtarı	B BCDEBCCDABCACABCCBCCABBBAEBDCBDCDADADB							

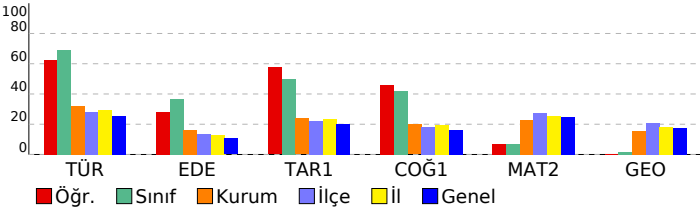

ORJİNAL TG AYT 1				
DERSLERE GÖRE ANALİZ				
Edebiyat-Sosyal-1				
Türkçe	S	D	Y	B%
Metne Sözcük Yerleştirme	1	0	1	0
Parçadaki Cümlelerin İçerik ve Özellikleri	1	1	0	100
Paragrafta Yardımcı Düşünceler	4	3	0	75
Edebiyat	S	D	Y	B%
Edebi Sanatlar	1	1	0	100
Geleneksel Türk Tiyatrosu	1	0	0	0
Şiir	1	0	0	0
Geçmiş Dönem Türk Edebiyatı	1	1	0	100
Aşık Edebiyatında Nazım Türleri	1	1	0	100
Divan Edebiyatında Şiir	1	0	0	0
Divan Edebiyatında Nazım Türleri	1	0	0	0
Tanzimat Dönemi Sanatçıları	1	0	0	0
Millî Mücadele Dönemi Edebiyatı ve Sanatçıları	1	0	0	0
Servetifunun Dönemi Sanatçıları	1	0	0	0
Cumhuriyet Dönemi'nde Tiyatro	2	1	0	50
Millî Edebiyat Dönemi'nde Roman	2	0	0	0
Cumhuriyet Dönemi'nde Şiir / Garip Akımı	2	1	0	50
Edebi Akımlar	1	0	0	0
Cumhuriyet Dönemi'nde Modernizmi ve Postmodernizmi Esas Alan Roman	1	0	0	0
Tarih-1	S	D	Y	B%
İslamiyet Yayılıyor	1	1	0	100
İnsanlığın Hafızası Tarih	1	1	0	100
Büyük Selçuklu Devleti'nin Yönetim ve Toplum Yapısı	1	1	0	100
İslam Dünyası Liderliği	1	0	0	0
Avrupa'da Değişim Çağı	1	1	0	100
İggallerin Başlaması ve Millî Mücadele'ye Hazırlık	1	0	0	0
I. Dünya Savaşı (1914-1918)	3	2	0	67
Siyasi Alandaki İnkılaplar	1	0	1	0
Coğrafya-1	S	D	Y	B%
Beşeri Sistemler	1	1	0	100
Ulaşım sisteminin gelişiminde etkili olan faktörleri açıkla.	1	1	0	100
Çevre ve Toplum	1	0	0	0
Türkiye'deki bölgesel kalkınma projelerini ekonomik, sosyal ve kültürel etkileri açısından değerlendirir.	1	0	0	0
Doğal unsurları üretim, dağıtım ve tüketim süreçleri üzerindeki etkisi açısından değerlendirir.	1	0	1	0
Doğal kaynakların sürdürülebilir kullanımı geri dönüşüm stratejileri açısından değerlendirir.	1	1	0	100
Matematik	S	D	Y	B%
Matematik-2	S	D	Y	B%
Dört İşlem Yeteneği	1	1	0	100
Çarpımlara Ayırma	1	0	0	0
Asal Sayılar ve Aralarında Asal Sayılar	1	1	0	100
Kökü İfadeler	1	0	0	0
Polinomlarda Bölme İşlemi ve Bölme İşleminde Kalanı Bulma	1	0	0	0
Kartezyen Çarpım	1	0	0	0
Eşitsizlikler	1	0	0	0
Önermeler ve Bileşik Önermeler	1	0	0	0
Pascal Üçgeni ve Binom Açılımı	1	0	0	0
Logaritma Fonksiyonunun Özellikleri	2	0	0	0
Aritmetik Dizi	1	0	0	0
Parabolün Tepe Noktası	1	0	0	0
OLASILIK	1	0	0	0
Permütasyon	1	0	0	0
Fonksiyonlarda İşlemler	1	0	0	0
0/0 Belirsizliği	1	0	0	0
LİMİT VE SÜREKLİLİK	1	0	0	0
Türev Kuralları	1	0	0	0
Türevin Fiziksel Anlamı ve Türevin Geometrik Yorumu	1	0	0	0
Minimum-Maksimum Problemleri	1	0	0	0
Artanlık-Azalanlık-Ekstremum Noktalar	1	0	0	0
Integral Alma Kuralları	1	0	0	0
Integral ile Alan Hesabı	2	0	0	0
Değişken Değiştirme Yöntemiyle İntegral Alma	1	0	0	0
Trigonometrik Fonksiyonların Aralığı ve Sıralaması	1	0	0	0
Üçgenin Trigonometrik Bağlantıları	1	0	0	0
Yarı Açılı Formülleri	1	0	0	0
Trigonometrik Denklemler	1	0	0	0
Geometri	S	D	Y	B%
Geometrik Kavramlar ve Doğruda Açılar	1	0	0	0
Paralelkenar	1	0	0	0
Dairede Çevre ve Alan	1	0	0	0
Çemberin Analitik İncelenmesi	2	0	0	0
ANALİTİK GEOMETRİ	3	0	0	0
Dönüşüm Geometrisi	1	0	0	0
Prizmalar	1	0	0	0

SONUÇ BELGESİ							
MANİSA / YUNUSEMRE / KEP AKADEMİ							
Öğrenci			Numara		Sınıf		
BEDRİYEASLAN			0		ME		
Puan Türü	Puan	Genel Ortalama	Dereceler				
			Snf	Kurum	İlçe	İl	Genel
SÖZ	▲ 292,748	213,540	5	27	56	128	3765
SAY	▼ 204,735	244,410	8	222	551	1012	30544
EA	▲ 284,463	232,090	7	60	174	279	7604
Katılımlar:			56	397	838	1612	49188

T.C.No ile eşleşen TYT bilgileriniz kullanılmıştır.

Ders	Soru	Doğru	Yanlış	Net	Başarı %	Sınıf Ort.	Kurum Ort.	Genel Ort.
Türkçe	40	29	10	26,50	66			
Tarih-1	5	4	1	3,75	75			
Coğrafya-1	5	4	0	4,00	80			
Felsefe	5	4	0	4,00	80			
Din Kül. ve Ahl. Bil.	5	5	0	5,00	100			
TYT Sosyal	20	17	1	16,75	84			
Matematik-1	30	6	1	5,75	19			
Geometri	10	0	0	0,00	0			
TYT Matematik	40	6	1	5,75	14			

Fizik	7	4	0	4,00	57			
Kimya	7	2	0	2,00	29			
Biyoloji	6	2	0	2,00	33			
TYT Fen	20	8	0	8,00	40			

Türkçe	6	5	1	4,75	79	▲ 4,15	▲ 1,91	▲ 1,51
Edebiyat	18	13	0	13,00	72	▲ 6,57	▲ 2,89	▲ 1,90
Tarih-1	10	7	1	6,75	68	▲ 5,02	▲ 2,38	▲ 1,99
Coğrafya-1	6	4	0	4,00	67	▲ 2,50	▲ 1,19	▲ 0,97
Edebiyat-Sosyal-1	40	29	2	28,50	71	▲ 18,25	▲ 8,37	▲ 6,37
Tarih-2	11	4	0	4,00	36	▲ 1,83	▲ 0,94	▲ 0,94
Coğrafya-2	11	3	0	3,00	27	▲ 2,77	▲ 1,37	▲ 1,43
Felsefe	6	0	0	0,00	0	▼ 0,94	▼ 0,43	▼ 0,49
Felsefe Grubu	6	0	0	0,00	0	▼ 0,92	▼ 0,43	▼ 0,48
Din Kül. ve Ahl. Bil.	6	1	0	1,00	17	▼ 1,22	▲ 0,62	▲ 0,65
Felsefe (Seçmeli)	6	0	0	0,00	0	◆ 0,00	◆ 0,00	◆ 0,00
Sosyal-2	40	8	0	8,00	20	▲ 7,69	▲ 3,80	▲ 3,99
Matematik-2	30	1	0	1,00	3	▼ 2,15	▼ 6,89	▼ 7,44
Geometri	10	2	0	2,00	20	▲ 0,17	▲ 1,57	▲ 1,78
Matematik	40	3	0	3,00	8	▲ 2,32	▼ 8,46	▼ 9,22
Toplam:	280	100	14	96,50	34	▲ 69,89	▲ 81,68	▲ 84,65

Soru No	1234567890123456789012345678901234567890
Edebiyat-Sosyal-1	ABADEcEb EECBEDEDC BA ECADC Eb CB D CE
Cevap Anahtarı	A ABADAEACBBEECEBDEDCDCBADECADCCCECBCBADCCCE
Sosyal-2	E DE EC AB E
Cevap Anahtarı	A ECDEECBCCBECDAAABEEBEDADBBDBCCDCBEAEDBECEBEEBD
Matematik	E D D D
Cevap Anahtarı	A EBBCCADCCABADCBBACCBCAEBBDBBCCDDADCAED

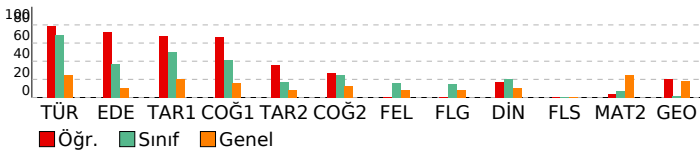

ORJİNAL TG AYT 1

DERSLERE GÖRE ANALİZ			
Edebiyat-Sosyal-1			
Türkçe	S	D	Y B%
Metne Sözcük Yerleştirme	1	1	0 100
Parçadaki Cümlelerin İçerik ve Özellikleri	1	1	0 100
Paragrafta Yardımcı Düşünceler	4	3	1 75
Edebiyat	S	D	Y B%
Edebi Sanatlar	1	1	0 100
Geleneksel Türk Tiyatrosu	1	1	0 100
Şiir	1	0	0 0
Geçiş Dönemi Türk Edebiyatı	1	1	0 100
Aşık Edebiyatında Nazım Türleri	1	1	0 100
Divan Edebiyatında Şiir	1	1	0 100
Divan Edebiyatında Nazım Türleri	1	1	0 100
Tanzimat Dönemi Sanatçıları	1	1	0 100
Millî Mücadele Dönemi Edebiyatı ve Sanatçıları	1	1	0 100
Servetifunun Dönemi Sanatçıları	1	1	0 100
Cumhuriyet Dönemi'nde Tiyatro	2	1	0 50
Millî Edebiyat Dönemi'nde Roman	2	2	0 100
Cumhuriyet Dönemi'nde Şiir / Garip Akımı	2	1	0 50
Edebi Akımlar	1	0	0 0
Cumhuriyet Dönemi'nde Modernizmi ve Postmodernizmi Esas Alan Roman	1	0	0 0
Tarih-1	S	D	Y B%
İslamiyet Yayılıyor	1	1	0 100
İnsanlığın Hafızası Tarih	1	1	0 100
Büyük Selçuklu Devleti'nin Yönetim ve Toplum Yapısı	1	1	0 100
İslam Dünyası Liderliği	1	1	0 100
Avrupa'da Değişim Çağı	1	1	0 100
İggallerin Başlaması ve Millî Mücadele'ye Hazırlık	1	0	0 0
I. Dünya Savaşı (1914-1918)	3	2	0 67
Siyasi Alandaki İnkılaplar	1	0	1 0
Coğrafya-1	S	D	Y B%
Beşeri Sistemler	1	1	0 100
Ulaşım sisteminin gelişiminde etkili olan faktörleri açıkla.	1	0	0 0
Cevre ve Toplum	1	1	0 100
Türkiye'deki bölgesel kalkınma projelerini ekonomik, sosyal ve kültürel etkileri açısından değerlendir.	1	0	0 0
Doğal unsurları üretim, dağıtım ve tüketim süreçleri üzerindeki etkisini açısından değerlendir.	1	1	0 100
Doğal kaynakların sürdürülebilir kullanımını geri dönüşüm stratejileri açısından değerlendir.	1	1	0 100
Sosyal-2	S	D	Y B%
Tarih-2	S	D	Y B%
İnsanlığın Hafızası Tarih	1	1	0 100
İslamiyet Yayılıyor	1	0	0 0
Büyük Selçuklu Devleti'nin Yönetim ve Toplum Yapısı	1	1	0 100
Türklerde Coğrafya ile Oluşan Yaşam Tarzı	1	1	0 100
Feth ve Fatih	1	0	0 0
İhtilaller Çağı	1	0	0 0
Atatürk Dönemi İç Politikadaki Gelişmeler	1	0	0 0
İggallerin Başlaması ve Millî Mücadele'ye Hazırlık	1	0	0 0
I. Dünya Savaşı (1914-1918)	2	0	0 0
20. Yüzyıl Başlarında Osmanlı Devleti	1	1	0 100
Coğrafya-2	S	D	Y B%
Türkiye'de uygulanan ekonomi politikalarını mekânsal etkileri açısından değerlendir.	1	1	0 100
Şehirlerin küresel ve bölgesel etkilerini fonksiyonel açıdan yorumla.	1	0	0 0
Ulaşım sisteminin gelişiminde etkili olan faktörleri açıkla.	2	0	0 0
Türk kültür bölgeleri ile ülkemiz arasındaki tarihi ve kültürel bağları açıkla.	2	2	0 100
Ülkeler ve bölgeler arasındaki ticaret ile ham madde, üretim ve pazar alanlarını ilişkilendir.	1	0	0 0
Ortak doğal ve kültürel mirasa yönelik tehditleri açıkla.	1	0	0 0
Doğal Kaynak Kullanımının Çevresel Etkileri	2	0	0 0
Tarım-Ekonomi ilişkisi	1	0	0 0
Felsefe	S	D	Y B%
Felsefenin ortaya çıkışını hazırlayan düşünce ortamını açıkla.	1	0	0 0
Düşünme ve akıl yürütmede dili doğru kullanmanın önemini açıkla.	1	0	0 0
Ahlak felsefesinin konusunu ve problemlerini açıkla.	1	0	0 0
Psikolojinin konusunu kavra.	1	0	0 0
Psikolojinin Temel Süreçleri	1	0	0 0
Algıyı etkileyen etkenleri açıkla.	1	0	0 0
Felsefe Grubu	S	D	Y B%
Sosyolojik araştırmalarda kullanılan yöntemleri tanı.	1	0	0 0
Mantığın pratik yaşam açısından önemini fark eder.	1	0	0 0
Bilim, Teknoloji ve Kitle İletişim Araçları	1	0	0 0
Sembolik Mantığa Geçiş	1	0	0 0
Toplumsal Değişme ve Değişmeyi Etkileyen Faktörler	1	0	0 0
Önemler Mantığı	1	0	0 0
Din Kül. ve Ahl. Bil.	S	D	Y B%
DİN VE İSLAM	1	0	0 0
Ahlaki Tutum ve Davranışlar	1	1	0 100
İslam Düşüncesinde İtikadi, Siyasi ve Fikhi Yorumlar	1	0	0 0
Kur'an'a Göre Hz. Muhammed	1	0	0 0
İnançla İlgili Meseleler	1	0	0 0
Güncel Dinî Meseleler	1	0	0 0
Felsefe (Seçmeli)	S	D	Y B%
Düşünme ve akıl yürütmede dili doğru kullanmanın önemini açıkla.	1	0	0 0
Örnek felsefi metinlerden hareketle MÖ 6. yüzyıl-MS 2. yüzyıl filozoflarının felsefi görüşlerini analiz eder.	1	0	0 0
Davranışın oluşum sürecini fark eder.	1	0	0 0
Toplumsal konum, statü ve rol kavramları arasında ilişki kurar.	1	0	0 0
Kültürün öğelerini analiz eder.	1	0	0 0
Akıl ikelerinin önemini değerlendir.	1	0	0 0

Matematik			
Matematik-2	S	D	Y B%
Dört İşlem Yeteneği	1	1	0 100
Çarpımlara Ayırma	1	0	0 0
Asal Sayılar ve Aralarında Asal Sayılar	1	0	0 0
Kökü ifadeler	1	0	0 0
Polinomlarda Bölme İşlemi ve Bölme İşleminde Kalanı Bulma	1	0	0 0
Kartezyen Çarpım	1	0	0 0
Eşitsizlikler	1	0	0 0
Önemler ve Bileşik Önemler	1	0	0 0
Pascal Üçgeni ve Binom Açılımı	1	0	0 0
Logaritma Fonksiyonunun Özellikleri	2	0	0 0
Aritmetik Dizi	1	0	0 0
Parabolün Tepe Noktası	1	0	0 0
OLASILIK	1	0	0 0
Permutasyon	1	0	0 0
Fonksiyonlarda İşlemler	1	0	0 0
0/0 Belirsizliği	1	0	0 0
LİMİT VE SÜREKLİLİK	1	0	0 0
Türev Kuralları	1	0	0 0

SONUÇ BELGESİ

ORIJİNAL TG AYT 1

MANİSA / YUNUSEMRE / KEP AKADEMİ

Öğrenci	Numara	Sınıf
BERAT DEMİRCAN	0	ME

Puan Türü	Puan	Genel Ortalama	Dereceler				
			Snf	Kurum	İlçe	İl	Genel
SÖZ	▲ 221,218	213,540	41	154	323	639	17065
SAY	▼ 163,165	244,410	48	376	802	1514	46408
EA	▼ 192,075	232,090	49	307	682	1301	37883
Katılımlar:			56	397	838	1612	49188

T.C.No ile eşleşen TYT bilgileriniz kullanılmıştır.

Ders	Soru	Doğru	Yanlış	Net	Başarı %	Sınıf Ort.	Kurum Ort.	Genel Ort.
<i>Türkçe</i>	40	25	10	22,50	56			
<i>Tarih-1</i>	5	2	2	1,50	30			
<i>Coğrafya-1</i>	5	3	2	2,50	50			
<i>Felsefe</i>	5	2	1	1,75	35			
<i>Din Kül. ve Ahl. Bil.</i>	5	2	2	1,50	30			
<i>TYT Sosyal</i>	20	9	7	7,25	36			
<i>Matematik-1</i>	30	0	3	-0,75	-3			
<i>Geometri</i>	10	1	1	0,75	8			
<i>TYT Matematik</i>	40	1	4	0,00	0			
<i>Fizik</i>	7	2	1	1,75	25			
<i>Kimya</i>	7	0	1	-0,25	-4			
<i>Biyoloji</i>	6	0	2	-0,50	-8			
<i>TYT Fen</i>	20	2	4	1,00	5			
Türkçe	6	4	2	3,50	58	▼ 4,15	▲ 1,91	▲ 1,51
Edebiyat	18	2	0	2,00	11	▼ 6,57	▼ 2,89	▲ 1,90
Tarih-1	10	4	2	3,50	35	▼ 5,02	▲ 2,38	▲ 1,99
Coğrafya-1	6	3	0	3,00	50	▲ 2,50	▲ 1,19	▲ 0,97
Edebiyat-Sosyal-1	40	13	4	12,00	30	▼ 18,25	▲ 8,37	▲ 6,37
Tarih-2	11	2	3	1,25	11	▼ 1,83	▲ 0,94	▲ 0,94
Coğrafya-2	11	3	1	2,75	25	▼ 2,77	▲ 1,37	▲ 1,43
Felsefe	6	2	2	1,50	25	▲ 0,94	▲ 0,43	▲ 0,49
Felsefe Grubu	6	2	1	1,75	29	▲ 0,92	▲ 0,43	▲ 0,48
Din Kül. ve Ahl. Bil.	6	4	0	4,00	67	▲ 1,22	▲ 0,62	▲ 0,65
Felsefe (Seçmeli)	6	0	0	0,00	0	◆ 0,00	◆ 0,00	◆ 0,00
Sosyal-2	40	13	7	11,25	28	▲ 7,69	▲ 3,80	▲ 3,99
Fizik	14	0	1	-0,25	-2	▼ 0,03	▼ 1,72	▼ 1,68
Kimya	13	0	0	0,00	0	◆ 0,00	▼ 2,02	▼ 2,29
Biyoloji	13	0	0	0,00	0	▼ 0,04	▼ 3,48	▼ 3,56
Fen Bilimleri	40	0	1	-0,25	-1	▼ 0,08	▼ 7,23	▼ 7,54
Toplam:	280	63	37	53,75	19	▼ 69,89	▼ 81,68	▼ 84,65
Soru No	12345678901234567890123456789012345678901234567890							
Edebiyat-Sosyal-1	bBADcA E A dA C aBC A C E							
Cevap Anahtarı	A ABADeACBBEECEBEDEDCDCBBADECADCCCECBADCCCE							
Sosyal-2	d E b eB Ca DA BDeb CDa E BEC							
Cevap Anahtarı	A ECDEECBCCBECDAAABEEBEDADBBDBCDDBEAEDBECEBEEED							
Fen Bilimleri	e							
Cevap Anahtarı	A CABEEDEDDCAAEDCADCBCCBAECECDCEADCCDECCA							

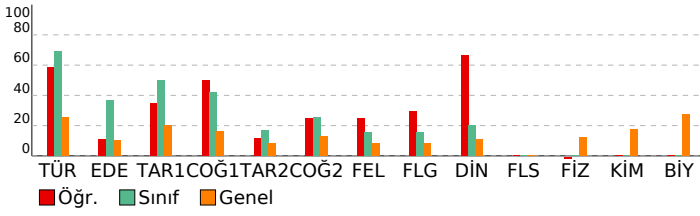

DERSLERE GÖRE ANALİZ

Edebiyat-Sosyal-1

Türkçe	S	D	Y	B%
Metne Sözcük Yerleştirme	1	0	1	0
Parçadaki Cümlelerin İçerik ve Özellikleri	1	1	0	100
Paragrafa Yardımcı Düşünceler	4	3	1	75
Edebiyat	S	D	Y	B%
Edebi Sanatlar	1	0	0	0
Geleneksel Türk Tiyatrosu	1	0	0	0
ŞİİR	1	0	0	0
Geçiş Dönemi Türk Edebiyatı	1	0	0	0
Âşık Edebiyatında Nazım Türleri	1	1	0	100
Divan Edebiyatında Şiir	1	0	0	0
Divan Edebiyatında Nazım Türleri	1	0	0	0
Tanzimat Dönemi Sanatçıları	1	0	0	0
Millî Mücadele Dönemi Edebiyatı ve Sanatçıları	1	0	0	0
Servetifunun Dönemi Sanatçıları	1	0	0	0
Cumhuriyet Dönemi'nde Tiyatro	2	0	0	0
Millî Edebiyat Dönemi'nde Roman	2	0	0	0
Cumhuriyet Dönemi'nde Şiir / Garip Akımı	2	1	0	50
Edebi Akımlar	1	0	0	0
Cumhuriyet Dönemi'nde Modernizmi ve Postmodernizmi Esas Alan Roman	1	0	0	0
Tarih-1	S	D	Y	B%
İslamiyet Yayılıyor	1	0	0	0
İnsanlığın Hafızası Tarih	1	0	1	0
Büyük Selçuklu Devleti'nin Yönetim ve Toplum Yapısı	1	1	0	100
İslam Dünyası Liderliği	1	0	0	0
Avrupa'da Değişim Çağı	1	1	0	100
İggallerin Başlaması ve Millî Mücadele'ye Hazırlık	1	0	0	0
I. Dünya Savaşı (1914-1918)	3	2	0	67
Siyasi Alandaki İnkılaplar	1	0	1	0
Coğrafya-1	S	D	Y	B%
Beşeri Sistemler	1	0	0	0
Ulaşım sisteminin gelişiminde etkili olan faktörleri açıklar.	1	1	0	100
Çevre ve Toplum	1	0	0	0
Türkiye'deki bölgesel kalkınma projelerini ekonomik, sosyal ve kültürel etkileri açısından değerlendirir.	1	1	0	100
Doğal unsurları üretim, dağıtım ve tüketim süreçleri üzerindeki etkisi açısından değerlendirir.	1	0	0	0
Doğal kaynakların sürdürülebilir kullanımını geri dönüşüm stratejileri açısından değerlendirir.	1	1	0	100

Sosyal-2

Tarih-2	S	D	Y	B%
İnsanlığın Hafızası Tarih	1	0	1	0
İslamiyet Yayılıyor	1	0	0	0
Büyük Selçuklu Devleti'nin Yönetim ve Toplum Yapısı	1	0	0	0
Türklerde Coğrafya ile Oluşan Yaşam Tarzı	1	1	0	100
Fetih ve Fatih	1	0	0	0
İhtilaller Çağı	1	0	1	0
Atatürk Dönemi İç Politikadaki Gelişmeler	1	0	0	0
İggallerin Başlaması ve Millî Mücadele'ye Hazırlık	1	0	0	0
I. Dünya Savaşı (1914-1918)	2	1	1	50
20. Yüzyıl Başlarında Osmanlı Devleti	1	0	0	0
Coğrafya-2	S	D	Y	B%
Türkiye'de uygulanan ekonomi politikalarını mekânsal etkileri açısından değerlendirir.	1	1	0	100
Şehirlerin küresel ve bölgesel etkilerini fonksiyonel açıdan yorumlar.	1	0	1	0
Ulaşım sisteminin gelişiminde etkili olan faktörleri açıklar.	2	0	0	0
Türk kültür bölgeleri ile ülkemiz arasındaki tarihi ve kültürel bağları açıklar.	2	0	0	0
Ülkeler ve bölgeler arasındaki ticaret ile ham madde, üretim ve pazar alanlarını ilişkilendirir.	1	0	0	0
Ortak doğal ve kültürel mirasa yönelik tehditleri açıklar.	1	0	0	0
Doğal Kaynak Kullanımının Çevresel Etkileri	2	1	0	50
Tarım-Ekonomi ilişkisi	1	1	0	100
Felsefe	S	D	Y	B%
Felsefenin ortaya çıkışını hazırlayan düşünce ortamını açıklar.	1	0	0	0
Düşünme ve akıl yürütmede dili doğru kullanmanın önemini açıklar.	1	0	0	0
Ahlak felsefesinin konusunu ve problemlerini açıklar.	1	1	0	100
Psikolojinin konusunu kavrar.	1	1	0	100
Psikolojinin Temel Süreçleri	1	0	1	0
Algıyı etkileyen etkenleri açıklar.	1	0	1	0
Felsefe Grubu	S	D	Y	B%
Sosyolojik araştırmalarda kullanılan yöntemleri tanıır.	1	0	0	0
Mantığın pratik yaşam açısından önemini fark eder.	1	0	0	0
Bilim, Teknoloji ve Kitle İletişim Araçları	1	1	0	100
Sembolik Mantığa Geçiş	1	1	0	100
Toplumsal Değişme ve Değişmeyi Etkileyen Faktörler	1	0	1	0
Önermeler Mantığı	1	0	0	0
Din Kül. ve Ahl. Bil.	S	D	Y	B%
DİN VE İSLAM	1	0	0	0
Ahlaki Tutum ve Davranışlar	1	1	0	100
İslam Düşüncesinde İtikadi, Siyasi ve Fikhi Yorumlar	1	0	0	0
Kur'an'a Göre Hz. Muhammed	1	1	0	100
İnançla İlgili Meseleler	1	1	0	100
Güncel Dini Meseleler	1	1	0	100
Felsefe (Seçmeli)	S	D	Y	B%
Düşünme ve akıl yürütmede dili doğru kullanmanın önemini açıklar.	1	0	0	0
Örnek felsefi metinlerden hareketle MÖ 6. yüzyıl-MS 2. yüzyıl filozoflarının felsefi görüşlerini analiz eder.	1	0	0	0
Davranışın oluşum sürecini fark eder.	1	0	0	0
Toplumsal konum, statü ve rol kavramları arasındaki ilişki kurar.	1	0	0	0
Kültürün öğelerini analiz eder.	1	0	0	0
Aklî iliklerinin önemini değerlendirir.	1	0	0	0

Fen Bilimleri

Fizik	S	D	Y	B%
Radyoaktif bozunma sonucu atomun kütle numarası, atom numarası ve enerjisindeki değişimi açıklar.	1	0	1	0
Newton'ın Hareket Yasaları	1	0	0	0
Kütle merkezi ve ağırlık merkezi kavramlarını açıklar.	1	0	0	0
Fotoelektrik olayını açıklar.	1	0	0	0
Kepler Kanunları'nı açıklar.	1	0	0	0
Atom altı parçacıkların özelliklerini temel düzeyde açıklar.	1	0	0	0
Transformatörlerin çalışma prensibini açıklar.	1	0	0	0
Düzgün çembersel hareketi açıklar.	1	0	0	0
Cisimlerin denge şartlarını açıklar.	1	0	0	0
Yay sarkacı ve basit sarkaçta periyodun bağlı olduğu değişkenleri belirler.	1	0	0	0
İtme ile çizgisel momentum değişimi arasında ilişki kurar.	1	0	0	0
Görüntüleme cihazlarının çalışma prensiplerini açıklar.	1	0	0	0
Alternatif ve doğru akım devrelerinde direncin, bobinin ve sigacın davranışını açıklar.	1	0	0	0
Yükümlü parçacıkların düzgün elektrik alanındaki davranışını açıklar.	1	0	0	0
Kimya	S	D	Y	B%
Atomu kuantum modeliyle açıklar.	1	0	0	0
Gaz davranışlarını kinetik teori ile açıklar.	1	0	0	0

SONUÇ BELGESİ							
MANİSA / YUNUSEMRE / KEP AKADEMİ							
Öğrenci			Numara		Sınıf		
BEYZA DÖLEŞ			0		ME		
Puan Türü	Puan	Genel Ortalama	Dereceler				
			Snf	Kurum	İlçe	İl	Genel
SÖZ	▲ 239,156	213,540	33	114	227	458	11527
SAY	▼ 191,130	244,410	18	288	665	1217	36518
EA	▼ 223,968	232,090	32	208	492	902	26150
Katılımlar:			56	397	838	1612	49188

Eşleşen TYT bilginiz bulunamadığı için okulunuzun ortalaması TYT bilginiz olarak kullanılmıştır.

Ders	Soru	Doğru	Yanlış	Net	Başarı %	Sınıf Ort.	Kurum Ort.	Genel Ort.
Türkçe	40	28	9	25,41	64			
Tarih-1	5	4	1	3,43	69			
Coğrafya-1	5	3	1	3,02	60			
Felsefe	5	3	1	2,37	47			
Din Kül. ve Ahl. Bil.	5	3	1	2,90	58			
TYT Sosyal	20	13	4	11,72	59			
Matematik-1	30	9	3	8,68	29			
Geometri	10	2	1	1,44	14			
TYT Matematik	40	11	4	10,12	25			

Fizik	7	2	2	1,54	22			
Kimya	7	2	1	1,51	22			
Biyoloji	6	1	1	0,87	15			
TYT Fen	20	5	5	3,92	20			

Türkçe	6	5	1	4,75	79	▲ 4,15	▲ 1,91	▲ 1,51
Edebiyat	18	7	9	4,75	26	▼ 6,57	▲ 2,89	▲ 1,90
Tarih-1	10	5	4	4,00	40	▼ 5,02	▲ 2,38	▲ 1,99
Coğrafya-1	6	1	4	0,00	0	▼ 2,50	▼ 1,19	▼ 0,97
Edebiyat-Sosyal-1	40	18	18	13,50	34	▼ 18,25	▲ 8,37	▲ 6,37
Tarih-2	11	6	2	5,50	50	▲ 1,83	▲ 0,94	▲ 0,94
Coğrafya-2	11	3	4	2,00	18	▼ 2,77	▲ 1,37	▲ 1,43
Felsefe	6	0	0	0,00	0	▼ 0,94	▼ 0,43	▼ 0,49
Felsefe Grubu	6	0	0	0,00	0	▼ 0,92	▼ 0,43	▼ 0,48
Din Kül. ve Ahl. Bil.	6	0	0	0,00	0	▼ 1,22	▼ 0,62	▼ 0,65
Felsefe (Seçmeli)	6	0	0	0,00	0	◆ 0,00	◆ 0,00	◆ 0,00
Sosyal-2	40	9	6	7,50	19	▼ 7,69	▲ 3,80	▲ 3,99
Matematik-2	30	1	1	0,75	3	▼ 2,15	▼ 6,89	▼ 7,44
Geometri	10	0	0	0,00	0	▼ 0,17	▼ 1,57	▼ 1,78
Matematik	40	1	1	0,75	2	▼ 2,32	▼ 8,46	▼ 9,22
Toplam:	280	85	47	72,92	26	▲ 69,89	▼ 81,68	▼ 84,65

Soru No	1234567890123456789012345678901234567890
Edebiyat-Sosyal-1	ABADbACaBecC bbDbaddBAedCAdE abBCac aaE
Cevap Anahtarı	A ABADbACBbEeCBEDEDCDCBAEDCADCCECBBCBADCCCE
Sosyal-2	Ee E Cb d BEC cAe d bA
Cevap Anahtarı	A ECDEECBCCBECDAABEEBEDADBBDBCDCCDBEAEDBECEBEEBD
Matematik	B e
Cevap Anahtarı	A EBBCCADCCCBADCBACCBCAEBBDBBCCDDADCABD

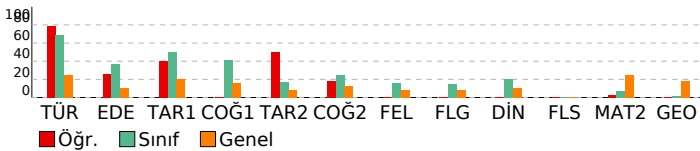

ORJİNAL TG AYT 1

DERSLERE GÖRE ANALİZ				
Edebiyat-Sosyal-1				
Türkçe	S	D	Y B%	
Metne Sözcük Yerleştirme	1	1	0 100	
Parçadaki Cümlelerin İçerik ve Özellikleri	1	1	0 100	
Paragrafta Yardımcı Düşünceler	4	3	1 75	
Edebiyat				
S	D	Y	B%	
Edebi Sanatlar	1	1	0 100	
Genelkesele Türk Tiyatrosu	1	0	1 0	
Şiir	1	1	0 100	
Geçmiş Dönemi Türk Edebiyatı	1	1	0 100	
Aşık Edebiyatında Nazım Türleri	1	0	1 0	
Divan Edebiyatında Şiir	1	1	0 100	
Divan Edebiyatında Nazım Türleri	1	0	0 0	
Tanzimat Dönemi Sanatçıları	1	0	0 0	
Millî Mücadele Dönemi Edebiyatı ve Sanatçıları	1	0	1 0	
Servetifunun Dönemi Sanatçıları	1	0	1 0	
Cumhuriyet Dönemi'nde Tiyatro	2	1	1 50	
Millî Edebiyat Dönemi'nde Roman	2	1	1 50	
Cumhuriyet Dönemi'nde Şiir / Garip Akımı	2	1	1 50	
Edebi Akımlar	1	0	1 0	
Cumhuriyet Dönemi'nde Modernizmi ve Postmodernizmi Esas Alan Roman	1	0	1 0	
Tarih-1				
S	D	Y	B%	
İslamiyet Yayılıyor	1	0	1 0	
İnsanlığın Hafızası Tarih	1	1	0 100	
Büyük Selçuklu Devleti'nin Yönetim ve Toplum Yapısı	1	1	0 100	
İslam Dünyası Liderliği	1	1	0 100	
Avrupa'da Değişim Çağı	1	0	1 0	
İggallerin Başlaması ve Millî Mücadele'ye Hazırlık	1	0	0 0	
I. Dünya Savaşı (1914-1918)	3	2	1 67	
Siyasi Alandaki İnkılaplar	1	0	1 0	
Coğrafya-1				
S	D	Y	B%	
Beşeri Sistemler	1	0	1 0	
Ulaşım sisteminin gelişiminde etkili olan faktörleri açıklar.	1	0	1 0	
Cevre ve Toplum	1	0	0 0	
Türkiye'deki bölgesel kalkınma projelerini ekonomik, sosyal ve kültürel etkileri açısından değerlendirir.	1	0	1 0	
Doğal unsurları üretim, dağıtım ve tüketim süreçleri üzerindeki etkisini açısından değerlendirir.	1	0	1 0	
Doğal kaynakların sürdürülebilir kullanımını geri dönüşüm stratejileri açısından değerlendirir.	1	1	0 100	
Sosyal-2				
S	D	Y	B%	
Tarih-2	S	D	Y	B%
İnsanlığın Hafızası Tarih	1	1	0 100	
İslamiyet Yayılıyor	1	0	1 0	
Büyük Selçuklu Devleti'nin Yönetim ve Toplum Yapısı	1	0	0 0	
Türklerde Coğrafya ile Oluşan Yaşam Tarzı	1	1	0 100	
Fetih ve Fatih	1	0	0 0	
İhtilaller Çağı	1	1	0 100	
Atatürk Dönemi İç Politikadaki Gelişmeler	1	1	0 100	
İggallerin Başlaması ve Millî Mücadele'ye Hazırlık	1	0	1 0	
I. Dünya Savaşı (1914-1918)	2	1	0 50	
20. Yüzyıl Başlarında Osmanlı Devleti	1	1	0 100	
Coğrafya-2				
S	D	Y	B%	
Türkiye'de uygulanan ekonomi politikalarını mekânsal etkileri açısından değerlendirir.	1	1	0 100	
Şehirlerin küresel ve bölgesel etkilerini fonksiyonel açıdan yorumlar.	1	0	0 0	
Ulaşım sisteminin gelişiminde etkili olan faktörleri açıklar.	2	0	1 0	
Türk kültür bölgeleri ile ilkönemiz arasındaki tarihi ve kültürel bağları açıklar.	2	1	1 50	
Ülkeler ve bölgeler arasındaki ticaret ile ham madde, üretim ve pazar alanlarını ilişkilendirir.	1	0	0 0	
Ortak doğal ve kültürel mirasa yönelik tehditleri açıklar.	1	0	1 0	
Doğal Kaynak Kullanımının Çevresel Etkileri	2	1	0 50	
Tarım-Ekonomi ilişkisi	1	0	1 0	
Felsefe				
S	D	Y	B%	
Felsefenin ortaya çıkışı hazırlayan düşünce ortamını açıklar.	1	0	0 0	
Düşünme ve akıl yürütmede dili doğru kullanmanın önemini açıklar.	1	0	0 0	
Ahlak felsefesinin konusunu ve problemlerini açıklar.	1	0	0 0	
Psikolojinin konusunu kavrar.	1	0	0 0	
Psikolojinin Temel Süreçleri	1	0	0 0	
Algıyı etkileyen etkenleri açıklar.	1	0	0 0	
Felsefe Grubu				
S	D	Y	B%	
Sosyolojik araştırmalarda kullanılan yöntemleri tanımlar.	1	0	0 0	
Mantığın pratik yaşam açısından önemini fark eder.	1	0	0 0	
Bilim, Teknoloji ve Kitle İletişim Araçları	1	0	0 0	
Sembolik Mantığa Geçiş	1	0	0 0	
Toplumsal Değişme ve Değişmeyi Etkileyen Faktörler	1	0	0 0	
Önemler Mantığı	1	0	0 0	
Din Kül. ve Ahl. Bil.				
S	D	Y	B%	
DİN VE İSLAM	1	0	0 0	
Ahlaki Tutum ve Davranışlar	1	0	0 0	
İslam Düşüncesinde İtikadi, Siyasi ve Fikhi Yorumlar	1	0	0 0	
Kur'an'a Göre Hz. Muhammed	1	0	0 0	
İnançla İlgili Meseleler	1	0	0 0	
Güncel Dinî Meseleler	1	0	0 0	
Felsefe (Seçmeli)				
S	D	Y	B%	
Düşünme ve akıl yürütmede dili doğru kullanmanın önemini açıklar.	1	0	0 0	
Örnek felsefi metinlerden hareketle MÖ 6. yüzyıl-MS 2. yüzyıl filozoflarının felsefi görüşlerini analiz eder.	1	0	0 0	
Davranışın oluşum sürecini fark eder.	1	0	0 0	
Toplumsal konum, statü ve rol kavramları arasında ilişki kurar.	1	0	0 0	
Kültürün öğelerini analiz eder.	1	0	0 0	
Akıl ikelerinin önemini değerlendirir.	1	0	0 0	

Matematik			
Matematik-2	S	D	Y B%
Dört İşlem Yeteneği	1	0	0 0
Çarpımlara Ayırma	1	0	0 0
Asal Sayılar ve Aralarında Asal Sayılar	1	1	0 100
Kökü ifadeler	1	0	0 0
Polinomlarda Bölme İşlemi ve Bölme İşleminde Kalanı Bulma	1	0	0 0
Kartezyen Çarpım	1	0	0 0
Eşitsizlikler	1	0	0 0
Önemler ve Bileşik Önemler	1	0	1 0
Pascal Üçgeni ve Binom Açılımı	1	0	0 0
Logaritma Fonksiyonunun Özellikleri	2	0	0 0
Aritmetik Dizi	1	0	0 0
Parabolün Tepe Noktası	1	0	0 0
OLASILIK	1	0	0 0
Permutasyon	1	0	0 0
Fonksiyonlarda İşlemler	1	0	0 0
0/0 Belirsizliği	1	0	0 0
LİMİT VE SÜREKLİLİK	1	0	0 0
Türev Kuralları	1	0	0 0

SONUÇ BELGESİ							
MANİSA / YUNUSEMRE / KEP AKADEMİ							
Öğrenci			Numara		Sınıf		
BEYZA NUR AKAN			0		ME		
Puan Türü	Puan	Genel Ortalama	Dereceler				
			Snf	Kurum	İlçe	İl	Genel
SÖZ	▼ 193,535	213,540	50	247	525	1033	29794
SAY	▼ 164,503	244,410	47	372	797	1504	46175
EA	▼ 196,965	232,090	47	292	647	1234	36155
Katılımlar:			56	397	838	1612	49188

T.C.No ile eşleşen TYT bilgileriniz kullanılmıştır.

Ders	Soru	Doğru	Yanlış	Net	Başarı %	Sınıf Ort.	Kurum Ort.	Genel Ort.
Türkçe	40	26	11	23,25	58			
Tarih-1	5	3	2	2,50	50			
Coğrafya-1	5	2	3	1,25	25			
Felsefe	5	2	1	1,75	35			
Din Kült. ve Ahl. Bil.	5	3	1	2,75	55			
TYT Sosyal	20	10	7	8,25	41			
Matematik-1	30	1	2	0,50	2			
Geometri	10	0	1	-0,25	-3			
TYT Matematik	40	1	3	0,25	1			
Fizik	7	0	1	-0,25	-4			
Kimya	7	0	0	0,00	0			
Biyoloji	6	1	0	1,00	17			
TYT Fen	20	1	1	0,75	4			
Türkçe	6	6	0	6,00	100	▲ 4,15	▲ 1,91	▲ 1,51
Edebiyat	18	5	4	4,00	22	▼ 6,57	▲ 2,89	▲ 1,90
Tarih-1	10	4	2	3,50	35	▼ 5,02	▲ 2,38	▲ 1,99
Coğrafya-1	6	0	1	-0,25	-4	▼ 2,50	▼ 1,19	▼ 0,97
Edebiyat-Sosyal-1	40	15	7	13,25	33	▼ 18,25	▲ 8,37	▲ 6,37
Matematik-2	30	0	2	-0,50	-2	▼ 2,15	▼ 6,89	▼ 7,44
Geometri	10	0	0	0,00	0	▼ 0,17	▼ 1,57	▼ 1,78
Matematik	40	0	2	-0,50	-1	▼ 2,32	▼ 8,46	▼ 9,22
Toplam:	280	53	31	45,25	16	▼ 69,89	▼ 81,68	▼ 84,65
Soru No	1234567890123456789012345678901234567890							
Edebiyat-Sosyal-1	ABADEAC cEE e C b aA dCA C Ea a							
Cevap Anahtarı	A ABADAEACBBEECBEDDCDCBADECADCCCEBCBADCCCE							
Matematik	c e							
Cevap Anahtarı	A EBBCCADCCABADCBACCBCAEBBDBBCDDADCADBD							

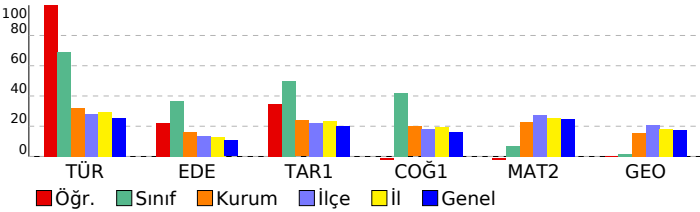

ORJİNAL TG AYT 1				
DERSLERE GÖRE ANALİZ				
Edebiyat-Sosyal-1				
Türkçe	S	D	Y	B%
Metne Sözcük Yerleştirme	1	1	0	100
Parçadaki Cümlelerin İçerik ve Özellikleri	1	1	0	100
Paragrafta Yardımcı Düşünceler	4	4	0	100
Edebiyat	S	D	Y	B%
Edebi Sanatlar	1	1	0	100
Geleneksel Türk Tiyatrosu	1	0	0	0
Şiir	1	0	1	0
Geçmiş Dönemi Türk Edebiyatı	1	1	0	100
Aşık Edebiyatında Nazım Türleri	1	1	0	100
Divan Edebiyatında Şiir	1	0	0	0
Divan Edebiyatında Nazım Türleri	1	0	0	0
Tanzimat Dönemi Sanatçıları	1	0	0	0
Millî Mücadele Dönemi Edebiyatı ve Sanatçıları	1	0	1	0
Servetifunun Dönemi Sanatçıları	1	0	0	0
Cumhuriyet Dönemi'nde Tiyatro	2	0	0	0
Millî Edebiyat Dönemi'nde Roman	2	1	1	50
Cumhuriyet Dönemi'nde Şiir / Garip Akımı	2	1	0	50
Edebi Akımlar	1	0	1	0
Cumhuriyet Dönemi'nde Modernizmi ve Postmodernizmi Esas Alan Roman	1	0	0	0
Tarih-1	S	D	Y	B%
İslamiyet Yayılıyor	1	0	1	0
İnsanlığın Hafızası Tarih	1	1	0	100
Büyük Selçuklu Devleti'nin Yönetim ve Toplum Yapısı	1	1	0	100
İslam Dünyası Liderliği	1	0	0	0
Avrupa'da Değişim Çağı	1	1	0	100
İggallerin Başlaması ve Millî Mücadele'ye Hazırlık	1	0	0	0
I. Dünya Savaşı (1914-1918)	3	1	0	33
Siyasi Alandaki İnkılaplar	1	0	1	0
Coğrafya-1	S	D	Y	B%
Beşeri Sistemler	1	0	1	0
Ulaşım sisteminin gelişiminde etkili olan faktörleri açıkla.	1	0	0	0
Cevre ve Toplum	1	0	0	0
Doğal unsurların bölge kalkınma projelerini ekonomik, sosyal ve kültürel etkileri açısından değerlendirir.	1	0	0	0
Doğal unsurların üretim, dağıtım ve tüketim süreçleri üzerindeki etkisi açısından değerlendirir.	1	0	0	0
Doğal kaynakların sürdürülebilir kullanımını geri dönüşüm stratejileri açısından değerlendirir.	1	0	0	0
Matematik	S	D	Y	B%
Matematik-2	S	D	Y	B%
Dört İşlem Yeteneği	1	0	1	0
Çarpımlara Ayırma	1	0	0	0
Asal Sayılar ve Aralarında Asal Sayılar	1	0	1	0
Kökü İfadeler	1	0	0	0
Polinomlarda Bölme İşlemi ve Bölme İşleminde Kalanı Bulma	1	0	0	0
Kartezyen Çarpım	1	0	0	0
Eşitsizlikler	1	0	0	0
Önemler ve Bileşik Önemler	1	0	0	0
Pascal Üçgeni ve Binom Açılımı	1	0	0	0
Logaritma Fonksiyonunun Özellikleri	2	0	0	0
Aritmetik Dizi	1	0	0	0
Parabolün Tepe Noktası	1	0	0	0
OLASILIK	1	0	0	0
Permütasyon	1	0	0	0
Fonksiyonlarda İşlemler	1	0	0	0
0/0 Belirsizliği	1	0	0	0
LİMİT VE SÜREKLİLİK	1	0	0	0
Türev Kuralları	1	0	0	0
Türevin Fiziksel Anlamı ve Türevin Geometrik Yorumu	1	0	0	0
Minimum-Maksimum Problemleri	1	0	0	0
Artanlık-Azalanlık-Ekstremum Noktalar	1	0	0	0
Integral Alma Kuralları	1	0	0	0
Integral ile Alan Hesabı	2	0	0	0
Değişken Değiştirme Yöntemiyle İntegral Alma	1	0	0	0
Trigonometrik Fonksiyonların Aralığı ve Sıralaması	1	0	0	0
Üçgenin Trigonometrik Bağlantıları	1	0	0	0
Yarı Açılış Formülleri	1	0	0	0
Trigonometrik Denklemler	1	0	0	0
Geometri	S	D	Y	B%
Geometrik Kavramlar ve Doğru Açılar	1	0	0	0
Paralelkenar	1	0	0	0
Dairede Çevre ve Alan	1	0	0	0
Çemberin Analitik İncelenmesi	2	0	0	0
ANALİTİK GEOMETRİ	3	0	0	0
Dönüşüm Geometrisi	1	0	0	0
Prizmalar	1	0	0	0

SONUÇ BELGESİ							
MANİSA / YUNUSEMRE / KEP AKADEMİ							
Öğrenci			Numara		Sınıf		
BEYZANUR BOZYİĞİT			0		ME		
Puan Türü	Puan	Genel Ortalama	Dereceler				
			Snf	Kurum	İlçe	İl	Genel
SÖZ	▲ 265,895	213,540	13	58	121	257	7039
SAY	▼ 186,343	244,410	22	300	686	1260	38865
EA	▲ 276,045	232,090	9	80	218	348	9465
Katılımlar:			56	397	838	1612	49188

T.C.No ile eşleşen TYT bilgileriniz kullanılmıştır.

Ders	Soru	Doğru	Yanlış	Net	Başarı %	Sınıf Ort.	Kurum Ort.	Genel Ort.
Türkçe	40	27	13	25,25	63			
Tarih-1	5	4	1	4,00	80			
Coğrafya-1	5	3	2	2,75	55			
Felsefe	5	3	2	3,00	60			
Din Kült. ve Ahl. Bil.	5	3	2	3,00	60			
TYT Sosyal	20	13	7	12,75	64			
Matematik-1	30	6	24	6,00	20			
Geometri	10	0	10	0,00	0			
TYT Matematik	40	6	34	6,00	15			
Fizik	7	3	4	2,75	39			
Kimya	7	0	7	0,00	0			
Biyoloji	6	0	6	0,00	0			
TYT Fen	20	3	17	2,75	14			
Türkçe	6	5	1	4,75	79	▲ 4,15	▲ 1,91	▲ 1,51
Edebiyat	18	17	1	16,75	93	▲ 6,57	▲ 2,89	▲ 1,90
Tarih-1	10	8	2	7,50	75	▲ 5,02	▲ 2,38	▲ 1,99
Coğrafya-1	6	3	3	2,50	42	◆ 2,50	▲ 1,19	▲ 0,97
Edebiyat-Sosyal-1	40	33	7	31,50	79	▲ 18,25	▲ 8,37	▲ 6,37
Matematik-2	30	1	29	1,00	3	▼ 2,15	▼ 6,89	▼ 7,44
Geometri	10	0	10	0,00	0	▼ 0,17	▼ 1,57	▼ 1,78
Matematik	40	1	39	1,00	3	▼ 2,32	▼ 8,46	▼ 9,22
Toplam:	280	83	197	79,25	28	▲ 69,89	▼ 81,68	▼ 84,65
Soru No	1234567890123456789012345678901234567890							
Edebiyat-Sosyal-1	dBADEACBaEECBEDCDCCBAdbCADCCeBbCBaE aE							
Cevap Anahtarı	A ABADAEACBBEECBEDCDCCBADECADCCeCBADCCe							
Matematik	B							
Cevap Anahtarı	A EBBCCADCCABADCBACCBCAEBBDBBCDDADCADB							

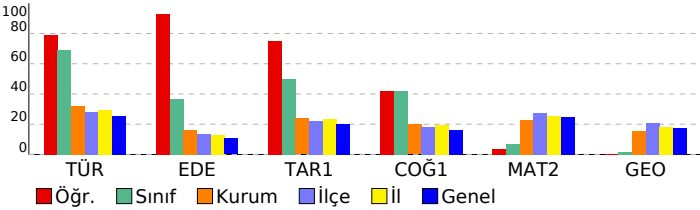

ORJİNAL TG AYT 1				
DERSLERE GÖRE ANALİZ				
Edebiyat-Sosyal-1				
Türkçe	S	D	Y	B%
Metne Sözcük Yerleştirme	1	0	1	0
Parçadaki Cümlelerin İçerik ve Özellikleri	1	1	0	100
Paragrafa Yardımcı Düşünceler	4	4	0	100
Edebiyat	S	D	Y	B%
Edebi Sanatlar	1	1	0	100
Geleneksel Türk Tiyatrosu	1	1	0	100
Şiir	1	0	1	0
Geçmiş Dönem Türk Edebiyatı	1	1	0	100
Aşık Edebiyatında Nazım Türleri	1	1	0	100
Divan Edebiyatında Şiir	1	1	0	100
Divan Edebiyatında Nazım Türleri	1	1	0	100
Tanzimat Dönemi Sanatçıları	1	1	0	100
Millî Mücadele Dönemi Edebiyatı ve Sanatçıları	1	1	0	100
Servetifunun Dönemi Sanatçıları	1	1	0	100
Cumhuriyet Dönemi'nde Tiyatro	2	2	0	100
Millî Edebiyat Dönemi'nde Roman	2	2	0	100
Cumhuriyet Dönemi'nde Şiir / Garip Akımı	2	2	0	100
Edebi Akımlar	1	1	0	100
Cumhuriyet Dönemi'nde Modernizmi ve Postmodernizmi Esas Alan Roman	1	1	0	100
Tarih-1	S	D	Y	B%
İslamiyet Yayılıyor	1	0	1	0
İnsanlığın Hafızası Tarih	1	1	0	100
Büyük Selçuklu Devleti'nin Yönetim ve Toplum Yapısı	1	1	0	100
İslam Dünyası Liderliği	1	1	0	100
Avrupa'da Değişim Çağı	1	1	0	100
İggallerin Başlaması ve Millî Mücadele'ye Hazırlık	1	1	0	100
I. Dünya Savaşı (1914-1918)	3	3	0	100
Siyasi Alandaki İnkılaplar	1	0	1	0
Coğrafya-1	S	D	Y	B%
Beşeri Sistemler	1	1	0	100
Ulaşım sisteminin gelişiminde etkili olan faktörleri açıkla.	1	1	0	100
Çevre ve Toplum	1	1	0	100
Türkiye'deki bölgesel kalkınma projelerini ekonomik, sosyal ve kültürel etkileri açısından değerlendirir.	1	0	0	0
Doğal unsurları üretim, dağıtım ve tüketim süreçleri üzerindeki etkisi açısından değerlendirir.	1	0	1	0
Doğal kaynakların sürdürülebilir kullanımını geri dönüşüm stratejileri açısından değerlendirir.	1	1	0	100
Matematik	S	D	Y	B%
Matematik-2	S	D	Y	B%
Dört İşlem Yeteneği	1	0	0	0
Çarpımlara Ayırma	1	0	0	0
Asal Sayılar ve Aralarında Asal Sayılar	1	1	0	100
Kökü İfadeler	1	0	0	0
Polinomlarda Bölme İşlemi ve Bölme İşleminde Kalanı Bulma	1	0	0	0
Kartezyen Çarpım	1	0	0	0
Eşitsizlikler	1	0	0	0
Önemler ve Bileşik Önemler	1	0	0	0
Pascal Üçgeni ve Binom Açılımı	1	0	0	0
Logaritma Fonksiyonunun Özellikleri	2	0	0	0
Aritmetik Dizi	1	0	0	0
Parabolün Tepe Noktası	1	0	0	0
OLASILIK	1	0	0	0
Permutasyon	1	0	0	0
Fonksiyonlarda İşlemler	1	0	0	0
0/0 Belirsizliği	1	0	0	0
LİMİT VE SÜREKLİLİK	1	0	0	0
Türev Kuralları	1	0	0	0
Türevin Fiziksel Anlamı ve Türevin Geometrik Yorumu	1	0	0	0
Minimum-Maksimum Problemleri	1	0	0	0
Artanlık-Azalanlık-Ekstremum Noktalar	1	0	0	0
Integral Alma Kuralları	1	0	0	0
Integral ile Alan Hesabı	2	0	0	0
Değişken Değiştirme Yöntemiyle İntegral Alma	1	0	0	0
Trigonometrik Fonksiyonların Aralığı ve Sıralaması	1	0	0	0
Üçgenin Trigonometrik Bağlantıları	1	0	0	0
Yarı Açılı Formülleri	1	0	0	0
Trigonometrik Denklemler	1	0	0	0
Geometri	S	D	Y	B%
Geometrik Kavramlar ve Doğru Açılar	1	0	0	0
Paralelkenar	1	0	0	0
Dairede Çevre ve Alan	1	0	0	0
Çemberin Analitik İncelenmesi	2	0	0	0
ANALİTİK GEOMETRİ	3	0	0	0
Dönüşüm Geometrisi	1	0	0	0
Prizmalar	1	0	0	0

SONUÇ BELGESİ

ORIJİNAL TG AYT 1

MANİSA / YUNUSEMRE / KEP AKADEMİ

Öğrenci	Numara	Sınıf
CANSU AKAR	0	ME

Puan Türü	Puan	Genel Ortalama	Dereceler				
			Snf	Kurum	İlçe	İl	Genel
SÖZ	▲ 262,333	213,540	15	64	132	282	7535
SAY	▼ 164,865	244,410	46	371	796	1503	46101
EA	▼ 210,105	232,090	39	251	566	1069	31286
Katılımlar:			56	397	838	1612	49188

T.C.No ile eşleşen TYT bilgileriniz kullanılmıştır.

Ders	Soru	Doğru	Yanlış	Net	Başarı %	Sınıf Ort.	Kurum Ort.	Genel Ort.
<i>Türkçe</i>	40	26	14	22,50	56			
<i>Tarih-1</i>	5	3	2	2,50	50			
<i>Coğrafya-1</i>	5	3	2	2,50	50			
<i>Felsefe</i>	5	3	1	2,75	55			
<i>Din Kül. ve Ahl. Bil.</i>	5	4	1	3,75	75			
<i>TYT Sosyal</i>	20	13	6	11,50	58			
<i>Matematik-1</i>	30	1	4	0,00	0			
<i>Geometri</i>	10	0	2	-0,50	-5			
<i>TYT Matematik</i>	40	1	6	-0,50	-1			
<i>Fizik</i>	7	0	5	-1,25	-18			
<i>Kimya</i>	7	1	0	1,00	14			
<i>Biyoloji</i>	6	0	1	-0,25	-4			
<i>TYT Fen</i>	20	1	6	-0,50	-3			
Türkçe	6	4	2	3,50	58	▼ 4,15	▲ 1,91	▲ 1,51
Edebiyat	18	10	6	8,50	47	▲ 6,57	▲ 2,89	▲ 1,90
Tarih-1	10	5	4	4,00	40	▼ 5,02	▲ 2,38	▲ 1,99
Coğrafya-1	6	2	3	1,25	21	▼ 2,50	▲ 1,19	▲ 0,97
Edebiyat-Sosyal-1	40	21	15	17,25	43	▼ 18,25	▲ 8,37	▲ 6,37
Tarih-2	11	4	2	3,50	32	▲ 1,83	▲ 0,94	▲ 0,94
Coğrafya-2	11	6	4	5,00	45	▲ 2,77	▲ 1,37	▲ 1,43
Felsefe	6	4	2	3,50	58	▲ 0,94	▲ 0,43	▲ 0,49
Felsefe Grubu	6	5	1	4,75	79	▲ 0,92	▲ 0,43	▲ 0,48
Din Kül. ve Ahl. Bil.	6	2	2	1,50	25	▲ 1,22	▲ 0,62	▲ 0,65
Felsefe (Seçmeli)	6	0	0	0,00	0	◆ 0,00	◆ 0,00	◆ 0,00
Sosyal-2	40	21	11	18,25	46	▲ 7,69	▲ 3,80	▲ 3,99
Matematik-2	30	0	1	-0,25	-1	▼ 2,15	▼ 6,89	▼ 7,44
Geometri	10	0	1	-0,25	-3	▼ 0,17	▼ 1,57	▼ 1,78
Matematik	40	0	2	-0,50	-1	▼ 2,32	▼ 8,46	▼ 9,22
Fizik	14	1	2	0,50	4	▲ 0,03	▼ 1,72	▼ 1,68
Kimya	13	0	1	-0,25	-2	▼ 0,00	▼ 2,02	▼ 2,29
Biyoloji	13	0	1	-0,25	-2	▼ 0,04	▼ 3,48	▼ 3,56
Fen Bilimleri	40	1	4	0,00	0	▼ 0,08	▼ 7,23	▼ 7,54
Toplam:	280	84	64	68,00	24	▼ 69,89	▼ 81,68	▼ 84,65

Soru No 1234567890123456789012345678901234567890

Edebiyat-Sosyal-1 BADAaEBECca aCeBCbDCb Aba eCEdcBCC aaEeC

Cevap Anahtarı B BAEAADBECBEEECDBCCDDABCDCEABCCABCEDC

Sosyal-2 EC bB d EecDAce EBEbCDaeDDBaBD EdBe

Cevap Anahtarı B ECDEBCEBCEBDDACAAEBEEBCDCBDDDBEBDDDEABCEBEEDBE

Matematik c a

Cevap Anahtarı B BCDEBCCDABACABCCBCCABBBAEBDCDCDADADB

Fen Bilimleri e a D a d

Cevap Anahtarı B EAECBEDAACDDDECDDACBEABCECCDCCAECDDCCAEC

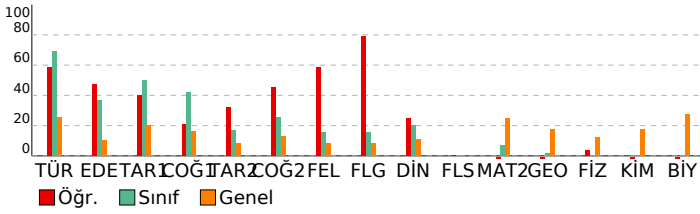

DERSLERE GÖRE ANALİZ

Edebiyat-Sosyal-1

Türkçe	S	D	Y	B%
Metne Sözcük Yerleştirme	1	1	0	100
Parçadaki Cümlelerin İçerik ve Özellikleri	1	1	0	100
Paragrafta Yardımcı Düşünceler	4	2	2	50
Edebiyat	S	D	Y	B%
Edebi Sanatlar	1	1	0	100
Geleneksel Türk Tiyatrosu	1	0	1	0
ŞİİR	1	1	0	100
Geçiş Dönemi Türk Edebiyatı	1	1	0	100
Aşık Edebiyatında Nazım Türleri	1	0	1	0
Divan Edebiyatında Şiir	1	1	0	100
Divan Edebiyatında Nazım Türleri	1	1	0	100
Tanzimat Dönemi Sanatçıları	1	0	0	0
Millî Mücadele Dönemi Edebiyatı ve Sanatçıları	1	0	1	0
Servetifunun Dönemi Sanatçıları	1	0	1	0
Cumhuriyet Dönemi'nde Tiyatro	2	1	1	50
Millî Edebiyat Dönemi'nde Roman	2	2	0	100
Cumhuriyet Dönemi'nde Şiir / Garip Akımı	2	1	1	50
Edebi Akımlar	1	1	0	100
Cumhuriyet Dönemi'nde Modernizmi ve Postmodernizmi Esas Alan Roman	1	0	0	0
Tarih-1	S	D	Y	B%
İslamiyet Yayılıyor	1	0	1	0
İnsanlığın Hafızası Tarih	1	1	0	100
Büyük Selçuklu Devleti'nin Yönetim ve Toplum Yapısı	1	0	1	0
İslam Dünyası Liderliği	1	0	0	0
Avrupa'da Değişim Çağı	1	0	1	0
İggallerin Başlaması ve Millî Mücadele'ye Hazırlık	1	0	1	0
I. Dünya Savaşı (1914-1918)	3	3	0	100
Siyasi Alandaki İnkılaplar	1	1	0	100
Coğrafya-1	S	D	Y	B%
Beşeri Sistemler	1	0	1	0
Ulaşım sisteminin gelişiminde etkili olan faktörleri açıklar.	1	0	0	0
Çevre ve Toplum	1	0	1	0
Türkiye'deki bölgesel kalkınma projelerini ekonomik, sosyal ve kültürel etkileri açısından değerlendirir.	1	1	0	100
Doğal unsurları üretim, dağıtım ve tüketim süreçleri üzerindeki etkisi açısından değerlendirir.	1	0	1	0
Doğal kaynakların sürdürülebilir kullanımını geri dönüşüm stratejileri açısından değerlendirir.	1	1	0	100

Sosyal-2

Tarih-2	S	D	Y	B%
İnsanlığın Hafızası Tarih	1	0	1	0
İslamiyet Yayılıyor	1	0	0	0
Büyük Selçuklu Devleti'nin Yönetim ve Toplum Yapısı	1	0	0	0
Türklerde Coğrafya ile Oluşan Yaşam Tarzı	1	1	0	100
Fetih ve Fatih	1	0	0	0
İhtilaller Çağı	1	1	0	100
Atatürk Dönemi İç Politikadaki Gelişmeler	1	1	0	100
İggallerin Başlaması ve Millî Mücadele'ye Hazırlık	1	0	0	0
I. Dünya Savaşı (1914-1918)	2	0	1	0
20. Yüzyıl Başlarında Osmanlı Devleti	1	1	0	100
Coğrafya-2	S	D	Y	B%
Türkiye'de uygulanan ekonomi politikalarını mekânsal etkileri açısından değerlendirir.	1	1	0	100
Şehirlerin küresel ve bölgesel etkilerini fonksiyonel açıdan yorumlar.	1	0	1	0
Ulaşım sisteminin gelişiminde etkili olan faktörleri açıklar.	2	0	2	0
Türk kültür bölgeleri ile ülkemiz arasındaki tarihi ve kültürel bağları açıklar.	2	1	1	50
Ülkeler ve bölgeler arasındaki ticaret ile ham madde, üretim ve pazar alanlarını ilişkilendirir.	1	1	0	100
Ortak doğal ve kültürel mirasa yönelik tehditleri açıklar.	1	1	0	100
Doğal Kaynak Kullanımının Çevresel Etkileri	2	1	0	50
Tarım-Ekonomi ilişkisi	1	1	0	100
Felsefe	S	D	Y	B%
Felsefenin ortaya çıkışını hazırlayan düşünce ortamını açıklar.	1	1	0	100
Düşünme ve akıl yürütmede dili doğru kullanmanın önemini açıklar.	1	0	0	0
Ahlak felsefesinin konusunu ve problemlerini açıklar.	1	1	0	100
Psikolojinin konusunu kavrar.	1	1	0	100
Psikolojinin Temel Süreçleri	1	0	1	0
Algıyı etkileyen etkenleri açıklar.	1	0	1	0
Bilim, Teknoloji ve Kitle İletişim Araçları	1	0	0	0
Felsefe Grubu	S	D	Y	B%
Sosyolojik araştırmalarda kullanılan yöntemleri tanıır.	1	1	0	100
Mantığın pratik yaşam açısından önemini fark eder.	1	1	0	100
Bilim, Teknoloji ve Kitle İletişim Araçları	1	0	0	0
Sembolik Mantığa Geçiş	1	1	0	100
Toplumsal Değişme ve Değişmeyi Etkileyen Faktörler	1	1	0	100
Önermeler Mantığı	1	0	1	0
Düşünme ve akıl yürütmede dili doğru kullanmanın önemini açıklar.	1	0	0	0
Din Kül. ve Ahl. Bil.	S	D	Y	B%
DİN VE İSLAM	1	0	1	0
Ahlaki Tutum ve Davranışlar	1	1	0	100
İslam Düşüncesinde İtikadi, Siyasi ve Fikhi Yorumlar	1	0	0	0
Kur'an'a Göre Hz. Muhammed	1	1	0	100
İnançla İlgili Meseleler	1	0	0	0
Güncel Dinî Meseleler	1	0	1	0
Felsefe (Seçmeli)	S	D	Y	B%
Düşünme ve akıl yürütmede dili doğru kullanmanın önemini açıklar.	1	0	0	0
Örnek felsefi metinlerden hareketle MÖ 6. yüzyıl-MS 2. yüzyıl filozoflarının felsefi görüşlerini analiz eder.	1	0	0	0
Davranışın oluşum sürecini fark eder.	1	0	0	0
Toplumsal konum, statü ve rol kavramları arasında ilişki kurar.	1	0	0	0
Kültürün öğelerini analiz eder.	1	0	0	0
Akıl ilkelerinin önemini değerlendirir.	1	0	0	0

Matematik

Matematik-2	S	D	Y	B%
Dört İşlem Yeteneği	1	0	0	0
Çarpanlara Ayırma	1	0	1	0
Asal Sayılar ve Aralarında Asal Sayılar	1	0	0	0
Kökü ifadeler	1	0	0	0
Polinomlarda Bölme işlemi ve Bölme İşleminde Kalanı Bulma	1	0	0	0
Kartezyen Çarpım	1	0	0	0
Eşitsizlikler	1	0	0	0
Önermeler ve Bileşik Önermeler	1	0	0	0
Pascal Üçgeni ve Binom Açılımı	1	0	0	0
Logaritma Fonksiyonunun Özellikleri	2	0	0	0
Aritmetik Dizi	1	0	0	0
Parabolün Tepe Noktası	1	0	0	0
OLASILIK	1	0	0	0
Permutasyon	1	0	0	0
Fonksiyonlarda İşlemler	1	0	0	0
0/0 Belirsizliği	1	0	0	0

SONUÇ BELGESİ

ORIJİNAL TG AYT 1

MANİSA / YUNUSEMRE / KEP AKADEMİ

Öğrenci	Numara	Sınıf
DİLBER BAYRAM	0	ME

Puan Türü	Puan	Genel Ortalama	Dereceler				
			Snf	Kurum	İlçe	İl	Genel
SÖZ	▼ 190,935	213,540	54	261	544	1069	31086
SAY	▼ 166,213	244,410	44	365	787	1487	45848
EA	▼ 182,398	232,090	51	331	729	1398	41328
Katılımlar:			56	397	838	1612	49188

T.C.No ile eşleşen TYT bilgileriniz kullanılmıştır.

Ders	Soru	Doğru	Yanlış	Net	Başarı %	Sınıf Ort.	Kurum Ort.	Genel Ort.
<i>Türkçe</i>	40	22	13	18,75	47			
<i>Tarih-1</i>	5	3	1	2,75	55			
<i>Coğrafya-1</i>	5	2	1	1,75	35			
<i>Felsefe</i>	5	3	0	3,00	60			
<i>Din Kül. ve Ahl. Bil.</i>	5	2	1	1,75	35			
<i>TYT Sosyal</i>	20	10	3	9,25	46			
<i>Matematik-1</i>	30	1	1	0,75	3			
<i>Geometri</i>	10	0	0	0,00	0			
<i>TYT Matematik</i>	40	1	1	0,75	2			
<i>Fizik</i>	7	0	1	-0,25	-4			
<i>Kimya</i>	7	0	0	0,00	0			
<i>Biyoloji</i>	6	0	0	0,00	0			
<i>TYT Fen</i>	20	0	1	-0,25	-1			
Türkçe	6	5	1	4,75	79	▲ 4,15	▲ 1,91	▲ 1,51
Edebiyat	18	2	3	1,25	7	▼ 6,57	▼ 2,89	▼ 1,90
Tarih-1	10	4	3	3,25	33	▼ 5,02	▲ 2,38	▲ 1,99
Coğrafya-1	6	0	1	-0,25	-4	▼ 2,50	▼ 1,19	▼ 0,97
Edebiyat-Sosyal-1	40	11	8	9,00	23	▼ 18,25	▲ 8,37	▲ 6,37
Tarih-2	11	3	3	2,25	20	▲ 1,83	▲ 0,94	▲ 0,94
Coğrafya-2	11	1	0	1,00	9	▼ 2,77	▼ 1,37	▼ 1,43
Felsefe	6	0	0	0,00	0	▼ 0,94	▼ 0,43	▼ 0,49
Felsefe Grubu	6	1	0	1,00	17	▲ 0,92	▲ 0,43	▲ 0,48
Din Kül. ve Ahl. Bil.	6	1	1	0,75	13	▼ 1,22	▲ 0,62	▲ 0,65
Felsefe (Seçmeli)	6	0	0	0,00	0	◆ 0,00	◆ 0,00	◆ 0,00
Sosyal-2	40	6	4	5,00	13	▼ 7,69	▲ 3,80	▲ 3,99
Matematik-2	30	1	1	0,75	3	▼ 2,15	▼ 6,89	▼ 7,44
Geometri	10	0	0	0,00	0	▼ 0,17	▼ 1,57	▼ 1,78
Matematik	40	1	1	0,75	2	▼ 2,32	▼ 8,46	▼ 9,22
Fizik	14	0	0	0,00	0	▼ 0,03	▼ 1,72	▼ 1,68
Kimya	13	1	0	1,00	8	▲ 0,00	▼ 2,02	▼ 2,29
Biyoloji	13	0	0	0,00	0	▼ 0,04	▼ 3,48	▼ 3,56
Fen Bilimleri	40	1	0	1,00	3	▲ 0,08	▼ 7,23	▼ 7,54
Toplam:	280	52	31	44,25	16	▼ 69,89	▼ 81,68	▼ 84,65

Soru No 1234567890123456789012345678901234567890

Edebiyat-Sosyal-1 ABACAEaEbc E b bCA e Ea C a

Cevap Anahtarı A ABADAEACBBEECEBEDEDCDCBADEACDCECEBCBADCCCE

Sosyal-2 db c B CB E C B b

Cevap Anahtarı A ECDEECBCCBECDAAABEEBEDADBBDCDDCDBEAEDBECEBEEBD

Matematik E b

Cevap Anahtarı A EBBCCADCCABADCBACCBCEAEBBBDBCCDDADDCABD

Fen Bilimleri B

Cevap Anahtarı A CABEEDEDDCDAEDCADCBCCBAECECDCEADCCDECCA

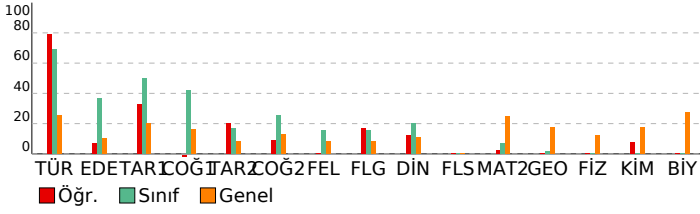

DERSLERE GÖRE ANALİZ

Edebiyat-Sosyal-1

Türkçe	S	D	Y	B%
Metne Sözcük Yerleştirme	1	1	0	100
Parçadaki Cümlelerin İçerik ve Özellikleri	1	1	0	100
Paragrafta Yardımcı Düşünceler	4	3	1	75
Edebiyat	S	D	Y	B%
Edebi Sanatlar	1	0	1	0
Geleneksel Türk Tiyatrosu	1	1	0	100
Şiir	1	0	1	0
Geçiş Dönemi Türk Edebiyatı	1	0	0	0
Aşık Edebiyatında Nazım Türleri	1	1	0	100
Divan Edebiyatında Şiir	1	0	0	0
Divan Edebiyatında Nazım Türleri	1	0	0	0
Tanzimat Dönemi Sanatçıları	1	0	0	0
Millî Mücadele Dönemi Edebiyatı ve Sanatçıları	1	0	0	0
Servetifunun Dönemi Sanatçıları	1	0	0	0
Cumhuriyet Dönemi'nde Tiyatro	2	0	0	0
Millî Edebiyat Dönemi'nde Roman	2	0	0	0
Cumhuriyet Dönemi'nde Şiir / Garip Akımı	2	0	0	0
Edebi Akımlar	1	0	1	0
Cumhuriyet Dönemi'nde Modernizmi ve Postmodernizmi Esas Alan Roman	1	0	0	0
Tarih-1	S	D	Y	B%
İslamiyet Yayılıyor	1	0	1	0
İnsanlığın Hafızası Tarih	1	1	0	100
Büyük Selçuklu Devleti'nin Yönetim ve Toplum Yapısı	1	1	0	100
İslam Dünyası Liderliği	1	0	0	0
Avrupa'da Değişim Çağı	1	0	1	0
İggallerin Başlaması ve Millî Mücadele'ye Hazırlık	1	0	0	0
I. Dünya Savaşı (1914-1918)	3	2	0	67
Siyasi Alandaki İnkılaplar	1	0	1	0
Coğrafya-1	S	D	Y	B%
Beşeri Sistemler	1	0	0	0
Ulaşım sisteminin gelişiminde etkili olan faktörleri açıklar.	1	0	0	0
Çevre ve Toplum	1	0	0	0
Türkiye'deki bölgesel kalkınma projelerini ekonomik, sosyal ve kültürel etkileri açısından değerlendirir.	1	0	0	0
Doğal unsurları üretim, dağıtım ve tüketim süreçleri üzerindeki etkisi açısından değerlendirir.	1	0	1	0
Doğal kaynakların sürdürülebilir kullanımını geri dönüşüm stratejileri açısından değerlendirir.	1	0	0	0

Sosyal-2

Tarih-2	S	D	Y	B%
İnsanlığın Hafızası Tarih	1	0	1	0
İslamiyet Yayılıyor	1	0	1	0
Büyük Selçuklu Devleti'nin Yönetim ve Toplum Yapısı	1	0	0	0
Türklerde Coğrafya ile Oluşan Yaşam Tarzı	1	0	1	0
Fetih ve Fatih	1	0	0	0
İhtilaller Çağı	1	0	0	0
Atatürk Dönemi İç Politikadaki Gelişmeler	1	1	0	100
İggallerin Başlaması ve Millî Mücadele'ye Hazırlık	1	0	0	0
I. Dünya Savaşı (1914-1918)	2	2	0	100
20. Yüzyıl Başlarında Osmanlı Devleti	1	0	0	0
Coğrafya-2	S	D	Y	B%
Türkiye'de uygulanan ekonomi politikalarını mekânsal etkileri açısından değerlendirir.	1	0	0	0
Şehirlerin küresel ve bölgesel etkilerini fonksiyonel açıdan yorumlar.	1	0	0	0
Ulaşım sisteminin gelişiminde etkili olan faktörleri açıklar.	2	0	0	0
Türk kültür bölgeleri ile ülkemiz arasındaki tarihi ve kültürel bağları açıklar.	2	0	0	0
Ülkeler ve bölgeler arasındaki ticaret ile ham madde, üretim ve pazar alanlarını ilişkilendirir.	1	0	0	0
Ortak doğal ve kültürel mirasa yönelik tehditleri açıklar.	1	0	0	0
Doğal Kaynak Kullanımının Çevresel Etkileri	2	1	0	50
Tarım-Ekonomi ilişkisi	1	0	0	0
Felsefe	S	D	Y	B%
Felsefenin ortaya çıkışını hazırlayan düşünce ortamını açıklar.	1	0	0	0
Düşünme ve akıl yürütmede dili doğru kullanmanın önemini açıklar.	1	0	0	0
Ahlak felsefesinin konusunu ve problemlerini açıklar.	1	0	0	0
Psikolojinin konusunu kavrar.	1	0	0	0
Psikolojinin Temel Süreçleri	1	0	0	0
Algıyı etkileyen etkenleri açıklar.	1	0	0	0
Felsefe Grubu	S	D	Y	B%
Sosyolojik araştırmalarda kullanılan yöntemleri tanıtır.	1	0	0	0
Mantığın pratik yaşam açısından önemini fark eder.	1	0	0	0
Bilim, Teknoloji ve Kitle İletişim Araçları	1	1	0	100
Sembolik Mantığa Geçiş	1	0	0	0
Toplumsal Değişme ve Değişmeyi Etkileyen Faktörler	1	0	0	0
Önermeler Mantığı	1	0	0	0
Din Kül. ve Ahl. Bil.	S	D	Y	B%
DİN VE İSLAM	1	0	0	0
Ahlaki Tutum ve Davranışlar	1	0	0	0
İslam Düşüncesinde İtikadi, Siyasi ve Fikhi Yorumlar	1	0	0	0
Kur'an'a Göre Hz. Muhammed	1	1	0	100
İnançla İlgili Meseleler	1	0	0	0
Güncel Dinî Meseleler	1	0	1	0
Felsefe (Seçmeli)	S	D	Y	B%
Düşünme ve akıl yürütmede dili doğru kullanmanın önemini açıklar.	1	0	0	0
Örnek felsefi metinlerden hareketle MÖ 6. yüzyıl-MS 2. yüzyıl filozoflarının felsefi görüşlerini analiz eder.	1	0	0	0
Davranışın oluşum sürecini fark eder.	1	0	0	0
Toplumsal konum, statü ve rol kavramları arasındaki ilişkiyi kurar.	1	0	0	0
Kültürün öğelerini analiz eder.	1	0	0	0
Akıl ikelerinin önemini değerlendirir.	1	0	0	0

Matematik

Matematik-2	S	D	Y	B%
Dört İşlem Yeteneği	1	1	0	100
Çarpımlara Ayırma	1	0	0	0
Asal Sayılar ve Aralarında Asal Sayılar	1	0	0	0
Kökü ifadeler	1	0	0	0
Polinomlarda Bölme işlemi ve Bölme İşleminde Kalanı Bulma	1	0	0	0
Kartezyen Çarpım	1	0	0	0
Eşitsizlikler	1	0	0	0
Önermeler ve Bileşik Önermeler	1	0	1	0
Pascal Üçgeni ve Binom Açılımı	1	0	0	0
Logaritma Fonksiyonunun Özellikleri	2	0	0	0
Aritmetik Dizi	1	0	0	0
Parabolün Tepe Noktası	1	0	0	0
OLASILIK	1	0	0	0
Permütasyon	1	0	0	0
Fonksiyonlarda İşlemler	1	0	0	0
0/0 Belirsizliği	1	0	0	0
LİMİT VE SÜREKLİLİK	1	0	0	0
Türev Kuralları	1	0	0	0

SONUÇ BELGESİ							
MANİSA / YUNUSEMRE / KEP AKADEMİ							
Öğrenci			Numara		Sınıf		
EFE ALTAN			0		ME		
Puan Türü	Puan	Genel Ortalama	Dereceler				
			Snf	Kurum	İlçe	İl	Genel
SÖZ	▲ 270,668	213,540	9	51	112	239	6343
SAY	▼ 173,603	244,410	39	346	761	1422	43914
EA	▼ 224,533	232,090	30	205	487	893	25927
Katılımlar:			56	397	838	1612	49188

T.C.No ile eşleşen TYT bilgileriniz kullanılmıştır.

Ders	Soru	Doğru	Yanlış	Net	Başarı %	Sınıf Ort.	Kurum Ort.	Genel Ort.
Türkçe	40	18	19	13,25	33			
Tarih-1	5	4	1	3,75	75			
Coğrafya-1	5	5	0	5,00	100			
Felsefe	5	1	1	0,75	15			
Din Kül. ve Ahl. Bil.	5	4	1	3,75	75			
TYT Sosyal	20	14	3	13,25	66			
Matematik-1	30	8	0	8,00	27			
Geometri	10	0	0	0,00	0			
TYT Matematik	40	8	0	8,00	20			
Fizik	7	4	3	3,25	46			
Kimya	7	1	2	0,50	7			
Biyoloji	6	1	4	0,00	0			
TYT Fen	20	6	9	3,75	19			
Türkçe	6	5	1	4,75	79	▲ 4,15	▲ 1,91	▲ 1,51
Edebiyat	18	9	4	8,00	44	▲ 6,57	▲ 2,89	▲ 1,90
Tarih-1	10	5	5	3,75	38	▼ 5,02	▲ 2,38	▲ 1,99
Coğrafya-1	6	3	1	2,75	46	▲ 2,50	▲ 1,19	▲ 0,97
Edebiyat-Sosyal-1	40	22	11	19,25	48	▲ 18,25	▲ 8,37	▲ 6,37
Tarih-2	11	6	5	4,75	43	▲ 1,83	▲ 0,94	▲ 0,94
Coğrafya-2	11	8	3	7,25	66	▲ 2,77	▲ 1,37	▲ 1,43
Felsefe	6	2	1	1,75	29	▲ 0,94	▲ 0,43	▲ 0,49
Felsefe Grubu	6	1	1	0,75	13	▼ 0,92	▲ 0,43	▲ 0,48
Din Kül. ve Ahl. Bil.	6	3	2	2,50	42	▲ 1,22	▲ 0,62	▲ 0,65
Felsefe (Seçmeli)	6	0	0	0,00	0	◆ 0,00	◆ 0,00	◆ 0,00
Sosyal-2	40	20	12	17,00	43	▲ 7,69	▲ 3,80	▲ 3,99
Toplam:	280	88	54	74,50	27	▲ 69,89	▼ 81,68	▼ 84,65
Soru No	1234567890123456789012345678901234567890							
Edebiyat-Sosyal-1	ABADaACBcEEdB abDCD A ddAbCCEbeCbc C E							
Cevap Anahtarı	A ABADeACBBEECEBEDEDCDBADECADCCCEBCBADCC							
Sosyal-2	adceBcBbCBCECacAcEEEBEDA B Bda C AEeB b							
Cevap Anahtarı	A ECDEECBCCBECDAAABEEBEDADBDBDCDDCDBEAEDBECEBEEBD							

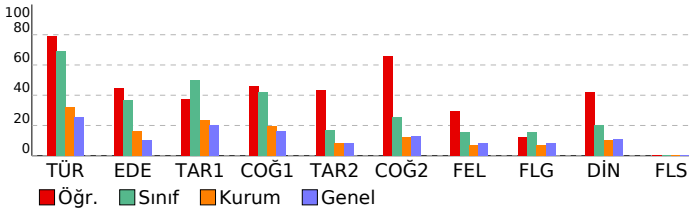

ORJİNAL TG AYT 1				
DERSLERE GÖRE ANALİZ				
Edebiyat-Sosyal-1				
Türkçe	S	D	Y	B%
Metne Sözcük Yerleştirme	1	1	0	100
Parçadaki Cümlelerin İçerik ve Özellikleri	1	1	0	100
Paragrafta Yardımcı Düşünceler	4	3	1	75
Edebiyat	S	D	Y	B%
Edebi Sanatlar	1	1	0	100
Geleneksel Türk Tiyatrosu	1	1	0	100
Şiir	1	0	1	0
Geçiş Dönemi Türk Edebiyatı	1	1	0	100
Aşık Edebiyatında Nazım Türleri	1	1	0	100
Divan Edebiyatında Şiir	1	0	1	0
Divan Edebiyatında Nazım Türleri	1	1	0	100
Tanzimat Dönemi Sanatçıları	1	0	0	0
Millî Mücadele Dönemi Edebiyatı ve Sanatçıları	1	0	1	0
Servetifunun Dönemi Sanatçıları	1	0	1	0
Cumhuriyet Dönemi'nde Tiyatro	2	1	0	50
Millî Edebiyat Dönemi'nde Roman	2	2	0	50
Cumhuriyet Dönemi'nde Şiir / Garip Akımı	2	2	0	100
Edebi Akımlar	1	0	0	0
Cumhuriyet Dönemi'nde Modernizmi ve Postmodernizmi Esas Alan Roman	1	0	0	0
Tarih-1	S	D	Y	B%
İslamiyet Yayılıyor	1	0	1	0
İnsanlığın Hafızası Tarih	1	0	1	0
Büyük Selçuklu Devleti'nin Yönetim ve Toplum Yapısı	1	1	0	100
İslam Dünyası Liderliği	1	0	1	0
Avrupa'da Değişim Çağı	1	1	0	100
İggallerin Başlaması ve Millî Mücadele'ye Hazırlık	1	1	0	100
I. Dünya Savaşı (1914-1918)	3	2	1	67
Siyasi Alandaki İnkılaplar	1	0	1	0
Coğrafya-1	S	D	Y	B%
Beşeri Sistemler	1	1	0	100
Ulaşım sisteminin gelişiminde etkili olan faktörleri açıklar.	1	0	1	0
Çevre ve Toplum	1	0	0	0
Türkiye'deki bölgesel kalkınma projelerini ekonomik, sosyal ve kültürel etkileri açısından değerlendirir.	1	1	0	100
Doğal unsurları üretim, dağıtım ve tüketim süreçleri üzerindeki etkisi açısından değerlendirir.	1	0	0	0
Doğal kaynakların sürdürülebilir kullanımını geri dönüşüm stratejileri açısından değerlendirir.	1	1	0	100
Sosyal-2	S	D	Y	B%
Tarih-2	S	D	Y	B%
İnsanlığın Hafızası Tarih	1	0	1	0
İslamiyet Yayılıyor	1	0	1	0
Büyük Selçuklu Devleti'nin Yönetim ve Toplum Yapısı	1	0	1	0
Türklerde Coğrafya ile Oluşan Yaşam Tarzı	1	1	0	100
Fetih ve Fatih	1	0	1	0
İhtilaller Çağı	1	1	0	100
Atatürk Dönemi İç Politikadaki Gelişmeler	1	1	0	100
İggallerin Başlaması ve Millî Mücadele'ye Hazırlık	1	0	1	0
I. Dünya Savaşı (1914-1918)	2	2	0	100
20. Yüzyıl Başlarında Osmanlı Devleti	1	1	0	100
Coğrafya-2	S	D	Y	B%
Türkiye'de uygulanan ekonomi politikalarını mekânsal etkileri açısından değerlendirir.	1	1	0	100
Şehirlerin küresel ve bölgesel etkilerini fonksiyonel açıdan yorumlar.	1	0	1	0
Ulaşım sisteminin gelişiminde etkili olan faktörleri açıklar.	2	1	1	50
Türk kültür bölgeleri ile ülkemiz arasındaki tarihi ve kültürel bağları açıklar.	2	1	1	50
Ülkeler ve bölgeler arasındaki ticaret ile ham madde, üretim ve pazar alanlarını ilişkilendirir.	1	1	0	100
Ortak doğal ve kültürel mirasa yönelik tehditleri açıklar.	1	1	0	100
Doğal Kaynak Kullanımının Çevresel Etkileri	2	2	0	100
Tarım-Ekonomi ilişkisi	1	1	0	100
Felsefe	S	D	Y	B%
Felsefenin ortaya çıkışını hazırlayan düşünce ortamını açıklar.	1	0	0	0
Düşünme ve akıl yürütmeye dilediği doğru kullanmanın önemini açıklar.	1	0	0	0
Ahlak felsefesinin konusunu ve problemlerini açıklar.	1	1	0	100
Psikolojinin konusunu kavrar.	1	0	0	0
Psikolojinin Temel Süreçleri	1	1	0	100
Algıyı etkileyen etkenleri açıklar.	1	0	1	0
Felsefe Grubu	S	D	Y	B%
Sosyolojik araştırmalarda kullanılan yöntemleri tanımlar.	1	0	1	0
Mantığın pratik yaşam açısından önemini fark eder.	1	0	0	0
Bilim, Teknoloji ve Kitle İletişim Araçları	1	1	0	100
Sembolik Mantığa Geçiş	1	0	0	0
Toplumsal Değişme ve Değişmeyi Etkileyen Faktörler	1	0	0	0
Önemli Mantığı	1	0	0	0
Din Kül. ve Ahl. Bil.	S	D	Y	B%
DİN VE İSLAM	1	1	0	100
Ahlaki Tutum ve Davranışlar	1	1	0	100
İslam Düşüncesinde İtikadi, Siyasi ve Fikhi Yorumlar	1	0	1	0
Kur'an'a Göre Hz. Muhammed	1	1	0	100
İnançla İlgili Meseleler	1	0	0	0
Güncel Dini Meseleler	1	0	1	0
Felsefe (Seçmeli)	S	D	Y	B%
Düşünme ve akıl yürütmeye dilediği doğru kullanmanın önemini açıklar.	1	0	0	0
Örnek felsefi metinlerden hareketle MÖ 6. yüzyıl-MS 2. yüzyıl filozoflarının felsefi görüşlerini analiz eder.	1	0	0	0
Davranışın oluşum sürecini fark eder.	1	0	0	0
Toplumsal konum, statü ve rol kavramları arasındaki ilişkiyi kurar.	1	0	0	0
Kültürün öğelerini analiz eder.	1	0	0	0
Akıl ikelerinin önemini değerlendirir.	1	0	0	0

SONUÇ BELGESİ							
MANİSA / YUNUSEMRE / KEP AKADEMİ							
Öğrenci			Numara		Sınıf		
EGEMEN BİLGİÇ			0		ME		
Puan Türü	Puan	Genel Ortalama	Dereceler				
			Snf	Kurum	İlçe	İl	Genel
SÖZ	▼ 201,350	213,540	48	217	472	930	26130
SAY	▼ 174,133	244,410	37	343	756	1410	43756
EA	▼ 209,910	232,090	40	252	567	1071	31361
Katılımlar:			56	397	838	1612	49188

T.C.No ile eşleşen TYT bilgileriniz kullanılmıştır.

Ders	Soru	Doğru	Yanlış	Net	Başarı %	Sınıf Ort.	Kurum Ort.	Genel Ort.
Türkçe	40	30	7	28,25	71			
Tarih-1	5	3	2	2,50	50			
Coğrafya-1	5	4	1	3,75	75			
Felsefe	5	1	0	1,00	20			
Din Kült. ve Ahl. Bil.	5	1	0	1,00	20			
TYT Sosyal	20	9	3	8,25	41			
Matematik-1	30	0	0	0,00	0			
Geometri	10	0	0	0,00	0			
TYT Matematik	40	0	0	0,00	0			
Fizik	7	0	0	0,00	0			
Kimya	7	0	0	0,00	0			
Biyoloji	6	0	0	0,00	0			
TYT Fen	20	0	0	0,00	0			
Türkçe	6	4	2	3,50	58	▼ 4,15	▲ 1,91	▲ 1,51
Edebiyat	18	7	11	4,25	24	▼ 6,57	▲ 2,89	▲ 1,90
Tarih-1	10	7	3	6,25	63	▲ 5,02	▲ 2,38	▲ 1,99
Coğrafya-1	6	1	3	0,25	4	▼ 2,50	▼ 1,19	▼ 0,97
Edebiyat-Sosyal-1	40	19	19	14,25	36	▼ 18,25	▲ 8,37	▲ 6,37
Matematik-2	30	2	3	1,25	4	▼ 2,15	▼ 6,89	▼ 7,44
Geometri	10	0	0	0,00	0	▼ 0,17	▼ 1,57	▼ 1,78
Matematik	40	2	3	1,25	3	▼ 2,32	▼ 8,46	▼ 9,22
Toplam:	280	60	32	52,00	19	▼ 69,89	▼ 81,68	▼ 84,65
Soru No	1234567890123456789012345678901234567890							
Edebiyat-Sosyal-1	ABAeACadEECeEcbdeAcCdAeCCEaBCe ebE							
Cevap Anahtarı	A ABADeACBBEECBEDEDCDBADECADCCCEBCBADCCCE							
Matematik	EdB c c							
Cevap Anahtarı	A EBBCCADCCABADCBACCBCAEBBDBBCDDADCADB							

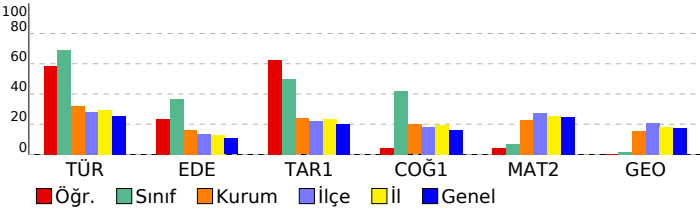

ORJİNAL TG AYT 1				
DERSLERE GÖRE ANALİZ				
Edebiyat-Sosyal-1				
Türkçe	S	D	Y	B%
Metne Sözcük Yerleştirme	1	1	0	100
Parçadaki Cümlelerin İçerik ve Özellikleri	1	1	0	100
Paragrafta Yardımcı Düşünceler	4	2	2	50
Edebiyat	S	D	Y	B%
Edebi Sanatlar	1	1	0	100
Geleneksel Türk Tiyatrosu	1	0	1	0
Şiir	1	0	1	0
Geçmiş Dönemi Türk Edebiyatı	1	1	0	100
Aşık Edebiyatında Nazım Türleri	1	1	0	100
Divan Edebiyatında Şiir	1	1	0	100
Divan Edebiyatında Nazım Türleri	1	0	1	0
Tanzimat Dönemi Sanatçıları	1	1	0	100
Millî Mücadele Dönemi Edebiyatı ve Sanatçıları	1	0	1	0
Servetifunun Dönemi Sanatçıları	1	0	1	0
Cumhuriyet Dönemi'nde Tiyatro	2	0	2	0
Millî Edebiyat Dönemi'nde Roman	2	1	1	50
Cumhuriyet Dönemi'nde Şiir / Garip Akımı	2	1	1	50
Edebi Akımlar	1	0	1	0
Cumhuriyet Dönemi'nde Modernizmi ve Postmodernizmi Esas Alan Roman	1	0	1	0
Tarih-1	S	D	Y	B%
İslamiyet Yayılıyor	1	0	1	0
İnsanlığın Hafızası Tarih	1	1	0	100
Büyük Selçuklu Devleti'nin Yönetim ve Toplum Yapısı	1	1	0	100
İslam Dünyası Liderliği	1	0	1	0
Avrupa'da Değişim Çağı	1	1	0	100
İggallerin Başlaması ve Millî Mücadele'ye Hazırlık	1	1	0	100
I. Dünya Savaşı (1914-1918)	3	3	0	100
Siyasi Alandaki İnkılaplar	1	0	1	0
Coğrafya-1	S	D	Y	B%
Beşeri Sistemler	1	0	1	0
Ulaşım sisteminin gelişiminde etkili olan faktörleri açıkla.	1	0	0	0
Çevre ve Toplum	1	0	0	0
Türkiye'deki bölgesel kalkınma projelerini ekonomik, sosyal ve kültürel etkileri açısından değerlendirir.	1	0	1	0
Doğal unsurları üretim, dağıtım ve tüketim süreçleri üzerindeki etkisi açısından değerlendirir.	1	0	1	0
Doğal kaynakların sürdürülebilir kullanımını geri dönüşüm stratejileri açısından değerlendirir.	1	1	0	100
Matematik	S	D	Y	B%
Matematik-2	S	D	Y	B%
Dört İşlem Yeteneği	1	1	0	100
Çarpımlara Ayırma	1	0	1	0
Asal Sayılar ve Aralarında Asal Sayılar	1	1	0	100
Kökü İfadeler	1	0	0	0
Polinomlarda Bölme İşlemi ve Bölme İşleminde Kalanı Bulma	1	0	0	0
Kartezyen Çarpım	1	0	0	0
Eşitsizlikler	1	0	0	0
Önemler ve Bileşik Önemler	1	0	0	0
Pascal Üçgeni ve Binom Açılımı	1	0	0	0
Logaritma Fonksiyonunun Özellikleri	2	0	0	0
Aritmetik Dizi	1	0	0	0
Parabolün Tepe Noktası	1	0	0	0
OLASILIK	1	0	0	0
Permütasyon	1	0	0	0
Fonksiyonlarda İşlemler	1	0	0	0
0/0 Belirsizliği	1	0	0	0
LİMİT VE SÜREKLİLİK	1	0	0	0
Türev Kuralları	1	0	0	0
Türevin Fiziksel Anlamı ve Türevin Geometrik Yorumu	1	0	0	0
Minimum-Maksimum Problemleri	1	0	0	0
Artanlık-Azalanlık-Ekstremum Noktalar	1	0	0	0
Integral Alma Kuralları	1	0	0	0
Integral ile Alan Hesabı	2	0	0	0
Değişken Değiştirme Yöntemiyle İntegral Alma	1	0	0	0
Trigonometrik Fonksiyonların Aralığı ve Sıralaması	1	0	0	0
Üçgenin Trigonometrik Bağlantıları	1	0	1	0
Yarı Açılış Formülleri	1	0	0	0
Trigonometrik Denklemler	1	0	1	0
Geometri	S	D	Y	B%
Geometrik Kavramlar ve Doğru Açılar	1	0	0	0
Paralelkenar	1	0	0	0
Dairede Çevre ve Alan	1	0	0	0
Çemberin Analitik İncelenmesi	2	0	0	0
ANALİTİK GEOMETRİ	3	0	0	0
Dönüşüm Geometrisi	1	0	0	0
Prizmalar	1	0	0	0

SONUÇ BELGESİ							
MANİSA / YUNUSEMRE / KEP AKADEMİ							
Öğrenci			Numara		Sınıf		
ELİFNUR ERSAYIM			0		ME		
Puan Türü	Puan	Genel Ortalama	Dereceler				
			Snf	Kurum	İlçe	İl	Genel
SÖZ	▲ 252,690	213,540	26	86	169	351	9052
SAY	▼ 199,415	244,410	11	247	605	1100	32769
EA	▼ 225,793	232,090	27	200	478	876	25429
Katılımlar:			56	397	838	1612	49188

T.C.No ile eşleşen TYT bilgileriniz kullanılmıştır.

Ders	Soru	Doğru	Yanlış	Net	Başarı %	Sınıf Ort.	Kurum Ort.	Genel Ort.
Türkçe	40	28	10	25,50	64			
Tarih-1	5	4	1	3,75	75			
Coğrafya-1	5	3	2	2,50	50			
Felsefe	5	3	2	2,50	50			
Din Kül. ve Ahl. Bil.	5	5	0	5,00	100			
TYT Sosyal	20	15	5	13,75	69			
Matematik-1	30	10	5	8,75	29			
Geometri	10	1	0	1,00	10			
TYT Matematik	40	11	5	9,75	24			

Fizik	7	1	1	0,75	11			
Kimya	7	1	1	0,75	11			
Biyoloji	6	0	0	0,00	0			
TYT Fen	20	2	2	1,50	8			

Türkçe	6	4	2	3,50	58	▼ 4,15	▲ 1,91	▲ 1,51
Edebiyat	18	4	7	2,25	13	▼ 6,57	▼ 2,89	▲ 1,90
Tarih-1	10	5	3	4,25	43	▼ 5,02	▲ 2,38	▲ 1,99
Coğrafya-1	6	2	2	1,50	25	▼ 2,50	▲ 1,19	▲ 0,97
Edebiyat-Sosyal-1	40	15	14	11,50	29	▼ 18,25	▲ 8,37	▲ 6,37
Tarih-2	11	3	2	2,50	23	▲ 1,83	▲ 0,94	▲ 0,94
Coğrafya-2	11	4	0	4,00	36	▲ 2,77	▲ 1,37	▲ 1,43
Felsefe	6	3	3	2,25	38	▲ 0,94	▲ 0,43	▲ 0,49
Felsefe Grubu	6	3	1	2,75	46	▲ 0,92	▲ 0,43	▲ 0,48
Din Kül. ve Ahl. Bil.	6	3	1	2,75	46	▲ 1,22	▲ 0,62	▲ 0,65
Felsefe (Seçmeli)	6	0	0	0,00	0	◆ 0,00	◆ 0,00	◆ 0,00
Sosyal-2	40	16	7	14,25	36	▲ 7,69	▲ 3,80	▲ 3,99
Matematik-2	30	4	0	4,00	13	▲ 2,15	▼ 6,89	▼ 7,44
Geometri	10	0	0	0,00	0	▼ 0,17	▼ 1,57	▼ 1,78
Matematik	40	4	0	4,00	10	▲ 2,32	▼ 8,46	▼ 9,22
Toplam:	280	91	43	80,25	29	▲ 69,89	▼ 81,68	▼ 84,65

Soru No	1234567890123456789012345678901234567890
Edebiyat-Sosyal-1	ABAebAC dEcb Dae b eA ECc eCEbB dA e E
Cevap Anahtarı	A ABADeACBBEECEBDEDCCBADECADCCCEBCBADCCCE
Sosyal-2	c CBC b A BE ADBaDab bCDB AE B b
Cevap Anahtarı	A ECDEECBCCBECDAABEEBEDADBBDBCCDDCDBEAEDBECEBEEBD
Matematik	E B CA
Cevap Anahtarı	A EBBCCADCCABADCCBACCBCAEBBBDBCCDDADCABD

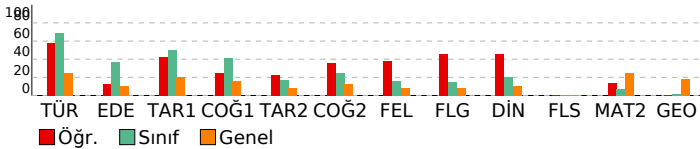

ORJİNAL TG AYT 1

DERSLERE GÖRE ANALİZ

Edebiyat-Sosyal-1	S D Y B%
Türkçe	S D Y B%
Metne Sözcük Yerleştirme	1 1 0 100
Parçadaki Cümlelerin İçerik ve Özellikleri	1 1 0 100
Paragrafta Yardımcı Düşünceler	4 2 2 50
Edebiyat	S D Y B%
Edebi Sanatlar	1 1 0 100
Geleneksel Türk Tiyatrosu	1 0 0 0
Şiir	1 0 1 0
Geçiş Dönemi Türk Edebiyatı	1 1 0 100
Aşık Edebiyatında Nazım Türleri	1 0 1 0
Divan Edebiyatında Şiir	1 0 1 0
Divan Edebiyatında Nazım Türleri	1 0 0 0
Tanzimat Dönemi Sanatçıları	1 0 0 0
Millî Mücadele Dönemi Edebiyatı ve Sanatçıları	1 1 0 100
Servetifunun Dönemi Sanatçıları	1 0 1 0
Cumhuriyet Dönemi'nde Tiyatro	2 0 1 0
Millî Edebiyat Dönemi'nde Roman	2 0 1 0
Cumhuriyet Dönemi'nde Şiir / Garip Akımı	2 1 0 50
Edebi Akımlar	1 0 1 0
Cumhuriyet Dönemi'nde Modernizmi ve Postmodernizmi Esas Alan Roman	1 0 0 0
Tarih-1	S D Y B%
İslamiyet Yayılıyor	1 1 0 100
İnsanlığın Hafızası Tarih	1 1 0 100
Büyük Selçuklu Devleti'nin Yönetim ve Toplum Yapısı	1 0 1 0
İslam Dünyası Liderliği	1 0 0 0
Avrupa'da Değişim Çağı	1 0 1 0
İggallerin Başlaması ve Millî Mücadele'ye Hazırlık	1 1 0 100
I. Dünya Savaşı (1914-1918)	3 2 0 67
Siyasi Alandaki İnkılaplar	1 0 1 0
Coğrafya-1	S D Y B%
Beşeri Sistemler	1 0 1 0
Ulaşım sisteminin gelişiminde etkili olan faktörleri açıklar.	1 1 0 100
Cevre ve Toplum	1 0 0 0
Türkiye'deki bölgesel kalkınma projelerini ekonomik, sosyal ve kültürel etkileri açısından değerlendirir.	1 0 1 0
Doğal unsurları üretim, dağıtım ve tüketim süreçleri üzerindeki etkisini açısından değerlendirir.	1 0 0 0
Doğal kaynakların sürdürülebilir kullanımını geri dönüşüm stratejileri açısından değerlendirir.	1 1 0 100
Sosyal-2	S D Y B%
Tarih-2	S D Y B%
İnsanlığın Hafızası Tarih	1 0 1 0
İslamiyet Yayılıyor	1 0 0 0
Büyük Selçuklu Devleti'nin Yönetim ve Toplum Yapısı	1 0 0 0
Türklerde Coğrafya ile Oluşan Yaşam Tarzı	1 0 0 0
Fetih ve Fatih	1 0 0 0
İhtilaller Çağı	1 1 0 100
Atatürk Dönemi İç Politikadaki Gelişmeler	1 1 0 100
İggallerin Başlaması ve Millî Mücadele'ye Hazırlık	1 1 0 100
I. Dünya Savaşı (1914-1918)	2 0 0 0
20. Yüzyıl Başlarında Osmanlı Devleti	1 0 1 0
Coğrafya-2	S D Y B%
Türkiye'de uygulanan ekonomi politikalarını mekânsal etkileri açısından değerlendirir.	1 0 0 0
Şehirlerin küresel ve bölgesel etkilerini fonksiyonel açıdan yorumlar.	1 0 0 0
Ulaşım sisteminin gelişiminde etkili olan faktörleri açıklar.	2 0 0 0
Türk kültür bölgeleri ile ülkemiz arasındaki tarihi ve kültürel bağları açıklar.	2 1 0 50
Ülkeler ve bölgeler arasındaki ticaret ile ham madde, üretim ve pazar alanlarını ilişkilendirir.	1 0 0 0
Ortak doğal ve kültürel mirasa yönelik tehditleri açıklar.	1 1 0 100
Doğal Kaynak Kullanımının Çevresel Etkileri	2 2 0 100
Tarım-Ekonomi ilişkisi	1 0 0 0
Felsefe	S D Y B%
Felsefenin ortaya çıkışını hazırlayan düşünce ortamını açıklar.	1 1 0 100
Düşünme ve akıl yürütmeye dili doğru kullanmanın önemini açıklar.	1 1 0 100
Ahlak felsefesinin konusunu ve problemlerini açıklar.	1 1 0 100
Psikolojinin konusunu kavrar.	1 1 0 100
Psikolojinin Temel Süreçleri	1 0 1 0
Algıyı etkileyen etkenleri açıklar.	1 0 1 0
Felsefe Grubu	S D Y B%
Sosyolojik araştırmalarda kullanılan yöntemleri tanırlar.	1 0 0 0
Mantığın pratik yaşam açısından önemini fark eder.	1 0 1 0
Bilim, Teknoloji ve Kitle İletişim Araçları	1 1 0 100
Sembolik Mantığa Geçiş	1 1 0 100
Toplumsal Değişme ve Değişmeyi Etkileyen Faktörler	1 1 0 100
Önemler Mantığı	1 0 0 0
Din Kül. ve Ahl. Bil.	S D Y B%
DİN VE İSLAM	1 1 0 100
Ahlaki Tutum ve Davranışlar	1 1 0 100
İslam Düşüncesinde İtikadi, Siyasi ve Fikhi Yorumlar	1 0 0 0
Kur'an'a Göre Hz. Muhammed	1 1 0 100
İnançla İlgili Meseleler	1 0 0 0
Güncel Dinî Meseleler	1 0 1 0
Felsefe (Seçmeli)	S D Y B%
Düşünme ve akıl yürütmeye dili doğru kullanmanın önemini açıklar.	1 0 0 0
Örnek felsefi metinlerden hareketle MÖ 6. yüzyıl-MS 2. yüzyıl filozoflarının felsefi görüşlerini analiz eder.	1 0 0 0
Davranışın oluşum sürecini fark eder.	1 0 0 0
Toplumsal konum, statü ve rol kavramları arasında ilişki kurar.	1 0 0 0
Kültürün öğelerini analiz eder.	1 0 0 0
Akıl ilkelinin önemini değerlendirir.	1 0 0 0
Matematik	S D Y B%
Matematik-2	S D Y B%
Dört İşlem Yeteneği	1 1 0 100
Çarpımlara Ayırma	1 0 0 0
Asal Sayılar ve Aralarında Asal Sayılar	1 1 0 100
Kökü ifadeler	1 0 0 0
Polinomlarda Bölme İşlemi ve Bölme İşleminde Kalanı Bulma	1 0 0 0
Kartezyen Çarpım	1 0 0 0
Eşitsizlikler	1 0 0 0
Önemler ve Bileşik Önemler	1 0 0 0
Pascal Üçgeni ve Binom Açılımı	1 0 0 0
Logaritma Fonksiyonunun Özellikleri	2 1 0 50
Aritmetik Dizi	1 1 0 100
Parabolün Tepe Noktası	1 0 0 0
OLASILIK	1 0 0 0
Permutasyon	1 0 0 0
Fonksiyonlarda İşlemler	1 0 0 0
0/0 Belirsizliği	1 0 0 0
LİMİT VE SÜREKLİLİK	1 0 0 0
Türev Kuralları	1 0 0 0

SONUÇ BELGESİ							
MANİSA / YUNUSEMRE / KEP AKADEMİ							
Öğrenci			Numara		Sınıf		
EMİN EFE ALTINTAŞ			0		ME		
Puan Türü	Puan	Genel Ortalama	Dereceler				
			Snf	Kurum	İlçe	İl	Genel
SÖZ	▲ 305,513	213,540	2	18	39	91	2724
SAY	▼ 187,353	244,410	21	299	682	1248	38198
EA	▲ 257,598	232,090	12	117	301	517	14516
Katılımlar:			56	397	838	1612	49188

T.C.No ile eşleşen TYT bilgileriniz kullanılmıştır.

Ders	Soru	Doğru	Yanlış	Net	Başarı %	Sınıf Ort.	Kurum Ort.	Genel Ort.
Türkçe	40	31	9	28,75	72			
Tarih-1	5	4	1	3,75	75			
Coğrafya-1	5	4	1	3,75	75			
Felsefe	5	3	1	2,75	55			
Din Kül. ve Ahl. Bil.	5	4	0	4,00	80			
TYT Sosyal	20	15	3	14,25	71			
Matematik-1	30	3	10	0,50	2			
Geometri	10	0	1	-0,25	-3			
TYT Matematik	40	3	11	0,25	1			

Fizik	7	3	1	2,75	39			
Kimya	7	0	0	0,00	0			
Biyoloji	6	0	0	0,00	0			
TYT Fen	20	3	1	2,25	14			

Türkçe	6	6	0	6,00	100	▲ 4,15	▲ 1,91	▲ 1,51
Edebiyat	18	10	7	8,25	46	▲ 6,57	▲ 2,89	▲ 1,90
Tarih-1	10	9	1	8,75	88	▲ 5,02	▲ 2,38	▲ 1,99
Coğrafya-1	6	3	3	2,25	38	▼ 2,50	▲ 1,19	▲ 0,97
Edebiyat-Sosyal-1	40	28	11	25,25	63	▲ 18,25	▲ 8,37	▲ 6,37
Tarih-2	11	3	7	1,25	11	▼ 1,83	▲ 0,94	▲ 0,94
Coğrafya-2	11	8	3	7,25	66	▲ 2,77	▲ 1,37	▲ 1,43
Felsefe	6	4	2	3,50	58	▲ 0,94	▲ 0,43	▲ 0,49
Felsefe Grubu	6	4	1	3,75	63	▲ 0,92	▲ 0,43	▲ 0,48
Din Kül. ve Ahl. Bil.	6	4	1	3,75	63	▲ 1,22	▲ 0,62	▲ 0,65
Felsefe (Seçmeli)	6	0	0	0,00	0	◆ 0,00	◆ 0,00	◆ 0,00
Sosyal-2	40	23	14	19,50	49	▲ 7,69	▲ 3,80	▲ 3,99
Matematik-2	30	3	5	1,75	6	▼ 2,15	▼ 6,89	▼ 7,44
Geometri	10	0	0	0,00	0	▼ 0,17	▼ 1,57	▼ 1,78
Matematik	40	3	5	1,75	4	▼ 2,32	▼ 8,46	▼ 9,22
Toplam:	280	106	54	92,50	33	▲ 69,89	▲ 81,68	▲ 84,65

Soru No	1234567890123456789012345678901234567890
Edebiyat-Sosyal-1	ABADEACBBDECEBabaCDCBee ECADCCeEBCBcDbbE
Cevap Anahtarı	A ABADEACBBEeCEBEDEDCCBADECADCCCEBCBADCCCE
Sosyal-2	ae EcCBeddaCcAABEdedeADDBBDabDeCDB dE BEC
Cevap Anahtarı	A ECDEECBCCBECDAABEEBEDADBBDBCCDCDBEAEDBECEBEEBD
Matematik	E e Dd b d De
Cevap Anahtarı	A EBBCCADCCABADCBACCBACBAEBBDBBCCDDADCABD

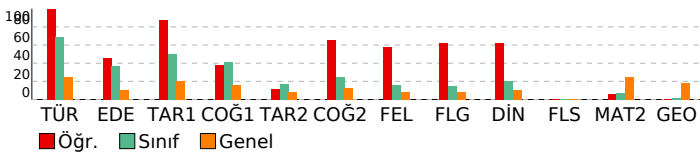

ORJİNAL TG AYT 1

DERSLERE GÖRE ANALİZ			
Edebiyat-Sosyal-1	Türkçe	S	D Y B%
	Metne Sözcük Yerleştirme	1	1 0 100
	Parçadaki Cümlelerin İçerik ve Özellikleri	1	1 0 100
	Paragrafta Yardımcı Düşünceler	4	4 0 100
	Edebiyat	S	D Y B%
	Edebi Sanatlar	1	1 0 100
	Geleneksel Türk Tiyatrosu	1	1 0 100
	Şiir	1	1 0 100
	Geçiş Dönemi Türk Edebiyatı	1	0 1 0
	Aşık Edebiyatında Nazım Türleri	1	1 0 100
	Divan Edebiyatında Şiir	1	1 0 100
	Divan Edebiyatında Nazım Türleri	1	1 0 100
	Tanzimat Dönemi Sanatçıları	1	1 0 100
	Millî Mücadele Dönemi Edebiyatı ve Sanatçıları	1	0 1 0
	Servetifunun Dönemi Sanatçıları	1	0 1 0
	Cumhuriyet Dönemi'nde Tiyatro	2	0 2 0
	Millî Edebiyat Dönemi'nde Roman	2	1 1 50
	Cumhuriyet Dönemi'nde Şiir / Garip Akımı	2	1 1 50
	Edebi Akımlar	1	1 0 100
	Cumhuriyet Dönemi'nde Modernizmi ve Postmodernizmi Esas Alan Roman	1	0 0 0
	Tarih-1	S	D Y B%
	İslamiyet Yayılıyor	1	1 0 100
	İnsanlığın Hafızası Tarih	1	1 0 100
	Büyük Selçuklu Devleti'nin Yönetim ve Toplum Yapısı	1	1 0 100
	İslam Dünyası Liderliği	1	1 0 100
	Avrupa'da Değişim Çağı	1	1 0 100
	İggallerin Başlaması ve Millî Mücadele'ye Hazırlık	1	1 0 100
	I. Dünya Savaşı (1914-1918)	3	0 100
	Siyasi Alandaki İnkılaplar	1	0 1 0
	Coğrafya-1	S	D Y B%
	Beşeri Sistemler	1	1 0 100
	Ulaşım sisteminin gelişiminde etkili olan faktörleri açıklar.	1	0 1 0
	Cevre ve Toplum	1	1 0 100
	Türkiye'deki bölgesel kalkınma projelerini ekonomik, sosyal ve kültürel etkileri açısından değerlendirir.	1	0 1 0
	Doğal unsurları üretim, dağıtım ve tüketim süreçleri üzerindeki etkisini açısından değerlendirir.	1	0 1 0
	Doğal kaynakların sürdürülebilir kullanımını geri dönüşüm stratejileri açısından değerlendirir.	1	1 0 100
	Sosyal-2	S	D Y B%
	Tarih-2	S	D Y B%
	İnsanlığın Hafızası Tarih	1	0 1 0
	İslamiyet Yayılıyor	1	0 1 0
	Büyük Selçuklu Devleti'nin Yönetim ve Toplum Yapısı	1	0 0 0
	Türklerde Coğrafya ile Oluşan Yaşam Tarzı	1	1 0 100
	Fetih ve Fatih	1	0 1 0
	İhtilaller Çağı	1	1 0 100
	Atatürk Dönemi İç Politikadaki Gelişmeler	1	1 0 100
	İggallerin Başlaması ve Millî Mücadele'ye Hazırlık	1	0 1 0
	I. Dünya Savaşı (1914-1918)	2	0 2 0
	20. Yüzyıl Başlarında Osmanlı Devleti	1	0 1 0
	Coğrafya-2	S	D Y B%
	Türkiye'de uygulanan ekonomi politikalarını mekânsal etkileri açısından değerlendirir.	1	1 0 100
	Şehirlerin küresel ve bölgesel etkilerini fonksiyonel açıdan yorumlar.	1	0 1 0
	Ulaşım sisteminin gelişiminde etkili olan faktörleri açıklar.	2	1 1 50
	Türk kültür bölgeleri ile ilkönem arasındaki tarihi ve kültürel bağları açıklar.	2	0 100
	Ülkeler ve bölgeler arasındaki ticaret ile ham madde, üretim ve pazar alanlarını ilişkilendirir.	1	1 0 100
	Ortak doğal ve kültürel mirasa yönelik tehditleri açıklar.	1	0 1 0
	Doğal Kaynak Kullanımının Çevresel Etkileri	2	0 100
	Tarım-Ekonomi ilişkisi	1	1 0 100
	Felsefe	S	D Y B%
	Felsefenin ortaya çıkışını hazırlayan düşünce ortamını açıklar.	1	1 0 100
	Düşünme ve akıl yürütmeye dili doğru kullanmanın önemini açıklar.	1	1 0 100
	Ahlak felsefesinin konusunu ve problemlerini açıklar.	1	1 0 100
	Psikolojinin konusunu kavrar.	1	1 0 100
	Psikolojinin Temel Süreçleri	1	0 1 0
	Algıyı etkileyen etkenleri açıklar.	1	0 1 0
	Felsefe Grubu	S	D Y B%
	Sosyolojik araştırmalarda kullanılan yöntemleri tanırlar.	1	1 0 100
	Manlığın pratik yaşam açısından önemini fark eder.	1	0 1 0
	Bilim, Teknoloji ve Kitle İletişim Araçları	1	1 0 100
	Sembolik Mantığa Geçiş	1	1 0 100
	Toplumsal Değişme ve Değişmeyi Etkileyen Faktörler	1	1 0 100
	Önemler Mantığı	1	0 0 0
	Din Kül. ve Ahl. Bil.	S	D Y B%
	DİN VE İSLAM	1	0 1 0
	Ahlaki Tutum ve Davranışlar	1	1 0 100
	İslam Düşüncesinde İtikadi, Siyasi ve Fikhi Yorumlar	1	0 0 0
	Kur'an'a Göre Hz. Muhammed	1	1 0 100
	İnançla İlgili Meseleler	1	1 0 100
	Güncel Dini Meseleler	1	1 0 100
	Felsefe (Seçmeli)	S	D Y B%
	Düşünme ve akıl yürütmeye dili doğru kullanmanın önemini açıklar.	1	0 0 0
	Örnek felsefi metinlerden hareketle MÖ 6. yüzyıl-MS 2. yüzyıl filozoflarının felsefi görüşlerini analiz eder.	1	0 0 0
	Davranışın oluşum sürecini fark eder.	1	0 0 0
	Toplumsal konum, statü ve rol kavramları arasında ilişki kurar.	1	0 0 0
	Kültürün öğelerini analiz eder.	1	0 0 0
	Akıl ikelerinin önemini değerlendirir.	1	0 0 0

Matematik	Matematik-2	S	D Y B%
	Dört İşlem Yeteneği	1	1 0 100
	Çarpımlara Ayırma	1	0 0 0
	Asal Sayılar ve Aralarında Asal Sayılar	1	0 0 0
	Kökü ifadeler	1	0 0 0
	Polinomlarda Bölme İşlemi ve Bölme İşleminde Kalanı Bulma	1	0 0 0
	Kartezyen Çarpım	1	0 1 0
	Eşitsizlikler	1	0 0 0
	Önemler ve Bileşik Önemler	1	0 0 0
	Pascal Üçgeni ve Binom Açılımı	1	0 0 0
	Logaritma Fonksiyonunun Özellikleri	2	0 0 0
	Aritmetik Dizi	1	0 0 0
	Parabolün Tepe Noktası	1	0 0 0
	OLASILIK	1	0 0 0
	Permutasyon	1	1 0 100
	Fonksiyonlarda İşlemler	1	0 1 0
	0/0 Belirsizliği	1	0 0 0
	LİMİT VE SÜREKLİLİK	1	0 0 0
	Türev Kuralları	1	0 0 0

SONUÇ BELGESİ							
MANİSA / YUNUSEMRE / KEP AKADEMİ							
Öğrenci			Numara		Sınıf		
FATİH KURT			0		ME		
Puan Türü	Puan	Genel Ortalama	Dereceler				
			Snf	Kurum	İlçe	İl	Genel
SÖZ	▼ 208,820	213,540	46	190	413	823	22583
SAY	▼ 166,745	244,410	43	363	784	1482	45731
EA	▼ 214,173	232,090	36	237	544	1020	29753
Katılımlar:			56	397	838	1612	49188

İsminiz ile eşleşen TYT bilgileriniz kullanılmıştır.

Ders	Soru	Doğru	Yanlış	Net	Başarı %	Sınıf Ort.	Kurum Ort.	Genel Ort.
Türkçe	40	27	10	24,50	61			
Tarih-1	5	3	2	2,50	50			
Coğrafya-1	5	2	1	1,75	35			
Felsefe	5	2	2	1,50	30			
Din Kült. ve Ahl. Bil.	5	3	1	2,75	55			
TYT Sosyal	20	10	6	8,50	43			
Matematik-1	30	1	3	0,25	1			
Geometri	10	1	0	1,00	10			
TYT Matematik	40	2	3	1,25	3			
Fizik	7	0	5	-1,25	-18			
Kimya	7	1	1	0,75	11			
Biyoloji	6	0	2	-0,50	-8			
TYT Fen	20	1	8	-1,00	-5			
Türkçe	6	4	1	3,75	63	▼ 4,15	▲ 1,91	▲ 1,51
Edebiyat	18	8	3	7,25	40	▲ 6,57	▲ 2,89	▲ 1,90
Tarih-1	10	6	3	5,25	53	▲ 5,02	▲ 2,38	▲ 1,99
Coğrafya-1	6	2	1	1,75	29	▼ 2,50	▲ 1,19	▲ 0,97
Edebiyat-Sosyal-1	40	20	8	18,00	45	▼ 18,25	▲ 8,37	▲ 6,37
Matematik-2	30	1	2	0,50	2	▼ 2,15	▼ 6,89	▼ 7,44
Geometri	10	0	2	-0,50	-5	▼ 0,17	▼ 1,57	▼ 1,78
Matematik	40	1	4	0,00	0	▼ 2,32	▼ 8,46	▼ 9,22
Toplam:	280	61	39	51,25	18	▼ 69,89	▼ 81,68	▼ 84,65
Soru No	1234567890123456789012345678901234567890							
Edebiyat-Sosyal-1	BAC AdDEC EE CaBb C A a eCEEABCbb E C							
Cevap Anahtarı	B	BAEAADBECEBEECDDBCCDDABCDCCEEABCCABCEDC						
Matematik	e Be ee							
Cevap Anahtarı	B	BCDEBCCDABCACABCCBCCABBBAEBDCBDCDADADB						

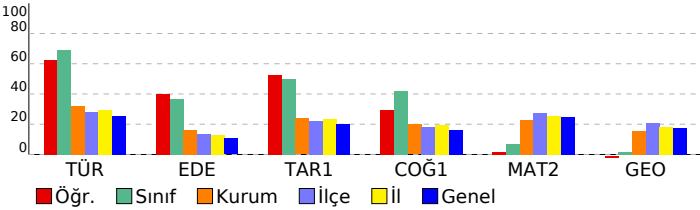

ORJİNAL TG AYT 1				
DERSLERE GÖRE ANALİZ				
Edebiyat-Sosyal-1				
Türkçe	S	D	Y	B%
Metne Sözcük Yerleştirme	1	1	0	100
Parçadaki Cümlelerin İçerik ve Özellikleri	1	1	0	100
Paragrafta Yardımcı Düşünceler	4	2	1	50
Edebiyat	S	D	Y	B%
Edebi Sanatlar	1	1	0	100
Geleneksel Türk Tiyatrosu	1	0	0	0
Şiir	1	0	1	0
Geçmiş Dönem Türk Edebiyatı	1	1	0	100
Aşık Edebiyatında Nazım Türleri	1	1	0	100
Divan Edebiyatında Şiir	1	1	0	100
Divan Edebiyatında Nazım Türleri	1	1	0	100
Tanzimat Dönemi Sanatçıları	1	1	0	100
Millî Mücadele Dönemi Edebiyatı ve Sanatçıları	1	0	1	0
Servetifunun Dönemi Sanatçıları	1	0	0	0
Cumhuriyet Dönemi'nde Tiyatro	2	0	0	0
Millî Edebiyat Dönemi'nde Roman	2	1	0	50
Cumhuriyet Dönemi'nde Şiir / Garip Akımı	2	1	0	50
Edebi Akımlar	1	0	1	0
Cumhuriyet Dönemi'nde Modernizmi ve Postmodernizmi Esas Alan Roman	1	0	0	0
Tarih-1	S	D	Y	B%
İslamiyet Yayılıyor	1	1	0	100
İnsanlığın Hafızası Tarih	1	1	0	100
Büyük Selçuklu Devleti'nin Yönetim ve Toplum Yapısı	1	1	0	100
İslam Dünyası Liderliği	1	0	0	0
Avrupa'da Değişim Çağı	1	0	1	0
İggallerin Başlaması ve Millî Mücadele'ye Hazırlık	1	0	1	0
I. Dünya Savaşı (1914-1918)	3	3	0	100
Siyasi Alandaki İnkılaplar	1	0	1	0
Coğrafya-1	S	D	Y	B%
Beşeri Sistemler	1	0	0	0
Ulaşım sisteminin gelişiminde etkili olan faktörleri açıkla.	1	0	0	0
Çevre ve Toplum	1	0	1	0
Türkiye'deki bölgesel kalkınma projelerini ekonomik, sosyal ve kültürel etkileri açısından değerlendirir.	1	1	0	100
Doğal unsurları üretim, dağıtım ve tüketim süreçleri üzerindeki etkisi açısından değerlendirir.	1	0	0	0
Doğal kaynakların sürdürülebilir kullanımını geri dönüşüm stratejileri açısından değerlendirir.	1	1	0	100
Matematik	S	D	Y	B%
Matematik-2	S	D	Y	B%
Dört İşlem Yeteneği	1	0	0	0
Çarpımlara Ayırma	1	0	0	0
Asal Sayılar ve Aralarında Asal Sayılar	1	0	0	0
Kökü İfadeler	1	0	1	0
Polinomlarda Bölme İşlemi ve Bölme İşleminde Kalanı Bulma	1	0	0	0
Kartezyen Çarpım	1	0	0	0
Eşitsizlikler	1	0	0	0
Önermeler ve Bileşik Önermeler	1	0	0	0
Pascal Üçgeni ve Binom Açılımı	1	0	0	0
Logaritma Fonksiyonunun Özellikleri	2	0	0	0
Aritmetik Dizi	1	0	0	0
Parabolün Tepe Noktası	1	0	0	0
OLASILIK	1	0	0	0
Permütasyon	1	0	0	0
Fonksiyonlarda İşlemler	1	0	0	0
0/0 Belirsizliği	1	0	0	0
LİMİT VE SÜREKLİLİK	1	0	0	0
Türev Kuralları	1	0	0	0
Türevin Fiziksel Anlamı ve Türevin Geometrik Yorumu	1	0	0	0
Minimum-Maksimum Problemleri	1	0	0	0
Artanlık-Azalanlık-Ekstremum Noktalar	1	0	0	0
Integral Alma Kuralları	1	0	0	0
Integral ile Alan Hesabı	2	0	0	0
Değişken Değiştirme Yöntemiyle İntegral Alma	1	0	0	0
Trigonometrik Fonksiyonların Aralığı ve Sıralaması	1	1	0	100
Üçgenin Trigonometrik Bağlantıları	1	0	1	0
Yarı Açılış Formülleri	1	0	0	0
Trigonometrik Denklemler	1	0	0	0
Geometri	S	D	Y	B%
Geometrik Kavramlar ve Doğru Açılar	1	0	0	0
Paralelkenar	1	0	1	0
Dairede Çevre ve Alan	1	0	1	0
Çemberin Analitik İncelenmesi	2	0	0	0
ANALİTİK GEOMETRİ	3	0	0	0
Dönüşüm Geometrisi	1	0	0	0
Prizmalar	1	0	0	0

SONUÇ BELGESİ							
MANİSA / YUNUSEMRE / KEP AKADEMİ							
Öğrenci			Numara		Sınıf		
FATMA ÇEŞMECİ			0		ME		
Puan Türü	Puan	Genel Ortalama	Dereceler				
			Snf	Kurum	İlçe	İl	Genel
SÖZ	▲ 260,981	213,540	16	66	134	288	7753
SAY	▼ 189,015	244,410	19	289	669	1225	37444
EA	▲ 242,255	232,090	18	155	383	684	19523
Katılımlar:			56	397	838	1612	49188

Eşleşen TYT bilginiz bulunamadığı için okulunuzun ortalaması TYT bilginiz olarak kullanılmıştır.

Ders	Soru	Doğru	Yanlış	Net	Başarı %	Sınıf Ort.	Kurum Ort.	Genel Ort.
Türkçe	40	28	9	25,41	64			
Tarih-1	5	4	1	3,43	69			
Coğrafya-1	5	3	1	3,02	60			
Felsefe	5	3	1	2,37	47			
Din Kül. ve Ahl. Bil.	5	3	1	2,90	58			
TYT Sosyal	20	13	4	11,72	59			
Matematik-1	30	9	3	8,68	29			
Geometri	10	2	1	1,44	14			
TYT Matematik	40	11	4	10,12	25			
Fizik	7	2	2	1,54	22			
Kimya	7	2	1	1,51	22			
Biyoloji	6	1	1	0,87	15			
TYT Fen	20	5	5	3,92	20			
Türkçe	6	6	0	6,00	100	▲ 4,15	▲ 1,91	▲ 1,51
Edebiyat	18	8	7	6,25	35	▼ 6,57	▲ 2,89	▲ 1,90
Tarih-1	10	6	3	5,25	53	▲ 5,02	▲ 2,38	▲ 1,99
Coğrafya-1	6	3	2	2,50	42	◆ 2,50	▲ 1,19	▲ 0,97
Edebiyat-Sosyal-1	40	23	12	20,00	50	▲ 18,25	▲ 8,37	▲ 6,37
Tarih-2	11	5	3	4,25	39	▲ 1,83	▲ 0,94	▲ 0,94
Coğrafya-2	11	5	4	4,00	36	▲ 2,77	▲ 1,37	▲ 1,43
Felsefe	6	0	0	0,00	0	▼ 0,94	▼ 0,43	▼ 0,49
Felsefe Grubu	6	0	0	0,00	0	▼ 0,92	▼ 0,43	▼ 0,48
Din Kül. ve Ahl. Bil.	6	0	0	0,00	0	▼ 1,22	▼ 0,62	▼ 0,65
Felsefe (Seçmeli)	6	0	0	0,00	0	◆ 0,00	◆ 0,00	◆ 0,00
Sosyal-2	40	10	7	8,25	21	▲ 7,69	▲ 3,80	▲ 3,99
Toplam:	280	90	41	79,42	28	▲ 69,89	▼ 81,68	▼ 84,65
Soru No	1234567890123456789012345678901234567890							
Edebiyat-Sosyal-1	BAEAAD E aEbcCD bCDCcAee eCEdABCCcB EDa							
Cevap Anahtarı	B	BAEAADBECEBEECDDBCCDDABCCDCEAEABCCABCEDC						
Sosyal-2	ECcaB e CEBaDAd Add E							
Cevap Anahtarı	B	ECDEBCEBCEBDDACAAEBEEBCDCBDDDBEBDEABCEBEEDBE						

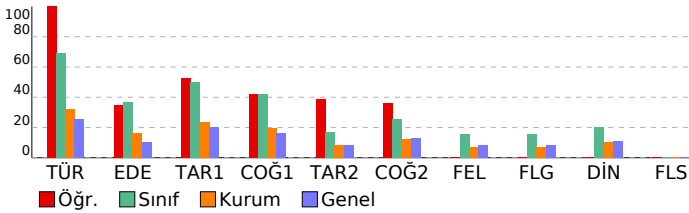

ORJİNAL TG AYT 1				
DERSLERE GÖRE ANALİZ				
Edebiyat-Sosyal-1	Türkçe	S	D	Y B%
	Metne Sözcük Yerleştirme	1	1	100
	Parçadaki Cümlelerin İçerik ve Özellikleri	1	1	100
	Paragrafta Yardımcı Düşünceler	4	4	100
	Edebiyat	S	D	Y B%
	Edebi Sanatlar	1	0	0
	Geleneksel Türk Tiyatrosu	1	0	0
	Şiir	1	0	0
	Geçiş Dönemi Türk Edebiyatı	1	1	100
	Aşık Edebiyatında Nazım Türleri	1	1	100
	Divan Edebiyatında Şiir	1	1	100
	Divan Edebiyatında Nazım Türleri	1	0	0
	Tanzimat Dönemi Sanatçıları	1	0	0
	Millî Mücadele Dönemi Edebiyatı ve Sanatçıları	1	1	100
	Servetifunun Dönemi Sanatçıları	1	0	0
	Cumhuriyet Dönemi'nde Tiyatro	2	2	100
	Millî Edebiyat Dönemi'nde Roman	2	1	50
	Cumhuriyet Dönemi'nde Şiir / Garip Akımı	2	1	50
	Edebi Akımlar	1	0	0
	Cumhuriyet Dönemi'nde Modernizmi ve Postmodernizmi Esas Alan Roman	1	0	0
	Tarih-1	S	D	Y B%
	İslamiyet Yayılıyor	1	0	0
	İnsanlığın Hafızası Tarih	1	1	100
	Büyük Selçuklu Devleti'nin Yönetim ve Toplum Yapısı	1	1	100
	İslam Dünyası Liderliği	1	0	0
	Avrupa'da Değişim Çağı	1	0	0
	İggallerin Başlaması ve Millî Mücadele'ye Hazırlık	1	0	0
	I. Dünya Savaşı (1914-1918)	3	3	100
	Siyasi Alandaki İnkılaplar	1	1	100
	Coğrafya-1	S	D	Y B%
	Beşeri Sistemler	1	1	100
	Ulaşım sisteminin gelişiminde etkili olan faktörleri açıklar.	1	0	0
	Çevre ve Toplum	1	1	100
	Türkiye'deki bölgesel kalkınma projelerini ekonomik, sosyal ve kültürel etkileri açısından değerlendirir.	1	0	0
	Doğal unsurları üretim, dağıtım ve tüketim süreçleri üzerindeki etkisini açısından değerlendirir.	1	0	0
	Doğal kaynakların sürdürülebilir kullanımını geri dönüşüm stratejileri açısından değerlendirir.	1	1	100
	Sosyal-2	S	D	Y B%
	Tarih-2	S	D	Y B%
	İnsanlığın Hafızası Tarih	1	0	0
	İslamiyet Yayılıyor	1	0	0
	Büyük Selçuklu Devleti'nin Yönetim ve Toplum Yapısı	1	0	0
	Türklerde Coğrafya ile Oluşan Yaşam Tarzı	1	1	100
	Feth ve Fatih	1	0	0
	İhtilaller Çağı	1	1	100
	Atatürk Dönemi İç Politikadaki Gelişmeler	1	1	100
	İggallerin Başlaması ve Millî Mücadele'ye Hazırlık	1	1	100
	I. Dünya Savaşı (1914-1918)	2	0	0
	20. Yüzyıl Başlarında Osmanlı Devleti	1	0	100
	Coğrafya-2	S	D	Y B%
	Türkiye'de uygulanan ekonomi politikalarını mekânsal etkileri açısından değerlendirir.	1	0	0
	Şehirlerin küresel ve bölgesel etkilerini fonksiyonel açıdan yorumlar.	1	0	0
	Ulaşım sisteminin gelişiminde etkili olan faktörleri açıklar.	2	1	50
	Türk kültür bölgeleri ile ülkemiz arasındaki tarihi ve kültürel bağları açıklar.	2	2	100
	Ülkeler ve bölgeler arasındaki ticaret ile ham madde, üretim ve pazar alanlarını ilişkilendirir.	1	0	0
	Ortak doğal ve kültürel mirasa yönelik tehditleri açıklar.	1	0	0
	Doğal Kaynak Kullanımının Çevresel Etkileri	2	1	50
	Tarım-Ekonomi ilişkisi	1	1	100
	Felsefe	S	D	Y B%
	Felsefenin ortaya çıkışı hazırlayan düşünce ortamını açıklar.	1	0	0
	Düşünme ve akıl yürütmede dili doğru kullanmanın önemini açıklar.	1	0	0
	Ahlak felsefesinin konusunu ve problemlerini açıklar.	1	0	0
	Psikolojinin konusunu kavrar.	1	0	0
	Psikolojinin Temel Süreçleri	1	0	0
	Algıyı etkileyen etkenleri açıklar.	1	0	0
	Bilim, Teknoloji ve Kitle İletişim Araçları	0	0	0
	Felsefe Grubu	S	D	Y B%
	Sosyolojik araştırmalarda kullanılan yöntemleri tanıır.	1	0	0
	Mantığın pratik yaşam açısından önemini fark eder.	1	0	0
	Bilim, Teknoloji ve Kitle İletişim Araçları	1	0	0
	Sembolik Mantığa Geçiş	1	0	0
	Toplumsal Değişme ve Değişmeyi Etkileyen Faktörler	1	0	0
	Önemler Mantığı	1	0	0
	Düşünme ve akıl yürütmede dili doğru kullanmanın önemini açıklar.	0	0	0
	Din Kül. ve Ahl. Bil.	S	D	Y B%
	DİN VE İSLAM	1	0	0
	Ahlaki Tutum ve Davranışlar	1	0	0
	İslam Düşüncesinde İtikadi, Siyasi ve Fikhi Yorumlar	1	0	0
	Kur'an'a Göre Hz. Muhammed	1	0	0
	İnançla İlgili Meseleler	1	0	0
	Güncel Dini Meseleler	1	0	0
	Felsefe (Seçmeli)	S	D	Y B%
	Düşünme ve akıl yürütmede dili doğru kullanmanın önemini açıklar.	1	0	0
	Örnek felsefi metinlerden hareketle MÖ 6. yüzyıl-MS 2. yüzyıl filozoflarının felsefi görüşlerini analiz eder.	1	0	0
	Davranışın oluşum sürecini fark eder.	1	0	0
	Toplumsal konum, statü ve rol kavramları arasında ilişki kurar.	1	0	0
	Kültürün öğelerini analiz eder.	1	0	0
	Akl ilkelere ilişkin önemini değerlendirir.	1	0	0

SONUÇ BELGESİ							
MANİSA / YUNUSEMRE / KEP AKADEMİ							
Öğrenci			Numara		Sınıf		
GÜLSÜM TUTAR			0		ME		
Puan Türü	Puan	Genel Ortalama	Dereceler				
			Snf	Kurum	İlçe	İl	Genel
SÖZ	▲ 230,018	213,540	37	130	263	541	13926
SAY	▼ 184,303	244,410	24	307	701	1285	40195
EA	▲ 240,995	232,090	19	159	391	698	20005
Katılımlar:			56	397	838	1612	49188

T.C.No ile eşleşen TYT bilgileriniz kullanılmıştır.

Ders	Soru	Doğru	Yanlış	Net	Başarı %	Sınıf Ort.	Kurum Ort.	Genel Ort.
Türkçe	40	34	3	33,25	83			
Tarih-1	5	3	1	2,75	55			
Coğrafya-1	5	2	1	1,75	35			
Felsefe	5	2	0	2,00	40			
Din Kült. ve Ahl. Bil.	5	3	1	2,75	55			
TYT Sosyal	20	10	3	9,25	46			
Matematik-1	30	1	6	-0,50	-2			
Geometri	10	1	1	0,75	8			
TYT Matematik	40	2	7	0,25	1			
Fizik	7	0	0	0,00	0			
Kimya	7	1	0	1,00	14			
Biyoloji	6	0	0	0,00	0			
TYT Fen	20	1	0	1,00	5			
Türkçe	6	6	0	6,00	100	▲ 4,15	▲ 1,91	▲ 1,51
Edebiyat	18	9	2	8,50	47	▲ 6,57	▲ 2,89	▲ 1,90
Tarih-1	10	6	1	5,75	58	▲ 5,02	▲ 2,38	▲ 1,99
Coğrafya-1	6	1	1	0,75	13	▼ 2,50	▼ 1,19	▼ 0,97
Edebiyat-Sosyal-1	40	22	4	21,00	53	▲ 18,25	▲ 8,37	▲ 6,37
Matematik-2	30	2	1	1,75	6	▼ 2,15	▼ 6,89	▼ 7,44
Geometri	10	0	0	0,00	0	▼ 0,17	▼ 1,57	▼ 1,78
Matematik	40	2	1	1,75	4	▼ 2,32	▼ 8,46	▼ 9,22
Toplam:	280	71	18	66,50	24	▼ 69,89	▼ 81,68	▼ 84,65
Soru No	1234567890123456789012345678901234567890							
Edebiyat-Sosyal-1	BAEAADBECCe e C DC AB CCEEAB bc E							
Cevap Anahtarı	B BAEAADBECCBEECCDBCCDDABCDCCCEEABCCBCEDC							
Matematik	E B c							
Cevap Anahtarı	B BCDEBBCCDABCACABCCBCCABBBABEBDCBDCDADADB							

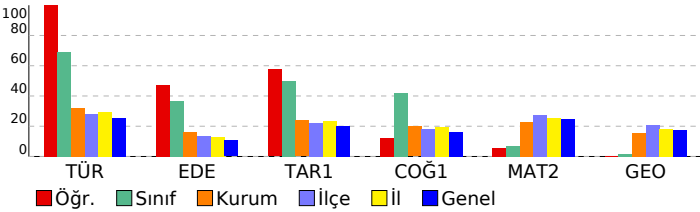

ORJİNAL TG AYT 1				
DERSLERE GÖRE ANALİZ				
Edebiyat-Sosyal-1				
Türkçe	S	D	Y	B%
Metne Sözcük Yerleştirme	1	1	0	100
Parçadaki Cümlelerin İçerik ve Özellikleri	1	1	0	100
Paragrafta Yardımcı Düşünceler	4	4	0	100
Edebiyat	S	D	Y	B%
Edebi Sanatlar	1	1	0	100
Geleneksel Türk Tiyatrosu	1	0	1	0
Şiir	1	1	0	100
Geçmiş Dönem Türk Edebiyatı	1	1	0	100
Aşık Edebiyatında Nazım Türleri	1	1	0	100
Divan Edebiyatında Şiir	1	0	0	0
Divan Edebiyatında Nazım Türleri	1	0	0	0
Tanzimat Dönemi Sanatçıları	1	0	0	0
Millî Mücadele Dönemi Edebiyatı ve Sanatçıları	1	1	0	100
Servetifunun Dönemi Sanatçıları	1	0	0	0
Cumhuriyet Dönemi'nde Tiyatro	2	1	0	50
Millî Edebiyat Dönemi'nde Roman	2	2	0	100
Cumhuriyet Dönemi'nde Şiir / Garip Akımı	2	1	0	50
Edebi Akımlar	1	1	0	100
Cumhuriyet Dönemi'nde Modernizmi ve Postmodernizmi Esas Alan Roman	1	0	0	0
Tarih-1	S	D	Y	B%
İslamiyet Yayılıyor	1	1	0	100
İnsanlığın Hafızası Tarih	1	1	0	100
Büyük Selçuklu Devleti'nin Yönetim ve Toplum Yapısı	1	1	0	100
İslam Dünyası Liderliği	1	0	0	0
Avrupa'da Değişim Çağı	1	1	0	100
İggallerin Başlaması ve Millî Mücadele'ye Hazırlık	1	0	0	0
I. Dünya Savaşı (1914-1918)	3	2	0	67
Siyasi Alandaki İnkılaplar	1	0	1	0
Coğrafya-1	S	D	Y	B%
Beşeri Sistemler	1	0	0	0
Ulaşım sisteminin gelişiminde etkili olan faktörleri açıkla.	1	0	1	0
Cevre ve Toplum	1	0	0	0
Türkiye'deki bölgesel kalkınma projelerini ekonomik, sosyal ve kültürel etkileri açısından değerlendirir.	1	0	0	0
Doğal unsurları üretim, dağıtım ve tüketim süreçleri üzerindeki etkisi açısından değerlendirir.	1	0	0	0
Doğal kaynakların sürdürülebilir kullanımını geri dönüşüm stratejileri açısından değerlendirir.	1	1	0	100
Matematik	S	D	Y	B%
Matematik-2	S	D	Y	B%
Dört İşlem Yeteneği	1	1	0	100
Çarpımlara Ayırma	1	0	0	0
Asal Sayılar ve Aralarında Asal Sayılar	1	1	0	100
Kökü İfadeler	1	0	0	0
Polinomlarda Bölme İşlemi ve Bölme İşleminde Kalanı Bulma	1	0	0	0
Kartezyen Çarpım	1	0	0	0
Eşitsizlikler	1	0	0	0
Önermeler ve Bileşik Önermeler	1	0	0	0
Pascal Üçgeni ve Binom Açılımı	1	0	0	0
Logaritma Fonksiyonunun Özellikleri	2	0	0	0
Aritmetik Dizi	1	0	0	0
Parabolün Tepe Noktası	1	0	0	0
OLASILIK	1	0	0	0
Permütasyon	1	0	1	0
Fonksiyonlarda İşlemler	1	0	0	0
0/0 Belirsizliği	1	0	0	0
LİMİT VE SÜREKLİLİK	1	0	0	0
Türev Kuralları	1	0	0	0
Türevin Fiziksel Anlamı ve Türevin Geometrik Yorumu	1	0	0	0
Minimum-Maksimum Problemleri	1	0	0	0
Artanlık-Azalanlık-Ekstremum Noktalar	1	0	0	0
Integral Alma Kuralları	1	0	0	0
Integral ile Alan Hesabı	2	0	0	0
Değişken Değiştirme Yöntemiyle İntegral Alma	1	0	0	0
Trigonometrik Fonksiyonların Aralığı ve Sıralaması	1	0	0	0
Üçgenin Trigonometrik Bağlantıları	1	0	0	0
Yarı Açılış Formülleri	1	0	0	0
Trigonometrik Denklemler	1	0	0	0
Geometri	S	D	Y	B%
Geometrik Kavramlar ve Doğru Açılar	1	0	0	0
Paralelkenar	1	0	0	0
Dairede Çevre ve Alan	1	0	0	0
Çemberin Analitik İncelenmesi	2	0	0	0
ANALİTİK GEOMETRİ	3	0	0	0
Dönüşüm Geometrisi	1	0	0	0
Prizmalar	1	0	0	0

SONUÇ BELGESİ							
MANİSA / YUNUSEMRE / KEP AKADEMİ							
Öğrenci			Numara		Sınıf		
HİLAL YILMAZ			0		ME		
Puan Türü	Puan	Genel Ortalama	Dereceler				
			Snf	Kurum	İlçe	İl	Genel
SÖZ	▲ 232,265	213,540	35	126	255	522	13262
SAY	▼ 207,483	244,410	7	211	524	971	29532
EA	▲ 256,468	232,090	13	119	306	532	14866
Katılımlar:			56	397	838	1612	49188

T.C.No ile eşleşen TYT bilgileriniz kullanılmıştır.

Ders	Soru	Doğru	Yanlış	Net	Başarı %	Sınıf Ort.	Kurum Ort.	Genel Ort.
Türkçe	40	28	11	25,25	63			
Tarih-1	5	4	1	3,75	75			
Coğrafya-1	5	4	1	3,75	75			
Felsefe	5	3	2	2,50	50			
Din Kült. ve Ahl. Bil.	5	3	2	2,50	50			
TYT Sosyal	20	14	6	12,50	63			
Matematik-1	30	8	3	7,25	24			
Geometri	10	1	0	1,00	10			
TYT Matematik	40	9	3	8,25	21			
Fizik	7	4	0	4,00	57			
Kimya	7	1	0	1,00	14			
Biyoloji	6	1	3	0,25	4			
TYT Fen	20	6	3	5,25	26			
Türkçe	6	3	3	2,25	38	▼ 4,15	▲ 1,91	▲ 1,51
Edebiyat	18	8	5	6,75	38	▲ 6,57	▲ 2,89	▲ 1,90
Tarih-1	10	6	1	5,75	58	▲ 5,02	▲ 2,38	▲ 1,99
Coğrafya-1	6	4	0	4,00	67	▲ 2,50	▲ 1,19	▲ 0,97
Edebiyat-Sosyal-1	40	21	9	18,75	47	▲ 18,25	▲ 8,37	▲ 6,37
Matematik-2	30	7	2	6,50	22	▲ 2,15	▼ 6,89	▼ 7,44
Geometri	10	0	0	0,00	0	▼ 0,17	▼ 1,57	▼ 1,78
Matematik	40	7	2	6,50	16	▲ 2,32	▼ 8,46	▼ 9,22
Toplam:	280	85	34	76,50	27	▲ 69,89	▼ 81,68	▼ 84,65
Soru No	1234567890123456789012345678901234567890							
Edebiyat-Sosyal-1	eBAeEeCBa cCB aED aC aA ECA C EbB A CCE							
Cevap Anahtarı	A ABADAEACBBEECEBEDEDCDCBADECADCCCEBCBADCCCE							
Matematik	EdBB Ac C BD							
Cevap Anahtarı	A EBBCCADCCABADCBACCBCAEBBDBBCDDADCADBD							

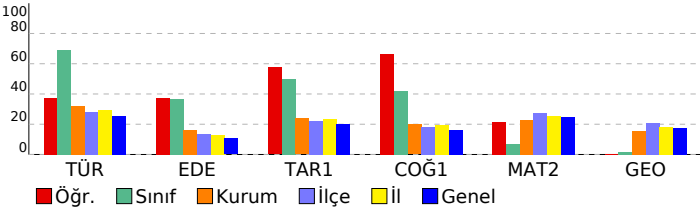

ORJİNAL TG AYT 1				
DERSLERE GÖRE ANALİZ				
Edebiyat-Sosyal-1				
Türkçe	S	D	Y	B%
Metne Sözcük Yerleştirme	1	0	1	0
Parçadaki Cümlelerin İçerik ve Özellikleri	1	1	0	100
Paragrafta Yardımcı Düşünceler	4	2	2	50
Edebiyat				
S	D	Y	B%	
Edebi Sanatlar	1	1	0	100
Geleneksel Türk Tiyatrosu	1	1	0	100
Şiir	1	0	1	0
Geçiş Dönemi Türk Edebiyatı	1	0	0	0
Aşık Edebiyatında Nazım Türleri	1	0	1	0
Divan Edebiyatında Şiir	1	1	0	100
Divan Edebiyatında Nazım Türleri	1	1	0	100
Tanzimat Dönemi Sanatçıları	1	0	0	0
Millî Mücadele Dönemi Edebiyatı ve Sanatçıları	1	0	1	0
Servetifunun Dönemi Sanatçıları	1	1	0	100
Cumhuriyet Dönemi'nde Tiyatro	2	1	0	50
Millî Edebiyat Dönemi'nde Roman	2	0	1	0
Cumhuriyet Dönemi'nde Şiir / Garip Akımı	2	1	1	50
Edebi Akımlar	1	1	0	100
Cumhuriyet Dönemi'nde Modernizmi ve Postmodernizmi Esas Alan Roman	1	0	0	0
Tarih-1				
S	D	Y	B%	
İslamiyet Yayılıyor	1	1	0	100
İnsanlığın Hafızası Tarih	1	1	0	100
Büyük Selçuklu Devleti'nin Yönetim ve Toplum Yapısı	1	1	0	100
İslam Dünyası Liderliği	1	0	0	0
Avrupa'da Değişim Çağı	1	1	0	100
İggallerin Başlaması ve Millî Mücadele'ye Hazırlık	1	0	0	0
I. Dünya Savaşı (1914-1918)	3	2	0	67
Siyasi Alandaki İnkılaplar	1	0	1	0
Coğrafya-1				
S	D	Y	B%	
Beşeri Sistemler	1	0	0	0
Ulaşım sisteminin gelişiminde etkili olan faktörleri açıklar.	1	1	0	100
Çevre ve Toplum	1	0	0	0
Türkiye'deki bölgesel kalkınma projelerini ekonomik, sosyal ve kültürel etkileri açısından değerlendirir.	1	1	0	100
Doğal unsurları üretim, dağıtım ve tüketim süreçleri üzerindeki etkisini açısından değerlendirir.	1	1	0	100
Doğal kaynakların sürdürülebilir kullanımını geri dönüşüm stratejileri açısından değerlendirir.	1	1	0	100
Matematik				
Matematik-2				
S	D	Y	B%	
Dört İşlem Yeteneği	1	1	0	100
Çarpımlara Ayırma	1	0	1	0
Asal Sayılar ve Aralarında Asal Sayılar	1	1	0	100
Kökü İfadeler	1	1	0	100
Polinomlarda Bölme İşlemi ve Bölme İşleminde Kalanı Bulma	1	0	0	0
Kartezyen Çarpım	1	0	0	0
Eşitsizlikler	1	0	0	0
Önermeler ve Bileşik Önermeler	1	0	0	0
Pascal Üçgeni ve Binom Açılımı	1	0	0	0
Logaritma Fonksiyonunun Özellikleri	2	0	0	0
Aritmetik Dizi	1	0	0	0
Parabolün Tepe Noktası	1	0	0	0
OLASILIK	1	1	0	100
Permütasyon	1	0	1	0
Fonksiyonlarda İşlemler	1	0	0	0
0/0 Belirsizliği	1	0	0	0
LİMİT VE SÜREKLİLİK	1	0	0	0
Türev Kuralları	1	0	0	0
Türevin Fiziksel Anlamı ve Türevin Geometrik Yorumu	1	0	0	0
Minimum-Maksimum Problemleri	1	0	0	0
Artanlık-Azalanlık-Ekstremum Noktalar	1	0	0	0
Integral Alma Kuralları	1	1	0	100
Integral ile Alan Hesabı	2	0	0	0
Değişken Değiştirme Yöntemiyle İntegral Alma	1	0	0	0
Trigonometrik Fonksiyonların Aralığı ve Sıralaması	1	0	0	0
Üçgenin Trigonometrik Bağlantıları	1	1	0	100
Yarı Açılış Formülleri	1	1	0	100
Trigonometrik Denklemler	1	0	0	0
Geometri				
S	D	Y	B%	
Geometrik Kavramlar ve Doğru Açılar	1	0	0	0
Paralelkenar	1	0	0	0
Dairede Çevre ve Alan	1	0	0	0
Çemberin Analitik İncelenmesi	2	0	0	0
ANALİTİK GEOMETRİ	3	0	0	0
Dönüşüm Geometrisi	1	0	0	0
Prizmalar	1	0	0	0

SONUÇ BELGESİ							
MANİSA / YUNUSEMRE / KEP AKADEMİ							
Öğrenci			Numara		Sınıf		
HÜSEYİN GÜLGEN			0		ME		
Puan Türü	Puan	Genel Ortalama	Dereceler				
			Snf	Kurum	İlçe	İl	Genel
SÖZ	▼ 191,083	213,540	53	259	542	1066	30999
SAY	▼ 136,350	244,410	56	397	833	1602	48859
EA	▼ 174,058	232,090	52	351	765	1468	44327
Katılımlar:			56	397	838	1612	49188

T.C.No ile eşleşen TYT bilgileriniz kullanılmıştır.

Ders	Soru	Doğru	Yanlış	Net	Başarı %	Sınıf Ort.	Kurum Ort.	Genel Ort.
Türkçe	40	7	22	1.50	4			
Tarih-1	5	4	1	3.75	75			
Coğrafya-1	5	3	2	2.50	50			
Felsefe	5	1	3	0.25	5			
Din Kül. ve Ahl. Bil.	5	3	1	2.75	55			
TYT Sosyal	20	11	7	9.25	46			
Matematik-1	30	0	5	-1.25	-4			
Geometri	10	0	0	0.00	0			
TYT Matematik	40	0	5	-1.25	-3			
Fizik	7	0	0	0.00	0			
Kimya	7	0	0	0.00	0			
Biyoloji	6	0	0	0.00	0			
TYT Fen	20	0	0	0.00	0			
Türkçe	6	3	3	2,25	38	▼ 4,15	▲ 1,91	▲ 1,51
Edebiyat	18	5	9	2,75	15	▼ 6,57	▼ 2,89	▲ 1,90
Tarih-1	10	7	3	6,25	63	▲ 5,02	▲ 2,38	▲ 1,99
Coğrafya-1	6	4	2	3,50	58	▲ 2,50	▲ 1,19	▲ 0,97
Edebiyat-Sosyal-1	40	19	17	14,75	37	▼ 18,25	▲ 8,37	▲ 6,37
Tarih-2	11	5	6	3,50	32	▲ 1,83	▲ 0,94	▲ 0,94
Coğrafya-2	11	3	1	2,75	25	▼ 2,77	▲ 1,37	▲ 1,43
Felsefe	6	0	0	0,00	0	▼ 0,94	▼ 0,43	▼ 0,49
Felsefe Grubu	6	0	0	0,00	0	▼ 0,92	▼ 0,43	▼ 0,48
Din Kül. ve Ahl. Bil.	6	0	0	0,00	0	▼ 1,22	▼ 0,62	▼ 0,65
Felsefe (Seçmeli)	6	0	0	0,00	0	◆ 0,00	◆ 0,00	◆ 0,00
Sosyal-2	40	8	7	6,25	16	▼ 7,69	▲ 3,80	▲ 3,99
Matematik-2	30	1	7	-0,75	-3	▼ 2,15	▼ 6,89	▼ 7,44
Geometri	10	0	0	0,00	0	▼ 0,17	▼ 1,57	▼ 1,78
Matematik	40	1	7	-0,75	-2	▼ 2,32	▼ 8,46	▼ 9,22
Toplam:	280	46	65	29,75	11	▼ 69,89	▼ 81,68	▼ 84,65
Soru No	1234567890123456789012345678901234567890							
Edebiyat-Sosyal-1	dAaeADbDCeEdaCad e aAeDCDCeAcCbAcCdEDC							
Cevap Anahtarı	B BAEAADbCEBCEEDCDDABCDCCCEAEABCCABCEDC							
Sosyal-2	bcbbBCadCdEbBaDA							
Cevap Anahtarı	B ECDEBCEBCEBDACAAEBEEBCDCBDDDBEDDEABCEBEDBE							
Matematik	d a c a eBbe							
Cevap Anahtarı	B BCDEBBCCDABACABCCBCCABBBAEBDCBCDADADB							

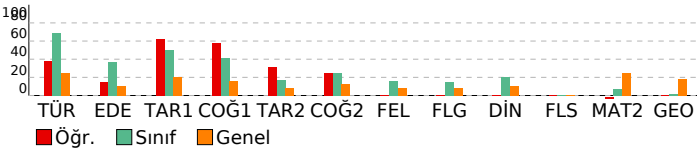

ORJİNAL TG AYT 1			
DERSLERE GÖRE ANALİZ			
Edebiyat-Sosyal-1	Türkçe	S	D Y B%
	Metne Sözcük Yerleştirme	1	1 0 100
	Parçadaki Cümlelerin İçerik ve Özellikleri	1	0 1 0
	Paragrafta Yardımcı Düşünceler	4	2 2 50
	Edebiyat	S	D Y B%
	Edebi Sanatlar	1	1 0 100
	Geleneksel Türk Tiyatrosu	1	0 1 0
	Şiir	1	1 0 100
	Geçiş Dönemi Türk Edebiyatı	1	0 1 0
	Aşık Edebiyatında Nazım Türleri	1	1 0 100
	Divan Edebiyatında Şiir	1	1 0 100
	Divan Edebiyatında Nazım Türleri	1	0 1 0
	Tanzimat Dönemi Sanatçıları	1	0 1 0
	Millî Mücadele Dönemi Edebiyatı ve Sanatçıları	1	0 1 0
	Servetifunun Dönemi Sanatçıları	1	0 1 0
	Cumhuriyet Dönemi'nde Tiyatro	2	0 1 0
	Millî Edebiyat Dönemi'nde Roman	2	0 1 0
	Cumhuriyet Dönemi'nde Şiir / Garip Akımı	2	1 0 50
	Edebi Akımlar	1	0 0 0
	Cumhuriyet Dönemi'nde Modernizmi ve Postmodernizmi Esas Alan Roman	1	0 1 0
	Tarih-1	S	D Y B%
	İslamiyet Yayılıyor	1	0 1 0
	İnsanlığın Hafızası Tarih	1	1 0 100
	Büyük Selçuklu Devleti'nin Yönetim ve Toplum Yapısı	1	1 0 100
	İslam Dünyası Liderliği	1	1 0 100
	Avrupa'da Değişim Çağı	1	1 0 100
	İggallerin Başlaması ve Millî Mücadele'ye Hazırlık	1	1 0 100
	I. Dünya Savaşı (1914-1918)	3	2 1 67
	Siyasi Alandaki İnkılaplar	1	0 1 0
	Coğrafya-1	S	D Y B%
	Beşeri Sistemler	1	0 1 0
	Ulaşım sisteminin gelişiminde etkili olan faktörleri açıkla.	1	1 0 100
	Cevre ve Toplum	1	1 0 100
	Türkiye'deki bölgesel kalkınma projelerini ekonomik, sosyal ve kültürel etkileri açısından değerlendirir.	1	1 0 100
	Doğal unsurları üretim, dağıtım ve tüketim süreçleri üzerindeki etkisi açısından değerlendirir.	1	0 1 0
	Doğal kaynakların sürdürülebilir kullanımını geri dönüşüm stratejileri açısından değerlendirir.	1	1 0 100
	Sosyal-2	S	D Y B%
	Tarih-2	S	D Y B%
	İnsanlığın Hafızası Tarih	1	0 1 0
	İslamiyet Yayılıyor	1	1 0 100
	Büyük Selçuklu Devleti'nin Yönetim ve Toplum Yapısı	1	0 1 0
	Türklerde Coğrafya ile Oluşan Yaşam Tarzı	1	0 1 0
	Feth ve Fatih	1	0 1 0
	İhtilaller Çağı	1	1 0 100
	Atatürk Dönemi İç Politikadaki Gelişmeler	1	1 0 100
	İggallerin Başlaması ve Millî Mücadele'ye Hazırlık	1	0 1 0
	I. Dünya Savaşı (1914-1918)	2	1 1 50
	20. Yüzyıl Başlarında Osmanlı Devleti	1	1 0 100
	Coğrafya-2	S	D Y B%
	Türkiye'de uygulanan ekonomi politikalarını mekânsal etkileri açısından değerlendirir.	1	0 0 0
	Şehirlerin küresel ve bölgesel etkilerini fonksiyonel açıdan yorumlar.	1	0 1 0
	Ulaşım sisteminin gelişiminde etkili olan faktörleri açıkla.	2	0 0 0
	Türk kültür bölgeleri ile ilköğretim tarihi ve kültürel bağları açıkla.	2	2 0 100
	Ülkeler ve bölgeler arasındaki ticaret ile ham madde, üretim ve pazar alanlarını ilişkilendirir.	1	0 0 0
	Ortak doğal ve kültürel mirasa yönelik tehditleri açıkla.	1	0 0 0
	Doğal Kaynak Kullanımının Çevresel Etkileri	2	0 0 0
	Tarım-Ekonomi ilişkisi	1	1 0 100
	Felsefe	S	D Y B%
	Felsefenin ortaya çıkışı hazırlayan düşünce ortamını açıkla.	1	0 0 0
	Düşünme ve akıl yürütmede dili doğru kullanmanın önemi açıkla.	1	0 0 0
	Ahlak felsefesinin konusunu ve problemlerini açıkla.	1	0 0 0
	Psikolojinin konusunu kavrar.	1	0 0 0
	Psikolojinin Temel Süreçleri	1	0 0 0
	Algıyı etkileyen etkenleri açıkla.	1	0 0 0
	Bilim, Teknoloji ve Kitle İletişim Araçları	0	0 0 0
	Felsefe Grubu	S	D Y B%
	Sosyolojik araştırmalarda kullanılan yöntemleri tanı.	1	0 0 0
	Mantığın pratik yaşam açısından önemi fark eder.	1	0 0 0
	Bilim, Teknoloji ve Kitle İletişim Araçları	1	0 0 0
	Sembolik Mantığa Geçiş	1	0 0 0
	Toplumsal Değişme ve Değişmeyi Etkileyen Faktörler	1	0 0 0
	Önermeler Mantığı	1	0 0 0
	Düşünme ve akıl yürütmede dili doğru kullanmanın önemi açıkla.	0	0 0 0
	Din Kül. ve Ahl. Bil.	S	D Y B%
	DİN VE İSLAM	1	0 0 0
	Ahlaki Tutum ve Davranışlar	1	0 0 0
	İslam Düşüncesinde İtikadi, Siyasi ve Fikhi Yorumlar	1	0 0 0
	Kur'an'a Göre Hz. Muhammed	1	0 0 0
	İnançla İlgili Meseleler	1	0 0 0
	Güncel Dini Meseleler	1	0 0 0
	Felsefe (Seçmeli)	S	D Y B%
	Düşünme ve akıl yürütmede dili doğru kullanmanın önemi açıkla.	1	0 0 0
	Örnek felsefi metinlerden hareketle MÖ 6. yüzyıl-MS 2. yüzyıl filozoflarının felsefi görüşlerini analiz eder.	1	0 0 0
	Davranışın oluşum sürecini fark eder.	1	0 0 0
	Toplumsal konum, statü ve rol kavramları arasındaki ilişki kurar.	1	0 0 0
	Kültürün öğelerini analiz eder.	1	0 0 0
	Akıl ilkelerinin önemi değerlendirir.	1	0 0 0
	Matematik	S	D Y B%
	Matematik-2	S	D Y B%
	Dört İşlem Yeteneği	1	0 1 0
	Çarpımlara Ayırma	1	0 0 0
	Asal Sayılar ve Aralarında Asal Sayılar	1	0 1 0
	Kökü ifadeler	1	0 0 0
	Polinomlarda Bölme işlemi ve Bölme İşleminde Kalanı Bulma	1	0 1 0
	Kartezyen Çarpım	1	0 0 0
	Eğitsizlikler	1	0 0 0
	Önermeler ve Bileşik Önermeler	1	0 0 0
	Pascal Üçgeni ve Binom Açılımı	1	0 0 0
	Logaritma Fonksiyonunun Özellikleri	2	2 0 0
	Aritmetik Dizi	1	0 1 0
	Parabolün Tepe Noktası	1	0 0 0
	OLASILIK	1	0 1 0
	Permutasyon	1	0 0 0
	Fonksiyonlarda İşlemler	1	0 0 0
	0/0 Belirsizliği	1	0 0 0

SONUÇ BELGESİ							
MANİSA / YUNUSEMRE / KEP AKADEMİ							
Öğrenci			Numara		Sınıf		
İPEK GÜNBAŞI			0		ME		
Puan Türü	Puan	Genel Ortalama	Dereceler				
			Snf	Kurum	İlçe	İl	Genel
SÖZ	▲ 262,715	213,540	14	63	131	280	7483
SAY	▼ 188,948	244,410	20	294	674	1230	37474
EA	▼ 225,793	232,090	27	200	478	876	25429
Katılımlar:			56	397	838	1612	49188

T.C.No ile eşleşen TYT bilgileriniz kullanılmıştır.

Ders	Soru	Doğru	Yanlış	Net	Başarı %	Sınıf Ort.	Kurum Ort.	Genel Ort.
<i>Türkçe</i>	40	34	5	32.75	82			
<i>Tarih-1</i>	5	5	0	5.00	100			
<i>Coğrafya-1</i>	5	4	1	3.75	75			
<i>Felsefe</i>	5	4	1	3.75	75			
<i>Din Kül. ve Ahl. Bil.</i>	5	2	3	1.25	25			
<i>TYT Sosyal</i>	20	15	5	13.75	69			
<i>Matematik-1</i>	30	3	3	2.25	8			
<i>Geometri</i>	10	0	0	0.00	0			
<i>TYT Matematik</i>	40	3	3	2.25	6			

<i>Fizik</i>	7	2	3	1.25	18			
<i>Kimya</i>	7	1	2	0.50	7			
<i>Biyoloji</i>	6	0	3	-0.75	-13			
<i>TYT Fen</i>	20	3	8	1.00	5			

Türkçe	6	2	4	1,00	17	▼ 4,15	▼ 1,91	▼ 1,51
Edebiyat	18	6	10	3,50	19	▼ 6,57	▲ 2,89	▲ 1,90
Tarih-1	10	7	2	6,50	65	▲ 5,02	▲ 2,38	▲ 1,99
Coğrafya-1	6	4	1	3,75	63	▲ 2,50	▲ 1,19	▲ 0,97
Edebiyat-Sosyal-1	40	19	17	14,75	37	▼ 18,25	▲ 8,37	▲ 6,37
Tarih-2	11	7	1	6,75	61	▲ 1,83	▲ 0,94	▲ 0,94
Coğrafya-2	11	8	0	8,00	73	▲ 2,77	▲ 1,37	▲ 1,43
Felsefe	6	0	0	0,00	0	▼ 0,94	▼ 0,43	▼ 0,49
Felsefe Grubu	6	0	0	0,00	0	▼ 0,92	▼ 0,43	▼ 0,48
Din Kül. ve Ahl. Bil.	6	0	0	0,00	0	▼ 1,22	▼ 0,62	▼ 0,65
Felsefe (Seçmeli)	6	0	0	0,00	0	◆ 0,00	◆ 0,00	◆ 0,00
Sosyal-2	40	15	1	14,75	37	▲ 7,69	▲ 3,80	▲ 3,99
Matematik-2	30	4	11	1,25	4	▼ 2,15	▼ 6,89	▼ 7,44
Geometri	10	0	2	-0,50	-5	▼ 0,17	▼ 1,57	▼ 1,78
Matematik	40	4	13	0,75	2	▼ 2,32	▼ 8,46	▼ 9,22
Toplam:	280	93	52	80,00	29	▲ 69,89	▼ 81,68	▼ 84,65

Soru No	1234567890123456789012345678901234567890
Edebiyat-Sosyal-1	bdAeEcCcBdBdbDae bCcA ECADC dbBCBA CCd
Cevap Anahtarı	A ABADACBBEBCBEDEDCCBADECADCCCECBCBADCCCE
Sosyal-2	EC E CBC dE D ABE BEDA
Cevap Anahtarı	A ECDEECBCCBECDAAABEBEDADBBDBCDDBEAEDBECEBEEBD
Matematik	EBBc aca b bD c e d bcd c
Cevap Anahtarı	A EBBCCADCCABADCBACCBACBAEBBDBBCCDDADCBAD

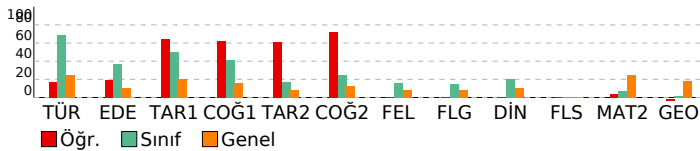

ORJİNAL TG AYT 1

DERSLERE GÖRE ANALİZ

Edebiyat-Sosyal-1	S D Y B%
Türkçe	S D Y B%
Metne Sözcük Yerleştirme	1 0 1 0
Parçadaki Cümlelerin İçerik ve Özellikleri	1 0 1 0
Paragrafta Yardımcı Düşünceler	4 2 2 50
Edebiyat	S D Y B%
Edebi Sanatlar	1 1 0 100
Genelkesele Türk Tiyatrosu	1 0 1 0
Şiir	1 1 0 100
Geçmiş Dönemi Türk Edebiyatı	1 0 1 0
Aşık Edebiyatında Nazım Türleri	1 1 0 100
Divan Edebiyatında Şiir	1 0 1 0
Divan Edebiyatında Nazım Türleri	1 0 1 0
Tanzimat Dönemi Sanatçıları	1 0 1 0
Millî Mücadele Dönemi Edebiyatı ve Sanatçıları	1 1 0 100
Servetifunun Dönemi Sanatçıları	1 0 1 0
Cumhuriyet Dönemi'nde Tiyatro	2 1 1 50
Millî Edebiyat Dönemi'nde Roman	2 0 2 0
Cumhuriyet Dönemi'nde Şiir / Garip Akımı	2 1 0 50
Edebi Akımlar	1 0 1 0
Cumhuriyet Dönemi'nde Modernizmi ve Postmodernizmi Esas Alan Roman	1 0 0 0
Tarih-1	S D Y B%
İslamiyet Yayılıyor	1 1 0 100
İnsanlığın Hafızası Tarih	1 1 0 100
Büyük Selçuklu Devleti'nin Yönetim ve Toplum Yapısı	1 1 0 100
İslam Dünyası Liderliği	1 1 0 100
Avrupa'da Değişim Çağı	1 1 0 100
İggallerin Başlaması ve Millî Mücadele'ye Hazırlık	1 0 0 0
I. Dünya Savaşı (1914-1918)	3 2 1 67
Siyasi Alandaki İnkılaplar	1 0 1 0
Coğrafya-1	S D Y B%
Beşeri Sistemler	1 1 0 100
Ulaşım sisteminin gelişiminde etkili olan faktörleri açıklar.	1 1 0 100
Çevre ve Toplum	1 0 0 0
Türkiye'deki bölgesel kalkınma projelerini ekonomik, sosyal ve kültürel etkileri açısından değerlendirir.	1 1 0 100
Doğal unsurları üretim, dağıtım ve tüketim süreçleri üzerindeki etkisini açısından değerlendirir.	1 1 0 100
Doğal kaynakların sürdürülebilir kullanımını geri dönüşüm stratejileri açısından değerlendirir.	1 0 1 0
Sosyal-2	S D Y B%
Tarih-2	S D Y B%
İnsanlığın Hafızası Tarih	1 1 0 100
İslamiyet Yayılıyor	1 1 0 100
Büyük Selçuklu Devleti'nin Yönetim ve Toplum Yapısı	1 0 0 0
Türklerde Coğrafya ile Oluşan Yaşam Tarzı	1 1 0 100
Feth ve Fatih	1 0 0 0
İhtilaller Çağı	1 1 0 100
Atatürk Dönemi İç Politikadaki Gelişmeler	1 1 0 100
İggallerin Başlaması ve Millî Mücadele'ye Hazırlık	1 1 0 100
I. Dünya Savaşı (1914-1918)	2 0 1 0
20. Yüzyıl Başlarında Osmanlı Devleti	1 0 1 00
Coğrafya-2	S D Y B%
Türkiye'de uygulanan ekonomi politikalarını mekânsal etkileri açısından değerlendirir.	1 0 0 0
Şehirlerin küresel ve bölgesel etkilerini fonksiyonel açıdan yorumlar.	1 1 0 100
Ulaşım sisteminin gelişiminde etkili olan faktörleri açıklar.	2 0 0 0
Türk kültür bölgeleri ile ülkemiz arasındaki tarihi ve kültürel bağları açıklar.	2 2 0 100
Ülkeler ve bölgeler arasındaki ticaret ile ham madde, üretim ve pazar alanlarını ilişkilendirir.	1 1 0 100
Ortak doğal ve kültürel mirasa yönelik tehditleri açıklar.	1 1 0 100
Doğal Kaynak Kullanımının Çevresel Etkileri	2 2 0 100
Tarım-Ekonomi ilişkisi	1 1 0 100
Felsefe	S D Y B%
Felsefenin ortaya çıkışı hazırlayan düşünce ortamını açıklar.	1 0 0 0
Düşünme ve akıl yürütmede dili doğru kullanmanın önemini açıklar.	1 0 0 0
Ahlak felsefesinin konusunu ve problemlerini açıklar.	1 0 0 0
Psikolojinin konusunu kavrar.	1 0 0 0
Psikolojinin Temel Süreçleri	1 0 0 0
Algıyı etkileyen etkenleri açıklar.	1 0 0 0
Felsefe Grubu	S D Y B%
Sosyolojik araştırmalarda kullanılan yöntemleri tanımlar.	1 0 0 0
Manlığın pratik yaşam açısından önemini fark eder.	1 0 0 0
Bilim, Teknoloji ve Kitle İletişim Araçları	1 0 0 0
Sembolik Mantığa Geçiş	1 0 0 0
Toplumsal Değişme ve Değişmeyi Etkileyen Faktörler	1 0 0 0
Önemler Mantığı	1 0 0 0
Din Kül. ve Ahl. Bil.	S D Y B%
DİN VE İSLAM	1 0 0 0
Ahlaki Tutum ve Davranışlar	1 0 0 0
İslam Düşüncesinde İtikadi, Siyasi ve Fikhi Yorumlar	1 0 0 0
Kur'an'a Göre Hz. Muhammed	1 0 0 0
İnançla İlgili Meseleler	1 0 0 0
Güncel Dinî Meseleler	1 0 0 0
Felsefe (Seçmeli)	S D Y B%
Düşünme ve akıl yürütmede dili doğru kullanmanın önemini açıklar.	1 0 0 0
Örnek felsefi metinlerden hareketle MÖ 6. yüzyıl-MS 2. yüzyıl filozoflarının felsefi görüşlerini analiz eder.	1 0 0 0
Davranışın oluşum sürecini fark eder.	1 0 0 0
Toplumsal konum, statü ve rol kavramları arasında ilişki kurar.	1 0 0 0
Kültürün öğelerini analiz eder.	1 0 0 0
Akıl ilkelinin önemini değerlendirir.	1 0 0 0
Matematik	S D Y B%
Matematik-2	S D Y B%
Dört İşlem Yeteneği	1 1 0 100
Çarpımlara Ayırma	1 1 0 100
Asal Sayılar ve Aralarında Asal Sayılar	1 1 0 100
Kökü ifadeler	1 0 1 0
Polinomlarda Bölme İşlemi ve Bölme İşleminde Kalanı Bulma	1 0 0 0
Kartezyen Çarpım	1 0 1 0
Eşitsizlikler	1 0 1 0
Önemler ve Bileşik Önemler	1 0 1 0
Pascal Üçgeni ve Binom Açılımı	1 0 0 0
Logaritma Fonksiyonunun Özellikleri	2 0 1 0
Aritmetik Dizi	1 0 0 0
Parabolün Tepe Noktası	1 0 0 0
OLASILIK	1 0 1 0
Permutasyon	1 1 0 100
Fonksiyonlarda İşlemler	1 0 0 0
0/0 Belirsizliği	1 0 1 0
LİMİT VE SÜREKLİLİK	1 0 0 0
Türev Kuralları	1 0 0 0

SONUÇ BELGESİ							
MANİSA / YUNUSEMRE / KEP AKADEMİ							
Öğrenci			Numara		Sınıf		
IRMAK TOPOĞLU			0		ME		
Puan Türü	Puan	Genel Ortalama	Dereceler				
			Snf	Kurum	İlçe	İl	Genel
SÖZ	▲ 277,390	213,540	8	39	90	198	5443
SAY	▼ 213,693	244,410	5	193	482	891	27422
EA	▲ 300,425	232,090	5	39	116	183	4754
Katılımlar:			56	397	838	1612	49188

T.C.No ile eşleşen TYT bilgileriniz kullanılmıştır.

Ders	Soru	Doğru	Yanlış	Net	Başarı %	Sınıf Ort.	Kurum Ort.	Genel Ort.
Türkçe	40	32	7	30,25	76			
Tarih-1	5	3	2	2,50	50			
Coğrafya-1	5	3	2	2,50	50			
Felsefe	5	4	0	4,00	80			
Din Kült. ve Ahl. Bil.	5	3	1	2,75	55			
TYT Sosyal	20	13	5	11,75	59			
Matematik-1	30	13	4	12,00	40			
Geometri	10	1	2	0,50	5			
TYT Matematik	40	14	6	12,50	31			
Fizik	7	4	3	3,25	46			
Kimya	7	2	5	0,75	11			
Biyoloji	6	1	3	0,25	4			
TYT Fen	20	7	11	4,25	21			
Türkçe	6	6	0	6,00	100	▲ 4,15	▲ 1,91	▲ 1,51
Edebiyat	18	13	2	12,50	69	▲ 6,57	▲ 2,89	▲ 1,90
Tarih-1	10	8	2	7,50	75	▲ 5,02	▲ 2,38	▲ 1,99
Coğrafya-1	6	5	1	4,75	79	▲ 2,50	▲ 1,19	▲ 0,97
Edebiyat-Sosyal-1	40	32	5	30,75	77	▲ 18,25	▲ 8,37	▲ 6,37
Matematik-2	30	5	4	4,00	13	▲ 2,15	▼ 6,89	▼ 7,44
Geometri	10	2	2	1,50	15	▲ 0,17	▼ 1,57	▼ 1,78
Matematik	40	7	6	5,50	14	▲ 2,32	▼ 8,46	▼ 9,22
Toplam:	280	105	40	95,00	34	▲ 69,89	▲ 81,68	▲ 84,65
Soru No	1234567890123456789012345678901234567890							
Edebiyat-Sosyal-1	BAEAADBECEBEE CDBb CDeABCDeCEEABCbABCEcC							
Cevap Anahtarı	B BAEAADBECEBEECDDBCCDDABCDCCEEABCCABCEDC							
Matematik	EBB D b C ec c dC A d							
Cevap Anahtarı	B BCDEBBCCDABCACABCCBCCABBBAEBDCBDCDADADB							

ORJİNAL TG AYT 1				
DERSLERE GÖRE ANALİZ				
Edebiyat-Sosyal-1				
Türkçe	S	D	Y	B%
Metne Sözcük Yerleştirme	1	1	0	100
Parçadaki Cümlelerin İçerik ve Özellikleri	1	1	0	100
Paragrafta Yardımcı Düşünceler	4	4	0	100
Edebiyat	S	D	Y	B%
Edebi Sanatlar	1	1	0	100
Geleneksel Türk Tiyatrosu	1	1	0	100
Şiir	1	1	0	100
Geçmiş Dönemi Türk Edebiyatı	1	1	0	100
Aşık Edebiyatında Nazım Türleri	1	1	0	100
Divan Edebiyatında Şiir	1	1	0	100
Divan Edebiyatında Nazım Türleri	1	1	0	100
Tanzimat Dönemi Sanatçıları	1	1	0	100
Millî Mücadele Dönemi Edebiyatı ve Sanatçıları	1	1	0	100
Servetifunun Dönemi Sanatçıları	1	0	0	0
Cumhuriyet Dönemi'nde Tiyatro	2	0	0	0
Millî Edebiyat Dönemi'nde Roman	2	2	0	100
Cumhuriyet Dönemi'nde Şiir / Garip Akımı	2	2	0	100
Edebi Akımlar	1	0	1	0
Cumhuriyet Dönemi'nde Modernizmi ve Postmodernizmi Esas Alan Roman	1	0	1	0
Tarih-1	S	D	Y	B%
İslamiyet Yayılıyor	1	1	0	100
İnsanlığın Hafızası Tarih	1	1	0	100
Büyük Selçuklu Devleti'nin Yönetim ve Toplum Yapısı	1	1	0	100
İslam Dünyası Liderliği	1	1	0	100
Avrupa'da Değişim Çağı	1	0	1	0
İggallerin Başlaması ve Millî Mücadele'ye Hazırlık	1	1	0	100
I. Dünya Savaşı (1914-1918)	3	3	0	100
Siyasi Alandaki İnkılaplar	1	0	1	0
Coğrafya-1	S	D	Y	B%
Beşeri Sistemler	1	1	0	100
Ulaşım sisteminin gelişiminde etkili olan faktörleri açıkla.	1	1	0	100
Çevre ve Toplum	1	0	1	0
Türkiye'deki bölgesel kalkınma projelerini ekonomik, sosyal ve kültürel etkileri açısından değerlendirir.	1	1	0	100
Doğal unsurları üretim, dağıtım ve tüketim süreçleri üzerindeki etkisi açısından değerlendirir.	1	1	0	100
Doğal kaynakların sürdürülebilir kullanımını geri dönüşüm stratejileri açısından değerlendirir.	1	1	0	100
Matematik	S	D	Y	B%
Matematik-2	S	D	Y	B%
Dört İşlem Yeteneği	1	1	0	100
Çarpımlara Ayırma	1	1	0	100
Asal Sayılar ve Aralarında Asal Sayılar	1	1	0	100
Kökü İfadeler	1	0	0	0
Polinomlarda Bölme İşlemi ve Bölme İşleminde Kalanı Bulma	1	0	0	0
Kartezyen Çarpım	1	0	1	0
Eşitsizlikler	1	0	0	0
Önermeler ve Bileşik Önermeler	1	0	0	0
Pascal Üçgeni ve Binom Açılımı	1	0	0	0
Logaritma Fonksiyonunun Özellikleri	2	0	0	0
Aritmetik Dizi	1	0	0	0
Parabolün Tepe Noktası	1	0	0	0
OLASILIK	1	0	1	0
Permutasyon	1	1	0	100
Fonksiyonlarda İşlemler	1	0	0	0
0/0 Belirsizliği	1	0	0	0
LİMİT VE SÜREKLİLİK	1	0	0	0
Türev Kuralları	1	0	1	0
Türevin Fiziksel Anlamı ve Türevin Geometrik Yorumu	1	1	0	100
Minimum-Maksimum Problemleri	1	0	0	0
Artanlık-Azalanlık-Ekstremum Noktalar	1	0	0	0
Integral Alma Kuralları	1	0	0	0
Integral ile Alan Hesabı	2	0	0	0
Değişken Değiştirme Yöntemiyle İntegral Alma	1	0	0	0
Trigonometrik Fonksiyonların Aralığı ve Sıralaması	1	0	0	0
Üçgenin Trigonometrik Bağlantıları	1	0	0	0
Yarı Açılış Formülleri	1	0	0	0
Trigonometrik Denklemler	1	0	1	0
Geometri	S	D	Y	B%
Geometrik Kavramlar ve Doğru Açılar	1	0	1	0
Paralelkenar	1	1	0	100
Dairede Çevre ve Alan	1	0	0	0
Çemberin Analitik İncelenmesi	2	0	0	0
ANALİTİK GEOMETRİ	3	1	1	33
Dönüşüm Geometrisi	1	0	0	0
Prizmalar	1	0	0	0

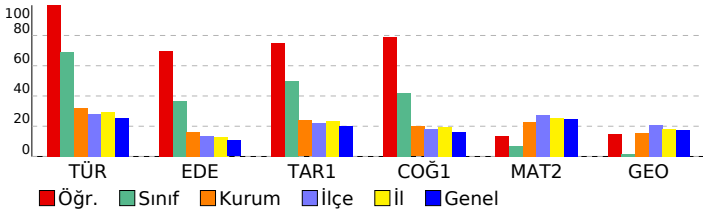

SONUÇ BELGESİ							
MANİSA / YUNUSEMRE / KEP AKADEMİ							
Öğrenci			Numara		Sınıf		
KAAN AKAR			0		ME		
Puan Türü	Puan	Genel Ortalama	Dereceler				
			Snf	Kurum	İlçe	İl	Genel
SÖZ	▲ 246,073	213,540	28	98	195	401	10142
SAY	▼ 158,755	244,410	50	381	810	1540	47077
EA	▼ 193,598	232,090	48	305	676	1285	37334
Katılımlar:			56	397	838	1612	49188

T.C.No ile eşleşen TYT bilgileriniz kullanılmıştır.

Ders	Soru	Doğru	Yanlış	Net	Başarı %	Sınıf Ort.	Kurum Ort.	Genel Ort.
Türkçe	40	21	16	17,00	43			
Tarih-1	5	4	1	3,75	75			
Coğrafya-1	5	2	2	1,50	30			
Felsefe	5	3	1	2,75	55			
Din Kül. ve Ahl. Bil.	5	3	1	2,75	55			
TYT Sosyal	20	12	5	10,75	54			
Matematik-1	30	0	2	-0,50	-2			
Geometri	10	0	0	0,00	0			
TYT Matematik	40	0	2	-0,50	-1			
Fizik	7	0	3	-0,75	-11			
Kimya	7	0	0	0,00	0			
Biyoloji	6	0	0	0,00	0			
TYT Fen	20	0	3	-0,75	-4			
Türkçe	6	5	1	4,75	79	▲ 4,15	▲ 1,91	▲ 1,51
Edebiyat	18	3	3	2,25	13	▼ 6,57	▼ 2,89	▲ 1,90
Tarih-1	10	5	2	4,50	45	▼ 5,02	▲ 2,38	▲ 1,99
Coğrafya-1	6	3	2	2,50	42	◆ 2,50	▲ 1,19	▲ 0,97
Edebiyat-Sosyal-1	40	16	8	14,00	35	▼ 18,25	▲ 8,37	▲ 6,37
Tarih-2	11	3	5	1,75	16	▼ 1,83	▲ 0,94	▲ 0,94
Coğrafya-2	11	4	3	3,25	30	▲ 2,77	▲ 1,37	▲ 1,43
Felsefe	6	5	1	4,75	79	▲ 0,94	▲ 0,43	▲ 0,49
Felsefe Grubu	6	6	0	6,00	100	▲ 0,92	▲ 0,43	▲ 0,48
Din Kül. ve Ahl. Bil.	6	3	1	2,75	46	▲ 1,22	▲ 0,62	▲ 0,65
Felsefe (Seçmeli)	6	0	0	0,00	0	◆ 0,00	◆ 0,00	◆ 0,00
Sosyal-2	40	21	10	18,50	46	▲ 7,69	▲ 3,80	▲ 3,99
Toplam:	280	70	44	59,00	21	▼ 69,89	▼ 81,68	▼ 84,65
Soru No	1234567890123456789012345678901234567890							
Edebiyat-Sosyal-1	ABADaA dE a C Be dCA C eBCBA abE							
Cevap Anahtarı	A ABADAEACBBEECEBEDEDCDBADECADCCCEBCBADCC							
Sosyal-2	cC E Ccb ebaacA BED DBDBbDDCDBEAE B b							
Cevap Anahtarı	A ECDEECBCCBECDAAABEEBEDADBBDBCDDBEAEDECEBEEBD							

ORJİNAL TG AYT 1				
DERSLERE GÖRE ANALİZ				
Edebiyat-Sosyal-1	Türkçe	S	D	Y B%
	Metne Sözcük Yerleştirme	1	1	0 100
	Parçadaki Cümlelerin İçerik ve Özellikleri	1	1	0 100
	Paragrafta Yardımcı Düşünceler	4	3	1 75
	Edebiyat	S	D	Y B%
	Edebi Sanatlar	1	0	0 0
	Geleneksel Türk Tiyatrosu	1	0	0 0
	Şiir	1	0	0 0
	Geçiş Dönemi Türk Edebiyatı	1	0	1 0
	Aşık Edebiyatında Nazım Türleri	1	1	0 100
	Divan Edebiyatında Şiir	1	0	0 0
	Divan Edebiyatında Nazım Türleri	1	0	0 0
	Tanzimat Dönemi Sanatçıları	1	0	0 0
	Millî Mücadele Dönemi Edebiyatı ve Sanatçıları	1	0	1 0
	Servetifunun Dönemi Sanatçıları	1	0	0 0
	Cumhuriyet Dönemi'nde Tiyatro	2	0	0 0
	Millî Edebiyat Dönemi'nde Roman	2	2	0 100
	Cumhuriyet Dönemi'nde Şiir / Garip Akımı	2	2	0 100
	Edebi Akımlar	1	0	0 0
	Cumhuriyet Dönemi'nde Modernizmi ve Postmodernizmi Esas Alan Roman	1	0	0 0
	Tarih-1	S	D	Y B%
	İslamiyet Yayılıyor	1	0	1 0
	İnsanlığın Hafızası Tarih	1	1	0 100
	Büyük Selçuklu Devleti'nin Yönetim ve Toplum Yapısı	1	1	0 100
	İslam Dünyası Liderliği	1	0	0 0
	Avrupa'da Değişim Çağı	1	1	0 100
	İggallerin Başlaması ve Millî Mücadele'ye Hazırlık	1	0	0 0
	I. Dünya Savaşı (1914-1918)	3	2	0 67
	Siyasi Alandaki İnkılaplar	1	0	1 0
	Coğrafya-1	S	D	Y B%
	Beşeri Sistemler	1	1	0 100
	Ulaşım sisteminin gelişiminde etkili olan faktörleri açıklar.	1	1	0 100
	Çevre ve Toplum	1	0	0 0
	Türkiye'deki bölgesel kalkınma projelerini ekonomik, sosyal ve kültürel etkileri açısından değerlendirir.	1	0	1 0
	Doğal unsurları üretim, dağıtım ve tüketim süreçleri üzerindeki etkisi açısından değerlendirir.	1	0	1 0
	Doğal kaynakların sürdürülebilir kullanımını geri dönüşüm stratejileri açısından değerlendirir.	1	1	0 100
	Sosyal-2	S	D	Y B%
	Tarih-2	S	D	Y B%
	İnsanlığın Hafızası Tarih	1	0	1 0
	İslamiyet Yayılıyor	1	1	0 100
	Büyük Selçuklu Devleti'nin Yönetim ve Toplum Yapısı	1	0	0 0
	Türklerde Coğrafya ile Oluşan Yaşam Tarzı	1	1	0 100
	Fetih ve Fatih	1	0	0 0
	İhtilaller Çağı	1	1	0 100
	Atatürk Dönemi İç Politikadaki Gelişmeler	1	0	1 0
	İggallerin Başlaması ve Millî Mücadele'ye Hazırlık	1	0	1 0
	I. Dünya Savaşı (1914-1918)	2	0	1 0
	20. Yüzyıl Başlarında Osmanlı Devleti	1	0	1 0
	Coğrafya-2	S	D	Y B%
	Türkiye'de uygulanan ekonomi politikalarını mekânsal etkileri açısından değerlendirir.	1	0	1 0
	Şehirlerin küresel ve bölgesel etkilerini fonksiyonel açıdan yorumlar.	1	0	1 0
	Ulaşım sisteminin gelişiminde etkili olan faktörleri açıklar.	2	0	1 0
	Türk kültür bölgeleri ile ülkemiz arasındaki tarihi ve kültürel bağları açıklar.	2	1	0 50
	Ülkeler ve bölgeler arasındaki ticaret ile ham madde, üretim ve pazar alanlarını ilişkilendirir.	1	0	0 0
	Ortak doğal ve kültürel mirasa yönelik tehditleri açıklar.	1	1	0 100
	Doğal Kaynak Kullanımının Çevresel Etkileri	2	1	0 50
	Tarım-Ekonomi İlişkisi	1	1	0 100
	Felsefe	S	D	Y B%
	Felsefenin ortaya çıkışı hazırlayan düşünce ortamını açıklar.	1	1	0 100
	Düşünme ve akıl yürütmeye dilediği doğru kullanmanın önemini açıklar.	1	1	0 100
	Ahlak felsefesinin konusunu ve problemlerini açıklar.	1	1	0 100
	Psikolojinin konusunu kavrar.	1	1	0 100
	Psikolojinin Temel Süreçleri	1	1	0 100
	Algıyı etkileyen etkenleri açıklar.	1	0	1 0
	Felsefe Grubu	S	D	Y B%
	Sosyolojik araştırmalarda kullanılan yöntemleri tanımlar.	1	1	0 100
	Mantığın pratik yaşam açısından önemini fark eder.	1	1	0 100
	Bilim, Teknoloji ve Kitle İletişim Araçları	1	1	0 100
	Sembolik Mantığa Geçiş	1	1	0 100
	Toplumsal Değişme ve Değişmeyi Etkileyen Faktörler	1	1	0 100
	Önemli Mantığı	1	1	0 100
	Din Kül. ve Ahl. Bil.	S	D	Y B%
	DİN VE İSLAM	S	D	Y B%
	Ahlaki Tutum ve Davranışlar	1	1	0 100
	İslam Düşüncesinde İtikadi, Siyasi ve Fikhi Yorumlar	1	1	0 0
	Kur'an'a Göre Hz. Muhammed	1	1	0 100
	İnançla İlgili Meseleler	1	0	0 0
	Güncel Dinî Meseleler	1	0	1 0
	Felsefe (Seçmeli)	S	D	Y B%
	Düşünme ve akıl yürütmeye dilediği doğru kullanmanın önemini açıklar.	1	0	0 0
	Örnek felsefi metinlerden hareketle MÖ 6. yüzyıl-MS 2. yüzyıl filozoflarının felsefi görüşlerini analiz eder.	1	0	0 0
	Davranışın oluşum sürecini fark eder.	1	0	0 0
	Toplumsal konum, statü ve rol kavramları arasındaki ilişkiyi kurar.	1	0	0 0
	Kültürün öğelerini analiz eder.	1	0	0 0
	Akıl ikelerinin önemini değerlendirir.	1	0	0 0

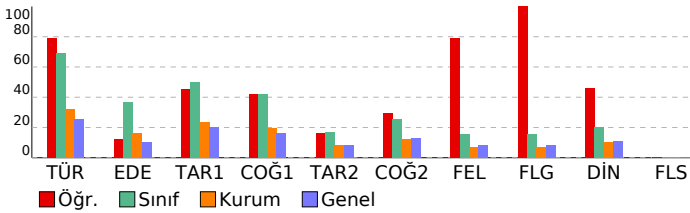

SONUÇ BELGESİ								ORJİNAL TG AYT 1											
MANİSA / YUNUSEMRE / KEP AKADEMİ								DERSLERE GÖRE ANALİZ											
Öğrenci				Numara		Sınıf		Edebiyat-Sosyal-1				S D Y B%							
KAAN ARIKAN				0		ME		Türkçe				1 1 0 100							
								Metne Sözcük Yerleştirme				1 1 0 100							
								Parçadaki Cümlelerin İçerik ve Özellikleri				1 0 1 0							
								Paragrafta Yardımcı Düşünceler				4 2 2 50							
Puan Türü		Puan		Genel Ortalama		Dereceler				Edebiyat				S D Y B%					
						Snf	Kurum	İlçe	İl	Genel		Edebi Sanatlar				1 1 0 100			
SÖZ		▼ 159,628		213,540		56	363	783	1510	46055		Geleneksel Türk Tiyatrosu				1 0 1 0			
SAY		▼ 155,783		244,410		52	384	814	1550	47484		ŞİİR				1 0 1 0			
EA		▼ 163,223		232,090		55	372	799	1537	46522		Geçiş Dönemi Türk Edebiyatı				1 1 0 100			
Katılımlar:						56	397	838	1612	49188		Aşık Edebiyatında Nazım Türleri				1 0 0 0			
												Divan Edebiyatında Şiir				1 1 0 100			
												Divan Edebiyatında Nazım Türleri				1 0 0 0			
												Tanzimat Dönemi Sanatçıları				1 0 0 0			
												Millî Mücadele Dönemi Edebiyatı ve Sanatçıları				1 0 1 0			
												Servetifununun Dönemi Sanatçıları				1 0 1 0			
												Cumhuriyet Dönemi'nde Tiyatro				2 0 1 0			
												Millî Edebiyat Dönemi'nde Roman				2 0 1 0			
												Cumhuriyet Dönemi'nde Şiir / Garip Akımı				2 0 0 0			
												Edebi Akımlar				1 0 1 0			
												Cumhuriyet Dönemi'nde Modernizmi ve Postmodernizmi Esas Alan Roman				1 0 0 0			
T.C.No ile eşleşen TYT bilgileriniz kullanılmıştır.																			
Ders	Soru	Doğru	Yanlış	Net	Başarı %	Sınıf Ort.	Kurum Ort.	Genel Ort.		Tarih-1				S D Y B%					
Türkçe	40	17	2	14,75	37					İslamiyet Yayılıyor				1 0 1 0					
Tarih-1	5	0	1	-0,25	-5					İnsanlığın Hafızası Tarih				1 0 0 0					
Coğrafya-1	5	3	0	3,00	60					Büyük Selçuklu Devleti'nin Yönetim ve Toplum Yapısı				1 0 1 0					
Felsefe	5	0	0	0,00	0					İslam Dünyası Liderliği				1 0 0 0					
Din Kül. ve Ahl. Bil.	5	3	0	3,00	60					Avrupa'da Değişim Çağı				1 0 1 0					
TYT Sosyal	20	6	1	5,75	29					İggallerin Başlaması ve Millî Mücadele'ye Hazırlık				1 0 0 0					
Matematik-1	30	5	6	3,50	12					I. Dünya Savaşı (1914-1918)				3 0 0 0					
Geometri	10	0	0	0,00	0					Siyasi Alandaki İnkılaplar				1 0 1 0					
TYT Matematik	40	5	6	3,50	9					Coğrafya-1				S D Y B%					
Fizik	7	0	0	0,00	0					Beşeri Sistemler				1 1 0 100					
Kimya	7	0	0	0,00	0					Ulaşım sisteminin gelişiminde etkili olan faktörleri açıkla.				1 0 0 0					
Biyoloji	6	0	0	0,00	0					Çevre ve Toplum				1 0 0 0					
TYT Fen	20	0	0	0,00	0					Türkiye'deki bölgesel kalkınma projelerini ekonomik, sosyal ve kültürel etkileri açısından değerlendirir.				1 1 0 100					
Türkçe	6	3	3	2,25	38	▼ 4,15	▲ 1,91	▲ 1,51		Doğal unsurları üretim, dağıtım ve tüketim süreçleri üzerindeki etkisi açısından değerlendirir.				1 0 0 0					
Edebiyat	18	3	7	1,25	7	▼ 6,57	▼ 2,89	▼ 1,90		Doğal kaynakların sürdürülebilir kullanımını geri dönüşüm stratejileri açısından değerlendirir.				1 1 0 100					
Tarih-1	10	0	4	-1,00	-10	▼ 5,02	▼ 2,38	▼ 1,99											
Coğrafya-1	6	3	0	3,00	50	▲ 2,50	▲ 1,19	▲ 0,97											
Edebiyat-Sosyal-1	40	9	14	5,50	14	▼ 18,25	▼ 8,37	▼ 6,37											
Toplam:	280	37	30	29,50	11	▼ 69,89	▼ 81,68	▼ 84,65											
Soru No	1234567890123456789012345678901234567890																		
Edebiyat-Sosyal-1	eAbAAecECa bCc bd c e bc a B E C																		
Cevap Anahtarı	B BAEAADBECBEEECBCCDDABCDCCCEABCCABCEDC																		

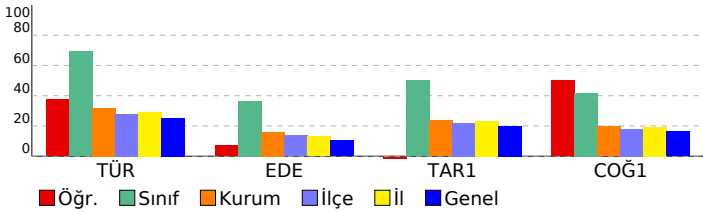

SONUÇ BELGESİ

ORIJİNAL TG AYT 1

MANİSA / YUNUSEMRE / KEP AKADEMİ

Öğrenci	Numara	Sınıf
KADİR DENİZLİ	0	ME

Puan Türü	Puan	Genel Ortalama	Dereceler				
			Snf	Kurum	İlçe	İl	Genel
SÖZ	▲ 230,420	213,540	36	128	260	538	13812
SAY	▼ 166,918	244,410	42	362	783	1480	45679
EA	▼ 189,500	232,090	50	317	704	1344	38823
Katılımlar:			56	397	838	1612	49188

T.C.No ile eşleşen TYT bilgileriniz kullanılmıştır.

Ders	Soru	Doğru	Yanlış	Net	Başarı %	Sınıf Ort.	Kurum Ort.	Genel Ort.
<i>Türkçe</i>	40	27	11	24,25	61			
<i>Tarih-1</i>	5	4	0	4,00	80			
<i>Coğrafya-1</i>	5	2	3	1,25	25			
<i>Felsefe</i>	5	2	1	1,75	35			
<i>Din Kül. ve Ahl. Bil.</i>	5	3	1	2,75	55			
<i>TYT Sosyal</i>	20	11	5	9,75	49			
<i>Matematik-1</i>	30	0	4	-1,00	-3			
<i>Geometri</i>	10	0	0	0,00	0			
<i>TYT Matematik</i>	40	0	4	-1,00	-3			
<i>Fizik</i>	7	2	2	1,50	21			
<i>Kimya</i>	7	0	0	0,00	0			
<i>Biyoloji</i>	6	0	0	0,00	0			
<i>TYT Fen</i>	20	2	2	1,50	8			
Türkçe	6	5	1	4,75	79	▲ 4,15	▲ 1,91	▲ 1,51
Edebiyat	18	4	2	3,50	19	▼ 6,57	▲ 2,89	▲ 1,90
Tarih-1	10	2	3	1,25	13	▼ 5,02	▼ 2,38	▼ 1,99
Coğrafya-1	6	1	2	0,50	8	▼ 2,50	▼ 1,19	▼ 0,97
Edebiyat-Sosyal-1	40	12	8	10,00	25	▼ 18,25	▲ 8,37	▲ 6,37
Tarih-2	11	4	1	3,75	34	▲ 1,83	▲ 0,94	▲ 0,94
Coğrafya-2	11	4	1	3,75	34	▲ 2,77	▲ 1,37	▲ 1,43
Felsefe	6	3	1	2,75	46	▲ 0,94	▲ 0,43	▲ 0,49
Felsefe Grubu	6	3	1	2,75	46	▲ 0,92	▲ 0,43	▲ 0,48
Din Kül. ve Ahl. Bil.	6	2	2	1,50	25	▲ 1,22	▲ 0,62	▲ 0,65
Felsefe (Seçmeli)	6	0	0	0,00	0	◆ 0,00	◆ 0,00	◆ 0,00
Sosyal-2	40	16	6	14,50	36	▲ 7,69	▲ 3,80	▲ 3,99
Matematik-2	30	0	1	-0,25	-1	▼ 2,15	▼ 6,89	▼ 7,44
Geometri	10	0	0	0,00	0	▼ 0,17	▼ 1,57	▼ 1,78
Matematik	40	0	1	-0,25	-1	▼ 2,32	▼ 8,46	▼ 9,22
Fizik	14	0	0	0,00	0	▼ 0,03	▼ 1,72	▼ 1,68
Kimya	13	0	1	-0,25	-2	▼ 0,00	▼ 2,02	▼ 2,29
Biyoloji	13	0	0	0,00	0	▼ 0,04	▼ 3,48	▼ 3,56
Fen Bilimleri	40	0	1	-0,25	-1	▼ 0,08	▼ 7,23	▼ 7,54
Toplam:	280	68	38	58,50	21	▼ 69,89	▼ 81,68	▼ 84,65

Soru No 1234567890123456789012345678901234567890

Edebiyat-Sosyal-1 ABABbAC e CB a A CA e ba eA b

Cevap Anahtarı A ABADeACBBEECEBEDEDCDCBADEACDCCECBBCADCC

Sosyal-2 E cE B B D A BE c BDBb bCDB bE B e

Cevap Anahtarı A ECDEECBCCBECDAAEBEEBEDADBBDBCDDBEAEDBECEBEEBD

Matematik c

Cevap Anahtarı A EBBBCADCCABADCBACCBCEAEBBBDBBCDDADCABD

Fen Bilimleri e

Cevap Anahtarı A CABEEDDDCDAEDCADCBCCBAECECDCEADCCDECCA

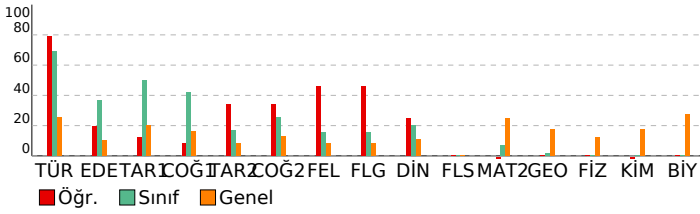

DERSLERE GÖRE ANALİZ

Edebiyat-Sosyal-1

Türkçe	S	D	Y	B%
Metne Sözcük Yerleştirme	1	1	0	100
Parçadaki Cümlelerin İçerik ve Özellikleri	1	1	0	100
Paragrafa Yardımcı Düşünceler	4	3	1	75
Edebiyat	S	D	Y	B%
Edebi Sanatlar	1	1	0	100
Geleneksel Türk Tiyatrosu	1	0	0	
Şiir	1	0	1	0
Geçiş Dönemi Türk Edebiyatı	1	0	0	
Aşık Edebiyatında Nazım Türleri	1	0	0	
Divan Edebiyatında Şiir	1	1	0	100
Divan Edebiyatında Nazım Türleri	1	1	0	100
Tanzimat Dönemi Sanatçıları	1	0	0	
Millî Mücadele Dönemi Edebiyatı ve Sanatçıları	1	0	1	0
Servetifunun Dönemi Sanatçıları	1	0	0	
Cumhuriyet Dönemi'nde Tiyatro	2	0	0	
Millî Edebiyat Dönemi'nde Roman	2	0	0	
Cumhuriyet Dönemi'nde Şiir / Garip Akımı	2	1	0	50
Edebi Akımlar	1	0	0	
Cumhuriyet Dönemi'nde Modernizmi ve Postmodernizmi Esas Alan Roman	1	0	0	
Tarih-1	S	D	Y	B%
İslamiyet Yayılıyor	1	0	0	
İnsanlığın Hafızası Tarih	1	1	0	100
Büyük Selçuklu Devleti'nin Yönetim ve Toplum Yapısı	1	1	0	100
İslam Dünyası Liderliği	1	0	0	
Avrupa'da Değişim Çağı	1	0	1	0
İggallerin Başlaması ve Millî Mücadele'ye Hazırlık	1	0	0	
I. Dünya Savaşı (1914-1918)	3	0	1	0
Siyasi Alandaki İnkılaplar	1	0	1	0
Coğrafya-1	S	D	Y	B%
Beşeri Sistemler	1	0	1	0
Ulaşım sisteminin gelişiminde etkili olan faktörleri açıklar.	1	1	0	100
Çevre ve Toplum	1	0	0	
Türkiye'deki bölgesel kalkınma projelerini ekonomik, sosyal ve kültürel etkileri açısından değerlendirir.	1	0	1	0
Doğal unsurları üretim, dağıtım ve tüketim süreçleri üzerindeki etkisi açısından değerlendirir.	1	0	0	
Doğal kaynakların sürdürülebilir kullanımını geri dönüşüm stratejileri açısından değerlendirir.	1	0	0	

Sosyal-2

Tarih-2	S	D	Y	B%
İnsanlığın Hafızası Tarih	1	1	0	100
İslamiyet Yayılıyor	1	0	0	
Büyük Selçuklu Devleti'nin Yönetim ve Toplum Yapısı	1	0	1	0
Türklerde Coğrafya ile Oluşan Yaşam Tarzı	1	1	0	100
Fetih ve Fatih	1	0	0	
İhtilaller Çağı	1	0	0	
Atatürk Dönemi İç Politikadaki Gelişmeler	1	1	0	100
İggallerin Başlaması ve Millî Mücadele'ye Hazırlık	1	0	0	
I. Dünya Savaşı (1914-1918)	2	1	0	50
20. Yüzyıl Başlarında Osmanlı Devleti	1	0	0	
Coğrafya-2	S	D	Y	B%
Türkiye'de uygulanan ekonomi politikalarını mekânsal etkileri açısından değerlendirir.	1	0	0	
Şehirlerin küresel ve bölgesel etkilerini fonksiyonel açıdan yorumlar.	1	1	0	100
Ulaşım sisteminin gelişiminde etkili olan faktörleri açıklar.	2	0	0	
Türk kültür bölgeleri ile ülkemiz arasındaki tarihi ve kültürel bağları açıklar.	2	1	0	50
Ülkeler ve bölgeler arasındaki ticaret ile ham madde, üretim ve pazar alanlarını ilişkilendirir.	1	0	0	
Ortak doğal ve kültürel mirasa yönelik tehditleri açıklar.	1	1	0	100
Doğal Kaynak Kullanımının Çevresel Etkileri	2	1	1	50
Tarım-Ekonomi ilişkisi	1	0	0	
Felsefe	S	D	Y	B%
Felsefenin ortaya çıkışını hazırlayan düşünce ortamını açıklar.	1	0	0	
Düşünme ve akıl yürütmede dili doğru kullanmanın önemini açıklar.	1	0	0	
Ahlak felsefesinin konusunu ve problemlerini açıklar.	1	1	0	100
Psikolojinin konusunu kavrar.	1	1	0	100
Psikolojinin Temel Süreçleri	1	1	0	100
Algıyı etkileyen etkenleri açıklar.	1	0	1	0
Felsefe Grubu	S	D	Y	B%
Sosyolojik araştırmalarda kullanılan yöntemleri tanıır.	1	0	0	
Mantığın pratik yaşam açısından önemini fark eder.	1	0	1	0
Bilim, Teknoloji ve Kitle İletişim Araçları	1	1	0	100
Sembolik Mantığa Geçiş	1	1	0	100
Toplumsal Değişme ve Değişmeyi Etkileyen Faktörler	1	1	0	100
Önermeler Mantığı	1	0	0	
Din Kül. ve Ahl. Bil.	S	D	Y	B%
DİN VE İSLAM	1	0	1	0
Ahlaki Tutum ve Davranışlar	1	1	0	100
İslam Düşüncesinde İtikadi, Siyasi ve Fikhi Yorumlar	1	0	0	
Kur'an'a Göre Hz. Muhammed	1	1	0	100
İnançla İlgili Meseleler	1	0	0	
Güncel Dinî Meseleler	1	0	1	0
Felsefe (Seçmeli)	S	D	Y	B%
Düşünme ve akıl yürütmede dili doğru kullanmanın önemini açıklar.	1	0	0	
Örnek felsefi metinlerden hareketle MÖ 6. yüzyıl-MS 2. yüzyıl filozoflarının felsefi görüşlerini analiz eder.	1	0	0	
Davranışın oluşum sürecini fark eder.	1	0	0	
Toplumsal konum, statü ve rol kavramları arasındaki ilişki kurar.	1	0	0	
Kültürün öğelerini analiz eder.	1	0	0	
Akıl ikelerinin önemini değerlendirir.	1	0	0	

Matematik

Matematik-2	S	D	Y	B%
Dört İşlem Yeteneği	1	0	0	
Çarpanlara Ayırma	1	0	0	
Asal Sayılar ve Aralarında Asal Sayılar	1	0	0	
Kökü ifadeler	1	0	0	
Polinomlarda Bölme işlemi ve Bölme İşleminde Kalanı Bulma	1	0	0	
Kartezyen Çarpım	1	0	0	
Eşitsizlikler	1	0	0	
Önermeler ve Bileşik Önermeler	1	0	0	
Pascal Üçgeni ve Binom Açılımı	1	0	0	
Logaritma Fonksiyonunun Özellikleri	2	0	0	
Aritmetik Dizi	1	0	0	
Parabolün Tepe Noktası	1	0	0	
OLASILIK	1	0	1	0
Permütasyon	1	0	0	
Fonksiyonlarda İşlemler	1	0	0	
0/0 Belirsizliği	1	0	0	
LİMİT VE SÜREKLİLİK	1	0	0	
Türev Kuralları	1	0	0	

SONUÇ BELGESİ							
MANİSA / YUNUSEMRE / KEP AKADEMİ							
Öğrenci			Numara		Sınıf		
KAYRA HOROZLAR			0		ME		
Puan Türü	Puan	Genel Ortalama	Dereceler				
			Snf	Kurum	İlçe	İl	Genel
SÖZ	▲ 245,055	213,540	30	103	204	414	10345
SAY	▼ 180,073	244,410	30	321	721	1337	41845
EA	▼ 217,283	232,090	34	225	522	983	28596
Katılımlar:			56	397	838	1612	49188

T.C.No ile eşleşen TYT bilgileriniz kullanılmıştır.

Ders	Soru	Doğru	Yanlış	Net	Başarı %	Sınıf Ort.	Kurum Ort.	Genel Ort.
Türkçe	40	28	9	25,75	64			
Tarih-1	5	4	1	3,75	75			
Coğrafya-1	5	4	1	3,75	75			
Felsefe	5	4	1	3,75	75			
Din Kül. ve Ahl. Bil.	5	5	0	5,00	100			
TYT Sosyal	20	17	3	16,25	81			
Matematik-1	30	0	0	0,00	0			
Geometri	10	0	0	0,00	0			
TYT Matematik	40	0	0	0,00	0			
Fizik	7	2	4	1,00	14			
Kimya	7	2	0	2,00	29			
Biyoloji	6	0	4	-1,00	-17			
TYT Fen	20	4	8	2,00	10			
Türkçe	6	3	3	2,25	38	▼ 4,15	▲ 1,91	▲ 1,51
Edebiyat	18	5	10	2,50	14	▼ 6,57	▼ 2,89	▲ 1,90
Tarih-1	10	8	2	7,50	75	▲ 5,02	▲ 2,38	▲ 1,99
Coğrafya-1	6	3	2	2,50	42	◆ 2,50	▲ 1,19	▲ 0,97
Edebiyat-Sosyal-1	40	19	17	14,75	37	▼ 18,25	▲ 8,37	▲ 6,37
Tarih-2	11	5	5	3,75	34	▲ 1,83	▲ 0,94	▲ 0,94
Coğrafya-2	11	8	3	7,25	66	▲ 2,77	▲ 1,37	▲ 1,43
Felsefe	6	0	0	0,00	0	▼ 0,94	▼ 0,43	▼ 0,49
Felsefe Grubu	6	0	0	0,00	0	▼ 0,92	▼ 0,43	▼ 0,48
Din Kül. ve Ahl. Bil.	6	0	0	0,00	0	▼ 1,22	▼ 0,62	▼ 0,65
Felsefe (Seçmeli)	6	0	0	0,00	0	◆ 0,00	◆ 0,00	◆ 0,00
Sosyal-2	40	13	8	11,00	28	▲ 7,69	▲ 3,80	▲ 3,99
Toplam:	280	81	45	69,75	25	▼ 69,89	▼ 81,68	▼ 84,65
Soru No	1234567890123456789012345678901234567890							
Edebiyat-Sosyal-1	bBAcaAbcBEgCc Dbe bbdeA ECaCCEaBCBecC E							
Cevap Anahtarı	A ABADAEACBBEECEBEDEDCDBADECADCCCECBADCCCE							
Sosyal-2	ce EbcBbdBEcAdABEBEDA							
Cevap Anahtarı	A ECDEECBCCBECDAAABEEBEDADBDBDCDDDBEAEDBECEBEEBD							

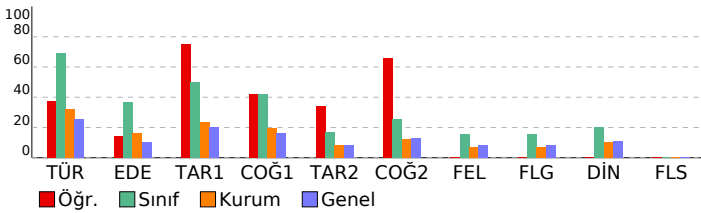

ORJİNAL TG AYT 1				
DERSLERE GÖRE ANALİZ				
Edebiyat-Sosyal-1				
Türkçe	S	D	Y	B%
Metne Sözcük Yerleştirme	1	0	1	0
Parçadaki Cümlelerin İçerik ve Özellikleri	1	1	0	100
Paragrafta Yardımcı Düşünceler	4	2	2	50
Edebiyat	S	D	Y	B%
Edebi Sanatlar	1	0	1	0
Geleneksel Türk Tiyatrosu	1	0	1	0
Şiir	1	1	0	100
Geçiş Dönemi Türk Edebiyatı	1	1	0	100
Aşık Edebiyatında Nazım Türleri	1	0	1	0
Divan Edebiyatında Şiir	1	1	0	100
Divan Edebiyatında Nazım Türleri	1	0	1	0
Tanzimat Dönemi Sanatçıları	1	0	0	0
Millî Mücadele Dönemi Edebiyatı ve Sanatçıları	1	1	0	100
Servetifunun Dönemi Sanatçıları	1	0	1	0
Cumhuriyet Dönemi'nde Tiyatro	2	0	2	0
Millî Edebiyat Dönemi'nde Roman	2	0	1	0
Cumhuriyet Dönemi'nde Şiir / Garip Akımı	2	1	1	50
Edebi Akımlar	1	0	1	0
Cumhuriyet Dönemi'nde Modernizmi ve Postmodernizmi Esas Alan Roman	1	0	0	0
Tarih-1	S	D	Y	B%
İslamiyet Yayılıyor	1	1	0	100
İnsanlığın Hafızası Tarih	1	1	0	100
Büyük Selçuklu Devleti'nin Yönetim ve Toplum Yapısı	1	1	0	100
İslam Dünyası Liderliği	1	0	1	0
Avrupa'da Değişim Çağı	1	1	0	100
İggallerin Başlaması ve Millî Mücadele'ye Hazırlık	1	1	0	100
I. Dünya Savaşı (1914-1918)	3	3	0	100
Siyasi Alandaki İnkılaplar	1	0	1	0
Coğrafya-1	S	D	Y	B%
Beşeri Sistemler	1	1	0	100
Ulaşım sisteminin gelişiminde etkili olan faktörleri açıkla.	1	0	1	0
Çevre ve Toplum	1	0	1	0
Türkiye'deki bölgesel kalkınma projelerini ekonomik, sosyal ve kültürel etkileri açısından değerlendirir.	1	1	0	100
Doğal unsurları üretim, dağıtım ve tüketim süreçleri üzerindeki etkisi açısından değerlendirir.	1	0	0	0
Doğal kaynakların sürdürülebilir kullanımını geri dönüşüm stratejileri açısından değerlendirir.	1	1	0	100
Sosyal-2	S	D	Y	B%
Tarih-2	S	D	Y	B%
İnsanlığın Hafızası Tarih	1	0	1	0
İslamiyet Yayılıyor	1	0	1	0
Büyük Selçuklu Devleti'nin Yönetim ve Toplum Yapısı	1	0	0	0
Türklerde Coğrafya ile Oluşan Yaşam Tarzı	1	1	0	100
Fetih ve Fatih	1	0	1	0
İhtilaller Çağı	1	1	0	100
Atatürk Dönemi İç Politikadaki Gelişmeler	1	1	0	100
İggallerin Başlaması ve Millî Mücadele'ye Hazırlık	1	0	1	0
I. Dünya Savaşı (1914-1918)	2	1	1	50
20. Yüzyıl Başlarında Osmanlı Devleti	1	1	0	100
Coğrafya-2	S	D	Y	B%
Türkiye'de uygulanan ekonomi politikalarını mekânsal etkileri açısından değerlendirir.	1	1	0	100
Şehirlerin küresel ve bölgesel etkilerini fonksiyonel açıdan yorumlar.	1	0	1	0
Ulaşım sisteminin gelişiminde etkili olan faktörleri açıkla.	2	0	2	0
Türk kültür bölgeleri ile ülkemiz arasındaki tarihi ve kültürel bağları açıkla.	2	2	0	100
Ülkeler ve bölgeler arasındaki ticaret ile ham madde, üretim ve pazar alanlarını ilişkilendirir.	1	1	0	100
Ortak doğal ve kültürel mirasa yönelik tehditleri açıkla.	1	1	0	100
Doğal Kaynak Kullanımının Çevresel Etkileri	2	2	0	100
Tarım-Ekonomi ilişkisi	1	1	0	100
Felsefe	S	D	Y	B%
Felsefenin ortaya çıkışı hazırlayan düşünce ortamını açıkla.	1	0	0	0
Düşünme ve akıl yürütmeye dilediği doğru kullanmanın önemini açıkla.	1	0	0	0
Ahlak felsefesinin konusunu ve problemlerini açıkla.	1	0	0	0
Psikolojinin konusunu kavrar.	1	0	0	0
Psikolojinin Temel Süreçleri	1	0	0	0
Algıyı etkileyen etkenleri açıkla.	1	0	0	0
Felsefe Grubu	S	D	Y	B%
Sosyolojik araştırmalarda kullanılan yöntemleri tanı.	1	0	0	0
Mantığın pratik yaşam açısından önemini fark eder.	1	0	0	0
Bilim, Teknoloji ve Kitle İletişim Araçları	1	0	0	0
Sembolik Mantığa Geçiş	1	0	0	0
Toplumsal Değişme ve Değişmeyi Etkileyen Faktörler	1	0	0	0
Önemler Mantığı	1	0	0	0
Din Kül. ve Ahl. Bil.	S	D	Y	B%
DİN VE İSLAM	S	D	Y	B%
Ahlaki Tutum ve Davranışlar	1	0	0	0
İslam Düşüncesinde İtikadi, Siyasi ve Fikhi Yorumlar	1	0	0	0
Kur'an'a Göre Hz. Muhammed	1	0	0	0
İnançla İlgili Meseleler	1	0	0	0
Güncel Dinî Meseleler	1	0	0	0
Felsefe (Seçmeli)	S	D	Y	B%
Düşünme ve akıl yürütmeye dilediği doğru kullanmanın önemini açıkla.	1	0	0	0
Örnek felsefi metinlerden hareketle MÖ 6. yüzyıl-MS 2. yüzyıl filozoflarının felsefi görüşlerini analiz eder.	1	0	0	0
Davranışın oluşum sürecini fark eder.	1	0	0	0
Toplumsal konum, statü ve rol kavramları arasında ilişki kurar.	1	0	0	0
Kültürün öğelerini analiz eder.	1	0	0	0
Akıl ikelerinin önemini değerlendirir.	1	0	0	0

SONUÇ BELGESİ							
MANİSA / YUNUSEMRE / KEP AKADEMİ							
Öğrenci			Numara		Sınıf		
MELİH SÜMER			0		ME		
Puan Türü	Puan	Genel Ortalama	Dereceler				
			Snf	Kurum	İlçe	İl	Genel
SÖZ	▲ 259,488	213,540	19	69	141	302	7992
SAY	▼ 213,910	244,410	4	192	480	888	27361
EA	▲ 289,543	232,090	6	53	153	246	6568
Katılımlar:			56	397	838	1612	49188

İsminiz ile eşleşen TYT bilgileriniz kullanılmıştır.

Ders	Soru	Doğru	Yanlış	Net	Başarı %	Sınıf Ort.	Kurum Ort.	Genel Ort.
Türkçe	40	32	6	30,50	76			
Tarih-1	5	4	1	3,75	75			
Coğrafya-1	5	4	1	3,75	75			
Felsefe	5	3	1	2,75	55			
Din Kült. ve Ahl. Bil.	5	5	0	5,00	100			
TYT Sosyal	20	16	3	15,25	76			
Matematik-1	30	7	0	7,00	23			
Geometri	10	0	0	0,00	0			
TYT Matematik	40	7	0	7,00	18			
Fizik	7	0	0	0,00	0			
Kimya	7	0	0	0,00	0			
Biyoloji	6	0	0	0,00	0			
TYT Fen	20	0	0	0,00	0			
Türkçe	6	6	0	6,00	100	▲ 4,15	▲ 1,91	▲ 1,51
Edebiyat	18	11	3	10,25	57	▲ 6,57	▲ 2,89	▲ 1,90
Tarih-1	10	7	3	6,25	63	▲ 5,02	▲ 2,38	▲ 1,99
Coğrafya-1	6	5	1	4,75	79	▲ 2,50	▲ 1,19	▲ 0,97
Edebiyat-Sosyal-1	40	29	7	27,25	68	▲ 18,25	▲ 8,37	▲ 6,37
Matematik-2	30	9	3	8,25	28	▲ 2,15	▲ 6,89	▲ 7,44
Geometri	10	0	0	0,00	0	▼ 0,17	▼ 1,57	▼ 1,78
Matematik	40	9	3	8,25	21	▲ 2,32	▼ 8,46	▼ 9,22
Toplam:	280	93	19	88,25	32	▲ 69,89	▲ 81,68	▲ 84,65
Soru No	1234567890123456789012345678901234567890							
Edebiyat-Sosyal-1	BAEAADBECEBEa CeB DC cABCceCEEABCbAeCEDC							
Cevap Anahtarı	B BAEAADBECEBEECDDBCCDDABCDCCCEABCCABCEDC							
Matematik	B EBB cA CAC eb C							
Cevap Anahtarı	BCDEBBCCDABCACABCCBCCABBBAEBDCBCDADADB							

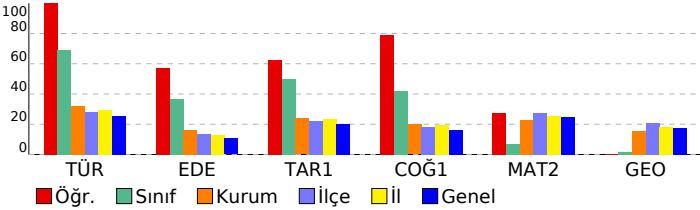

ORJİNAL TG AYT 1				
DERSLERE GÖRE ANALİZ				
Edebiyat-Sosyal-1				
Türkçe	S	D	Y	B%
Metne Sözcük Yerleştirme	1	1	0	100
Parçadaki Cümlelerin İçerik ve Özellikleri	1	1	0	100
Paragrafta Yardımcı Düşünceler	4	4	0	100
Edebiyat				
S	D	Y	B%	
Edebi Sanatlar	1	1	0	100
Geleneksel Türk Tiyatrosu	1	1	0	100
Şiir	1	1	0	100
Geçiş Dönemi Türk Edebiyatı	1	1	0	100
Aşık Edebiyatında Nazım Türleri	1	1	0	100
Divan Edebiyatında Şiir	1	1	0	100
Divan Edebiyatında Nazım Türleri	1	1	0	100
Tanzimat Dönemi Sanatçıları	1	0	1	0
Millî Mücadele Dönemi Edebiyatı ve Sanatçıları	1	0	1	0
Servetifunun Dönemi Sanatçıları	1	0	0	0
Cumhuriyet Dönemi'nde Tiyatro	2	1	0	50
Millî Edebiyat Dönemi'nde Roman	2	2	0	100
Cumhuriyet Dönemi'nde Şiir / Garip Akımı	2	1	0	50
Edebi Akımlar	1	0	0	0
Cumhuriyet Dönemi'nde Modernizmi ve Postmodernizmi Esas Alan Roman	1	0	1	0
Tarih-1				
S	D	Y	B%	
İslamiyet Yayılıyor	1	1	0	100
İnsanlığın Hafızası Tarih	1	1	0	100
Büyük Selçuklu Devleti'nin Yönetim ve Toplum Yapısı	1	1	0	100
İslam Dünyası Liderliği	1	0	1	0
Avrupa'da Değişim Çağı	1	0	1	0
İggallerin Başlaması ve Millî Mücadele'ye Hazırlık	1	1	0	100
I. Dünya Savaşı (1914-1918)	3	3	0	100
Siyasi Alandaki İnkılaplar	1	0	1	0
Coğrafya-1				
S	D	Y	B%	
Beşeri Sistemler	1	0	1	0
Ulaşım sisteminin gelişiminde etkili olan faktörleri açıkla.	1	1	0	100
Çevre ve Toplum	1	1	0	100
Türkiye'deki bölgesel kalkınma projelerini ekonomik, sosyal ve kültürel etkileri açısından değerlendirir.	1	1	0	100
Doğal unsurları üretim, dağıtım ve tüketim süreçleri üzerindeki etkisini açısından değerlendirir.	1	1	0	100
Doğal kaynakların sürdürülebilir kullanımını geri dönüşüm stratejileri açısından değerlendirir.	1	1	0	100
Matematik				
Matematik-2				
S	D	Y	B%	
Dört İşlem Yeteneği	1	1	0	100
Çarpımlara Ayırma	1	1	0	100
Asal Sayılar ve Aralarında Asal Sayılar	1	1	0	100
Kökü İfadeler	1	1	0	100
Polinomlarda Bölme İşlemi ve Bölme İşleminde Kalanı Bulma	1	0	0	0
Kartezyen Çarpım	1	1	0	100
Eşitsizlikler	1	0	0	0
Önemler ve Bileşik Önemler	1	0	0	0
Pascal Üçgeni ve Binom Açılımı	1	0	0	0
Logaritma Fonksiyonunun Özellikleri	2	1	0	50
Aritmetik Dizi	1	1	0	100
Parabolün Tepe Noktası	1	0	0	0
OLASILIK	1	1	0	100
Permutasyon	1	0	1	0
Fonksiyonlarda İşlemler	1	1	0	100
0/0 Belirsizliği	1	0	0	0
LİMİT VE SÜREKLİLİK	1	0	0	0
Türev Kuralları	1	0	0	0
Türevin Fiziksel Anlamı ve Türevin Geometrik Yorumu	1	0	0	0
Minimum-Maksimum Problemleri	1	0	1	0
Artanlık-Azalanlık-Ekstremum Noktalar	1	0	0	0
Integral Alma Kuralları	1	0	1	0
Integral ile Alan Hesabı	2	0	0	0
Değişken Değiştirme Yöntemiyle İntegral Alma	1	0	0	0
Trigonometrik Fonksiyonların Aralığı ve Sıralaması	1	0	0	0
Üçgenin Trigonometrik Bağlantıları	1	0	0	0
Yarım Açılış Formülleri	1	0	0	0
Trigonometrik Denklemler	1	0	0	0
Geometri				
S	D	Y	B%	
Geometrik Kavramlar ve Doğruda Açılar	1	0	0	0
Paralelkenar	1	0	0	0
Dairede Çevre ve Alan	1	0	0	0
Çemberin Analitik İncelenmesi	2	0	0	0
ANALİTİK GEOMETRİ	3	0	0	0
Dönüşüm Geometrisi	1	0	0	0
Prizmalar	1	0	0	0

SONUÇ BELGESİ							
MANİSA / YUNUSEMRE / KEP AKADEMİ							
Öğrenci			Numara		Sınıf		
MELİS DANACIOĞLU			0		ME		
Puan Türü	Puan	Genel Ortalama	Dereceler				
			Snf	Kurum	İlçe	İl	Genel
SÖZ	▲ 228,220	213,540	38	137	280	562	14473
SAY	▼ 194,173	244,410	17	277	645	1182	35034
EA	▲ 255,798	232,090	14	122	311	542	15080
Katılımlar:			56	397	838	1612	49188

T.C.No ile eşleşen TYT bilgileriniz kullanılmıştır.

Ders	Soru	Doğru	Yanlış	Net	Başarı %	Sınıf Ort.	Kurum Ort.	Genel Ort.
Türkçe	40	28	12	26,25	66			
Tarih-1	5	3	2	2,50	50			
Coğrafya-1	5	3	2	2,75	55			
Felsefe	5	1	4	1,00	20			
Din Kült. ve Ahl. Bil.	5	2	3	2,00	40			
TYT Sosyal	20	9	11	8,25	41			
Matematik-1	30	0	30	-0,75	-3			
Geometri	10	1	9	1,00	10			
TYT Matematik	40	1	39	0,25	1			
Fizik	7	3	4	3,00	43			
Kimya	7	0	7	0,00	0			
Biyoloji	6	0	6	0,00	0			
TYT Fen	20	3	17	3,00	15			
Türkçe	6	2	4	1,00	17	▼ 4,15	▼ 1,91	▼ 1,51
Edebiyat	18	14	4	13,25	74	▲ 6,57	▲ 2,89	▲ 1,90
Tarih-1	10	5	5	4,50	45	▼ 5,02	▲ 2,38	▲ 1,99
Coğrafya-1	6	4	2	4,00	67	▲ 2,50	▲ 1,19	▲ 0,97
Edebiyat-Sosyal-1	40	25	15	22,75	57	▲ 18,25	▲ 8,37	▲ 6,37
Matematik-2	30	7	23	6,75	23	▲ 2,15	▼ 6,89	▼ 7,44
Geometri	10	1	9	1,00	10	▲ 0,17	▼ 1,57	▼ 1,78
Matematik	40	8	32	7,75	19	▲ 2,32	▼ 8,46	▼ 9,22
Toplam:	280	74	206	68,25	24	▼ 69,89	▼ 81,68	▼ 84,65
Soru No	1234567890123456789012345678901234567890							
Edebiyat-Sosyal-1	BAdebccECBEEECaBCCDCDeA DCCa BCbAB E C							
Cevap Anahtarı	BBAEAADBECEBEEECDBCCDDABCDCCEAEABCCABCEDC							
Matematik	EBB C dAEB A							
Cevap Anahtarı	BCDEBBCCDABCACABCCBCCABBBAEBDCBDCDADADB							

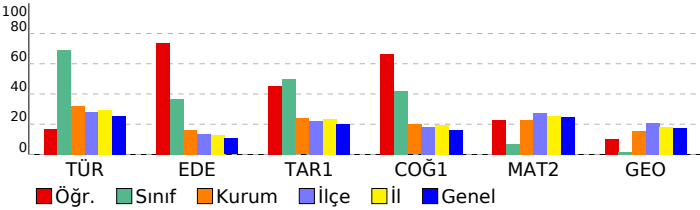

ORJİNAL TG AYT 1				
DERSLERE GÖRE ANALİZ				
Edebiyat-Sosyal-1				
Türkçe	S	D	Y	B%
Metne Sözcük Yerleştirme	1	1	0	100
Parçadaki Cümlelerin İçerik ve Özellikleri	1	1	0	100
Paragrafta Yardımcı Düşünceler	4	0	4	0
Edebiyat	S	D	Y	B%
Edebi Sanatlar	1	1	0	100
Geleneksel Türk Tiyatrosu	1	1	0	100
Şiir	1	0	1	0
Geçiş Dönemi Türk Edebiyatı	1	1	0	100
Aşık Edebiyatında Nazım Türleri	1	1	0	100
Divan Edebiyatında Şiir	1	1	0	100
Divan Edebiyatında Nazım Türleri	1	1	0	100
Tanzimat Dönemi Sanatçıları	1	1	0	100
Millî Mücadele Dönemi Edebiyatı ve Sanatçıları	1	0	1	0
Servetifunun Dönemi Sanatçıları	1	1	0	100
Cumhuriyet Dönemi'nde Tiyatro	2	2	0	100
Millî Edebiyat Dönemi'nde Roman	2	1	0	50
Cumhuriyet Dönemi'nde Şiir / Garip Akımı	2	2	0	100
Edebi Akımlar	1	1	0	100
Cumhuriyet Dönemi'nde Modernizmi ve Postmodernizmi Esas Alan Roman	1	0	1	0
Tarih-1	S	D	Y	B%
İslamiyet Yayılıyor	1	0	0	0
İnsanlığın Hafızası Tarih	1	1	0	100
Büyük Selçuklu Devleti'nin Yönetim ve Toplum Yapısı	1	0	0	0
İslam Dünyası Liderliği	1	1	0	100
Avrupa'da Değişim Çağı	1	1	0	100
İggallerin Başlaması ve Millî Mücadele'ye Hazırlık	1	0	0	0
I. Dünya Savaşı (1914-1918)	3	2	1	67
Siyasi Alandaki İnkılaplar	1	0	1	0
Coğrafya-1	S	D	Y	B%
Beşeri Sistemler	1	1	0	100
Ulaşım sisteminin gelişiminde etkili olan faktörleri açıkla.	1	1	0	100
Çevre ve Toplum	1	0	0	0
Doğal unsurların üretim, dağıtım ve tüketim süreçleri üzerindeki etkisi açısından değerlendirir.	1	1	0	100
Doğal kaynakların sürdürülebilir kullanımını geri dönüşüm stratejileri açısından değerlendirir.	1	1	0	100
Matematik	S	D	Y	B%
Matematik-2	S	D	Y	B%
Dört İşlem Yeteneği	1	1	0	100
Çarpımlara Ayırma	1	1	0	100
Asal Sayılar ve Aralarında Asal Sayılar	1	1	0	100
Kökü İfadeler	1	0	0	0
Polinomlarda Bölme İşlemi ve Bölme İşleminde Kalanı Bulma	1	0	0	0
Kartezyen Çarpım	1	0	0	0
Eşitsizlikler	1	0	0	0
Önermeler ve Bileşik Önermeler	1	0	0	0
Pascal Üçgeni ve Binom Açılımı	1	0	0	0
Logaritma Fonksiyonunun Özellikleri	2	0	0	0
Aritmetik Dizi	1	0	0	0
Parabolün Tepe Noktası	1	0	0	0
OLASILIK	1	0	0	0
Permütasyon	1	0	0	0
Fonksiyonlarda İşlemler	1	0	0	0
0/0 Belirsizliği	1	0	0	0
LİMİT VE SÜREKLİLİK	1	0	0	0
Türev Kuralları	1	0	0	0
Türevin Fiziksel Anlamı ve Türevin Geometrik Yorumu	1	0	0	0
Minimum-Maksimum Problemleri	1	0	0	0
Artanlık-Azalanlık-Ekstremum Noktalar	1	0	0	0
Integral Alma Kuralları	1	1	0	100
Integral ile Alan Hesabı	2	2	0	100
Değişken Değiştirme Yöntemiyle İntegral Alma	1	1	0	100
Trigonometrik Fonksiyonların Aralığı ve Sıralaması	1	0	0	0
Üçgenin Trigonometrik Bağlantıları	1	0	0	0
Yarı Açılış Formülleri	1	0	0	0
Trigonometrik Denklemler	1	0	1	0
Geometri	S	D	Y	B%
Geometrik Kavramlar ve Doğru Açılar	1	0	0	0
Paralelkenar	1	0	0	0
Dairede Çevre ve Alan	1	0	0	0
Çemberin Analitik İncelenmesi	2	0	0	0
ANALİTİK GEOMETRİ	3	1	0	33
Dönüşüm Geometrisi	1	0	0	0
Prizmalar	1	0	0	0

SONUÇ BELGESİ							
MANİSA / YUNUSEMRE / KEP AKADEMİ							
Öğrenci			Numara		Sınıf		
MELİSA *TAY			0		ME		
Puan Türü	Puan	Genel Ortalama	Dereceler				
			Snf	Kurum	İlçe	İl	Genel
SÖZ	▲ 251,100	213,540	27	87	171	363	9302
SAY	▼ 167,175	244,410	41	360	781	1478	45623
EA	▼ 201,815	232,090	45	273	612	1173	34351
Katılımlar:			56	397	838	1612	49188

T.C.No ile eşleşen TYT bilgileriniz kullanılmıştır.

Ders	Soru	Doğru	Yanlış	Net	Başarı %	Sınıf Ort.	Kurum Ort.	Genel Ort.
Türkçe	40	20	12	17.00	43			
Tarih-1	5	2	1	1.75	35			
Coğrafya-1	5	4	1	3.75	75			
Felsefe	5	3	0	3.00	60			
Din Kül. ve Ahl. Bil.	5	4	0	4.00	80			
TYT Sosyal	20	13	2	12.50	63			
Matematik-1	30	2	0	2.00	7			
Geometri	10	0	0	0.00	0			
TYT Matematik	40	2	0	2.00	5			

Fizik	7	1	1	0.75	11			
Kimya	7	1	0	1.00	14			
Biyoloji	6	0	0	0.00	0			
TYT Fen	20	2	1	1.75	9			

Türkçe	6	4	2	3,50	58	▼ 4,15	▲ 1,91	▲ 1,51
Edebiyat	18	7	3	6,25	35	▼ 6,57	▲ 2,89	▲ 1,90
Tarih-1	10	4	3	3,25	33	▼ 5,02	▲ 2,38	▲ 1,99
Coğrafya-1	6	1	0	1,00	17	▼ 2,50	▼ 1,19	▲ 0,97
Edebiyat-Sosyal-1	40	16	8	14,00	35	▼ 18,25	▲ 8,37	▲ 6,37
Tarih-2	11	5	1	4,75	43	▲ 1,83	▲ 0,94	▲ 0,94
Coğrafya-2	11	7	1	6,75	61	▲ 2,77	▲ 1,37	▲ 1,43
Felsefe	6	3	0	3,00	50	▲ 0,94	▲ 0,43	▲ 0,49
Felsefe Grubu	6	0	0	0,00	0	▼ 0,92	▼ 0,43	▼ 0,48
Din Kül. ve Ahl. Bil.	6	3	0	3,00	50	▲ 1,22	▲ 0,62	▲ 0,65
Felsefe (Seçmeli)	6	0	0	0,00	0	◆ 0,00	◆ 0,00	◆ 0,00
Sosyal-2	40	18	2	17,50	44	▲ 7,69	▲ 3,80	▲ 3,99
Matematik-2	30	1	4	0,00	0	▼ 2,15	▼ 6,89	▼ 7,44
Geometri	10	0	0	0,00	0	▼ 0,17	▼ 1,57	▼ 1,78
Matematik	40	1	4	0,00	0	▼ 2,32	▼ 8,46	▼ 9,22
Toplam:	280	72	29	64,75	23	▼ 69,89	▼ 81,68	▼ 84,65

Soru No	1234567890123456789012345678901234567890							
Edebiyat-Sosyal-1	BdbAAD	d	EC	dCC	CDeA	CCEdc	Ca	E
Cevap Anahtarı	B	BAEAADBECEBEECCBCCDDABCDCCEAEABCCABCEDC						
Sosyal-2	bc	EB	C	E	DDA	A	EBbEBC	D
Cevap Anahtarı	B	ECDEBCEBCEBDDACAABEEBECDCBDDDBEBDDAEABCEBEDEBE						
Matematik	c	dBc	b					
Cevap Anahtarı	B	BCDEBBCCDABCACABCCBCCABBBAEBDCBDCDADADB						

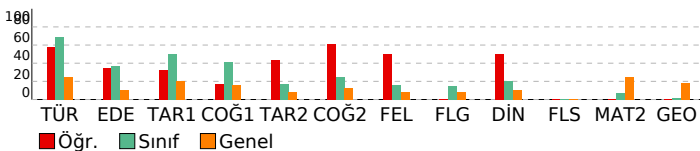

ORJİNAL TG AYT 1

DERSLERE GÖRE ANALİZ

Edebiyat-Sosyal-1	S D Y B%
Türkçe	
Metne Sözcük Yerleştirme	1 0 1 0
Parçadaki Cümlelerin İçerik ve Özellikleri	1 1 0 100
Paragrafa Yardımcı Düşünceler	4 3 1 75
Edebiyat	S D Y B%
Edebi Sanatlar	1 0 0 0
Geleneksel Türk Tiyatrosu	1 0 0 0
Şiir	1 0 0 0
Geçiş Dönemi Türk Edebiyatı	1 0 1 0
Aşık Edebiyatında Nazım Türleri	1 0 0 0
Divan Edebiyatında Şiir	1 1 0 100
Divan Edebiyatında Nazım Türleri	1 0 1 0
Tanzimat Dönemi Sanatçıları	1 0 0 0
Millî Mücadele Dönemi Edebiyatı ve Sanatçıları	1 0 0 0
Servetifunun Dönemi Sanatçıları	1 1 0 100
Cumhuriyet Dönemi'nde Tiyatro	2 1 0 50
Millî Edebiyat Dönemi'nde Roman	2 1 0 50
Cumhuriyet Dönemi'nde Şiir / Garip Akımı	2 2 0 100
Edebi Akımlar	1 1 0 100
Cumhuriyet Dönemi'nde Modernizmi ve Postmodernizmi Esas Alan Roman	1 0 1 0
Tarih-1	S D Y B%
İslamiyet Yayılıyor	1 0 1 0
İnsanlığın Hafızası Tarih	1 1 0 100
Büyük Selçuklu Devleti'nin Yönetim ve Toplum Yapısı	1 0 1 0
İslam Dünyası Liderliği	1 0 0 0
Avrupa'da Değişim Çağı	1 1 0 100
İggallerin Başlaması ve Millî Mücadele'ye Hazırlık	1 0 0 0
I. Dünya Savaşı (1914-1918)	3 2 0 67
Siyasi Alandaki İnkılaplar	1 0 1 0
Coğrafya-1	S D Y B%
Beşeri Sistemler	1 0 0 0
Ulaşım sisteminin gelişiminde etkili olan faktörleri açıkla.	1 0 0 0
Cevre ve Toplum	1 0 0 0
Türkiye'deki bölgesel kalkınma projelerini ekonomik, sosyal ve kültürel etkileri açısından değerlendir.	1 0 0 0
Doğal unsurları üretim, dağıtım ve tüketim süreçleri üzerindeki etkisini açısından değerlendir.	1 0 0 0
Doğal kaynakların sürdürülebilir kullanımını geri dönüşüm stratejileri açısından değerlendir.	1 1 0 100
Sosyal-2	S D Y B%
Tarih-2	S D Y B%
İnsanlığın Hafızası Tarih	1 1 0 100
İslamiyet Yayılıyor	1 0 0 0
Büyük Selçuklu Devleti'nin Yönetim ve Toplum Yapısı	1 0 0 0
Türklerde Coğrafya ile Oluşan Yaşam Tarzı	1 0 1 0
Fetih ve Fatih	1 0 0 0
İhtilaller Çağı	1 1 0 100
Atatürk Dönemi İç Politikadaki Gelişmeler	1 1 0 100
İggallerin Başlaması ve Millî Mücadele'ye Hazırlık	1 0 0 0
I. Dünya Savaşı (1914-1918)	2 1 0 50
20. Yüzyıl Başlarında Osmanlı Devleti	1 1 0 100
Coğrafya-2	S D Y B%
Türkiye'de uygulanan ekonomi politikalarını mekânsal etkileri açısından değerlendir.	1 0 0 0
Şehirlerin küresel ve bölgesel etkilerini fonksiyonel açıdan yorumla.	1 1 0 100
Ulaşım sisteminin gelişiminde etkili olan faktörleri açıkla.	2 2 0 100
Türk kültür bölgeleri ile ülkemiz arasındaki tarihi ve kültürel bağları açıkla.	2 1 0 50
Ülkeler ve bölgeler arasındaki ticaret ile ham madde, üretim ve pazar alanlarını ilişkilendir.	1 0 1 0
Ortak doğal ve kültürel mirasa yönelik tehditleri açıkla.	1 1 0 100
Doğal Kaynak Kullanımının Çevresel Etkileri	2 1 0 50
Tarım-Ekonomi ilişkisi	1 1 0 100
Felsefe	S D Y B%
Felsefenin ortaya çıkışı hazırlayan düşünce ortamını açıkla.	1 0 0 0
Düşünme ve akıl yürütmede dili doğru kullanmanın önemi açıkla.	1 0 0 0
Ahlak felsefesinin konusunu ve problemlerini açıkla.	1 1 0 100
Psikolojinin konusunu kavra.	1 1 0 100
Psikolojinin Temel Süreçleri	1 0 0 0
Algıyı etkileyen etkenleri açıkla.	1 0 0 0
Bilim, Teknoloji ve Kitle İletişim Araçları	1 0 0 0
Felsefe Grubu	S D Y B%
Sosyolojik araştırmalarda kullanılan yöntemleri tanı.	1 0 0 0
Mantığın pratik yaşam açısından önemi fark eder.	1 0 0 0
Bilim, Teknoloji ve Kitle İletişim Araçları	1 0 0 0
Sembolik Mantığa Geçiş	1 0 0 0
Toplumsal Değişme ve Değişmeyi Etkileyen Faktörler	1 0 0 0
Önermeler Mantığı	1 0 0 0
Düşünme ve akıl yürütmede dili doğru kullanmanın önemi açıkla.	0 0 0 0
Din Kül. ve Ahl. Bil.	S D Y B%
DİN VE İSLAM	1 0 0 0
Ahlaki Tutum ve Davranışlar	1 1 0 100
İslam Düşüncesinde İtikadi, Siyasi ve Fikhi Yorumlar	1 0 0 0
Kur'an'a Göre Hz. Muhammed	1 1 0 100
İnançla İlgili Meseleler	1 1 0 100
Güncel Dini Meseleler	1 0 0 0
Felsefe (Seçmeli)	S D Y B%
Düşünme ve akıl yürütmede dili doğru kullanmanın önemi açıkla.	1 0 0 0
Örnek felsefi metinlerden hareketle MÖ 6. yüzyıl-MS 2. yüzyıl filozoflarının felsefi görüşlerini analiz eder.	1 0 0 0
Davranışın oluşum sürecini fark eder.	1 0 0 0
Toplumsal konum, statü ve rol kavramları arasında ilişki kurar.	1 0 0 0
Kültürün öğelerini analiz eder.	1 0 0 0
Akıl ilkelerinin önemi değerlendir.	1 0 0 0
Matematik	S D Y B%
Matematik-2	S D Y B%
Dört İşlem Yeteneği	1 0 1 0
Çarpımlara Ayırma	1 0 1 0
Asal Sayılar ve Aralarında Asal Sayılar	1 1 0 100
Kökü ifadeler	1 0 1 0
Polinomlarda Bölme işlemi ve Bölme İşleminde Kalanı Bulma	1 0 0 0
Kartezyen Çarpım	1 0 0 0
Eğitsizlikler	1 0 1 0
Önermeler ve Bileşik Önermeler	1 0 0 0
Pascal Üçgeni ve Binom Açılımı	1 0 0 0
Logaritma Fonksiyonunun Özellikleri	2 0 0 0
Aritmetik Dizi	1 0 0 0
Parabolün Tepe Noktası	1 0 0 0
OLASILIK	1 0 0 0
Permutasyon	1 0 0 0
Fonksiyonlarda İşlemler	1 0 0 0
0/0 Belirsizliği	1 0 0 0

SONUÇ BELGESİ							
MANİSA / YUNUSEMRE / KEP AKADEMİ							
Öğrenci			Numara		Sınıf		
MERT ARSLAN			0		ME		
Puan Türü	Puan	Genel Ortalama	Dereceler				
			Snf	Kurum	İlçe	İl	Genel
SÖZ	▲ 257,548	213,540	22	74	151	316	8265
SAY	▼ 167,688	244,410	40	358	777	1470	45513
EA	▼ 227,988	232,090	24	189	456	836	24676
Katılımlar:			56	397	838	1612	49188

İsminiz ile eşleşen TYT bilgileriniz kullanılmıştır.

Ders	Soru	Doğru	Yanlış	Net	Başarı %	Sınıf Ort.	Kurum Ort.	Genel Ort.
Türkçe	40	23	15	19,25	48			
Tarih-1	5	4	1	3,75	75			
Coğrafya-1	5	2	3	1,25	25			
Felsefe	5	1	3	0,25	5			
Din Kül. ve Ahl. Bil.	5	4	1	3,75	75			
TYT Sosyal	20	11	8	9,00	45			
Matematik-1	30	6	6	4,50	15			
Geometri	10	0	4	-1,00	-10			
TYT Matematik	40	6	10	3,50	9			
Fizik	7	2	2	1,50	21			
Kimya	7	1	2	0,50	7			
Biyoloji	6	0	0	0,00	0			
TYT Fen	20	3	4	2,00	10			

Türkçe	6	6	0	6,00	100	▲ 4,15	▲ 1,91	▲ 1,51
Edebiyat	18	9	6	7,50	42	▲ 6,57	▲ 2,89	▲ 1,90
Tarih-1	10	8	2	7,50	75	▲ 5,02	▲ 2,38	▲ 1,99
Coğrafya-1	6	2	4	1,00	17	▼ 2,50	▼ 1,19	▲ 0,97
Edebiyat-Sosyal-1	40	25	12	22,00	55	▲ 18,25	▲ 8,37	▲ 6,37
Tarih-2	11	5	5	3,75	34	▲ 1,83	▲ 0,94	▲ 0,94
Coğrafya-2	11	6	4	5,00	45	▲ 2,77	▲ 1,37	▲ 1,43
Felsefe	6	0	1	-0,25	-4	▼ 0,94	▼ 0,43	▼ 0,49
Felsefe Grubu	6	0	0	0,00	0	▼ 0,92	▼ 0,43	▼ 0,48
Din Kül. ve Ahl. Bil.	6	4	2	3,50	58	▲ 1,22	▲ 0,62	▲ 0,65
Felsefe (Seçmeli)	6	0	0	0,00	0	◆ 0,00	◆ 0,00	◆ 0,00
Sosyal-2	40	15	12	12,00	30	▲ 7,69	▲ 3,80	▲ 3,99
Matematik-2	30	1	3	0,25	1	▼ 2,15	▼ 6,89	▼ 7,44
Geometri	10	0	1	-0,25	-3	▼ 0,17	▼ 1,57	▼ 1,78
Matematik	40	1	4	0,00	0	▼ 2,32	▼ 8,46	▼ 9,22
Toplam:	280	84	65	67,75	24	▼ 69,89	▼ 81,68	▼ 84,65

Soru No	1234567890123456789012345678901234567890
Edebiyat-Sosyal-1	B A E A A D c E C a E d C D B b Db Ae C D C E d A B C b A c b d e C
Cevap Anahtarı	B B A E A A D B C B E E C D B C C D D A B C D C C E E A B C C A B C E D C
Sosyal-2	E b c E B C d B e a e A d A a B e B E b a E A B C b
Cevap Anahtarı	B E C D E B C E B C C E B D D A C A A E B E E B C D C B D D D E B D D E A B C E B E D B E
Matematik	a E c b d
Cevap Anahtarı	B C D E B B C C D A B C A C A B C C C B C A B B B A E B D C D B C D A D A D B

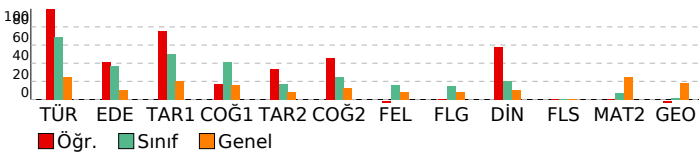

ORJİNAL TG AYT 1

DERSLERE GÖRE ANALİZ

Edebiyat-Sosyal-1	S D Y B%
Türkçe	
Metne Sözcük Yerleştirme	1 1 0 100
Parçadaki Cümlelerin İçerik ve Özellikleri	1 1 0 100
Paragrafta Yardımcı Düşünceler	4 4 0 100
Edebiyat	S D Y B%
Edebi Sanatlar	1 1 0 100
Geleneksel Türk Tiyatrosu	1 0 1 0
Şiir	1 0 1 0
Geçiş Dönemi Türk Edebiyatı	1 1 0 100
Aşık Edebiyatında Nazım Türleri	1 1 0 100
Divan Edebiyatında Şiir	1 1 0 100
Divan Edebiyatında Nazım Türleri	1 1 0 100
Tanzimat Dönemi Sanatçıları	1 1 0 100
Millî Mücadele Dönemi Edebiyatı ve Sanatçıları	1 1 0 100
Servetifunun Dönemi Sanatçıları	1 0 1 0
Cumhuriyet Dönemi'nde Tiyatro	2 1 0 50
Millî Edebiyat Dönemi'nde Roman	2 0 2 0
Cumhuriyet Dönemi'nde Şiir / Garip Akımı	2 1 0 50
Edebi Akımlar	1 0 1 0
Cumhuriyet Dönemi'nde Modernizmi ve Postmodernizmi Esas Alan Roman	1 0 0 0
Tarih-1	S D Y B%
İslamiyet Yayılıyor	1 0 1 0
İnsanlığın Hafızası Tarih	1 1 0 100
Büyük Selçuklu Devleti'nin Yönetim ve Toplum Yapısı	1 1 0 100
İslam Dünyası Liderliği	1 1 0 100
Avrupa'da Değişim Çağı	1 1 0 100
İggallerin Başlaması ve Millî Mücadele'ye Hazırlık	1 1 0 100
I. Dünya Savaşı (1914-1918)	3 3 0 100
Siyasi Alandaki İnkılaplar	1 0 1 0
Coğrafya-1	S D Y B%
Beşeri Sistemler	1 0 1 0
Ulaşım sisteminin gelişiminde etkili olan faktörleri açıkla.	1 1 0 100
Cevre ve Toplum	1 0 1 0
Türkiye'deki bölgesel kalkınma projelerini ekonomik, sosyal ve kültürel etkileri açısından değerlendirir.	1 1 0 100
Doğal unsurları üretim, dağıtım ve tüketim süreçleri üzerindeki etkisini açısından değerlendirir.	1 0 1 0
Doğal kaynakların sürdürülebilir kullanımını geri dönüşüm stratejileri açısından değerlendirir.	1 0 1 0
Sosyal-2	S D Y B%
Tarih-2	S D Y B%
İnsanlığın Hafızası Tarih	1 1 0 100
İslamiyet Yayılıyor	1 1 0 100
Büyük Selçuklu Devleti'nin Yönetim ve Toplum Yapısı	1 0 1 0
Türklerde Coğrafya ile Oluşan Yaşam Tarzı	1 1 0 100
Feth ve Fatih	1 0 1 0
İhtilaller Çağı	1 0 1 0
Atatürk Dönemi İç Politikadaki Gelişmeler	1 1 0 100
İggallerin Başlaması ve Millî Mücadele'ye Hazırlık	1 0 0 0
I. Dünya Savaşı (1914-1918)	2 1 1 50
20. Yüzyıl Başlarında Osmanlı Devleti	1 0 1 0
Coğrafya-2	S D Y B%
Türkiye'de uygulanan ekonomi politikalarını mekânsal etkileri açısından değerlendirir.	1 0 1 0
Şehirlerin küresel ve bölgesel etkilerini fonksiyonel açıdan yorumlar.	1 0 1 0
Ulaşım sisteminin gelişiminde etkili olan faktörleri açıkla.	2 1 0 50
Türk kültür bölgeleri ile ilkömür arasındaki tarihi ve kültürel bağları açıkla.	2 1 1 50
Ülkeler ve bölgeler arasındaki ticaret ile ham madde, üretim ve pazar alanlarını ilişkilendirir.	1 1 0 100
Ortak doğal ve kültürel mirasa yönelik tehditleri açıkla.	1 1 0 100
Doğal Kaynak Kullanımının Çevresel Etkileri	2 1 1 50
Tarım-Ekonomi ilişkisi	1 1 0 100
Felsefe	S D Y B%
Felsefenin ortaya çıkışı hazırlayan düşünce ortamını açıkla.	1 0 0 0
Düşünme ve akıl yürütmede dili doğru kullanmanın önemi açıkla.	1 0 0 0
Ahlak felsefesinin konusunu ve problemlerini açıkla.	1 0 0 0
Psikolojinin konusunu kavra.	1 0 0 0
Psikolojinin Temel Süreçleri	1 0 0 0
Algıyı etkileyen etkenleri açıkla.	1 0 1 0
Bilim, Teknoloji ve Kitle İletişim Araçları	0 0 0 0
Felsefe Grubu	S D Y B%
Sosyolojik araştırmalarda kullanılan yöntemleri tanı.	1 0 0 0
Mantığın pratik yaşam açısından önemi fark eder.	1 0 0 0
Bilim, Teknoloji ve Kitle İletişim Araçları	1 0 0 0
Sembolik Mantığa Geçiş	1 0 0 0
Toplumsal Değişme ve Değişmeyi Etkileyen Faktörler	1 0 0 0
Önermeler Mantığı	1 0 0 0
Düşünme ve akıl yürütmede dili doğru kullanmanın önemi açıkla.	0 0 0 0
Din Kül. ve Ahl. Bil.	S D Y B%
DİN VE İSLAM	1 1 0 100
Ahlaki Tutum ve Davranışlar	1 1 0 100
İslam Düşüncesinde İtikadi, Siyasi ve Fikhi Yorumlar	1 0 1 0
Kur'an'a Göre Hz. Muhammed	1 1 0 100
İnançla İlgili Meseleler	1 0 1 0
Güncel Dini Meseleler	1 1 0 100
Felsefe (Seçmeli)	S D Y B%
Düşünme ve akıl yürütmede dili doğru kullanmanın önemi açıkla.	1 0 0 0
Örnek felsefi metinlerden hareketle MÖ 6. yüzyıl-MS 2. yüzyıl filozoflarının felsefi görüşlerini analiz eder.	1 0 0 0
Davranışın oluşum sürecini fark eder.	1 0 0 0
Toplumsal konum, statü ve rol kavramları arasındaki ilişki kurar.	1 0 0 0
Kültürün öğelerini analiz eder.	1 0 0 0
Akıl ilkelerinin önemi değerlendirir.	1 0 0 0

Matematik	S D Y B%
Matematik-2	S D Y B%
Dört İşlem Yeteneği	1 1 0 100
Çarpımlara Ayırma	1 0 0 0
Asal Sayılar ve Aralarında Asal Sayılar	1 0 1 0
Kökü ifadeler	1 0 0 0
Polinomlarda Bölme işlemi ve Bölme İşleminde Kalanı Bulma	1 0 0 0
Kartezyen Çarpım	1 0 0 0
Eğitsizlikler	1 0 0 0
Önermeler ve Bileşik Önermeler	1 0 1 0
Pascal Üçgeni ve Binom Açılımı	1 0 0 0
Logaritma Fonksiyonunun Özellikleri	2 0 0 0
Aritmetik Dizi	1 0 0 0
Parabolün Tepe Noktası	1 0 0 0
OLASILIK	1 0 0 0
Permutasyon	1 0 1 0
Fonksiyonlarda İşlemler	1 0 0 0
0/0 Belirsizliği	1 0 0 0

SONUÇ BELGESİ

ORIJİNAL TG AYT 1

MANİSA / YUNUSEMRE / KEP AKADEMİ

Öğrenci	Numara	Sınıf
MİLAY GAMZE KURU	0	ME

Puan Türü	Puan	Genel Ortalama	Dereceler				
			Snf	Kurum	İlçe	İl	Genel
SÖZ	▲ 258,528	213,540	20	72	147	310	8119
SAY	▼ 181,410	244,410	29	316	712	1317	41302
EA	▼ 208,055	232,090	43	258	581	1099	32044
Katılımlar:			56	397	838	1612	49188

T.C.No ile eşleşen TYT bilgileriniz kullanılmıştır.

Ders	Soru	Doğru	Yanlış	Net	Başarı %	Sınıf Ort.	Kurum Ort.	Genel Ort.
<i>Türkçe</i>	40	27	10	24,50	61			
<i>Tarih-1</i>	5	4	1	3,75	75			
<i>Coğrafya-1</i>	5	3	2	2,50	50			
<i>Felsefe</i>	5	1	2	0,50	10			
<i>Din Kül. ve Ahl. Bil.</i>	5	2	2	1,50	30			
<i>TYT Sosyal</i>	20	10	7	8,25	41			
<i>Matematik-1</i>	30	4	0	4,00	13			
<i>Geometri</i>	10	1	0	1,00	10			
<i>TYT Matematik</i>	40	5	0	5,00	13			
<i>Fizik</i>	7	0	1	-0,25	-4			
<i>Kimya</i>	7	1	1	0,75	11			
<i>Biyoloji</i>	6	0	4	-1,00	-17			
<i>TYT Fen</i>	20	1	6	-0,50	-3			
Türkçe	6	2	4	1,00	17	▼ 4,15	▼ 1,91	▼ 1,51
Edebiyat	18	6	8	4,00	22	▼ 6,57	▲ 2,89	▲ 1,90
Tarih-1	10	5	2	4,50	45	▼ 5,02	▲ 2,38	▲ 1,99
Coğrafya-1	6	4	1	3,75	63	▲ 2,50	▲ 1,19	▲ 0,97
Edebiyat-Sosyal-1	40	17	15	13,25	33	▼ 18,25	▲ 8,37	▲ 6,37
Tarih-2	11	4	6	2,50	23	▲ 1,83	▲ 0,94	▲ 0,94
Coğrafya-2	11	9	2	8,50	77	▲ 2,77	▲ 1,37	▲ 1,43
Felsefe	6	3	3	2,25	38	▲ 0,94	▲ 0,43	▲ 0,49
Felsefe Grubu	6	4	2	3,50	58	▲ 0,92	▲ 0,43	▲ 0,48
Din Kül. ve Ahl. Bil.	6	3	0	3,00	50	▲ 1,22	▲ 0,62	▲ 0,65
Felsefe (Seçmeli)	6	0	0	0,00	0	◆ 0,00	◆ 0,00	◆ 0,00
Sosyal-2	40	23	13	19,75	49	▲ 7,69	▲ 3,80	▲ 3,99
Matematik-2	30	2	1	1,75	6	▼ 2,15	▼ 6,89	▼ 7,44
Geometri	10	0	1	-0,25	-3	▼ 0,17	▼ 1,57	▼ 1,78
Matematik	40	2	2	1,50	4	▼ 2,32	▼ 8,46	▼ 9,22
Fizik	14	0	0	0,00	0	▼ 0,03	▼ 1,72	▼ 1,68
Kimya	13	0	1	-0,25	-2	▼ 0,00	▼ 2,02	▼ 2,29
Biyoloji	13	2	0	2,00	15	▲ 0,04	▼ 3,48	▼ 3,56
Fen Bilimleri	40	2	1	1,75	4	▲ 0,08	▼ 7,23	▼ 7,54
Toplam:	280	87	54	73,50	26	▲ 69,89	▼ 81,68	▼ 84,65

Soru No	1234567890123456789012345678901234567890
Edebiyat-Sosyal-1	dBdebACaccECBc ae bCaA ECab Ebb Bc CCE
Cevap Anahtarı	A ABADAEACBBEECEBEDEDCDCBADEACDCECBADCCCE
Sosyal-2	becEaCB CaaCdbABEEBEaADbDDebabCDBEAE B
Cevap Anahtarı	A ECDEECBCCBECDAAABEEBEDADBBDBCDDBEAEDBECEBEEBD
Matematik	Edb a
Cevap Anahtarı	A EBBBCCADCCABADCBACCBCEBBBDBBCCDDADDCABD
Fen Bilimleri	c E C
Cevap Anahtarı	A CABEEDDDCDAEDCADCBCCBAECECDCEADCCDECCA

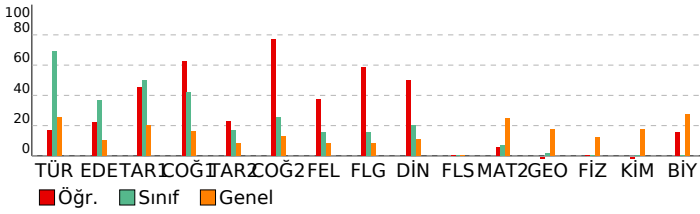

DERSLERE GÖRE ANALİZ

Edebiyat-Sosyal-1

Türkçe	S	D	Y	B%
Metne Sözcük Yerleştirme	1	0	1	0
Parçadaki Cümlelerin İçerik ve Özellikleri	1	1	0	100
Paragrafa Yardımcı Düşünceler	4	1	3	25
Edebiyat	S	D	Y	B%
Edebi Sanatlar	1	1	0	100
Geleneksel Türk Tiyatrosu	1	0	1	0
ŞİİR	1	0	1	0
Geçiş Dönemi Türk Edebiyatı	1	0	1	0
Aşık Edebiyatında Nazım Türleri	1	1	0	100
Divan Edebiyatında Şiir	1	1	0	100
Divan Edebiyatında Nazım Türleri	1	1	0	100
Tanzimat Dönemi Sanatçıları	1	0	1	0
Millî Mücadele Dönemi Edebiyatı ve Sanatçıları	1	0	0	0
Servetifunun Dönemi Sanatçıları	1	0	0	0
Cumhuriyet Dönemi'nde Tiyatro	2	1	1	50
Millî Edebiyat Dönemi'nde Roman	2	0	2	0
Cumhuriyet Dönemi'nde Şiir / Garip Akımı	2	1	0	50
Edebi Akımlar	1	0	1	0
Cumhuriyet Dönemi'nde Modernizmi ve Postmodernizmi Esas Alan Roman	1	0	0	0
Tarih-1	S	D	Y	B%
İslamiyet Yayılıyor	1	1	0	100
İnsanlığın Hafızası Tarih	1	1	0	100
Büyük Selçuklu Devleti'nin Yönetim ve Toplum Yapısı	1	1	0	100
İslam Dünyası Liderliği	1	0	1	0
Avrupa'da Değişim Çağı	1	0	0	0
İggallerin Başlaması ve Millî Mücadele'ye Hazırlık	1	0	0	0
I. Dünya Savaşı (1914-1918)	3	2	0	67
Siyasi Alandaki İnkılaplar	1	0	1	0
Coğrafya-1	S	D	Y	B%
Beşeri Sistemler	1	1	0	100
Ulaşım sisteminin gelişiminde etkili olan faktörleri açıklar.	1	0	1	0
Çevre ve Toplum	1	0	0	0
Türkiye'deki bölgesel kalkınma projelerini ekonomik, sosyal ve kültürel etkileri açısından değerlendirir.	1	1	0	100
Doğal unsurları üretim, dağıtım ve tüketim süreçleri üzerindeki etkisi açısından değerlendirir.	1	1	0	100
Doğal kaynakların sürdürülebilir kullanımını geri dönüşüm stratejileri açısından değerlendirir.	1	1	0	100

Sosyal-2

Tarih-2	S	D	Y	B%
İnsanlığın Hafızası Tarih	1	0	1	0
İslamiyet Yayılıyor	1	0	1	0
Büyük Selçuklu Devleti'nin Yönetim ve Toplum Yapısı	1	0	1	0
Türklerde Coğrafya ile Oluşan Yaşam Tarzı	1	1	0	100
Fetih ve Fatih	1	0	1	0
İhtilaller Çağı	1	1	0	100
Atatürk Dönemi İç Politikadaki Gelişmeler	1	1	0	100
İggallerin Başlaması ve Millî Mücadele'ye Hazırlık	1	0	0	0
I. Dünya Savaşı (1914-1918)	2	1	1	50
20. Yüzyıl Başlarında Osmanlı Devleti	1	0	1	0
Coğrafya-2	S	D	Y	B%
Türkiye'de uygulanan ekonomi politikalarını mekânsal etkileri açısından değerlendirir.	1	1	0	100
Şehirlerin küresel ve bölgesel etkilerini fonksiyonel açıdan yorumlar.	1	1	0	100
Ulaşım sisteminin gelişiminde etkili olan faktörleri açıklar.	2	1	1	50
Türk kültür bölgeleri ile ülkemiz arasındaki tarihi ve kültürel bağları açıklar.	2	2	0	100
Ülkeler ve bölgeler arasındaki ticaret ile ham madde, üretim ve pazar alanlarını ilişkilendirir.	1	1	0	100
Ortak doğal ve kültürel mirasa yönelik tehditleri açıklar.	1	1	0	100
Doğal Kaynak Kullanımının Çevresel Etkileri	2	2	0	100
Tarım-Ekonomi ilişkisi	1	0	1	0
Felsefe	S	D	Y	B%
Felsefenin ortaya çıkışını hazırlayan düşünce ortamını açıklar.	1	1	0	100
Düşünme ve akıl yürütmede dili doğru kullanmanın önemini açıklar.	1	1	0	100
Ahlak felsefesinin konusunu ve problemlerini açıklar.	1	0	1	0
Psikolojinin konusunu kavrar.	1	1	0	100
Psikolojinin Temel Süreçleri	1	0	1	0
Algıyı etkileyen etkenleri açıklar.	1	0	1	0
Felsefe Grubu	S	D	Y	B%
Sosyolojik araştırmalarda kullanılan yöntemleri tanıır.	1	0	1	0
Mantığın pratik yaşam açısından önemini fark eder.	1	0	1	0
Bilim, Teknoloji ve Kitle İletişim Araçları	1	1	0	100
Sembolik Mantığa Geçiş	1	1	0	100
Toplumsal Değişme ve Değişmeyi Etkileyen Faktörler	1	1	0	100
Önermeler Mantığı	1	1	0	100
Din Kül. ve Ahl. Bil.	S	D	Y	B%
DİN VE İSLAM	1	1	0	100
Ahlaki Tutum ve Davranışlar	1	1	0	100
İslam Düşüncesinde İtikadi, Siyasi ve Fikhi Yorumlar	1	0	0	0
Kur'an'a Göre Hz. Muhammed	1	1	0	100
İnançla İlgili Meseleler	1	0	0	0
Güncel Dinî Meseleler	1	0	0	0
Felsefe (Seçmeli)	S	D	Y	B%
Düşünme ve akıl yürütmede dili doğru kullanmanın önemini açıklar.	1	0	0	0
Örnek felsefi metinlerden hareketle MÖ 6. yüzyıl-MS 2. yüzyıl filozoflarının felsefi görüşlerini analiz eder.	1	0	0	0
Davranışın oluşum sürecini fark eder.	1	0	0	0
Toplumsal konum, statü ve rol kavramları arasındaki ilişki kurar.	1	0	0	0
Kültürün öğelerini analiz eder.	1	0	0	0
Akıl ikelerinin önemini değerlendirir.	1	0	0	0

Matematik

Matematik-2	S	D	Y	B%
Dört İşlem Yeteneği	1	1	0	100
Çarpanlara Ayırma	1	0	1	0
Asal Sayılar ve Aralarında Asal Sayılar	1	1	0	100
Kökü ifadeler	1	0	0	0
Polinomlarda Bölme işlemi ve Bölme İşleminde Kalanı Bulma	1	0	0	0
Kartezyen Çarpım	1	0	0	0
Eşitsizlikler	1	0	0	0
Önermeler ve Bileşik Önermeler	1	0	0	0
Pascal Üçgeni ve Binom Açılımı	1	0	0	0
Logaritma Fonksiyonunun Özellikleri	2	0	0	0
Aritmetik Dizi	1	0	0	0
Parabolün Tepe Noktası	1	0	0	0
OLASILIK	1	0	0	0
Permütasyon	1	0	0	0
Fonksiyonlarda İşlemler	1	0	0	0
0/0 Belirsizliği	1	0	0	0
LİMİT VE SÜREKLİLİK	1	0	0	0
Türev Kuralları	1	0	0	0

SONUÇ BELGESİ							
MANİSA / YUNUSEMRE / KEP AKADEMİ							
Öğrenci			Numara		Sınıf		
MİNA BÜTÜN			0		ME		
Puan Türü	Puan	Genel Ortalama	Dereceler				
			Snf	Kurum	İlçe	İl	Genel
SÖZ	▲ 233,500	213,540	34	123	247	508	12940
SAY	▼ 203,300	244,410	9	227	564	1031	31117
EA	▲ 244,558	232,090	17	147	369	658	18742
Katılımlar:			56	397	838	1612	49188

T.C.No ile eşleşen TYT bilgileriniz kullanılmıştır.

Ders	Soru	Doğru	Yanlış	Net	Başarı %	Sınıf Ort.	Kurum Ort.	Genel Ort.
Türkçe	40	34	6	32,50	81			
Tarih-1	5	2	2	1,50	30			
Coğrafya-1	5	3	1	2,75	55			
Felsefe	5	2	2	1,50	30			
Din Kült. ve Ahl. Bil.	5	3	1	2,75	55			
TYT Sosyal	20	10	6	8,50	43			
Matematik-1	30	14	2	13,50	45			
Geometri	10	1	0	1,00	10			
TYT Matematik	40	15	2	14,50	36			
Fizik	7	1	0	1,00	14			
Kimya	7	0	1	-0,25	-4			
Biyoloji	6	3	1	2,75	46			
TYT Fen	20	4	2	3,50	18			
Türkçe	6	4	2	3,50	58	▼ 4,15	▲ 1,91	▲ 1,51
Edebiyat	18	8	6	6,50	36	▼ 6,57	▲ 2,89	▲ 1,90
Tarih-1	10	5	1	4,75	48	▼ 5,02	▲ 2,38	▲ 1,99
Coğrafya-1	6	2	2	1,50	25	▼ 2,50	▲ 1,19	▲ 0,97
Edebiyat-Sosyal-1	40	19	11	16,25	41	▼ 18,25	▲ 8,37	▲ 6,37
Matematik-2	30	3	5	1,75	6	▼ 2,15	▼ 6,89	▼ 7,44
Geometri	10	0	0	0,00	0	▼ 0,17	▼ 1,57	▼ 1,78
Matematik	40	3	5	1,75	4	▼ 2,32	▼ 8,46	▼ 9,22
Toplam:	280	85	32	77,00	28	▲ 69,89	▼ 81,68	▼ 84,65
Soru No	1234567890123456789012345678901234567890							
Edebiyat-Sosyal-1	BcbAADBECBEa dc a CDceB CCEdAB d EcC							
Cevap Anahtarı	B BAEAADBECBEECDCCDDABCDCCCEABCCABCEDC							
Matematik	ab EdB aA b							
Cevap Anahtarı	B BCDEBBCCDABCACABCCBCCABBBAAEBDCBDCDADADB							

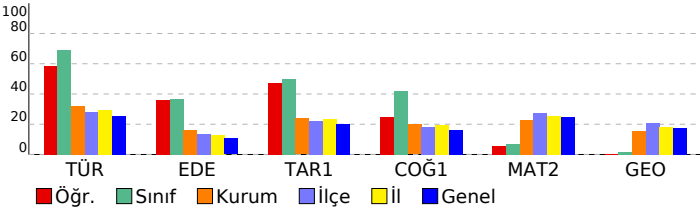

ORJİNAL TG AYT 1				
DERSLERE GÖRE ANALİZ				
Edebiyat-Sosyal-1				
Türkçe	S	D	Y	B%
Metne Sözcük Yerleştirme	1	0	1	0
Parçadaki Cümlelerin İçerik ve Özellikleri	1	1	0	100
Paragrafa Yardımcı Düşünceler	4	3	1	75
Edebiyat				
S	D	Y	B%	
Edebi Sanatlar	1	1	0	100
Geleneksel Türk Tiyatrosu	1	1	0	100
Şiir	1	1	0	100
Geçiş Dönemi Türk Edebiyatı	1	1	0	100
Aşık Edebiyatında Nazım Türleri	1	1	0	100
Divan Edebiyatında Şiir	1	0	1	0
Divan Edebiyatında Nazım Türleri	1	0	0	0
Tanzimat Dönemi Sanatçıları	1	0	1	0
Millî Mücadele Dönemi Edebiyatı ve Sanatçıları	1	0	1	0
Servetifunun Dönemi Sanatçıları	1	0	0	0
Cumhuriyet Dönemi'nde Tiyatro	2	0	1	0
Millî Edebiyat Dönemi'nde Roman	2	2	0	100
Cumhuriyet Dönemi'nde Şiir / Garip Akımı	2	1	1	50
Edebi Akımlar	1	0	0	0
Cumhuriyet Dönemi'nde Modernizmi ve Postmodernizmi Esas Alan Roman	1	0	1	0
Tarih-1				
S	D	Y	B%	
İslamiyet Yayılıyor	1	0	1	0
İnsanlığın Hafızası Tarih	1	1	0	100
Büyük Selçuklu Devleti'nin Yönetim ve Toplum Yapısı	1	1	0	100
İslam Dünyası Liderliği	1	0	0	0
Avrupa'da Değişim Çağı	1	1	0	100
İggallerin Başlaması ve Millî Mücadele'ye Hazırlık	1	0	0	0
I. Dünya Savaşı (1914-1918)	3	2	0	67
Siyasi Alandaki İnkılaplar	1	0	0	0
Coğrafya-1				
S	D	Y	B%	
Beşeri Sistemler	1	0	1	0
Ulaşım sisteminin gelişiminde etkili olan faktörleri açıklar.	1	0	0	0
Çevre ve Toplum	1	0	1	0
Türkiye'deki bölgesel kalkınma projelerini ekonomik, sosyal ve kültürel etkileri açısından değerlendirir.	1	1	0	100
Doğal unsurları üretim, dağıtım ve tüketim süreçleri üzerindeki etkisi açısından değerlendirir.	1	0	0	0
Doğal kaynakların sürdürülebilir kullanımını geri dönüşüm stratejileri açısından değerlendirir.	1	1	0	100
Matematik				
Matematik-2				
S	D	Y	B%	
Dört İşlem Yeteneği	1	1	0	100
Çarpımlara Ayırma	1	0	1	0
Asal Sayılar ve Aralarında Asal Sayılar	1	1	0	100
Kökü İfadeler	1	0	1	0
Polinomlarda Bölme İşlemi ve Bölme İşleminde Kalanı Bulma	1	0	1	0
Kartezyen Çarpım	1	0	0	0
Eşitsizlikler	1	0	0	0
Önermeler ve Bileşik Önermeler	1	0	0	0
Pascal Üçgeni ve Binom Açılımı	1	0	0	0
Logaritma Fonksiyonunun Özellikleri	2	0	0	0
Aritmetik Dizi	1	1	0	100
Parabolün Tepe Noktası	1	0	0	0
OLASILIK	1	0	0	0
Permütasyon	1	0	1	0
Fonksiyonlarda İşlemler	1	0	1	0
0/0 Belirsizliği	1	0	0	0
LİMİT VE SÜREKLİLİK	1	0	0	0
Türev Kuralları	1	0	0	0
Türevin Fiziksel Anlamı ve Türevin Geometrik Yorumu	1	0	0	0
Minimum-Maksimum Problemleri	1	0	0	0
Artanlık-Azalanlık-Ekstremum Noktalar	1	0	0	0
Integral Alma Kuralları	1	0	0	0
Integral ile Alan Hesabı	2	0	0	0
Değişken Değiştirme Yöntemiyle İntegral Alma	1	0	0	0
Trigonometrik Fonksiyonların Aralığı ve Sıralaması	1	0	0	0
Üçgenin Trigonometrik Bağlantıları	1	0	0	0
Yarı Açılı Formülleri	1	0	0	0
Trigonometrik Denklemler	1	0	0	0
Geometri				
S	D	Y	B%	
Geometrik Kavramlar ve Doğru Açılar	1	0	0	0
Paralelkenar	1	0	0	0
Dairede Çevre ve Alan	1	0	0	0
Çemberin Analitik İncelenmesi	2	0	0	0
ANALİTİK GEOMETRİ	3	0	0	0
Dönüşüm Geometrisi	1	0	0	0
Prizmalar	1	0	0	0

SONUÇ BELGESİ							
MANİSA / YUNUSEMRE / KEP AKADEMİ							
Öğrenci			Numara		Sınıf		
NAZLI BALA			0		ME		
Puan Türü	Puan	Genel Ortalama	Dereceler				
			Snf	Kurum	İlçe	İl	Genel
SÖZ	▲ 268,265	213,540	11	55	117	249	6699
SAY	▼ 213,578	244,410	6	195	484	894	27467
EA	▲ 302,795	232,090	4	37	110	169	4416
Katılımlar:			56	397	838	1612	49188

T.C.No ile eşleşen TYT bilgileriniz kullanılmıştır.

Ders	Soru	Doğru	Yanlış	Net	Başarı %	Sınıf Ort.	Kurum Ort.	Genel Ort.
Türkçe	40	31	9	28,75	72			
Tarih-1	5	5	0	5,00	100			
Coğrafya-1	5	4	1	3,75	75			
Felsefe	5	3	2	2,50	50			
Din Kült. ve Ahl. Bil.	5	4	0	4,00	80			
TYT Sosyal	20	16	3	15,25	76			
Matematik-1	30	5	0	5,00	17			
Geometri	10	0	0	0,00	0			
TYT Matematik	40	5	0	5,00	13			
Fizik	7	0	0	0,00	0			
Kimya	7	0	0	0,00	0			
Biyoloji	6	0	0	0,00	0			
TYT Fen	20	0	0	0,00	0			
Türkçe	6	3	3	2,25	38	▼ 4,15	▲ 1,91	▲ 1,51
Edebiyat	18	15	2	14,50	81	▲ 6,57	▲ 2,89	▲ 1,90
Tarih-1	10	9	1	8,75	88	▲ 5,02	▲ 2,38	▲ 1,99
Coğrafya-1	6	6	0	6,00	100	▲ 2,50	▲ 1,19	▲ 0,97
Edebiyat-Sosyal-1	40	33	6	31,50	79	▲ 18,25	▲ 8,37	▲ 6,37
Matematik-2	30	10	1	9,75	33	▲ 2,15	▲ 6,89	▲ 7,44
Geometri	10	0	0	0,00	0	▼ 0,17	▼ 1,57	▼ 1,78
Matematik	40	10	1	9,75	24	▲ 2,32	▲ 8,46	▲ 9,22
Toplam:	280	95	19	90,25	32	▲ 69,89	▲ 81,68	▲ 84,65
Soru No	1234567890123456789012345678901234567890							
Edebiyat-Sosyal-1	ebbAADBECBEdeCaBCCDCD ABCDCCEEABCbABCEDC							
Cevap Anahtarı	B	BAEAADBECBEEECDDBCCDDABCDCCCEEABCCABCEDC						
Matematik	B EdB DA A B AB D							
Cevap Anahtarı	B	BCDEBBCCDABCACABCCBCCABBBAEBDCBDCDADADB						

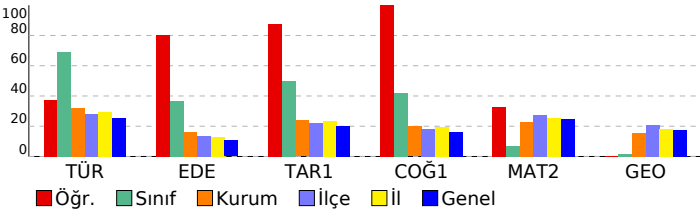

ORJİNAL TG AYT 1				
DERSLERE GÖRE ANALİZ				
Edebiyat-Sosyal-1				
Türkçe	S	D	Y	B%
Metne Sözcük Yerleştirme	1	0	1	0
Parçadaki Cümlelerin İçerik ve Özellikleri	1	0	1	0
Paragrafta Yardımcı Düşünceler	4	3	1	75
Edebiyat	S	D	Y	B%
Edebi Sanatlar	1	1	0	100
Geleneksel Türk Tiyatrosu	1	1	0	100
Şiir	1	1	0	100
Geçmiş Dönemi Türk Edebiyatı	1	1	0	100
Aşık Edebiyatında Nazım Türleri	1	1	0	100
Divan Edebiyatında Şiir	1	1	0	100
Divan Edebiyatında Nazım Türleri	1	1	0	100
Tanzimat Dönemi Sanatçıları	1	0	1	0
Millî Mücadele Dönemi Edebiyatı ve Sanatçıları	1	0	1	0
Servetifunun Dönemi Sanatçıları	1	1	0	100
Cumhuriyet Dönemi'nde Tiyatro	2	2	0	100
Millî Edebiyat Dönemi'nde Roman	2	2	0	100
Cumhuriyet Dönemi'nde Şiir / Garip Akımı	2	2	0	100
Edebi Akımlar	1	1	0	100
Cumhuriyet Dönemi'nde Modernizmi ve Postmodernizmi Esas Alan Roman	1	0	0	0
Tarih-1	S	D	Y	B%
İslamiyet Yayılıyor	1	1	0	100
İnsanlığın Hafızası Tarih	1	1	0	100
Büyük Selçuklu Devleti'nin Yönetim ve Toplum Yapısı	1	1	0	100
İslam Dünyası Liderliği	1	1	0	100
Avrupa'da Değişim Çağı	1	1	0	100
İggallerin Başlaması ve Millî Mücadele'ye Hazırlık	1	1	0	100
I. Dünya Savaşı (1914-1918)	3	3	0	100
Siyasi Alandaki İnkılaplar	1	0	1	0
Coğrafya-1	S	D	Y	B%
Beşeri Sistemler	1	1	0	100
Ulaşım sisteminin gelişiminde etkili olan faktörleri açıkla.	1	1	0	100
Çevre ve Toplum	1	1	0	100
Türkiye'deki bölgesel kalkınma projelerini ekonomik, sosyal ve kültürel etkileri açısından değerlendirir.	1	1	0	100
Doğal unsurları üretim, dağıtım ve tüketim süreçleri üzerindeki etkisi açısından değerlendirir.	1	1	0	100
Doğal kaynakların sürdürülebilir kullanımı geri dönüşüm stratejileri açısından değerlendirir.	1	1	0	100
Matematik	S	D	Y	B%
Matematik-2	S	D	Y	B%
Dört İşlem Yeteneği	1	1	0	100
Çarpımlara Ayırma	1	0	1	0
Asal Sayılar ve Aralarında Asal Sayılar	1	1	0	100
Kökü İfadeler	1	1	0	100
Polinomlarda Bölme İşlemi ve Bölme İşleminde Kalanı Bulma	1	0	0	0
Kartezyen Çarpım	1	0	0	0
Eşitsizlikler	1	1	0	100
Önermeler ve Bileşik Önermeler	1	0	0	0
Pascal Üçgeni ve Binom Açılımı	1	0	0	0
Logaritma Fonksiyonunun Özellikleri	2	0	0	0
Aritmetik Dizi	1	1	0	100
Parabolün Tepe Noktası	1	0	0	0
OLASILIK	1	0	0	0
Permutasyon	1	1	0	100
Fonksiyonlarda İşlemler	1	0	0	0
0/0 Belirsizliği	1	0	0	0
LİMİT VE SÜREKLİLİK	1	1	0	100
Türev Kuralları	1	1	0	100
Türevin Fiziksel Anlamı ve Türevin Geometrik Yorumu	1	0	0	0
Minimum-Maksimum Problemleri	1	0	0	0
Artanlık-Azalanlık-Ekstremum Noktalar	1	0	0	0
Integral Alma Kuralları	1	0	0	0
Integral ile Alan Hesabı	2	0	0	0
Değişken Değiştirme Yöntemiyle İntegral Alma	1	0	0	0
Trigonometrik Fonksiyonların Aralığı ve Sıralaması	1	1	0	100
Üçgenin Trigonometrik Bağlantıları	1	0	0	0
Yarı Açılış Formülleri	1	1	0	100
Trigonometrik Denklemler	1	0	0	0
Geometri	S	D	Y	B%
Geometrik Kavramlar ve Doğru Açılar	1	0	0	0
Paralelkenar	1	0	0	0
Dairede Çevre ve Alan	1	0	0	0
Çemberin Analitik İncelenmesi	2	0	0	0
ANALİTİK GEOMETRİ	3	0	0	0
Dönüşüm Geometrisi	1	0	0	0
Prizmalar	1	0	0	0

SONUÇ BELGESİ							
MANİSA / YUNUSEMRE / KEP AKADEMİ							
Öğrenci			Numara		Sınıf		
NİSA AKSU			0		ME		
Puan Türü	Puan	Genel Ortalama	Dereceler				
			Snf	Kurum	İlçe	İl	Genel
SÖZ	▲ 339,588	213,540	1	6	13	26	892
SAY	▼ 236,470	244,410	3	149	379	695	21435
EA	▲ 321,903	232,090	3	22	60	84	2189
Katılımlar:			56	397	838	1612	49188

T.C.No ile eşleşen TYT bilgileriniz kullanılmıştır.

Ders	Soru	Doğru	Yanlış	Net	Başarı %	Sınıf Ort.	Kurum Ort.	Genel Ort.
<i>Türkçe</i>	40	38	2	37,50	94			
<i>Tarih-1</i>	5	4	1	3,75	75			
<i>Coğrafya-1</i>	5	5	0	5,00	100			
<i>Felsefe</i>	5	5	0	5,00	100			
<i>Din Kül. ve Ahl. Bil.</i>	5	3	1	2,75	55			
<i>TYT Sosyal</i>	20	17	2	16,50	83			
<i>Matematik-1</i>	30	15	2	14,50	48			
<i>Geometri</i>	10	2	0	2,00	20			
<i>TYT Matematik</i>	40	17	2	16,50	41			

<i>Fizik</i>	7	3	1	2,75	39			
<i>Kimya</i>	7	1	0	1,00	14			
<i>Biyoloji</i>	6	2	0	2,00	33			
<i>TYT Fen</i>	20	6	1	5,75	29			

Türkçe	6	5	1	4,75	79	▲ 4,15	▲ 1,91	▲ 1,51
Edebiyat	18	15	2	14,50	81	▲ 6,57	▲ 2,89	▲ 1,90
Tarih-1	10	7	2	6,50	65	▲ 5,02	▲ 2,38	▲ 1,99
Coğrafya-1	6	5	1	4,75	79	▲ 2,50	▲ 1,19	▲ 0,97
Edebiyat-Sosyal-1	40	32	6	30,50	76	▲ 18,25	▲ 8,37	▲ 6,37
Tarih-2	11	2	0	2,00	18	▲ 1,83	▲ 0,94	▲ 0,94
Coğrafya-2	11	9	1	8,75	80	▲ 2,77	▲ 1,37	▲ 1,43
Felsefe	6	1	1	0,75	13	▼ 0,94	▲ 0,43	▲ 0,49
Felsefe Grubu	6	2	1	1,75	29	▲ 0,92	▲ 0,43	▲ 0,48
Din Kül. ve Ahl. Bil.	6	1	0	1,00	17	▼ 1,22	▲ 0,62	▲ 0,65
Felsefe (Seçmeli)	6	0	0	0,00	0	◆ 0,00	◆ 0,00	◆ 0,00
Sosyal-2	40	15	3	14,25	36	▲ 7,69	▲ 3,80	▲ 3,99
Matematik-2	30	7	3	6,25	21	▲ 2,15	▼ 6,89	▼ 7,44
Geometri	10	0	1	-0,25	-3	▼ 0,17	▼ 1,57	▼ 1,78
Matematik	40	7	4	6,00	15	▲ 2,32	▼ 8,46	▼ 9,22
Toplam:	280	132	20	127,00	45	▲ 69,89	▲ 81,68	▲ 84,65

Soru No	1234567890123456789012345678901234567890
Edebiyat-Sosyal-1	BeEAADaECBcE CDBCCDDABC CdEEABcAeCEDC
Cevap Anahtarı	B BAEAADBCEBEECCBCCDDABCDCCEAEABCCABCEDC
Sosyal-2	C EB DaaAEEBEEc c E D E
Cevap Anahtarı	B ECDEBCEBCEBDDACAABEEBECDCBDDDBEBDDAEBCEBEDBE
Matematik	B DE B A C e d B b e
Cevap Anahtarı	B BCDEBBCCDABACABCCBCCABBBAEBDCBDCADADB

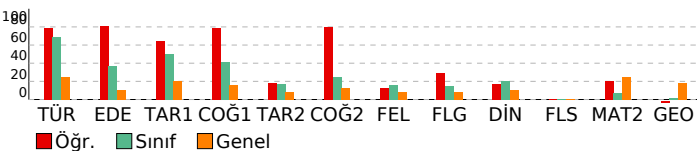

ORJİNAL TG AYT 1

DERSLERE GÖRE ANALİZ

Edebiyat-Sosyal-1	S D Y B%
Türkçe	1 0 1 0
Metne Sözcük Yerleştirme	1 0 1 0
Parçadaki Cümlelerin İçerik ve Özellikleri	1 1 0 100
Paragrafta Yardımcı Düşünceler	4 4 0 100
Edebiyat	S D Y B%
Edebi Sanatlar	1 1 0 100
Genelkesele Türk Tiyatrosu	1 1 0 100
Şiir	1 0 1 0
Geçmiş Dönemi Türk Edebiyatı	1 1 0 100
Aşık Edebiyatında Nazım Türleri	1 0 1 0
Divan Edebiyatında Şiir	1 1 0 100
Divan Edebiyatında Nazım Türleri	1 1 0 100
Tanzimat Dönemi Sanatçıları	1 1 0 100
Millî Mücadele Dönemi Edebiyatı ve Sanatçıları	1 1 0 100
Servetifunun Dönemi Sanatçıları	1 0 0 0
Cumhuriyet Dönemi'nde Tiyatro	2 2 0 100
Millî Edebiyat Dönemi'nde Roman	2 2 0 100
Cumhuriyet Dönemi'nde Şiir / Garip Akımı	2 2 0 100
Edebi Akımlar	1 1 0 100
Cumhuriyet Dönemi'nde Modernizmi ve Postmodernizmi Esas Alan Roman	1 1 0 100
Tarih-1	S D Y B%
İslamiyet Yayılıyor	1 1 0 100
İnsanlığın Hafızası Tarih	1 0 1 0
Büyük Selçuklu Devleti'nin Yönetim ve Toplum Yapısı	1 1 0 100
İslam Dünyası Liderliği	1 0 0 0
Avrupa'da Değişim Çağı	1 1 0 100
İggallerin Başlaması ve Millî Mücadele'ye Hazırlık	1 1 0 100
I. Dünya Savaşı (1914-1918)	3 3 0 100
Siyasi Alandaki İnkılaplar	1 0 1 0
Coğrafya-1	S D Y B%
Beşeri Sistemler	1 0 1 0
Ulaşım sisteminin gelişiminde etkili olan faktörleri açıkla.	1 1 0 100
Cevre ve Toplum	1 1 0 100
Türkiye'deki bölgesel kalkınma projelerini ekonomik, sosyal ve kültürel etkileri açısından değerlendir.	1 1 0 100
Doğal unsurları üretim, dağıtım ve tüketim süreçleri üzerindeki etkisini açısından değerlendir.	1 1 0 100
Doğal kaynakların sürdürülebilir kullanımını geri dönüşüm stratejileri açısından değerlendir.	1 1 0 100
Sosyal-2	S D Y B%
Tarih-2	S D Y B%
İnsanlığın Hafızası Tarih	1 0 0 0
İslamiyet Yayılıyor	1 0 0 0
Büyük Selçuklu Devleti'nin Yönetim ve Toplum Yapısı	1 0 0 0
Türklerde Coğrafya ile Oluşan Yaşam Tarzı	1 0 0 0
Fetih ve Fatih	1 0 0 0
İhtilaller Çağı	1 1 0 100
Atatürk Dönemi İç Politikadaki Gelişmeler	1 0 0 0
İggallerin Başlaması ve Millî Mücadele'ye Hazırlık	1 0 0 0
I. Dünya Savaşı (1914-1918)	2 0 0 0
20. Yüzyıl Başlarında Osmanlı Devleti	1 1 0 100
Coğrafya-2	S D Y B%
Türkiye'de uygulanan ekonomi politikalarını mekânsal etkileri açısından değerlendir.	1 0 1 0
Şehirlerin küresel ve bölgesel etkilerini fonksiyonel açıdan yorumla.	1 0 0 0
Ulaşım sisteminin gelişiminde etkili olan faktörleri açıkla.	2 2 0 100
Türk kültür bölgeleri ile ilkökmezi arasındaki tarih ve kültürel bağları açıkla.	2 2 0 100
Ülkeler ve bölgeler arasındaki ticaret ile ham madde, üretim ve pazar alanlarını ilişkilendir.	1 1 0 100
Ortak doğal ve kültürel mirasa yönelik tehditleri açıkla.	1 1 0 100
Doğal Kaynak Kullanımının Çevresel Etkileri	2 2 0 100
Tarım-Ekonomi ilişkisi	1 1 0 100
Felsefe	S D Y B%
Felsefenin ortaya çıkışı hazırlayan düşünce ortamını açıkla.	1 0 0 0
Düşünme ve akıl yürütmede dili doğru kullanmanın önemi açıkla.	1 0 0 0
Ahlak felsefesinin konusunu ve problemlerini açıkla.	1 0 1 0
Psikolojinin konusunu kavra.	1 0 0 0
Psikolojinin Temel Süreçleri	1 0 0 0
Algıyı etkileyen etkenleri açıkla.	1 0 0 0
Bilim, Teknoloji ve Kitle İletişim Araçları	1 0 0 0
Felsefe Grubu	S D Y B%
Sosyolojik araştırmalarda kullanılan yöntemleri tanı.	1 0 0 0
Mantığın pratik yaşam açısından önemi fark eder.	1 0 1 0
Bilim, Teknoloji ve Kitle İletişim Araçları	1 0 0 0
Sembolik Mantığa Geçiş	1 1 0 100
Toplumsal Değişme ve Değişmeyi Etkileyen Faktörler	1 0 0 0
Önermeler Mantığı	1 1 0 100
Düşünme ve akıl yürütmede dili doğru kullanmanın önemi açıkla.	0 0 0 0
Din Kül. ve Ahl. Bil.	S D Y B%
DİN VE İSLAM	1 0 0 0
Ahlaki Tutum ve Davranışlar	1 1 0 100
İslam Düşüncesinde İtikadi, Siyasi ve Fikhi Yorumlar	1 0 0 0
Kur'an'a Göre Hz. Muhammed	1 0 0 0
İnançla İlgili Meseleler	1 0 0 0
Güncel Dini Meseleler	1 0 0 0
Felsefe (Seçmeli)	S D Y B%
Düşünme ve akıl yürütmede dili doğru kullanmanın önemi açıkla.	1 0 0 0
Örnek felsefi metinlerden hareketle MÖ 6. yüzyıl-MS 2. yüzyıl filozoflarının felsefi görüşlerini analiz eder.	1 0 0 0
Davranışın oluşum sürecini fark eder.	1 0 0 0
Toplumsal konum, statü ve rol kavramları arasında ilişki kurar.	1 0 0 0
Kültürün öğelerini analiz eder.	1 0 0 0
Akıl ilkelinin önemi değerlendir.	1 0 0 0

Matematik	S D Y B%
Matematik-2	S D Y B%
Dört İşlem Yeteneği	1 1 0 100
Çarpımlara Ayırma	1 0 0 0
Asal Sayılar ve Aralarında Asal Sayılar	1 1 0 100
Kökü İfadeler	1 1 0 100
Polinomlarda Bölme İşlemi ve Bölme İşleminde Kalanı Bulma	1 0 0 0
Kartezyen Çarpım	1 0 0 0
Eğitsizlikler	1 0 0 0
Önermeler ve Bileşik Önermeler	1 1 0 100
Pascal Üçgeni ve Binom Açılımı	1 0 0 0
Logaritma Fonksiyonunun Özellikleri	2 0 0 0
Aritmetik Dizi	1 1 0 100
Parabolün Tepe Noktası	1 0 0 0
OLASILIK	1 0 0 0
Permutasyon	1 0 0 0
Fonksiyonlarda İşlemler	1 1 0 100
0/0 Belirsizliği	1 0 0 0

SONUÇ BELGESİ							
MANİSA / YUNUSEMRE / KEP AKADEMİ							
Öğrenci			Numara		Sınıf		
NİSA TAŞKIRAN			0		ME		
Puan Türü	Puan	Genel Ortalama	Dereceler				
			Snf	Kurum	İlçe	İl	Genel
SÖZ	▲ 253,000	213,540	25	83	165	347	8992
SAY	▼ 197,908	244,410	13	256	619	1129	33410
EA	▲ 247,998	232,090	15	134	348	615	17598
Katılımlar:			56	397	838	1612	49188

T.C.No ile eşleşen TYT bilgileriniz kullanılmıştır.

Ders	Soru	Doğru	Yanlış	Net	Başarı %	Sınıf Ort.	Kurum Ort.	Genel Ort.
Türkçe	40	35	5	33,75	84			
Tarih-1	5	3	2	2,50	50			
Coğrafya-1	5	3	2	2,50	50			
Felsefe	5	3	1	2,75	55			
Din Kül. ve Ahl. Bil.	5	4	0	4,00	80			
TYT Sosyal	20	13	5	11,75	59			
Matematik-1	30	4	3	3,25	11			
Geometri	10	1	0	1,00	10			
TYT Matematik	40	5	3	4,25	11			

Fizik	7	1	2	0,50	7			
Kimya	7	1	1	0,75	11			
Biyoloji	6	2	0	2,00	33			
TYT Fen	20	4	3	3,25	16			

Türkçe	6	6	0	6,00	100	▲ 4,15	▲ 1,91	▲ 1,51
Edebiyat	18	8	5	6,75	38	▲ 6,57	▲ 2,89	▲ 1,90
Tarih-1	10	6	3	5,25	53	▲ 5,02	▲ 2,38	▲ 1,99
Coğrafya-1	6	2	4	1,00	17	▼ 2,50	▼ 1,19	▲ 0,97
Edebiyat-Sosyal-1	40	22	12	19,00	48	▲ 18,25	▲ 8,37	▲ 6,37
Tarih-2	11	3	2	2,50	23	▲ 1,83	▲ 0,94	▲ 0,94
Coğrafya-2	11	0	0	0,00	0	▼ 2,77	▼ 1,37	▼ 1,43
Felsefe	6	0	0	0,00	0	▼ 0,94	▼ 0,43	▼ 0,49
Felsefe Grubu	6	2	0	2,00	33	▲ 0,92	▲ 0,43	▲ 0,48
Din Kül. ve Ahl. Bil.	6	2	1	1,75	29	▲ 1,22	▲ 0,62	▲ 0,65
Felsefe (Seçmeli)	6	0	0	0,00	0	◆ 0,00	◆ 0,00	◆ 0,00
Sosyal-2	40	7	3	6,25	16	▼ 7,69	▲ 3,80	▲ 3,99
Matematik-2	30	3	2	2,50	8	▲ 2,15	▼ 6,89	▼ 7,44
Geometri	10	0	0	0,00	0	▼ 0,17	▼ 1,57	▼ 1,78
Matematik	40	3	2	2,50	6	▲ 2,32	▼ 8,46	▼ 9,22
Toplam:	280	89	33	80,75	29	▲ 69,89	▼ 81,68	▼ 84,65

Soru No	1234567890123456789012345678901234567890
Edebiyat-Sosyal-1	ABADEACBdEE Baba d e BA ECADeeEbB dAceaE
Cevap Anahtarı	A ABADAEACBBEECEBDEDCDCBADECADCCCECBADCCCE
Sosyal-2	cE Cd E CD E Bb
Cevap Anahtarı	A ECDEECBCCBECDAABEEBEDADBBDBCDDCDBEAEDBECEBEEBD
Matematik	EdB c B
Cevap Anahtarı	A EBBCCADCCABADCBACCBACBAEBBDBBCCDDADCABD

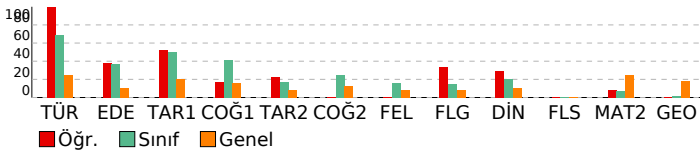

ORJİNAL TG AYT 1

DERSLERE GÖRE ANALİZ			
Edebiyat-Sosyal-1	Türkçe	S	D Y B%
	Metne Sözcük Yerleştirme	1	1 0 100
	Parçadaki Cümlelerin İçerik ve Özellikleri	1	1 0 100
	Paragrafta Yardımcı Düşünceler	4	4 0 100
	Edebiyat	S	D Y B%
	Edebi Sanatlar	1	1 0 100
	Geleneksel Türk Tiyatrosu	1	1 0 100
	Şiir	1	0 1 0
	Geçiş Dönemi Türk Edebiyatı	1	1 0 100
	Aşık Edebiyatında Nazım Türleri	1	1 0 100
	Divan Edebiyatında Şiir	1	0 0 0
	Divan Edebiyatında Nazım Türleri	1	1 0 100
	Tanzimat Dönemi Sanatçıları	1	0 1 0
	Millî Mücadele Dönemi Edebiyatı ve Sanatçıları	1	0 1 0
	Servetifunun Dönemi Sanatçıları	1	0 1 0
	Cumhuriyet Dönemi'nde Tiyatro	2	1 0 50
	Millî Edebiyat Dönemi'nde Roman	2	1 0 50
	Cumhuriyet Dönemi'nde Şiir / Garip Akımı	2	1 1 50
	Edebi Akımlar	1	0 0 0
	Cumhuriyet Dönemi'nde Modernizmi ve Postmodernizmi Esas Alan Roman	1	0 0 0
	Tarih-1	S	D Y B%
	İslamiyet Yayılıyor	1	1 0 100
	İnsanlığın Hafızası Tarih	1	1 0 100
	Büyük Selçuklu Devleti'nin Yönetim ve Toplum Yapısı	1	1 0 100
	İslam Dünyası Liderliği	1	1 0 100
	Avrupa'da Değişim Çağı	1	0 1 0
	İggallerin Başlaması ve Millî Mücadele'ye Hazırlık	1	0 1 0
	I. Dünya Savaşı (1914-1918)	3	2 0 67
	Siyasi Alandaki İnkılaplar	1	0 1 0
	Coğrafya-1	S	D Y B%
	Beşeri Sistemler	1	0 1 0
	Ulaşım sisteminin gelişiminde etkili olan faktörleri açıkla.	1	1 0 100
	Cevre ve Toplum	1	0 1 0
	Türkiye'deki bölgesel kalkınma projelerini ekonomik, sosyal ve kültürel etkileri açısından değerlendirir.	1	0 1 0
	Doğal unsurları üretim, dağıtım ve tüketim süreçleri üzerindeki etkisini açısından değerlendirir.	1	0 1 0
	Doğal kaynakların sürdürülebilir kullanımını geri dönüşüm stratejileri açısından değerlendirir.	1	1 0 100
	Sosyal-2	S	D Y B%
	Tarih-2	S	D Y B%
	İnsanlığın Hafızası Tarih	1	0 0 0
	İslamiyet Yayılıyor	1	0 0 0
	Büyük Selçuklu Devleti'nin Yönetim ve Toplum Yapısı	1	0 1 0
	Türklerde Coğrafya ile Oluşan Yaşam Tarzı	1	1 0 100
	Fetih ve Fatih	1	0 0 0
	İhtilaller Çağı	1	1 0 100
	Atatürk Dönemi İç Politikadaki Gelişmeler	1	0 1 0
	İggallerin Başlaması ve Millî Mücadele'ye Hazırlık	1	0 0 0
	I. Dünya Savaşı (1914-1918)	2	0 0 0
	20. Yüzyıl Başlarında Osmanlı Devleti	1	1 0 100
	Coğrafya-2	S	D Y B%
	Türkiye'de uygulanan ekonomi politikalarını mekânsal etkileri açısından değerlendirir.	1	0 0 0
	Şehirlerin küresel ve bölgesel etkilerini fonksiyonel açıdan yorumlar.	1	0 0 0
	Ulaşım sisteminin gelişiminde etkili olan faktörleri açıkla.	2	0 0 0
	Türk kültür bölgeleri ile ilkömiz arasındaki tarihi ve kültürel bağları açıkla.	2	0 0 0
	Ülkeler ve bölgeler arasındaki ticaret ile ham madde, üretim ve pazar alanlarını ilişkilendirir.	1	0 0 0
	Ortak doğal ve kültürel mirasa yönelik tehditleri açıkla.	1	0 0 0
	Doğal Kaynak Kullanımının Çevresel Etkileri	2	0 0 0
	Tarım-Ekonomi ilişkisi	1	0 0 0
	Felsefe	S	D Y B%
	Felsefenin ortaya çıkışı hazırlayan düşünce ortamını açıkla.	1	0 0 0
	Düşünme ve akıl yürütmeye dili doğru kullanmanın önemi açıkla.	1	0 0 0
	Ahlak felsefesinin konusunu ve problemlerini açıkla.	1	0 0 0
	Psikolojinin konusunu kavrar.	1	0 0 0
	Psikolojinin Temel Süreçleri	1	0 0 0
	Algıyı etkileyen etkenleri açıkla.	1	0 0 0
	Felsefe Grubu	S	D Y B%
	Sosyolojik araştırmalarda kullanılan yöntemleri tanı.	1	0 0 0
	Mantığın pratik yaşam açısından önemini fark eder.	1	0 0 0
	Bilim, Teknoloji ve Kitle İletişim Araçları	1	1 0 100
	Sembolik Mantığa Geçiş	1	1 0 100
	Toplumsal Değişme ve Değişmeyi Etkileyen Faktörler	1	0 0 0
	Önemler Mantığı	1	0 0 0
	Din Kül. ve Ahl. Bil.	S	D Y B%
	DİN VE İSLAM	1	0 0 0
	Ahlaki Tutum ve Davranışlar	1	1 0 100
	İslam Düşüncesinde İtikadi, Siyasi ve Fikhi Yorumlar	1	0 0 0
	Kur'an'a Göre Hz. Muhammed	1	1 0 100
	İnançla İlgili Meseleler	1	0 1 0
	Güncel Dinî Meseleler	1	0 0 0
	Felsefe (Seçmeli)	S	D Y B%
	Düşünme ve akıl yürütmeye dili doğru kullanmanın önemi açıkla.	1	0 0 0
	Örnek felsefi metinlerden hareketle MÖ 6. yüzyıl-MS 2. yüzyıl filozoflarının felsefi görüşlerini analiz eder.	1	0 0 0
	Davranışın oluşum sürecini fark eder.	1	0 0 0
	Toplumsal konum, statü ve rol kavramları arasında ilişki kurar.	1	0 0 0
	Kültürün öğelerini analiz eder.	1	0 0 0
	Akıl ikelerinin önemi değerlendirir.	1	0 0 0

Matematik	Matematik-2	S	D Y B%
	Dört İşlem Yeteneği	1	1 0 100
	Çarpımlara Ayırma	1	0 1 0
	Asal Sayılar ve Aralarında Asal Sayılar	1	1 0 100
	Kökü ifadeler	1	0 0 0
	Polinomlarda Bölme İşlemi ve Bölme İşleminde Kalanı Bulma	1	0 0 0
	Kartezyen Çarpım	1	0 0 0
	Eşitsizlikler	1	0 0 0
	Önemler ve Bileşik Önemler	1	0 0 0
	Pascal Üçgeni ve Binom Açılımı	1	0 0 0
	Logaritma Fonksiyonunun Özellikleri	2	0 0 0
	Aritmetik Dizi	1	0 0 0
	Parabolün Tepe Noktası	1	0 0 0
	OLASILIK	1	0 1 0
	Permutasyon	1	0 0 0
	Fonksiyonlarda İşlemler	1	0 0 0
	0/0 Belirsizliği	1	1 0 100
	LİMİT VE SÜREKLİLİK	1	0 0 0
	Türev Kuralları	1	0 0 0

SONUÇ BELGESİ							
MANİSA / YUNUSEMRE / KEP AKADEMİ							
Öğrenci			Numara		Sınıf		
ÖMER GÜLEÇ			0		ME		
Puan Türü	Puan	Genel Ortalama	Dereceler				
			Snf	Kurum	İlçe	İl	Genel
SÖZ	▲ 282,343	213,540	7	37	79	174	4847
SAY	▼ 198,843	244,410	12	249	608	1108	33008
EA	▲ 263,910	232,090	10	103	265	452	12549
Katılımlar:			56	397	838	1612	49188

İsminiz ile eşleşen TYT bilgileriniz kullanılmıştır.

Ders	Soru	Doğru	Yanlış	Net	Başarı %	Sınıf Ort.	Kurum Ort.	Genel Ort.
Türkçe	40	26	13	22.75	57			
Tarih-1	5	4	1	3.75	75			
Coğrafya-1	5	3	2	2.50	50			
Felsefe	5	3	1	2.75	55			
Din Kül. ve Ahl. Bil.	5	4	0	4.00	80			
TYT Sosyal	20	14	4	13.00	65			
Matematik-1	30	8	3	7.25	24			
Geometri	10	0	2	-0.50	-5			
TYT Matematik	40	8	5	6.75	17			

Fizik	7	0	0	0.00	0			
Kimya	7	0	1	-0.25	-4			
Biyoloji	6	0	1	-0.25	-4			
TYT Fen	20	0	2	-0.50	-3			

Türkçe	6	4	2	3,50	58	▼ 4,15	▲ 1,91	▲ 1,51
Edebiyat	18	9	6	7,50	42	▲ 6,57	▲ 2,89	▲ 1,90
Tarih-1	10	8	1	7,75	78	▲ 5,02	▲ 2,38	▲ 1,99
Coğrafya-1	6	5	0	5,00	83	▲ 2,50	▲ 1,19	▲ 0,97
Edebiyat-Sosyal-1	40	26	9	23,75	59	▲ 18,25	▲ 8,37	▲ 6,37
Tarih-2	11	3	5	1,75	16	▼ 1,83	▲ 0,94	▲ 0,94
Coğrafya-2	11	6	3	5,25	48	▲ 2,77	▲ 1,37	▲ 1,43
Felsefe	6	4	0	4,00	67	▲ 0,94	▲ 0,43	▲ 0,49
Felsefe Grubu	6	3	2	2,50	42	▲ 0,92	▲ 0,43	▲ 0,48
Din Kül. ve Ahl. Bil.	6	2	4	1,00	17	▼ 1,22	▲ 0,62	▲ 0,65
Felsefe (Seçmeli)	6	0	0	0,00	0	◆ 0,00	◆ 0,00	◆ 0,00
Sosyal-2	40	18	14	14,50	36	▲ 7,69	▲ 3,80	▲ 3,99
Matematik-2	30	7	2	6,50	22	▲ 2,15	▼ 6,89	▼ 7,44
Geometri	10	1	0	1,00	10	▲ 0,17	▼ 1,57	▼ 1,78
Matematik	40	8	2	7,50	19	▲ 2,32	▼ 8,46	▼ 9,22
Toplam:	280	100	49	87,75	31	▲ 69,89	▲ 81,68	▲ 84,65

Soru No	1234567890123456789012345678901234567890
Edebiyat-Sosyal-1	bBAaEACBBEECBd aD bbdaA ECADC EbBCBA CCE
Cevap Anahtarı	A ABADAEACBBEECBDEDEDCCBADECADCCCEBCBADCCCE
Sosyal-2	e abCB eaEC cABE BcaADBBD DbdDB bEaBab
Cevap Anahtarı	A ECDEECBCCBECDAABEEBEDADBBDBCCDCBBAEDBECEBEEBD
Matematik	EdB A D B C C d B
Cevap Anahtarı	A EBBCCADCCABADCBACCBACBAEBBDBBCCDDADCBAD

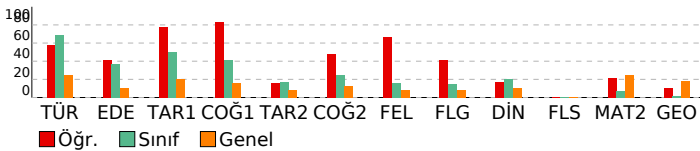

ORJİNAL TG AYT 1

DERSLERE GÖRE ANALİZ

Edebiyat-Sosyal-1	S D Y B%
Türkçe	1 0 1 0
Metne Sözcük Yerleştirme	1 0 1 0
Parçadaki Cümlelerin İçerik ve Özellikleri	1 1 0 100
Paragrafta Yardımcı Düşünceler	4 3 1 75
Edebiyat	S D Y B%
Edebi Sanatlar	1 1 0 100
Genelkesele Türk Tiyatrosu	1 1 0 100
Şiir	1 1 0 100
Geçiş Dönemi Türk Edebiyatı	1 1 0 100
Aşık Edebiyatında Nazım Türleri	1 1 0 100
Divan Edebiyatında Şiir	1 1 0 100
Divan Edebiyatında Nazım Türleri	1 1 0 100
Tanzimat Dönemi Sanatçıları	1 0 1 0
Millî Mücadele Dönemi Edebiyatı ve Sanatçıları	1 0 0 0
Servetifunun Dönemi Sanatçıları	1 0 1 0
Cumhuriyet Dönemi'nde Tiyatro	2 1 1 50
Millî Edebiyat Dönemi'nde Roman	2 0 1 0
Cumhuriyet Dönemi'nde Şiir / Garip Akımı	2 1 1 50
Edebi Akımlar	1 0 1 0
Cumhuriyet Dönemi'nde Modernizmi ve Postmodernizmi Esas Alan Roman	1 0 0 0
Tarih-1	S D Y B%
İslamiyet Yayılıyor	1 1 0 100
İnsanlığın Hafızası Tarih	1 1 0 100
Büyük Selçuklu Devleti'nin Yönetim ve Toplum Yapısı	1 1 0 100
İslam Dünyası Liderliği	1 1 0 100
Avrupa'da Değişim Çağı	1 1 0 100
İggallerin Başlaması ve Millî Mücadele'ye Hazırlık	1 0 0 0
I. Dünya Savaşı (1914-1918)	3 3 0 100
Siyasi Alandaki İnkılaplar	1 0 1 0
Coğrafya-1	S D Y B%
Beşeri Sistemler	1 1 0 100
Ulaşım sisteminin gelişiminde etkili olan faktörleri açıklar.	1 1 0 100
Cevre ve Toplum	1 0 0 0
Türkiye'deki bölgesel kalkınma projelerini ekonomik, sosyal ve kültürel etkileri açısından değerlendirir.	1 1 0 100
Doğal unsurları üretim, dağıtım ve tüketim süreçleri üzerindeki etkisini açısından değerlendirir.	1 1 0 100
Doğal kaynakların sürdürülebilir kullanımını geri dönüşüm stratejileri açısından değerlendirir.	1 1 0 100
Sosyal-2	S D Y B%
Tarih-2	S D Y B%
İnsanlığın Hafızası Tarih	1 0 0 0
İslamiyet Yayılıyor	1 0 1 0
Büyük Selçuklu Devleti'nin Yönetim ve Toplum Yapısı	1 0 0 0
Türklerde Coğrafya ile Oluşan Yaşam Tarzı	1 0 1 0
Fetih ve Fatih	1 0 1 0
İhtilaller Çağı	1 1 0 100
Atatürk Dönemi İç Politikadaki Gelişmeler	1 1 0 100
İggallerin Başlaması ve Millî Mücadele'ye Hazırlık	1 0 0 0
I. Dünya Savaşı (1914-1918)	2 0 2 0
20. Yüzyıl Başlarında Osmanlı Devleti	1 1 0 100
Coğrafya-2	S D Y B%
Türkiye'de uygulanan ekonomi politikalarını mekânsal etkileri açısından değerlendirir.	1 1 0 100
Şehirlerin küresel ve bölgesel etkilerini fonksiyonel açıdan yorumlar.	1 0 0 0
Ulaşım sisteminin gelişiminde etkili olan faktörleri açıklar.	2 0 1 0
Türk kültür bölgeleri ile ülkemiz arasındaki tarihi ve kültürel bağları açıklar.	2 2 0 100
Ülkeler ve bölgeler arasındaki ticaret ile ham madde, üretim ve pazar alanlarını ilişkilendirir.	1 1 0 100
Ortak doğal ve kültürel mirasa yönelik tehditleri açıklar.	1 1 0 100
Doğal Kaynak Kullanımının Çevresel Etkileri	2 1 1 50
Tarım-Ekonomi ilişkisi	1 0 1 0
Felsefe	S D Y B%
Felsefenin ortaya çıkışını hazırlayan düşünce ortamını açıklar.	1 1 0 100
Düşünme ve akıl yürütmede dili doğru kullanmanın önemi açıklar.	1 1 0 100
Ahlak felsefesinin konusunu ve problemlerini açıklar.	1 1 0 100
Psikolojinin konusunu kavrar.	1 1 0 100
Psikolojinin Temel Süreçleri	1 0 0 0
Algıyı etkileyen etkenleri açıklar.	1 0 0 0
Felsefe Grubu	S D Y B%
Sosyolojik araştırmalarda kullanılan yöntemleri tanımlar.	1 1 0 100
Manlığın pratik yaşam açısından önemini fark eder.	1 0 1 0
Bilim, Teknoloji ve Kitle İletişim Araçları	1 0 1 0
Sembolik Mantığa Geçiş	1 1 0 100
Toplumsal Değişme ve Değişmeyi Etkileyen Faktörler	1 1 0 100
Önemler Mantığı	1 0 0 0
Din Kül. ve Ahl. Bil.	S D Y B%
DİN VE İSLAM	1 0 1 0
Ahlaki Tutum ve Davranışlar	1 1 0 100
İslam Düşüncesinde İtikadi, Siyasi ve Fikhi Yorumlar	1 0 1 0
Kur'an'a Göre Hz. Muhammed	1 1 0 100
İnançla İlgili Meseleler	1 0 1 0
Güncel Dinî Meseleler	1 0 1 0
Felsefe (Seçmeli)	S D Y B%
Düşünme ve akıl yürütmede dili doğru kullanmanın önemi açıklar.	1 0 0 0
Örnek felsefi metinlerden hareketle MÖ 6. yüzyıl-MS 2. yüzyıl filozoflarının felsefi görüşlerini analiz eder.	1 0 0 0
Davranışın oluşum sürecini fark eder.	1 0 0 0
Toplumsal konum, statü ve rol kavramları arasında ilişki kurar.	1 0 0 0
Kültürün öğelerini analiz eder.	1 0 0 0
Akıl ilkelinin önemi değerlendirir.	1 0 0 0

Matematik	S D Y B%
Matematik-2	S D Y B%
Dört İşlem Yeteneği	1 1 0 100
Çarpımlara Ayırma	1 0 1 0
Asal Sayılar ve Aralarında Asal Sayılar	1 1 0 100
Kökü ifadeler	1 0 0 0
Polinomlarda Bölme İşlemi ve Bölme İşleminde Kalanı Bulma	1 0 0 0
Kartezyen Çarpım	1 0 0 0
Eşitsizlikler	1 0 0 0
Önemler ve Bileşik Önemler	1 0 0 0
Pascal Üçgeni ve Binom Açılımı	1 0 0 0
Logaritma Fonksiyonunun Özellikleri	2 0 0 0
Aritmetik Dizi	1 1 0 100
Parabolün Tepe Noktası	1 0 0 0
OLASILIK	1 0 0 0
Permutasyon	1 1 0 100
Fonksiyonlarda İşlemler	1 0 0 0
0/0 Belirsizliği	1 1 0 100
LİMİT VE SÜREKLİLİK	1 0 0 0
Türev Kuralları	1 0 0 0

SONUÇ BELGESİ							
MANİSA / YUNUSEMRE / KEP AKADEMİ							
Öğrenci			Numara		Sınıf		
ÖZNUR SALTİK			0		ME		
Puan Türü	Puan	Genel Ortalama	Dereceler				
			Snf	Kurum	İlçe	İl	Genel
SÖZ	▲ 216,323	213,540	42	168	361	718	19174
SAY	▼ 183,335	244,410	27	313	707	1300	40579
EA	▼ 224,013	232,090	31	207	491	900	26128
Katılımlar:			56	397	838	1612	49188

T.C.No ile eşleşen TYT bilgileriniz kullanılmıştır.

Ders	Soru	Doğru	Yanlış	Net	Başarı %	Sınıf Ort.	Kurum Ort.	Genel Ort.
Türkçe	40	34	4	33,00	83			
Tarih-1	5	5	0	5,00	100			
Coğrafya-1	5	2	3	1,25	25			
Felsefe	5	3	1	2,75	55			
Din Kült. ve Ahl. Bil.	5	4	0	4,00	80			
TYT Sosyal	20	14	4	13,00	65			
Matematik-1	30	1	5	-0,25	-1			
Geometri	10	0	2	-0,50	-5			
TYT Matematik	40	1	7	-0,75	-2			
Fizik	7	1	2	0,50	7			
Kimya	7	0	1	-0,25	-4			
Biyoloji	6	0	1	-0,25	-4			
TYT Fen	20	1	4	0,00	0			
Türkçe	6	4	2	3,50	58	▼ 4,15	▲ 1,91	▲ 1,51
Edebiyat	18	7	5	5,75	32	▼ 6,57	▲ 2,89	▲ 1,90
Tarih-1	10	5	3	4,25	43	▼ 5,02	▲ 2,38	▲ 1,99
Coğrafya-1	6	3	2	2,50	42	◆ 2,50	▲ 1,19	▲ 0,97
Edebiyat-Sosyal-1	40	19	12	16,00	40	▼ 18,25	▲ 8,37	▲ 6,37
Matematik-2	30	1	1	0,75	3	▼ 2,15	▼ 6,89	▼ 7,44
Geometri	10	0	0	0,00	0	▼ 0,17	▼ 1,57	▼ 1,78
Matematik	40	1	1	0,75	2	▼ 2,32	▼ 8,46	▼ 9,22
Toplam:	280	70	32	62,00	22	▼ 69,89	▼ 81,68	▼ 84,65
Soru No	1234567890123456789012345678901234567890							
Edebiyat-Sosyal-1	dBAeEAC BEcCBbac C eA dCADd EbB dA CaE							
Cevap Anahtarı	A ABADAEACBBEECEBEDEDCDCBADECADCCCEBCBADCCCE							
Matematik	Ed							
Cevap Anahtarı	A EBBCCADCCABADCBACCBCAEBBDBBCDDADCABD							

ORJİNAL TG AYT 1			
DERSLERE GÖRE ANALİZ			
Edebiyat-Sosyal-1			
Türkçe	S	D	Y B%
Metne Sözcük Yerleştirme	1	0	1 0
Parçadaki Cümlelerin İçerik ve Özellikleri	1	1	0 100
Paragrafta Yardımcı Düşünceler	4	3	1 75
Edebiyat			
S	D	Y	B%
Edebi Sanatlar	1	1	0 100
Geleneksel Türk Tiyatrosu	1	0	0 0
Şiir	1	1	0 100
Geçmiş Dönemi Türk Edebiyatı	1	1	0 100
Aşık Edebiyatında Nazım Türleri	1	0	1 0
Divan Edebiyatında Şiir	1	1	0 100
Divan Edebiyatında Nazım Türleri	1	1	0 100
Tanzimat Dönemi Sanatçıları	1	0	1 0
Millî Mücadele Dönemi Edebiyatı ve Sanatçıları	1	0	1 0
Servetifunun Dönemi Sanatçıları	1	0	1 0
Cumhuriyet Dönemi'nde Tiyatro	2	0	0 0
Millî Edebiyat Dönemi'nde Roman	2	1	1 50
Cumhuriyet Dönemi'nde Şiir / Garip Akımı	2	1	0 50
Edebi Akımlar	1	0	0 0
Cumhuriyet Dönemi'nde Modernizmi ve Postmodernizmi Esas Alan Roman	1	0	0 0
Tarih-1			
S	D	Y	B%
İslamiyet Yayılıyor	1	0	1 0
İnsanlığın Hafızası Tarih	1	1	0 100
Büyük Selçuklu Devleti'nin Yönetim ve Toplum Yapısı	1	1	0 100
İslam Dünyası Liderliği	1	1	0 100
Avrupa'da Değişim Çağı	1	0	1 0
İggallerin Başlaması ve Millî Mücadele'ye Hazırlık	1	0	0 0
I. Dünya Savaşı (1914-1918)	3	2	0 67
Siyasi Alandaki İnkılaplar	1	0	1 0
Coğrafya-1			
S	D	Y	B%
Beşeri Sistemler	1	0	1 0
Ulaşım sisteminin gelişiminde etkili olan faktörleri açıkla.	1	1	0 100
Çevre ve Toplum	1	0	0 0
Türkiye'deki bölgesel kalkınma projelerini ekonomik, sosyal ve kültürel etkileri açısından değerlendirir.	1	1	0 100
Doğal unsurları üretim, dağıtım ve tüketim süreçleri üzerindeki etkisi açısından değerlendirir.	1	0	1 0
Doğal kaynakların sürdürülebilir kullanımını geri dönüşüm stratejileri açısından değerlendirir.	1	1	0 100
Matematik			
Matematik-2			
S	D	Y	B%
Dört İşlem Yeteneği	1	1	0 100
Çarpımlara Ayırma	1	0	1 0
Asal Sayılar ve Aralarında Asal Sayılar	1	0	0 0
Kökü İfadeler	1	0	0 0
Polinomlarda Bölme İşlemi ve Bölme İşleminde Kalanı Bulma	1	0	0 0
Kartezyen Çarpım	1	0	0 0
Eşitsizlikler	1	0	0 0
Önermeler ve Bileşik Önermeler	1	0	0 0
Pascal Üçgeni ve Binom Açılımı	1	0	0 0
Logaritma Fonksiyonunun Özellikleri	2	0	0 0
Aritmetik Dizi	1	0	0 0
Parabolün Tepe Noktası	1	0	0 0
OLASILIK	1	0	0 0
Permutasyon	1	0	0 0
Fonksiyonlarda İşlemler	1	0	0 0
0/0 Belirsizliği	1	0	0 0
LİMİT VE SÜREKLİLİK	1	0	0 0
Türev Kuralları	1	0	0 0
Türevin Fiziksel Anlamı ve Türevin Geometrik Yorumu	1	0	0 0
Minimum-Maksimum Problemleri	1	0	0 0
Artanlık-Azalanlık-Ekstremum Noktalar	1	0	0 0
Integral Alma Kuralları	1	0	0 0
Integral ile Alan Hesabı	2	0	0 0
Değişken Değiştirme Yöntemiyle İntegral Alma	1	0	0 0
Trigonometrik Fonksiyonların Aralığı ve Sıralaması	1	0	0 0
Üçgenin Trigonometrik Bağlantıları	1	0	0 0
Yarım Açılı Formülleri	1	0	0 0
Trigonometrik Denklemler	1	0	0 0
Geometri			
S	D	Y	B%
Geometrik Kavramlar ve Doğru Açılar	1	0	0 0
Paralelkenar	1	0	0 0
Dairede Çevre ve Alan	1	0	0 0
Çemberin Analitik İncelenmesi	2	0	0 0
ANALİTİK GEOMETRİ	3	0	0 0
Dönüşüm Geometrisi	1	0	0 0
Prizmalar	1	0	0 0

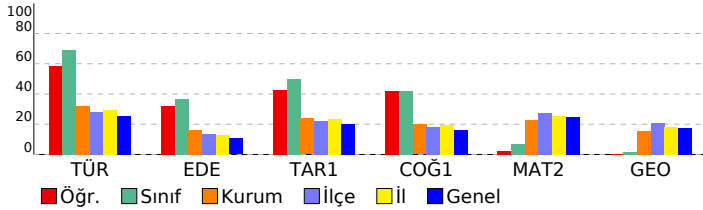

SONUÇ BELGESİ							
MANİSA / YUNUSEMRE / KEP AKADEMİ							
Öğrenci			Numara		Sınıf		
REŞİT ACAR			0		ME		
Puan Türü	Puan	Genel Ortalama	Dereceler				
			Snf	Kurum	İlçe	İl	Genel
SÖZ	▲ 216,070	213,540	43	169	362	719	19287
SAY	▼ 184,275	244,410	25	308	702	1286	40214
EA	▼ 231,385	232,090	23	182	438	796	23417
Katılımlar:			56	397	838	1612	49188

T.C.No ile eşleşen TYT bilgileriniz kullanılmıştır.

Ders	Soru	Doğru	Yanlış	Net	Başarı %	Sınıf Ort.	Kurum Ort.	Genel Ort.
Türkçe	40	23	12	20.00	50			
Tarih-1	5	5	0	5.00	100			
Coğrafya-1	5	5	0	5.00	100			
Felsefe	5	3	2	2.50	50			
Din Kült. ve Ahl. Bil.	5	4	1	3.75	75			
TYT Sosyal	20	17	3	16.25	81			
Matematik-1	30	5	6	3.50	12			
Geometri	10	1	1	0.75	8			
TYT Matematik	40	6	7	4.25	11			
Fizik	7	0	5	-1.25	-18			
Kimya	7	1	2	0.50	7			
Biyoloji	6	0	2	-0.50	-8			
TYT Fen	20	1	9	-1.25	-6			
Türkçe	6	5	1	4,75	79	▲ 4,15	▲ 1,91	▲ 1,51
Edebiyat	18	7	6	5,50	31	▼ 6,57	▲ 2,89	▲ 1,90
Tarih-1	10	6	3	5,25	53	▲ 5,02	▲ 2,38	▲ 1,99
Coğrafya-1	6	3	2	2,50	42	◆ 2,50	▲ 1,19	▲ 0,97
Edebiyat-Sosyal-1	40	21	12	18,00	45	▼ 18,25	▲ 8,37	▲ 6,37
Matematik-2	30	4	2	3,50	12	▲ 2,15	▼ 6,89	▼ 7,44
Geometri	10	0	0	0,00	0	▼ 0,17	▼ 1,57	▼ 1,78
Matematik	40	4	2	3,50	9	▲ 2,32	▼ 8,46	▼ 9,22
Toplam:	280	72	45	60,75	22	▼ 69,89	▼ 81,68	▼ 84,65
Soru No	1234567890123456789012345678901234567890							
Edebiyat-Sosyal-1	BAcAADBEbaEe eB bDa Ad DCCddABCbAe EeC							
Cevap Anahtarı	B BAEAADBECBEEECDBCCDDABCDCCCEABCCABCEDC							
Matematik	CDE e Ac							
Cevap Anahtarı	BCDEBBCCDABCACABCCBCCABBBAEBDCBDCDADADB							

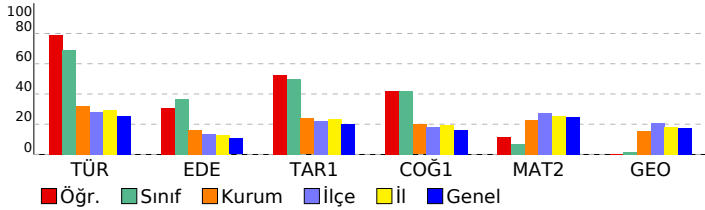

ORJİNAL TG AYT 1				
DERSLERE GÖRE ANALİZ				
Edebiyat-Sosyal-1				
Türkçe		S	D	Y B%
Metne Sözcük Yerleştirme	1	1	0	100
Parçadaki Cümlelerin İçerik ve Özellikleri	1	1	0	100
Paragrafta Yardımcı Düşünceler	4	3	1	75
Edebiyat				
Edebiyat		S	D	Y B%
Edebi Sanatlar	1	0	1	0
Geleneksel Türk Tiyatrosu	1	0	1	0
Şiir	1	1	0	100
Geçmiş Dönem Türk Edebiyatı	1	1	0	100
Aşık Edebiyatında Nazım Türleri	1	1	0	100
Divan Edebiyatında Şiir	1	0	0	0
Divan Edebiyatında Nazım Türleri	1	1	0	100
Tanzimat Dönemi Sanatçıları	1	1	0	100
Millî Mücadele Dönemi Edebiyatı ve Sanatçıları	1	0	1	0
Servetifunun Dönemi Sanatçıları	1	0	0	0
Cumhuriyet Dönemi'nde Tiyatro	2	1	1	50
Millî Edebiyat Dönemi'nde Roman	2	0	2	0
Cumhuriyet Dönemi'nde Şiir / Garip Akımı	2	1	0	50
Edebi Akımlar	1	0	0	0
Cumhuriyet Dönemi'nde Modernizmi ve Postmodernizmi Esas Alan Roman	1	0	0	0
Tarih-1				
Tarih-1		S	D	Y B%
İslamiyet Yayılıyor	1	0	1	0
İnsanlığın Hafızası Tarih	1	1	0	100
Büyük Selçuklu Devleti'nin Yönetim ve Toplum Yapısı	1	1	0	100
İslam Dünyası Liderliği	1	1	0	100
Avrupa'da Değişim Çağı	1	1	0	100
İggallerin Başlaması ve Millî Mücadele'ye Hazırlık	1	0	0	0
I. Dünya Savaşı (1914-1918)	3	2	1	67
Siyasi Alandaki İnkılaplar	1	0	1	0
Coğrafya-1				
Coğrafya-1		S	D	Y B%
Beşeri Sistemler	1	0	1	0
Ulaşım sisteminin gelişiminde etkili olan faktörleri açıklar.	1	1	0	100
Çevre ve Toplum	1	1	0	100
Türkiye'deki bölgesel kalkınma projelerini ekonomik, sosyal ve kültürel etkileri açısından değerlendirir.	1	1	0	100
Doğal unsurları üretim, dağıtım ve tüketim süreçleri üzerindeki etkisi açısından değerlendirir.	1	0	0	0
Doğal kaynakların sürdürülebilir kullanımını geri dönüşüm stratejileri açısından değerlendirir.	1	1	0	100
Matematik				
Matematik-2				
Matematik-2		S	D	Y B%
Dört İşlem Yeteneği	1	1	0	100
Çarpımlara Ayırma	1	0	0	0
Asal Sayılar ve Aralarında Asal Sayılar	1	0	0	0
Kökü İfadeler	1	0	0	0
Polinomlarda Bölme İşlemi ve Bölme İşleminde Kalanı Bulma	1	1	0	100
Kartezyen Çarpım	1	0	0	0
Eşitsizlikler	1	0	0	0
Önermeler ve Bileşik Önermeler	1	1	0	100
Pascal Üçgeni ve Binom Açılımı	1	0	0	0
Logaritma Fonksiyonunun Özellikleri	2	0	0	0
Aritmetik Dizi	1	0	0	0
Parabolün Tepe Noktası	1	0	0	0
OLASILIK	1	0	0	0
Permutasyon	1	0	0	0
Fonksiyonlarda İşlemler	1	0	0	0
0/0 Belirsizliği	1	0	0	0
LİMİT VE SÜREKLİLİK	1	0	0	0
Türev Kuralları	1	0	0	0
Türevin Fiziksel Anlamı ve Türevin Geometrik Yorumu	1	0	0	0
Minimum-Maksimum Problemleri	1	0	1	0
Artanlık-Azalanlık-Ekstremum Noktalar	1	0	0	0
Integral Alma Kuralları	1	0	0	0
Integral ile Alan Hesabı	2	1	1	50
Değişken Değiştirme Yöntemiyle İntegral Alma	1	0	0	0
Trigonometrik Fonksiyonların Aralığı ve Sıralaması	1	0	0	0
Üçgenin Trigonometrik Bağlantıları	1	0	0	0
Yarı Açılış Formülleri	1	0	0	0
Trigonometrik Denklemler	1	0	0	0
Geometri				
Geometri		S	D	Y B%
Geometrik Kavramlar ve Doğru Açılar	1	0	0	0
Paralelkenar	1	0	0	0
Dairede Çevre ve Alan	1	0	0	0
Çemberin Analitik İncelenmesi	2	0	0	0
ANALİTİK GEOMETRİ	3	0	0	0
Dönüşüm Geometrisi	1	0	0	0
Prizmalar	1	0	0	0

SONUÇ BELGESİ							
MANİSA / YUNUSEMRE / KEP AKADEMİ							
Öğrenci			Numara		Sınıf		
RÜMEY A KAYA			0		ME		
Puan Türü	Puan	Genel Ortalama	Dereceler				
			Snf	Kurum	İlçe	İl	Genel
SÖZ	▲ 221,555	213,540	40	153	318	631	16929
SAY	▼ 178,668	244,410	32	330	732	1356	42338
EA	▲ 235,683	232,090	21	174	420	754	21845
Katılımlar:			56	397	838	1612	49188

T.C.No ile eşleşen TYT bilgileriniz kullanılmıştır.

Ders	Soru	Doğru	Yanlış	Net	Başarı %	Sınıf Ort.	Kurum Ort.	Genel Ort.
Türkçe	40	27	11	24,25	61			
Tarih-1	5	2	2	1,50	30			
Coğrafya-1	5	3	1	2,75	55			
Felsefe	5	2	1	1,75	35			
Din Kült. ve Ahl. Bil.	5	4	0	4,00	80			
TYT Sosyal	20	11	4	10,00	50			
Matematik-1	30	0	1	-0,25	-1			
Geometri	10	1	0	1,00	10			
TYT Matematik	40	1	1	0,75	2			
Fizik	7	1	0	1,00	14			
Kimya	7	0	0	0,00	0			
Biyoloji	6	0	0	0,00	0			
TYT Fen	20	1	0	1,00	5			
Türkçe	6	5	1	4,75	79	▲ 4,15	▲ 1,91	▲ 1,51
Edebiyat	18	8	2	7,50	42	▲ 6,57	▲ 2,89	▲ 1,90
Tarih-1	10	5	4	4,00	40	▼ 5,02	▲ 2,38	▲ 1,99
Coğrafya-1	6	5	0	5,00	83	▲ 2,50	▲ 1,19	▲ 0,97
Edebiyat-Sosyal-1	40	23	7	21,25	53	▲ 18,25	▲ 8,37	▲ 6,37
Matematik-2	30	3	0	3,00	10	▲ 2,15	▼ 6,89	▼ 7,44
Geometri	10	0	0	0,00	0	▼ 0,17	▼ 1,57	▼ 1,78
Matematik	40	3	0	3,00	8	▲ 2,32	▼ 8,46	▼ 9,22
Toplam:	280	66	23	60,25	22	▼ 69,89	▼ 81,68	▼ 84,65
Soru No	1234567890123456789012345678901234567890							
Edebiyat-Sosyal-1	BAcAADBcC EbEC B D A C eCEdABbaABCE C							
Cevap Anahtarı	B BAEAADBECBEEECDBCCDDABCDCCCEABCCABCEDC							
Matematik	E B C							
Cevap Anahtarı	B BCDEBBCCDABCACABCCBCCABBBAEBDCBCDADADB							

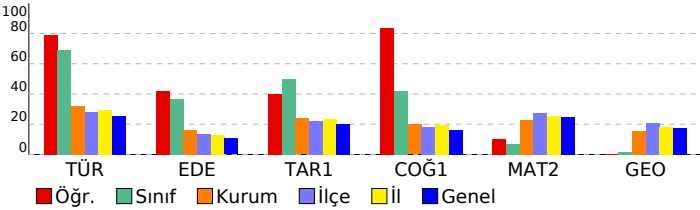

ORJİNAL TG AYT 1				
DERSLERE GÖRE ANALİZ				
Edebiyat-Sosyal-1				
Türkçe	S	D	Y	B%
Metne Sözcük Yerleştirme	1	1	0	100
Parçadaki Cümlelerin İçerik ve Özellikleri	1	1	0	100
Paragrafta Yardımcı Düşünceler	4	3	1	75
Edebiyat	S	D	Y	B%
Edebi Sanatlar	1	1	0	100
Geleneksel Türk Tiyatrosu	1	0	0	0
Şiir	1	1	0	100
Geçiş Dönemi Türk Edebiyatı	1	0	1	0
Aşık Edebiyatında Nazım Türleri	1	1	0	100
Divan Edebiyatında Şiir	1	1	0	100
Divan Edebiyatında Nazım Türleri	1	1	0	100
Tanzimat Dönemi Sanatçıları	1	0	1	0
Millî Mücadele Dönemi Edebiyatı ve Sanatçıları	1	0	0	0
Servetifunun Dönemi Sanatçıları	1	1	0	100
Cumhuriyet Dönemi'nde Tiyatro	2	1	0	50
Millî Edebiyat Dönemi'nde Roman	2	0	0	0
Cumhuriyet Dönemi'nde Şiir / Garip Akımı	2	1	0	50
Edebi Akımlar	1	0	0	0
Cumhuriyet Dönemi'nde Modernizmi ve Postmodernizmi Esas Alan Roman	1	0	0	0
Tarih-1	S	D	Y	B%
İslamiyet Yayılıyor	1	0	1	0
İnsanlığın Hafızası Tarih	1	1	0	100
Büyük Selçuklu Devleti'nin Yönetim ve Toplum Yapısı	1	1	0	100
İslam Dünyası Liderliği	1	0	0	0
Avrupa'da Değişim Çağı	1	0	1	0
İggallerin Başlaması ve Millî Mücadele'ye Hazırlık	1	1	0	100
I. Dünya Savaşı (1914-1918)	3	2	1	67
Siyasi Alandaki İnkılaplar	1	0	1	0
Coğrafya-1	S	D	Y	B%
Beşeri Sistemler	1	1	0	100
Ulaşım sisteminin gelişiminde etkili olan faktörleri açıkla.	1	1	0	100
Çevre ve Toplum	1	0	0	0
Türkiye'deki bölgesel kalkınma projelerini ekonomik, sosyal ve kültürel etkileri açısından değerlendirir.	1	1	0	100
Doğal unsurları üretim, dağıtım ve tüketim süreçleri üzerindeki etkisi açısından değerlendirir.	1	1	0	100
Doğal kaynakların sürdürülebilir kullanımını geri dönüşüm stratejileri açısından değerlendirir.	1	1	0	100
Matematik	S	D	Y	B%
Matematik-2	S	D	Y	B%
Dört İşlem Yeteneği	1	1	0	100
Çarpımlara Ayırma	1	0	0	0
Asal Sayılar ve Aralarında Asal Sayılar	1	1	0	100
Kökü İfadeler	1	0	0	0
Polinomlarda Bölme İşlemi ve Bölme İşleminde Kalanı Bulma	1	0	0	0
Kartezyen Çarpım	1	0	0	0
Eşitsizlikler	1	0	0	0
Önermeler ve Bileşik Önermeler	1	0	0	0
Pascal Üçgeni ve Binom Açılımı	1	0	0	0
Logaritma Fonksiyonunun Özellikleri	2	0	0	0
Aritmetik Dizi	1	0	0	0
Parabolün Tepe Noktası	1	0	0	0
OLASILIK	1	0	0	0
Permütasyon	1	0	0	0
Fonksiyonlarda İşlemler	1	1	0	100
0/0 Belirsizliği	1	0	0	0
LİMİT VE SÜREKLİLİK	1	0	0	0
Türev Kuralları	1	0	0	0
Türevin Fiziksel Anlamı ve Türevin Geometrik Yorumu	1	0	0	0
Minimum-Maksimum Problemleri	1	0	0	0
Artanlık-Azalanlık-Ekstremum Noktalar	1	0	0	0
Integral Alma Kuralları	1	0	0	0
Integral ile Alan Hesabı	2	0	0	0
Değişken Değiştirme Yöntemiyle İntegral Alma	1	0	0	0
Trigonometrik Fonksiyonların Aralığı ve Sıralaması	1	0	0	0
Üçgenin Trigonometrik Bağlantıları	1	0	0	0
Yarı Açılı Formülleri	1	0	0	0
Trigonometrik Denklemler	1	0	0	0
Geometri	S	D	Y	B%
Geometrik Kavramlar ve Doğru Açılar	1	0	0	0
Paralelkenar	1	0	0	0
Dairede Çevre ve Alan	1	0	0	0
Çemberin Analitik İncelenmesi	2	0	0	0
ANALİTİK GEOMETRİ	3	0	0	0
Dönüşüm Geometrisi	1	0	0	0
Prizmalar	1	0	0	0

SONUÇ BELGESİ							
MANİSA / YUNUSEMRE / KEP AKADEMİ							
Öğrenci			Numara		Sınıf		
SALTUK KIRKPINAR			0		ME		
Puan Türü	Puan	Genel Ortalama	Dereceler				
			Snf	Kurum	İlçe	İl	Genel
SÖZ	▲ 295,248	213,540	4	25	54	122	3544
SAY	▲ 278,345	244,410	1	94	263	457	13879
EA	▲ 357,783	232,090	1	6	17	23	473
Katılımlar:			56	397	838	1612	49188

T.C.No ile eşleşen TYT bilgileriniz kullanılmıştır.

Ders	Soru	Doğru	Yanlış	Net	Başarı %	Sınıf Ort.	Kurum Ort.	Genel Ort.
Türkçe	40	28	12	25,00	63			
Tarih-1	5	5	0	5,00	100			
Coğrafya-1	5	3	2	2,50	50			
Felsefe	5	4	0	4,00	80			
Din Kült. ve Ahl. Bil.	5	2	3	1,25	25			
TYT Sosyal	20	14	5	12,75	64			
Matematik-1	30	24	2	23,50	78			
Geometri	10	8	1	7,75	78			
TYT Matematik	40	32	3	31,25	78			
Fizik	7	5	1	4,75	68			
Kimya	7	3	0	3,00	43			
Biyoloji	6	2	0	2,00	33			
TYT Fen	20	10	1	9,25	49			
Türkçe	6	5	1	4,75	79	▲ 4,15	▲ 1,91	▲ 1,51
Edebiyat	18	12	1	11,75	65	▲ 6,57	▲ 2,89	▲ 1,90
Tarih-1	10	8	2	7,50	75	▲ 5,02	▲ 2,38	▲ 1,99
Coğrafya-1	6	5	1	4,75	79	▲ 2,50	▲ 1,19	▲ 0,97
Edebiyat-Sosyal-1	40	30	5	28,75	72	▲ 18,25	▲ 8,37	▲ 6,37
Matematik-2	30	15	1	14,75	49	▲ 2,15	▲ 6,89	▲ 7,44
Geometri	10	5	1	4,75	48	▲ 0,17	▲ 1,57	▲ 1,78
Matematik	40	20	2	19,50	49	▲ 2,32	▲ 8,46	▲ 9,22
Toplam:	280	134	28	127,00	45	▲ 69,89	▲ 81,68	▲ 84,65
Soru No	1234567890123456789012345678901234567890							
Edebiyat-Sosyal-1	ABAeEACaBEECB DC C BADcCADCCaCBCBADeCE							
Cevap Anahtarı	A ABADeACBBEECBEDeDCDBADECADCCeCBCBADCCe							
Matematik	E BB C DCCCA ADC e B DB Cb A C BD							
Cevap Anahtarı	A EBBCCADCCABADCBACCBCAEBBDBBCDDADCADBD							

ORJİNAL TG AYT 1				
DERSLERE GÖRE ANALİZ				
Edebiyat-Sosyal-1				
Türkçe	S	D	Y	B%
Metne Sözcük Yerleştirme	1	1	0	100
Parçadaki Cümlelerin İçerik ve Özellikleri	1	1	0	100
Paragrafta Yardımcı Düşünceler	4	3	1	75
Edebiyat				
S	D	Y	B%	
Edebi Sanatlar	1	1	0	100
Geleneksel Türk Tiyatrosu	1	0	1	0
Şiir	1	1	0	100
Geçiş Dönemi Türk Edebiyatı	1	1	0	100
Aşık Edebiyatında Nazım Türleri	1	1	0	100
Divan Edebiyatında Şiir	1	1	0	100
Divan Edebiyatında Nazım Türleri	1	1	0	100
Tanzimat Dönemi Sanatçıları	1	0	0	0
Millî Mücadele Dönemi Edebiyatı ve Sanatçıları	1	0	0	0
Servetifunun Dönemi Sanatçıları	1	0	0	0
Cumhuriyet Dönemi'nde Tiyatro	2	1	0	50
Millî Edebiyat Dönemi'nde Roman	2	2	0	100
Cumhuriyet Dönemi'nde Şiir / Garip Akımı	2	1	0	50
Edebi Akımlar	1	1	0	100
Cumhuriyet Dönemi'nde Modernizmi ve Postmodernizmi Esas Alan Roman	1	1	0	100
Tarih-1				
S	D	Y	B%	
İslamiyet Yayılıyor	1	0	1	0
İnsanlığın Hafızası Tarih	1	1	0	100
Büyük Selçuklu Devleti'nin Yönetim ve Toplum Yapısı	1	1	0	100
İslam Dünyası Liderliği	1	1	0	100
Avrupa'da Değişim Çağı	1	1	0	100
İggallerin Başlaması ve Millî Mücadele'ye Hazırlık	1	1	0	100
I. Dünya Savaşı (1914-1918)	3	2	1	67
Siyasi Alandaki İnkılaplar	1	1	0	100
Coğrafya-1				
S	D	Y	B%	
Beşeri Sistemler	1	1	0	100
Ulaşım sisteminin gelişiminde etkili olan faktörleri açıkla.	1	1	0	100
Çevre ve Toplum	1	1	0	100
Türkiye'deki bölgesel kalkınma projelerini ekonomik, sosyal ve kültürel etkileri açısından değerlendirir.	1	0	1	0
Doğal unsurları üretim, dağıtım ve tüketim süreçleri üzerindeki etkisi açısından değerlendirir.	1	1	0	100
Doğal kaynakların sürdürülebilir kullanımı geri dönüşüm stratejileri açısından değerlendirir.	1	1	0	100
Matematik				
Matematik-2				
S	D	Y	B%	
Dört İşlem Yeteneği	1	1	0	100
Çarpımlara Ayırma	1	0	0	0
Asal Sayılar ve Aralarında Asal Sayılar	1	1	0	100
Kökü İfadeler	1	1	0	100
Polinomlarda Bölme İşlemi ve Bölme İşleminde Kalanı Bulma	1	0	0	0
Kartezyen Çarpım	1	1	0	100
Eşitsizlikler	1	0	0	0
Önemler ve Bileşik Önemler	1	1	0	100
Pascal Üçgeni ve Binom Açılımı	1	1	0	100
Logaritma Fonksiyonunun Özellikleri	2	2	0	100
Aritmetik Dizi	1	1	0	100
Parabolün Tepe Noktası	1	0	0	0
OLASILIK	1	1	0	100
Permutasyon	1	1	0	100
Fonksiyonlarda İşlemler	1	1	0	100
0/0 Belirsizliği	1	0	0	0
LİMİT VE SÜREKLİLİK	1	0	0	0
Türev Kuralları	1	0	0	0
Türevin Fiziksel Anlamı ve Türevin Geometrik Yorumu	1	0	0	0
Minimum-Maksimum Problemleri	1	0	0	0
Artanlık-Azalanlık-Ekstremum Noktalar	1	0	0	0
Integral Alma Kuralları	1	0	1	0
Integral ile Alan Hesabı	2	0	0	0
Değişken Değiştirme Yöntemiyle İntegral Alma	1	0	0	0
Trigonometrik Fonksiyonların Aralığı ve Sıralaması	1	1	0	100
Üçgenin Trigonometrik Bağlantıları	1	0	0	0
Yarı Açılış Formülleri	1	1	0	100
Trigonometrik Denklemler	1	1	0	100
Geometri				
S	D	Y	B%	
Geometrik Kavramlar ve Doğru Açılar	1	0	0	0
Paralelkenar	1	1	0	100
Dairede Çevre ve Alan	1	0	1	0
Çemberin Analitik İncelenmesi	2	0	0	0
ANALİTİK GEOMETRİ	3	2	0	67
Dönüşüm Geometrisi	1	1	0	100
Prizmalar	1	1	0	100

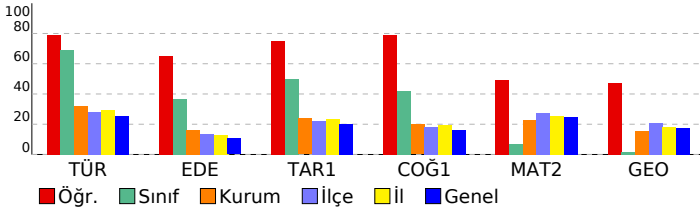

SONUÇ BELGESİ							
MANİSA / YUNUSEMRE / KEP AKADEMİ							
Öğrenci			Numara		Sınıf		
SARENUR KATLANÇ			0		ME		
Puan Türü	Puan	Genel Ortalama	Dereceler				
			Snf	Kurum	İlçe	İl	Genel
SÖZ	▼ 203,300	213,540	47	209	461	909	25152
SAY	▼ 174,825	244,410	35	339	750	1402	43537
EA	▼ 214,018	232,090	37	238	545	1022	29812
Katılımlar:			56	397	838	1612	49188

T.C.No ile eşleşen TYT bilgileriniz kullanılmıştır.

Ders	Soru	Doğru	Yanlış	Net	Başarı %	Sınıf Ort.	Kurum Ort.	Genel Ort.
Türkçe	40	27	6	25,50	64			
Tarih-1	5	3	2	2,50	50			
Coğrafya-1	5	3	1	2,75	55			
Felsefe	5	1	1	0,75	15			
Din Kült. ve Ahl. Bil.	5	3	1	2,75	55			
TYT Sosyal	20	10	5	8,75	44			
Matematik-1	30	2	2	1,50	5			
Geometri	10	0	0	0,00	0			
TYT Matematik	40	2	2	1,50	4			
Fizik	7	0	1	-0,25	-4			
Kimya	7	0	1	-0,25	-4			
Biyoloji	6	0	0	0,00	0			
TYT Fen	20	0	2	-0,50	-3			
Türkçe	6	4	2	3,50	58	▼ 4,15	▲ 1,91	▲ 1,51
Edebiyat	18	7	0	7,00	39	▲ 6,57	▲ 2,89	▲ 1,90
Tarih-1	10	4	3	3,25	33	▼ 5,02	▲ 2,38	▲ 1,99
Coğrafya-1	6	2	1	1,75	29	▼ 2,50	▲ 1,19	▲ 0,97
Edebiyat-Sosyal-1	40	17	6	15,50	39	▼ 18,25	▲ 8,37	▲ 6,37
Matematik-2	30	2	0	2,00	7	▼ 2,15	▼ 6,89	▼ 7,44
Geometri	10	0	0	0,00	0	▼ 0,17	▼ 1,57	▼ 1,78
Matematik	40	2	0	2,00	5	▼ 2,32	▼ 8,46	▼ 9,22
Toplam:	280	58	21	52,75	19	▼ 69,89	▼ 81,68	▼ 84,65
Soru No	1234567890123456789012345678901234567890							
Edebiyat-Sosyal-1	BAAdAeBEC E C AB eCEdAB adB E							
Cevap Anahtarı	B BAEAADBECBEECDDBCCDDABCDCCCEABCCABCEDC							
Matematik	B D							
Cevap Anahtarı	B BCDEBBCCDABACACABCCBCCABBBAAEBDCBDCDADADB							

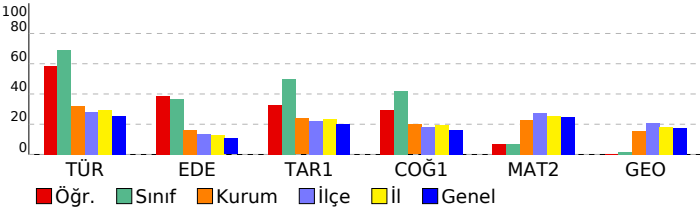

ORJİNAL TG AYT 1				
DERSLERE GÖRE ANALİZ				
Edebiyat-Sosyal-1				
Türkçe	S	D	Y	B%
Metne Sözcük Yerleştirme	1	1	0	100
Parçadaki Cümlelerin İçerik ve Özellikleri	1	1	0	100
Paragrafta Yardımcı Düşünceler	4	2	2	50
Edebiyat	S	D	Y	B%
Edebi Sanatlar	1	1	0	100
Geleneksel Türk Tiyatrosu	1	0	0	0
Şiir	1	1	0	100
Geçmiş Dönem Türk Edebiyatı	1	1	0	100
Aşık Edebiyatında Nazım Türleri	1	1	0	100
Divan Edebiyatında Şiir	1	1	0	100
Divan Edebiyatında Nazım Türleri	1	0	0	0
Tanzimat Dönemi Sanatçıları	1	0	0	0
Millî Mücadele Dönemi Edebiyatı ve Sanatçıları	1	0	0	0
Servetifunun Dönemi Sanatçıları	1	0	0	0
Cumhuriyet Dönemi'nde Tiyatro	2	0	0	0
Millî Edebiyat Dönemi'nde Roman	2	1	0	50
Cumhuriyet Dönemi'nde Şiir / Garip Akımı	2	1	0	50
Edebi Akımlar	1	0	0	0
Cumhuriyet Dönemi'nde Modernizmi ve Postmodernizmi Esas Alan Roman	1	0	0	0
Tarih-1	S	D	Y	B%
İslamiyet Yayılıyor	1	0	1	0
İnsanlığın Hafızası Tarih	1	1	0	100
Büyük Selçuklu Devleti'nin Yönetim ve Toplum Yapısı	1	1	0	100
İslam Dünyası Liderliği	1	0	0	0
Avrupa'da Değişim Çağı	1	0	1	0
İggallerin Başlaması ve Millî Mücadele'ye Hazırlık	1	0	0	0
I. Dünya Savaşı (1914-1918)	3	2	0	67
Siyasi Alandaki İnkılaplar	1	0	1	0
Coğrafya-1	S	D	Y	B%
Beşeri Sistemler	1	1	0	100
Ulaşım sisteminin gelişiminde etkili olan faktörleri açıkla.	1	0	1	0
Çevre ve Toplum	1	0	0	0
Türkiye'deki bölgesel kalkınma projelerini ekonomik, sosyal ve kültürel etkileri açısından değerlendirir.	1	0	0	0
Doğal unsurları üretim, dağıtım ve tüketim süreçleri üzerindeki etkisi açısından değerlendirir.	1	0	0	0
Doğal kaynakların sürdürülebilir kullanımını geri dönüşüm stratejileri açısından değerlendirir.	1	1	0	100
Matematik	S	D	Y	B%
Matematik-2	S	D	Y	B%
Dört İşlem Yeteneği	1	0	0	0
Çarpımlara Ayırma	1	0	0	0
Asal Sayılar ve Aralarında Asal Sayılar	1	1	0	100
Kökü İfadeler	1	0	0	0
Polinomlarda Bölme İşlemi ve Bölme İşleminde Kalanı Bulma	1	0	0	0
Kartezyen Çarpım	1	0	0	0
Eşitsizlikler	1	0	0	0
Önermeler ve Bileşik Önermeler	1	0	0	0
Pascal Üçgeni ve Binom Açılımı	1	0	0	0
Logaritma Fonksiyonunun Özellikleri	2	0	0	0
Aritmetik Dizi	1	0	0	0
Parabolün Tepe Noktası	1	0	0	0
OLASILIK	1	0	0	0
Permütasyon	1	1	0	100
Fonksiyonlarda İşlemler	1	0	0	0
0/0 Belirsizliği	1	0	0	0
LİMİT VE SÜREKLİLİK	1	0	0	0
Türev Kuralları	1	0	0	0
Türevin Fiziksel Anlamı ve Türevin Geometrik Yorumu	1	0	0	0
Minimum-Maksimum Problemleri	1	0	0	0
Artanlık-Azalanlık-Ekstremum Noktalar	1	0	0	0
Integral Alma Kuralları	1	0	0	0
Integral ile Alan Hesabı	2	0	0	0
Değişken Değiştirme Yöntemiyle İntegral Alma	1	0	0	0
Trigonometrik Fonksiyonların Aralığı ve Sıralaması	1	0	0	0
Üçgenin Trigonometrik Bağlantıları	1	0	0	0
Yarı Açılış Formülleri	1	0	0	0
Trigonometrik Denklemler	1	0	0	0
Geometri	S	D	Y	B%
Geometrik Kavramlar ve Doğru Açılar	1	0	0	0
Paralelkenar	1	0	0	0
Dairede Çevre ve Alan	1	0	0	0
Çemberin Analitik İncelenmesi	2	0	0	0
ANALİTİK GEOMETRİ	3	0	0	0
Dönüşüm Geometrisi	1	0	0	0
Prizmalar	1	0	0	0

SONUÇ BELGESİ

ORIJİNAL TG AYT 1

MANİSA / YUNUSEMRE / KEP AKADEMİ

Öğrenci	Numara	Sınıf
SELCAN SÜRÜCÜ	0	ME

Puan Türü	Puan	Genel Ortalama	Dereceler				
			Snf	Kurum	İlçe	İl	Genel
SÖZ	▲ 298,958	213,540	3	23	48	110	3240
SAY	▼ 200,998	244,410	10	240	586	1067	32046
EA	▲ 283,170	232,090	8	65	183	292	7871
Katılımlar:			56	397	838	1612	49188

T.C.No ile eşleşen TYT bilgileriniz kullanılmıştır.

Ders	Soru	Doğru	Yanlış	Net	Başarı %	Sınıf Ort.	Kurum Ort.	Genel Ort.
<i>Türkçe</i>	40	27	13	23,75	59			
<i>Tarih-1</i>	5	5	0	5,00	100			
<i>Coğrafya-1</i>	5	4	1	3,75	75			
<i>Felsefe</i>	5	2	3	1,25	25			
<i>Din Kül. ve Ahl. Bil.</i>	5	4	1	3,75	75			
<i>TYT Sosyal</i>	20	15	5	13,75	69			
<i>Matematik-1</i>	30	10	6	8,50	28			
<i>Geometri</i>	10	2	3	1,25	13			
<i>TYT Matematik</i>	40	12	9	9,75	24			
<i>Fizik</i>	7	0	3	-0,75	-11			
<i>Kimya</i>	7	0	1	-0,25	-4			
<i>Biyoloji</i>	6	0	4	-1,00	-17			
<i>TYT Fen</i>	20	0	8	-2,00	-10			
Türkçe	6	6	0	6,00	100	▲ 4,15	▲ 1,91	▲ 1,51
Edebiyat	18	13	5	11,75	65	▲ 6,57	▲ 2,89	▲ 1,90
Tarih-1	10	9	1	8,75	88	▲ 5,02	▲ 2,38	▲ 1,99
Coğrafya-1	6	5	1	4,75	79	▲ 2,50	▲ 1,19	▲ 0,97
Edebiyat-Sosyal-1	40	33	7	31,25	78	▲ 18,25	▲ 8,37	▲ 6,37
Tarih-2	11	3	0	3,00	27	▲ 1,83	▲ 0,94	▲ 0,94
Coğrafya-2	11	5	0	5,00	45	▲ 2,77	▲ 1,37	▲ 1,43
Felsefe	6	1	0	1,00	17	▲ 0,94	▲ 0,43	▲ 0,49
Felsefe Grubu	6	1	0	1,00	17	▲ 0,92	▲ 0,43	▲ 0,48
Din Kül. ve Ahl. Bil.	6	2	1	1,75	29	▲ 1,22	▲ 0,62	▲ 0,65
Felsefe (Seçmeli)	6	0	0	0,00	0	◆ 0,00	◆ 0,00	◆ 0,00
Sosyal-2	40	12	1	11,75	29	▲ 7,69	▲ 3,80	▲ 3,99
Matematik-2	30	5	3	4,25	14	▲ 2,15	▼ 6,89	▼ 7,44
Geometri	10	1	3	0,25	3	▲ 0,17	▼ 1,57	▼ 1,78
Matematik	40	6	6	4,50	11	▲ 2,32	▼ 8,46	▼ 9,22
Fizik	14	2	1	1,75	13	▲ 0,03	▲ 1,72	▲ 1,68
Kimya	13	0	0	0,00	0	◆ 0,00	▼ 2,02	▼ 2,29
Biyoloji	13	1	1	0,75	6	▲ 0,04	▼ 3,48	▼ 3,56
Fen Bilimleri	40	3	2	2,50	6	▲ 0,08	▼ 7,23	▼ 7,54
Toplam:	280	108	51	95,25	34	▲ 69,89	▲ 81,68	▲ 84,65

Soru No 1234567890123456789012345678901234567890

Edebiyat-Sosyal-1 ABADAEACaBEECEBEaaDCadCBADEACADCCeDBCeADCCE

Cevap Anahtarı A ABADAEACBBEECEBEDEDCCBADEACADCCCECBCBADCCCE

Sosyal-2 E C E D AB E E B C BEb

Cevap Anahtarı A ECDEECBCCBECDAAABEEBEDADBBDBCDDCDBEAEDBECEBEEBD

Matematik EBBd bD B b da e A

Cevap Anahtarı A EBBBCCADCCABADCBACCBCEBBBDBCCDDADDCABD

Fen Bilimleri D dA c A

Cevap Anahtarı A CABEEDEDDCDAEDCADCBCCBAECECDCEADCCDECCA

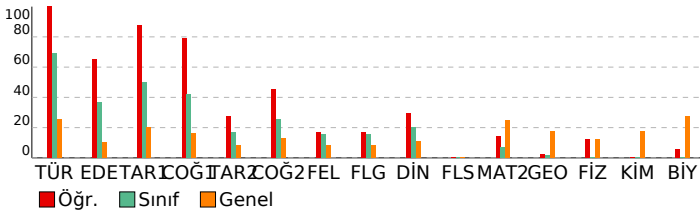

DERSLERE GÖRE ANALİZ

Edebiyat-Sosyal-1

Türkçe	S	D	Y	B%
Metne Sözcük Yerleştirme	1	1	0	100
Parçadaki Cümlelerin İçerik ve Özellikleri	1	1	0	100
Paragrafta Yardımcı Düşünceler	4	4	0	100
Edebiyat	S	D	Y	B%
Edebi Sanatlar	1	1	0	100
Geleneksel Türk Tiyatrosu	1	0	1	0
ŞİİR	1	1	0	100
Geçiş Dönemi Türk Edebiyatı	1	1	0	100
Aşık Edebiyatında Nazım Türleri	1	1	0	100
Divan Edebiyatında Şiir	1	1	0	100
Divan Edebiyatında Nazım Türleri	1	1	0	100
Tanzimat Dönemi Sanatçıları	1	1	0	100
Millî Mücadele Dönemi Edebiyatı ve Sanatçıları	1	0	1	0
Servetifunun Dönemi Sanatçıları	1	0	1	0
Cumhuriyet Dönemi'nde Tiyatro	2	2	0	100
Millî Edebiyat Dönemi'nde Roman	2	2	0	100
Cumhuriyet Dönemi'nde Şiir / Garip Akımı	2	1	1	50
Edebi Akımlar	1	0	1	0
Cumhuriyet Dönemi'nde Modernizmi ve Postmodernizmi Esas Alan Roman	1	1	0	100
Tarih-1	S	D	Y	B%
İslamiyet Yayılıyor	1	1	0	100
İnsanlığın Hafızası Tarih	1	1	0	100
Büyük Selçuklu Devleti'nin Yönetim ve Toplum Yapısı	1	1	0	100
İslam Dünyası Liderliği	1	1	0	100
Avrupa'da Değişim Çağı	1	1	0	100
İggallerin Başlaması ve Millî Mücadele'ye Hazırlık	1	1	0	100
I. Dünya Savaşı (1914-1918)	3	3	0	100
Siyasi Alandaki İnkılaplar	1	0	1	0
Coğrafya-1	S	D	Y	B%
Beşeri Sistemler	1	0	1	0
Ulaşım sisteminin gelişiminde etkili olan faktörleri açıklar.	1	1	0	100
Çevre ve Toplum	1	1	0	100
Türkiye'deki bölgesel kalkınma projelerini ekonomik, sosyal ve kültürel etkileri açısından değerlendirir.	1	1	0	100
Doğal unsurları üretim, dağıtım ve tüketim süreçleri üzerindeki etkisi açısından değerlendirir.	1	1	0	100
Doğal kaynakların sürdürülebilir kullanımını geri dönüşüm stratejileri açısından değerlendirir.	1	1	0	100

Sosyal-2

Tarih-2	S	D	Y	B%
İnsanlığın Hafızası Tarih	1	0	0	0
İslamiyet Yayılıyor	1	0	0	0
Büyük Selçuklu Devleti'nin Yönetim ve Toplum Yapısı	1	0	0	0
Türklerde Coğrafya ile Oluşan Yaşam Tarzı	1	1	0	100
Fetih ve Fatih	1	0	0	0
İhtilaller Çağı	1	1	0	100
Atatürk Dönemi İç Politikadaki Gelişmeler	1	0	0	0
İggallerin Başlaması ve Millî Mücadele'ye Hazırlık	1	0	0	0
I. Dünya Savaşı (1914-1918)	2	0	0	0
20. Yüzyıl Başlarında Osmanlı Devleti	1	1	0	100
Coğrafya-2	S	D	Y	B%
Türkiye'de uygulanan ekonomi politikalarını mekânsal etkileri açısından değerlendirir.	1	0	0	0
Şehirlerin küresel ve bölgesel etkilerini fonksiyonel açıdan yorumlar.	1	1	0	100
Ulaşım sisteminin gelişiminde etkili olan faktörleri açıklar.	2	1	0	50
Türk kültür bölgeleri ile ülkemiz arasındaki tarihi ve kültürel bağları açıklar.	2	2	0	100
Ülkeler ve bölgeler arasındaki ticaret ile ham madde, üretim ve pazar alanlarını ilişkilendirir.	1	0	0	0
Ortak doğal ve kültürel mirasa yönelik tehditleri açıklar.	1	0	0	0
Doğal Kaynak Kullanımının Çevresel Etkileri	2	1	0	50
Tarım-Ekonomi ilişkisi	1	0	0	0
Felsefe	S	D	Y	B%
Felsefenin ortaya çıkışını hazırlayan düşünce ortamını açıklar.	1	0	0	0
Düşünme ve akıl yürütmede dili doğru kullanmanın önemini açıklar.	1	0	0	0
Ahlak felsefesinin konusunu ve problemlerini açıklar.	1	1	0	100
Psikolojinin konusunu kavrar.	1	0	0	0
Psikolojinin Temel Süreçleri	1	0	0	0
Algıyı etkileyen etkenleri açıklar.	1	0	0	0
Felsefe Grubu	S	D	Y	B%
Sosyolojik araştırmalarda kullanılan yöntemleri tanıır.	1	0	0	0
Manlığın pratik yaşam açısından önemini fark eder.	1	0	0	0
Bilim, Teknoloji ve Kitle İletişim Araçları	1	1	0	100
Sembolik Mantığa Geçiş	1	0	0	0
Toplumsal Değişme ve Değişmeyi Etkileyen Faktörler	1	0	0	0
Önermeler Mantığı	1	0	0	0
Din Kül. ve Ahl. Bil.	S	D	Y	B%
DİN VE İSLAM	1	0	0	0
Ahlaki Tutum ve Davranışlar	1	0	0	0
İslam Düşüncesinde İtikadi, Siyasi ve Fikhi Yorumlar	1	0	0	0
Kur'an'a Göre Hz. Muhammed	1	1	0	100
İnançla İlgili Meseleler	1	1	0	100
Güncel Dinî Meseleler	1	0	1	0
Felsefe (Seçmeli)	S	D	Y	B%
Düşünme ve akıl yürütmede dili doğru kullanmanın önemini açıklar.	1	0	0	0
Örnek felsefi metinlerden hareketle MÖ 6. yüzyıl-MS 2. yüzyıl filozoflarının felsefi görüşlerini analiz eder.	1	0	0	0
Davranışın oluşum sürecini fark eder.	1	0	0	0
Toplumsal konum, statü ve rol kavramları arasındaki ilişki kurar.	1	0	0	0
Kültürün öğelerini analiz eder.	1	0	0	0
Akıl ikelerinin önemini değerlendirir.	1	0	0	0

Matematik

Matematik-2	S	D	Y	B%
Dört İşlem Yeteneği	1	1	0	100
Çarpanlara Ayırma	1	1	0	100
Asal Sayılar ve Aralarında Asal Sayılar	1	1	0	100
Kökü ifadeler	1	0	1	0
Polinomlarda Bölme işlemi ve Bölme İşleminde Kalanı Bulma	1	0	0	0
Kartezyen Çarpım	1	0	0	0
Eşitsizlikler	1	0	0	0
Önermeler ve Bileşik Önermeler	1	0	0	0
Pascal Üçgeni ve Binom Açılımı	1	0	0	0
Logaritma Fonksiyonunun Özellikleri	2	0	0	0
Aritmetik Dizi	1	0	0	0
Parabolün Tepe Noktası	1	0	0	0
OLASILIK	1	0	1	0
Permütasyon	1	1	0	100
Fonksiyonlarda İşlemler	1	0	0	0
0/0 Belirsizliği	1	0	0	0
LİMİT VE SÜREKLİLİK	1	0	0	0
Türev Kuralları	1	0	0	0

SONUÇ BELGESİ							
MANİSA / YUNUSEMRE / KEP AKADEMİ							
Öğrenci			Numara		Sınıf		
SELİN NUR ŞİMŞEK			0		ME		
Puan Türü	Puan	Genel Ortalama	Dereceler				
			Snf	Kurum	İlçe	İl	Genel
SÖZ	▲ 267,270	213,540	12	57	119	252	6835
SAY	▼ 185,123	244,410	23	305	695	1274	39835
EA	▼ 225,905	232,090	26	199	477	872	25395
Katılımlar:			56	397	838	1612	49188

T.C.No ile eşleşen TYT bilgileriniz kullanılmıştır.

Ders	Soru	Doğru	Yanlış	Net	Başarı %	Sınıf Ort.	Kurum Ort.	Genel Ort.
Türkçe	40	33	7	31,25	78			
Tarih-1	5	3	2	2,50	50			
Coğrafya-1	5	3	2	2,50	50			
Felsefe	5	2	2	1,50	30			
Din Kül. ve Ahl. Bil.	5	4	1	3,75	75			
TYT Sosyal	20	12	7	10,25	51			
Matematik-1	30	1	1	0,75	3			
Geometri	10	0	1	-0,25	-3			
TYT Matematik	40	1	2	0,50	1			

Fizik	7	1	1	0,75	11			
Kimya	7	1	0	1,00	14			
Biyoloji	6	0	0	0,00	0			
TYT Fen	20	2	1	1,75	9			

Türkçe	6	3	3	2,25	38	▼ 4,15	▲ 1,91	▲ 1,51
Edebiyat	18	7	6	5,50	31	▼ 6,57	▲ 2,89	▲ 1,90
Tarih-1	10	6	2	5,50	55	▲ 5,02	▲ 2,38	▲ 1,99
Coğrafya-1	6	3	1	2,75	46	▲ 2,50	▲ 1,19	▲ 0,97
Edebiyat-Sosyal-1	40	19	12	16,00	40	▼ 18,25	▲ 8,37	▲ 6,37
Tarih-2	11	5	2	4,50	41	▲ 1,83	▲ 0,94	▲ 0,94
Coğrafya-2	11	4	1	3,75	34	▲ 2,77	▲ 1,37	▲ 1,43
Felsefe	6	3	2	2,50	42	▲ 0,94	▲ 0,43	▲ 0,49
Felsefe Grubu	6	3	2	2,50	42	▲ 0,92	▲ 0,43	▲ 0,48
Din Kül. ve Ahl. Bil.	6	4	0	4,00	67	▲ 1,22	▲ 0,62	▲ 0,65
Felsefe (Seçmeli)	6	0	0	0,00	0	◆ 0,00	◆ 0,00	◆ 0,00
Sosyal-2	40	19	7	17,25	43	▲ 7,69	▲ 3,80	▲ 3,99
Matematik-2	30	2	0	2,00	7	▼ 2,15	▼ 6,89	▼ 7,44
Geometri	10	0	0	0,00	0	▼ 0,17	▼ 1,57	▼ 1,78
Matematik	40	2	0	2,00	5	▼ 2,32	▼ 8,46	▼ 9,22
Toplam:	280	88	36	79,00	28	▲ 69,89	▼ 81,68	▼ 84,65

Soru No	1234567890123456789012345678901234567890
Edebiyat-Sosyal-1	cBAeBACaBEEC aaD bb eA dCADC EaB B CaE
Cevap Anahtarı	A ABADeACBBEECBEDEDCDCBADECADCCCECBCBADCCCE
Sosyal-2	EdDEE c EC Ae ED Da DBba CDeEAE BE
Cevap Anahtarı	A ECDEECBCCBECDAAABEEBEDADBBDBDCDDCDBEAEDBECEBEEBD
Matematik	E B
Cevap Anahtarı	A EBBCCADCCABADCBACCBCAEBBBDBBCDDADCABD

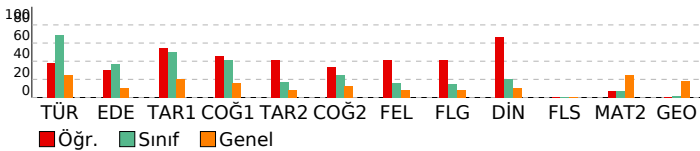

ORJİNAL TG AYT 1

DERSLERE GÖRE ANALİZ			
Edebiyat-Sosyal-1	S	D	Y B%
Türkçe	1	0	1 0
Metne Sözcük Yerleştirme	1	0	1 0
Parçadaki Cümlelerin İçerik ve Özellikleri	1	1	0 100
Paragrafta Yardımcı Düşünceler	4	2	2 50
Edebiyat	S	D	Y B%
Edebi Sanatlar	1	1	0 100
Genelkurul Türk Tiyatrosu	1	0	1 0
Şiir	1	1	0 100
Geçiş Dönemi Türk Edebiyatı	1	1	0 100
Aşık Edebiyatında Nazım Türleri	1	1	0 100
Divan Edebiyatında Şiir	1	1	0 100
Divan Edebiyatında Nazım Türleri	1	0	0 0
Tanzimat Dönemi Sanatçıları	1	0	0 0
Millî Mücadele Dönemi Edebiyatı ve Sanatçıları	1	0	1 0
Servetifunun Dönemi Sanatçıları	1	0	1 0
Cumhuriyet Dönemi'nde Tiyatro	2	1	0 50
Millî Edebiyat Dönemi'nde Roman	2	0	1 0
Cumhuriyet Dönemi'nde Şiir / Garip Akımı	2	1	0 50
Edebi Akımlar	1	0	1 0
Cumhuriyet Dönemi'nde Modernizmi ve Postmodernizmi Esas Alan Roman	1	0	0 0
Tarih-1	S	D	Y B%
İslamiyet Yayılıyor	1	0	1 0
İnsanlığın Hafızası Tarih	1	1	0 100
Büyük Selçuklu Devleti'nin Yönetim ve Toplum Yapısı	1	1	0 100
İslam Dünyası Liderliği	1	1	0 100
Avrupa'da Değişim Çağı	1	1	0 100
İggallerin Başlaması ve Millî Mücadele'ye Hazırlık	1	0	0 0
I. Dünya Savaşı (1914-1918)	3	2	0 67
Siyasi Alandaki İnkılaplar	1	0	1 0
Coğrafya-1	S	D	Y B%
Beşeri Sistemler	1	1	0 100
Ulaşım sisteminin gelişiminde etkili olan faktörleri açıkla.	1	0	0 0
Cevre ve Toplum	1	0	0 0
Türkiye'deki bölgesel kalkınma projelerini ekonomik, sosyal ve kültürel etkileri açısından değerlendirir.	1	1	0 100
Doğal unsurları üretim, dağıtım ve tüketim süreçleri üzerindeki etkisini açısından değerlendirir.	1	0	1 0
Doğal kaynakların sürdürülebilir kullanımını geri dönüşüm stratejileri açısından değerlendirir.	1	1	0 100
Sosyal-2	S	D	Y B%
Tarih-2	S	D	Y B%
İnsanlığın Hafızası Tarih	1	1	0 100
İslamiyet Yayılıyor	1	0	1 0
Büyük Selçuklu Devleti'nin Yönetim ve Toplum Yapısı	1	1	0 100
Türklerde Coğrafya ile Oluşan Yaşam Tarzı	1	1	0 100
Feth ve Fatih	1	1	0 100
İhtilaller Çağı	1	0	0 0
Atatürk Dönemi İç Politikadaki Gelişmeler	1	0	1 0
İggallerin Başlaması ve Millî Mücadele'ye Hazırlık	1	0	0 0
I. Dünya Savaşı (1914-1918)	2	0	0 0
20. Yüzyıl Başlarında Osmanlı Devleti	1	1	0 100
Coğrafya-2	S	D	Y B%
Türkiye'de uygulanan ekonomi politikalarını mekânsal etkileri açısından değerlendirir.	1	1	0 100
Şehirlerin küresel ve bölgesel etkilerini fonksiyonel açıdan yorumlar.	1	0	0 0
Ulaşım sisteminin gelişiminde etkili olan faktörleri açıkla.	2	0	0 0
Türk kültür bölgeleri ile ülkemiz arasındaki tarihi ve kültürel bağları açıkla.	2	1	1 50
Ülkeler ve bölgeler arasındaki ticaret ile ham madde, üretim ve pazar alanlarını ilişkilendirir.	1	0	0 0
Ortak doğal ve kültürel mirasa yönelik tehditleri açıkla.	1	0	0 0
Doğal Kaynak Kullanımının Çevresel Etkileri	2	1	0 50
Tarım-Ekonomi ilişkisi	1	1	0 100
Felsefe	S	D	Y B%
Felsefenin ortaya çıkışını hazırlayan düşünce ortamını açıkla.	1	1	0 100
Düşünme ve akıl yürütmede dili doğru kullanmanın önemi açıkla.	1	0	1 0
Ahlak felsefesinin konusunu ve problemlerini açıkla.	1	0	0 0
Psikolojinin konusunu kavrar.	1	1	0 100
Psikolojinin Temel Süreçleri	1	1	0 100
Algıyı etkileyen etkenleri açıkla.	1	0	1 0
Felsefe Grubu	S	D	Y B%
Sosyolojik araştırmalarda kullanılan yöntemleri tanımlar.	1	0	1 0
Mantığın pratik yaşam açısından önemini fark eder.	1	0	0 0
Bilim, Teknoloji ve Kitle İletişim Araçları	1	1	0 100
Sembolik Mantığa Geçiş	1	1	0 100
Toplumsal Değişme ve Değişmeyi Etkileyen Faktörler	1	0	1 0
Önemler Mantığı	1	1	0 100
Din Kül. ve Ahl. Bil.	S	D	Y B%
DİN VE İSLAM	1	1	0 100
Ahlaki Tutum ve Davranışlar	1	1	0 100
İslam Düşüncesinde İtikadi, Siyasi ve Fikhi Yorumlar	1	0	0 0
Kur'an'a Göre Hz. Muhammed	1	1	0 100
İnançla İlgili Meseleler	1	1	0 100
Güncel Dinî Meseleler	1	0	0 0
Felsefe (Seçmeli)	S	D	Y B%
Düşünme ve akıl yürütmede dili doğru kullanmanın önemi açıkla.	1	0	0 0
Örnek felsefi metinlerden hareketle MÖ 6. yüzyıl-MS 2. yüzyıl filozoflarının felsefi görüşlerini analiz eder.	1	0	0 0
Davranışın oluşum sürecini fark eder.	1	0	0 0
Toplumsal konum, statü ve rol kavramları arasında ilişki kurar.	1	0	0 0
Kültürün öğelerini analiz eder.	1	0	0 0
Akıl ikelerinin önemini değerlendirir.	1	0	0 0

Matematik	S	D	Y B%
Matematik-2	1	1	0 100
Dört İşlem Yeteneği	1	1	0 100
Çarpımlara Ayırma	1	0	0 0
Asal Sayılar ve Aralarında Asal Sayılar	1	1	0 100
Kökü ifadeler	1	0	0 0
Polinomlarda Bölme İşlemi ve Bölme İşleminde Kalanı Bulma	1	0	0 0
Kartezyen Çarpım	1	0	0 0
Eşitsizlikler	1	0	0 0
Önemler ve Bileşik Önemler	1	0	0 0
Pascal Üçgeni ve Binom Açılımı	1	0	0 0
Logaritma Fonksiyonunun Özellikleri	2	0	0 0
Aritmetik Dizi	1	0	0 0
Parabolün Tepe Noktası	1	0	0 0
OLASILIK	1	0	0 0
Permutasyon	1	0	0 0
Fonksiyonlarda İşlemler	1	0	0 0
0/0 Belirsizliği	1	0	0 0
LİMİT VE SÜREKLİLİK	1	0	0 0
Türev Kuralları	1	0	0 0

SONUÇ BELGESİ							
MANİSA / YUNUSEMRE / KEP AKADEMİ							
Öğrenci			Numara		Sınıf		
ŞEYMA KARABACAK			0		ME		
Puan Türü	Puan	Genel Ortalama	Dereceler				
			Snf	Kurum	İlçe	İl	Genel
SÖZ	▲ 288,590	213,540	6	33	69	148	4182
SAY	▲ 246,250	244,410	2	138	354	645	19382
EA	▲ 324,513	232,090	2	20	55	75	1951
Katılımlar:			56	397	838	1612	49188

T.C.No ile eşleşen TYT bilgileriniz kullanılmıştır.

Ders	Soru	Doğru	Yanlış	Net	Başarı %	Sınıf Ort.	Kurum Ort.	Genel Ort.
Türkçe	40	33	4	32,00	80			
Tarih-1	5	4	1	3,75	75			
Coğrafya-1	5	4	0	4,00	80			
Felsefe	5	4	0	4,00	80			
Din Kült. ve Ahl. Bil.	5	4	1	3,75	75			
TYT Sosyal	20	16	2	15,50	78			
Matematik-1	30	16	1	15,75	53			
Geometri	10	2	2	1,50	15			
TYT Matematik	40	18	3	17,25	43			
Fizik	7	4	0	4,00	57			
Kimya	7	3	0	3,00	43			
Biyoloji	6	3	0	3,00	50			
TYT Fen	20	10	0	10,00	50			
Türkçe	6	6	0	6,00	100	▲ 4,15	▲ 1,91	▲ 1,51
Edebiyat	18	13	2	12,50	69	▲ 6,57	▲ 2,89	▲ 1,90
Tarih-1	10	7	3	6,25	63	▲ 5,02	▲ 2,38	▲ 1,99
Coğrafya-1	6	4	2	3,50	58	▲ 2,50	▲ 1,19	▲ 0,97
Edebiyat-Sosyal-1	40	30	7	28,25	71	▲ 18,25	▲ 8,37	▲ 6,37
Matematik-2	30	9	4	8,00	27	▲ 2,15	▲ 6,89	▲ 7,44
Geometri	10	2	0	2,00	20	▲ 0,17	▲ 1,57	▲ 1,78
Matematik	40	11	4	10,00	25	▲ 2,32	▲ 8,46	▲ 9,22
Toplam:	280	118	20	113,00	40	▲ 69,89	▲ 81,68	▲ 84,65
Soru No	1234567890123456789012345678901234567890							
Edebiyat-Sosyal-1	BAEAADaECBcEECD B C CD ABeDCdEEABCDABacDC							
Cevap Anahtarı	B BAEAADBECBEECD BCCDCDDABCDCEAEABCCABCEDC							
Matematik	a EBB a c CAa C BB DC B							
Cevap Anahtarı	B BCDEBBCCDABCACABCCBCCABBBAAEBDCBDCDADADB							

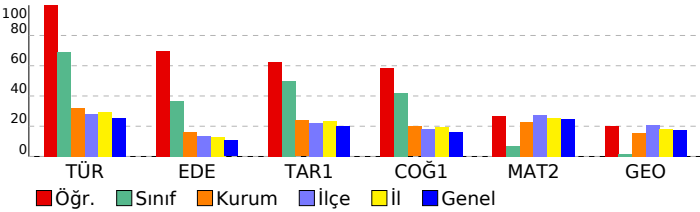

ORJİNAL TG AYT 1			
DERSLERE GÖRE ANALİZ			
Edebiyat-Sosyal-1			
Türkçe	S	D	Y B%
Metne Sözcük Yerleştirme	1	1	0 100
Parçadaki Cümlelerin İçerik ve Özellikleri	1	1	0 100
Paragrafta Yardımcı Düşünceler	4	4	0 100
Edebiyat			
S	D	Y	B%
Edebi Sanatlar	1	1	0 100
Geleneksel Türk Tiyatrosu	1	1	0 100
Şiir	1	0	1 0
Geçmiş Dönemi Türk Edebiyatı	1	1	0 100
Aşık Edebiyatında Nazım Türleri	1	0	1 0
Divan Edebiyatında Şiir	1	1	0 100
Divan Edebiyatında Nazım Türleri	1	1	0 100
Tanzimat Dönemi Sanatçıları	1	1	0 100
Millî Mücadele Dönemi Edebiyatı ve Sanatçıları	1	1	0 100
Servetifunun Dönemi Sanatçıları	1	1	0 100
Cumhuriyet Dönemi'nde Tiyatro	2	1	0 50
Millî Edebiyat Dönemi'nde Roman	2	2	0 100
Cumhuriyet Dönemi'nde Şiir / Garip Akımı	2	2	0 100
Edebi Akımlar	1	0	0 0
Cumhuriyet Dönemi'nde Modernizmi ve Postmodernizmi Esas Alan Roman	1	0	0 0
Tarih-1			
S	D	Y	B%
İslamiyet Yayılıyor	1	1	0 100
İnsanlığın Hafızası Tarih	1	0	1 0
Büyük Selçuklu Devleti'nin Yönetim ve Toplum Yapısı	1	1	0 100
İslam Dünyası Liderliği	1	1	0 100
Avrupa'da Değişim Çağı	1	1	0 100
İggallerin Başlaması ve Millî Mücadele'ye Hazırlık	1	0	1 0
I. Dünya Savaşı (1914-1918)	3	3	0 100
Siyasi Alandaki İnkılaplar	1	0	1 0
Coğrafya-1			
S	D	Y	B%
Beşeri Sistemler	1	1	0 100
Ulaşım sisteminin gelişiminde etkili olan faktörleri açıkla.	1	1	0 100
Çevre ve Toplum	1	1	0 100
Türkiye'deki bölgesel kalkınma projelerini ekonomik, sosyal ve kültürel etkileri açısından değerlendirir.	1	1	0 100
Doğal unsurları üretim, dağıtım ve tüketim süreçleri üzerindeki etkisi açısından değerlendirir.	1	0	1 0
Doğal kaynakların sürdürülebilir kullanımı geri dönüşüm stratejileri açısından değerlendirir.	1	0	1 0
Matematik			
Matematik-2			
S	D	Y	B%
Dört İşlem Yeteneği	1	1	0 100
Çarpımlara Ayırma	1	1	0 100
Asal Sayılar ve Aralarında Asal Sayılar	1	1	0 100
Kökü İfadeler	1	0	1 0
Polinomlarda Bölme İşlemi ve Bölme İşleminde Kalanı Bulma	1	0	0 0
Kartezyen Çarpım	1	1	0 100
Eşitsizlikler	1	1	0 100
Önermeler ve Bileşik Önermeler	1	0	0 0
Pascal Üçgeni ve Binom Açılımı	1	0	0 0
Logaritma Fonksiyonunun Özellikleri	2	0	0 0
Aritmetik Dizi	1	0	0 0
Parabolün Tepe Noktası	1	0	1 0
OLASILIK	1	0	0 0
Permutasyon	1	0	1 0
Fonksiyonlarda İşlemler	1	1	0 100
0/0 Belirsizliği	1	0	0 0
LİMİT VE SÜREKLİLİK	1	0	0 0
Türev Kuralları	1	0	0 0
Türevin Fiziksel Anlamı ve Türevin Geometrik Yorumu	1	0	0 0
Minimum-Maksimum Problemleri	1	0	0 0
Artanlık-Azalanlık-Ekstremum Noktalar	1	0	1 0
Integral Alma Kuralları	1	0	0 0
Integral ile Alan Hesabı	2	0	0 0
Değişken Değiştirme Yöntemiyle İntegral Alma	1	0	0 0
Trigonometrik Fonksiyonların Aralığı ve Sıralaması	1	0	0 0
Üçgenin Trigonometrik Bağlantıları	1	1	0 100
Yarı Açılış Formülleri	1	1	0 100
Trigonometrik Denklemler	1	1	0 100
Geometri			
S	D	Y	B%
Geometrik Kavramlar ve Doğruda Açılar	1	1	0 100
Paralelkenar	1	0	0 0
Dairede Çevre ve Alan	1	0	0 0
Çemberin Analitik İncelenmesi	2	0	0 0
ANALİTİK GEOMETRİ	3	0	0 0
Dönüşüm Geometrisi	1	1	0 100
Prizmalar	1	0	0 0

SONUÇ BELGESİ							
MANİSA / YUNUSEMRE / KEP AKADEMİ							
Öğrenci			Numara		Sınıf		
SILA SÜZ			0		ME		
Puan Türü	Puan	Genel Ortalama	Dereceler				
			Snf	Kurum	İlçe	İl	Genel
SÖZ	▲ 259,718	213,540	18	68	139	299	7961
SAY	▼ 179,825	244,410	31	323	724	1340	41930
EA	▲ 247,523	232,090	16	135	352	622	17755
Katılımlar:			56	397	838	1612	49188

T.C.No ile eşleşen TYT bilgileriniz kullanılmıştır.

Ders	Soru	Doğru	Yanlış	Net	Başarı %	Sınıf Ort.	Kurum Ort.	Genel Ort.
Türkçe	40	24	10	21,50	54			
Tarih-1	5	5	0	5,00	100			
Coğrafya-1	5	5	0	5,00	100			
Felsefe	5	4	1	3,75	75			
Din Kül. ve Ahl. Bil.	5	1	4	0,00	0			
TYT Sosyal	20	15	5	13,75	69			
Matematik-1	30	5	4	4,00	13			
Geometri	10	1	0	1,00	10			
TYT Matematik	40	6	4	5,00	13			

Fizik	7	1	2	0,50	7			
Kimya	7	0	1	-0,25	-4			
Biyoloji	6	0	1	-0,25	-4			
TYT Fen	20	1	4	0,00	0			

Türkçe	6	5	1	4,75	79	▲ 4,15	▲ 1,91	▲ 1,51
Edebiyat	18	12	4	11,00	61	▲ 6,57	▲ 2,89	▲ 1,90
Tarih-1	10	7	3	6,25	63	▲ 5,02	▲ 2,38	▲ 1,99
Coğrafya-1	6	3	2	2,50	42	◆ 2,50	▲ 1,19	▲ 0,97
Edebiyat-Sosyal-1	40	27	10	24,50	61	▲ 18,25	▲ 8,37	▲ 6,37
Tarih-2	11	4	2	3,50	32	▲ 1,83	▲ 0,94	▲ 0,94
Coğrafya-2	11	4	0	4,00	36	▲ 2,77	▲ 1,37	▲ 1,43
Felsefe	6	0	0	0,00	0	▼ 0,94	▼ 0,43	▼ 0,49
Felsefe Grubu	6	0	0	0,00	0	▼ 0,92	▼ 0,43	▼ 0,48
Din Kül. ve Ahl. Bil.	6	0	0	0,00	0	▼ 1,22	▼ 0,62	▼ 0,65
Felsefe (Seçmeli)	6	0	0	0,00	0	◆ 0,00	◆ 0,00	◆ 0,00
Sosyal-2	40	8	2	7,50	19	▼ 7,69	▲ 3,80	▲ 3,99
Matematik-2	30	3	5	1,75	6	▼ 2,15	▼ 6,89	▼ 7,44
Geometri	10	0	1	-0,25	-3	▼ 0,17	▼ 1,57	▼ 1,78
Matematik	40	3	6	1,50	4	▼ 2,32	▼ 8,46	▼ 9,22
Toplam:	280	84	41	73,75	26	▲ 69,89	▼ 81,68	▼ 84,65

Soru No	1234567890123456789012345678901234567890
Edebiyat-Sosyal-1	AeADEAC BEECB aDcAcCaADECAeedECBCBAae E
Cevap Anahtarı	A ABADACBBEECBEDDCDCBADECADCCCECBCBADCCCE
Sosyal-2	c CBeC E DAA B
Cevap Anahtarı	A ECDEECBCCBECDAABEEBEDADBBDBCDDBEAEDBECEBEEBD
Matematik	E B eb A c e e d
Cevap Anahtarı	A EBBCCADCCABADCBACCBACBAEBBDBBCCDDADCBAD

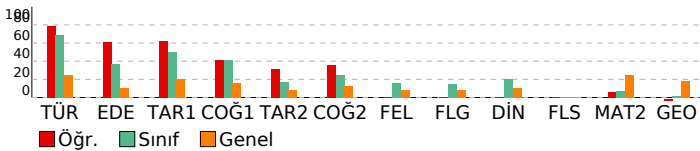

ORJİNAL TG AYT 1

DERSLERE GÖRE ANALİZ			
Edebiyat-Sosyal-1			
Türkçe	S	D	Y B%
Metne Sözcük Yerleştirme	1	1	0 100
Parçadaki Cümlelerin İçerik ve Özellikleri	1	0	1 0
Paragrafta Yardımcı Düşünceler	4	4	0 100
Edebiyat	S	D	Y B%
Edebi Sanatlar	1	1	0 100
Genelkesele Türk Tiyatrosu	1	0	0 0
Şiir	1	1	0 100
Geçmiş Dönemi Türk Edebiyatı	1	1	0 100
Aşık Edebiyatında Nazım Türleri	1	1	0 100
Divan Edebiyatında Şiir	1	1	0 100
Divan Edebiyatında Nazım Türleri	1	1	0 100
Tanzimat Dönemi Sanatçıları	1	0	1 0
Millî Mücadele Dönemi Edebiyatı ve Sanatçıları	1	0	0 0
Servetifunun Dönemi Sanatçıları	1	0	1 0
Cumhuriyet Dönemi'nde Tiyatro	2	2	0 100
Millî Edebiyat Dönemi'nde Roman	2	1	1 50
Cumhuriyet Dönemi'nde Şiir / Garip Akımı	2	1	1 50
Edebi Akımlar	1	1	0 100
Cumhuriyet Dönemi'nde Modernizmi ve Postmodernizmi Esas Alan Roman	1	1	0 100
Tarih-1	S	D	Y B%
İslamiyet Yayılıyor	1	1	0 100
İnsanlığın Hafızası Tarih	1	1	0 100
Büyük Selçuklu Devleti'nin Yönetim ve Toplum Yapısı	1	1	0 100
İslam Dünyası Liderliği	1	0	1 0
Avrupa'da Değişim Çağı	1	0	1 0
İggallerin Başlaması ve Millî Mücadele'ye Hazırlık	1	0	1 0
I. Dünya Savaşı (1914-1918)	3	3	0 100
Siyasi Alandaki İnkılaplar	1	1	0 100
Coğrafya-1	S	D	Y B%
Beşeri Sistemler	1	1	0 100
Ulaşım sisteminin gelişiminde etkili olan faktörleri açıkla.	1	1	0 100
Çevre ve Toplum	1	0	1 0
Türkiye'deki bölgesel kalkınma projelerini ekonomik, sosyal ve kültürel etkileri açısından değerlendir.	1	0	1 0
Doğal unsurları üretim, dağıtım ve tüketim süreçleri üzerindeki etkisini açısından değerlendir.	1	0	0 0
Doğal kaynakların sürdürülebilir kullanımını geri dönüşüm stratejileri açısından değerlendir.	1	1	0 100
Sosyal-2	S	D	Y B%
Tarih-2	S	D	Y B%
İnsanlığın Hafızası Tarih	1	0	0 0
İslamiyet Yayılıyor	1	0	0 0
Büyük Selçuklu Devleti'nin Yönetim ve Toplum Yapısı	1	0	0 0
Türklerde Coğrafya ile Oluşan Yaşam Tarzı	1	0	1 0
Fetih ve Fatih	1	0	0 0
İhtilaller Çağı	1	1	0 100
Atatürk Dönemi İç Politikadaki Gelişmeler	1	1	0 100
İggallerin Başlaması ve Millî Mücadele'ye Hazırlık	1	0	1 0
I. Dünya Savaşı (1914-1918)	2	1	0 50
20. Yüzyıl Başlarında Osmanlı Devleti	1	1	0 100
Coğrafya-2	S	D	Y B%
Türkiye'de uygulanan ekonomi politikalarını mekânsal etkileri açısından değerlendir.	1	0	0 0
Şehirlerin küresel ve bölgesel etkilerini fonksiyonel açıdan yorumla.	1	1	0 100
Ulaşım sisteminin gelişiminde etkili olan faktörleri açıkla.	2	1	0 50
Türk kültür bölgeleri ile ülkemiz arasındaki tarihi ve kültürel bağları açıkla.	2	1	0 50
Ülkeler ve bölgeler arasındaki ticaret ile ham madde, üretim ve pazar alanlarını ilişkilendir.	1	0	0 0
Ortak doğal ve kültürel mirasa yönelik tehditleri açıkla.	1	1	0 100
Doğal Kaynak Kullanımının Çevresel Etkileri	2	0	0 0
Tarım-Ekonomi ilişkisi	1	0	0 0
Felsefe	S	D	Y B%
Felsefenin ortaya çıkışını hazırlayan düşünce ortamını açıkla.	1	0	0 0
Düşünme ve akıl yürütmede dili doğru kullanmanın önemini açıkla.	1	0	0 0
Ahlak felsefesinin konusunu ve problemlerini açıkla.	1	0	0 0
Psikolojinin konusunu kavra.	1	0	0 0
Psikolojinin Temel Süreçleri	1	0	0 0
Algıyı etkileyen etkenleri açıkla.	1	0	0 0
Felsefe Grubu	S	D	Y B%
Sosyolojik araştırmalarda kullanılan yöntemleri tanı.	1	0	0 0
Manlığın pratik yaşam açısından önemini fark eder.	1	0	0 0
Bilim, Teknoloji ve Kitle İletişim Araçları	1	0	0 0
Sembolik Mantığa Geçiş	1	0	0 0
Toplumsal Değişme ve Değişmeyi Etkileyen Faktörler	1	0	0 0
Önemler Mantığı	1	0	0 0
Din Kül. ve Ahl. Bil.	S	D	Y B%
DİN VE İSLAM	1	0	0 0
Ahlaki Tutum ve Davranışlar	1	0	0 0
İslam Düşüncesinde İtikadi, Siyasi ve Fikhi Yorumlar	1	0	0 0
Kur'an'a Göre Hz. Muhammed	1	0	0 0
İnançla İlgili Meseleler	1	0	0 0
Güncel Dinî Meseleler	1	0	0 0
Felsefe (Seçmeli)	S	D	Y B%
Düşünme ve akıl yürütmede dili doğru kullanmanın önemini açıkla.	1	0	0 0
Örnek felsefi metinlerden hareketle MÖ 6. yüzyıl-MS 2. yüzyıl filozoflarının felsefi görüşlerini analiz eder.	1	0	0 0
Davranışın oluşum sürecini fark eder.	1	0	0 0
Toplumsal konum, statü ve rol kavramları arasında ilişki kurar.	1	0	0 0
Kültürün öğelerini analiz eder.	1	0	0 0
Akıl ikelerinin önemini değerlendir.	1	0	0 0

Matematik			
Matematik-2	S	D	Y B%
Dört İşlem Yeteneği	1	1	0 100
Çarpımlara Ayırma	1	0	0 0
Asal Sayılar ve Aralarında Asal Sayılar	1	1	0 100
Kökü ifadeler	1	0	0 0
Polinomlarda Bölme İşlemi ve Bölme İşleminde Kalanı Bulma	1	0	1 0
Kartezyen Çarpım	1	0	1 0
Eşitsizlikler	1	0	0 0
Önemler ve Bileşik Önemler	1	0	0 0
Pascal Üçgeni ve Binom Açılımı	1	0	0 0
Logaritma Fonksiyonunun Özellikleri	2	0	0 0
Aritmetik Dizi	1	1	0 100
Parabolün Tepe Noktası	1	0	0 0
OLASILIK	1	0	0 0
Permutasyon	1	0	0 0
Fonksiyonlarda İşlemler	1	0	0 0
0/0 Belirsizliği	1	0	1 0
LİMİT VE SÜREKLİLİK	1	0	0 0
Türev Kuralları	1	0	0 0

SONUÇ BELGESİ							
MANİSA / YUNUSEMRE / KEP AKADEMİ							
Öğrenci			Numara		Sınıf		
TALHA KARAKOÇ			0		ME		
Puan Türü	Puan	Genel Ortalama	Dereceler				
			Snf	Kurum	İlçe	İl	Genel
SÖZ	▲ 214,993	213,540	44	172	371	735	19734
SAY	▼ 183,770	244,410	26	310	704	1295	40402
EA	▼ 224,700	232,090	29	204	486	891	25865
Katılımlar:			56	397	838	1612	49188

İsminiz ile eşleşen TYT bilgileriniz kullanılmıştır.

Ders	Soru	Doğru	Yanlış	Net	Başarı %	Sınıf Ort.	Kurum Ort.	Genel Ort.
Türkçe	40	27	10	24,50	61			
Tarih-1	5	3	2	2,50	50			
Coğrafya-1	5	3	2	2,50	50			
Felsefe	5	2	3	1,25	25			
Din Kült. ve Ahl. Bil.	5	4	1	3,75	75			
TYT Sosyal	20	12	8	10,00	50			
Matematik-1	30	7	4	6,00	20			
Geometri	10	0	1	-0,25	-3			
TYT Matematik	40	7	5	5,75	14			
Fizik	7	3	1	2,75	39			
Kimya	7	1	0	1,00	14			
Biyoloji	6	0	2	-0,50	-8			
TYT Fen	20	4	3	3,25	16			
Türkçe	6	5	1	4,75	79	▲ 4,15	▲ 1,91	▲ 1,51
Edebiyat	18	4	5	2,75	15	▼ 6,57	▼ 2,89	▲ 1,90
Tarih-1	10	7	3	6,25	63	▲ 5,02	▲ 2,38	▲ 1,99
Coğrafya-1	6	3	3	2,25	38	▼ 2,50	▲ 1,19	▲ 0,97
Edebiyat-Sosyal-1	40	19	12	16,00	40	▼ 18,25	▲ 8,37	▲ 6,37
Matematik-2	30	2	0	2,00	7	▼ 2,15	▼ 6,89	▼ 7,44
Geometri	10	0	2	-0,50	-5	▼ 0,17	▼ 1,57	▼ 1,78
Matematik	40	2	2	1,50	4	▼ 2,32	▼ 8,46	▼ 9,22
Toplam:	280	71	40	61,00	22	▼ 69,89	▼ 81,68	▼ 84,65
Soru No	1234567890123456789012345678901234567890							
Edebiyat-Sosyal-1	BAEAAeadCBE a c AebDCbEEABCbcbEDC							
Cevap Anahtarı	B BAEAADBECBEECDCCDDABCDCCCEABCCABCEDC							
Matematik	E D da							
Cevap Anahtarı	B BCDEBBCCDABCACABCCBCCABBBAAEBDCBDCDADADB							

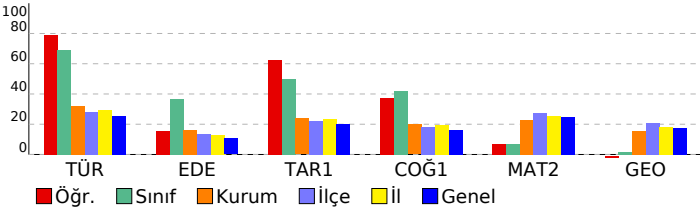

ORJİNAL TG AYT 1				
DERSLERE GÖRE ANALİZ				
Edebiyat-Sosyal-1				
Türkçe	S	D	Y	B%
Metne Sözcük Yerleştirme	1	1	0	100
Parçadaki Cümlelerin İçerik ve Özellikleri	1	1	0	100
Paragrafta Yardımcı Düşünceler	4	3	1	75
Edebiyat	S	D	Y	B%
Edebi Sanatlar	1	1	0	100
Geleneksel Türk Tiyatrosu	1	1	0	100
Şiir	1	0	1	0
Geçiş Dönemi Türk Edeyatı	1	0	1	0
Aşık Edebiyatında Nazım Türleri	1	1	0	100
Divan Edebiyatında Şiir	1	0	0	0
Divan Edebiyatında Nazım Türleri	1	0	1	0
Tanzimat Dönemi Sanatçıları	1	0	0	0
Millî Mücadele Dönemi Edeyatı ve Sanatçıları	1	0	0	0
Servetifunun Dönemi Sanatçıları	1	0	1	0
Cumhuriyet Dönemi'nde Tiyatro	2	0	0	0
Millî Edeyat Dönemi'nde Roman	2	0	1	0
Cumhuriyet Dönemi'nde Şiir / Garip Akımı	2	1	0	50
Edebi Akımlar	1	0	0	0
Cumhuriyet Dönemi'nde Modernizmi ve Postmodernizmi Esas Alan Roman	1	0	0	0
Tarih-1	S	D	Y	B%
İslamiyet Yayılıyor	1	1	0	100
İnsanlığın Hafızası Tarih	1	0	1	0
Büyük Selçuklu Devleti'nin Yönetim ve Toplum Yapısı	1	1	0	100
İslam Dünyası Liderliği	1	1	0	100
Avrupa'da Değişim Çağı	1	1	0	100
İggallerin Başlaması ve Millî Mücadele'ye Hazırlık	1	0	1	0
I. Dünya Savaşı (1914-1918)	3	3	0	100
Siyasi Alandaki İnkılaplar	1	0	1	0
Coğrafya-1	S	D	Y	B%
Beşeri Sistemler	1	0	1	0
Ulaşım sisteminin gelişiminde etkili olan faktörleri açıkla.	1	0	1	0
Çevre ve Toplum	1	1	0	100
Doğal unsurların bölge kalkınma projelerini ekonomik, sosyal ve kültürel etkileri açısından değerlendirir.	1	1	0	100
Doğal unsurları üretim, dağıtım ve tüketim süreçleri üzerindeki etkisi açısından değerlendirir.	1	0	1	0
Doğal kaynakların sürdürülebilir kullanımını geri dönüşüm stratejileri açısından değerlendirir.	1	1	0	100
Matematik	S	D	Y	B%
Matematik-2	S	D	Y	B%
Dört İşlem Yeteneği	1	1	0	100
Çarpımlara Ayırma	1	0	0	0
Asal Sayılar ve Aralarında Asal Sayılar	1	0	0	0
Kökü İfadeler	1	0	0	0
Polinomlarda Bölme İşlemi ve Bölme İşleminde Kalanı Bulma	1	0	0	0
Kartezyen Çarpım	1	0	0	0
Eşitsizlikler	1	0	0	0
Önermeler ve Bileşik Önermeler	1	0	0	0
Pascal Üçgeni ve Binom Açılımı	1	0	0	0
Logaritma Fonksiyonunun Özellikleri	2	0	0	0
Aritmetik Dizi	1	0	0	0
Parabolün Tepe Noktası	1	0	0	0
OLASILIK	1	0	0	0
Permutasyon	1	1	0	100
Fonksiyonlarda İşlemler	1	0	0	0
0/0 Belirsizliği	1	0	0	0
LİMİT VE SÜREKLİLİK	1	0	0	0
Türev Kuralları	1	0	0	0
Türevin Fiziksel Anlamı ve Türevin Geometrik Yorumu	1	0	0	0
Minimum-Maksimum Problemleri	1	0	0	0
Artanlık-Azalanlık-Ekstremum Noktalar	1	0	0	0
Integral Alma Kuralları	1	0	0	0
Integral ile Alan Hesabı	2	0	0	0
Değişken Değiştirme Yöntemiyle İntegral Alma	1	0	0	0
Trigonometrik Fonksiyonların Aralığı ve Sıralaması	1	0	0	0
Üçgenin Trigonometrik Bağlantıları	1	0	0	0
Yarı Açılış Formülleri	1	0	0	0
Trigonometrik Denklemler	1	0	0	0
Geometri	S	D	Y	B%
Geometrik Kavramlar ve Doğru Açılar	1	0	1	0
Paralelkenar	1	0	1	0
Dairede Çevre ve Alan	1	0	0	0
Çemberin Analitik İncelenmesi	2	0	0	0
ANALİTİK GEOMETRİ	3	0	0	0
Dönüşüm Geometrisi	1	0	0	0
Prizmalar	1	0	0	0

SONUÇ BELGESİ							
MANİSA / YUNUSEMRE / KEP AKADEMİ							
Öğrenci			Numara		Sınıf		
TUBA YAKIN			0		ME		
Puan Türü	Puan	Genel Ortalama	Dereceler				
			Snf	Kurum	İlçe	İl	Genel
SÖZ	▲ 243,663	213,540	31	108	210	422	10616
SAY	▼ 195,933	244,410	14	265	630	1153	34238
EA	▲ 258,553	232,090	11	115	296	505	14210
Katılımlar:			56	397	838	1612	49188

T.C.No ile eşleşen TYT bilgileriniz kullanılmıştır.

Ders	Soru	Doğru	Yanlış	Net	Başarı %	Sınıf Ort.	Kurum Ort.	Genel Ort.
Türkçe	40	29	9	26,75	67			
Tarih-1	5	4	1	3,75	75			
Coğrafya-1	5	4	1	3,75	75			
Felsefe	5	4	1	3,75	75			
Din Kült. ve Ahl. Bil.	5	4	1	3,75	75			
TYT Sosyal	20	16	4	15,00	75			
Matematik-1	30	6	4	5,00	17			
Geometri	10	1	1	0,75	8			
TYT Matematik	40	7	5	5,75	14			
Fizik	7	1	1	0,75	11			
Kimya	7	0	1	-0,25	-4			
Biyoloji	6	2	0	2,00	33			
TYT Fen	20	3	2	2,50	13			
Türkçe	6	3	3	2,25	38	▼ 4,15	▲ 1,91	▲ 1,51
Edebiyat	18	11	3	10,25	57	▲ 6,57	▲ 2,89	▲ 1,90
Tarih-1	10	7	2	6,50	65	▲ 5,02	▲ 2,38	▲ 1,99
Coğrafya-1	6	4	0	4,00	67	▲ 2,50	▲ 1,19	▲ 0,97
Edebiyat-Sosyal-1	40	25	8	23,00	58	▲ 18,25	▲ 8,37	▲ 6,37
Matematik-2	30	4	4	3,00	10	▲ 2,15	▼ 6,89	▼ 7,44
Geometri	10	0	0	0,00	0	▼ 0,17	▼ 1,57	▼ 1,78
Matematik	40	4	4	3,00	8	▲ 2,32	▼ 8,46	▼ 9,22
Toplam:	280	84	32	76,00	27	▲ 69,89	▼ 81,68	▼ 84,65
Soru No	1234567890123456789012345678901234567890							
Edebiyat-Sosyal-1	ABAeBeCBEE B DCcCaADEdA CCEbBC A CCE							
Cevap Anahtarı	A ABADeACBBEECEBEDEDCDCBADECADCCCEBCBADCCCE							
Matematik	EBcd D c e B							
Cevap Anahtarı	A EBBCCADCCABADCBACCBCAEBBDBBCDDADCADB							

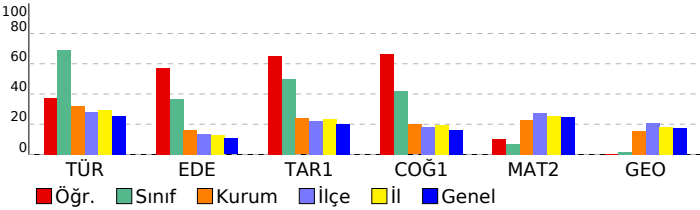

ORJİNAL TG AYT 1				
DERSLERE GÖRE ANALİZ				
Edebiyat-Sosyal-1				
Türkçe	S	D	Y	B%
Metne Sözcük Yerleştirme	1	1	0	100
Parçadaki Cümlelerin İçerik ve Özellikleri	1	1	0	100
Paragrafta Yardımcı Düşünceler	4	1	3	25
Edebiyat	S	D	Y	B%
Edebi Sanatlar	1	1	0	100
Geleneksel Türk Tiyatrosu	1	1	0	100
Şiir	1	1	0	100
Geçiş Dönemi Türk Edebiyatı	1	1	0	100
Aşık Edebiyatında Nazım Türleri	1	1	0	100
Divan Edebiyatında Şiir	1	0	0	0
Divan Edebiyatında Nazım Türleri	1	1	0	100
Tanzimat Dönemi Sanatçıları	1	0	0	0
Millî Mücadele Dönemi Edebiyatı ve Sanatçıları	1	0	0	0
Servetifunun Dönemi Sanatçıları	1	0	0	0
Cumhuriyet Dönemi'nde Tiyatro	2	2	0	100
Millî Edebiyat Dönemi'nde Roman	2	1	1	50
Cumhuriyet Dönemi'nde Şiir / Garip Akımı	2	1	1	50
Edebi Akımlar	1	0	1	0
Cumhuriyet Dönemi'nde Modernizmi ve Postmodernizmi Esas Alan Roman	1	1	0	100
Tarih-1	S	D	Y	B%
İslamiyet Yayılıyor	1	1	0	100
İnsanlığın Hafızası Tarih	1	0	1	0
Büyük Selçuklu Devleti'nin Yönetim ve Toplum Yapısı	1	1	0	100
İslam Dünyası Liderliği	1	0	0	0
Avrupa'da Değişim Çağı	1	1	0	100
İggallerin Başlaması ve Millî Mücadele'ye Hazırlık	1	1	0	100
I. Dünya Savaşı (1914-1918)	3	3	0	100
Siyasi Alandaki İnkılaplar	1	0	1	0
Coğrafya-1	S	D	Y	B%
Beşeri Sistemler	1	0	0	0
Ulaşım sisteminin gelişiminde etkili olan faktörleri açıkla.	1	1	0	100
Çevre ve Toplum	1	0	0	0
Türkiye'deki bölgesel kalkınma projelerini ekonomik, sosyal ve kültürel etkileri açısından değerlendirir.	1	1	0	100
Doğal unsurları üretim, dağıtım ve tüketim süreçleri üzerindeki etkisi açısından değerlendirir.	1	1	0	100
Doğal kaynakların sürdürülebilir kullanımını geri dönüşüm stratejileri açısından değerlendirir.	1	1	0	100
Matematik	S	D	Y	B%
Matematik-2	S	D	Y	B%
Dört İşlem Yeteneği	1	1	0	100
Çarpımlara Ayırma	1	1	0	100
Asal Sayılar ve Aralarında Asal Sayılar	1	0	1	0
Kökü İfadeler	1	0	1	0
Polinomlarda Bölme İşlemi ve Bölme İşleminde Kalanı Bulma	1	0	0	0
Kartezyen Çarpım	1	0	0	0
Eşitsizlikler	1	0	0	0
Önermeler ve Bileşik Önermeler	1	0	0	0
Pascal Üçgeni ve Binom Açılımı	1	0	0	0
Logaritma Fonksiyonunun Özellikleri	2	0	0	0
Aritmetik Dizi	1	0	0	0
Parabolün Tepe Noktası	1	0	0	0
OLASILIK	1	0	0	0
Permutasyon	1	1	0	100
Fonksiyonlarda İşlemler	1	0	0	0
0/0 Belirsizliği	1	0	0	0
LİMİT VE SÜREKLİLİK	1	0	0	0
Türev Kuralları	1	0	1	0
Türevin Fiziksel Anlamı ve Türevin Geometrik Yorumu	1	0	0	0
Minimum-Maksimum Problemleri	1	0	0	0
Artanlık-Azalanlık-Ekstremum Noktalar	1	0	0	0
Integral Alma Kuralları	1	0	0	0
Integral ile Alan Hesabı	2	0	0	0
Değişken Değiştirme Yöntemiyle İntegral Alma	1	0	0	0
Trigonometrik Fonksiyonların Aralığı ve Sıralaması	1	0	1	0
Üçgenin Trigonometrik Bağlantıları	1	0	0	0
Yarı Açılış Formülleri	1	0	0	0
Trigonometrik Denklemler	1	1	0	100
Geometri	S	D	Y	B%
Geometrik Kavramlar ve Doğru Açılar	1	0	0	0
Paralelkenar	1	0	0	0
Dairede Çevre ve Alan	1	0	0	0
Çemberin Analitik İncelenmesi	2	0	0	0
ANALİTİK GEOMETRİ	3	0	0	0
Dönüşüm Geometrisi	1	0	0	0
Prizmalar	1	0	0	0

SONUÇ BELGESİ							
MANİSA / YUNUSEMRE / KEP AKADEMİ							
Öğrenci			Numara		Sınıf		
TUĞBA AKÇALAR			0		ME		
Puan Türü	Puan	Genel Ortalama	Dereceler				
			Snf	Kurum	İlçe	İl	Genel
SÖZ	▲ 255,550	213,540	24	80	159	332	8599
SAY	▼ 174,798	244,410	36	341	752	1404	43550
EA	▼ 209,893	232,090	41	253	568	1072	31372
Katılımlar:			56	397	838	1612	49188

T.C.No ile eşleşen TYT bilgileriniz kullanılmıştır.

Ders	Soru	Doğru	Yanlış	Net	Başarı %	Sınıf Ort.	Kurum Ort.	Genel Ort.
Türkçe	40	28	12	26,25	66			
Tarih-1	5	2	3	1,75	35			
Coğrafya-1	5	1	4	0,50	10			
Felsefe	5	3	2	3,00	60			
Din Kül. ve Ahl. Bil.	5	4	1	4,00	80			
TYT Sosyal	20	10	10	9,25	46			
Matematik-1	30	0	30	-1,25	-4			
Geometri	10	1	9	1,00	10			
TYT Matematik	40	1	39	-0,25	-1			
Fizik	7	0	7	0,00	0			
Kimya	7	0	7	0,00	0			
Biyoloji	6	0	6	0,00	0			
TYT Fen	20	0	20	0,00	0			
Türkçe	6	5	1	4,75	79	▲ 4,15	▲ 1,91	▲ 1,51
Edebiyat	18	7	11	7,00	39	▲ 6,57	▲ 2,89	▲ 1,90
Tarih-1	10	2	8	1,50	15	▼ 5,02	▼ 2,38	▼ 1,99
Coğrafya-1	6	1	5	1,00	17	▼ 2,50	▼ 1,19	▲ 0,97
Edebiyat-Sosyal-1	40	15	25	14,25	36	▼ 18,25	▲ 8,37	▲ 6,37
Tarih-2	11	1	10	1,00	9	▼ 1,83	▲ 0,94	▲ 0,94
Coğrafya-2	11	6	5	5,50	50	▲ 2,77	▲ 1,37	▲ 1,43
Felsefe	6	4	2	3,50	58	▲ 0,94	▲ 0,43	▲ 0,49
Felsefe Grubu	6	4	2	3,50	58	▲ 0,92	▲ 0,43	▲ 0,48
Din Kül. ve Ahl. Bil.	6	5	1	5,00	83	▲ 1,22	▲ 0,62	▲ 0,65
Felsefe (Seçmeli)	6	0	6	0,00	0	◆ 0,00	◆ 0,00	◆ 0,00
Sosyal-2	40	20	20	18,50	46	▲ 7,69	▲ 3,80	▲ 3,99
Matematik-2	30	2	28	2,00	7	▼ 2,15	▼ 6,89	▼ 7,44
Geometri	10	0	10	0,00	0	▼ 0,17	▼ 1,57	▼ 1,78
Matematik	40	2	38	2,00	5	▼ 2,32	▼ 8,46	▼ 9,22
Toplam:	280	76	204	70,00	25	▲ 69,89	▼ 81,68	▼ 84,65
Soru No	1234567890123456789012345678901234567890							
Edebiyat-Sosyal-1	ABAEAC BEEC C A CA aa E							
Cevap Anahtarı	A ABADACBBEECBDEDCDCBADEACDCECBADCCCE							
Sosyal-2	E aeABE BED DBBDbabCDBEAE BEC							
Cevap Anahtarı	A ECDEECBCCBECDAAABEEBEDADBBDBDCDDCDBEAEDBECEBEEBD							
Matematik	E B							
Cevap Anahtarı	A EBBCCADCCABADCBACCBCAEBBDBBCCDDADCABD							

ORJİNAL TG AYT 1			
DERSLERE GÖRE ANALİZ			
Edebiyat-Sosyal-1	S	D	Y B%
Türkçe			
Metne Sözcük Yerleştirme	1	1	100
Parçadaki Cümlelerin İçerik ve Özellikleri	1	1	100
Paragrafta Yardımcı Düşünceler	4	3	75
Edebiyat	S	D	Y B%
Edebi Sanatlar	1	1	100
Genel Türk Tiyatrosu	1	0	0
Şiir	1	1	100
Geçmiş Dönemi Türk Edebiyatı	1	1	100
Aşık Edebiyatında Nazım Türleri	1	1	100
Divan Edebiyatında Şiir	1	1	100
Divan Edebiyatında Nazım Türleri	1	0	0
Tanzimat Dönemi Sanatçıları	1	0	0
Millî Mücadele Dönemi Edebiyatı ve Sanatçıları	1	0	0
Servetifunun Dönemi Sanatçıları	1	0	0
Cumhuriyet Dönemi'nde Tiyatro	2	1	50
Millî Edebiyat Dönemi'nde Roman	2	0	0
Cumhuriyet Dönemi'nde Şiir / Garip Akımı	2	1	50
Edebi Akımlar	1	0	0
Cumhuriyet Dönemi'nde Modernizmi ve Postmodernizmi Esas Alan Roman	1	0	0
Tarih-1	S	D	Y B%
İslamiyet Yayılıyor	1	0	0
İnsanlığın Hafızası Tarih	1	1	100
Büyük Selçuklu Devleti'nin Yönetim ve Toplum Yapısı	1	1	100
İslam Dünyası Liderliği	1	0	0
Avrupa'da Değişim Çağı	1	0	0
İggallerin Başlaması ve Millî Mücadele'ye Hazırlık	1	0	0
I. Dünya Savaşı (1914-1918)	3	0	0
Siyasi Alandaki İnkılaplar	1	0	1
Coğrafya-1	S	D	Y B%
Beşeri Sistemler	1	0	0
Ulaşım sisteminin gelişiminde etkili olan faktörleri açıklar.	1	0	0
Cevre ve Toplum	1	0	0
Türkiye'deki bölgesel kalkınma projelerini ekonomik, sosyal ve kültürel etkileri açısından değerlendirir.	1	0	0
Doğal unsurları üretim, dağıtım ve tüketim süreçleri üzerindeki etkisini açısından değerlendirir.	1	0	0
Doğal kaynakların sürdürülebilir kullanımını geri dönüşüm stratejileri açısından değerlendirir.	1	1	100
Sosyal-2	S	D	Y B%
Tarih-2	S	D	Y B%
İnsanlığın Hafızası Tarih	1	1	100
İslamiyet Yayılıyor	1	0	0
Büyük Selçuklu Devleti'nin Yönetim ve Toplum Yapısı	1	0	0
Türklerde Coğrafya ile Oluşan Yaşam Tarzı	1	0	0
Fetih ve Fatih	1	0	0
İhtilaller Çağı	1	0	0
Atatürk Dönemi İç Politikadaki Gelişmeler	1	0	0
İggallerin Başlaması ve Millî Mücadele'ye Hazırlık	1	0	0
I. Dünya Savaşı (1914-1918)	2	0	0
20. Yüzyıl Başlarında Osmanlı Devleti	1	0	0
Coğrafya-2	S	D	Y B%
Türkiye'de uygulanan ekonomi politikalarını mekânsal etkileri açısından değerlendirir.	1	0	0
Şehirlerin küresel ve bölgesel etkilerini fonksiyonel açıdan yorumlar.	1	0	1
Ulaşım sisteminin gelişiminde etkili olan faktörleri açıklar.	2	0	1
Türk kültür bölgeleri ile ilkökmezi arasındaki tarihi ve kültürel bağları açıklar.	2	2	100
Ülkeler ve bölgeler arasındaki ticaret ile ham madde, üretim ve pazar alanlarını ilişkilendirir.	1	1	100
Ortak doğal ve kültürel mirasa yönelik tehditleri açıklar.	1	1	100
Doğal Kaynak Kullanımının Çevresel Etkileri	2	1	50
Tarım-Ekonomi ilişkisi	1	1	100
Felsefe	S	D	Y B%
Felsefenin ortaya çıkışını hazırlayan düşünce ortamını açıklar.	1	1	100
Düşünme ve akıl yürütmede dili doğru kullanmanın önemi açıklar.	1	1	100
Ahlak felsefesinin konusunu ve problemlerini açıklar.	1	1	100
Psikolojinin konusunu kavrar.	1	1	100
Psikolojinin Temel Süreçleri	1	0	1
Algıyı etkileyen etkenleri açıklar.	1	0	1
Felsefe Grubu	S	D	Y B%
Sosyolojik araştırmalarda kullanılan yöntemleri tanımlar.	1	0	1
Manlığın pratik yaşam açısından önemini fark eder.	1	0	1
Bilim, Teknoloji ve Kitle İletişim Araçları	1	1	100
Sembolik Mantığa Geçiş	1	1	100
Toplumsal Değişme ve Değişmeyi Etkileyen Faktörler	1	1	100
Önemler Mantığı	1	1	100
Din Kül. ve Ahl. Bil.	S	D	Y B%
DİN VE İSLAM	1	1	100
Ahlaki Tutum ve Davranışlar	1	1	100
İslam Düşüncesinde İtikadi, Siyasi ve Fikhi Yorumlar	1	0	0
Kur'an'a Göre Hz. Muhammed	1	1	100
İnançla İlgili Meseleler	1	1	100
Güncel Dinî Meseleler	1	1	100
Felsefe (Seçmeli)	S	D	Y B%
Düşünme ve akıl yürütmede dili doğru kullanmanın önemi açıklar.	1	0	0
Örnek felsefi metinlerden hareketle MÖ 6. yüzyıl-MS 2. yüzyıl filozoflarının felsefi görüşlerini analiz eder.	1	0	0
Davranışın oluşum sürecini fark eder.	1	0	0
Toplumsal konum, statü ve rol kavramları arasında ilişki kurar.	1	0	0
Kültürün öğelerini analiz eder.	1	0	0
Akıl ikelerinin önemi değerlendirir.	1	0	0

Matematik			
Matematik-2			
S	D	Y	B%
Dört İşlem Yeteneği	1	1	100
Çarpımlara Ayırma	1	0	0
Asal Sayılar ve Aralarında Asal Sayılar	1	1	100
Kökü ifadeler	1	0	0
Polinomlarda Bölme İşlemi ve Bölme İşleminde Kalanı Bulma	1	0	0
Kartezyen Çarpım	1	0	0
Eşitsizlikler	1	0	0
Önemler ve Bileşik Önemler	1	0	0
Pascal Üçgeni ve Binom Açılımı	1	0	0
Logaritma Fonksiyonunun Özellikleri	2	0	0
Aritmetik Dizi	1	0	0
Parabolün Tepe Noktası	1	0	0
OLASILIK	1	0	0
Permutasyon	1	0	0
Fonksiyonlarda İşlemler	1	0	0
0/0 Belirsizliği	1	0	0
LİMİT VE SÜREKLİLİK	1	0	0
Türev Kuralları	1	0	0

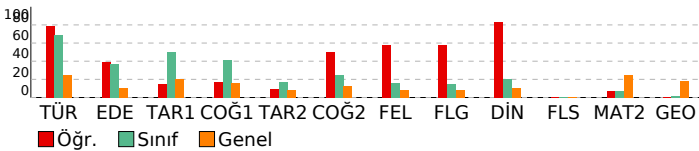

SONUÇ BELGESİ							
MANİSA / YUNUSEMRE / KEP AKADEMİ							
Öğrenci			Numara		Sınıf		
TÜMER KAPLAN			0		ME		
Puan Türü	Puan	Genel Ortalama	Dereceler				
			Snf	Kurum	İlçe	İl	Genel
SÖZ	▲ 268,948	213,540	10	54	116	246	6614
SAY	▼ 182,685	244,410	28	314	710	1305	40808
EA	▼ 226,490	232,090	25	196	470	863	25201
Katılımlar:			56	397	838	1612	49188

T.C.No ile eşleşen TYT bilgileriniz kullanılmıştır.

Ders	Soru	Doğru	Yanlış	Net	Başarı %	Sınıf Ort.	Kurum Ort.	Genel Ort.
Türkçe	40	30	8	28.00	70			
Tarih-1	5	3	2	2.50	50			
Coğrafya-1	5	5	0	5.00	100			
Felsefe	5	3	2	2.50	50			
Din Kül. ve Ahl. Bil.	5	5	0	5.00	100			
TYT Sosyal	20	16	4	15.00	75			
Matematik-1	30	1	6	-0.50	-2			
Geometri	10	0	1	-0.25	-3			
TYT Matematik	40	1	7	-0.75	-2			

Fizik	7	0	0	0.00	0			
Kimya	7	0	0	0.00	0			
Biyoloji	6	0	0	0.00	0			
TYT Fen	20	0	0	0.00	0			

Türkçe	6	6	0	6,00	100	▲ 4,15	▲ 1,91	▲ 1,51
Edebiyat	18	6	6	4,50	25	▼ 6,57	▲ 2,89	▲ 1,90
Tarih-1	10	5	4	4,00	40	▼ 5,02	▲ 2,38	▲ 1,99
Coğrafya-1	6	3	2	2,50	42	◆ 2,50	▲ 1,19	▲ 0,97
Edebiyat-Sosyal-1	40	20	12	17,00	43	▼ 18,25	▲ 8,37	▲ 6,37
Tarih-2	11	6	2	5,50	50	▲ 1,83	▲ 0,94	▲ 0,94
Coğrafya-2	11	7	4	6,00	55	▲ 2,77	▲ 1,37	▲ 1,43
Felsefe	6	3	3	2,25	38	▲ 0,94	▲ 0,43	▲ 0,49
Felsefe Grubu	6	2	4	1,00	17	▲ 0,92	▲ 0,43	▲ 0,48
Din Kül. ve Ahl. Bil.	6	3	2	2,50	42	▲ 1,22	▲ 0,62	▲ 0,65
Felsefe (Seçmeli)	6	0	0	0,00	0	◆ 0,00	◆ 0,00	◆ 0,00
Sosyal-2	40	21	15	17,25	43	▲ 7,69	▲ 3,80	▲ 3,99
Matematik-2	30	2	1	1,75	6	▼ 2,15	▼ 6,89	▼ 7,44
Geometri	10	0	0	0,00	0	▼ 0,17	▼ 1,57	▼ 1,78
Matematik	40	2	1	1,75	4	▼ 2,32	▼ 8,46	▼ 9,22
Toplam:	280	90	47	78,25	28	▲ 69,89	▼ 81,68	▼ 84,65

Soru No	1234567890123456789012345678901234567890
Edebiyat-Sosyal-1	ABADEACBaEbC a D ea aA dCABCCaaB Bca CE
Cevap Anahtarı	A ABADAEACBBEBCBEDEDCDCBADECADCCCECBCBADCCCE
Sosyal-2	CcEECB BaCdCABbEBcbADaBdababecBEAE Bae
Cevap Anahtarı	A ECDEECBCCBECDAABEBEBEDADBBDBCDCCDBEAEDBECEBEBED
Matematik	B D a
Cevap Anahtarı	A EBBCCADCCABADCBACCBACBAEBBDBBCCDDADCBAD

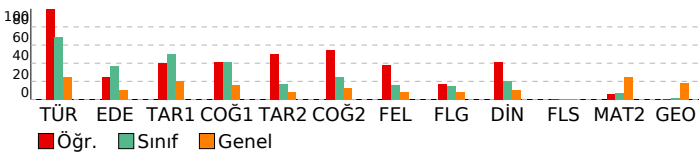

ORJİNAL TG AYT 1

DERSLERE GÖRE ANALİZ			
Edebiyat-Sosyal-1			
Türkçe	S	D	Y B%
Metne Sözcük Yerleştirme	1	1	0 100
Parçadaki Cümlelerin İçerik ve Özellikleri	1	1	0 100
Paragrafta Yardımcı Düşünceler	4	4	0 100
Edebiyat	S	D	Y B%
Edebi Sanatlar	1	1	0 100
Geleneksel Türk Tiyatrosu	1	1	0 100
Şiir	1	0	1 0
Geçiş Dönemi Türk Edebiyatı	1	1	0 100
Aşık Edebiyatında Nazım Türleri	1	0	1 0
Divan Edebiyatında Şiir	1	1	0 100
Divan Edebiyatında Nazım Türleri	1	0	0 0
Tanzimat Dönemi Sanatçıları	1	0	0 0
Millî Mücadele Dönemi Edebiyatı ve Sanatçıları	1	0	1 0
Servetifunun Dönemi Sanatçıları	1	0	0 0
Cumhuriyet Dönemi'nde Tiyatro	2	1	0 50
Millî Edebiyat Dönemi'nde Roman	2	0	1 0
Cumhuriyet Dönemi'nde Şiir / Garip Akımı	2	1	0 50
Edebi Akımlar	1	0	1 0
Cumhuriyet Dönemi'nde Modernizmi ve Postmodernizmi Esas Alan Roman	1	0	0 0
Tarih-1	S	D	Y B%
İslamiyet Yayılıyor	1	0	1 0
İnsanlığın Hafızası Tarih	1	1	0 100
Büyük Selçuklu Devleti'nin Yönetim ve Toplum Yapısı	1	1	0 100
İslam Dünyası Liderliği	1	0	1 0
Avrupa'da Değişim Çağı	1	1	0 100
İggallerin Başlaması ve Millî Mücadele'ye Hazırlık	1	1	0 100
I. Dünya Savaşı (1914-1918)	3	1	1 33
Siyasi Alandaki İnkılaplar	1	0	1 0
Coğrafya-1	S	D	Y B%
Beşeri Sistemler	1	1	0 100
Ulaşım sisteminin gelişiminde etkili olan faktörleri açıkla.	1	0	1 0
Cevre ve Toplum	1	0	1 0
Türkiye'deki bölgesel kalkınma projelerini ekonomik, sosyal ve kültürel etkileri açısından değerlendirir.	1	0	0 0
Doğal unsurları üretim, dağıtım ve tüketim süreçleri üzerindeki etkisini açısından değerlendirir.	1	1	0 100
Doğal kaynakların sürdürülebilir kullanımını geri dönüşüm stratejileri açısından değerlendirir.	1	1	0 100
Sosyal-2	S	D	Y B%
Tarih-2	S	D	Y B%
İnsanlığın Hafızası Tarih	1	0	0 0
İslamiyet Yayılıyor	1	1	0 100
Büyük Selçuklu Devleti'nin Yönetim ve Toplum Yapısı	1	0	1 0
Türklerde Coğrafya ile Oluşan Yaşam Tarzı	1	1	0 100
Fetih ve Fatih	1	1	0 100
İhtilaller Çağı	1	1	0 100
Atatürk Dönemi İç Politikadaki Gelişmeler	1	1	0 100
İggallerin Başlaması ve Millî Mücadele'ye Hazırlık	1	0	0 0
I. Dünya Savaşı (1914-1918)	2	1	0 50
20. Yüzyıl Başlarında Osmanlı Devleti	1	0	1 0
Coğrafya-2	S	D	Y B%
Türkiye'de uygulanan ekonomi politikalarını mekânsal etkileri açısından değerlendirir.	1	1	0 100
Şehirlerin küresel ve bölgesel etkilerini fonksiyonel açıdan yorumlar.	1	1	0 100
Ulaşım sisteminin gelişiminde etkili olan faktörleri açıkla.	2	1	1 50
Türk kültür bölgeleri ile ülkemiz arasındaki tarihi ve kültürel bağları açıkla.	2	2	0 100
Ülkeler ve bölgeler arasındaki ticaret ile ham madde, üretim ve pazar alanlarını ilişkilendirir.	1	0	1 0
Ortak doğal ve kültürel mirasa yönelik tehditleri açıkla.	1	1	0 100
Doğal Kaynak Kullanımının Çevresel Etkileri	2	1	1 50
Tarım-Ekonomi ilişkisi	1	0	1 0
Felsefe	S	D	Y B%
Felsefenin ortaya çıkışını hazırlayan düşünce ortamını açıkla.	1	1	0 100
Düşünme ve akıl yürütmeye dili doğru kullanmanın önemi açıkla.	1	0	1 0
Ahlak felsefesinin konusunu ve problemlerini açıkla.	1	1	0 100
Psikolojinin konusunu kavrar.	1	1	0 100
Psikolojinin Temel Süreçleri	1	0	1 0
Algıyı etkileyen etkenleri açıkla.	1	0	1 0
Felsefe Grubu	S	D	Y B%
Sosyolojik araştırmalarda kullanılan yöntemleri tanı.	1	0	1 0
Manlığın pratik yaşam açısından önemini fark eder.	1	0	1 0
Bilim, Teknoloji ve Kitle İletişim Araçları	1	0	1 0
Sembolik Mantığa Geçiş	1	0	1 0
Toplumsal Değişme ve Değişmeyi Etkileyen Faktörler	1	1	0 100
Önemler Mantığı	1	1	0 100
Din Kül. ve Ahl. Bil.	S	D	Y B%
DİN VE İSLAM	1	1	0 100
Ahlaki Tutum ve Davranışlar	1	1	0 100
İslam Düşüncesinde İtikadi, Siyasi ve Fikhi Yorumlar	1	0	0 0
Kur'an'a Göre Hz. Muhammed	1	1	0 100
İnançla İlgili Meseleler	1	0	1 0
Güncel Dinî Meseleler	1	0	1 0
Felsefe (Seçmeli)	S	D	Y B%
Düşünme ve akıl yürütmeye dili doğru kullanmanın önemi açıkla.	1	0	0 0
Örnek felsefi metinlerden hareketle MÖ 6. yüzyıl-MS 2. yüzyıl filozoflarının felsefi görüşlerini analiz eder.	1	0	0 0
Davranışın oluşum sürecini fark eder.	1	0	0 0
Toplumsal konum, statü ve rol kavramları arasında ilişki kurar.	1	0	0 0
Kültürün öğelerini analiz eder.	1	0	0 0
Akıl ikelerinin önemi değerlendirir.	1	0	0 0

Matematik			
Matematik-2	S	D	Y B%
Dört İşlem Yeteneği	1	0	0 0
Çarpımlara Ayırma	1	0	0 0
Asal Sayılar ve Aralarında Asal Sayılar	1	1	0 100
Kökü ifadeler	1	0	0 0
Polinomlarda Bölme İşlemi ve Bölme İşleminde Kalanı Bulma	1	0	0 0
Kartezyen Çarpım	1	0	0 0
Eşitsizlikler	1	0	0 0
Önemler ve Bileşik Önemler	1	0	0 0
Pascal Üçgeni ve Binom Açılımı	1	0	0 0
Logaritma Fonksiyonunun Özellikleri	2	0	0 0
Aritmetik Dizi	1	0	0 0
Parabolün Tepe Noktası	1	0	0 0
OLASILIK	1	0	0 0
Permutasyon	1	1	0 100
Fonksiyonlarda İşlemler	1	0	0 0
0/0 Belirsizliği	1	0	0 0
LİMİT VE SÜREKLİLİK	1	0	0 0
Türev Kuralları	1	0	0 0

SONUÇ BELGESİ								ORJİNAL TG AYT 1									
MANİSA / YUNUSEMRE / KEP AKADEMİ								DERSLERE GÖRE ANALİZ									
Öğrenci				Numara		Sınıf		Edebiyat-Sosyal-1				S D Y B%					
TURGAY ALBAYRAK				0		ME		Türkçe				1 1 0 100					
								Metne Sözcük Yerleştirme				1 1 0 100					
								Parçadaki Cümlelerin İçerik ve Özellikleri				1 1 0 100					
								Paragrafta Yardımcı Düşünceler				4 3 1 75					
								Edebiyat				S D Y B%					
								Edebi Sanatlar				1 0 0 0					
								Geleneksel Türk Tiyatrosu				1 0 0 0					
								Şiir				1 0 0 0					
								Geçiş Dönemi Türk Edeyatı				1 0 0 0					
								Aşık Edebiyatında Nazım Türleri				1 1 0 100					
								Divan Edebiyatında Şiir				1 0 0 0					
								Divan Edebiyatında Nazım Türleri				1 0 0 0					
								Tanzimat Dönemi Sanatçıları				1 0 0 0					
								Millî Mücadele Dönemi Edebiyatı ve Sanatçıları				1 0 0 0					
								Servetifununun Dönemi Sanatçıları				1 0 0 0					
								Cumhuriyet Dönemi'nde Tiyatro				2 0 0 0					
								Millî Edebiyat Dönemi'nde Roman				2 0 0 0					
								Cumhuriyet Dönemi'nde Şiir / Garip Akımı				2 0 0 0					
								Edebi Akımlar				1 0 0 0					
								Cumhuriyet Dönemi'nde Modernizmi ve Postmodernizmi Esas Alan Roman				1 0 0 0					
Katılımlar:								56		397		838		1612		49188	
T.C.No ile eşleşen TYT bilgileriniz kullanılmıştır.																	
Ders		Soru	Doğru	Yanlış	Net	Başarı %	Sınıf Ort.	Kurum Ort.	Genel Ort.								
Türkçe		40	20	16	16.00	40											
Tarih-1		5	4	1	3.75	75											
Coğrafya-1		5	4	1	3.75	75											
Felsefe		5	2	1	1.75	35											
Din Kült. ve Ahl. Bil.		5	4	1	3.75	75											
TYT Sosyal		20	14	4	13.00	65											
Matematik-1		30	3	0	3.00	10											
Geometri		10	0	0	0.00	0											
TYT Matematik		40	3	0	3.00	8											
Fizik		7	0	0	0.00	0											
Kimya		7	0	0	0.00	0											
Biyoloji		6	0	0	0.00	0											
TYT Fen		20	0	0	0.00	0											
Türkçe		6	5	1	4,75	79	▲ 4,15	▲ 1,91	▲ 1,51								
Edebiyat		18	1	0	1,00	6	▼ 6,57	▼ 2,89	▼ 1,90								
Tarih-1		10	7	2	6,50	65	▲ 5,02	▲ 2,38	▲ 1,99								
Coğrafya-1		6	4	2	3,50	58	▲ 2,50	▲ 1,19	▲ 0,97								
Edebiyat-Sosyal-1		40	17	5	15,75	39	▼ 18,25	▲ 8,37	▲ 6,37								
Toplam:		280	54	25	47,75	17	▼ 69,89	▼ 81,68	▼ 84,65								
Soru No		1234567890123456789012345678901234567890															
Edebiyat-Sosyal-1		BAEAAC		E		DCdEEABCBABaEde											
Cevap Anahtarı		B		BAEAADBECBEEECBCCDCDDABCDCCCEEABCCABCEDC													

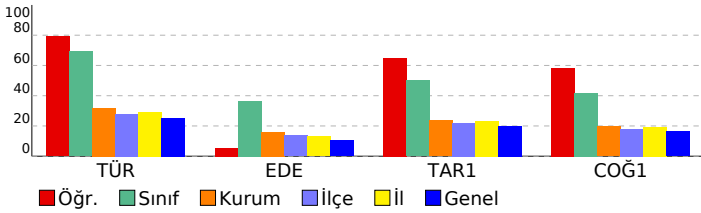

SONUÇ BELGESİ							
MANİSA / YUNUSEMRE / KEP AKADEMİ							
Öğrenci			Numara		Sınıf		
UMUT TALHA YİĞİTER			0		ME		
Puan Türü	Puan	Genel Ortalama	Dereceler				
			Snf	Kurum	İlçe	İl	Genel
SÖZ	▼ 209,075	213,540	45	188	410	818	22464
SAY	▼ 150,650	244,410	54	389	822	1569	48071
EA	▼ 165,210	232,090	54	368	793	1529	46238
Katılımlar:			56	397	838	1612	49188

T.C.No ile eşleşen TYT bilgileriniz kullanılmıştır.

Ders	Soru	Doğru	Yanlış	Net	Başarı %	Sınıf Ort.	Kurum Ort.	Genel Ort.
Türkçe	40	16	16	12,00	30			
Tarih-1	5	4	0	4,00	80			
Coğrafya-1	5	4	0	4,00	80			
Felsefe	5	0	2	-0,50	-10			
Din Kül. ve Ahl. Bil.	5	1	2	0,50	10			
TYT Sosyal	20	9	4	8,00	40			
Matematik-1	30	0	1	-0,25	-1			
Geometri	10	0	0	0,00	0			
TYT Matematik	40	0	1	-0,25	-1			
Fizik	7	0	0	0,00	0			
Kimya	7	0	0	0,00	0			
Biyoloji	6	0	0	0,00	0			
TYT Fen	20	0	0	0,00	0			
Türkçe	6	1	2	0,50	8	▼ 4,15	▼ 1,91	▼ 1,51
Edebiyat	18	2	8	0,00	0	▼ 6,57	▼ 2,89	▼ 1,90
Tarih-1	10	5	2	4,50	45	▼ 5,02	▲ 2,38	▲ 1,99
Coğrafya-1	6	3	2	2,50	42	◆ 2,50	▲ 1,19	▲ 0,97
Edebiyat-Sosyal-1	40	11	14	7,50	19	▼ 18,25	▼ 8,37	▲ 6,37
Tarih-2	11	5	3	4,25	39	▲ 1,83	▲ 0,94	▲ 0,94
Coğrafya-2	11	6	1	5,75	52	▲ 2,77	▲ 1,37	▲ 1,43
Felsefe	6	4	1	3,75	63	▲ 0,94	▲ 0,43	▲ 0,49
Felsefe Grubu	6	0	1	-0,25	-4	▼ 0,92	▼ 0,43	▼ 0,48
Din Kül. ve Ahl. Bil.	6	2	2	1,50	25	▲ 1,22	▲ 0,62	▲ 0,65
Felsefe (Seçmeli)	6	0	0	0,00	0	◆ 0,00	◆ 0,00	◆ 0,00
Sosyal-2	40	17	8	15,00	38	▲ 7,69	▲ 3,80	▲ 3,99
Toplam:	280	53	43	42,25	15	▼ 69,89	▼ 81,68	▼ 84,65
Soru No	1234567890123456789012345678901234567890							
Edebiyat-Sosyal-1	dE b c b Cb b d aed CCE ABbAcB EbC							
Cevap Anahtarı	B BAEAADBECBEEECDBCCDDABCCDCCEABCCBCEDC							
Sosyal-2	E bBdEBe E D ACbAEB BC bBD b bdA E							
Cevap Anahtarı	B ECDEBCEBCEBDDACAAEBEEBCDCBDDDBEBDDABCEBEEEDBE							

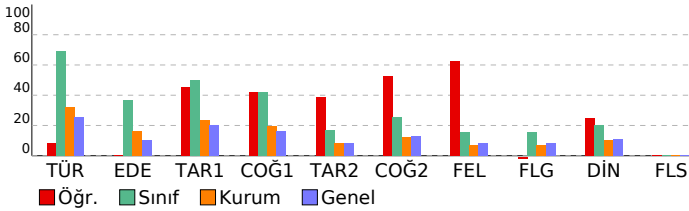

ORJİNAL TG AYT 1				
DERSLERE GÖRE ANALİZ				
Edebiyat-Sosyal-1				
Türkçe	S	D	Y	B%
Metne Sözcük Yerleştirme	1	0	1	0
Parçadaki Cümlelerin İçerik ve Özellikleri	1	0	0	0
Paragrafta Yardımcı Düşünceler	4	1	1	25
Edebiyat	S	D	Y	B%
Edebi Sanatlar	1	0	0	0
Geleneksel Türk Tiyatrosu	1	0	1	0
Şiir	1	0	0	0
Geçiş Dönemi Türk Edebiyatı	1	0	0	0
Aşık Edebiyatında Nazım Türleri	1	0	0	0
Divan Edebiyatında Şiir	1	1	0	100
Divan Edebiyatında Nazım Türleri	1	1	0	100
Tanzimat Dönemi Sanatçıları	1	0	1	0
Millî Mücadele Dönemi Edebiyatı ve Sanatçıları	1	0	1	0
Servetifunun Dönemi Sanatçıları	1	0	0	0
Cumhuriyet Dönemi'nde Tiyatro	2	0	1	0
Millî Edebiyat Dönemi'nde Roman	2	0	2	0
Cumhuriyet Dönemi'nde Şiir / Garip Akımı	2	0	1	0
Edebi Akımlar	1	0	0	0
Cumhuriyet Dönemi'nde Modernizmi ve Postmodernizmi Esas Alan Roman	1	0	1	0
Tarih-1	S	D	Y	B%
İslamiyet Yayılıyor	1	0	0	0
İnsanlığın Hafızası Tarih	1	1	0	100
Büyük Selçuklu Devleti'nin Yönetim ve Toplum Yapısı	1	1	0	100
İslam Dünyası Liderliği	1	0	0	0
Avrupa'da Değişim Çağı	1	1	0	100
İggallerin Başlaması ve Millî Mücadele'ye Hazırlık	1	0	0	0
I. Dünya Savaşı (1914-1918)	3	2	1	67
Siyasi Alandaki İnkılaplar	1	0	1	0
Coğrafya-1	S	D	Y	B%
Beşeri Sistemler	1	1	0	100
Ulaşım sisteminin gelişiminde etkili olan faktörleri açıklar.	1	0	1	0
Çevre ve Toplum	1	0	1	0
Türkiye'deki bölgesel kalkınma projelerini ekonomik, sosyal ve kültürel etkileri açısından değerlendirir.	1	1	0	100
Doğal unsurları üretim, dağıtım ve tüketim süreçleri üzerindeki etkisi açısından değerlendirir.	1	0	0	0
Doğal kaynakların sürdürülebilir kullanımını geri dönüşüm stratejileri açısından değerlendirir.	1	1	0	100
Sosyal-2	S	D	Y	B%
Tarih-2	S	D	Y	B%
İnsanlığın Hafızası Tarih	1	0	1	0
İslamiyet Yayılıyor	1	0	1	0
Büyük Selçuklu Devleti'nin Yönetim ve Toplum Yapısı	1	0	0	0
Türklerde Coğrafya ile Oluşan Yaşam Tarzı	1	1	0	100
Fetih ve Fatih	1	1	0	100
İhtilaller Çağı	1	0	0	0
Atatürk Dönemi İç Politikadaki Gelişmeler	1	1	0	100
İggallerin Başlaması ve Millî Mücadele'ye Hazırlık	1	0	0	0
I. Dünya Savaşı (1914-1918)	2	1	1	50
20. Yüzyıl Başlarında Osmanlı Devleti	1	1	0	100
Coğrafya-2	S	D	Y	B%
Türkiye'de uygulanan ekonomi politikalarını mekânsal etkileri açısından değerlendirir.	1	1	0	100
Şehirlerin küresel ve bölgesel etkilerini fonksiyonel açıdan yorumlar.	1	1	0	100
Ulaşım sisteminin gelişiminde etkili olan faktörleri açıklar.	2	0	1	0
Türk kültür bölgeleri ile ilkönemz arasındaki tarihi ve kültürel bağları açıklar.	2	1	0	50
Ülkeler ve bölgeler arasındaki ticaret ile ham madde, üretim ve pazar alanlarını ilişkilendirir.	1	0	0	0
Ortak doğal ve kültürel mirasa yönelik tehditleri açıklar.	1	1	0	100
Doğal Kaynak Kullanımının Çevresel Etkileri	2	2	0	100
Tarım-Ekonomi ilişkisi	1	0	0	0
Felsefe	S	D	Y	B%
Felsefenin ortaya çıkışını hazırlayan düşünce ortamını açıklar.	1	0	0	0
Düşünme ve akıl yürütmede dili doğru kullanmanın önemini açıklar.	1	0	0	0
Ahlak felsefesinin konusunu ve problemlerini açıklar.	1	1	0	100
Psikolojinin konusunu kavrar.	1	1	0	100
Psikolojinin Temel Süreçleri	1	1	0	100
Algıyı etkileyen etkenleri açıklar.	1	0	1	0
Bilim, Teknoloji ve Kitle İletişim Araçları	1	0	0	0
Felsefe Grubu	S	D	Y	B%
Sosyolojik araştırmalarda kullanılan yöntemleri tanıır.	1	0	1	0
Mantığın pratik yaşam açısından önemini fark eder.	1	0	0	0
Bilim, Teknoloji ve Kitle İletişim Araçları	1	0	0	0
Sembolik Mantığa Geçiş	1	0	0	0
Toplumsal Değişme ve Değişmeyi Etkileyen Faktörler	1	0	0	0
Önemler Mantığı	1	0	0	0
Düşünme ve akıl yürütmede dili doğru kullanmanın önemini açıklar.	1	0	0	0
Din Kül. ve Ahl. Bil.	S	D	Y	B%
DİN VE İSLAM	1	1	0	100
Ahlaki Tutum ve Davranışlar	1	1	0	0
İslam Düşüncesinde İtikadi, Siyasi ve Fikhi Yorumlar	1	0	1	0
Kur'an'a Göre Hz. Muhammed	1	0	0	0
İnançla İlgili Meseleler	1	1	0	100
Güncel Dini Meseleler	1	0	0	0
Felsefe (Seçmeli)	S	D	Y	B%
Düşünme ve akıl yürütmede dili doğru kullanmanın önemini açıklar.	1	0	0	0
Örnek felsefi metinlerden hareketle MÖ 6. yüzyıl-MS 2. yüzyıl filozoflarının felsefi görüşlerini analiz eder.	1	0	0	0
Davranışın oluşum sürecini fark eder.	1	0	0	0
Toplumsal konum, statü ve rol kavramları arasında ilişki kurar.	1	0	0	0
Kültürün öğelerini analiz eder.	1	0	0	0
Akl ilkelere ilişkin önemini değerlendirir.	1	0	0	0

SONUÇ BELGESİ							
MANİSA / YUNUSEMRE / KEP AKADEMİ							
Öğrenci			Numara		Sınıf		
YAĞMUR DEMİRTAŞ			0		ME		
Puan Türü	Puan	Genel Ortalama	Dereceler				
			Snf	Kurum	İlçe	İl	Genel
SÖZ	▲ 257,470	213,540	23	75	153	318	8277
SAY	▼ 173,660	244,410	38	345	760	1418	43896
EA	▲ 235,360	232,090	22	176	422	759	21960
Katılımlar:			56	397	838	1612	49188

T.C.No ile eşleşen TYT bilgileriniz kullanılmıştır.

Ders	Soru	Doğru	Yanlış	Net	Başarı %	Sınıf Ort.	Kurum Ort.	Genel Ort.
Türkçe	40	26	14	22,50	56			
Tarih-1	5	4	1	3,75	75			
Coğrafya-1	5	3	2	2,50	50			
Felsefe	5	4	1	3,75	75			
Din Kül. ve Ahl. Bil.	5	3	1	2,75	55			
TYT Sosyal	20	14	5	12,75	64			
Matematik-1	30	1	5	-0,25	-1			
Geometri	10	0	1	-0,25	-3			
TYT Matematik	40	1	6	-0,50	-1			
Fizik	7	1	2	0,50	7			
Kimya	7	0	1	-0,25	-4			
Biyoloji	6	0	1	-0,25	-4			
TYT Fen	20	1	4	0,00	0			
Türkçe	6	4	2	3,50	58	▼ 4,15	▲ 1,91	▲ 1,51
Edebiyat	18	11	7	9,25	51	▲ 6,57	▲ 2,89	▲ 1,90
Tarih-1	10	8	2	7,50	75	▲ 5,02	▲ 2,38	▲ 1,99
Coğrafya-1	6	3	3	2,25	38	▼ 2,50	▲ 1,19	▲ 0,97
Edebiyat-Sosyal-1	40	26	14	22,50	56	▲ 18,25	▲ 8,37	▲ 6,37
Tarih-2	11	3	1	2,75	25	▲ 1,83	▲ 0,94	▲ 0,94
Coğrafya-2	11	3	2	2,50	23	▼ 2,77	▲ 1,37	▲ 1,43
Felsefe	6	2	1	1,75	29	▲ 0,94	▲ 0,43	▲ 0,49
Felsefe Grubu	6	1	0	1,00	17	▲ 0,92	▲ 0,43	▲ 0,48
Din Kül. ve Ahl. Bil.	6	3	1	2,75	46	▲ 1,22	▲ 0,62	▲ 0,65
Felsefe (Seçmeli)	6	0	0	0,00	0	◆ 0,00	◆ 0,00	◆ 0,00
Sosyal-2	40	12	5	10,75	27	▲ 7,69	▲ 3,80	▲ 3,99
Matematik-2	30	2	1	1,75	6	▼ 2,15	▼ 6,89	▼ 7,44
Geometri	10	0	0	0,00	0	▼ 0,17	▼ 1,57	▼ 1,78
Matematik	40	2	1	1,75	4	▼ 2,32	▼ 8,46	▼ 9,22
Toplam:	280	82	49	69,75	25	▼ 69,89	▼ 81,68	▼ 84,65
Soru No	1234567890123456789012345678901234567890							
Edebiyat-Sosyal-1	cBacEACadEECEBebDCcBBAedCADCeECBCdCDBcE							
Cevap Anahtarı	A	ABADEACBBEECEBDEDCDCBADECADCCCECBCBADCCCE						
Sosyal-2	a C C ECacA A cDB C AE B b							
Cevap Anahtarı	A	ECDEECBCCBECDAABEEBEDADBBDBCCDCBBAEDBECEBEEBD						
Matematik	EdB							
Cevap Anahtarı	A	EBBCCADCCABADCBACCBCAEBBDBBCCDDADCABD						

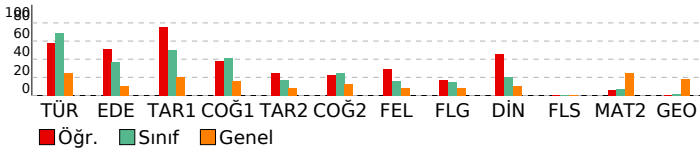

ORJİNAL TG AYT 1			
DERSLERE GÖRE ANALİZ			
Edebiyat-Sosyal-1	S	D	Y B%
Türkçe	1	0	0
Metne Sözcük Yerleştirme	1	0	100
Parçadaki Cümlelerin İçerik ve Özellikleri	1	0	100
Paragrafta Yardımcı Düşünceler	4	3	75
Edebiyat	S	D	Y B%
Edebi Sanatlar	1	1	100
Genelkesele Türk Tiyatrosu	1	0	0
Şiir	1	0	100
Geçmiş Dönemi Türk Edebiyatı	1	1	100
Aşık Edebiyatında Nazım Türleri	1	1	100
Divan Edebiyatında Şiir	1	1	100
Divan Edebiyatında Nazım Türleri	1	1	100
Tanzimat Dönemi Sanatçıları	1	1	100
Millî Mücadele Dönemi Edebiyatı ve Sanatçıları	1	0	100
Servetifunun Dönemi Sanatçıları	1	0	100
Cumhuriyet Dönemi'nde Tiyatro	2	2	100
Millî Edebiyat Dönemi'nde Roman	2	2	100
Cumhuriyet Dönemi'nde Şiir / Garip Akımı	2	1	50
Edebi Akımlar	1	0	100
Cumhuriyet Dönemi'nde Modernizmi ve Postmodernizmi Esas Alan Roman	1	0	100
Tarih-1	S	D	Y B%
İslamiyet Yayılıyor	1	0	100
İnsanlığın Hafızası Tarih	1	1	100
Büyük Selçuklu Devleti'nin Yönetim ve Toplum Yapısı	1	1	100
İslam Dünyası Liderliği	1	1	100
Avrupa'da Değişim Çağı	1	1	100
İggallerin Başlaması ve Millî Mücadele'ye Hazırlık	1	0	100
I. Dünya Savaşı (1914-1918)	3	3	100
Siyasi Alandaki İnkılaplar	1	1	100
Coğrafya-1	S	D	Y B%
Beşeri Sistemler	1	0	100
Ulaşım sisteminin gelişiminde etkili olan faktörleri açıklar.	1	0	100
Cevre ve Toplum	1	1	100
Türkiye'deki bölgesel kalkınma projelerini ekonomik, sosyal ve kültürel etkileri açısından değerlendirir.	1	1	100
Doğal unsurları üretim, dağıtım ve tüketim süreçleri üzerindeki etkisini açısından değerlendirir.	1	0	100
Doğal kaynakların sürdürülebilir kullanımını geri dönüşüm stratejileri açısından değerlendirir.	1	1	100
Sosyal-2	S	D	Y B%
Tarih-2	S	D	Y B%
İnsanlığın Hafızası Tarih	1	0	0
İslamiyet Yayılıyor	1	0	0
Büyük Selçuklu Devleti'nin Yönetim ve Toplum Yapısı	1	0	100
Türklerde Coğrafya ile Oluşan Yaşam Tarzı	1	0	0
Fetih ve Fatih	1	0	0
İhtilaller Çağı	1	1	100
Atatürk Dönemi İç Politikadaki Gelişmeler	1	0	0
İggallerin Başlaması ve Millî Mücadele'ye Hazırlık	1	0	0
I. Dünya Savaşı (1914-1918)	2	1	50
20. Yüzyıl Başlarında Osmanlı Devleti	1	1	100
Coğrafya-2	S	D	Y B%
Türkiye'de uygulanan ekonomi politikalarını mekânsal etkileri açısından değerlendirir.	1	1	100
Şehirlerin küresel ve bölgesel etkilerini fonksiyonel açıdan yorumlar.	1	0	100
Ulaşım sisteminin gelişiminde etkili olan faktörleri açıklar.	2	0	100
Türk kültür bölgeleri ile ülkemiz arasındaki tarihi ve kültürel bağları açıklar.	2	1	50
Ülkeler ve bölgeler arasındaki ticaret ile ham madde, üretim ve pazar alanlarını ilişkilendirir.	1	0	0
Ortak doğal ve kültürel mirasa yönelik tehditleri açıklar.	1	0	0
Doğal Kaynak Kullanımının Çevresel Etkileri	2	1	50
Tarım-Ekonomi ilişkisi	1	0	0
Felsefe	S	D	Y B%
Felsefenin ortaya çıkışını hazırlayan düşünce ortamını açıklar.	1	0	0
Düşünme ve akıl yürütmede dili doğru kullanmanın önemini açıklar.	1	0	0
Ahlak felsefesinin konusunu ve problemlerini açıklar.	1	0	100
Psikolojinin konusunu kavrar.	1	1	100
Psikolojinin Temel Süreçleri	1	1	100
Algıyı etkileyen etkenleri açıklar.	1	0	0
Felsefe Grubu	S	D	Y B%
Sosyolojik araştırmalarda kullanılan yöntemleri tanımlar.	1	0	0
Manlığın pratik yaşam açısından önemini fark eder.	1	0	0
Bilim, Teknoloji ve Kitle İletişim Araçları	1	1	100
Sembolik Mantığa Geçiş	1	0	0
Toplumsal Değişme ve Değişmeyi Etkileyen Faktörler	1	0	0
Önemler Mantığı	1	0	0
Din Kül. ve Ahl. Bil.	S	D	Y B%
DİN VE İSLAM	1	1	100
Ahlaki Tutum ve Davranışlar	1	1	100
İslam Düşüncesinde İtikadi, Siyasi ve Fikhi Yorumlar	1	0	0
Kur'an'a Göre Hz. Muhammed	1	1	100
İnançla İlgili Meseleler	1	0	0
Güncel Dinî Meseleler	1	0	100
Felsefe (Seçmeli)	S	D	Y B%
Düşünme ve akıl yürütmede dili doğru kullanmanın önemini açıklar.	1	0	0
Örnek felsefi metinlerden hareketle MÖ 6. yüzyıl-MS 2. yüzyıl filozoflarının felsefi görüşlerini analiz eder.	1	0	0
Davranışın oluşum sürecini fark eder.	1	0	0
Toplumsal konum, statü ve rol kavramları arasında ilişki kurar.	1	0	0
Kültürün öğelerini analiz eder.	1	0	0
Akıl ikelerinin önemini değerlendirir.	1	0	0
Matematik	S	D	Y B%
Matematik-2	S	D	Y B%
Dört İşlem Yeteneği	1	1	100
Çarpımlara Ayırma	1	0	100
Asal Sayılar ve Aralarında Asal Sayılar	1	1	100
Kökü ifadeler	1	0	0
Polinomlarda Bölme İşlemi ve Bölme İşleminde Kalanı Bulma	1	0	0
Kartezyen Çarpım	1	0	0
Eşitsizlikler	1	0	0
Önemler ve Bileşik Önemler	1	0	0
Pascal Üçgeni ve Binom Açılımı	1	0	0
Logaritma Fonksiyonunun Özellikleri	2	0	0
Aritmetik Dizi	1	0	0
Parabolün Tepe Noktası	1	0	0
OLASILIK	1	0	0
Permütasyon	1	0	0
Fonksiyonlarda İşlemler	1	0	0
0/0 Belirsizliği	1	0	0
LİMİT VE SÜREKLİLİK	1	0	0
Türev Kuralları	1	0	0

SONUÇ BELGESİ							
MANİSA / YUNUSEMRE / KEP AKADEMİ							
Öğrenci			Numara		Sınıf		
YASEMİN PAŞALAR			0		ME		
Puan Türü	Puan	Genel Ortalama	Dereceler				
			Snf	Kurum	İlçe	İl	Genel
SÖZ	▲ 240,938	213,540	32	111	220	450	11161
SAY	▼ 162,400	244,410	49	377	805	1520	46540
EA	▼ 209,130	232,090	42	255	573	1082	31630
Katılımlar:			56	397	838	1612	49188

T.C.No ile eşleşen TYT bilgileriniz kullanılmıştır.

Ders	Soru	Doğru	Yanlış	Net	Başarı %	Sınıf Ort.	Kurum Ort.	Genel Ort.
Türkçe	40	27	8	25,00	63			
Tarih-1	5	2	2	1,50	30			
Coğrafya-1	5	1	0	1,00	20			
Felsefe	5	2	0	2,00	40			
Din Kül. ve Ahl. Bil.	5	1	3	0,25	5			
TYT Sosyal	20	6	5	4,75	24			
Matematik-1	30	0	0	0,00	0			
Geometri	10	0	0	0,00	0			
TYT Matematik	40	0	0	0,00	0			
Fizik	7	0	0	0,00	0			
Kimya	7	0	0	0,00	0			
Biyoloji	6	0	0	0,00	0			
TYT Fen	20	0	0	0,00	0			
Türkçe	6	5	1	4,75	79	▲ 4,15	▲ 1,91	▲ 1,51
Edebiyat	18	7	0	7,00	39	▲ 6,57	▲ 2,89	▲ 1,90
Tarih-1	10	5	0	5,00	50	▼ 5,02	▲ 2,38	▲ 1,99
Coğrafya-1	6	1	0	1,00	17	▼ 2,50	▼ 1,19	▲ 0,97
Edebiyat-Sosyal-1	40	18	1	17,75	44	▼ 18,25	▲ 8,37	▲ 6,37
Tarih-2	11	2	0	2,00	18	▲ 1,83	▲ 0,94	▲ 0,94
Coğrafya-2	11	1	0	1,00	9	▼ 2,77	▼ 1,37	▼ 1,43
Felsefe	6	3	0	3,00	50	▲ 0,94	▲ 0,43	▲ 0,49
Felsefe Grubu	6	3	0	3,00	50	▲ 0,92	▲ 0,43	▲ 0,48
Din Kül. ve Ahl. Bil.	6	3	0	3,00	50	▲ 1,22	▲ 0,62	▲ 0,65
Felsefe (Seçmeli)	6	0	0	0,00	0	◆ 0,00	◆ 0,00	◆ 0,00
Sosyal-2	40	12	0	12,00	30	▲ 7,69	▲ 3,80	▲ 3,99
Toplam:	280	63	14	59,50	21	▼ 69,89	▼ 81,68	▼ 84,65
Soru No	1234567890123456789012345678901234567890							
Edebiyat-Sosyal-1	ABAeEAC E C ED DC C DC BC E							
Cevap Anahtarı	A ABADeACBBEECEBEDEDCDCBADECADCCCEBCBADCCE							
Sosyal-2	C B E DB D CDB E B C							
Cevap Anahtarı	A ECDEECBCCBECDAAABEEBEDADBBDCDDCDBEAEDBECEBEEBD							

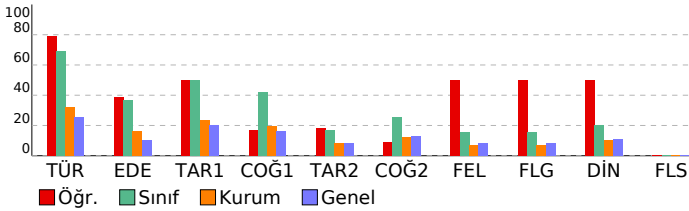

ORJİNAL TG AYT 1			
DERSLERE GÖRE ANALİZ			
Edebiyat-Sosyal-1	Türkçe	S	D Y B%
	Metne Sözcük Yerleştirme	1	1 0 100
	Parçadaki Cümlelerin İçerik ve Özellikleri	1	1 0 100
	Paragrafta Yardımcı Düşünceler	4	3 1 75
	Edebiyat	S	D Y B%
	Edebi Sanatlar	1	1 0 100
	Geleneksel Türk Tiyatrosu	1	0 0 0
	Şiir	1	0 0 0
	Geçiş Dönemi Türk Edebiyatı	1	1 0 100
	Aşık Edebiyatında Nazım Türleri	1	0 0 0
	Divan Edebiyatında Şiir	1	1 0 100
	Divan Edebiyatında Nazım Türleri	1	0 0 0
	Tanzimat Dönemi Sanatçıları	1	0 0 0
	Millî Mücadele Dönemi Edebiyatı ve Sanatçıları	1	0 0 0
	Servetifunun Dönemi Sanatçıları	1	1 0 100
	Cumhuriyet Dönemi'nde Tiyatro	2	1 0 50
	Millî Edebiyat Dönemi'nde Roman	2	0 0 0
	Cumhuriyet Dönemi'nde Şiir / Garip Akımı	2	1 0 50
	Edebi Akımlar	1	1 0 100
	Cumhuriyet Dönemi'nde Modernizmi ve Postmodernizmi Esas Alan Roman	1	0 0 0
	Tarih-1	S	D Y B%
	İslamiyet Yayılıyor	1	0 0 0
	İnsanlığın Hafızası Tarih	1	1 0 100
	Büyük Selçuklu Devleti'nin Yönetim ve Toplum Yapısı	1	0 0 0
	İslam Dünyası Liderliği	1	1 0 100
	Avrupa'da Değişim Çağı	1	1 0 100
	İggallerin Başlaması ve Millî Mücadele'ye Hazırlık	1	0 0 0
	I. Dünya Savaşı (1914-1918)	3	2 0 67
	Siyasi Alandaki İnkılaplar	1	0 0 0
	Coğrafya-1	S	D Y B%
	Beşeri Sistemler	1	0 0 0
	Ulaşım sisteminin gelişiminde etkili olan faktörleri açıklar.	1	0 0 0
	Çevre ve Toplum	1	0 0 0
	Türkiye'deki bölgesel kalkınma projelerini ekonomik, sosyal ve kültürel etkileri açısından değerlendirir.	1	0 0 0
	Doğal unsurları üretim, dağıtım ve tüketim süreçleri üzerindeki etkisini açısından değerlendirir.	1	0 0 0
	Doğal kaynakların sürdürülebilir kullanımını geri dönüşüm stratejileri açısından değerlendirir.	1	1 0 100
	Sosyal-2	S	D Y B%
	Tarih-2	S	D Y B%
	İnsanlığın Hafızası Tarih	1	0 0 0
	İslamiyet Yayılıyor	1	0 0 0
	Büyük Selçuklu Devleti'nin Yönetim ve Toplum Yapısı	1	0 0 0
	Türklerde Coğrafya ile Oluşan Yaşam Tarzı	1	0 0 0
	Fetih ve Fatih	1	0 0 0
	İhtilaller Çağı	1	1 0 100
	Atatürk Dönemi İç Politikadaki Gelişmeler	1	0 0 0
	İggallerin Başlaması ve Millî Mücadele'ye Hazırlık	1	0 0 0
	I. Dünya Savaşı (1914-1918)	2	1 0 50
	20. Yüzyıl Başlarında Osmanlı Devleti	1	0 0 0
	Coğrafya-2	S	D Y B%
	Türkiye'de uygulanan ekonomi politikalarını mekânsal etkileri açısından değerlendirir.	1	0 0 0
	Şehirlerin küresel ve bölgesel etkilerini fonksiyonel açıdan yorumlar.	1	0 0 0
	Ulaşım sisteminin gelişiminde etkili olan faktörleri açıklar.	2	0 0 0
	Türk kültür bölgeleri ile ilkönem arasındaki tarihi ve kültürel bağları açıklar.	2	0 0 0
	Ülkeler ve bölgeler arasındaki ticaret ile ham madde, üretim ve pazar alanlarını ilişkilendirir.	1	0 0 0
	Ortak doğal ve kültürel mirasa yönelik tehditleri açıklar.	1	0 0 0
	Doğal Kaynak Kullanımının Çevresel Etkileri	2	1 0 50
	Tarım-Ekonomi ilişkisi	1	0 0 0
	Felsefe	S	D Y B%
	Felsefenin ortaya çıkışını hazırlayan düşünce ortamını açıklar.	1	1 0 100
	Düşünme ve akıl yürütmeye dili doğru kullanmanın önemini açıklar.	1	1 0 100
	Ahlak felsefesinin konusunu ve problemlerini açıklar.	1	0 0 0
	Psikolojinin konusunu kavrar.	1	1 0 100
	Psikolojinin Temel Süreçleri	1	0 0 0
	Algıyı etkileyen etkenleri açıklar.	1	0 0 0
	Felsefe Grubu	S	D Y B%
	Sosyolojik araştırmalarda kullanılan yöntemleri tanırlar.	1	0 0 0
	Mantığın pratik yaşam açısından önemini fark eder.	1	0 0 0
	Bilim, Teknoloji ve Kitle İletişim Araçları	1	1 0 100
	Sembolik Mantığa Geçiş	1	1 0 100
	Toplumsal Değişme ve Değişmeyi Etkileyen Faktörler	1	1 0 100
	Önemler Mantığı	1	0 0 0
	Din Kül. ve Ahl. Bil.	S	D Y B%
	DİN VE İSLAM	S	D Y B%
	Ahlaki Tutum ve Davranışlar	1	1 0 100
	İslam Düşüncesinde İtikadi, Siyasi ve Fikhi Yorumlar	1	0 0 0
	Kur'an'a Göre Hz. Muhammed	1	1 0 100
	İnançla İlgili Meseleler	1	0 0 0
	Güncel Dini Meseleler	1	1 0 100
	Felsefe (Seçmeli)	S	D Y B%
	Düşünme ve akıl yürütmeye dili doğru kullanmanın önemini açıklar.	1	0 0 0
	Örnek felsefi metinlerden hareketle MÖ 6. yüzyıl-MS 2. yüzyıl filozoflarının felsefi görüşlerini analiz eder.	1	0 0 0
	Davranışın oluşum sürecini fark eder.	1	0 0 0
	Toplumsal konum, statü ve rol kavramları arasında ilişki kurar.	1	0 0 0
	Kültürün öğelerini analiz eder.	1	0 0 0
	Akıl ikelerinin önemini değerlendirir.	1	0 0 0

SONUÇ BELGESİ							
MANİSA / YUNUSEMRE / KEP AKADEMİ							
Öğrenci			Numara		Sınıf		
YİĞİT GÜLERMAN			0		ME		
Puan Türü	Puan	Genel Ortalama	Dereceler				
			Snf	Kurum	İlçe	İl	Genel
SÖZ	▲ 257,808	213,540	21	73	149	314	8227
SAY	▼ 195,773	244,410	15	266	631	1155	34315
EA	▼ 216,950	232,090	35	227	524	987	28711
Katılımlar:			56	397	838	1612	49188

İsminiz ile eşleşen TYT bilgileriniz kullanılmıştır.

Ders	Soru	Doğru	Yanlış	Net	Başarı %	Sınıf Ort.	Kurum Ort.	Genel Ort.
Türkçe	40	30	5	28.75	72			
Tarih-1	5	4	1	3.75	75			
Coğrafya-1	5	3	1	2.75	55			
Felsefe	5	3	0	3.00	60			
Din Kül. ve Ahl. Bil.	5	4	0	4.00	80			
TYT Sosyal	20	14	2	13.50	68			
Matematik-1	30	10	3	9.25	31			
Geometri	10	0	1	-0.25	-3			
TYT Matematik	40	10	4	9.00	23			

Fizik	7	1	0	1.00	14			
Kimya	7	0	0	0.00	0			
Biyoloji	6	0	0	0.00	0			
TYT Fen	20	1	0	1.00	5			

Türkçe	6	6	0	6,00	100	▲ 4,15	▲ 1,91	▲ 1,51
Edebiyat	18	2	0	2,00	11	▼ 6,57	▼ 2,89	▲ 1,90
Tarih-1	10	1	3	0,25	3	▼ 5,02	▼ 2,38	▼ 1,99
Coğrafya-1	6	2	1	1,75	29	▼ 2,50	▲ 1,19	▲ 0,97
Edebiyat-Sosyal-1	40	11	4	10,00	25	▼ 18,25	▲ 8,37	▲ 6,37
Tarih-2	11	2	2	1,50	14	▼ 1,83	▲ 0,94	▲ 0,94
Coğrafya-2	11	7	3	6,25	57	▲ 2,77	▲ 1,37	▲ 1,43
Felsefe	6	3	1	2,75	46	▲ 0,94	▲ 0,43	▲ 0,49
Felsefe Grubu	6	3	2	2,50	42	▲ 0,92	▲ 0,43	▲ 0,48
Din Kül. ve Ahl. Bil.	6	4	0	4,00	67	▲ 1,22	▲ 0,62	▲ 0,65
Felsefe (Seçmeli)	6	0	0	0,00	0	◆ 0,00	◆ 0,00	◆ 0,00
Sosyal-2	40	19	8	17,00	43	▲ 7,69	▲ 3,80	▲ 3,99
Matematik-2	30	2	0	2,00	7	▼ 2,15	▼ 6,89	▼ 7,44
Geometri	10	0	0	0,00	0	▼ 0,17	▼ 1,57	▼ 1,78
Matematik	40	2	0	2,00	5	▼ 2,32	▼ 8,46	▼ 9,22
Toplam:	280	87	23	81,25	29	▲ 69,89	▼ 81,68	▼ 84,65

Soru No	1234567890123456789012345678901234567890
Edebiyat-Sosyal-1	ABADEAC E d A e a c C E
Cevap Anahtarı	A ABADAEACBBEECEBDEDCDBADEACDCECBADCCCE
Sosyal-2	E B eaeaeABE BEDADB D babCDB AE B C
Cevap Anahtarı	A ECDEECBCCBECDAABEEBEDADBBDBCCDCDBEAEDBECEBEEBD
Matematik	EB
Cevap Anahtarı	A EBBCCADCCABADCBACCBCAEBBDBBCCDDADCABD

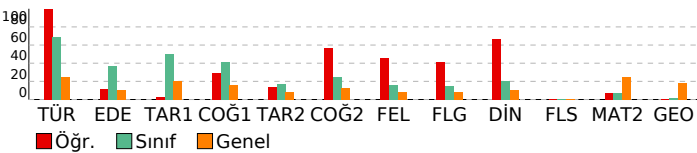

ORJİNAL TG AYT 1

DERSLERE GÖRE ANALİZ			
Edebiyat-Sosyal-1			
Türkçe	S	D	Y B%
Metne Sözcük Yerleştirme	1	1	0 100
Parçadaki Cümlelerin İçerik ve Özellikleri	1	1	0 100
Paragrafta Yardımcı Düşünceler	4	4	0 100
Edebiyat			
S	D	Y	B%
Edebi Sanatlar	1	1	0 100
Geleneksel Türk Tiyatrosu	1	0	0 0
Şiir	1	0	0 0
Geçiş Dönemi Türk Edebiyatı	1	1	0 100
Aşık Edebiyatında Nazım Türleri	1	0	0 0
Divan Edebiyatında Şiir	1	0	0 0
Divan Edebiyatında Nazım Türleri	1	0	0 0
Tanzimat Dönemi Sanatçıları	1	0	0 0
Millî Mücadele Dönemi Edebiyatı ve Sanatçıları	1	0	0 0
Servetifunun Dönemi Sanatçıları	1	0	0 0
Cumhuriyet Dönemi'nde Tiyatro	2	0	0 0
Millî Edebiyat Dönemi'nde Roman	2	0	0 0
Cumhuriyet Dönemi'nde Şiir / Garip Akımı	2	0	0 0
Edebi Akımlar	1	0	0 0
Cumhuriyet Dönemi'nde Modernizmi ve Postmodernizmi Esas Alan Roman	1	0	0 0
Tarih-1			
S	D	Y	B%
İslamiyet Yayılıyor	1	0	0 0
İnsanlığın Hafızası Tarih	1	0	0 0
Büyük Selçuklu Devleti'nin Yönetim ve Toplum Yapısı	1	1	0 100
İslam Dünyası Liderliği	1	0	0 0
Avrupa'da Değişim Çağı	1	0	1 0
İggallerin Başlaması ve Millî Mücadele'ye Hazırlık	1	0	0 0
I. Dünya Savaşı (1914-1918)	3	0	0 0
Siyasi Alandaki İnkılaplar	1	0	1 0
Coğrafya-1			
S	D	Y	B%
Beşeri Sistemler	1	0	1 0
Ulaşım sisteminin gelişiminde etkili olan faktörleri açıklar.	1	0	0 0
Cevre ve Toplum	1	0	0 0
Türkiye'deki bölgesel kalkınma projelerini ekonomik, sosyal ve kültürel etkileri açısından değerlendirir.	1	1	0 100
Doğal unsurları üretim, dağıtım ve tüketim süreçleri üzerindeki etkisini açısından değerlendirir.	1	0	0 0
Doğal kaynakların sürdürülebilir kullanımını geri dönüşüm stratejileri açısından değerlendirir.	1	1	0 100
Sosyal-2			
Tarih-2	S	D	Y B%
İnsanlığın Hafızası Tarih	1	0	0 0
İslamiyet Yayılıyor	1	0	0 0
Büyük Selçuklu Devleti'nin Yönetim ve Toplum Yapısı	1	0	0 0
Türklerde Coğrafya ile Oluşan Yaşam Tarzı	1	1	0 100
Fetih ve Fatih	1	0	0 0
İhtilaller Çağı	1	0	0 0
Atatürk Dönemi İç Politikadaki Gelişmeler	1	1	0 100
İggallerin Başlaması ve Millî Mücadele'ye Hazırlık	1	0	0 0
I. Dünya Savaşı (1914-1918)	2	0	1 0
20. Yüzyıl Başlarında Osmanlı Devleti	1	0	1 0
Coğrafya-2			
S	D	Y	B%
Türkiye'de uygulanan ekonomi politikalarını mekânsal etkileri açısından değerlendirir.	1	0	1 0
Şehirlerin küresel ve bölgesel etkilerini fonksiyonel açıdan yorumlar.	1	0	1 0
Ulaşım sisteminin gelişiminde etkili olan faktörleri açıklar.	2	0	1 0
Türk kültür bölgeleri ile ilkönem arasındaki tarihi ve kültürel bağları açıklar.	2	2	0 100
Ülkeler ve bölgeler arasındaki ticaret ile ham madde, üretim ve pazar alanlarını ilişkilendirir.	1	1	0 100
Ortak doğal ve kültürel mirasa yönelik tehditleri açıklar.	1	1	0 100
Doğal Kaynak Kullanımının Çevresel Etkileri	2	2	0 100
Tarım-Ekonomi ilişkisi	1	1	0 100
Felsefe			
S	D	Y	B%
Felsefenin ortaya çıkışını hazırlayan düşünce ortamını açıklar.	1	1	0 100
Düşünme ve akıl yürütmeye dili doğru kullanmanın önemi açıklar.	1	1	0 100
Ahlak felsefesinin konusunu ve problemlerini açıklar.	1	0	0 0
Psikolojinin konusunu kavrar.	1	1	0 100
Psikolojinin Temel Süreçleri	1	0	0 0
Algıyı etkileyen etkenleri açıklar.	1	0	1 0
Felsefe Grubu			
S	D	Y	B%
Sosyolojik araştırmalarda kullanılan yöntemleri tanımlar.	1	0	1 0
Manlığın pratik yaşam açısından önemini fark eder.	1	0	1 0
Bilim, Teknoloji ve Kitle İletişim Araçları	1	1	0 100
Sembolik Mantığa Geçiş	1	1	0 100
Toplumsal Değişme ve Değişmeyi Etkileyen Faktörler	1	1	0 100
Önemler Mantığı	1	0	0 0
Din Kül. ve Ahl. Bil.			
S	D	Y	B%
DİN VE İSLAM	1	1	0 100
Ahlaki Tutum ve Davranışlar	1	1	0 100
İslam Düşüncesinde İtikadi, Siyasi ve Fikhi Yorumlar	1	0	0 0
Kur'an'a Göre Hz. Muhammed	1	1	0 100
İnançla İlgili Meseleler	1	0	0 0
Güncel Dini Meseleler	1	1	0 100
Felsefe (Seçmeli)			
S	D	Y	B%
Düşünme ve akıl yürütmeye dili doğru kullanmanın önemi açıklar.	1	0	0 0
Örnek felsefi metinlerden hareketle MÖ 6. yüzyıl-MS 2. yüzyıl filozoflarının felsefi görüşlerini analiz eder.	1	0	0 0
Davranışın oluşum sürecini fark eder.	1	0	0 0
Toplumsal konum, statü ve rol kavramları arasında ilişki kurar.	1	0	0 0
Kültürün öğelerini analiz eder.	1	0	0 0
Akıl ilkelinin önemini değerlendirir.	1	0	0 0

Matematik			
Matematik-2	S	D	Y B%
Dört İşlem Yeteneği	1	1	0 100
Çarpımlara Ayırma	1	1	0 100
Asal Sayılar ve Aralarında Asal Sayılar	1	0	0 0
Kökü ifadeler	1	0	0 0
Polinomlarda Bölme İşlemi ve Bölme İşleminde Kalanı Bulma	1	0	0 0
Kartezyen Çarpım	1	0	0 0
Eşitsizlikler	1	0	0 0
Önemler ve Bileşik Önemler	1	0	0 0
Pascal Üçgeni ve Binom Açılımı	1	0	0 0
Logaritma Fonksiyonunun Özellikleri	2	0	0 0
Aritmetik Dizi	1	0	0 0
Parabolün Tepe Noktası	1	0	0 0
OLASILIK	1	0	0 0
Permutasyon	1	0	0 0
Fonksiyonlarda İşlemler	1	0	0 0
0/0 Belirsizliği	1	0	0 0
LİMİT VE SÜREKLİLİK	1	0	0 0
Türev Kuralları	1	0	0 0

SONUÇ BELGESİ								ORJİNAL TG AYT 1									
MANİSA / YUNUSEMRE / KEP AKADEMİ								DERSLERE GÖRE ANALİZ									
Öğrenci				Numara		Sınıf		Edebiyat-Sosyal-1				S D Y B%					
ZELAL USLU				0		ME		Türkçe				1 1 0 100					
								Metne Sözcük Yerleştirme				1 1 0 100					
								Parçadaki Cümlelerin İçerik ve Özellikleri				1 1 0 100					
								Paragrafta Yardımcı Düşünceler				4 4 0 100					
								Edebiyat				S D Y B%					
								Edebi Sanatlar				1 1 0 100					
								Geleneksel Türk Tiyatrosu				1 0 0 0					
								Şiir				1 0 1 0					
								Geçmiş Dönemi Türk Edebiyatı				1 1 0 100					
								Aşık Edebiyatında Nazım Türleri				1 1 0 100					
								Divan Edebiyatında Şiir				1 1 0 100					
								Divan Edebiyatında Nazım Türleri				1 0 0 0					
								Tanzimat Dönemi Sanatçıları				1 0 1 0					
								Millî Mücadele Dönemi Edebiyatı ve Sanatçıları				1 0 1 0					
								Servetifunun Dönemi Sanatçıları				1 0 0 0					
								Cumhuriyet Dönemi'nde Tiyatro				2 0 0 0					
								Millî Edebiyat Dönemi'nde Roman				2 1 0 50					
								Cumhuriyet Dönemi'nde Şiir / Garip Akımı				2 1 0 50					
								Edebi Akımlar				1 0 0 0					
								Cumhuriyet Dönemi'nde Modernizmi ve Postmodernizmi Esas Alan Roman				1 0 0 0					
Katılımlar:								56		397		838		1612		49188	
İsminiz ile eşleşen TYT bilgileriniz kullanılmıştır.																	
Ders		Soru	Doğru	Yanlış	Net	Başarı %	Sınıf Ort.	Kurum Ort.	Genel Ort.								
Türkçe		40	18	8	16,00	40											
Tarih-1		5	2	2	1,50	30											
Coğrafya-1		5	2	1	1,75	35											
Felsefe		5	0	0	0,00	0											
Din Kült. ve Ahl. Bil.		5	3	1	2,75	55											
TYT Sosyal		20	7	4	6,00	30											
Matematik-1		30	0	0	0,00	0											
Geometri		10	0	0	0,00	0											
TYT Matematik		40	0	0	0,00	0											
Fizik		7	0	0	0,00	0											
Kimya		7	0	0	0,00	0											
Biyoloji		6	0	0	0,00	0											
TYT Fen		20	0	0	0,00	0											
Türkçe		6	6	0	6,00	100	▲ 4,15	▲ 1,91	▲ 1,51								
Edebiyat		18	6	3	5,25	29	▼ 6,57	▲ 2,89	▲ 1,90								
Tarih-1		10	5	2	4,50	45	▼ 5,02	▲ 2,38	▲ 1,99								
Coğrafya-1		6	2	3	1,25	21	▼ 2,50	▲ 1,19	▲ 0,97								
Edebiyat-Sosyal-1		40	19	8	17,00	43	▼ 18,25	▲ 8,37	▲ 6,37								
Toplam:		280	44	20	39,00	14	▼ 69,89	▼ 81,68	▼ 84,65								
Soru No		1234567890123456789012345678901234567890															
Edebiyat-Sosyal-1		BAEAADcEC Ea Cb AB eCEEAB adCE a															
Cevap Anahtarı		B BAEAADBECBEEECBCCDDABCDCEAEABCCABCEDC															

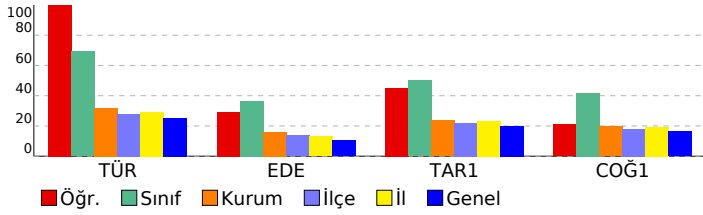

SONUÇ BELGESİ							
MANİSA / YUNUSEMRE / KEP AKADEMİ							
Öğrenci			Numara		Sınıf		
ZEYNEP AYKAÇ			0		ME		
Puan Türü	Puan	Genel Ortalama	Dereceler				
			Snf	Kurum	İlçe	İl	Genel
SÖZ	▼ 191,248	213,540	52	258	541	1064	30917
SAY	▼ 156,388	244,410	51	383	813	1548	47413
EA	▼ 168,543	232,090	53	364	784	1511	45701
Katılımlar:			56	397	838	1612	49188

İsminiz ile eşleşen TYT bilgileriniz kullanılmıştır.

Ders	Soru	Doğru	Yanlış	Net	Başarı %	Sınıf Ort.	Kurum Ort.	Genel Ort.
Türkçe	40	19	15	15,25	38			
Tarih-1	5	2	2	1,50	30			
Coğrafya-1	5	4	0	4,00	80			
Felsefe	5	1	2	0,50	10			
Din Kül. ve Ahl. Bil.	5	2	1	1,75	35			
TYT Sosyal	20	9	5	7,75	39			
Matematik-1	30	0	0	0,00	0			
Geometri	10	1	0	1,00	10			
TYT Matematik	40	1	0	1,00	3			
Fizik	7	1	2	0,50	7			
Kimya	7	0	0	0,00	0			
Biyoloji	6	0	0	0,00	0			
TYT Fen	20	1	2	0,50	3			
Türkçe	6	4	2	3,50	58	▼ 4,15	▲ 1,91	▲ 1,51
Edebiyat	18	3	5	1,75	10	▼ 6,57	▼ 2,89	▼ 1,90
Tarih-1	10	0	4	-1,00	-10	▼ 5,02	▼ 2,38	▼ 1,99
Coğrafya-1	6	3	1	2,75	46	▲ 2,50	▲ 1,19	▲ 0,97
Edebiyat-Sosyal-1	40	10	12	7,00	18	▼ 18,25	▼ 8,37	▲ 6,37
Tarih-2	11	3	5	1,75	16	▼ 1,83	▲ 0,94	▲ 0,94
Coğrafya-2	11	4	3	3,25	30	▲ 2,77	▲ 1,37	▲ 1,43
Felsefe	6	1	0	1,00	17	▲ 0,94	▲ 0,43	▲ 0,49
Felsefe Grubu	6	2	0	2,00	33	▲ 0,92	▲ 0,43	▲ 0,48
Din Kül. ve Ahl. Bil.	6	1	1	0,75	13	▼ 1,22	▲ 0,62	▲ 0,65
Felsefe (Seçmeli)	6	0	0	0,00	0	◆ 0,00	◆ 0,00	◆ 0,00
Sosyal-2	40	11	9	8,75	22	▲ 7,69	▲ 3,80	▲ 3,99
Toplam:	280	51	43	40,25	14	▼ 69,89	▼ 81,68	▼ 84,65
Soru No	1234567890123456789012345678901234567890							
Edebiyat-Sosyal-1	AdAeEA cBE C c d e e bec a B CaE							
Cevap Anahtarı	A ABADAEACBBEECEBEDEDCDBADECADCCCEBCBADCC							
Sosyal-2	bd E CcedB Cb A E eE d D DC E a							
Cevap Anahtarı	A ECDEECBCCBECDAAEBEBEDADBBDBCDDCDBEAEDBECEBEEBD							

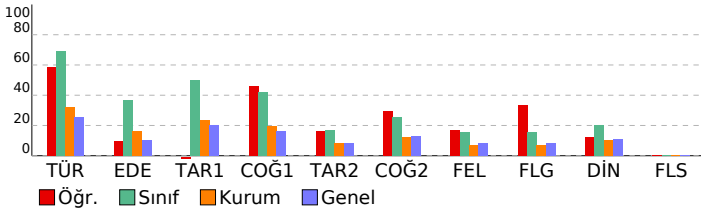

ORJİNAL TG AYT 1				
DERSLERE GÖRE ANALİZ				
Edebiyat-Sosyal-1				
Türkçe	S	D	Y	B%
Metne Sözcük Yerleştirme	1	1	0	100
Parçadaki Cümlelerin İçerik ve Özellikleri	1	0	1	0
Paragrafta Yardımcı Düşünceler	4	3	1	75
Edebiyat	S	D	Y	B%
Edebi Sanatlar	1	0	0	0
Geleneksel Türk Tiyatrosu	1	0	1	0
Şiir	1	1	0	100
Geçiş Dönemi Türk Edebiyatı	1	1	0	100
Aşık Edebiyatında Nazım Türleri	1	0	0	0
Divan Edebiyatında Şiir	1	1	0	100
Divan Edebiyatında Nazım Türleri	1	0	0	0
Tanzimat Dönemi Sanatçıları	1	0	1	0
Millî Mücadele Dönemi Edebiyatı ve Sanatçıları	1	0	0	0
Servetifunun Dönemi Sanatçıları	1	0	1	0
Cumhuriyet Dönemi'nde Tiyatro	2	0	0	0
Millî Edebiyat Dönemi'nde Roman	2	0	1	0
Cumhuriyet Dönemi'nde Şiir / Garip Akımı	2	0	1	0
Edebi Akımlar	1	0	0	0
Cumhuriyet Dönemi'nde Modernizmi ve Postmodernizmi Esas Alan Roman	1	0	0	0
Tarih-1	S	D	Y	B%
İslamiyet Yayılıyor	1	0	1	0
İnsanlığın Hafızası Tarih	1	0	1	0
Büyük Selçuklu Devleti'nin Yönetim ve Toplum Yapısı	1	0	1	0
İslam Dünyası Liderliği	1	0	0	0
Avrupa'da Değişim Çağı	1	0	0	0
İggallerin Başlaması ve Millî Mücadele'ye Hazırlık	1	0	0	0
I. Dünya Savaşı (1914-1918)	3	0	0	0
Siyasi Alandaki İnkılaplar	1	0	1	0
Coğrafya-1	S	D	Y	B%
Beşeri Sistemler	1	1	0	100
Ulaşım sisteminin gelişiminde etkili olan faktörleri açıkla.	1	0	0	0
Çevre ve Toplum	1	0	0	0
Türkiye'deki bölgesel kalkınma projelerini ekonomik, sosyal ve kültürel etkileri açısından değerlendirir.	1	1	0	100
Doğal unsurları üretim, dağıtım ve tüketim süreçleri üzerindeki etkisini açısından değerlendirir.	1	0	1	0
Doğal kaynakların sürdürülebilir kullanımını geri dönüşüm stratejileri açısından değerlendirir.	1	1	0	100
Sosyal-2	S	D	Y	B%
Tarih-2	S	D	Y	B%
İnsanlığın Hafızası Tarih	1	0	1	0
İslamiyet Yayılıyor	1	0	1	0
Büyük Selçuklu Devleti'nin Yönetim ve Toplum Yapısı	1	0	0	0
Türklerde Coğrafya ile Oluşan Yaşam Tarzı	1	1	0	100
Fetih ve Fatih	1	0	0	0
İhtilaller Çağı	1	1	0	100
Atatürk Dönemi İç Politikadaki Gelişmeler	1	0	1	0
İggallerin Başlaması ve Millî Mücadele'ye Hazırlık	1	0	1	0
I. Dünya Savaşı (1914-1918)	2	1	1	50
20. Yüzyıl Başlarında Osmanlı Devleti	1	0	0	0
Coğrafya-2	S	D	Y	B%
Türkiye'de uygulanan ekonomi politikalarını mekânsal etkileri açısından değerlendirir.	1	1	0	100
Şehirlerin küresel ve bölgesel etkilerini fonksiyonel açıdan yorumlar.	1	0	1	0
Ulaşım sisteminin gelişiminde etkili olan faktörleri açıkla.	2	0	0	0
Türk kültür bölgeleri ile ülkemiz arasındaki tarihi ve kültürel bağları açıkla.	2	1	0	50
Ülkeler ve bölgeler arasındaki ticaret ile ham madde, üretim ve pazar alanlarını ilişkilendirir.	1	1	0	100
Ortak doğal ve kültürel mirasa yönelik tehditleri açıkla.	1	0	1	0
Doğal Kaynak Kullanımının Çevresel Etkileri	2	1	1	50
Tarım-Ekonomi ilişkisi	1	0	0	0
Felsefe	S	D	Y	B%
Felsefenin ortaya çıkışını hazırlayan düşünce ortamını açıkla.	1	0	0	0
Düşünme ve akıl yürütmeye dili doğru kullanmanın önemini açıkla.	1	0	0	0
Ahlak felsefesinin konusunu ve problemlerini açıkla.	1	0	0	0
Psikolojinin konusunu kavrar.	1	1	0	100
Psikolojinin Temel Süreçleri	1	0	0	0
Algıyı etkileyen etkenleri açıkla.	1	0	0	0
Felsefe Grubu	S	D	Y	B%
Sosyolojik araştırmalarda kullanılan yöntemleri tanı.	1	0	0	0
Mantığın pratik yaşam açısından önemini fark eder.	1	1	0	100
Bilim, Teknoloji ve Kitle İletişim Araçları	1	1	0	100
Sembolik Mantığa Geçiş	1	0	0	0
Toplumsal Değişme ve Değişmeyi Etkileyen Faktörler	1	0	0	0
Önemler Mantığı	1	0	0	0
Din Kül. ve Ahl. Bil.	S	D	Y	B%
DİN VE İSLAM	1	0	0	0
Ahlaki Tutum ve Davranışlar	1	1	0	100
İslam Düşüncesinde İtikadi, Siyasi ve Fikhi Yorumlar	1	0	0	0
Kur'an'a Göre Hz. Muhammed	1	0	1	0
İnançla İlgili Meseleler	1	0	0	0
Güncel Dinî Meseleler	1	0	0	0
Felsefe (Seçmeli)	S	D	Y	B%
Düşünme ve akıl yürütmeye dili doğru kullanmanın önemini açıkla.	1	0	0	0
Örnek felsefi metinlerden hareketle MÖ 6. yüzyıl-MS 2. yüzyıl filozoflarının felsefi görüşlerini analiz eder.	1	0	0	0
Davranışın oluşum sürecini fark eder.	1	0	0	0
Toplumsal konum, statü ve rol kavramları arasında ilişki kurar.	1	0	0	0
Kültürün öğelerini analiz eder.	1	0	0	0
Akıl ikelerinin önemini değerlendirir.	1	0	0	0

SONUÇ BELGESİ							
MANİSA / YUNUSEMRE / KEP AKADEMİ							
Öğrenci			Numara		Sınıf		
ZEYNEP ÖZGE BAYAV			0		ME		
Puan Türü	Puan	Genel Ortalama	Dereceler				
			Snf	Kurum	İlçe	İl	Genel
SÖZ	▲ 246,013	213,540	29	99	196	402	10154
SAY	▼ 176,008	244,410	34	337	745	1390	43177
EA	▼ 211,975	232,090	38	246	557	1049	30581
Katılımlar:			56	397	838	1612	49188

T.C.No ile eşleşen TYT bilgileriniz kullanılmıştır.

Ders	Soru	Doğru	Yanlış	Net	Başarı %	Sınıf Ort.	Kurum Ort.	Genel Ort.
Türkçe	40	29	9	26,75	67			
Tarih-1	5	3	2	2,50	50			
Coğrafya-1	5	2	1	1,75	35			
Felsefe	5	1	1	0,75	15			
Din Kül. ve Ahl. Bil.	5	3	1	2,75	55			
TYT Sosyal	20	9	5	7,75	39			
Matematik-1	30	4	6	2,50	8			
Geometri	10	1	0	1,00	10			
TYT Matematik	40	5	6	3,50	9			

Fizik	7	2	2	1,50	21			
Kimya	7	1	2	0,50	7			
Biyoloji	6	1	1	0,75	13			
TYT Fen	20	4	5	2,75	14			

Türkçe	6	5	1	4,75	79	▲ 4,15	▲ 1,91	▲ 1,51
Edebiyat	18	8	1	7,75	43	▲ 6,57	▲ 2,89	▲ 1,90
Tarih-1	10	2	0	2,00	20	▼ 5,02	▼ 2,38	▲ 1,99
Coğrafya-1	6	0	0	0,00	0	▼ 2,50	▼ 1,19	▼ 0,97
Edebiyat-Sosyal-1	40	15	2	14,50	36	▼ 18,25	▲ 8,37	▲ 6,37
Tarih-2	11	5	1	4,75	43	▲ 1,83	▲ 0,94	▲ 0,94
Coğrafya-2	11	5	1	4,75	43	▲ 2,77	▲ 1,37	▲ 1,43
Felsefe	6	0	0	0,00	0	▼ 0,94	▼ 0,43	▼ 0,49
Felsefe Grubu	6	0	0	0,00	0	▼ 0,92	▼ 0,43	▼ 0,48
Din Kül. ve Ahl. Bil.	6	4	1	3,75	63	▲ 1,22	▲ 0,62	▲ 0,65
Felsefe (Seçmeli)	6	0	0	0,00	0	◆ 0,00	◆ 0,00	◆ 0,00
Sosyal-2	40	14	3	13,25	33	▲ 7,69	▲ 3,80	▲ 3,99
Matematik-2	30	1	4	0,00	0	▼ 2,15	▼ 6,89	▼ 7,44
Geometri	10	0	0	0,00	0	▼ 0,17	▼ 1,57	▼ 1,78
Matematik	40	1	4	0,00	0	▼ 2,32	▼ 8,46	▼ 9,22
Toplam:	280	77	34	68,50	24	▼ 69,89	▼ 81,68	▼ 84,65

Soru No	1234567890123456789012345678901234567890
Edebiyat-Sosyal-1	ABAEACBBEECD D eA C E
Cevap Anahtarı	A ABADACBBEECBDEDCDCBADEACDCECBADCCCE
Sosyal-2	DC E CB B c A E BE A AE BEb
Cevap Anahtarı	A ECDEECBCCBECDAABEEBEDADBBDBDCDDCDBEAEDBECEBEEBD
Matematik	Eccdd c
Cevap Anahtarı	A EBBCCADCCABADCBACCBACBAEBBDBBCCDDADCBAD

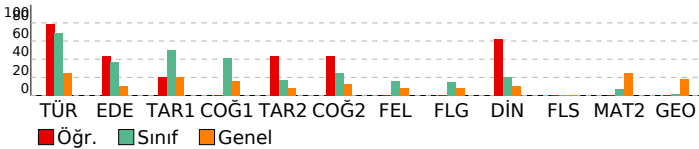

ORJİNAL TG AYT 1

DERSLERE GÖRE ANALİZ			
Edebiyat-Sosyal-1			
Türkçe	S	D	Y B%
Metne Sözcük Yerleştirme	1	1	0 100
Parçadaki Cümlelerin İçerik ve Özellikleri	1	1	0 100
Paragrafta Yardımcı Düşünceler	4	3	1 75
Edebiyat	S	D	Y B%
Edebi Sanatlar	1	1	0 100
Geleneksel Türk Tiyatrosu	1	1	0 100
Şiir	1	1	0 100
Geçiş Dönemi Türk Edebiyatı	1	1	0 100
Aşık Edebiyatında Nazım Türleri	1	1	0 100
Divan Edebiyatında Şiir	1	1	0 100
Divan Edebiyatında Nazım Türleri	1	0	0 0
Tanzimat Dönemi Sanatçıları	1	0	0 0
Millî Mücadele Dönemi Edebiyatı ve Sanatçıları	1	1	0 100
Servetifunun Dönemi Sanatçıları	1	0	0 0
Cumhuriyet Dönemi'nde Tiyatro	2	0	0 0
Millî Edebiyat Dönemi'nde Roman	2	0	1 0
Cumhuriyet Dönemi'nde Şiir / Garip Akımı	2	1	0 50
Edebi Akımlar	1	0	0 0
Cumhuriyet Dönemi'nde Modernizmi ve Postmodernizmi Esas Alan Roman	1	0	0 0
Tarih-1	S	D	Y B%
İslamiyet Yayılıyor	1	0	0 0
İnsanlığın Hafızası Tarih	1	1	0 100
Büyük Selçuklu Devleti'nin Yönetim ve Toplum Yapısı	1	0	0 0
İslam Dünyası Liderliği	1	0	0 0
Avrupa'da Değişim Çağı	1	0	0 0
İggallerin Başlaması ve Millî Mücadele'ye Hazırlık	1	0	0 0
I. Dünya Savaşı (1914-1918)	3	1	0 33
Siyasi Alandaki İnkılaplar	1	0	0 0
Coğrafya-1	S	D	Y B%
Beşeri Sistemler	1	0	0 0
Ulaşım sisteminin gelişiminde etkili olan faktörleri açıkla.	1	0	0 0
Cevre ve Toplum	1	0	0 0
Türkiye'deki bölgesel kalkınma projelerini ekonomik, sosyal ve kültürel etkileri açısından değerlendirir.	1	0	0 0
Doğal unsurları üretim, dağıtım ve tüketim süreçleri üzerindeki etkisini açısından değerlendirir.	1	0	0 0
Doğal kaynakların sürdürülebilir kullanımını geri dönüşüm stratejileri açısından değerlendirir.	1	0	0 0
Sosyal-2	S	D	Y B%
Tarih-2	S	D	Y B%
İnsanlığın Hafızası Tarih	1	0	1 0
İslamiyet Yayılıyor	1	1	0 100
Büyük Selçuklu Devleti'nin Yönetim ve Toplum Yapısı	1	0	0 0
Türklerde Coğrafya ile Oluşan Yaşam Tarzı	1	1	0 100
Fetih ve Fatih	1	0	0 0
İhtilaller Çağı	1	1	0 100
Atatürk Dönemi İç Politikadaki Gelişmeler	1	1	0 100
İggallerin Başlaması ve Millî Mücadele'ye Hazırlık	1	0	0 0
I. Dünya Savaşı (1914-1918)	2	1	0 50
20. Yüzyıl Başlarında Osmanlı Devleti	1	0	0 0
Coğrafya-2	S	D	Y B%
Türkiye'de uygulanan ekonomi politikalarını mekânsal etkileri açısından değerlendirir.	1	0	0 0
Şehirlerin küresel ve bölgesel etkilerini fonksiyonel açıdan yorumlar.	1	0	1 0
Ulaşım sisteminin gelişiminde etkili olan faktörleri açıkla.	2	0	0 0
Türk kültür bölgeleri ile ilkömiz arasındaki tarihi ve kültürel bağları açıkla.	2	1	0 50
Ülkeler ve bölgeler arasındaki ticaret ile ham madde, üretim ve pazar alanlarını ilişkilendirir.	1	1	0 100
Ortak doğal ve kültürel mirasa yönelik tehditleri açıkla.	1	1	0 100
Doğal Kaynak Kullanımının Çevresel Etkileri	2	2	0 100
Tarım-Ekonomi ilişkisi	1	0	0 0
Felsefe	S	D	Y B%
Felsefenin ortaya çıkışını hazırlayan düşünce ortamını açıkla.	1	0	0 0
Düşünme ve akıl yürütmede dili doğru kullanmanın önemini açıkla.	1	0	0 0
Ahlak felsefesinin konusunu ve problemlerini açıkla.	1	0	0 0
Psikolojinin konusunu kavra.	1	0	0 0
Psikolojinin Temel Süreçleri	1	0	0 0
Algıyı etkileyen etkenleri açıkla.	1	0	0 0
Felsefe Grubu	S	D	Y B%
Sosyolojik araştırmalarda kullanılan yöntemleri tanı.	1	0	0 0
Mantığın pratik yaşam açısından önemini fark eder.	1	0	0 0
Bilim, Teknoloji ve Kitle İletişim Araçları	1	0	0 0
Sembolik Mantığa Geçiş	1	0	0 0
Toplumsal Değişme ve Değişmeyi Etkileyen Faktörler	1	0	0 0
Önemler Mantığı	1	0	0 0
Din Kül. ve Ahl. Bil.	S	D	Y B%
DİN VE İSLAM	S	D	Y B%
Ahlaki Tutum ve Davranışlar	1	1	0 100
İslam Düşüncesinde İtikadi, Siyasi ve Fikhi Yorumlar	1	0	0 0
Kur'an'a Göre Hz. Muhammed	1	1	0 100
İnançla İlgili Meseleler	1	1	0 100
Güncel Dinî Meseleler	1	0	1 0
Felsefe (Seçmeli)	S	D	Y B%
Düşünme ve akıl yürütmede dili doğru kullanmanın önemini açıkla.	1	0	0 0
Örnek felsefi metinlerden hareketle MÖ 6. yüzyıl-MS 2. yüzyıl filozoflarının felsefi görüşlerini analiz eder.	1	0	0 0
Davranışın oluşum sürecini fark eder.	1	0	0 0
Toplumsal konum, statü ve rol kavramları arasında ilişki kurar.	1	0	0 0
Kültürün öğelerini analiz eder.	1	0	0 0
Akıl ikelerinin önemini değerlendirir.	1	0	0 0

Matematik			
Matematik-2	S	D	Y B%
Dört İşlem Yeteneği	1	1	0 100
Çarpımlara Ayırma	1	0	1 0
Asal Sayılar ve Aralarında Asal Sayılar	1	0	1 0
Kökü ifadeler	1	0	1 0
Polinomlarda Bölme İşlemi ve Bölme İşleminde Kalanı Bulma	1	0	0 0
Kartezyen Çarpım	1	0	0 0
Eşitsizlikler	1	0	0 0
Önemler ve Bileşik Önemler	1	0	0 0
Pascal Üçgeni ve Binom Açılımı	1	0	0 0
Logaritma Fonksiyonunun Özellikleri	2	0	0 0
Aritmetik Dizi	1	0	0 0
Parabolün Tepe Noktası	1	0	0 0
OLASILIK	1	0	0 0
Permutasyon	1	0	1 0
Fonksiyonlarda İşlemler	1	0	0 0
0/0 Belirsizliği	1	0	0 0
LİMİT VE SÜREKLİLİK	1	0	0 0
Türev Kuralları	1	0	0 0

SONUÇ BELGESİ							
MANİSA / YUNUSEMRE / KEP AKADEMİ							
Öğrenci			Numara		Sınıf		
ADA ÖLMEZ			0		12E		
Puan Türü	Puan	Genel Ortalama	Dereceler				
			Snf	Kurum	İlçe	İl	Genel
SÖZ	▲ 264,753	213,540	38	59	124	263	7193
SAY	▼ 217,018	244,410	13	181	459	857	26408
EA	▲ 283,848	232,090	20	63	181	289	7736
Katılımlar:			92	397	838	1612	49188

T.C.No ile eşleşen TYT bilgileriniz kullanılmıştır.

Ders	Soru	Doğru	Yanlış	Net	Başarı %	Sınıf Ort.	Kurum Ort.	Genel Ort.
Türkçe	40	24	7	22,25	56			
Tarih-1	5	4	1	3,75	75			
Coğrafya-1	5	5	0	5,00	100			
Felsefe	5	3	2	2,50	50			
Din Kült. ve Ahl. Bil.	5	4	1	3,75	75			
TYT Sosyal	20	16	4	15,00	75			
Matematik-1	30	14	4	13,00	43			
Geometri	10	0	3	-0,75	-8			
TYT Matematik	40	14	7	12,25	31			
Fizik	7	4	2	3,50	50			
Kimya	7	1	2	0,50	7			
Biyoloji	6	5	0	5,00	83			
TYT Fen	20	10	4	9,00	45			

Türkçe	6	4	2	3,50	58	▼ 4,40	▲ 1,91	▲ 1,51
Edebiyat	18	13	4	12,00	67	▲ 7,80	▲ 2,89	▲ 1,90
Tarih-1	10	8	2	7,50	75	▲ 5,93	▲ 2,38	▲ 1,99
Coğrafya-1	6	4	2	3,50	58	▲ 3,04	▲ 1,19	▲ 0,97
Edebiyat-Sosyal-1	40	29	10	26,50	66	▲ 21,18	▲ 8,37	▲ 6,37
Matematik-2	30	5	2	4,50	15	▲ 4,05	▼ 6,89	▼ 7,44
Geometri	10	0	1	-0,25	-3	▼ 0,40	▼ 1,57	▼ 1,78
Matematik	40	5	3	4,25	11	▼ 4,46	▼ 8,46	▼ 9,22
Fizik	14	2	1	1,75	13	▲ 0,03	▲ 1,72	▲ 1,68
Kimya	13	0	0	0,00	0	▲ -0,01	▼ 2,02	▼ 2,29
Biyoloji	13	1	1	0,75	6	▲ 0,10	▼ 3,48	▼ 3,56
Fen Bilimleri	40	3	2	2,50	6	▲ 0,12	▼ 7,23	▼ 7,54
Toplam:	280	101	37	91,75	33	▲ 81,24	▲ 81,68	▲ 84,65

Soru No	1234567890123456789012345678901234567890
Edebiyat-Sosyal-1	eBADEeCBAeCcE DEDCDBCBAbECADCCeAaBbcADCaE
Cevap Anahtarı	A ABADeACBBEECBEDEDCCBADECADCCeCBCBADCCe
Matematik	EBBCC a e e
Cevap Anahtarı	A EBBCCADCCABADCBACCBACBAEBBDBBCCDDADCBAD
Fen Bilimleri	AB b c A
Cevap Anahtarı	A CABEEDDDCDAEDCADCBCCBAECCDCDEADCCDECCA

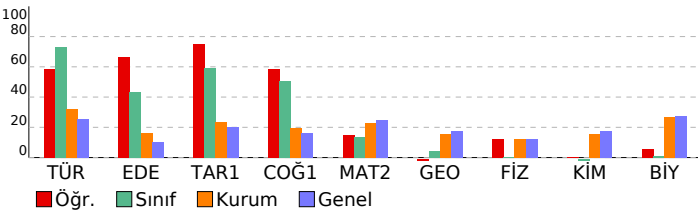

ORJİNAL TG AYT 1

DERSLERE GÖRE ANALİZ

Edebiyat-Sosyal-1	S D Y B%
Türkçe	
Metne Sözcük Yerleştirme	1 0 1 0
Parçadaki Cümlelerin İçerik ve Özellikleri	1 1 0 100
Paragrafta Yardımcı Düşünceler	4 3 1 75
Edebiyat	S D Y B%
Edebi Sanatlar	1 1 0 100
Geleneksel Türk Tiyatrosu	1 1 0 100
Şiir	1 0 1 0
Geçiş Dönemi Türk Edebiyatı	1 1 0 100
Aşık Edebiyatında Nazım Türleri	1 0 1 0
Divan Edebiyatında Şiir	1 1 0 100
Divan Edebiyatında Nazım Türleri	1 0 1 0
Tanzimat Dönemi Sanatçıları	1 0 0 0
Millî Mücadele Dönemi Edebiyatı ve Sanatçıları	1 1 0 100
Servetifunun Dönemi Sanatçıları	1 1 0 100
Cumhuriyet Dönemi'nde Tiyatro	2 2 0 100
Millî Edebiyat Dönemi'nde Roman	2 2 0 100
Cumhuriyet Dönemi'nde Şiir / Garip Akımı	2 2 0 100
Edebi Akımlar	1 1 0 100
Cumhuriyet Dönemi'nde Modernizmi ve Postmodernizmi Esas Alan Roman	1 0 1 0
Tarih-1	S D Y B%
İslamiyet Yayılıyor	1 1 0 100
İnsanlığın Hafızası Tarih	1 1 0 100
Büyük Selçuklu Devleti'nin Yönetim ve Toplum Yapısı	1 1 0 100
İslam Dünyası Liderliği	1 1 0 100
Avrupa'da Değişim Çağı	1 1 0 100
İggallerin Başlaması ve Millî Mücadele'ye Hazırlık	1 1 0 100
I. Dünya Savaşı (1914-1918)	3 2 1 67
Siyasi Alandaki İnkılaplar	1 0 1 0
Coğrafya-1	S D Y B%
Beşeri Sistemler	1 0 1 0
Ulaşım sisteminin gelişiminde etkili olan faktörleri açıklar.	1 1 0 100
Çevre ve Toplum	1 1 0 100
Türkiye'deki bölgesel kalkınma projelerini ekonomik, sosyal ve kültürel etkileri açısından değerlendirir.	1 1 0 100
Doğal unsurları üretim, dağıtım ve tüketim süreçleri üzerindeki etkisi açısından değerlendirir.	1 0 1 0
Doğal kaynakların sürdürülebilir kullanımını geri dönüşüm stratejileri açısından değerlendirir.	1 1 0 100
Matematik	
Matematik-2	S D Y B%
Dört İşlem Yeteneği	1 1 0 100
Çarpımlara Ayırma	1 1 0 100
Asal Sayılar ve Aralarında Asal Sayılar	1 1 0 100
Köklü İfadeler	1 1 0 100
Polinomlarda Bölme İşlemi ve Bölme İşleminde Kalanı Bulma	1 1 0 100
Kartezyen Çarpım	1 0 0 0
Eşitsizlikler	1 0 0 0
Önemler ve Bileşik Önemler	1 0 0 0
Pascal Üçgeni ve Binom Açılımı	1 0 0 0
Logaritma Fonksiyonunun Özellikleri	2 0 0 0
Aritmetik Dizi	1 0 0 0
Parabolün Tepe Noktası	1 0 0 0
OLASILIK	1 0 0 0
Permutasyon	1 0 0 0
Fonksiyonlarda İşlemler	1 0 0 0
0/0 Belirsizliği	1 0 1 0
LİMİT VE SÜREKLİLİK	1 0 0 0
Türev Kuralları	1 0 0 0
Türevin Fiziksel Anlamı ve Türevin Geometrik Yorumu	1 0 1 0
Minimum-Maksimum Problemleri	1 0 0 0
Artanlık-Azalanlık-Ekstremum Noktalar	1 0 0 0
Integral Alma Kuralları	1 0 0 0
Integral ile Alan Hesabı	2 0 0 0
Değişken Değiştirme Yöntemiyle İntegral Alma	1 0 0 0
Trigonometrik Fonksiyonların Aralığı ve Sıralaması	1 0 0 0
Üçgenin Trigonometrik Bağlantıları	1 0 0 0
Yarım Açılış Formülleri	1 0 0 0
Trigonometrik Denklemler	1 0 0 0
Geometri	S D Y B%
Geometrik Kavramlar ve Doğru Açılar	1 0 0 0
Paralelkenar	1 0 1 0
Dairede Çevre ve Alan	1 0 0 0
Çemberin Analitik İncelenmesi	2 0 0 0
ANALİTİK GEOMETRİ	3 0 0 0
Dönüşüm Geometrisi	1 0 0 0
Prizmalar	1 0 0 0
Fen Bilimleri	
Fizik	S D Y B%
Radyoaktif bozunma sonucu atomun kütle numarası, atom numarası ve enerjisindeki değişimi açıklar.	1 0 0 0
Newton'ın Hareket Yasaları	1 1 0 100
Kütle merkezi ve ağırlık merkezi kavramlarını açıklar.	1 1 0 100
Fotoelektrik olayını açıklar.	1 0 0 0
Kepler Kanunları'nı açıklar.	1 0 0 0
Atom altı parçacıkların özelliklerini temel düzeyde açıklar.	1 0 1 0
Transformatörlerin çalışma prensibini açıklar.	1 0 0 0
Düzgün çembersel hareketi açıklar.	1 0 0 0
Cisimlerin denge şartlarını açıklar.	1 0 0 0
Yay sarkacı ve basit sarkaçta periyodu bağlı olduğu değişkenleri belirler.	1 0 0 0
İtme ile çizgisel momentum değişimi arasında ilişki kurar.	1 0 0 0
Görüntüleme cihazlarının çalışma prensiplerini açıklar.	1 0 0 0
Alternatif ve doğru akım devrelerinde direncin, bobinin ve sigancın davranışını açıklar.	1 0 0 0
Yükü parçacıkların düzgün elektrik alandaki davranışını açıklar.	1 0 0 0
Kimya	S D Y B%
Atomu kuantum modeliyle açıklar.	1 0 0 0
Gaz davranışlarını kinetik teori ile açıklar.	1 0 0 0
Çözeltilerin koligatif özellikleri ile derişimleri arasında ilişki kurar.	1 0 0 0
Çözünürlüğün sıcaklık ve basınçla ilişkisini açıklar.	1 0 0 0
Tepkimelerde meydana gelen enerji değişimlerini açıklar.	1 0 0 0
Tepkime Hızı Etkileyen Faktörler	1 0 0 0
Dengeyi Etkileyen Faktörler	1 0 0 0
Tampon çözeltilerin özellikleri ile günlük kullanım alanlarını ilişkilendirir.	1 0 0 0
Elektroliz olayını elektrik akımı, zaman ve değişime uğrayan madde kütesi açısından açıklar.	1 0 0 0
Elektrotlar ve Elektrokimyasal Hücreler	1 0 0 0
Basit Formülü ve Molekül Formülü	1 0 0 0
Eterleri sınıflandırarak adlarını, formüllerini, özelliklerini ve kullanım alanlarını açıklar.	1 0 0 0
Alkoller sınıflandırarak adlarını, formüllerini, özelliklerini ve kullanım alanlarını açıklar.	1 0 0 0
Biyoloji	S D Y B%

SONUÇ BELGESİ							
MANİSA / YUNUSEMRE / KEP AKADEMİ							
Öğrenci			Numara		Sınıf		
ADA YALÇIN			0		12E		
Puan Türü	Puan	Genel Ortalama	Dereceler				
			Snf	Kurum	İlçe	İl	Genel
SÖZ	▲ 356,318	213,540	1	2	4	10	439
SAY	▼ 202,250	244,410	33	231	573	1051	31542
EA	▲ 284,403	232,090	19	61	176	281	7622
Katılımlar:			92	397	838	1612	49188

T.C.No ile eşleşen TYT bilgileriniz kullanılmıştır.

Ders	Soru	Doğru	Yanlış	Net	Başarı %	Sınıf Ort.	Kurum Ort.	Genel Ort.
Türkçe	40	34	4	33,00	83			
Tarih-1	5	4	1	3,75	75			
Coğrafya-1	5	3	1	2,75	55			
Felsefe	5	4	1	3,75	75			
Din Kül. ve Ahl. Bil.	5	4	0	4,00	80			
TYT Sosyal	20	15	3	14,25	71			
Matematik-1	30	7	4	6,00	20			
Geometri	10	1	0	1,00	10			
TYT Matematik	40	8	4	7,00	18			
Fizik	7	0	0	0,00	0			
Kimya	7	0	0	0,00	0			
Biyoloji	6	0	0	0,00	0			
TYT Fen	20	0	0	0,00	0			
Türkçe	6	6	0	6,00	100	▲ 4,40	▲ 1,91	▲ 1,51
Edebiyat	18	14	3	13,25	74	▲ 7,80	▲ 2,89	▲ 1,90
Tarih-1	10	7	3	6,25	63	▲ 5,93	▲ 2,38	▲ 1,99
Coğrafya-1	6	4	1	3,75	63	▲ 3,04	▲ 1,19	▲ 0,97
Edebiyat-Sosyal-1	40	31	7	29,25	73	▲ 21,18	▲ 8,37	▲ 6,37
Tarih-2	11	8	2	7,50	68	▲ 2,12	▲ 0,94	▲ 0,94
Coğrafya-2	11	9	2	8,50	77	▲ 2,95	▲ 1,37	▲ 1,43
Felsefe	6	5	1	4,75	79	▲ 0,91	▲ 0,43	▲ 0,49
Felsefe Grubu	6	5	1	4,75	79	▲ 0,94	▲ 0,43	▲ 0,48
Din Kül. ve Ahl. Bil.	6	4	2	3,50	58	▲ 1,05	▲ 0,62	▲ 0,65
Felsefe (Seçmeli)	6	0	0	0,00	0	◆ 0,00	◆ 0,00	◆ 0,00
Sosyal-2	40	31	8	29,00	73	▲ 7,97	▲ 3,80	▲ 3,99
Matematik-2	30	5	4	4,00	13	▼ 4,05	▼ 6,89	▼ 7,44
Geometri	10	0	2	-0,50	-5	▼ 0,40	▼ 1,57	▼ 1,78
Matematik	40	5	6	3,50	9	▼ 4,46	▼ 8,46	▼ 9,22
Toplam:	280	124	32	116,00	41	▲ 81,24	▲ 81,68	▲ 84,65
Soru No	1234567890123456789012345678901234567890							
Edebiyat-Sosyal-1	BAEAADBCEBCEa CDBbCdcDABcCeCCEABbbAcCe C							
Cevap Anahtarı	B BAEAADBCEBCEECDCDCDDABCDCCCEABCCBCEDC							
Sosyal-2	ECabBC BCCEBDDACcAEdEEBCDbDDDBEeDeEABBE							
Cevap Anahtarı	B ECDEBCEBCEBDDACAAEBEEBCDCBDDDBEDDEABCEBEDBE							
Matematik	B Ddcd DA A a a c							
Cevap Anahtarı	B BCDEBBCCDABACABCCBCCABBBAEBDCBDCADADB							

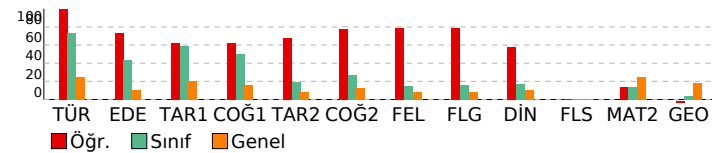

ORJİNAL TG AYT 1				
DERSLERE GÖRE ANALİZ				
Edebiyat-Sosyal-1				
Türkçe	S	D	Y	B%
Metne Sözcük Yerleştirme	1	1	0	100
Parçadaki Cümlelerin İçerik ve Özellikleri	1	1	0	100
Paragrafta Yardımcı Düşünceler	4	4	0	100
Edebiyat	S	D	Y	B%
Edebi Sanatlar	1	1	0	100
Genelkurul Türk Tiyatrosu	1	1	0	100
Şiir	1	1	0	100
Geçmiş Dönemi Türk Edebiyatı	1	1	0	100
Aşık Edebiyatında Nazım Türleri	1	1	0	100
Divan Edebiyatında Şiir	1	1	0	100
Divan Edebiyatında Nazım Türleri	1	1	0	100
Tanzimat Dönemi Sanatçıları	1	1	0	100
Millî Mücadele Dönemi Edebiyatı ve Sanatçıları	1	1	0	100
Servetifunun Dönemi Sanatçıları	1	0	0	0
Cumhuriyet Dönemi'nde Tiyatro	2	2	0	100
Millî Edebiyat Dönemi'nde Roman	2	2	0	100
Cumhuriyet Dönemi'nde Şiir / Garip Akımı	2	1	1	50
Edebi Akımlar	1	0	1	0
Cumhuriyet Dönemi'nde Modernizmi ve Postmodernizmi Esas Alan Roman	1	1	0	100
Tarih-1	S	D	Y	B%
İslamiyet Yayılıyor	1	1	0	100
İnsanlığın Hafızası Tarih	1	1	0	100
Büyük Selçuklu Devleti'nin Yönetim ve Toplum Yapısı	1	1	0	100
İslam Dünyası Liderliği	1	0	1	0
Avrupa'da Değişim Çağı	1	1	0	100
İggallerin Başlaması ve Millî Mücadele'ye Hazırlık	1	1	0	100
I. Dünya Savaşı (1914-1918)	3	2	1	67
Siyasi Alandaki İnkılaplar	1	0	1	0
Coğrafya-1	S	D	Y	B%
Beşeri Sistemler	1	0	1	0
Ulaşım sisteminin gelişiminde etkili olan faktörleri açıkla.	1	1	0	100
Çevre ve Toplum	1	0	0	0
Türkiye'deki bölgesel kalkınma projelerini ekonomik, sosyal ve kültürel etkileri açısından değerlendirir.	1	1	0	100
Doğal unsurları üretim, dağıtım ve tüketim süreçleri üzerindeki etkisini açısından değerlendirir.	1	1	0	100
Doğal kaynakların sürdürülebilir kullanımını geri dönüşüm stratejileri açısından değerlendirir.	1	1	0	100
Sosyal-2	S	D	Y	B%
Tarih-2	S	D	Y	B%
İnsanlığın Hafızası Tarih	1	0	1	0
İslamiyet Yayılıyor	1	1	0	100
Büyük Selçuklu Devleti'nin Yönetim ve Toplum Yapısı	1	0	1	0
Türklerde Coğrafya ile Oluşan Yaşam Tarzı	1	1	0	100
Fetih ve Fatih	1	0	0	0
İhtilaller Çağı	1	1	0	100
Atatürk Dönemi İç Politikadaki Gelişmeler	1	1	0	100
İggallerin Başlaması ve Millî Mücadele'ye Hazırlık	1	1	0	100
I. Dünya Savaşı (1914-1918)	2	2	0	100
20. Yüzyıl Başlarında Osmanlı Devleti	2	2	0	100
Coğrafya-2	S	D	Y	B%
Türkiye'de uygulanan ekonomi politikalarını mekânsal etkileri açısından değerlendirir.	1	1	0	100
Şehirlerin küresel ve bölgesel etkilerini fonksiyonel açıdan yorumlar.	1	1	0	100
Ulaşım sisteminin gelişiminde etkili olan faktörleri açıkla.	2	1	1	50
Türk kültür bölgeleri ile ilkökme arasındaki tarihi ve kültürel bağları açıkla.	2	2	0	100
Ülkeler ve bölgeler arasındaki ticaret ile ham madde, üretim ve pazar alanlarını ilişkilendirir.	1	1	0	100
Ortak doğal ve kültürel mirasa yönelik tehditleri açıkla.	1	0	1	0
Doğal Kaynak Kullanımının Çevresel Etkileri	2	2	0	100
Tarım-Ekonomi ilişkisi	1	1	0	100
Felsefe	S	D	Y	B%
Felsefenin ortaya çıkışı hazırlayan düşünce ortamını açıkla.	1	1	0	100
Düşünme ve akıl yürütmede dili doğru kullanmanın önemi açıkla.	1	0	0	0
Ahlak felsefesinin konusunu ve problemlerini açıkla.	1	1	0	100
Psikolojinin konusunu kavra.	1	1	0	100
Psikolojinin Temel Süreçleri	1	1	0	100
Algıyı etkileyen etkenleri açıkla.	1	0	1	0
Bilim, Teknoloji ve Kitle İletişim Araçları	1	0	0	0
Felsefe Grubu	S	D	Y	B%
Sosyolojik araştırmalarda kullanılan yöntemleri tanı.	1	1	0	100
Mantığın pratik yaşam açısından önemi fark eder.	1	1	0	100
Bilim, Teknoloji ve Kitle İletişim Araçları	1	0	0	0
Sembolik Mantığa Geçiş	1	1	0	100
Toplumsal Değişme ve Değişmeyi Etkileyen Faktörler	1	0	1	0
Önemler Mantığı	1	1	0	100
Düşünme ve akıl yürütmede dili doğru kullanmanın önemi açıkla.	1	0	0	0
Din Kül. ve Ahl. Bil.	S	D	Y	B%
DİN VE İSLAM	1	1	0	100
Ahlaki Tutum ve Davranışlar	1	1	0	100
İslam Düşüncesinde İtikadi, Siyasi ve Fikhi Yorumlar	1	0	1	0
Kur'an'a Göre Hz. Muhammed	1	1	0	100
İnançla İlgili Meseleler	1	1	0	100
Güncel Dini Meseleler	1	0	1	0
Felsefe (Seçmeli)	S	D	Y	B%
Düşünme ve akıl yürütmede dili doğru kullanmanın önemi açıkla.	1	0	0	0
Örnek felsefi metinlerden hareketle MÖ 6. yüzyıl-MS 2. yüzyıl filozoflarının felsefi görüşlerini analiz eder.	1	0	0	0
Davranışın oluşum sürecini fark eder.	1	0	0	0
Toplumsal konum, statü ve rol kavramları arasında ilişki kurar.	1	0	0	0
Kültürün öğelerini analiz eder.	1	0	0	0
Akıl ilkelerinin önemi değerlendirir.	1	0	0	0
Matematik	S	D	Y	B%
Matematik-2	S	D	Y	B%
Dört İşlem Yeteneği	1	0	1	0
Çarpımlara Ayırma	1	0	1	0
Asal Sayılar ve Aralarında Asal Sayılar	1	0	1	0
Kökü ifadeler	1	1	0	100
Polinomlarda Bölme işlemi ve Bölme İşleminde Kalanı Bulma	1	0	0	0
Kartezyen Çarpım	1	0	0	0
Eğitsizlikler	1	0	0	0
Önemler ve Bileşik Önemler	1	1	0	100
Pascal Üçgeni ve Binom Açılımı	1	0	0	0
Logaritma Fonksiyonunun Özellikleri	2	0	0	0
Aritmetik Dizi	1	1	0	100
Parabolün Tepe Noktası	1	0	0	0
OLASILIK	1	1	0	100
Permutasyon	1	1	0	100
Fonksiyonlarda İşlemler	1	0	0	0
0/0 Belirsizliği	1	0	0	0

SONUÇ BELGESİ							
MANİSA / YUNUSEMRE / KEP AKADEMİ							
Öğrenci			Numara		Sınıf		
ALİ ANIL ERDEM			0		12E		
Puan Türü	Puan	Genel Ortalama	Dereceler				
			Snf	Kurum	İlçe	İl	Genel
SÖZ	▲ 226,898	213,540	73	146	290	579	14931
SAY	▼ 179,950	244,410	66	322	723	1339	41895
EA	▲ 237,035	232,090	59	171	411	741	21358
Katılımlar:			92	397	838	1612	49188

T.C.No ile eşleşen TYT bilgileriniz kullanılmıştır.

Ders	Soru	Doğru	Yanlış	Net	Başarı %	Sınıf Ort.	Kurum Ort.	Genel Ort.
Türkçe	40	27	6	25,50	64			
Tarih-1	5	5	0	5,00	100			
Coğrafya-1	5	4	1	3,75	75			
Felsefe	5	4	0	4,00	80			
Din Kült. ve Ahl. Bil.	5	3	0	3,00	60			
TYT Sosyal	20	16	1	15,75	79			
Matematik-1	30	2	14	-1,50	-5			
Geometri	10	0	0	0,00	0			
TYT Matematik	40	2	14	-1,50	-4			
Fizik	7	1	0	1,00	14			
Kimya	7	0	1	-0,25	-4			
Biyoloji	6	0	0	0,00	0			
TYT Fen	20	1	1	0,75	4			
Türkçe	6	6	0	6,00	100	▲ 4,40	▲ 1,91	▲ 1,51
Edebiyat	18	6	2	5,50	31	▼ 7,80	▲ 2,89	▲ 1,90
Tarih-1	10	5	1	4,75	48	▼ 5,93	▲ 2,38	▲ 1,99
Coğrafya-1	6	5	0	5,00	83	▲ 3,04	▲ 1,19	▲ 0,97
Edebiyat-Sosyal-1	40	22	3	21,25	53	▲ 21,18	▲ 8,37	▲ 6,37
Matematik-2	30	2	2	1,50	5	▼ 4,05	▼ 6,89	▼ 7,44
Geometri	10	0	0	0,00	0	▼ 0,40	▼ 1,57	▼ 1,78
Matematik	40	2	2	1,50	4	▼ 4,46	▼ 8,46	▼ 9,22
Toplam:	280	70	27	63,25	23	▼ 81,24	▼ 81,68	▼ 84,65
Soru No	1234567890123456789012345678901234567890							
Edebiyat-Sosyal-1	ABADEACaBcE C C A ECA Edb BA CCE							
Cevap Anahtarı	A ABADAEACBBEECEBEDEDCDCBADECADCCCEBCBADCCCE							
Matematik	EdB e							
Cevap Anahtarı	A EBBCCADCCABADCBACCBCAEBBDBBCDDADCADB							

ORJİNAL TG AYT 1				
DERSLERE GÖRE ANALİZ				
Edebiyat-Sosyal-1				
Türkçe	S	D	Y	B%
Metne Sözcük Yerleştirme	1	1	0	100
Parçadaki Cümlelerin İçerik ve Özellikleri	1	1	0	100
Paragrafta Yardımcı Düşünceler	4	4	0	100
Edebiyat				
S	D	Y	B%	
Edebi Sanatlar	1	1	0	100
Geleneksel Türk Tiyatrosu	1	0	1	0
Şiir	1	1	0	100
Geçmiş Dönemi Türk Edebiyatı	1	0	1	0
Aşık Edebiyatında Nazım Türleri	1	1	0	100
Divan Edebiyatında Şiir	1	0	0	0
Divan Edebiyatında Nazım Türleri	1	0	0	0
Tanzimat Dönemi Sanatçıları	1	0	0	0
Millî Mücadele Dönemi Edebiyatı ve Sanatçıları	1	0	0	0
Servetifunun Dönemi Sanatçıları	1	0	0	0
Cumhuriyet Dönemi'nde Tiyatro	2	0	0	0
Millî Edebiyat Dönemi'nde Roman	2	1	0	50
Cumhuriyet Dönemi'nde Şiir / Garip Akımı	2	1	0	50
Edebi Akımlar	1	1	0	100
Cumhuriyet Dönemi'nde Modernizmi ve Postmodernizmi Esas Alan Roman	1	0	0	0
Tarih-1				
S	D	Y	B%	
İslamiyet Yayılıyor	1	1	0	100
İnsanlığın Hafızası Tarih	1	1	0	100
Büyük Selçuklu Devleti'nin Yönetim ve Toplum Yapısı	1	1	0	100
İslam Dünyası Liderliği	1	0	0	0
Avrupa'da Değişim Çağı	1	0	0	0
İggallerin Başlaması ve Millî Mücadele'ye Hazırlık	1	0	0	0
I. Dünya Savaşı (1914-1918)	3	2	0	67
Siyasi Alandaki İnkılaplar	1	0	1	0
Coğrafya-1				
S	D	Y	B%	
Beşeri Sistemler	1	1	0	100
Ulaşım sisteminin gelişiminde etkili olan faktörleri açıkla.	1	1	0	100
Çevre ve Toplum	1	0	0	0
Türkiye'deki bölgesel kalkınma projelerini ekonomik, sosyal ve kültürel etkileri açısından değerlendirir.	1	1	0	100
Doğal unsurları üretim, dağıtım ve tüketim süreçleri üzerindeki etkisi açısından değerlendirir.	1	1	0	100
Doğal kaynakların sürdürülebilir kullanımını geri dönüşüm stratejileri açısından değerlendirir.	1	1	0	100
Matematik				
Matematik-2				
S	D	Y	B%	
Dört İşlem Yeteneği	1	1	0	100
Çarpımlara Ayırma	1	0	1	0
Asal Sayılar ve Aralarında Asal Sayılar	1	1	0	100
Kökü İfadeler	1	0	0	0
Polinomlarda Bölme İşlemi ve Bölme İşleminde Kalanı Bulma	1	0	0	0
Kartezyen Çarpım	1	0	0	0
Eşitsizlikler	1	0	0	0
Önemler ve Bileşik Önemler	1	0	0	0
Pascal Üçgeni ve Binom Açılımı	1	0	0	0
Logaritma Fonksiyonunun Özellikleri	2	0	0	0
Aritmetik Dizi	1	0	0	0
Parabolün Tepe Noktası	1	0	0	0
OLASILIK	1	0	0	0
Permutasyon	1	0	1	0
Fonksiyonlarda İşlemler	1	0	0	0
0/0 Belirsizliği	1	0	0	0
LİMİT VE SÜREKLİLİK	1	0	0	0
Türev Kuralları	1	0	0	0
Türevin Fiziksel Anlamı ve Türevin Geometrik Yorumu	1	0	0	0
Minimum-Maksimum Problemleri	1	0	0	0
Artanlık-Azalanlık-Ekstremum Noktalar	1	0	0	0
Integral Alma Kuralları	1	0	0	0
Integral ile Alan Hesabı	2	0	0	0
Değişken Değiştirme Yöntemiyle İntegral Alma	1	0	0	0
Trigonometrik Fonksiyonların Aralığı ve Sıralaması	1	0	0	0
Üçgenin Trigonometrik Bağlantıları	1	0	0	0
Yarı Açılı Formülleri	1	0	0	0
Trigonometrik Denklemler	1	0	0	0
Geometri				
S	D	Y	B%	
Geometrik Kavramlar ve Doğru Açılar	1	0	0	0
Paralelkenar	1	0	0	0
Dairede Çevre ve Alan	1	0	0	0
Çemberin Analitik İncelenmesi	2	0	0	0
ANALİTİK GEOMETRİ	3	0	0	0
Dönüşüm Geometrisi	1	0	0	0
Prizmalar	1	0	0	0

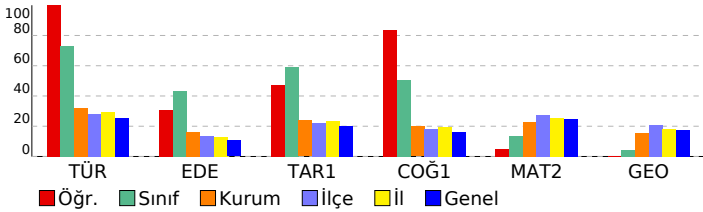

SONUÇ BELGESİ							
MANİSA / YUNUSEMRE / KEP AKADEMİ							
Öğrenci			Numara		Sınıf		
ALİ UTKAN AKDAĞ			0		12E		
Puan Türü	Puan	Genel Ortalama	Dereceler				
			Snf	Kurum	İlçe	İl	Genel
SÖZ	▲ 288,693	213,540	23	32	68	147	4169
SAY	▼ 175,455	244,410	76	338	748	1396	43362
EA	▼ 229,368	232,090	66	187	450	822	24189
Katılımlar:			92	397	838	1612	49188

T.C.No ile eşleşen TYT bilgileriniz kullanılmıştır.

Ders	Soru	Doğru	Yanlış	Net	Başarı %	Sınıf Ort.	Kurum Ort.	Genel Ort.
Türkçe	40	28	12	25.00	63			
Tarih-1	5	5	0	5.00	100			
Coğrafya-1	5	4	1	3.75	75			
Felsefe	5	1	0	1.00	20			
Din Kül. ve Ahl. Bil.	5	3	2	2.50	50			
TYT Sosyal	20	13	3	12.25	61			
Matematik-1	30	1	2	0.50	2			
Geometri	10	0	0	0.00	0			
TYT Matematik	40	1	2	0.50	1			

Fizik	7	1	2	0.50	7			
Kimya	7	0	0	0.00	0			
Biyoloji	6	0	1	-0.25	-4			
TYT Fen	20	1	3	0.25	1			

Türkçe	6	4	2	3,50	58	▼ 4,40	▲ 1,91	▲ 1,51
Edebiyat	18	10	8	8,00	44	▲ 7,80	▲ 2,89	▲ 1,90
Tarih-1	10	8	2	7,50	75	▲ 5,93	▲ 2,38	▲ 1,99
Coğrafya-1	6	2	4	1,00	17	▼ 3,04	▼ 1,19	▲ 0,97
Edebiyat-Sosyal-1	40	24	16	20,00	50	▼ 21,18	▲ 8,37	▲ 6,37
Tarih-2	11	6	4	5,00	45	▲ 2,12	▲ 0,94	▲ 0,94
Coğrafya-2	11	9	2	8,50	77	▲ 2,95	▲ 1,37	▲ 1,43
Felsefe	6	4	1	3,75	63	▲ 0,91	▲ 0,43	▲ 0,49
Felsefe Grubu	6	0	0	0,00	0	▼ 0,94	▼ 0,43	▼ 0,48
Din Kül. ve Ahl. Bil.	6	5	1	4,75	79	▲ 1,05	▲ 0,62	▲ 0,65
Felsefe (Seçmeli)	6	0	0	0,00	0	◆ 0,00	◆ 0,00	◆ 0,00
Sosyal-2	40	24	8	22,00	55	▲ 7,97	▲ 3,80	▲ 3,99
Matematik-2	30	1	0	1,00	3	▼ 4,05	▼ 6,89	▼ 7,44
Geometri	10	0	0	0,00	0	▼ 0,40	▼ 1,57	▼ 1,78
Matematik	40	1	0	1,00	3	▼ 4,46	▼ 8,46	▼ 9,22
Toplam:	280	92	44	81,00	29	▼ 81,24	▼ 81,68	▼ 84,65

Soru No	1234567890123456789012345678901234567890
Edebiyat-Sosyal-1	BAbAAedECBEaCDBBcCaCcbAaCDCCEdABCBcAcdbbC
Cevap Anahtarı	B BAEAADBCEBEECDCCDDABCCDCEEAABCCABCEDC
Sosyal-2	ECbbBCa CaEBDDACeeEBEEBCDb D DEABBE
Cevap Anahtarı	B ECDEBCEBCEBDDACAABEEBECDCBDDDBEBDDAEBCEBEDBE
Matematik	E
Cevap Anahtarı	B BCDEBBCCDABCACABCCBCCABBBAEBDCBCDADADB

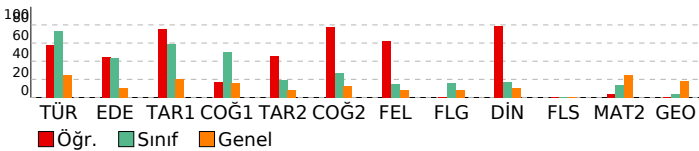

ORJİNAL TG AYT 1

DERSLERE GÖRE ANALİZ

Edebiyat-Sosyal-1	S D Y B%
Türkçe	
Metne Sözcük Yerleştirme	1 1 0 100
Parçadaki Cümlelerin İçerik ve Özellikleri	1 1 0 100
Paragrafta Yardımcı Düşünceler	4 2 2 50
Edebiyat	S D Y B%
Edebi Sanatlar	1 1 0 100
Genelkesele Türk Tiyatrosu	1 1 0 100
Şiir	1 0 1 0
Geçmiş Dönemi Türk Edebiyatı	1 1 0 100
Aşık Edebiyatında Nazım Türleri	1 1 0 100
Divan Edebiyatında Şiir	1 1 0 100
Divan Edebiyatında Nazım Türleri	1 1 0 100
Tanzimat Dönemi Sanatçıları	1 0 1 0
Millî Mücadele Dönemi Edebiyatı ve Sanatçıları	1 1 0 100
Servetifunun Dönemi Sanatçıları	1 0 1 0
Cumhuriyet Dönemi'nde Tiyatro	2 1 1 50
Millî Edebiyat Dönemi'nde Roman	2 1 1 50
Cumhuriyet Dönemi'nde Şiir / Garip Akımı	2 1 1 50
Edebi Akımlar	1 0 1 0
Cumhuriyet Dönemi'nde Modernizmi ve Postmodernizmi Esas Alan Roman	1 0 1 0
Tarih-1	S D Y B%
İslamiyet Yayılıyor	1 0 1 0
İnsanlığın Hafızası Tarih	1 1 0 100
Büyük Selçuklu Devleti'nin Yönetim ve Toplum Yapısı	1 1 0 100
İslam Dünyası Liderliği	1 1 0 100
Avrupa'da Değişim Çağı	1 1 0 100
İggallerin Başlaması ve Millî Mücadele'ye Hazırlık	1 1 0 100
I. Dünya Savaşı (1914-1918)	3 3 0 100
Siyasi Alandaki İnkılaplar	1 0 1 0
Coğrafya-1	S D Y B%
Beşeri Sistemler	1 0 1 0
Ulaşım sisteminin gelişiminde etkili olan faktörleri açıklar.	1 1 0 100
Çevre ve Toplum	1 0 1 0
Türkiye'deki bölgesel kalkınma projelerini ekonomik, sosyal ve kültürel etkileri açısından değerlendirir.	1 1 0 100
Doğal unsurları üretim, dağıtım ve tüketim süreçleri üzerindeki etkisini açısından değerlendirir.	1 0 1 0
Doğal kaynakların sürdürülebilir kullanımını geri dönüşüm stratejileri açısından değerlendirir.	1 0 1 0
Sosyal-2	S D Y B%
Tarih-2	S D Y B%
İnsanlığın Hafızası Tarih	1 0 1 0
İslamiyet Yayılıyor	1 1 0 100
Büyük Selçuklu Devleti'nin Yönetim ve Toplum Yapısı	1 0 1 0
Türklerde Coğrafya ile Oluşan Yaşam Tarzı	1 1 0 100
Fetih ve Fatih	1 0 1 0
İhtilaller Çağı	1 1 0 100
Atatürk Dönemi İç Politikadaki Gelişmeler	1 1 0 100
İggallerin Başlaması ve Millî Mücadele'ye Hazırlık	1 0 1 0
I. Dünya Savaşı (1914-1918)	2 1 0 50
20. Yüzyıl Başlarında Osmanlı Devleti	1 1 0 100
Coğrafya-2	S D Y B%
Türkiye'de uygulanan ekonomi politikalarını mekânsal etkileri açısından değerlendirir.	1 1 0 100
Şehirlerin küresel ve bölgesel etkilerini fonksiyonel açıdan yorumlar.	1 1 0 100
Ulaşım sisteminin gelişiminde etkili olan faktörleri açıklar.	2 1 1 50
Türk kültür bölgeleri ile ilkönemli tarihteki ve kültürel bağları açıklar.	2 2 0 100
Ülkeler ve bölgeler arasındaki ticaret ile ham madde, üretim ve pazar alanlarını ilişkilendirir.	1 1 0 100
Ortak doğal ve kültürel mirasa yönelik tehditleri açıklar.	1 1 0 100
Doğal Kaynak Kullanımının Çevresel Etkileri	2 1 1 50
Tarım-Ekonomi ilişkisi	1 1 0 100
Felsefe	S D Y B%
Felsefenin ortaya çıkışını hazırlayan düşünce ortamını açıklar.	1 1 0 100
Düşünme ve akıl yürütmede dili doğru kullanmanın önemi açıklar.	1 0 0 0
Ahlak felsefesinin konusunu ve problemlerini açıklar.	1 1 0 100
Psikolojinin konusunu kavrar.	1 1 0 100
Psikolojinin Temel Süreçleri	1 0 0 0
Algıyı etkileyen etkenleri açıklar.	1 0 1 0
Bilim, Teknoloji ve Kitle İletişim Araçları	1 0 0 0
Felsefe Grubu	S D Y B%
Sosyolojik araştırmalarda kullanılan yöntemleri tanımlar.	1 0 0 0
Mantığın pratik yaşam açısından önemi fark eder.	1 0 0 0
Bilim, Teknoloji ve Kitle İletişim Araçları	1 0 0 0
Sembolik Mantığa Geçiş	1 0 0 0
Toplumsal Değişme ve Değişmeyi Etkileyen Faktörler	1 0 0 0
Önermeler Mantığı	1 0 0 0
Düşünme ve akıl yürütmede dili doğru kullanmanın önemi açıklar.	1 0 0 0
Din Kül. ve Ahl. Bil.	S D Y B%
DİN VE İSLAM	1 1 0 100
Ahlaki Tutum ve Davranışlar	1 1 0 100
İslam Düşüncesinde İtikadi, Siyasi ve Fikhi Yorumlar	1 1 0 100
Kur'an'a Göre Hz. Muhammed	1 1 0 100
İnançla İlgili Meseleler	1 1 0 100
Güncel Dini Meseleler	1 0 1 0
Felsefe (Seçmeli)	S D Y B%
Düşünme ve akıl yürütmede dili doğru kullanmanın önemi açıklar.	1 0 0 0
Örnek felsefi metinlerden hareketle MÖ 6. yüzyıl-MS 2. yüzyıl filozoflarının felsefi görüşlerini analiz eder.	1 0 0 0
Davranışın oluşum sürecini fark eder.	1 0 0 0
Toplumsal konum, statü ve rol kavramları arasında ilişki kurar.	1 0 0 0
Kültürün öğelerini analiz eder.	1 0 0 0
Akıl ilkelerinin önemi değerlendirir.	1 0 0 0
Matematik	S D Y B%
Matematik-2	S D Y B%
Dört İşlem Yeteneği	1 1 0 100
Çarpımlara Ayırma	1 0 0 0
Asal Sayılar ve Aralarında Asal Sayılar	1 0 0 0
Kökü ifadeler	1 0 0 0
Polinomlarda Bölme işlemi ve Bölme İşleminde Kalanı Bulma	1 0 0 0
Kartezyen Çarpım	1 0 0 0
Eğitsizlikler	1 0 0 0
Önermeler ve Bileşik Önermeler	1 0 0 0
Pascal Üçgeni ve Binom Açılımı	1 0 0 0
Logaritma Fonksiyonunun Özellikleri	2 0 0 0
Aritmetik Dizi	1 0 0 0
Parabolün Tepe Noktası	1 0 0 0
OLASILIK	1 0 0 0
Permutasyon	1 0 0 0
Fonksiyonlarda İşlemler	1 0 0 0
0/0 Belirsizliği	1 0 0 0

SONUÇ BELGESİ							
MANİSA / YUNUSEMRE / KEP AKADEMİ							
Öğrenci			Numara		Sınıf		
ALPEREN SARP			0		12E		
Puan Türü	Puan	Genel Ortalama	Dereceler				
			Snf	Kurum	İlçe	İl	Genel
SÖZ	▲ 263,585	213,540	40	61	127	271	7355
SAY	▼ 163,223	244,410	85	375	801	1513	46396
EA	▼ 214,260	232,090	75	236	542	1018	29721
Katılımlar:			92	397	838	1612	49188

T.C.No ile eşleşen TYT bilgileriniz kullanılmıştır.

Ders	Soru	Doğru	Yanlış	Net	Başarı %	Sınıf Ort.	Kurum Ort.	Genel Ort.
Türkçe	40	16	2	13,75	34			
Tarih-1	5	3	2	2,50	50			
Coğrafya-1	5	2	2	1,50	30			
Felsefe	5	0	1	-0,25	-5			
Din Kül. ve Ahl. Bil.	5	2	2	1,50	30			
TYT Sosyal	20	7	7	5,25	26			
Matematik-1	30	3	3	2,25	8			
Geometri	10	1	1	0,75	8			
TYT Matematik	40	4	4	3,00	8			

Fizik	7	0	0	0,00	0			
Kimya	7	0	0	0,00	0			
Biyoloji	6	0	0	0,00	0			
TYT Fen	20	0	0	0,00	0			

Türkçe	6	4	2	3,50	58	▼ 4,40	▲ 1,91	▲ 1,51
Edebiyat	18	6	7	4,25	24	▼ 7,80	▲ 2,89	▲ 1,90
Tarih-1	10	9	1	8,75	88	▲ 5,93	▲ 2,38	▲ 1,99
Coğrafya-1	6	3	2	2,50	42	▼ 3,04	▲ 1,19	▲ 0,97
Edebiyat-Sosyal-1	40	22	12	19,00	48	▼ 21,18	▲ 8,37	▲ 6,37
Tarih-2	11	6	5	4,75	43	▲ 2,12	▲ 0,94	▲ 0,94
Coğrafya-2	11	11	0	11,00	100	▲ 2,95	▲ 1,37	▲ 1,43
Felsefe	6	1	2	0,50	8	▼ 0,91	▲ 0,43	▲ 0,49
Felsefe Grubu	6	2	1	1,75	29	▲ 0,94	▲ 0,43	▲ 0,48
Din Kül. ve Ahl. Bil.	6	4	2	3,50	58	▲ 1,05	▲ 0,62	▲ 0,65
Felsefe (Seçmeli)	6	0	0	0,00	0	◆ 0,00	◆ 0,00	◆ 0,00
Sosyal-2	40	24	10	21,50	54	▲ 7,97	▲ 3,80	▲ 3,99
Matematik-2	30	4	2	3,50	12	▼ 4,05	▼ 6,89	▼ 7,44
Geometri	10	0	0	0,00	0	▼ 0,40	▼ 1,57	▼ 1,78
Matematik	40	4	2	3,50	9	▼ 4,46	▼ 8,46	▼ 9,22
Toplam:	280	77	44	66,00	24	▼ 81,24	▼ 81,68	▼ 84,65

Soru No	1234567890123456789012345678901234567890
Edebiyat-Sosyal-1	ABAEEdCbDEEC bD ce dec ECADCCeBcCaEc E
Cevap Anahtarı	A ABADeACBBEECEBDEEDCDBADECADCCCEBCBADCCCE
Sosyal-2	bCaEEcBeaBaCDAABEEBEDA aD b CcB AEbBEE
Cevap Anahtarı	A ECDEECBCCBECDAAABEEBEDADBBDBCCDCDBEAEDBECEBEEBD
Matematik	E B d A bD
Cevap Anahtarı	A EBBCCADCCABADCBACCBCAEBBDBBCCDDADCBAD

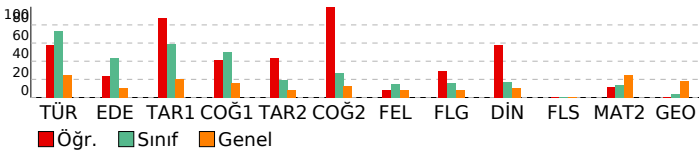

ORJİNAL TG AYT 1

DERSLERE GÖRE ANALİZ

Edebiyat-Sosyal-1	S	D	Y	B%
Türkçe				
Metne Sözcük Yerleştirme	1	1	0	100
Parçadaki Cümlelerin İçerik ve Özellikleri	1	1	0	100
Paragrafta Yardımcı Düşünceler	4	2	2	50
Edebiyat				
Edebi Sanatlar	1	1	0	100
Geleneksel Türk Tiyatrosu	1	1	0	100
Şiir	1	0	1	0
Geçiş Dönemi Türk Edebiyatı	1	1	0	100
Aşık Edebiyatında Nazım Türleri	1	1	0	100
Divan Edebiyatında Şiir	1	1	0	100
Divan Edebiyatında Nazım Türleri	1	0	0	0
Tanzimat Dönemi Sanatçıları	1	0	1	0
Millî Mücadele Dönemi Edebiyatı ve Sanatçıları	1	1	0	100
Servetifunun Dönemi Sanatçıları	1	0	0	0
Cumhuriyet Dönemi'nde Tiyatro	2	0	2	0
Millî Edebiyat Dönemi'nde Roman	2	0	2	0
Cumhuriyet Dönemi'nde Şiir / Garip Akımı	2	0	1	0
Edebi Akımlar	1	0	0	0
Cumhuriyet Dönemi'nde Modernizmi ve Postmodernizmi Esas Alan Roman	1	0	0	0
Tarih-1				
İslamiyet Yayılıyor	1	1	0	100
İnsanlığın Hafızası Tarih	1	1	0	100
Büyük Selçuklu Devleti'nin Yönetim ve Toplum Yapısı	1	1	0	100
İslam Dünyası Liderliği	1	1	0	100
Avrupa'da Değişim Çağı	1	1	0	100
İggallerin Başlaması ve Millî Mücadele'ye Hazırlık	1	1	0	100
I. Dünya Savaşı (1914-1918)	3	0	3	100
Siyasi Alandaki İnkılaplar	1	0	1	0
Coğrafya-1				
Beşeri Sistemler	1	0	1	0
Ulaşım sisteminin gelişiminde etkili olan faktörleri açıklar.	1	1	0	100
Cevre ve Toplum	1	0	1	0
Türkiye'deki bölgesel kalkınma projelerini ekonomik, sosyal ve kültürel etkileri açısından değerlendirir.	1	1	0	100
Doğal unsurları üretim, dağıtım ve tüketim süreçleri üzerindeki etkisini açısından değerlendirir.	1	0	0	0
Doğal kaynakların sürdürülebilir kullanımını geri dönüşüm stratejileri açısından değerlendirir.	1	1	0	100
Sosyal-2				
Tarih-2				
İnsanlığın Hafızası Tarih	1	0	1	0
İslamiyet Yayılıyor	1	1	0	100
Büyük Selçuklu Devleti'nin Yönetim ve Toplum Yapısı	1	1	0	100
Türklerde Coğrafya ile Oluşan Yaşam Tarzı	1	1	0	100
Feth ve Fatih	1	1	0	100
İhtilaller Çağı	1	1	0	100
Atatürk Dönemi İç Politikadaki Gelişmeler	1	1	0	100
İggallerin Başlaması ve Millî Mücadele'ye Hazırlık	1	1	0	100
I. Dünya Savaşı (1914-1918)	2	1	1	50
20. Yüzyıl Başlarında Osmanlı Devleti	1	0	1	0
Coğrafya-2				
Türkiye'de uygulanan ekonomi politikalarını mekânsal etkileri açısından değerlendirir.	1	1	0	100
Şehirlerin küresel ve bölgesel etkilerini fonksiyonel açıdan yorumlar.	1	1	0	100
Ulaşım sisteminin gelişiminde etkili olan faktörleri açıklar.	2	2	0	100
Türk kültür bölgeleri ile ilkönem arasındaki tarihi ve kültürel bağları açıklar.	2	2	0	100
Ülkeler ve bölgeler arasındaki ticaret ile ham madde, üretim ve pazar alanlarını ilişkilendirir.	1	1	0	100
Ortak doğal ve kültürel mirasa yönelik tehditleri açıklar.	1	1	0	100
Doğal Kaynak Kullanımının Çevresel Etkileri	2	2	0	100
Tarım-Ekonomi ilişkisi	1	1	0	100
Felsefe				
Felsefenin ortaya çıkışını hazırlayan düşünce ortamını açıklar.	1	0	0	0
Düşünme ve akıl yürütmede dili doğru kullanmanın önemi açıklar.	1	0	0	0
Ahlak felsefesinin konusunu ve problemlerini açıklar.	1	0	1	0
Psikolojinin konusunu kavrar.	1	1	0	100
Psikolojinin Temel Süreçleri	1	0	0	0
Algıyı etkileyen etkenleri açıklar.	1	0	1	0
Felsefe Grubu				
Sosyolojik araştırmalarda kullanılan yöntemleri tanımlar.	1	0	0	0
Manlığın pratik yaşam açısından önemini fark eder.	1	0	0	0
Bilim, Teknoloji ve Kitle İletişim Araçları	1	1	0	100
Sembolik Mantığa Geçiş	1	0	1	0
Toplumsal Değişme ve Değişmeyi Etkileyen Faktörler	1	1	0	100
Önemler Mantığı	1	0	0	0
Din Kül. ve Ahl. Bil.				
DİN VE İSLAM	1	1	0	100
Ahlaki Tutum ve Davranışlar	1	1	0	100
İslam Düşüncesinde İtikadi, Siyasi ve Fikhi Yorumlar	1	0	1	0
Kur'an'a Göre Hz. Muhammed	1	1	0	100
İnançla İlgili Meseleler	1	1	0	100
Güncel Dinî Meseleler	1	0	1	0
Felsefe (Seçmeli)				
Düşünme ve akıl yürütmede dili doğru kullanmanın önemi açıklar.	1	0	0	0
Örnek felsefi metinlerden hareketle MÖ 6. yüzyıl-MS 2. yüzyıl filozoflarının felsefi görüşlerini analiz eder.	1	0	0	0
Davranışın oluşum sürecini fark eder.	1	0	0	0
Toplumsal konum, statü ve rol kavramları arasında ilişki kurar.	1	0	0	0
Kültürün öğelerini analiz eder.	1	0	0	0
Akıl ikelerinin önemi değerlendirir.	1	0	0	0
Matematik				
Matematik-2				
Dört İşlem Yeteneği	1	1	0	100
Çarpımlara Ayırma	1	0	0	0
Asal Sayılar ve Aralarında Asal Sayılar	1	1	0	100
Kökü ifadeler	1	0	0	0
Polinomlarda Bölme İşlemi ve Bölme İşleminde Kalanı Bulma	1	0	0	0
Kartezyen Çarpım	1	0	0	0
Eşitsizlikler	1	0	0	0
Önemler ve Bileşik Önemler	1	0	0	0
Pascal Üçgeni ve Binom Açılımı	1	0	0	0
Logaritma Fonksiyonunun Özellikleri	2	0	1	0
Aritmetik Dizi	1	1	0	100
Parabolün Tepe Noktası	1	0	0	0
OLASILIK	1	0	1	0
Permütasyon	1	1	0	100
Fonksiyonlarda İşlemler	1	0	0	0
0/0 Belirsizliği	1	0	0	0
LİMİT VE SÜREKLİLİK	1	0	0	0
Türev Kuralları	1	0	0	0

SONUÇ BELGESİ							
MANİSA / YUNUSEMRE / KEP AKADEMİ							
Öğrenci			Numara		Sınıf		
ARDA BİLİR			0		12E		
Puan Türü	Puan	Genel Ortalama	Dereceler				
			Snf	Kurum	İlçe	İl	Genel
SÖZ	▲ 229,950	213,540	68	131	264	543	13943
SAY	▼ 165,423	244,410	82	369	793	1498	46004
EA	▼ 203,288	232,090	80	270	607	1154	33814
Katılımlar:			92	397	838	1612	49188

T.C.No ile eşleşen TYT bilgileriniz kullanılmıştır.

Ders	Soru	Doğru	Yanlış	Net	Başarı %	Sınıf Ort.	Kurum Ort.	Genel Ort.
Türkçe	40	23	11	20,25	51			
Tarih-1	5	4	1	3,75	75			
Coğrafya-1	5	3	1	2,75	55			
Felsefe	5	2	1	1,75	35			
Din Kül. ve Ahl. Bil.	5	4	1	3,75	75			
TYT Sosyal	20	13	4	12,00	60			
Matematik-1	30	0	0	0,00	0			
Geometri	10	0	0	0,00	0			
TYT Matematik	40	0	0	0,00	0			
Fizik	7	0	1	-0,25	-4			
Kimya	7	0	0	0,00	0			
Biyoloji	6	0	0	0,00	0			
TYT Fen	20	0	1	-0,25	-1			
Türkçe	6	5	1	4,75	79	▲ 4,40	▲ 1,91	▲ 1,51
Edebiyat	18	3	7	1,25	7	▼ 7,80	▼ 2,89	▼ 1,90
Tarih-1	10	6	3	5,25	53	▼ 5,93	▲ 2,38	▲ 1,99
Coğrafya-1	6	4	1	3,75	63	▲ 3,04	▲ 1,19	▲ 0,97
Edebiyat-Sosyal-1	40	18	12	15,00	38	▼ 21,18	▲ 8,37	▲ 6,37
Tarih-2	11	4	5	2,75	25	▲ 2,12	▲ 0,94	▲ 0,94
Coğrafya-2	11	8	1	7,75	70	▲ 2,95	▲ 1,37	▲ 1,43
Felsefe	6	0	0	0,00	0	▼ 0,91	▼ 0,43	▼ 0,49
Felsefe Grubu	6	0	0	0,00	0	▼ 0,94	▼ 0,43	▼ 0,48
Din Kül. ve Ahl. Bil.	6	0	0	0,00	0	▼ 1,05	▼ 0,62	▼ 0,65
Felsefe (Seçmeli)	6	0	0	0,00	0	◆ 0,00	◆ 0,00	◆ 0,00
Sosyal-2	40	12	6	10,50	26	▲ 7,97	▲ 3,80	▲ 3,99
Toplam:	280	66	34	57,50	21	▼ 81,24	▼ 81,68	▼ 84,65
Soru No	1234567890123456789012345678901234567890							
Edebiyat-Sosyal-1	ABADbACdcd DaD b ee ECABe EaBCCADC E							
Cevap Anahtarı	A ABADbACBEECEBEDEDCDBADECADCCCEBCBADCCCE							
Sosyal-2	b bECBadaECeAABEEBE							
Cevap Anahtarı	A ECDEECBCCBECDAAABEEBEDADBDBDCDDDBEAEDBECEBEEBD							

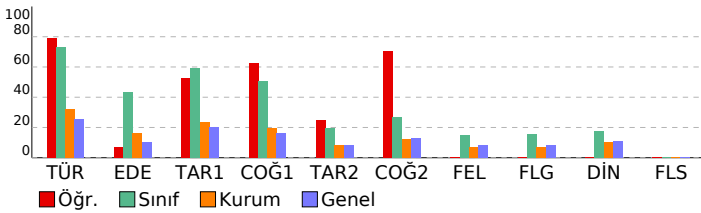

ORJİNAL TG AYT 1				
DERSLERE GÖRE ANALİZ				
Edebiyat-Sosyal-1				
Türkçe	S	D	Y	B%
Metne Sözcük Yerleştirme	1	1	0	100
Parçadaki Cümlelerin İçerik ve Özellikleri	1	1	0	100
Paragrafta Yardımcı Düşünceler	4	3	1	75
Edebiyat				
Edebi Sanatlar	1	1	0	100
Geleneksel Türk Tiyatrosu	1	0	1	0
Şiir	1	0	1	0
Geçiş Dönemi Türk Edebiyatı	1	0	1	0
Aşık Edebiyatında Nazım Türleri	1	0	0	0
Divan Edebiyatında Şiir	1	0	0	0
Divan Edebiyatında Nazım Türleri	1	0	0	0
Tanzimat Dönemi Sanatçıları	1	0	0	0
Millî Mücadele Dönemi Edebiyatı ve Sanatçıları	1	1	0	100
Servetifunun Dönemi Sanatçıları	1	0	1	0
Cumhuriyet Dönemi'nde Tiyatro	2	1	0	50
Millî Edebiyat Dönemi'nde Roman	2	0	1	0
Cumhuriyet Dönemi'nde Şiir / Garip Akımı	2	0	1	0
Edebi Akımlar	1	0	1	0
Cumhuriyet Dönemi'nde Modernizmi ve Postmodernizmi Esas Alan Roman	1	0	0	0
Tarih-1				
İslamiyet Yayılıyor	1	1	0	100
İnsanlığın Hafızası Tarih	1	1	0	100
Büyük Selçuklu Devleti'nin Yönetim ve Toplum Yapısı	1	1	0	100
İslam Dünyası Liderliği	1	0	1	0
Avrupa'da Değişim Çağı	1	0	1	0
İggallerin Başlaması ve Millî Mücadele'ye Hazırlık	1	0	0	0
I. Dünya Savaşı (1914-1918)	3	3	0	100
Siyasi Alandaki İnkılaplar	1	0	1	0
Coğrafya-1				
Beşeri Sistemler	1	0	1	0
Ulaşım sisteminin gelişiminde etkili olan faktörleri açıkla.	1	1	0	100
Çevre ve Toplum	1	1	0	100
Türkiye'deki bölgesel kalkınma projelerini ekonomik, sosyal ve kültürel etkileri açısından değerlendirir.	1	1	0	100
Doğal unsurları üretim, dağıtım ve tüketim süreçleri üzerindeki etkisini açısından değerlendirir.	1	0	0	0
Doğal kaynakların sürdürülebilir kullanımını geri dönüşüm stratejileri açısından değerlendirir.	1	1	0	100
Sosyal-2				
Tarih-2				
İnsanlığın Hafızası Tarih	1	0	1	0
İslamiyet Yayılıyor	1	0	0	0
Büyük Selçuklu Devleti'nin Yönetim ve Toplum Yapısı	1	0	0	0
Türklerde Coğrafya ile Oluşan Yaşam Tarzı	1	0	1	0
Fetih ve Fatih	1	1	0	100
İhtilaller Çağı	1	1	0	100
Atatürk Dönemi İç Politikadaki Gelişmeler	1	1	0	100
İggallerin Başlaması ve Millî Mücadele'ye Hazırlık	1	0	1	0
I. Dünya Savaşı (1914-1918)	2	0	2	0
20. Yüzyıl Başlarında Osmanlı Devleti	1	1	0	100
Coğrafya-2				
Türkiye'de uygulanan ekonomi politikalarını mekânsal etkileri açısından değerlendirir.	1	1	0	100
Şehirlerin küresel ve bölgesel etkilerini fonksiyonel açıdan yorumlar.	1	0	1	0
Ulaşım sisteminin gelişiminde etkili olan faktörleri açıkla.	2	2	0	100
Türk kültür bölgeleri ile ülkemiz arasındaki tarihi ve kültürel bağları açıkla.	2	2	0	100
Ülkeler ve bölgeler arasındaki ticaret ile ham madde, üretim ve pazar alanlarını ilişkilendirir.	1	1	0	100
Ortak doğal ve kültürel mirasa yönelik tehditleri açıkla.	1	1	0	100
Doğal Kaynak Kullanımının Çevresel Etkileri	2	1	0	50
Tarım-Ekonomi ilişkisi	1	0	0	0
Felsefe				
Felsefenin ortaya çıkışını hazırlayan düşünce ortamını açıkla.	1	0	0	0
Düşünme ve akıl yürütmeye dilediği doğru kullanmanın önemini açıkla.	1	0	0	0
Ahlak felsefesinin konusunu ve problemlerini açıkla.	1	0	0	0
Psikolojinin konusunu kavrar.	1	0	0	0
Psikolojinin Temel Süreçleri	1	0	0	0
Algıyı etkileyen etkenleri açıkla.	1	0	0	0
Felsefe Grubu				
Sosyolojik araştırmalarda kullanılan yöntemleri tanı.	1	0	0	0
Mantığın pratik yaşam açısından önemini fark eder.	1	0	0	0
Bilim, Teknoloji ve Kitle İletişim Araçları	1	0	0	0
Sembolik Mantığa Geçiş	1	0	0	0
Toplumsal Değişme ve Değişmeyi Etkileyen Faktörler	1	0	0	0
Önemler Mantığı	1	0	0	0
Din Kül. ve Ahl. Bil.				
DİN VE İSLAM				
Ahlaki Tutum ve Davranışlar	1	0	0	0
İslam Düşüncesinde İtikadi, Siyasi ve Fikhi Yorumlar	1	0	0	0
Kur'an'a Göre Hz. Muhammed	1	0	0	0
İnançla İlgili Meseleler	1	0	0	0
Güncel Dinî Meseleler	1	0	0	0
Felsefe (Seçmeli)				
Düşünme ve akıl yürütmeye dilediği doğru kullanmanın önemini açıkla.	1	0	0	0
Örnek felsefi metinlerden hareketle MÖ 6. yüzyıl-MS 2. yüzyıl filozoflarının felsefi görüşlerini analiz eder.	1	0	0	0
Davranışın oluşum sürecini fark eder.	1	0	0	0
Toplumsal konum, statü ve rol kavramları arasında ilişki kurar.	1	0	0	0
Kültürün öğelerini analiz eder.	1	0	0	0
Akıl ikelerinin önemini değerlendirir.	1	0	0	0

SONUÇ BELGESİ							
MANİSA / YUNUSEMRE / KEP AKADEMİ							
Öğrenci			Numara		Sınıf		
ARDA ÇEKİM			0		12E		
Puan Türü	Puan	Genel Ortalama	Dereceler				
			Snf	Kurum	İlçe	İl	Genel
SÖZ	▲ 336,218	213,540	4	7	15	29	1010
SAY	▼ 197,318	244,410	47	261	626	1141	33662
EA	▲ 270,025	232,090	32	89	239	399	10912
Katılımlar:			92	397	838	1612	49188

T.C.No ile eşleşen TYT bilgileriniz kullanılmıştır.

Ders	Soru	Doğru	Yanlış	Net	Başarı %	Sınıf Ort.	Kurum Ort.	Genel Ort.
<i>Türkçe</i>	40	31	7	29,25	73			
<i>Tarih-1</i>	5	5	0	5,00	100			
<i>Coğrafya-1</i>	5	4	1	3,75	75			
<i>Felsefe</i>	5	0	3	-0,75	-15			
<i>Din Kül. ve Ahl. Bil.</i>	5	4	0	4,00	80			
<i>TYT Sosyal</i>	20	13	4	12,00	60			
<i>Matematik-1</i>	30	10	3	9,25	31			
<i>Geometri</i>	10	1	0	1,00	10			
<i>TYT Matematik</i>	40	11	3	10,25	26			

<i>Fizik</i>	7	1	0	1,00	14			
<i>Kimya</i>	7	1	0	1,00	14			
<i>Biyoloji</i>	6	0	0	0,00	0			
<i>TYT Fen</i>	20	2	0	2,00	10			

Türkçe	6	6	0	6,00	100	▲ 4,40	▲ 1,91	▲ 1,51
Edebiyat	18	10	3	9,25	51	▲ 7,80	▲ 2,89	▲ 1,90
Tarih-1	10	7	3	6,25	63	▲ 5,93	▲ 2,38	▲ 1,99
Coğrafya-1	6	5	1	4,75	79	▲ 3,04	▲ 1,19	▲ 0,97
Edebiyat-Sosyal-1	40	28	7	26,25	66	▲ 21,18	▲ 8,37	▲ 6,37
Tarih-2	11	9	2	8,50	77	▲ 2,12	▲ 0,94	▲ 0,94
Coğrafya-2	11	9	2	8,50	77	▲ 2,95	▲ 1,37	▲ 1,43
Felsefe	6	2	2	1,50	25	▲ 0,91	▲ 0,43	▲ 0,49
Felsefe Grubu	6	4	0	4,00	67	▲ 0,94	▲ 0,43	▲ 0,48
Din Kül. ve Ahl. Bil.	6	4	1	3,75	63	▲ 1,05	▲ 0,62	▲ 0,65
Felsefe (Seçmeli)	6	0	0	0,00	0	◆ 0,00	◆ 0,00	◆ 0,00
Sosyal-2	40	28	7	26,25	66	▲ 7,97	▲ 3,80	▲ 3,99
Matematik-2	30	3	4	2,00	7	▼ 4,05	▼ 6,89	▼ 7,44
Geometri	10	0	0	0,00	0	▼ 0,40	▼ 1,57	▼ 1,78
Matematik	40	3	4	2,00	5	▼ 4,46	▼ 8,46	▼ 9,22
Toplam:	280	116	32	108,00	39	▲ 81,24	▲ 81,68	▲ 84,65

Soru No	1234567890123456789012345678901234567890							
Edebiyat-Sosyal-1	BAEAADdECBa EC C DCD AedDeCEEABCBaBaEDC							
Cevap Anahtarı	B	BAEAADBECEBEECDCCDDABCCDCEEAABCCABCEDC						
Sosyal-2	ECeEBCEBCaEBaDACAEdEEdCD a DB BDDEABe							
Cevap Anahtarı	B	ECDEBCEBCEBDDACAABEEBECDCBDDDBEDDEABCEBEDEBE						
Matematik	aEdB eA c							
Cevap Anahtarı	B	BCDEBBCCDABACABCCBCCABBBAEBDCBDCDADADB						

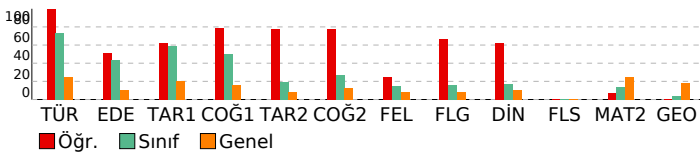

ORJİNAL TG AYT 1

DERSLERE GÖRE ANALİZ

Edebiyat-Sosyal-1	S D Y B%
Türkçe	S D Y B%
Metne Sözcük Yerleştirme	1 1 0 100
Parçadaki Cümlelerin İçerik ve Özellikleri	1 1 0 100
Paragrafta Yardımcı Düşünceler	4 4 0 100
Edebiyat	S D Y B%
Edebi Sanatlar	1 1 0 100
Genelkesele Türk Tiyatrosu	1 1 0 100
Şiir	1 0 1 0
Geçmiş Dönemi Türk Edebiyatı	1 1 0 100
Aşık Edebiyatında Nazım Türleri	1 0 1 0
Divan Edebiyatında Şiir	1 1 0 100
Divan Edebiyatında Nazım Türleri	1 0 0 0
Tanzimat Dönemi Sanatçıları	1 0 0 0
Millî Mücadele Dönemi Edebiyatı ve Sanatçıları	1 0 0 0
Servetifunun Dönemi Sanatçıları	1 1 0 100
Cumhuriyet Dönemi'nde Tiyatro	2 1 0 50
Millî Edebiyat Dönemi'nde Roman	2 1 1 50
Cumhuriyet Dönemi'nde Şiir / Garip Akımı	2 2 0 100
Edebi Akımlar	1 1 0 100
Cumhuriyet Dönemi'nde Modernizmi ve Postmodernizmi Esas Alan Roman	1 0 0 0
Tarih-1	S D Y B%
İslamiyet Yayılıyor	1 1 0 100
İnsanlığın Hafızası Tarih	1 1 0 100
Büyük Selçuklu Devleti'nin Yönetim ve Toplum Yapısı	1 1 0 100
İslam Dünyası Liderliği	1 1 0 100
Avrupa'da Değişim Çağı	1 0 1 0
İggallerin Başlaması ve Millî Mücadele'ye Hazırlık	1 0 1 0
I. Dünya Savaşı (1914-1918)	3 3 0 100
Siyasi Alandaki İnkılaplar	1 0 1 0
Coğrafya-1	S D Y B%
Beşeri Sistemler	1 1 0 100
Ulaşım sisteminin gelişiminde etkili olan faktörleri açıkla.	1 1 0 100
Cevre ve Toplum	1 1 0 100
Türkiye'deki bölgesel kalkınma projelerini ekonomik, sosyal ve kültürel etkileri açısından değerlendir.	1 1 0 100
Doğal unsurları üretim, dağıtım ve tüketim süreçleri üzerindeki etkisini açısından değerlendir.	1 0 1 0
Doğal kaynakların sürdürülebilir kullanımını geri dönüşüm stratejileri açısından değerlendir.	1 1 0 100
Sosyal-2	S D Y B%
Tarih-2	S D Y B%
İnsanlığın Hafızası Tarih	1 1 0 100
İslamiyet Yayılıyor	1 1 0 100
Büyük Selçuklu Devleti'nin Yönetim ve Toplum Yapısı	1 0 1 0
Türklerde Coğrafya ile Oluşan Yaşam Tarzı	1 1 0 100
Fetih ve Fatih	1 1 0 100
İhtilaller Çağı	1 1 0 100
Atatürk Dönemi İç Politikadaki Gelişmeler	1 1 0 100
İggallerin Başlaması ve Millî Mücadele'ye Hazırlık	1 0 1 0
I. Dünya Savaşı (1914-1918)	2 2 0 100
20. Yüzyıl Başlarında Osmanlı Devleti	1 1 0 100
Coğrafya-2	S D Y B%
Türkiye'de uygulanan ekonomi politikalarını mekânsal etkileri açısından değerlendir.	1 1 0 100
Şehirlerin küresel ve bölgesel etkilerini fonksiyonel açıdan yorumla.	1 0 1 0
Ulaşım sisteminin gelişiminde etkili olan faktörleri açıkla.	2 2 0 100
Türk kültür bölgeleri ile ilkökmezi arasındaki tarihi ve kültürel bağları açıkla.	2 2 0 100
Ülkeler ve bölgeler arasındaki ticaret ile ham madde, üretim ve pazar alanlarını ilişkilendir.	1 1 0 100
Ortak doğal ve kültürel mirasa yönelik tehditleri açıkla.	1 0 1 0
Doğal Kaynak Kullanımının Çevresel Etkileri	2 2 0 100
Tarım-Ekonomi ilişkisi	1 1 0 100
Felsefe	S D Y B%
Felsefenin ortaya çıkışını hazırlayan düşünce ortamını açıkla.	1 1 0 100
Düşünme ve akıl yürütmede dili doğru kullanmanın önemi açıkla.	1 0 0 0
Ahlak felsefesinin konusunu ve problemlerini açıkla.	1 0 1 0
Psikolojinin konusunu kavra.	1 0 0 0
Psikolojinin Temel Süreçleri	1 0 1 0
Algıyı etkileyen etkenleri açıkla.	1 0 0 0
Bilim, Teknoloji ve Kitle İletişim Araçları	1 0 0 0
Felsefe Grubu	S D Y B%
Sosyolojik araştırmalarda kullanılan yöntemleri tanı.	1 1 0 100
Mantığın pratik yaşam açısından önemi fark eder.	1 0 0 0
Bilim, Teknoloji ve Kitle İletişim Araçları	1 0 0 0
Sembolik Mantığa Geçiş	1 1 0 100
Toplumsal Değişme ve Değişmeyi Etkileyen Faktörler	1 1 0 100
Önemler Mantığı	1 0 0 0
Düşünme ve akıl yürütmede dili doğru kullanmanın önemi açıkla.	1 0 0 0
Din Kül. ve Ahl. Bil.	S D Y B%
DİN VE İSLAM	1 1 0 100
Ahlaki Tutum ve Davranışlar	1 1 0 100
İslam Düşüncesinde İtikadi, Siyasi ve Fikhi Yorumlar	1 1 0 100
Kur'an'a Göre Hz. Muhammed	1 1 0 100
İnançla İlgili Meseleler	1 0 0 0
Güncel Dini Meseleler	1 0 1 0
Felsefe (Seçmeli)	S D Y B%
Düşünme ve akıl yürütmede dili doğru kullanmanın önemi açıkla.	1 0 0 0
Örnek felsefi metinlerden hareketle MÖ 6. yüzyıl-MS 2. yüzyıl filozoflarının felsefi görüşlerini analiz eder.	1 0 0 0
Davranışın oluşum sürecini fark eder.	1 0 0 0
Toplumsal konum, statü ve rol kavramları arasındaki ilişki kura.	1 0 0 0
Kültürün öğelerini analiz eder.	1 0 0 0
Akıl ilkelinin önemi değerlendir.	1 0 0 0

Matematik	S D Y B%
Matematik-2	S D Y B%
Dört İşlem Yeteneği	1 1 0 100
Çarpımlara Ayırma	1 0 1 0
Asal Sayılar ve Aralarında Asal Sayılar	1 1 0 100
Kökü ifadeler	1 0 0 0
Polinomlarda Bölme işlemi ve Bölme İşleminde Kalanı Bulma	1 0 0 0
Kartezyen Çarpım	1 0 0 0
Eğitsizlikler	1 0 0 0
Önemler ve Bileşik Önemler	1 0 1 0
Pascal Üçgeni ve Binom Açılımı	1 0 0 0
Logaritma Fonksiyonunun Özellikleri	2 0 0 0
Aritmetik Dizi	1 1 0 100
Parabolün Tepe Noktası	1 0 0 0
OLASILIK	1 0 0 0
Permutasyon	1 0 1 0
Fonksiyonlarda İşlemler	1 0 0 0
0/0 Belirsizliği	1 0 1 0

SONUÇ BELGESİ							
MANİSA / YUNUSEMRE / KEP AKADEMİ							
Öğrenci			Numara		Sınıf		
ASLI ELİF ELBİRLER			0		12E		
Puan Türü	Puan	Genel Ortalama	Dereceler				
			Snf	Kurum	İlçe	İl	Genel
SÖZ	▲ 275,175	213,540	31	46	101	214	5719
SAY	▼ 227,960	244,410	10	159	407	758	23502
EA	▲ 303,695	232,090	10	35	105	163	4293
Katılımlar:			92	397	838	1612	49188

T.C.No ile eşleşen TYT bilgileriniz kullanılmıştır.

Ders	Soru	Doğru	Yanlış	Net	Başarı %	Sınıf Ort.	Kurum Ort.	Genel Ort.
Türkçe	40	37	2	36,50	91			
Tarih-1	5	4	0	4,00	80			
Coğrafya-1	5	4	1	3,75	75			
Felsefe	5	4	0	4,00	80			
Din Kült. ve Ahl. Bil.	5	3	2	2,50	50			
TYT Sosyal	20	15	3	14,25	71			
Matematik-1	30	15	4	14,00	47			
Geometri	10	0	2	-0,50	-5			
TYT Matematik	40	15	6	13,50	34			
Fizik	7	1	0	1,00	14			
Kimya	7	1	0	1,00	14			
Biyoloji	6	0	1	-0,25	-4			
TYT Fen	20	2	1	1,75	9			
Türkçe	6	4	2	3,50	58	▼ 4,40	▲ 1,91	▲ 1,51
Edebiyat	18	14	3	13,25	74	▲ 7,80	▲ 2,89	▲ 1,90
Tarih-1	10	8	1	7,75	78	▲ 5,93	▲ 2,38	▲ 1,99
Coğrafya-1	6	3	1	2,75	46	▼ 3,04	▲ 1,19	▲ 0,97
Edebiyat-Sosyal-1	40	29	7	27,25	68	▲ 21,18	▲ 8,37	▲ 6,37
Matematik-2	30	7	2	6,50	22	▲ 4,05	▼ 6,89	▼ 7,44
Geometri	10	1	0	1,00	10	▲ 0,40	▼ 1,57	▼ 1,78
Matematik	40	8	2	7,50	19	▲ 4,46	▼ 8,46	▼ 9,22
Toplam:	280	106	21	100,75	36	▲ 81,24	▲ 81,68	▲ 84,65
Soru No	1234567890123456789012345678901234567890							
Edebiyat-Sosyal-1	BADAAccECaE ECDBCCDCDeABCDCCE ABCbAcCE							
Cevap Anahtarı	B BAEAADBECBEEECDBCCDCDDABCDCCEABCCABCEDC							
Matematik	EB CD a BBB b A							
Cevap Anahtarı	B BCDEBBCCDABCACABCCBCCABBBABEBDCBDCDADADB							

ORJİNAL TG AYT 1				
DERSLERE GÖRE ANALİZ				
Edebiyat-Sosyal-1				
Türkçe	S	D	Y	B%
Metne Sözcük Yerleştirme	1	1	0	100
Parçadaki Cümlelerin İçerik ve Özellikleri	1	1	0	100
Paragrafta Yardımcı Düşünceler	4	2	2	50
Edebiyat				
S	D	Y	B%	
Edebi Sanatlar	1	1	0	100
Geleneksel Türk Tiyatrosu	1	0	1	0
Şiir	1	0	1	0
Geçiş Dönemi Türk Edebiyatı	1	1	0	100
Aşık Edebiyatında Nazım Türleri	1	1	0	100
Divan Edebiyatında Şiir	1	1	0	100
Divan Edebiyatında Nazım Türleri	1	1	0	100
Tanzimat Dönemi Sanatçıları	1	0	0	0
Millî Mücadele Dönemi Edebiyatı ve Sanatçıları	1	1	0	100
Servetifunun Dönemi Sanatçıları	1	1	0	100
Cumhuriyet Dönemi'nde Tiyatro	2	2	0	100
Millî Edebiyat Dönemi'nde Roman	2	2	0	100
Cumhuriyet Dönemi'nde Şiir / Garip Akımı	2	2	0	100
Edebi Akımlar	1	1	0	100
Cumhuriyet Dönemi'nde Modernizmi ve Postmodernizmi Esas Alan Roman	1	0	1	0
Tarih-1				
S	D	Y	B%	
İslamiyet Yayılıyor	1	0	0	0
İnsanlığın Hafızası Tarih	1	1	0	100
Büyük Selçuklu Devleti'nin Yönetim ve Toplum Yapısı	1	1	0	100
İslam Dünyası Liderliği	1	1	0	100
Avrupa'da Değişim Çağı	1	1	0	100
İggallerin Başlaması ve Millî Mücadele'ye Hazırlık	1	1	0	100
I. Dünya Savaşı (1914-1918)	3	3	0	100
Siyasi Alandaki İnkılaplar	1	0	1	0
Coğrafya-1				
S	D	Y	B%	
Beşeri Sistemler	1	0	1	0
Ulaşım sisteminin gelişiminde etkili olan faktörleri açıkla.	1	1	0	100
Çevre ve Toplum	1	0	0	0
Türkiye'deki bölgesel kalkınma projelerini ekonomik, sosyal ve kültürel etkileri açısından değerlendirir.	1	0	0	0
Doğal unsurları üretim, dağıtım ve tüketim süreçleri üzerindeki etkisi açısından değerlendirir.	1	1	0	100
Doğal kaynakların sürdürülebilir kullanımı geri dönüşüm stratejileri açısından değerlendirir.	1	1	0	100
Matematik				
Matematik-2				
S	D	Y	B%	
Dört İşlem Yeteneği	1	1	0	100
Çarpanlara Ayırma	1	1	0	100
Asal Sayılar ve Aralarında Asal Sayılar	1	0	0	0
Kökü İfadeler	1	0	0	0
Polinomlarda Bölme İşlemi ve Bölme İşleminde Kalanı Bulma	1	0	0	0
Kartezyen Çarpım	1	0	0	0
Eşitsizlikler	1	0	0	0
Önemler ve Bileşik Önemler	1	0	0	0
Pascal Üçgeni ve Binom Açılımı	1	0	0	0
Logaritma Fonksiyonunun Özellikleri	2	1	1	50
Aritmetik Dizi	1	0	0	0
Parabolün Tepe Noktası	1	0	0	0
OLASILIK	1	0	0	0
Permutasyon	1	1	0	100
Fonksiyonlarda İşlemler	1	0	0	0
0/0 Belirsizliği	1	0	0	0
LİMİT VE SÜREKLİLİK	1	0	0	0
Türev Kuralları	1	0	0	0
Türevin Fiziksel Anlamı ve Türevin Geometrik Yorumu	1	0	0	0
Minimum-Maksimum Problemleri	1	0	0	0
Artanlık-Azalanlık-Ekstremum Noktalar	1	0	0	0
Integral Alma Kuralları	1	0	0	0
Integral ile Alan Hesabı	2	0	0	0
Değişken Değiştirme Yöntemiyle İntegral Alma	1	0	0	0
Trigonometrik Fonksiyonların Aralığı ve Sıralaması	1	1	0	100
Üçgenin Trigonometrik Bağlantıları	1	1	0	100
Yarı Açılış Formülleri	1	0	1	0
Trigonometrik Denklemler	1	1	0	100
Geometri				
S	D	Y	B%	
Geometrik Kavramlar ve Doğru Açılar	1	0	0	0
Paralelkenar	1	0	0	0
Dairede Çevre ve Alan	1	0	0	0
Çemberin Analitik İncelenmesi	2	0	0	0
ANALİTİK GEOMETRİ	3	1	0	33
Dönüşüm Geometrisi	1	0	0	0
Prizmalar	1	0	0	0

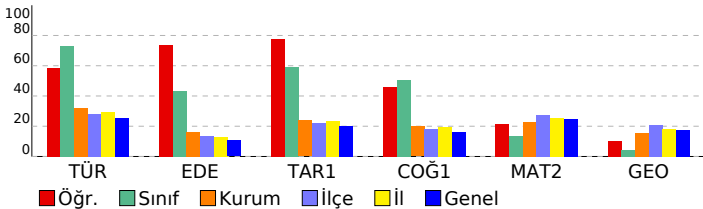

SONUÇ BELGESİ							
MANİSA / YUNUSEMRE / KEP AKADEMİ							
Öğrenci			Numara		Sınıf		
ASLI OSMANBEY			0		12E		
Puan Türü	Puan	Genel Ortalama	Dereceler				
			Snf	Kurum	İlçe	İl	Genel
SÖZ	▲ 250,305	213,540	51	88	175	370	9428
SAY	▼ 176,968	244,410	74	333	738	1375	42868
EA	▲ 246,875	232,090	53	137	355	628	17983
Katılımlar:			92	397	838	1612	49188

T.C.No ile eşleşen TYT bilgileriniz kullanılmıştır.

Ders	Soru	Doğru	Yanlış	Net	Başarı %	Sınıf Ort.	Kurum Ort.	Genel Ort.
Türkçe	40	34	5	32,75	82			
Tarih-1	5	2	3	1,25	25			
Coğrafya-1	5	3	2	2,50	50			
Felsefe	5	3	2	2,50	50			
Din Kül. ve Ahl. Bil.	5	4	1	3,75	75			
TYT Sosyal	20	12	8	10,00	50			
Matematik-1	30	1	8	-1,00	-3			
Geometri	10	0	0	0,00	0			
TYT Matematik	40	1	8	-1,00	-3			
Fizik	7	0	2	-0,50	-7			
Kimya	7	0	0	0,00	0			
Biyoloji	6	0	0	0,00	0			
TYT Fen	20	0	2	-0,50	-3			
Türkçe	6	5	1	4,75	79	▲ 4,40	▲ 1,91	▲ 1,51
Edebiyat	18	11	6	9,50	53	▲ 7,80	▲ 2,89	▲ 1,90
Tarih-1	10	7	3	6,25	63	▲ 5,93	▲ 2,38	▲ 1,99
Coğrafya-1	6	5	1	4,75	79	▲ 3,04	▲ 1,19	▲ 0,97
Edebiyat-Sosyal-1	40	28	11	25,25	63	▲ 21,18	▲ 8,37	▲ 6,37
Tarih-2	11	2	3	1,25	11	▼ 2,12	▲ 0,94	▲ 0,94
Coğrafya-2	11	3	3	2,25	20	▼ 2,95	▲ 1,37	▲ 1,43
Felsefe	6	0	0	0,00	0	▼ 0,91	▼ 0,43	▼ 0,49
Felsefe Grubu	6	0	0	0,00	0	▼ 0,94	▼ 0,43	▼ 0,48
Din Kül. ve Ahl. Bil.	6	0	0	0,00	0	▼ 1,05	▼ 0,62	▼ 0,65
Felsefe (Seçmeli)	6	0	0	0,00	0	◆ 0,00	◆ 0,00	◆ 0,00
Sosyal-2	40	5	6	3,50	9	▼ 7,97	▼ 3,80	▼ 3,99
Matematik-2	30	1	2	0,50	2	▼ 4,05	▼ 6,89	▼ 7,44
Geometri	10	0	1	-0,25	-3	▼ 0,40	▼ 1,57	▼ 1,78
Matematik	40	1	3	0,25	1	▼ 4,46	▼ 8,46	▼ 9,22
Toplam:	280	81	43	70,25	25	▼ 81,24	▼ 81,68	▼ 84,65
Soru No	1234567890123456789012345678901234567890							
Edebiyat-Sosyal-1	BbEAADBECEBEEaCa eaDCbaAbbDCCeEAbCbABCEaC							
Cevap Anahtarı	B BAEAAADBECEBEECCDCCDDABCCDCEEAABCCABCEDC							
Sosyal-2	C b dCb c A Ab B c							
Cevap Anahtarı	B ECDEBCEBCEBDDACAABEEBECDCBDDDBEDDEABCEBEDBE							
Matematik	E d e a							
Cevap Anahtarı	B BCDEBBCCDABACACABCCBCCABBBAEBDCBDCDADADB							

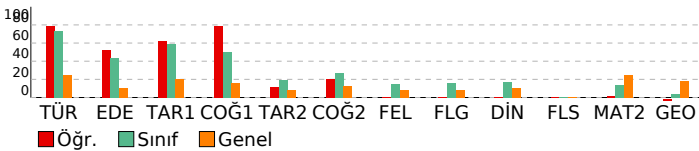

ORJİNAL TG AYT 1			
DERSLERE GÖRE ANALİZ			
Edebiyat-Sosyal-1	Türkçe	S	D Y B%
	Metne Sözcük Yerleştirme	1	0 1 0
	Parçadaki Cümlelerin İçerik ve Özellikleri	1	1 0 100
	Paragrafta Yardımcı Düşünceler	4	4 0 100
	Edebiyat	S	D Y B%
	Edebi Sanatlar	1	1 0 100
	Genelkurul Türk Tiyatrosu	1	1 0 100
	Şiir	1	1 0 100
	Geçmiş Dönemi Türk Edebiyatı	1	1 0 100
	Aşık Edebiyatında Nazım Türleri	1	1 0 100
	Divan Edebiyatında Şiir	1	1 0 100
	Divan Edebiyatında Nazım Türleri	1	0 0 0
	Tanzimat Dönemi Sanatçıları	1	1 0 100
	Millî Mücadele Dönemi Edebiyatı ve Sanatçıları	1	0 1 0
	Servetifunun Dönemi Sanatçıları	1	0 1 0
	Cumhuriyet Dönemi'nde Tiyatro	2	1 1 50
	Millî Edebiyat Dönemi'nde Roman	2	2 0 100
	Cumhuriyet Dönemi'nde Şiir / Garip Akımı	2	1 1 50
	Edebi Akımlar	1	0 1 0
	Cumhuriyet Dönemi'nde Modernizmi ve Postmodernizmi Esas Alan Roman	1	0 1 0
	Tarih-1	S	D Y B%
	İslamiyet Yayılıyor	1	0 1 0
	İnsanlığın Hafızası Tarih	1	1 0 100
	Büyük Selçuklu Devleti'nin Yönetim ve Toplum Yapısı	1	1 0 100
	İslam Dünyası Liderliği	1	1 0 100
	Avrupa'da Değişim Çağı	1	1 0 100
	İggallerin Başlaması ve Millî Mücadele'ye Hazırlık	1	0 1 0
	I. Dünya Savaşı (1914-1918)	3	3 0 100
	Siyasi Alandaki İnkılaplar	1	0 1 0
	Coğrafya-1	S	D Y B%
	Beşeri Sistemler	1	1 0 100
	Ulaşım sisteminin gelişiminde etkili olan faktörleri açıkla.	1	1 0 100
	Cevre ve Toplum	1	0 1 0
	Türkiye'deki bölgesel kalkınma projelerini ekonomik, sosyal ve kültürel etkileri açısından değerlendirir.	1	1 0 100
	Doğal unsurları üretim, dağıtım ve tüketim süreçleri üzerindeki etkisini açısından değerlendirir.	1	1 0 100
	Doğal kaynakların sürdürülebilir kullanımını geri dönüşüm stratejileri açısından değerlendirir.	1	1 0 100
	Sosyal-2	S	D Y B%
	Tarih-2	S	D Y B%
	İnsanlığın Hafızası Tarih	1	0 1 0
	İslamiyet Yayılıyor	1	0 0 0
	Büyük Selçuklu Devleti'nin Yönetim ve Toplum Yapısı	1	0 0 0
	Türklerde Coğrafya ile Oluşan Yaşam Tarzı	1	0 0 0
	Fetih ve Fatih	1	0 0 0
	İhtilaller Çağı	1	1 0 100
	Atatürk Dönemi İç Politikadaki Gelişmeler	1	0 0 0
	İggallerin Başlaması ve Millî Mücadele'ye Hazırlık	1	1 0 100
	I. Dünya Savaşı (1914-1918)	2	0 1 0
	20. Yüzyıl Başlarında Osmanlı Devleti	1	0 1 0
	Coğrafya-2	S	D Y B%
	Türkiye'de uygulanan ekonomi politikalarını mekânsal etkileri açısından değerlendirir.	1	0 0 0
	Şehirlerin küresel ve bölgesel etkilerini fonksiyonel açıdan yorumlar.	1	0 1 0
	Ulaşım sisteminin gelişiminde etkili olan faktörleri açıkla.	2	1 1 50
	Türk kültür bölgeleri ile ülkemiz arasındaki tarihi ve kültürel bağları açıkla.	2	1 0 50
	Ülkeler ve bölgeler arasındaki ticaret ile ham madde, üretim ve pazar alanlarını ilişkilendirir.	1	0 0 0
	Ortak doğal ve kültürel mirasa yönelik tehditleri açıkla.	1	1 0 100
	Doğal Kaynak Kullanımının Çevresel Etkileri	2	0 1 0
	Tarım-Ekonomi ilişkisi	1	0 0 0
	Felsefe	S	D Y B%
	Felsefenin ortaya çıkışı hazırlayan düşünce ortamını açıkla.	1	0 0 0
	Düşünme ve akıl yürütmede dili doğru kullanmanın önemi açıkla.	1	0 0 0
	Ahlak felsefesinin konusunu ve problemlerini açıkla.	1	0 0 0
	Psikolojinin konusunu kavra.	1	0 0 0
	Psikolojinin Temel Süreçleri	1	0 0 0
	Algıyı etkileyen etkenleri açıkla.	1	0 0 0
	Bilim, Teknoloji ve Kitle İletişim Araçları	0	0 0 0
	Felsefe Grubu	S	D Y B%
	Sosyolojik araştırmalarda kullanılan yöntemleri tanı.	1	0 0 0
	Mantığın pratik yaşam açısından önemi fark eder.	1	0 0 0
	Bilim, Teknoloji ve Kitle İletişim Araçları	1	0 0 0
	Sembolik Mantığa Geçiş	1	0 0 0
	Toplumsal Değişme ve Değişmeyi Etkileyen Faktörler	1	0 0 0
	Önermeler Mantığı	1	0 0 0
	Düşünme ve akıl yürütmede dili doğru kullanmanın önemi açıkla.	0	0 0 0
	Din Kül. ve Ahl. Bil.	S	D Y B%
	DİN VE İSLAM	1	0 0 0
	Ahlaki Tutum ve Davranışlar	1	0 0 0
	İslam Düşüncesinde İtikadi, Siyasi ve Fikhi Yorumlar	1	0 0 0
	Kur'an'a Göre Hz. Muhammed	1	0 0 0
	İnançla İlgili Meseleler	1	0 0 0
	Güncel Dini Meseleler	1	0 0 0
	Felsefe (Seçmeli)	S	D Y B%
	Düşünme ve akıl yürütmede dili doğru kullanmanın önemi açıkla.	1	0 0 0
	Örnek felsefi metinlerden hareketle MÖ 6. yüzyıl-MS 2. yüzyıl filozoflarının felsefi görüşlerini analiz eder.	1	0 0 0
	Davranışın oluşum sürecini fark eder.	1	0 0 0
	Toplumsal konum, statü ve rol kavramları arasında ilişki kurar.	1	0 0 0
	Kültürün öğelerini analiz eder.	1	0 0 0
	Akıl ilkelinin önemi değerlendirir.	1	0 0 0
	Matematik	S	D Y B%
	Matematik-2	S	D Y B%
	Dört İşlem Yeteneği	1	1 0 100
	Çarpımlara Ayırma	1	0 0 0
	Asal Sayılar ve Aralarında Asal Sayılar	1	0 1 0
	Kökü ifadeler	1	0 0 0
	Polinomlarda Bölme işlemi ve Bölme İşleminde Kalanı Bulma	1	0 0 0
	Kartezyen Çarpım	1	0 0 0
	Eğitsizlikler	1	0 0 0
	Önermeler ve Bileşik Önermeler	1	0 0 0
	Pascal Üçgeni ve Binom Açılımı	1	0 0 0
	Logaritma Fonksiyonunun Özellikleri	2	0 0 0
	Aritmetik Dizi	1	0 0 0
	Parabolün Tepe Noktası	1	0 0 0
	OLASILIK	1	0 0 0
	Permutasyon	1	0 1 0
	Fonksiyonlarda İşlemler	1	0 0 0
	0/0 Belirsizliği	1	0 0 0

SONUÇ BELGESİ							
MANİSA / YUNUSEMRE / KEP AKADEMİ							
Öğrenci			Numara		Sınıf		
ASYA SU YAVUZ			0		12E		
Puan Türü	Puan	Genel Ortalama	Dereceler				
			Snf	Kurum	İlçe	İl	Genel
SÖZ	▲ 226,910	213,540	72	145	289	577	14923
SAY	▼ 159,140	244,410	87	380	809	1537	47024
EA	▼ 191,415	232,090	87	310	691	1315	38132
Katılımlar:			92	397	838	1612	49188

İsminiz ile eşleşen TYT bilgileriniz kullanılmıştır.

Ders	Soru	Doğru	Yanlış	Net	Başarı %	Sınıf Ort.	Kurum Ort.	Genel Ort.
Türkçe	40	21	18	16.50	41			
Tarih-1	5	3	2	2.50	50			
Coğrafya-1	5	2	2	1.50	30			
Felsefe	5	1	1	0.75	15			
Din Kül. ve Ahl. Bil.	5	4	1	3.75	75			
TYT Sosyal	20	10	6	8.50	43			
Matematik-1	30	1	4	0.00	0			
Geometri	10	0	0	0.00	0			
TYT Matematik	40	1	4	0.00	0			
Fizik	7	2	1	1.75	25			
Kimya	7	0	0	0.00	0			
Biyoloji	6	0	0	0.00	0			
TYT Fen	20	2	1	1.75	9			
Türkçe	6	4	2	3,50	58	▼ 4,40	▲ 1,91	▲ 1,51
Edebiyat	18	5	5	3,75	21	▼ 7,80	▲ 2,89	▲ 1,90
Tarih-1	10	4	3	3,25	33	▼ 5,93	▲ 2,38	▲ 1,99
Coğrafya-1	6	3	1	2,75	46	▼ 3,04	▲ 1,19	▲ 0,97
Edebiyat-Sosyal-1	40	16	11	13,25	33	▼ 21,18	▲ 8,37	▲ 6,37
Tarih-2	11	3	4	2,00	18	▼ 2,12	▲ 0,94	▲ 0,94
Coğrafya-2	11	6	5	4,75	43	▲ 2,95	▲ 1,37	▲ 1,43
Felsefe	6	3	2	2,50	42	▲ 0,91	▲ 0,43	▲ 0,49
Felsefe Grubu	6	2	1	1,75	29	▲ 0,94	▲ 0,43	▲ 0,48
Din Kül. ve Ahl. Bil.	6	2	0	2,00	33	▲ 1,05	▲ 0,62	▲ 0,65
Felsefe (Seçmeli)	6	0	0	0,00	0	◆ 0,00	◆ 0,00	◆ 0,00
Sosyal-2	40	16	12	13,00	33	▲ 7,97	▲ 3,80	▲ 3,99
Toplam:	280	66	52	53,00	19	▼ 81,24	▼ 81,68	▼ 84,65
Soru No	1234567890123456789012345678901234567890							
Edebiyat-Sosyal-1	cBADAaCaBda D CCde dCA e EbB B aCE							
Cevap Anahtarı	A ABADAEACBBEECEBEDEDCDBADECADCCCEBCBADCCE							
Sosyal-2	cd E CB aaCeeABabBEaADB Deb cCD E B							
Cevap Anahtarı	A ECDEECBCCBECDAAEBEBEDADBDBDCDDCDBEAEDBECEBEEBD							

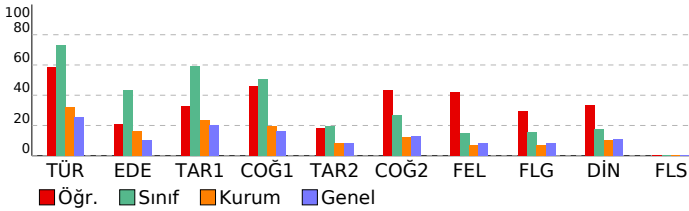

ORJİNAL TG AYT 1				
DERSLERE GÖRE ANALİZ				
Edebiyat-Sosyal-1	Türkçe	S	D	Y B%
	Metne Sözcük Yerleştirme	1	0	1 0
	Parçadaki Cümlelerin İçerik ve Özellikleri	1	1	0 100
	Paragrafta Yardımcı Düşünceler	4	3	1 75
	Edebiyat	S	D	Y B%
	Edebi Sanatlar	1	1	0 100
	Geleneksel Türk Tiyatrosu	1	0	1 0
	Şiir	1	1	0 100
	Geçiş Dönemi Türk Edebiyatı	1	0	1 0
	Aşık Edebiyatında Nazım Türleri	1	0	1 0
	Divan Edebiyatında Şiir	1	0	0 0
	Divan Edebiyatında Nazım Türleri	1	0	0 0
	Tanzimat Dönemi Sanatçıları	1	0	0 0
	Millî Mücadele Dönemi Edebiyatı ve Sanatçıları	1	1	0 100
	Servetifunun Dönemi Sanatçıları	1	0	0 0
	Cumhuriyet Dönemi'nde Tiyatro	2	1	0 50
	Millî Edebiyat Dönemi'nde Roman	2	0	1 0
	Cumhuriyet Dönemi'nde Şiir / Garip Akımı	2	0	1 0
	Edebi Akımlar	1	1	0 100
	Cumhuriyet Dönemi'nde Modernizmi ve Postmodernizmi Esas Alan Roman	1	0	0 0
	Tarih-1	S	D	Y B%
	İslamiyet Yayılıyor	1	0	1 0
	İnsanlığın Hafızası Tarih	1	1	0 100
	Büyük Selçuklu Devleti'nin Yönetim ve Toplum Yapısı	1	1	0 100
	İslam Dünyası Liderliği	1	0	0 0
	Avrupa'da Değişim Çağı	1	0	1 0
	İggallerin Başlaması ve Millî Mücadele'ye Hazırlık	1	0	0 0
	I. Dünya Savaşı (1914-1918)	3	2	0 67
	Siyasi Alandaki İnkılaplar	1	0	1 0
	Coğrafya-1	S	D	Y B%
	Beşeri Sistemler	1	1	0 100
	Ulaşım sisteminin gelişiminde etkili olan faktörleri açıklar.	1	0	0 0
	Çevre ve Toplum	1	0	0 0
	Türkiye'deki bölgesel kalkınma projelerini ekonomik, sosyal ve kültürel etkileri açısından değerlendirir.	1	0	1 0
	Doğal unsurları üretim, dağıtım ve tüketim süreçleri üzerindeki etkisi açısından değerlendirir.	1	1	0 100
	Doğal kaynakların sürdürülebilir kullanımını geri dönüşüm stratejileri açısından değerlendirir.	1	1	0 100
	Sosyal-2	S	D	Y B%
	Tarih-2	S	D	Y B%
	İnsanlığın Hafızası Tarih	1	0	1 0
	İslamiyet Yayılıyor	1	0	1 0
	Büyük Selçuklu Devleti'nin Yönetim ve Toplum Yapısı	1	0	0 0
	Türklerde Coğrafya ile Oluşan Yaşam Tarzı	1	1	0 100
	Fetih ve Fatih	1	0	0 0
	İhtilaller Çağı	1	1	0 100
	Atatürk Dönemi İç Politikadaki Gelişmeler	1	1	0 100
	İggallerin Başlaması ve Millî Mücadele'ye Hazırlık	1	0	0 0
	I. Dünya Savaşı (1914-1918)	2	0	1 0
	20. Yüzyıl Başlarında Osmanlı Devleti	1	0	1 0
	Coğrafya-2	S	D	Y B%
	Türkiye'de uygulanan ekonomi politikalarını mekânsal etkileri açısından değerlendirir.	1	1	0 100
	Şehirlerin küresel ve bölgesel etkilerini fonksiyonel açıdan yorumlar.	1	0	1 0
	Ulaşım sisteminin gelişiminde etkili olan faktörleri açıklar.	2	0	2 0
	Türk kültür bölgeleri ile ilkönem arasındaki tarihi ve kültürel bağları açıklar.	2	2	0 100
	Ülkeler ve bölgeler arasındaki ticaret ile ham madde, üretim ve pazar alanlarını ilişkilendirir.	1	0	1 0
	Ortak doğal ve kültürel mirasa yönelik tehditleri açıklar.	1	1	0 100
	Doğal Kaynak Kullanımının Çevresel Etkileri	2	2	0 100
	Tarım-Ekonomi İlişkisi	1	0	1 0
	Felsefe	S	D	Y B%
	Felsefenin ortaya çıkışı hazırlayan düşünce ortamını açıklar.	1	1	0 100
	Düşünme ve akıl yürütmede dili doğru kullanmanın önemini açıklar.	1	1	0 100
	Ahlak felsefesinin konusunu ve problemlerini açıklar.	1	0	0 0
	Psikolojinin konusunu kavrar.	1	1	0 100
	Psikolojinin Temel Süreçleri	1	0	1 0
	Algıyı etkileyen etkenleri açıklar.	1	0	1 0
	Felsefe Grubu	S	D	Y B%
	Sosyolojik araştırmalarda kullanılan yöntemleri tanırlar.	1	0	0 0
	Mantığın pratik yaşam açısından önemini fark eder.	1	0	1 0
	Bilim, Teknoloji ve Kitle İletişim Araçları	1	1	0 100
	Sembolik Mantığa Geçiş	1	1	0 100
	Toplumsal Değişme ve Değişmeyi Etkileyen Faktörler	1	0	0 0
	Önemler Mantığı	1	0	0 0
	Din Kül. ve Ahl. Bil.	S	D	Y B%
	DİN VE İSLAM	S	D	Y B%
	Ahlaki Tutum ve Davranışlar	1	1	0 100
	İslam Düşüncesinde İtikadi, Siyasi ve Fikhi Yorumlar	1	0	0 0
	Kur'an'a Göre Hz. Muhammed	1	1	0 100
	İnançla İlgili Meseleler	1	0	0 0
	Güncel Dinî Meseleler	1	0	0 0
	Felsefe (Seçmeli)	S	D	Y B%
	Düşünme ve akıl yürütmede dili doğru kullanmanın önemini açıklar.	1	0	0 0
	Örnek felsefi metinlerden hareketle MÖ 6. yüzyıl-MS 2. yüzyıl filozoflarının felsefi görüşlerini analiz eder.	1	0	0 0
	Davranışın oluşum sürecini fark eder.	1	0	0 0
	Toplumsal konum, statü ve rol kavramları arasında ilişki kurar.	1	0	0 0
	Kültürün öğelerini analiz eder.	1	0	0 0
	Akıl ikelerinin önemini değerlendirir.	1	0	0 0

SONUÇ BELGESİ							
MANİSA / YUNUSEMRE / KEP AKADEMİ							
Öğrenci			Numara		Sınıf		
AYLİN ÖNİZ			0		12E		
Puan Türü	Puan	Genel Ortalama	Dereceler				
			Snf	Kurum	İlçe	İl	Genel
SÖZ	▲ 314,748	213,540	11	15	32	67	2085
SAY	▼ 214,088	244,410	18	190	478	885	27313
EA	▲ 285,978	232,090	17	58	168	269	7289
Katılımlar:			92	397	838	1612	49188

T.C.No ile eşleşen TYT bilgileriniz kullanılmıştır.

Ders	Soru	Doğru	Yanlış	Net	Başarı %	Sınıf Ort.	Kurum Ort.	Genel Ort.
Türkçe	40	27	9	24,75	62			
Tarih-1	5	4	0	4,00	80			
Coğrafya-1	5	4	0	4,00	80			
Felsefe	5	1	3	0,25	5			
Din Kült. ve Ahl. Bil.	5	5	0	5,00	100			
TYT Sosyal	20	14	3	13,25	66			
Matematik-1	30	10	5	8,75	29			
Geometri	10	1	0	1,00	10			
TYT Matematik	40	11	5	9,75	24			

Fizik	7	4	0	4,00	57			
Kimya	7	4	0	4,00	57			
Biyoloji	6	1	1	0,75	13			
TYT Fen	20	9	1	8,75	44			

Türkçe	6	4	2	3,50	58	▼ 4,40	▲ 1,91	▲ 1,51
Edebiyat	18	12	4	11,00	61	▲ 7,80	▲ 2,89	▲ 1,90
Tarih-1	10	8	1	7,75	78	▲ 5,93	▲ 2,38	▲ 1,99
Coğrafya-1	6	4	1	3,75	63	▲ 3,04	▲ 1,19	▲ 0,97
Edebiyat-Sosyal-1	40	28	8	26,00	65	▲ 21,18	▲ 8,37	▲ 6,37
Tarih-2	11	6	2	5,50	50	▲ 2,12	▲ 0,94	▲ 0,94
Coğrafya-2	11	7	2	6,50	59	▲ 2,95	▲ 1,37	▲ 1,43
Felsefe	6	2	1	1,75	29	▲ 0,91	▲ 0,43	▲ 0,49
Felsefe Grubu	6	0	0	0,00	0	▼ 0,94	▼ 0,43	▼ 0,48
Din Kült. ve Ahl. Bil.	6	4	0	4,00	67	▲ 1,05	▲ 0,62	▲ 0,65
Felsefe (Seçmeli)	6	0	0	0,00	0	◆ 0,00	◆ 0,00	◆ 0,00
Sosyal-2	40	19	5	17,75	44	▲ 7,97	▲ 3,80	▲ 3,99
Matematik-2	30	8	6	6,50	22	▲ 4,05	▼ 6,89	▼ 7,44
Geometri	10	0	0	0,00	0	▼ 0,40	▼ 1,57	▼ 1,78
Matematik	40	8	6	6,50	16	▲ 4,46	▼ 8,46	▼ 9,22
Toplam:	280	116	37	106,75	38	▲ 81,24	▲ 81,68	▲ 84,65

Soru No	1234567890123456789012345678901234567890
Edebiyat-Sosyal-1	BeEeAdAeCCEEE DcCCDCD Aa DCCEEABCBaBaED
Cevap Anahtarı	B BAEAADBCEBEECCBCCDDABCDCCCEAABCCABCEDC
Sosyal-2	ECDE E deE D ACAAEeEdBC b EAB E
Cevap Anahtarı	B ECDEBCEBCEBDDACAABEEBECDCBDDDBEBDDAEBCEBEDBE
Matematik	B EBcb DA A b d a BBa
Cevap Anahtarı	B BCDEBBCCDABACABCCBCCBABBBAEBDCBCDADADB

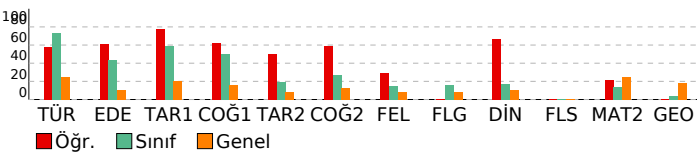

ORJİNAL TG AYT 1

DERSLERE GÖRE ANALİZ

Edebiyat-Sosyal-1	S D Y B%
Türkçe	1 0 1 0
Metne Sözcük Yerleştirme	1 0 1 0
Parçadaki Cümlelerin İçerik ve Özellikleri	1 1 0 100
Paragrafa Yardımcı Düşünceler	4 3 1 75
Edebiyat	S D Y B%
Edebi Sanatlar	1 1 0 100
Geleneksel Türk Tiyatrosu	1 0 1 0
Şiir	1 0 1 0
Geçiş Dönemi Türk Edeyatı	1 1 0 100
Aşık Edebiyatında Nazım Türleri	1 1 0 100
Divan Edebiyatında Şiir	1 0 0 0
Divan Edebiyatında Nazım Türleri	1 0 1 0
Tanzimat Dönemi Sanatçıları	1 1 0 100
Millî Mücadele Dönemi Edeyatı ve Sanatçıları	1 1 0 100
Servetifunun Dönemi Sanatçıları	1 1 0 100
Cumhuriyet Dönemi'nde Tiyatro	2 2 0 100
Millî Edebiyat Dönemi'nde Roman	2 2 1 50
Cumhuriyet Dönemi'nde Şiir / Garip Akımı	2 2 0 100
Edebi Akımlar	1 1 0 100
Cumhuriyet Dönemi'nde Modernizmi ve Postmodernizmi Esas Alan Roman	1 0 0 0
Tarih-1	S D Y B%
İslamiyet Yayılıyor	1 1 0 100
İnsanlığın Hafızası Tarih	1 1 0 100
Büyük Selçuklu Devleti'nin Yönetim ve Toplum Yapısı	1 1 0 100
İslam Dünyası Liderliği	1 1 0 100
Avrupa'da Değişim Çağı	1 1 0 100
İggallerin Başlaması ve Millî Mücadele'ye Hazırlık	1 0 0 0
I. Dünya Savaşı (1914-1918)	3 3 0 100
Siyasi Alandaki İnkılaplar	1 0 1 0
Coğrafya-1	S D Y B%
Beşeri Sistemler	1 1 0 100
Ulaşım sisteminin gelişiminde etkili olan faktörleri açıkla.	1 1 0 100
Cevre ve Toplum	1 1 0 100
Türkiye'deki bölgesel kalkınma projelerini ekonomik, sosyal ve kültürel etkileri açısından değerlendir.	1 0 0 0
Doğal unsurları üretim, dağıtım ve tüketim süreçleri üzerindeki etkisini açısından değerlendir.	1 0 1 0
Doğal kaynakların sürdürülebilir kullanımını geri dönüşüm stratejileri açısından değerlendir.	1 1 0 100
Sosyal-2	S D Y B%
Tarih-2	S D Y B%
İnsanlığın Hafızası Tarih	1 1 0 100
İslamiyet Yayılıyor	1 0 0 0
Büyük Selçuklu Devleti'nin Yönetim ve Toplum Yapısı	1 1 0 100
Türklerde Coğrafya ile Oluşan Yaşam Tarzı	1 1 0 100
Feth ve Fatih	1 1 0 100
İhtilaller Çağı	1 1 0 100
Atatürk Dönemi İç Politikadaki Gelişmeler	1 0 0 0
İggallerin Başlaması ve Millî Mücadele'ye Hazırlık	1 0 1 0
I. Dünya Savaşı (1914-1918)	2 0 1 0
20. Yüzyıl Başlarında Osmanlı Devleti	1 1 0 100
Coğrafya-2	S D Y B%
Türkiye'de uygulanan ekonomi politikalarını mekânsal etkileri açısından değerlendir.	1 1 0 100
Şehirlerin küresel ve bölgesel etkilerini fonksiyonel açıdan yorumla.	1 1 0 100
Ulaşım sisteminin gelişiminde etkili olan faktörleri açıkla.	2 1 1 50
Türk kültür bölgeleri ile ilkömür arasındaki tarih ve kültürel bağları açıkla.	2 1 0 50
Ülkeler ve bölgeler arasındaki ticaret ile ham madde, üretim ve pazar alanlarını ilişkilendir.	1 1 0 100
Ortak doğal ve kültürel mirasa yönelik tehditleri açıkla.	1 0 1 0
Doğal Kaynak Kullanımının Çevresel Etkileri	2 2 0 100
Tarım-Ekonomi ilişkisi	1 0 0 0
Felsefe	S D Y B%
Felsefenin ortaya çıkışı hazırlayan düşünce ortamını açıkla.	1 0 0 0
Düşünme ve akıl yürütmede dili doğru kullanmanın önemi açıkla.	1 0 0 0
Ahlak felsefesinin konusunu ve problemlerini açıkla.	1 1 0 100
Psikolojinin konusunu kavra.	1 0 0 0
Psikolojinin Temel Süreçleri	1 0 0 0
Algıyı etkileyen etkenleri açıkla.	1 0 1 0
Bilim, Teknoloji ve Kitle İletişim Araçları	1 0 0 0
Felsefe Grubu	S D Y B%
Sosyolojik araştırmalarda kullanılan yöntemleri tanı.	1 0 0 0
Mantığın pratik yaşam açısından önemi fark eder.	1 0 0 0
Bilim, Teknoloji ve Kitle İletişim Araçları	1 0 0 0
Sembolik Mantığa Geçiş	1 0 0 0
Toplumsal Değişme ve Değişmeyi Etkileyen Faktörler	1 0 0 0
Önermeler Mantığı	1 0 0 0
Düşünme ve akıl yürütmede dili doğru kullanmanın önemi açıkla.	1 0 0 0
Din Kült. ve Ahl. Bil.	S D Y B%
DİN VE İSLAM	1 1 0 100
Ahlaki Tutum ve Davranışlar	1 1 0 100
İslam Düşüncesinde İtikadi, Siyasi ve Fikhi Yorumlar	1 0 0 0
Kur'an'a Göre Hz. Muhammed	1 1 0 100
İnançla İlgili Meseleler	1 1 0 100
Güncel Dini Meseleler	1 0 0 0
Felsefe (Seçmeli)	S D Y B%
Düşünme ve akıl yürütmede dili doğru kullanmanın önemi açıkla.	1 0 0 0
Örnek felsefi metinlerden hareketle MÖ 6. yüzyıl-MS 2. yüzyıl filozoflarının felsefi görüşlerini analiz eder.	1 0 0 0
Davranışın oluşum sürecini fark eder.	1 0 0 0
Toplumsal konum, statü ve rol kavramları arasında ilişki kurar.	1 0 0 0
Kültürün öğelerini analiz eder.	1 0 0 0
Akıl ilkelerinin önemi değerlendir.	1 0 0 0

Matematik	S D Y B%
Matematik-2	S D Y B%
Dört İşlem Yeteneği	1 1 0 100
Çarpımlara Ayırma	1 1 0 100
Asal Sayılar ve Aralarında Asal Sayılar	1 0 1 0
Kökü ifadeler	1 1 0 100
Polinomlarda Bölme işlemi ve Bölme İşleminde Kalanı Bulma	1 0 0 0
Kartezyen Çarpım	1 0 1 0
Eğitsizlikler	1 0 1 0
Önermeler ve Bileşik Önermeler	1 0 0 0
Pascal Üçgeni ve Binom Açılımı	1 0 1 0
Logaritma Fonksiyonunun Özellikleri	2 0 0 0
Aritmetik Dizi	1 1 0 100
Parabolün Tepe Noktası	1 0 0 0
OLASILIK	1 1 0 100
Permutasyon	1 1 0 100
Fonksiyonlarda İşlemler	1 0 0 0
0/0 Belirsizliği	1 0 1 0

SONUÇ BELGESİ							
MANİSA / YUNUSEMRE / KEP AKADEMİ							
Öğrenci			Numara		Sınıf		
AYŞENAZ BALTAŞ			0		12E		
Puan Türü	Puan	Genel Ortalama	Dereceler				
			Snf	Kurum	İlçe	İl	Genel
SÖZ	▲ 296,260	213,540	17	24	53	120	3451
SAY	▲ 269,460	244,410	3	106	285	502	15295
EA	▲ 357,485	232,090	2	7	18	25	483
Katılımlar:			92	397	838	1612	49188

T.C.No ile eşleşen TYT bilgileriniz kullanılmıştır.

Ders	Soru	Doğru	Yanlış	Net	Başarı %	Sınıf Ort.	Kurum Ort.	Genel Ort.
Türkçe	40	35	4	34,00	85			
Tarih-1	5	3	2	2,50	50			
Coğrafya-1	5	5	0	5,00	100			
Felsefe	5	3	0	3,00	60			
Din Kült. ve Ahl. Bil.	5	5	0	5,00	100			
TYT Sosyal	20	16	2	15,50	78			
Matematik-1	30	22	2	21,50	72			
Geometri	10	3	1	2,75	28			
TYT Matematik	40	25	3	24,25	61			
Fizik	7	0	0	0,00	0			
Kimya	7	0	0	0,00	0			
Biyoloji	6	0	2	-0,50	-8			
TYT Fen	20	0	2	-0,50	-3			
Türkçe	6	6	0	6,00	100	▲ 4,40	▲ 1,91	▲ 1,51
Edebiyat	18	15	0	15,00	83	▲ 7,80	▲ 2,89	▲ 1,90
Tarih-1	10	6	2	5,50	55	▼ 5,93	▲ 2,38	▲ 1,99
Coğrafya-1	6	5	0	5,00	83	▲ 3,04	▲ 1,19	▲ 0,97
Edebiyat-Sosyal-1	40	32	2	31,50	79	▲ 21,18	▲ 8,37	▲ 6,37
Matematik-2	30	14	4	13,00	43	▲ 4,05	▲ 6,89	▲ 7,44
Geometri	10	6	0	6,00	60	▲ 0,40	▲ 1,57	▲ 1,78
Matematik	40	20	4	19,00	48	▲ 4,46	▲ 8,46	▲ 9,22
Toplam:	280	128	17	123,75	44	▲ 81,24	▲ 81,68	▲ 84,65
Soru No	1234567890123456789012345678901234567890							
Edebiyat-Sosyal-1	BAEAADBEC EEECCBCDCD ABC eCEEAB d BCEDC							
Cevap Anahtarı	B BAEAADBECBEECCBCDCDABCDCCEEABCCABCEDC							
Matematik	B DEBBCCDA bAb C c AaBB DBC A A B							
Cevap Anahtarı	BCDEBBCCDABCACABCCBCCABBBAEBDCBCDADADB							

ORJİNAL TG AYT 1				
DERSLERE GÖRE ANALİZ				
Edebiyat-Sosyal-1				
Türkçe	S	D	Y	B%
Metne Sözcük Yerleştirme	1	1	0	100
Parçadaki Cümlelerin İçerik ve Özellikleri	1	1	0	100
Paragrafa Yardımcı Düşünceler	4	4	0	100
Edebiyat				
S	D	Y	B%	
Edebi Sanatlar	1	1	0	100
Geleneksel Türk Tiyatrosu	1	0	0	0
Şiir	1	1	0	100
Geçmiş Dönemi Türk Edebiyatı	1	1	0	100
Aşık Edebiyatında Nazım Türleri	1	1	0	100
Divan Edebiyatında Şiir	1	1	0	100
Divan Edebiyatında Nazım Türleri	1	1	0	100
Tanzimat Dönemi Sanatçıları	1	1	0	100
Millî Mücadele Dönemi Edebiyatı ve Sanatçıları	1	0	0	0
Servetifunun Dönemi Sanatçıları	1	1	0	100
Cumhuriyet Dönemi'nde Tiyatro	2	2	0	100
Millî Edebiyat Dönemi'nde Roman	2	2	0	100
Cumhuriyet Dönemi'nde Şiir / Garip Akımı	2	2	0	100
Edebi Akımlar	1	1	0	100
Cumhuriyet Dönemi'nde Modernizmi ve Postmodernizmi Esas Alan Roman	1	0	0	0
Tarih-1				
S	D	Y	B%	
İslamiyet Yayılıyor	1	1	0	100
İnsanlığın Hafızası Tarih	1	1	0	100
Büyük Selçuklu Devleti'nin Yönetim ve Toplum Yapısı	1	1	0	100
İslam Dünyası Liderliği	1	0	0	0
Avrupa'da Değişim Çağı	1	0	1	0
İggallerin Başlaması ve Millî Mücadele'ye Hazırlık	1	1	0	100
I. Dünya Savaşı (1914-1918)	3	2	0	67
Siyasi Alandaki İnkılaplar	1	0	1	0
Coğrafya-1				
S	D	Y	B%	
Beşeri Sistemler	1	1	0	100
Ulaşım sisteminin gelişiminde etkili olan faktörleri açıkla.	1	0	0	0
Çevre ve Toplum	1	1	0	100
Türkiye'deki bölgesel kalkınma projelerini ekonomik, sosyal ve kültürel etkileri açısından değerlendirir.	1	1	0	100
Doğal unsurları üretim, dağıtım ve tüketim süreçleri üzerindeki etkisi açısından değerlendirir.	1	1	0	100
Doğal kaynakların sürdürülebilir kullanımı geri dönüşüm stratejileri açısından değerlendirir.	1	1	0	100
Matematik				
Matematik-2				
S	D	Y	B%	
Dört İşlem Yeteneği	1	1	0	100
Çarpanlara Ayırma	1	1	0	100
Asal Sayılar ve Aralarında Asal Sayılar	1	1	0	100
Kökü İfadeler	1	1	0	100
Polinomlarda Bölme İşlemi ve Bölme İşleminde Kalanı Bulma	1	0	0	0
Kartezyen Çarpım	1	0	0	0
Eşitsizlikler	1	0	0	0
Önemler ve Bileşik Önemler	1	1	0	100
Pascal Üçgeni ve Binom Açılımı	1	1	0	100
Logaritma Fonksiyonunun Özellikleri	2	1	1	50
Aritmetik Dizi	1	1	0	100
Parabolün Tepe Noktası	1	0	0	0
OLASILIK	1	1	0	100
Permütasyon	1	1	0	100
Fonksiyonlarda İşlemler	1	0	1	0
0/0 Belirsizliği	1	0	0	0
LİMİT VE SÜREKLİLİK	1	0	1	0
Türev Kuralları	1	1	0	100
Türevin Fiziksel Anlamı ve Türevin Geometrik Yorumu	1	0	0	0
Minimum-Maksimum Problemleri	1	1	0	100
Artanlık-Azalanlık-Ekstremum Noktalar	1	0	0	0
Integral Alma Kuralları	1	0	0	0
Integral ile Alan Hesabı	2	0	0	0
Değişken Değiştirme Yöntemiyle İntegral Alma	1	0	0	0
Trigonometrik Fonksiyonların Aralığı ve Sıralaması	1	0	1	0
Üçgenin Trigonometrik Bağlantıları	1	1	0	100
Yarı Açılış Formülleri	1	0	0	0
Trigonometrik Denklemler	1	1	0	100
Geometri				
S	D	Y	B%	
Geometrik Kavramlar ve Doğru Açılar	1	1	0	100
Paralelkenar	1	1	0	100
Dairede Çevre ve Alan	1	0	0	0
Çemberin Analitik İncelenmesi	2	1	0	50
ANALİTİK GEOMETRİ	3	3	0	100
Dönüşüm Geometrisi	1	0	0	0
Prizmalar	1	0	0	0

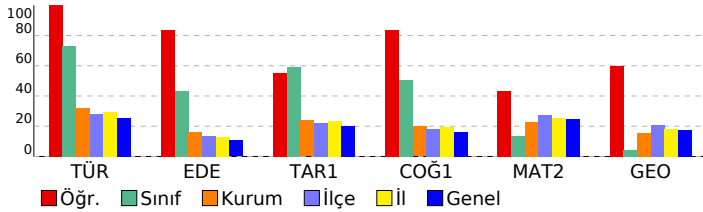

SONUÇ BELGESİ							
MANİSA / YUNUSEMRE / KEP AKADEMİ							
Öğrenci			Numara		Sınıf		
AZRA GÜNAL			0		12E		
Puan Türü	Puan	Genel Ortalama	Dereceler				
			Snf	Kurum	İlçe	İl	Genel
SÖZ	▲ 291,318	213,540	19	28	61	137	3923
SAY	▼ 194,233	244,410	54	276	643	1180	35007
EA	▲ 281,440	232,090	21	67	187	300	8227
Katılımlar:			92	397	838	1612	49188

T.C.No ile eşleşen TYT bilgileriniz kullanılmıştır.

Ders	Soru	Doğru	Yanlış	Net	Başarı %	Sınıf Ort.	Kurum Ort.	Genel Ort.
Türkçe	40	33	5	31,75	79			
Tarih-1	5	3	2	2,50	50			
Coğrafya-1	5	4	1	3,75	75			
Felsefe	5	4	0	4,00	80			
Din Kül. ve Ahl. Bil.	5	3	1	2,75	55			
TYT Sosyal	20	14	4	13,00	65			
Matematik-1	30	6	3	5,25	18			
Geometri	10	0	2	-0,50	-5			
TYT Matematik	40	6	5	4,75	12			
Fizik	7	0	0	0,00	0			
Kimya	7	1	0	1,00	14			
Biyoloji	6	0	2	-0,50	-8			
TYT Fen	20	1	2	0,50	3			
Türkçe	6	6	0	6,00	100	▲ 4,40	▲ 1,91	▲ 1,51
Edebiyat	18	12	4	11,00	61	▲ 7,80	▲ 2,89	▲ 1,90
Tarih-1	10	9	1	8,75	88	▲ 5,93	▲ 2,38	▲ 1,99
Coğrafya-1	6	5	0	5,00	83	▲ 3,04	▲ 1,19	▲ 0,97
Edebiyat-Sosyal-1	40	32	5	30,75	77	▲ 21,18	▲ 8,37	▲ 6,37
Tarih-2	11	6	0	6,00	55	▲ 2,12	▲ 0,94	▲ 0,94
Coğrafya-2	11	1	0	1,00	9	▼ 2,95	▼ 1,37	▼ 1,43
Felsefe	6	0	0	0,00	0	▼ 0,91	▼ 0,43	▼ 0,49
Felsefe Grubu	6	1	0	1,00	17	▲ 0,94	▲ 0,43	▲ 0,48
Din Kül. ve Ahl. Bil.	6	0	0	0,00	0	▼ 1,05	▼ 0,62	▼ 0,65
Felsefe (Seçmeli)	6	0	0	0,00	0	◆ 0,00	◆ 0,00	◆ 0,00
Sosyal-2	40	8	0	8,00	20	▲ 7,97	▲ 3,80	▲ 3,99
Matematik-2	30	3	2	2,50	8	▼ 4,05	▼ 6,89	▼ 7,44
Geometri	10	0	0	0,00	0	▼ 0,40	▼ 1,57	▼ 1,78
Matematik	40	3	2	2,50	6	▼ 4,46	▼ 8,46	▼ 9,22
Toplam:	280	97	23	91,25	33	▲ 81,24	▲ 81,68	▲ 84,65
Soru No	1234567890123456789012345678901234567890							
Edebiyat-Sosyal-1	ABADEAC BEECB aEDaACcAdDCADCCcCBcBA CCE							
Cevap Anahtarı	A	ABADEACBEECBEDDCDCBADECADCCcCBcBADCCCE						
Sosyal-2	E CB CBE A C							
Cevap Anahtarı	A	ECDEECBCCBECDAAABEEBEDADBBDBCCDDCDBEAEDBECEBEEBD						
Matematik	EdB A b							
Cevap Anahtarı	A	EBBCCADCCcCABADcCBACCBCAEBBBDBCCDDADcCABD						

ORJİNAL TG AYT 1				
DERSLERE GÖRE ANALİZ				
Edebiyat-Sosyal-1	Türkçe	S	D	Y B%
	Metne Sözcük Yerleştirme	1	1	0 100
	Parçadaki Cümlelerin İçerik ve Özellikleri	1	1	0 100
	Paragrafta Yardımcı Düşünceler	4	4	0 100
	Edebiyat	S	D	Y B%
	Edebi Sanatlar	1	1	0 100
	Genel Türk Tiyatrosu	1	0	0 0
	Şiir	1	1	0 100
	Geçmiş Dönemi Türk Edebiyatı	1	1	0 100
	Aşık Edebiyatında Nazım Türleri	1	1	0 100
	Divan Edebiyatında Şiir	1	1	0 100
	Divan Edebiyatında Nazım Türleri	1	1	0 100
	Tanzimat Dönemi Sanatçıları	1	0	0 0
	Millî Mücadele Dönemi Edebiyatı ve Sanatçıları	1	0	1 0 0
	Servetifunun Dönemi Sanatçıları	1	1	0 100
	Cumhuriyet Dönemi'nde Tiyatro	2	2	0 100
	Millî Edebiyat Dönemi'nde Roman	2	0	2 0 0
	Cumhuriyet Dönemi'nde Şiir / Garip Akımı	2	1	1 50
	Edebi Akımlar	1	1	0 100
	Cumhuriyet Dönemi'nde Modernizmi ve Postmodernizmi Esas Alan Roman	1	1	0 100
	Tarih-1	S	D	Y B%
	İslamiyet Yayılıyor	1	0	1 0 0
	İnsanlığın Hafızası Tarih	1	1	0 100
	Büyük Selçuklu Devleti'nin Yönetim ve Toplum Yapısı	1	1	0 100
	İslam Dünyası Liderliği	1	1	0 100
	Avrupa'da Değişim Çağı	1	1	0 100
	İggallerin Başlaması ve Millî Mücadele'ye Hazırlık	1	1	0 100
	I. Dünya Savaşı (1914-1918)	3	3	0 100
	Siyasi Alandaki İnkılaplar	1	1	0 100
	Coğrafya-1	S	D	Y B%
	Beşeri Sistemler	1	1	0 100
	Ulaşım sisteminin gelişiminde etkili olan faktörleri açıkla.	1	1	0 100
	Cevre ve Toplum	1	0	0 0
	Türkiye'deki bölgesel kalkınma projelerini ekonomik, sosyal ve kültürel etkileri açısından değerlendirir.	1	1	0 100
	Doğal unsurları üretim, dağıtım ve tüketim süreçleri üzerindeki etkisini açısından değerlendirir.	1	1	0 100
	Doğal kaynakların sürdürülebilir kullanımını geri dönüşüm stratejileri açısından değerlendirir.	1	1	0 100
	Sosyal-2	S	D	Y B%
	Tarih-2	S	D	Y B%
	İnsanlığın Hafızası Tarih	1	0	0 0
	İslamiyet Yayılıyor	1	0	0 0
	Büyük Selçuklu Devleti'nin Yönetim ve Toplum Yapısı	1	0	0 0
	Türklerde Coğrafya ile Oluşan Yaşam Tarzı	1	1	0 100
	Fetih ve Fatih	1	0	0 0
	İhtilaller Çağı	1	1	0 100
	Atatürk Dönemi İç Politikadaki Gelişmeler	1	1	0 100
	İggallerin Başlaması ve Millî Mücadele'ye Hazırlık	1	0	0 0
	I. Dünya Savaşı (1914-1918)	2	2	0 100
	20. Yüzyıl Başlarında Osmanlı Devleti	1	1	0 100
	Coğrafya-2	S	D	Y B%
	Türkiye'de uygulanan ekonomi politikalarını mekânsal etkileri açısından değerlendirir.	1	0	0 0
	Şehirlerin küresel ve bölgesel etkilerini fonksiyonel açıdan yorumlar.	1	0	0 0
	Ulaşım sisteminin gelişiminde etkili olan faktörleri açıkla.	2	0	0 0
	Türk kültür bölgeleri ile ülkemiz arasındaki tarihi ve kültürel bağları açıkla.	2	1	0 50
	Ülkeler ve bölgeler arasındaki ticaret ile ham madde, üretim ve pazar alanlarını ilişkilendirir.	1	0	0 0
	Ortak doğal ve kültürel mirasa yönelik tehditleri açıkla.	1	0	0 0
	Doğal Kaynak Kullanımının Çevresel Etkileri	2	0	0 0
	Tarım-Ekonomi ilişkisi	1	0	0 0
	Felsefe	S	D	Y B%
	Felsefenin ortaya çıkışını hazırlayan düşünce ortamını açıkla.	1	0	0 0
	Düşünme ve akıl yürütmede dili doğru kullanmanın önemi açıkla.	1	0	0 0
	Ahlak felsefesinin konusunu ve problemlerini açıkla.	1	0	0 0
	Psikolojinin konusunu kavra.	1	0	0 0
	Psikolojinin Temel Süreçleri	1	0	0 0
	Algıyı etkileyen etkenleri açıkla.	1	0	0 0
	Felsefe Grubu	S	D	Y B%
	Sosyolojik araştırmalarda kullanılan yöntemleri tanı.	1	0	0 0
	Manlığın pratik yaşam açısından önemini fark eder.	1	0	0 0
	Bilim, Teknoloji ve Kitle İletişim Araçları	1	1	0 100
	Sembolik Mantığa Geçiş	1	0	0 0
	Toplumsal Değişme ve Değişmeyi Etkileyen Faktörler	1	0	0 0
	Önemler Mantığı	1	0	0 0
	Din Kül. ve Ahl. Bil.	S	D	Y B%
	DİN VE İSLAM	1	0	0 0
	Ahlaki Tutum ve Davranışlar	1	0	0 0
	İslam Düşüncesinde İtikadi, Siyasi ve Fikhi Yorumlar	1	0	0 0
	Kur'an'a Göre Hz. Muhammed	1	0	0 0
	İnançla İlgili Meseleler	1	0	0 0
	Güncel Dinî Meseleler	1	0	0 0
	Felsefe (Seçmeli)	S	D	Y B%
	Düşünme ve akıl yürütmede dili doğru kullanmanın önemi açıkla.	1	0	0 0
	Örnek felsefi metinlerden hareketle MÖ 6. yüzyıl-MS 2. yüzyıl filozoflarının felsefi görüşlerini analiz eder.	1	0	0 0
	Davranışın oluşum sürecini fark eder.	1	0	0 0
	Toplumsal konum, statü ve rol kavramları arasında ilişki kurar.	1	0	0 0
	Kültürün öğelerini analiz eder.	1	0	0 0
	Akıl ikelerinin önemi değerlendirir.	1	0	0 0
	Matematik	S	D	Y B%
	Matematik-2	S	D	Y B%
	Dört İşlem Yeteneği	1	1	0 100
	Çarpımlara Ayırma	1	0	1 0 0
	Asal Sayılar ve Aralarında Asal Sayılar	1	1	0 100
	Kökü ifadeler	1	0	0 0
	Polinomlarda Bölme İşlemi ve Bölme İşleminde Kalanı Bulma	1	0	0 0
	Kartezyen Çarpım	1	0	0 0
	Eşitsizlikler	1	0	0 0
	Önemler ve Bileşik Önemler	1	0	0 0
	Pascal Üçgeni ve Binom Açılımı	1	0	0 0
	Logaritma Fonksiyonunun Özellikleri	2	0	0 0
	Aritmetik Dizi	1	1	0 100
	Parabolün Tepe Noktası	1	0	0 0
	OLASILIK	1	0	0 0
	Permutasyon	1	0	0 0
	Fonksiyonlarda İşlemler	1	0	0 0
	0/0 Belirsizliği	1	0	0 0
	LİMİT VE SÜREKLİLİK	1	0	0 0
	Türev Kuralları	1	0	0 0

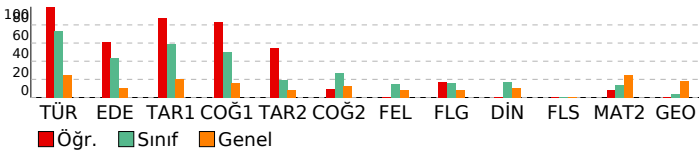

SONUÇ BELGESİ							
MANİSA / YUNUSEMRE / KEP AKADEMİ							
Öğrenci			Numara	Sınıf			
BAHATTİN TALHA ÖZEN			21175	12E			
Puan Türü	Puan	Genel Ortalama	Dereceler				
			Snf	Kurum	İlçe	İl	Genel
SÖZ	▲ 244,975	213,540	60	104	205	415	10358
SAY	▼ 195,603	244,410	50	269	634	1160	34390
EA	▲ 262,023	232,090	41	109	279	471	13132
Katılımlar:			92	397	838	1612	49188

T.C.No ile eşleşen TYT bilgileriniz kullanılmıştır.

Ders	Soru	Doğru	Yanlış	Net	Başarı %	Sınıf Ort.	Kurum Ort.	Genel Ort.
Türkçe	40	33	7	31,25	78			
Tarih-1	5	4	1	3,75	75			
Coğrafya-1	5	3	2	2,50	50			
Felsefe	5	2	1	1,75	35			
Din Kült. ve Ahl. Bil.	5	4	1	3,75	75			
TYT Sosyal	20	13	5	11,75	59			
Matematik-1	30	6	3	5,25	18			
Geometri	10	0	0	0,00	0			
TYT Matematik	40	6	3	5,25	13			
Fizik	7	0	3	-0,75	-11			
Kimya	7	1	0	1,00	14			
Biyoloji	6	0	1	-0,25	-4			
TYT Fen	20	1	4	0,00	0			
Türkçe	6	4	2	3,50	58	▼ 4,40	▲ 1,91	▲ 1,51
Edebiyat	18	13	3	12,25	68	▲ 7,80	▲ 2,89	▲ 1,90
Tarih-1	10	6	4	5,00	50	▼ 5,93	▲ 2,38	▲ 1,99
Coğrafya-1	6	4	2	3,50	58	▲ 3,04	▲ 1,19	▲ 0,97
Edebiyat-Sosyal-1	40	27	11	24,25	61	▲ 21,18	▲ 8,37	▲ 6,37
Matematik-2	30	5	4	4,00	13	▼ 4,05	▼ 6,89	▼ 7,44
Geometri	10	0	1	-0,25	-3	▼ 0,40	▼ 1,57	▼ 1,78
Matematik	40	5	5	3,75	9	▼ 4,46	▼ 8,46	▼ 9,22
Toplam:	280	85	35	76,25	27	▼ 81,24	▼ 81,68	▼ 84,65
Soru No	1234567890123456789012345678901234567890							
Edebiyat-Sosyal-1	BcbAADBEC EEECaBCCDbD AaCDeCEbABbbAedEDC							
Cevap Anahtarı	B	BAEAADBECBEEECDBCCDDABCDCCEAEABCCABCEDC						
Matematik	B E B ab C e a D d							
Cevap Anahtarı	B	BCDEBCCDABCACABCCBCCABBBAAEBDCBDCDADADB						

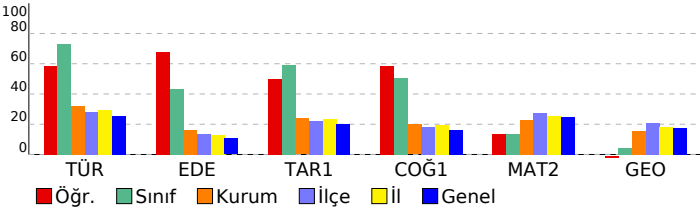

ORJİNAL TG AYT 1				
DERSLERE GÖRE ANALİZ				
Edebiyat-Sosyal-1				
Türkçe	S	D	Y	B%
Metne Sözcük Yerleştirme	1	0	1	0
Parçadaki Cümlelerin İçerik ve Özellikleri	1	1	0	100
Paragrafta Yardımcı Düşünceler	4	3	1	75
Edebiyat	S	D	Y	B%
Edebi Sanatlar	1	1	0	100
Geleneksel Türk Tiyatrosu	1	0	0	0
Şiir	1	1	0	100
Geçiş Dönemi Türk Edebiyatı	1	1	0	100
Aşık Edebiyatında Nazım Türleri	1	1	0	100
Divan Edebiyatında Şiir	1	1	0	100
Divan Edebiyatında Nazım Türleri	1	1	0	100
Tanzimat Dönemi Sanatçıları	1	1	0	100
Millî Mücadele Dönemi Edebiyatı ve Sanatçıları	1	0	1	0
Servetifunun Dönemi Sanatçıları	1	1	0	100
Cumhuriyet Dönemi'nde Tiyatro	2	2	0	100
Millî Edebiyat Dönemi'nde Roman	2	0	2	0
Cumhuriyet Dönemi'nde Şiir / Garip Akımı	2	2	0	100
Edebi Akımlar	1	1	0	100
Cumhuriyet Dönemi'nde Modernizmi ve Postmodernizmi Esas Alan Roman	1	0	0	0
Tarih-1	S	D	Y	B%
İslamiyet Yayılıyor	1	0	1	0
İnsanlığın Hafızası Tarih	1	1	0	100
Büyük Selçuklu Devleti'nin Yönetim ve Toplum Yapısı	1	1	0	100
İslam Dünyası Liderliği	1	1	0	100
Avrupa'da Değişim Çağı	1	0	1	0
İggallerin Başlaması ve Millî Mücadele'ye Hazırlık	1	1	0	100
I. Dünya Savaşı (1914-1918)	3	2	1	67
Siyasi Alandaki İnkılaplar	1	0	1	0
Coğrafya-1	S	D	Y	B%
Beşeri Sistemler	1	0	1	0
Ulaşım sisteminin gelişiminde etkili olan faktörleri açıkla.	1	1	0	100
Çevre ve Toplum	1	1	0	100
Türkiye'deki bölgesel kalkınma projelerini ekonomik, sosyal ve kültürel etkileri açısından değerlendirir.	1	1	0	100
Doğal unsurları üretim, dağıtım ve tüketim süreçleri üzerindeki etkisi açısından değerlendirir.	1	0	1	0
Doğal kaynakların sürdürülebilir kullanımını geri dönüşüm stratejileri açısından değerlendirir.	1	1	0	100
Matematik	S	D	Y	B%
Matematik-2	S	D	Y	B%
Dört İşlem Yeteneği	1	1	0	100
Çarpımlara Ayırma	1	0	0	0
Asal Sayılar ve Aralarında Asal Sayılar	1	1	0	100
Kökü İfadeler	1	1	0	100
Polinomlarda Bölme İşlemi ve Bölme İşleminde Kalanı Bulma	1	0	0	0
Kartezyen Çarpım	1	0	0	0
Eşitsizlikler	1	0	0	0
Önermeler ve Bileşik Önermeler	1	0	0	0
Pascal Üçgeni ve Binom Açılımı	1	0	0	0
Logaritma Fonksiyonunun Özellikleri	2	0	0	0
Aritmetik Dizi	1	0	1	0
Parabolün Tepe Noktası	1	0	0	0
OLASILIK	1	0	0	0
Permütasyon	1	0	1	0
Fonksiyonlarda İşlemler	1	1	0	100
0/0 Belirsizliği	1	0	0	0
LİMİT VE SÜREKLİLİK	1	0	0	0
Türev Kuralları	1	0	0	0
Türevin Fiziksel Anlamı ve Türevin Geometrik Yorumu	1	0	0	0
Minimum-Maksimum Problemleri	1	0	1	0
Artanlık-Azalanlık-Ekstremum Noktalar	1	0	0	0
Integral Alma Kuralları	1	0	0	0
Integral ile Alan Hesabı	2	0	0	0
Değişken Değiştirme Yöntemiyle İntegral Alma	1	0	0	0
Trigonometrik Fonksiyonların Aralığı ve Sıralaması	1	0	0	0
Üçgenin Trigonometrik Bağlantıları	1	0	0	0
Yarı Açılış Formülleri	1	1	0	100
Trigonometrik Denklemler	1	0	1	0
Geometri	S	D	Y	B%
Geometrik Kavramlar ve Doğru Açılar	1	0	1	0
Paralelkenar	1	0	0	0
Dairede Çevre ve Alan	1	0	0	0
Çemberin Analitik İncelenmesi	2	0	0	0
ANALİTİK GEOMETRİ	3	0	0	0
Dönüşüm Geometrisi	1	0	0	0
Prizmalar	1	0	0	0

SONUÇ BELGESİ							
MANİSA / YUNUSEMRE / KEP AKADEMİ							
Öğrenci			Numara		Sınıf		
BEGÜM KIRTOK			0		12E		
Puan Türü	Puan	Genel Ortalama	Dereceler				
			Snf	Kurum	İlçe	İl	Genel
SÖZ	▲ 250,065	213,540	52	89	177	374	9468
SAY	▼ 203,675	244,410	29	226	562	1026	30980
EA	▲ 269,358	232,090	34	93	243	404	11088
Katılımlar:			92	397	838	1612	49188

T.C.No ile eşleşen TYT bilgileriniz kullanılmıştır.

Ders	Soru	Doğru	Yanlış	Net	Başarı %	Sınıf Ort.	Kurum Ort.	Genel Ort.
Türkçe	40	32	8	30.00	75			
Tarih-1	5	5	0	5.00	100			
Coğrafya-1	5	2	2	1.50	30			
Felsefe	5	3	0	3.00	60			
Din Kült. ve Ahl. Bil.	5	2	2	1.50	30			
TYT Sosyal	20	12	4	11.00	55			
Matematik-1	30	11	4	10.00	33			
Geometri	10	2	1	1.75	18			
TYT Matematik	40	13	5	11.75	29			
Fizik	7	0	1	-0.25	-4			
Kimya	7	0	1	-0.25	-4			
Biyoloji	6	1	1	0.75	13			
TYT Fen	20	1	3	0.25	1			
Türkçe	6	6	0	6,00	100	▲ 4,40	▲ 1,91	▲ 1,51
Edebiyat	18	9	5	7,75	43	▼ 7,80	▲ 2,89	▲ 1,90
Tarih-1	10	7	2	6,50	65	▲ 5,93	▲ 2,38	▲ 1,99
Coğrafya-1	6	4	1	3,75	63	▲ 3,04	▲ 1,19	▲ 0,97
Edebiyat-Sosyal-1	40	26	8	24,00	60	▲ 21,18	▲ 8,37	▲ 6,37
Matematik-2	30	5	3	4,25	14	▲ 4,05	▼ 6,89	▼ 7,44
Geometri	10	1	3	0,25	3	▼ 0,40	▼ 1,57	▼ 1,78
Matematik	40	6	6	4,50	11	▲ 4,46	▼ 8,46	▼ 9,22
Toplam:	280	90	34	81,50	29	▲ 81,24	▼ 81,68	▼ 84,65
Soru No	1234567890123456789012345678901234567890							
Edebiyat-Sosyal-1	ABADEACBaEEd e DC beBADECA CbEbBCBA CCb							
Cevap Anahtarı	A ABADAEACBBEECEBEDEDCDCBADECADCCCECBCBADCCCE							
Matematik	E BB A eA e e b c Ae							
Cevap Anahtarı	A EBBCCADCCABADCBACCBCAEBBDBBCDDADCADB							

ORJİNAL TG AYT 1				
DERSLERE GÖRE ANALİZ				
Edebiyat-Sosyal-1				
Türkçe	S	D	Y	B%
Metne Sözcük Yerleştirme	1	1	0	100
Parçadaki Cümlelerin İçerik ve Özellikleri	1	1	0	100
Paragrafa Yardımcı Düşünceler	4	4	0	100
Edebiyat	S	D	Y	B%
Edebi Sanatlar	1	1	0	100
Geleneksel Türk Tiyatrosu	1	1	0	100
Şiir	1	0	1	0
Geçmiş Dönem Türk Edebiyatı	1	1	0	100
Aşık Edebiyatında Nazım Türleri	1	1	0	100
Divan Edebiyatında Şiir	1	0	1	0
Divan Edebiyatında Nazım Türleri	1	0	0	0
Tanzimat Dönemi Sanatçıları	1	0	0	0
Millî Mücadele Dönemi Edebiyatı ve Sanatçıları	1	0	1	0
Servetifunun Dönemi Sanatçıları	1	0	0	0
Cumhuriyet Dönemi'nde Tiyatro	2	1	1	50
Millî Edebiyat Dönemi'nde Roman	2	2	0	100
Cumhuriyet Dönemi'nde Şiir / Garip Akımı	2	1	0	50
Edebi Akımlar	1	0	1	0
Cumhuriyet Dönemi'nde Modernizmi ve Postmodernizmi Esas Alan Roman	1	1	0	100
Tarih-1	S	D	Y	B%
İslamiyet Yayılıyor	1	1	0	100
İnsanlığın Hafızası Tarih	1	1	0	100
Büyük Selçuklu Devleti'nin Yönetim ve Toplum Yapısı	1	1	0	100
İslam Dünyası Liderliği	1	0	0	0
Avrupa'da Değişim Çağı	1	1	0	100
İggallerin Başlaması ve Millî Mücadele'ye Hazırlık	1	0	1	0
I. Dünya Savaşı (1914-1918)	3	3	0	100
Siyasi Alandaki İnkılaplar	1	0	1	0
Coğrafya-1	S	D	Y	B%
Beşeri Sistemler	1	1	0	100
Ulaşım sisteminin gelişiminde etkili olan faktörleri açıkla.	1	1	0	100
Çevre ve Toplum	1	0	0	0
Türkiye'deki bölgesel kalkınma projelerini ekonomik, sosyal ve kültürel etkileri açısından değerlendirir.	1	1	0	100
Doğal unsurları üretim, dağıtım ve tüketim süreçleri üzerindeki etkisi açısından değerlendirir.	1	1	0	100
Doğal kaynakların sürdürülebilir kullanımını geri dönüşüm stratejileri açısından değerlendirir.	1	0	1	0
Matematik	S	D	Y	B%
Matematik-2	S	D	Y	B%
Dört İşlem Yeteneği	1	1	0	100
Çarpımlara Ayırma	1	0	0	0
Asal Sayılar ve Aralarında Asal Sayılar	1	1	0	100
Kökü İfadeler	1	1	0	100
Polinomlarda Bölme İşlemi ve Bölme İşleminde Kalanı Bulma	1	0	0	0
Kartezyen Çarpım	1	0	0	0
Eşitsizlikler	1	1	0	100
Önermeler ve Bileşik Önermeler	1	0	0	0
Pascal Üçgeni ve Binom Açılımı	1	0	0	0
Logaritma Fonksiyonunun Özellikleri	2	0	1	0
Aritmetik Dizi	1	1	0	100
Parabolün Tepe Noktası	1	0	0	0
OLASILIK	1	0	0	0
Permütasyon	1	0	1	0
Fonksiyonlarda İşlemler	1	0	0	0
0/0 Belirsizliği	1	0	0	0
LİMİT VE SÜREKLİLİK	1	0	0	0
Türev Kuralları	1	0	0	0
Türevin Fiziksel Anlamı ve Türevin Geometrik Yorumu	1	0	0	0
Minimum-Maksimum Problemleri	1	0	0	0
Artanlık-Azalanlık-Ekstremum Noktalar	1	0	0	0
Integral Alma Kuralları	1	0	0	0
Integral ile Alan Hesabı	2	0	0	0
Değişken Değiştirme Yöntemiyle İntegral Alma	1	0	0	0
Trigonometrik Fonksiyonların Aralığı ve Sıralaması	1	0	1	0
Üçgenin Trigonometrik Bağlantıları	1	0	0	0
Yarı Açılı Formülleri	1	0	0	0
Trigonometrik Denklemler	1	0	0	0
Geometri	S	D	Y	B%
Geometrik Kavramlar ve Doğru Açılar	1	0	0	0
Paralelkenar	1	0	0	0
Dairede Çevre ve Alan	1	0	1	0
Çemberin Analitik İncelenmesi	2	0	0	0
ANALİTİK GEOMETRİ	3	1	2	33
Dönüşüm Geometrisi	1	0	0	0
Prizmalar	1	0	0	0

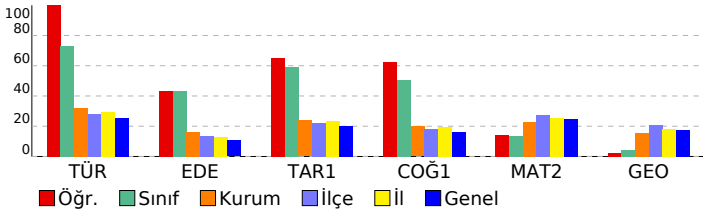

SONUÇ BELGESİ							
MANİSA / YUNUSEMRE / KEP AKADEMİ							
Öğrenci			Numara		Sınıf		
BEYZA ÇETİN			0		12E		
Puan Türü	Puan	Genel Ortalama	Dereceler				
			Snf	Kurum	İlçe	İl	Genel
SÖZ	▼ 201,618	213,540	87	216	471	929	25999
SAY	▼ 179,490	244,410	68	325	726	1344	42046
EA	▼ 225,488	232,090	70	202	480	882	25559
Katılımlar:			92	397	838	1612	49188

T.C.No ile eşleşen TYT bilgileriniz kullanılmıştır.

Ders	Soru	Doğru	Yanlış	Net	Başarı %	Sınıf Ort.	Kurum Ort.	Genel Ort.
Türkçe	40	24	14	20,50	51			
Tarih-1	5	3	1	2,75	55			
Coğrafya-1	5	3	2	2,50	50			
Felsefe	5	1	3	0,25	5			
Din Kült. ve Ahl. Bil.	5	2	2	1,50	30			
TYT Sosyal	20	9	8	7,00	35			
Matematik-1	30	2	5	0,75	3			
Geometri	10	0	1	-0,25	-3			
TYT Matematik	40	2	6	0,50	1			
Fizik	7	0	0	0,00	0			
Kimya	7	0	0	0,00	0			
Biyoloji	6	0	0	0,00	0			
TYT Fen	20	0	0	0,00	0			
Türkçe	6	4	1	3,75	63	▼ 4,40	▲ 1,91	▲ 1,51
Edebiyat	18	10	4	9,00	50	▲ 7,80	▲ 2,89	▲ 1,90
Tarih-1	10	3	3	2,25	23	▼ 5,93	▼ 2,38	▲ 1,99
Coğrafya-1	6	3	1	2,75	46	▼ 3,04	▲ 1,19	▲ 0,97
Edebiyat-Sosyal-1	40	20	9	17,75	44	▼ 21,18	▲ 8,37	▲ 6,37
Matematik-2	30	7	1	6,75	23	▲ 4,05	▼ 6,89	▼ 7,44
Geometri	10	0	0	0,00	0	▼ 0,40	▼ 1,57	▼ 1,78
Matematik	40	7	1	6,75	17	▲ 4,46	▼ 8,46	▼ 9,22
Toplam:	280	62	38	52,50	19	▼ 81,24	▼ 81,68	▼ 84,65
Soru No	1234567890123456789012345678901234567890							
Edebiyat-Sosyal-1	eBADE CBBccCB e DCDC e dA EaBb A CCc							
Cevap Anahtarı	A ABADACBBEECBEDDCDCBADECADCCCECBCBADCCCE							
Matematik	dBBBC A CB							
Cevap Anahtarı	A EBBCCADCCABADCBACCBCAEBBDBBCDDADCAD							

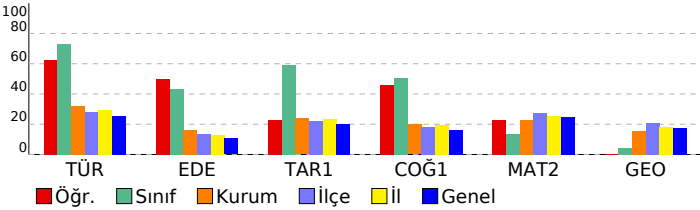

ORJİNAL TG AYT 1				
DERSLERE GÖRE ANALİZ				
Edebiyat-Sosyal-1				
Türkçe	S	D	Y	B%
Metne Sözcük Yerleştirme	1	0	1	0
Parçadaki Cümlelerin İçerik ve Özellikleri	1	1	0	100
Paragrafta Yardımcı Düşünceler	4	3	0	75
Edebiyat	S	D	Y	B%
Edebi Sanatlar	1	1	0	100
Geleneksel Türk Tiyatrosu	1	1	0	100
Şiir	1	1	0	100
Geçmiş Dönemi Türk Edebiyatı	1	0	1	0
Aşık Edebiyatında Nazım Türleri	1	0	1	0
Divan Edebiyatında Şiir	1	1	0	100
Divan Edebiyatında Nazım Türleri	1	1	0	100
Tanzimat Dönemi Sanatçıları	1	0	0	0
Millî Mücadele Dönemi Edebiyatı ve Sanatçıları	1	0	1	0
Servetifunun Dönemi Sanatçıları	1	0	0	0
Cumhuriyet Dönemi'nde Tiyatro	2	2	0	100
Millî Edebiyat Dönemi'nde Roman	2	1	0	50
Cumhuriyet Dönemi'nde Şiir / Garip Akımı	2	1	1	50
Edebi Akımlar	1	1	0	100
Cumhuriyet Dönemi'nde Modernizmi ve Postmodernizmi Esas Alan Roman	1	0	0	0
Tarih-1	S	D	Y	B%
İslamiyet Yayılıyor	1	0	0	0
İnsanlığın Hafızası Tarih	1	0	1	0
Büyük Selçuklu Devleti'nin Yönetim ve Toplum Yapısı	1	1	0	100
İslam Dünyası Liderliği	1	0	0	0
Avrupa'da Değişim Çağı	1	0	0	0
İggallerin Başlaması ve Millî Mücadele'ye Hazırlık	1	0	0	0
I. Dünya Savaşı (1914-1918)	3	2	1	67
Siyasi Alandaki İnkılaplar	1	0	1	0
Coğrafya-1	S	D	Y	B%
Beşeri Sistemler	1	0	0	0
Ulaşım sisteminin gelişiminde etkili olan faktörleri açıklar.	1	1	0	100
Çevre ve Toplum	1	0	0	0
Türkiye'deki bölgesel kalkınma projelerini ekonomik, sosyal ve kültürel etkileri açısından değerlendirir.	1	1	0	100
Doğal unsurları üretim, dağıtım ve tüketim süreçleri üzerindeki etkisi açısından değerlendirir.	1	1	0	100
Doğal kaynakların sürdürülebilir kullanımını geri dönüşüm stratejileri açısından değerlendirir.	1	0	1	0
Matematik	S	D	Y	B%
Matematik-2	S	D	Y	B%
Dört İşlem Yeteneği	1	0	1	0
Çarpımlara Ayırma	1	1	0	100
Asal Sayılar ve Aralarında Asal Sayılar	1	1	0	100
Kökü İfadeler	1	1	0	100
Polinomlarda Bölme İşlemi ve Bölme İşleminde Kalanı Bulma	1	1	0	100
Kartezyen Çarpım	1	0	0	0
Eşitsizlikler	1	0	0	0
Önermeler ve Bileşik Önermeler	1	0	0	0
Pascal Üçgeni ve Binom Açılımı	1	0	0	0
Logaritma Fonksiyonunun Özellikleri	2	0	0	0
Aritmetik Dizi	1	0	0	0
Parabolün Tepe Noktası	1	0	0	0
OLASILIK	1	1	0	100
Permutasyon	1	0	0	0
Fonksiyonlarda İşlemler	1	0	0	0
0/0 Belirsizliği	1	0	0	0
LİMİT VE SÜREKLİLİK	1	0	0	0
Türev Kuralları	1	0	0	0
Türevin Fiziksel Anlamı ve Türevin Geometrik Yorumu	1	0	0	0
Minimum-Maksimum Problemleri	1	1	0	100
Artanlık-Azalanlık-Ekstremum Noktalar	1	1	0	100
Integral Alma Kuralları	1	0	0	0
Integral ile Alan Hesabı	2	0	0	0
Değişken Değiştirme Yöntemiyle İntegral Alma	1	0	0	0
Trigonometrik Fonksiyonların Aralığı ve Sıralaması	1	0	0	0
Üçgenin Trigonometrik Bağlantıları	1	0	0	0
Yarı Açılı Formülleri	1	0	0	0
Trigonometrik Denklemler	1	0	0	0
Geometri	S	D	Y	B%
Geometrik Kavramlar ve Doğru Açılar	1	0	0	0
Paralelkenar	1	0	0	0
Dairede Çevre ve Alan	1	0	0	0
Çemberin Analitik İncelenmesi	2	0	0	0
ANALİTİK GEOMETRİ	3	0	0	0
Dönüşüm Geometrisi	1	0	0	0
Prizmalar	1	0	0	0

SONUÇ BELGESİ							
MANİSA / YUNUSEMRE / KEP AKADEMİ							
Öğrenci			Numara		Sınıf		
BEYZA ORTA			0		12E		
Puan Türü	Puan	Genel Ortalama	Dereceler				
			Snf	Kurum	İlçe	İl	Genel
SÖZ	▲ 307,590	213,540	12	16	37	84	2556
SAY	▼ 195,073	244,410	51	270	635	1170	34666
EA	▲ 249,820	232,090	51	131	341	599	17012
Katılımlar:			92	397	838	1612	49188

T.C.No ile eşleşen TYT bilgileriniz kullanılmıştır.

Ders	Soru	Doğru	Yanlış	Net	Başarı %	Sınıf Ort.	Kurum Ort.	Genel Ort.
Türkçe	40	29	5	27.75	69			
Tarih-1	5	3	2	2.50	50			
Coğrafya-1	5	5	0	5.00	100			
Felsefe	5	3	0	3.00	60			
Din Kül. ve Ahl. Bil.	5	2	2	1.50	30			
TYT Sosyal	20	13	4	12.00	60			
Matematik-1	30	9	0	9.00	30			
Geometri	10	0	2	-0.50	-5			
TYT Matematik	40	9	2	8.50	21			

Fizik	7	0	0	0.00	0			
Kimya	7	0	0	0.00	0			
Biyoloji	6	0	0	0.00	0			
TYT Fen	20	0	0	0.00	0			

Türkçe	6	3	3	2,25	38	▼ 4,40	▲ 1,91	▲ 1,51
Edebiyat	18	11	3	10,25	57	▲ 7,80	▲ 2,89	▲ 1,90
Tarih-1	10	6	3	5,25	53	▼ 5,93	▲ 2,38	▲ 1,99
Coğrafya-1	6	3	1	2,75	46	▼ 3,04	▲ 1,19	▲ 0,97
Edebiyat-Sosyal-1	40	23	10	20,50	51	▼ 21,18	▲ 8,37	▲ 6,37
Tarih-2	11	5	2	4,50	41	▲ 2,12	▲ 0,94	▲ 0,94
Coğrafya-2	11	8	1	7,75	70	▲ 2,95	▲ 1,37	▲ 1,43
Felsefe	6	4	2	3,50	58	▲ 0,91	▲ 0,43	▲ 0,49
Felsefe Grubu	6	5	1	4,75	79	▲ 0,94	▲ 0,43	▲ 0,48
Din Kül. ve Ahl. Bil.	6	4	1	3,75	63	▲ 1,05	▲ 0,62	▲ 0,65
Felsefe (Seçmeli)	6	0	0	0,00	0	◆ 0,00	◆ 0,00	◆ 0,00
Sosyal-2	40	26	7	24,25	61	▲ 7,97	▲ 3,80	▲ 3,99
Matematik-2	30	4	2	3,50	12	▼ 4,05	▼ 6,89	▼ 7,44
Geometri	10	0	0	0,00	0	▼ 0,40	▼ 1,57	▼ 1,78
Matematik	40	4	2	3,50	9	▼ 4,46	▼ 8,46	▼ 9,22
Toplam:	280	104	30	96,50	34	▲ 81,24	▲ 81,68	▲ 84,65

Soru No	1234567890123456789012345678901234567890
Edebiyat-Sosyal-1	dBAcdACaBEECB DEDb BAeECADc aaaCc CCE
Cevap Anahtarı	A ABADeACBBEECBEDeDCDCBADEcADCCeCBCBADCCe
Sosyal-2	ecE CB BEC AaEEBEDADBBDeDaCDBEAEEeBE
Cevap Anahtarı	A ECDEECBCCBECDAAABEEBEDADBBDBCCDCDBEAEDBECEBEEBD
Matematik	EdBa A C
Cevap Anahtarı	A EBBCCADCCcABADcBBACCBCAEBBBDBCCDDADcABD

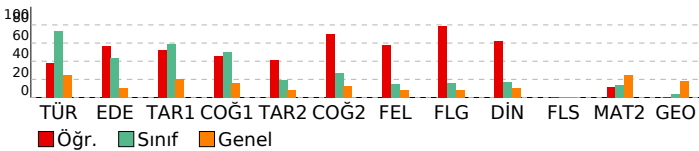

ORJİNAL TG AYT 1

DERSLERE GÖRE ANALİZ			
Edebiyat-Sosyal-1			
Türkçe	S	D	Y B%
Metne Sözcük Yerleştirme	1	0	1 0
Parçadaki Cümlelerin İçerik ve Özellikleri	1	1	0 100
Paragrafta Yardımcı Düşünceler	4	2	2 50
Edebiyat			
S	D	Y	B%
Edebi Sanatlar	1	1	0 100
Genelkurul Türk Tiyatrosu	1	0	1 0
Şiir	1	1	0 100
Geçmiş Dönemi Türk Edebiyatı	1	1	0 100
Aşık Edebiyatında Nazım Türleri	1	1	0 100
Divan Edebiyatında Şiir	1	1	0 100
Divan Edebiyatında Nazım Türleri	1	1	0 100
Tanzimat Dönemi Sanatçıları	1	0	0 0
Millî Mücadele Dönemi Edebiyatı ve Sanatçıları	1	1	0 100
Servetifunun Dönemi Sanatçıları	1	1	0 100
Cumhuriyet Dönemi'nde Tiyatro	2	1	0 50
Millî Edebiyat Dönemi'nde Roman	2	1	1 50
Cumhuriyet Dönemi'nde Şiir / Garip Akımı	2	1	0 50
Edebi Akımlar	1	0	0 0
Cumhuriyet Dönemi'nde Modernizmi ve Postmodernizmi Esas Alan Roman	1	0	1 0
Tarih-1			
S	D	Y	B%
İslamiyet Yayılıyor	1	1	0 100
İnsanlığın Hafızası Tarih	1	1	0 100
Büyük Selçuklu Devleti'nin Yönetim ve Toplum Yapısı	1	1	0 100
İslam Dünyası Liderliği	1	1	0 100
Avrupa'da Değişim Çağı	1	1	0 100
İggallerin Başlaması ve Millî Mücadele'ye Hazırlık	1	0	0 0
I. Dünya Savaşı (1914-1918)	3	1	2 33
Siyasi Alandaki İnkılaplar	1	0	1 0
Coğrafya-1			
S	D	Y	B%
Beşeri Sistemler	1	0	1 0
Ulaşım sisteminin gelişiminde etkili olan faktörleri açıkla.	1	0	0 0
Cevre ve Toplum	1	0	0 0
Türkiye'deki bölgesel kalkınma projelerini ekonomik, sosyal ve kültürel etkileri açısından değerlendirir.	1	1	0 100
Doğal unsurları üretim, dağıtım ve tüketim süreçleri üzerindeki etkisini açısından değerlendirir.	1	1	0 100
Doğal kaynakların sürdürülebilir kullanımını geri dönüşüm stratejileri açısından değerlendirir.	1	1	0 100
Sosyal-2			
Tarih-2	S	D	Y B%
İnsanlığın Hafızası Tarih	1	0	0 0
İslamiyet Yayılıyor	1	0	1 0
Büyük Selçuklu Devleti'nin Yönetim ve Toplum Yapısı	1	0	1 0
Türklerde Coğrafya ile Oluşan Yaşam Tarzı	1	1	0 100
Fetih ve Fatih	1	0	0 0
İhtilaller Çağı	1	1	0 100
Atatürk Dönemi İç Politikadaki Gelişmeler	1	1	0 100
İggallerin Başlaması ve Millî Mücadele'ye Hazırlık	1	0	0 0
I. Dünya Savaşı (1914-1918)	2	1	0 50
20. Yüzyıl Başlarında Osmanlı Devleti	1	1	0 100
Coğrafya-2			
S	D	Y	B%
Türkiye'de uygulanan ekonomi politikalarını mekânsal etkileri açısından değerlendirir.	1	1	0 100
Şehirlerin küresel ve bölgesel etkilerini fonksiyonel açıdan yorumlar.	1	0	0 0
Ulaşım sisteminin gelişiminde etkili olan faktörleri açıkla.	2	1	0 50
Türk kültür bölgeleri ile ilkönem arasındaki tarihi ve kültürel bağları açıkla.	2	1	1 50
Ülkeler ve bölgeler arasındaki ticaret ile ham madde, üretim ve pazar alanlarını ilişkilendirir.	1	1	0 100
Ortak doğal ve kültürel mirasa yönelik tehditleri açıkla.	1	1	0 100
Doğal Kaynak Kullanımının Çevresel Etkileri	2	2	0 100
Tarım-Ekonomi ilişkisi	1	1	0 100
Felsefe			
S	D	Y	B%
Felsefenin ortaya çıkışını hazırlayan düşünce ortamını açıkla.	1	1	0 100
Düşünme ve akıl yürütmeye dili doğru kullanmanın önemi açıkla.	1	1	0 100
Ahlak felsefesinin konusunu ve problemlerini açıkla.	1	1	0 100
Psikolojinin konusunu kavrar.	1	1	0 100
Psikolojinin Temel Süreçleri	1	0	1 0
Algıyı etkileyen etkenleri açıkla.	1	0	1 0
Felsefe Grubu			
S	D	Y	B%
Sosyolojik araştırmalarda kullanılan yöntemleri tanı.	1	1	0 100
Mantığın pratik yaşam açısından önemini fark eder.	1	0	1 0
Bilim, Teknoloji ve Kitle İletişim Araçları	1	1	0 100
Sembolik Mantığa Geçiş	1	1	0 100
Toplumsal Değişme ve Değişmeyi Etkileyen Faktörler	1	1	0 100
Önemler Mantığı	1	1	0 100
Din Kül. ve Ahl. Bil.			
S	D	Y	B%
DİN VE İSLAM	1	1	0 100
Ahlaki Tutum ve Davranışlar	1	1	0 100
İslam Düşüncesinde İtikadi, Siyasi ve Fikhi Yorumlar	1	0	1 0
Kur'an'a Göre Hz. Muhammed	1	1	0 100
İnançla İlgili Meseleler	1	1	0 100
Güncel Dinî Meseleler	1	0	0 0
Felsefe (Seçmeli)			
S	D	Y	B%
Düşünme ve akıl yürütmeye dili doğru kullanmanın önemi açıkla.	1	0	0 0
Örnek felsefi metinlerden hareketle MÖ 6. yüzyıl-MS 2. yüzyıl filozoflarının felsefi görüşlerini analiz eder.	1	0	0 0
Davranışın oluşum sürecini fark eder.	1	0	0 0
Toplumsal konum, statü ve rol kavramları arasında ilişki kurar.	1	0	0 0
Kültürün öğelerini analiz eder.	1	0	0 0
Akıl ikelerinin önemini değerlendirir.	1	0	0 0

Matematik			
Matematik-2			
S	D	Y	B%
Dört İşlem Yeteneği	1	1	0 100
Çarpımlara Ayırma	1	0	1 0
Asal Sayılar ve Aralarında Asal Sayılar	1	1	0 100
Kökü ifadeler	1	0	1 0
Polinomlarda Bölme İşlemi ve Bölme İşleminde Kalanı Bulma	1	0	0 0
Kartezyen Çarpım	1	0	0 0
Eşitsizlikler	1	0	0 0
Önemler ve Bileşik Önemler	1	0	0 0
Pascal Üçgeni ve Binom Açılımı	1	0	0 0
Logaritma Fonksiyonunun Özellikleri	2	0	0 0
Aritmetik Dizi	1	1	0 100
Parabolün Tepe Noktası	1	0	0 0
OLASILIK	1	0	0 0
Permutasyon	1	0	0 0
Fonksiyonlarda İşlemler	1	1	0 100
0/0 Belirsizliği	1	0	0 0
LİMİT VE SÜREKLİLİK	1	0	0 0
Türev Kuralları	1	0	0 0

SONUÇ BELGESİ							
MANİSA / YUNUSEMRE / KEP AKADEMİ							
Öğrenci			Numara		Sınıf		
BÜŞRA YÜREKLİ			0		12E		
Puan Türü	Puan	Genel Ortalama	Dereceler				
			Snf	Kurum	İlçe	İl	Genel
SÖZ	▲ 290,525	213,540	20	29	63	140	4001
SAY	▲ 266,270	244,410	5	110	295	523	15817
EA	▲ 334,838	232,090	7	15	41	54	1261
Katılımlar:			92	397	838	1612	49188

T.C.No ile eşleşen TYT bilgileriniz kullanılmıştır.

Ders	Soru	Doğru	Yanlış	Net	Başarı %	Sınıf Ort.	Kurum Ort.	Genel Ort.
Türkçe	40	36	4	35,00	88			
Tarih-1	5	4	1	3,75	75			
Coğrafya-1	5	4	1	3,75	75			
Felsefe	5	3	0	3,00	60			
Din Kült. ve Ahl. Bil.	5	5	0	5,00	100			
TYT Sosyal	20	16	2	15,50	78			
Matematik-1	30	25	2	24,50	82			
Geometri	10	3	1	2,75	28			
TYT Matematik	40	28	3	27,25	68			
Fizik	7	3	1	2,75	39			
Kimya	7	2	1	1,75	25			
Biyoloji	6	2	0	2,00	33			
TYT Fen	20	7	2	6,50	33			
Türkçe	6	5	1	4,75	79	▲ 4,40	▲ 1,91	▲ 1,51
Edebiyat	18	12	5	10,75	60	▲ 7,80	▲ 2,89	▲ 1,90
Tarih-1	10	7	3	6,25	63	▲ 5,93	▲ 2,38	▲ 1,99
Coğrafya-1	6	4	2	3,50	58	▲ 3,04	▲ 1,19	▲ 0,97
Edebiyat-Sosyal-1	40	28	11	25,25	63	▲ 21,18	▲ 8,37	▲ 6,37
Matematik-2	30	13	2	12,50	42	▲ 4,05	▲ 6,89	▲ 7,44
Geometri	10	1	2	0,50	5	▲ 0,40	▼ 1,57	▼ 1,78
Matematik	40	14	4	13,00	33	▲ 4,46	▲ 8,46	▲ 9,22
Toplam:	280	129	26	122,50	44	▲ 81,24	▲ 81,68	▲ 84,65
Soru No	1234567890123456789012345678901234567890							
Edebiyat-Sosyal-1	BbEAAADBECEBE bCaBaCDCEeABCeCCEbABCbABCEce							
Cevap Anahtarı	B	BAEAAADBECEBECECDBCCDDABCDCEEABCCABCEDC						
Matematik	a bEBB DA CAC C BBB D d A d							
Cevap Anahtarı	B	BCDEBBCCDABCACABCCBCCABBBAEBDCBDCDADADB						

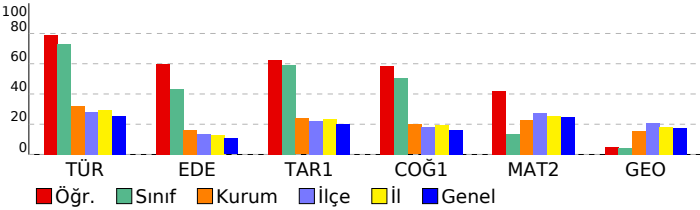

ORJİNAL TG AYT 1				
DERSLERE GÖRE ANALİZ				
Edebiyat-Sosyal-1				
Türkçe	S	D	Y	B%
Metne Sözcük Yerleştirme	1	0	1	0
Parçadaki Cümlelerin İçerik ve Özellikleri	1	1	0	100
Paragrafta Yardımcı Düşünceler	4	4	0	100
Edebiyat	S	D	Y	B%
Edebi Sanatlar	1	1	0	100
Geleneksel Türk Tiyatrosu	1	1	0	100
Şiir	1	1	0	100
Geçmiş Dönemi Türk Edebiyatı	1	1	0	100
Aşık Edebiyatında Nazım Türleri	1	1	0	100
Divan Edebiyatında Şiir	1	1	0	100
Divan Edebiyatında Nazım Türleri	1	1	0	100
Tanzimat Dönemi Sanatçıları	1	0	0	0
Millî Mücadele Dönemi Edebiyatı ve Sanatçıları	1	0	1	0
Servetifunun Dönemi Sanatçıları	1	0	1	0
Cumhuriyet Dönemi'nde Tiyatro	2	2	0	100
Millî Edebiyat Dönemi'nde Roman	2	2	0	100
Cumhuriyet Dönemi'nde Şiir / Garip Akımı	2	1	1	50
Edebi Akımlar	1	0	1	0
Cumhuriyet Dönemi'nde Modernizmi ve Postmodernizmi Esas Alan Roman	1	0	1	0
Tarih-1	S	D	Y	B%
İslamiyet Yayılıyor	1	0	1	0
İnsanlığın Hafızası Tarih	1	1	0	100
Büyük Selçuklu Devleti'nin Yönetim ve Toplum Yapısı	1	1	0	100
İslam Dünyası Liderliği	1	0	1	0
Avrupa'da Değişim Çağı	1	1	0	100
İggallerin Başlaması ve Millî Mücadele'ye Hazırlık	1	1	0	100
I. Dünya Savaşı (1914-1918)	3	3	0	100
Siyasi Alandaki İnkılaplar	1	0	1	0
Coğrafya-1	S	D	Y	B%
Beşeri Sistemler	1	1	0	100
Ulaşım sisteminin gelişiminde etkili olan faktörleri açıkla.	1	1	0	100
Çevre ve Toplum	1	0	1	0
Türkiye'deki bölgesel kalkınma projelerini ekonomik, sosyal ve kültürel etkileri açısından değerlendirir.	1	0	1	0
Doğal unsurları üretim, dağıtım ve tüketim süreçleri üzerindeki etkisi açısından değerlendirir.	1	1	0	100
Doğal kaynakların sürdürülebilir kullanımı geri dönüşüm stratejileri açısından değerlendirir.	1	1	0	100
Matematik	S	D	Y	B%
Matematik-2	S	D	Y	B%
Dört İşlem Yeteneği	1	1	0	100
Çarpanlara Ayırma	1	1	0	100
Asal Sayılar ve Aralarında Asal Sayılar	1	1	0	100
Kökü İfadeler	1	0	1	0
Polinomlarda Bölme İşlemi ve Bölme İşleminde Kalanı Bulma	1	0	0	0
Kartezyen Çarpım	1	1	0	100
Eşitsizlikler	1	0	0	0
Önemler ve Bileşik Önemler	1	0	1	0
Pascal Üçgeni ve Binom Açılımı	1	0	0	0
Logaritma Fonksiyonunun Özellikleri	2	1	0	50
Aritmetik Dizi	1	1	0	100
Parabolün Tepe Noktası	1	0	0	0
OLASILIK	1	1	0	100
Permütasyon	1	1	0	100
Fonksiyonlarda İşlemler	1	1	0	100
0/0 Belirsizliği	1	0	0	0
LİMİT VE SÜREKLİLİK	1	0	0	0
Türev Kuralları	1	0	0	0
Türevin Fiziksel Anlamı ve Türevin Geometrik Yorumu	1	0	0	0
Minimum-Maksimum Problemleri	1	0	0	0
Artanlık-Azalanlık-Ekstremum Noktalar	1	0	0	0
Integral Alma Kuralları	1	0	0	0
Integral ile Alan Hesabı	2	0	0	0
Değişken Değiştirme Yöntemiyle İntegral Alma	1	0	0	0
Trigonometrik Fonksiyonların Aralığı ve Sıralaması	1	1	0	100
Üçgenin Trigonometrik Bağlantıları	1	1	0	100
Yarı Açılış Formülleri	1	1	0	100
Trigonometrik Denklemler	1	1	0	100
Geometri	S	D	Y	B%
Geometrik Kavramlar ve Doğru Açılar	1	0	1	0
Paralelkenar	1	0	0	0
Dairede Çevre ve Alan	1	0	0	0
Çemberin Analitik İncelenmesi	2	0	0	0
ANALİTİK GEOMETRİ	3	1	1	33
Dönüşüm Geometrisi	1	0	0	0
Prizmalar	1	0	0	0

SONUÇ BELGESİ							
MANİSA / YUNUSEMRE / KEP AKADEMİ							
Öğrenci			Numara		Sınıf		
ÇAĞAN BEDİR			56		12E		
Puan Türü	Puan	Genel Ortalama	Dereceler				
			Snf	Kurum	İlçe	İl	Genel
SÖZ	▲ 341,695	213,540	3	4	11	23	822
SAY	▲ 252,298	244,410	7	133	334	606	18248
EA	▲ 340,450	232,090	6	13	36	46	991
Katılımlar:			92	397	838	1612	49188

T.C.No ile eşleşen TYT bilgileriniz kullanılmıştır.

Ders	Soru	Doğru	Yanlış	Net	Başarı %	Sınıf Ort.	Kurum Ort.	Genel Ort.
<i>Türkçe</i>	40	33	5	31,75	79			
<i>Tarih-1</i>	5	4	1	3,75	75			
<i>Coğrafya-1</i>	5	5	0	5,00	100			
<i>Felsefe</i>	5	4	1	3,75	75			
<i>Din Kül. ve Ahl. Bil.</i>	5	3	2	2,50	50			
<i>TYT Sosyal</i>	20	16	4	15,00	75			
<i>Matematik-1</i>	30	13	0	13,00	43			
<i>Geometri</i>	10	1	0	1,00	10			
<i>TYT Matematik</i>	40	14	0	14,00	35			

<i>Fizik</i>	7	1	1	0,75	11			
<i>Kimya</i>	7	2	1	1,75	25			
<i>Biyoloji</i>	6	0	0	0,00	0			
<i>TYT Fen</i>	20	3	2	2,50	13			

Türkçe	6	6	0	6,00	100	▲ 4,40	▲ 1,91	▲ 1,51
Edebiyat	18	15	3	14,25	79	▲ 7,80	▲ 2,89	▲ 1,90
Tarih-1	10	6	3	5,25	53	▼ 5,93	▲ 2,38	▲ 1,99
Coğrafya-1	6	6	0	6,00	100	▲ 3,04	▲ 1,19	▲ 0,97
Edebiyat-Sosyal-1	40	33	6	31,50	79	▲ 21,18	▲ 8,37	▲ 6,37
Tarih-2	11	3	0	3,00	27	▲ 2,12	▲ 0,94	▲ 0,94
Coğrafya-2	11	6	2	5,50	50	▲ 2,95	▲ 1,37	▲ 1,43
Felsefe	6	4	0	4,00	67	▲ 0,91	▲ 0,43	▲ 0,49
Felsefe Grubu	6	2	0	2,00	33	▲ 0,94	▲ 0,43	▲ 0,48
Din Kül. ve Ahl. Bil.	6	4	0	4,00	67	▲ 1,05	▲ 0,62	▲ 0,65
Felsefe (Seçmeli)	6	0	0	0,00	0	◆ 0,00	◆ 0,00	◆ 0,00
Sosyal-2	40	19	2	18,50	46	▲ 7,97	▲ 3,80	▲ 3,99
Matematik-2	30	15	3	14,25	48	▲ 4,05	▲ 6,89	▲ 7,44
Geometri	10	3	0	3,00	30	▲ 0,40	▲ 1,57	▲ 1,78
Matematik	40	18	3	17,25	43	▲ 4,46	▲ 8,46	▲ 9,22
Toplam:	280	136	22	130,50	47	▲ 81,24	▲ 81,68	▲ 84,65

Soru No	1234567890123456789012345678901234567890
Edebiyat-Sosyal-1	B A E A A D B C B E C B E D C B C C D C D D A B E * C E E A B C B A B C D C D
Cevap Anahtarı	B B A E A A D B C B E C B E C D C D D A B C D C C E E A B C C A B C D C D
Sosyal-2	C D E B D D A a b B E B C C D B D E A B E
Cevap Anahtarı	B E C D E B C E C B E D D A C A A E B E E B C D C B D D D E B D D E A B C E B E D B E
Matematik	B C D E B B C A d A C C a C B c B D C A A
Cevap Anahtarı	B C D E B B C C D A B C A C A B C C C B C A B B A E B D C B C D A D A D B

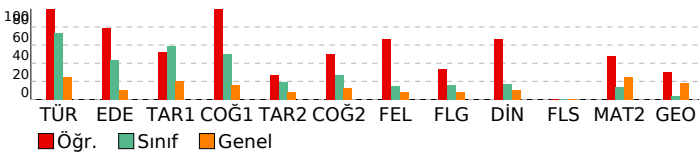

ORJİNAL TG AYT 1

DERSLERE GÖRE ANALİZ

Edebiyat-Sosyal-1	S D Y B%
Türkçe	1 1 0 100
Metne Sözcük Yerleştirme	1 1 0 100
Parçadaki Cümlelerin İçerik ve Özellikleri	1 1 0 100
Paragrafta Yardımcı Düşünceler	4 4 0 100
Edebiyat	S D Y B%
Edebi Sanatlar	1 1 0 100
Genelkesele Türk Tiyatrosu	1 1 0 100
Şiir	1 1 0 100
Geçmiş Dönemi Türk Edebiyatı	1 1 0 100
Aşık Edebiyatında Nazım Türleri	1 1 0 100
Divan Edebiyatında Şiir	1 1 0 100
Divan Edebiyatında Nazım Türleri	1 1 0 100
Tanzimat Dönemi Sanatçıları	1 1 0 100
Millî Mücadele Dönemi Edebiyatı ve Sanatçıları	1 0 1 0
Servetifunun Dönemi Sanatçıları	1 0 1 0
Cumhuriyet Dönemi'nde Tiyatro	2 1 1 50
Millî Edebiyat Dönemi'nde Roman	2 2 0 100
Cumhuriyet Dönemi'nde Şiir / Garip Akımı	2 2 0 100
Edebi Akımlar	1 1 0 100
Cumhuriyet Dönemi'nde Modernizmi ve Postmodernizmi Esas Alan Roman	1 1 0 100
Tarih-1	S D Y B%
İslamiyet Yayılıyor	1 1 0 100
İnsanlığın Hafızası Tarih	1 1 0 100
Büyük Selçuklu Devleti'nin Yönetim ve Toplum Yapısı	1 1 0 100
İslam Dünyası Liderliği	1 0 0 0
Avrupa'da Değişim Çağı	1 0 1 0
İggallerin Başlaması ve Millî Mücadele'ye Hazırlık	1 0 1 0
I. Dünya Savaşı (1914-1918)	3 3 0 100
Siyasi Alandaki İnkılaplar	1 0 1 0
Coğrafya-1	S D Y B%
Beşeri Sistemler	1 1 0 100
Ulaşım sisteminin gelişiminde etkili olan faktörleri açıkla.	1 1 0 100
Cevre ve Toplum	1 1 0 100
Türkiye'deki bölgesel kalkınma projelerini ekonomik, sosyal ve kültürel etkileri açısından değerlendir.	1 1 0 100
Doğal unsurları üretim, dağıtım ve tüketim süreçleri üzerindeki etkisini açısından değerlendir.	1 1 0 100
Doğal kaynakların sürdürülebilir kullanımını geri dönüşüm stratejileri açısından değerlendir.	1 1 0 100
Sosyal-2	S D Y B%
Tarih-2	S D Y B%
İnsanlığın Hafızası Tarih	1 0 0 0
İslamiyet Yayılıyor	1 0 0 0
Büyük Selçuklu Devleti'nin Yönetim ve Toplum Yapısı	1 1 0 100
Türklerde Coğrafya ile Oluşan Yaşam Tarzı	1 0 0 0
Fetih ve Fatih	1 0 0 0
İhtilaller Çağı	1 1 0 100
Atatürk Dönemi İç Politikadaki Gelişmeler	1 0 0 0
İggallerin Başlaması ve Millî Mücadele'ye Hazırlık	1 0 0 0
I. Dünya Savaşı (1914-1918)	2 0 0 0
20. Yüzyıl Başlarında Osmanlı Devleti	1 1 0 100
Coğrafya-2	S D Y B%
Türkiye'de uygulanan ekonomi politikalarını mekânsal etkileri açısından değerlendir.	1 0 1 0
Şehirlerin küresel ve bölgesel etkilerini fonksiyonel açıdan yorumla.	1 1 0 100
Ulaşım sisteminin gelişiminde etkili olan faktörleri açıkla.	2 1 0 50
Türk kültür bölgeleri ile ilkökmezi arasındaki tarihi ve kültürel bağları açıkla.	2 2 0 100
Ülkeler ve bölgeler arasındaki ticaret ile ham madde, üretim ve pazar alanlarını ilişkilendir.	1 0 0 0
Ortak doğal ve kültürel mirasa yönelik tehditleri açıkla.	1 1 0 100
Doğal Kaynak Kullanımının Çevresel Etkileri	2 0 1 0
Tarım-Ekonomi ilişkisi	1 1 0 100
Felsefe	S D Y B%
Felsefenin ortaya çıkışı hazırlayan düşünce ortamını açıkla.	1 0 0 0
Düşünme ve akıl yürütmede dili doğru kullanmanın önemi açıkla.	1 0 0 0
Ahlak felsefesinin konusunu ve problemlerini açıkla.	1 1 0 100
Psikolojinin konusunu kavra.	1 1 0 100
Psikolojinin Temel Süreçleri	1 0 0 0
Algıyı etkileyen etkenleri açıkla.	1 1 0 100
Bilim, Teknoloji ve Kitle İletişim Araçları	1 0 0 0
Felsefe Grubu	S D Y B%
Sosyolojik araştırmalarda kullanılan yöntemleri tanı.	1 0 0 0
Mantığın pratik yaşam açısından önemi fark eder.	1 0 0 0
Bilim, Teknoloji ve Kitle İletişim Araçları	1 0 0 0
Sembolik Mantığa Geçiş	1 1 0 100
Toplumsal Değişme ve Değişmeyi Etkileyen Faktörler	1 1 0 100
Önermeler Mantığı	1 0 0 0
Düşünme ve akıl yürütmede dili doğru kullanmanın önemi açıkla.	1 0 0 0
Din Kül. ve Ahl. Bil.	S D Y B%
DİN VE İSLAM	1 1 0 100
Ahlaki Tutum ve Davranışlar	1 1 0 100
İslam Düşüncesinde İtikadi, Siyasi ve Fikhi Yorumlar	1 0 0 0
Kur'an'a Göre Hz. Muhammed	1 1 0 100
İnançla İlgili Meseleler	1 1 0 100
Güncel Dini Meseleler	1 0 0 0
Felsefe (Seçmeli)	S D Y B%
Düşünme ve akıl yürütmede dili doğru kullanmanın önemi açıkla.	1 0 0 0
Örnek felsefi metinlerden hareketle MÖ 6. yüzyıl-MS 2. yüzyıl filozoflarının felsefi görüşlerini analiz eder.	1 0 0 0
Davranışın oluşum sürecini fark eder.	1 0 0 0
Toplumsal konum, statü ve rol kavramları arasında ilişki kurar.	1 0 0 0
Kültürün öğelerini analiz eder.	1 0 0 0
Akıl ilkelerinin önemi değerlendir.	1 0 0 0

Matematik	S D Y B%
Matematik-2	S D Y B%
Dört İşlem Yeteneği	1 1 0 100
Çarpımlara Ayırma	1 1 0 100
Asal Sayılar ve Aralarında Asal Sayılar	1 1 0 100
Kökü ifadeler	1 1 0 100
Polinomlarda Bölme işlemi ve Bölme İşleminde Kalanı Bulma	1 1 0 100
Kartezyen Çarpım	1 1 0 100
Eğitsizlikler	1 0 0 0
Önermeler ve Bileşik Önermeler	1 1 0 100
Pascal Üçgeni ve Binom Açılımı	1 1 0 100
Logaritma Fonksiyonunun Özellikleri	2 0 0 0
Aritmetik Dizi	1 1 0 100
Parabolün Tepe Noktası	1 0 0 0
OLASILIK	1 1 0 100
Permutasyon	1 0 0 0
Fonksiyonlarda İşlemler	1 1 0 100
0/0 Belirsizliği	1 0 0 0

SONUÇ BELGESİ

ORIJİNAL TG AYT 1

MANİSA / YUNUSEMRE / KEP AKADEMİ

Öğrenci	Numara	Sınıf
CEMRE EKER	0	12E

Puan Türü	Puan	Genel Ortalama	Dereceler				
			Snf	Kurum	İlçe	İl	Genel
SÖZ	▼ 183,655	213,540	92	291	650	1237	34837
SAY	▼ 154,850	244,410	89	385	815	1554	47603
EA	▼ 178,570	232,090	89	342	753	1439	42474
Katılımlar:			92	397	838	1612	49188

İsminiz ile eşleşen TYT bilgileriniz kullanılmıştır.

Ders	Soru	Doğru	Yanlış	Net	Başarı %	Sınıf Ort.	Kurum Ort.	Genel Ort.
<i>Türkçe</i>	40	24	12	21,00	53			
<i>Tarih-1</i>	5	0	2	-0,50	-10			
<i>Coğrafya-1</i>	5	1	0	1,00	20			
<i>Felsefe</i>	5	0	0	0,00	0			
<i>Din Kül. ve Ahl. Bil.</i>	5	3	1	2,75	55			
<i>TYT Sosyal</i>	20	4	3	3,25	16			
<i>Matematik-1</i>	30	0	1	-0,25	-1			
<i>Geometri</i>	10	0	0	0,00	0			
<i>TYT Matematik</i>	40	0	1	-0,25	-1			
<i>Fizik</i>	7	0	0	0,00	0			
<i>Kimya</i>	7	0	0	0,00	0			
<i>Biyoloji</i>	6	0	0	0,00	0			
<i>TYT Fen</i>	20	0	0	0,00	0			
Türkçe	6	4	2	3,50	58	▼ 4,40	▲ 1,91	▲ 1,51
Edebiyat	18	3	3	2,25	13	▼ 7,80	▼ 2,89	▲ 1,90
Tarih-1	10	4	2	3,50	35	▼ 5,93	▲ 2,38	▲ 1,99
Coğrafya-1	6	1	0	1,00	17	▼ 3,04	▼ 1,19	▲ 0,97
Edebiyat-Sosyal-1	40	12	7	10,25	26	▼ 21,18	▲ 8,37	▲ 6,37
Tarih-2	11	0	0	0,00	0	▼ 2,12	▼ 0,94	▼ 0,94
Coğrafya-2	11	1	2	0,50	5	▼ 2,95	▼ 1,37	▼ 1,43
Felsefe	6	0	0	0,00	0	▼ 0,91	▼ 0,43	▼ 0,49
Felsefe Grubu	6	0	0	0,00	0	▼ 0,94	▼ 0,43	▼ 0,48
Din Kül. ve Ahl. Bil.	6	3	1	2,75	46	▲ 1,05	▲ 0,62	▲ 0,65
Felsefe (Seçmeli)	6	0	0	0,00	0	◆ 0,00	◆ 0,00	◆ 0,00
Sosyal-2	40	4	3	3,25	8	▼ 7,97	▼ 3,80	▼ 3,99
Fizik	14	0	1	-0,25	-2	▼ 0,03	▼ 1,72	▼ 1,68
Kimya	13	0	0	0,00	0	▲ -0,01	▼ 2,02	▼ 2,29
Biyoloji	13	0	0	0,00	0	▼ 0,10	▼ 3,48	▼ 3,56
Fen Bilimleri	40	0	1	-0,25	-1	▼ 0,12	▼ 7,23	▼ 7,54
Toplam:	280	44	27	37,25	13	▼ 81,24	▼ 81,68	▼ 84,65
Soru No	1234567890123456789012345678901234567890							
Edebiyat-Sosyal-1	cdEAADdE B ab A C eC BCb E							
Cevap Anahtarı	B	BAEAADBECBEEECDBCCDDABCDCCEABCCABCEDC						
Sosyal-2	c A e EbBC							
Cevap Anahtarı	B	ECDEBCEBCCEBDDACAAEBEEBCDCBDDDBEBDDDEABCEBEEDEB						
Fen Bilimleri	e							
Cevap Anahtarı	B	EAECBEDAACDDDECDDACBEABCECCDCAECDDCCAEC						

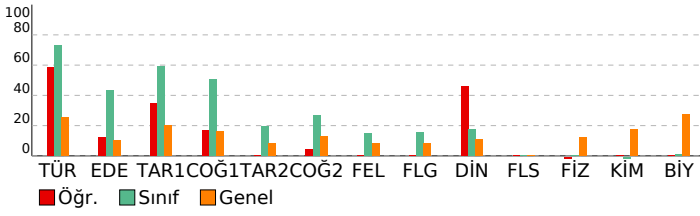

DERSLERE GÖRE ANALİZ

Edebiyat-Sosyal-1

Türkçe	S	D	Y	B%
Metne Sözcük Yerleştirme	1	0	1	0
Parçadaki Cümlelerin İçerik ve Özellikleri	1	0	1	0
Paragrafa Yardımcı Düşünceler	4	4	0	100
Edebiyat	S	D	Y	B%
Edebi Sanatlar	1	0	0	0
Geleneksel Türk Tiyatrosu	1	1	0	100
Şiir	1	0	1	0
Geçiş Dönemi Türk Edebiyatı	1	1	0	100
Aşık Edebiyatında Nazım Türleri	1	0	0	0
Divan Edebiyatında Şiir	1	0	1	0
Divan Edebiyatında Nazım Türleri	1	0	0	0
Tanzimat Dönemi Sanatçıları	1	0	0	0
Millî Mücadele Dönemi Edebiyatı ve Sanatçıları	1	0	1	0
Servetifunun Dönemi Sanatçıları	1	0	0	0
Cumhuriyet Dönemi'nde Tiyatro	2	0	0	0
Millî Edebiyat Dönemi'nde Roman	2	0	0	0
Cumhuriyet Dönemi'nde Şiir / Garip Akımı	2	1	0	50
Edebi Akımlar	1	0	0	0
Cumhuriyet Dönemi'nde Modernizmi ve Postmodernizmi Esas Alan Roman	1	0	0	0
Tarih-1	S	D	Y	B%
İslamiyet Yayılıyor	1	0	0	0
İnsanlığın Hafızası Tarih	1	1	0	100
Büyük Selçuklu Devleti'nin Yönetim ve Toplum Yapısı	1	0	0	0
İslam Dünyası Liderliği	1	0	0	0
Avrupa'da Değişim Çağı	1	0	1	0
İggallerin Başlaması ve Millî Mücadele'ye Hazırlık	1	1	0	100
I. Dünya Savaşı (1914-1918)	3	2	0	67
Siyasi Alandaki İnkılaplar	1	0	1	0
Coğrafya-1	S	D	Y	B%
Beşeri Sistemler	1	0	0	0
Ulaşım sisteminin gelişiminde etkili olan faktörleri açıklar.	1	0	0	0
Çevre ve Toplum	1	0	0	0
Türkiye'deki bölgesel kalkınma projelerini ekonomik, sosyal ve kültürel etkileri açısından değerlendirir.	1	0	0	0
Doğal unsurları üretim, dağıtım ve tüketim süreçleri üzerindeki etkisi açısından değerlendirir.	1	0	0	0
Doğal kaynakların sürdürülebilir kullanımını geri dönüşüm stratejileri açısından değerlendirir.	1	1	0	100

Sosyal-2

Tarih-2	S	D	Y	B%
İnsanlığın Hafızası Tarih	1	0	0	0
İslamiyet Yayılıyor	1	0	0	0
Büyük Selçuklu Devleti'nin Yönetim ve Toplum Yapısı	1	0	0	0
Türklerde Coğrafya ile Oluşan Yaşam Tarzı	1	0	0	0
Fetih ve Fatih	1	0	0	0
İhtilaller Çağı	1	0	0	0
Atatürk Dönemi İç Politikadaki Gelişmeler	1	0	0	0
İggallerin Başlaması ve Millî Mücadele'ye Hazırlık	1	0	0	0
I. Dünya Savaşı (1914-1918)	2	0	0	0
20. Yüzyıl Başlarında Osmanlı Devleti	1	0	0	0
Coğrafya-2	S	D	Y	B%
Türkiye'de uygulanan ekonomi politikalarını mekânsal etkileri açısından değerlendirir.	1	0	0	0
Şehirlerin küresel ve bölgesel etkilerini fonksiyonel açıdan yorumlar.	1	0	1	0
Ulaşım sisteminin gelişiminde etkili olan faktörleri açıklar.	2	0	1	0
Türk kültür bölgeleri ile ülkemiz arasındaki tarihî ve kültürel bağları açıklar.	2	1	0	50
Ülkeler ve bölgeler arasındaki ticaret ile ham madde, üretim ve pazar alanlarını ilişkilendirir.	1	0	0	0
Ortak doğal ve kültürel mirasa yönelik tehditleri açıklar.	1	0	0	0
Doğal Kaynak Kullanımının Çevresel Etkileri	2	0	0	0
Tarım-Ekonomi ilişkisi	1	0	0	0
Felsefe	S	D	Y	B%
Felsefenin ortaya çıkışını hazırlayan düşünce ortamını açıklar.	1	0	0	0
Düşünme ve akıl yürütmede dili doğru kullanmanın önemini açıklar.	1	0	0	0
Ahlak felsefesinin konusunu ve problemlerini açıklar.	1	0	0	0
Psikolojinin konusunu kavrar.	1	0	0	0
Psikolojinin Temel Süreçleri	1	0	0	0
Algıyı etkileyen etkenleri açıklar.	1	0	0	0
Bilim, Teknoloji ve Kitle İletişim Araçları	0	0	0	0
Felsefe Grubu	S	D	Y	B%
Sosyolojik araştırmalarda kullanılan yöntemleri tanıır.	1	0	0	0
Mantığın pratik yaşam açısından önemini fark eder.	1	0	0	0
Bilim, Teknoloji ve Kitle İletişim Araçları	1	0	0	0
Sembolik Mantığa Geçiş	1	0	0	0
Toplumsal Değişme ve Değişmeyi Etkileyen Faktörler	1	0	0	0
Önermeler Mantığı	1	0	0	0
Düşünme ve akıl yürütmede dili doğru kullanmanın önemini açıklar.	0	0	0	0
Din Kül. ve Ahl. Bil.	S	D	Y	B%
DİN VE İSLAM	1	0	1	0
Ahlaki Tutum ve Davranışlar	1	1	0	100
İslam Düşüncesinde İtikadi, Siyasi ve Fikhi Yorumlar	1	0	0	0
Kur'an'a Göre Hz. Muhammed	1	1	0	100
İnançla İlgili Meseleler	1	0	0	0
Güncel Dini Meseleler	1	1	0	100
Felsefe (Seçmeli)	S	D	Y	B%
Düşünme ve akıl yürütmede dili doğru kullanmanın önemini açıklar.	1	0	0	0
Örnek felsefi metinlerden hareketle MÖ 6. yüzyıl-MS 2. yüzyıl filozoflarının felsefi görüşlerini analiz eder.	1	0	0	0
Davranışın oluşum sürecini fark eder.	1	0	0	0
Toplumsal konum, statü ve rol kavramları arasındaki ilişki kurar.	1	0	0	0
Kültürün öğelerini analiz eder.	1	0	0	0
Aklî ilkelere önemini değerlendirir.	1	0	0	0

Fen Bilimleri

Fizik	S	D	Y	B%
Radyoaktif bozunma sonucu atomun kütle numarası, atom numarası ve enerjisindeki değişimi açıklar.	1	0	1	0
Newton'ın Hareket Yasaları	1	0	0	0
Kütle merkezi ve ağırlık merkezi kavramlarını açıklar.	1	0	0	0
Fotoelektrik olayını açıklar.	1	0	0	0
Kepler Kanunları'nı açıklar.	1	0	0	0
Atom altı parçacıkların özelliklerini temel düzeyde açıklar.	1	0	0	0
Transformatörlerin çalışma prensibini açıklar.	1	0	0	0
Düzensin çembersel hareketi açıklar.	1	0	0	0
Cisimlerin denge şartlarını açıklar.	1	0	0	0
Yay sarkacı ve basit sarkaçta periyodun bağlı olduğu değişkenleri belirler.	1	0	0	0
İtme ile çizgisel momentum değişimi arasında ilişki kurar.	1	0	0	0
Görüntüleme cihazlarının çalışma prensiplerini açıklar.	1	0	0	0
Alternatif ve doğru akım devrelerinde direncin, bobinin ve sığacın davranışını açıklar.	1	0	0	0
Yükü parçacıkların düzensin elektrik alandaki davranışını açıklar.	1	0	0	0
Kimya	S	D	Y	B%

SONUÇ BELGESİ							
MANİSA / YUNUSEMRE / KEP AKADEMİ							
Öğrenci			Numara		Sınıf		
CEREN ÜÇKUŞ			0		12E		
Puan Türü	Puan	Genel Ortalama	Dereceler				
			Snf	Kurum	İlçe	İl	Genel
SÖZ	▲ 248,169	213,540	54	91	185	386	9782
SAY	▼ 199,590	244,410	39	246	603	1098	32692
EA	▼ 222,538	232,090	71	210	496	917	26626
Katılımlar:			92	397	838	1612	49188

Eşleşen TYT bilginiz bulunamadığı için okulunuzun ortalaması TYT bilginiz olarak kullanılmıştır.

Ders	Soru	Doğru	Yanlış	Net	Başarı %	Sınıf Ort.	Kurum Ort.	Genel Ort.
Türkçe	40	28	9	25,41	64			
Tarih-1	5	4	1	3,43	69			
Coğrafya-1	5	3	1	3,02	60			
Felsefe	5	3	1	2,37	47			
Din Kül. ve Ahl. Bil.	5	3	1	2,90	58			
TYT Sosyal	20	13	4	11,72	59			
Matematik-1	30	9	3	8,68	29			
Geometri	10	2	1	1,44	14			
TYT Matematik	40	11	4	10,12	25			

Fizik	7	2	2	1,54	22			
Kimya	7	2	1	1,51	22			
Biyoloji	6	1	1	0,87	15			
TYT Fen	20	5	5	3,92	20			

Türkçe	6	4	2	3,50	58	▼ 4,40	▲ 1,91	▲ 1,51
Edebiyat	18	3	7	1,25	7	▼ 7,80	▼ 2,89	▼ 1,90
Tarih-1	10	4	4	3,00	30	▼ 5,93	▲ 2,38	▲ 1,99
Coğrafya-1	6	3	1	2,75	46	▼ 3,04	▲ 1,19	▲ 0,97
Edebiyat-Sosyal-1	40	14	14	10,50	26	▼ 21,18	▲ 8,37	▲ 6,37
Tarih-2	11	3	4	2,00	18	▼ 2,12	▲ 0,94	▲ 0,94
Coğrafya-2	11	7	1	6,75	61	▲ 2,95	▲ 1,37	▲ 1,43
Felsefe	6	1	3	0,25	4	▼ 0,91	▼ 0,43	▼ 0,49
Felsefe Grubu	6	4	1	3,75	63	▲ 0,94	▲ 0,43	▲ 0,48
Din Kül. ve Ahl. Bil.	6	2	3	1,25	21	▲ 1,05	▲ 0,62	▲ 0,65
Felsefe (Seçmeli)	6	0	0	0,00	0	◆ 0,00	◆ 0,00	◆ 0,00
Sosyal-2	40	17	12	14,00	35	▲ 7,97	▲ 3,80	▲ 3,99
Matematik-2	30	4	4	3,00	10	▼ 4,05	▼ 6,89	▼ 7,44
Geometri	10	1	1	0,75	8	▲ 0,40	▼ 1,57	▼ 1,78
Matematik	40	5	5	3,75	9	▼ 4,46	▼ 8,46	▼ 9,22
Toplam:	280	93	53	79,42	28	▼ 81,24	▼ 81,68	▼ 84,65

Soru No	1234567890123456789012345678901234567890
Edebiyat-Sosyal-1	BAaeAdedC E D eb aea DCCadAe aA bE C
Cevap Anahtarı	B BAEAADBCEBEECCDCCDDABCCDCEAEABCCABCEDC
Sosyal-2	EC bde Bb DDAb AEbE C bec aEBED EdBeb
Cevap Anahtarı	B ECDEBCEBCEBDDACAABEEBCDCBDDDBEBDDAEABCEBEDBE
Matematik	EcaeCeA A C a
Cevap Anahtarı	B BCDEBBCCDABACABCCBCCABBBAEBDCBDCDADADB

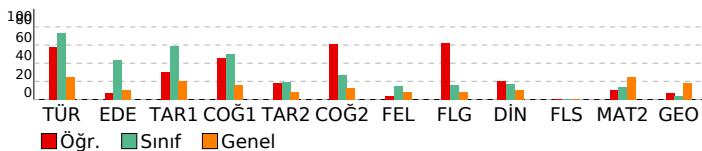

ORJİNAL TG AYT 1

DERSLERE GÖRE ANALİZ

Edebiyat-Sosyal-1	S D Y B%
Türkçe	
Metne Sözcük Yerleştirme	1 1 0 100
Parçadaki Cümlelerin İçerik ve Özellikleri	1 1 0 100
Paragrafta Yardımcı Düşünceler	4 2 2 50
Edebiyat	S D Y B%
Edebi Sanatlar	1 1 0 100
Geleneksel Türk Tiyatrosu	1 0 0 0
Şiir	1 0 1 0
Geçiş Dönemi Türk Edeyatı	1 0 1 0
Aşık Edebiyatında Nazım Türleri	1 1 0 100
Divan Edebiyatında Şiir	1 0 0 0
Divan Edebiyatında Nazım Türleri	1 0 0 0
Tanzimat Dönemi Sanatçıları	1 0 0 0
Millî Mücadele Dönemi Edeyatı ve Sanatçıları	1 1 0 100
Servetifunun Dönemi Sanatçıları	1 0 0 0
Cumhuriyet Dönemi'nde Tiyatro	2 0 1 0
Millî Edebiyat Dönemi'nde Roman	2 0 1 0
Cumhuriyet Dönemi'nde Şiir / Garip Akımı	2 0 1 0
Edebi Akımlar	1 0 1 0
Cumhuriyet Dönemi'nde Modernizmi ve Postmodernizmi Esas Alan Roman	1 0 1 0
Tarih-1	S D Y B%
İslamiyet Yayılıyor	1 0 1 0
İnsanlığın Hafızası Tarih	1 1 0 100
Büyük Selçuklu Devleti'nin Yönetim ve Toplum Yapısı	1 1 0 100
İslam Dünyası Liderliği	1 1 0 100
Avrupa'da Değişim Çağı	1 1 0 100
İggallerin Başlaması ve Millî Mücadele'ye Hazırlık	1 0 0 0
I. Dünya Savaşı (1914-1918)	3 0 2 0
Siyasi Alandaki İnkılaplar	1 0 1 0
Coğrafya-1	S D Y B%
Beşeri Sistemler	1 0 0 0
Ulaşım sisteminin gelişiminde etkili olan faktörleri açıkla.	1 1 0 100
Cevre ve Toplum	1 0 0 0
Türkiye'deki bölgesel kalkınma projelerini ekonomik, sosyal ve kültürel etkileri açısından değerlendirir.	1 1 0 100
Doğal unsurları üretim, dağıtım ve tüketim süreçleri üzerindeki etkisini açısından değerlendirir.	1 0 1 0
Doğal kaynakların sürdürülebilir kullanımını geri dönüşüm stratejileri açısından değerlendirir.	1 1 0 100
Sosyal-2	S D Y B%
Tarih-2	S D Y B%
İnsanlığın Hafızası Tarih	1 0 1 0
İslamiyet Yayılıyor	1 0 1 0
Büyük Selçuklu Devleti'nin Yönetim ve Toplum Yapısı	1 0 0 0
Türklerde Coğrafya ile Oluşan Yaşam Tarzı	1 1 0 100
Feth ve Fatih	1 0 0 0
İhtilaller Çağı	1 1 0 100
Atatürk Dönemi İç Politikadaki Gelişmeler	1 0 1 0
İggallerin Başlaması ve Millî Mücadele'ye Hazırlık	1 0 0 0
I. Dünya Savaşı (1914-1918)	2 1 1 50
20. Yüzyıl Başlarında Osmanlı Devleti	1 0 0 0
Coğrafya-2	S D Y B%
Türkiye'de uygulanan ekonomi politikalarını mekânsal etkileri açısından değerlendirir.	1 0 1 0
Şehirlerin küresel ve bölgesel etkilerini fonksiyonel açıdan yorumlar.	1 1 0 100
Ulaşım sisteminin gelişiminde etkili olan faktörleri açıkla.	2 0 0 0
Türk kültür bölgeleri ile ilkömür arasındaki tarih ve kültürel bağları açıkla.	2 1 0 50
Ülkeler ve bölgeler arasındaki ticaret ile ham madde, üretim ve pazar alanlarını ilişkilendirir.	1 1 0 100
Ortak doğal ve kültürel mirasa yönelik tehditleri açıkla.	1 1 0 100
Doğal Kaynak Kullanımının Çevresel Etkileri	2 2 0 100
Tarım-Ekonomi ilişkisi	1 1 0 100
Felsefe	S D Y B%
Felsefenin ortaya çıkışı hazırlayan düşünce ortamını açıkla.	1 0 0 0
Düşünme ve akıl yürütmede dili doğru kullanmanın önemi açıkla.	1 0 0 0
Ahlak felsefesinin konusunu ve problemlerini açıkla.	1 0 0 0
Psikolojinin konusunu kavra.	1 0 1 0
Psikolojinin Temel Süreçleri	1 0 1 0
Algıyı etkileyen etkenleri açıkla.	1 0 1 0
Bilim, Teknoloji ve Kitle İletişim Araçları	1 0 0 0
Felsefe Grubu	S D Y B%
Sosyolojik araştırmalarda kullanılan yöntemleri tanı.	1 0 1 0
Mantığın pratik yaşam açısından önemi fark eder.	1 0 0 0
Bilim, Teknoloji ve Kitle İletişim Araçları	1 0 0 0
Sembolik Mantığa Geçiş	1 1 0 100
Toplumsal Değişme ve Değişmeyi Etkileyen Faktörler	1 1 0 100
Önemler Mantığı	1 1 0 100
Düşünme ve akıl yürütmede dili doğru kullanmanın önemi açıkla.	1 0 0 0
Din Kül. ve Ahl. Bil.	S D Y B%
DİN VE İSLAM	1 0 1 0
Ahlaki Tutum ve Davranışlar	1 1 0 100
İslam Düşüncesinde İtikadi, Siyasi ve Fikhi Yorumlar	1 0 0 0
Kur'an'a Göre Hz. Muhammed	1 1 0 100
İnançla İlgili Meseleler	1 0 1 0
Güncel Dini Meseleler	1 0 1 0
Felsefe (Seçmeli)	S D Y B%
Düşünme ve akıl yürütmede dili doğru kullanmanın önemi açıkla.	1 0 0 0
Örnek felsefi metinlerden hareketle MÖ 6. yüzyıl-MS 2. yüzyıl filozoflarının felsefi görüşlerini analiz eder.	1 0 0 0
Davranışın oluşum sürecini fark eder.	1 0 0 0
Toplumsal konum, statü ve rol kavramları arasında ilişki kurar.	1 0 0 0
Kültürün öğelerini analiz eder.	1 0 0 0
Akıl ikelerinin önemi değerlendirir.	1 0 0 0

Matematik	S D Y B%
Matematik-2	S D Y B%
Dört İşlem Yeteneği	1 1 0 100
Çarpımlara Ayırma	1 0 1 0
Asal Sayılar ve Aralarında Asal Sayılar	1 0 1 0
Kökü ifadeler	1 0 0 0
Polinomlarda Bölme işlemi ve Bölme İşleminde Kalanı Bulma	1 0 0 0
Kartezyen Çarpım	1 0 0 0
Eğitsizlikler	1 0 0 0
Önemler ve Bileşik Önemler	1 0 0 0
Pascal Üçgeni ve Binom Açılımı	1 0 1 0
Logaritma Fonksiyonunun Özellikleri	2 1 0 50
Aritmetik Dizi	1 1 0 100
Parabolün Tepe Noktası	1 0 0 0
OLASILIK	1 1 0 100
Permutasyon	1 0 1 0
Fonksiyonlarda İşlemler	1 0 0 0
0/0 Belirsizliği	1 0 0 0

SONUÇ BELGESİ							
MANİSA / YUNUSEMRE / KEP AKADEMİ							
Öğrenci			Numara		Sınıf		
CEYLİN BİLGİN			0		12E		
Puan Türü	Puan	Genel Ortalama	Dereceler				
			Snf	Kurum	İlçe	İl	Genel
SÖZ	▲ 299,060	213,540	16	22	47	109	3234
SAY	▼ 198,240	244,410	43	253	614	1123	33276
EA	▲ 254,018	232,090	48	126	320	561	15650
Katılımlar:			92	397	838	1612	49188

T.C.No ile eşleşen TYT bilgileriniz kullanılmıştır.

Ders	Soru	Doğru	Yanlış	Net	Başarı %	Sınıf Ort.	Kurum Ort.	Genel Ort.
Türkçe	40	33	4	32.00	80			
Tarih-1	5	5	0	5.00	100			
Coğrafya-1	5	3	2	2.50	50			
Felsefe	5	3	0	3.00	60			
Din Kül. ve Ahl. Bil.	5	4	0	4.00	80			
TYT Sosyal	20	15	2	14.50	73			
Matematik-1	30	6	1	5.75	19			
Geometri	10	1	0	1.00	10			
TYT Matematik	40	7	1	6.75	17			

Fizik	7	1	1	0.75	11			
Kimya	7	0	1	-0.25	-4			
Biyoloji	6	0	2	-0.50	-8			
TYT Fen	20	1	4	0.00	0			

Türkçe	6	4	2	3,50	58	▼ 4,40	▲ 1,91	▲ 1,51
Edebiyat	18	7	2	6,50	36	▼ 7,80	▲ 2,89	▲ 1,90
Tarih-1	10	8	1	7,75	78	▲ 5,93	▲ 2,38	▲ 1,99
Coğrafya-1	6	3	0	3,00	50	▼ 3,04	▲ 1,19	▲ 0,97
Edebiyat-Sosyal-1	40	22	5	20,75	52	▼ 21,18	▲ 8,37	▲ 6,37
Tarih-2	11	6	2	5,50	50	▲ 2,12	▲ 0,94	▲ 0,94
Coğrafya-2	11	6	1	5,75	52	▲ 2,95	▲ 1,37	▲ 1,43
Felsefe	6	3	0	3,00	50	▲ 0,91	▲ 0,43	▲ 0,49
Felsefe Grubu	6	1	1	0,75	13	▼ 0,94	▲ 0,43	▲ 0,48
Din Kül. ve Ahl. Bil.	6	4	0	4,00	67	▲ 1,05	▲ 0,62	▲ 0,65
Felsefe (Seçmeli)	6	0	0	0,00	0	◆ 0,00	◆ 0,00	◆ 0,00
Sosyal-2	40	20	4	19,00	48	▲ 7,97	▲ 3,80	▲ 3,99
Matematik-2	30	3	1	2,75	9	▼ 4,05	▼ 6,89	▼ 7,44
Geometri	10	0	1	-0,25	-3	▼ 0,40	▼ 1,57	▼ 1,78
Matematik	40	3	2	2,50	6	▼ 4,46	▼ 8,46	▼ 9,22
Toplam:	280	101	22	95,50	34	▲ 81,24	▲ 81,68	▲ 84,65

Soru No	1234567890123456789012345678901234567890
Edebiyat-Sosyal-1	ABAbbACcaEEC D BA ECA CCaCBCB C E
Cevap Anahtarı	A ABADAEACBBEECBDEDEDCCBADEACDCECBADCCCE
Sosyal-2	C E CceCBEC ABa EDAD BD a C AE BE
Cevap Anahtarı	A ECDEECBCCBECDAABEEBEDADBBDBCCDDBEAEDBECEBEEBD
Matematik	E BbB d
Cevap Anahtarı	A EBBCCADCCABADCBACCBCAEBBBDBCCDDADCABD

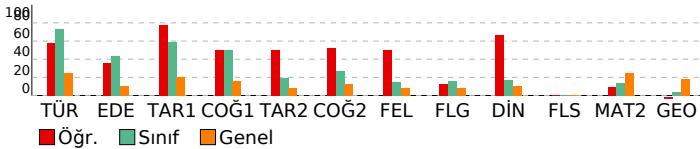

ORJİNAL TG AYT 1

DERSLERE GÖRE ANALİZ			
Edebiyat-Sosyal-1			
Türkçe	S	D	Y B%
Metne Sözcük Yerleştirme	1	1	0 100
Parçadaki Cümlelerin İçerik ve Özellikleri	1	1	0 100
Paragrafta Yardımcı Düşünceler	4	2	2 50
Edebiyat	S	D	Y B%
Edebi Sanatlar	1	1	0 100
Genelkesele Türk Tiyatrosu	1	0	1 0
Şiir	1	0	1 0
Geçmiş Dönemi Türk Edebiyatı	1	1	0 100
Aşık Edebiyatında Nazım Türleri	1	1	0 100
Divan Edebiyatında Şiir	1	1	0 100
Divan Edebiyatında Nazım Türleri	1	0	0 0
Tanzimat Dönemi Sanatçıları	1	0	0 0
Millî Mücadele Dönemi Edebiyatı ve Sanatçıları	1	1	0 100
Servetifunun Dönemi Sanatçıları	1	0	0 0
Cumhuriyet Dönemi'nde Tiyatro	2	0	0 0
Millî Edebiyat Dönemi'nde Roman	2	1	0 50
Cumhuriyet Dönemi'nde Şiir / Garip Akımı	2	1	0 50
Edebi Akımlar	1	0	0 0
Cumhuriyet Dönemi'nde Modernizmi ve Postmodernizmi Esas Alan Roman	1	0	0 0
Tarih-1	S	D	Y B%
İslamiyet Yayılıyor	1	1	0 100
İnsanlığın Hafızası Tarih	1	1	0 100
Büyük Selçuklu Devleti'nin Yönetim ve Toplum Yapısı	1	1	0 100
İslam Dünyası Liderliği	1	0	0 0
Avrupa'da Değişim Çağı	1	1	0 100
İggallerin Başlaması ve Millî Mücadele'ye Hazırlık	1	1	0 100
I. Dünya Savaşı (1914-1918)	3	2	1 67
Siyasi Alandaki İnkılaplar	1	1	0 100
Coğrafya-1	S	D	Y B%
Beşeri Sistemler	1	1	0 100
Ulaşım sisteminin gelişiminde etkili olan faktörleri açıklar.	1	0	0 0
Cevre ve Toplum	1	0	0 0
Türkiye'deki bölgesel kalkınma projelerini ekonomik, sosyal ve kültürel etkileri açısından değerlendirir.	1	1	0 100
Doğal unsurları üretim, dağıtım ve tüketim süreçleri üzerindeki etkisini açısından değerlendirir.	1	0	0 0
Doğal kaynakların sürdürülebilir kullanımını geri dönüşüm stratejileri açısından değerlendirir.	1	1	0 100
Sosyal-2	S	D	Y B%
Tarih-2	S	D	Y B%
İnsanlığın Hafızası Tarih	1	0	0 0
İslamiyet Yayılıyor	1	1	0 100
Büyük Selçuklu Devleti'nin Yönetim ve Toplum Yapısı	1	0	0 0
Türklerde Coğrafya ile Oluşan Yaşam Tarzı	1	1	0 100
Fetih ve Fatih	1	0	0 0
İhtilaller Çağı	1	1	0 100
Atatürk Dönemi İç Politikadaki Gelişmeler	1	0	1 0
İggallerin Başlaması ve Millî Mücadele'ye Hazırlık	1	0	1 0
I. Dünya Savaşı (1914-1918)	2	2	0 100
20. Yüzyıl Başlarında Osmanlı Devleti	1	1	0 100
Coğrafya-2	S	D	Y B%
Türkiye'de uygulanan ekonomi politikalarını mekânsal etkileri açısından değerlendirir.	1	1	0 100
Şehirlerin küresel ve bölgesel etkilerini fonksiyonel açıdan yorumlar.	1	0	0 0
Ulaşım sisteminin gelişiminde etkili olan faktörleri açıklar.	2	0	0 0
Türk kültür bölgeleri ile ilkökmezi arasındaki tarihi ve kültürel bağları açıklar.	2	2	0 100
Ülkeler ve bölgeler arasındaki ticaret ile ham madde, üretim ve pazar alanlarını ilişkilendirir.	1	0	1 0
Ortak doğal ve kültürel mirasa yönelik tehditleri açıklar.	1	0	0 0
Doğal Kaynak Kullanımının Çevresel Etkileri	2	2	0 100
Tarım-Ekonomi ilişkisi	1	1	0 100
Felsefe	S	D	Y B%
Felsefenin ortaya çıkışını hazırlayan düşünce ortamını açıklar.	1	1	0 100
Düşünme ve akıl yürütmede dili doğru kullanmanın önemini açıklar.	1	0	0 0
Ahlak felsefesinin konusunu ve problemlerini açıklar.	1	1	0 100
Psikolojinin konusunu kavrar.	1	1	0 100
Psikolojinin Temel Süreçleri	1	0	0 0
Algıyı etkileyen etkenleri açıklar.	1	0	0 0
Felsefe Grubu	S	D	Y B%
Sosyolojik araştırmalarda kullanılan yöntemleri tanırlar.	1	0	1 0
Mantığın pratik yaşam açısından önemini fark eder.	1	0	0 0
Bilim, Teknoloji ve Kitle İletişim Araçları	1	1	0 100
Sembolik Mantığa Geçiş	1	0	0 0
Toplumsal Değişme ve Değişmeyi Etkileyen Faktörler	1	0	0 0
Önemler Mantığı	1	0	0 0
Din Kül. ve Ahl. Bil.	S	D	Y B%
DİN VE İSLAM	1	1	0 100
Ahlaki Tutum ve Davranışlar	1	1	0 100
İslam Düşüncesinde İtikadi, Siyasi ve Fikhi Yorumlar	1	0	0 0
Kur'an'a Göre Hz. Muhammed	1	1	0 100
İnançla İlgili Meseleler	1	1	0 100
Güncel Dinî Meseleler	1	0	0 0
Felsefe (Seçmeli)	S	D	Y B%
Düşünme ve akıl yürütmede dili doğru kullanmanın önemini açıklar.	1	0	0 0
Örnek felsefi metinlerden hareketle MÖ 6. yüzyıl-MS 2. yüzyıl filozoflarının felsefi görüşlerini analiz eder.	1	0	0 0
Davranışın oluşum sürecini fark eder.	1	0	0 0
Toplumsal konum, statü ve rol kavramları arasında ilişki kurar.	1	0	0 0
Kültürün öğelerini analiz eder.	1	0	0 0
Akıl iliklerinin önemini değerlendirir.	1	0	0 0

Matematik			
Matematik-2	S	D	Y B%
Dört İşlem Yeteneği	1	1	0 100
Çarpımlara Ayırma	1	0	0 0
Asal Sayılar ve Aralarında Asal Sayılar	1	0	0 0
Kökü ifadeler	1	0	0 0
Polinomlarda Bölme İşlemi ve Bölme İşleminde Kalanı Bulma	1	0	0 0
Kartezyen Çarpım	1	0	0 0
Eşitsizlikler	1	0	0 0
Önemler ve Bileşik Önemler	1	0	0 0
Pascal Üçgeni ve Binom Açılımı	1	0	0 0
Logaritma Fonksiyonunun Özellikleri	2	0	0 0
Aritmetik Dizi	1	0	0 0
Parabolün Tepe Noktası	1	0	0 0
OLASILIK	1	0	0 0
Permutasyon	1	0	0 0
Fonksiyonlarda İşlemler	1	0	0 0
0/0 Belirsizliği	1	0	0 0
LİMİT VE SÜREKLİLİK	1	0	0 0
Türev Kuralları	1	0	0 0

SONUÇ BELGESİ							
MANİSA / YUNUSEMRE / KEP AKADEMİ							
Öğrenci			Numara		Sınıf		
CEYLİN ÇETİN			0		12E		
Puan Türü	Puan	Genel Ortalama	Dereceler				
			Snf	Kurum	İlçe	İl	Genel
SÖZ	▲ 261,975	213,540	42	65	133	284	7603
SAY	▼ 205,153	244,410	26	220	545	1001	30380
EA	▲ 268,458	232,090	37	98	250	416	11309
Katılımlar:			92	397	838	1612	49188

T.C.No ile eşleşen TYT bilgileriniz kullanılmıştır.

Ders	Soru	Doğru	Yanlış	Net	Başarı %	Sınıf Ort.	Kurum Ort.	Genel Ort.
Türkçe	40	37	3	36,25	91			
Tarih-1	5	3	2	2,50	50			
Coğrafya-1	5	4	1	3,75	75			
Felsefe	5	3	1	2,75	55			
Din Kült. ve Ahl. Bil.	5	5	0	5,00	100			
TYT Sosyal	20	15	4	14,00	70			
Matematik-1	30	16	3	15,25	51			
Geometri	10	0	1	-0,25	-3			
TYT Matematik	40	16	4	15,00	38			
Fizik	7	0	1	-0,25	-4			
Kimya	7	0	2	-0,50	-7			
Biyoloji	6	1	1	0,75	13			
TYT Fen	20	1	4	0,00	0			
Türkçe	6	6	0	6,00	100	▲ 4,40	▲ 1,91	▲ 1,51
Edebiyat	18	6	5	4,75	26	▼ 7,80	▲ 2,89	▲ 1,90
Tarih-1	10	8	2	7,50	75	▲ 5,93	▲ 2,38	▲ 1,99
Coğrafya-1	6	5	0	5,00	83	▲ 3,04	▲ 1,19	▲ 0,97
Edebiyat-Sosyal-1	40	25	7	23,25	58	▲ 21,18	▲ 8,37	▲ 6,37
Matematik-2	30	2	12	-1,00	-3	▼ 4,05	▼ 6,89	▼ 7,44
Geometri	10	1	1	0,75	8	▲ 0,40	▼ 1,57	▼ 1,78
Matematik	40	3	13	-0,25	-1	▼ 4,46	▼ 8,46	▼ 9,22
Toplam:	280	97	35	88,25	32	▲ 81,24	▲ 81,68	▲ 84,65
Soru No	1234567890123456789012345678901234567890							
Edebiyat-Sosyal-1	ABADEACadEECB cd dA ECADeCECBbBA CCE							
Cevap Anahtarı	A ABADeACBBEECEBEDEDCCBADECADCCCEBCBADCCCE							
Matematik	dBcd dAe ee cdb a a D c							
Cevap Anahtarı	A EBBCCADCCABADCBACCBCAEBBDBBCDDADCABD							

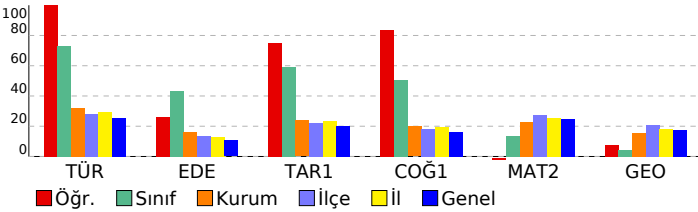

ORJİNAL TG AYT 1				
DERSLERE GÖRE ANALİZ				
Edebiyat-Sosyal-1				
Türkçe		S	D	Y B%
Metne Sözcük Yerleştirme	1	1	0	100
Parçadaki Cümlelerin İçerik ve Özellikleri	1	1	0	100
Paragrafta Yardımcı Düşünceler	4	4	0	100
Edebiyat		S	D	Y B%
Edebi Sanatlar	1	1	0	100
Geleneksel Türk Tiyatrosu	1	1	0	0
Şiir	1	0	1	0
Geçiş Dönemi Türk Edebiyatı	1	1	0	100
Aşık Edebiyatında Nazım Türleri	1	1	0	100
Divan Edebiyatında Şiir	1	1	0	100
Divan Edebiyatında Nazım Türleri	1	1	0	100
Tanzimat Dönemi Sanatçıları	1	0	0	0
Millî Mücadele Dönemi Edebiyatı ve Sanatçıları	1	0	0	0
Servetifunun Dönemi Sanatçıları	1	0	0	0
Cumhuriyet Dönemi'nde Tiyatro	2	0	0	0
Millî Edebiyat Dönemi'nde Roman	2	0	1	0
Cumhuriyet Dönemi'nde Şiir / Garip Akımı	2	1	1	50
Edebi Akımlar	1	0	1	0
Cumhuriyet Dönemi'nde Modernizmi ve Postmodernizmi Esas Alan Roman	1	0	0	0
Tarih-1		S	D	Y B%
İslamiyet Yayılıyor	1	1	0	100
İnsanlığın Hafızası Tarih	1	1	0	100
Büyük Selçuklu Devleti'nin Yönetim ve Toplum Yapısı	1	1	0	100
İslam Dünyası Liderliği	1	1	0	100
Avrupa'da Değişim Çağı	1	0	1	0
İggallerin Başlaması ve Millî Mücadele'ye Hazırlık	1	1	0	100
I. Dünya Savaşı (1914-1918)	3	2	1	67
Siyasi Alandaki İnkılaplar	1	1	0	100
Coğrafya-1		S	D	Y B%
Beşeri Sistemler	1	1	0	100
Ulaşım sisteminin gelişiminde etkili olan faktörleri açıkla.	1	1	0	100
Çevre ve Toplum	1	0	0	0
Türkiye'deki bölgesel kalkınma projelerini ekonomik, sosyal ve kültürel etkileri açısından değerlendirir.	1	1	0	100
Doğal unsurları üretim, dağıtım ve tüketim süreçleri üzerindeki etkisi açısından değerlendirir.	1	1	0	100
Doğal kaynakların sürdürülebilir kullanımını geri dönüşüm stratejileri açısından değerlendirir.	1	1	0	100
Matematik		S	D	Y B%
Matematik-2		S	D	Y B%
Dört İşlem Yeteneği	1	0	1	0
Çarpımlara Ayırma	1	1	0	100
Asal Sayılar ve Aralarında Asal Sayılar	1	0	1	0
Kökü İfadeler	1	0	1	0
Polinomlarda Bölme İşlemi ve Bölme İşleminde Kalanı Bulma	1	0	0	0
Kartezyen Çarpım	1	0	0	0
Eşitsizlikler	1	0	0	0
Önermeler ve Bileşik Önermeler	1	0	0	0
Pascal Üçgeni ve Binom Açılımı	1	0	0	0
Logaritma Fonksiyonunun Özellikleri	2	0	1	0
Aritmetik Dizi	1	1	0	100
Parabolün Tepe Noktası	1	0	1	0
OLASILIK	1	0	0	0
Permütasyon	1	0	1	0
Fonksiyonlarda İşlemler	1	0	1	0
0/0 Belirsizliği	1	0	0	0
LİMİT VE SÜREKLİLİK	1	0	1	0
Türev Kuralları	1	0	1	0
Türevin Fiziksel Anlamı ve Türevin Geometrik Yorumu	1	0	1	0
Minimum-Maksimum Problemleri	1	0	0	0
Artanlık-Azalanlık-Ekstremum Noktalar	1	0	0	0
Integral Alma Kuralları	1	0	0	0
Integral ile Alan Hesabı	2	0	0	0
Değişken Değiştirme Yöntemiyle İntegral Alma	1	0	0	0
Trigonometrik Fonksiyonların Aralığı ve Sıralaması	1	0	1	0
Üçgenin Trigonometrik Bağlantıları	1	0	0	0
Yarı Açılış Formülleri	1	0	0	0
Trigonometrik Denklemler	1	0	1	0
Geometri		S	D	Y B%
Geometrik Kavramlar ve Doğru Açılar	1	0	0	0
Paralelkenar	1	0	0	0
Dairede Çevre ve Alan	1	0	0	0
Çemberin Analitik İncelenmesi	2	1	0	50
ANALİTİK GEOMETRİ	3	0	1	0
Dönüşüm Geometrisi	1	0	0	0
Prizmalar	1	0	0	0

SONUÇ BELGESİ							
MANİSA / YUNUSEMRE / KEP AKADEMİ							
Öğrenci			Numara		Sınıf		
CEYLİN KIZIL			0		12E		
Puan Türü	Puan	Genel Ortalama	Dereceler				
			Snf	Kurum	İlçe	İl	Genel
SÖZ	▲ 305,925	213,540	13	17	38	88	2679
SAY	▼ 209,258	244,410	22	207	512	950	28924
EA	▲ 257,833	232,090	43	116	300	514	14446
Katılımlar:			92	397	838	1612	49188

T.C.No ile eşleşen TYT bilgileriniz kullanılmıştır.

Ders	Soru	Doğru	Yanlış	Net	Başarı %	Sınıf Ort.	Kurum Ort.	Genel Ort.
Türkçe	40	30	5	28,75	72			
Tarih-1	5	4	0	4,00	80			
Coğrafya-1	5	4	0	4,00	80			
Felsefe	5	3	1	2,75	55			
Din Kül. ve Ahl. Bil.	5	2	2	1,50	30			
TYT Sosyal	20	13	3	12,25	61			
Matematik-1	30	16	1	15,75	53			
Geometri	10	2	0	2,00	20			
TYT Matematik	40	18	1	17,75	44			

Fizik	7	4	2	3,50	50			
Kimya	7	0	1	-0,25	-4			
Biyoloji	6	3	1	2,75	46			
TYT Fen	20	7	4	6,00	30			

Türkçe	6	6	0	6,00	100	▲ 4,40	▲ 1,91	▲ 1,51
Edebiyat	18	8	3	7,25	40	▼ 7,80	▲ 2,89	▲ 1,90
Tarih-1	10	3	2	2,50	25	▼ 5,93	▲ 2,38	▲ 1,99
Coğrafya-1	6	3	0	3,00	50	▼ 3,04	▲ 1,19	▲ 0,97
Edebiyat-Sosyal-1	40	20	5	18,75	47	▼ 21,18	▲ 8,37	▲ 6,37
Tarih-2	11	5	1	4,75	43	▲ 2,12	▲ 0,94	▲ 0,94
Coğrafya-2	11	7	0	7,00	64	▲ 2,95	▲ 1,37	▲ 1,43
Felsefe	6	3	1	2,75	46	▲ 0,91	▲ 0,43	▲ 0,49
Felsefe Grubu	6	3	0	3,00	50	▲ 0,94	▲ 0,43	▲ 0,48
Din Kül. ve Ahl. Bil.	6	2	2	1,50	25	▲ 1,05	▲ 0,62	▲ 0,65
Felsefe (Seçmeli)	6	0	0	0,00	0	◆ 0,00	◆ 0,00	◆ 0,00
Sosyal-2	40	20	4	19,00	48	▲ 7,97	▲ 3,80	▲ 3,99
Matematik-2	30	2	3	1,25	4	▼ 4,05	▼ 6,89	▼ 7,44
Geometri	10	0	0	0,00	0	▼ 0,40	▼ 1,57	▼ 1,78
Matematik	40	2	3	1,25	3	▼ 4,46	▼ 8,46	▼ 9,22
Toplam:	280	110	25	103,75	37	▲ 81,24	▲ 81,68	▲ 84,65

Soru No	1234567890123456789012345678901234567890
Edebiyat-Sosyal-1	ABADEAcEBeCc b D DC A CA aaB B C E
Cevap Anahtarı	A ABADAcBBEeCBEDeDCDBADECADCCeCBCBADCCe
Sosyal-2	E E CB dEc ABE EDADB De CDB AE ab
Cevap Anahtarı	A ECDEECBCCBECDAAABEEBEDADBBDBCCDCDBEAEDBECEBEEBD
Matematik	E B a bc
Cevap Anahtarı	A EBBCCADCCABADCBACCBCAEBBBDBCCDDADCABD

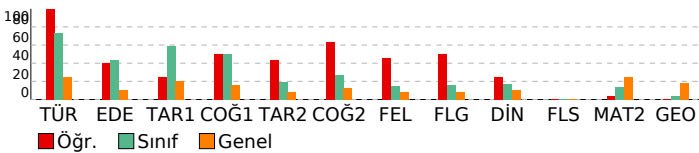

ORJİNAL TG AYT 1

DERSLERE GÖRE ANALİZ			
Edebiyat-Sosyal-1			
Türkçe	S	D	Y B%
Metne Sözcük Yerleştirme	1	1	0 100
Parçadaki Cümlelerin İçerik ve Özellikleri	1	1	0 100
Paragrafta Yardımcı Düşünceler	4	4	0 100
Edebiyat	S	D	Y B%
Edebi Sanatlar	1	1	0 100
Geleneksel Türk Tiyatrosu	1	0	1 0
Şiir	1	1	0 100
Geçiş Dönemi Türk Edebiyatı	1	1	0 100
Aşık Edebiyatında Nazım Türleri	1	0	1 0
Divan Edebiyatında Şiir	1	1	0 100
Divan Edebiyatında Nazım Türleri	1	0	0 0
Tanzimat Dönemi Sanatçıları	1	0	0 0
Millî Mücadele Dönemi Edebiyatı ve Sanatçıları	1	0	1 0
Servetifunun Dönemi Sanatçıları	1	0	0 0
Cumhuriyet Dönemi'nde Tiyatro	2	1	0 50
Millî Edebiyat Dönemi'nde Roman	2	0	0 0
Cumhuriyet Dönemi'nde Şiir / Garip Akımı	2	2	0 100
Edebi Akımlar	1	1	0 100
Cumhuriyet Dönemi'nde Modernizmi ve Postmodernizmi Esas Alan Roman	1	0	0 0
Tarih-1	S	D	Y B%
İslamiyet Yayılıyor	1	0	0 0
İnsanlığın Hafızası Tarih	1	1	0 100
Büyük Selçuklu Devleti'nin Yönetim ve Toplum Yapısı	1	1	0 100
İslam Dünyası Liderliği	1	0	0 0
Avrupa'da Değişim Çağı	1	0	0 0
İggallerin Başlaması ve Millî Mücadele'ye Hazırlık	1	0	0 0
I. Dünya Savaşı (1914-1918)	3	1	1 33
Siyasi Alandaki İnkılaplar	1	0	1 0
Coğrafya-1	S	D	Y B%
Beşeri Sistemler	1	1	0 100
Ulaşım sisteminin gelişiminde etkili olan faktörleri açıkla.	1	0	0 0
Cevre ve Toplum	1	0	0 0
Türkiye'deki bölgesel kalkınma projelerini ekonomik, sosyal ve kültürel etkileri açısından değerlendirir.	1	1	0 100
Doğal unsurları üretim, dağıtım ve tüketim süreçleri üzerindeki etkisi açısından değerlendirir.	1	0	0 0
Doğal kaynakların sürdürülebilir kullanımını geri dönüşüm stratejileri açısından değerlendirir.	1	1	0 100
Sosyal-2	S	D	Y B%
Tarih-2	S	D	Y B%
İnsanlığın Hafızası Tarih	1	1	0 100
İslamiyet Yayılıyor	1	0	0 0
Büyük Selçuklu Devleti'nin Yönetim ve Toplum Yapısı	1	0	0 0
Türklerde Coğrafya ile Oluşan Yaşam Tarzı	1	1	0 100
Feth ve Fatih	1	0	0 0
İhtilaller Çağı	1	1	0 100
Atatürk Dönemi İç Politikadaki Gelişmeler	1	1	0 100
İggallerin Başlaması ve Millî Mücadele'ye Hazırlık	1	0	0 0
I. Dünya Savaşı (1914-1918)	2	0	1 0
20. Yüzyıl Başlarında Osmanlı Devleti	1	1	0 100
Coğrafya-2	S	D	Y B%
Türkiye'de uygulanan ekonomi politikalarını mekânsal etkileri açısından değerlendirir.	1	1	0 100
Şehirlerin küresel ve bölgesel etkilerini fonksiyonel açıdan yorumlar.	1	0	0 0
Ulaşım sisteminin gelişiminde etkili olan faktörleri açıkla.	2	0	0 0
Türk kültür bölgeleri ile ilkömiz arasındaki tarihi ve kültürel bağları açıkla.	2	2	0 100
Ülkeler ve bölgeler arasındaki ticaret ile ham madde, üretim ve pazar alanlarını ilişkilendirir.	1	1	0 100
Ortak doğal ve kültürel mirasa yönelik tehditleri açıkla.	1	0	0 0
Doğal Kaynak Kullanımının Çevresel Etkileri	2	2	0 100
Tarım-Ekonomi ilişkisi	1	1	0 100
Felsefe	S	D	Y B%
Felsefenin ortaya çıkışını hazırlayan düşünce ortamını açıkla.	1	1	0 100
Düşünme ve akıl yürütmeye dili doğru kullanmanın önemi açıkla.	1	1	0 100
Ahlak felsefesinin konusunu ve problemlerini açıkla.	1	0	0 0
Psikolojinin konusunu kavrar.	1	1	0 100
Psikolojinin Temel Süreçleri	1	0	1 0
Algıyı etkileyen etkenleri açıkla.	1	0	0 0
Felsefe Grubu	S	D	Y B%
Sosyolojik araştırmalarda kullanılan yöntemleri tanı.	1	0	0 0
Manlığın pratik yaşam açısından önemini fark eder.	1	0	0 0
Bilim, Teknoloji ve Kitle İletişim Araçları	1	1	0 100
Sembolik Mantığa Geçiş	1	1	0 100
Toplumsal Değişme ve Değişmeyi Etkileyen Faktörler	1	1	0 100
Önemler Mantığı	1	0	0 0
Din Kül. ve Ahl. Bil.	S	D	Y B%
DİN VE İSLAM	1	1	0 100
Ahlaki Tutum ve Davranışlar	1	1	0 100
İslam Düşüncesinde İtikadi, Siyasi ve Fikhi Yorumlar	1	0	0 0
Kur'an'a Göre Hz. Muhammed	1	0	0 0
İnançla İlgili Meseleler	1	0	1 0
Güncel Dinî Meseleler	1	0	1 0
Felsefe (Seçmeli)	S	D	Y B%
Düşünme ve akıl yürütmeye dili doğru kullanmanın önemi açıkla.	1	0	0 0
Örnek felsefi metinlerden hareketle MÖ 6. yüzyıl-MS 2. yüzyıl filozoflarının felsefi görüşlerini analiz eder.	1	0	0 0
Davranışın oluşum sürecini fark eder.	1	0	0 0
Toplumsal konum, statü ve rol kavramları arasında ilişki kurar.	1	0	0 0
Kültürün öğelerini analiz eder.	1	0	0 0
Akıl ikelerinin önemi değerlendirir.	1	0	0 0

Matematik			
Matematik-2	S	D	Y B%
Dört İşlem Yeteneği	1	1	0 100
Çarpımlara Ayırma	1	0	0 0
Asal Sayılar ve Aralarında Asal Sayılar	1	1	0 100
Kökü ifadeler	1	0	0 0
Polinomlarda Bölme İşlemi ve Bölme İşleminde Kalanı Bulma	1	0	0 0
Kartezyen Çarpım	1	0	0 0
Eşitsizlikler	1	0	0 0
Önemler ve Bileşik Önemler	1	0	1 0
Pascal Üçgeni ve Binom Açılımı	1	0	0 0
Logaritma Fonksiyonunun Özellikleri	2	0	0 0
Aritmetik Dizi	1	0	0 0
Parabolün Tepe Noktası	1	0	0 0
OLASILIK	1	0	0 0
Permutasyon	1	0	0 0
Fonksiyonlarda İşlemler	1	0	0 0
0/0 Belirsizliği	1	0	0 0
LİMİT VE SÜREKLİLİK	1	0	0 0
Türev Kuralları	1	0	0 0

SONUÇ BELGESİ							
MANİSA / YUNUSEMRE / KEP AKADEMİ							
Öğrenci			Numara		Sınıf		
DERİN ERİŞTÜRK			0		12E		
Puan Türü	Puan	Genel Ortalama	Dereceler				
			Snf	Kurum	İlçe	İl	Genel
SÖZ	▼ 210,673	213,540	80	181	396	790	21750
SAY	▼ 191,313	244,410	58	285	662	1212	36410
EA	▼ 226,493	232,090	69	195	469	862	25200
Katılımlar:			92	397	838	1612	49188

T.C.No ile eşleşen TYT bilgileriniz kullanılmıştır.

Ders	Soru	Doğru	Yanlış	Net	Başarı %	Sınıf Ort.	Kurum Ort.	Genel Ort.
Türkçe	40	28	11	25,25	63			
Tarih-1	5	3	2	2,50	50			
Coğrafya-1	5	3	1	2,75	55			
Felsefe	5	2	1	1,75	35			
Din Kült. ve Ahl. Bil.	5	2	2	1,50	30			
TYT Sosyal	20	10	6	8,50	43			
Matematik-1	30	7	4	6,00	20			
Geometri	10	2	1	1,75	18			
TYT Matematik	40	9	5	7,75	19			
Fizik	7	1	0	1,00	14			
Kimya	7	2	0	2,00	29			
Biyoloji	6	0	0	0,00	0			
TYT Fen	20	3	0	3,00	15			
Türkçe	6	5	1	4,75	79	▲ 4,40	▲ 1,91	▲ 1,51
Edebiyat	18	5	5	3,75	21	▼ 7,80	▲ 2,89	▲ 1,90
Tarih-1	10	5	2	4,50	45	▼ 5,93	▲ 2,38	▲ 1,99
Coğrafya-1	6	2	3	1,25	21	▼ 3,04	▲ 1,19	▲ 0,97
Edebiyat-Sosyal-1	40	17	11	14,25	36	▼ 21,18	▲ 8,37	▲ 6,37
Matematik-2	30	3	1	2,75	9	▼ 4,05	▼ 6,89	▼ 7,44
Geometri	10	1	0	1,00	10	▲ 0,40	▼ 1,57	▼ 1,78
Matematik	40	4	1	3,75	9	▼ 4,46	▼ 8,46	▼ 9,22
Toplam:	280	71	34	62,50	22	▼ 81,24	▼ 81,68	▼ 84,65
Soru No	1234567890123456789012345678901234567890							
Edebiyat-Sosyal-1	BAEeAdDdCaEd D DAe eCEEAB aA Cdbe							
Cevap Anahtarı	B BAEAADBECBEEECDBCCDDABCDCCCEABCCBCEDC							
Matematik	EBB d A							
Cevap Anahtarı	B BCDEBBCCDABCACABCCBCCABBBAEBDCBDCDADADB							

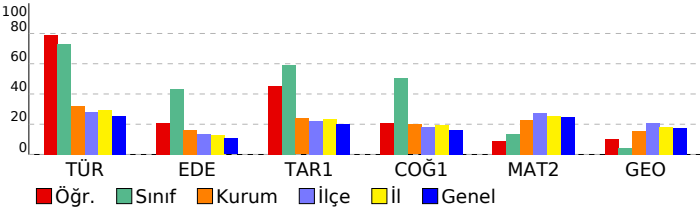

ORJİNAL TG AYT 1				
DERSLERE GÖRE ANALİZ				
Edebiyat-Sosyal-1				
Türkçe	S	D	Y	B%
Metne Sözcük Yerleştirme	1	1	0	100
Parçadaki Cümlelerin İçerik ve Özellikleri	1	1	0	100
Paragrafta Yardımcı Düşünceler	4	3	1	75
Edebiyat	S	D	Y	B%
Edebi Sanatlar	1	1	0	100
Geleneksel Türk Tiyatrosu	1	0	1	0
Şiir	1	0	1	0
Geçiş Dönemi Türk Edebiyatı	1	0	1	0
Aşık Edebiyatında Nazım Türleri	1	1	0	100
Divan Edebiyatında Şiir	1	0	0	0
Divan Edebiyatında Nazım Türleri	1	0	0	0
Tanzimat Dönemi Sanatçıları	1	0	1	0
Millî Mücadele Dönemi Edebiyatı ve Sanatçıları	1	1	0	100
Servetifunun Dönemi Sanatçıları	1	0	0	0
Cumhuriyet Dönemi'nde Tiyatro	2	0	0	0
Millî Edebiyat Dönemi'nde Roman	2	0	1	0
Cumhuriyet Dönemi'nde Şiir / Garip Akımı	2	1	0	50
Edebi Akımlar	1	0	0	0
Cumhuriyet Dönemi'nde Modernizmi ve Postmodernizmi Esas Alan Roman	1	1	0	100
Tarih-1	S	D	Y	B%
İslamiyet Yayılıyor	1	1	0	100
İnsanlığın Hafızası Tarih	1	1	0	100
Büyük Selçuklu Devleti'nin Yönetim ve Toplum Yapısı	1	1	0	100
İslam Dünyası Liderliği	1	0	0	0
Avrupa'da Değişim Çağı	1	0	1	0
İggallerin Başlaması ve Millî Mücadele'ye Hazırlık	1	0	0	0
I. Dünya Savaşı (1914-1918)	3	2	0	67
Siyasi Alandaki İnkılaplar	1	0	1	0
Coğrafya-1	S	D	Y	B%
Beşeri Sistemler	1	0	0	0
Ulaşım sisteminin gelişiminde etkili olan faktörleri açıkla.	1	1	0	100
Çevre ve Toplum	1	0	1	0
Türkiye'deki bölgesel kalkınma projelerini ekonomik, sosyal ve kültürel etkileri açısından değerlendirir.	1	0	1	0
Doğal unsurları üretim, dağıtım ve tüketim süreçleri üzerindeki etkisi açısından değerlendirir.	1	1	0	100
Doğal kaynakların sürdürülebilir kullanımını geri dönüşüm stratejileri açısından değerlendirir.	1	0	1	0
Matematik	S	D	Y	B%
Matematik-2	S	D	Y	B%
Dört İşlem Yeteneği	1	1	0	100
Çarpımlara Ayırma	1	1	0	100
Asal Sayılar ve Aralarında Asal Sayılar	1	1	0	100
Kökü İfadeler	1	0	0	0
Polinomlarda Bölme İşlemi ve Bölme İşleminde Kalanı Bulma	1	0	0	0
Kartezyen Çarpım	1	0	0	0
Eşitsizlikler	1	0	0	0
Önemler ve Bileşik Önemler	1	0	0	0
Pascal Üçgeni ve Binom Açılımı	1	0	0	0
Logaritma Fonksiyonunun Özellikleri	2	0	0	0
Aritmetik Dizi	1	0	0	0
Parabolün Tepe Noktası	1	0	0	0
OLASILIK	1	0	0	0
Permutasyon	1	0	0	0
Fonksiyonlarda İşlemler	1	0	0	0
0/0 Belirsizliği	1	0	0	0
LİMİT VE SÜREKLİLİK	1	0	0	0
Türev Kuralları	1	0	0	0
Türevin Fiziksel Anlamı ve Türevin Geometrik Yorumu	1	0	1	0
Minimum-Maksimum Problemleri	1	0	0	0
Artanlık-Azalanlık-Ekstremum Noktalar	1	0	0	0
Integral Alma Kuralları	1	0	0	0
Integral ile Alan Hesabı	2	0	0	0
Değişken Değiştirme Yöntemiyle İntegral Alma	1	0	0	0
Trigonometrik Fonksiyonların Aralığı ve Sıralaması	1	0	0	0
Üçgenin Trigonometrik Bağlantıları	1	0	0	0
Yarı Açılış Formülleri	1	0	0	0
Trigonometrik Denklemler	1	0	0	0
Geometri	S	D	Y	B%
Geometrik Kavramlar ve Doğruda Açılar	1	0	0	0
Paralelkenar	1	0	0	0
Dairede Çevre ve Alan	1	0	0	0
Çemberin Analitik İncelenmesi	2	0	0	0
ANALİTİK GEOMETRİ	3	1	0	33
Dönüşüm Geometrisi	1	0	0	0
Prizmalar	1	0	0	0

SONUÇ BELGESİ							
MANİSA / YUNUSEMRE / KEP AKADEMİ							
Öğrenci			Numara		Sınıf		
DERİN YETİŞEN			0		12E		
Puan Türü	Puan	Genel Ortalama	Dereceler				
			Snf	Kurum	İlçe	İl	Genel
SÖZ	▲ 235,028	213,540	67	121	242	497	12522
SAY	▼ 170,640	244,410	78	350	767	1444	44768
EA	▼ 206,005	232,090	79	265	597	1126	32844
Katılımlar:			92	397	838	1612	49188

T.C.No ile eşleşen TYT bilgileriniz kullanılmıştır.

Ders	Soru	Doğru	Yanlış	Net	Başarı %	Sınıf Ort.	Kurum Ort.	Genel Ort.
<i>Türkçe</i>	40	25	12	22.00	55			
<i>Tarih-1</i>	5	5	0	5.00	100			
<i>Coğrafya-1</i>	5	3	1	2.75	55			
<i>Felsefe</i>	5	2	2	1.50	30			
<i>Din Kül. ve Ahl. Bil.</i>	5	3	2	2.50	50			
<i>TYT Sosyal</i>	20	13	5	11.75	59			
<i>Matematik-1</i>	30	1	3	0.25	1			
<i>Geometri</i>	10	0	0	0.00	0			
<i>TYT Matematik</i>	40	1	3	0.25	1			

<i>Fizik</i>	7	0	0	0.00	0			
<i>Kimya</i>	7	0	0	0.00	0			
<i>Biyoloji</i>	6	0	0	0.00	0			
<i>TYT Fen</i>	20	0	0	0.00	0			

Türkçe	6	6	0	6,00	100	▲ 4,40	▲ 1,91	▲ 1,51
Edebiyat	18	3	5	1,75	10	▼ 7,80	▼ 2,89	▼ 1,90
Tarih-1	10	5	4	4,00	40	▼ 5,93	▲ 2,38	▲ 1,99
Coğrafya-1	6	3	2	2,50	42	▼ 3,04	▲ 1,19	▲ 0,97
Edebiyat-Sosyal-1	40	17	11	14,25	36	▼ 21,18	▲ 8,37	▲ 6,37
Tarih-2	11	4	6	2,50	23	▲ 2,12	▲ 0,94	▲ 0,94
Coğrafya-2	11	4	1	3,75	34	▲ 2,95	▲ 1,37	▲ 1,43
Felsefe	6	2	0	2,00	33	▲ 0,91	▲ 0,43	▲ 0,49
Felsefe Grubu	6	1	0	1,00	17	▲ 0,94	▲ 0,43	▲ 0,48
Din Kül. ve Ahl. Bil.	6	3	1	2,75	46	▲ 1,05	▲ 0,62	▲ 0,65
Felsefe (Seçmeli)	6	0	0	0,00	0	◆ 0,00	◆ 0,00	◆ 0,00
Sosyal-2	40	14	8	12,00	30	▲ 7,97	▲ 3,80	▲ 3,99
Matematik-2	30	1	0	1,00	3	▼ 4,05	▼ 6,89	▼ 7,44
Geometri	10	0	0	0,00	0	▼ 0,40	▼ 1,57	▼ 1,78
Matematik	40	1	0	1,00	3	▼ 4,46	▼ 8,46	▼ 9,22
Toplam:	280	71	39	61,25	22	▼ 81,24	▼ 81,68	▼ 84,65

Soru No	1234567890123456789012345678901234567890
Edebiyat-Sosyal-1	BAEAADcE Bc c a AcC eCEbAbabAdbE C
Cevap Anahtarı	B BAEAADBECEBEECDDBCCDDABCDCEEAABCCABCEDC
Sosyal-2	dCabBd BaeEe AE EE C D D EABe
Cevap Anahtarı	B ECDEBCEBCEBDDACAABEEBECDCBDDDBEBDDAEABCEBEDBE
Matematik	E
Cevap Anahtarı	B BCDEBBCCDABACABCCBCCABBBAEBDCBCDADADB

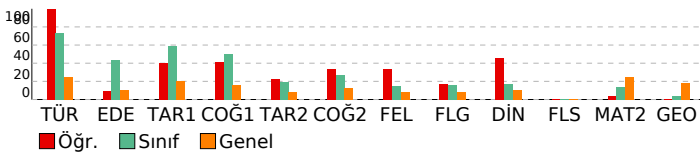

ORJİNAL TG AYT 1

DERSLERE GÖRE ANALİZ

Edebiyat-Sosyal-1	S D Y B%
Türkçe	S D Y B%
Metne Sözcük Yerleştirme	1 1 0 100
Parçadaki Cümlelerin İçerik ve Özellikleri	1 1 0 100
Paragrafta Yardımcı Düşünceler	4 4 0 100
Edebiyat	S D Y B%
Edebi Sanatlar	1 0 0 0
Genelkesele Türk Tiyatrosu	1 1 0 100
Şiir	1 0 1 0
Geçmiş Dönemi Türk Edebiyatı	1 1 0 100
Aşık Edebiyatında Nazım Türleri	1 0 1 0
Divan Edebiyatında Şiir	1 0 0 0
Divan Edebiyatında Nazım Türleri	1 0 0 0
Tanzimat Dönemi Sanatçıları	1 0 0 0
Millî Mücadele Dönemi Edebiyatı ve Sanatçıları	1 0 1 0
Servetifunun Dönemi Sanatçıları	1 0 0 0
Cumhuriyet Dönemi'nde Tiyatro	2 0 0 0
Millî Edebiyat Dönemi'nde Roman	2 0 1 0
Cumhuriyet Dönemi'nde Şiir / Garip Akımı	2 1 0 50
Edebi Akımlar	1 0 1 0
Cumhuriyet Dönemi'nde Modernizmi ve Postmodernizmi Esas Alan Roman	1 0 0 0
Tarih-1	S D Y B%
İslamiyet Yayılıyor	1 0 1 0
İnsanlığın Hafızası Tarih	1 1 0 100
Büyük Selçuklu Devleti'nin Yönetim ve Toplum Yapısı	1 1 0 100
İslam Dünyası Liderliği	1 0 0 0
Avrupa'da Değişim Çağı	1 0 1 0
İggallerin Başlaması ve Millî Mücadele'ye Hazırlık	1 1 0 100
I. Dünya Savaşı (1914-1918)	3 2 1 67
Siyasi Alandaki İnkılaplar	1 0 1 0
Coğrafya-1	S D Y B%
Beşeri Sistemler	1 0 1 0
Ulaşım sisteminin gelişiminde etkili olan faktörleri açıkla.	1 1 0 100
Çevre ve Toplum	1 0 0 0
Türkiye'deki bölgesel kalkınma projelerini ekonomik, sosyal ve kültürel etkileri açısından değerlendirir.	1 1 0 100
Doğal unsurları üretim, dağıtım ve tüketim süreçleri üzerindeki etkisini açısından değerlendirir.	1 0 1 0
Doğal kaynakların sürdürülebilir kullanımını geri dönüşüm stratejileri açısından değerlendirir.	1 1 0 100
Sosyal-2	S D Y B%
Tarih-2	S D Y B%
İnsanlığın Hafızası Tarih	1 0 1 0
İslamiyet Yayılıyor	1 0 1 0
Büyük Selçuklu Devleti'nin Yönetim ve Toplum Yapısı	1 0 1 0
Türklerde Coğrafya ile Oluşan Yaşam Tarzı	1 0 1 0
Fetih ve Fatih	1 0 0 0
İhtilaller Çağı	1 1 0 100
Atatürk Dönemi İç Politikadaki Gelişmeler	1 1 0 100
İggallerin Başlaması ve Millî Mücadele'ye Hazırlık	1 0 1 0
I. Dünya Savaşı (1914-1918)	2 1 1 50
20. Yüzyıl Başlarında Osmanlı Devleti	1 1 0 100
Coğrafya-2	S D Y B%
Türkiye'de uygulanan ekonomi politikalarını mekânsal etkileri açısından değerlendirir.	1 0 0 0
Şehirlerin küresel ve bölgesel etkilerini fonksiyonel açıdan yorumlar.	1 0 0 0
Ulaşım sisteminin gelişiminde etkili olan faktörleri açıkla.	2 1 0 50
Türk kültür bölgeleri ile ilkökmezi arasındaki tarihi ve kültürel bağları açıkla.	2 0 1 0
Ülkeler ve bölgeler arasındaki ticaret ile ham madde, üretim ve pazar alanlarını ilişkilendirir.	1 1 0 100
Ortak doğal ve kültürel mirasa yönelik tehditleri açıkla.	1 0 0 0
Doğal Kaynak Kullanımının Çevresel Etkileri	2 2 0 100
Tarım-Ekonomi ilişkisi	1 0 0 0
Felsefe	S D Y B%
Felsefenin ortaya çıkışı hazırlayan düşünce ortamını açıkla.	1 0 0 0
Düşünme ve akıl yürütmede dili doğru kullanmanın önemi açıkla.	1 0 0 0
Ahlak felsefesinin konusunu ve problemlerini açıkla.	1 0 0 0
Psikolojinin konusunu kavra.	1 1 0 100
Psikolojinin Temel Süreçleri	1 0 0 0
Algıyı etkileyen etkenleri açıkla.	1 0 0 0
Bilim, Teknoloji ve Kitle İletişim Araçları	1 0 0 0
Felsefe Grubu	S D Y B%
Sosyolojik araştırmalarda kullanılan yöntemleri tanı.	1 0 0 0
Mantığın pratik yaşam açısından önemi fark eder.	1 0 0 0
Bilim, Teknoloji ve Kitle İletişim Araçları	1 0 0 0
Sembolik Mantığa Geçiş	1 1 0 100
Toplumsal Değişme ve Değişmeyi Etkileyen Faktörler	1 0 0 0
Önermeler Mantığı	1 0 0 0
Düşünme ve akıl yürütmede dili doğru kullanmanın önemi açıkla.	1 0 0 0
Din Kül. ve Ahl. Bil.	S D Y B%
DİN VE İSLAM	1 1 0 100
Ahlaki Tutum ve Davranışlar	1 1 0 100
İslam Düşüncesinde İtikadi, Siyasi ve Fikhi Yorumlar	1 0 0 0
Kur'an'a Göre Hz. Muhammed	1 1 0 100
İnançla İlgili Meseleler	1 0 0 0
Güncel Dini Meseleler	1 0 1 0
Felsefe (Seçmeli)	S D Y B%
Düşünme ve akıl yürütmede dili doğru kullanmanın önemi açıkla.	1 0 0 0
Örnek felsefi metinlerden hareketle MÖ 6. yüzyıl-MS 2. yüzyıl filozoflarının felsefi görüşlerini analiz eder.	1 0 0 0
Davranışın oluşum sürecini fark eder.	1 0 0 0
Toplumsal konum, statü ve rol kavramları arasındaki ilişki kura.	1 0 0 0
Kültürün öğelerini analiz eder.	1 0 0 0
Akıl ilkelinin önemi değerlendirir.	1 0 0 0
Matematik	S D Y B%
Matematik-2	S D Y B%
Dört İşlem Yeteneği	1 1 0 100
Çarpımlara Ayırma	1 0 0 0
Asal Sayılar ve Aralarında Asal Sayılar	1 0 0 0
Kökü ifadeler	1 0 0 0
Polinomlarda Bölme işlemi ve Bölme İşleminde Kalanı Bulma	1 0 0 0
Kartezyen Çarpım	1 0 0 0
Eğitsizlikler	1 0 0 0
Önermeler ve Bileşik Önermeler	1 0 0 0
Pascal Üçgeni ve Binom Açılımı	1 0 0 0
Logaritma Fonksiyonunun Özellikleri	2 0 0 0
Aritmetik Dizi	1 0 0 0
Parabolün Tepe Noktası	1 0 0 0
OLASILIK	1 0 0 0
Permutasyon	1 0 0 0
Fonksiyonlarda İşlemler	1 0 0 0
0/0 Belirsizliği	1 0 0 0

SONUÇ BELGESİ							
MANİSA / YUNUSEMRE / KEP AKADEMİ							
Öğrenci			Numara		Sınıf		
DİLAY YÜKSEL			0		12E		
Puan Türü	Puan	Genel Ortalama	Dereceler				
			Snf	Kurum	İlçe	İl	Genel
SÖZ	▲ 273,910	213,540	33	48	105	220	5879
SAY	▼ 166,105	244,410	81	366	788	1488	45862
EA	▼ 207,853	232,090	77	259	584	1103	32110
Katılımlar:			92	397	838	1612	49188

T.C.No ile eşleşen TYT bilgileriniz kullanılmıştır.

Ders	Soru	Doğru	Yanlış	Net	Başarı %	Sınıf Ort.	Kurum Ort.	Genel Ort.
Türkçe	40	25	10	22,50	56			
Tarih-1	5	4	1	3,75	75			
Coğrafya-1	5	2	2	1,50	30			
Felsefe	5	0	0	0,00	0			
Din Kül. ve Ahl. Bil.	5	3	0	3,00	60			
TYT Sosyal	20	9	3	8,25	41			
Matematik-1	30	1	2	0,50	2			
Geometri	10	1	3	0,25	3			
TYT Matematik	40	2	5	0,75	2			
Fizik	7	0	0	0,00	0			
Kimya	7	0	0	0,00	0			
Biyoloji	6	0	0	0,00	0			
TYT Fen	20	0	0	0,00	0			
Türkçe	6	5	1	4,75	79	▲ 4,40	▲ 1,91	▲ 1,51
Edebiyat	18	6	5	4,75	26	▼ 7,80	▲ 2,89	▲ 1,90
Tarih-1	10	5	3	4,25	43	▼ 5,93	▲ 2,38	▲ 1,99
Coğrafya-1	6	3	2	2,50	42	▼ 3,04	▲ 1,19	▲ 0,97
Edebiyat-Sosyal-1	40	19	11	16,25	41	▼ 21,18	▲ 8,37	▲ 6,37
Tarih-2	11	6	3	5,25	48	▲ 2,12	▲ 0,94	▲ 0,94
Coğrafya-2	11	9	1	8,75	80	▲ 2,95	▲ 1,37	▲ 1,43
Felsefe	6	3	2	2,50	42	▲ 0,91	▲ 0,43	▲ 0,49
Felsefe Grubu	6	5	1	4,75	79	▲ 0,94	▲ 0,43	▲ 0,48
Din Kül. ve Ahl. Bil.	6	3	1	2,75	46	▲ 1,05	▲ 0,62	▲ 0,65
Felsefe (Seçmeli)	6	0	0	0,00	0	◆ 0,00	◆ 0,00	◆ 0,00
Sosyal-2	40	26	8	24,00	60	▲ 7,97	▲ 3,80	▲ 3,99
Matematik-2	30	1	2	0,50	2	▼ 4,05	▼ 6,89	▼ 7,44
Geometri	10	0	0	0,00	0	▼ 0,40	▼ 1,57	▼ 1,78
Matematik	40	1	2	0,50	1	▼ 4,46	▼ 8,46	▼ 9,22
Toplam:	280	82	39	72,25	26	▼ 81,24	▼ 81,68	▼ 84,65
Soru No	1234567890123456789012345678901234567890							
Edebiyat-Sosyal-1	ABADdACBdEEa DC b ab ECA C aaBbdA CaE							
Cevap Anahtarı	A ABADeACBBEECEBDEDCDCBADECADCCCECBCBADCCCE							
Sosyal-2	dCcE CB CdECD AeEEBEDA BDDbaDCDBEA E B b							
Cevap Anahtarı	A ECDEECBCCBECDAABEEBEDADBBDBCDDCDBEAEDBECEBEEBD							
Matematik	Edc							
Cevap Anahtarı	A EBBCCADCCABADCBACCBCAEBBBDBBCDDADCABD							

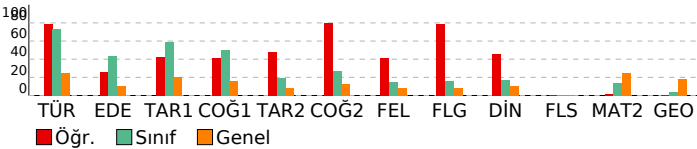

ORJİNAL TG AYT 1			
DERSLERE GÖRE ANALİZ			
Edebiyat-Sosyal-1	Türkçe	S	D Y B%
	Metne Sözcük Yerleştirme	1	1 0 100
	Parçadaki Cümlelerin İçerik ve Özellikleri	1	1 0 100
	Paragrafta Yardımcı Düşünceler	4	3 1 75
	Edebiyat	S	D Y B%
	Edebi Sanatlar	1	1 0 100
	Geleneksel Türk Tiyatrosu	1	1 0 100
	Şiir	1	0 1 0
	Geçiş Dönemi Türk Edebiyatı	1	1 0 100
	Aşık Edebiyatında Nazım Türleri	1	1 0 100
	Divan Edebiyatında Şiir	1	0 1 0
	Divan Edebiyatında Nazım Türleri	1	0 0 0
	Tanzimat Dönemi Sanatçıları	1	0 0 0
	Millî Mücadele Dönemi Edebiyatı ve Sanatçıları	1	0 0 0
	Servetifunun Dönemi Sanatçıları	1	0 0 0
	Cumhuriyet Dönemi'nde Tiyatro	2	1 0 50
	Millî Edebiyat Dönemi'nde Roman	2	1 1 50
	Cumhuriyet Dönemi'nde Şiir / Garip Akımı	2	0 1 0
	Edebi Akımlar	1	0 1 0
	Cumhuriyet Dönemi'nde Modernizmi ve Postmodernizmi Esas Alan Roman	1	0 0 0
	Tarih-1	S	D Y B%
	İslamiyet Yayılıyor	1	1 0 100
	İnsanlığın Hafızası Tarih	1	1 0 100
	Büyük Selçuklu Devleti'nin Yönetim ve Toplum Yapısı	1	1 0 100
	İslam Dünyası Liderliği	1	0 0 0
	Avrupa'da Değişim Çağı	1	1 0 100
	İggallerin Başlaması ve Millî Mücadele'ye Hazırlık	1	0 0 0
	I. Dünya Savaşı (1914-1918)	3	1 2 33
	Siyasi Alandaki İnkılaplar	1	0 1 0
	Coğrafya-1	S	D Y B%
	Beşeri Sistemler	1	0 1 0
	Ulaşım sisteminin gelişiminde etkili olan faktörleri açıkla.	1	1 0 100
	Cevre ve Toplum	1	0 0 0
	Türkiye'deki bölgesel kalkınma projelerini ekonomik, sosyal ve kültürel etkileri açısından değerlendirir.	1	1 0 100
	Doğal unsurları üretim, dağıtım ve tüketim süreçleri üzerindeki etkisini açısından değerlendirir.	1	0 1 0
	Doğal kaynakların sürdürülebilir kullanımını geri dönüşüm stratejileri açısından değerlendirir.	1	1 0 100
	Sosyal-2	S	D Y B%
	Tarih-2	S	D Y B%
	İnsanlığın Hafızası Tarih	1	0 1 0
	İslamiyet Yayılıyor	1	1 0 100
	Büyük Selçuklu Devleti'nin Yönetim ve Toplum Yapısı	1	0 1 0
	Türklerde Coğrafya ile Oluşan Yaşam Tarzı	1	1 0 100
	Fetih ve Fatih	1	0 0 0
	İhtilaller Çağı	1	1 0 100
	Atatürk Dönemi İç Politikadaki Gelişmeler	1	1 0 100
	İggallerin Başlaması ve Millî Mücadele'ye Hazırlık	1	0 0 0
	I. Dünya Savaşı (1914-1918)	2	1 1 50
	20. Yüzyıl Başlarında Osmanlı Devleti	1	1 0 100
	Coğrafya-2	S	D Y B%
	Türkiye'de uygulanan ekonomi politikalarını mekânsal etkileri açısından değerlendirir.	1	1 0 100
	Şehirlerin küresel ve bölgesel etkilerini fonksiyonel açıdan yorumlar.	1	1 0 100
	Ulaşım sisteminin gelişiminde etkili olan faktörleri açıkla.	2	1 0 50
	Türk kültür bölgeleri ile ilkönemli tarihi ve kültürel bağları açıkla.	2	1 1 50
	Ülkeler ve bölgeler arasındaki ticaret ile ham madde, üretim ve pazar alanlarını ilişkilendirir.	1	1 0 100
	Ortak doğal ve kültürel mirasa yönelik tehditleri açıkla.	1	1 0 100
	Doğal Kaynak Kullanımının Çevresel Etkileri	2	2 0 100
	Tarım-Ekonomi ilişkisi	1	1 0 100
	Felsefe	S	D Y B%
	Felsefenin ortaya çıkışını hazırlayan düşünce ortamını açıkla.	1	0 0 0
	Düşünme ve akıl yürütmede dili doğru kullanmanın önemi açıkla.	1	1 0 100
	Ahlak felsefesinin konusunu ve problemlerini açıkla.	1	1 0 100
	Psikolojinin konusunu kavra.	1	1 0 100
	Psikolojinin Temel Süreçleri	1	0 1 0
	Algıyı etkileyen etkenleri açıkla.	1	0 1 0
	Felsefe Grubu	S	D Y B%
	Sosyolojik araştırmalarda kullanılan yöntemleri tanı.	1	0 1 0
	Manlığın pratik yaşam açısından önemini fark eder.	1	1 0 100
	Bilim, Teknoloji ve Kitle İletişim Araçları	1	1 0 100
	Sembolik Mantığa Geçiş	1	1 0 100
	Toplumsal Değişme ve Değişmeyi Etkileyen Faktörler	1	1 0 100
	Önemler Mantığı	1	1 0 100
	Din Kül. ve Ahl. Bil.	S	D Y B%
	DİN VE İSLAM	1	1 0 100
	Ahlaki Tutum ve Davranışlar	1	1 0 100
	İslam Düşüncesinde İtikadi, Siyasi ve Fikhi Yorumlar	1	0 0 0
	Kur'an'a Göre Hz. Muhammed	1	1 0 100
	İnançla İlgili Meseleler	1	0 0 0
	Güncel Dinî Meseleler	1	0 1 0
	Felsefe (Seçmeli)	S	D Y B%
	Düşünme ve akıl yürütmede dili doğru kullanmanın önemi açıkla.	1	0 0 0
	Örnek felsefi metinlerden hareketle MÖ 6. yüzyıl-MS 2. yüzyıl filozoflarının felsefi görüşlerini analiz eder.	1	0 0 0
	Davranışın oluşum sürecini fark eder.	1	0 0 0
	Toplumsal konum, statü ve rol kavramları arasında ilişki kurar.	1	0 0 0
	Kültürün öğelerini analiz eder.	1	0 0 0
	Akıl ikelerinin önemi değerlendirir.	1	0 0 0
	Matematik	S	D Y B%
	Matematik-2	S	D Y B%
	Dört İşlem Yeteneği	1	1 0 100
	Çarpımlara Ayırma	1	0 1 0
	Asal Sayılar ve Aralarında Asal Sayılar	1	0 1 0
	Kökü ifadeler	1	0 0 0
	Polinomlarda Bölme İşlemi ve Bölme İşleminde Kalanı Bulma	1	0 0 0
	Kartezyen Çarpım	1	0 0 0
	Eşitsizlikler	1	0 0 0
	Önemler ve Bileşik Önemler	1	0 0 0
	Pascal Üçgeni ve Binom Açılımı	1	0 0 0
	Logaritma Fonksiyonunun Özellikleri	2	0 0 0
	Aritmetik Dizi	1	0 0 0
	Parabolün Tepe Noktası	1	0 0 0
	OLASILIK	1	0 0 0
	Permutasyon	1	0 0 0
	Fonksiyonlarda İşlemler	1	0 0 0
	0/0 Belirsizliği	1	0 0 0
	LİMİT VE SÜREKLİLİK	1	0 0 0
	Türev Kuralları	1	0 0 0

SONUÇ BELGESİ							
MANİSA / YUNUSEMRE / KEP AKADEMİ							
Öğrenci			Numara		Sınıf		
DİLİN AVCAN			0		12E		
Puan Türü	Puan	Genel Ortalama	Dereceler				
			Snf	Kurum	İlçe	İl	Genel
SÖZ	▲ 282,830	213,540	25	36	77	171	4794
SAY	▼ 193,625	244,410	55	280	651	1191	35337
EA	▼ 231,120	232,090	65	183	439	800	23519
Katılımlar:			92	397	838	1612	49188

T.C.No ile eşleşen TYT bilgileriniz kullanılmıştır.

Ders	Soru	Doğru	Yanlış	Net	Başarı %	Sınıf Ort.	Kurum Ort.	Genel Ort.
<i>Türkçe</i>	40	34	4	33.00	83			
<i>Tarih-1</i>	5	4	1	3.75	75			
<i>Coğrafya-1</i>	5	4	0	4.00	80			
<i>Felsefe</i>	5	3	1	2.75	55			
<i>Din Kül. ve Ahl. Bil.</i>	5	3	1	2.75	55			
<i>TYT Sosyal</i>	20	14	3	13.25	66			
<i>Matematik-1</i>	30	4	4	3.00	10			
<i>Geometri</i>	10	0	1	-0.25	-3			
<i>TYT Matematik</i>	40	4	5	2.75	7			

<i>Fizik</i>	7	0	0	0.00	0			
<i>Kimya</i>	7	0	0	0.00	0			
<i>Biyoloji</i>	6	0	0	0.00	0			
<i>TYT Fen</i>	20	0	0	0.00	0			

Türkçe	6	4	2	3,50	58	▼ 4,40	▲ 1,91	▲ 1,51
Edebiyat	18	6	2	5,50	31	▼ 7,80	▲ 2,89	▲ 1,90
Tarih-1	10	5	2	4,50	45	▼ 5,93	▲ 2,38	▲ 1,99
Coğrafya-1	6	2	2	1,50	25	▼ 3,04	▲ 1,19	▲ 0,97
Edebiyat-Sosyal-1	40	17	8	15,00	38	▼ 21,18	▲ 8,37	▲ 6,37
Tarih-2	11	6	3	5,25	48	▲ 2,12	▲ 0,94	▲ 0,94
Coğrafya-2	11	6	0	6,00	55	▲ 2,95	▲ 1,37	▲ 1,43
Felsefe	6	3	2	2,50	42	▲ 0,91	▲ 0,43	▲ 0,49
Felsefe Grubu	6	5	0	5,00	83	▲ 0,94	▲ 0,43	▲ 0,48
Din Kül. ve Ahl. Bil.	6	3	1	2,75	46	▲ 1,05	▲ 0,62	▲ 0,65
Felsefe (Seçmeli)	6	0	0	0,00	0	◆ 0,00	◆ 0,00	◆ 0,00
Sosyal-2	40	23	6	21,50	54	▲ 7,97	▲ 3,80	▲ 3,99
Matematik-2	30	3	1	2,75	9	▼ 4,05	▼ 6,89	▼ 7,44
Geometri	10	0	0	0,00	0	▼ 0,40	▼ 1,57	▼ 1,78
Matematik	40	3	1	2,75	7	▼ 4,46	▼ 8,46	▼ 9,22
Toplam:	280	95	27	88,25	32	▲ 81,24	▲ 81,68	▲ 84,65

Soru No	1234567890123456789012345678901234567890
Edebiyat-Sosyal-1	eAbAADBEC E C eAe eCEEAB a cBe C
Cevap Anahtarı	B BAEAADBECBEECCBCCDDABCCCEEAABCCABCEDC
Sosyal-2	ECcaBe BC EB DA AE E CDbeDDDB BD EA eE
Cevap Anahtarı	B ECDEBCEBCEBDDACAABEEBECDCBDDDBEBDDAEBCEBEDEBE
Matematik	EcB B
Cevap Anahtarı	B BCDEBBCCDABCACABCCBCCABBBAEBDCBDCDADADB

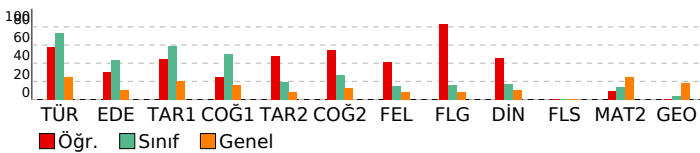

ORJİNAL TG AYT 1

DERSLERE GÖRE ANALİZ

Edebiyat-Sosyal-1	S D Y B%
Türkçe	
Metne Sözcük Yerleştirme	1 1 0 100
Parçadaki Cümlelerin İçerik ve Özellikleri	1 0 1 0
Paragrafta Yardımcı Düşünceler	4 3 1 75
Edebiyat	S D Y B%
Edebi Sanatlar	1 1 0 100
Genelkesele Türk Tiyatrosu	1 0 0 0
Şiir	1 1 0 100
Geçmiş Dönemi Türk Edebiyatı	1 1 0 100
Aşık Edebiyatında Nazım Türleri	1 1 0 100
Divan Edebiyatında Şiir	1 0 0 0
Divan Edebiyatında Nazım Türleri	1 0 0 0
Tanzimat Dönemi Sanatçıları	1 0 0 0
Millî Mücadele Dönemi Edebiyatı ve Sanatçıları	1 0 0 0
Servetifunun Dönemi Sanatçıları	1 0 0 0
Cumhuriyet Dönemi'nde Tiyatro	2 0 0 0
Millî Edebiyat Dönemi'nde Roman	2 0 1 0
Cumhuriyet Dönemi'nde Şiir / Garip Akımı	2 1 0 50
Edebi Akımlar	1 1 0 100
Cumhuriyet Dönemi'nde Modernizmi ve Postmodernizmi Esas Alan Roman	1 0 1 0
Tarih-1	S D Y B%
İslamiyet Yayılıyor	1 1 0 100
İnsanlığın Hafızası Tarih	1 1 0 100
Büyük Selçuklu Devleti'nin Yönetim ve Toplum Yapısı	1 1 0 100
İslam Dünyası Liderliği	1 0 0 0
Avrupa'da Değişim Çağı	1 0 1 0
İggallerin Başlaması ve Millî Mücadele'ye Hazırlık	1 0 0 0
I. Dünya Savaşı (1914-1918)	3 2 0 67
Siyasi Alandaki İnkılaplar	1 0 1 0
Coğrafya-1	S D Y B%
Beşeri Sistemler	1 0 1 0
Ulaşım sisteminin gelişiminde etkili olan faktörleri açıkla.	1 0 0 0
Cevre ve Toplum	1 0 0 0
Türkiye'deki bölgesel kalkınma projelerini ekonomik, sosyal ve kültürel etkileri açısından değerlendirir.	1 1 0 100
Doğal unsurları üretim, dağıtım ve tüketim süreçleri üzerindeki etkisini açısından değerlendirir.	1 0 1 0
Doğal kaynakların sürdürülebilir kullanımını geri dönüşüm stratejileri açısından değerlendirir.	1 1 0 100
Sosyal-2	S D Y B%
Tarih-2	S D Y B%
İnsanlığın Hafızası Tarih	1 0 1 0
İslamiyet Yayılıyor	1 0 1 0
Büyük Selçuklu Devleti'nin Yönetim ve Toplum Yapısı	1 0 1 0
Türklerde Coğrafya ile Oluşan Yaşam Tarzı	1 1 0 100
Fetih ve Fatih	1 0 0 0
İhtilaller Çağı	1 1 0 100
Atatürk Dönemi İç Politikadaki Gelişmeler	1 1 0 100
İggallerin Başlaması ve Millî Mücadele'ye Hazırlık	1 0 0 0
I. Dünya Savaşı (1914-1918)	2 2 0 100
20. Yüzyıl Başlarında Osmanlı Devleti	1 1 0 100
Coğrafya-2	S D Y B%
Türkiye'de uygulanan ekonomi politikalarını mekânsal etkileri açısından değerlendirir.	1 0 0 0
Şehirlerin küresel ve bölgesel etkilerini fonksiyonel açıdan yorumlar.	1 0 0 0
Ulaşım sisteminin gelişiminde etkili olan faktörleri açıkla.	2 0 0 0
Türk kültür bölgeleri ile ilkökmezi arasındaki tarihi ve kültürel bağları açıkla.	2 2 0 100
Ülkeler ve bölgeler arasındaki ticaret ile ham madde, üretim ve pazar alanlarını ilişkilendirir.	1 1 0 100
Ortak doğal ve kültürel mirasa yönelik tehditleri açıkla.	1 0 0 0
Doğal Kaynak Kullanımının Çevresel Etkileri	2 2 0 100
Tarım-Ekonomi ilişkisi	1 1 0 100
Felsefe	S D Y B%
Felsefenin ortaya çıkışını hazırlayan düşünce ortamını açıkla.	1 1 0 100
Düşünme ve akıl yürütmede dili doğru kullanmanın önemi açıkla.	1 0 0 0
Ahlak felsefesinin konusunu ve problemlerini açıkla.	1 0 0 0
Psikolojinin konusunu kavra.	1 1 0 100
Psikolojinin Temel Süreçleri	1 0 1 0
Algıyı etkileyen etkenleri açıkla.	1 0 1 0
Bilim, Teknoloji ve Kitle İletişim Araçları	1 0 0 0
Felsefe Grubu	S D Y B%
Sosyolojik araştırmalarda kullanılan yöntemleri tanı.	1 1 0 100
Mantığın pratik yaşam açısından önemi fark eder.	1 1 0 100
Bilim, Teknoloji ve Kitle İletişim Araçları	1 0 0 0
Sembolik Mantığa Geçiş	1 1 0 100
Toplumsal Değişme ve Değişmeyi Etkileyen Faktörler	1 1 0 100
Önemler Mantığı	1 0 0 0
Düşünme ve akıl yürütmede dili doğru kullanmanın önemi açıkla.	1 0 0 0
Din Kül. ve Ahl. Bil.	S D Y B%
DİN VE İSLAM	1 1 0 100
Ahlaki Tutum ve Davranışlar	1 1 0 100
İslam Düşüncesinde İtikadi, Siyasi ve Fikhi Yorumlar	1 0 0 0
Kur'an'a Göre Hz. Muhammed	1 0 0 0
İnançla İlgili Meseleler	1 1 0 100
Güncel Dini Meseleler	1 0 1 0
Felsefe (Seçmeli)	S D Y B%
Düşünme ve akıl yürütmede dili doğru kullanmanın önemi açıkla.	1 0 0 0
Örnek felsefi metinlerden hareketle MÖ 6. yüzyıl-MS 2. yüzyıl filozoflarının felsefi görüşlerini analiz eder.	1 0 0 0
Davranışın oluşum sürecini fark eder.	1 0 0 0
Toplumsal konum, statü ve rol kavramları arasındaki ilişki kura.	1 0 0 0
Kültürün öğelerini analiz eder.	1 0 0 0
Akıl ilkelerinin önemi değerlendirir.	1 0 0 0

Matematik	S D Y B%
Matematik-2	S D Y B%
Dört İşlem Yeteneği	1 1 0 100
Çarpımlara Ayırma	1 0 1 0
Asal Sayılar ve Aralarında Asal Sayılar	1 1 0 100
Kökü ifadeler	1 0 0 0
Polinomlarda Bölme işlemi ve Bölme İşleminde Kalanı Bulma	1 0 0 0
Kartezyen Çarpım	1 0 0 0
Eğitsizlikler	1 0 0 0
Önemler ve Bileşik Önemler	1 0 0 0
Pascal Üçgeni ve Binom Açılımı	1 0 0 0
Logaritma Fonksiyonunun Özellikleri	2 0 0 0
Aritmetik Dizi	1 0 0 0
Parabolün Tepe Noktası	1 0 0 0
OLASILIK	1 0 0 0
Permütasyon	1 0 0 0
Fonksiyonlarda İşlemler	1 0 0 0
0/0 Belirsizliği	1 0 0 0

SONUÇ BELGESİ							
MANİSA / YUNUSEMRE / KEP AKADEMİ							
Öğrenci			Numara		Sınıf		
DOĞA AYAR			0		12E		
Puan Türü	Puan	Genel Ortalama	Dereceler				
			Snf	Kurum	İlçe	İl	Genel
SÖZ	▲ 247,708	213,540	57	94	189	391	9857
SAY	▼ 200,828	244,410	37	242	588	1070	32126
EA	▲ 245,628	232,090	54	143	364	647	18385
Katılımlar:			92	397	838	1612	49188

T.C.No ile eşleşen TYT bilgileriniz kullanılmıştır.

Ders	Soru	Doğru	Yanlış	Net	Başarı %	Sınıf Ort.	Kurum Ort.	Genel Ort.
Türkçe	40	35	5	33.75	84			
Tarih-1	5	4	1	3.75	75			
Coğrafya-1	5	5	0	5.00	100			
Felsefe	5	4	0	4.00	80			
Din Kül. ve Ahl. Bil.	5	4	1	3.75	75			
TYT Sosyal	20	17	2	16.50	83			
Matematik-1	30	8	6	6.50	22			
Geometri	10	1	1	0.75	8			
TYT Matematik	40	9	7	7.25	18			

Fizik	7	0	4	-1.00	-14			
Kimya	7	0	0	0.00	0			
Biyoloji	6	0	2	-0.50	-8			
TYT Fen	20	0	6	-1.50	-8			

Türkçe	6	5	1	4,75	79	▲ 4,40	▲ 1,91	▲ 1,51
Edebiyat	18	8	6	6,50	36	▼ 7,80	▲ 2,89	▲ 1,90
Tarih-1	10	4	6	2,50	25	▼ 5,93	▲ 2,38	▲ 1,99
Coğrafya-1	6	4	1	3,75	63	▲ 3,04	▲ 1,19	▲ 0,97
Edebiyat-Sosyal-1	40	21	14	17,50	44	▼ 21,18	▲ 8,37	▲ 6,37
Tarih-2	11	4	0	4,00	36	▲ 2,12	▲ 0,94	▲ 0,94
Coğrafya-2	11	1	1	0,75	7	▼ 2,95	▼ 1,37	▼ 1,43
Felsefe	6	0	0	0,00	0	▼ 0,91	▼ 0,43	▼ 0,49
Felsefe Grubu	6	0	0	0,00	0	▼ 0,94	▼ 0,43	▼ 0,48
Din Kül. ve Ahl. Bil.	6	0	0	0,00	0	▼ 1,05	▼ 0,62	▼ 0,65
Felsefe (Seçmeli)	6	0	0	0,00	0	◆ 0,00	◆ 0,00	◆ 0,00
Sosyal-2	40	5	1	4,75	12	▼ 7,97	▲ 3,80	▲ 3,99
Matematik-2	30	5	10	2,50	8	▼ 4,05	▼ 6,89	▼ 7,44
Geometri	10	0	1	-0,25	-3	▼ 0,40	▼ 1,57	▼ 1,78
Matematik	40	5	11	2,25	6	▼ 4,46	▼ 8,46	▼ 9,22
Toplam:	280	92	46	80,50	29	▼ 81,24	▼ 81,68	▼ 84,65

Soru No	1234567890123456789012345678901234567890
Edebiyat-Sosyal-1	dBADEACadEEC abaC CeADbCAeaaEbBeBa CaE
Cevap Anahtarı	A ABADAEACBBEECEBDEDCDCBADECADCCCECBADCCCE
Sosyal-2	E C C EC b
Cevap Anahtarı	A ECDEECBCCBECDAABEEBEDADBBDBCCDDCDBEAEDBECEBEEBD
Matematik	EdBc Cd deA be aebB c
Cevap Anahtarı	A EBBCCADCCABADCBACCBACBAEBBDBBCCDDADCBAD

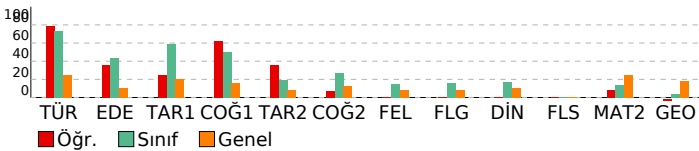

ORJİNAL TG AYT 1

DERSLERE GÖRE ANALİZ

Edebiyat-Sosyal-1	S D Y B%
Türkçe	
Metne Sözcük Yerleştirme	1 0 1 0
Parçadaki Cümlelerin İçerik ve Özellikleri	1 1 0 100
Paragrafta Yardımcı Düşünceler	4 4 0 100
Edebiyat	S D Y B%
Edebi Sanatlar	1 1 0 100
Genelkesele Türk Tiyatrosu	1 0 1 0
Şiir	1 0 1 0
Geçmiş Dönemi Türk Edebiyatı	1 1 0 100
Aşık Edebiyatında Nazım Türleri	1 1 0 100
Divan Edebiyatında Şiir	1 1 0 100
Divan Edebiyatında Nazım Türleri	1 0 0 0
Tanzimat Dönemi Sanatçıları	1 0 0 0
Millî Mücadele Dönemi Edebiyatı ve Sanatçıları	1 0 1 0
Servetifunun Dönemi Sanatçıları	1 0 1 0
Cumhuriyet Dönemi'nde Tiyatro	2 1 1 50
Millî Edebiyat Dönemi'nde Roman	2 1 1 50
Cumhuriyet Dönemi'nde Şiir / Garip Akımı	2 1 0 50
Edebi Akımlar	1 0 0 0
Cumhuriyet Dönemi'nde Modernizmi ve Postmodernizmi Esas Alan Roman	1 1 0 100
Tarih-1	S D Y B%
İslamiyet Yayılıyor	1 0 1 0
İnsanlığın Hafızası Tarih	1 1 0 100
Büyük Selçuklu Devleti'nin Yönetim ve Toplum Yapısı	1 1 0 100
İslam Dünyası Liderliği	1 0 1 0
Avrupa'da Değişim Çağı	1 0 1 0
İggallerin Başlaması ve Millî Mücadele'ye Hazırlık	1 0 1 0
I. Dünya Savaşı (1914-1918)	3 2 1 67
Siyasi Alandaki İnkılaplar	1 0 1 0
Coğrafya-1	S D Y B%
Beşeri Sistemler	1 1 0 100
Ulaşım sisteminin gelişiminde etkili olan faktörleri açıklar.	1 1 0 100
Cevre ve Toplum	1 0 0 0
Türkiye'deki bölgesel kalkınma projelerini ekonomik, sosyal ve kültürel etkileri açısından değerlendirir.	1 1 0 100
Doğal unsurları üretim, dağıtım ve tüketim süreçleri üzerindeki etkisi açısından değerlendirir.	1 0 1 0
Doğal kaynakların sürdürülebilir kullanımını geri dönüşüm stratejileri açısından değerlendirir.	1 1 0 100
Sosyal-2	S D Y B%
Tarih-2	S D Y B%
İnsanlığın Hafızası Tarih	1 0 0 0
İslamiyet Yayılıyor	1 0 0 0
Büyük Selçuklu Devleti'nin Yönetim ve Toplum Yapısı	1 0 0 0
Türklerde Coğrafya ile Oluşan Yaşam Tarzı	1 1 0 100
Fethih ve Fatih	1 0 0 0
İhtilaller Çağı	1 1 0 100
Atatürk Dönemi İç Politikadaki Gelişmeler	1 0 0 0
İggallerin Başlaması ve Millî Mücadele'ye Hazırlık	1 0 0 0
I. Dünya Savaşı (1914-1918)	2 1 0 50
20. Yüzyıl Başlarında Osmanlı Devleti	1 1 0 100
Coğrafya-2	S D Y B%
Türkiye'de uygulanan ekonomi politikalarını mekânsal etkileri açısından değerlendirir.	1 1 0 100
Şehirlerin küresel ve bölgesel etkilerini fonksiyonel açıdan yorumlar.	1 0 0 0
Ulaşım sisteminin gelişiminde etkili olan faktörleri açıklar.	2 0 0 0
Türk kültür bölgeleri ile ilkönemiz arasındaki tarihi ve kültürel bağları açıklar.	2 0 0 0
Ülkeler ve bölgeler arasındaki ticaret ile ham madde, üretim ve pazar alanlarını ilişkilendirir.	1 0 0 0
Ortak doğal ve kültürel mirasa yönelik tehditleri açıklar.	1 0 0 0
Doğal Kaynak Kullanımının Çevresel Etkileri	2 0 0 0
Tarım-Ekonomi ilişkisi	1 0 1 0
Felsefe	S D Y B%
Felsefenin ortaya çıkışı hazırlayan düşünce ortamını açıklar.	1 0 0 0
Düşünme ve akıl yürütmede dili doğru kullanmanın önemini açıklar.	1 0 0 0
Ahlak felsefesinin konusunu ve problemlerini açıklar.	1 0 0 0
Psikolojinin konusunu kavrar.	1 0 0 0
Psikolojinin Temel Süreçleri	1 0 0 0
Algıyı etkileyen etkenleri açıklar.	1 0 0 0
Felsefe Grubu	S D Y B%
Sosyolojik araştırmalarda kullanılan yöntemleri tanımlar.	1 0 0 0
Manlığın pratik yaşam açısından önemini fark eder.	1 0 0 0
Bilim, Teknoloji ve Kitle İletişim Araçları	1 0 0 0
Sembolik Mantığa Geçiş	1 0 0 0
Toplumsal Değişme ve Değişmeyi Etkileyen Faktörler	1 0 0 0
Önemler Mantığı	1 0 0 0
Din Kül. ve Ahl. Bil.	S D Y B%
DİN VE İSLAM	1 0 0 0
Ahlaki Tutum ve Davranışlar	1 0 0 0
İslam Düşüncesinde İtikadi, Siyasi ve Fikhi Yorumlar	1 0 0 0
Kur'an'a Göre Hz. Muhammed	1 0 0 0
İnançla İlgili Meseleler	1 0 0 0
Güncel Dinî Meseleler	1 0 0 0
Felsefe (Seçmeli)	S D Y B%
Düşünme ve akıl yürütmede dili doğru kullanmanın önemini açıklar.	1 0 0 0
Örnek felsefi metinlerden hareketle MÖ 6. yüzyıl-MS 2. yüzyıl filozoflarının felsefi görüşlerini analiz eder.	1 0 0 0
Davranışın oluşum sürecini fark eder.	1 0 0 0
Toplumsal konum, statü ve rol kavramları arasında ilişki kurar.	1 0 0 0
Kültürün öğelerini analiz eder.	1 0 0 0
Akıl ikelerinin önemini değerlendirir.	1 0 0 0
Matematik	S D Y B%
Matematik-2	S D Y B%
Dört İşlem Yeteneği	1 1 0 100
Çarpımlara Ayırma	1 0 1 0
Asal Sayılar ve Aralarında Asal Sayılar	1 1 0 100
Kökü ifadeler	1 0 1 0
Polinomlarda Bölme İşlemi ve Bölme İşleminde Kalanı Bulma	1 0 0 0
Kartezyen Çarpım	1 1 0 100
Eşitsizlikler	1 0 1 0
Önemler ve Bileşik Önemler	1 0 0 0
Pascal Üçgeni ve Binom Açılımı	1 0 0 0
Logaritma Fonksiyonunun Özellikleri	2 0 2 0
Aritmetik Dizi	1 1 0 100
Parabolün Tepe Noktası	1 0 0 0
OLASILIK	1 0 0 0
Permutasyon	1 0 0 0
Fonksiyonlarda İşlemler	1 0 0 0
0/0 Belirsizliği	1 0 0 0
LİMİT VE SÜREKLİLİK	1 0 0 0
Türev Kuralları	1 0 0 0

SONUÇ BELGESİ							
MANİSA / YUNUSEMRE / KEP AKADEMİ							
Öğrenci			Numara		Sınıf		
ECE CİHANKAYA			0		12E		
Puan Türü	Puan	Genel Ortalama	Dereceler				
			Snf	Kurum	İlçe	İl	Genel
SÖZ	▲ 238,633	213,540	65	116	229	465	11636
SAY	▼ 160,623	244,410	86	378	807	1531	46817
EA	▼ 201,880	232,090	82	272	611	1172	34325
Katılımlar:			92	397	838	1612	49188

T.C.No ile eşleşen TYT bilgileriniz kullanılmıştır.

Ders	Soru	Doğru	Yanlış	Net	Başarı %	Sınıf Ort.	Kurum Ort.	Genel Ort.
Türkçe	40	20	19	15,25	38			
Tarih-1	5	4	1	3,75	75			
Coğrafya-1	5	4	1	3,75	75			
Felsefe	5	1	2	0,50	10			
Din Kül. ve Ahl. Bil.	5	2	2	1,50	30			
TYT Sosyal	20	11	6	9,50	48			
Matematik-1	30	1	6	-0,50	-2			
Geometri	10	1	0	1,00	10			
TYT Matematik	40	2	6	0,50	1			

Fizik	7	2	1	1,75	25			
Kimya	7	1	0	1,00	14			
Biyoloji	6	1	0	1,00	17			
TYT Fen	20	4	1	3,75	19			

Türkçe	6	5	1	4,75	79	▲ 4,40	▲ 1,91	▲ 1,51
Edebiyat	18	5	3	4,25	24	▼ 7,80	▲ 2,89	▲ 1,90
Tarih-1	10	6	2	5,50	55	▼ 5,93	▲ 2,38	▲ 1,99
Coğrafya-1	6	2	2	1,50	25	▼ 3,04	▲ 1,19	▲ 0,97
Edebiyat-Sosyal-1	40	18	8	16,00	40	▼ 21,18	▲ 8,37	▲ 6,37
Tarih-2	11	2	3	1,25	11	▼ 2,12	▲ 0,94	▲ 0,94
Coğrafya-2	11	4	7	2,25	20	▼ 2,95	▲ 1,37	▲ 1,43
Felsefe	6	3	1	2,75	46	▲ 0,91	▲ 0,43	▲ 0,49
Felsefe Grubu	6	3	0	3,00	50	▲ 0,94	▲ 0,43	▲ 0,48
Din Kül. ve Ahl. Bil.	6	4	0	4,00	67	▲ 1,05	▲ 0,62	▲ 0,65
Felsefe (Seçmeli)	6	0	0	0,00	0	◆ 0,00	◆ 0,00	◆ 0,00
Sosyal-2	40	16	11	13,25	33	▲ 7,97	▲ 3,80	▲ 3,99
Matematik-2	30	0	5	-1,25	-4	▼ 4,05	▼ 6,89	▼ 7,44
Geometri	10	1	1	0,75	8	▲ 0,40	▼ 1,57	▼ 1,78
Matematik	40	1	6	-0,50	-1	▼ 4,46	▼ 8,46	▼ 9,22
Toplam:	280	72	57	57,75	21	▼ 81,24	▼ 81,68	▼ 84,65

Soru No	1234567890123456789012345678901234567890
Edebiyat-Sosyal-1	ABADaA BbDe e C C e dCADCCe ea CdE
Cevap Anahtarı	A ABADeACBBEECEBDEDCDCBADECADCCCEBCBADCCCE
Sosyal-2	ad e dB aaeCBEdBcaADB D b CDB AE B C
Cevap Anahtarı	A ECDEECBCCBECDAABEEBEDADBBDBCDCCDBEAEDBECEBEEBD
Matematik	c b e c a d A
Cevap Anahtarı	A EBBCCADCCABADCBACCBACBAEBBDBBCCDDADCBAD

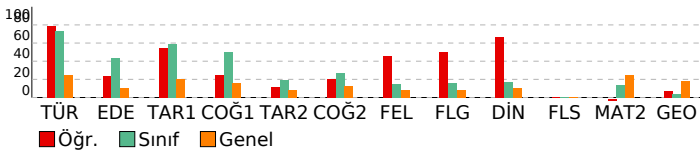

ORJİNAL TG AYT 1

DERSLERE GÖRE ANALİZ

Edebiyat-Sosyal-1	S D Y B%
Türkçe	
Metne Sözcük Yerleştirme	1 1 0 100
Parçadaki Cümlelerin İçerik ve Özellikleri	1 1 0 100
Paragrafta Yardımcı Düşünceler	4 3 1 75
Edebiyat	S D Y B%
Edebi Sanatlar	1 0 0 0
Genelkesele Türk Tiyatrosu	1 1 0 100
Şiir	1 1 0 100
Geçiş Dönemi Türk Edebiyatı	1 0 1 0
Aşık Edebiyatında Nazım Türleri	1 1 0 100
Divan Edebiyatında Şiir	1 0 0 0
Divan Edebiyatında Nazım Türleri	1 0 0 0
Tanzimat Dönemi Sanatçıları	1 0 0 0
Millî Mücadele Dönemi Edebiyatı ve Sanatçıları	1 0 1 0
Servetifunun Dönemi Sanatçıları	1 0 0 0
Cumhuriyet Dönemi'nde Tiyatro	2 0 0 0
Millî Edebiyat Dönemi'nde Roman	2 1 1 50
Cumhuriyet Dönemi'nde Şiir / Garip Akımı	2 0 0 0
Edebi Akımlar	1 1 0 100
Cumhuriyet Dönemi'nde Modernizmi ve Postmodernizmi Esas Alan Roman	1 0 0 0
Tarih-1	S D Y B%
İslamiyet Yayılıyor	1 0 1 0
İnsanlığın Hafızası Tarih	1 1 0 100
Büyük Selçuklu Devleti'nin Yönetim ve Toplum Yapısı	1 1 0 100
İslam Dünyası Liderliği	1 1 0 100
Avrupa'da Değişim Çağı	1 1 0 100
İggallerin Başlaması ve Millî Mücadele'ye Hazırlık	1 1 0 100
I. Dünya Savaşı (1914-1918)	3 1 1 33
Siyasi Alandaki İnkılaplar	1 0 0 0
Coğrafya-1	S D Y B%
Beşeri Sistemler	1 0 1 0
Ulaşım sisteminin gelişiminde etkili olan faktörleri açıklar.	1 0 0 0
Cevre ve Toplum	1 0 0 0
Türkiye'deki bölgesel kalkınma projelerini ekonomik, sosyal ve kültürel etkileri açısından değerlendirir.	1 1 0 100
Doğal unsurları üretim, dağıtım ve tüketim süreçleri üzerindeki etkisini açısından değerlendirir.	1 0 1 0
Doğal kaynakların sürdürülebilir kullanımını geri dönüşüm stratejileri açısından değerlendirir.	1 1 0 100
Sosyal-2	S D Y B%
Tarih-2	S D Y B%
İnsanlığın Hafızası Tarih	1 0 1 0
İslamiyet Yayılıyor	1 0 1 0
Büyük Selçuklu Devleti'nin Yönetim ve Toplum Yapısı	1 0 0 0
Türklerde Coğrafya ile Oluşan Yaşam Tarzı	1 1 0 100
Fetih ve Fatih	1 0 0 0
İhtilaller Çağı	1 0 0 0
Atatürk Dönemi İç Politikadaki Gelişmeler	1 0 0 0
İggallerin Başlaması ve Millî Mücadele'ye Hazırlık	1 0 0 0
I. Dünya Savaşı (1914-1918)	2 1 1 50
20. Yüzyıl Başlarında Osmanlı Devleti	1 0 0 0
Coğrafya-2	S D Y B%
Türkiye'de uygulanan ekonomi politikalarını mekânsal etkileri açısından değerlendirir.	1 0 1 0
Şehirlerin küresel ve bölgesel etkilerini fonksiyonel açıdan yorumlar.	1 0 1 0
Ulaşım sisteminin gelişiminde etkili olan faktörleri açıklar.	2 0 2 0
Türk kültür bölgeleri ile ülkemiz arasındaki tarihi ve kültürel bağları açıklar.	2 1 1 50
Ülkeler ve bölgeler arasındaki ticaret ile ham madde, üretim ve pazar alanlarını ilişkilendirir.	1 1 0 100
Ortak doğal ve kültürel mirasa yönelik tehditleri açıklar.	1 1 0 100
Doğal Kaynak Kullanımının Çevresel Etkileri	2 1 1 50
Tarım-Ekonomi ilişkisi	1 0 1 0
Felsefe	S D Y B%
Felsefenin ortaya çıkışı hazırlayan düşünce ortamını açıklar.	1 1 0 100
Düşünme ve akıl yürütmede dili doğru kullanmanın önemini açıklar.	1 1 0 100
Ahlak felsefesinin konusunu ve problemlerini açıklar.	1 0 0 0
Psikolojinin konusunu kavrar.	1 1 0 100
Psikolojinin Temel Süreçleri	1 0 0 0
Algıyı etkileyen etkenleri açıklar.	1 0 1 0
Felsefe Grubu	S D Y B%
Sosyolojik araştırmalarda kullanılan yöntemleri tanırlar.	1 0 0 0
Mantığın pratik yaşam açısından önemini fark eder.	1 0 0 0
Bilim, Teknoloji ve Kitle İletişim Araçları	1 1 0 100
Sembolik Mantığa Geçiş	1 1 0 100
Toplumsal Değişme ve Değişmeyi Etkileyen Faktörler	1 1 0 100
Önemler Mantığı	1 0 0 0
Din Kül. ve Ahl. Bil.	S D Y B%
DİN VE İSLAM	1 1 0 100
Ahlaki Tutum ve Davranışlar	1 1 0 100
İslam Düşüncesinde İtikadi, Siyasi ve Fikhi Yorumlar	1 0 0 0
Kur'an'a Göre Hz. Muhammed	1 1 0 100
İnançla İlgili Meseleler	1 0 0 0
Güncel Dini Meseleler	1 1 0 100
Felsefe (Seçmeli)	S D Y B%
Düşünme ve akıl yürütmede dili doğru kullanmanın önemini açıklar.	1 0 0 0
Örnek felsefi metinlerden hareketle MÖ 6. yüzyıl-MS 2. yüzyıl filozoflarının felsefi görüşlerini analiz eder.	1 0 0 0
Davranışın oluşum sürecini fark eder.	1 0 0 0
Toplumsal konum, statü ve rol kavramları arasında ilişki kurar.	1 0 0 0
Kültürün öğelerini analiz eder.	1 0 0 0
Akıl ikelerinin önemini değerlendirir.	1 0 0 0

Matematik	S D Y B%
Matematik-2	S D Y B%
Dört İşlem Yeteneği	1 0 0 0
Çarpımlara Ayırma	1 0 1 0
Asal Sayılar ve Aralarında Asal Sayılar	1 0 0 0
Kökü ifadeler	1 0 0 0
Polinomlarda Bölme İşlemi ve Bölme İşleminde Kalanı Bulma	1 0 0 0
Kartezyen Çarpım	1 0 0 0
Eşitsizlikler	1 0 0 0
Önemler ve Bileşik Önemler	1 0 1 0
Pascal Üçgeni ve Binom Açılımı	1 0 0 0
Logaritma Fonksiyonunun Özellikleri	2 0 0 0
Aritmetik Dizi	1 0 1 0
Parabolün Tepe Noktası	1 0 0 0
OLASILIK	1 0 0 0
Permutasyon	1 0 0 0
Fonksiyonlarda İşlemler	1 0 0 0
0/0 Belirsizliği	1 0 0 0
LİMİT VE SÜREKLİLİK	1 0 1 0
Türev Kuralları	1 0 0 0

SONUÇ BELGESİ							
MANİSA / YUNUSEMRE / KEP AKADEMİ							
Öğrenci			Numara		Sınıf		
ECEM ARSLAN			0		12E		
Puan Türü	Puan	Genel Ortalama	Dereceler				
			Snf	Kurum	İlçe	İl	Genel
SÖZ	▲ 240,005	213,540	63	113	225	455	11348
SAY	▼ 216,855	244,410	14	182	461	859	26452
EA	▲ 272,853	232,090	30	86	229	376	10186
Katılımlar:			92	397	838	1612	49188

T.C.No ile eşleşen TYT bilgileriniz kullanılmıştır.

Ders	Soru	Doğru	Yanlış	Net	Başarı %	Sınıf Ort.	Kurum Ort.	Genel Ort.
Türkçe	40	32	8	30.00	75			
Tarih-1	5	4	1	3.75	75			
Coğrafya-1	5	3	2	2.50	50			
Felsefe	5	3	1	2.75	55			
Din Kült. ve Ahl. Bil.	5	3	1	2.75	55			
TYT Sosyal	20	13	5	11.75	59			
Matematik-1	30	10	4	9.00	30			
Geometri	10	1	1	0.75	8			
TYT Matematik	40	11	5	9.75	24			
Fizik	7	0	1	-0.25	-4			
Kimya	7	1	0	1.00	14			
Biyoloji	6	0	0	0.00	0			
TYT Fen	20	1	1	0.75	4			
Türkçe	6	6	0	6,00	100	▲ 4,40	▲ 1,91	▲ 1,51
Edebiyat	18	9	5	7,75	43	▼ 7,80	▲ 2,89	▲ 1,90
Tarih-1	10	6	4	5,00	50	▼ 5,93	▲ 2,38	▲ 1,99
Coğrafya-1	6	3	3	2,25	38	▼ 3,04	▲ 1,19	▲ 0,97
Edebiyat-Sosyal-1	40	24	12	21,00	53	▼ 21,18	▲ 8,37	▲ 6,37
Matematik-2	30	8	6	6,50	22	▲ 4,05	▼ 6,89	▼ 7,44
Geometri	10	3	0	3,00	30	▲ 0,40	▲ 1,57	▲ 1,78
Matematik	40	11	6	9,50	24	▲ 4,46	▲ 8,46	▲ 9,22
Toplam:	280	92	37	82,75	30	▲ 81,24	▲ 81,68	▼ 84,65
Soru No	1234567890123456789012345678901234567890							
Edebiyat-Sosyal-1	ABADEACaBddC bE CDCcEa ddAaCCEaBCdAaaCE							
Cevap Anahtarı	A ABADAEACBBEECBEDCDCCBADECADCCCEBCBADCCCE							
Matematik	EBBCC D dA e c b a a C D A							
Cevap Anahtarı	A EBBCCADCCABADCBACCBCAEBBDBBCDDADCAD							

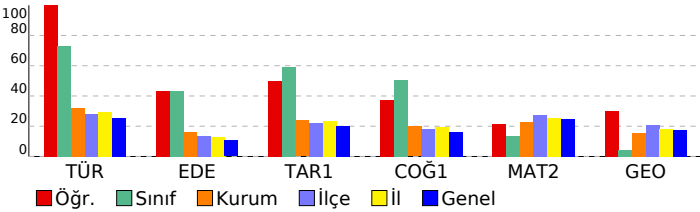

ORJİNAL TG AYT 1				
DERSLERE GÖRE ANALİZ				
Edebiyat-Sosyal-1				
Türkçe	S	D	Y	B%
Metne Sözcük Yerleştirme	1	1	0	100
Parçadaki Cümlelerin İçerik ve Özellikleri	1	1	0	100
Paragrafta Yardımcı Düşünceler	4	4	0	100
Edebiyat	S	D	Y	B%
Edebi Sanatlar	1	1	0	100
Geleneksel Türk Tiyatrosu	1	0	1	0
Şiir	1	1	0	100
Geçmiş Dönemi Türk Edebiyatı	1	0	1	0
Aşık Edebiyatında Nazım Türleri	1	0	1	0
Divan Edebiyatında Şiir	1	1	0	100
Divan Edebiyatında Nazım Türleri	1	0	0	0
Tanzimat Dönemi Sanatçıları	1	0	0	0
Millî Mücadele Dönemi Edebiyatı ve Sanatçıları	1	0	1	0
Servetifunun Dönemi Sanatçıları	1	1	0	100
Cumhuriyet Dönemi'nde Tiyatro	2	1	0	50
Millî Edebiyat Dönemi'nde Roman	2	1	1	50
Cumhuriyet Dönemi'nde Şiir / Garip Akımı	2	0	0	100
Edebi Akımlar	1	1	0	100
Cumhuriyet Dönemi'nde Modernizmi ve Postmodernizmi Esas Alan Roman	1	0	0	0
Tarih-1	S	D	Y	B%
İslamiyet Yayılıyor	1	0	1	0
İnsanlığın Hafızası Tarih	1	0	1	0
Büyük Selçuklu Devleti'nin Yönetim ve Toplum Yapısı	1	1	0	100
İslam Dünyası Liderliği	1	0	1	0
Avrupa'da Değişim Çağı	1	1	0	100
İggallerin Başlaması ve Millî Mücadele'ye Hazırlık	1	1	0	100
I. Dünya Savaşı (1914-1918)	3	3	0	100
Siyasi Alandaki İnkılaplar	1	0	1	0
Coğrafya-1	S	D	Y	B%
Beşeri Sistemler	1	0	1	0
Ulaşım sisteminin gelişiminde etkili olan faktörleri açıkla.	1	1	0	100
Çevre ve Toplum	1	0	1	0
Türkiye'deki bölgesel kalkınma projelerini ekonomik, sosyal ve kültürel etkileri açısından değerlendirir.	1	0	1	0
Doğal unsurları üretim, dağıtım ve tüketim süreçleri üzerindeki etkisi açısından değerlendirir.	1	1	0	100
Doğal kaynakların sürdürülebilir kullanımını geri dönüşüm stratejileri açısından değerlendirir.	1	1	0	100
Matematik	S	D	Y	B%
Matematik-2	S	D	Y	B%
Dört İşlem Yeteneği	1	1	0	100
Çarpımlara Ayırma	1	1	0	100
Asal Sayılar ve Aralarında Asal Sayılar	1	1	0	100
Kökü İfadeler	1	1	0	100
Polinomlarda Bölme İşlemi ve Bölme İşleminde Kalanı Bulma	1	1	0	100
Kartezyen Çarpım	1	1	0	100
Eşitsizlikler	1	0	0	0
Önemler ve Bileşik Önemler	1	1	0	100
Pascal Üçgeni ve Binom Açılımı	1	0	0	0
Logaritma Fonksiyonunun Özellikleri	2	0	1	0
Aritmetik Dizi	1	1	0	100
Parabolün Tepe Noktası	1	0	0	0
OLASILIK	1	0	0	0
Permütasyon	1	0	1	0
Fonksiyonlarda İşlemler	1	1	0	0
0/0 Belirsizliği	1	0	0	0
LİMİT VE SÜREKLİLİK	1	0	1	0
Türev Kuralları	1	0	0	0
Türevin Fiziksel Anlamı ve Türevin Geometrik Yorumu	1	1	0	0
Minimum-Maksimum Problemleri	1	1	0	0
Artanlık-Azalanlık-Ekstremum Noktalar	1	0	0	0
Integral Alma Kuralları	1	0	0	0
Integral ile Alan Hesabı	2	0	0	0
Değişken Değiştirme Yöntemiyle İntegral Alma	1	0	0	0
Trigonometrik Fonksiyonların Aralığı ve Sıralaması	1	0	1	0
Üçgenin Trigonometrik Bağlantıları	1	0	0	0
Yarı Açılış Formülleri	1	0	0	0
Trigonometrik Denklemler	1	0	1	0
Geometri	S	D	Y	B%
Geometrik Kavramlar ve Doğru Açılar	1	0	0	0
Paralelkenar	1	1	0	100
Dairede Çevre ve Alan	1	0	0	0
Çemberin Analitik İncelenmesi	2	1	0	50
ANALİTİK GEOMETRİ	3	1	0	33
Dönüşüm Geometrisi	1	0	0	0
Prizmalar	1	0	0	0

SONUÇ BELGESİ							
MANİSA / YUNUSEMRE / KEP AKADEMİ							
Öğrenci			Numara		Sınıf		
ECRİN KABASAKAL			0		12E		
Puan Türü	Puan	Genel Ortalama	Dereceler				
			Snf	Kurum	İlçe	İl	Genel
SÖZ	▲ 247,548	213,540	58	95	190	392	9879
SAY	▼ 202,903	244,410	30	228	568	1039	31268
EA	▲ 269,525	232,090	33	91	241	402	11037
Katılımlar:			92	397	838	1612	49188

T.C.No ile eşleşen TYT bilgileriniz kullanılmıştır.

Ders	Soru	Doğru	Yanlış	Net	Başarı %	Sınıf Ort.	Kurum Ort.	Genel Ort.
Türkçe	40	30	9	27.75	69			
Tarih-1	5	4	1	3.75	75			
Coğrafya-1	5	4	0	4.00	80			
Felsefe	5	2	1	1.75	35			
Din Kült. ve Ahl. Bil.	5	4	1	3.75	75			
TYT Sosyal	20	14	3	13.25	66			
Matematik-1	30	9	4	8.00	27			
Geometri	10	0	0	0.00	0			
TYT Matematik	40	9	4	8.00	20			
Fizik	7	0	0	0.00	0			
Kimya	7	0	0	0.00	0			
Biyoloji	6	1	0	1.00	17			
TYT Fen	20	1	0	1.00	5			
Türkçe	6	5	1	4,75	79	▲ 4,40	▲ 1,91	▲ 1,51
Edebiyat	18	9	5	7,75	43	▼ 7,80	▲ 2,89	▲ 1,90
Tarih-1	10	8	1	7,75	78	▲ 5,93	▲ 2,38	▲ 1,99
Coğrafya-1	6	4	0	4,00	67	▲ 3,04	▲ 1,19	▲ 0,97
Edebiyat-Sosyal-1	40	26	7	24,25	61	▲ 21,18	▲ 8,37	▲ 6,37
Matematik-2	30	6	2	5,50	18	▲ 4,05	▼ 6,89	▼ 7,44
Geometri	10	0	0	0,00	0	▼ 0,40	▼ 1,57	▼ 1,78
Matematik	40	6	2	5,50	14	▲ 4,46	▼ 8,46	▼ 9,22
Toplam:	280	86	25	79,75	28	▼ 81,24	▼ 81,68	▼ 84,65
Soru No	1234567890123456789012345678901234567890							
Edebiyat-Sosyal-1	ABAoEACaBEcC a DcACcEa ECADC EbBCBA C E							
Cevap Anahtarı	A ABADeACBBEEcBEDEDCcCBADECADCCeCBCBADCCe							
Matematik	EdBB A Ae B							
Cevap Anahtarı	A EBBCCADCCcCABADcCBACCBCAEBBDBBCDDADcABD							

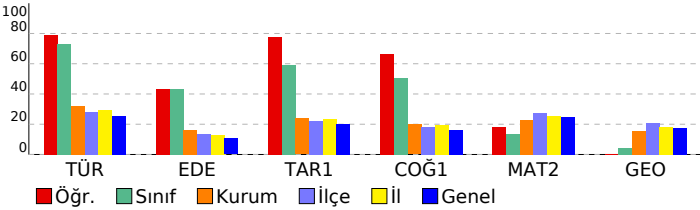

ORJİNAL TG AYT 1				
DERSLERE GÖRE ANALİZ				
Edebiyat-Sosyal-1				
Türkçe	S	D	Y	B%
Metne Sözcük Yerleştirme	1	1	0	100
Parçadaki Cümlelerin İçerik ve Özellikleri	1	1	0	100
Paragrafta Yardımcı Düşünceler	4	3	1	75
Edebiyat	S	D	Y	B%
Edebi Sanatlar	1	1	0	100
Geleneksel Türk Tiyatrosu	1	0	1	0
Şiir	1	1	0	100
Geçmiş Dönemi Türk Edebiyatı	1	1	0	100
Aşık Edebiyatında Nazım Türleri	1	0	1	0
Divan Edebiyatında Şiir	1	1	0	100
Divan Edebiyatında Nazım Türleri	1	0	0	0
Tanzimat Dönemi Sanatçıları	1	0	0	0
Millî Mücadele Dönemi Edebiyatı ve Sanatçıları	1	0	1	0
Servetifunun Dönemi Sanatçıları	1	0	0	0
Cumhuriyet Dönemi'nde Tiyatro	2	2	0	100
Millî Edebiyat Dönemi'nde Roman	2	1	1	50
Cumhuriyet Dönemi'nde Şiir / Garip Akımı	2	1	1	50
Edebi Akımlar	1	1	0	100
Cumhuriyet Dönemi'nde Modernizmi ve Postmodernizmi Esas Alan Roman	1	0	0	0
Tarih-1	S	D	Y	B%
İslamiyet Yayılıyor	1	1	0	100
İnsanlığın Hafızası Tarih	1	1	0	100
Büyük Selçuklu Devleti'nin Yönetim ve Toplum Yapısı	1	1	0	100
İslam Dünyası Liderliği	1	1	0	100
Avrupa'da Değişim Çağı	1	1	0	100
İggallerin Başlaması ve Millî Mücadele'ye Hazırlık	1	0	0	0
I. Dünya Savaşı (1914-1918)	3	3	0	100
Siyasi Alandaki İnkılaplar	1	0	1	0
Coğrafya-1	S	D	Y	B%
Beşeri Sistemler	1	1	0	100
Ulaşım sisteminin gelişiminde etkili olan faktörleri açıkla.	1	1	0	100
Çevre ve Toplum	1	0	0	0
Türkiye'deki bölgesel kalkınma projelerini ekonomik, sosyal ve kültürel etkileri açısından değerlendirir.	1	1	0	100
Doğal unsurları üretim, dağıtım ve tüketim süreçleri üzerindeki etkisi açısından değerlendirir.	1	0	0	0
Doğal kaynakların sürdürülebilir kullanımını geri dönüşüm stratejileri açısından değerlendirir.	1	1	0	100
Matematik	S	D	Y	B%
Matematik-2	S	D	Y	B%
Dört İşlem Yeteneği	1	1	0	100
Çarpımlara Ayırma	1	0	1	0
Asal Sayılar ve Aralarında Asal Sayılar	1	1	0	100
Kökü İfadeler	1	1	0	100
Polinomlarda Bölme İşlemi ve Bölme İşleminde Kalanı Bulma	1	0	0	0
Kartezyen Çarpım	1	0	0	0
Eşitsizlikler	1	0	0	0
Önemler ve Bileşik Önemler	1	0	0	0
Pascal Üçgeni ve Binom Açılımı	1	0	0	0
Logaritma Fonksiyonunun Özellikleri	2	0	0	0
Aritmetik Dizi	1	1	0	100
Parabolün Tepe Noktası	1	0	0	0
OLASILIK	1	1	0	100
Permütasyon	1	0	1	0
Fonksiyonlarda İşlemler	1	0	0	0
0/0 Belirsizliği	1	0	0	0
LİMİT VE SÜREKLİLİK	1	0	0	0
Türev Kuralları	1	0	0	0
Türevin Fiziksel Anlamı ve Türevin Geometrik Yorumu	1	0	0	0
Minimum-Maksimum Problemleri	1	0	0	0
Artanlık-Azalanlık-Ekstremum Noktalar	1	0	0	0
Integral Alma Kuralları	1	0	0	0
Integral ile Alan Hesabı	2	0	0	0
Değişken Değiştirme Yöntemiyle İntegral Alma	1	0	0	0
Trigonometrik Fonksiyonların Aralığı ve Sıralaması	1	0	0	0
Üçgenin Trigonometrik Bağlantıları	1	1	0	100
Yarı Açılış Formülleri	1	0	0	0
Trigonometrik Denklemler	1	0	0	0
Geometri	S	D	Y	B%
Geometrik Kavramlar ve Doğru Açılar	1	0	0	0
Paralelkenar	1	0	0	0
Dairede Çevre ve Alan	1	0	0	0
Çemberin Analitik İncelenmesi	2	0	0	0
ANALİTİK GEOMETRİ	3	0	0	0
Dönüşüm Geometrisi	1	0	0	0
Prizmalar	1	0	0	0

SONUÇ BELGESİ							
MANİSA / YUNUSEMRE / KEP AKADEMİ							
Öğrenci			Numara		Sınıf		
ECRİN YILDIZ			0		12E		
Puan Türü	Puan	Genel Ortalama	Dereceler				
			Snf	Kurum	İlçe	İl	Genel
SÖZ	▲ 227,920	213,540	70	139	282	565	14588
SAY	▼ 146,770	244,410	90	392	827	1583	48353
EA	▼ 227,608	232,090	67	190	458	839	24827
Katılımlar:			92	397	838	1612	49188

İsminiz ile eşleşen TYT bilgileriniz kullanılmıştır.

Ders	Soru	Doğru	Yanlış	Net	Başarı %	Sınıf Ort.	Kurum Ort.	Genel Ort.
Türkçe	40	14	20	9,00	23			
Tarih-1	5	2	2	1,50	30			
Coğrafya-1	5	3	2	2,50	50			
Felsefe	5	1	4	0,00	0			
Din Kül. ve Ahl. Bil.	5	3	2	2,50	50			
TYT Sosyal	20	9	10	6,50	33			
Matematik-1	30	1	3	0,25	1			
Geometri	10	1	1	0,75	8			
TYT Matematik	40	2	4	1,00	3			
Fizik	7	0	0	0,00	0			
Kimya	7	0	0	0,00	0			
Biyoloji	6	0	0	0,00	0			
TYT Fen	20	0	0	0,00	0			
Türkçe	6	4	2	3,50	58	▼ 4,40	▲ 1,91	▲ 1,51
Edebiyat	18	16	2	15,50	86	▲ 7,80	▲ 2,89	▲ 1,90
Tarih-1	10	7	1	6,75	68	▲ 5,93	▲ 2,38	▲ 1,99
Coğrafya-1	6	3	1	2,75	46	▼ 3,04	▲ 1,19	▲ 0,97
Edebiyat-Sosyal-1	40	30	6	28,50	71	▲ 21,18	▲ 8,37	▲ 6,37
Tarih-2	11	3	4	2,00	18	▼ 2,12	▲ 0,94	▲ 0,94
Coğrafya-2	11	0	0	0,00	0	▼ 2,95	▼ 1,37	▼ 1,43
Felsefe	6	0	0	0,00	0	▼ 0,91	▼ 0,43	▼ 0,49
Felsefe Grubu	6	0	0	0,00	0	▼ 0,94	▼ 0,43	▼ 0,48
Din Kül. ve Ahl. Bil.	6	0	0	0,00	0	▼ 1,05	▼ 0,62	▼ 0,65
Felsefe (Seçmeli)	6	0	0	0,00	0	◆ 0,00	◆ 0,00	◆ 0,00
Sosyal-2	40	3	4	2,00	5	▼ 7,97	▼ 3,80	▼ 3,99
Toplam:	280	58	44	47,00	17	▼ 81,24	▼ 81,68	▼ 84,65
Soru No	1234567890123456789012345678901234567890							
Edebiyat-Sosyal-1	eBADEeCBaEeCBEDEDCCBADECA C E aBCBc C E							
Cevap Anahtarı	A ABADAEACBBEECEBEDEDCCBADECADCCCECBADCCCE							
Sosyal-2	cecE C b E							
Cevap Anahtarı	A ECDEECBCCBECDAAABEEBEDADBDBCDDBEAEDBECEBEEBD							

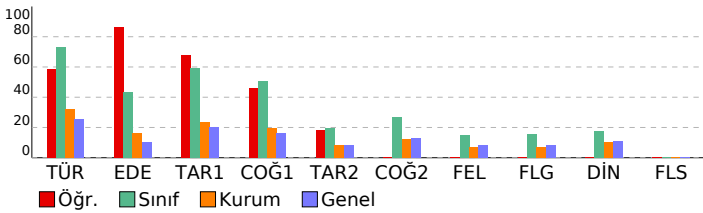

ORJİNAL TG AYT 1				
DERSLERE GÖRE ANALİZ				
Edebiyat-Sosyal-1				
Türkçe	S	D	Y	B%
Metne Sözcük Yerleştirme	1	0	1	0
Parçadaki Cümlelerin İçerik ve Özellikleri	1	1	0	100
Paragrafta Yardımcı Düşünceler	4	3	1	75
Edebiyat				
S	D	Y	B%	
Edebi Sanatlar	1	1	0	100
Geleneksel Türk Tiyatrosu	1	1	0	100
Şiir	1	0	1	0
Geçiş Dönemi Türk Edebiyatı	1	1	0	100
Aşık Edebiyatında Nazım Türleri	1	0	1	0
Divan Edebiyatında Şiir	1	1	0	100
Divan Edebiyatında Nazım Türleri	1	1	0	100
Tanzimat Dönemi Sanatçıları	1	1	0	100
Millî Mücadele Dönemi Edebiyatı ve Sanatçıları	1	1	0	100
Servetifunun Dönemi Sanatçıları	1	1	0	100
Cumhuriyet Dönemi'nde Tiyatro	2	2	0	100
Millî Edebiyat Dönemi'nde Roman	2	2	0	100
Cumhuriyet Dönemi'nde Şiir / Garip Akımı	2	2	0	100
Edebi Akımlar	1	1	0	100
Cumhuriyet Dönemi'nde Modernizmi ve Postmodernizmi Esas Alan Roman	1	1	0	100
Tarih-1				
S	D	Y	B%	
İslamiyet Yayılıyor	1	1	0	100
İnsanlığın Hafızası Tarih	1	1	0	100
Büyük Selçuklu Devleti'nin Yönetim ve Toplum Yapısı	1	1	0	100
İslam Dünyası Liderliği	1	0	0	0
Avrupa'da Değişim Çağı	1	1	0	100
İggallerin Başlaması ve Millî Mücadele'ye Hazırlık	1	0	0	0
I. Dünya Savaşı (1914-1918)	3	3	0	100
Siyasi Alandaki İnkılaplar	1	0	1	0
Coğrafya-1				
S	D	Y	B%	
Beşeri Sistemler	1	1	0	100
Ulaşım sisteminin gelişiminde etkili olan faktörleri açıklar.	1	0	1	0
Çevre ve Toplum	1	0	0	0
Türkiye'deki bölgesel kalkınma projelerini ekonomik, sosyal ve kültürel etkileri açısından değerlendirir.	1	1	0	100
Doğal unsurları üretim, dağıtım ve tüketim süreçleri üzerindeki etkisi açısından değerlendirir.	1	0	0	0
Doğal kaynakların sürdürülebilir kullanımını geri dönüşüm stratejileri açısından değerlendirir.	1	1	0	100
Sosyal-2				
Tarih-2	S	D	Y	B%
İnsanlığın Hafızası Tarih	1	0	1	0
İslamiyet Yayılıyor	1	0	1	0
Büyük Selçuklu Devleti'nin Yönetim ve Toplum Yapısı	1	0	1	0
Türklerde Coğrafya ile Oluşan Yaşam Tarzı	1	1	0	100
Fetih ve Fatih	1	0	0	0
İhtilaller Çağı	1	1	0	100
Atatürk Dönemi İç Politikadaki Gelişmeler	1	0	0	0
İggallerin Başlaması ve Millî Mücadele'ye Hazırlık	1	0	0	0
I. Dünya Savaşı (1914-1918)	2	0	1	0
20. Yüzyıl Başlarında Osmanlı Devleti	2	1	0	100
Coğrafya-2				
S	D	Y	B%	
Türkiye'de uygulanan ekonomi politikalarını mekânsal etkileri açısından değerlendirir.	1	0	0	0
Şehirlerin küresel ve bölgesel etkilerini fonksiyonel açıdan yorumlar.	1	0	0	0
Ulaşım sisteminin gelişiminde etkili olan faktörleri açıklar.	2	0	0	0
Türk kültür bölgeleri ile ilkönem arasındaki tarihi ve kültürel bağları açıklar.	2	0	0	0
Ülkeler ve bölgeler arasındaki ticaret ile ham madde, üretim ve pazar alanlarını ilişkilendirir.	1	0	0	0
Ortak doğal ve kültürel mirasa yönelik tehditleri açıklar.	1	0	0	0
Doğal Kaynak Kullanımının Çevresel Etkileri	2	0	0	0
Tarım-Ekonomi ilişkisi	1	0	0	0
Felsefe				
S	D	Y	B%	
Felsefenin ortaya çıkışı hazırlayan düşünce ortamını açıklar.	1	0	0	0
Düşünme ve akıl yürütmeye dili doğru kullanmanın önemini açıklar.	1	0	0	0
Ahlak felsefesinin konusunu ve problemlerini açıklar.	1	0	0	0
Psikolojinin konusunu kavrar.	1	0	0	0
Psikolojinin Temel Süreçleri	1	0	0	0
Algıyı etkileyen etkenleri açıklar.	1	0	0	0
Felsefe Grubu				
S	D	Y	B%	
Sosyolojik araştırmalarda kullanılan yöntemleri tanırlar.	1	0	0	0
Mantığın pratik yaşam açısından önemini fark eder.	1	0	0	0
Bilim, Teknoloji ve Kitle İletişim Araçları	1	0	0	0
Sembolik Mantığa Geçiş	1	0	0	0
Toplumsal Değişme ve Değişmeyi Etkileyen Faktörler	1	0	0	0
Önemli Mantığı	1	0	0	0
Din Kül. ve Ahl. Bil.				
S	D	Y	B%	
DİN VE İSLAM	1	0	0	0
Ahlaki Tutum ve Davranışlar	1	0	0	0
İslam Düşüncesinde İtikadi, Siyasi ve Fikhi Yorumlar	1	0	0	0
Kur'an'a Göre Hz. Muhammed	1	0	0	0
İnançla İlgili Meseleler	1	0	0	0
Güncel Dinî Meseleler	1	0	0	0
Felsefe (Seçmeli)				
S	D	Y	B%	
Düşünme ve akıl yürütmeye dili doğru kullanmanın önemini açıklar.	1	0	0	0
Örnek felsefi metinlerden hareketle MÖ 6. yüzyıl-MS 2. yüzyıl filozoflarının felsefi görüşlerini analiz eder.	1	0	0	0
Davranışın oluşum sürecini fark eder.	1	0	0	0
Toplumsal konum, statü ve rol kavramları arasında ilişki kurar.	1	0	0	0
Kültürün öğelerini analiz eder.	1	0	0	0
Akıl ikelerinin önemini değerlendirir.	1	0	0	0

SONUÇ BELGESİ							
MANİSA / YUNUSEMRE / KEP AKADEMİ							
Öğrenci			Numara		Sınıf		
EGE YAYMACI			0		12E		
Puan Türü	Puan	Genel Ortalama	Dereceler				
			Snf	Kurum	İlçe	İl	Genel
SÖZ	▲ 268,118	213,540	37	56	118	250	6728
SAY	▼ 202,755	244,410	32	230	570	1043	31328
EA	▲ 281,100	232,090	22	69	190	304	8293
Katılımlar:			92	397	838	1612	49188

T.C.No ile eşleşen TYT bilgileriniz kullanılmıştır.

Ders	Soru	Doğru	Yanlış	Net	Başarı %	Sınıf Ort.	Kurum Ort.	Genel Ort.
Türkçe	40	34	6	32,50	81			
Tarih-1	5	4	1	3,75	75			
Coğrafya-1	5	4	1	3,75	75			
Felsefe	5	3	1	2,75	55			
Din Kült. ve Ahl. Bil.	5	2	1	1,75	35			
TYT Sosyal	20	13	4	12,00	60			
Matematik-1	30	11	2	10,50	35			
Geometri	10	0	0	0,00	0			
TYT Matematik	40	11	2	10,50	26			
Fizik	7	1	0	1,00	14			
Kimya	7	1	0	1,00	14			
Biyoloji	6	1	0	1,00	17			
TYT Fen	20	3	0	3,00	15			
Türkçe	6	6	0	6,00	100	▲ 4,40	▲ 1,91	▲ 1,51
Edebiyat	18	12	5	10,75	60	▲ 7,80	▲ 2,89	▲ 1,90
Tarih-1	10	8	2	7,50	75	▲ 5,93	▲ 2,38	▲ 1,99
Coğrafya-1	6	4	1	3,75	63	▲ 3,04	▲ 1,19	▲ 0,97
Edebiyat-Sosyal-1	40	30	8	28,00	70	▲ 21,18	▲ 8,37	▲ 6,37
Matematik-2	30	2	0	2,00	7	▼ 4,05	▼ 6,89	▼ 7,44
Geometri	10	0	0	0,00	0	▼ 0,40	▼ 1,57	▼ 1,78
Matematik	40	2	0	2,00	5	▼ 4,46	▼ 8,46	▼ 9,22
Toplam:	280	93	20	88,00	31	▲ 81,24	▲ 81,68	▲ 84,65
Soru No	1234567890123456789012345678901234567890							
Edebiyat-Sosyal-1	ABADEACadCECB DEDCDDAeECADeCEbBCBADA E							
Cevap Anahtarı	A	ABADEACBBEECEBEDEDCCBADECADCCCEBCBADCCCE						
Matematik	E B							
Cevap Anahtarı	A	EBBCCADCCABADCBACCBCAEBBDBBCDDADCAD						

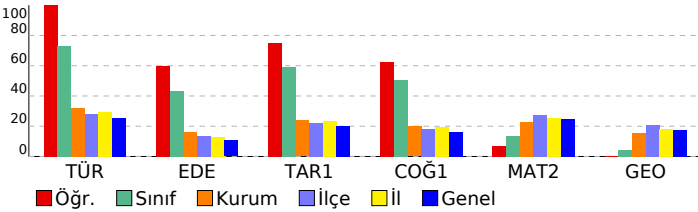

ORJİNAL TG AYT 1				
DERSLERE GÖRE ANALİZ				
Edebiyat-Sosyal-1				
Türkçe	S	D	Y	B%
Metne Sözcük Yerleştirme	1	1	0	100
Parçadaki Cümlelerin İçerik ve Özellikleri	1	1	0	100
Paragrafta Yardımcı Düşünceler	4	4	0	100
Edebiyat	S	D	Y	B%
Edebi Sanatlar	1	1	0	100
Geleneksel Türk Tiyatrosu	1	0	1	0
Şiir	1	0	1	0
Geçmiş Dönemi Türk Edebiyatı	1	0	1	0
Aşık Edebiyatında Nazım Türleri	1	1	0	100
Divan Edebiyatında Şiir	1	1	0	100
Divan Edebiyatında Nazım Türleri	1	1	0	100
Tanzimat Dönemi Sanatçıları	1	0	0	0
Millî Mücadele Dönemi Edebiyatı ve Sanatçıları	1	1	0	100
Servetifunun Dönemi Sanatçıları	1	1	0	100
Cumhuriyet Dönemi'nde Tiyatro	2	2	0	100
Millî Edebiyat Dönemi'nde Roman	2	1	1	50
Cumhuriyet Dönemi'nde Şiir / Garip Akımı	2	2	0	100
Edebi Akımlar	1	1	0	100
Cumhuriyet Dönemi'nde Modernizmi ve Postmodernizmi Esas Alan Roman	1	0	1	0
Tarih-1	S	D	Y	B%
İslamiyet Yayılıyor	1	1	0	100
İnsanlığın Hafızası Tarih	1	1	0	100
Büyük Selçuklu Devleti'nin Yönetim ve Toplum Yapısı	1	1	0	100
İslam Dünyası Liderliği	1	1	0	100
Avrupa'da Değişim Çağı	1	0	1	0
İggallerin Başlaması ve Millî Mücadele'ye Hazırlık	1	1	0	100
I. Dünya Savaşı (1914-1918)	3	3	0	100
Siyasi Alandaki İnkılaplar	1	0	1	0
Coğrafya-1	S	D	Y	B%
Beşeri Sistemler	1	1	0	100
Ulaşım sisteminin gelişiminde etkili olan faktörleri açıkla.	1	1	0	100
Çevre ve Toplum	1	1	0	100
Türkiye'deki bölgesel kalkınma projelerini ekonomik, sosyal ve kültürel etkileri açısından değerlendirir.	1	0	1	0
Doğal unsurları üretim, dağıtım ve tüketim süreçleri üzerindeki etkisi açısından değerlendirir.	1	0	0	0
Doğal kaynakların sürdürülebilir kullanımını geri dönüşüm stratejileri açısından değerlendirir.	1	1	0	100
Matematik	S	D	Y	B%
Matematik-2	S	D	Y	B%
Dört İşlem Yeteneği	1	1	0	100
Çarpımlara Ayırma	1	0	0	0
Asal Sayılar ve Aralarında Asal Sayılar	1	0	0	0
Kökü İfadeler	1	0	0	0
Polinomlarda Bölme İşlemi ve Bölme İşleminde Kalanı Bulma	1	0	0	0
Kartezyen Çarpım	1	0	0	0
Eşitsizlikler	1	0	0	0
Önermeler ve Bileşik Önermeler	1	0	0	0
Pascal Üçgeni ve Binom Açılımı	1	0	0	0
Logaritma Fonksiyonunun Özellikleri	2	0	0	0
Aritmetik Dizi	1	0	0	0
Parabolün Tepe Noktası	1	0	0	0
OLASILIK	1	0	0	0
Permutasyon	1	0	0	0
Fonksiyonlarda İşlemler	1	0	0	0
0/0 Belirsizliği	1	0	0	0
LİMİT VE SÜREKLİLİK	1	0	0	0
Türev Kuralları	1	0	0	0
Türevin Fiziksel Anlamı ve Türevin Geometrik Yorumu	1	0	0	0
Minimum-Maksimum Problemleri	1	0	0	0
Artanlık-Azalanlık-Ekstremum Noktalar	1	0	0	0
Integral Alma Kuralları	1	0	0	0
Integral ile Alan Hesabı	2	0	0	0
Değişken Değiştirme Yöntemiyle İntegral Alma	1	0	0	0
Trigonometrik Fonksiyonların Aralığı ve Sıralaması	1	1	0	100
Üçgenin Trigonometrik Bağlantıları	1	0	0	0
Yarı Açılış Formülleri	1	0	0	0
Trigonometrik Denklemler	1	0	0	0
Geometri	S	D	Y	B%
Geometrik Kavramlar ve Doğruda Açılar	1	0	0	0
Paralelkenar	1	0	0	0
Dairede Çevre ve Alan	1	0	0	0
Çemberin Analitik İncelenmesi	2	0	0	0
ANALİTİK GEOMETRİ	3	0	0	0
Dönüşüm Geometrisi	1	0	0	0
Prizmalar	1	0	0	0

SONUÇ BELGESİ							
MANİSA / YUNUSEMRE / KEP AKADEMİ							
Öğrenci			Numara		Sınıf		
ELA NAZ DEMİR			0		12E		
Puan Türü	Puan	Genel Ortalama	Dereceler				
			Snf	Kurum	İlçe	İl	Genel
SÖZ	▲ 275,178	213,540	30	45	100	213	5717
SAY	▼ 217,148	244,410	12	180	458	856	26363
EA	▲ 288,383	232,090	15	55	159	254	6803
Katılımlar:			92	397	838	1612	49188

T.C.No ile eşleşen TYT bilgileriniz kullanılmıştır.

Ders	Soru	Doğru	Yanlış	Net	Başarı %	Sınıf Ort.	Kurum Ort.	Genel Ort.
Türkçe	40	37	3	36,25	91			
Tarih-1	5	5	0	5,00	100			
Coğrafya-1	5	4	1	3,75	75			
Felsefe	5	4	0	4,00	80			
Din Kült. ve Ahl. Bil.	5	3	1	2,75	55			
TYT Sosyal	20	16	2	15,50	78			
Matematik-1	30	13	0	13,00	43			
Geometri	10	2	2	1,50	15			
TYT Matematik	40	15	2	14,50	36			
Fizik	7	2	2	1,50	21			
Kimya	7	2	3	1,25	18			
Biyoloji	6	1	1	0,75	13			
TYT Fen	20	5	6	3,50	18			
Türkçe	6	5	1	4,75	79	▲ 4,40	▲ 1,91	▲ 1,51
Edebiyat	18	9	3	8,25	46	▲ 7,80	▲ 2,89	▲ 1,90
Tarih-1	10	9	0	9,00	90	▲ 5,93	▲ 2,38	▲ 1,99
Coğrafya-1	6	4	1	3,75	63	▲ 3,04	▲ 1,19	▲ 0,97
Edebiyat-Sosyal-1	40	27	5	25,75	64	▲ 21,18	▲ 8,37	▲ 6,37
Matematik-2	30	3	4	2,00	7	▼ 4,05	▼ 6,89	▼ 7,44
Geometri	10	0	0	0,00	0	▼ 0,40	▼ 1,57	▼ 1,78
Matematik	40	3	4	2,00	5	▼ 4,46	▼ 8,46	▼ 9,22
Toplam:	280	103	22	97,50	35	▲ 81,24	▲ 81,68	▲ 84,65
Soru No	1234567890123456789012345678901234567890							
Edebiyat-Sosyal-1	BAEAAcBEC EE CaB C C a eC CCEEABCCABaE C							
Cevap Anahtarı	B BAEAADBECBEEECDBCCDDABCDCCCEEABCCABCEDC							
Matematik	bB eeA A c							
Cevap Anahtarı	B BCDEBBCCDABCACABCCBCCABBBABEBDCBCDADADB							

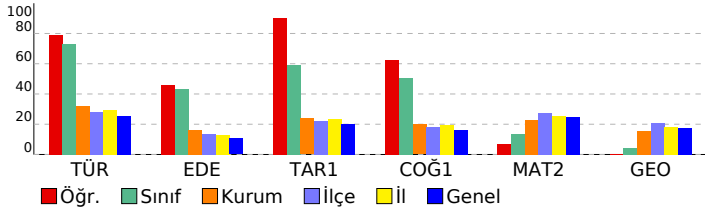

ORJİNAL TG AYT 1				
DERSLERE GÖRE ANALİZ				
Edebiyat-Sosyal-1				
Türkçe	S	D	Y	B%
Metne Sözcük Yerleştirme	1	1	0	100
Parçadaki Cümlelerin İçerik ve Özellikleri	1	1	0	100
Paragrafta Yardımcı Düşünceler	4	3	1	75
Edebiyat	S	D	Y	B%
Edebi Sanatlar	1	1	0	100
Geleneksel Türk Tiyatrosu	1	0	0	0
Şiir	1	1	0	100
Geçiş Dönemi Türk Edebiyatı	1	1	0	100
Aşık Edebiyatında Nazım Türleri	1	1	0	100
Divan Edebiyatında Şiir	1	1	0	100
Divan Edebiyatında Nazım Türleri	1	1	0	100
Tanzimat Dönemi Sanatçıları	1	1	0	100
Millî Mücadele Dönemi Edebiyatı ve Sanatçıları	1	0	1	0
Servetifunun Dönemi Sanatçıları	1	0	0	0
Cumhuriyet Dönemi'nde Tiyatro	2	1	0	50
Millî Edebiyat Dönemi'nde Roman	2	1	1	50
Cumhuriyet Dönemi'nde Şiir / Garip Akımı	2	0	0	0
Edebi Akımlar	1	0	0	0
Cumhuriyet Dönemi'nde Modernizmi ve Postmodernizmi Esas Alan Roman	1	0	1	0
Tarih-1	S	D	Y	B%
İslamiyet Yayılıyor	1	1	0	100
İnsanlığın Hafızası Tarih	1	1	0	100
Büyük Selçuklu Devleti'nin Yönetim ve Toplum Yapısı	1	1	0	100
İslam Dünyası Liderliği	1	0	0	0
Avrupa'da Değişim Çağı	1	1	0	100
İggallerin Başlaması ve Millî Mücadele'ye Hazırlık	1	1	0	100
I. Dünya Savaşı (1914-1918)	3	3	0	100
Siyasi Alandaki İnkılaplar	1	1	0	100
Coğrafya-1	S	D	Y	B%
Beşeri Sistemler	1	1	0	100
Ulaşım sisteminin gelişiminde etkili olan faktörleri açıkla.	1	1	0	100
Çevre ve Toplum	1	0	0	0
Türkiye'deki bölgesel kalkınma projelerini ekonomik, sosyal ve kültürel etkileri açısından değerlendirir.	1	1	0	100
Doğal unsurları üretim, dağıtım ve tüketim süreçleri üzerindeki etkisi açısından değerlendirir.	1	0	1	0
Doğal kaynakların sürdürülebilir kullanımını geri dönüşüm stratejileri açısından değerlendirir.	1	1	0	100
Matematik	S	D	Y	B%
Matematik-2	S	D	Y	B%
Dört İşlem Yeteneği	1	0	1	0
Çarpımlara Ayırma	1	1	0	100
Asal Sayılar ve Aralarında Asal Sayılar	1	0	0	0
Kökü İfadeler	1	0	0	0
Polinomlarda Bölme İşlemi ve Bölme İşleminde Kalanı Bulma	1	0	0	0
Kartezyen Çarpım	1	0	0	0
Eşitsizlikler	1	0	0	0
Önermeler ve Bileşik Önermeler	1	0	0	0
Pascal Üçgeni ve Binom Açılımı	1	0	0	0
Logaritma Fonksiyonunun Özellikleri	2	0	1	0
Aritmetik Dizi	1	1	0	100
Parabolün Tepe Noktası	1	0	0	0
OLASILIK	1	1	0	100
Permutasyon	1	0	1	0
Fonksiyonlarda İşlemler	1	0	0	0
0/0 Belirsizliği	1	0	0	0
LİMİT VE SÜREKLİLİK	1	0	0	0
Türev Kuralları	1	0	0	0
Türevin Fiziksel Anlamı ve Türevin Geometrik Yorumu	1	0	0	0
Minimum-Maksimum Problemleri	1	0	0	0
Artanlık-Azalanlık-Ekstremum Noktalar	1	0	0	0
Integral Alma Kuralları	1	0	0	0
Integral ile Alan Hesabı	2	0	0	0
Değişken Değiştirme Yöntemiyle İntegral Alma	1	0	0	0
Trigonometrik Fonksiyonların Aralığı ve Sıralaması	1	0	0	0
Üçgenin Trigonometrik Bağlantıları	1	0	0	0
Yarı Açılı Formülleri	1	0	1	0
Trigonometrik Denklemler	1	0	0	0
Geometri	S	D	Y	B%
Geometrik Kavramlar ve Doğru Açılar	1	0	0	0
Paralelkenar	1	0	0	0
Dairede Çevre ve Alan	1	0	0	0
Çemberin Analitik İncelenmesi	2	0	0	0
ANALİTİK GEOMETRİ	3	0	0	0
Dönüşüm Geometrisi	1	0	0	0
Prizmalar	1	0	0	0

SONUÇ BELGESİ							
MANİSA / YUNUSEMRE / KEP AKADEMİ							
Öğrenci			Numara		Sınıf		
ELA SEVER			0		12E		
Puan Türü	Puan	Genel Ortalama	Dereceler				
			Snf	Kurum	İlçe	İl	Genel
SÖZ	▲ 256,490	213,540	44	76	155	325	8424
SAY	▼ 198,605	244,410	41	250	609	1110	33097
EA	▲ 277,408	232,090	25	76	206	331	9126
Katılımlar:			92	397	838	1612	49188

T.C.No ile eşleşen TYT bilgileriniz kullanılmıştır.

Ders	Soru	Doğru	Yanlış	Net	Başarı %	Sınıf Ort.	Kurum Ort.	Genel Ort.
Türkçe	40	27	12	24.00	60			
Tarih-1	5	4	1	3.75	75			
Coğrafya-1	5	4	1	3.75	75			
Felsefe	5	3	1	2.75	55			
Din Kült. ve Ahl. Bil.	5	3	1	2.75	55			
TYT Sosyal	20	14	4	13.00	65			
Matematik-1	30	8	3	7.25	24			
Geometri	10	1	0	1.00	10			
TYT Matematik	40	9	3	8.25	21			
Fizik	7	2	1	1.75	25			
Kimya	7	0	1	-0.25	-4			
Biyoloji	6	1	1	0.75	13			
TYT Fen	20	3	3	2.25	11			
Türkçe	6	5	1	4,75	79	▲ 4,40	▲ 1,91	▲ 1,51
Edebiyat	18	14	2	13,50	75	▲ 7,80	▲ 2,89	▲ 1,90
Tarih-1	10	6	4	5,00	50	▼ 5,93	▲ 2,38	▲ 1,99
Coğrafya-1	6	5	0	5,00	83	▲ 3,04	▲ 1,19	▲ 0,97
Edebiyat-Sosyal-1	40	30	7	28,25	71	▲ 21,18	▲ 8,37	▲ 6,37
Matematik-2	30	7	7	5,25	18	▲ 4,05	▼ 6,89	▼ 7,44
Geometri	10	0	1	-0,25	-3	▼ 0,40	▼ 1,57	▼ 1,78
Matematik	40	7	8	5,00	13	▲ 4,46	▼ 8,46	▼ 9,22
Toplam:	280	90	37	80,75	29	▼ 81,24	▼ 81,68	▼ 84,65
Soru No	1234567890123456789012345678901234567890							
Edebiyat-Sosyal-1	ABAeEACBBEEC EDEDCbCCeA dCADedEbbCBAD CE							
Cevap Anahtarı	A ABADeACBBEECBEDEDCDCBBADECADCCeCBCBADCCe							
Matematik	EdB CCdD Ae cee B c c							
Cevap Anahtarı	A EBBCCADCCABADCBACCBCAEBBDBBCDDADCADB							

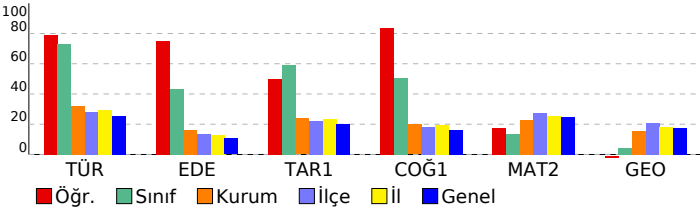

ORJİNAL TG AYT 1				
DERSLERE GÖRE ANALİZ				
Edebiyat-Sosyal-1				
Türkçe	S	D	Y	B%
Metne Sözcük Yerleştirme	1	1	0	100
Parçadaki Cümlelerin İçerik ve Özellikleri	1	1	0	100
Paragrafta Yardımcı Düşünceler	4	3	1	75
Edebiyat	S	D	Y	B%
Edebi Sanatlar	1	1	0	100
Geleneksel Türk Tiyatrosu	1	1	0	100
Şiir	1	1	0	100
Geçmiş Dönem Türk Edebiyatı	1	1	0	100
Aşık Edebiyatında Nazım Türleri	1	1	0	100
Divan Edebiyatında Şiir	1	1	0	100
Divan Edebiyatında Nazım Türleri	1	0	0	0
Tanzimat Dönemi Sanatçıları	1	1	0	100
Millî Mücadele Dönemi Edebiyatı ve Sanatçıları	1	1	0	100
Servetifunun Dönemi Sanatçıları	1	1	0	100
Cumhuriyet Dönemi'nde Tiyatro	2	2	0	100
Millî Edebiyat Dönemi'nde Roman	2	1	1	50
Cumhuriyet Dönemi'nde Şiir / Garip Akımı	2	1	1	50
Edebi Akımlar	1	1	0	100
Cumhuriyet Dönemi'nde Modernizmi ve Postmodernizmi Esas Alan Roman	1	0	0	0
Tarih-1	S	D	Y	B%
İslamiyet Yayılıyor	1	0	1	0
İnsanlığın Hafızası Tarih	1	1	0	100
Büyük Selçuklu Devleti'nin Yönetim ve Toplum Yapısı	1	1	0	100
İslam Dünyası Liderliği	1	1	0	100
Avrupa'da Değişim Çağı	1	0	1	0
İggallerin Başlaması ve Millî Mücadele'ye Hazırlık	1	0	1	0
I. Dünya Savaşı (1914-1918)	3	3	0	100
Siyasi Alandaki İnkılaplar	1	0	1	0
Coğrafya-1	S	D	Y	B%
Beşeri Sistemler	1	1	0	100
Ulaşım sisteminin gelişiminde etkili olan faktörleri açıkla.	1	1	0	100
Çevre ve Toplum	1	1	0	100
Doğal unsurların bölge kalkınma projelerini ekonomik, sosyal ve kültürel etkileri açısından değerlendirir.	1	0	0	0
Doğal unsurların üretim, dağıtım ve tüketim süreçleri üzerindeki etkisi açısından değerlendirir.	1	1	0	100
Doğal kaynakların sürdürülebilir kullanımını geri dönüşüm stratejileri açısından değerlendirir.	1	1	0	100
Matematik	S	D	Y	B%
Matematik-2	S	D	Y	B%
Dört İşlem Yeteneği	1	1	0	100
Çarpımlara Ayırma	1	0	1	0
Asal Sayılar ve Aralarında Asal Sayılar	1	1	0	100
Kökü İfadeler	1	0	0	0
Polinomlarda Bölme İşlemi ve Bölme İşleminde Kalanı Bulma	1	1	0	100
Kartezyen Çarpım	1	1	0	100
Eşitsizlikler	1	0	1	0
Önermeler ve Bileşik Önermeler	1	1	0	100
Pascal Üçgeni ve Binom Açılımı	1	0	0	0
Logaritma Fonksiyonunun Özellikleri	2	0	0	0
Aritmetik Dizi	1	0	0	0
Parabolün Tepe Noktası	1	0	0	0
OLASILIK	1	1	0	100
Permutasyon	1	0	1	0
Fonksiyonlarda İşlemler	1	0	0	0
0/0 Belirsizliği	1	0	1	0
LİMİT VE SÜREKLİLİK	1	0	1	0
Türev Kuralları	1	0	1	0
Türevin Fiziksel Anlamı ve Türevin Geometrik Yorumu	1	0	0	0
Minimum-Maksimum Problemleri	1	0	0	0
Artanlık-Azalanlık-Ekstremum Noktalar	1	0	0	0
Integral Alma Kuralları	1	0	0	0
Integral ile Alan Hesabı	2	0	0	0
Değişken Değiştirme Yöntemiyle İntegral Alma	1	0	0	0
Trigonometrik Fonksiyonların Aralığı ve Sıralaması	1	1	0	100
Üçgenin Trigonometrik Bağlantıları	1	0	0	0
Yarı Açılış Formülleri	1	0	0	0
Trigonometrik Denklemler	1	0	1	0
Geometri	S	D	Y	B%
Geometrik Kavramlar ve Doğru Açılar	1	0	0	0
Paralelkenar	1	0	0	0
Dairede Çevre ve Alan	1	0	1	0
Çemberin Analitik İncelenmesi	2	0	0	0
ANALİTİK GEOMETRİ	3	0	0	0
Dönüşüm Geometrisi	1	0	0	0
Prizmalar	1	0	0	0

SONUÇ BELGESİ							
MANİSA / YUNUSEMRE / KEP AKADEMİ							
Öğrenci			Numara		Sınıf		
ELA YILDIZ			0		12E		
Puan Türü	Puan	Genel Ortalama	Dereceler				
			Snf	Kurum	İlçe	İl	Genel
SÖZ	▲ 300,100	213,540	15	20	44	105	3136
SAY	▼ 215,590	244,410	16	185	469	872	26856
EA	▲ 293,805	232,090	12	47	137	227	5793
Katılımlar:			92	397	838	1612	49188

İsminiz ile eşleşen TYT bilgileriniz kullanılmıştır.

Ders	Soru	Doğru	Yanlış	Net	Başarı %	Sınıf Ort.	Kurum Ort.	Genel Ort.
Türkçe	40	36	2	35,50	89			
Tarih-1	5	3	2	2,50	50			
Coğrafya-1	5	3	1	2,75	55			
Felsefe	5	4	1	3,75	75			
Din Kül. ve Ahl. Bil.	5	4	1	3,75	75			
TYT Sosyal	20	14	5	12,75	64			
Matematik-1	30	14	3	13,25	44			
Geometri	10	0	1	-0,25	-3			
TYT Matematik	40	14	4	13,00	33			

Fizik	7	2	1	1,75	25			
Kimya	7	0	2	-0,50	-7			
Biyoloji	6	0	1	-0,25	-4			
TYT Fen	20	2	4	1,00	5			

Türkçe	6	5	1	4,75	79	▲ 4,40	▲ 1,91	▲ 1,51
Edebiyat	18	12	3	11,25	63	▲ 7,80	▲ 2,89	▲ 1,90
Tarih-1	10	8	0	8,00	80	▲ 5,93	▲ 2,38	▲ 1,99
Coğrafya-1	6	4	0	4,00	67	▲ 3,04	▲ 1,19	▲ 0,97
Edebiyat-Sosyal-1	40	29	4	28,00	70	▲ 21,18	▲ 8,37	▲ 6,37
Tarih-2	11	3	3	2,25	20	▲ 2,12	▲ 0,94	▲ 0,94
Coğrafya-2	11	7	1	6,75	61	▲ 2,95	▲ 1,37	▲ 1,43
Felsefe	6	0	0	0,00	0	▼ 0,91	▼ 0,43	▼ 0,49
Felsefe Grubu	6	0	0	0,00	0	▼ 0,94	▼ 0,43	▼ 0,48
Din Kül. ve Ahl. Bil.	6	0	0	0,00	0	▼ 1,05	▼ 0,62	▼ 0,65
Felsefe (Seçmeli)	6	0	0	0,00	0	◆ 0,00	◆ 0,00	◆ 0,00
Sosyal-2	40	10	4	9,00	23	▲ 7,97	▲ 3,80	▲ 3,99
Matematik-2	30	6	5	4,75	16	▲ 4,05	▼ 6,89	▼ 7,44
Geometri	10	0	0	0,00	0	▼ 0,40	▼ 1,57	▼ 1,78
Matematik	40	6	5	4,75	12	▲ 4,46	▼ 8,46	▼ 9,22
Toplam:	280	111	28	104,00	37	▲ 81,24	▲ 81,68	▲ 84,65

Soru No	1234567890123456789012345678901234567890
Edebiyat-Sosyal-1	BAbAAdEeCB ECa CCDC eAB DCCEeABC ABCE
Cevap Anahtarı	B BAEAADBCEBEECCDCDDABCDCCCEeABCCABCEDC
Sosyal-2	dCcaB E DaACAA BE
Cevap Anahtarı	B ECDEBCEBCEBDDACAABEEBCDCBDDDBEBDEABCEBEDEB
Matematik	a cE B CcA aA B b
Cevap Anahtarı	B BCDEBBCCDABACABCCBCCABBBAEBDCBDCADADB

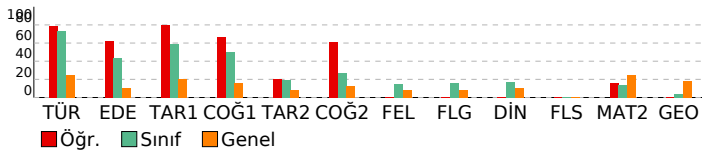

ORJİNAL TG AYT 1

DERSLERE GÖRE ANALİZ

Edebiyat-Sosyal-1	S D Y B%
Türkçe	
Metne Sözcük Yerleştirme	1 1 0 100
Parçadaki Cümlelerin İçerik ve Özellikleri	1 1 0 100
Paragrafta Yardımcı Düşünceler	4 3 1 75
Edebiyat	S D Y B%
Edebi Sanatlar	1 1 0 100
Genelkurul Türk Tiyatrosu	1 1 0 100
Şiir	1 0 1 0
Geçmiş Dönemi Türk Edebiyatı	1 1 0 100
Aşık Edebiyatında Nazım Türleri	1 1 0 100
Divan Edebiyatında Şiir	1 1 0 100
Divan Edebiyatında Nazım Türleri	1 0 0 0
Tanzimat Dönemi Sanatçıları	1 0 0 0
Millî Mücadele Dönemi Edebiyatı ve Sanatçıları	1 0 1 0
Servetifunun Dönemi Sanatçıları	1 1 0 100
Cumhuriyet Dönemi'nde Tiyatro	2 2 0 100
Millî Edebiyat Dönemi'nde Roman	2 2 0 100
Cumhuriyet Dönemi'nde Şiir / Garip Akımı	2 1 0 50
Edebi Akımlar	1 1 0 100
Cumhuriyet Dönemi'nde Modernizmi ve Postmodernizmi Esas Alan Roman	1 0 1 0
Tarih-1	S D Y B%
İslamiyet Yayılıyor	1 1 0 100
İnsanlığın Hafızası Tarih	1 1 0 100
Büyük Selçuklu Devleti'nin Yönetim ve Toplum Yapısı	1 1 0 100
İslam Dünyası Liderliği	1 1 0 100
Avrupa'da Değişim Çağı	1 1 0 100
İggallerin Başlaması ve Millî Mücadele'ye Hazırlık	1 0 0 0
I. Dünya Savaşı (1914-1918)	3 3 0 100
Siyasi Alandaki İnkılaplar	1 0 0 0
Coğrafya-1	S D Y B%
Beşeri Sistemler	1 1 0 100
Ulaşım sisteminin gelişiminde etkili olan faktörleri açıkla.	1 1 0 100
Çevre ve Toplum	1 0 0 0
Türkiye'deki bölgesel kalkınma projelerini ekonomik, sosyal ve kültürel etkileri açısından değerlendirir.	1 0 0 0
Doğal unsurları üretim, dağıtım ve tüketim süreçleri üzerindeki etkisini açısından değerlendirir.	1 1 0 100
Doğal kaynakların sürdürülebilir kullanımını geri dönüşüm stratejileri açısından değerlendirir.	1 1 0 100
Sosyal-2	S D Y B%
Tarih-2	S D Y B%
İnsanlığın Hafızası Tarih	1 0 1 0
İslamiyet Yayılıyor	1 0 0 0
Büyük Selçuklu Devleti'nin Yönetim ve Toplum Yapısı	1 0 1 0
Türklerde Coğrafya ile Oluşan Yaşam Tarzı	1 0 1 0
Fetih ve Fatih	1 0 0 0
İhtilaller Çağı	1 1 0 100
Atatürk Dönemi İç Politikadaki Gelişmeler	1 1 0 100
İggallerin Başlaması ve Millî Mücadele'ye Hazırlık	1 0 0 0
I. Dünya Savaşı (1914-1918)	2 0 0 0
20. Yüzyıl Başlarında Osmanlı Devleti	1 1 0 100
Coğrafya-2	S D Y B%
Türkiye'de uygulanan ekonomi politikalarını mekânsal etkileri açısından değerlendirir.	1 1 0 100
Şehirlerin küresel ve bölgesel etkilerini fonksiyonel açıdan yorumlar.	1 1 0 100
Ulaşım sisteminin gelişiminde etkili olan faktörleri açıkla.	2 1 0 50
Türk kültür bölgeleri ile ülkemiz arasındaki tarihi ve kültürel bağları açıkla.	2 1 0 50
Ülkeler ve bölgeler arasındaki ticaret ile ham madde, üretim ve pazar alanlarını ilişkilendirir.	1 1 0 100
Ortak doğal ve kültürel mirasa yönelik tehditleri açıkla.	1 1 0 100
Doğal Kaynak Kullanımının Çevresel Etkileri	2 1 0 50
Tarım-Ekonomi ilişkisi	1 0 1 0
Felsefe	S D Y B%
Felsefenin ortaya çıkışı hazırlayan düşünce ortamını açıkla.	1 0 0 0
Düşünme ve akıl yürütmede dili doğru kullanmanın önemi açıkla.	1 0 0 0
Ahlak felsefesinin konusunu ve problemlerini açıkla.	1 0 0 0
Psikolojinin konusunu kavrar.	1 0 0 0
Psikolojinin Temel Süreçleri	1 0 0 0
Algıyı etkileyen etkenleri açıkla.	1 0 0 0
Bilim, Teknoloji ve Kitle İletişim Araçları	0 0 0 0
Felsefe Grubu	S D Y B%
Sosyolojik araştırmalarda kullanılan yöntemleri tanımlar.	1 0 0 0
Mantığın pratik yaşam açısından önemi fark eder.	1 0 0 0
Bilim, Teknoloji ve Kitle İletişim Araçları	1 0 0 0
Sembolik Mantığa Geçiş	1 0 0 0
Toplumsal Değişme ve Değişmeyi Etkileyen Faktörler	1 0 0 0
Önermeler Mantığı	1 0 0 0
Düşünme ve akıl yürütmede dili doğru kullanmanın önemi açıkla.	0 0 0 0
Din Kül. ve Ahl. Bil.	S D Y B%
DİN VE İSLAM	1 0 0 0
Ahlaki Tutum ve Davranışlar	1 0 0 0
İslam Düşüncesinde İtikadi, Siyasi ve Fikhi Yorumlar	1 0 0 0
Kur'an'a Göre Hz. Muhammed	1 0 0 0
İnançla İlgili Meseleler	1 0 0 0
Güncel Dini Meseleler	1 0 0 0
Felsefe (Seçmeli)	S D Y B%
Düşünme ve akıl yürütmede dili doğru kullanmanın önemi açıkla.	1 0 0 0
Örnek felsefi metinlerden hareketle MÖ 6. yüzyıl-MS 2. yüzyıl filozoflarının felsefi görüşlerini analiz eder.	1 0 0 0
Davranışın oluşum sürecini fark eder.	1 0 0 0
Toplumsal konum, statü ve rol kavramları arasındaki ilişkiyi kurar.	1 0 0 0
Kültürün öğelerini analiz eder.	1 0 0 0
Akıl ilkelinin önemi değerlendirir.	1 0 0 0

Matematik	S D Y B%
Matematik-2	S D Y B%
Dört İşlem Yeteneği	1 1 0 100
Çarpımlara Ayırma	1 0 0 0
Asal Sayılar ve Aralarında Asal Sayılar	1 1 0 100
Kökü ifadeler	1 0 1 0
Polinomlarda Bölme işlemi ve Bölme İşleminde Kalanı Bulma	1 0 0 0
Kartezyen Çarpım	1 0 0 0
Eğitsizlikler	1 0 0 0
Önermeler ve Bileşik Önermeler	1 0 1 0
Pascal Üçgeni ve Binom Açılımı	1 0 0 0
Logaritma Fonksiyonunun Özellikleri	2 1 1 50
Aritmetik Dizi	1 1 0 100
Parabolün Tepe Noktası	1 0 0 0
OLASILIK	1 1 0 100
Permutasyon	1 0 1 0
Fonksiyonlarda İşlemler	1 0 0 0
0/0 Belirsizliği	1 0 0 0

SONUÇ BELGESİ							
MANİSA / YUNUSEMRE / KEP AKADEMİ							
Öğrenci			Numara		Sınıf		
ELANAZ ETYEMEZ			0		12E		
Puan Türü	Puan	Genel Ortalama	Dereceler				
			Snf	Kurum	İlçe	İl	Genel
SÖZ	▲ 253,860	213,540	48	82	162	343	8868
SAY	▼ 204,350	244,410	27	223	556	1018	30686
EA	▲ 276,080	232,090	27	79	217	347	9457
Katılımlar:			92	397	838	1612	49188

T.C.No ile eşleşen TYT bilgileriniz kullanılmıştır.

Ders	Soru	Doğru	Yanlış	Net	Başarı %	Sınıf Ort.	Kurum Ort.	Genel Ort.
Türkçe	40	32	8	30.00	75			
Tarih-1	5	4	1	3.75	75			
Coğrafya-1	5	4	0	4.00	80			
Felsefe	5	1	2	0.50	10			
Din Kült. ve Ahl. Bil.	5	3	1	2.75	55			
TYT Sosyal	20	12	4	11.00	55			
Matematik-1	30	9	4	8.00	27			
Geometri	10	1	1	0.75	8			
TYT Matematik	40	10	5	8.75	22			
Fizik	7	0	0	0.00	0			
Kimya	7	2	0	2.00	29			
Biyoloji	6	0	2	-0.50	-8			
TYT Fen	20	2	2	1.50	8			
Türkçe	6	5	1	4,75	79	▲ 4,40	▲ 1,91	▲ 1,51
Edebiyat	18	13	3	12,25	68	▲ 7,80	▲ 2,89	▲ 1,90
Tarih-1	10	6	4	5,00	50	▼ 5,93	▲ 2,38	▲ 1,99
Coğrafya-1	6	4	0	4,00	67	▲ 3,04	▲ 1,19	▲ 0,97
Edebiyat-Sosyal-1	40	28	8	26,00	65	▲ 21,18	▲ 8,37	▲ 6,37
Matematik-2	30	6	2	5,50	18	▲ 4,05	▼ 6,89	▼ 7,44
Geometri	10	0	0	0,00	0	▼ 0,40	▼ 1,57	▼ 1,78
Matematik	40	6	2	5,50	14	▲ 4,46	▼ 8,46	▼ 9,22
Toplam:	280	90	29	82,75	30	▲ 81,24	▲ 81,68	▼ 84,65
Soru No	1234567890123456789012345678901234567890							
Edebiyat-Sosyal-1	BAbAADBECcEECD CCDCb AedDeCEdABCbAB ED							
Cevap Anahtarı	B BAEAADBECBEECDCCDCDDABCDCCEABCCABCEDC							
Matematik	C EBB A a c C							
Cevap Anahtarı	BCDEBBCCDABCACABCCBCCABBBAEBDCBCDADADB							

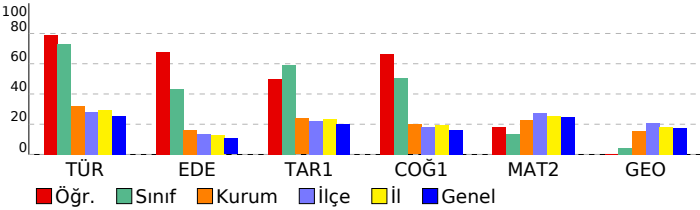

ORJİNAL TG AYT 1				
DERSLERE GÖRE ANALİZ				
Edebiyat-Sosyal-1				
Türkçe	S	D	Y	B%
Metne Sözcük Yerleştirme	1	1	0	100
Parçadaki Cümlelerin İçerik ve Özellikleri	1	1	0	100
Paragrafta Yardımcı Düşünceler	4	3	1	75
Edebiyat	S	D	Y	B%
Edebi Sanatlar	1	1	0	100
Geleneksel Türk Tiyatrosu	1	0	1	0
Şiir	1	1	0	100
Geçiş Dönemi Türk Edebiyatı	1	1	0	100
Aşık Edebiyatında Nazım Türleri	1	1	0	100
Divan Edebiyatında Şiir	1	1	0	100
Divan Edebiyatında Nazım Türleri	1	0	0	0
Tanzimat Dönemi Sanatçıları	1	1	0	100
Millî Mücadele Dönemi Edebiyatı ve Sanatçıları	1	1	0	100
Servetifunun Dönemi Sanatçıları	1	1	0	100
Cumhuriyet Dönemi'nde Tiyatro	2	2	0	100
Millî Edebiyat Dönemi'nde Roman	2	1	1	50
Cumhuriyet Dönemi'nde Şiir / Garip Akımı	2	1	1	50
Edebi Akımlar	1	1	0	100
Cumhuriyet Dönemi'nde Modernizmi ve Postmodernizmi Esas Alan Roman	1	0	0	0
Tarih-1	S	D	Y	B%
İslamiyet Yayılıyor	1	0	1	0
İnsanlığın Hafızası Tarih	1	1	0	100
Büyük Selçuklu Devleti'nin Yönetim ve Toplum Yapısı	1	1	0	100
İslam Dünyası Liderliği	1	1	0	100
Avrupa'da Değişim Çağı	1	0	1	0
İggallerin Başlaması ve Millî Mücadele'ye Hazırlık	1	0	1	0
I. Dünya Savaşı (1914-1918)	3	3	0	100
Siyasi Alandaki İnkılaplar	1	0	1	0
Coğrafya-1	S	D	Y	B%
Beşeri Sistemler	1	1	0	100
Ulaşım sisteminin gelişiminde etkili olan faktörleri açıkla.	1	1	0	100
Çevre ve Toplum	1	1	0	100
Türkiye'deki bölgesel kalkınma projelerini ekonomik, sosyal ve kültürel etkileri açısından değerlendirir.	1	0	0	0
Doğal unsurları üretim, dağıtım ve tüketim süreçleri üzerindeki etkisi açısından değerlendirir.	1	0	0	0
Doğal kaynakların sürdürülebilir kullanımını geri dönüşüm stratejileri açısından değerlendirir.	1	1	0	100
Matematik	S	D	Y	B%
Matematik-2	S	D	Y	B%
Dört İşlem Yeteneği	1	1	0	100
Çarpanlara Ayırma	1	1	0	100
Asal Sayılar ve Aralarında Asal Sayılar	1	1	0	100
Kökü İfadeler	1	0	0	0
Polinomlarda Bölme İşlemi ve Bölme İşleminde Kalanı Bulma	1	1	0	100
Kartezyen Çarpım	1	1	0	100
Eşitsizlikler	1	0	0	0
Önermeler ve Bileşik Önermeler	1	0	0	0
Pascal Üçgeni ve Binom Açılımı	1	0	0	0
Logaritma Fonksiyonunun Özellikleri	2	0	0	0
Aritmetik Dizi	1	1	0	100
Parabolün Tepe Noktası	1	0	0	0
OLASILIK	1	0	0	0
Permütasyon	1	0	0	0
Fonksiyonlarda İşlemler	1	0	0	0
0/0 Belirsizliği	1	0	1	0
LİMİT VE SÜREKLİLİK	1	0	0	0
Türev Kuralları	1	0	0	0
Türevin Fiziksel Anlamı ve Türevin Geometrik Yorumu	1	0	1	0
Minimum-Maksimum Problemleri	1	0	0	0
Artanlık-Azalanlık-Ekstremum Noktalar	1	0	0	0
Integral Alma Kuralları	1	0	0	0
Integral ile Alan Hesabı	2	0	0	0
Değişken Değiştirme Yöntemiyle İntegral Alma	1	0	0	0
Trigonometrik Fonksiyonların Aralığı ve Sıralaması	1	0	0	0
Üçgenin Trigonometrik Bağlantıları	1	0	0	0
Yarı Açılış Formülleri	1	0	0	0
Trigonometrik Denklemler	1	0	0	0
Geometri	S	D	Y	B%
Geometrik Kavramlar ve Doğru Açılar	1	0	0	0
Paralelkenar	1	0	0	0
Dairede Çevre ve Alan	1	0	0	0
Çemberin Analitik İncelenmesi	2	0	0	0
ANALİTİK GEOMETRİ	3	0	0	0
Dönüşüm Geometrisi	1	0	0	0
Prizmalar	1	0	0	0

SONUÇ BELGESİ							
MANİSA / YUNUSEMRE / KEP AKADEMİ							
Öğrenci			Numara		Sınıf		
ELİF AYDIN			0		12E		
Puan Türü	Puan	Genel Ortalama	Dereceler				
			Snf	Kurum	İlçe	İl	Genel
SÖZ	▲ 255,805	213,540	47	79	158	330	8555
SAY	▼ 210,128	244,410	21	203	507	943	28623
EA	▲ 285,038	232,090	18	59	171	274	7480
Katılımlar:			92	397	838	1612	49188

İsminiz ile eşleşen TYT bilgileriniz kullanılmıştır.

Ders	Soru	Doğru	Yanlış	Net	Başarı %	Sınıf Ort.	Kurum Ort.	Genel Ort.
Türkçe	40	33	7	31,25	78			
Tarih-1	5	3	2	2,50	50			
Coğrafya-1	5	3	1	2,75	55			
Felsefe	5	3	1	2,75	55			
Din Kült. ve Ahl. Bil.	5	4	1	3,75	75			
TYT Sosyal	20	13	5	11,75	59			
Matematik-1	30	6	6	4,50	15			
Geometri	10	0	1	-0,25	-3			
TYT Matematik	40	6	7	4,25	11			
Fizik	7	1	0	1,00	14			
Kimya	7	2	0	2,00	29			
Biyoloji	6	0	0	0,00	0			
TYT Fen	20	3	0	3,00	15			
Türkçe	6	4	2	3,50	58	▼ 4,40	▲ 1,91	▲ 1,51
Edebiyat	18	13	3	12,25	68	▲ 7,80	▲ 2,89	▲ 1,90
Tarih-1	10	7	2	6,50	65	▲ 5,93	▲ 2,38	▲ 1,99
Coğrafya-1	6	5	1	4,75	79	▲ 3,04	▲ 1,19	▲ 0,97
Edebiyat-Sosyal-1	40	29	8	27,00	68	▲ 21,18	▲ 8,37	▲ 6,37
Matematik-2	30	9	4	8,00	27	▲ 4,05	▲ 6,89	▲ 7,44
Geometri	10	0	0	0,00	0	▼ 0,40	▼ 1,57	▼ 1,78
Matematik	40	9	4	8,00	20	▲ 4,46	▼ 8,46	▼ 9,22
Toplam:	280	93	31	85,25	30	▲ 81,24	▲ 81,68	▲ 84,65
Soru No	1234567890123456789012345678901234567890							
Edebiyat-Sosyal-1	ABADbdC BEEC EDEDcCCeAcECADe EbBCBADeCE							
Cevap Anahtarı	A	ABADEACBBEECEBEDEDCCBADECADCCCEBCBADCCCE						
Matematik	EBB CCAD DC eb b d							
Cevap Anahtarı	A	EBBCCADCCABADCBACCBCAEBBDBBCDDADCADB						

ORJİNAL TG AYT 1				
DERSLERE GÖRE ANALİZ				
Edebiyat-Sosyal-1				
Türkçe	S	D	Y	B%
Metne Sözcük Yerleştirme	1	1	0	100
Parçadaki Cümlelerin İçerik ve Özellikleri	1	1	0	100
Paragrafta Yardımcı Düşünceler	4	2	2	50
Edebiyat	S	D	Y	B%
Edebi Sanatlar	1	1	0	100
Geleneksel Türk Tiyatrosu	1	0	0	0
Şiir	1	1	0	100
Geçmiş Dönemi Türk Edebiyatı	1	1	0	100
Aşık Edebiyatında Nazım Türleri	1	1	0	100
Divan Edebiyatında Şiir	1	1	0	100
Divan Edebiyatında Nazım Türleri	1	0	0	0
Tanzimat Dönemi Sanatçıları	1	1	0	100
Millî Mücadele Dönemi Edebiyatı ve Sanatçıları	1	1	0	100
Servetifunun Dönemi Sanatçıları	1	1	0	100
Cumhuriyet Dönemi'nde Tiyatro	2	2	0	100
Millî Edebiyat Dönemi'nde Roman	2	1	1	50
Cumhuriyet Dönemi'nde Şiir / Garip Akımı	2	1	1	50
Edebi Akımlar	1	1	0	100
Cumhuriyet Dönemi'nde Modernizmi ve Postmodernizmi Esas Alan Roman	1	0	1	0
Tarih-1	S	D	Y	B%
İslamiyet Yayılıyor	1	1	0	100
İnsanlığın Hafızası Tarih	1	1	0	100
Büyük Selçuklu Devleti'nin Yönetim ve Toplum Yapısı	1	1	0	100
İslam Dünyası Liderliği	1	1	0	100
Avrupa'da Değişim Çağı	1	0	1	0
İggallerin Başlaması ve Millî Mücadele'ye Hazırlık	1	0	0	0
I. Dünya Savaşı (1914-1918)	3	3	0	100
Siyasi Alandaki İnkılaplar	1	0	1	0
Coğrafya-1	S	D	Y	B%
Beşeri Sistemler	1	1	0	100
Ulaşım sisteminin gelişiminde etkili olan faktörleri açıkla.	1	1	0	100
Çevre ve Toplum	1	1	0	100
Doğal unsurların bölgesel kalkınma projelerini ekonomik, sosyal ve kültürel etkileri açısından değerlendirir.	1	0	1	0
Doğal unsurları üretim, dağıtım ve tüketim süreçleri üzerindeki etkisini açısından değerlendirir.	1	1	0	100
Doğal kaynakların sürdürülebilir kullanımını geri dönüşüm stratejileri açısından değerlendirir.	1	1	0	100
Matematik	S	D	Y	B%
Matematik-2	S	D	Y	B%
Dört İşlem Yeteneği	1	1	0	100
Çarpımlara Ayırma	1	1	0	100
Asal Sayılar ve Aralarında Asal Sayılar	1	1	0	100
Kökü İfadeler	1	0	0	0
Polinomlarda Bölme İşlemi ve Bölme İşleminde Kalanı Bulma	1	1	0	100
Kartezyen Çarpım	1	1	0	100
Eşitsizlikler	1	1	0	100
Önemler ve Bileşik Önemler	1	1	0	100
Pascal Üçgeni ve Binom Açılımı	1	0	0	0
Logaritma Fonksiyonunun Özellikleri	2	0	0	0
Aritmetik Dizi	1	0	0	0
Parabolün Tepe Noktası	1	0	0	0
OLASILIK	1	0	0	0
Permutasyon	1	1	0	100
Fonksiyonlarda İşlemler	1	1	0	100
0/0 Belirsizliği	1	0	0	0
LİMİT VE SÜREKLİLİK	1	0	0	0
Türev Kuralları	1	0	1	0
Türevin Fiziksel Anlamı ve Türevin Geometrik Yorumu	1	0	1	0
Minimum-Maksimum Problemleri	1	0	0	0
Artanlık-Azalanlık-Ekstremum Noktalar	1	0	0	0
Integral Alma Kuralları	1	0	0	0
Integral ile Alan Hesabı	2	0	1	0
Değişken Değiştirme Yöntemiyle İntegral Alma	1	0	0	0
Trigonometrik Fonksiyonların Aralığı ve Sıralaması	1	0	1	0
Üçgenin Trigonometrik Bağlantıları	1	0	0	0
Yarı Açılış Formülleri	1	0	0	0
Trigonometrik Denklemler	1	0	0	0
Geometri	S	D	Y	B%
Geometrik Kavramlar ve Doğru Açılar	1	0	0	0
Paralelkenar	1	0	0	0
Dairede Çevre ve Alan	1	0	0	0
Çemberin Analitik İncelenmesi	2	0	0	0
ANALİTİK GEOMETRİ	3	0	0	0
Dönüşüm Geometrisi	1	0	0	0
Prizmalar	1	0	0	0

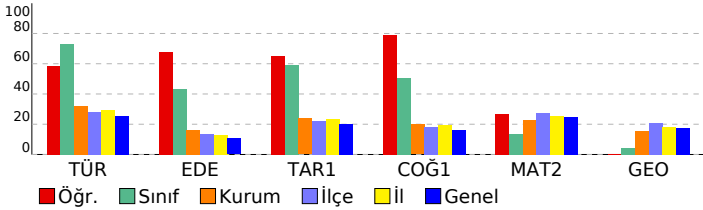

SONUÇ BELGESİ							
MANİSA / YUNUSEMRE / KEP AKADEMİ							
Öğrenci			Numara		Sınıf		
ELİF BUSE ÇELİK			0		12E		
Puan Türü	Puan	Genel Ortalama	Dereceler				
			Snf	Kurum	İlçe	İl	Genel
SÖZ	▲ 295,218	213,540	18	26	55	123	3549
SAY	▲ 289,208	244,410	1	81	239	405	12357
EA	▲ 360,535	232,090	1	3	12	16	417
Katılımlar:			92	397	838	1612	49188

T.C.No ile eşleşen TYT bilgileriniz kullanılmıştır.

Ders	Soru	Doğru	Yanlış	Net	Başarı %	Sınıf Ort.	Kurum Ort.	Genel Ort.
Türkçe	40	37	3	36,25	91			
Tarih-1	5	5	0	5,00	100			
Coğrafya-1	5	5	0	5,00	100			
Felsefe	5	4	1	3,75	75			
Din Kült. ve Ahl. Bil.	5	5	0	5,00	100			
TYT Sosyal	20	19	1	18,75	94			
Matematik-1	30	21	1	20,75	69			
Geometri	10	4	0	4,00	40			
TYT Matematik	40	25	1	24,75	62			
Fizik	7	1	1	0,75	11			
Kimya	7	2	2	1,50	21			
Biyoloji	6	4	1	3,75	63			
TYT Fen	20	7	4	6,00	30			
Türkçe	6	6	0	6,00	100	▲ 4,40	▲ 1,91	▲ 1,51
Edebiyat	18	10	6	8,50	47	▲ 7,80	▲ 2,89	▲ 1,90
Tarih-1	10	7	1	6,75	68	▲ 5,93	▲ 2,38	▲ 1,99
Coğrafya-1	6	5	0	5,00	83	▲ 3,04	▲ 1,19	▲ 0,97
Edebiyat-Sosyal-1	40	28	7	26,25	66	▲ 21,18	▲ 8,37	▲ 6,37
Matematik-2	30	18	0	18,00	60	▲ 4,05	▲ 6,89	▲ 7,44
Geometri	10	3	2	2,50	25	▲ 0,40	▲ 1,57	▲ 1,78
Matematik	40	21	2	20,50	51	▲ 4,46	▲ 8,46	▲ 9,22
Toplam:	280	137	18	132,50	47	▲ 81,24	▲ 81,68	▲ 84,65
Soru No	1234567890123456789012345678901234567890							
Edebiyat-Sosyal-1	BAEAADdECBcaac BC DCbeAB CCEEABCbABCE C							
Cevap Anahtarı	B	BAEAADBECBEEECDBCCDDABCDCCCEABCCABCEDC						
Matematik	BCDEBBC A ACAB C C BBB D D DA d d							
Cevap Anahtarı	B	BCDEBCCDABCACABCCBCCABBBABEBDCBCDADADB						

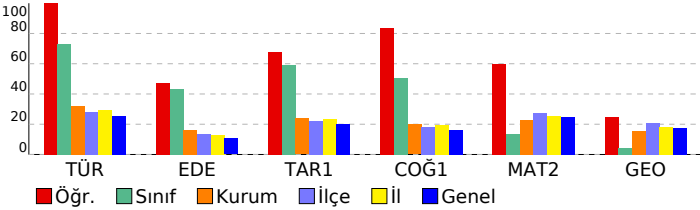

ORJİNAL TG AYT 1				
DERSLERE GÖRE ANALİZ				
Edebiyat-Sosyal-1				
Türkçe	S	D	Y	B%
Metne Sözcük Yerleştirme	1	1	0	100
Parçadaki Cümlelerin İçerik ve Özellikleri	1	1	0	100
Paragrafta Yardımcı Düşünceler	4	4	0	100
Edebiyat	S	D	Y	B%
Edebi Sanatlar	1	1	0	100
Geleneksel Türk Tiyatrosu	1	1	0	100
Şiir	1	0	1	0
Geçiş Dönemi Türk Edebiyatı	1	1	0	100
Aşık Edebiyatında Nazım Türleri	1	0	1	0
Divan Edebiyatında Şiir	1	1	0	100
Divan Edebiyatında Nazım Türleri	1	1	0	100
Tanzimat Dönemi Sanatçıları	1	0	1	0
Millî Mücadele Dönemi Edebiyatı ve Sanatçıları	1	0	0	0
Servetifunun Dönemi Sanatçıları	1	0	1	0
Cumhuriyet Dönemi'nde Tiyatro	2	1	0	50
Millî Edebiyat Dönemi'nde Roman	2	2	0	100
Cumhuriyet Dönemi'nde Şiir / Garip Akımı	2	1	1	50
Edebi Akımlar	1	1	0	100
Cumhuriyet Dönemi'nde Modernizmi ve Postmodernizmi Esas Alan Roman	1	0	1	0
Tarih-1	S	D	Y	B%
İslamiyet Yayılıyor	1	1	0	100
İnsanlığın Hafızası Tarih	1	1	0	100
Büyük Selçuklu Devleti'nin Yönetim ve Toplum Yapısı	1	1	0	100
İslam Dünyası Liderliği	1	0	0	0
Avrupa'da Değişim Çağı	1	1	0	100
İggallerin Başlaması ve Millî Mücadele'ye Hazırlık	1	0	0	0
I. Dünya Savaşı (1914-1918)	3	3	0	100
Siyasi Alandaki İnkılaplar	1	0	1	0
Coğrafya-1	S	D	Y	B%
Beşeri Sistemler	1	1	0	100
Ulaşım sisteminin gelişiminde etkili olan faktörleri açıkla.	1	1	0	100
Çevre ve Toplum	1	0	0	0
Türkiye'deki bölgesel kalkınma projelerini ekonomik, sosyal ve kültürel etkileri açısından değerlendirir.	1	1	0	100
Doğal unsurları üretim, dağıtım ve tüketim süreçleri üzerindeki etkisi açısından değerlendirir.	1	1	0	100
Doğal kaynakların sürdürülebilir kullanımını geri dönüşüm stratejileri açısından değerlendirir.	1	1	0	100
Matematik	S	D	Y	B%
Matematik-2	S	D	Y	B%
Dört İşlem Yeteneği	1	1	0	100
Çarpımlara Ayırma	1	1	0	100
Asal Sayılar ve Aralarında Asal Sayılar	1	1	0	100
Kökü İfadeler	1	1	0	100
Polinomlarda Bölme İşlemi ve Bölme İşleminde Kalanı Bulma	1	1	0	100
Kartezyen Çarpım	1	1	0	100
Eşitsizlikler	1	1	0	100
Önemler ve Bileşik Önemler	1	1	0	100
Pascal Üçgeni ve Binom Açılımı	1	1	0	100
Logaritma Fonksiyonunun Özellikleri	2	0	0	0
Aritmetik Dizi	1	1	0	100
Parabolün Tepe Noktası	1	1	0	100
OLASILIK	1	1	0	100
Permutasyon	1	0	0	0
Fonksiyonlarda İşlemler	1	1	0	100
0/0 Belirsizliği	1	0	0	0
LİMİT VE SÜREKLİLİK	1	0	0	0
Türev Kuralları	1	0	0	0
Türevin Fiziksel Anlamı ve Türevin Geometrik Yorumu	1	0	0	0
Minimum-Maksimum Problemleri	1	1	0	100
Artanlık-Azalanlık-Ekstremum Noktalar	1	0	0	0
Integral Alma Kuralları	1	0	0	0
Integral ile Alan Hesabı	2	0	0	0
Değişken Değiştirme Yöntemiyle İntegral Alma	1	0	0	0
Trigonometrik Fonksiyonların Aralığı ve Sıralaması	1	1	0	100
Üçgenin Trigonometrik Bağlantıları	1	1	0	100
Yarı Açılış Formülleri	1	1	0	100
Trigonometrik Denklemler	1	1	0	100
Geometri	S	D	Y	B%
Geometrik Kavramlar ve Doğru Açılar	1	0	0	0
Paralelkenar	1	0	0	0
Dairede Çevre ve Alan	1	1	0	100
Çemberin Analitik İncelenmesi	2	1	0	50
ANALİTİK GEOMETRİ	3	1	2	33
Dönüşüm Geometrisi	1	0	0	0
Prizmalar	1	0	0	0

SONUÇ BELGESİ							
MANİSA / YUNUSEMRE / KEP AKADEMİ							
Öğrenci			Numara		Sınıf		
ELİF EYLÜL YILMAZ			0		12E		
Puan Türü	Puan	Genel Ortalama	Dereceler				
			Snf	Kurum	İlçe	İl	Genel
SÖZ	▲ 304,328	213,540	14	19	40	93	2810
SAY	▼ 201,653	244,410	34	235	579	1058	31788
EA	▲ 287,063	232,090	16	57	166	265	7064
Katılımlar:			92	397	838	1612	49188

T.C.No ile eşleşen TYT bilgileriniz kullanılmıştır.

Ders	Soru	Doğru	Yanlış	Net	Başarı %	Sınıf Ort.	Kurum Ort.	Genel Ort.
Türkçe	40	28	11	25,25	63			
Tarih-1	5	2	2	1,50	30			
Coğrafya-1	5	4	0	4,00	80			
Felsefe	5	3	0	3,00	60			
Din Kül. ve Ahl. Bil.	5	3	1	2,75	55			
TYT Sosyal	20	12	3	11,25	56			
Matematik-1	30	3	4	2,00	7			
Geometri	10	2	0	2,00	20			
TYT Matematik	40	5	4	4,00	10			

Fizik	7	0	0	0,00	0			
Kimya	7	0	0	0,00	0			
Biyoloji	6	1	0	1,00	17			
TYT Fen	20	1	0	1,00	5			

Türkçe	6	4	2	3,50	58	▼ 4,40	▲ 1,91	▲ 1,51
Edebiyat	18	15	2	14,50	81	▲ 7,80	▲ 2,89	▲ 1,90
Tarih-1	10	8	2	7,50	75	▲ 5,93	▲ 2,38	▲ 1,99
Coğrafya-1	6	5	1	4,75	79	▲ 3,04	▲ 1,19	▲ 0,97
Edebiyat-Sosyal-1	40	32	7	30,25	76	▲ 21,18	▲ 8,37	▲ 6,37
Tarih-2	11	4	2	3,50	32	▲ 2,12	▲ 0,94	▲ 0,94
Coğrafya-2	11	7	1	6,75	61	▲ 2,95	▲ 1,37	▲ 1,43
Felsefe	6	2	1	1,75	29	▲ 0,91	▲ 0,43	▲ 0,49
Felsefe Grubu	6	2	0	2,00	33	▲ 0,94	▲ 0,43	▲ 0,48
Din Kül. ve Ahl. Bil.	6	2	0	2,00	33	▲ 1,05	▲ 0,62	▲ 0,65
Felsefe (Seçmeli)	6	0	0	0,00	0	◆ 0,00	◆ 0,00	◆ 0,00
Sosyal-2	40	17	4	16,00	40	▲ 7,97	▲ 3,80	▲ 3,99
Matematik-2	30	9	5	7,75	26	▲ 4,05	▲ 6,89	▲ 7,44
Geometri	10	1	0	1,00	10	▲ 0,40	▼ 1,57	▼ 1,78
Matematik	40	10	5	8,75	22	▲ 4,46	▲ 8,46	▼ 9,22
Toplam:	280	105	34	96,50	34	▲ 81,24	▲ 81,68	▲ 84,65

Soru No	1234567890123456789012345678901234567890
Edebiyat-Sosyal-1	eBADEeCBaEcCB DEDCDBADEdADCCeBcBBADEcE
Cevap Anahtarı	A ABADeACBBEeCBEDeDCDBADEcADCCeCBBADCCe
Sosyal-2	b Dd C BECDAB E E A BD b CD E B
Cevap Anahtarı	A ECDEECBBCECDAAABEEBEDADBBDBCDCCDBEAEDBECEBEEBD
Matematik	EBBbC b bDA bbC B B A
Cevap Anahtarı	A EBBCCADCCABADCBACCBACBAEBBDBBCCDDADCBAD

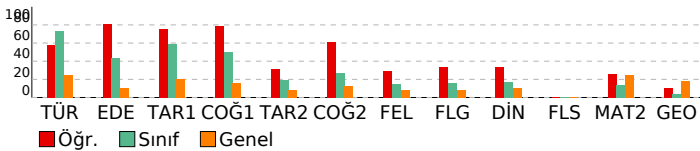

ORJİNAL TG AYT 1

DERSLERE GÖRE ANALİZ

Edebiyat-Sosyal-1	S D Y B%
Türkçe	1 0 1 0
Metne Sözcük Yerleştirme	1 0 1 0
Parçadaki Cümlelerin İçerik ve Özellikleri	1 1 0 100
Paragrafta Yardımcı Düşünceler	4 3 1 75
Edebiyat	S D Y B%
Edebi Sanatlar	1 1 0 100
Geleneksel Türk Tiyatrosu	1 1 0 100
Şiir	1 0 1 0
Geçiş Dönemi Türk Edebiyatı	1 1 0 100
Aşık Edebiyatında Nazım Türleri	1 0 1 0
Divan Edebiyatında Şiir	1 1 0 100
Divan Edebiyatında Nazım Türleri	1 1 0 100
Tanzimat Dönemi Sanatçıları	1 0 0 0
Millî Mücadele Dönemi Edebiyatı ve Sanatçıları	1 1 0 100
Servetifunun Dönemi Sanatçıları	1 1 0 100
Cumhuriyet Dönemi'nde Tiyatro	2 2 0 100
Millî Edebiyat Dönemi'nde Roman	2 2 0 100
Cumhuriyet Dönemi'nde Şiir / Garip Akımı	2 2 0 100
Edebi Akımlar	1 1 0 100
Cumhuriyet Dönemi'nde Modernizmi ve Postmodernizmi Esas Alan Roman	1 1 0 100
Tarih-1	S D Y B%
İslamiyet Yayılıyor	1 1 0 100
İnsanlığın Hafızası Tarih	1 0 1 0
Büyük Selçuklu Devleti'nin Yönetim ve Toplum Yapısı	1 1 0 100
İslam Dünyası Liderliği	1 1 0 100
Avrupa'da Değişim Çağı	1 1 0 100
İggallerin Başlaması ve Millî Mücadele'ye Hazırlık	1 1 0 100
I. Dünya Savaşı (1914-1918)	3 3 0 100
Siyasi Alandaki İnkılaplar	1 0 1 0
Coğrafya-1	S D Y B%
Beşeri Sistemler	1 1 0 100
Ulaşım sisteminin gelişiminde etkili olan faktörleri açıkla.	1 1 0 100
Cevre ve Toplum	1 1 0 100
Türkiye'deki bölgesel kalkınma projelerini ekonomik, sosyal ve kültürel etkileri açısından değerlendirir.	1 0 1 0
Doğal unsurları üretim, dağıtım ve tüketim süreçleri üzerindeki etkisini açısından değerlendirir.	1 1 0 100
Doğal kaynakların sürdürülebilir kullanımını geri dönüşüm stratejileri açısından değerlendirir.	1 1 0 100
Sosyal-2	S D Y B%
Tarih-2	S D Y B%
İnsanlığın Hafızası Tarih	1 0 1 0
İslamiyet Yayılıyor	1 0 0 0
Büyük Selçuklu Devleti'nin Yönetim ve Toplum Yapısı	1 1 0 100
Türklerde Coğrafya ile Oluşan Yaşam Tarzı	1 0 1 0
Feth ve Fatih	1 0 0 0
İhtilaller Çağı	1 1 0 100
Atatürk Dönemi İç Politikadaki Gelişmeler	1 0 0 0
İggallerin Başlaması ve Millî Mücadele'ye Hazırlık	1 0 0 0
I. Dünya Savaşı (1914-1918)	2 1 0 50
20. Yüzyıl Başlarında Osmanlı Devleti	1 1 0 100
Coğrafya-2	S D Y B%
Türkiye'de uygulanan ekonomi politikalarını mekânsal etkileri açısından değerlendirir.	1 1 0 100
Şehirlerin küresel ve bölgesel etkilerini fonksiyonel açıdan yorumlar.	1 1 0 100
Ulaşım sisteminin gelişiminde etkili olan faktörleri açıkla.	2 1 1 50
Türk kültür bölgeleri ile ilkönem arasındaki tarihi ve kültürel bağları açıkla.	2 2 0 100
Ülkeler ve bölgeler arasındaki ticaret ile ham madde, üretim ve pazar alanlarını ilişkilendirir.	1 0 0 0
Ortak doğal ve kültürel mirasa yönelik tehditleri açıkla.	1 0 0 0
Doğal Kaynak Kullanımının Çevresel Etkileri	2 2 0 100
Tarım-Ekonomi ilişkisi	1 0 0 0
Felsefe	S D Y B%
Felsefenin ortaya çıkışını hazırlayan düşünce ortamını açıkla.	1 0 0 0
Düşünme ve akıl yürütmede dili doğru kullanmanın önemini açıkla.	1 0 0 0
Ahlak felsefesinin konusunu ve problemlerini açıkla.	1 1 0 100
Psikolojinin konusunu kavra.	1 1 0 100
Psikolojinin Temel Süreçleri	1 0 0 0
Algıyı etkileyen etkenleri açıkla.	1 0 1 0
Felsefe Grubu	S D Y B%
Sosyolojik araştırmalarda kullanılan yöntemleri tanı.	1 0 0 0
Manlığın pratik yaşam açısından önemini fark eder.	1 0 0 0
Bilim, Teknoloji ve Kitle İletişim Araçları	1 1 0 100
Sembolik Mantığa Geçiş	1 1 0 100
Toplumsal Değişme ve Değişmeyi Etkileyen Faktörler	1 0 0 0
Önemler Mantığı	1 0 0 0
Din Kül. ve Ahl. Bil.	S D Y B%
DİN VE İSLAM	1 0 0 0
Ahlaki Tutum ve Davranışlar	1 1 0 100
İslam Düşüncesinde İtikadi, Siyasi ve Fikhi Yorumlar	1 0 0 0
Kur'an'a Göre Hz. Muhammed	1 1 0 100
İnançla İlgili Meseleler	1 0 0 0
Güncel Dinî Meseleler	1 0 0 0
Felsefe (Seçmeli)	S D Y B%
Düşünme ve akıl yürütmede dili doğru kullanmanın önemini açıkla.	1 0 0 0
Örnek felsefi metinlerden hareketle MÖ 6. yüzyıl-MS 2. yüzyıl filozoflarının felsefi görüşlerini analiz eder.	1 0 0 0
Davranışın oluşum sürecini fark eder.	1 0 0 0
Toplumsal konum, statü ve rol kavramları arasında ilişki kurar.	1 0 0 0
Kültürün öğelerini analiz eder.	1 0 0 0
Akıl ilkelinin önemini değerlendirir.	1 0 0 0

Matematik	S D Y B%
Matematik-2	S D Y B%
Dört İşlem Yeteneği	1 1 0 100
Çarpımlara Ayırma	1 1 0 100
Asal Sayılar ve Aralarında Asal Sayılar	1 1 0 100
Kökü ifadeler	1 1 0 100
Polinomlarda Bölme İşlemi ve Bölme İşleminde Kalanı Bulma	1 1 0 100
Kartezyen Çarpım	1 0 0 0
Eşitsizlikler	1 0 0 0
Önemler ve Bileşik Önemler	1 0 1 0
Pascal Üçgeni ve Binom Açılımı	1 0 0 0
Logaritma Fonksiyonunun Özellikleri	2 0 2 0
Aritmetik Dizi	1 1 0 100
Parabolün Tepe Noktası	1 0 0 0
OLASILIK	1 0 1 0
Permutasyon	1 0 1 0
Fonksiyonlarda İşlemler	1 1 0 100
0/0 Belirsizliği	1 0 0 0
LİMİT VE SÜREKLİLİK	1 0 0 0
Türev Kuralları	1 0 0 0

SONUÇ BELGESİ							
MANİSA / YUNUSEMRE / KEP AKADEMİ							
Öğrenci			Numara		Sınıf		
ELİF SU ÖZALP			0		12E		
Puan Türü	Puan	Genel Ortalama	Dereceler				
			Snf	Kurum	İlçe	İl	Genel
SÖZ	▲ 246,950	213,540	59	96	191	396	9986
SAY	▼ 191,845	244,410	57	284	659	1204	36168
EA	▲ 256,390	232,090	45	120	307	536	14904
Katılımlar:			92	397	838	1612	49188

T.C.No ile eşleşen TYT bilgileriniz kullanılmıştır.

Ders	Soru	Doğru	Yanlış	Net	Başarı %	Sınıf Ort.	Kurum Ort.	Genel Ort.
Türkçe	40	30	8	28,00	70			
Tarih-1	5	4	1	3,75	75			
Coğrafya-1	5	5	0	5,00	100			
Felsefe	5	2	1	1,75	35			
Din Kült. ve Ahl. Bil.	5	4	1	3,75	75			
TYT Sosyal	20	15	3	14,25	71			
Matematik-1	30	4	1	3,75	13			
Geometri	10	0	2	-0,50	-5			
TYT Matematik	40	4	3	3,25	8			
Fizik	7	4	1	3,75	54			
Kimya	7	1	0	1,00	14			
Biyoloji	6	1	0	1,00	17			
TYT Fen	20	6	1	5,75	29			
Türkçe	6	3	3	2,25	38	▼ 4,40	▲ 1,91	▲ 1,51
Edebiyat	18	10	4	9,00	50	▲ 7,80	▲ 2,89	▲ 1,90
Tarih-1	10	9	1	8,75	88	▲ 5,93	▲ 2,38	▲ 1,99
Coğrafya-1	6	4	2	3,50	58	▲ 3,04	▲ 1,19	▲ 0,97
Edebiyat-Sosyal-1	40	26	10	23,50	59	▲ 21,18	▲ 8,37	▲ 6,37
Matematik-2	30	1	0	1,00	3	▼ 4,05	▼ 6,89	▼ 7,44
Geometri	10	0	0	0,00	0	▼ 0,40	▼ 1,57	▼ 1,78
Matematik	40	1	0	1,00	3	▼ 4,46	▼ 8,46	▼ 9,22
Toplam:	280	82	25	75,75	27	▼ 81,24	▼ 81,68	▼ 84,65
Soru No	1234567890123456789012345678901234567890							
Edebiyat-Sosyal-1	BcaeADBECEBE bdaBCCD AeCDCCEEAABCbAadEDC							
Cevap Anahtarı	B	BAEAADBECEBECEBCCDDABCDCCCEAABCCABCEDC						
Matematik	B							
Cevap Anahtarı	B	BCDEBBCCDABCACABCCBCCABBBAAEBDCBDCDADADB						

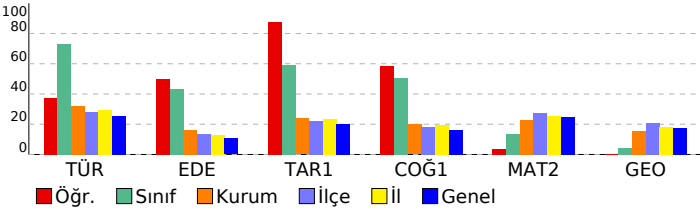

ORJİNAL TG AYT 1				
DERSLERE GÖRE ANALİZ				
Edebiyat-Sosyal-1				
Türkçe	S	D	Y	B%
Metne Sözcük Yerleştirme	1	0	1	0
Parçadaki Cümlelerin İçerik ve Özellikleri	1	1	0	100
Paragrafta Yardımcı Düşünceler	4	2	2	50
Edebiyat				
S	D	Y	B%	
Edebi Sanatlar	1	1	0	100
Geleneksel Türk Tiyatrosu	1	1	0	100
Şiir	1	1	0	100
Geçmiş Dönemi Türk Edebiyatı	1	1	0	100
Aşık Edebiyatında Nazım Türleri	1	1	0	100
Divan Edebiyatında Şiir	1	0	1	0
Divan Edebiyatında Nazım Türleri	1	1	0	100
Tanzimat Dönemi Sanatçıları	1	0	0	0
Millî Mücadele Dönemi Edebiyatı ve Sanatçıları	1	0	1	0
Servetifunun Dönemi Sanatçıları	1	0	1	0
Cumhuriyet Dönemi'nde Tiyatro	2	2	0	100
Millî Edebiyat Dönemi'nde Roman	2	0	1	0
Cumhuriyet Dönemi'nde Şiir / Garip Akımı	2	1	0	50
Edebi Akımlar	1	1	0	100
Cumhuriyet Dönemi'nde Modernizmi ve Postmodernizmi Esas Alan Roman	1	0	0	0
Tarih-1				
S	D	Y	B%	
İslamiyet Yayılıyor	1	1	0	100
İnsanlığın Hafızası Tarih	1	1	0	100
Büyük Selçuklu Devleti'nin Yönetim ve Toplum Yapısı	1	1	0	100
İslam Dünyası Liderliği	1	1	0	100
Avrupa'da Değişim Çağı	1	1	0	100
İggallerin Başlaması ve Millî Mücadele'ye Hazırlık	1	1	0	100
I. Dünya Savaşı (1914-1918)	3	3	0	100
Siyasi Alandaki İnkılaplar	1	0	1	0
Coğrafya-1				
S	D	Y	B%	
Beşeri Sistemler	1	0	1	0
Ulaşım sisteminin gelişiminde etkili olan faktörleri açıklar.	1	1	0	100
Çevre ve Toplum	1	1	0	100
Türkiye'deki bölgesel kalkınma projelerini ekonomik, sosyal ve kültürel etkileri açısından değerlendirir.	1	1	0	100
Doğal unsurları üretim, dağıtım ve tüketim süreçleri üzerindeki etkisi açısından değerlendirir.	1	0	1	0
Doğal kaynakların sürdürülebilir kullanımını geri dönüşüm stratejileri açısından değerlendirir.	1	1	0	100
Matematik				
Matematik-2				
S	D	Y	B%	
Dört İşlem Yeteneği	1	0	0	0
Çarpımlara Ayırma	1	0	0	0
Asal Sayılar ve Aralarında Asal Sayılar	1	1	0	100
Kökü İfadeler	1	0	0	0
Polinomlarda Bölme İşlemi ve Bölme İşleminde Kalanı Bulma	1	0	0	0
Kartezyen Çarpım	1	0	0	0
Eşitsizlikler	1	0	0	0
Önemler ve Bileşik Önemler	1	0	0	0
Pascal Üçgeni ve Binom Açılımı	1	0	0	0
Logaritma Fonksiyonunun Özellikleri	2	0	0	0
Aritmetik Dizi	1	0	0	0
Parabolün Tepe Noktası	1	0	0	0
OLASILIK	1	0	0	0
Permutasyon	1	0	0	0
Fonksiyonlarda İşlemler	1	0	0	0
0/0 Belirsizliği	1	0	0	0
LİMİT VE SÜREKLİLİK	1	0	0	0
Türev Kuralları	1	0	0	0
Türevin Fiziksel Anlamı ve Türevin Geometrik Yorumu	1	0	0	0
Minimum-Maksimum Problemleri	1	0	0	0
Artanlık-Azalanlık-Ekstremum Noktalar	1	0	0	0
Integral Alma Kuralları	1	0	0	0
Integral ile Alan Hesabı	2	0	0	0
Değişken Değiştirme Yöntemiyle İntegral Alma	1	0	0	0
Trigonometrik Fonksiyonların Aralığı ve Sıralaması	1	0	0	0
Üçgenin Trigonometrik Bağlantıları	1	0	0	0
Yarı Açılış Formülleri	1	0	0	0
Trigonometrik Denklemler	1	0	0	0
Geometri				
S	D	Y	B%	
Geometrik Kavramlar ve Doğruda Açılar	1	0	0	0
Paralelkenar	1	0	0	0
Dairede Çevre ve Alan	1	0	0	0
Çemberin Analitik İncelenmesi	2	0	0	0
ANALİTİK GEOMETRİ	3	0	0	0
Dönüşüm Geometrisi	1	0	0	0
Prizmalar	1	0	0	0

SONUÇ BELGESİ							
MANİSA / YUNUSEMRE / KEP AKADEMİ							
Öğrenci			Numara		Sınıf		
EMİNE GÜL BATI			0		12E		
Puan Türü	Puan	Genel Ortalama	Dereceler				
			Snf	Kurum	İlçe	İl	Genel
SÖZ	▼ 212,168	213,540	78	178	385	770	21044
SAY	▼ 179,813	244,410	67	324	725	1341	41936
EA	▼ 222,498	232,090	72	212	498	919	26642
Katılımlar:			92	397	838	1612	49188

T.C.No ile eşleşen TYT bilgileriniz kullanılmıştır.

Ders	Soru	Doğru	Yanlış	Net	Başarı %	Sınıf Ort.	Kurum Ort.	Genel Ort.
Türkçe	40	26	11	23.25	58			
Tarih-1	5	4	1	3.75	75			
Coğrafya-1	5	3	1	2.75	55			
Felsefe	5	2	1	1.75	35			
Din Kült. ve Ahl. Bil.	5	3	1	2.75	55			
TYT Sosyal	20	12	4	11.00	55			
Matematik-1	30	6	4	5.00	17			
Geometri	10	1	0	1.00	10			
TYT Matematik	40	7	4	6.00	15			
Fizik	7	0	1	-0.25	-4			
Kimya	7	0	1	-0.25	-4			
Biyoloji	6	0	0	0.00	0			
TYT Fen	20	0	2	-0.50	-3			
Türkçe	6	5	1	4,75	79	▲ 4,40	▲ 1,91	▲ 1,51
Edebiyat	18	7	3	6,25	35	▼ 7,80	▲ 2,89	▲ 1,90
Tarih-1	10	6	2	5,50	55	▼ 5,93	▲ 2,38	▲ 1,99
Coğrafya-1	6	1	4	0,00	0	▼ 3,04	▼ 1,19	▼ 0,97
Edebiyat-Sosyal-1	40	19	10	16,50	41	▼ 21,18	▲ 8,37	▲ 6,37
Matematik-2	30	3	3	2,25	8	▼ 4,05	▼ 6,89	▼ 7,44
Geometri	10	0	2	-0,50	-5	▼ 0,40	▼ 1,57	▼ 1,78
Matematik	40	3	5	1,75	4	▼ 4,46	▼ 8,46	▼ 9,22
Toplam:	280	67	36	58,00	21	▼ 81,24	▼ 81,68	▼ 84,65
Soru No	1234567890123456789012345678901234567890							
Edebiyat-Sosyal-1	ABADaCa EE bDC CeA dCa e ECBCd eCac							
Cevap Anahtarı	A ABADeACBBEECBEDeDCDBADECADCCeCBCBADCCe							
Matematik	EdB e D e dd							
Cevap Anahtarı	A EBBCCADCCABADCBACCBCAEBBDBBCDDADCADB							

ORJİNAL TG AYT 1				
DERSLERE GÖRE ANALİZ				
Edebiyat-Sosyal-1				
Türkçe	S	D	Y	B%
Metne Sözcük Yerleştirme	1	1	0	100
Parçadaki Cümlelerin İçerik ve Özellikleri	1	1	0	100
Paragrafta Yardımcı Düşünceler	4	3	1	75
Edebiyat				
Edebi Sanatlar	1	1	0	100
Geleneksel Türk Tiyatrosu	1	0	1	0
Şiir	1	0	0	0
Geçmiş Dönemi Türk Edebiyatı	1	1	0	100
Aşık Edebiyatında Nazım Türleri	1	1	0	100
Divan Edebiyatında Şiir	1	0	0	0
Divan Edebiyatında Nazım Türleri	1	0	0	0
Tanzimat Dönemi Sanatçıları	1	0	0	0
Millî Mücadele Dönemi Edebiyatı ve Sanatçıları	1	0	0	0
Servetifunun Dönemi Sanatçıları	1	0	1	0
Cumhuriyet Dönemi'nde Tiyatro	2	2	0	100
Millî Edebiyat Dönemi'nde Roman	2	1	1	50
Cumhuriyet Dönemi'nde Şiir / Garip Akımı	2	1	0	50
Edebi Akımlar	1	0	0	0
Cumhuriyet Dönemi'nde Modernizmi ve Postmodernizmi Esas Alan Roman	1	0	0	0
Tarih-1				
İslamiyet Yayılıyor	1	0	1	0
İnsanlığın Hafızası Tarih	1	1	0	100
Büyük Selçuklu Devleti'nin Yönetim ve Toplum Yapısı	1	1	0	100
İslam Dünyası Liderliği	1	0	0	0
Avrupa'da Değişim Çağı	1	0	1	0
İggallerin Başlaması ve Millî Mücadele'ye Hazırlık	1	0	0	0
I. Dünya Savaşı (1914-1918)	3	3	0	100
Siyasi Alandaki İnkılaplar	1	1	0	100
Coğrafya-1				
Beşeri Sistemler	1	0	1	0
Ulaşım sisteminin gelişiminde etkili olan faktörleri açıklar.	1	0	0	0
Çevre ve Toplum	1	0	1	0
Doğal unsurların bölge kalkınma projelerini ekonomik, sosyal ve kültürel etkileri açısından değerlendirir.	1	1	0	100
Doğal unsurları üretim, dağıtım ve tüketim süreçleri üzerindeki etkisi açısından değerlendirir.	1	0	1	0
Doğal kaynakların sürdürülebilir kullanımını geri dönüşüm stratejileri açısından değerlendirir.	1	0	1	0
Matematik				
Matematik-2				
Dört İşlem Yeteneği	1	1	0	100
Çarpımlara Ayırma	1	0	1	0
Asal Sayılar ve Aralarında Asal Sayılar	1	1	0	100
Kökü İfadeler	1	0	0	0
Polinomlarda Bölme İşlemi ve Bölme İşleminde Kalanı Bulma	1	0	0	0
Kartezyen Çarpım	1	0	0	0
Eşitsizlikler	1	0	0	0
Önemler ve Bileşik Önemler	1	0	0	0
Pascal Üçgeni ve Binom Açılımı	1	0	0	0
Logaritma Fonksiyonunun Özellikleri	2	0	1	0
Aritmetik Dizi	1	0	0	0
Parabolün Tepe Noktası	1	0	0	0
OLASILIK	1	0	0	0
Permütasyon	1	1	0	100
Fonksiyonlarda İşlemler	1	1	0	0
0/0 Belirsizliği	1	0	0	0
LİMİT VE SÜREKLİLİK	1	0	0	0
Türev Kuralları	1	0	0	0
Türevin Fiziksel Anlamı ve Türevin Geometrik Yorumu	1	0	0	0
Minimum-Maksimum Problemleri	1	0	0	0
Artanlık-Azalanlık-Ekstremum Noktalar	1	0	0	0
Integral Alma Kuralları	1	0	0	0
Integral ile Alan Hesabı	2	0	1	0
Değişken Değiştirme Yöntemiyle İntegral Alma	1	0	0	0
Trigonometrik Fonksiyonların Aralığı ve Sıralaması	1	0	0	0
Üçgenin Trigonometrik Bağlantıları	1	0	0	0
Yarı Açılı Formülleri	1	0	0	0
Trigonometrik Denklemler	1	0	0	0
Geometri				
Geometrik Kavramlar ve Doğru Açılar	1	0	0	0
Paralelkenar	1	0	0	0
Dairede Çevre ve Alan	1	0	0	0
Çemberin Analitik İncelenmesi	2	0	0	0
ANALİTİK GEOMETRİ	3	0	2	0
Dönüşüm Geometrisi	1	0	0	0
Prizmalar	1	0	0	0

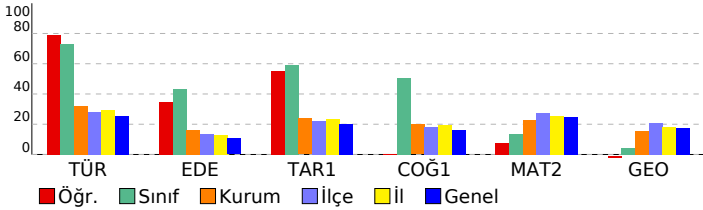

SONUÇ BELGESİ							
MANİSA / YUNUSEMRE / KEP AKADEMİ							
Öğrenci			Numara		Sınıf		
EMİR BOZTOPRAK			0		12E		
Puan Türü	Puan	Genel Ortalama	Dereceler				
			Snf	Kurum	İlçe	İl	Genel
SÖZ	▲ 229,395	213,540	69	134	269	548	14127
SAY	▼ 187,385	244,410	60	297	679	1244	38184
EA	▲ 266,058	232,090	38	101	256	435	11955
Katılımlar:			92	397	838	1612	49188

T.C.No ile eşleşen TYT bilgileriniz kullanılmıştır.

Ders	Soru	Doğru	Yanlış	Net	Başarı %	Sınıf Ort.	Kurum Ort.	Genel Ort.
Türkçe	40	20	16	16,00	40			
Tarih-1	5	3	2	2,50	50			
Coğrafya-1	5	4	1	3,75	75			
Felsefe	5	1	1	0,75	15			
Din Kült. ve Ahl. Bil.	5	2	2	1,50	30			
TYT Sosyal	20	10	6	8,50	43			
Matematik-1	30	0	3	-0,75	-3			
Geometri	10	0	2	-0,50	-5			
TYT Matematik	40	0	5	-1,25	-3			
Fizik	7	2	2	1,50	21			
Kimya	7	0	0	0,00	0			
Biyoloji	6	0	1	-0,25	-4			
TYT Fen	20	2	3	1,25	6			
Türkçe	6	2	4	1,00	17	▼ 4,40	▼ 1,91	▼ 1,51
Edebiyat	18	16	1	15,75	88	▲ 7,80	▲ 2,89	▲ 1,90
Tarih-1	10	8	2	7,50	75	▲ 5,93	▲ 2,38	▲ 1,99
Coğrafya-1	6	4	1	3,75	63	▲ 3,04	▲ 1,19	▲ 0,97
Edebiyat-Sosyal-1	40	30	8	28,00	70	▲ 21,18	▲ 8,37	▲ 6,37
Matematik-2	30	12	4	11,00	37	▲ 4,05	▲ 6,89	▲ 7,44
Geometri	10	0	0	0,00	0	▼ 0,40	▼ 1,57	▼ 1,78
Matematik	40	12	4	11,00	28	▲ 4,46	▲ 8,46	▲ 9,22
Toplam:	280	74	42	63,50	23	▼ 81,24	▼ 81,68	▼ 84,65
Soru No	1234567890123456789012345678901234567890							
Edebiyat-Sosyal-1	eBAedeCB EECBEDEDcBCBADEdADCCEbBCBcDC E							
Cevap Anahtarı	A ABADeACBBEECBEDEDcCCBADEcADCCECBcBADCCE							
Matematik	dBc CCADC AB AC cdB B							
Cevap Anahtarı	A EBBCCADCCABADcBBACCBCAEBBDBBCDDADcABD							

ORJİNAL TG AYT 1				
DERSLERE GÖRE ANALİZ				
Edebiyat-Sosyal-1				
Türkçe	S	D	Y	B%
Metne Sözcük Yerleştirme	1	0	1	0
Parçadaki Cümlelerin İçerik ve Özellikleri	1	1	0	100
Paragrafa Yardımcı Düşünceler	4	1	3	25
Edebiyat	S	D	Y	B%
Edebi Sanatlar	1	1	0	100
Geleneksel Türk Tiyatrosu	1	1	0	100
Şiir	1	0	0	0
Geçmiş Dönemi Türk Edebiyatı	1	1	0	100
Aşık Edebiyatında Nazım Türleri	1	1	0	100
Divan Edebiyatında Şiir	1	1	0	100
Divan Edebiyatında Nazım Türleri	1	1	0	100
Tanzimat Dönemi Sanatçıları	1	1	0	100
Millî Mücadele Dönemi Edebiyatı ve Sanatçıları	1	1	0	100
Servetifunun Dönemi Sanatçıları	1	1	0	100
Cumhuriyet Dönemi'nde Tiyatro	2	2	0	100
Millî Edebiyat Dönemi'nde Roman	2	2	0	100
Cumhuriyet Dönemi'nde Şiir / Garip Akımı	2	2	0	100
Edebi Akımlar	1	0	1	0
Cumhuriyet Dönemi'nde Modernizmi ve Postmodernizmi Esas Alan Roman	1	1	0	100
Tarih-1	S	D	Y	B%
İslamiyet Yayılıyor	1	1	0	100
İnsanlığın Hafızası Tarih	1	1	0	100
Büyük Selçuklu Devleti'nin Yönetim ve Toplum Yapısı	1	1	0	100
İslam Dünyası Liderliği	1	1	0	100
Avrupa'da Değişim Çağı	1	1	0	100
İggallerin Başlaması ve Millî Mücadele'ye Hazırlık	1	1	0	100
I. Dünya Savaşı (1914-1918)	3	3	0	100
Siyasi Alandaki İnkılaplar	1	0	1	0
Coğrafya-1	S	D	Y	B%
Beşeri Sistemler	1	1	0	100
Ulaşım sisteminin gelişiminde etkili olan faktörleri açıkla.	1	0	1	0
Çevre ve Toplum	1	1	0	100
Doğal unsurların üretim, dağıtım ve tüketim süreçleri üzerindeki etkisi açısından değerlendirir.	1	1	0	100
Doğal kaynakların sürdürülebilir kullanımını geri dönüşüm stratejileri açısından değerlendirir.	1	0	0	0
Matematik	S	D	Y	B%
Matematik-2	S	D	Y	B%
Dört İşlem Yeteneği	1	0	1	0
Çarpanlara Ayırma	1	1	0	100
Asal Sayılar ve Aralarında Asal Sayılar	1	0	1	0
Kökü İfadeler	1	0	0	0
Polinomlarda Bölme İşlemi ve Bölme İşleminde Kalanı Bulma	1	1	0	100
Kartezyen Çarpım	1	1	0	100
Eşitsizlikler	1	1	0	100
Önemler ve Bileşik Önemler	1	1	0	100
Pascal Üçgeni ve Binom Açılımı	1	1	0	100
Logaritma Fonksiyonunun Özellikleri	2	0	0	0
Aritmetik Dizi	1	1	0	100
Parabolün Tepe Noktası	1	1	0	100
OLASILIK	1	0	0	0
Permutasyon	1	0	0	0
Fonksiyonlarda İşlemler	1	0	0	0
0/0 Belirsizliği	1	0	0	0
LİMİT VE SÜREKLİLİK	1	0	0	0
Türev Kuralları	1	1	0	100
Türevin Fiziksel Anlamı ve Türevin Geometrik Yorumu	1	1	0	100
Minimum-Maksimum Problemleri	1	0	0	0
Artanlık-Azalanlık-Ekstremum Noktalar	1	0	0	0
Integral Alma Kuralları	1	0	0	0
Integral ile Alan Hesabı	2	0	2	0
Değişken Değiştirme Yöntemiyle İntegral Alma	1	1	0	100
Trigonometrik Fonksiyonların Aralığı ve Sıralaması	1	0	0	0
Üçgenin Trigonometrik Bağlantıları	1	1	0	100
Yarı Açılış Formülleri	1	0	0	0
Trigonometrik Denklemler	1	0	0	0
Geometri	S	D	Y	B%
Geometrik Kavramlar ve Doğru Açılar	1	0	0	0
Paralelkenar	1	0	0	0
Dairede Çevre ve Alan	1	0	0	0
Çemberin Analitik İncelenmesi	2	0	0	0
ANALİTİK GEOMETRİ	3	0	0	0
Dönüşüm Geometrisi	1	0	0	0
Prizmalar	1	0	0	0

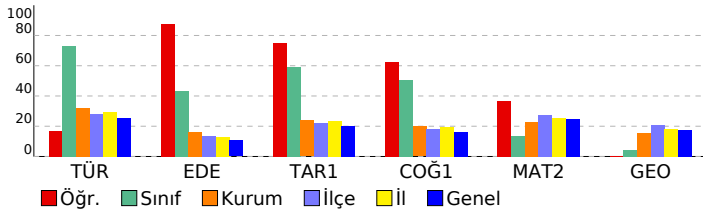

SONUÇ BELGESİ							
MANİSA / YUNUSEMRE / KEP AKADEMİ							
Öğrenci			Numara		Sınıf		
EMİRHAN ÜÇKUŞ			0		12E		
Puan Türü	Puan	Genel Ortalama	Dereceler				
			Snf	Kurum	İlçe	İl	Genel
SÖZ	▲ 317,355	213,540	9	13	30	60	1923
SAY	▼ 194,473	244,410	53	273	639	1176	34917
EA	▲ 248,298	232,090	52	133	347	613	17505
Katılımlar:			92	397	838	1612	49188

T.C.No ile eşleşen TYT bilgileriniz kullanılmıştır.

Ders	Soru	Doğru	Yanlış	Net	Başarı %	Sınıf Ort.	Kurum Ort.	Genel Ort.
Türkçe	40	33	5	31,75	79			
Tarih-1	5	5	0	5,00	100			
Coğrafya-1	5	5	0	5,00	100			
Felsefe	5	3	2	2,50	50			
Din Kül. ve Ahl. Bil.	5	3	2	2,50	50			
TYT Sosyal	20	16	4	15,00	75			
Matematik-1	30	11	10	8,50	28			
Geometri	10	0	2	-0,50	-5			
TYT Matematik	40	11	12	8,00	20			
Fizik	7	0	0	0,00	0			
Kimya	7	0	0	0,00	0			
Biyoloji	6	0	0	0,00	0			
TYT Fen	20	0	0	0,00	0			
Türkçe	6	4	2	3,50	58	▼ 4,40	▲ 1,91	▲ 1,51
Edebiyat	18	7	11	4,25	24	▼ 7,80	▲ 2,89	▲ 1,90
Tarih-1	10	10	0	10,00	100	▲ 5,93	▲ 2,38	▲ 1,99
Coğrafya-1	6	3	3	2,25	38	▼ 3,04	▲ 1,19	▲ 0,97
Edebiyat-Sosyal-1	40	24	16	20,00	50	▼ 21,18	▲ 8,37	▲ 6,37
Tarih-2	11	6	5	4,75	43	▲ 2,12	▲ 0,94	▲ 0,94
Coğrafya-2	11	8	3	7,25	66	▲ 2,95	▲ 1,37	▲ 1,43
Felsefe	6	5	1	4,75	79	▲ 0,91	▲ 0,43	▲ 0,49
Felsefe Grubu	6	5	1	4,75	79	▲ 0,94	▲ 0,43	▲ 0,48
Din Kül. ve Ahl. Bil.	6	4	2	3,50	58	▲ 1,05	▲ 0,62	▲ 0,65
Felsefe (Seçmeli)	6	0	0	0,00	0	◆ 0,00	◆ 0,00	◆ 0,00
Sosyal-2	40	28	12	25,00	63	▲ 7,97	▲ 3,80	▲ 3,99
Matematik-2	30	2	5	0,75	3	▼ 4,05	▼ 6,89	▼ 7,44
Geometri	10	0	1	-0,25	-3	▼ 0,40	▼ 1,57	▼ 1,78
Matematik	40	2	6	0,50	1	▼ 4,46	▼ 8,46	▼ 9,22
Toplam:	280	114	55	100,25	36	▲ 81,24	▲ 81,68	▲ 84,65
Soru No	1234567890123456789012345678901234567890							
Edebiyat-Sosyal-1	bBADEcAdEeCcEacadbCeAeECADCCCEBCeAdeE							
Cevap Anahtarı	A ABADACBBEECEBEDCDCCBADECADCCCEBCBADCCCE							
Sosyal-2	becEEcBcCdEcdABEEdeDbDBDBDDCDBAEEBeB							
Cevap Anahtarı	A ECDEECBCCECDAAABEEBEDADBBDBDCDDCEBAEDBECEBEEBD							
Matematik	EdcB be d c							
Cevap Anahtarı	A EBBCCADCCABADCCBACCBCAEBBDBBCCDDADCABD							

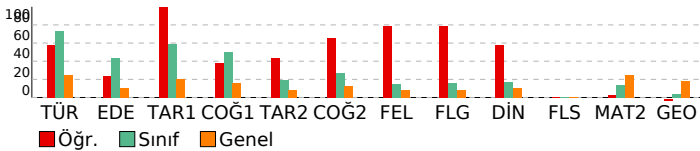

ORJİNAL TG AYT 1			
DERSLERE GÖRE ANALİZ			
Edebiyat-Sosyal-1	Türkçe	S	D Y B%
	Metne Sözcük Yerleştirme	1	0 1 0
	Parçadaki Cümlelerin İçerik ve Özellikleri	1	1 0 100
	Paragrafta Yardımcı Düşünceler	4	3 1 75
	Edebiyat	S	D Y B%
	Edebi Sanatlar	1	1 0 100
	Genel Edebiyat	1	0 1 0
	Şiir	1	0 1 0
	Geçmiş Dönemi Türk Edebiyatı	1	1 0 100
	Aşık Edebiyatında Nazım Türleri	1	1 0 100
	Divan Edebiyatında Şiir	1	1 0 100
	Divan Edebiyatında Nazım Türleri	1	0 1 0
	Tanzimat Dönemi Sanatçıları	1	1 0 100
	Millî Mücadele Dönemi Edebiyatı ve Sanatçıları	1	0 1 0
	Servetifunun Dönemi Sanatçıları	1	0 1 0
	Cumhuriyet Dönemi'nde Tiyatro	2	1 1 50
	Millî Edebiyat Dönemi'nde Roman	2	0 2 0
	Cumhuriyet Dönemi'nde Şiir / Garip Akımı	2	1 1 50
	Edebi Akımlar	1	0 1 0
	Cumhuriyet Dönemi'nde Modernizmi ve Postmodernizmi Esas Alan Roman	1	0 1 0
	Tarih-1	S	D Y B%
	İslamiyet Yayılıyor	1	1 0 100
	İnsanlığın Hafızası Tarih	1	1 0 100
	Büyük Selçuklu Devleti'nin Yönetim ve Toplum Yapısı	1	1 0 100
	İslam Dünyası Liderliği	1	1 0 100
	Avrupa'da Değişim Çağı	1	1 0 100
	İggallerin Başlaması ve Millî Mücadele'ye Hazırlık	1	1 0 100
	I. Dünya Savaşı (1914-1918)	3	3 0 100
	Siyasi Alandaki İnkılaplar	1	1 0 100
	Coğrafya-1	S	D Y B%
	Beşeri Sistemler	1	0 1 0
	Ulaşım sisteminin gelişiminde etkili olan faktörleri açıklar.	1	1 0 100
	Cevre ve Toplum	1	1 0 100
	Türkiye'deki bölgesel kalkınma projelerini ekonomik, sosyal ve kültürel etkileri açısından değerlendirir.	1	0 1 0
	Doğal unsurları üretim, dağıtım ve tüketim süreçleri üzerindeki etkisini açısından değerlendirir.	1	0 1 0
	Doğal kaynakların sürdürülebilir kullanımını geri dönüşüm stratejileri açısından değerlendirir.	1	1 0 100
	Sosyal-2	S	D Y B%
	Tarih-2	S	D Y B%
	İnsanlığın Hafızası Tarih	1	0 1 0
	İslamiyet Yayılıyor	1	0 1 0
	Büyük Selçuklu Devleti'nin Yönetim ve Toplum Yapısı	1	0 1 0
	Türklerde Coğrafya ile Oluşan Yaşam Tarzı	1	1 0 100
	Feth ve Fatih	1	1 0 100
	İhtilaller Çağı	1	1 0 100
	Atatürk Dönemi İç Politikadaki Gelişmeler	1	1 0 100
	İggallerin Başlaması ve Millî Mücadele'ye Hazırlık	1	0 1 0
	I. Dünya Savaşı (1914-1918)	2	1 1 50
	20. Yüzyıl Başlarında Osmanlı Devleti	1	1 0 100
	Coğrafya-2	S	D Y B%
	Türkiye'de uygulanan ekonomi politikalarını mekânsal etkileri açısından değerlendirir.	1	1 0 100
	Şehirlerin küresel ve bölgesel etkilerini fonksiyonel açıdan yorumlar.	1	1 0 100
	Ulaşım sisteminin gelişiminde etkili olan faktörleri açıklar.	2	1 1 50
	Türk kültür bölgeleri ile ülkemiz arasındaki tarihi ve kültürel bağları açıklar.	2	2 0 100
	Ülkeler ve bölgeler arasındaki ticaret ile ham madde, üretim ve pazar alanlarını ilişkilendirir.	1	1 0 100
	Ortak doğal ve kültürel mirasa yönelik tehditleri açıklar.	1	0 1 0
	Doğal Kaynak Kullanımının Çevresel Etkileri	2	1 1 50
	Tarım-Ekonomi ilişkisi	1	1 0 100
	Felsefe	S	D Y B%
	Felsefenin ortaya çıkışını hazırlayan düşünce ortamını açıklar.	1	1 0 100
	Düşünme ve akıl yürütmede dili doğru kullanmanın önemi açıklar.	1	1 0 100
	Ahlak felsefesinin konusunu ve problemlerini açıklar.	1	1 0 100
	Psikolojinin konusunu kavrar.	1	1 0 100
	Psikolojinin Temel Süreçleri	1	1 0 100
	Algıyı etkileyen etkenleri açıklar.	1	0 1 0
	Felsefe Grubu	S	D Y B%
	Sosyolojik araştırmalarda kullanılan yöntemleri tanımlar.	1	1 0 100
	Manlığın pratik yaşam açısından önemini fark eder.	1	1 0 100
	Bilim, Teknoloji ve Kitle İletişim Araçları	1	1 0 100
	Sembolik Mantığa Geçiş	1	1 0 100
	Toplumsal Değişme ve Değişmeyi Etkileyen Faktörler	1	1 0 100
	Önemler Mantığı	1	0 1 0
	Din Kül. ve Ahl. Bil.	S	D Y B%
	DİN VE İSLAM	1	1 0 100
	Ahlaki Tutum ve Davranışlar	1	1 0 100
	İslam Düşüncesinde İtikadi, Siyasi ve Fikhi Yorumlar	1	0 1 0
	Kur'an'a Göre Hz. Muhammed	1	1 0 100
	İnançla İlgili Meseleler	1	1 0 100
	Güncel Dinî Meseleler	1	0 1 0
	Felsefe (Seçmeli)	S	D Y B%
	Düşünme ve akıl yürütmede dili doğru kullanmanın önemi açıklar.	1	0 0 0
	Örnek felsefi metinlerden hareketle MÖ 6. yüzyıl-MS 2. yüzyıl filozoflarının felsefi görüşlerini analiz eder.	1	0 0 0
	Davranışın oluşum sürecini fark eder.	1	0 0 0
	Toplumsal konum, statü ve rol kavramları arasında ilişki kurar.	1	0 0 0
	Kültürün öğelerini analiz eder.	1	0 0 0
	Akıl ikelerinin önemini değerlendirir.	1	0 0 0
	Matematik	S	D Y B%
	Matematik-2	S	D Y B%
	Dört İşlem Yeteneği	1	1 0 100
	Çarpımlara Ayırma	1	0 1 0
	Asal Sayılar ve Aralarında Asal Sayılar	1	0 1 0
	Kökü ifadeler	1	1 0 100
	Polinomlarda Bölme İşlemi ve Bölme İşleminde Kalanı Bulma	1	0 0 0
	Kartezyen Çarpım	1	0 0 0
	Eşitsizlikler	1	0 0 0
	Önemler ve Bileşik Önemler	1	0 0 0
	Pascal Üçgeni ve Binom Açılımı	1	0 0 0
	Logaritma Fonksiyonunun Özellikleri	2	0 0 0
	Aritmetik Dizi	1	0 0 0
	Parabolün Tepe Noktası	1	0 0 0
	OLASILIK	1	0 1 0
	Permutasyon	1	0 1 0
	Fonksiyonlarda İşlemler	1	0 0 0
	0/0 Belirsizliği	1	0 0 0
	LİMİT VE SÜREKLİLİK	1	0 0 0
	Türev Kuralları	1	0 0 0

SONUÇ BELGESİ							
MANİSA / YUNUSEMRE / KEP AKADEMİ							
Öğrenci			Numara		Sınıf		
EYLÜL TEZER			0		12E		
Puan Türü	Puan	Genel Ortalama	Dereceler				
			Snf	Kurum	İlçe	İl	Genel
SÖZ	▲ 247,963	213,540	56	93	188	390	9818
SAY	▼ 213,978	244,410	19	191	479	887	27345
EA	▲ 257,570	232,090	44	118	302	518	14524
Katılımlar:			92	397	838	1612	49188

T.C.No ile eşleşen TYT bilgileriniz kullanılmıştır.

Ders	Soru	Doğru	Yanlış	Net	Başarı %	Sınıf Ort.	Kurum Ort.	Genel Ort.
Türkçe	40	28	11	25,25	63			
Tarih-1	5	4	1	3,75	75			
Coğrafya-1	5	4	0	4,00	80			
Felsefe	5	3	0	3,00	60			
Din Kül. ve Ahl. Bil.	5	4	0	4,00	80			
TYT Sosyal	20	15	1	14,75	74			
Matematik-1	30	11	3	10,25	34			
Geometri	10	1	0	1,00	10			
TYT Matematik	40	12	3	11,25	28			

Fizik	7	2	0	2,00	29			
Kimya	7	1	0	1,00	14			
Biyoloji	6	0	0	0,00	0			
TYT Fen	20	3	0	3,00	15			

Türkçe	6	4	2	3,50	58	▼ 4,40	▲ 1,91	▲ 1,51
Edebiyat	18	7	4	6,00	33	▼ 7,80	▲ 2,89	▲ 1,90
Tarih-1	10	6	1	5,75	58	▼ 5,93	▲ 2,38	▲ 1,99
Coğrafya-1	6	2	1	1,75	29	▼ 3,04	▲ 1,19	▲ 0,97
Edebiyat-Sosyal-1	40	19	8	17,00	43	▼ 21,18	▲ 8,37	▲ 6,37
Tarih-2	11	3	2	2,50	23	▲ 2,12	▲ 0,94	▲ 0,94
Coğrafya-2	11	2	0	2,00	18	▼ 2,95	▲ 1,37	▲ 1,43
Felsefe	6	1	0	1,00	17	▲ 0,91	▲ 0,43	▲ 0,49
Felsefe Grubu	6	0	0	0,00	0	▼ 0,94	▼ 0,43	▼ 0,48
Din Kül. ve Ahl. Bil.	6	0	0	0,00	0	▼ 1,05	▼ 0,62	▼ 0,65
Felsefe (Seçmeli)	6	0	0	0,00	0	◆ 0,00	◆ 0,00	◆ 0,00
Sosyal-2	40	6	2	5,50	14	▼ 7,97	▲ 3,80	▲ 3,99
Matematik-2	30	8	2	7,50	25	▲ 4,05	▲ 6,89	▲ 7,44
Geometri	10	0	0	0,00	0	▼ 0,40	▼ 1,57	▼ 1,78
Matematik	40	8	2	7,50	19	▲ 4,46	▼ 8,46	▼ 9,22
Toplam:	280	91	27	84,25	30	▲ 81,24	▲ 81,68	▼ 84,65

Soru No	1234567890123456789012345678901234567890
Edebiyat-Sosyal-1	BeEeAdAeC E E Dc D abA DeCE ABC A aE
Cevap Anahtarı	B BAEAADBCEBEECCBCCDDABCDCCEAEABCCABCEDC
Sosyal-2	EC E ad A E C
Cevap Anahtarı	B ECDEBCEBCEBDDACAABEEBECBDDDBEBDEABCEBEDEBE
Matematik	B EcB DA A A Be
Cevap Anahtarı	B BCDEBBCCDABACABCCBCCABBBAEBDCBDCDADADB

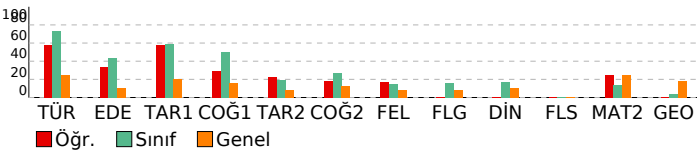

ORJİNAL TG AYT 1

DERSLERE GÖRE ANALİZ

Edebiyat-Sosyal-1	S D Y B%
Türkçe	1 0 1 0
Metne Sözcük Yerleştirme	1 0 1 0
Parçadaki Cümlelerin İçerik ve Özellikleri	1 1 0 100
Paragrafta Yardımcı Düşünceler	4 3 1 75
Edebiyat	S D Y B%
Edebi Sanatlar	1 1 0 100
Geleneksel Türk Tiyatrosu	1 0 0 0
Şiir	1 0 1 0
Geçiş Dönemi Türk Edebiyatı	1 1 0 100
Aşık Edebiyatında Nazım Türleri	1 1 0 100
Divan Edebiyatında Şiir	1 0 0 0
Divan Edebiyatında Nazım Türleri	1 0 1 0
Tanzimat Dönemi Sanatçıları	1 0 0 0
Millî Mücadele Dönemi Edebiyatı ve Sanatçıları	1 1 0 100
Servetifunun Dönemi Sanatçıları	1 1 0 100
Cumhuriyet Dönemi'nde Tiyatro	2 1 0 50
Millî Edebiyat Dönemi'nde Roman	2 0 0 0
Cumhuriyet Dönemi'nde Şiir / Garip Akımı	2 1 1 50
Edebi Akımlar	1 0 0 0
Cumhuriyet Dönemi'nde Modernizmi ve Postmodernizmi Esas Alan Roman	1 0 1 0
Tarih-1	S D Y B%
İslamiyet Yayılıyor	1 0 0 0
İnsanlığın Hafızası Tarih	1 1 0 100
Büyük Selçuklu Devleti'nin Yönetim ve Toplum Yapısı	1 1 0 100
İslam Dünyası Liderliği	1 1 0 100
Avrupa'da Değişim Çağı	1 0 1 0
İggallerin Başlaması ve Millî Mücadele'ye Hazırlık	1 0 0 0
I. Dünya Savaşı (1914-1918)	3 3 0 100
Siyasi Alandaki İnkılaplar	1 0 0 0
Coğrafya-1	S D Y B%
Beşeri Sistemler	1 0 0 0
Ulaşım sisteminin gelişiminde etkili olan faktörleri açıkla.	1 1 0 100
Cevre ve Toplum	1 0 0 0
Türkiye'deki bölgesel kalkınma projelerini ekonomik, sosyal ve kültürel etkileri açısından değerlendirir.	1 0 0 0
Doğal unsurları üretim, dağıtım ve tüketim süreçleri üzerindeki etkisini açısından değerlendirir.	1 0 1 0
Doğal kaynakların sürdürülebilir kullanımını geri dönüşüm stratejileri açısından değerlendirir.	1 1 0 100
Sosyal-2	S D Y B%
Tarih-2	S D Y B%
İnsanlığın Hafızası Tarih	1 1 0 100
İslamiyet Yayılıyor	1 0 0 0
Büyük Selçuklu Devleti'nin Yönetim ve Toplum Yapısı	1 0 0 0
Türklerde Coğrafya ile Oluşan Yaşam Tarzı	1 1 0 100
Fetih ve Fatih	1 0 0 0
İhtilaller Çağı	1 1 0 100
Atatürk Dönemi İç Politikadaki Gelişmeler	1 0 0 0
İggallerin Başlaması ve Millî Mücadele'ye Hazırlık	1 0 0 0
I. Dünya Savaşı (1914-1918)	2 0 2 0
20. Yüzyıl Başlarında Osmanlı Devleti	1 0 0 0
Coğrafya-2	S D Y B%
Türkiye'de uygulanan ekonomi politikalarını mekânsal etkileri açısından değerlendirir.	1 0 0 0
Şehirlerin küresel ve bölgesel etkilerini fonksiyonel açıdan yorumlar.	1 0 0 0
Ulaşım sisteminin gelişiminde etkili olan faktörleri açıkla.	2 0 0 0
Türk kültür bölgeleri ile ülkemiz arasındaki tarihi ve kültürel bağları açıkla.	2 1 0 50
Ülkeler ve bölgeler arasındaki ticaret ile ham madde, üretim ve pazar alanlarını ilişkilendirir.	1 0 0 0
Ortak doğal ve kültürel mirasa yönelik tehditleri açıkla.	1 0 0 0
Doğal Kaynak Kullanımının Çevresel Etkileri	2 1 0 50
Tarım-Ekonomi ilişkisi	1 0 0 0
Felsefe	S D Y B%
Felsefenin ortaya çıkışı hazırlayan düşünce ortamını açıkla.	1 0 0 0
Düşünme ve akıl yürütmede dili doğru kullanmanın önemi açıkla.	1 0 0 0
Ahlak felsefesinin konusunu ve problemlerini açıkla.	1 0 0 0
Psikolojinin konusunu kavrar.	1 0 0 0
Psikolojinin Temel Süreçleri	1 0 0 0
Algıyı etkileyen etkenleri açıkla.	1 0 0 0
Bilim, Teknoloji ve Kitle İletişim Araçları	1 0 0 0
Felsefe Grubu	S D Y B%
Sosyolojik araştırmalarda kullanılan yöntemleri tanı.	1 0 0 0
Mantığın pratik yaşam açısından önemi fark eder.	1 0 0 0
Bilim, Teknoloji ve Kitle İletişim Araçları	1 0 0 0
Sembolik Mantığa Geçiş	1 0 0 0
Toplumsal Değişme ve Değişmeyi Etkileyen Faktörler	1 0 0 0
Önermeler Mantığı	1 0 0 0
Düşünme ve akıl yürütmede dili doğru kullanmanın önemi açıkla.	1 0 0 0
Din Kül. ve Ahl. Bil.	S D Y B%
DİN VE İSLAM	1 0 0 0
Ahlaki Tutum ve Davranışlar	1 0 0 0
İslam Düşüncesinde İtikadi, Siyasi ve Fikhi Yorumlar	1 0 0 0
Kur'an'a Göre Hz. Muhammed	1 0 0 0
İnançla İlgili Meseleler	1 0 0 0
Güncel Dini Meseleler	1 0 0 0
Felsefe (Seçmeli)	S D Y B%
Düşünme ve akıl yürütmede dili doğru kullanmanın önemi açıkla.	1 0 0 0
Örnek felsefi metinlerden hareketle MÖ 6. yüzyıl-MS 2. yüzyıl filozoflarının felsefi görüşlerini analiz eder.	1 0 0 0
Davranışın oluşum sürecini fark eder.	1 0 0 0
Toplumsal konum, statü ve rol kavramları arasında ilişki kurar.	1 0 0 0
Kültürün öğelerini analiz eder.	1 0 0 0
Akl ilkelinin önemi değerlendirir.	1 0 0 0
Matematik	S D Y B%
Matematik-2	S D Y B%
Dört İşlem Yeteneği	1 1 0 100
Çarpımlara Ayırma	1 0 1 0
Asal Sayılar ve Aralarında Asal Sayılar	1 1 0 100
Kökü ifadeler	1 1 0 100
Polinomlarda Bölme işlemi ve Bölme İşleminde Kalanı Bulma	1 0 0 0
Kartezyen Çarpım	1 0 0 0
Eğitsizlikler	1 0 0 0
Önermeler ve Bileşik Önermeler	1 0 0 0
Pascal Üçgeni ve Binom Açılımı	1 0 0 0
Logaritma Fonksiyonunun Özellikleri	2 0 0 0
Aritmetik Dizi	1 1 0 100
Parabolün Tepe Noktası	1 0 0 0
OLASILIK	1 1 0 100
Permutasyon	1 1 0 100
Fonksiyonlarda İşlemler	1 0 0 0
0/0 Belirsizliği	1 0 0 0

SONUÇ BELGESİ							
MANİSA / YUNUSEMRE / KEP AKADEMİ							
Öğrenci			Numara		Sınıf		
EZGİ KARACA			0		12E		
Puan Türü	Puan	Genel Ortalama	Dereceler				
			Snf	Kurum	İlçe	İl	Genel
SÖZ	▼ 210,183	213,540	81	182	398	797	21942
SAY	▼ 170,593	244,410	79	351	768	1446	44779
EA	▼ 195,378	232,090	86	299	661	1257	36693
Katılımlar:			92	397	838	1612	49188

İsminiz ile eşleşen TYT bilgileriniz kullanılmıştır.

Ders	Soru	Doğru	Yanlış	Net	Başarı %	Sınıf Ort.	Kurum Ort.	Genel Ort.
Türkçe	40	24	15	20,25	51			
Tarih-1	5	1	1	0,75	15			
Coğrafya-1	5	2	2	1,50	30			
Felsefe	5	2	1	1,75	35			
Din Kül. ve Ahl. Bil.	5	2	1	1,75	35			
TYT Sosyal	20	7	5	5,25	29			
Matematik-1	30	1	2	0,50	2			
Geometri	10	0	0	0,00	0			
TYT Matematik	40	1	2	0,50	1			

Fizik	7	0	0	0,00	0			
Kimya	7	0	0	0,00	0			
Biyoloji	6	0	0	0,00	0			
TYT Fen	20	0	0	0,00	0			

Türkçe	6	3	3	2,25	38	▼ 4,40	▲ 1,91	▲ 1,51
Edebiyat	18	7	2	6,50	36	▼ 7,80	▲ 2,89	▲ 1,90
Tarih-1	10	2	6	0,50	5	▼ 5,93	▼ 2,38	▼ 1,99
Coğrafya-1	6	2	1	1,75	29	▼ 3,04	▲ 1,19	▲ 0,97
Edebiyat-Sosyal-1	40	14	12	11,00	28	▼ 21,18	▲ 8,37	▲ 6,37
Tarih-2	11	3	2	2,50	23	▲ 2,12	▲ 0,94	▲ 0,94
Coğrafya-2	11	3	3	2,25	20	▼ 2,95	▲ 1,37	▲ 1,43
Felsefe	6	2	3	1,25	21	▲ 0,91	▲ 0,43	▲ 0,49
Felsefe Grubu	6	3	2	2,50	42	▲ 0,94	▲ 0,43	▲ 0,48
Din Kül. ve Ahl. Bil.	6	2	1	1,75	29	▲ 1,05	▲ 0,62	▲ 0,65
Felsefe (Seçmeli)	6	0	0	0,00	0	◆ 0,00	◆ 0,00	◆ 0,00
Sosyal-2	40	13	11	10,25	26	▲ 7,97	▲ 3,80	▲ 3,99
Matematik-2	30	4	2	3,50	12	▼ 4,05	▼ 6,89	▼ 7,44
Geometri	10	1	1	0,75	8	▲ 0,40	▼ 1,57	▼ 1,78
Matematik	40	5	3	4,25	11	▼ 4,46	▼ 8,46	▼ 9,22
Toplam:	280	64	48	52,00	19	▼ 81,24	▼ 81,68	▼ 84,65

Soru No	1234567890123456789012345678901234567890
Edebiyat-Sosyal-1	cBacdA BEEC E D b eA dCc e daBe A aE
Cevap Anahtarı	A ABADEACBBEECBDEDEDCDCBADECADCCCEBCBADCCE
Sosyal-2	dcCB C e A d EdEacDe abCDB E Ba
Cevap Anahtarı	A ECDEECBCCBECDAAABEEBEDADBBDBCDDCDBEAEDBECEBEEBD
Matematik	EdB A A c a A
Cevap Anahtarı	A EBBCCADCCABADCCBACCBCAEBBDBBCCDDADCABD

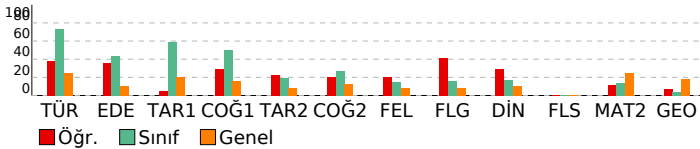

ORJİNAL TG AYT 1

DERSLERE GÖRE ANALİZ

Edebiyat-Sosyal-1	S D Y B%
Türkçe	1 0 1 0
Metne Sözcük Yerleştirme	1 0 1 0
Parçadaki Cümlelerin İçerik ve Özellikleri	1 1 0 100
Paragrafta Yardımcı Düşünceler	4 2 2 50
Edebiyat	S D Y B%
Edebi Sanatlar	1 0 0 0
Geleneksel Türk Tiyatrosu	1 0 0 0
Şiir	1 1 0 100
Geçiş Dönemi Türk Edebiyatı	1 1 0 100
Aşık Edebiyatında Nazım Türleri	1 1 0 100
Divan Edebiyatında Şiir	1 1 0 100
Divan Edebiyatında Nazım Türleri	1 0 0 0
Tanzimat Dönemi Sanatçıları	1 1 0 100
Millî Mücadele Dönemi Edebiyatı ve Sanatçıları	1 0 0 0
Servetifunun Dönemi Sanatçıları	1 0 0 0
Cumhuriyet Dönemi'nde Tiyatro	2 1 0 50
Millî Edebiyat Dönemi'nde Roman	2 0 1 0
Cumhuriyet Dönemi'nde Şiir / Garip Akımı	2 1 0 50
Edebi Akımlar	1 0 1 0
Cumhuriyet Dönemi'nde Modernizmi ve Postmodernizmi Esas Alan Roman	1 0 0 0
Tarih-1	S D Y B%
İslamiyet Yayılıyor	1 0 1 0
İnsanlığın Hafızası Tarih	1 1 0 100
Büyük Selçuklu Devleti'nin Yönetim ve Toplum Yapısı	1 0 1 0
İslam Dünyası Liderliği	1 0 0 0
Avrupa'da Değişim Çağı	1 0 1 0
İggallerin Başlaması ve Millî Mücadele'ye Hazırlık	1 0 0 0
I. Dünya Savaşı (1914-1918)	3 1 2 33
Siyasi Alandaki İnkılaplar	1 0 1 0
Coğrafya-1	S D Y B%
Beşeri Sistemler	1 0 0 0
Ulaşım sisteminin gelişiminde etkili olan faktörleri açıkla.	1 1 0 100
Cevre ve Toplum	1 0 0 0
Türkiye'deki bölgesel kalkınma projelerini ekonomik, sosyal ve kültürel etkileri açısından değerlendirir.	1 0 0 0
Doğal unsurları üretim, dağıtım ve tüketim süreçleri üzerindeki etkisini açısından değerlendirir.	1 0 1 0
Doğal kaynakların sürdürülebilir kullanımını geri dönüşüm stratejileri açısından değerlendirir.	1 1 0 100
Sosyal-2	S D Y B%
Tarih-2	S D Y B%
İnsanlığın Hafızası Tarih	1 0 0 0
İslamiyet Yayılıyor	1 0 0 0
Büyük Selçuklu Devleti'nin Yönetim ve Toplum Yapısı	1 0 0 0
Türklerde Coğrafya ile Oluşan Yaşam Tarzı	1 0 1 0
Fetih ve Fatih	1 0 1 0
İhtilaller Çağı	1 1 0 100
Atatürk Dönemi İç Politikadaki Gelişmeler	1 1 0 100
İggallerin Başlaması ve Millî Mücadele'ye Hazırlık	1 0 0 0
I. Dünya Savaşı (1914-1918)	2 1 0 50
20. Yüzyıl Başlarında Osmanlı Devleti	1 0 0 0
Coğrafya-2	S D Y B%
Türkiye'de uygulanan ekonomi politikalarını mekânsal etkileri açısından değerlendirir.	1 0 0 0
Şehirlerin küresel ve bölgesel etkilerini fonksiyonel açıdan yorumlar.	1 0 1 0
Ulaşım sisteminin gelişiminde etkili olan faktörleri açıkla.	2 0 0 0
Türk kültür bölgeleri ile ülkemiz arasındaki tarihi ve kültürel bağları açıkla.	2 1 0 50
Ülkeler ve bölgeler arasındaki ticaret ile ham madde, üretim ve pazar alanlarını ilişkilendirir.	1 0 1 0
Ortak doğal ve kültürel mirasa yönelik tehditleri açıkla.	1 0 0 0
Doğal Kaynak Kullanımının Çevresel Etkileri	2 1 1 50
Tarım-Ekonomi ilişkisi	1 1 0 100
Felsefe	S D Y B%
Felsefenin ortaya çıkışını hazırlayan düşünce ortamını açıkla.	1 1 0 100
Düşünme ve akıl yürütmede dili doğru kullanmanın önemi açıkla.	1 0 1 0
Ahlak felsefesinin konusunu ve problemlerini açıkla.	1 0 1 0
Psikolojinin konusunu kavrar.	1 1 0 100
Psikolojinin Temel Süreçleri	1 0 1 0
Algıyı etkileyen etkenleri açıkla.	1 0 0 0
Felsefe Grubu	S D Y B%
Sosyolojik araştırmalarda kullanılan yöntemleri tanı.	1 0 1 0
Mantığın pratik yaşam açısından önemini fark eder.	1 0 1 0
Bilim, Teknoloji ve Kitle İletişim Araçları	1 1 0 100
Sembolik Mantığa Geçiş	1 1 0 100
Toplumsal Değişme ve Değişmeyi Etkileyen Faktörler	1 1 0 100
Önemler Mantığı	1 0 0 0
Din Kül. ve Ahl. Bil.	S D Y B%
DİN VE İSLAM	1 0 0 0
Ahlaki Tutum ve Davranışlar	1 1 0 100
İslam Düşüncesinde İtikadi, Siyasi ve Fikhi Yorumlar	1 0 0 0
Kur'an'a Göre Hz. Muhammed	1 1 0 100
İnançla İlgili Meseleler	1 0 1 0
Güncel Dinî Meseleler	1 0 0 0
Felsefe (Seçmeli)	S D Y B%
Düşünme ve akıl yürütmede dili doğru kullanmanın önemi açıkla.	1 0 0 0
Örnek felsefi metinlerden hareketle MÖ 6. yüzyıl-MS 2. yüzyıl filozoflarının felsefi görüşlerini analiz eder.	1 0 0 0
Davranışın oluşum sürecini fark eder.	1 0 0 0
Toplumsal konum, statü ve rol kavramları arasında ilişki kurar.	1 0 0 0
Kültürün öğelerini analiz eder.	1 0 0 0
Akıl ikelerinin önemini değerlendirir.	1 0 0 0
Matematik	S D Y B%
Matematik-2	S D Y B%
Dört İşlem Yeteneği	1 1 0 100
Çarpımlara Ayırma	1 0 1 0
Asal Sayılar ve Aralarında Asal Sayılar	1 1 0 100
Kökü ifadeler	1 0 0 0
Polinomlarda Bölme İşlemi ve Bölme İşleminde Kalanı Bulma	1 0 0 0
Kartezyen Çarpım	1 0 0 0
Eşitsizlikler	1 0 0 0
Önemler ve Bileşik Önemler	1 0 0 0
Pascal Üçgeni ve Binom Açılımı	1 0 0 0
Logaritma Fonksiyonunun Özellikleri	2 0 0 0
Aritmetik Dizi	1 1 0 100
Parabolün Tepe Noktası	1 0 0 0
OLASILIK	1 1 0 100
Permütasyon	1 0 0 0
Fonksiyonlarda İşlemler	1 0 0 0
0/0 Belirsizliği	1 0 0 0
LİMİT VE SÜREKLİLİK	1 0 0 0
Türev Kuralları	1 0 0 0

SONUÇ BELGESİ							
MANİSA / YUNUSEMRE / KEP AKADEMİ							
Öğrenci			Numara		Sınıf		
FATMA ESER			0		12E		
Puan Türü	Puan	Genel Ortalama	Dereceler				
			Snf	Kurum	İlçe	İl	Genel
SÖZ	▲ 248,006	213,540	55	92	186	388	9810
SAY	▼ 189,015	244,410	59	289	669	1225	37444
EA	▼ 207,685	232,090	78	260	585	1105	32172
Katılımlar:			92	397	838	1612	49188

Eşleşen TYT bilginiz bulunamadığı için okulunuzun ortalaması TYT bilginiz olarak kullanılmıştır.

Ders	Soru	Doğru	Yanlış	Net	Başarı %	Sınıf Ort.	Kurum Ort.	Genel Ort.
Türkçe	40	28	9	25,41	64			
Tarih-1	5	4	1	3,43	69			
Coğrafya-1	5	3	1	3,02	60			
Felsefe	5	3	1	2,37	47			
Din Kül. ve Ahl. Bil.	5	3	1	2,90	58			
TYT Sosyal	20	13	4	11,72	59			
Matematik-1	30	9	3	8,68	29			
Geometri	10	2	1	1,44	14			
TYT Matematik	40	11	4	10,12	25			
Fizik	7	2	2	1,54	22			
Kimya	7	2	1	1,51	22			
Biyoloji	6	1	1	0,87	15			
TYT Fen	20	5	5	3,92	20			
Türkçe	6	4	2	3,50	58	▼ 4,40	▲ 1,91	▲ 1,51
Edebiyat	18	2	8	0,00	0	▼ 7,80	▼ 2,89	▼ 1,90
Tarih-1	10	5	3	4,25	43	▼ 5,93	▲ 2,38	▲ 1,99
Coğrafya-1	6	2	3	1,25	21	▼ 3,04	▲ 1,19	▲ 0,97
Edebiyat-Sosyal-1	40	13	16	9,00	23	▼ 21,18	▲ 8,37	▲ 6,37
Tarih-2	11	4	5	2,75	25	▲ 2,12	▲ 0,94	▲ 0,94
Coğrafya-2	11	5	4	4,00	36	▲ 2,95	▲ 1,37	▲ 1,43
Felsefe	6	4	1	3,75	63	▲ 0,91	▲ 0,43	▲ 0,49
Felsefe Grubu	6	3	1	2,75	46	▲ 0,94	▲ 0,43	▲ 0,48
Din Kül. ve Ahl. Bil.	6	2	3	1,25	21	▲ 1,05	▲ 0,62	▲ 0,65
Felsefe (Seçmeli)	6	0	0	0,00	0	◆ 0,00	◆ 0,00	◆ 0,00
Sosyal-2	40	18	14	14,50	36	▲ 7,97	▲ 3,80	▲ 3,99
Toplam:	280	88	52	74,67	27	▼ 81,24	▼ 81,68	▼ 84,65
Soru No	1234567890123456789012345678901234567890							
Edebiyat-Sosyal-1	BAdeAD d cEbaeb D da DbC bABCbAaCd e							
Cevap Anahtarı	B	BAEAADBECEBEECDDBCCDDABCCDCEAEABCCABCEDC						
Sosyal-2	Ed aBbEdC aBD ACeAdda BC bBD aB BD EbBea							
Cevap Anahtarı	B	ECDEBCEBCEBDDACAAEBEEBCDCBDDDBEBDBEABCEBEEDBE						

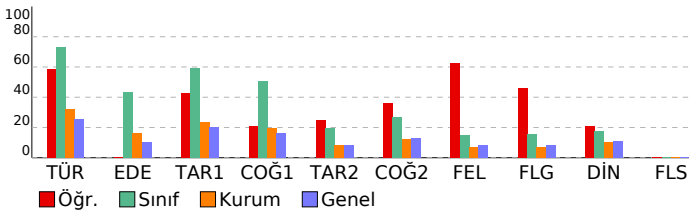

ORJİNAL TG AYT 1				
DERSLERE GÖRE ANALİZ				
Edebiyat-Sosyal-1	Türkçe	S	D	Y B%
	Metne Sözcük Yerleştirme	1	1	0 100
	Parçadaki Cümlelerin İçerik ve Özellikleri	1	1	0 100
	Paragrafta Yardımcı Düşünceler	4	2	2 50
	Edebiyat	S	D	Y B%
	Edebi Sanatlar	1	0	0 0
	Geleneksel Türk Tiyatrosu	1	0	1 0
	Şiir	1	0	0 0
	Geçiş Dönemi Türk Edebiyatı	1	0	1 0
	Aşık Edebiyatında Nazım Türleri	1	1	0 100
	Divan Edebiyatında Şiir	1	0	1 0
	Divan Edebiyatında Nazım Türleri	1	0	0 0
	Tanzimat Dönemi Sanatçıları	1	0	1 0
	Millî Mücadele Dönemi Edebiyatı ve Sanatçıları	1	0	1 0
	Servetifunun Dönemi Sanatçıları	1	0	1 0
	Cumhuriyet Dönemi'nde Tiyatro	2	1	0 50
	Millî Edebiyat Dönemi'nde Roman	2	0	1 0
	Cumhuriyet Dönemi'nde Şiir / Garip Akımı	2	0	1 0
	Edebi Akımlar	1	0	0 0
	Cumhuriyet Dönemi'nde Modernizmi ve Postmodernizmi Esas Alan Roman	1	0	0 0
	Tarih-1	S	D	Y B%
	İslamiyet Yayılıyor	1	0	1 0
	İnsanlığın Hafızası Tarih	1	1	0 100
	Büyük Selçuklu Devleti'nin Yönetim ve Toplum Yapısı	1	1	0 100
	İslam Dünyası Liderliği	1	1	0 100
	Avrupa'da Değişim Çağı	1	0	1 0
	İggallerin Başlaması ve Millî Mücadele'ye Hazırlık	1	0	0 0
	I. Dünya Savaşı (1914-1918)	3	2	0 67
	Siyasi Alandaki İnkılaplar	1	0	1 0
	Coğrafya-1	S	D	Y B%
	Beşeri Sistemler	1	0	1 0
	Ulaşım sisteminin gelişiminde etkili olan faktörleri açıklar.	1	1	0 100
	Çevre ve Toplum	1	0	0 0
	Türkiye'deki bölgesel kalkınma projelerini ekonomik, sosyal ve kültürel etkileri açısından değerlendirir.	1	0	1 0
	Doğal unsurları üretim, dağıtım ve tüketim süreçleri üzerindeki etkisi açısından değerlendirir.	1	1	0 100
	Doğal kaynakların sürdürülebilir kullanımını geri dönüşüm stratejileri açısından değerlendirir.	1	0	1 0
	Sosyal-2	S	D	Y B%
	Tarih-2	S	D	Y B%
	İnsanlığın Hafızası Tarih	1	0	1 0
	İslamiyet Yayılıyor	1	0	1 0
	Büyük Selçuklu Devleti'nin Yönetim ve Toplum Yapısı	1	0	0 0
	Türklerde Coğrafya ile Oluşan Yaşam Tarzı	1	1	0 100
	Fetih ve Fatih	1	1	0 100
	İhtilaller Çağı	1	0	1 0
	Atatürk Dönemi İç Politikadaki Gelişmeler	1	1	0 100
	İggallerin Başlaması ve Millî Mücadele'ye Hazırlık	1	0	0 0
	I. Dünya Savaşı (1914-1918)	2	1	1 50
	20. Yüzyıl Başlarında Osmanlı Devleti	1	0	1 0
	Coğrafya-2	S	D	Y B%
	Türkiye'de uygulanan ekonomi politikalarını mekânsal etkileri açısından değerlendirir.	1	1	0 100
	Şehirlerin küresel ve bölgesel etkilerini fonksiyonel açıdan yorumlar.	1	1	0 100
	Ulaşım sisteminin gelişiminde etkili olan faktörleri açıklar.	2	0	1 0
	Türk kültür bölgeleri ile ilkömür arasındaki tarihi ve kültürel bağları açıklar.	2	2	0 100
	Ülkeler ve bölgeler arasındaki ticaret ile ham madde, üretim ve pazar alanlarını ilişkilendirir.	1	0	1 0
	Ortak doğal ve kültürel mirasa yönelik tehditleri açıklar.	1	0	1 0
	Doğal Kaynak Kullanımının Çevresel Etkileri	2	1	1 50
	Tarım-Ekonomi ilişkisi	1	0	0 0
	Felsefe	S	D	Y B%
	Felsefenin ortaya çıkışını hazırlayan düşünce ortamını açıklar.	1	0	0 0
	Düşünme ve akıl yürütmede dili doğru kullanmanın önemini açıklar.	1	0	0 0
	Ahlak felsefesinin konusunu ve problemlerini açıklar.	1	1	0 100
	Psikolojinin konusunu kavrar.	1	1	0 100
	Psikolojinin Temel Süreçleri	1	1	0 100
	Algıyı etkileyen etkenleri açıklar.	1	0	1 0
	Bilim, Teknoloji ve Kitle İletişim Araçları	1	0	0 0
	Felsefe Grubu	S	D	Y B%
	Sosyolojik araştırmalarda kullanılan yöntemleri tanıır.	1	0	1 0
	Mantığın pratik yaşam açısından önemini fark eder.	1	0	0 0
	Bilim, Teknoloji ve Kitle İletişim Araçları	1	0	0 0
	Sembolik Mantığa Geçiş	1	1	0 100
	Toplumsal Değişme ve Değişmeyi Etkileyen Faktörler	1	1	0 100
	Önemler Mantığı	1	0	0 0
	Düşünme ve akıl yürütmede dili doğru kullanmanın önemini açıklar.	1	0	0 0
	Din Kül. ve Ahl. Bil.	S	D	Y B%
	DİN VE İSLAM	1	0	1 0
	Ahlaki Tutum ve Davranışlar	1	1	0 100
	İslam Düşüncesinde İtikadi, Siyasi ve Fikhi Yorumlar	1	0	0 0
	Kur'an'a Göre Hz. Muhammed	1	1	0 100
	İnançla İlgili Meseleler	1	0	1 0
	Güncel Dini Meseleler	1	0	1 0
	Felsefe (Seçmeli)	S	D	Y B%
	Düşünme ve akıl yürütmede dili doğru kullanmanın önemini açıklar.	1	0	0 0
	Örnek felsefi metinlerden hareketle MÖ 6. yüzyıl-MS 2. yüzyıl filozoflarının felsefi görüşlerini analiz eder.	1	0	0 0
	Davranışın oluşum sürecini fark eder.	1	0	0 0
	Toplumsal konum, statü ve rol kavramları arasında ilişki kurar.	1	0	0 0
	Kültürün öğelerini analiz eder.	1	0	0 0
	Akl ilkelere ilişkin önemini değerlendirir.	1	0	0 0

SONUÇ BELGESİ							
MANİSA / YUNUSEMRE / KEP AKADEMİ							
Öğrenci			Numara		Sınıf		
FULYA TOPRAKÇI			0		12E		
Puan Türü	Puan	Genel Ortalama	Dereceler				
			Snf	Kurum	İlçe	İl	Genel
SÖZ	▲ 316,438	213,540	10	14	31	64	1969
SAY	▼ 221,560	244,410	11	171	433	812	25191
EA	▲ 293,585	232,090	13	48	138	228	5832
Katılımlar:			92	397	838	1612	49188

T.C.No ile eşleşen TYT bilgileriniz kullanılmıştır.

Ders	Soru	Doğru	Yanlış	Net	Başarı %	Sınıf Ort.	Kurum Ort.	Genel Ort.
<i>Türkçe</i>	40	33	6	31,50	79			
<i>Tarih-1</i>	5	5	0	5,00	100			
<i>Coğrafya-1</i>	5	4	0	4,00	80			
<i>Felsefe</i>	5	5	0	5,00	100			
<i>Din Kül. ve Ahl. Bil.</i>	5	5	0	5,00	100			
<i>TYT Sosyal</i>	20	19	0	19,00	95			
<i>Matematik-1</i>	30	12	2	11,50	38			
<i>Geometri</i>	10	1	0	1,00	10			
<i>TYT Matematik</i>	40	13	2	12,50	31			

<i>Fizik</i>	7	0	1	-0,25	-4			
<i>Kimya</i>	7	1	0	1,00	14			
<i>Biyoloji</i>	6	0	1	-0,25	-4			
<i>TYT Fen</i>	20	1	2	0,50	3			

Türkçe	6	5	1	4,75	79	▲ 4,40	▲ 1,91	▲ 1,51
Edebiyat	18	10	5	8,75	49	▲ 7,80	▲ 2,89	▲ 1,90
Tarih-1	10	9	0	9,00	90	▲ 5,93	▲ 2,38	▲ 1,99
Coğrafya-1	6	4	2	3,50	58	▲ 3,04	▲ 1,19	▲ 0,97
Edebiyat-Sosyal-1	40	28	8	26,00	65	▲ 21,18	▲ 8,37	▲ 6,37
Tarih-2	11	7	0	7,00	64	▲ 2,12	▲ 0,94	▲ 0,94
Coğrafya-2	11	9	1	8,75	80	▲ 2,95	▲ 1,37	▲ 1,43
Felsefe	6	0	0	0,00	0	▼ 0,91	▼ 0,43	▼ 0,49
Felsefe Grubu	6	0	0	0,00	0	▼ 0,94	▼ 0,43	▼ 0,48
Din Kül. ve Ahl. Bil.	6	0	0	0,00	0	▼ 1,05	▼ 0,62	▼ 0,65
Felsefe (Seçmeli)	6	0	0	0,00	0	◆ 0,00	◆ 0,00	◆ 0,00
Sosyal-2	40	16	1	15,75	39	▲ 7,97	▲ 3,80	▲ 3,99
Matematik-2	30	7	3	6,25	21	▲ 4,05	▼ 6,89	▼ 7,44
Geometri	10	0	0	0,00	0	▼ 0,40	▼ 1,57	▼ 1,78
Matematik	40	7	3	6,25	16	▲ 4,46	▼ 8,46	▼ 9,22
Toplam:	280	117	22	111,50	40	▲ 81,24	▲ 81,68	▲ 84,65

Soru No	1234567890123456789012345678901234567890
Edebiyat-Sosyal-1	bBADEACadEECEBEDEda C eb ECADCCCE BCBeDbCCE
Cevap Anahtarı	A ABADAEACBBEECEBEDEDCDCBADEACDCCCECBCBADCCCE
Sosyal-2	EC EECB ECDe BEEBEDA
Cevap Anahtarı	A ECDEECBCCBECDAAABEEBEDADBBDBCDCCDBEAEDBECEBEEBD
Matematik	EdB C a CA BbB
Cevap Anahtarı	A EBBCCADCCABADCBACCBCAEBBBDBCCDDADCABD

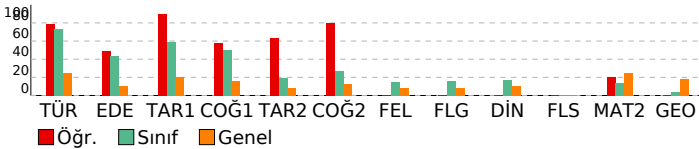

ORJİNAL TG AYT 1

DERSLERE GÖRE ANALİZ			
Edebiyat-Sosyal-1			
Türkçe	S	D	Y B%
Metne Sözcük Yerleştirme	1	0	1 0
Parçadaki Cümlelerin İçerik ve Özellikleri	1	1	0 100
Paragrafta Yardımcı Düşünceler	4	4	0 100
Edebiyat	S	D	Y B%
Edebi Sanatlar	1	1	0 100
Geleneksel Türk Tiyatrosu	1	0	1 0
Şiir	1	0	1 0
Geçiş Dönemi Türk Edebiyatı	1	1	0 100
Aşık Edebiyatında Nazım Türleri	1	1	0 100
Divan Edebiyatında Şiir	1	1	0 100
Divan Edebiyatında Nazım Türleri	1	1	0 100
Tanzimat Dönemi Sanatçıları	1	1	0 100
Millî Mücadele Dönemi Edebiyatı ve Sanatçıları	1	1	0 100
Servetifunun Dönemi Sanatçıları	1	1	0 100
Cumhuriyet Dönemi'nde Tiyatro	2	1	0 50
Millî Edebiyat Dönemi'nde Roman	2	0	2 0
Cumhuriyet Dönemi'nde Şiir / Garip Akımı	2	0	1 0
Edebi Akımlar	1	1	0 100
Cumhuriyet Dönemi'nde Modernizmi ve Postmodernizmi Esas Alan Roman	1	0	0 0
Tarih-1	S	D	Y B%
İslamiyet Yayılıyor	1	1	0 100
İnsanlığın Hafızası Tarih	1	1	0 100
Büyük Selçuklu Devleti'nin Yönetim ve Toplum Yapısı	1	1	0 100
İslam Dünyası Liderliği	1	1	0 100
Avrupa'da Değişim Çağı	1	1	0 100
İggallerin Başlaması ve Millî Mücadele'ye Hazırlık	1	1	0 100
I. Dünya Savaşı (1914-1918)	3	0	0 100
Siyasi Alandaki İnkılaplar	1	0	0 0
Coğrafya-1	S	D	Y B%
Beşeri Sistemler	1	1	0 100
Ulaşım sisteminin gelişiminde etkili olan faktörleri açıkla.	1	0	1 0
Cevre ve Toplum	1	1	0 100
Türkiye'deki bölgesel kalkınma projelerini ekonomik, sosyal ve kültürel etkileri açısından değerlendirir.	1	0	1 0
Doğal unsurları üretim, dağıtım ve tüketim süreçleri üzerindeki etkisini açısından değerlendirir.	1	1	0 100
Doğal kaynakların sürdürülebilir kullanımını geri dönüşüm stratejileri açısından değerlendirir.	1	1	0 100
Sosyal-2	S	D	Y B%
Tarih-2	S	D	Y B%
İnsanlığın Hafızası Tarih	1	1	0 100
İslamiyet Yayılıyor	1	1	0 100
Büyük Selçuklu Devleti'nin Yönetim ve Toplum Yapısı	1	0	0 0
Türklerde Coğrafya ile Oluşan Yaşam Tarzı	1	1	0 100
Fetih ve Fatih	1	1	0 100
İhtilaller Çağı	1	1	0 100
Atatürk Dönemi İç Politikadaki Gelişmeler	1	1	0 100
İggallerin Başlaması ve Millî Mücadele'ye Hazırlık	1	0	0 0
I. Dünya Savaşı (1914-1918)	2	0	0 0
20. Yüzyıl Başlarında Osmanlı Devleti	1	1	0 100
Coğrafya-2	S	D	Y B%
Türkiye'de uygulanan ekonomi politikalarını mekânsal etkileri açısından değerlendirir.	1	1	0 100
Şehirlerin küresel ve bölgesel etkilerini fonksiyonel açıdan yorumlar.	1	1	0 100
Ulaşım sisteminin gelişiminde etkili olan faktörleri açıkla.	2	1	1 50
Türk kültür bölgeleri ile ilkönem arasındaki tarihi ve kültürel bağları açıkla.	2	1	0 50
Ülkeler ve bölgeler arasındaki ticaret ile ham madde, üretim ve pazar alanlarını ilişkilendirir.	1	1	0 100
Ortak doğal ve kültürel mirasa yönelik tehditleri açıkla.	1	1	0 100
Doğal Kaynak Kullanımının Çevresel Etkileri	2	2	0 100
Tarım-Ekonomi ilişkisi	1	1	0 100
Felsefe	S	D	Y B%
Felsefenin ortaya çıkışı hazırlayan düşünce ortamını açıkla.	1	0	0 0
Düşünme ve akıl yürütmede dili doğru kullanmanın önemini açıkla.	1	0	0 0
Ahlak felsefesinin konusunu ve problemlerini açıkla.	1	0	0 0
Psikolojinin konusunu kavra.	1	0	0 0
Psikolojinin Temel Süreçleri	1	0	0 0
Algıyı etkileyen etkenleri açıkla.	1	0	0 0
Felsefe Grubu	S	D	Y B%
Sosyolojik araştırmalarda kullanılan yöntemleri tanı.	1	0	0 0
Manlığın pratik yaşam açısından önemini fark eder.	1	0	0 0
Bilim, Teknoloji ve Kitle İletişim Araçları	1	0	0 0
Sembolik Mantığa Geçiş	1	0	0 0
Toplumsal Değişme ve Değişmeyi Etkileyen Faktörler	1	0	0 0
Önemler Mantığı	1	0	0 0
Din Kül. ve Ahl. Bil.	S	D	Y B%
DİN VE İSLAM	1	0	0 0
Ahlaki Tutum ve Davranışlar	1	0	0 0
İslam Düşüncesinde İtikadi, Siyasi ve Fikhi Yorumlar	1	0	0 0
Kur'an'a Göre Hz. Muhammed	1	0	0 0
İnançla İlgili Meseleler	1	0	0 0
Güncel Dinî Meseleler	1	0	0 0
Felsefe (Seçmeli)	S	D	Y B%
Düşünme ve akıl yürütmede dili doğru kullanmanın önemini açıkla.	1	0	0 0
Örnek felsefi metinlerden hareketle MÖ 6. yüzyıl-MS 2. yüzyıl filozoflarının felsefi görüşlerini analiz eder.	1	0	0 0
Davranışın oluşum sürecini fark eder.	1	0	0 0
Toplumsal konum, statü ve rol kavramları arasında ilişki kurar.	1	0	0 0
Kültürün öğelerini analiz eder.	1	0	0 0
Akıl ikelerinin önemini değerlendirir.	1	0	0 0

Matematik			
Matematik-2	S	D	Y B%
Dört İşlem Yeteneği	1	1	0 100
Çarpımlara Ayırma	1	0	1 0
Asal Sayılar ve Aralarında Asal Sayılar	1	1	0 100
Kökü ifadeler	1	0	0 0
Polinomlarda Bölme İşlemi ve Bölme İşleminde Kalanı Bulma	1	0	0 0
Kartezyen Çarpım	1	1	0 100
Eşitsizlikler	1	0	0 0
Önemler ve Bileşik Önemler	1	0	1 0
Pascal Üçgeni ve Binom Açılımı	1	0	0 0
Logaritma Fonksiyonunun Özellikleri	2	1	0 50
Aritmetik Dizi	1	1	0 100
Parabolün Tepe Noktası	1	0	0 0
OLASILIK	1	0	0 0
Permutasyon	1	0	0 0
Fonksiyonlarda İşlemler	1	0	0 0
0/0 Belirsizliği	1	0	0 0
LİMİT VE SÜREKLİLİK	1	0	0 0
Türev Kuralları	1	0	0 0

SONUÇ BELGESİ

ORIJİNAL TG AYT 1

MANİSA / YUNUSEMRE / KEP AKADEMİ

Öğrenci	Numara	Sınıf
GÜLSEDA ÇELİK	0	12E

Puan Türü	Puan	Genel Ortalama	Dereceler				
			Snf	Kurum	İlçe	İl	Genel
SÖZ	▼ 209,123	213,540	83	187	409	817	22436
SAY	▼ 176,890	244,410	75	334	740	1378	42898
EA	▼ 202,100	232,090	81	271	610	1166	34252
Katılımlar:			92	397	838	1612	49188

T.C.No ile eşleşen TYT bilgileriniz kullanılmıştır.

Ders	Soru	Doğru	Yanlış	Net	Başarı %	Sınıf Ort.	Kurum Ort.	Genel Ort.
<i>Türkçe</i>	40	16	20	11,00	28			
<i>Tarih-1</i>	5	5	0	5,00	100			
<i>Coğrafya-1</i>	5	2	3	1,25	25			
<i>Felsefe</i>	5	1	2	0,50	10			
<i>Din Kül. ve Ahl. Bil.</i>	5	4	1	3,75	75			
<i>TYT Sosyal</i>	20	12	6	10,50	53			
<i>Matematik-1</i>	30	1	0	1,00	3			
<i>Geometri</i>	10	0	0	0,00	0			
<i>TYT Matematik</i>	40	1	0	1,00	3			
<i>Fizik</i>	7	0	0	0,00	0			
<i>Kimya</i>	7	0	0	0,00	0			
<i>Biyoloji</i>	6	0	0	0,00	0			
<i>TYT Fen</i>	20	0	0	0,00	0			
Türkçe	6	3	3	2,25	38	▼ 4,40	▲ 1,91	▲ 1,51
Edebiyat	18	5	4	4,00	22	▼ 7,80	▲ 2,89	▲ 1,90
Tarih-1	10	5	2	4,50	45	▼ 5,93	▲ 2,38	▲ 1,99
Coğrafya-1	6	3	0	3,00	50	▼ 3,04	▲ 1,19	▲ 0,97
Edebiyat-Sosyal-1	40	16	9	13,75	34	▼ 21,18	▲ 8,37	▲ 6,37
Tarih-2	11	3	4	2,00	18	▼ 2,12	▲ 0,94	▲ 0,94
Coğrafya-2	11	2	1	1,75	16	▼ 2,95	▲ 1,37	▲ 1,43
Felsefe	6	1	1	0,75	13	▼ 0,91	▲ 0,43	▲ 0,49
Felsefe Grubu	6	2	1	1,75	29	▲ 0,94	▲ 0,43	▲ 0,48
Din Kül. ve Ahl. Bil.	6	3	3	2,25	38	▲ 1,05	▲ 0,62	▲ 0,65
Felsefe (Seçmeli)	6	0	0	0,00	0	◆ 0,00	◆ 0,00	◆ 0,00
Sosyal-2	40	11	10	8,50	21	▲ 7,97	▲ 3,80	▲ 3,99
Matematik-2	30	5	0	5,00	17	▲ 4,05	▼ 6,89	▼ 7,44
Geometri	10	0	0	0,00	0	▼ 0,40	▼ 1,57	▼ 1,78
Matematik	40	5	0	5,00	13	▲ 4,46	▼ 8,46	▼ 9,22
Fizik	14	0	1	-0,25	-2	▼ 0,03	▼ 1,72	▼ 1,68
Kimya	13	0	0	0,00	0	▲ -0,01	▼ 2,02	▼ 2,29
Biyoloji	13	3	0	3,00	23	▲ 0,10	▼ 3,48	▼ 3,56
Fen Bilimleri	40	3	1	2,75	7	▲ 0,12	▼ 7,23	▼ 7,54
Toplam:	280	64	46	52,50	19	▼ 81,24	▼ 81,68	▼ 84,65

Soru No 1234567890123456789012345678901234567890

Edebiyat-Sosyal-1 eeEeADddCBca D C A CEdABCbAB E

Cevap Anahtarı B BAEAADBECBEEECDBCCDDABCDCEABCCABCEDC

Sosyal-2 ECbbB ab A e B C b aBDeEABdc

Cevap Anahtarı B ECDEBCEBCEBDDACAAEBEEBCDCBDDDBEBDDDEABCEBEEDEBE

Matematik C BB A C

Cevap Anahtarı B BCDEBCCDABACABCCBCCBABBBAEBDCBCDADADB

Fen Bilimleri d D A C

Cevap Anahtarı B EAECBEDAACDDDECDDACBEABCECCDCCAECDDCCAEC

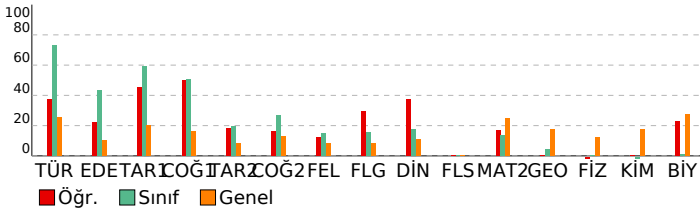

DERSLERE GÖRE ANALİZ

Edebiyat-Sosyal-1

Türkçe	S	D	Y	B%
Metne Sözcük Yerleştirme	1	0	1	0
Parçadaki Cümlelerin İçerik ve Özellikleri	1	0	1	0
Paragrafa Yardımcı Düşünceler	4	3	1	75
Edebiyat	S	D	Y	B%
Edebi Sanatlar	1	1	0	100
Geleneksel Türk Tiyatrosu	1	1	0	100
Şiir	1	0	1	0
Geçiş Dönemi Türk Edebiyatı	1	0	1	0
Aşık Edebiyatında Nazım Türleri	1	0	1	0
Divan Edebiyatında Şiir	1	0	0	0
Divan Edebiyatında Nazım Türleri	1	0	0	0
Tanzimat Dönemi Sanatçıları	1	0	1	0
Millî Mücadele Dönemi Edebiyatı ve Sanatçıları	1	1	0	100
Servetifunun Dönemi Sanatçıları	1	0	0	0
Cumhuriyet Dönemi'nde Tiyatro	2	1	0	50
Millî Edebiyat Dönemi'nde Roman	2	0	0	0
Cumhuriyet Dönemi'nde Şiir / Garip Akımı	2	1	0	50
Edebi Akımlar	1	0	0	0
Cumhuriyet Dönemi'nde Modernizmi ve Postmodernizmi Esas Alan Roman	1	0	0	0
Tarih-1	S	D	Y	B%
İslamiyet Yayılıyor	1	0	1	0
İnsanlığın Hafızası Tarih	1	1	0	100
Büyük Selçuklu Devleti'nin Yönetim ve Toplum Yapısı	1	1	0	100
İslam Dünyası Liderliği	1	0	0	0
Avrupa'da Değişim Çağı	1	0	0	0
İggallerin Başlaması ve Millî Mücadele'ye Hazırlık	1	0	0	0
I. Dünya Savaşı (1914-1918)	3	3	0	100
Siyasi Alandaki İnkılaplar	1	0	1	0
Coğrafya-1	S	D	Y	B%
Beşeri Sistemler	1	1	0	100
Ulaşım sisteminin gelişiminde etkili olan faktörleri açıklar.	1	1	0	100
Çevre ve Toplum	1	0	0	0
Türkiye'deki bölgesel kalkınma projelerini ekonomik, sosyal ve kültürel etkileri açısından değerlendirir.	1	0	0	0
Doğal unsurları üretim, dağıtım ve tüketim süreçleri üzerindeki etkisi açısından değerlendirir.	1	0	0	0
Doğal kaynakların sürdürülebilir kullanımını geri dönüşüm stratejileri açısından değerlendirir.	1	1	0	100

Sosyal-2

Tarih-2	S	D	Y	B%
İnsanlığın Hafızası Tarih	1	0	1	0
İslamiyet Yayılıyor	1	0	0	0
Büyük Selçuklu Devleti'nin Yönetim ve Toplum Yapısı	1	0	1	0
Türklerde Coğrafya ile Oluşan Yaşam Tarzı	1	1	0	100
Fetih ve Fatih	1	0	0	0
İhtilaller Çağı	1	1	0	100
Atatürk Dönemi İç Politikadaki Gelişmeler	1	1	0	100
İggallerin Başlaması ve Millî Mücadele'ye Hazırlık	1	0	0	0
I. Dünya Savaşı (1914-1918)	2	0	2	0
20. Yüzyıl Başlarında Osmanlı Devleti	1	0	0	0
Coğrafya-2	S	D	Y	B%
Türkiye'de uygulanan ekonomi politikalarını mekânsal etkileri açısından değerlendirir.	1	0	0	0
Şehirlerin küresel ve bölgesel etkilerini fonksiyonel açıdan yorumlar.	1	0	0	0
Ulaşım sisteminin gelişiminde etkili olan faktörleri açıklar.	2	0	1	0
Türk kültür bölgeleri ile ülkemiz arasındaki tarihi ve kültürel bağları açıklar.	2	1	0	50
Ülkeler ve bölgeler arasındaki ticaret ile ham madde, üretim ve pazar alanlarını ilişkilendirir.	1	0	0	0
Ortak doğal ve kültürel mirasa yönelik tehditleri açıklar.	1	1	0	100
Doğal Kaynak Kullanımının Çevresel Etkileri	2	0	0	0
Tarım-Ekonomi ilişkisi	1	0	0	0
Felsefe	S	D	Y	B%
Felsefenin ortaya çıkışını hazırlayan düşünce ortamını açıklar.	1	0	0	0
Düşünme ve akıl yürütmede dili doğru kullanmanın önemini açıklar.	1	0	0	0
Ahlak felsefesinin konusunu ve problemlerini açıklar.	1	0	0	0
Psikolojinin konusunu kavrar.	1	0	0	0
Psikolojinin Temel Süreçleri	1	0	0	0
Algıyı etkileyen etkenleri açıklar.	1	0	1	0
Bilim, Teknoloji ve Kitle İletişim Araçları	1	0	0	0
Felsefe Grubu	S	D	Y	B%
Sosyolojik araştırmalarda kullanılan yöntemleri tanıır.	1	0	0	0
Mantığın pratik yaşam açısından önemini fark eder.	1	0	0	0
Bilim, Teknoloji ve Kitle İletişim Araçları	1	0	0	0
Sembolik Mantığa Geçiş	1	1	0	100
Toplumsal Değişme ve Değişmeyi Etkileyen Faktörler	1	1	0	100
Önermeler Mantığı	1	0	1	0
Düşünme ve akıl yürütmede dili doğru kullanmanın önemini açıklar.	0	0	0	0
Din Kül. ve Ahl. Bil.	S	D	Y	B%
DİN VE İSLAM	1	1	0	100
Ahlaki Tutum ve Davranışlar	1	1	0	100
İslam Düşüncesinde İtikadi, Siyasi ve Fikhi Yorumlar	1	0	1	0
Kur'an'a Göre Hz. Muhammed	1	1	0	100
İnançla İlgili Meseleler	1	0	1	0
Güncel Dinî Meseleler	1	0	1	0
Felsefe (Seçmeli)	S	D	Y	B%
Düşünme ve akıl yürütmede dili doğru kullanmanın önemini açıklar.	1	0	0	0
Örnek felsefi metinlerden hareketle MÖ 6. yüzyıl-MS 2. yüzyıl filozoflarının felsefi görüşlerini analiz eder.	1	0	0	0
Davranışın oluşum sürecini fark eder.	1	0	0	0
Toplumsal konum, statü ve rol kavramları arasında ilişki kurar.	1	0	0	0
Kültürün öğelerini analiz eder.	1	0	0	0
Akıl ilkelerinin önemini değerlendirir.	1	0	0	0

Matematik

Matematik-2	S	D	Y	B%
Dört İşlem Yeteneği	1	0	0	0
Çarpanlara Ayırma	1	1	0	100
Asal Sayılar ve Aralarında Asal Sayılar	1	1	0	100
Kökü ifadeler	1	0	0	0
Polinomlarda Bölme işlemi ve Bölme İşleminde Kalanı Bulma	1	1	0	100
Kartezyen Çarpım	1	1	0	100
Eşitsizlikler	1	1	0	100
Önermeler ve Bileşik Önermeler	1	0	0	0
Pascal Üçgeni ve Binom Açılımı	1	0	0	0
Logaritma Fonksiyonunun Özellikleri	2	0	0	0
Aritmetik Dizi	1	0	0	0
Parabolün Tepe Noktası	1	0	0	0
OLASILIK	1	0	0	0
Permutasyon	1	0	0	0
Fonksiyonlarda İşlemler	1	0	0	0
0/0 Belirsizliği	1	0	0	0

SONUÇ BELGESİ							
MANİSA / YUNUSEMRE / KEP AKADEMİ							
Öğrenci			Numara		Sınıf		
GÜLÜMSER KARABIYIK			0		12E		
Puan Türü	Puan	Genel Ortalama	Dereceler				
			Snf	Kurum	İlçe	İl	Genel
SÖZ	▲ 252,740	213,540	49	84	166	348	9040
SAY	▼ 198,275	244,410	42	252	613	1119	33257
EA	▲ 268,673	232,090	36	97	249	414	11256
Katılımlar:			92	397	838	1612	49188

T.C.No ile eşleşen TYT bilgileriniz kullanılmıştır.

Ders	Soru	Doğru	Yanlış	Net	Başarı %	Sınıf Ort.	Kurum Ort.	Genel Ort.
Türkçe	40	32	8	30.00	75			
Tarih-1	5	5	0	5.00	100			
Coğrafya-1	5	4	1	3.75	75			
Felsefe	5	3	2	2.50	50			
Din Kült. ve Ahl. Bil.	5	2	3	1.25	25			
TYT Sosyal	20	14	6	12.50	63			
Matematik-1	30	9	2	8.50	28			
Geometri	10	1	0	1.00	10			
TYT Matematik	40	10	2	9.50	24			
Fizik	7	0	4	-1.00	-14			
Kimya	7	0	1	-0.25	-4			
Biyoloji	6	1	1	0.75	13			
TYT Fen	20	1	6	-0.50	-3			
Türkçe	6	6	0	6,00	100	▲ 4,40	▲ 1,91	▲ 1,51
Edebiyat	18	12	2	11,50	64	▲ 7,80	▲ 2,89	▲ 1,90
Tarih-1	10	6	3	5,25	53	▼ 5,93	▲ 2,38	▲ 1,99
Coğrafya-1	6	3	1	2,75	46	▼ 3,04	▲ 1,19	▲ 0,97
Edebiyat-Sosyal-1	40	27	6	25,50	64	▲ 21,18	▲ 8,37	▲ 6,37
Matematik-2	30	5	7	3,25	11	▼ 4,05	▼ 6,89	▼ 7,44
Geometri	10	0	0	0,00	0	▼ 0,40	▼ 1,57	▼ 1,78
Matematik	40	5	7	3,25	8	▼ 4,46	▼ 8,46	▼ 9,22
Toplam:	280	89	35	80,25	29	▼ 81,24	▼ 81,68	▼ 84,65
Soru No	1234567890123456789012345678901234567890							
Edebiyat-Sosyal-1	BAEAADBEC E ECbBCC CD Aa acCEEABdbA CE a							
Cevap Anahtarı	B	BAEAADBECBEEECDBCCDDABCDCCCEABCCABCEDC						
Matematik	B D BBbdeA e b c a							
Cevap Anahtarı	B	BCDEBBCCDABCACABCCBCCABBBAEBDCBCDADADB						

ORJİNAL TG AYT 1				
DERSLERE GÖRE ANALİZ				
Edebiyat-Sosyal-1				
Türkçe	S	D	Y	B%
Metne Sözcük Yerleştirme	1	1	0	100
Parçadaki Cümlelerin İçerik ve Özellikleri	1	1	0	100
Paragrafa Yardımcı Düşünceler	4	4	0	100
Edebiyat	S	D	Y	B%
Edebi Sanatlar	1	1	0	100
Geleneksel Türk Tiyatrosu	1	0	0	0
Şiir	1	1	0	100
Geçmiş Dönemi Türk Edebiyatı	1	1	0	100
Aşık Edebiyatında Nazım Türleri	1	1	0	100
Divan Edebiyatında Şiir	1	1	0	100
Divan Edebiyatında Nazım Türleri	1	1	0	100
Tanzimat Dönemi Sanatçıları	1	0	0	0
Millî Mücadele Dönemi Edebiyatı ve Sanatçıları	1	0	1	0
Servetifunun Dönemi Sanatçıları	1	1	0	100
Cumhuriyet Dönemi'nde Tiyatro	2	1	0	50
Millî Edebiyat Dönemi'nde Roman	2	1	1	50
Cumhuriyet Dönemi'nde Şiir / Garip Akımı	2	2	0	100
Edebi Akımlar	1	1	0	100
Cumhuriyet Dönemi'nde Modernizmi ve Postmodernizmi Esas Alan Roman	1	0	0	0
Tarih-1	S	D	Y	B%
İslamiyet Yayılıyor	1	1	0	100
İnsanlığın Hafızası Tarih	1	1	0	100
Büyük Selçuklu Devleti'nin Yönetim ve Toplum Yapısı	1	1	0	100
İslam Dünyası Liderliği	1	0	1	0
Avrupa'da Değişim Çağı	1	1	0	100
İggallerin Başlaması ve Millî Mücadele'ye Hazırlık	1	0	0	0
I. Dünya Savaşı (1914-1918)	3	2	1	67
Siyasi Alandaki İnkılaplar	1	0	1	0
Coğrafya-1	S	D	Y	B%
Beşeri Sistemler	1	0	0	0
Ulaşım sisteminin gelişiminde etkili olan faktörleri açıkla.	1	1	0	100
Çevre ve Toplum	1	0	0	0
Türkiye'deki bölgesel kalkınma projelerini ekonomik, sosyal ve kültürel etkileri açısından değerlendirir.	1	0	1	0
Doğal unsurları üretim, dağıtım ve tüketim süreçleri üzerindeki etkisi açısından değerlendirir.	1	1	0	100
Doğal kaynakların sürdürülebilir kullanımını geri dönüşüm stratejileri açısından değerlendirir.	1	1	0	100
Matematik	S	D	Y	B%
Matematik-2	S	D	Y	B%
Dört İşlem Yeteneği	1	0	0	0
Çarpanlara Ayırma	1	1	0	100
Asal Sayılar ve Aralarında Asal Sayılar	1	1	0	100
Kökü İfadeler	1	1	0	100
Polinomlarda Bölme İşlemi ve Bölme İşleminde Kalanı Bulma	1	0	0	0
Kartezyen Çarpım	1	0	0	0
Eşitsizlikler	1	0	0	0
Önemler ve Bileşik Önemler	1	1	0	100
Pascal Üçgeni ve Binom Açılımı	1	0	1	0
Logaritma Fonksiyonunun Özellikleri	2	0	1	0
Aritmetik Dizi	1	1	0	100
Parabolün Tepe Noktası	1	0	0	0
OLASILIK	1	0	0	0
Permutasyon	1	0	1	0
Fonksiyonlarda İşlemler	1	0	1	0
0/0 Belirsizliği	1	0	0	0
LİMİT VE SÜREKLİLİK	1	0	1	0
Türev Kuralları	1	0	0	0
Türevin Fiziksel Anlamı ve Türevin Geometrik Yorumu	1	1	0	100
Minimum-Maksimum Problemleri	1	0	0	0
Artanlık-Azalanlık-Ekstremum Noktalar	1	0	0	0
Integral Alma Kuralları	1	0	0	0
Integral ile Alan Hesabı	2	0	0	0
Değişken Değiştirme Yöntemiyle İntegral Alma	1	0	0	0
Trigonometrik Fonksiyonların Aralığı ve Sıralaması	1	0	1	0
Üçgenin Trigonometrik Bağlantıları	1	0	0	0
Yarı Açılış Formülleri	1	0	0	0
Trigonometrik Denklemler	1	0	0	0
Geometri	S	D	Y	B%
Geometrik Kavramlar ve Doğru Açılar	1	0	0	0
Paralelkenar	1	0	0	0
Dairede Çevre ve Alan	1	0	0	0
Çemberin Analitik İncelenmesi	2	0	0	0
ANALİTİK GEOMETRİ	3	0	0	0
Dönüşüm Geometrisi	1	0	0	0
Prizmalar	1	0	0	0

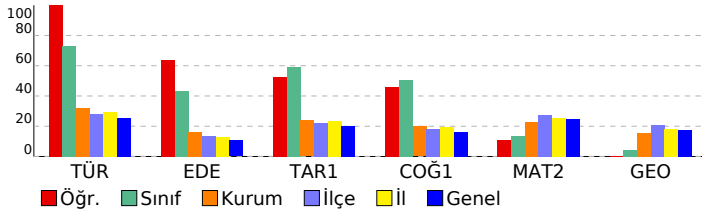

SONUÇ BELGESİ

ORIJİNAL TG AYT 1

MANİSA / YUNUSEMRE / KEP AKADEMİ

Öğrenci	Numara	Sınıf
HALİME KAYA	0	12E

Puan Türü	Puan	Genel Ortalama	Dereceler				
			Snf	Kurum	İlçe	İl	Genel
SÖZ	▼ 199,200	213,540	88	223	489	956	27145
SAY	▼ 157,565	244,410	88	382	812	1544	47261
EA	▼ 170,343	232,090	90	361	779	1498	45257
Katılımlar:			92	397	838	1612	49188

T.C.No ile eşleşen TYT bilgileriniz kullanılmıştır.

Ders	Soru	Doğru	Yanlış	Net	Başarı %	Sınıf Ort.	Kurum Ort.	Genel Ort.
<i>Türkçe</i>	40	18	20	13,00	33			
<i>Tarih-1</i>	5	2	2	1,50	30			
<i>Coğrafya-1</i>	5	2	2	1,50	30			
<i>Felsefe</i>	5	0	0	0,00	0			
<i>Din Kül. ve Ahl. Bil.</i>	5	2	1	1,75	35			
<i>TYT Sosyal</i>	20	6	5	4,75	24			
<i>Matematik-1</i>	30	0	3	-0,75	-3			
<i>Geometri</i>	10	2	0	2,00	20			
<i>TYT Matematik</i>	40	2	3	1,25	3			
<i>Fizik</i>	7	2	3	1,25	18			
<i>Kimya</i>	7	0	5	-1,25	-18			
<i>Biyoloji</i>	6	1	3	0,25	4			
<i>TYT Fen</i>	20	3	11	0,25	1			
Türkçe	6	4	2	3,50	58	▼ 4,40	▲ 1,91	▲ 1,51
Edebiyat	18	4	8	2,00	11	▼ 7,80	▼ 2,89	▲ 1,90
Tarih-1	10	5	4	4,00	40	▼ 5,93	▲ 2,38	▲ 1,99
Coğrafya-1	6	1	3	0,25	4	▼ 3,04	▼ 1,19	▼ 0,97
Edebiyat-Sosyal-1	40	14	17	9,75	24	▼ 21,18	▲ 8,37	▲ 6,37
Tarih-2	11	4	4	3,00	27	▲ 2,12	▲ 0,94	▲ 0,94
Coğrafya-2	11	4	5	2,75	25	▼ 2,95	▲ 1,37	▲ 1,43
Felsefe	6	2	2	1,50	25	▲ 0,91	▲ 0,43	▲ 0,49
Felsefe Grubu	6	1	2	0,50	8	▼ 0,94	▲ 0,43	▲ 0,48
Din Kül. ve Ahl. Bil.	6	3	2	2,50	42	▲ 1,05	▲ 0,62	▲ 0,65
Felsefe (Seçmeli)	6	0	0	0,00	0	◆ 0,00	◆ 0,00	◆ 0,00
Sosyal-2	40	14	15	10,25	26	▲ 7,97	▲ 3,80	▲ 3,99
Matematik-2	30	0	1	-0,25	-1	▼ 4,05	▼ 6,89	▼ 7,44
Geometri	10	0	1	-0,25	-3	▼ 0,40	▼ 1,57	▼ 1,78
Matematik	40	0	2	-0,50	-1	▼ 4,46	▼ 8,46	▼ 9,22
Fizik	14	2	1	1,75	13	▲ 0,03	▲ 1,72	▲ 1,68
Kimya	13	0	0	0,00	0	▲ -0,01	▼ 2,02	▼ 2,29
Biyoloji	13	2	2	1,50	12	▲ 0,10	▼ 3,48	▼ 3,56
Fen Bilimleri	40	4	3	3,25	8	▲ 0,12	▼ 7,23	▼ 7,54
Toplam:	280	61	76	42,00	15	▼ 81,24	▼ 81,68	▼ 84,65

Soru No 1234567890123456789012345678901234567890

Edebiyat-Sosyal-1 dcEAADBacaa aa b eCc A DeCEEAedac C ce

Cevap Anahtarı B BAEAADBECBEEECDBCCDDABCDCCCEABCCABCEDC

Sosyal-2 ECebBe C cBb A eAEdaddC b Db dDaEbBC

Cevap Anahtarı B ECDEBCEBCEBDDACAAEBEEBCDBDDDBEBDDDEABCEBEEEDBE

Matematik e a

Cevap Anahtarı B BCDEBCCDABACABCCBCCBABBBAEBDCDCDADADB

Fen Bilimleri E cA bcC A

Cevap Anahtarı B EAECBEDAACDDDECDDACBEABCECCDCCAECDCCAECC

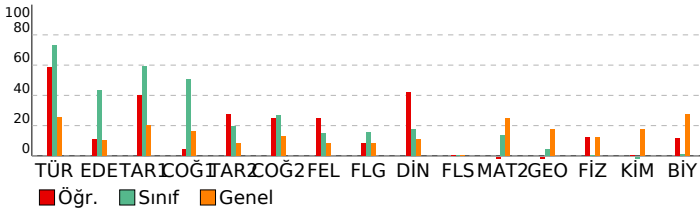

DERSLERE GÖRE ANALİZ

Edebiyat-Sosyal-1

Türkçe	S	D	Y	B%
Metne Sözcük Yerleştirme	1	0	1	0
Parçadaki Cümlelerin İçerik ve Özellikleri	1	0	1	0
Paragrafta Yardımcı Düşünceler	4	4	0	100
Edebiyat	S	D	Y	B%
Edebi Sanatlar	1	1	0	100
Geleneksel Türk Tiyatrosu	1	0	1	0
ŞİİR	1	1	0	100
Geçiş Dönemi Türk Edebiyatı	1	0	1	0
Aşık Edebiyatında Nazım Türleri	1	0	1	0
Divan Edebiyatında Şiir	1	0	1	0
Divan Edebiyatında Nazım Türleri	1	0	0	0
Tanzimat Dönemi Sanatçıları	1	0	0	0
Millî Mücadele Dönemi Edebiyatı ve Sanatçıları	1	0	0	0
Servetifunun Dönemi Sanatçıları	1	0	1	0
Cumhuriyet Dönemi'nde Tiyatro	2	0	1	0
Millî Edebiyat Dönemi'nde Roman	2	1	0	50
Cumhuriyet Dönemi'nde Şiir / Garip Akımı	2	1	1	50
Edebi Akımlar	1	0	1	0
Cumhuriyet Dönemi'nde Modernizmi ve Postmodernizmi Esas Alan Roman	1	0	0	0
Tarih-1	S	D	Y	B%
İslamiyet Yayılıyor	1	1	0	100
İnsanlığın Hafızası Tarih	1	1	0	100
Büyük Selçuklu Devleti'nin Yönetim ve Toplum Yapısı	1	1	0	100
İslam Dünyası Liderliği	1	1	0	100
Avrupa'da Değişim Çağı	1	0	1	0
İggallerin Başlaması ve Millî Mücadele'ye Hazırlık	1	0	0	0
I. Dünya Savaşı (1914-1918)	3	1	2	33
Siyasi Alandaki İnkılaplar	1	0	1	0
Coğrafya-1	S	D	Y	B%
Beşeri Sistemler	1	0	0	0
Ulaşım sisteminin gelişiminde etkili olan faktörleri açıklar.	1	0	1	0
Çevre ve Toplum	1	0	1	0
Türkiye'deki bölgesel kalkınma projelerini ekonomik, sosyal ve kültürel etkileri açısından değerlendirir.	1	0	1	0
Doğal unsurları üretim, dağıtım ve tüketim süreçleri üzerindeki etkisi açısından değerlendirir.	1	1	0	100
Doğal kaynakların sürdürülebilir kullanımını geri dönüşüm stratejileri açısından değerlendirir.	1	0	0	0

Sosyal-2

Tarih-2	S	D	Y	B%
İnsanlığın Hafızası Tarih	1	0	1	0
İslamiyet Yayılıyor	1	0	1	0
Büyük Selçuklu Devleti'nin Yönetim ve Toplum Yapısı	1	0	1	0
Türklerde Coğrafya ile Oluşan Yaşam Tarzı	1	1	0	100
Fetih ve Fatih	1	0	0	0
İhtilaller Çağı	1	1	0	100
Atatürk Dönemi İç Politikadaki Gelişmeler	1	1	0	100
İggallerin Başlaması ve Millî Mücadele'ye Hazırlık	1	0	0	0
I. Dünya Savaşı (1914-1918)	2	1	0	50
20. Yüzyıl Başlarında Osmanlı Devleti	1	0	1	0
Coğrafya-2	S	D	Y	B%
Türkiye'de uygulanan ekonomi politikalarını mekânsal etkileri açısından değerlendirir.	1	0	0	0
Şehirlerin küresel ve bölgesel etkilerini fonksiyonel açıdan yorumlar.	1	0	1	0
Ulaşım sisteminin gelişiminde etkili olan faktörleri açıklar.	2	0	2	0
Türk kültür bölgeleri ile ülkemiz arasındaki tarihi ve kültürel bağları açıklar.	2	2	0	100
Ülkeler ve bölgeler arasındaki ticaret ile ham madde, üretim ve pazar alanlarını ilişkilendirir.	1	0	1	0
Ortak doğal ve kültürel mirasa yönelik tehditleri açıklar.	1	0	1	0
Doğal Kaynak Kullanımının Çevresel Etkileri	2	2	0	100
Tarım-Ekonomi ilişkisi	1	0	0	0
Felsefe	S	D	Y	B%
Felsefenin ortaya çıkışı hazırlayan düşünce ortamını açıklar.	1	0	0	0
Düşünme ve akıl yürütmede dili doğru kullanmanın önemini açıklar.	1	0	0	0
Ahlak felsefesinin konusunu ve problemlerini açıklar.	1	0	1	0
Psikolojinin konusunu kavrar.	1	1	0	100
Psikolojinin Temel Süreçleri	1	0	0	0
Algıyı etkileyen etkenleri açıklar.	1	0	1	0
Bilim, Teknoloji ve Kitle İletişim Araçları	1	0	0	0
Felsefe Grubu	S	D	Y	B%
Sosyolojik araştırmalarda kullanılan yöntemleri tanıır.	1	0	0	0
Mantığın pratik yaşam açısından önemini fark eder.	1	0	1	0
Bilim, Teknoloji ve Kitle İletişim Araçları	1	0	0	0
Sembolik Mantığa Geçiş	1	1	0	100
Toplumsal Değişme ve Değişmeyi Etkileyen Faktörler	1	0	1	0
Önermeler Mantığı	1	0	0	0
Düşünme ve akıl yürütmede dili doğru kullanmanın önemini açıklar.	0	0	0	0
Din Kül. ve Ahl. Bil.	S	D	Y	B%
DİN VE İSLAM	1	0	1	0
Ahlaki Tutum ve Davranışlar	1	1	0	100
İslam Düşüncesinde İtikadi, Siyasi ve Fikhi Yorumlar	1	0	1	0
Kur'an'a Göre Hz. Muhammed	1	1	0	100
İnançla İlgili Meseleler	1	0	0	0
Güncel Dinî Meseleler	1	1	0	100
Felsefe (Seçmeli)	S	D	Y	B%
Düşünme ve akıl yürütmede dili doğru kullanmanın önemini açıklar.	1	0	0	0
Örnek felsefi metinlerden hareketle MÖ 6. yüzyıl-MS 2. yüzyıl filozoflarının felsefi görüşlerini analiz eder.	1	0	0	0
Davranışın oluşum sürecini fark eder.	1	0	0	0
Toplumsal konum, statü ve rol kavramları arasında ilişki kurar.	1	0	0	0
Kültürün öğelerini analiz eder.	1	0	0	0
Akıl ilkelerinin önemini değerlendirir.	1	0	0	0

Matematik

Matematik-2	S	D	Y	B%
Dört İşlem Yeteneği	1	0	0	0
Çarpanlara Ayırma	1	0	0	0
Asal Sayılar ve Aralarında Asal Sayılar	1	0	0	0
Kökü ifadeler	1	0	0	0
Polinomlarda Bölme işlemi ve Bölme İşleminde Kalanı Bulma	1	0	0	0
Kartezyen Çarpım	1	0	0	0
Eşitsizlikler	1	0	0	0
Önermeler ve Bileşik Önermeler	1	0	0	0
Pascal Üçgeni ve Binom Açılımı	1	0	0	0
Logaritma Fonksiyonunun Özellikleri	2	0	0	0
Aritmetik Dizi	1	0	0	0
Parabolün Tepe Noktası	1	0	0	0
OLASILIK	1	0	0	0
Permütasyon	1	0	0	0
Fonksiyonlarda İşlemler	1	0	0	0
0/0 Belirsizliği	1	0	0	0

SONUÇ BELGESİ							
MANİSA / YUNUSEMRE / KEP AKADEMİ							
Öğrenci			Numara		Sınıf		
HAVVA SENAY TURHAN			0		12E		
Puan Türü	Puan	Genel Ortalama	Dereceler				
			Snf	Kurum	İlçe	İl	Genel
SÖZ	▲ 275,315	213,540	28	43	98	211	5699
SAY	▼ 229,433	244,410	9	157	400	744	23119
EA	▲ 305,228	232,090	9	33	100	153	4063
Katılımlar:			92	397	838	1612	49188

T.C.No ile eşleşen TYT bilgileriniz kullanılmıştır.

Ders	Soru	Doğru	Yanlış	Net	Başarı %	Sınıf Ort.	Kurum Ort.	Genel Ort.
Türkçe	40	31	9	28,75	72			
Tarih-1	5	4	1	3,75	75			
Coğrafya-1	5	4	1	3,75	75			
Felsefe	5	4	0	4,00	80			
Din Kült. ve Ahl. Bil.	5	5	0	5,00	100			
TYT Sosyal	20	17	2	16,50	83			
Matematik-1	30	19	0	19,00	63			
Geometri	10	1	2	0,50	5			
TYT Matematik	40	20	2	19,50	49			
Fizik	7	2	2	1,50	21			
Kimya	7	0	0	0,00	0			
Biyoloji	6	0	2	-0,50	-8			
TYT Fen	20	2	4	1,00	5			
Türkçe	6	5	1	4,75	79	▲ 4,40	▲ 1,91	▲ 1,51
Edebiyat	18	14	2	13,50	75	▲ 7,80	▲ 2,89	▲ 1,90
Tarih-1	10	8	2	7,50	75	▲ 5,93	▲ 2,38	▲ 1,99
Coğrafya-1	6	2	2	1,50	25	▼ 3,04	▲ 1,19	▲ 0,97
Edebiyat-Sosyal-1	40	29	7	27,25	68	▲ 21,18	▲ 8,37	▲ 6,37
Matematik-2	30	9	4	8,00	27	▲ 4,05	▲ 6,89	▲ 7,44
Geometri	10	0	0	0,00	0	▼ 0,40	▼ 1,57	▼ 1,78
Matematik	40	9	4	8,00	20	▲ 4,46	▼ 8,46	▼ 9,22
Toplam:	280	108	28	101,00	36	▲ 81,24	▲ 81,68	▲ 84,65
Soru No	1234567890123456789012345678901234567890							
Edebiyat-Sosyal-1	BAEAAcBCEa ECDBCCDC DABDCdEEABCbA aE b							
Cevap Anahtarı	B BAEAADBECBEECDDBCCDDABCDCCCEABCCABCEDC							
Matematik	a EBB CDA A C cdB b							
Cevap Anahtarı	B BCDEBBCCDABCACABCCBCCABBBABEDCDBCDADADB							

ORJİNAL TG AYT 1				
DERSLERE GÖRE ANALİZ				
Edebiyat-Sosyal-1				
Türkçe	S	D	Y	B%
Metne Sözcük Yerleştirme	1	1	0	100
Parçadaki Cümlelerin İçerik ve Özellikleri	1	1	0	100
Paragrafta Yardımcı Düşünceler	4	3	1	75
Edebiyat	S	D	Y	B%
Edebi Sanatlar	1	1	0	100
Geleneksel Türk Tiyatrosu	1	0	1	0
Şiir	1	1	0	100
Geçiş Dönemi Türk Edebiyatı	1	1	0	100
Aşık Edebiyatında Nazım Türleri	1	0	1	0
Divan Edebiyatında Şiir	1	1	0	100
Divan Edebiyatında Nazım Türleri	1	1	0	100
Tanzimat Dönemi Sanatçıları	1	0	0	0
Millî Mücadele Dönemi Edebiyatı ve Sanatçıları	1	1	0	100
Servetifunun Dönemi Sanatçıları	1	1	0	100
Cumhuriyet Dönemi'nde Tiyatro	2	2	0	100
Millî Edebiyat Dönemi'nde Roman	2	2	0	100
Cumhuriyet Dönemi'nde Şiir / Garip Akımı	2	1	0	50
Edebi Akımlar	1	1	0	100
Cumhuriyet Dönemi'nde Modernizmi ve Postmodernizmi Esas Alan Roman	1	1	0	100
Tarih-1	S	D	Y	B%
İslamiyet Yayılıyor	1	1	0	100
İnsanlığın Hafızası Tarih	1	0	1	0
Büyük Selçuklu Devleti'nin Yönetim ve Toplum Yapısı	1	1	0	100
İslam Dünyası Liderliği	1	1	0	100
Avrupa'da Değişim Çağı	1	1	0	100
İggallerin Başlaması ve Millî Mücadele'ye Hazırlık	1	1	0	100
I. Dünya Savaşı (1914-1918)	3	3	0	100
Siyasi Alandaki İnkılaplar	1	0	1	0
Coğrafya-1	S	D	Y	B%
Beşeri Sistemler	1	0	0	0
Ulaşım sisteminin gelişiminde etkili olan faktörleri açıkla.	1	1	0	100
Çevre ve Toplum	1	0	0	0
Türkiye'deki bölgesel kalkınma projelerini ekonomik, sosyal ve kültürel etkileri açısından değerlendirir.	1	0	1	0
Doğal unsurları üretim, dağıtım ve tüketim süreçleri üzerindeki etkisini açısından değerlendirir.	1	0	1	0
Doğal kaynakların sürdürülebilir kullanımını geri dönüşüm stratejileri açısından değerlendirir.	1	1	0	100
Matematik	S	D	Y	B%
Matematik-2	S	D	Y	B%
Dört İşlem Yeteneği	1	1	0	100
Çarpanlara Ayırma	1	1	0	100
Asal Sayılar ve Aralarında Asal Sayılar	1	1	0	100
Kökü İfadeler	1	0	1	0
Polinomlarda Bölme İşlemi ve Bölme İşleminde Kalanı Bulma	1	0	0	0
Kartezyen Çarpım	1	0	0	0
Eşitsizlikler	1	0	0	0
Önemler ve Bileşik Önemler	1	0	0	0
Pascal Üçgeni ve Binom Açılımı	1	0	0	0
Logaritma Fonksiyonunun Özellikleri	2	1	0	50
Aritmetik Dizi	1	1	0	100
Parabolün Tepe Noktası	1	0	0	0
OLASILIK	1	1	0	100
Permütasyon	1	1	0	100
Fonksiyonlarda İşlemler	1	0	0	0
0/0 Belirsizliği	1	0	0	0
LİMİT VE SÜREKLİLİK	1	0	0	0
Türev Kuralları	1	0	0	0
Türevin Fiziksel Anlamı ve Türevin Geometrik Yorumu	1	0	0	0
Minimum-Maksimum Problemleri	1	1	0	100
Artanlık-Azalanlık-Ekstremum Noktalar	1	0	0	0
Integral Alma Kuralları	1	0	0	0
Integral ile Alan Hesabı	2	0	0	0
Değişken Değiştirme Yöntemiyle İntegral Alma	1	0	0	0
Trigonometrik Fonksiyonların Aralığı ve Sıralaması	1	0	1	0
Üçgenin Trigonometrik Bağlantıları	1	0	1	0
Yarı Açılış Formülleri	1	0	1	0
Trigonometrik Denklemler	1	1	0	100
Geometri	S	D	Y	B%
Geometrik Kavramlar ve Doğru Açılar	1	0	0	0
Paralelkenar	1	0	0	0
Dairede Çevre ve Alan	1	0	0	0
Çemberin Analitik İncelenmesi	2	0	0	0
ANALİTİK GEOMETRİ	3	0	0	0
Dönüşüm Geometrisi	1	0	0	0
Prizmalar	1	0	0	0

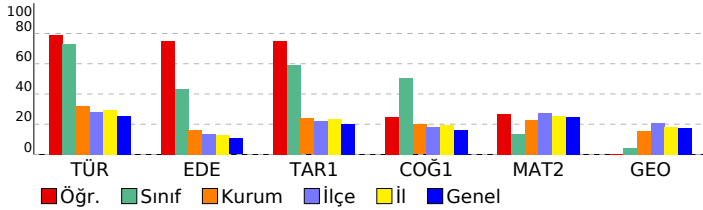

SONUÇ BELGESİ								ORJİNAL TG AYT 1									
MANİSA / YUNUSEMRE / KEP AKADEMİ								DERSLERE GÖRE ANALİZ									
Öğrenci				Numara		Sınıf		Edebiyat-Sosyal-1				S D Y B%					
HAYRUNİSA TEKİN				0		12E		Türkçe				1 0 1 0					
								Metne Sözcük Yerleştirme				1 0 1 0					
								Parçadaki Cümlelerin İçerik ve Özellikleri				1 1 0 100					
								Paragrafta Yardımcı Düşünceler				4 4 0 100					
								Edebiyat				S D Y B%					
								Edebi Sanatlar				1 1 0 100					
								Geleneksel Türk Tiyatrosu				1 1 0 100					
								Şiir				1 1 0 100					
								Geçiş Dönemi Türk Edebiyatı				1 1 0 100					
								Aşık Edebiyatında Nazım Türleri				1 1 0 100					
								Divan Edebiyatında Şiir				1 1 0 100					
								Divan Edebiyatında Nazım Türleri				1 1 0 100					
								Tanzimat Dönemi Sanatçıları				1 1 0 100					
								Millî Mücadele Dönemi Edebiyatı ve Sanatçıları				1 0 1 0					
								Servetifunun Dönemi Sanatçıları				1 0 1 0					
								Cumhuriyet Dönemi'nde Tiyatro				2 2 0 100					
								Millî Edebiyat Dönemi'nde Roman				2 2 0 100					
								Cumhuriyet Dönemi'nde Şiir / Garip Akımı				2 1 0 50					
								Edebi Akımlar				1 0 0 0					
								Cumhuriyet Dönemi'nde Modernizmi ve Postmodernizmi Esas Alan Roman				1 0 0 0					
Katılımlar:								92		397		838		1612		49188	

T.C.No ile eşleşen TYT bilgileriniz kullanılmıştır.

Ders	Soru	Doğru	Yanlış	Net	Başarı %	Sınıf Ort.	Kurum Ort.	Genel Ort.
<i>Türkçe</i>	40	35	4	34,00	85			
<i>Tarih-1</i>	5	4	1	3,75	75			
<i>Coğrafya-1</i>	5	4	1	3,75	75			
<i>Felsefe</i>	5	4	1	3,75	75			
<i>Din Kül. ve Ahl. Bil.</i>	5	3	1	2,75	55			
<i>TYT Sosyal</i>	20	15	4	14,00	70			
<i>Matematik-1</i>	30	3	2	2,50	8			
<i>Geometri</i>	10	0	0	0,00	0			
<i>TYT Matematik</i>	40	3	2	2,50	6			
<i>Fizik</i>	7	1	2	0,50	7			
<i>Kimya</i>	7	2	0	2,00	29			
<i>Biyoloji</i>	6	2	2	1,50	25			
<i>TYT Fen</i>	20	5	4	4,00	20			
Türkçe	6	5	1	4,75	79	▲ 4,40	▲ 1,91	▲ 1,51
Edebiyat	18	13	3	12,25	68	▲ 7,80	▲ 2,89	▲ 1,90
Tarih-1	10	8	2	7,50	75	▲ 5,93	▲ 2,38	▲ 1,99
Coğrafya-1	6	3	3	2,25	38	▼ 3,04	▲ 1,19	▲ 0,97
Edebiyat-Sosyal-1	40	29	9	26,75	67	▲ 21,18	▲ 8,37	▲ 6,37
Tarih-2	11	8	2	7,50	68	▲ 2,12	▲ 0,94	▲ 0,94
Coğrafya-2	11	11	0	11,00	100	▲ 2,95	▲ 1,37	▲ 1,43
Felsefe	6	1	0	1,00	17	▲ 0,91	▲ 0,43	▲ 0,49
Felsefe Grubu	6	0	0	0,00	0	▼ 0,94	▼ 0,43	▼ 0,48
Din Kül. ve Ahl. Bil.	6	0	0	0,00	0	▼ 1,05	▼ 0,62	▼ 0,65
Felsefe (Seçmeli)	6	0	0	0,00	0	◆ 0,00	◆ 0,00	◆ 0,00
Sosyal-2	40	20	2	19,50	49	▲ 7,97	▲ 3,80	▲ 3,99
Matematik-2	30	2	1	1,75	6	▼ 4,05	▼ 6,89	▼ 7,44
Geometri	10	0	0	0,00	0	▼ 0,40	▼ 1,57	▼ 1,78
Matematik	40	2	1	1,75	4	▼ 4,46	▼ 8,46	▼ 9,22
Toplam:	280	109	26	102,50	37	▲ 81,24	▲ 81,68	▲ 84,65
Soru No	1234567890123456789012345678901234567890							
Edebiyat-Sosyal-1	bBADEACBBEECEBaaDcb CBA dCADCCeBbCeAaeCE							
Cevap Anahtarı	A	ABADEACBBEECEBEdCDCCBADECADCCCECBADCCCE						
Sosyal-2	bc EECBbCEBCDAABEEBEDA B							
Cevap Anahtarı	A	ECDEECBCCBCECDAAABEEBEDADBBDBCDDCDBEAEDBECEBEEBD						
Matematik	E B c							
Cevap Anahtarı	A	EBBCCADCCABADCBACCBCAEBBBDBBCDDADCABD						

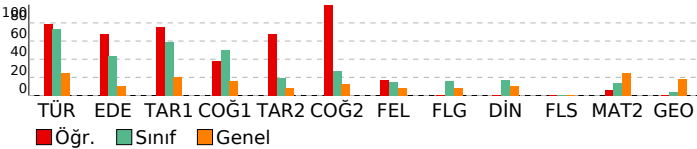

DERSLERE GÖRE ANALİZ				
Edebiyat-Sosyal-1				
Türkçe				
Metne Sözcük Yerleştirme				
Parçadaki Cümlelerin İçerik ve Özellikleri				
Paragrafta Yardımcı Düşünceler				
Edebiyat				
Edebi Sanatlar				
Geleneksel Türk Tiyatrosu				
Şiir				
Geçiş Dönemi Türk Edebiyatı				
Aşık Edebiyatında Nazım Türleri				
Divan Edebiyatında Şiir				
Divan Edebiyatında Nazım Türleri				
Tanzimat Dönemi Sanatçıları				
Millî Mücadele Dönemi Edebiyatı ve Sanatçıları				
Servetifunun Dönemi Sanatçıları				
Cumhuriyet Dönemi'nde Tiyatro				
Millî Edebiyat Dönemi'nde Roman				
Cumhuriyet Dönemi'nde Şiir / Garip Akımı				
Edebi Akımlar				
Cumhuriyet Dönemi'nde Modernizmi ve Postmodernizmi Esas Alan Roman				
Tarih-1				
İslamiyet Yayılıyor				
İnsanlığın Hafızası Tarih				
Büyük Selçuklu Devleti'nin Yönetim ve Toplum Yapısı				
İslam Dünyası Liderliği				
Avrupa'da Değişim Çağı				
İggallerin Başlaması ve Millî Mücadele'ye Hazırlık				
I. Dünya Savaşı (1914-1918)				
Siyasi Alandaki İnkılaplar				
Coğrafya-1				
Beşeri Sistemler				
Ulaşım sisteminin gelişiminde etkili olan faktörleri açıkla.				
Çevre ve Toplum				
Türkiye'deki bölgesel kalkınma projelerini ekonomik, sosyal ve kültürel etkileri açısından değerlendir.				
Doğal unsurları üretim, dağıtım ve tüketim süreçleri üzerindeki etkisini açısından değerlendir.				
Doğal kaynakların sürdürülebilir kullanımını geri dönüşüm stratejileri açısından değerlendir.				
Sosyal-2				
Tarih-2				
İnsanlığın Hafızası Tarih				
İslamiyet Yayılıyor				
Büyük Selçuklu Devleti'nin Yönetim ve Toplum Yapısı				
Türklerde Coğrafya ile Oluşan Yaşam Tarzı				
Fetih ve Fatih				
İhtilaller Çağı				
Atatürk Dönemi İç Politikadaki Gelişmeler				
İggallerin Başlaması ve Millî Mücadele'ye Hazırlık				
I. Dünya Savaşı (1914-1918)				
20. Yüzyıl Başlarında Osmanlı Devleti				
Coğrafya-2				
Türkiye'de uygulanan ekonomi politikalarını mekânsal etkileri açısından değerlendir.				
Şehirlerin küresel ve bölgesel etkilerini fonksiyonel açıdan yorumla.				
Ulaşım sisteminin gelişiminde etkili olan faktörleri açıkla.				
Türk kültür bölgeleri ile ilkömür arasındaki tarihi ve kültürel bağları açıkla.				
Ülkeler ve bölgeler arasındaki ticaret ile ham madde, üretim ve pazar alanlarını ilişkilendir.				
Ortak doğal ve kültürel mirasa yönelik tehditleri açıkla.				
Doğal Kaynak Kullanımının Çevresel Etkileri				
Tarım-Ekonomi ilişkisi				
Felsefe				
Felsefenin ortaya çıkışı hazırlayan düşünce ortamını açıkla.				
Düşünme ve akıl yürütmede dilli doğru kullanmanın önemini açıkla.				
Ahlak felsefesinin konusunu ve problemlerini açıkla.				
Psikolojinin konusunu kavra.				
Psikolojinin Temel Süreçleri				
Algıyı etkileyen etkenleri açıkla.				
Felsefe Grubu				
Sosyolojik araştırmalarda kullanılan yöntemleri tanı.				
Mantığın pratik yaşam açısından önemini fark eder.				
Bilim, Teknoloji ve Kitle İletişim Araçları				
Sembolik Mantığa Geçiş				
Toplumsal Değişme ve Değişmeyi Etkileyen Faktörler				
Önemler Mantığı				
Din Kül. ve Ahl. Bil.				
DİN VE İSLAM				
Ahlaki Tutum ve Davranışlar				
İslam Düşüncesinde İtikadi, Siyasi ve Fikhi Yorumlar				
Kur'an'a Göre Hz. Muhammed				
İnançla İlgili Meseleler				
Güncel Dini Meseleler				
Felsefe (Seçmeli)				
Düşünme ve akıl yürütmede dilli doğru kullanmanın önemini açıkla.				
Örnek felsefi metinlerden hareketle MÖ 6. yüzyıl-MS 2. yüzyıl filozoflarının felsefi görüşlerini analiz eder.				
Davranışın oluşum sürecini fark eder.				
Toplumsal konum, statü ve rol kavramları arasında ilişki kurar.				
Kültürün öğelerini analiz eder.				
Akıl ikelerinin önemini değerlendir.				
Matematik				
Matematik-2				
Dört İşlem Yeteneği				
Çarpımlara Ayırma				
Asal Sayılar ve Aralarında Asal Sayılar				
Kökü ifadeler				
Polinomlarda Bölme İşlemi ve Bölme İşleminde Kalanı Bulma				
Kartezyen Çarpım				
Eşitsizlikler				
Önemler ve Bileşik Önemler				
Pascal Üçgeni ve Binom Açılımı				
Logaritma Fonksiyonunun Özellikleri				
Aritmetik Dizi				
Parabolün Tepe Noktası				
OLASILIK				
Permütasyon				
Fonksiyonlarda İşlemler				
0/0 Belirsizliği				
LİMİT VE SÜREKLİLİK				
Türev Kuralları				

SONUÇ BELGESİ							
MANİSA / YUNUSEMRE / KEP AKADEMİ							
Öğrenci			Numara		Sınıf		
HİLAL ÇOBANOĞLU			0		12E		
Puan Türü	Puan	Genel Ortalama	Dereceler				
			Snf	Kurum	İlçe	İl	Genel
SÖZ	▲ 276,563	213,540	26	40	93	203	5545
SAY	▼ 178,720	244,410	70	328	730	1354	42320
EA	▲ 235,638	232,090	61	175	421	755	21857
Katılımlar:			92	397	838	1612	49188

T.C.No ile eşleşen TYT bilgileriniz kullanılmıştır.

Ders	Soru	Doğru	Yanlış	Net	Başarı %	Sınıf Ort.	Kurum Ort.	Genel Ort.
Türkçe	40	28	12	25,00	63			
Tarih-1	5	4	1	3,75	75			
Coğrafya-1	5	4	1	3,75	75			
Felsefe	5	2	2	1,50	30			
Din Kül. ve Ahl. Bil.	5	4	1	3,75	75			
TYT Sosyal	20	14	5	12,75	64			
Matematik-1	30	4	7	2,25	8			
Geometri	10	0	2	-0,50	-5			
TYT Matematik	40	4	9	1,75	4			

Fizik	7	0	0	0,00	0			
Kimya	7	0	0	0,00	0			
Biyoloji	6	0	0	0,00	0			
TYT Fen	20	0	0	0,00	0			

Türkçe	6	5	1	4,75	79	▲ 4,40	▲ 1,91	▲ 1,51
Edebiyat	18	8	8	6,00	33	▼ 7,80	▲ 2,89	▲ 1,90
Tarih-1	10	8	1	7,75	78	▲ 5,93	▲ 2,38	▲ 1,99
Coğrafya-1	6	3	2	2,50	42	▼ 3,04	▲ 1,19	▲ 0,97
Edebiyat-Sosyal-1	40	24	12	21,00	53	▼ 21,18	▲ 8,37	▲ 6,37
Tarih-2	11	6	4	5,00	45	▲ 2,12	▲ 0,94	▲ 0,94
Coğrafya-2	11	6	2	5,50	50	▲ 2,95	▲ 1,37	▲ 1,43
Felsefe	6	3	1	2,75	46	▲ 0,91	▲ 0,43	▲ 0,49
Felsefe Grubu	6	2	1	1,75	29	▲ 0,94	▲ 0,43	▲ 0,48
Din Kül. ve Ahl. Bil.	6	2	2	1,50	25	▲ 1,05	▲ 0,62	▲ 0,65
Felsefe (Seçmeli)	6	0	0	0,00	0	◆ 0,00	◆ 0,00	◆ 0,00
Sosyal-2	40	19	10	16,50	41	▲ 7,97	▲ 3,80	▲ 3,99
Matematik-2	30	3	5	1,75	6	▼ 4,05	▼ 6,89	▼ 7,44
Geometri	10	0	1	-0,25	-3	▼ 0,40	▼ 1,57	▼ 1,78
Matematik	40	3	6	1,50	4	▼ 4,46	▼ 8,46	▼ 9,22
Toplam:	280	92	54	78,50	28	▼ 81,24	▼ 81,68	▼ 84,65

Soru No	1234567890123456789012345678901234567890
Edebiyat-Sosyal-1	BAbAADBEbdeEbCa bCDab eBC CCEEABCdCCCE C
Cevap Anahtarı	B BAEAADBECEBDECCDDABCDCCCEEABCCABCEDC
Sosyal-2	ECcEcCEdb EeDDACd E EBC a DD b D EdBe
Cevap Anahtarı	B ECDEBCEBCEBDDACAABEEBECDCBDDDBEDDEABCEBEDEBE
Matematik	Ecc D b e c B d
Cevap Anahtarı	B BCDEBBCCDABACABCCBCCABBBAEBDCBDCDADADB

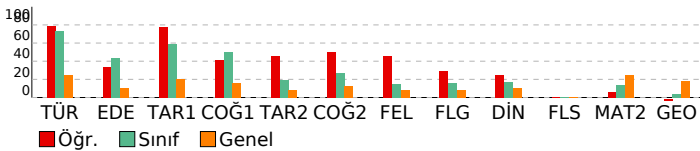

ORJİNAL TG AYT 1

DERSLERE GÖRE ANALİZ

Edebiyat-Sosyal-1	S D Y B%
Türkçe	
Metne Sözcük Yerleştirme	1 1 0 100
Parçadaki Cümlelerin İçerik ve Özellikleri	1 1 0 100
Paragrafta Yardımcı Düşünceler	4 3 1 75
Edebiyat	S D Y B%
Edebi Sanatlar	1 0 1 0
Genelkurul Türk Tiyatrosu	1 0 1 0
Şiir	1 1 0 100
Geçiş Dönemi Türk Edebiyatı	1 1 0 100
Aşık Edebiyatında Nazım Türleri	1 1 0 100
Divan Edebiyatında Şiir	1 1 0 100
Divan Edebiyatında Nazım Türleri	1 0 0 0
Tanzimat Dönemi Sanatçıları	1 1 0 100
Millî Mücadele Dönemi Edebiyatı ve Sanatçıları	1 0 1 0
Servetifunun Dönemi Sanatçıları	1 0 1 0
Cumhuriyet Dönemi'nde Tiyatro	2 2 0 100
Millî Edebiyat Dönemi'nde Roman	2 1 1 50
Cumhuriyet Dönemi'nde Şiir / Garip Akımı	2 0 2 0
Edebi Akımlar	1 0 1 0
Cumhuriyet Dönemi'nde Modernizmi ve Postmodernizmi Esas Alan Roman	1 0 0 0
Tarih-1	S D Y B%
İslamiyet Yayılıyor	1 1 0 100
İnsanlığın Hafızası Tarih	1 1 0 100
Büyük Selçuklu Devleti'nin Yönetim ve Toplum Yapısı	1 1 0 100
İslam Dünyası Liderliği	1 0 0 0
Avrupa'da Değişim Çağı	1 1 0 100
İggallerin Başlaması ve Millî Mücadele'ye Hazırlık	1 1 0 100
I. Dünya Savaşı (1914-1918)	3 3 0 100
Siyasi Alandaki İnkılaplar	1 0 1 0
Coğrafya-1	S D Y B%
Beşeri Sistemler	1 0 1 0
Ulaşım sisteminin gelişiminde etkili olan faktörleri açıkla.	1 0 1 0
Cevre ve Toplum	1 0 0 0
Türkiye'deki bölgesel kalkınma projelerini ekonomik, sosyal ve kültürel etkileri açısından değerlendir.	1 1 0 100
Doğal unsurları üretim, dağıtım ve tüketim süreçleri üzerindeki etkisini açısından değerlendir.	1 1 0 100
Doğal kaynakların sürdürülebilir kullanımını geri dönüşüm stratejileri açısından değerlendir.	1 1 0 100
Sosyal-2	S D Y B%
Tarih-2	S D Y B%
İnsanlığın Hafızası Tarih	1 1 0 100
İslamiyet Yayılıyor	1 1 0 100
Büyük Selçuklu Devleti'nin Yönetim ve Toplum Yapısı	1 0 1 0
Türklerde Coğrafya ile Oluşan Yaşam Tarzı	1 1 0 100
Feth ve Fatih	1 1 0 100
İhtilaller Çağı	1 1 0 100
Atatürk Dönemi İç Politikadaki Gelişmeler	1 0 1 0
İggallerin Başlaması ve Millî Mücadele'ye Hazırlık	1 0 0 0
I. Dünya Savaşı (1914-1918)	2 0 2 0
20. Yüzyıl Başlarında Osmanlı Devleti	1 1 0 100
Coğrafya-2	S D Y B%
Türkiye'de uygulanan ekonomi politikalarını mekânsal etkileri açısından değerlendir.	1 1 0 100
Şehirlerin küresel ve bölgesel etkilerini fonksiyonel açıdan yorumla.	1 1 0 100
Ulaşım sisteminin gelişiminde etkili olan faktörleri açıkla.	2 1 1 50
Türk kültür bölgeleri ile ilkönem arasındaki tarih ve kültürel bağları açıkla.	2 1 1 50
Ülkeler ve bölgeler arasındaki ticaret ile ham madde, üretim ve pazar alanlarını ilişkilendir.	1 0 0 0
Ortak doğal ve kültürel mirasa yönelik tehditleri açıkla.	1 0 0 0
Doğal Kaynak Kullanımının Çevresel Etkileri	2 1 0 50
Tarım-Ekonomi ilişkisi	1 1 0 100
Felsefe	S D Y B%
Felsefenin ortaya çıkışı hazırlayan düşünce ortamını açıkla.	1 0 0 0
Düşünme ve akıl yürütmede dili doğru kullanmanın önemi açıkla.	1 0 0 0
Ahlak felsefesinin konusunu ve problemlerini açıkla.	1 1 0 100
Psikolojinin konusunu kavra.	1 1 0 100
Psikolojinin Temel Süreçleri	1 0 0 0
Algıyı etkileyen etkenleri açıkla.	1 0 1 0
Bilim, Teknoloji ve Kitle İletişim Araçları	1 0 0 0
Felsefe Grubu	S D Y B%
Sosyolojik araştırmalarda kullanılan yöntemleri tanı.	1 0 0 0
Mantığın pratik yaşam açısından önemi fark eder.	1 1 0 100
Bilim, Teknoloji ve Kitle İletişim Araçları	1 0 0 0
Sembolik Mantığa Geçiş	1 1 0 100
Toplumsal Değişme ve Değişmeyi Etkileyen Faktörler	1 0 0 0
Önemler Mantığı	1 0 1 0
Düşünme ve akıl yürütmede dili doğru kullanmanın önemi açıkla.	1 0 0 0
Din Kül. ve Ahl. Bil.	S D Y B%
DİN VE İSLAM	1 0 1 0
Ahlaki Tutum ve Davranışlar	1 1 0 100
İslam Düşüncesinde İtikadi, Siyasi ve Fikhi Yorumlar	1 0 0 0
Kur'an'a Göre Hz. Muhammed	1 1 0 100
İnançla İlgili Meseleler	1 0 0 0
Güncel Dini Meseleler	1 0 1 0
Felsefe (Seçmeli)	S D Y B%
Düşünme ve akıl yürütmede dili doğru kullanmanın önemi açıkla.	1 0 0 0
Örnek felsefi metinlerden hareketle MÖ 6. yüzyıl-MS 2. yüzyıl filozoflarının felsefi görüşlerini analiz eder.	1 0 0 0
Davranışın oluşum sürecini fark eder.	1 0 0 0
Toplumsal konum, statü ve rol kavramları arasında ilişki kurar.	1 0 0 0
Kültürün öğelerini analiz eder.	1 0 0 0
Akıl ilkelinin önemi değerlendir.	1 0 0 0
Matematik	S D Y B%
Matematik-2	S D Y B%
Dört İşlem Yeteneği	1 1 0 100
Çarpımlara Ayırma	1 0 1 0
Asal Sayılar ve Aralarında Asal Sayılar	1 0 1 0
Kökü ifadeler	1 0 0 0
Polinomlarda Bölme işlemi ve Bölme İşleminde Kalanı Bulma	1 0 0 0
Kartezyen Çarpım	1 0 1 0
Eğitsizlikler	1 0 0 0
Önemler ve Bileşik Önemler	1 0 0 0
Pascal Üçgeni ve Binom Açılımı	1 0 0 0
Logaritma Fonksiyonunun Özellikleri	2 0 0 0
Aritmetik Dizi	1 0 0 0
Parabolün Tepe Noktası	1 0 0 0
OLASILIK	1 0 1 0
Permutasyon	1 1 0 100
Fonksiyonlarda İşlemler	1 0 0 0
0/0 Belirsizliği	1 0 0 0

SONUÇ BELGESİ

ORIJİNAL TG AYT 1

MANİSA / YUNUSEMRE / KEP AKADEMİ

Öğrenci	Numara	Sınıf
İDİL YEGÜL	0	12E

Puan Türü	Puan	Genel Ortalama	Dereceler				
			Snf	Kurum	İlçe	İl	Genel
SÖZ	▲ 344,775	213,540	2	3	9	19	729
SAY	▲ 278,775	244,410	2	92	261	455	13815
EA	▲ 341,110	232,090	5	12	33	43	962
Katılımlar:			92	397	838	1612	49188

İsminiz ile eşleşen TYT bilgileriniz kullanılmıştır.

Ders	Soru	Doğru	Yanlış	Net	Başarı %	Sınıf Ort.	Kurum Ort.	Genel Ort.
<i>Türkçe</i>	40	37	2	36,50	91			
<i>Tarih-1</i>	5	5	0	5,00	100			
<i>Coğrafya-1</i>	5	5	0	5,00	100			
<i>Felsefe</i>	5	4	1	3,75	75			
<i>Din Kül. ve Ahl. Bil.</i>	5	4	1	3,75	75			
<i>TYT Sosyal</i>	20	18	2	17,50	88			
<i>Matematik-1</i>	30	22	3	21,25	71			
<i>Geometri</i>	10	3	1	2,75	28			
<i>TYT Matematik</i>	40	25	4	24,00	60			
<i>Fizik</i>	7	2	4	1,00	14			
<i>Kimya</i>	7	4	2	3,50	50			
<i>Biyoloji</i>	6	2	4	1,00	17			
<i>TYT Fen</i>	20	8	10	5,50	28			
Türkçe	6	5	1	4,75	79	▲ 4,40	▲ 1,91	▲ 1,51
Edebiyat	18	10	8	8,00	44	▲ 7,80	▲ 2,89	▲ 1,90
Tarih-1	10	8	2	7,50	75	▲ 5,93	▲ 2,38	▲ 1,99
Coğrafya-1	6	6	0	6,00	100	▲ 3,04	▲ 1,19	▲ 0,97
Edebiyat-Sosyal-1	40	29	11	26,25	66	▲ 21,18	▲ 8,37	▲ 6,37
Tarih-2	11	6	2	5,50	50	▲ 2,12	▲ 0,94	▲ 0,94
Coğrafya-2	11	8	0	8,00	73	▲ 2,95	▲ 1,37	▲ 1,43
Felsefe	6	1	0	1,00	17	▲ 0,91	▲ 0,43	▲ 0,49
Felsefe Grubu	6	1	0	1,00	17	▲ 0,94	▲ 0,43	▲ 0,48
Din Kül. ve Ahl. Bil.	6	2	1	1,75	29	▲ 1,05	▲ 0,62	▲ 0,65
Felsefe (Seçmeli)	6	0	0	0,00	0	◆ 0,00	◆ 0,00	◆ 0,00
Sosyal-2	40	18	3	17,25	43	▲ 7,97	▲ 3,80	▲ 3,99
Matematik-2	30	14	7	12,25	41	▲ 4,05	▲ 6,89	▲ 7,44
Geometri	10	3	3	2,25	23	▲ 0,40	▲ 1,57	▲ 1,78
Matematik	40	17	10	14,50	36	▲ 4,46	▲ 8,46	▲ 9,22
Fizik	14	0	0	0,00	0	▼ 0,03	▼ 1,72	▼ 1,68
Kimya	13	0	0	0,00	0	▲ -0,01	▼ 2,02	▼ 2,29
Biyoloji	13	3	0	3,00	23	▲ 0,10	▼ 3,48	▼ 3,56
Fen Bilimleri	40	3	0	3,00	8	▲ 0,12	▼ 7,23	▼ 7,54
Toplam:	280	155	42	144,50	52	▲ 81,24	▲ 81,68	▲ 84,65

Soru No 1234567890123456789012345678901234567890

Edebiyat-Sosyal-1 ABADdACBcEECBaaaDCabbBAeEdADCCEaBCBADCCCE

Cevap Anahtarı A ABADdACBcEECBcBEDEDCDCBADEADCCECBcBADCCCE

Sosyal-2 Ee E CBaC ECD A EEBE A B C E B b

Cevap Anahtarı A ECDEECBCCBECDAAEBEEBEDADBBDBCDDBEAEDBECEBEEBD

Matematik EdBaCCbD CbAcAbCdB BBDBabD A Ad

Cevap Anahtarı A EBBBCCADCCABADCBACCCBAEBBDBBCCDDADDCABD

Fen Bilimleri C E A

Cevap Anahtarı A CABEEDEDDCDAEDCADCBCCBAECECDCEADCCDECCA

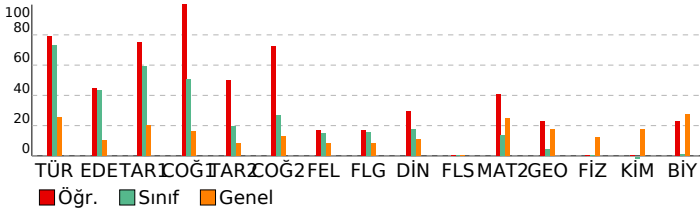

DERSLERE GÖRE ANALİZ

Edebiyat-Sosyal-1

Türkçe	S	D	Y	B%
Metne Sözcük Yerleştirme	1	1	0	100
Parçadaki Cümlelerin İçerik ve Özellikleri	1	1	0	100
Paragrafa Yardımcı Düşünceler	4	3	1	75
Edebiyat	S	D	Y	B%
Edebi Sanatlar	1	1	0	100
Geleneksel Türk Tiyatrosu	1	1	0	100
ŞİİR	1	0	1	0
Geçiş Dönemi Türk Edebiyatı	1	1	0	100
Aşık Edebiyatında Nazım Türleri	1	1	0	100
Divan Edebiyatında Şiir	1	1	0	100
Divan Edebiyatında Nazım Türleri	1	1	0	100
Tanzimat Dönemi Sanatçıları	1	0	1	0
Millî Mücadele Dönemi Edebiyatı ve Sanatçıları	1	0	1	0
Servetifunun Dönemi Sanatçıları	1	0	1	0
Cumhuriyet Dönemi'nde Tiyatro	2	1	1	50
Millî Edebiyat Dönemi'nde Roman	2	2	0	100
Cumhuriyet Dönemi'nde Şiir / Garip Akımı	2	1	1	50
Edebi Akımlar	1	0	1	0
Cumhuriyet Dönemi'nde Modernizmi ve Postmodernizmi Esas Alan Roman	1	0	1	0
Tarih-1	S	D	Y	B%
İslamiyet Yayılıyor	1	1	0	100
İnsanlığın Hafızası Tarih	1	0	1	0
Büyük Selçuklu Devleti'nin Yönetim ve Toplum Yapısı	1	1	0	100
İslam Dünyası Liderliği	1	1	0	100
Avrupa'da Değişim Çağı	1	1	0	100
İggallerin Başlaması ve Millî Mücadele'ye Hazırlık	1	1	0	100
I. Dünya Savaşı (1914-1918)	3	3	0	100
Siyasi Alandaki İnkılaplar	1	0	1	0
Coğrafya-1	S	D	Y	B%
Beşeri Sistemler	1	1	0	100
Ulaşım sisteminin gelişiminde etkili olan faktörleri açıklar.	1	1	0	100
Çevre ve Toplum	1	1	0	100
Türkiye'deki bölgesel kalkınma projelerini ekonomik, sosyal ve kültürel etkileri açısından değerlendirir.	1	1	0	100
Doğal unsurları üretim, dağıtım ve tüketim süreçleri üzerindeki etkisi açısından değerlendirir.	1	1	0	100
Doğal kaynakların sürdürülebilir kullanımını geri dönüşüm stratejileri açısından değerlendirir.	1	1	0	100

Sosyal-2

Tarih-2	S	D	Y	B%
İnsanlığın Hafızası Tarih	1	1	0	100
İslamiyet Yayılıyor	1	0	1	0
Büyük Selçuklu Devleti'nin Yönetim ve Toplum Yapısı	1	0	0	0
Türklerde Coğrafya ile Oluşan Yaşam Tarzı	1	1	0	100
Fetih ve Fatih	1	0	0	0
İhtilaller Çağı	1	1	0	100
Atatürk Dönemi İç Politikadaki Gelişmeler	1	1	0	100
İggallerin Başlaması ve Millî Mücadele'ye Hazırlık	1	0	1	0
I. Dünya Savaşı (1914-1918)	2	1	0	50
20. Yüzyıl Başlarında Osmanlı Devleti	1	1	0	100
Coğrafya-2	S	D	Y	B%
Türkiye'de uygulanan ekonomi politikalarını mekânsal etkileri açısından değerlendirir.	1	1	0	100
Şehirlerin küresel ve bölgesel etkilerini fonksiyonel açıdan yorumlar.	1	1	0	100
Ulaşım sisteminin gelişiminde etkili olan faktörleri açıklar.	2	1	0	50
Türk kültür bölgeleri ile ülkemiz arasındaki tarihi ve kültürel bağları açıklar.	2	1	0	50
Ülkeler ve bölgeler arasındaki ticaret ile ham madde, üretim ve pazar alanlarını ilişkilendirir.	1	1	0	100
Ortak doğal ve kültürel mirasa yönelik tehditleri açıklar.	1	1	0	100
Doğal Kaynak Kullanımının Çevresel Etkileri	2	2	0	100
Tarım-Ekonomi ilişkisi	1	0	0	0
Felsefe	S	D	Y	B%
Felsefenin ortaya çıkışını hazırlayan düşünce ortamını açıklar.	1	0	0	0
Düşünme ve akıl yürütmede dili doğru kullanmanın önemini açıklar.	1	0	0	0
Ahlak felsefesinin konusunu ve problemlerini açıklar.	1	1	0	100
Psikolojinin konusunu kavrar.	1	0	0	0
Psikolojinin Temel Süreçleri	1	0	0	0
Algıyı etkileyen etkenleri açıklar.	1	0	0	0
Felsefe Grubu	S	D	Y	B%
Sosyolojik araştırmalarda kullanılan yöntemleri tanıır.	1	0	0	0
Mantığın pratik yaşam açısından önemini fark eder.	1	0	0	0
Bilim, Teknoloji ve Kitle İletişim Araçları	1	1	0	100
Sembolik Mantığa Geçiş	1	0	0	0
Toplumsal Değişme ve Değişmeyi Etkileyen Faktörler	1	0	0	0
Önermeler Mantığı	1	0	0	0
Din Kül. ve Ahl. Bil.	S	D	Y	B%
DİN VE İSLAM	1	0	0	0
Ahlaki Tutum ve Davranışlar	1	1	0	100
İslam Düşüncesinde İtikadi, Siyasi ve Fikhi Yorumlar	1	0	0	0
Kur'an'a Göre Hz. Muhammed	1	1	0	100
İnançla İlgili Meseleler	1	0	0	0
Güncel Dini Meseleler	1	0	1	0
Felsefe (Seçmeli)	S	D	Y	B%
Düşünme ve akıl yürütmede dili doğru kullanmanın önemini açıklar.	1	0	0	0
Örnek felsefi metinlerden hareketle MÖ 6. yüzyıl-MS 2. yüzyıl filozoflarının felsefi görüşlerini analiz eder.	1	0	0	0
Davranışın oluşum sürecini fark eder.	1	0	0	0
Toplumsal konum, statü ve rol kavramları arasındaki ilişki kurar.	1	0	0	0
Kültürün öğelerini analiz eder.	1	0	0	0
Akıl ikelerinin önemini değerlendirir.	1	0	0	0

Matematik

Matematik-2	S	D	Y	B%
Dört İşlem Yeteneği	1	1	0	100
Çarpımlara Ayırma	1	0	1	0
Asal Sayılar ve Aralarında Asal Sayılar	1	1	0	100
Kökü ifadeler	1	0	1	0
Polinomlarda Bölme işlemi ve Bölme İşleminde Kalanı Bulma	1	1	0	100
Kartezyen Çarpım	1	1	0	100
Eşitsizlikler	1	0	1	0
Önermeler ve Bileşik Önermeler	1	1	0	100
Pascal Üçgeni ve Binom Açılımı	1	0	0	0
Logaritma Fonksiyonunun Özellikleri	2	1	1	50
Aritmetik Dizi	1	1	0	100
Parabolün Tepe Noktası	1	0	1	0
OLASILIK	1	1	0	100
Permütasyon	1	0	1	0
Fonksiyonlarda İşlemler	1	1	0	100
0/0 Belirsizliği	1	0	1	0
LİMİT VE SÜREKLİLİK	1	1	0	100
Türev Kuralları	1	0	0	0

SONUÇ BELGESİ							
MANİSA / YUNUSEMRE / KEP AKADEMİ							
Öğrenci			Numara		Sınıf		
İLAYDA YAKŞE			0		12E		
Puan Türü	Puan	Genel Ortalama	Dereceler				
			Snf	Kurum	İlçe	İl	Genel
SÖZ	▲ 226,615	213,540	74	147	291	581	15038
SAY	▼ 200,468	244,410	38	243	591	1074	32270
EA	▲ 252,940	232,090	49	128	327	571	16002
Katılımlar:			92	397	838	1612	49188

T.C.No ile eşleşen TYT bilgileriniz kullanılmıştır.

Ders	Soru	Doğru	Yanlış	Net	Başarı %	Sınıf Ort.	Kurum Ort.	Genel Ort.
<i>Türkçe</i>	40	22	13	18,75	47			
<i>Tarih-1</i>	5	3	2	2,50	50			
<i>Coğrafya-1</i>	5	2	2	1,50	30			
<i>Felsefe</i>	5	3	1	2,75	55			
<i>Din Kül. ve Ahl. Bil.</i>	5	2	2	1,50	30			
<i>TYT Sosyal</i>	20	10	7	8,25	41			
<i>Matematik-1</i>	30	6	1	5,75	19			
<i>Geometri</i>	10	3	0	3,00	30			
<i>TYT Matematik</i>	40	9	1	8,75	22			
<i>Fizik</i>	7	0	0	0,00	0			
<i>Kimya</i>	7	0	0	0,00	0			
<i>Biyoloji</i>	6	0	0	0,00	0			
<i>TYT Fen</i>	20	0	0	0,00	0			
Türkçe	6	5	1	4,75	79	▲ 4,40	▲ 1,91	▲ 1,51
Edebiyat	18	10	6	8,50	47	▲ 7,80	▲ 2,89	▲ 1,90
Tarih-1	10	6	3	5,25	53	▼ 5,93	▲ 2,38	▲ 1,99
Coğrafya-1	6	2	3	1,25	21	▼ 3,04	▲ 1,19	▲ 0,97
Edebiyat-Sosyal-1	40	23	13	19,75	49	▼ 21,18	▲ 8,37	▲ 6,37
Tarih-2	11	3	0	3,00	27	▲ 2,12	▲ 0,94	▲ 0,94
Coğrafya-2	11	0	0	0,00	0	▼ 2,95	▼ 1,37	▼ 1,43
Felsefe	6	0	0	0,00	0	▼ 0,91	▼ 0,43	▼ 0,49
Felsefe Grubu	6	0	0	0,00	0	▼ 0,94	▼ 0,43	▼ 0,48
Din Kül. ve Ahl. Bil.	6	0	0	0,00	0	▼ 1,05	▼ 0,62	▼ 0,65
Felsefe (Seçmeli)	6	0	0	0,00	0	◆ 0,00	◆ 0,00	◆ 0,00
Sosyal-2	40	3	0	3,00	8	▼ 7,97	▼ 3,80	▼ 3,99
Matematik-2	30	10	2	9,50	32	▲ 4,05	▲ 6,89	▲ 7,44
Geometri	10	2	3	1,25	13	▲ 0,40	▼ 1,57	▼ 1,78
Matematik	40	12	5	10,75	27	▲ 4,46	▲ 8,46	▲ 9,22
Toplam:	280	79	39	69,25	25	▼ 81,24	▼ 81,68	▼ 84,65
Soru No	1234567890123456789012345678901234567890							
Edebiyat-Sosyal-1	ABADcA B EECBecbDccBbaeDdCADC aaBCaAe aE							
Cevap Anahtarı	A ABADeACBBEECEBEDdCCBADEcADCCCECBADCCCE							
Sosyal-2	C C E							
Cevap Anahtarı	A ECDEECBCCBECDAAABEEBEDADBBDBCDCCDBEAEDBECEBEEBD							
Matematik	dBcBC CCBCAEB eCbDd							
Cevap Anahtarı	A EBBCCADCCABADCBACCBCAEBBDBBCCDDADCBAD							

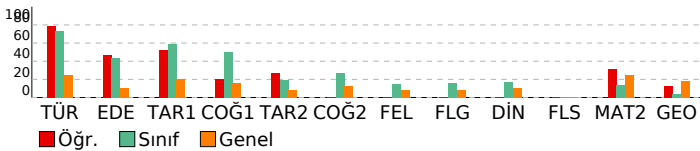

ORJİNAL TG AYT 1			
DERSLERE GÖRE ANALİZ			
Edebiyat-Sosyal-1			
Türkçe	S	D	Y B%
Metne Sözcük Yerleştirme	1	1	0 100
Parçadaki Cümlelerin İçerik ve Özellikleri	1	1	0 100
Paragrafta Yardımcı Düşünceler	4	3	1 75
Edebiyat	S	D	Y B%
Edebi Sanatlar	1	0	0 0
Geleneksel Türk Tiyatrosu	1	1	0 100
Şiir	1	0	0 0
Geçiş Dönemi Türk Edebiyatı	1	1	0 100
Aşık Edebiyatında Nazım Türleri	1	1	0 100
Divan Edebiyatında Şiir	1	1	0 100
Divan Edebiyatında Nazım Türleri	1	1	0 100
Tanzimat Dönemi Sanatçıları	1	1	0 100
Millî Mücadele Dönemi Edebiyatı ve Sanatçıları	1	0	1 0
Servetifunun Dönemi Sanatçıları	1	0	1 0
Cumhuriyet Dönemi'nde Tiyatro	2	1	1 50
Millî Edebiyat Dönemi'nde Roman	2	1	1 50
Cumhuriyet Dönemi'nde Şiir / Garip Akımı	2	0	2 0
Edebi Akımlar	1	1	0 100
Cumhuriyet Dönemi'nde Modernizmi ve Postmodernizmi Esas Alan Roman	1	1	0 100
Tarih-1	S	D	Y B%
İslamiyet Yayılıyor	1	0	1 0
İnsanlığın Hafızası Tarih	1	1	0 100
Büyük Selçuklu Devleti'nin Yönetim ve Toplum Yapısı	1	1	0 100
İslam Dünyası Liderliği	1	1	0 100
Avrupa'da Değişim Çağı	1	1	0 100
İggallerin Başlaması ve Millî Mücadele'ye Hazırlık	1	0	0 0
I. Dünya Savaşı (1914-1918)	3	2	1 67
Siyasi Alandaki İnkılaplar	1	0	1 0
Coğrafya-1	S	D	Y B%
Beşeri Sistemler	1	0	1 0
Ulaşım sisteminin gelişiminde etkili olan faktörleri açıkla.	1	1	0 100
Cevre ve Toplum	1	0	1 0
Türkiye'deki bölgesel kalkınma projelerini ekonomik, sosyal ve kültürel etkileri açısından değerlendirir.	1	0	0 0
Doğal unsurları üretim, dağıtım ve tüketim süreçleri üzerindeki etkisi açısından değerlendirir.	1	0	1 0
Doğal kaynakların sürdürülebilir kullanımını geri dönüşüm stratejileri açısından değerlendirir.	1	1	0 100
Sosyal-2	S	D	Y B%
Tarih-2	S	D	Y B%
İnsanlığın Hafızası Tarih	1	0	0 0
İslamiyet Yayılıyor	1	0	0 0
Büyük Selçuklu Devleti'nin Yönetim ve Toplum Yapısı	1	0	0 0
Türklerde Coğrafya ile Oluşan Yaşam Tarzı	1	0	0 0
Fetih ve Fatih	1	0	0 0
İhtilaller Çağı	1	1	0 100
Atatürk Dönemi İç Politikadaki Gelişmeler	1	0	0 0
İggallerin Başlaması ve Millî Mücadele'ye Hazırlık	1	0	0 0
I. Dünya Savaşı (1914-1918)	2	1	0 50
20. Yüzyıl Başlarında Osmanlı Devleti	1	1	0 100
Coğrafya-2	S	D	Y B%
Türkiye'de uygulanan ekonomi politikalarını mekânsal etkileri açısından değerlendirir.	1	0	0 0
Şehirlerin küresel ve bölgesel etkilerini fonksiyonel açıdan yorumlar.	1	0	0 0
Ulaşım sisteminin gelişiminde etkili olan faktörleri açıkla.	2	0	0 0
Türk kültür bölgeleri ile ilkömiz arasındaki tarihi ve kültürel bağları açıkla.	2	0	0 0
Ülkeler ve bölgeler arasındaki ticaret ile ham madde, üretim ve pazar alanlarını ilişkilendirir.	1	0	0 0
Ortak doğal ve kültürel mirasa yönelik tehditleri açıkla.	1	0	0 0
Doğal Kaynak Kullanımının Çevresel Etkileri	2	0	0 0
Tarım-Ekonomi ilişkisi	1	0	0 0
Felsefe	S	D	Y B%
Felsefenin ortaya çıkışı hazırlayan düşünce ortamını açıkla.	1	0	0 0
Düşünme ve akıl yürütmede dili doğru kullanmanın önemi açıkla.	1	0	0 0
Ahlak felsefesinin konusunu ve problemlerini açıkla.	1	0	0 0
Psikolojinin konusunu kavra.	1	0	0 0
Psikolojinin Temel Süreçleri	1	0	0 0
Algıyı etkileyen etkenleri açıkla.	1	0	0 0
Felsefe Grubu	S	D	Y B%
Sosyolojik araştırmalarda kullanılan yöntemleri tanı.	1	0	0 0
Manlığın pratik yaşam açısından önemini fark eder.	1	0	0 0
Bilim, Teknoloji ve Kitle İletişim Araçları	1	0	0 0
Sembolik Mantığa Geçiş	1	0	0 0
Toplumsal Değişme ve Değişmeyi Etkileyen Faktörler	1	0	0 0
Önemler Mantığı	1	0	0 0
Din Kül. ve Ahl. Bil.	S	D	Y B%
DİN VE İSLAM	1	0	0 0
Ahlaki Tutum ve Davranışlar	1	0	0 0
İslam Düşüncesinde İtikadi, Siyasi ve Fikhi Yorumlar	1	0	0 0
Kur'an'a Göre Hz. Muhammed	1	0	0 0
İnançla İlgili Meseleler	1	0	0 0
Güncel Dinî Meseleler	1	0	0 0
Felsefe (Seçmeli)	S	D	Y B%
Düşünme ve akıl yürütmede dili doğru kullanmanın önemi açıkla.	1	0	0 0
Örnek felsefi metinlerden hareketle MÖ 6. yüzyıl-MS 2. yüzyıl filozoflarının felsefi görüşlerini analiz eder.	1	0	0 0
Davranışın oluşum sürecini fark eder.	1	0	0 0
Toplumsal konum, statü ve rol kavramları arasında ilişki kurar.	1	0	0 0
Kültürün öğelerini analiz eder.	1	0	0 0
Akıl ikelerinin önemini değerlendirir.	1	0	0 0

Matematik			
Matematik-2	S	D	Y B%
Dört İşlem Yeteneği	1	0	1 0
Çarpımlara Ayırma	1	1	0 100
Asal Sayılar ve Aralarında Asal Sayılar	1	0	1 0
Kökü ifadeler	1	1	0 100
Polinomlarda Bölme İşlemi ve Bölme İşleminde Kalanı Bulma	1	1	0 100
Kartezyen Çarpım	1	0	0 0
Eşitsizlikler	1	0	0 0
Önemler ve Bileşik Önemler	1	0	0 0
Pascal Üçgeni ve Binom Açılımı	1	0	0 0
Logaritma Fonksiyonunun Özellikleri	2	0	0 0
Aritmetik Dizi	1	0	0 0
Parabolün Tepe Noktası	1	0	0 0
OLASILIK	1	0	0 0
Permutasyon	1	0	0 0
Fonksiyonlarda İşlemler	1	0	0 0
0/0 Belirsizliği	1	0	0 0
LİMİT VE SÜREKLİLİK	1	0	0 0
Türev Kuralları	1	0	0 0

SONUÇ BELGESİ							
MANİSA / YUNUSEMRE / KEP AKADEMİ							
Öğrenci			Numara		Sınıf		
İREM YALÇIN			0		12E		
Puan Türü	Puan	Genel Ortalama	Dereceler				
			Snf	Kurum	İlçe	İl	Genel
SÖZ	▼ 202,093	213,540	86	214	469	921	25755
SAY	▼ 192,990	244,410	56	282	655	1196	35642
EA	▲ 233,920	232,090	64	180	429	774	22479
Katılımlar:			92	397	838	1612	49188

T.C.No ile eşleşen TYT bilgileriniz kullanılmıştır.

Ders	Soru	Doğru	Yanlış	Net	Başarı %	Sınıf Ort.	Kurum Ort.	Genel Ort.
Türkçe	40	22	12	19.00	48			
Tarih-1	5	3	2	2.50	50			
Coğrafya-1	5	2	2	1.50	30			
Felsefe	5	2	1	1.75	35			
Din Kül. ve Ahl. Bil.	5	4	0	4.00	80			
TYT Sosyal	20	11	5	9.25	49			
Matematik-1	30	3	3	2.25	8			
Geometri	10	0	0	0.00	0			
TYT Matematik	40	3	3	2.25	6			

Fizik	7	0	2	-0.50	-7			
Kimya	7	0	1	-0.25	-4			
Biyoloji	6	0	2	-0.50	-8			
TYT Fen	20	0	5	-1.25	-6			

Türkçe	6	5	1	4,75	79	▲ 4,40	▲ 1,91	▲ 1,51
Edebiyat	18	10	7	8,25	46	▲ 7,80	▲ 2,89	▲ 1,90
Tarih-1	10	2	5	0,75	8	▼ 5,93	▼ 2,38	▼ 1,99
Coğrafya-1	6	3	2	2,50	42	▼ 3,04	▲ 1,19	▲ 0,97
Edebiyat-Sosyal-1	40	20	15	16,25	41	▼ 21,18	▲ 8,37	▲ 6,37
Tarih-2	11	1	0	1,00	9	▼ 2,12	▲ 0,94	▲ 0,94
Coğrafya-2	11	0	0	0,00	0	▼ 2,95	▼ 1,37	▼ 1,43
Felsefe	6	0	0	0,00	0	▼ 0,91	▼ 0,43	▼ 0,49
Felsefe Grubu	6	0	0	0,00	0	▼ 0,94	▼ 0,43	▼ 0,48
Din Kül. ve Ahl. Bil.	6	0	0	0,00	0	▼ 1,05	▼ 0,62	▼ 0,65
Felsefe (Seçmeli)	6	0	0	0,00	0	◆ 0,00	◆ 0,00	◆ 0,00
Sosyal-2	40	1	0	1,00	3	▼ 7,97	▼ 3,80	▼ 3,99
Matematik-2	30	9	3	8,25	28	▲ 4,05	▲ 6,89	▲ 7,44
Geometri	10	3	2	2,50	25	▲ 0,40	▲ 1,57	▲ 1,78
Matematik	40	12	5	10,75	27	▲ 4,46	▲ 8,46	▲ 9,22
Toplam:	280	69	45	57,75	21	▼ 81,24	▼ 81,68	▼ 84,65

Soru No	1234567890123456789012345678901234567890
Edebiyat-Sosyal-1	ABADcAdBBEEcBecEcCc bcdDdCc d aaCcA CaE
Cevap Anahtarı	A ABADcACBBEEcBedeDCDCBADEcADCCcEBCBADCCcE
Sosyal-2	C
Cevap Anahtarı	A ECDEECBCCBECDAAABEEBEDADBBDBCDCCDBEAEDBECEBEEBD
Matematik	dBccC CCBCAEB DCbdD
Cevap Anahtarı	A EBBCCADCCcABADcBBACcBCAEBBDBBcDDADcABD

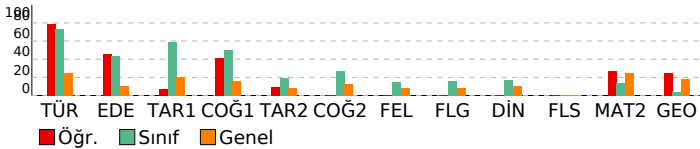

ORJİNAL TG AYT 1

DERSLERE GÖRE ANALİZ

Edebiyat-Sosyal-1	S D Y B%
Türkçe	
Metne Sözcük Yerleştirme	1 1 0 100
Parçadaki Cümlelerin İçerik ve Özellikleri	1 1 0 100
Paragrafta Yardımcı Düşünceler	4 3 1 75
Edebiyat	S D Y B%
Edebi Sanatlar	1 0 1 0
Geleneksel Türk Tiyatrosu	1 1 0 100
Şiir	1 1 0 100
Geçiş Dönemi Türk Edebiyatı	1 1 0 100
Aşık Edebiyatında Nazım Türleri	1 1 0 100
Divan Edebiyatında Şiir	1 1 0 100
Divan Edebiyatında Nazım Türleri	1 1 0 100
Tanzimat Dönemi Sanatçıları	1 1 0 100
Millî Mücadele Dönemi Edebiyatı ve Sanatçıları	1 0 1 0
Servetifunun Dönemi Sanatçıları	1 1 0 100
Cumhuriyet Dönemi'nde Tiyatro	2 0 2 0
Millî Edebiyat Dönemi'nde Roman	2 1 1 50
Cumhuriyet Dönemi'nde Şiir / Garip Akımı	2 0 2 0
Edebi Akımlar	1 0 0 0
Cumhuriyet Dönemi'nde Modernizmi ve Postmodernizmi Esas Alan Roman	1 1 0 100
Tarih-1	S D Y B%
İslamiyet Yayılıyor	1 0 1 0
İnsanlığın Hafızası Tarih	1 1 0 100
Büyük Selçuklu Devleti'nin Yönetim ve Toplum Yapısı	1 0 1 0
İslam Dünyası Liderliği	1 0 0 0
Avrupa'da Değişim Çağı	1 0 1 0
İggallerin Başlaması ve Millî Mücadele'ye Hazırlık	1 0 0 0
I. Dünya Savaşı (1914-1918)	3 1 1 33
Siyasi Alandaki İnkılaplar	1 0 1 0
Coğrafya-1	S D Y B%
Beşeri Sistemler	1 0 1 0
Ulaşım sisteminin gelişiminde etkili olan faktörleri açıkla.	1 1 0 100
Cevre ve Toplum	1 0 0 0
Türkiye'deki bölgesel kalkınma projelerini ekonomik, sosyal ve kültürel etkileri açısından değerlendirir.	1 1 0 100
Doğal unsurları üretim, dağıtım ve tüketim süreçleri üzerindeki etkisi açısından değerlendirir.	1 0 1 0
Doğal kaynakların sürdürülebilir kullanımını geri dönüşüm stratejileri açısından değerlendirir.	1 1 0 100
Sosyal-2	S D Y B%
Tarih-2	S D Y B%
İnsanlığın Hafızası Tarih	1 0 0 0
İslamiyet Yayılıyor	1 0 0 0
Büyük Selçuklu Devleti'nin Yönetim ve Toplum Yapısı	1 0 0 0
Türklerde Coğrafya ile Oluşan Yaşam Tarzı	1 0 0 0
Fetih ve Fatih	1 0 0 0
İhtilaller Çağı	1 1 0 100
Atatürk Dönemi İç Politikadaki Gelişmeler	1 0 0 0
İggallerin Başlaması ve Millî Mücadele'ye Hazırlık	1 0 0 0
I. Dünya Savaşı (1914-1918)	2 0 0 0
20. Yüzyıl Başlarında Osmanlı Devleti	1 0 0 0
Coğrafya-2	S D Y B%
Türkiye'de uygulanan ekonomi politikalarını mekânsal etkileri açısından değerlendirir.	1 0 0 0
Şehirlerin küresel ve bölgesel etkilerini fonksiyonel açıdan yorumlar.	1 0 0 0
Ulaşım sisteminin gelişiminde etkili olan faktörleri açıkla.	2 0 0 0
Türk kültür bölgeleri ile ilkönem arasındaki tarihi ve kültürel bağları açıkla.	2 0 0 0
Ülkeler ve bölgeler arasındaki ticaret ile ham madde, üretim ve pazar alanlarını ilişkilendirir.	1 0 0 0
Ortak doğal ve kültürel mirasa yönelik tehditleri açıkla.	1 0 0 0
Doğal Kaynak Kullanımının Çevresel Etkileri	2 0 0 0
Tarım-Ekonomi ilişkisi	1 0 0 0
Felsefe	S D Y B%
Felsefenin ortaya çıkışını hazırlayan düşünce ortamını açıkla.	1 0 0 0
Düşünme ve akıl yürütmede dili doğru kullanmanın önemini açıkla.	1 0 0 0
Ahlak felsefesinin konusunu ve problemlerini açıkla.	1 0 0 0
Psikolojinin konusunu kavra.	1 0 0 0
Psikolojinin Temel Süreçleri	1 0 0 0
Algıyı etkileyen etkenleri açıkla.	1 0 0 0
Felsefe Grubu	S D Y B%
Sosyolojik araştırmalarda kullanılan yöntemleri tanı.	1 0 0 0
Mantığın pratik yaşam açısından önemini fark eder.	1 0 0 0
Bilim, Teknoloji ve Kitle İletişim Araçları	1 0 0 0
Sembolik Mantığa Geçiş	1 0 0 0
Toplumsal Değişme ve Değişmeyi Etkileyen Faktörler	1 0 0 0
Önemler Mantığı	1 0 0 0
Din Kül. ve Ahl. Bil.	S D Y B%
DİN VE İSLAM	1 0 0 0
Ahlaki Tutum ve Davranışlar	1 0 0 0
İslam Düşüncesinde İtikadi, Siyasi ve Fikhi Yorumlar	1 0 0 0
Kur'an'a Göre Hz. Muhammed	1 0 0 0
İnançla İlgili Meseleler	1 0 0 0
Güncel Dini Meseleler	1 0 0 0
Felsefe (Seçmeli)	S D Y B%
Düşünme ve akıl yürütmede dili doğru kullanmanın önemini açıkla.	1 0 0 0
Örnek felsefi metinlerden hareketle MÖ 6. yüzyıl-MS 2. yüzyıl filozoflarının felsefi görüşlerini analiz eder.	1 0 0 0
Davranışın oluşum sürecini fark eder.	1 0 0 0
Toplumsal konum, statü ve rol kavramları arasında ilişki kurar.	1 0 0 0
Kültürün öğelerini analiz eder.	1 0 0 0
Akıl ikelerinin önemini değerlendirir.	1 0 0 0

Matematik	S D Y B%
Matematik-2	S D Y B%
Dört İşlem Yeteneği	1 0 1 0
Çarpımlara Ayırma	1 1 0 100
Asal Sayılar ve Aralarında Asal Sayılar	1 0 1 0
Kökü ifadeler	1 0 1 0
Polinomlarda Bölme İşlemi ve Bölme İşleminde Kalanı Bulma	1 1 0 100
Kartezyen Çarpım	1 0 0 0
Eşitsizlikler	1 0 0 0
Önemler ve Bileşik Önemler	1 0 0 0
Pascal Üçgeni ve Binom Açılımı	1 0 0 0
Logaritma Fonksiyonunun Özellikleri	2 0 0 0
Aritmetik Dizi	1 0 0 0
Parabolün Tepe Noktası	1 0 0 0
OLASILIK	1 0 0 0
Permutasyon	1 0 0 0
Fonksiyonlarda İşlemler	1 0 0 0
0/0 Belirsizliği	1 0 0 0
LİMİT VE SÜREKLİLİK	1 0 0 0
Türev Kuralları	1 0 0 0

SONUÇ BELGESİ							
MANİSA / YUNUSEMRE / KEP AKADEMİ							
Öğrenci			Numara		Sınıf		
KEMAL HORUZ			0		12E		
Puan Türü	Puan	Genel Ortalama	Dereceler				
			Snf	Kurum	İlçe	İl	Genel
SÖZ	▲ 256,473	213,540	45	77	156	326	8429
SAY	▼ 201,050	244,410	36	239	585	1066	32031
EA	▲ 275,300	232,090	28	83	221	354	9618
Katılımlar:			92	397	838	1612	49188

T.C.No ile eşleşen TYT bilgileriniz kullanılmıştır.

Ders	Soru	Doğru	Yanlış	Net	Başarı %	Sınıf Ort.	Kurum Ort.	Genel Ort.
Türkçe	40	33	6	31,50	79			
Tarih-1	5	5	0	5,00	100			
Coğrafya-1	5	4	1	3,75	75			
Felsefe	5	4	0	4,00	80			
Din Kült. ve Ahl. Bil.	5	1	3	0,25	5			
TYT Sosyal	20	14	4	13,00	65			
Matematik-1	30	6	4	5,00	17			
Geometri	10	1	0	1,00	10			
TYT Matematik	40	7	4	6,00	15			
Fizik	7	2	2	1,50	21			
Kimya	7	0	0	0,00	0			
Biyoloji	6	0	2	-0,50	-8			
TYT Fen	20	2	4	1,00	5			
Türkçe	6	5	1	4,75	79	▲ 4,40	▲ 1,91	▲ 1,51
Edebiyat	18	11	2	10,50	58	▲ 7,80	▲ 2,89	▲ 1,90
Tarih-1	10	7	2	6,50	65	▲ 5,93	▲ 2,38	▲ 1,99
Coğrafya-1	6	5	0	5,00	83	▲ 3,04	▲ 1,19	▲ 0,97
Edebiyat-Sosyal-1	40	28	5	26,75	67	▲ 21,18	▲ 8,37	▲ 6,37
Matematik-2	30	5	3	4,25	14	▲ 4,05	▼ 6,89	▼ 7,44
Geometri	10	0	0	0,00	0	▼ 0,40	▼ 1,57	▼ 1,78
Matematik	40	5	3	4,25	11	▼ 4,46	▼ 8,46	▼ 9,22
Toplam:	280	89	26	82,50	29	▲ 81,24	▲ 81,68	▼ 84,65
Soru No	1234567890123456789012345678901234567890							
Edebiyat-Sosyal-1	ABADaACeBEECc DC CBADdCA CCEbBCBAD CE							
Cevap Anahtarı	A ABADeACBBEEcBEDEdCCBADECADCCeCBCBADCCe							
Matematik	EBB CAc a d							
Cevap Anahtarı	A EBBCCADCCABADCBACCBCAEBBDBBCDDADCADB							

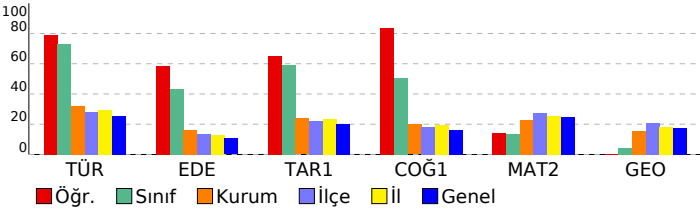

ORJİNAL TG AYT 1				
DERSLERE GÖRE ANALİZ				
Edebiyat-Sosyal-1				
Türkçe	S	D	Y	B%
Metne Sözcük Yerleştirme	1	1	0	100
Parçadaki Cümlelerin İçerik ve Özellikleri	1	1	0	100
Paragrafta Yardımcı Düşünceler	4	3	1	75
Edebiyat	S	D	Y	B%
Edebi Sanatlar	1	1	0	100
Geleneksel Türk Tiyatrosu	1	1	0	100
Şiir	1	1	0	100
Geçmiş Dönemi Türk Edebiyatı	1	1	0	100
Aşık Edebiyatında Nazım Türleri	1	1	0	100
Divan Edebiyatında Şiir	1	1	0	100
Divan Edebiyatında Nazım Türleri	1	0	1	0
Tanzimat Dönemi Sanatçıları	1	0	0	0
Millî Mücadele Dönemi Edebiyatı ve Sanatçıları	1	0	0	0
Servetifunun Dönemi Sanatçıları	1	0	0	0
Cumhuriyet Dönemi'nde Tiyatro	2	2	0	100
Millî Edebiyat Dönemi'nde Roman	2	2	0	100
Cumhuriyet Dönemi'nde Şiir / Garip Akımı	2	1	0	50
Edebi Akımlar	1	0	0	0
Cumhuriyet Dönemi'nde Modernizmi ve Postmodernizmi Esas Alan Roman	1	1	0	100
Tarih-1	S	D	Y	B%
İslamiyet Yayılıyor	1	0	1	0
İnsanlığın Hafızası Tarih	1	1	0	100
Büyük Selçuklu Devleti'nin Yönetim ve Toplum Yapısı	1	1	0	100
İslam Dünyası Liderliği	1	0	0	0
Avrupa'da Değişim Çağı	1	1	0	100
İggallerin Başlaması ve Millî Mücadele'ye Hazırlık	1	1	0	100
I. Dünya Savaşı (1914-1918)	3	3	0	100
Siyasi Alandaki İnkılaplar	1	0	1	0
Coğrafya-1	S	D	Y	B%
Beşeri Sistemler	1	1	0	100
Ulaşım sisteminin gelişiminde etkili olan faktörleri açıkla.	1	1	0	100
Çevre ve Toplum	1	1	0	100
Türkiye'deki bölgesel kalkınma projelerini ekonomik, sosyal ve kültürel etkileri açısından değerlendirir.	1	0	0	0
Doğal unsurları üretim, dağıtım ve tüketim süreçleri üzerindeki etkisi açısından değerlendirir.	1	1	0	100
Doğal kaynakların sürdürülebilir kullanımını geri dönüşüm stratejileri açısından değerlendirir.	1	1	0	100
Matematik	S	D	Y	B%
Matematik-2	S	D	Y	B%
Dört İşlem Yeteneği	1	1	0	100
Çarpanlara Ayırma	1	1	0	100
Asal Sayılar ve Aralarında Asal Sayılar	1	1	0	100
Kökü İfadeler	1	0	0	0
Polinomlarda Bölme İşlemi ve Bölme İşleminde Kalanı Bulma	1	0	0	0
Kartezyen Çarpım	1	1	0	100
Eşitsizlikler	1	1	0	100
Önemler ve Bileşik Önemler	1	0	1	0
Pascal Üçgeni ve Binom Açılımı	1	0	0	0
Logaritma Fonksiyonunun Özellikleri	2	0	0	0
Aritmetik Dizi	1	0	0	0
Parabolün Tepe Noktası	1	0	0	0
OLASILIK	1	0	0	0
Permutasyon	1	0	0	0
Fonksiyonlarda İşlemler	1	0	0	0
0/0 Belirsizliği	1	0	1	0
LİMİT VE SÜREKLİLİK	1	0	0	0
Türev Kuralları	1	0	0	0
Türevin Fiziksel Anlamı ve Türevin Geometrik Yorumu	1	0	0	0
Minimum-Maksimum Problemleri	1	0	0	0
Artanlık-Azalanlık-Ekstremum Noktalar	1	0	0	0
Integral Alma Kuralları	1	0	0	0
Integral ile Alan Hesabı	2	0	0	0
Değişken Değiştirme Yöntemiyle İntegral Alma	1	0	0	0
Trigonometrik Fonksiyonların Aralığı ve Sıralaması	1	0	0	0
Üçgenin Trigonometrik Bağlantıları	1	0	1	0
Yarı Açılış Formülleri	1	0	0	0
Trigonometrik Denklemler	1	0	0	0
Geometri	S	D	Y	B%
Geometrik Kavramlar ve Doğru Açılar	1	0	0	0
Paralelkenar	1	0	0	0
Dairede Çevre ve Alan	1	0	0	0
Çemberin Analitik İncelenmesi	2	0	0	0
ANALİTİK GEOMETRİ	3	0	0	0
Dönüşüm Geometrisi	1	0	0	0
Prizmalar	1	0	0	0

SONUÇ BELGESİ							
MANİSA / YUNUSEMRE / KEP AKADEMİ							
Öğrenci			Numara		Sınıf		
MELİKE NAZ ARSLAN			0		12E		
Puan Türü	Puan	Genel Ortalama	Dereceler				
			Snf	Kurum	İlçe	İl	Genel
SÖZ	▲ 276,465	213,540	27	41	94	205	5559
SAY	▼ 236,748	244,410	8	148	377	693	21381
EA	▲ 306,150	232,090	8	31	97	149	3936
Katılımlar:			92	397	838	1612	49188

T.C.No ile eşleşen TYT bilgileriniz kullanılmıştır.

Ders	Soru	Doğru	Yanlış	Net	Başarı %	Sınıf Ort.	Kurum Ort.	Genel Ort.
<i>Türkçe</i>	40	34	5	32.75	82			
<i>Tarih-1</i>	5	4	1	3.75	75			
<i>Coğrafya-1</i>	5	4	1	3.75	75			
<i>Felsefe</i>	5	3	1	2.75	55			
<i>Din Kül. ve Ahl. Bil.</i>	5	3	2	2.50	50			
<i>TYT Sosyal</i>	20	14	5	12.75	64			
<i>Matematik-1</i>	30	20	3	19.25	64			
<i>Geometri</i>	10	1	1	0.75	8			
<i>TYT Matematik</i>	40	21	4	20.00	50			

<i>Fizik</i>	7	1	1	0.75	11			
<i>Kimya</i>	7	2	1	1.75	25			
<i>Biyoloji</i>	6	0	3	-0.75	-13			
<i>TYT Fen</i>	20	3	5	1.75	9			

Türkçe	6	6	0	6,00	100	▲ 4,40	▲ 1,91	▲ 1,51
Edebiyat	18	10	4	9,00	50	▲ 7,80	▲ 2,89	▲ 1,90
Tarih-1	10	8	0	8,00	80	▲ 5,93	▲ 2,38	▲ 1,99
Coğrafya-1	6	3	3	2,25	38	▼ 3,04	▲ 1,19	▲ 0,97
Edebiyat-Sosyal-1	40	27	7	25,25	63	▲ 21,18	▲ 8,37	▲ 6,37
Tarih-2	11	0	0	0,00	0	▼ 2,12	▼ 0,94	▼ 0,94
Coğrafya-2	11	0	0	0,00	0	▼ 2,95	▼ 1,37	▼ 1,43
Felsefe	6	0	0	0,00	0	▼ 0,91	▼ 0,43	▼ 0,49
Felsefe Grubu	6	0	0	0,00	0	▼ 0,94	▼ 0,43	▼ 0,48
Din Kül. ve Ahl. Bil.	6	2	0	2,00	33	▲ 1,05	▲ 0,62	▲ 0,65
Felsefe (Seçmeli)	6	0	0	0,00	0	◆ 0,00	◆ 0,00	◆ 0,00
Sosyal-2	40	2	0	2,00	5	▼ 7,97	▼ 3,80	▼ 3,99
Matematik-2	30	9	4	8,00	27	▲ 4,05	▲ 6,89	▲ 7,44
Geometri	10	2	0	2,00	20	▲ 0,40	▲ 1,57	▲ 1,78
Matematik	40	11	4	10,00	25	▲ 4,46	▲ 8,46	▲ 9,22
Toplam:	280	112	30	104,50	37	▲ 81,24	▲ 81,68	▲ 84,65

Soru No	1234567890123456789012345678901234567890
Edebiyat-Sosyal-1	ABADEAC BEECB D cb bbADECA CEBCcCbCCE
Cevap Anahtarı	A ABADEACBBEECBDEDEDCDCBADECADCCCEBCBADCCCE
Sosyal-2	E E
Cevap Anahtarı	A ECDEECBCCBECDAAABEEBEDADBBDBCCDCBEAEDBECEBEEBD
Matematik	EBB C eb CA Ae B cBB D
Cevap Anahtarı	A EBBCCADCCABADCBACCBACBAEBBDBBCCDDADCBAD

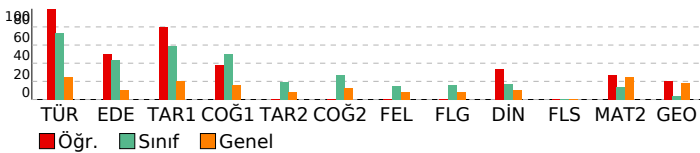

ORJİNAL TG AYT 1

DERSLERE GÖRE ANALİZ

Edebiyat-Sosyal-1	S D Y B%
Türkçe	1 1 0 100
Metne Sözcük Yerleştirme	1 1 0 100
Parçadaki Cümlelerin İçerik ve Özellikleri	1 1 0 100
Paragrafta Yardımcı Düşünceler	4 4 0 100
Edebiyat	S D Y B%
Edebi Sanatlar	1 1 0 100
Geleneksel Türk Tiyatrosu	1 0 0 0
Şiir	1 1 0 100
Geçiş Dönemi Türk Edebiyatı	1 1 0 100
Aşık Edebiyatında Nazım Türleri	1 1 0 100
Divan Edebiyatında Şiir	1 1 0 100
Divan Edebiyatında Nazım Türleri	1 1 0 100
Tanzimat Dönemi Sanatçıları	1 0 0 0
Millî Mücadele Dönemi Edebiyatı ve Sanatçıları	1 1 0 100
Servetifunun Dönemi Sanatçıları	1 0 0 0
Cumhuriyet Dönemi'nde Tiyatro	2 0 2 0
Millî Edebiyat Dönemi'nde Roman	2 1 1 50
Cumhuriyet Dönemi'nde Şiir / Garip Akımı	2 1 0 50
Edebi Akımlar	1 0 1 0
Cumhuriyet Dönemi'nde Modernizmi ve Postmodernizmi Esas Alan Roman	1 1 0 100
Tarih-1	S D Y B%
İslamiyet Yayılıyor	1 1 0 100
İnsanlığın Hafızası Tarih	1 1 0 100
Büyük Selçuklu Devleti'nin Yönetim ve Toplum Yapısı	1 1 0 100
İslam Dünyası Liderliği	1 0 0 0
Avrupa'da Değişim Çağı	1 0 0 0
İggallerin Başlaması ve Millî Mücadele'ye Hazırlık	1 1 0 100
I. Dünya Savaşı (1914-1918)	3 3 0 100
Siyasi Alandaki İnkılaplar	1 1 0 100
Coğrafya-1	S D Y B%
Beşeri Sistemler	1 0 1 0
Ulaşım sisteminin gelişiminde etkili olan faktörleri açıkla.	1 0 1 0
Cevre ve Toplum	1 0 1 0
Türkiye'deki bölgesel kalkınma projelerini ekonomik, sosyal ve kültürel etkileri açısından değerlendirir.	1 1 0 100
Doğal unsurları üretim, dağıtım ve tüketim süreçleri üzerindeki etkisi açısından değerlendirir.	1 1 0 100
Doğal kaynakların sürdürülebilir kullanımını geri dönüşüm stratejileri açısından değerlendirir.	1 1 0 100
Sosyal-2	S D Y B%
Tarih-2	S D Y B%
İnsanlığın Hafızası Tarih	1 0 0 0
İslamiyet Yayılıyor	1 0 0 0
Büyük Selçuklu Devleti'nin Yönetim ve Toplum Yapısı	1 0 0 0
Türklerde Coğrafya ile Oluşan Yaşam Tarzı	1 0 0 0
Feth ve Fatih	1 0 0 0
İhtilaller Çağı	1 0 0 0
Atatürk Dönemi İç Politikadaki Gelişmeler	1 0 0 0
İggallerin Başlaması ve Millî Mücadele'ye Hazırlık	1 0 0 0
I. Dünya Savaşı (1914-1918)	2 0 0 0
20. Yüzyıl Başlarında Osmanlı Devleti	1 0 0 0
Coğrafya-2	S D Y B%
Türkiye'de uygulanan ekonomi politikalarını mekânsal etkileri açısından değerlendirir.	1 0 0 0
Şehirlerin küresel ve bölgesel etkilerini fonksiyonel açıdan yorumlar.	1 0 0 0
Ulaşım sisteminin gelişiminde etkili olan faktörleri açıkla.	2 0 0 0
Türk kültür bölgeleri ile ilkökümüz arasındaki tarihi ve kültürel bağları açıkla.	2 0 0 0
Ülkeler ve bölgeler arasındaki ticaret ile ham madde, üretim ve pazar alanlarını ilişkilendirir.	1 0 0 0
Ortak doğal ve kültürel mirasa yönelik tehditleri açıkla.	1 0 0 0
Doğal Kaynak Kullanımının Çevresel Etkileri	2 0 0 0
Tarım-Ekonomi ilişkisi	1 0 0 0
Felsefe	S D Y B%
Felsefenin ortaya çıkışı hazırlayan düşünce ortamını açıkla.	1 0 0 0
Düşünme ve akıl yürütmede dili doğru kullanmanın önemini açıkla.	1 0 0 0
Ahlak felsefesinin konusunu ve problemlerini açıkla.	1 0 0 0
Psikolojinin konusunu kavra.	1 0 0 0
Psikolojinin Temel Süreçleri	1 0 0 0
Algıyı etkileyen etkenleri açıkla.	1 0 0 0
Felsefe Grubu	S D Y B%
Sosyolojik araştırmalarda kullanılan yöntemleri tanı.	1 0 0 0
Mantığın pratik yaşam açısından önemini fark eder.	1 0 0 0
Bilim, Teknoloji ve Kitle İletişim Araçları	1 0 0 0
Sembolik Mantığa Geçiş	1 0 0 0
Toplumsal Değişme ve Değişmeyi Etkileyen Faktörler	1 0 0 0
Önemler Mantığı	1 0 0 0
Din Kül. ve Ahl. Bil.	S D Y B%
DİN VE İSLAM	1 0 0 0
Ahlaki Tutum ve Davranışlar	1 1 0 100
İslam Düşüncesinde İtikadi, Siyasi ve Fikhi Yorumlar	1 0 0 0
Kur'an'a Göre Hz. Muhammed	1 0 0 0
İnançla İlgili Meseleler	1 1 0 100
Güncel Dinî Meseleler	1 0 0 0
Felsefe (Seçmeli)	S D Y B%
Düşünme ve akıl yürütmede dili doğru kullanmanın önemini açıkla.	1 0 0 0
Örnek felsefi metinlerden hareketle MÖ 6. yüzyıl-MS 2. yüzyıl filozoflarının felsefi görüşlerini analiz eder.	1 0 0 0
Davranışın oluşum sürecini fark eder.	1 0 0 0
Toplumsal konum, statü ve rol kavramları arasında ilişki kurar.	1 0 0 0
Kültürün öğelerini analiz eder.	1 0 0 0
Akıl ikelerinin önemini değerlendirir.	1 0 0 0

Matematik	S D Y B%
Matematik-2	S D Y B%
Dört İşlem Yeteneği	1 1 0 100
Çarpımlara Ayırma	1 1 0 100
Asal Sayılar ve Aralarında Asal Sayılar	1 1 0 100
Kökü ifadeler	1 0 0 0
Polinomlarda Bölme İşlemi ve Bölme İşleminde Kalanı Bulma	1 0 0 0
Kartezyen Çarpım	1 1 0 100
Eşitsizlikler	1 0 0 0
Önemler ve Bileşik Önemler	1 0 1 0
Pascal Üçgeni ve Binom Açılımı	1 0 1 0
Logaritma Fonksiyonunun Özellikleri	2 1 0 50
Aritmetik Dizi	1 1 0 100
Parabolün Tepe Noktası	1 0 0 0
OLASILIK	1 1 0 100
Permutasyon	1 0 1 0
Fonksiyonlarda İşlemler	1 0 0 0
0/0 Belirsizliği	1 0 0 0
LİMİT VE SÜREKLİLİK	1 0 0 0
Türev Kuralları	1 0 0 0

SONUÇ BELGESİ							
MANİSA / YUNUSEMRE / KEP AKADEMİ							
Öğrenci			Numara		Sınıf		
MELİSA POLAT			0		12E		
Puan Türü	Puan	Genel Ortalama	Dereceler				
			Snf	Kurum	İlçe	İl	Genel
SÖZ	193,345	213,540	91	248	526	1034	29878
SAY	197,748	244,410	45	258	621	1132	33478
EA	234,288	232,090	63	179	427	771	22349
Katılımlar:			92	397	838	1612	49188

T.C.No ile eşleşen TYT bilgileriniz kullanılmıştır.

Ders	Soru	Doğru	Yanlış	Net	Başarı %	Sınıf Ort.	Kurum Ort.	Genel Ort.
Türkçe	40	23	11	20,25	51			
Tarih-1	5	2	3	1,25	25			
Coğrafya-1	5	2	1	1,75	35			
Felsefe	5	3	0	3,00	60			
Din Kült. ve Ahl. Bil.	5	3	1	2,75	55			
TYT Sosyal	20	10	5	8,75	44			
Matematik-1	30	0	2	-0,50	-2			
Geometri	10	0	0	0,00	0			
TYT Matematik	40	0	2	-0,50	-1			
Fizik	7	0	0	0,00	0			
Kimya	7	0	0	0,00	0			
Biyoloji	6	0	0	0,00	0			
TYT Fen	20	0	0	0,00	0			
Türkçe	6	5	1	4,75	79	▲ 4,40	▲ 1,91	▲ 1,51
Edebiyat	18	5	2	4,50	25	▼ 7,80	▲ 2,89	▲ 1,90
Tarih-1	10	4	2	3,50	35	▼ 5,93	▲ 2,38	▲ 1,99
Coğrafya-1	6	2	0	2,00	33	▼ 3,04	▲ 1,19	▲ 0,97
Edebiyat-Sosyal-1	40	16	5	14,75	37	▼ 21,18	▲ 8,37	▲ 6,37
Matematik-2	30	14	4	13,00	43	▲ 4,05	▲ 6,89	▲ 7,44
Geometri	10	0	0	0,00	0	▼ 0,40	▼ 1,57	▼ 1,78
Matematik	40	14	4	13,00	33	▲ 4,46	▲ 8,46	▲ 9,22
Toplam:	280	63	27	56,25	20	▼ 81,24	▼ 81,68	▼ 84,65
Soru No	1234567890123456789012345678901234567890							
Edebiyat-Sosyal-1	ABAcEACBBEB D e Cd e E BC C E							
Cevap Anahtarı	A ABADAEACBBEECBEDDCDCBADECADCCCEBCBADCCCE							
Matematik	EdBBCC DeCCABADC cA a							
Cevap Anahtarı	A EBBCCADCCABADCBBACCBCAEBBDBBCDDADCABD							

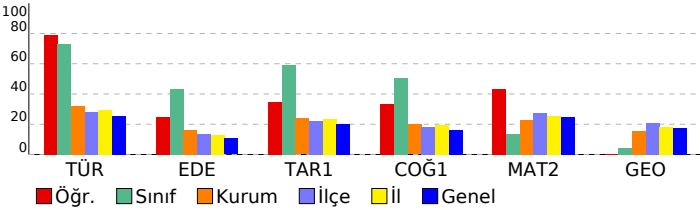

ORJİNAL TG AYT 1				
DERSLERE GÖRE ANALİZ				
Edebiyat-Sosyal-1				
Türkçe	S	D	Y	B%
Metne Sözcük Yerleştirme	1	1	0	100
Parçadaki Cümlelerin İçerik ve Özellikleri	1	1	0	100
Paragrafa Yardımcı Düşünceler	4	3	1	75
Edebiyat	S	D	Y	B%
Edebi Sanatlar	1	1	0	100
Geleneksel Türk Tiyatrosu	1	1	0	100
Şiir	1	1	0	100
Geçmiş Dönemi Türk Edebiyatı	1	1	0	100
Aşık Edebiyatında Nazım Türleri	1	0	1	0
Divan Edebiyatında Şiir	1	0	0	0
Divan Edebiyatında Nazım Türleri	1	0	0	0
Tanzimat Dönemi Sanatçıları	1	0	0	0
Millî Mücadele Dönemi Edebiyatı ve Sanatçıları	1	0	0	0
Servetifunun Dönemi Sanatçıları	1	0	0	0
Cumhuriyet Dönemi'nde Tiyatro	2	1	0	50
Millî Edebiyat Dönemi'nde Roman	2	0	0	0
Cumhuriyet Dönemi'nde Şiir / Garip Akımı	2	0	1	0
Edebi Akımlar	1	0	0	0
Cumhuriyet Dönemi'nde Modernizmi ve Postmodernizmi Esas Alan Roman	1	0	0	0
Tarih-1	S	D	Y	B%
İslamiyet Yayılıyor	1	0	0	0
İnsanlığın Hafızası Tarih	1	1	0	100
Büyük Selçuklu Devleti'nin Yönetim ve Toplum Yapısı	1	0	1	0
İslam Dünyası Liderliği	1	0	0	0
Avrupa'da Değişim Çağı	1	0	1	0
İggallerin Başlaması ve Millî Mücadele'ye Hazırlık	1	0	0	0
I. Dünya Savaşı (1914-1918)	3	3	0	100
Siyasi Alandaki İnkılaplar	1	0	0	0
Coğrafya-1	S	D	Y	B%
Beşeri Sistemler	1	0	0	0
Ulaşım sisteminin gelişiminde etkili olan faktörleri açıkla.	1	0	0	0
Çevre ve Toplum	1	0	0	0
Türkiye'deki bölgesel kalkınma projelerini ekonomik, sosyal ve kültürel etkileri açısından değerlendirir.	1	1	0	100
Doğal unsurları üretim, dağıtım ve tüketim süreçleri üzerindeki etkisi açısından değerlendirir.	1	0	0	0
Doğal kaynakların sürdürülebilir kullanımını geri dönüşüm stratejileri açısından değerlendirir.	1	1	0	100
Matematik	S	D	Y	B%
Matematik-2	S	D	Y	B%
Dört İşlem Yeteneği	1	1	0	100
Çarpımlara Ayırma	1	0	1	0
Asal Sayılar ve Aralarında Asal Sayılar	1	1	0	100
Kökü İfadeler	1	1	0	100
Polinomlarda Bölme İşlemi ve Bölme İşleminde Kalanı Bulma	1	1	0	100
Kartezyen Çarpım	1	1	0	100
Eşitsizlikler	1	0	0	0
Önemler ve Bileşik Önemler	1	1	0	100
Pascal Üçgeni ve Binom Açılımı	1	0	1	0
Logaritma Fonksiyonunun Özellikleri	2	2	0	100
Aritmetik Dizi	1	1	0	100
Parabolün Tepe Noktası	1	1	0	100
OLASILIK	1	1	0	100
Permütasyon	1	1	0	100
Fonksiyonlarda İşlemler	1	1	0	100
0/0 Belirsizliği	1	0	0	0
LİMİT VE SÜREKLİLİK	1	0	1	0
Türev Kuralları	1	1	0	100
Türevin Fiziksel Anlamı ve Türevin Geometrik Yorumu	1	0	0	0
Minimum-Maksimum Problemleri	1	0	0	0
Artanlık-Azalanlık-Ekstremum Noktalar	1	0	0	0
Integral Alma Kuralları	1	0	0	0
Integral ile Alan Hesabı	2	0	0	0
Değişken Değiştirme Yöntemiyle İntegral Alma	1	0	0	0
Trigonometrik Fonksiyonların Aralığı ve Sıralaması	1	0	0	0
Üçgenin Trigonometrik Bağlantıları	1	0	1	0
Yarı Açılış Formülleri	1	0	0	0
Trigonometrik Denklemler	1	0	0	0
Geometri	S	D	Y	B%
Geometrik Kavramlar ve Doğru Açılar	1	0	0	0
Paralelkenar	1	0	0	0
Dairede Çevre ve Alan	1	0	0	0
Çemberin Analitik İncelenmesi	2	0	0	0
ANALİTİK GEOMETRİ	3	0	0	0
Dönüşüm Geometrisi	1	0	0	0
Prizmalar	1	0	0	0

SONUÇ BELGESİ

ORIJİNAL TG AYT 1

MANİSA / YUNUSEMRE / KEP AKADEMİ

Öğrenci	Numara	Sınıf
MUSTAFA ÖNEMLİ	0	12E

Puan Türü	Puan	Genel Ortalama	Dereceler				
			Snf	Kurum	İlçe	İl	Genel
SÖZ	▲ 274,055	213,540	32	47	104	219	5858
SAY	▼ 178,718	244,410	71	329	731	1355	42322
EA	▲ 242,033	232,090	55	156	385	688	19603
Katılımlar:			92	397	838	1612	49188

T.C.No ile eşleşen TYT bilgileriniz kullanılmıştır.

Ders	Soru	Doğru	Yanlış	Net	Başarı %	Sınıf Ort.	Kurum Ort.	Genel Ort.
<i>Türkçe</i>	40	20	19	15,25	38			
<i>Tarih-1</i>	5	4	1	3,75	75			
<i>Coğrafya-1</i>	5	5	0	5,00	100			
<i>Felsefe</i>	5	3	2	2,50	50			
<i>Din Kül. ve Ahl. Bil.</i>	5	3	2	2,50	50			
<i>TYT Sosyal</i>	20	15	5	13,75	69			
<i>Matematik-1</i>	30	6	1	5,75	19			
<i>Geometri</i>	10	0	1	-0,25	-3			
<i>TYT Matematik</i>	40	6	2	5,50	14			
<i>Fizik</i>	7	1	5	-0,25	-4			
<i>Kimya</i>	7	2	1	1,75	25			
<i>Biyoloji</i>	6	3	3	2,25	38			
<i>TYT Fen</i>	20	6	9	3,75	19			
Türkçe	6	5	1	4,75	79	▲ 4,40	▲ 1,91	▲ 1,51
Edebiyat	18	10	6	8,50	47	▲ 7,80	▲ 2,89	▲ 1,90
Tarih-1	10	7	3	6,25	63	▲ 5,93	▲ 2,38	▲ 1,99
Coğrafya-1	6	4	2	3,50	58	▲ 3,04	▲ 1,19	▲ 0,97
Edebiyat-Sosyal-1	40	26	12	23,00	58	▲ 21,18	▲ 8,37	▲ 6,37
Tarih-2	11	6	5	4,75	43	▲ 2,12	▲ 0,94	▲ 0,94
Coğrafya-2	11	9	2	8,50	77	▲ 2,95	▲ 1,37	▲ 1,43
Felsefe	6	1	0	1,00	17	▲ 0,91	▲ 0,43	▲ 0,49
Felsefe Grubu	6	0	0	0,00	0	▼ 0,94	▼ 0,43	▼ 0,48
Din Kül. ve Ahl. Bil.	6	0	0	0,00	0	▼ 1,05	▼ 0,62	▼ 0,65
Felsefe (Seçmeli)	6	0	0	0,00	0	◆ 0,00	◆ 0,00	◆ 0,00
Sosyal-2	40	16	7	14,25	36	▲ 7,97	▲ 3,80	▲ 3,99
Matematik-2	30	2	0	2,00	7	▼ 4,05	▼ 6,89	▼ 7,44
Geometri	10	0	0	0,00	0	▼ 0,40	▼ 1,57	▼ 1,78
Matematik	40	2	0	2,00	5	▼ 4,46	▼ 8,46	▼ 9,22
Fizik	14	1	6	-0,50	-4	▼ 0,03	▼ 1,72	▼ 1,68
Kimya	13	0	1	-0,25	-2	▼ -0,01	▼ 2,02	▼ 2,29
Biyoloji	13	2	6	0,50	4	▲ 0,10	▼ 3,48	▼ 3,56
Fen Bilimleri	40	3	13	-0,25	-1	▼ 0,12	▼ 7,23	▼ 7,54
Toplam:	280	94	67	77,25	28	▼ 81,24	▼ 81,68	▼ 84,65

Soru No	1234567890123456789012345678901234567890
Edebiyat-Sosyal-1	ABADbACaBEEcDbcE C bCeAdaCaCcdECCBBAeCbE
Cevap Anahtarı	A ABADeACBBEEcBEDEdCCBADEcADCCECBADcCE
Sosyal-2	bCcEECcDbBEcAaABEEBdDA D
Cevap Anahtarı	A ECDEECBCCBECDAAEBEEBEDADBBDBCDdCDBEAEDBECEBEEBD
Matematik	EB
Cevap Anahtarı	A EBBBCCADCCcABADcBBACCBCAEBBDBBCCDADcABD
Fen Bilimleri	cDace bd c bc Ec C ded
Cevap Anahtarı	A CABEEDEDDCDAAEDcADCBCcBAEECECDCEADCCDECCA

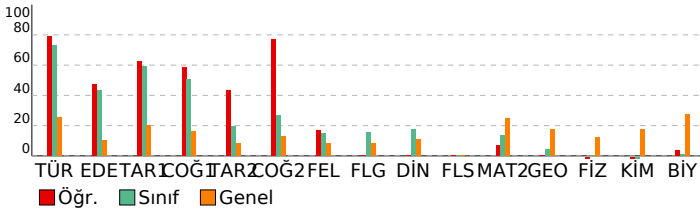

DERSLERE GÖRE ANALİZ

Edebiyat-Sosyal-1

Türkçe	S	D	Y	B%
Metne Sözcük Yerleştirme	1	1	0	100
Parçadaki Cümlelerin İçerik ve Özellikleri	1	1	0	100
Paragrafa Yardımcı Düşünceler	4	3	1	75
Edebiyat	S	D	Y	B%
Edebi Sanatlar	1	1	0	100
Geleneksel Türk Tiyatrosu	1	0	1	0
ŞİİR	1	1	0	100
Geçiş Dönemi Türk Edebiyatı	1	1	0	100
Aşık Edebiyatında Nazım Türleri	1	1	0	100
Divan Edebiyatında Şiir	1	1	0	100
Divan Edebiyatında Nazım Türleri	1	0	1	0
Tanzimat Dönemi Sanatçıları	1	0	1	0
Millî Mücadele Dönemi Edebiyatı ve Sanatçıları	1	0	1	0
Servetifunun Dönemi Sanatçıları	1	1	0	100
Cumhuriyet Dönemi'nde Tiyatro	2	1	0	50
Millî Edebiyat Dönemi'nde Roman	2	1	1	50
Cumhuriyet Dönemi'nde Şiir / Garip Akımı	2	1	0	50
Edebi Akımlar	1	0	1	0
Cumhuriyet Dönemi'nde Modernizmi ve Postmodernizmi Esas Alan Roman	1	1	0	100
Tarih-1	S	D	Y	B%
İslamiyet Yayılıyor	1	0	1	0
İnsanlığın Hafızası Tarih	1	1	0	100
Büyük Selçuklu Devleti'nin Yönetim ve Toplum Yapısı	1	1	0	100
İslam Dünyası Liderliği	1	0	1	0
Avrupa'da Değişim Çağı	1	1	0	100
İggallerin Başlaması ve Millî Mücadele'ye Hazırlık	1	0	1	0
I. Dünya Savaşı (1914-1918)	3	3	0	100
Siyasi Alandaki İnkılaplar	1	1	0	100
Coğrafya-1	S	D	Y	B%
Beşeri Sistemler	1	1	0	100
Ulaşım sisteminin gelişiminde etkili olan faktörleri açıklar.	1	1	0	100
Çevre ve Toplum	1	0	1	0
Türkiye'deki bölgesel kalkınma projelerini ekonomik, sosyal ve kültürel etkileri açısından değerlendirir.	1	0	1	100
Doğal unsurları üretim, dağıtım ve tüketim süreçleri üzerindeki etkisi açısından değerlendirir.	1	1	0	100
Doğal kaynakların sürdürülebilir kullanımını geri dönüşüm stratejileri açısından değerlendirir.	1	1	0	100

Sosyal-2

Tarih-2	S	D	Y	B%
İnsanlığın Hafızası Tarih	1	0	1	0
İslamiyet Yayılıyor	1	1	0	100
Büyük Selçuklu Devleti'nin Yönetim ve Toplum Yapısı	1	0	1	0
Türklerde Coğrafya ile Oluşan Yaşam Tarzı	1	1	0	100
Fetih ve Fatih	1	1	0	100
İhtilaller Çağı	1	1	0	100
Atatürk Dönemi İç Politikadaki Gelişmeler	1	0	1	0
İggallerin Başlaması ve Millî Mücadele'ye Hazırlık	1	0	1	0
I. Dünya Savaşı (1914-1918)	2	1	1	50
20. Yüzyıl Başlarında Osmanlı Devleti	1	1	0	100
Coğrafya-2	S	D	Y	B%
Türkiye'de uygulanan ekonomi politikalarını mekânsal etkileri açısından değerlendirir.	1	1	0	100
Şehirlerin küresel ve bölgesel etkilerini fonksiyonel açıdan yorumlar.	1	0	1	0
Ulaşım sisteminin gelişiminde etkili olan faktörleri açıklar.	2	2	0	100
Türk kültür bölgeleri ile ülkemiz arasındaki tarihi ve kültürel bağları açıklar.	2	2	0	100
Ülkeler ve bölgeler arasındaki ticaret ile ham madde, üretim ve pazar alanlarını ilişkilendirir.	1	1	0	100
Ortak doğal ve kültürel mirasa yönelik tehditleri açıklar.	1	1	0	100
Doğal Kaynak Kullanımının Çevresel Etkileri	2	1	1	50
Tarım-Ekonomi ilişkisi	1	1	0	100
Felsefe	S	D	Y	B%
Felsefenin ortaya çıkışını hazırlayan düşünce ortamını açıklar.	1	0	0	0
Düşünme ve akıl yürütmede dili doğru kullanmanın önemini açıklar.	1	0	0	0
Ahlak felsefesinin konusunu ve problemlerini açıklar.	1	0	0	0
Psikolojinin konusunu kavrar.	1	1	0	100
Psikolojinin Temel Süreçleri	1	0	0	0
Algıyı etkileyen etkenleri açıklar.	1	0	0	0
Felsefe Grubu	S	D	Y	B%
Sosyolojik araştırmalarda kullanılan yöntemleri tanıır.	1	0	0	0
Mantığın pratik yaşam açısından önemini fark eder.	1	0	0	0
Bilim, Teknoloji ve Kitle İletişim Araçları	1	0	0	0
Sembolik Mantığa Geçiş	1	0	0	0
Toplumsal Değişme ve Değişmeyi Etkileyen Faktörler	1	0	0	0
Önermeler Mantığı	1	0	0	0
Din Kül. ve Ahl. Bil.	S	D	Y	B%
DİN VE İSLAM	1	0	0	0
Ahlaki Tutum ve Davranışlar	1	0	0	0
İslam Düşüncesinde İtikadi, Siyasi ve Fikhi Yorumlar	1	0	0	0
Kur'an'a Göre Hz. Muhammed	1	0	0	0
İnançla İlgili Meseleler	1	0	0	0
Güncel Dini Meseleler	1	0	0	0
Felsefe (Seçmeli)	S	D	Y	B%
Düşünme ve akıl yürütmede dili doğru kullanmanın önemini açıklar.	1	0	0	0
Örnek felsefi metinlerden hareketle MÖ 6. yüzyıl-MS 2. yüzyıl filozoflarının felsefi görüşlerini analiz eder.	1	0	0	0
Davranışın oluşum sürecini fark eder.	1	0	0	0
Toplumsal konum, statü ve rol kavramları arasındaki ilişki kurar.	1	0	0	0
Kültürün öğelerini analiz eder.	1	0	0	0
Akıl ikelerinin önemini değerlendirir.	1	0	0	0

Matematik

Matematik-2	S	D	Y	B%
Dört İşlem Yeteneği	1	1	0	100
Çarpanlara Ayırma	1	1	0	100
Asal Sayılar ve Aralarında Asal Sayılar	1	0	0	0
Kökü ifadeler	1	0	0	0
Polinomlarda Bölme işlemi ve Bölme İşleminde Kalanı Bulma	1	0	0	0
Kartezyen Çarpım	1	0	0	0
Eşitsizlikler	1	0	0	0
Önermeler ve Bileşik Önermeler	1	0	0	0
Pascal Üçgeni ve Binom Açılımı	1	0	0	0
Logaritma Fonksiyonunun Özellikleri	2	0	0	0
Aritmetik Dizi	1	0	0	0
Parabolün Tepe Noktası	1	0	0	0
OLASILIK	1	0	0	0
Permütasyon	1	0	0	0
Fonksiyonlarda İşlemler	1	0	0	0
0/0 Belirsizliği	1	0	0	0
LİMİT VE SÜREKLİLİK	1	0	0	0
Türev Kuralları	1	0	0	0

SONUÇ BELGESİ							
MANİSA / YUNUSEMRE / KEP AKADEMİ							
Öğrenci			Numara		Sınıf		
NACİYE YÜKSEL			0		12E		
Puan Türü	Puan	Genel Ortalama	Dereceler				
			Snf	Kurum	İlçe	İl	Genel
SÖZ	▲ 287,868	213,540	24	34	71	151	4250
SAY	▲ 267,868	244,410	4	109	291	514	15555
EA	▲ 341,138	232,090	4	11	32	42	959
Katılımlar:			92	397	838	1612	49188

T.C.No ile eşleşen TYT bilgileriniz kullanılmıştır.

Ders	Soru	Doğru	Yanlış	Net	Başarı %	Sınıf Ort.	Kurum Ort.	Genel Ort.
Türkçe	40	33	7	31,25	78			
Tarih-1	5	4	0	4,00	80			
Coğrafya-1	5	5	0	5,00	100			
Felsefe	5	3	0	3,00	60			
Din Kült. ve Ahl. Bil.	5	3	1	2,75	55			
TYT Sosyal	20	15	1	14,75	74			
Matematik-1	30	21	0	21,00	70			
Geometri	10	5	1	4,75	48			
TYT Matematik	40	26	1	25,75	64			
Fizik	7	1	0	1,00	14			
Kimya	7	4	1	3,75	54			
Biyoloji	6	2	2	1,50	25			
TYT Fen	20	7	3	6,25	31			
Türkçe	6	6	0	6,00	100	▲ 4,40	▲ 1,91	▲ 1,51
Edebiyat	18	13	3	12,25	68	▲ 7,80	▲ 2,89	▲ 1,90
Tarih-1	10	6	1	5,75	58	▼ 5,93	▲ 2,38	▲ 1,99
Coğrafya-1	6	3	1	2,75	46	▼ 3,04	▲ 1,19	▲ 0,97
Edebiyat-Sosyal-1	40	28	5	26,75	67	▲ 21,18	▲ 8,37	▲ 6,37
Matematik-2	30	12	3	11,25	38	▲ 4,05	▲ 6,89	▲ 7,44
Geometri	10	5	0	5,00	50	▲ 0,40	▲ 1,57	▲ 1,78
Matematik	40	17	3	16,25	41	▲ 4,46	▲ 8,46	▲ 9,22
Toplam:	280	126	20	121,00	43	▲ 81,24	▲ 81,68	▲ 84,65
Soru No	1234567890123456789012345678901234567890							
Edebiyat-Sosyal-1	BAEAADBECAEE CDBCCD aeAB DCCedAB eCE C							
Cevap Anahtarı	B BAEAADBECEBEECDDBCCDDABCDCEAEABCCABCEDC							
Matematik	B DEBB C A b C CaB BB b D DA A B							
Cevap Anahtarı	BCDEBBCCDABCACABCCBCCABBBAEBDCBDCDADADB							

ORJİNAL TG AYT 1				
DERSLERE GÖRE ANALİZ				
Edebiyat-Sosyal-1				
Türkçe	S	D	Y	B%
Metne Sözcük Yerleştirme	1	1	0	100
Parçadaki Cümlelerin İçerik ve Özellikleri	1	1	0	100
Paragrafta Yardımcı Düşünceler	4	4	0	100
Edebiyat				
S	D	Y	B%	
Edebi Sanatlar	1	1	0	100
Geleneksel Türk Tiyatrosu	1	0	1	0
Şiir	1	1	0	100
Geçmiş Dönemi Türk Edebiyatı	1	1	0	100
Aşık Edebiyatında Nazım Türleri	1	1	0	100
Divan Edebiyatında Şiir	1	1	0	100
Divan Edebiyatında Nazım Türleri	1	1	0	100
Tanzimat Dönemi Sanatçıları	1	1	0	100
Millî Mücadele Dönemi Edebiyatı ve Sanatçıları	1	1	0	100
Servetifunun Dönemi Sanatçıları	1	0	0	0
Cumhuriyet Dönemi'nde Tiyatro	2	2	0	100
Millî Edebiyat Dönemi'nde Roman	2	1	0	50
Cumhuriyet Dönemi'nde Şiir / Garip Akımı	2	1	1	50
Edebi Akımlar	1	1	0	100
Cumhuriyet Dönemi'nde Modernizmi ve Postmodernizmi Esas Alan Roman	1	0	1	0
Tarih-1				
S	D	Y	B%	
İslamiyet Yayılıyor	1	0	1	0
İnsanlığın Hafızası Tarih	1	1	0	100
Büyük Selçuklu Devleti'nin Yönetim ve Toplum Yapısı	1	1	0	100
İslam Dünyası Liderliği	1	1	0	100
Avrupa'da Değişim Çağı	1	1	0	100
İggallerin Başlaması ve Millî Mücadele'ye Hazırlık	1	0	0	0
I. Dünya Savaşı (1914-1918)	3	2	0	67
Siyasi Alandaki İnkılaplar	1	0	0	0
Coğrafya-1				
S	D	Y	B%	
Beşeri Sistemler	1	0	1	0
Ulaşım sisteminin gelişiminde etkili olan faktörleri açıklar.	1	0	0	0
Çevre ve Toplum	1	0	0	0
Türkiye'deki bölgesel kalkınma projelerini ekonomik, sosyal ve kültürel etkileri açısından değerlendirir.	1	1	0	100
Doğal unsurları üretim, dağıtım ve tüketim süreçleri üzerindeki etkisi açısından değerlendirir.	1	1	0	100
Doğal kaynakların sürdürülebilir kullanımını geri dönüşüm stratejileri açısından değerlendirir.	1	1	0	100
Matematik				
Matematik-2				
S	D	Y	B%	
Dört İşlem Yeteneği	1	1	0	100
Çarpımlara Ayırma	1	1	0	100
Asal Sayılar ve Aralarında Asal Sayılar	1	1	0	100
Kökü İfadeler	1	1	0	100
Polinomlarda Bölme İşlemi ve Bölme İşleminde Kalanı Bulma	1	0	0	0
Kartezyen Çarpım	1	0	0	0
Eşitsizlikler	1	0	0	0
Önemler ve Bileşik Önemler	1	1	0	100
Pascal Üçgeni ve Binom Açılımı	1	0	0	0
Logaritma Fonksiyonunun Özellikleri	2	1	1	50
Aritmetik Dizi	1	1	0	100
Parabolün Tepe Noktası	1	0	0	0
OLASILIK	1	0	0	0
Permütasyon	1	0	0	0
Fonksiyonlarda İşlemler	1	1	0	100
0/0 Belirsizliği	1	0	1	0
LİMİT VE SÜREKLİLİK	1	1	0	100
Türev Kuralları	1	0	0	0
Türevin Fiziksel Anlamı ve Türevin Geometrik Yorumu	1	0	0	0
Minimum-Maksimum Problemleri	1	1	0	100
Artanlık-Azalanlık-Ekstremum Noktalar	1	0	0	0
Integral Alma Kuralları	1	0	0	0
Integral ile Alan Hesabı	2	0	0	0
Değişken Değiştirme Yöntemiyle İntegral Alma	1	0	0	0
Trigonometrik Fonksiyonların Aralığı ve Sıralaması	1	0	0	0
Üçgenin Trigonometrik Bağlantıları	1	1	0	100
Yarı Açılış Formülleri	1	0	1	0
Trigonometrik Denklemler	1	1	0	100
Geometri				
S	D	Y	B%	
Geometrik Kavramlar ve Doğruda Açılar	1	0	0	0
Paralelkenar	1	0	0	0
Dairede Çevre ve Alan	1	1	0	100
Çemberin Analitik İncelenmesi	2	1	0	50
ANALİTİK GEOMETRİ	3	3	0	100
Dönüşüm Geometrisi	1	0	0	0
Prizmalar	1	0	0	0

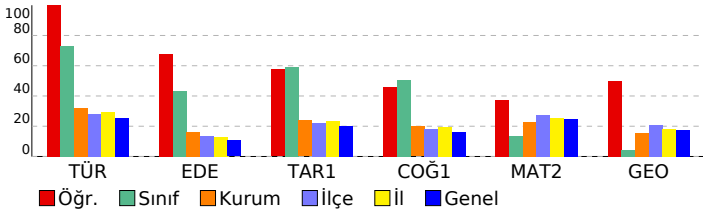

SONUÇ BELGESİ							
MANİSA / YUNUSEMRE / KEP AKADEMİ							
Öğrenci			Numara		Sınıf		
NAZ METİN			0		12E		
Puan Türü	Puan	Genel Ortalama	Dereceler				
			Snf	Kurum	İlçe	İl	Genel
SÖZ	▼ 195,453	213,540	89	240	514	1008	28855
SAY	▼ 177,618	244,410	73	332	735	1370	42684
EA	▼ 201,708	232,090	83	275	617	1178	34399
Katılımlar:			92	397	838	1612	49188

T.C.No ile eşleşen TYT bilgileriniz kullanılmıştır.

Ders	Soru	Doğru	Yanlış	Net	Başarı %	Sınıf Ort.	Kurum Ort.	Genel Ort.
Türkçe	40	30	9	27,75	69			
Tarih-1	5	3	2	2,50	50			
Coğrafya-1	5	4	0	4,00	80			
Felsefe	5	3	1	2,75	55			
Din Kült. ve Ahl. Bil.	5	2	2	1,50	30			
TYT Sosyal	20	12	5	10,75	54			
Matematik-1	30	2	0	2,00	7			
Geometri	10	1	1	0,75	8			
TYT Matematik	40	3	1	2,75	7			
Fizik	7	0	1	-0,25	-4			
Kimya	7	0	0	0,00	0			
Biyoloji	6	0	0	0,00	0			
TYT Fen	20	0	1	-0,25	-1			
Türkçe	6	3	3	2,25	38	▼ 4,40	▲ 1,91	▲ 1,51
Edebiyat	18	5	2	4,50	25	▼ 7,80	▲ 2,89	▲ 1,90
Tarih-1	10	3	3	2,25	23	▼ 5,93	▼ 2,38	▲ 1,99
Coğrafya-1	6	2	1	1,75	29	▼ 3,04	▲ 1,19	▲ 0,97
Edebiyat-Sosyal-1	40	13	9	10,75	27	▼ 21,18	▲ 8,37	▲ 6,37
Matematik-2	30	0	2	-0,50	-2	▼ 4,05	▼ 6,89	▼ 7,44
Geometri	10	1	0	1,00	10	▲ 0,40	▼ 1,57	▼ 1,78
Matematik	40	1	2	0,50	1	▼ 4,46	▼ 8,46	▼ 9,22
Toplam:	280	59	27	52,25	19	▼ 81,24	▼ 81,68	▼ 84,65
Soru No	1234567890123456789012345678901234567890							
Edebiyat-Sosyal-1	dBBAedAC eEE B b A dCd e E B CbE							
Cevap Anahtarı	A ABADAEACBBEECEBEDEDCDBADECADCCCECBCBADCCCE							
Matematik	ba B							
Cevap Anahtarı	A EBBCCADCCABADCBACCBCAEBBDBBCDDADCADB							

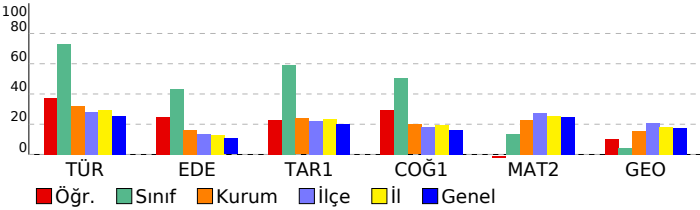

ORJİNAL TG AYT 1				
DERSLERE GÖRE ANALİZ				
Edebiyat-Sosyal-1				
Türkçe	S	D	Y	B%
Metne Sözcük Yerleştirme	1	0	1	0
Parçadaki Cümlelerin İçerik ve Özellikleri	1	1	0	100
Paragrafta Yardımcı Düşünceler	4	2	2	50
Edebiyat	S	D	Y	B%
Edebi Sanatlar	1	1	0	100
Geleneksel Türk Tiyatrosu	1	0	0	0
Şiir	1	0	1	0
Geçiş Dönemi Türk Edebiyatı	1	1	0	100
Aşık Edebiyatında Nazım Türleri	1	1	0	100
Divan Edebiyatında Şiir	1	0	0	0
Divan Edebiyatında Nazım Türleri	1	1	0	100
Tanzimat Dönemi Sanatçıları	1	0	0	0
Millî Mücadele Dönemi Edebiyatı ve Sanatçıları	1	0	0	0
Servetifunun Dönemi Sanatçıları	1	0	0	0
Cumhuriyet Dönemi'nde Tiyatro	2	0	0	0
Millî Edebiyat Dönemi'nde Roman	2	0	0	0
Cumhuriyet Dönemi'nde Şiir / Garip Akımı	2	1	1	50
Edebi Akımlar	1	0	0	0
Cumhuriyet Dönemi'nde Modernizmi ve Postmodernizmi Esas Alan Roman	1	0	0	0
Tarih-1	S	D	Y	B%
İslamiyet Yayılıyor	1	0	1	0
İnsanlığın Hafızası Tarih	1	1	0	100
Büyük Selçuklu Devleti'nin Yönetim ve Toplum Yapısı	1	0	1	0
İslam Dünyası Liderliği	1	0	0	0
Avrupa'da Değişim Çağı	1	0	1	0
İggallerin Başlaması ve Millî Mücadele'ye Hazırlık	1	0	0	0
I. Dünya Savaşı (1914-1918)	3	2	0	67
Siyasi Alandaki İnkılaplar	1	0	0	0
Coğrafya-1	S	D	Y	B%
Beşeri Sistemler	1	0	0	0
Ulaşım sisteminin gelişiminde etkili olan faktörleri açıkla.	1	0	0	0
Çevre ve Toplum	1	0	0	0
Türkiye'deki bölgesel kalkınma projelerini ekonomik, sosyal ve kültürel etkileri açısından değerlendirir.	1	1	0	100
Doğal unsurları üretim, dağıtım ve tüketim süreçleri üzerindeki etkisi açısından değerlendirir.	1	0	1	0
Doğal kaynakların sürdürülebilir kullanımı geri dönüşüm stratejileri açısından değerlendirir.	1	1	0	100
Matematik	S	D	Y	B%
Matematik-2	S	D	Y	B%
Dört İşlem Yeteneği	1	0	0	0
Çarpımlara Ayırma	1	0	0	0
Asal Sayılar ve Aralarında Asal Sayılar	1	0	0	0
Kökü İfadeler	1	0	0	0
Polinomlarda Bölme İşlemi ve Bölme İşleminde Kalanı Bulma	1	0	0	0
Kartezyen Çarpım	1	0	0	0
Eşitsizlikler	1	0	0	0
Önemler ve Bileşik Önemler	1	0	0	0
Pascal Üçgeni ve Binom Açılımı	1	0	0	0
Logaritma Fonksiyonunun Özellikleri	2	2	0	0
Aritmetik Dizi	1	0	0	0
Parabolün Tepe Noktası	1	0	0	0
OLASILIK	1	0	0	0
Permütasyon	1	0	0	0
Fonksiyonlarda İşlemler	1	0	0	0
0/0 Belirsizliği	1	0	0	0
LİMİT VE SÜREKLİLİK	1	0	0	0
Türev Kuralları	1	0	0	0
Türevin Fiziksel Anlamı ve Türevin Geometrik Yorumu	1	0	0	0
Minimum-Maksimum Problemleri	1	0	0	0
Artanlık-Azalanlık-Ekstremum Noktalar	1	0	0	0
Integral Alma Kuralları	1	0	0	0
Integral ile Alan Hesabı	2	0	0	0
Değişken Değiştirme Yöntemiyle İntegral Alma	1	0	0	0
Trigonometrik Fonksiyonların Aralığı ve Sıralaması	1	0	0	0
Üçgenin Trigonometrik Bağlantıları	1	0	0	0
Yarı Açılış Formülleri	1	0	0	0
Trigonometrik Denklemler	1	0	0	0
Geometri	S	D	Y	B%
Geometrik Kavramlar ve Doğru Açılar	1	1	0	100
Paralelkenar	1	0	0	0
Dairede Çevre ve Alan	1	0	0	0
Çemberin Analitik İncelenmesi	2	0	0	0
ANALİTİK GEOMETRİ	3	0	0	0
Dönüşüm Geometrisi	1	0	0	0
Prizmalar	1	0	0	0

SONUÇ BELGESİ							
MANİSA / YUNUSEMRE / KEP AKADEMİ							
Öğrenci			Numara		Sınıf		
NAZ OKKA			0		12E		
Puan Türü	Puan	Genel Ortalama	Dereceler				
			Snf	Kurum	İlçe	İl	Genel
SÖZ	▲ 289,935	213,540	22	31	66	143	4047
SAY	▼ 183,680	244,410	62	311	705	1296	40440
EA	▲ 237,543	232,090	58	170	408	736	21191
Katılımlar:			92	397	838	1612	49188

İsminiz ile eşleşen TYT bilgileriniz kullanılmıştır.

Ders	Soru	Doğru	Yanlış	Net	Başarı %	Sınıf Ort.	Kurum Ort.	Genel Ort.
Türkçe	40	29	10	26,50	66			
Tarih-1	5	5	0	5,00	100			
Coğrafya-1	5	2	2	1,50	30			
Felsefe	5	3	1	2,75	55			
Din Kül. ve Ahl. Bil.	5	4	1	3,75	75			
TYT Sosyal	20	14	4	13,00	65			
Matematik-1	30	2	0	2,00	7			
Geometri	10	2	0	2,00	20			
TYT Matematik	40	4	0	4,00	10			

Fizik	7	0	1	-0,25	-4			
Kimya	7	0	1	-0,25	-4			
Biyoloji	6	0	0	0,00	0			
TYT Fen	20	0	2	-0,50	-3			

Türkçe	6	5	1	4,75	79	▲ 4,40	▲ 1,91	▲ 1,51
Edebiyat	18	8	4	7,00	39	▼ 7,80	▲ 2,89	▲ 1,90
Tarih-1	10	8	1	7,75	78	▲ 5,93	▲ 2,38	▲ 1,99
Coğrafya-1	6	1	2	0,50	8	▼ 3,04	▼ 1,19	▼ 0,97
Edebiyat-Sosyal-1	40	22	8	20,00	50	▼ 21,18	▲ 8,37	▲ 6,37
Tarih-2	11	8	0	8,00	73	▲ 2,12	▲ 0,94	▲ 0,94
Coğrafya-2	11	7	3	6,25	57	▲ 2,95	▲ 1,37	▲ 1,43
Felsefe	6	2	0	2,00	33	▲ 0,91	▲ 0,43	▲ 0,49
Felsefe Grubu	6	3	0	3,00	50	▲ 0,94	▲ 0,43	▲ 0,48
Din Kül. ve Ahl. Bil.	6	2	2	1,50	25	▲ 1,05	▲ 0,62	▲ 0,65
Felsefe (Seçmeli)	6	0	0	0,00	0	◆ 0,00	◆ 0,00	◆ 0,00
Sosyal-2	40	22	5	20,75	52	▲ 7,97	▲ 3,80	▲ 3,99
Matematik-2	30	2	1	1,75	6	▼ 4,05	▼ 6,89	▼ 7,44
Geometri	10	0	0	0,00	0	▼ 0,40	▼ 1,57	▼ 1,78
Matematik	40	2	1	1,75	4	▼ 4,46	▼ 8,46	▼ 9,22
Toplam:	280	93	30	85,50	31	▲ 81,24	▲ 81,68	▲ 84,65

Soru No	1234567890123456789012345678901234567890
Edebiyat-Sosyal-1	ABAcEAC BEE Ba bDcA Be dCAD CECBcc eE
Cevap Anahtarı	A ABADAEACBBEECEBDEDCDCBADECADCCCECBADCCCE
Sosyal-2	EC EECB C EaDeA EEDEDA B D CDB E Bbb
Cevap Anahtarı	A ECDEECBCCBECDAABEEBEDADBBDBCDCCDBEAEDBECEBEEBD
Matematik	E B e
Cevap Anahtarı	A EBBCCADCCABADCBACCBCAEBBBDBBCDDADCABD

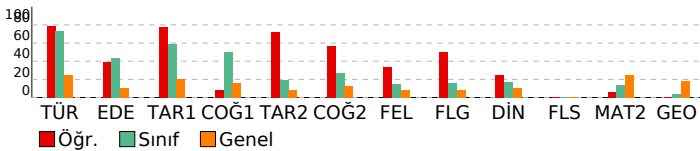

ORJİNAL TG AYT 1

DERSLERE GÖRE ANALİZ

Edebiyat-Sosyal-1	S D Y B%
Türkçe	
Metne Sözcük Yerleştirme	1 1 0 100
Parçadaki Cümlelerin İçerik ve Özellikleri	1 1 0 100
Paragrafta Yardımcı Düşünceler	4 3 1 75
Edebiyat	S D Y B%
Edebi Sanatlar	1 1 0 100
Geleneksel Türk Tiyatrosu	1 0 0 0
Şiir	1 1 0 100
Geçiş Dönemi Türk Edebiyatı	1 1 0 100
Aşık Edebiyatında Nazım Türleri	1 1 0 100
Divan Edebiyatında Şiir	1 0 0 0
Divan Edebiyatında Nazım Türleri	1 1 0 100
Tanzimat Dönemi Sanatçıları	1 0 1 0
Millî Mücadele Dönemi Edebiyatı ve Sanatçıları	1 0 0 0
Servetifunun Dönemi Sanatçıları	1 0 1 0
Cumhuriyet Dönemi'nde Tiyatro	2 1 0 50
Millî Edebiyat Dönemi'nde Roman	2 2 0 100
Cumhuriyet Dönemi'nde Şiir / Garip Akımı	2 0 2 0
Edebi Akımlar	1 0 0 0
Cumhuriyet Dönemi'nde Modernizmi ve Postmodernizmi Esas Alan Roman	1 0 0 0
Tarih-1	S D Y B%
İslamiyet Yayılıyor	1 0 1 0
İnsanlığın Hafızası Tarih	1 1 0 100
Büyük Selçuklu Devleti'nin Yönetim ve Toplum Yapısı	1 1 0 100
İslam Dünyası Liderliği	1 1 0 100
Avrupa'da Değişim Çağı	1 0 0 0
İggallerin Başlaması ve Millî Mücadele'ye Hazırlık	1 1 0 100
I. Dünya Savaşı (1914-1918)	3 3 0 100
Siyasi Alandaki İnkılaplar	1 1 0 100
Coğrafya-1	S D Y B%
Beşeri Sistemler	1 0 1 0
Ulaşım sisteminin gelişiminde etkili olan faktörleri açıkla.	1 0 0 0
Cevre ve Toplum	1 0 0 0
Türkiye'deki bölgesel kalkınma projelerini ekonomik, sosyal ve kültürel etkileri açısından değerlendirir.	1 0 0 0
Doğal unsurları üretim, dağıtım ve tüketim süreçleri üzerindeki etkisini açısından değerlendirir.	1 0 1 0
Doğal kaynakların sürdürülebilir kullanımını geri dönüşüm stratejileri açısından değerlendirir.	1 1 0 100
Sosyal-2	S D Y B%
Tarih-2	S D Y B%
İnsanlığın Hafızası Tarih	1 1 0 100
İslamiyet Yayılıyor	1 1 0 100
Büyük Selçuklu Devleti'nin Yönetim ve Toplum Yapısı	1 0 0 0
Türklerde Coğrafya ile Oluşan Yaşam Tarzı	1 1 0 100
Feth ve Fatih	1 1 0 100
İhtilaller Çağı	1 1 0 100
Atatürk Dönemi İç Politikadaki Gelişmeler	1 1 0 100
İggallerin Başlaması ve Millî Mücadele'ye Hazırlık	1 0 0 0
I. Dünya Savaşı (1914-1918)	2 1 0 50
20. Yüzyıl Başlarında Osmanlı Devleti	1 1 0 100
Coğrafya-2	S D Y B%
Türkiye'de uygulanan ekonomi politikalarını mekânsal etkileri açısından değerlendirir.	1 0 1 0
Şehirlerin küresel ve bölgesel etkilerini fonksiyonel açıdan yorumlar.	1 1 0 100
Ulaşım sisteminin gelişiminde etkili olan faktörleri açıkla.	2 1 1 50
Türk kültür bölgeleri ile ülkemiz arasındaki tarihi ve kültürel bağları açıkla.	2 1 0 50
Ülkeler ve bölgeler arasındaki ticaret ile ham madde, üretim ve pazar alanlarını ilişkilendirir.	1 1 0 100
Ortak doğal ve kültürel mirasa yönelik tehditleri açıkla.	1 0 1 0
Doğal Kaynak Kullanımının Çevresel Etkileri	2 2 0 100
Tarım-Ekonomi ilişkisi	1 1 0 100
Felsefe	S D Y B%
Felsefenin ortaya çıkışı hazırlayan düşünce ortamını açıkla.	1 0 0 0
Düşünme ve akıl yürütmeye dili doğru kullanmanın önemi açıkla.	1 1 0 100
Ahlak felsefesinin konusunu ve problemlerini açıkla.	1 0 0 0
Psikolojinin konusunu kavrar.	1 1 0 100
Psikolojinin Temel Süreçleri	1 0 0 0
Algıyı etkileyen etkenleri açıkla.	1 0 0 0
Felsefe Grubu	S D Y B%
Sosyolojik araştırmalarda kullanılan yöntemleri tanı.	1 0 0 0
Manlığın pratik yaşam açısından önemini fark eder.	1 0 0 0
Bilim, Teknoloji ve Kitle İletişim Araçları	1 1 0 100
Sembolik Mantığa Geçiş	1 1 0 100
Toplumsal Değişme ve Değişmeyi Etkileyen Faktörler	1 1 0 100
Önemler Mantığı	1 0 0 0
Din Kül. ve Ahl. Bil.	S D Y B%
DİN VE İSLAM	1 0 0 0
Ahlaki Tutum ve Davranışlar	1 1 0 100
İslam Düşüncesinde İtikadi, Siyasi ve Fikhi Yorumlar	1 0 0 0
Kur'an'a Göre Hz. Muhammed	1 1 0 100
İnançla İlgili Meseleler	1 0 1 0
Güncel Dinî Meseleler	1 0 1 0
Felsefe (Seçmeli)	S D Y B%
Düşünme ve akıl yürütmeye dili doğru kullanmanın önemi açıkla.	1 0 0 0
Örnek felsefi metinlerden hareketle MÖ 6. yüzyıl-MS 2. yüzyıl filozoflarının felsefi görüşlerini analiz eder.	1 0 0 0
Davranışın oluşum sürecini fark eder.	1 0 0 0
Toplumsal konum, statü ve rol kavramları arasında ilişki kurar.	1 0 0 0
Kültürün öğelerini analiz eder.	1 0 0 0
Akıl ikelerinin önemini değerlendirir.	1 0 0 0

Matematik	S D Y B%
Matematik-2	S D Y B%
Dört İşlem Yeteneği	1 1 0 100
Çarpımlara Ayırma	1 0 0 0
Asal Sayılar ve Aralarında Asal Sayılar	1 1 0 100
Kökü ifadeler	1 0 0 0
Polinomlarda Bölme İşlemi ve Bölme İşleminde Kalanı Bulma	1 0 0 0
Kartezyen Çarpım	1 0 0 0
Eşitsizlikler	1 0 0 0
Önemler ve Bileşik Önemler	1 0 0 0
Pascal Üçgeni ve Binom Açılımı	1 0 0 0
Logaritma Fonksiyonunun Özellikleri	2 0 0 0
Aritmetik Dizi	1 0 1 0
Parabolün Tepe Noktası	1 0 0 0
OLASILIK	1 0 0 0
Permutasyon	1 0 0 0
Fonksiyonlarda İşlemler	1 0 0 0
0/0 Belirsizliği	1 0 0 0
LİMİT VE SÜREKLİLİK	1 0 0 0
Türev Kuralları	1 0 0 0

SONUÇ BELGESİ							
MANİSA / YUNUSEMRE / KEP AKADEMİ							
Öğrenci			Numara		Sınıf		
ORHAN BAYKAL			0		12E		
Puan Türü	Puan	Genel Ortalama	Dereceler				
			Snf	Kurum	İlçe	İl	Genel
SÖZ	▲ 323,433	213,540	7	10	23	44	1540
SAY	▼ 195,735	244,410	48	267	632	1156	34342
EA	▲ 269,168	232,090	35	95	245	406	11132
Katılımlar:			92	397	838	1612	49188

T.C.No ile eşleşen TYT bilgileriniz kullanılmıştır.

Ders	Soru	Doğru	Yanlış	Net	Başarı %	Sınıf Ort.	Kurum Ort.	Genel Ort.
Türkçe	40	28	12	25.00	63			
Tarih-1	5	5	0	5.00	100			
Coğrafya-1	5	4	1	3.75	75			
Felsefe	5	2	2	1.50	30			
Din Kül. ve Ahl. Bil.	5	4	1	3.75	75			
TYT Sosyal	20	15	4	14.00	70			
Matematik-1	30	7	4	6.00	20			
Geometri	10	0	2	-0.50	-5			
TYT Matematik	40	7	6	5.50	14			

Fizik	7	1	0	1.00	14			
Kimya	7	0	0	0.00	0			
Biyoloji	6	0	1	-0.25	-4			
TYT Fen	20	1	1	0.75	4			

Türkçe	6	5	1	4,75	79	▲ 4,40	▲ 1,91	▲ 1,51
Edebiyat	18	10	4	9,00	50	▲ 7,80	▲ 2,89	▲ 1,90
Tarih-1	10	10	0	10,00	100	▲ 5,93	▲ 2,38	▲ 1,99
Coğrafya-1	6	3	2	2,50	42	▼ 3,04	▲ 1,19	▲ 0,97
Edebiyat-Sosyal-1	40	28	7	26,25	66	▲ 21,18	▲ 8,37	▲ 6,37
Tarih-2	11	7	3	6,25	57	▲ 2,12	▲ 0,94	▲ 0,94
Coğrafya-2	11	9	1	8,75	80	▲ 2,95	▲ 1,37	▲ 1,43
Felsefe	6	3	2	2,50	42	▲ 0,91	▲ 0,43	▲ 0,49
Felsefe Grubu	6	4	1	3,75	63	▲ 0,94	▲ 0,43	▲ 0,48
Din Kül. ve Ahl. Bil.	6	4	2	3,50	58	▲ 1,05	▲ 0,62	▲ 0,65
Felsefe (Seçmeli)	6	0	0	0,00	0	◆ 0,00	◆ 0,00	◆ 0,00
Sosyal-2	40	27	9	24,75	62	▲ 7,97	▲ 3,80	▲ 3,99
Matematik-2	30	6	4	5,00	17	▲ 4,05	▼ 6,89	▼ 7,44
Geometri	10	0	0	0,00	0	▼ 0,40	▼ 1,57	▼ 1,78
Matematik	40	6	4	5,00	13	▲ 4,46	▼ 8,46	▼ 9,22
Toplam:	280	112	43	101,25	36	▲ 81,24	▲ 81,68	▲ 84,65

Soru No	1234567890123456789012345678901234567890
Edebiyat-Sosyal-1	bBADEACBccEC eEDC C BAeACADCCCECBBA eB
Cevap Anahtarı	A ABADACBBEBCBEDEDCCBBADECADCCCECBADCC
Sosyal-2	bCcEECc CBEC eABEEBEDA BBDeBaDCDB AEDaaC
Cevap Anahtarı	A ECDEECBCCBECDAABEEBEDADBBDBCCDCDBEAEDBECEBEEBD
Matematik	EdBc e A c EBB
Cevap Anahtarı	A EBBCCADCCABADCBACCBACBAEBBDBBCCDDADCBAD

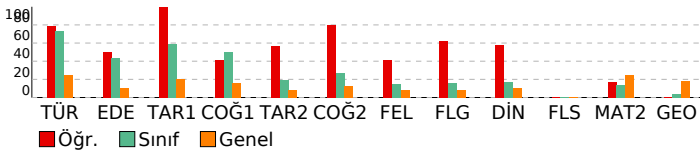

ORJİNAL TG AYT 1

DERSLERE GÖRE ANALİZ			
Edebiyat-Sosyal-1			
Türkçe	S	D	Y B%
Metne Sözcük Yerleştirme	1	0	1 0
Parçadaki Cümlelerin İçerik ve Özellikleri	1	1	0 100
Paragrafta Yardımcı Düşünceler	4	4	0 100
Edebiyat	S	D	Y B%
Edebi Sanatlar	1	1	0 100
Geleneksel Türk Tiyatrosu	1	1	0 100
Şiir	1	0	1 0
Geçiş Dönemi Türk Edebiyatı	1	0	1 0
Aşık Edebiyatında Nazım Türleri	1	1	0 100
Divan Edebiyatında Şiir	1	1	0 100
Divan Edebiyatında Nazım Türleri	1	0	0 0
Tanzimat Dönemi Sanatçıları	1	0	0 0
Millî Mücadele Dönemi Edebiyatı ve Sanatçıları	1	0	1 0
Servetifunun Dönemi Sanatçıları	1	1	0 100
Cumhuriyet Dönemi'nde Tiyatro	2	1	0 50
Millî Edebiyat Dönemi'nde Roman	2	2	0 100
Cumhuriyet Dönemi'nde Şiir / Garip Akımı	2	1	0 50
Edebi Akımlar	1	1	0 100
Cumhuriyet Dönemi'nde Modernizmi ve Postmodernizmi Esas Alan Roman	1	0	1 0
Tarih-1	S	D	Y B%
İslamiyet Yayılıyor	1	1	0 100
İnsanlığın Hafızası Tarih	1	1	0 100
Büyük Selçuklu Devleti'nin Yönetim ve Toplum Yapısı	1	1	0 100
İslam Dünyası Liderliği	1	1	0 100
Avrupa'da Değişim Çağı	1	1	0 100
İggallerin Başlaması ve Millî Mücadele'ye Hazırlık	1	1	0 100
I. Dünya Savaşı (1914-1918)	3	3	0 100
Siyasi Alandaki İnkılaplar	1	1	0 100
Coğrafya-1	S	D	Y B%
Beşeri Sistemler	1	1	0 100
Ulaşım sisteminin gelişiminde etkili olan faktörleri açıkla.	1	1	0 100
Cevre ve Toplum	1	0	0 0
Türkiye'deki bölgesel kalkınma projelerini ekonomik, sosyal ve kültürel etkileri açısından değerlendirir.	1	0	1 0
Doğal unsurları üretim, dağıtım ve tüketim süreçleri üzerindeki etkisini açısından değerlendirir.	1	0	1 0
Doğal kaynakların sürdürülebilir kullanımını geri dönüşüm stratejileri açısından değerlendirir.	1	1	0 100
Sosyal-2	S	D	Y B%
Tarih-2	S	D	Y B%
İnsanlığın Hafızası Tarih	1	0	1 0
İslamiyet Yayılıyor	1	1	0 100
Büyük Selçuklu Devleti'nin Yönetim ve Toplum Yapısı	1	0	1 0
Türklerde Coğrafya ile Oluşan Yaşam Tarzı	1	1	0 100
Fetih ve Fatih	1	1	0 100
İhtilaller Çağı	1	1	0 100
Atatürk Dönemi İç Politikadaki Gelişmeler	1	0	1 0
İggallerin Başlaması ve Millî Mücadele'ye Hazırlık	1	0	0 0
I. Dünya Savaşı (1914-1918)	2	2	0 100
20. Yüzyıl Başlarında Osmanlı Devleti	1	1	0 100
Coğrafya-2	S	D	Y B%
Türkiye'de uygulanan ekonomi politikalarını mekânsal etkileri açısından değerlendirir.	1	1	0 100
Şehirlerin küresel ve bölgesel etkilerini fonksiyonel açıdan yorumlar.	1	0	0 0
Ulaşım sisteminin gelişiminde etkili olan faktörleri açıkla.	2	1	1 50
Türk kültür bölgeleri ile ülkemiz arasındaki tarihi ve kültürel bağları açıkla.	2	2	0 100
Ülkeler ve bölgeler arasındaki ticaret ile ham madde, üretim ve pazar alanlarını ilişkilendirir.	1	1	0 100
Ortak doğal ve kültürel mirasa yönelik tehditleri açıkla.	1	1	0 100
Doğal Kaynak Kullanımının Çevresel Etkileri	2	2	0 100
Tarım-Ekonomi ilişkisi	1	1	0 100
Felsefe	S	D	Y B%
Felsefenin ortaya çıkışı hazırlayan düşünce ortamını açıkla.	1	0	0 0
Düşünme ve akıl yürütmeye dili doğru kullanmanın önemi açıkla.	1	1	0 100
Ahlak felsefesinin konusunu ve problemlerini açıkla.	1	1	0 100
Psikolojinin konusunu kavrar.	1	1	0 100
Psikolojinin Temel Süreçleri	1	0	1 0
Algıyı etkileyen etkenleri açıkla.	1	0	1 0
Felsefe Grubu	S	D	Y B%
Sosyolojik araştırmalarda kullanılan yöntemleri tanı.	1	0	1 0
Mantığın pratik yaşam açısından önemini fark eder.	1	1	0 100
Bilim, Teknoloji ve Kitle İletişim Araçları	1	1	0 100
Sembolik Mantığa Geçiş	1	1	0 100
Toplumsal Değişme ve Değişmeyi Etkileyen Faktörler	1	1	0 100
Önemler Mantığı	1	0	0 0
Din Kül. ve Ahl. Bil.	S	D	Y B%
DİN VE İSLAM	1	1	0 100
Ahlaki Tutum ve Davranışlar	1	1	0 100
İslam Düşüncesinde İtikadi, Siyasi ve Fikhi Yorumlar	1	1	0 100
Kur'an'a Göre Hz. Muhammed	1	0	1 0
İnançla İlgili Meseleler	1	0	1 0
Güncel Dinî Meseleler	1	1	0 100
Felsefe (Seçmeli)	S	D	Y B%
Düşünme ve akıl yürütmeye dili doğru kullanmanın önemi açıkla.	1	0	0 0
Örnek felsefi metinlerden hareketle MÖ 6. yüzyıl-MS 2. yüzyıl filozoflarının felsefi görüşlerini analiz eder.	1	0	0 0
Davranışın oluşum sürecini fark eder.	1	0	0 0
Toplumsal konum, statü ve rol kavramları arasında ilişki kurar.	1	0	0 0
Kültürün öğelerini analiz eder.	1	0	0 0
Akıl ikelerinin önemi değerlendirir.	1	0	0 0
Matematik	S	D	Y B%
Matematik-2	S	D	Y B%
Dört İşlem Yeteneği	1	1	0 100
Çarpımlara Ayırma	1	0	1 0
Asal Sayılar ve Aralarında Asal Sayılar	1	1	0 100
Kökü ifadeler	1	0	1 0
Polinomlarda Bölme İşlemi ve Bölme İşleminde Kalanı Bulma	1	0	0 0
Kartezyen Çarpım	1	0	1 0
Eşitsizlikler	1	0	0 0
Önemler ve Bileşik Önemler	1	0	0 0
Pascal Üçgeni ve Binom Açılımı	1	0	0 0
Logaritma Fonksiyonunun Özellikleri	2	0	0 0
Aritmetik Dizi	1	0	0 0
Parabolün Tepe Noktası	1	0	0 0
OLASILIK	1	1	0 100
Permütasyon	1	0	0 0
Fonksiyonlarda İşlemler	1	0	0 0
0/0 Belirsizliği	1	0	1 0
LİMİT VE SÜREKLİLİK	1	0	0 0
Türev Kuralları	1	0	0 0

SONUÇ BELGESİ							
MANİSA / YUNUSEMRE / KEP AKADEMİ							
Öğrenci			Numara		Sınıf		
ÖYKÜ KILIÇ			0		12E		
Puan Türü	Puan	Genel Ortalama	Dereceler				
			Snf	Kurum	İlçe	İl	Genel
SÖZ	▼ 211,683	213,540	79	180	390	778	21277
SAY	▼ 167,755	244,410	80	357	776	1469	45503
EA	▼ 185,820	232,090	88	326	721	1376	40149
Katılımlar:			92	397	838	1612	49188

T.C.No ile eşleşen TYT bilgileriniz kullanılmıştır.

Ders	Soru	Doğru	Yanlış	Net	Başarı %	Sınıf Ort.	Kurum Ort.	Genel Ort.
Türkçe	40	21	10	18,50	46			
Tarih-1	5	2	2	1,50	30			
Coğrafya-1	5	2	1	1,75	35			
Felsefe	5	2	1	1,75	35			
Din Kül. ve Ahl. Bil.	5	3	2	2,50	50			
TYT Sosyal	20	9	6	7,50	38			
Matematik-1	30	3	1	2,75	9			
Geometri	10	0	0	0,00	0			
TYT Matematik	40	3	1	2,75	7			

Fizik	7	1	1	0,75	11			
Kimya	7	0	0	0,00	0			
Biyoloji	6	0	1	-0,25	-4			
TYT Fen	20	1	2	0,50	3			

Türkçe	6	5	0	5,00	83	▲ 4,40	▲ 1,91	▲ 1,51
Edebiyat	18	2	2	1,50	8	▼ 7,80	▼ 2,89	▼ 1,90
Tarih-1	10	3	4	2,00	20	▼ 5,93	▼ 2,38	▲ 1,99
Coğrafya-1	6	1	3	0,25	4	▼ 3,04	▼ 1,19	▼ 0,97
Edebiyat-Sosyal-1	40	11	9	8,75	22	▼ 21,18	▲ 8,37	▲ 6,37
Tarih-2	11	3	2	2,50	23	▲ 2,12	▲ 0,94	▲ 0,94
Coğrafya-2	11	2	3	1,25	11	▼ 2,95	▼ 1,37	▼ 1,43
Felsefe	6	2	0	2,00	33	▲ 0,91	▲ 0,43	▲ 0,49
Felsefe Grubu	6	3	0	3,00	50	▲ 0,94	▲ 0,43	▲ 0,48
Din Kül. ve Ahl. Bil.	6	3	0	3,00	50	▲ 1,05	▲ 0,62	▲ 0,65
Felsefe (Seçmeli)	6	0	0	0,00	0	◆ 0,00	◆ 0,00	◆ 0,00
Sosyal-2	40	13	5	11,75	29	▲ 7,97	▲ 3,80	▲ 3,99
Matematik-2	30	2	0	2,00	7	▼ 4,05	▼ 6,89	▼ 7,44
Geometri	10	0	0	0,00	0	▼ 0,40	▼ 1,57	▼ 1,78
Matematik	40	2	0	2,00	5	▼ 4,46	▼ 8,46	▼ 9,22
Toplam:	280	60	33	51,75	18	▼ 81,24	▼ 81,68	▼ 84,65

Soru No	1234567890123456789012345678901234567890
Edebiyat-Sosyal-1	AB DEA Bc b A dCd C a Bb c eCd
Cevap Anahtarı	A ABADAEACBBEECEBDEDCDCBADEACDCECBADCCCE
Sosyal-2	b E C aC aa A Bd D D CDB AE B
Cevap Anahtarı	A ECDEECBCCBCECDAAABEEBEDADBBDBCDCCDBEAEDBECEBEEBD
Matematik	E D
Cevap Anahtarı	A EBBCCADCCABADCBACCBACBAEBBDBBCCDDADCBAD

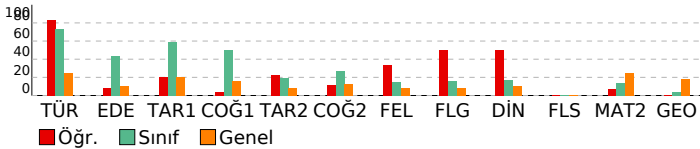

ORJİNAL TG AYT 1

DERSLERE GÖRE ANALİZ

Edebiyat-Sosyal-1	S D Y B%
Türkçe	
Metne Sözcük Yerleştirme	1 1 0 100
Parçadaki Cümlelerin İçerik ve Özellikleri	1 1 0 100
Paragrafta Yardımcı Düşünceler	4 3 0 75
Edebiyat	S D Y B%
Edebi Sanatlar	1 0 0 0
Geleneksel Türk Tiyatrosu	1 1 0 100
Şiir	1 0 1 0
Geçiş Dönemi Türk Edebiyatı	1 0 0 0
Aşık Edebiyatında Nazım Türleri	1 0 0 0
Divan Edebiyatında Şiir	1 0 0 0
Divan Edebiyatında Nazım Türleri	1 0 0 0
Tanzimat Dönemi Sanatçıları	1 0 0 0
Millî Mücadele Dönemi Edebiyatı ve Sanatçıları	1 0 0 0
Servetifunun Dönemi Sanatçıları	1 0 0 0
Cumhuriyet Dönemi'nde Tiyatro	2 0 1 0
Millî Edebiyat Dönemi'nde Roman	2 0 0 0
Cumhuriyet Dönemi'nde Şiir / Garip Akımı	2 1 0 50
Edebi Akımlar	1 0 0 0
Cumhuriyet Dönemi'nde Modernizmi ve Postmodernizmi Esas Alan Roman	1 0 0 0
Tarih-1	S D Y B%
İslamiyet Yayılıyor	1 0 1 0
İnsanlığın Hafızası Tarih	1 1 0 100
Büyük Selçuklu Devleti'nin Yönetim ve Toplum Yapısı	1 0 1 0
İslam Dünyası Liderliği	1 0 0 0
Avrupa'da Değişim Çağı	1 1 0 100
İggallerin Başlaması ve Millî Mücadele'ye Hazırlık	1 0 0 0
I. Dünya Savaşı (1914-1918)	3 1 2 33
Siyasi Alandaki İnkılaplar	1 0 0 0
Coğrafya-1	S D Y B%
Beşeri Sistemler	1 0 0 0
Ulaşım sisteminin gelişiminde etkili olan faktörleri açıklar.	1 0 1 0
Cevre ve Toplum	1 0 0 0
Türkiye'deki bölgesel kalkınma projelerini ekonomik, sosyal ve kültürel etkileri açısından değerlendirir.	1 0 1 0
Doğal unsurları üretim, dağıtım ve tüketim süreçleri üzerindeki etkisini açısından değerlendirir.	1 1 0 100
Doğal kaynakların sürdürülebilir kullanımını geri dönüşüm stratejileri açısından değerlendirir.	1 0 1 0
Sosyal-2	S D Y B%
Tarih-2	S D Y B%
İnsanlığın Hafızası Tarih	1 0 1 0
İslamiyet Yayılıyor	1 0 0 0
Büyük Selçuklu Devleti'nin Yönetim ve Toplum Yapısı	1 0 0 0
Türklerde Coğrafya ile Oluşan Yaşam Tarzı	1 1 0 100
Fetih ve Fatih	1 0 0 0
İhtilaller Çağı	1 1 0 100
Atatürk Dönemi İç Politikadaki Gelişmeler	1 0 0 0
İggallerin Başlaması ve Millî Mücadele'ye Hazırlık	1 0 1 0
I. Dünya Savaşı (1914-1918)	2 1 0 50
20. Yüzyıl Başlarında Osmanlı Devleti	1 0 0 0
Coğrafya-2	S D Y B%
Türkiye'de uygulanan ekonomi politikalarını mekânsal etkileri açısından değerlendirir.	1 0 1 0
Şehirlerin küresel ve bölgesel etkilerini fonksiyonel açıdan yorumlar.	1 0 1 0
Ulaşım sisteminin gelişiminde etkili olan faktörleri açıklar.	2 0 0 0
Türk kültür bölgeleri ile ilkönemli tarihi ve kültürel bağları açıklar.	2 1 0 50
Ülkeler ve bölgeler arasındaki ticaret ile ham madde, üretim ve pazar alanlarını ilişkilendirir.	1 0 0 0
Ortak doğal ve kültürel mirasa yönelik tehditleri açıklar.	1 1 0 100
Doğal Kaynak Kullanımının Çevresel Etkileri	2 0 1 0
Tarım-Ekonomi ilişkisi	1 0 0 0
Felsefe	S D Y B%
Felsefenin ortaya çıkışını hazırlayan düşünce ortamını açıklar.	1 1 0 100
Düşünme ve akıl yürütmede dili doğru kullanmanın önemini açıklar.	1 0 0 0
Ahlak felsefesinin konusunu ve problemlerini açıklar.	1 0 0 0
Psikolojinin konusunu kavrar.	1 1 0 100
Psikolojinin Temel Süreçleri	1 0 0 0
Algıyı etkileyen etkenleri açıklar.	1 0 0 0
Felsefe Grubu	S D Y B%
Sosyolojik araştırmalarda kullanılan yöntemleri tanımlar.	1 0 0 0
Manlığın pratik yaşam açısından önemini fark eder.	1 0 0 0
Bilim, Teknoloji ve Kitle İletişim Araçları	1 1 0 100
Sembolik Mantığa Geçiş	1 1 0 100
Toplumsal Değişme ve Değişmeyi Etkileyen Faktörler	1 1 0 100
Önemler Mantığı	1 0 0 0
Din Kül. ve Ahl. Bil.	S D Y B%
DİN VE İSLAM	1 1 0 100
Ahlaki Tutum ve Davranışlar	1 1 0 100
İslam Düşüncesinde İtikadi, Siyasi ve Fikhi Yorumlar	1 0 0 0
Kur'an'a Göre Hz. Muhammed	1 1 0 100
İnançla İlgili Meseleler	1 0 0 0
Güncel Dinî Meseleler	1 0 0 0
Felsefe (Seçmeli)	S D Y B%
Düşünme ve akıl yürütmede dili doğru kullanmanın önemini açıklar.	1 0 0 0
Örnek felsefi metinlerden hareketle MÖ 6. yüzyıl-MS 2. yüzyıl filozoflarının felsefi görüşlerini analiz eder.	1 0 0 0
Davranışın oluşum sürecini fark eder.	1 0 0 0
Toplumsal konum, statü ve rol kavramları arasında ilişki kurar.	1 0 0 0
Kültürün öğelerini analiz eder.	1 0 0 0
Akıl ikelerinin önemini değerlendirir.	1 0 0 0
Matematik	S D Y B%
Matematik-2	S D Y B%
Dört İşlem Yeteneği	1 1 0 100
Çarpımlara Ayırma	1 0 0 0
Asal Sayılar ve Aralarında Asal Sayılar	1 0 0 0
Kökü ifadeler	1 0 0 0
Polinomlarda Bölme İşlemi ve Bölme İşleminde Kalanı Bulma	1 0 0 0
Kartezyen Çarpım	1 0 0 0
Eşitsizlikler	1 0 0 0
Önemler ve Bileşik Önemler	1 0 0 0
Pascal Üçgeni ve Binom Açılımı	1 0 0 0
Logaritma Fonksiyonunun Özellikleri	2 0 0 0
Aritmetik Dizi	1 0 0 0
Parabolün Tepe Noktası	1 0 0 0
OLASILIK	1 0 0 0
Permutasyon	1 0 0 100
Fonksiyonlarda İşlemler	1 0 0 0
0/0 Belirsizliği	1 0 0 0
LİMİT VE SÜREKLİLİK	1 0 0 0
Türev Kuralları	1 0 0 0

SONUÇ BELGESİ							
MANİSA / YUNUSEMRE / KEP AKADEMİ							
Öğrenci			Numara		Sınıf		
ÖZGE PAZAN			0		12E		
Puan Türü	Puan	Genel Ortalama	Dereceler				
			Snf	Kurum	İlçe	İl	Genel
SÖZ	▲ 275,205	213,540	29	44	99	212	5714
SAY	▼ 183,388	244,410	63	312	706	1299	40559
EA	▼ 221,835	232,090	73	217	504	932	26909
Katılımlar:			92	397	838	1612	49188

T.C.No ile eşleşen TYT bilgileriniz kullanılmıştır.

Ders	Soru	Doğru	Yanlış	Net	Başarı %	Sınıf Ort.	Kurum Ort.	Genel Ort.
Türkçe	40	33	7	31,25	78			
Tarih-1	5	4	1	3,75	75			
Coğrafya-1	5	3	2	2,50	50			
Felsefe	5	3	1	2,75	55			
Din Kül. ve Ahl. Bil.	5	3	2	2,50	50			
TYT Sosyal	20	13	6	11,50	58			
Matematik-1	30	1	1	0,75	3			
Geometri	10	0	4	-1,00	-10			
TYT Matematik	40	1	5	-0,25	-1			

Fizik	7	0	0	0,00	0			
Kimya	7	1	0	1,00	14			
Biyoloji	6	0	0	0,00	0			
TYT Fen	20	1	0	1,00	5			

Türkçe	6	4	2	3,50	58	▼ 4,40	▲ 1,91	▲ 1,51
Edebiyat	18	6	8	4,00	22	▼ 7,80	▲ 2,89	▲ 1,90
Tarih-1	10	6	3	5,25	53	▼ 5,93	▲ 2,38	▲ 1,99
Coğrafya-1	6	3	2	2,50	42	▼ 3,04	▲ 1,19	▲ 0,97
Edebiyat-Sosyal-1	40	19	15	15,25	38	▼ 21,18	▲ 8,37	▲ 6,37
Tarih-2	11	6	3	5,25	48	▲ 2,12	▲ 0,94	▲ 0,94
Coğrafya-2	11	7	2	6,50	59	▲ 2,95	▲ 1,37	▲ 1,43
Felsefe	6	3	2	2,50	42	▲ 0,91	▲ 0,43	▲ 0,49
Felsefe Grubu	6	4	0	4,00	67	▲ 0,94	▲ 0,43	▲ 0,48
Din Kül. ve Ahl. Bil.	6	3	2	2,50	42	▲ 1,05	▲ 0,62	▲ 0,65
Felsefe (Seçmeli)	6	0	0	0,00	0	◆ 0,00	◆ 0,00	◆ 0,00
Sosyal-2	40	23	9	20,75	52	▲ 7,97	▲ 3,80	▲ 3,99
Matematik-2	30	2	2	1,50	5	▼ 4,05	▼ 6,89	▼ 7,44
Geometri	10	0	0	0,00	0	▼ 0,40	▼ 1,57	▼ 1,78
Matematik	40	2	2	1,50	4	▼ 4,46	▼ 8,46	▼ 9,22
Toplam:	280	92	44	81,00	29	▼ 81,24	▼ 81,68	▼ 84,65

Soru No	1234567890123456789012345678901234567890
Edebiyat-Sosyal-1	BacAAadECeEEcBd de ceC CCEcBbaAcCE e
Cevap Anahtarı	B BAEAADBCEBEECCBCCDDABCCCEAEABCCBCEDC
Sosyal-2	bc Ecb BCCE DDACCAdBE CDaeDD B BD EABba
Cevap Anahtarı	B ECDEBCEBCEBDDACAABEEBECDCBDDDBEBDDAEABCEBEDBE
Matematik	E D ea
Cevap Anahtarı	B BCDEBBCCDABACACABCCBCCBABBBAEBDCBDCDADADB

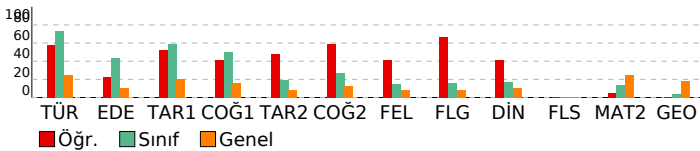

ORJİNAL TG AYT 1

DERSLERE GÖRE ANALİZ

Edebiyat-Sosyal-1	S D Y B%
Türkçe	
Metne Sözcük Yerleştirme	1 1 0 100
Parçadaki Cümlelerin İçerik ve Özellikleri	1 1 0 100
Paragrafta Yardımcı Düşünceler	4 2 2 50
Edebiyat	S D Y B%
Edebi Sanatlar	1 1 0 100
Genelkesele Türk Tiyatrosu	1 0 1 0
Şiir	1 0 1 0
Geçiş Dönemi Türk Edebiyatı	1 1 0 100
Aşık Edebiyatında Nazım Türleri	1 1 0 100
Divan Edebiyatında Şiir	1 1 0 100
Divan Edebiyatında Nazım Türleri	1 0 1 0
Tanzimat Dönemi Sanatçıları	1 1 0 100
Millî Mücadele Dönemi Edebiyatı ve Sanatçıları	1 0 1 0
Servetifunun Dönemi Sanatçıları	1 1 0 100
Cumhuriyet Dönemi'nde Tiyatro	2 0 2 0
Millî Edebiyat Dönemi'nde Roman	2 0 1 0
Cumhuriyet Dönemi'nde Şiir / Garip Akımı	2 0 1 0
Edebi Akımlar	1 0 0 0
Cumhuriyet Dönemi'nde Modernizmi ve Postmodernizmi Esas Alan Roman	1 0 0 0
Tarih-1	S D Y B%
İslamiyet Yayılıyor	1 1 0 100
İnsanlığın Hafızası Tarih	1 1 0 100
Büyük Selçuklu Devleti'nin Yönetim ve Toplum Yapısı	1 0 1 0
İslam Dünyası Liderliği	1 0 0 0
Avrupa'da Değişim Çağı	1 1 0 100
İggallerin Başlaması ve Millî Mücadele'ye Hazırlık	1 1 0 100
I. Dünya Savaşı (1914-1918)	3 2 1 67
Siyasi Alandaki İnkılaplar	1 0 1 0
Coğrafya-1	S D Y B%
Beşeri Sistemler	1 0 1 0
Ulaşım sisteminin gelişiminde etkili olan faktörleri açıkla.	1 1 0 100
Cevre ve Toplum	1 0 0 0
Türkiye'deki bölgesel kalkınma projelerini ekonomik, sosyal ve kültürel etkileri açısından değerlendirir.	1 0 1 0
Doğal unsurları üretim, dağıtım ve tüketim süreçleri üzerindeki etkisini açısından değerlendirir.	1 1 0 100
Doğal kaynakların sürdürülebilir kullanımını geri dönüşüm stratejileri açısından değerlendirir.	1 1 0 100
Sosyal-2	S D Y B%
Tarih-2	S D Y B%
İnsanlığın Hafızası Tarih	1 1 0 100
İslamiyet Yayılıyor	1 0 1 0
Büyük Selçuklu Devleti'nin Yönetim ve Toplum Yapısı	1 0 0 0
Türklerde Coğrafya ile Oluşan Yaşam Tarzı	1 0 1 0
Feth ve Fatih	1 0 0 0
İhtilaller Çağı	1 1 0 100
Atatürk Dönemi İç Politikadaki Gelişmeler	1 0 1 0
İggallerin Başlaması ve Millî Mücadele'ye Hazırlık	1 1 0 100
I. Dünya Savaşı (1914-1918)	2 2 0 100
20. Yüzyıl Başlarında Osmanlı Devleti	1 1 0 100
Coğrafya-2	S D Y B%
Türkiye'de uygulanan ekonomi politikalarını mekânsal etkileri açısından değerlendirir.	1 1 0 100
Şehirlerin küresel ve bölgesel etkilerini fonksiyonel açıdan yorumlar.	1 1 0 100
Ulaşım sisteminin gelişiminde etkili olan faktörleri açıkla.	2 0 1 0
Türk kültür bölgeleri ile ilkökmezi arasındaki tarihi ve kültürel bağları açıkla.	2 1 0 50
Ülkeler ve bölgeler arasındaki ticaret ile ham madde, üretim ve pazar alanlarını ilişkilendirir.	1 1 0 100
Ortak doğal ve kültürel mirasa yönelik tehditleri açıkla.	1 1 0 100
Doğal Kaynak Kullanımının Çevresel Etkileri	2 1 1 50
Tarım-Ekonomi ilişkisi	1 1 0 100
Felsefe	S D Y B%
Felsefenin ortaya çıkışını hazırlayan düşünce ortamını açıkla.	1 1 0 100
Düşünme ve akıl yürütmede dili doğru kullanmanın önemi açıkla.	1 0 0 0
Ahlak felsefesinin konusunu ve problemlerini açıkla.	1 0 0 0
Psikolojinin konusunu kavrar.	1 1 0 100
Psikolojinin Temel Süreçleri	1 0 1 0
Algıyı etkileyen etkenleri açıkla.	1 0 1 0
Bilim, Teknoloji ve Kitle İletişim Araçları	1 0 0 0
Felsefe Grubu	S D Y B%
Sosyolojik araştırmalarda kullanılan yöntemleri tanı.	1 0 0 0
Mantığın pratik yaşam açısından önemi fark eder.	1 1 0 100
Bilim, Teknoloji ve Kitle İletişim Araçları	1 0 0 0
Sembolik Mantığa Geçiş	1 1 0 100
Toplumsal Değişme ve Değişmeyi Etkileyen Faktörler	1 1 0 100
Önemler Mantığı	1 0 0 0
Düşünme ve akıl yürütmede dili doğru kullanmanın önemi açıkla.	1 0 0 0
Din Kül. ve Ahl. Bil.	S D Y B%
DİN VE İSLAM	1 1 0 100
Ahlaki Tutum ve Davranışlar	1 1 0 100
İslam Düşüncesinde İtikadi, Siyasi ve Fikhi Yorumlar	1 0 0 0
Kur'an'a Göre Hz. Muhammed	1 1 0 100
İnançla İlgili Meseleler	1 0 1 0
Güncel Dini Meseleler	1 0 1 0
Felsefe (Seçmeli)	S D Y B%
Düşünme ve akıl yürütmede dili doğru kullanmanın önemi açıkla.	1 0 0 0
Örnek felsefi metinlerden hareketle MÖ 6. yüzyıl-MS 2. yüzyıl filozoflarının felsefi görüşlerini analiz eder.	1 0 0 0
Davranışın oluşum sürecini fark eder.	1 0 0 0
Toplumsal konum, statü ve rol kavramları arasında ilişki kurar.	1 0 0 0
Kültürün öğelerini analiz eder.	1 0 0 0
Akıl ilkelerinin önemi değerlendirir.	1 0 0 0

Matematik	S D Y B%
Matematik-2	S D Y B%
Dört İşlem Yeteneği	1 1 0 100
Çarpımlara Ayırma	1 0 0 0
Asal Sayılar ve Aralarında Asal Sayılar	1 0 0 0
Kökü ifadeler	1 0 0 0
Polinomlarda Bölme işlemi ve Bölme İşleminde Kalanı Bulma	1 0 0 0
Kartezyen Çarpım	1 0 0 0
Eğitsizlikler	1 0 0 0
Önemler ve Bileşik Önemler	1 0 0 0
Pascal Üçgeni ve Binom Açılımı	1 0 0 0
Logaritma Fonksiyonunun Özellikleri	2 0 0 0
Aritmetik Dizi	1 0 0 0
Parabolün Tepe Noktası	1 0 0 0
OLASILIK	1 0 0 0
Permutasyon	1 1 0 100
Fonksiyonlarda İşlemler	1 0 0 0
0/0 Belirsizliği	1 0 0 0

SONUÇ BELGESİ							
MANİSA / YUNUSEMRE / KEP AKADEMİ							
Öğrenci			Numara		Sınıf		
ÖZLEM AYTEKİN			0		12E		
Puan Türü	Puan	Genel Ortalama	Dereceler				
			Snf	Kurum	İlçe	İl	Genel
SÖZ	▲ 225,245	213,540	75	149	297	592	15536
SAY	▼ 195,708	244,410	49	268	633	1157	34356
EA	▲ 235,328	232,090	62	177	423	762	21975
Katılımlar:			92	397	838	1612	49188

T.C.No ile eşleşen TYT bilgileriniz kullanılmıştır.

Ders	Soru	Doğru	Yanlış	Net	Başarı %	Sınıf Ort.	Kurum Ort.	Genel Ort.
Türkçe	40	34	3	33,25	83			
Tarih-1	5	3	0	3,00	60			
Coğrafya-1	5	3	1	2,75	55			
Felsefe	5	1	1	0,75	15			
Din Kült. ve Ahl. Bil.	5	3	0	3,00	60			
TYT Sosyal	20	10	2	9,50	48			
Matematik-1	30	8	0	8,00	27			
Geometri	10	1	1	0,75	8			
TYT Matematik	40	9	1	8,75	22			
Fizik	7	0	0	0,00	0			
Kimya	7	1	0	1,00	14			
Biyoloji	6	1	0	1,00	17			
TYT Fen	20	2	0	2,00	10			
Türkçe	6	5	1	4,75	79	▲ 4,40	▲ 1,91	▲ 1,51
Edebiyat	18	6	2	5,50	31	▼ 7,80	▲ 2,89	▲ 1,90
Tarih-1	10	4	2	3,50	35	▼ 5,93	▲ 2,38	▲ 1,99
Coğrafya-1	6	2	0	2,00	33	▼ 3,04	▲ 1,19	▲ 0,97
Edebiyat-Sosyal-1	40	17	5	15,75	39	▼ 21,18	▲ 8,37	▲ 6,37
Matematik-2	30	2	1	1,75	6	▼ 4,05	▼ 6,89	▼ 7,44
Geometri	10	0	1	-0,25	-3	▼ 0,40	▼ 1,57	▼ 1,78
Matematik	40	2	2	1,50	4	▼ 4,46	▼ 8,46	▼ 9,22
Toplam:	280	74	13	70,75	25	▼ 81,24	▼ 81,68	▼ 84,65
Soru No	1234567890123456789012345678901234567890							
Edebiyat-Sosyal-1	dBADEAC BE C ba C A CA C dbB B C							
Cevap Anahtarı	A ABADEACBBEECEBEDEDCCBADEACDCECBADCCCE							
Matematik	E Bd a							
Cevap Anahtarı	A EBBCCADCCABADCBACCBCAEBBDBBCDDADCABD							

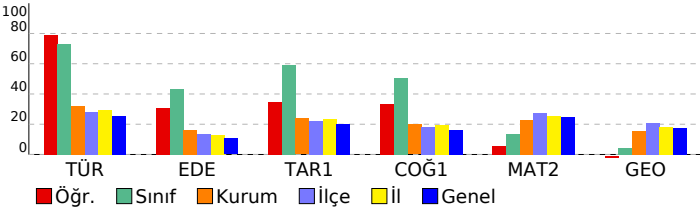

ORJİNAL TG AYT 1				
DERSLERE GÖRE ANALİZ				
Edebiyat-Sosyal-1				
Türkçe	S	D	Y	B%
Metne Sözcük Yerleştirme	1	0	1	0
Parçadaki Cümlelerin İçerik ve Özellikleri	1	1	0	100
Paragrafta Yardımcı Düşünceler	4	4	0	100
Edebiyat	S	D	Y	B%
Edebi Sanatlar	1	1	0	100
Geleneksel Türk Tiyatrosu	1	0	0	0
Şiir	1	1	0	100
Geçiş Dönemi Türk Edebiyatı	1	1	0	100
Aşık Edebiyatında Nazım Türleri	1	0	0	0
Divan Edebiyatında Şiir	1	1	0	100
Divan Edebiyatında Nazım Türleri	1	0	0	0
Tanzimat Dönemi Sanatçıları	1	0	1	0
Millî Mücadele Dönemi Edebiyatı ve Sanatçıları	1	0	1	0
Servetifunun Dönemi Sanatçıları	1	0	0	0
Cumhuriyet Dönemi'nde Tiyatro	2	0	0	0
Millî Edebiyat Dönemi'nde Roman	2	0	0	0
Cumhuriyet Dönemi'nde Şiir / Garip Akımı	2	0	1	50
Edebi Akımlar	1	1	0	100
Cumhuriyet Dönemi'nde Modernizmi ve Postmodernizmi Esas Alan Roman	1	0	0	0
Tarih-1	S	D	Y	B%
İslamiyet Yayılıyor	1	0	0	0
İnsanlığın Hafızası Tarih	1	1	0	100
Büyük Selçuklu Devleti'nin Yönetim ve Toplum Yapısı	1	1	0	100
İslam Dünyası Liderliği	1	0	0	0
Avrupa'da Değişim Çağı	1	1	0	100
İggallerin Başlaması ve Millî Mücadele'ye Hazırlık	1	0	0	0
I. Dünya Savaşı (1914-1918)	3	1	1	33
Siyasi Alandaki İnkılaplar	1	0	1	0
Coğrafya-1	S	D	Y	B%
Beşeri Sistemler	1	1	0	100
Ulaşım sisteminin gelişiminde etkili olan faktörleri açıkla.	1	0	0	0
Çevre ve Toplum	1	0	0	0
Türkiye'deki bölgesel kalkınma projelerini ekonomik, sosyal ve kültürel etkileri açısından değerlendirir.	1	1	0	100
Doğal unsurları üretim, dağıtım ve tüketim süreçleri üzerindeki etkisi açısından değerlendirir.	1	0	0	0
Doğal kaynakların sürdürülebilir kullanımını geri dönüşüm stratejileri açısından değerlendirir.	1	0	0	0
Matematik	S	D	Y	B%
Matematik-2	S	D	Y	B%
Dört İşlem Yeteneği	1	1	0	100
Çarpımlara Ayırma	1	0	0	0
Asal Sayılar ve Aralarında Asal Sayılar	1	1	0	100
Kökü İfadeler	1	0	1	0
Polinomlarda Bölme İşlemi ve Bölme İşleminde Kalanı Bulma	1	0	0	0
Kartezyen Çarpım	1	0	0	0
Eşitsizlikler	1	0	0	0
Önemler ve Bileşik Önemler	1	0	0	0
Pascal Üçgeni ve Binom Açılımı	1	0	0	0
Logaritma Fonksiyonunun Özellikleri	2	0	0	0
Aritmetik Dizi	1	0	0	0
Parabolün Tepe Noktası	1	0	0	0
OLASILIK	1	0	0	0
Permutasyon	1	0	0	0
Fonksiyonlarda İşlemler	1	0	0	0
0/0 Belirsizliği	1	0	0	0
LİMİT VE SÜREKLİLİK	1	0	0	0
Türev Kuralları	1	0	0	0
Türevin Fiziksel Anlamı ve Türevin Geometrik Yorumu	1	0	0	0
Minimum-Maksimum Problemleri	1	0	0	0
Artanlık-Azalanlık-Ekstremum Noktalar	1	0	0	0
Integral Alma Kuralları	1	0	0	0
Integral ile Alan Hesabı	2	0	0	0
Değişken Değiştirme Yöntemiyle İntegral Alma	1	0	0	0
Trigonometrik Fonksiyonların Aralığı ve Sıralaması	1	0	0	0
Üçgenin Trigonometrik Bağlantıları	1	0	0	0
Yarı Açılış Formülleri	1	0	0	0
Trigonometrik Denklemler	1	0	0	0
Geometri	S	D	Y	B%
Geometrik Kavramlar ve Doğru Açılar	1	0	1	0
Paralelkenar	1	0	0	0
Dairede Çevre ve Alan	1	0	0	0
Çemberin Analitik İncelenmesi	2	0	0	0
ANALİTİK GEOMETRİ	3	0	0	0
Dönüşüm Geometrisi	1	0	0	0
Prizmalar	1	0	0	0

SONUÇ BELGESİ							
MANİSA / YUNUSEMRE / KEP AKADEMİ							
Öğrenci			Numara		Sınıf		
RAMAZAN SAKMAN			0		12E		
Puan Türü	Puan	Genel Ortalama	Dereceler				
			Snf	Kurum	İlçe	İl	Genel
SÖZ	▼ 204,995	213,540	85	203	444	885	24386
SAY	▼ 145,943	244,410	91	393	828	1585	48405
EA	▼ 159,868	232,090	92	380	808	1550	47021
Katılımlar:			92	397	838	1612	49188

İsminiz ile eşleşen TYT bilgileriniz kullanılmıştır.

Ders	Soru	Doğru	Yanlış	Net	Başarı %	Sınıf Ort.	Kurum Ort.	Genel Ort.
Türkçe	40	15	23	9,25	23			
Tarih-1	5	2	3	1,25	25			
Coğrafya-1	5	2	2	1,50	30			
Felsefe	5	2	3	1,25	25			
Din Kült. ve Ahl. Bil.	5	2	3	1,25	25			
TYT Sosyal	20	8	11	5,25	26			
Matematik-1	30	2	19	-2,75	-9			
Geometri	10	3	7	1,25	13			
TYT Matematik	40	5	26	-1,50	-4			

Fizik	7	0	0	0,00	0			
Kimya	7	0	0	0,00	0			
Biyoloji	6	0	0	0,00	0			
TYT Fen	20	0	0	0,00	0			

Türkçe	6	1	5	-0,25	-4	▼ 4,40	▼ 1,91	▼ 1,51
Edebiyat	18	3	12	0,00	0	▼ 7,80	▼ 2,89	▼ 1,90
Tarih-1	10	6	4	5,00	50	▼ 5,93	▲ 2,38	▲ 1,99
Coğrafya-1	6	3	2	2,50	42	▼ 3,04	▲ 1,19	▲ 0,97
Edebiyat-Sosyal-1	40	13	23	7,25	18	▼ 21,18	▼ 8,37	▲ 6,37
Tarih-2	11	5	6	3,50	32	▲ 2,12	▲ 0,94	▲ 0,94
Coğrafya-2	11	7	3	6,25	57	▲ 2,95	▲ 1,37	▲ 1,43
Felsefe	6	3	2	2,50	42	▲ 0,91	▲ 0,43	▲ 0,49
Felsefe Grubu	6	2	4	1,00	17	▲ 0,94	▲ 0,43	▲ 0,48
Din Kült. ve Ahl. Bil.	6	4	1	3,75	63	▲ 1,05	▲ 0,62	▲ 0,65
Felsefe (Seçmeli)	6	0	0	0,00	0	◆ 0,00	◆ 0,00	◆ 0,00
Sosyal-2	40	21	16	17,00	43	▲ 7,97	▲ 3,80	▲ 3,99
Matematik-2	30	5	15	1,25	4	▼ 4,05	▼ 6,89	▼ 7,44
Geometri	10	0	0	0,00	0	▼ 0,40	▼ 1,57	▼ 1,78
Matematik	40	5	15	1,25	3	▼ 4,46	▼ 8,46	▼ 9,22
Toplam:	280	67	114	38,50	14	▼ 81,24	▼ 81,68	▼ 84,65

Soru No	1234567890123456789012345678901234567890
Edebiyat-Sosyal-1	dcaddDcE ecacCaee aeDbeCcCdbABCAeAeE C
Cevap Anahtarı	B BAEAADBCEBEECCDCCDDABCDCCEABCCABCEDC
Sosyal-2	EaDEdbdBaCbBdCaAeAAEB abc beDDcaec EABBE
Cevap Anahtarı	B ECDEBCEBCEBDDACAABEEBECDCBDDDBEBDDAEBCEBEBDE
Matematik	eabceebCcdCcaAbeaCeCa
Cevap Anahtarı	B BCDEBBCCDABACABCCBCCBABBBAEBDCBDCDADADB

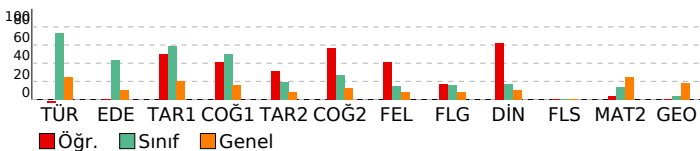

ORJİNAL TG AYT 1

DERSLERE GÖRE ANALİZ

Edebiyat-Sosyal-1	S D Y B%
Türkçe	
Metne Sözcük Yerleştirme	1 0 1 0
Parçadaki Cümlelerin İçerik ve Özellikleri	1 0 1 0
Paragrafa Yardımcı Düşünceler	4 1 3 25
Edebiyat	S D Y B%
Edebi Sanatlar	1 0 0 0
Genel Türk Tiyatrosu	1 0 1 0
Şiir	1 0 1 0
Geçiş Dönemi Türk Edebiyatı	1 1 0 100
Aşık Edebiyatında Nazım Türleri	1 0 1 0
Divan Edebiyatında Şiir	1 1 0 100
Divan Edebiyatında Nazım Türleri	1 0 1 0
Tanzimat Dönemi Sanatçıları	1 0 1 0
Millî Mücadele Dönemi Edebiyatı ve Sanatçıları	1 0 1 0
Servetifunun Dönemi Sanatçıları	1 0 1 0
Cumhuriyet Dönemi'nde Tiyatro	2 0 0 0
Millî Edebiyat Dönemi'nde Roman	2 0 2 0
Cumhuriyet Dönemi'nde Şiir / Garip Akımı	2 0 2 0
Edebi Akımlar	1 0 1 0
Cumhuriyet Dönemi'nde Modernizmi ve Postmodernizmi Esas Alan Roman	1 1 0 100
Tarih-1	S D Y B%
İslamiyet Yayılıyor	1 0 1 0
İnsanlığın Hafızası Tarih	1 1 0 100
Büyük Selçuklu Devleti'nin Yönetim ve Toplum Yapısı	1 1 0 100
İslam Dünyası Liderliği	1 0 1 0
Avrupa'da Değişim Çağı	1 1 0 100
İggallerin Başlaması ve Millî Mücadele'ye Hazırlık	1 1 0 100
I. Dünya Savaşı (1914-1918)	3 2 1 67
Siyasi Alandaki İnkılaplar	1 0 1 0
Coğrafya-1	S D Y B%
Beşeri Sistemler	1 0 1 0
Ulaşım sisteminin gelişiminde etkili olan faktörleri açıkla.	1 1 0 100
Cevre ve Toplum	1 0 0 0
Türkiye'deki bölgesel kalkınma projelerini ekonomik, sosyal ve kültürel etkileri açısından değerlendirir.	1 1 0 100
Doğal unsurları üretim, dağıtım ve tüketim süreçleri üzerindeki etkisini açısından değerlendirir.	1 0 1 0
Doğal kaynakların sürdürülebilir kullanımını geri dönüşüm stratejileri açısından değerlendirir.	1 1 0 100
Sosyal-2	S D Y B%
Tarih-2	S D Y B%
İnsanlığın Hafızası Tarih	1 1 0 100
İslamiyet Yayılıyor	1 0 1 0
Büyük Selçuklu Devleti'nin Yönetim ve Toplum Yapısı	1 1 0 100
Türklerde Coğrafya ile Oluşan Yaşam Tarzı	1 1 0 100
Fetih ve Fatih	1 0 1 0
İhtilaller Çağı	1 0 1 0
Atatürk Dönemi İç Politikadaki Gelişmeler	1 0 1 0
İggallerin Başlaması ve Millî Mücadele'ye Hazırlık	1 1 0 100
I. Dünya Savaşı (1914-1918)	2 1 1 50
20. Yüzyıl Başlarında Osmanlı Devleti	1 0 1 0
Coğrafya-2	S D Y B%
Türkiye'de uygulanan ekonomi politikalarını mekânsal etkileri açısından değerlendirir.	1 0 1 0
Şehirlerin küresel ve bölgesel etkilerini fonksiyonel açıdan yorumlar.	1 1 0 100
Ulaşım sisteminin gelişiminde etkili olan faktörleri açıkla.	2 1 1 50
Türk kültür bölgeleri ile ilkömür arasındaki tarih ve kültürel bağları açıkla.	2 2 0 100
Ülkeler ve bölgeler arasındaki ticaret ile ham madde, üretim ve pazar alanlarını ilişkilendirir.	1 0 0 0
Ortak doğal ve kültürel mirasa yönelik tehditleri açıkla.	1 1 0 100
Doğal Kaynak Kullanımının Çevresel Etkileri	2 2 0 100
Tarım-Ekonomi ilişkisi	1 0 1 0
Felsefe	S D Y B%
Felsefenin ortaya çıkışı hazırlayan düşünce ortamını açıkla.	1 0 0 0
Düşünme ve akıl yürütmede dili doğru kullanmanın önemi açıkla.	1 0 0 0
Ahlak felsefesinin konusunu ve problemlerini açıkla.	1 1 0 100
Psikolojinin konusunu kavra.	1 1 0 100
Psikolojinin Temel Süreçleri	1 0 1 0
Algıyı etkileyen etkenleri açıkla.	1 0 1 0
Bilim, Teknoloji ve Kitle İletişim Araçları	1 0 0 0
Felsefe Grubu	S D Y B%
Sosyolojik araştırmalarda kullanılan yöntemleri tanı.	1 1 0 100
Mantığın pratik yaşam açısından önemi fark eder.	1 1 0 100
Bilim, Teknoloji ve Kitle İletişim Araçları	1 0 0 0
Sembolik Mantığa Geçiş	1 0 1 0
Toplumsal Değişme ve Değişmeyi Etkileyen Faktörler	1 0 1 0
Önemler Mantığı	1 0 1 0
Düşünme ve akıl yürütmede dili doğru kullanmanın önemi açıkla.	1 0 1 0
Din Kült. ve Ahl. Bil.	S D Y B%
DİN VE İSLAM	1 1 0 100
Ahlaki Tutum ve Davranışlar	1 1 0 100
İslam Düşüncesinde İtikadi, Siyasi ve Fikhi Yorumlar	1 0 0 0
Kur'an'a Göre Hz. Muhammed	1 1 0 100
İnançla İlgili Meseleler	1 1 0 100
Güncel Dini Meseleler	1 0 1 0
Felsefe (Seçmeli)	S D Y B%
Düşünme ve akıl yürütmede dili doğru kullanmanın önemi açıkla.	1 0 0 0
Örnek felsefi metinlerden hareketle MÖ 6. yüzyıl-MS 2. yüzyıl filozoflarının felsefi görüşlerini analiz eder.	1 0 0 0
Davranışın oluşum sürecini fark eder.	1 0 0 0
Toplumsal konum, statü ve rol kavramları arasında ilişki kurar.	1 0 0 0
Kültürün öğelerini analiz eder.	1 0 0 0
Akıl ilkelinin önemi değerlendirir.	1 0 0 0

Matematik	S D Y B%
Matematik-2	S D Y B%
Dört İşlem Yeteneği	1 0 1 0
Çarpımlara Ayırma	1 0 1 0
Asal Sayılar ve Aralarında Asal Sayılar	1 0 1 0
Kökü ifadeler	1 0 1 0
Polinomlarda Bölme işlemi ve Bölme İşleminde Kalanı Bulma	1 0 1 0
Kartezyen Çarpım	1 0 0 0
Eğitsizlikler	1 0 1 0
Önemler ve Bileşik Önemler	1 0 1 0
Pascal Üçgeni ve Binom Açılımı	1 0 1 0
Logaritma Fonksiyonunun Özellikleri	2 2 0 100
Aritmetik Dizi	1 0 1 0
Parabolün Tepe Noktası	1 0 1 0
OLASILIK	1 1 0 100
Permutasyon	1 0 1 0
Fonksiyonlarda İşlemler	1 0 1 0
0/0 Belirsizliği	1 0 1 0

SONUÇ BELGESİ							
MANİSA / YUNUSEMRE / KEP AKADEMİ							
Öğrenci			Numara		Sınıf		
SEMANUR KÜÇÜK			0		12E		
Puan Türü	Puan	Genel Ortalama	Dereceler				
			Snf	Kurum	İlçe	İl	Genel
SÖZ	▼ 206,263	213,540	84	197	433	863	23769
SAY	▼ 205,963	244,410	24	217	532	984	30058
EA	▲ 236,510	232,090	60	173	416	750	21544
Katılımlar:			92	397	838	1612	49188

T.C.No ile eşleşen TYT bilgileriniz kullanılmıştır.

Ders	Soru	Doğru	Yanlış	Net	Başarı %	Sınıf Ort.	Kurum Ort.	Genel Ort.
Türkçe	40	30	9	27,75	69			
Tarih-1	5	5	0	5,00	100			
Coğrafya-1	5	4	1	3,75	75			
Felsefe	5	1	1	0,75	15			
Din Kült. ve Ahl. Bil.	5	2	2	1,50	30			
TYT Sosyal	20	12	4	11,00	55			
Matematik-1	30	4	3	3,25	11			
Geometri	10	1	0	1,00	10			
TYT Matematik	40	5	3	4,25	11			
Fizik	7	1	1	0,75	11			
Kimya	7	1	0	1,00	14			
Biyoloji	6	0	1	-0,25	-4			
TYT Fen	20	2	2	1,50	8			
Türkçe	6	3	3	2,25	38	▼ 4,40	▲ 1,91	▲ 1,51
Edebiyat	18	3	3	2,25	13	▼ 7,80	▼ 2,89	▲ 1,90
Tarih-1	10	7	1	6,75	68	▲ 5,93	▲ 2,38	▲ 1,99
Coğrafya-1	6	2	2	1,50	25	▼ 3,04	▲ 1,19	▲ 0,97
Edebiyat-Sosyal-1	40	15	9	12,75	32	▼ 21,18	▲ 8,37	▲ 6,37
Matematik-2	30	9	0	9,00	30	▲ 4,05	▲ 6,89	▲ 7,44
Geometri	10	0	0	0,00	0	▼ 0,40	▼ 1,57	▼ 1,78
Matematik	40	9	0	9,00	23	▲ 4,46	▲ 8,46	▼ 9,22
Toplam:	280	73	27	66,25	24	▼ 81,24	▼ 81,68	▼ 84,65
Soru No	1234567890123456789012345678901234567890							
Edebiyat-Sosyal-1	aeaAADdE b D AdC CCEEAB aAabE							
Cevap Anahtarı	B BAEAADBECBEECDDBCCDDABCDCCCEABCCBCEDC							
Matematik	BCDEBBCCD							
Cevap Anahtarı	B BCDEBBCCDABCACABCCBCCBABBBAEBDCBDCDADADB							

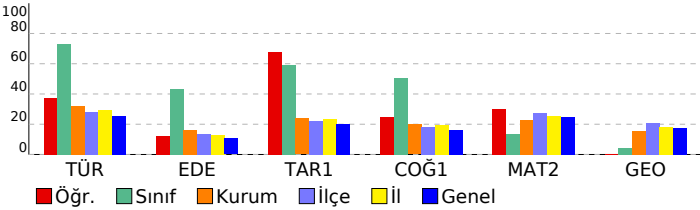

ORJİNAL TG AYT 1				
DERSLERE GÖRE ANALİZ				
Edebiyat-Sosyal-1				
Türkçe	S	D	Y	B%
Metne Sözcük Yerleştirme	1	0	1	0
Parçadaki Cümlelerin İçerik ve Özellikleri	1	0	1	0
Paragrafta Yardımcı Düşünceler	4	3	1	75
Edebiyat	S	D	Y	B%
Edebi Sanatlar	1	0	0	0
Geleneksel Türk Tiyatrosu	1	0	0	0
Şiir	1	0	1	0
Geçmiş Dönemi Türk Edebiyatı	1	1	0	100
Aşık Edebiyatında Nazım Türleri	1	0	1	0
Divan Edebiyatında Şiir	1	0	0	0
Divan Edebiyatında Nazım Türleri	1	0	0	0
Tanzimat Dönemi Sanatçıları	1	0	0	0
Millî Mücadele Dönemi Edebiyatı ve Sanatçıları	1	0	0	0
Servetifunun Dönemi Sanatçıları	1	0	0	0
Cumhuriyet Dönemi'nde Tiyatro	2	1	0	50
Millî Edebiyat Dönemi'nde Roman	2	0	1	0
Cumhuriyet Dönemi'nde Şiir / Garip Akımı	2	1	0	50
Edebi Akımlar	1	0	0	0
Cumhuriyet Dönemi'nde Modernizmi ve Postmodernizmi Esas Alan Roman	1	0	0	0
Tarih-1	S	D	Y	B%
İslamiyet Yayılıyor	1	1	0	100
İnsanlığın Hafızası Tarih	1	1	0	100
Büyük Selçuklu Devleti'nin Yönetim ve Toplum Yapısı	1	1	0	100
İslam Dünyası Liderliği	1	0	0	0
Avrupa'da Değişim Çağı	1	1	0	100
İggallerin Başlaması ve Millî Mücadele'ye Hazırlık	1	1	0	100
I. Dünya Savaşı (1914-1918)	3	2	0	67
Siyasi Alandaki İnkılaplar	1	0	1	0
Coğrafya-1	S	D	Y	B%
Beşeri Sistemler	1	0	1	0
Ulaşım sisteminin gelişiminde etkili olan faktörleri açıkla.	1	1	0	100
Çevre ve Toplum	1	0	0	0
Türkiye'deki bölgesel kalkınma projelerini ekonomik, sosyal ve kültürel etkileri açısından değerlendirir.	1	0	0	0
Doğal unsurları üretim, dağıtım ve tüketim süreçleri üzerindeki etkisi açısından değerlendirir.	1	0	1	0
Doğal kaynakların sürdürülebilir kullanımını geri dönüşüm stratejileri açısından değerlendirir.	1	1	0	100
Matematik	S	D	Y	B%
Matematik-2	S	D	Y	B%
Dört İşlem Yeteneği	1	1	0	100
Çarpımlara Ayırma	1	1	0	100
Asal Sayılar ve Aralarında Asal Sayılar	1	1	0	100
Kökü İfadeler	1	1	0	100
Polinomlarda Bölme İşlemi ve Bölme İşleminde Kalanı Bulma	1	1	0	100
Kartezyen Çarpım	1	0	0	0
Eşitsizlikler	1	0	0	0
Önemler ve Bileşik Önemler	1	1	0	100
Pascal Üçgeni ve Binom Açılımı	1	1	0	100
Logaritma Fonksiyonunun Özellikleri	2	1	0	50
Aritmetik Dizi	1	0	0	0
Parabolün Tepe Noktası	1	0	0	0
OLASILIK	1	0	0	0
Permutasyon	1	1	0	100
Fonksiyonlarda İşlemler	1	1	0	0
0/0 Belirsizliği	1	0	0	0
LİMİT VE SÜREKLİLİK	1	0	0	0
Türev Kuralları	1	0	0	0
Türevin Fiziksel Anlamı ve Türevin Geometrik Yorumu	1	1	0	0
Minimum-Maksimum Problemleri	1	1	0	0
Artanlık-Azalanlık-Ekstremum Noktalar	1	0	0	0
Integral Alma Kuralları	1	0	0	0
Integral ile Alan Hesabı	2	0	0	0
Değişken Değiştirme Yöntemiyle İntegral Alma	1	0	0	0
Trigonometrik Fonksiyonların Aralığı ve Sıralaması	1	0	0	0
Üçgenin Trigonometrik Bağlantıları	1	0	0	0
Yarı Açılış Formülleri	1	0	0	0
Trigonometrik Denklemler	1	0	0	0
Geometri	S	D	Y	B%
Geometrik Kavramlar ve Doğruda Açılar	1	0	0	0
Paralelkenar	1	0	0	0
Dairede Çevre ve Alan	1	0	0	0
Çemberin Analitik İncelenmesi	2	0	0	0
ANALİTİK GEOMETRİ	3	0	0	0
Dönüşüm Geometrisi	1	0	0	0
Prizmalar	1	0	0	0

SONUÇ BELGESİ							
MANİSA / YUNUSEMRE / KEP AKADEMİ							
Öğrenci			Numara		Sınıf		
SERRA ÖZMEN			0		12E		
Puan Türü	Puan	Genel Ortalama	Dereceler				
			Snf	Kurum	İlçe	İl	Genel
SÖZ	▲ 243,760	213,540	61	106	208	420	10596
SAY	▼ 205,493	244,410	25	218	537	990	30243
EA	▲ 262,135	232,090	40	108	278	469	13101
Katılımlar:			92	397	838	1612	49188

T.C.No ile eşleşen TYT bilgileriniz kullanılmıştır.

Ders	Soru	Doğru	Yanlış	Net	Başarı %	Sınıf Ort.	Kurum Ort.	Genel Ort.
Türkçe	40	36	3	35,25	88			
Tarih-1	5	4	1	3,75	75			
Coğrafya-1	5	4	1	3,75	75			
Felsefe	5	1	2	0,50	10			
Din Kült. ve Ahl. Bil.	5	4	1	3,75	75			
TYT Sosyal	20	13	5	11,75	59			
Matematik-1	30	8	2	7,50	25			
Geometri	10	1	1	0,75	8			
TYT Matematik	40	9	3	8,25	21			
Fizik	7	0	0	0,00	0			
Kimya	7	0	0	0,00	0			
Biyoloji	6	0	0	0,00	0			
TYT Fen	20	0	0	0,00	0			
Türkçe	6	5	1	4,75	79	▲ 4,40	▲ 1,91	▲ 1,51
Edebiyat	18	8	2	7,50	42	▼ 7,80	▲ 2,89	▲ 1,90
Tarih-1	10	5	3	4,25	43	▼ 5,93	▲ 2,38	▲ 1,99
Coğrafya-1	6	5	1	4,75	79	▲ 3,04	▲ 1,19	▲ 0,97
Edebiyat-Sosyal-1	40	23	7	21,25	53	▲ 21,18	▲ 8,37	▲ 6,37
Matematik-2	30	5	2	4,50	15	▲ 4,05	▼ 6,89	▼ 7,44
Geometri	10	0	1	-0,25	-3	▼ 0,40	▼ 1,57	▼ 1,78
Matematik	40	5	3	4,25	11	▼ 4,46	▼ 8,46	▼ 9,22
Toplam:	280	86	21	80,75	29	▼ 81,24	▼ 81,68	▼ 84,65
Soru No	1234567890123456789012345678901234567890							
Edebiyat-Sosyal-1	BAcAADBECBa CDB Ae CCdEABabeBCEDC							
Cevap Anahtarı	B BAEAADBECBEEECDBCCDDABCDCCEABCCBCEDC							
Matematik	E B eDA a D d							
Cevap Anahtarı	B BCDEBBCCDABCACABCCBCCABBBAEBDCBDCDADADB							

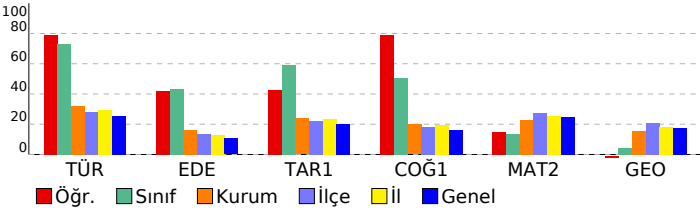

ORJİNAL TG AYT 1				
DERSLERE GÖRE ANALİZ				
Edebiyat-Sosyal-1				
Türkçe	S	D	Y	B%
Metne Sözcük Yerleştirme	1	1	0	100
Parçadaki Cümlelerin İçerik ve Özellikleri	1	1	0	100
Paragrafta Yardımcı Düşünceler	4	3	1	75
Edebiyat	S	D	Y	B%
Edebi Sanatlar	1	1	0	100
Geleneksel Türk Tiyatrosu	1	1	0	100
Şiir	1	1	0	100
Geçmiş Dönemi Türk Edebiyatı	1	1	0	100
Aşık Edebiyatında Nazım Türleri	1	0	1	0
Divan Edebiyatında Şiir	1	1	0	100
Divan Edebiyatında Nazım Türleri	1	1	0	100
Tanzimat Dönemi Sanatçıları	1	0	0	0
Millî Mücadele Dönemi Edebiyatı ve Sanatçıları	1	1	0	100
Servetifunun Dönemi Sanatçıları	1	0	0	0
Cumhuriyet Dönemi'nde Tiyatro	2	0	0	0
Millî Edebiyat Dönemi'nde Roman	2	0	1	0
Cumhuriyet Dönemi'nde Şiir / Garip Akımı	2	1	0	50
Edebi Akımlar	1	0	0	0
Cumhuriyet Dönemi'nde Modernizmi ve Postmodernizmi Esas Alan Roman	1	0	0	0
Tarih-1	S	D	Y	B%
İslamiyet Yayılıyor	1	1	0	100
İnsanlığın Hafızası Tarih	1	1	0	100
Büyük Selçuklu Devleti'nin Yönetim ve Toplum Yapısı	1	1	0	100
İslam Dünyası Liderliği	1	0	0	0
Avrupa'da Değişim Çağı	1	1	0	100
İggallerin Başlaması ve Millî Mücadele'ye Hazırlık	1	0	0	0
I. Dünya Savaşı (1914-1918)	3	1	2	33
Siyasi Alandaki İnkılaplar	1	0	1	0
Coğrafya-1	S	D	Y	B%
Beşeri Sistemler	1	1	0	100
Ulaşım sisteminin gelişiminde etkili olan faktörleri açıkla.	1	0	1	0
Çevre ve Toplum	1	1	0	100
Türkiye'deki bölgesel kalkınma projelerini ekonomik, sosyal ve kültürel etkileri açısından değerlendirir.	1	1	0	100
Doğal unsurları üretim, dağıtım ve tüketim süreçleri üzerindeki etkisi açısından değerlendirir.	1	1	0	100
Doğal kaynakların sürdürülebilir kullanımını geri dönüşüm stratejileri açısından değerlendirir.	1	1	0	100
Matematik	S	D	Y	B%
Matematik-2	S	D	Y	B%
Dört İşlem Yeteneği	1	1	0	100
Çarpımlara Ayırma	1	0	0	0
Asal Sayılar ve Aralarında Asal Sayılar	1	1	0	100
Kökü İfadeler	1	0	0	0
Polinomlarda Bölme İşlemi ve Bölme İşleminde Kalanı Bulma	1	0	0	0
Kartezyen Çarpım	1	0	0	0
Eşitsizlikler	1	0	0	0
Önermeler ve Bileşik Önermeler	1	0	0	0
Pascal Üçgeni ve Binom Açılımı	1	0	0	0
Logaritma Fonksiyonunun Özellikleri	2	0	1	0
Aritmetik Dizi	1	1	0	100
Parabolün Tepe Noktası	1	0	0	0
OLASILIK	1	0	0	0
Permutasyon	1	1	0	100
Fonksiyonlarda İşlemler	1	0	0	0
0/0 Belirsizliği	1	0	0	0
LİMİT VE SÜREKLİLİK	1	0	0	0
Türev Kuralları	1	0	0	0
Türevin Fiziksel Anlamı ve Türevin Geometrik Yorumu	1	0	0	0
Minimum-Maksimum Problemleri	1	0	0	0
Artanlık-Azalanlık-Ekstremum Noktalar	1	0	0	0
Integral Alma Kuralları	1	0	0	0
Integral ile Alan Hesabı	2	0	0	0
Değişken Değiştirme Yöntemiyle İntegral Alma	1	0	0	0
Trigonometrik Fonksiyonların Aralığı ve Sıralaması	1	0	0	0
Üçgenin Trigonometrik Bağlantıları	1	0	0	0
Yarı Açılış Formülleri	1	1	0	100
Trigonometrik Denklemler	1	0	1	0
Geometri	S	D	Y	B%
Geometrik Kavramlar ve Doğru Açılar	1	0	0	0
Paralelkenar	1	0	0	0
Dairede Çevre ve Alan	1	0	0	0
Çemberin Analitik İncelenmesi	2	0	0	0
ANALİTİK GEOMETRİ	3	0	1	0
Dönüşüm Geometrisi	1	0	0	0
Prizmalar	1	0	0	0

SONUÇ BELGESİ							
MANİSA / YUNUSEMRE / KEP AKADEMİ							
Öğrenci			Numara		Sınıf		
ŞEVVAL GÜZEL			0		12E		
Puan Türü	Puan	Genel Ortalama	Dereceler				
			Snf	Kurum	İlçe	İl	Genel
SÖZ	▲ 227,703	213,540	71	141	285	569	14671
SAY	▼ 194,610	244,410	52	272	638	1175	34871
EA	▲ 239,263	232,090	57	164	399	714	20594
Katılımlar:			92	397	838	1612	49188

T.C.No ile eşleşen TYT bilgileriniz kullanılmıştır.

Ders	Soru	Doğru	Yanlış	Net	Başarı %	Sınıf Ort.	Kurum Ort.	Genel Ort.
Türkçe	40	29	6	27,50	69			
Tarih-1	5	4	0	4,00	80			
Coğrafya-1	5	4	1	3,75	75			
Felsefe	5	2	0	2,00	40			
Din Kült. ve Ahl. Bil.	5	2	2	1,50	30			
TYT Sosyal	20	12	3	11,25	56			
Matematik-1	30	9	1	8,75	29			
Geometri	10	2	0	2,00	20			
TYT Matematik	40	11	1	10,75	27			
Fizik	7	1	1	0,75	11			
Kimya	7	1	0	1,00	14			
Biyoloji	6	0	0	0,00	0			
TYT Fen	20	2	1	1,75	9			
Türkçe	6	6	0	6,00	100	▲ 4,40	▲ 1,91	▲ 1,51
Edebiyat	18	6	2	5,50	31	▼ 7,80	▲ 2,89	▲ 1,90
Tarih-1	10	5	0	5,00	50	▼ 5,93	▲ 2,38	▲ 1,99
Coğrafya-1	6	1	1	0,75	13	▼ 3,04	▼ 1,19	▼ 0,97
Edebiyat-Sosyal-1	40	18	3	17,25	43	▼ 21,18	▲ 8,37	▲ 6,37
Matematik-2	30	2	0	2,00	7	▼ 4,05	▼ 6,89	▼ 7,44
Geometri	10	0	0	0,00	0	▼ 0,40	▼ 1,57	▼ 1,78
Matematik	40	2	0	2,00	5	▼ 4,46	▼ 8,46	▼ 9,22
Toplam:	280	74	14	70,50	25	▼ 81,24	▼ 81,68	▼ 84,65
Soru No	1234567890123456789012345678901234567890							
Edebiyat-Sosyal-1	ABADEAC BEcCB eA ECA E B d E							
Cevap Anahtarı	A ABADAEACBBEECEBEDEDCCBADECADCCCEBCBADCCCE							
Matematik	E B							
Cevap Anahtarı	A EBBCCADCCABADCBACCBCAEBBDBBCDDADCADB							

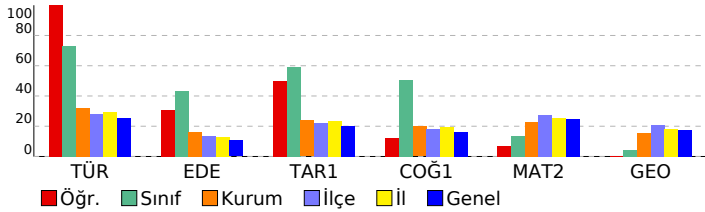

ORJİNAL TG AYT 1				
DERSLERE GÖRE ANALİZ				
Edebiyat-Sosyal-1				
Türkçe	S	D	Y	B%
Metne Sözcük Yerleştirme	1	1	0	100
Parçadaki Cümlelerin İçerik ve Özellikleri	1	1	0	100
Paragrafa Yardımcı Düşünceler	4	4	0	100
Edebiyat	S	D	Y	B%
Edebi Sanatlar	1	1	0	100
Geleneksel Türk Tiyatrosu	1	0	0	0
Şiir	1	1	0	100
Geçmiş Dönemi Türk Edebiyatı	1	1	0	100
Aşık Edebiyatında Nazım Türleri	1	0	1	0
Divan Edebiyatında Şiir	1	1	0	100
Divan Edebiyatında Nazım Türleri	1	1	0	100
Tanzimat Dönemi Sanatçıları	1	0	0	0
Millî Mücadele Dönemi Edebiyatı ve Sanatçıları	1	0	0	0
Servetifunun Dönemi Sanatçıları	1	0	0	0
Cumhuriyet Dönemi'nde Tiyatro	2	0	0	0
Millî Edebiyat Dönemi'nde Roman	2	0	1	0
Cumhuriyet Dönemi'nde Şiir / Garip Akımı	2	1	0	50
Edebi Akımlar	1	0	0	0
Cumhuriyet Dönemi'nde Modernizmi ve Postmodernizmi Esas Alan Roman	1	0	0	0
Tarih-1	S	D	Y	B%
İslamiyet Yayılıyor	1	1	0	100
İnsanlığın Hafızası Tarih	1	1	0	100
Büyük Selçuklu Devleti'nin Yönetim ve Toplum Yapısı	1	1	0	100
İslam Dünyası Liderliği	1	0	0	0
Avrupa'da Değişim Çağı	1	0	0	0
İggallerin Başlaması ve Millî Mücadele'ye Hazırlık	1	0	0	0
I. Dünya Savaşı (1914-1918)	3	2	0	67
Siyasi Alandaki İnkılaplar	1	0	0	0
Coğrafya-1	S	D	Y	B%
Beşeri Sistemler	1	0	1	0
Ulaşım sisteminin gelişiminde etkili olan faktörleri açıkla.	1	0	0	0
Çevre ve Toplum	1	0	0	0
Türkiye'deki bölgesel kalkınma projelerini ekonomik, sosyal ve kültürel etkileri açısından değerlendirir.	1	0	0	0
Doğal unsurları üretim, dağıtım ve tüketim süreçleri üzerindeki etkisi açısından değerlendirir.	1	0	0	0
Doğal kaynakların sürdürülebilir kullanımını geri dönüşüm stratejileri açısından değerlendirir.	1	1	0	100
Matematik	S	D	Y	B%
Matematik-2	S	D	Y	B%
Dört İşlem Yeteneği	1	1	0	100
Çarpımlara Ayırma	1	0	0	0
Asal Sayılar ve Aralarında Asal Sayılar	1	1	0	100
Kökü İfadeler	1	0	0	0
Polinomlarda Bölme İşlemi ve Bölme İşleminde Kalanı Bulma	1	0	0	0
Kartezyen Çarpım	1	0	0	0
Eşitsizlikler	1	0	0	0
Önermeler ve Bileşik Önermeler	1	0	0	0
Pascal Üçgeni ve Binom Açılımı	1	0	0	0
Logaritma Fonksiyonunun Özellikleri	2	0	0	0
Aritmetik Dizi	1	0	0	0
Parabolün Tepe Noktası	1	0	0	0
OLASILIK	1	0	0	0
Permütasyon	1	0	0	0
Fonksiyonlarda İşlemler	1	0	0	0
0/0 Belirsizliği	1	0	0	0
LİMİT VE SÜREKLİLİK	1	0	0	0
Türev Kuralları	1	0	0	0
Türevin Fiziksel Anlamı ve Türevin Geometrik Yorumu	1	0	0	0
Minimum-Maksimum Problemleri	1	0	0	0
Artanlık-Azalanlık-Ekstremum Noktalar	1	0	0	0
Integral Alma Kuralları	1	0	0	0
Integral ile Alan Hesabı	2	0	0	0
Değişken Değiştirme Yöntemiyle İntegral Alma	1	0	0	0
Trigonometrik Fonksiyonların Aralığı ve Sıralaması	1	0	0	0
Üçgenin Trigonometrik Bağlantıları	1	0	0	0
Yarı Açılış Formülleri	1	0	0	0
Trigonometrik Denklemler	1	0	0	0
Geometri	S	D	Y	B%
Geometrik Kavramlar ve Doğru Açılar	1	0	0	0
Paralelkenar	1	0	0	0
Dairede Çevre ve Alan	1	0	0	0
Çemberin Analitik İncelenmesi	2	0	0	0
ANALİTİK GEOMETRİ	3	0	0	0
Dönüşüm Geometrisi	1	0	0	0
Prizmalar	1	0	0	0

SONUÇ BELGESİ							
MANİSA / YUNUSEMRE / KEP AKADEMİ							
Öğrenci			Numara		Sınıf		
ŞEYMA TÜRKAN			0		12E		
Puan Türü	Puan	Genel Ortalama	Dereceler				
			Snf	Kurum	İlçe	İl	Genel
SÖZ	▲ 214,520	213,540	77	174	374	743	19953
SAY	▼ 144,440	244,410	92	395	830	1589	48532
EA	▼ 164,533	232,090	91	369	794	1530	46328
Katılımlar:			92	397	838	1612	49188

T.C.No ile eşleşen TYT bilgileriniz kullanılmıştır.

Ders	Soru	Doğru	Yanlış	Net	Başarı %	Sınıf Ort.	Kurum Ort.	Genel Ort.
Türkçe	40	13	24	7.00	18			
Tarih-1	5	2	3	1.25	25			
Coğrafya-1	5	2	3	1.25	25			
Felsefe	5	2	1	1.75	35			
Din Kül. ve Ahl. Bil.	5	3	1	2.75	55			
TYT Sosyal	20	9	8	7.00	35			
Matematik-1	30	3	2	2.50	8			
Geometri	10	0	0	0.00	0			
TYT Matematik	40	3	2	2.50	6			

Fizik	7	0	1	-0.25	-4			
Kimya	7	0	0	0.00	0			
Biyoloji	6	0	0	0.00	0			
TYT Fen	20	0	1	-0.25	-1			

Türkçe	6	3	3	2,25	38	▼ 4,40	▲ 1,91	▲ 1,51
Edebiyat	18	3	10	0,50	3	▼ 7,80	▼ 2,89	▼ 1,90
Tarih-1	10	5	4	4,00	40	▼ 5,93	▲ 2,38	▲ 1,99
Coğrafya-1	6	3	2	2,50	42	▼ 3,04	▲ 1,19	▲ 0,97
Edebiyat-Sosyal-1	40	14	19	9,25	23	▼ 21,18	▲ 8,37	▲ 6,37
Tarih-2	11	4	2	3,50	32	▲ 2,12	▲ 0,94	▲ 0,94
Coğrafya-2	11	6	2	5,50	50	▲ 2,95	▲ 1,37	▲ 1,43
Felsefe	6	3	3	2,25	38	▲ 0,91	▲ 0,43	▲ 0,49
Felsefe Grubu	6	4	0	4,00	67	▲ 0,94	▲ 0,43	▲ 0,48
Din Kül. ve Ahl. Bil.	6	2	1	1,75	29	▲ 1,05	▲ 0,62	▲ 0,65
Felsefe (Seçmeli)	6	0	0	0,00	0	◆ 0,00	◆ 0,00	◆ 0,00
Sosyal-2	40	19	8	17,00	43	▲ 7,97	▲ 3,80	▲ 3,99
Matematik-2	30	0	3	-0,75	-3	▼ 4,05	▼ 6,89	▼ 7,44
Geometri	10	0	0	0,00	0	▼ 0,40	▼ 1,57	▼ 1,78
Matematik	40	0	3	-0,75	-2	▼ 4,46	▼ 8,46	▼ 9,22
Toplam:	280	58	65	41,75	15	▼ 81,24	▼ 81,68	▼ 84,65

Soru No	1234567890123456789012345678901234567890
Edebiyat-Sosyal-1	AcAebAdBccab cD e cd eA dCAaC EaBbBa Cbd
Cevap Anahtarı	A ABADeACBBEECEBDEDCDCBADECADCCCECBCBADCCCE
Sosyal-2	E dBCCd D ABE BcDdBcDeb DCDB E B b
Cevap Anahtarı	A ECDEECBCCBECDAABEEBEDADBBDBCCDCDBEAEDBECEBEEBD
Matematik	a db
Cevap Anahtarı	A EBBCCADCCABADCBACCBACCAEBBDBBCCDDADCABD

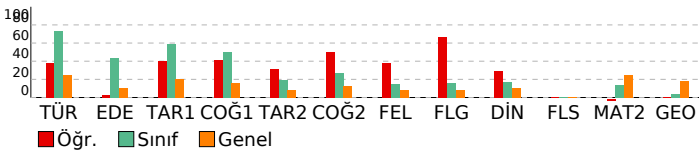

ORJİNAL TG AYT 1

DERSLERE GÖRE ANALİZ

Edebiyat-Sosyal-1	S D Y B%
Türkçe	
Metne Sözcük Yerleştirme	1 1 0 100
Parçadaki Cümlelerin İçerik ve Özellikleri	1 0 1 0
Paragrafta Yardımcı Düşünceler	4 2 2 50
Edebiyat	S D Y B%
Edebi Sanatlar	1 0 1 0
Geleneksel Türk Tiyatrosu	1 1 0 100
Şiir	1 0 1 0
Geçiş Dönemi Türk Edebiyatı	1 0 1 0
Aşık Edebiyatında Nazım Türleri	1 0 1 0
Divan Edebiyatında Şiir	1 0 1 0
Divan Edebiyatında Nazım Türleri	1 0 0 0
Tanzimat Dönemi Sanatçıları	1 0 1 0
Millî Mücadele Dönemi Edebiyatı ve Sanatçıları	1 1 0 100
Servetifunun Dönemi Sanatçıları	1 0 0 0
Cumhuriyet Dönemi'nde Tiyatro	2 0 1 0
Millî Edebiyat Dönemi'nde Roman	2 0 1 0
Cumhuriyet Dönemi'nde Şiir / Garip Akımı	2 1 1 50
Edebi Akımlar	1 0 1 0
Cumhuriyet Dönemi'nde Modernizmi ve Postmodernizmi Esas Alan Roman	1 0 0 0
Tarih-1	S D Y B%
İslamiyet Yayılıyor	1 0 1 0
İnsanlığın Hafızası Tarih	1 1 0 100
Büyük Selçuklu Devleti'nin Yönetim ve Toplum Yapısı	1 1 0 100
İslam Dünyası Liderliği	1 0 1 0
Avrupa'da Değişim Çağı	1 1 0 100
İggallerin Başlaması ve Millî Mücadele'ye Hazırlık	1 0 0 0
I. Dünya Savaşı (1914-1918)	3 2 1 67
Siyasi Alandaki İnkılaplar	1 0 1 0
Coğrafya-1	S D Y B%
Beşeri Sistemler	1 1 0 100
Ulaşım sisteminin gelişiminde etkili olan faktörleri açıklar.	1 1 0 100
Cevre ve Toplum	1 0 0 0
Türkiye'deki bölgesel kalkınma projelerini ekonomik, sosyal ve kültürel etkileri açısından değerlendirir.	1 1 0 100
Doğal unsurları üretim, dağıtım ve tüketim süreçleri üzerindeki etkisini açısından değerlendirir.	1 0 1 0
Doğal kaynakların sürdürülebilir kullanımını geri dönüşüm stratejileri açısından değerlendirir.	1 0 1 0
Sosyal-2	S D Y B%
Tarih-2	S D Y B%
İnsanlığın Hafızası Tarih	1 0 0 0
İslamiyet Yayılıyor	1 0 0 0
Büyük Selçuklu Devleti'nin Yönetim ve Toplum Yapısı	1 0 0 0
Türklerde Coğrafya ile Oluşan Yaşam Tarzı	1 1 0 100
Fetih ve Fatih	1 0 0 0
İhtilaller Çağı	1 0 1 0
Atatürk Dönemi İç Politikadaki Gelişmeler	1 1 0 100
İggallerin Başlaması ve Millî Mücadele'ye Hazırlık	1 1 0 100
I. Dünya Savaşı (1914-1918)	2 1 1 50
20. Yüzyıl Başlarında Osmanlı Devleti	1 0 0 0
Coğrafya-2	S D Y B%
Türkiye'de uygulanan ekonomi politikalarını mekânsal etkileri açısından değerlendirir.	1 0 0 0
Şehirlerin küresel ve bölgesel etkilerini fonksiyonel açıdan yorumlar.	1 1 0 100
Ulaşım sisteminin gelişiminde etkili olan faktörleri açıklar.	2 0 0 0
Türk kültür bölgeleri ile ülkemiz arasındaki tarihi ve kültürel bağları açıklar.	2 2 0 100
Ülkeler ve bölgeler arasındaki ticaret ile ham madde, üretim ve pazar alanlarını ilişkilendirir.	1 1 0 100
Ortak doğal ve kültürel mirasa yönelik tehditleri açıklar.	1 1 0 100
Doğal Kaynak Kullanımının Çevresel Etkileri	2 0 2 0
Tarım-Ekonomi ilişkisi	1 1 0 100
Felsefe	S D Y B%
Felsefenin ortaya çıkışını hazırlayan düşünce ortamını açıklar.	1 1 0 100
Düşünme ve akıl yürütmeye dili doğru kullanmanın önemini açıklar.	1 1 0 100
Ahlak felsefesinin konusunu ve problemlerini açıklar.	1 1 0 100
Psikolojinin konusunu kavrar.	1 1 0 100
Psikolojinin Temel Süreçleri	1 0 1 0
Algıyı etkileyen etkenleri açıklar.	1 0 1 0
Felsefe Grubu	S D Y B%
Sosyolojik araştırmalarda kullanılan yöntemleri tanırlar.	1 0 0 0
Manlığın pratik yaşam açısından önemini fark eder.	1 1 0 100
Bilim, Teknoloji ve Kitle İletişim Araçları	1 1 0 100
Sembolik Mantığa Geçiş	1 1 0 100
Toplumsal Değişme ve Değişmeyi Etkileyen Faktörler	1 1 0 100
Önemler Mantığı	1 0 0 0
Din Kül. ve Ahl. Bil.	S D Y B%
DİN VE İSLAM	1 0 0 0
Ahlaki Tutum ve Davranışlar	1 1 0 100
İslam Düşüncesinde İtikadi, Siyasi ve Fikhi Yorumlar	1 0 0 0
Kur'an'a Göre Hz. Muhammed	1 1 0 100
İnançla İlgili Meseleler	1 0 0 0
Güncel Dinî Meseleler	1 0 1 0
Felsefe (Seçmeli)	S D Y B%
Düşünme ve akıl yürütmeye dili doğru kullanmanın önemini açıklar.	1 0 0 0
Örnek felsefi metinlerden hareketle MÖ 6. yüzyıl-MS 2. yüzyıl filozoflarının felsefi görüşlerini analiz eder.	1 0 0 0
Davranışın oluşum sürecini fark eder.	1 0 0 0
Toplumsal konum, statü ve rol kavramları arasında ilişki kurar.	1 0 0 0
Kültürün öğelerini analiz eder.	1 0 0 0
Akıl ikelerinin önemini değerlendirir.	1 0 0 0

Matematik	S D Y B%
Matematik-2	S D Y B%
Dört İşlem Yeteneği	1 0 1 0
Çarpımlara Ayırma	1 0 0 0
Asal Sayılar ve Aralarında Asal Sayılar	1 0 0 0
Kökü ifadeler	1 0 0 0
Polinomlarda Bölme İşlemi ve Bölme İşleminde Kalanı Bulma	1 0 0 0
Kartezyen Çarpım	1 0 0 0
Eşitsizlikler	1 0 0 0
Önemler ve Bileşik Önemler	1 0 0 0
Pascal Üçgeni ve Binom Açılımı	1 0 0 0
Logaritma Fonksiyonunun Özellikleri	2 0 0 0
Aritmetik Dizi	1 0 0 0
Parabolün Tepe Noktası	1 0 0 0
OLASILIK	1 0 1 0
Permutasyon	1 0 1 0
Fonksiyonlarda İşlemler	1 0 0 0
0/0 Belirsizliği	1 0 0 0
LİMİT VE SÜREKLİLİK	1 0 0 0
Türev Kuralları	1 0 0 0

SONUÇ BELGESİ							
MANİSA / YUNUSEMRE / KEP AKADEMİ							
Öğrenci			Numara		Sınıf		
SILA AKSOY			0		12E		
Puan Türü	Puan	Genel Ortalama	Dereceler				
			Snf	Kurum	İlçe	İl	Genel
SÖZ	▲ 272,938	213,540	34	49	108	225	6004
SAY	▼ 214,525	244,410	17	188	474	880	27187
EA	▲ 289,730	232,090	14	52	152	245	6528
Katılımlar:			92	397	838	1612	49188

T.C.No ile eşleşen TYT bilgileriniz kullanılmıştır.

Ders	Soru	Doğru	Yanlış	Net	Başarı %	Sınıf Ort.	Kurum Ort.	Genel Ort.
Türkçe	40	22	8	20,00	50			
Tarih-1	5	4	0	4,00	80			
Coğrafya-1	5	5	0	5,00	100			
Felsefe	5	4	0	4,00	80			
Din Kül. ve Ahl. Bil.	5	3	0	3,00	60			
TYT Sosyal	20	16	0	16,00	80			
Matematik-1	30	11	3	10,25	34			
Geometri	10	3	1	2,75	28			
TYT Matematik	40	14	4	13,00	33			
Fizik	7	4	2	3,50	50			
Kimya	7	1	2	0,50	7			
Biyoloji	6	2	0	2,00	33			
TYT Fen	20	7	4	6,00	30			
Türkçe	6	4	2	3,50	58	▼ 4,40	▲ 1,91	▲ 1,51
Edebiyat	18	15	2	14,50	81	▲ 7,80	▲ 2,89	▲ 1,90
Tarih-1	10	8	2	7,50	75	▲ 5,93	▲ 2,38	▲ 1,99
Coğrafya-1	6	2	2	1,50	25	▼ 3,04	▲ 1,19	▲ 0,97
Edebiyat-Sosyal-1	40	29	8	27,00	68	▲ 21,18	▲ 8,37	▲ 6,37
Tarih-2	11	3	3	2,25	20	▲ 2,12	▲ 0,94	▲ 0,94
Coğrafya-2	11	0	0	0,00	0	▼ 2,95	▼ 1,37	▼ 1,43
Felsefe	6	1	0	1,00	17	▲ 0,91	▲ 0,43	▲ 0,49
Felsefe Grubu	6	0	0	0,00	0	▼ 0,94	▼ 0,43	▼ 0,48
Din Kül. ve Ahl. Bil.	6	0	0	0,00	0	▼ 1,05	▼ 0,62	▼ 0,65
Felsefe (Seçmeli)	6	0	0	0,00	0	◆ 0,00	◆ 0,00	◆ 0,00
Sosyal-2	40	4	3	3,25	8	▼ 7,97	▼ 3,80	▼ 3,99
Matematik-2	30	6	3	5,25	18	▲ 4,05	▼ 6,89	▼ 7,44
Geometri	10	2	0	2,00	20	▲ 0,40	▲ 1,57	▲ 1,78
Matematik	40	8	3	7,25	18	▲ 4,46	▼ 8,46	▼ 9,22
Toplam:	280	100	30	92,50	33	▲ 81,24	▲ 81,68	▲ 84,65
Soru No	1234567890123456789012345678901234567890							
Edebiyat-Sosyal-1	BeEeAdAECBEEECBCCDCDBa CdcEEABCBa dEc							
Cevap Anahtarı	B BAEeADBECEBEEECBCCDCDABCCDCEAEABCCABCEDC							
Sosyal-2	bCDB d E B							
Cevap Anahtarı	ECDEBCEBCEBDDACAAEBEEBCDBDDDBEDDEABCEBEDBE							
Matematik	E D B A a C d eE A B							
Cevap Anahtarı	BCDEBBCCDABACABCCBCCABBBAEBDCBDCADADB							

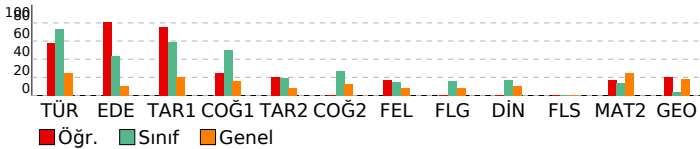

ORJİNAL TG AYT 1			
DERSLERE GÖRE ANALİZ			
Edebiyat-Sosyal-1	Türkçe	S	D Y B%
	Metne Sözcük Yerleştirme	1	0 1 0
	Parçadaki Cümlelerin İçerik ve Özellikleri	1	1 0 100
	Paragrafta Yardımcı Düşünceler	4	3 1 75
	Edebiyat	S	D Y B%
	Edebi Sanatlar	1	1 0 100
	Geleneksel Türk Tiyatrosu	1	1 0 100
	Şiir	1	0 1 0
	Geçiş Dönemi Türk Edebiyatı	1	1 0 100
	Aşık Edebiyatında Nazım Türleri	1	1 0 100
	Divan Edebiyatında Şiir	1	1 0 100
	Divan Edebiyatında Nazım Türleri	1	1 0 100
	Tanzimat Dönemi Sanatçıları	1	1 0 100
	Millî Mücadele Dönemi Edebiyatı ve Sanatçıları	1	1 0 100
	Servetifunun Dönemi Sanatçıları	1	1 0 100
	Cumhuriyet Dönemi'nde Tiyatro	2	2 0 100
	Millî Edebiyat Dönemi'nde Roman	2	1 0 50
	Cumhuriyet Dönemi'nde Şiir / Garip Akımı	2	2 0 100
	Edebi Akımlar	1	1 0 100
	Cumhuriyet Dönemi'nde Modernizmi ve Postmodernizmi Esas Alan Roman	1	0 1 0
	Tarih-1	S	D Y B%
	İslamiyet Yayılıyor	1	1 0 100
	İnsanlığın Hafızası Tarih	1	0 1 0
	Büyük Selçuklu Devleti'nin Yönetim ve Toplum Yapısı	1	1 0 100
	İslam Dünyası Liderliği	1	1 0 100
	Avrupa'da Değişim Çağı	1	1 0 100
	İggallerin Başlaması ve Millî Mücadele'ye Hazırlık	1	1 0 100
	I. Dünya Savaşı (1914-1918)	3	3 0 100
	Siyasi Alandaki İnkılaplar	1	0 1 0
	Coğrafya-1	S	D Y B%
	Beşeri Sistemler	1	0 0 0
	Ulaşım sisteminin gelişiminde etkili olan faktörleri açıkla.	1	1 0 100
	Cevre ve Toplum	1	0 1 0
	Türkiye'deki bölgesel kalkınma projelerini ekonomik, sosyal ve kültürel etkileri açısından değerlendirir.	1	0 0 0
	Doğal unsurları üretim, dağıtım ve tüketim süreçleri üzerindeki etkisi açısından değerlendirir.	1	0 1 0
	Doğal kaynakların sürdürülebilir kullanımını geri dönüşüm stratejileri açısından değerlendirir.	1	1 0 100
	Sosyal-2	S	D Y B%
	Tarih-2	S	D Y B%
	İnsanlığın Hafızası Tarih	1	0 1 0
	İslamiyet Yayılıyor	1	0 0 0
	Büyük Selçuklu Devleti'nin Yönetim ve Toplum Yapısı	1	1 0 100
	Türklerde Coğrafya ile Oluşan Yaşam Tarzı	1	0 1 0
	Fetih ve Fatih	1	0 0 0
	İhtilaller Çağı	1	1 0 100
	Atatürk Dönemi İç Politikadaki Gelişmeler	1	0 0 0
	İggallerin Başlaması ve Millî Mücadele'ye Hazırlık	1	0 0 0
	I. Dünya Savaşı (1914-1918)	2	0 1 0
	20. Yüzyıl Başlarında Osmanlı Devleti	1	1 0 100
	Coğrafya-2	S	D Y B%
	Türkiye'de uygulanan ekonomi politikalarını mekânsal etkileri açısından değerlendirir.	1	0 0 0
	Şehirlerin küresel ve bölgesel etkilerini fonksiyonel açıdan yorumlar.	1	0 0 0
	Ulaşım sisteminin gelişiminde etkili olan faktörleri açıkla.	2	0 0 0
	Türk kültür bölgeleri ile ilkökmezi arasındaki tarihi ve kültürel bağları açıkla.	2	0 0 0
	Ülkeler ve bölgeler arasındaki ticaret ile ham madde, üretim ve pazar alanlarını ilişkilendirir.	1	0 0 0
	Ortak doğal ve kültürel mirasa yönelik tehditleri açıkla.	1	0 0 0
	Doğal Kaynak Kullanımının Çevresel Etkileri	2	0 0 0
	Tarım-Ekonomi ilişkisi	1	0 0 0
	Felsefe	S	D Y B%
	Felsefenin ortaya çıkışı hazırlayan düşünce ortamını açıkla.	1	0 0 0
	Düşünme ve akıl yürütmede dili doğru kullanmanın önemi açıkla.	1	0 0 0
	Ahlak felsefesinin konusunu ve problemlerini açıkla.	1	1 0 100
	Psikolojinin konusunu kavrar.	1	0 0 0
	Psikolojinin Temel Süreçleri	1	0 0 0
	Algıyı etkileyen etkenleri açıkla.	1	0 0 0
	Bilim, Teknoloji ve Kitle İletişim Araçları	0	0 0 0
	Felsefe Grubu	S	D Y B%
	Sosyolojik araştırmalarda kullanılan yöntemleri tanı.	1	0 0 0
	Mantığın pratik yaşam açısından önemi fark eder.	1	0 0 0
	Bilim, Teknoloji ve Kitle İletişim Araçları	1	0 0 0
	Sembolik Mantığa Geçiş	1	0 0 0
	Toplumsal Değişme ve Değişmeyi Etkileyen Faktörler	1	0 0 0
	Önermeler Mantığı	1	0 0 0
	Düşünme ve akıl yürütmede dili doğru kullanmanın önemi açıkla.	0	0 0 0
	Din Kül. ve Ahl. Bil.	S	D Y B%
	DİN VE İSLAM	1	0 0 0
	Ahlaki Tutum ve Davranışlar	1	0 0 0
	İslam Düşüncesinde İtikadi, Siyasi ve Fikhi Yorumlar	1	0 0 0
	Kur'an'a Göre Hz. Muhammed	1	0 0 0
	İnançla İlgili Meseleler	1	0 0 0
	Güncel Dini Meseleler	1	0 0 0
	Felsefe (Seçmeli)	S	D Y B%
	Düşünme ve akıl yürütmede dili doğru kullanmanın önemi açıkla.	1	0 0 0
	Örnek felsefi metinlerden hareketle MÖ 6. yüzyıl-MS 2. yüzyıl filozoflarının felsefi görüşlerini analiz eder.	1	0 0 0
	Davranışın oluşum sürecini fark eder.	1	0 0 0
	Toplumsal konum, statü ve rol kavramları arasındaki ilişki kurar.	1	0 0 0
	Kültürün öğelerini analiz eder.	1	0 0 0
	Akıl ikelerinin önemi değerlendirir.	1	0 0 0
	Matematik	S	D Y B%
	Matematik-2	S	D Y B%
	Dört İşlem Yeteneği	1	1 0 100
	Çarpımlara Ayırma	1	0 0 0
	Asal Sayılar ve Aralarında Asal Sayılar	1	0 0 0
	Kökü ifadeler	1	0 0 0
	Polinomlarda Bölme işlemi ve Bölme İşleminde Kalanı Bulma	1	0 0 0
	Kartezyen Çarpım	1	1 0 100
	Eğitsizlikler	1	0 0 0
	Önermeler ve Bileşik Önermeler	1	0 0 0
	Pascal Üçgeni ve Binom Açılımı	1	0 0 0
	Logaritma Fonksiyonunun Özellikleri	2	0 0 0
	Aritmetik Dizi	1	0 0 0
	Parabolün Tepe Noktası	1	0 0 0
	OLASILIK	1	1 0 100
	Permutasyon	1	1 0 100
	Fonksiyonlarda İşlemler	1	0 0 0
	0/0 Belirsizliği	1	0 0 0

SONUÇ BELGESİ							
MANİSA / YUNUSEMRE / KEP AKADEMİ							
Öğrenci			Numara		Sınıf		
SİNEM SUCU			0		12E		
Puan Türü	Puan	Genel Ortalama	Dereceler				
			Snf	Kurum	İlçe	İl	Genel
SÖZ	▲ 331,940	213,540	6	9	18	33	1165
SAY	▲ 255,758	244,410	6	127	323	583	17624
EA	▲ 345,888	232,090	3	9	30	38	791
Katılımlar:			92	397	838	1612	49188

T.C.No ile eşleşen TYT bilgileriniz kullanılmıştır.

Ders	Soru	Doğru	Yanlış	Net	Başarı %	Sınıf Ort.	Kurum Ort.	Genel Ort.
Türkçe	40	38	1	37.75	94			
Tarih-1	5	5	0	5.00	100			
Coğrafya-1	5	5	0	5.00	100			
Felsefe	5	3	1	2.75	55			
Din Kül. ve Ahl. Bil.	5	3	2	2.50	50			
TYT Sosyal	20	16	3	15.25	76			
Matematik-1	30	15	5	13.75	46			
Geometri	10	1	0	1.00	10			
TYT Matematik	40	16	5	14.75	37			

Fizik	7	3	4	2.00	29			
Kimya	7	2	2	1.50	21			
Biyoloji	6	2	3	1.25	21			
TYT Fen	20	7	9	4.75	24			

Türkçe	6	6	0	6,00	100	▲ 4,40	▲ 1,91	▲ 1,51
Edebiyat	18	15	2	14,50	81	▲ 7,80	▲ 2,89	▲ 1,90
Tarih-1	10	8	1	7,75	78	▲ 5,93	▲ 2,38	▲ 1,99
Coğrafya-1	6	4	1	3,75	63	▲ 3,04	▲ 1,19	▲ 0,97
Edebiyat-Sosyal-1	40	33	4	32,00	80	▲ 21,18	▲ 8,37	▲ 6,37
Tarih-2	11	4	2	3,50	32	▲ 2,12	▲ 0,94	▲ 0,94
Coğrafya-2	11	4	0	4,00	36	▲ 2,95	▲ 1,37	▲ 1,43
Felsefe	6	1	0	1,00	17	▲ 0,91	▲ 0,43	▲ 0,49
Felsefe Grubu	6	1	0	1,00	17	▲ 0,94	▲ 0,43	▲ 0,48
Din Kül. ve Ahl. Bil.	6	2	0	2,00	33	▲ 1,05	▲ 0,62	▲ 0,65
Felsefe (Seçmeli)	6	0	0	0,00	0	◆ 0,00	◆ 0,00	◆ 0,00
Sosyal-2	40	12	2	11,50	29	▲ 7,97	▲ 3,80	▲ 3,99
Matematik-2	30	10	2	9,50	32	▲ 4,05	▲ 6,89	▲ 7,44
Geometri	10	5	0	5,00	50	▲ 0,40	▲ 1,57	▲ 1,78
Matematik	40	15	2	14,50	36	▲ 4,46	▲ 8,46	▲ 9,22
Toplam:	280	137	26	130,50	47	▲ 81,24	▲ 81,68	▲ 84,65

Soru No	1234567890123456789012345678901234567890
Edebiyat-Sosyal-1	BAEAADBECEBEEEC BCCDCbeABC CCEEABCBaACE C
Cevap Anahtarı	B BAEAADBECEBEEECBCCDCDABCDCCCEEABCCABCEDC
Sosyal-2	CeEc C E D A A B B C D E E
Cevap Anahtarı	B ECDEBCEBCEBDDACAABEEBECDCBDDDBEDDEABCEBEDEBE
Matematik	B EBB DA A C C eeB BCDA A
Cevap Anahtarı	B BCDEBBCCDABACABCCBCCABBBAEBDCBDCADADB

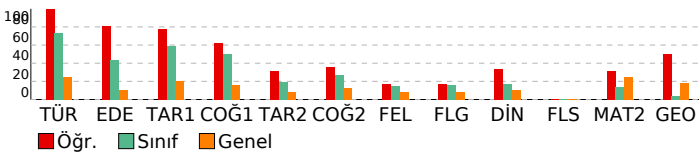

ORJİNAL TG AYT 1

DERSLERE GÖRE ANALİZ

Edebiyat-Sosyal-1	S D Y B%
Türkçe	
Metne Sözcük Yerleştirme	1 1 0 100
Parçadaki Cümlelerin İçerik ve Özellikleri	1 1 0 100
Paragrafta Yardımcı Düşünceler	4 4 0 100
Edebiyat	S D Y B%
Edebi Sanatlar	1 1 0 100
Genelkurul Türk Tiyatrosu	1 1 0 100
Şiir	1 1 0 100
Geçmiş Dönemi Türk Edebiyatı	1 1 0 100
Aşık Edebiyatında Nazım Türleri	1 1 0 100
Divan Edebiyatında Şiir	1 1 0 100
Divan Edebiyatında Nazım Türleri	1 1 0 100
Tanzimat Dönemi Sanatçıları	1 1 0 100
Millî Mücadele Dönemi Edebiyatı ve Sanatçıları	1 0 0 0
Servetifunun Dönemi Sanatçıları	1 1 0 100
Cumhuriyet Dönemi'nde Tiyatro	2 2 0 100
Millî Edebiyat Dönemi'nde Roman	2 2 0 100
Cumhuriyet Dönemi'nde Şiir / Garip Akımı	2 1 1 50
Edebi Akımlar	1 1 0 100
Cumhuriyet Dönemi'nde Modernizmi ve Postmodernizmi Esas Alan Roman	1 0 1 0
Tarih-1	S D Y B%
İslamiyet Yayılıyor	1 1 0 100
İnsanlığın Hafızası Tarih	1 1 0 100
Büyük Selçuklu Devleti'nin Yönetim ve Toplum Yapısı	1 1 0 100
İslam Dünyası Liderliği	1 0 0 0
Avrupa'da Değişim Çağı	1 1 0 100
İggallerin Başlaması ve Millî Mücadele'ye Hazırlık	1 1 0 100
I. Dünya Savaşı (1914-1918)	3 3 0 100
Siyasi Alandaki İnkılaplar	1 0 1 0
Coğrafya-1	S D Y B%
Beşeri Sistemler	1 0 1 0
Ulaşım sisteminin gelişiminde etkili olan faktörleri açıkla.	1 1 0 100
Cevre ve Toplum	1 0 0 0
Türkiye'deki bölgesel kalkınma projelerini ekonomik, sosyal ve kültürel etkileri açısından değerlendirir.	1 1 0 100
Doğal unsurları üretim, dağıtım ve tüketim süreçleri üzerindeki etkisini açısından değerlendirir.	1 1 0 100
Doğal kaynakların sürdürülebilir kullanımını geri dönüşüm stratejileri açısından değerlendirir.	1 1 0 100
Sosyal-2	S D Y B%
Tarih-2	S D Y B%
İnsanlığın Hafızası Tarih	1 1 0 100
İslamiyet Yayılıyor	1 0 0 0
Büyük Selçuklu Devleti'nin Yönetim ve Toplum Yapısı	1 0 1 0
Türklerde Coğrafya ile Oluşan Yaşam Tarzı	1 0 0 0
Fetih ve Fatih	1 0 0 0
İhtilaller Çağı	1 1 0 100
Atatürk Dönemi İç Politikadaki Gelişmeler	1 0 1 0
İggallerin Başlaması ve Millî Mücadele'ye Hazırlık	1 0 0 0
I. Dünya Savaşı (1914-1918)	2 1 0 50
20. Yüzyıl Başlarında Osmanlı Devleti	1 1 0 100
Coğrafya-2	S D Y B%
Türkiye'de uygulanan ekonomi politikalarını mekânsal etkileri açısından değerlendirir.	1 0 0 0
Şehirlerin küresel ve bölgesel etkilerini fonksiyonel açıdan yorumlar.	1 1 0 100
Ulaşım sisteminin gelişiminde etkili olan faktörleri açıkla.	2 1 0 50
Türk kültür bölgeleri ile ilkömür arasındaki tarihi ve kültürel bağları açıkla.	2 1 0 50
Ülkeler ve bölgeler arasındaki ticaret ile ham madde, üretim ve pazar alanlarını ilişkilendirir.	1 0 0 0
Ortak doğal ve kültürel mirasa yönelik tehditleri açıkla.	1 1 0 100
Doğal Kaynak Kullanımının Çevresel Etkileri	2 0 0 0
Tarım-Ekonomi ilişkisi	1 0 0 0
Felsefe	S D Y B%
Felsefenin ortaya çıkışı hazırlayan düşünce ortamını açıkla.	1 0 0 0
Düşünme ve akıl yürütmede dili doğru kullanmanın önemi açıkla.	1 0 0 0
Ahlak felsefesinin konusunu ve problemlerini açıkla.	1 0 0 0
Psikolojinin konusunu kavrar.	1 0 0 0
Psikolojinin Temel Süreçleri	1 0 0 0
Algıyı etkileyen etkenleri açıkla.	1 0 0 0
Bilim, Teknoloji ve Kitle İletişim Araçları	1 0 0 0
Felsefe Grubu	S D Y B%
Sosyolojik araştırmalarda kullanılan yöntemleri tanımlar.	1 0 0 0
Mantığın pratik yaşam açısından önemi fark eder.	1 0 0 0
Bilim, Teknoloji ve Kitle İletişim Araçları	1 0 0 0
Sembolik Mantığa Geçiş	1 1 0 100
Toplumsal Değişme ve Değişmeyi Etkileyen Faktörler	1 0 0 0
Önemler Mantığı	1 0 0 0
Düşünme ve akıl yürütmede dili doğru kullanmanın önemi açıkla.	1 0 0 0
Din Kül. ve Ahl. Bil.	S D Y B%
DİN VE İSLAM	1 0 0 0
Ahlaki Tutum ve Davranışlar	1 1 0 100
İslam Düşüncesinde İtikadi, Siyasi ve Fikhi Yorumlar	1 0 0 0
Kur'an'a Göre Hz. Muhammed	1 0 0 0
İnançla İlgili Meseleler	1 1 0 100
Güncel Dini Meseleler	1 0 0 0
Felsefe (Seçmeli)	S D Y B%
Düşünme ve akıl yürütmede dili doğru kullanmanın önemi açıkla.	1 0 0 0
Örnek felsefi metinlerden hareketle MÖ 6. yüzyıl-MS 2. yüzyıl filozoflarının felsefi görüşlerini analiz eder.	1 0 0 0
Davranışın oluşum sürecini fark eder.	1 0 0 0
Toplumsal konum, statü ve rol kavramları arasında ilişki kurar.	1 0 0 0
Kültürün öğelerini analiz eder.	1 0 0 0
Akıl ilkelinin önemi değerlendirir.	1 0 0 0

Matematik	S D Y B%
Matematik-2	S D Y B%
Dört İşlem Yeteneği	1 1 0 100
Çarpımlara Ayırma	1 1 0 100
Asal Sayılar ve Aralarında Asal Sayılar	1 1 0 100
Kökü ifadeler	1 1 0 100
Polinomlarda Bölme işlemi ve Bölme İşleminde Kalanı Bulma	1 0 0 0
Kartezyen Çarpım	1 1 0 100
Eğitsizlikler	1 0 0 0
Önemler ve Bileşik Önemler	1 0 0 0
Pascal Üçgeni ve Binom Açılımı	1 0 0 0
Logaritma Fonksiyonunun Özellikleri	2 0 0 0
Aritmetik Dizi	1 1 0 100
Parabolün Tepe Noktası	1 0 0 0
OLASILIK	1 1 0 100
Permutasyon	1 1 0 100
Fonksiyonlarda İşlemler	1 0 0 0
0/0 Belirsizliği	1 0 0 0

SONUÇ BELGESİ							
MANİSA / YUNUSEMRE / KEP AKADEMİ							
Öğrenci			Numara		Sınıf		
SUDE DÜZGÜN			0		12E		
Puan Türü	Puan	Genel Ortalama	Dereceler				
			Snf	Kurum	İlçe	İl	Genel
SÖZ	▲ 290,333	213,540	21	30	64	141	4012
SAY	▼ 206,873	244,410	23	214	529	978	29723
EA	▲ 277,363	232,090	26	77	207	332	9135
Katılımlar:			92	397	838	1612	49188

T.C.No ile eşleşen TYT bilgileriniz kullanılmıştır.

Ders	Soru	Doğru	Yanlış	Net	Başarı %	Sınıf Ort.	Kurum Ort.	Genel Ort.
<i>Türkçe</i>	40	24	15	20,25	51			
<i>Tarih-1</i>	5	4	1	3,75	75			
<i>Coğrafya-1</i>	5	4	1	3,75	75			
<i>Felsefe</i>	5	4	1	3,75	75			
<i>Din Kül. ve Ahl. Bil.</i>	5	3	2	2,50	50			
<i>TYT Sosyal</i>	20	15	5	13,75	69			
<i>Matematik-1</i>	30	13	11	10,25	34			
<i>Geometri</i>	10	3	1	2,75	28			
<i>TYT Matematik</i>	40	16	12	13,00	33			

<i>Fizik</i>	7	4	0	4,00	57			
<i>Kimya</i>	7	1	2	0,50	7			
<i>Biyoloji</i>	6	3	0	3,00	50			
<i>TYT Fen</i>	20	8	2	7,50	38			

Türkçe	6	4	2	3,50	58	▼ 4,40	▲ 1,91	▲ 1,51
Edebiyat	18	13	5	11,75	65	▲ 7,80	▲ 2,89	▲ 1,90
Tarih-1	10	8	2	7,50	75	▲ 5,93	▲ 2,38	▲ 1,99
Coğrafya-1	6	3	1	2,75	46	▼ 3,04	▲ 1,19	▲ 0,97
Edebiyat-Sosyal-1	40	28	10	25,50	64	▲ 21,18	▲ 8,37	▲ 6,37
Tarih-2	11	2	1	1,75	16	▼ 2,12	▲ 0,94	▲ 0,94
Coğrafya-2	11	5	2	4,50	41	▲ 2,95	▲ 1,37	▲ 1,43
Felsefe	6	2	0	2,00	33	▲ 0,91	▲ 0,43	▲ 0,49
Felsefe Grubu	6	2	1	1,75	29	▲ 0,94	▲ 0,43	▲ 0,48
Din Kül. ve Ahl. Bil.	6	1	1	0,75	13	▼ 1,05	▲ 0,62	▲ 0,65
Felsefe (Seçmeli)	6	0	0	0,00	0	◆ 0,00	◆ 0,00	◆ 0,00
Sosyal-2	40	12	5	10,75	27	▲ 7,97	▲ 3,80	▲ 3,99
Matematik-2	30	6	5	4,75	16	▲ 4,05	▼ 6,89	▼ 7,44
Geometri	10	0	0	0,00	0	▼ 0,40	▼ 1,57	▼ 1,78
Matematik	40	6	5	4,75	12	▲ 4,46	▼ 8,46	▼ 9,22
Toplam:	280	109	54	95,50	34	▲ 81,24	▲ 81,68	▲ 84,65

Soru No	1234567890123456789012345678901234567890
Edebiyat-Sosyal-1	BeEeAdaEaBcEECDcCCDdADABCCDCeEABCEa aED
Cevap Anahtarı	B BAEAADBCEBEECDCCDDABCCDCCEEABCCBCEDC
Sosyal-2	Ea B aDA cAE E C Db BD Be
Cevap Anahtarı	B ECDEBCEBCEBDDACAABEEBCDCBDDDBEBDDABCEBEDEBE
Matematik	B Dd ce DA A b d B
Cevap Anahtarı	B BCDEBBCCDABACABCCBCCBABBBAEBDCBCDADADB

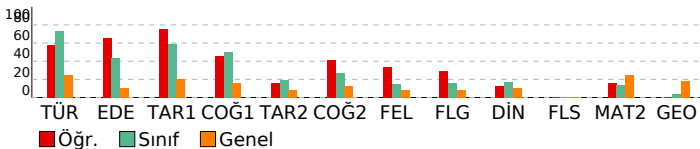

ORJİNAL TG AYT 1

DERSLERE GÖRE ANALİZ

Edebiyat-Sosyal-1	S D Y B%
Türkçe	1 0 1 0
Metne Sözcük Yerleştirme	1 0 1 0
Parçadaki Cümlelerin İçerik ve Özellikleri	1 1 0 100
Paragrafta Yardımcı Düşünceler	4 3 1 75
Edebiyat	S D Y B%
Edebi Sanatlar	1 0 1 0
Geleneksel Türk Tiyatrosu	1 1 0 100
Şiir	1 0 1 0
Geçiş Dönemi Türk Edebiyatı	1 1 0 100
Aşık Edebiyatında Türleri	1 0 1 0
Divan Edebiyatında Şiir	1 1 0 100
Divan Edebiyatında Nazım Türleri	1 0 1 0
Tanzimat Dönemi Sanatçıları	1 1 0 100
Millî Mücadele Dönemi Edebiyatı ve Sanatçıları	1 1 0 100
Servetifunun Dönemi Sanatçıları	1 1 0 100
Cumhuriyet Dönemi'nde Tiyatro	2 2 0 100
Millî Edebiyat Dönemi'nde Roman	2 2 1 50
Cumhuriyet Dönemi'nde Şiir / Garip Akımı	2 2 0 100
Edebi Akımlar	1 1 0 100
Cumhuriyet Dönemi'nde Modernizmi ve Postmodernizmi Esas Alan Roman	1 1 0 100
Tarih-1	S D Y B%
İslamiyet Yayılıyor	1 1 0 100
İnsanlığın Hafızası Tarih	1 0 1 0
Büyük Selçuklu Devleti'nin Yönetim ve Toplum Yapısı	1 1 0 100
İslam Dünyası Liderliği	1 1 0 100
Avrupa'da Değişim Çağı	1 1 0 100
İggallerin Başlaması ve Millî Mücadele'ye Hazırlık	1 1 0 100
I. Dünya Savaşı (1914-1918)	3 3 0 100
Siyasi Alandaki İnkılaplar	1 0 1 0
Coğrafya-1	S D Y B%
Beşeri Sistemler	1 0 0 0
Ulaşım sisteminin gelişiminde etkili olan faktörleri açıkla.	1 1 0 100
Cevre ve Toplum	1 1 0 100
Türkiye'deki bölgesel kalkınma projelerini ekonomik, sosyal ve kültürel etkileri açısından değerlendir.	1 0 0 0
Doğal unsurları üretim, dağıtım ve tüketim süreçleri üzerindeki etkisini açısından değerlendir.	1 0 1 0
Doğal kaynakların sürdürülebilir kullanımını geri dönüşüm stratejileri açısından değerlendir.	1 1 0 100
Sosyal-2	S D Y B%
Tarih-2	S D Y B%
İnsanlığın Hafızası Tarih	1 0 0 0
İslamiyet Yayılıyor	1 0 0 0
Büyük Selçuklu Devleti'nin Yönetim ve Toplum Yapısı	1 0 0 0
Türklerde Coğrafya ile Oluşan Yaşam Tarzı	1 1 0 100
Fethih ve Fatih	1 0 0 0
İhtilaller Çağı	1 0 1 0
Atatürk Dönemi İç Politikadaki Gelişmeler	1 1 0 100
İggallerin Başlaması ve Millî Mücadele'ye Hazırlık	1 0 0 0
I. Dünya Savaşı (1914-1918)	2 0 0 0
20. Yüzyıl Başlarında Osmanlı Devleti	1 0 0 0
Coğrafya-2	S D Y B%
Türkiye'de uygulanan ekonomi politikalarını mekânsal etkileri açısından değerlendir.	1 0 0 0
Şehirlerin küresel ve bölgesel etkilerini fonksiyonel açıdan yorumla.	1 0 1 0
Ulaşım sisteminin gelişiminde etkili olan faktörleri açıkla.	2 0 1 0
Türk kültür bölgeleri ile ilkönemli tarihteki ve kültürel bağları açıkla.	2 1 0 50
Ülkeler ve bölgeler arasındaki ticaret ile ham madde, üretim ve pazar alanlarını ilişkilendir.	1 1 0 100
Ortak doğal ve kültürel mirasa yönelik tehditleri açıkla.	1 0 0 0
Doğal Kaynak Kullanımının Çevresel Etkileri	2 2 0 100
Tarım-Ekonomi ilişkisi	1 1 0 100
Felsefe	S D Y B%
Felsefenin ortaya çıkışı hazırlayan düşünce ortamını açıkla.	1 0 0 0
Düşünme ve akıl yürütmede dili doğru kullanmanın önemi açıkla.	1 0 0 0
Ahlak felsefesinin konusunu ve problemlerini açıkla.	1 0 0 0
Psikolojinin konusunu kavra.	1 1 0 100
Psikolojinin Temel Süreçleri	1 0 0 0
Algıyı etkileyen etkenleri açıkla.	1 0 0 0
Bilim, Teknoloji ve Kitle İletişim Araçları	1 0 0 0
Felsefe Grubu	S D Y B%
Sosyolojik araştırmalarda kullanılan yöntemleri tanı.	1 0 0 0
Mantığın pratik yaşam açısından önemi fark eder.	1 0 1 0
Bilim, Teknoloji ve Kitle İletişim Araçları	1 0 0 0
Sembolik Mantığa Geçiş	1 1 0 100
Toplumsal Değişme ve Değişmeyi Etkileyen Faktörler	1 1 0 100
Önemler Mantığı	1 0 0 0
Düşünme ve akıl yürütmede dili doğru kullanmanın önemi açıkla.	0 0 0 0
Din Kül. ve Ahl. Bil.	S D Y B%
DİN VE İSLAM	1 0 0 0
Ahlaki Tutum ve Davranışlar	1 0 0 0
İslam Düşüncesinde İtikadi, Siyasi ve Fikhi Yorumlar	1 0 0 0
Kur'an'a Göre Hz. Muhammed	1 1 0 100
İnançla İlgili Meseleler	1 0 0 0
Güncel Dini Meseleler	1 0 1 0
Felsefe (Seçmeli)	S D Y B%
Düşünme ve akıl yürütmede dili doğru kullanmanın önemi açıkla.	1 0 0 0
Örnek felsefi metinlerden hareketle MÖ 6. yüzyıl-MS 2. yüzyıl filozoflarının felsefi görüşlerini analiz eder.	1 0 0 0
Davranışın oluşum sürecini fark eder.	1 0 0 0
Toplumsal konum, statü ve rol kavramları arasında ilişki kurar.	1 0 0 0
Kültürün öğelerini analiz eder.	1 0 0 0
Akıl ilkelinin önemi değerlendir.	1 0 0 0

Matematik	S D Y B%
Matematik-2	S D Y B%
Dört İşlem Yeteneği	1 0 1 0
Çarpımlara Ayırma	1 0 0 0
Asal Sayılar ve Aralarında Asal Sayılar	1 0 1 0
Kökü ifadeler	1 1 0 100
Polinomlarda Bölme işlemi ve Bölme İşleminde Kalanı Bulma	1 0 0 0
Kartezyen Çarpım	1 0 1 0
Eğitsizlikler	1 0 0 0
Önemler ve Bileşik Önemler	1 1 0 100
Pascal Üçgeni ve Binom Açılımı	1 0 1 0
Logaritma Fonksiyonunun Özellikleri	2 0 0 0
Aritmetik Dizi	1 1 0 100
Parabolün Tepe Noktası	1 0 0 0
OLASILIK	1 1 0 100
Permutasyon	1 1 0 100
Fonksiyonlarda İşlemler	1 0 0 0
0/0 Belirsizliği	1 0 0 0

SONUÇ BELGESİ

ORIJİNAL TG AYT 1

MANİSA / YUNUSEMRE / KEP AKADEMİ

Öğrenci	Numara	Sınıf
SUDE KELEŞ	0	12E

Puan Türü	Puan	Genel Ortalama	Dereceler				
			Snf	Kurum	İlçe	İl	Genel
SÖZ	▲ 270,633	213,540	36	52	113	241	6353
SAY	▼ 178,950	244,410	69	327	728	1351	42257
EA	▼ 214,408	232,090	74	235	541	1017	29677
Katılımlar:			92	397	838	1612	49188

T.C.No ile eşleşen TYT bilgileriniz kullanılmıştır.

Ders	Soru	Doğru	Yanlış	Net	Başarı %	Sınıf Ort.	Kurum Ort.	Genel Ort.
<i>Türkçe</i>	40	34	6	32,50	81			
<i>Tarih-1</i>	5	0	5	-1,25	-25			
<i>Coğrafya-1</i>	5	4	1	3,75	75			
<i>Felsefe</i>	5	2	1	1,75	35			
<i>Din Kül. ve Ahl. Bil.</i>	5	2	2	1,50	30			
<i>TYT Sosyal</i>	20	8	9	5,75	29			
<i>Matematik-1</i>	30	4	3	3,25	11			
<i>Geometri</i>	10	0	2	-0,50	-5			
<i>TYT Matematik</i>	40	4	5	2,75	7			
<i>Fizik</i>	7	1	2	0,50	7			
<i>Kimya</i>	7	0	0	0,00	0			
<i>Biyoloji</i>	6	0	4	-1,00	-17			
<i>TYT Fen</i>	20	1	6	-0,50	-3			
Türkçe	6	3	3	2,25	38	▼ 4,40	▲ 1,91	▲ 1,51
Edebiyat	18	6	5	4,75	26	▼ 7,80	▲ 2,89	▲ 1,90
Tarih-1	10	6	1	5,75	58	▼ 5,93	▲ 2,38	▲ 1,99
Coğrafya-1	6	2	2	1,50	25	▼ 3,04	▲ 1,19	▲ 0,97
Edebiyat-Sosyal-1	40	17	11	14,25	36	▼ 21,18	▲ 8,37	▲ 6,37
Tarih-2	11	5	4	4,00	36	▲ 2,12	▲ 0,94	▲ 0,94
Coğrafya-2	11	7	2	6,50	59	▲ 2,95	▲ 1,37	▲ 1,43
Felsefe	6	4	2	3,50	58	▲ 0,91	▲ 0,43	▲ 0,49
Felsefe Grubu	6	4	2	3,50	58	▲ 0,94	▲ 0,43	▲ 0,48
Din Kül. ve Ahl. Bil.	6	4	1	3,75	63	▲ 1,05	▲ 0,62	▲ 0,65
Felsefe (Seçmeli)	6	0	0	0,00	0	◆ 0,00	◆ 0,00	◆ 0,00
Sosyal-2	40	24	11	21,25	53	▲ 7,97	▲ 3,80	▲ 3,99
Matematik-2	30	2	3	1,25	4	▼ 4,05	▼ 6,89	▼ 7,44
Geometri	10	0	0	0,00	0	▼ 0,40	▼ 1,57	▼ 1,78
Matematik	40	2	3	1,25	3	▼ 4,46	▼ 8,46	▼ 9,22
Fizik	14	1	4	0,00	0	▼ 0,03	▼ 1,72	▼ 1,68
Kimya	13	0	2	-0,50	-4	▼ -0,01	▼ 2,02	▼ 2,29
Biyoloji	13	1	2	0,50	4	▲ 0,10	▼ 3,48	▼ 3,56
Fen Bilimleri	40	2	8	0,00	0	▼ 0,12	▼ 7,23	▼ 7,54
Toplam:	280	92	59	77,25	28	▼ 81,24	▼ 81,68	▼ 84,65

Soru No 1234567890123456789012345678901234567890

Edebiyat-Sosyal-1 bBAccACaBcE BEca aA ECAD Ebb d CbE

Cevap Anahtarı A ABADAEACBBEECEBEDEDCDCBADEACDCECBBCBADCC

Sosyal-2 Ee E Cbaade DcABEE EaADBBDebaDCDBaAE BEb

Cevap Anahtarı A ECDEECBCCBECDAAABEEBEDADBBDBCDDBEAEDBECEBEEBD

Matematik Edc a B

Cevap Anahtarı A EBBCCADCCCBADCBACCBCEBBBDBCCDDADCCABD

Fen Bilimleri ed e C d b e eD c

Cevap Anahtarı A CABEEDDDCDAEDCADCBCCBAECECDCEADCCDECCA

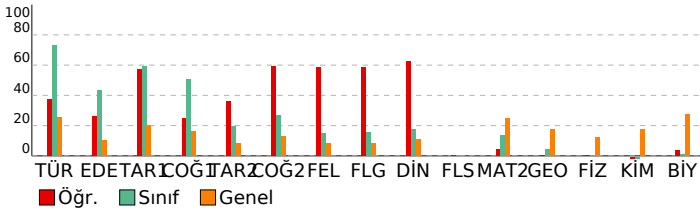

DERSLERE GÖRE ANALİZ

Edebiyat-Sosyal-1

Türkçe	S	D	Y	B%
Metne Sözcük Yerleştirme	1	0	1	0
Parçadaki Cümlelerin İçerik ve Özellikleri	1	1	0	100
Paragrafa Yardımcı Düşünceler	4	2	2	50
Edebiyat	S	D	Y	B%
Edebi Sanatlar	1	1	0	100
Geleneksel Türk Tiyatrosu	1	0	1	0
ŞİİR	1	1	0	100
Geçiş Dönemi Türk Edebiyatı	1	0	1	0
Aşık Edebiyatında Nazım Türleri	1	1	0	100
Divan Edebiyatında Şiir	1	0	0	0
Divan Edebiyatında Nazım Türleri	1	1	0	100
Tanzimat Dönemi Sanatçıları	1	1	0	100
Millî Mücadele Dönemi Edebiyatı ve Sanatçıları	1	0	1	0
Servetifunun Dönemi Sanatçıları	1	0	1	0
Cumhuriyet Dönemi'nde Tiyatro	2	0	0	0
Millî Edebiyat Dönemi'nde Roman	2	0	1	0
Cumhuriyet Dönemi'nde Şiir / Garip Akımı	2	1	0	50
Edebi Akımlar	1	0	0	0
Cumhuriyet Dönemi'nde Modernizmi ve Postmodernizmi Esas Alan Roman	1	0	0	0
Tarih-1	S	D	Y	B%
İslamiyet Yayılıyor	1	1	0	100
İnsanlığın Hafızası Tarih	1	1	0	100
Büyük Selçuklu Devleti'nin Yönetim ve Toplum Yapısı	1	1	0	100
İslam Dünyası Liderliği	1	1	0	100
Avrupa'da Değişim Çağı	1	0	0	0
İggallerin Başlaması ve Millî Mücadele'ye Hazırlık	1	0	0	0
I. Dünya Savaşı (1914-1918)	3	2	0	67
Siyasi Alandaki İnkılaplar	1	0	1	0
Coğrafya-1	S	D	Y	B%
Beşeri Sistemler	1	0	1	0
Ulaşım sisteminin gelişiminde etkili olan faktörleri açıklar.	1	0	0	0
Çevre ve Toplum	1	0	0	0
Türkiye'deki bölgesel kalkınma projelerini ekonomik, sosyal ve kültürel etkileri açısından değerlendirir.	1	1	0	100
Doğal unsurları üretim, dağıtım ve tüketim süreçleri üzerindeki etkisi açısından değerlendirir.	1	0	1	0
Doğal kaynakların sürdürülebilir kullanımını geri dönüşüm stratejileri açısından değerlendirir.	1	1	0	100

Sosyal-2

Tarih-2	S	D	Y	B%
İnsanlığın Hafızası Tarih	1	1	0	100
İslamiyet Yayılıyor	1	0	1	0
Büyük Selçuklu Devleti'nin Yönetim ve Toplum Yapısı	1	0	0	0
Türklerde Coğrafya ile Oluşan Yaşam Tarzı	1	1	0	100
Fetih ve Fatih	1	0	0	0
İhtilaller Çağı	1	1	0	100
Atatürk Dönemi İç Politikadaki Gelişmeler	1	1	0	100
İggallerin Başlaması ve Millî Mücadele'ye Hazırlık	1	0	1	0
I. Dünya Savaşı (1914-1918)	2	0	2	0
20. Yüzyıl Başlarında Osmanlı Devleti	1	1	0	100
Coğrafya-2	S	D	Y	B%
Türkiye'de uygulanan ekonomi politikalarını mekânsal etkileri açısından değerlendirir.	1	0	0	0
Şehirlerin küresel ve bölgesel etkilerini fonksiyonel açıdan yorumlar.	1	1	0	100
Ulaşım sisteminin gelişiminde etkili olan faktörleri açıklar.	2	1	1	50
Türk kültür bölgeleri ile ülkemiz arasındaki tarihi ve kültürel bağları açıklar.	2	2	0	100
Ülkeler ve bölgeler arasındaki ticaret ile ham madde, üretim ve pazar alanlarını ilişkilendirir.	1	1	0	100
Ortak doğal ve kültürel mirasa yönelik tehditleri açıklar.	1	0	0	0
Doğal Kaynak Kullanımının Çevresel Etkileri	2	2	0	100
Tarım-Ekonomi ilişkisi	1	0	1	0
Felsefe	S	D	Y	B%
Felsefenin ortaya çıkışını hazırlayan düşünce ortamını açıklar.	1	1	0	100
Düşünme ve akıl yürütmede dili doğru kullanmanın önemini açıklar.	1	1	0	100
Ahlak felsefesinin konusunu ve problemlerini açıklar.	1	1	0	100
Psikolojinin konusunu kavrar.	1	1	0	100
Psikolojinin Temel Süreçleri	1	0	1	0
Algıyı etkileyen etkenleri açıklar.	1	0	1	0
Felsefe Grubu	S	D	Y	B%
Sosyolojik araştırmalarda kullanılan yöntemleri tanıtır.	1	0	1	0
Mantığın pratik yaşam açısından önemini fark eder.	1	1	0	100
Bilim, Teknoloji ve Kitle İletişim Araçları	1	1	0	100
Sembolik Mantığa Geçiş	1	1	0	100
Toplumsal Değişme ve Değişmeyi Etkileyen Faktörler	1	1	0	100
Önermeler Mantığı	1	0	1	0
Din Kül. ve Ahl. Bil.	S	D	Y	B%
DİN VE İSLAM	1	1	0	100
Ahlaki Tutum ve Davranışlar	1	1	0	100
İslam Düşüncesinde İtikadi, Siyasi ve Fikhi Yorumlar	1	0	0	0
Kur'an'a Göre Hz. Muhammed	1	1	0	100
İnançla İlgili Meseleler	1	1	0	100
Güncel Dinî Meseleler	1	0	1	0
Felsefe (Seçmeli)	S	D	Y	B%
Düşünme ve akıl yürütmede dili doğru kullanmanın önemini açıklar.	1	0	0	0
Örnek felsefi metinlerden hareketle MÖ 6. yüzyıl-MS 2. yüzyıl filozoflarının felsefi görüşlerini analiz eder.	1	0	0	0
Davranışın oluşum sürecini fark eder.	1	0	0	0
Toplumsal konum, statü ve rol kavramları arasındaki ilişkiyi kurar.	1	0	0	0
Kültürün öğelerini analiz eder.	1	0	0	0
Akıl ikelerinin önemini değerlendirir.	1	0	0	0

Matematik

Matematik-2	S	D	Y	B%
Dört İşlem Yeteneği	1	1	0	100
Çarpımlara Ayırma	1	0	1	0
Asal Sayılar ve Aralarında Asal Sayılar	1	0	1	0
Kökü ifadeler	1	0	0	0
Polinomlarda Bölme işlemi ve Bölme İşleminde Kalanı Bulma	1	0	0	0
Kartezyen Çarpım	1	0	0	0
Eşitsizlikler	1	0	0	0
Önermeler ve Bileşik Önermeler	1	0	0	0
Pascal Üçgeni ve Binom Açılımı	1	0	0	0
Logaritma Fonksiyonunun Özellikleri	2	0	0	0
Aritmetik Dizi	1	0	0	0
Parabolün Tepe Noktası	1	0	0	0
OLASILIK	1	0	0	0
Permütasyon	1	0	1	0
Fonksiyonlarda İşlemler	1	0	0	0
0/0 Belirsizliği	1	0	0	0
LİMİT VE SÜREKLİLİK	1	0	0	0
Türev Kuralları	1	0	0	0

SONUÇ BELGESİ							
MANİSA / YUNUSEMRE / KEP AKADEMİ							
Öğrenci			Numara		Sınıf		
SUDE TUANA EŞTÜRKLER			0		12E		
Puan Türü	Puan	Genel Ortalama	Dereceler				
			Snf	Kurum	İlçe	İl	Genel
SÖZ	▼ 194,030	213,540	90	246	523	1027	29519
SAY	▼ 177,953	244,410	72	331	733	1367	42577
EA	▼ 201,600	232,090	84	276	618	1179	34438
Katılımlar:			92	397	838	1612	49188

T.C.No ile eşleşen TYT bilgileriniz kullanılmıştır.

Ders	Soru	Doğru	Yanlış	Net	Başarı %	Sınıf Ort.	Kurum Ort.	Genel Ort.
Türkçe	40	27	13	25,25	63			
Tarih-1	5	3	2	2,50	50			
Coğrafya-1	5	2	3	1,50	30			
Felsefe	5	2	3	1,75	35			
Din Kült. ve Ahl. Bil.	5	2	3	1,50	30			
TYT Sosyal	20	9	11	7,25	36			
Matematik-1	30	7	23	6,00	20			
Geometri	10	0	10	-0,25	-3			
TYT Matematik	40	7	33	5,75	14			
Fizik	7	2	5	0,75	11			
Kimya	7	1	6	0,75	11			
Biyoloji	6	1	5	0,25	4			
TYT Fen	20	4	16	1,75	9			
Türkçe	6	4	2	3,50	58	▼ 4,40	▲ 1,91	▲ 1,51
Edebiyat	18	1	17	-1,00	-6	▼ 7,80	▼ 2,89	▼ 1,90
Tarih-1	10	6	4	5,50	55	▼ 5,93	▲ 2,38	▲ 1,99
Coğrafya-1	6	3	3	2,50	42	▼ 3,04	▲ 1,19	▲ 0,97
Edebiyat-Sosyal-1	40	14	26	10,50	26	▼ 21,18	▲ 8,37	▲ 6,37
Matematik-2	30	3	27	2,25	8	▼ 4,05	▼ 6,89	▼ 7,44
Geometri	10	0	10	-1,25	-13	▼ 0,40	▼ 1,57	▼ 1,78
Matematik	40	3	37	1,00	3	▼ 4,46	▼ 8,46	▼ 9,22
Toplam:	280	64	216	51,50	18	▼ 81,24	▼ 81,68	▼ 84,65
Soru No	1234567890123456789012345678901234567890							
Edebiyat-Sosyal-1	dBADbAC dac ab e ac ECA C EaBbeA CbE							
Cevap Anahtarı	A ABADeACBBEECEBEDEDCDCBBADECADCCCECBADCCCE							
Matematik	EdB D a e d ab bc							
Cevap Anahtarı	A EBBCCADCCABADCBACCBCAEBBDBBCDDADCABD							

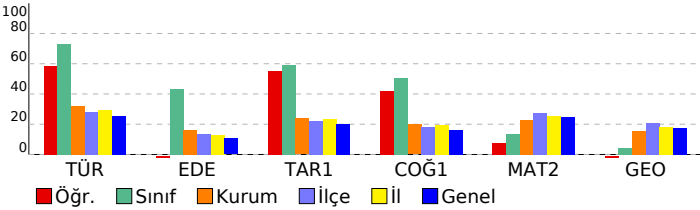

ORJİNAL TG AYT 1				
DERSLERE GÖRE ANALİZ				
Edebiyat-Sosyal-1				
Türkçe	S	D	Y	B%
Metne Sözcük Yerleştirme	1	0	1	0
Parçadaki Cümlelerin İçerik ve Özellikleri	1	1	0	100
Paragrafta Yardımcı Düşünceler	4	3	1	75
Edebiyat	S	D	Y	B%
Edebi Sanatlar	1	1	0	100
Geleneksel Türk Tiyatrosu	1	0	0	0
Şiir	1	0	1	0
Geçmiş Dönemi Türk Edebiyatı	1	0	1	0
Aşık Edebiyatında Nazım Türleri	1	0	1	0
Divan Edebiyatında Şiir	1	0	0	0
Divan Edebiyatında Nazım Türleri	1	0	0	0
Tanzimat Dönemi Sanatçıları	1	0	1	0
Millî Mücadele Dönemi Edebiyatı ve Sanatçıları	1	0	1	0
Servetifunun Dönemi Sanatçıları	1	0	0	0
Cumhuriyet Dönemi'nde Tiyatro	2	0	1	0
Millî Edebiyat Dönemi'nde Roman	2	0	1	0
Cumhuriyet Dönemi'nde Şiir / Garip Akımı	2	0	1	0
Edebi Akımlar	1	0	0	0
Cumhuriyet Dönemi'nde Modernizmi ve Postmodernizmi Esas Alan Roman	1	0	0	0
Tarih-1	S	D	Y	B%
İslamiyet Yayılıyor	1	1	0	100
İnsanlığın Hafızası Tarih	1	1	0	100
Büyük Selçuklu Devleti'nin Yönetim ve Toplum Yapısı	1	1	0	100
İslam Dünyası Liderliği	1	0	0	0
Avrupa'da Değişim Çağı	1	1	0	100
İggallerin Başlaması ve Millî Mücadele'ye Hazırlık	1	0	0	0
I. Dünya Savaşı (1914-1918)	3	2	1	67
Siyasi Alandaki İnkılaplar	1	0	1	0
Coğrafya-1	S	D	Y	B%
Beşeri Sistemler	1	0	1	0
Ulaşım sisteminin gelişiminde etkili olan faktörleri açıkla.	1	1	0	100
Çevre ve Toplum	1	0	0	0
Türkiye'deki bölgesel kalkınma projelerini ekonomik, sosyal ve kültürel etkileri açısından değerlendirir.	1	1	0	100
Doğal unsurları üretim, dağıtım ve tüketim süreçleri üzerindeki etkisi açısından değerlendirir.	1	0	1	0
Doğal kaynakların sürdürülebilir kullanımını geri dönüşüm stratejileri açısından değerlendirir.	1	1	0	100
Matematik	S	D	Y	B%
Matematik-2	S	D	Y	B%
Dört İşlem Yeteneği	1	1	0	100
Çarpımlara Ayırma	1	0	1	0
Asal Sayılar ve Aralarında Asal Sayılar	1	1	0	100
Kökü İfadeler	1	0	0	0
Polinomlarda Bölme İşlemi ve Bölme İşleminde Kalanı Bulma	1	0	0	0
Kartezyen Çarpım	1	0	0	0
Eşitsizlikler	1	0	0	0
Önemler ve Bileşik Önemler	1	0	0	0
Pascal Üçgeni ve Binom Açılımı	1	0	0	0
Logaritma Fonksiyonunun Özellikleri	2	0	0	0
Aritmetik Dizi	1	0	0	0
Parabolün Tepe Noktası	1	0	0	0
OLASILIK	1	0	0	0
Permutasyon	1	1	0	100
Fonksiyonlarda İşlemler	1	0	0	0
0/0 Belirsizliği	1	0	0	0
LİMİT VE SÜREKLİLİK	1	0	0	0
Türev Kuralları	1	0	0	0
Türevin Fiziksel Anlamı ve Türevin Geometrik Yorumu	1	0	0	0
Minimum-Maksimum Problemleri	1	0	1	0
Artanlık-Azalanlık-Ekstremum Noktalar	1	0	0	0
Integral Alma Kuralları	1	0	0	0
Integral ile Alan Hesabı	2	0	1	0
Değişken Değiştirme Yöntemiyle İntegral Alma	1	0	0	0
Trigonometrik Fonksiyonların Aralığı ve Sıralaması	1	0	0	0
Üçgenin Trigonometrik Bağlantıları	1	0	0	0
Yarı Açılış Formülleri	1	0	0	0
Trigonometrik Denklemler	1	0	0	0
Geometri	S	D	Y	B%
Geometrik Kavramlar ve Doğru Açılar	1	0	1	0
Paralelkenar	1	0	0	0
Dairede Çevre ve Alan	1	0	0	0
Çemberin Analitik İncelenmesi	2	0	1	0
ANALİTİK GEOMETRİ	3	0	2	0
Dönüşüm Geometrisi	1	0	1	0
Prizmalar	1	0	0	0

SONUÇ BELGESİ							
MANİSA / YUNUSEMRE / KEP AKADEMİ							
Öğrenci			Numara		Sınıf		
SUDENAZ SARI			0		12E		
Puan Türü	Puan	Genel Ortalama	Dereceler				
			Snf	Kurum	İlçe	İl	Genel
SÖZ	▼ 209,948	213,540	82	184	400	800	22050
SAY	▼ 165,305	244,410	83	370	794	1499	46022
EA	▼ 196,793	232,090	85	293	649	1237	36206
Katılımlar:			92	397	838	1612	49188

T.C.No ile eşleşen TYT bilgileriniz kullanılmıştır.

Ders	Soru	Doğru	Yanlış	Net	Başarı %	Sınıf Ort.	Kurum Ort.	Genel Ort.
Türkçe	40	20	16	16.00	40			
Tarih-1	5	4	1	3.75	75			
Coğrafya-1	5	3	1	2.75	55			
Felsefe	5	1	1	0.75	15			
Din Kül. ve Ahl. Bil.	5	3	1	2.75	55			
TYT Sosyal	20	11	4	10.00	50			
Matematik-1	30	2	0	2.00	7			
Geometri	10	0	1	-0.25	-3			
TYT Matematik	40	2	1	1.75	4			

Fizik	7	0	0	0.00	0			
Kimya	7	0	0	0.00	0			
Biyoloji	6	0	0	0.00	0			
TYT Fen	20	0	0	0.00	0			

Türkçe	6	4	2	3,50	58	▼ 4,40	▲ 1,91	▲ 1,51
Edebiyat	18	3	5	1,75	10	▼ 7,80	▼ 2,89	▼ 1,90
Tarih-1	10	5	3	4,25	43	▼ 5,93	▲ 2,38	▲ 1,99
Coğrafya-1	6	4	2	3,50	58	▲ 3,04	▲ 1,19	▲ 0,97
Edebiyat-Sosyal-1	40	16	12	13,00	33	▼ 21,18	▲ 8,37	▲ 6,37
Tarih-2	11	2	0	2,00	18	▼ 2,12	▲ 0,94	▲ 0,94
Coğrafya-2	11	6	2	5,50	50	▲ 2,95	▲ 1,37	▲ 1,43
Felsefe	6	0	0	0,00	0	▼ 0,91	▼ 0,43	▼ 0,49
Felsefe Grubu	6	0	0	0,00	0	▼ 0,94	▼ 0,43	▼ 0,48
Din Kül. ve Ahl. Bil.	6	0	0	0,00	0	▼ 1,05	▼ 0,62	▼ 0,65
Felsefe (Seçmeli)	6	0	0	0,00	0	◆ 0,00	◆ 0,00	◆ 0,00
Sosyal-2	40	8	2	7,50	19	▼ 7,97	▲ 3,80	▲ 3,99
Matematik-2	30	2	1	1,75	6	▼ 4,05	▼ 6,89	▼ 7,44
Geometri	10	0	0	0,00	0	▼ 0,40	▼ 1,57	▼ 1,78
Matematik	40	2	1	1,75	4	▼ 4,46	▼ 8,46	▼ 9,22
Toplam:	280	59	36	50,00	18	▼ 81,24	▼ 81,68	▼ 84,65

Soru No	1234567890123456789012345678901234567890
Edebiyat-Sosyal-1	ABAcAAbc dEa D eA dCA e EbBCBAeCdE
Cevap Anahtarı	A ABADAEACBBEECEBDEDCDCBADECADCCCECBCBADCCCE
Sosyal-2	E C CDEABE B c
Cevap Anahtarı	A ECDEECBCCBCECDAAABEEBEDADBBDBCCDDCDBEAEDBECEBEEBD
Matematik	EB b
Cevap Anahtarı	A EBBCCADCCABADCBACCBACBAEBBDBBCCDDADCBAD

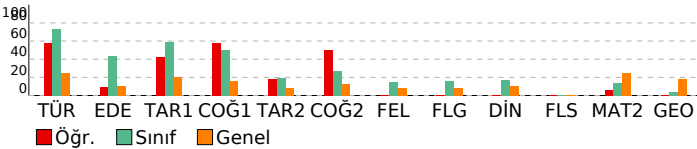

ORJİNAL TG AYT 1

DERSLERE GÖRE ANALİZ

Edebiyat-Sosyal-1	S D Y B%
Türkçe	
Metne Sözcük Yerleştirme	1 1 0 100
Parçadaki Cümlelerin İçerik ve Özellikleri	1 1 0 100
Paragrafta Yardımcı Düşünceler	4 2 2 50
Edebiyat	S D Y B%
Edebi Sanatlar	1 0 1 0
Genelkesele Türk Tiyatrosu	1 0 1 0
Şiir	1 0 0 0
Geçmiş Dönemi Türk Edebiyatı	1 0 1 0
Aşık Edebiyatında Nazım Türleri	1 1 0 100
Divan Edebiyatında Şiir	1 0 1 0
Divan Edebiyatında Nazım Türleri	1 0 0 0
Tanzimat Dönemi Sanatçıları	1 0 0 0
Millî Mücadele Dönemi Edebiyatı ve Sanatçıları	1 1 0 100
Servetifunun Dönemi Sanatçıları	1 0 0 0
Cumhuriyet Dönemi'nde Tiyatro	2 0 0 0
Millî Edebiyat Dönemi'nde Roman	2 0 1 0
Cumhuriyet Dönemi'nde Şiir / Garip Akımı	2 1 0 50
Edebi Akımlar	1 0 0 0
Cumhuriyet Dönemi'nde Modernizmi ve Postmodernizmi Esas Alan Roman	1 0 0 0
Tarih-1	S D Y B%
İslamiyet Yayılıyor	1 0 1 0
İnsanlığın Hafızası Tarih	1 1 0 100
Büyük Selçuklu Devleti'nin Yönetim ve Toplum Yapısı	1 1 0 100
İslam Dünyası Liderliği	1 0 0 0
Avrupa'da Değişim Çağı	1 0 1 0
İggallerin Başlaması ve Millî Mücadele'ye Hazırlık	1 0 0 0
I. Dünya Savaşı (1914-1918)	3 3 0 100
Siyasi Alandaki İnkılaplar	1 0 1 0
Coğrafya-1	S D Y B%
Beşeri Sistemler	1 1 0 100
Ulaşım sisteminin gelişiminde etkili olan faktörleri açıklar.	1 1 0 100
Çevre ve Toplum	1 0 1 0
Türkiye'deki bölgesel kalkınma projelerini ekonomik, sosyal ve kültürel etkileri açısından değerlendirir.	1 1 0 100
Doğal unsurları üretim, dağıtım ve tüketim süreçleri üzerindeki etkisini açısından değerlendirir.	1 0 1 0
Doğal kaynakların sürdürülebilir kullanımını geri dönüşüm stratejileri açısından değerlendirir.	1 1 0 100
Sosyal-2	S D Y B%
Tarih-2	S D Y B%
İnsanlığın Hafızası Tarih	1 0 0 0
İslamiyet Yayılıyor	1 0 0 0
Büyük Selçuklu Devleti'nin Yönetim ve Toplum Yapısı	1 0 0 0
Türklerde Coğrafya ile Oluşan Yaşam Tarzı	1 1 0 100
Fetih ve Fatih	1 0 0 0
İhtilaller Çağı	1 1 0 100
Atatürk Dönemi İç Politikadaki Gelişmeler	1 0 0 0
İggallerin Başlaması ve Millî Mücadele'ye Hazırlık	1 0 0 0
I. Dünya Savaşı (1914-1918)	2 0 0 0
20. Yüzyıl Başlarında Osmanlı Devleti	1 0 0 0
Coğrafya-2	S D Y B%
Türkiye'de uygulanan ekonomi politikalarını mekânsal etkileri açısından değerlendirir.	1 1 0 100
Şehirlerin küresel ve bölgesel etkilerini fonksiyonel açıdan yorumlar.	1 1 0 100
Ulaşım sisteminin gelişiminde etkili olan faktörleri açıklar.	2 0 1 0
Türk kültür bölgeleri ile ilkönemli tarihten ve kültürel bağları açıklar.	2 2 0 100
Ülkeler ve bölgeler arasındaki ticaret ile ham madde, üretim ve pazar alanlarını ilişkilendirir.	1 1 0 100
Ortak doğal ve kültürel mirasa yönelik tehditleri açıklar.	1 1 0 100
Doğal Kaynak Kullanımının Çevresel Etkileri	2 0 0 0
Tarım-Ekonomi ilişkisi	1 0 1 0
Felsefe	S D Y B%
Felsefenin ortaya çıkışını hazırlayan düşünce ortamını açıklar.	1 0 0 0
Düşünme ve akıl yürütmede dilli doğru kullanmanın önemini açıklar.	1 0 0 0
Ahlak felsefesinin konusunu ve problemlerini açıklar.	1 0 0 0
Psikolojinin konusunu kavrar.	1 0 0 0
Psikolojinin Temel Süreçleri	1 0 0 0
Algıyı etkileyen etkenleri açıklar.	1 0 0 0
Felsefe Grubu	S D Y B%
Sosyolojik araştırmalarda kullanılan yöntemleri tanımlar.	1 0 0 0
Manlığın pratik yaşam açısından önemini fark eder.	1 0 0 0
Bilim, Teknoloji ve Kitle İletişim Araçları	1 0 0 0
Sembolik Mantığa Geçiş	1 0 0 0
Toplumsal Değişme ve Değişmeyi Etkileyen Faktörler	1 0 0 0
Önemler Mantığı	1 0 0 0
Din Kül. ve Ahl. Bil.	S D Y B%
DİN VE İSLAM	1 0 0 0
Ahlaki Tutum ve Davranışlar	1 0 0 0
İslam Düşüncesinde İtikadi, Siyasi ve Fikhi Yorumlar	1 0 0 0
Kur'an'a Göre Hz. Muhammed	1 0 0 0
İnançla İlgili Meseleler	1 0 0 0
Güncel Dinî Meseleler	1 0 0 0
Felsefe (Seçmeli)	S D Y B%
Düşünme ve akıl yürütmede dilli doğru kullanmanın önemini açıklar.	1 0 0 0
Örnek felsefi metinlerden hareketle MÖ 6. yüzyıl-MS 2. yüzyıl filozoflarının felsefi görüşlerini analiz eder.	1 0 0 0
Davranışın oluşum sürecini fark eder.	1 0 0 0
Toplumsal konum, statü ve rol kavramları arasında ilişki kurar.	1 0 0 0
Kültürün öğelerini analiz eder.	1 0 0 0
Akıl ikelerinin önemini değerlendirir.	1 0 0 0

Matematik	S D Y B%
Matematik-2	S D Y B%
Dört İşlem Yeteneği	1 1 0 100
Çarpımlara Ayırma	1 1 0 100
Asal Sayılar ve Aralarında Asal Sayılar	1 0 0 0
Kökü ifadeler	1 0 0 0
Polinomlarda Bölme İşlemi ve Bölme İşleminde Kalanı Bulma	1 0 0 0
Kartezyen Çarpım	1 0 0 0
Eşitsizlikler	1 0 0 0
Önemler ve Bileşik Önemler	1 0 0 0
Pascal Üçgeni ve Binom Açılımı	1 0 0 0
Logaritma Fonksiyonunun Özellikleri	2 0 0 0
Aritmetik Dizi	1 0 0 0
Parabolün Tepe Noktası	1 0 0 0
OLASILIK	1 0 0 0
Permutasyon	1 0 1 0
Fonksiyonlarda İşlemler	1 0 0 0
0/0 Belirsizliği	1 0 0 0
LİMİT VE SÜREKLİLİK	1 0 0 0
Türev Kuralları	1 0 0 0

SONUÇ BELGESİ							
MANİSA / YUNUSEMRE / KEP AKADEMİ							
Öğrenci			Numara		Sınıf		
SUDENAZ YAĞDIRAN			0		12E		
Puan Türü	Puan	Genel Ortalama	Dereceler				
			Snf	Kurum	İlçe	İl	Genel
SÖZ	▲ 243,460	213,540	62	109	211	424	10655
SAY	▼ 163,410	244,410	84	374	800	1512	46366
EA	▼ 211,990	232,090	76	245	556	1048	30577
Katılımlar:			92	397	838	1612	49188

T.C.No ile eşleşen TYT bilgileriniz kullanılmıştır.

Ders	Soru	Doğru	Yanlış	Net	Başarı %	Sınıf Ort.	Kurum Ort.	Genel Ort.
Türkçe	40	22	14	18,50	46			
Tarih-1	5	5	0	5,00	100			
Coğrafya-1	5	3	2	2,50	50			
Felsefe	5	1	0	1,00	20			
Din Kül. ve Ahl. Bil.	5	0	0	0,00	0			
TYT Sosyal	20	9	2	8,50	43			
Matematik-1	30	1	4	0,00	0			
Geometri	10	0	0	0,00	0			
TYT Matematik	40	1	4	0,00	0			
Fizik	7	4	2	3,50	50			
Kimya	7	0	1	-0,25	-4			
Biyoloji	6	0	0	0,00	0			
TYT Fen	20	4	3	3,25	16			

Türkçe	6	4	2	3,50	58	▼ 4,40	▲ 1,91	▲ 1,51
Edebiyat	18	8	6	6,50	36	▼ 7,80	▲ 2,89	▲ 1,90
Tarih-1	10	5	5	3,75	38	▼ 5,93	▲ 2,38	▲ 1,99
Coğrafya-1	6	5	1	4,75	79	▲ 3,04	▲ 1,19	▲ 0,97
Edebiyat-Sosyal-1	40	22	14	18,50	46	▼ 21,18	▲ 8,37	▲ 6,37
Tarih-2	11	3	7	1,25	11	▼ 2,12	▲ 0,94	▲ 0,94
Coğrafya-2	11	11	0	11,00	100	▲ 2,95	▲ 1,37	▲ 1,43
Felsefe	6	0	0	0,00	0	▼ 0,91	▼ 0,43	▼ 0,49
Felsefe Grubu	6	0	0	0,00	0	▼ 0,94	▼ 0,43	▼ 0,48
Din Kül. ve Ahl. Bil.	6	0	0	0,00	0	▼ 1,05	▼ 0,62	▼ 0,65
Felsefe (Seçmeli)	6	0	0	0,00	0	◆ 0,00	◆ 0,00	◆ 0,00
Sosyal-2	40	14	7	12,25	31	▲ 7,97	▲ 3,80	▲ 3,99
Matematik-2	30	1	4	0,00	0	▼ 4,05	▼ 6,89	▼ 7,44
Geometri	10	0	0	0,00	0	▼ 0,40	▼ 1,57	▼ 1,78
Matematik	40	1	4	0,00	0	▼ 4,46	▼ 8,46	▼ 9,22
Toplam:	280	73	48	61,00	22	▼ 81,24	▼ 81,68	▼ 84,65

Soru No	1234567890123456789012345678901234567890
Edebiyat-Sosyal-1	ccADEACBcEE aDE a bCaAabCAaedEaBCBeDCCE
Cevap Anahtarı	A ABADAEACBBEeCBEDEDCCBADECADCCCECBADCCCE
Sosyal-2	be EEbaeedECDAABEBEBEDA
Cevap Anahtarı	A ECDEECBCCBECDAAABEBEBEDADBBDBCDDBEAEDBECEBEEBD
Matematik	adcBe
Cevap Anahtarı	A EBBCCADCCABADCBACCBCAEBBBDBBCDDADCABD

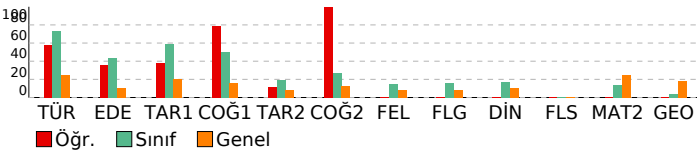

ORJİNAL TG AYT 1

DERSLERE GÖRE ANALİZ

Edebiyat-Sosyal-1	S D Y B%
Türkçe	
Metne Sözcük Yerleştirme	1 0 1 0
Parçadaki Cümlelerin İçerik ve Özellikleri	1 0 1 0
Paragrafta Yardımcı Düşünceler	4 4 0 100
Edebiyat	S D Y B%
Edebi Sanatlar	1 1 0 100
Genelkesele Türk Tiyatrosu	1 1 0 100
Şiir	1 0 1 0
Geçiş Dönemi Türk Edebiyatı	1 1 0 100
Aşık Edebiyatında Nazım Türleri	1 1 0 100
Divan Edebiyatında Şiir	1 0 0 0
Divan Edebiyatında Nazım Türleri	1 0 0 0
Tanzimat Dönemi Sanatçıları	1 0 1 0
Millî Mücadele Dönemi Edebiyatı ve Sanatçıları	1 1 0 100
Servetifunun Dönemi Sanatçıları	1 1 0 100
Cumhuriyet Dönemi'nde Tiyatro	2 1 0 50
Millî Edebiyat Dönemi'nde Roman	2 0 2 0
Cumhuriyet Dönemi'nde Şiir / Garip Akımı	2 1 0 50
Edebi Akımlar	1 0 1 0
Cumhuriyet Dönemi'nde Modernizmi ve Postmodernizmi Esas Alan Roman	1 0 1 0
Tarih-1	S D Y B%
İslamiyet Yayılıyor	1 0 1 0
İnsanlığın Hafızası Tarih	1 1 0 100
Büyük Selçuklu Devleti'nin Yönetim ve Toplum Yapısı	1 1 0 100
İslam Dünyası Liderliği	1 0 1 0
Avrupa'da Değişim Çağı	1 0 1 0
İggallerin Başlaması ve Millî Mücadele'ye Hazırlık	1 0 1 0
I. Dünya Savaşı (1914-1918)	3 3 0 100
Siyasi Alandaki İnkılaplar	1 0 1 0
Coğrafya-1	S D Y B%
Beşeri Sistemler	1 1 0 100
Ulaşım sisteminin gelişiminde etkili olan faktörleri açıklar.	1 0 1 0
Cevre ve Toplum	1 1 0 100
Türkiye'deki bölgesel kalkınma projelerini ekonomik, sosyal ve kültürel etkileri açısından değerlendirir.	1 1 0 100
Doğal unsurları üretim, dağıtım ve tüketim süreçleri üzerindeki etkisini açısından değerlendirir.	1 1 0 100
Doğal kaynakların sürdürülebilir kullanımını geri dönüşüm stratejileri açısından değerlendirir.	1 1 0 100
Sosyal-2	S D Y B%
Tarih-2	S D Y B%
İnsanlığın Hafızası Tarih	1 0 1 0
İslamiyet Yayılıyor	1 0 1 0
Büyük Selçuklu Devleti'nin Yönetim ve Toplum Yapısı	1 0 0 0
Türklerde Coğrafya ile Oluşan Yaşam Tarzı	1 1 0 100
Fetih ve Fatih	1 1 0 100
İhtilaller Çağı	1 0 1 0
Atatürk Dönemi İç Politikadaki Gelişmeler	1 0 1 0
İggallerin Başlaması ve Millî Mücadele'ye Hazırlık	1 0 1 0
I. Dünya Savaşı (1914-1918)	2 0 2 0
20. Yüzyıl Başlarında Osmanlı Devleti	1 1 0 100
Coğrafya-2	S D Y B%
Türkiye'de uygulanan ekonomi politikalarını mekânsal etkileri açısından değerlendirir.	1 1 0 100
Şehirlerin küresel ve bölgesel etkilerini fonksiyonel açıdan yorumlar.	1 1 0 100
Ulaşım sisteminin gelişiminde etkili olan faktörleri açıklar.	2 2 0 100
Türk kültür bölgeleri ile ilkönemiz arasındaki tarihi ve kültürel bağları açıklar.	2 2 0 100
Ülkeler ve bölgeler arasındaki ticaret ile ham madde, üretim ve pazar alanlarını ilişkilendirir.	1 1 0 100
Ortak doğal ve kültürel mirasa yönelik tehditleri açıklar.	1 1 0 100
Doğal Kaynak Kullanımının Çevresel Etkileri	2 2 0 100
Tarım-Ekonomi ilişkisi	1 1 0 100
Felsefe	S D Y B%
Felsefenin ortaya çıkışı hazırlayan düşünce ortamını açıklar.	1 0 0 0
Düşünme ve akıl yürütmede dili doğru kullanmanın önemini açıklar.	1 0 0 0
Ahlak felsefesinin konusunu ve problemlerini açıklar.	1 0 0 0
Psikolojinin konusunu kavrar.	1 0 0 0
Psikolojinin Temel Süreçleri	1 0 0 0
Algıyı etkileyen etkenleri açıklar.	1 0 0 0
Felsefe Grubu	S D Y B%
Sosyolojik araştırmalarda kullanılan yöntemleri tanımlar.	1 0 0 0
Manlığın pratik yaşam açısından önemini fark eder.	1 0 0 0
Bilim, Teknoloji ve Kitle İletişim Araçları	1 0 0 0
Sembolik Mantığa Geçiş	1 0 0 0
Toplumsal Değişme ve Değişmeyi Etkileyen Faktörler	1 0 0 0
Önemler Mantığı	1 0 0 0
Din Kül. ve Ahl. Bil.	S D Y B%
DİN VE İSLAM	1 0 0 0
Ahlaki Tutum ve Davranışlar	1 0 0 0
İslam Düşüncesinde İtikadi, Siyasi ve Fikhi Yorumlar	1 0 0 0
Kur'an'a Göre Hz. Muhammed	1 0 0 0
İnançla İlgili Meseleler	1 0 0 0
Güncel Dinî Meseleler	1 0 0 0
Felsefe (Seçmeli)	S D Y B%
Düşünme ve akıl yürütmede dili doğru kullanmanın önemini açıklar.	1 0 0 0
Örnek felsefi metinlerden hareketle MÖ 6. yüzyıl-MS 2. yüzyıl filozoflarının felsefi görüşlerini analiz eder.	1 0 0 0
Davranışın oluşum sürecini fark eder.	1 0 0 0
Toplumsal konum, statü ve rol kavramları arasında ilişki kurar.	1 0 0 0
Kültürün öğelerini analiz eder.	1 0 0 0
Akıl ilkelinin önemini değerlendirir.	1 0 0 0

Matematik	S D Y B%
Matematik-2	S D Y B%
Dört İşlem Yeteneği	1 0 1 0
Çarpımlara Ayırma	1 0 1 0
Asal Sayılar ve Aralarında Asal Sayılar	1 0 1 0
Kökü ifadeler	1 0 1 100
Polinomlarda Bölme İşlemi ve Bölme İşleminde Kalanı Bulma	1 0 1 0
Kartezyen Çarpım	1 0 0 0
Eşitsizlikler	1 0 0 0
Önemler ve Bileşik Önemler	1 0 0 0
Pascal Üçgeni ve Binom Açılımı	1 0 0 0
Logaritma Fonksiyonunun Özellikleri	2 0 0 0
Aritmetik Dizi	1 0 0 0
Parabolün Tepe Noktası	1 0 0 0
OLASILIK	1 0 0 0
Permutasyon	1 0 0 0
Fonksiyonlarda İşlemler	1 0 0 0
0/0 Belirsizliği	1 0 0 0
LİMİT VE SÜREKLİLİK	1 0 0 0
Türev Kuralları	1 0 0 0

SONUÇ BELGESİ							
MANİSA / YUNUSEMRE / KEP AKADEMİ							
Öğrenci			Numara		Sınıf		
SUDENAZ YALI			0		12E		
Puan Türü	Puan	Genel Ortalama	Dereceler				
			Snf	Kurum	İlçe	İl	Genel
SÖZ	▲ 218,698	213,540	76	164	347	677	18197
SAY	▼ 181,240	244,410	64	317	713	1322	41359
EA	▼ 227,165	232,090	68	192	463	848	24977
Katılımlar:			92	397	838	1612	49188

T.C.No ile eşleşen TYT bilgileriniz kullanılmıştır.

Ders	Soru	Doğru	Yanlış	Net	Başarı %	Sınıf Ort.	Kurum Ort.	Genel Ort.
Türkçe	40	29	8	27.00	68			
Tarih-1	5	3	1	2.75	55			
Coğrafya-1	5	4	1	3.75	75			
Felsefe	5	2	1	1.75	35			
Din Kült. ve Ahl. Bil.	5	4	1	3.75	75			
TYT Sosyal	20	13	4	12.00	60			
Matematik-1	30	4	0	4.00	13			
Geometri	10	0	1	-0.25	-3			
TYT Matematik	40	4	1	3.75	9			
Fizik	7	0	0	0.00	0			
Kimya	7	0	0	0.00	0			
Biyoloji	6	0	0	0.00	0			
TYT Fen	20	0	0	0.00	0			
Türkçe	6	5	1	4,75	79	▲ 4,40	▲ 1,91	▲ 1,51
Edebiyat	18	6	4	5,00	28	▼ 7,80	▲ 2,89	▲ 1,90
Tarih-1	10	7	0	7,00	70	▲ 5,93	▲ 2,38	▲ 1,99
Coğrafya-1	6	1	1	0,75	13	▼ 3,04	▼ 1,19	▼ 0,97
Edebiyat-Sosyal-1	40	19	6	17,50	44	▼ 21,18	▲ 8,37	▲ 6,37
Matematik-2	30	1	0	1,00	3	▼ 4,05	▼ 6,89	▼ 7,44
Geometri	10	0	0	0,00	0	▼ 0,40	▼ 1,57	▼ 1,78
Matematik	40	1	0	1,00	3	▼ 4,46	▼ 8,46	▼ 9,22
Toplam:	280	66	19	61,25	22	▼ 81,24	▼ 81,68	▼ 84,65
Soru No	1234567890123456789012345678901234567890							
Edebiyat-Sosyal-1	dBADEAC aEE a DCad A ECADC E B aE							
Cevap Anahtarı	A ABADAEACBBEECEBEDEDCCBADEACDCECBADCCCE							
Matematik	B							
Cevap Anahtarı	A EBBCCADCCABADCBACCBCAEBBDBBCDDADCABD							

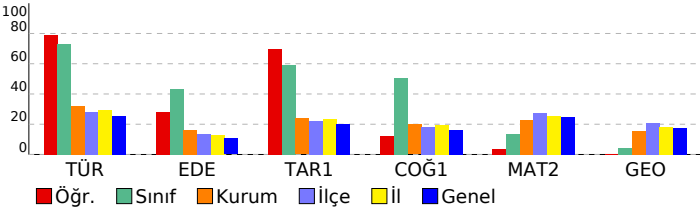

ORJİNAL TG AYT 1				
DERSLERE GÖRE ANALİZ				
Edebiyat-Sosyal-1				
Türkçe	S	D	Y	B%
Metne Sözcük Yerleştirme	1	0	1	0
Parçadaki Cümlelerin İçerik ve Özellikleri	1	1	0	100
Paragrafta Yardımcı Düşünceler	4	4	0	100
Edebiyat	S	D	Y	B%
Edebi Sanatlar	1	1	0	100
Geleneksel Türk Tiyatrosu	1	0	0	0
Şiir	1	0	1	0
Geçmiş Dönemi Türk Edebiyatı	1	1	0	100
Aşık Edebiyatında Nazım Türleri	1	1	0	100
Divan Edebiyatında Şiir	1	0	0	0
Divan Edebiyatında Nazım Türleri	1	0	0	0
Tanzimat Dönemi Sanatçıları	1	0	0	0
Millî Mücadele Dönemi Edebiyatı ve Sanatçıları	1	0	1	0
Servetifunun Dönemi Sanatçıları	1	0	0	0
Cumhuriyet Dönemi'nde Tiyatro	2	1	0	50
Millî Edebiyat Dönemi'nde Roman	2	1	0	50
Cumhuriyet Dönemi'nde Şiir / Garip Akımı	2	1	1	50
Edebi Akımlar	1	0	1	0
Cumhuriyet Dönemi'nde Modernizmi ve Postmodernizmi Esas Alan Roman	1	0	0	0
Tarih-1	S	D	Y	B%
İslamiyet Yayılıyor	1	1	0	100
İnsanlığın Hafızası Tarih	1	1	0	100
Büyük Selçuklu Devleti'nin Yönetim ve Toplum Yapısı	1	1	0	100
İslam Dünyası Liderliği	1	1	0	100
Avrupa'da Değişim Çağı	1	1	0	100
İggallerin Başlaması ve Millî Mücadele'ye Hazırlık	1	0	0	0
I. Dünya Savaşı (1914-1918)	3	2	0	67
Siyasi Alandaki İnkılaplar	1	0	0	0
Coğrafya-1	S	D	Y	B%
Beşeri Sistemler	1	0	0	0
Ulaşım sisteminin gelişiminde etkili olan faktörleri açıkla.	1	0	0	0
Çevre ve Toplum	1	0	0	0
Türkiye'deki bölgesel kalkınma projelerini ekonomik, sosyal ve kültürel etkileri açısından değerlendirir.	1	0	0	0
Doğal unsurları üretim, dağıtım ve tüketim süreçleri üzerindeki etkisi açısından değerlendirir.	1	0	1	0
Doğal kaynakların sürdürülebilir kullanımını geri dönüşüm stratejileri açısından değerlendirir.	1	1	0	100
Matematik	S	D	Y	B%
Matematik-2	S	D	Y	B%
Dört İşlem Yeteneği	1	0	0	0
Çarpımlara Ayırma	1	0	0	0
Asal Sayılar ve Aralarında Asal Sayılar	1	1	0	100
Kökü İfadeler	1	0	0	0
Polinomlarda Bölme İşlemi ve Bölme İşleminde Kalanı Bulma	1	0	0	0
Kartezyen Çarpım	1	0	0	0
Eşitsizlikler	1	0	0	0
Önemler ve Bileşik Önemler	1	0	0	0
Pascal Üçgeni ve Binom Açılımı	1	0	0	0
Logaritma Fonksiyonunun Özellikleri	2	0	0	0
Aritmetik Dizi	1	0	0	0
Parabolün Tepe Noktası	1	0	0	0
OLASILIK	1	0	0	0
Permutasyon	1	0	0	0
Fonksiyonlarda İşlemler	1	0	0	0
0/0 Belirsizliği	1	0	0	0
LİMİT VE SÜREKLİLİK	1	0	0	0
Türev Kuralları	1	0	0	0
Türevin Fiziksel Anlamı ve Türevin Geometrik Yorumu	1	0	0	0
Minimum-Maksimum Problemleri	1	0	0	0
Artanlık-Azalanlık-Ekstremum Noktalar	1	0	0	0
Integral Alma Kuralları	1	0	0	0
Integral ile Alan Hesabı	2	0	0	0
Değişken Değiştirme Yöntemiyle İntegral Alma	1	0	0	0
Trigonometrik Fonksiyonların Aralığı ve Sıralaması	1	0	0	0
Üçgenin Trigonometrik Bağlantıları	1	0	0	0
Yarı Açılış Formülleri	1	0	0	0
Trigonometrik Denklemler	1	0	0	0
Geometri	S	D	Y	B%
Geometrik Kavramlar ve Doğru Açılar	1	0	0	0
Paralelkenar	1	0	0	0
Dairede Çevre ve Alan	1	0	0	0
Çemberin Analitik İncelenmesi	2	0	0	0
ANALİTİK GEOMETRİ	3	0	0	0
Dönüşüm Geometrisi	1	0	0	0
Prizmalar	1	0	0	0

SONUÇ BELGESİ							
MANİSA / YUNUSEMRE / KEP AKADEMİ							
Öğrenci			Numara		Sınıf		
SÜEDA COŞAN			0		12E		
Puan Türü	Puan	Genel Ortalama	Dereceler				
			Snf	Kurum	İlçe	İl	Genel
SÖZ	▲ 272,598	213,540	35	50	109	226	6054
SAY	▼ 215,645	244,410	15	184	468	870	26841
EA	▲ 294,765	232,090	11	44	132	220	5632
Katılımlar:			92	397	838	1612	49188

T.C.No ile eşleşen TYT bilgileriniz kullanılmıştır.

Ders	Soru	Doğru	Yanlış	Net	Başarı %	Sınıf Ort.	Kurum Ort.	Genel Ort.
Türkçe	40	34	6	32,50	81			
Tarih-1	5	3	2	2,50	50			
Coğrafya-1	5	5	0	5,00	100			
Felsefe	5	5	0	5,00	100			
Din Kült. ve Ahl. Bil.	5	3	2	2,50	50			
TYT Sosyal	20	16	4	15,00	75			
Matematik-1	30	10	3	9,25	31			
Geometri	10	1	0	1,00	10			
TYT Matematik	40	11	3	10,25	26			
Fizik	7	2	1	1,75	25			
Kimya	7	2	1	1,75	25			
Biyoloji	6	0	1	-0,25	-4			
TYT Fen	20	4	3	3,25	16			
Türkçe	6	6	0	6,00	100	▲ 4,40	▲ 1,91	▲ 1,51
Edebiyat	18	11	4	10,00	56	▲ 7,80	▲ 2,89	▲ 1,90
Tarih-1	10	9	1	8,75	88	▲ 5,93	▲ 2,38	▲ 1,99
Coğrafya-1	6	4	2	3,50	58	▲ 3,04	▲ 1,19	▲ 0,97
Edebiyat-Sosyal-1	40	30	7	28,25	71	▲ 21,18	▲ 8,37	▲ 6,37
Matematik-2	30	7	6	5,50	18	▲ 4,05	▼ 6,89	▼ 7,44
Geometri	10	0	1	-0,25	-3	▼ 0,40	▼ 1,57	▼ 1,78
Matematik	40	7	7	5,25	13	▲ 4,46	▼ 8,46	▼ 9,22
Toplam:	280	102	30	94,50	34	▲ 81,24	▲ 81,68	▲ 84,65
Soru No	1234567890123456789012345678901234567890							
Edebiyat-Sosyal-1	BAEAADBEcaE CaB DdDDABDCCEeABCbeBCEaC							
Cevap Anahtarı	B BAEAADBEcBEEcDBCCDDABCDCCeABCCABCEDC							
Matematik	BCBEdB eA A a aB b d							
Cevap Anahtarı	B BCDEBCCDABACACBCCBCCABBBABEDCDBCDADADB							

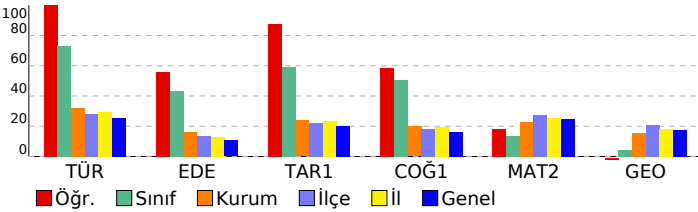

ORJİNAL TG AYT 1				
DERSLERE GÖRE ANALİZ				
Edebiyat-Sosyal-1				
Türkçe	S	D	Y	B%
Metne Sözcük Yerleştirme	1	1	0	100
Parçadaki Cümlelerin İçerik ve Özellikleri	1	1	0	100
Paragrafta Yardımcı Düşünceler	4	4	0	100
Edebiyat				
S	D	Y	B%	
Edebi Sanatlar	1	1	0	100
Geleneksel Türk Tiyatrosu	1	0	1	0
Şiir	1	1	0	100
Geçmiş Dönemi Türk Edebiyatı	1	1	0	100
Aşık Edebiyatında Nazım Türleri	1	0	1	0
Divan Edebiyatında Şiir	1	1	0	100
Divan Edebiyatında Nazım Türleri	1	1	0	100
Tanzimat Dönemi Sanatçıları	1	1	0	100
Millî Mücadele Dönemi Edebiyatı ve Sanatçıları	1	0	1	0
Servetifunun Dönemi Sanatçıları	1	0	0	0
Cumhuriyet Dönemi'nde Tiyatro	2	1	0	50
Millî Edebiyat Dönemi'nde Roman	2	1	1	50
Cumhuriyet Dönemi'nde Şiir / Garip Akımı	2	2	0	100
Edebi Akımlar	1	0	0	0
Cumhuriyet Dönemi'nde Modernizmi ve Postmodernizmi Esas Alan Roman	1	1	0	100
Tarih-1				
S	D	Y	B%	
İslamiyet Yayılıyor	1	1	0	100
İnsanlığın Hafızası Tarih	1	1	0	100
Büyük Selçuklu Devleti'nin Yönetim ve Toplum Yapısı	1	1	0	100
İslam Dünyası Liderliği	1	1	0	100
Avrupa'da Değişim Çağı	1	1	0	100
İggallerin Başlaması ve Millî Mücadele'ye Hazırlık	1	1	0	100
I. Dünya Savaşı (1914-1918)	3	3	0	100
Siyasi Alandaki İnkılaplar	1	0	1	0
Coğrafya-1				
S	D	Y	B%	
Beşeri Sistemler	1	1	0	100
Ulaşım sisteminin gelişiminde etkili olan faktörleri açıkla.	1	0	1	0
Cevre ve Toplum	1	0	1	0
Türkiye'deki bölgesel kalkınma projelerini ekonomik, sosyal ve kültürel etkileri açısından değerlendirir.	1	1	0	100
Doğal unsurları üretim, dağıtım ve tüketim süreçleri üzerindeki etkisi açısından değerlendirir.	1	1	0	100
Doğal kaynakların sürdürülebilir kullanımını geri dönüşüm stratejileri açısından değerlendirir.	1	1	0	100
Matematik				
Matematik-2				
S	D	Y	B%	
Dört İşlem Yeteneği	1	1	0	100
Çarpanlara Ayırma	1	0	1	0
Asal Sayılar ve Aralarında Asal Sayılar	1	1	0	100
Kökü İfadeler	1	1	0	100
Polinomlarda Bölme İşlemi ve Bölme İşleminde Kalanı Bulma	1	1	0	100
Kartezyen Çarpım	1	0	1	0
Eşitsizlikler	1	1	0	100
Önemler ve Bileşik Önemler	1	0	1	0
Pascal Üçgeni ve Binom Açılımı	1	0	0	0
Logaritma Fonksiyonunun Özellikleri	2	0	0	0
Aritmetik Dizi	1	1	0	100
Parabolün Tepe Noktası	1	0	0	0
OLASILIK	1	0	0	0
Permutasyon	1	0	1	0
Fonksiyonlarda İşlemler	1	0	0	0
0/0 Belirsizliği	1	0	0	0
LİMİT VE SÜREKLİLİK	1	0	0	0
Türev Kuralları	1	0	0	0
Türevin Fiziksel Anlamı ve Türevin Geometrik Yorumu	1	0	0	0
Minimum-Maksimum Problemleri	1	0	0	0
Artanlık-Azalanlık-Ekstremum Noktalar	1	0	0	0
Integral Alma Kuralları	1	0	0	0
Integral ile Alan Hesabı	2	0	0	0
Değişken Değiştirme Yöntemiyle İntegral Alma	1	0	0	0
Trigonometrik Fonksiyonların Aralığı ve Sıralaması	1	0	1	0
Üçgenin Trigonometrik Bağlantıları	1	1	0	100
Yarı Açılış Formülleri	1	0	1	0
Trigonometrik Denklemler	1	0	0	0
Geometri				
S	D	Y	B%	
Geometrik Kavramlar ve Doğruda Açılar	1	0	1	0
Paralelkenar	1	0	0	0
Dairede Çevre ve Alan	1	0	0	0
Çemberin Analitik İncelenmesi	2	0	0	0
ANALİTİK GEOMETRİ	3	0	0	0
Dönüşüm Geometrisi	1	0	0	0
Prizmalar	1	0	0	0

SONUÇ BELGESİ							
MANİSA / YUNUSEMRE / KEP AKADEMİ							
Öğrenci			Numara		Sınıf		
TUNA ÇOKSEVER			0		12E		
Puan Türü	Puan	Genel Ortalama	Dereceler				
			Snf	Kurum	İlçe	İl	Genel
SÖZ	▲ 258,880	213,540	43	71	145	307	8072
SAY	▼ 212,985	244,410	20	196	488	901	27678
EA	▲ 279,165	232,090	24	72	198	318	8726
Katılımlar:			92	397	838	1612	49188

İsminiz ile eşleşen TYT bilgileriniz kullanılmıştır.

Ders	Soru	Doğru	Yanlış	Net	Başarı %	Sınıf Ort.	Kurum Ort.	Genel Ort.
Türkçe	40	34	6	32,50	81			
Tarih-1	5	4	1	3,75	75			
Coğrafya-1	5	4	1	3,75	75			
Felsefe	5	3	2	2,50	50			
Din Kült. ve Ahl. Bil.	5	3	1	2,75	55			
TYT Sosyal	20	14	5	12,75	64			
Matematik-1	30	11	7	9,25	31			
Geometri	10	3	1	2,75	28			
TYT Matematik	40	14	8	12,00	30			
Fizik	7	2	5	0,75	11			
Kimya	7	1	3	0,25	4			
Biyoloji	6	2	1	1,75	29			
TYT Fen	20	5	9	2,25	14			
Türkçe	6	5	1	4,75	79	▲ 4,40	▲ 1,91	▲ 1,51
Edebiyat	18	10	6	8,50	47	▲ 7,80	▲ 2,89	▲ 1,90
Tarih-1	10	7	3	6,25	63	▲ 5,93	▲ 2,38	▲ 1,99
Coğrafya-1	6	5	1	4,75	79	▲ 3,04	▲ 1,19	▲ 0,97
Edebiyat-Sosyal-1	40	27	11	24,25	61	▲ 21,18	▲ 8,37	▲ 6,37
Matematik-2	30	7	6	5,50	18	▲ 4,05	▼ 6,89	▼ 7,44
Geometri	10	0	3	-0,75	-8	▼ 0,40	▼ 1,57	▼ 1,78
Matematik	40	7	9	4,75	12	▲ 4,46	▼ 8,46	▼ 9,22
Toplam:	280	101	48	89,00	32	▲ 81,24	▲ 81,68	▲ 84,65
Soru No	1234567890123456789012345678901234567890							
Edebiyat-Sosyal-1	BbEAADdECBEECDdb CaeEBceCEEABCaABCEcC							
Cevap Anahtarı	B BAEAADBECBEECDDBCCDDABCDCCCEABCCABCEDC							
Matematik	a EdB CDAc C d a e de c							
Cevap Anahtarı	B BCDEBBCCDABCACABCCBCCABBBABEBDCBCDADADB							

ORJİNAL TG AYT 1				
DERSLERE GÖRE ANALİZ				
Edebiyat-Sosyal-1				
Türkçe	S	D	Y	B%
Metne Sözcük Yerleştirme	1	0	1	0
Parçadaki Cümlelerin İçerik ve Özellikleri	1	1	0	100
Paragrafta Yardımcı Düşünceler	4	4	0	100
Edebiyat	S	D	Y	B%
Edebi Sanatlar	1	1	0	100
Geleneksel Türk Tiyatrosu	1	1	0	100
Şiir	1	0	1	0
Geçmiş Dönemi Türk Edebiyatı	1	1	0	100
Aşık Edebiyatında Nazım Türleri	1	1	0	100
Divan Edebiyatında Şiir	1	1	0	100
Divan Edebiyatında Nazım Türleri	1	0	1	0
Tanzimat Dönemi Sanatçıları	1	1	0	100
Millî Mücadele Dönemi Edebiyatı ve Sanatçıları	1	1	0	100
Servetifunun Dönemi Sanatçıları	1	1	0	100
Cumhuriyet Dönemi'nde Tiyatro	2	0	0	0
Millî Edebiyat Dönemi'nde Roman	2	2	0	100
Cumhuriyet Dönemi'nde Şiir / Garip Akımı	2	0	2	0
Edebi Akımlar	1	0	1	0
Cumhuriyet Dönemi'nde Modernizmi ve Postmodernizmi Esas Alan Roman	1	0	1	0
Tarih-1	S	D	Y	B%
İslamiyet Yayılıyor	1	1	0	100
İnsanlığın Hafızası Tarih	1	1	0	100
Büyük Selçuklu Devleti'nin Yönetim ve Toplum Yapısı	1	1	0	100
İslam Dünyası Liderliği	1	0	1	0
Avrupa'da Değişim Çağı	1	0	1	0
İggallerin Başlaması ve Millî Mücadele'ye Hazırlık	1	1	0	100
I. Dünya Savaşı (1914-1918)	3	3	0	100
Siyasi Alandaki İnkılaplar	1	0	1	0
Coğrafya-1	S	D	Y	B%
Beşeri Sistemler	1	1	0	100
Ulaşım sisteminin gelişiminde etkili olan faktörleri açıkla.	1	1	0	100
Çevre ve Toplum	1	0	1	0
Türkiye'deki bölgesel kalkınma projelerini ekonomik, sosyal ve kültürel etkileri açısından değerlendirir.	1	1	0	100
Doğal unsurları üretim, dağıtım ve tüketim süreçleri üzerindeki etkisi açısından değerlendirir.	1	1	0	100
Doğal kaynakların sürdürülebilir kullanımını geri dönüşüm stratejileri açısından değerlendirir.	1	1	0	100
Matematik	S	D	Y	B%
Matematik-2	S	D	Y	B%
Dört İşlem Yeteneği	1	1	0	100
Çarpımlara Ayırma	1	0	1	0
Asal Sayılar ve Aralarında Asal Sayılar	1	1	0	100
Kökü İfadeler	1	0	1	0
Polinomlarda Bölme İşlemi ve Bölme İşleminde Kalanı Bulma	1	0	0	0
Kartezyen Çarpım	1	0	1	0
Eşitsizlikler	1	0	0	0
Önemler ve Bileşik Önemler	1	0	0	0
Pascal Üçgeni ve Binom Açılımı	1	0	0	0
Logaritma Fonksiyonunun Özellikleri	2	2	0	100
Aritmetik Dizi	1	1	0	100
Parabolün Tepe Noktası	1	0	1	0
OLASILIK	1	0	0	0
Permütasyon	1	1	0	100
Fonksiyonlarda İşlemler	1	1	0	100
0/0 Belirsizliği	1	0	0	0
LİMİT VE SÜREKLİLİK	1	0	0	0
Türev Kuralları	1	0	0	0
Türevin Fiziksel Anlamı ve Türevin Geometrik Yorumu	1	0	0	0
Minimum-Maksimum Problemleri	1	0	0	0
Artanlık-Azalanlık-Ekstremum Noktalar	1	0	1	0
Integral Alma Kuralları	1	0	0	0
Integral ile Alan Hesabı	2	0	0	0
Değişken Değiştirme Yöntemiyle İntegral Alma	1	0	0	0
Trigonometrik Fonksiyonların Aralığı ve Sıralaması	1	0	1	0
Üçgenin Trigonometrik Bağlantıları	1	0	0	0
Yarı Açılış Formülleri	1	0	0	0
Trigonometrik Denklemler	1	0	0	0
Geometri	S	D	Y	B%
Geometrik Kavramlar ve Doğruda Açılar	1	0	1	0
Paralelkenar	1	0	1	0
Dairede Çevre ve Alan	1	0	0	0
Çemberin Analitik İncelenmesi	2	0	0	0
ANALİTİK GEOMETRİ	3	0	1	0
Dönüşüm Geometrisi	1	0	0	0
Prizmalar	1	0	0	0

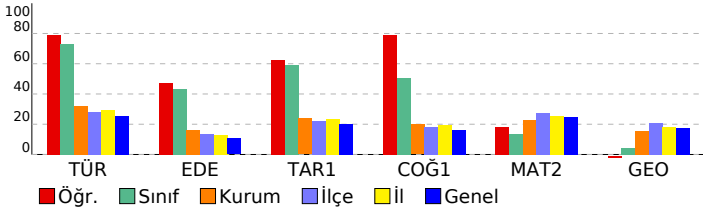

SONUÇ BELGESİ							
MANİSA / YUNUSEMRE / KEP AKADEMİ							
Öğrenci			Numara		Sınıf		
UMUT EGE ERBİL			0		12E		
Puan Türü	Puan	Genel Ortalama	Dereceler				
			Snf	Kurum	İlçe	İl	Genel
SÖZ	▲ 256,065	213,540	46	78	157	329	8502
SAY	▼ 201,350	244,410	35	236	582	1061	31916
EA	▲ 274,175	232,090	29	84	223	362	9856
Katılımlar:			92	397	838	1612	49188

T.C.No ile eşleşen TYT bilgileriniz kullanılmıştır.

Ders	Soru	Doğru	Yanlış	Net	Başarı %	Sınıf Ort.	Kurum Ort.	Genel Ort.
Türkçe	40	32	8	30,00	75			
Tarih-1	5	4	1	3,75	75			
Coğrafya-1	5	4	1	3,75	75			
Felsefe	5	3	2	2,50	50			
Din Kült. ve Ahl. Bil.	5	3	2	2,50	50			
TYT Sosyal	20	14	6	12,50	63			
Matematik-1	30	10	5	8,75	29			
Geometri	10	0	0	0,00	0			
TYT Matematik	40	10	5	8,75	22			
Fizik	7	1	5	-0,25	-4			
Kimya	7	2	2	1,50	21			
Biyoloji	6	0	1	-0,25	-4			
TYT Fen	20	3	8	1,00	5			
Türkçe	6	6	0	6,00	100	▲ 4,40	▲ 1,91	▲ 1,51
Edebiyat	18	10	8	8,00	44	▲ 7,80	▲ 2,89	▲ 1,90
Tarih-1	10	8	2	7,50	75	▲ 5,93	▲ 2,38	▲ 1,99
Coğrafya-1	6	5	1	4,75	79	▲ 3,04	▲ 1,19	▲ 0,97
Edebiyat-Sosyal-1	40	29	11	26,25	66	▲ 21,18	▲ 8,37	▲ 6,37
Matematik-2	30	5	4	4,00	13	▼ 4,05	▼ 6,89	▼ 7,44
Geometri	10	0	0	0,00	0	▼ 0,40	▼ 1,57	▼ 1,78
Matematik	40	5	4	4,00	10	▼ 4,46	▼ 8,46	▼ 9,22
Toplam:	280	93	42	82,50	29	▲ 81,24	▲ 81,68	▼ 84,65
Soru No	1234567890123456789012345678901234567890							
Edebiyat-Sosyal-1	ABADEACaBEECBaDaeCcaCeeDECAaCCEbBCBAeCCE							
Cevap Anahtarı	A	ABADEACBBEECBEDDCDCBADECADCCCEBCBADCCCE						
Matematik	EcBa A b Ae D							
Cevap Anahtarı	A	EBBCCADCCABADCBACCBCAEBBDBBCDDADCAD						

ORJİNAL TG AYT 1				
DERSLERE GÖRE ANALİZ				
Edebiyat-Sosyal-1				
Türkçe	S	D	Y	B%
Metne Sözcük Yerleştirme	1	1	0	100
Parçadaki Cümlelerin İçerik ve Özellikleri	1	1	0	100
Paragrafta Yardımcı Düşünceler	4	4	0	100
Edebiyat	S	D	Y	B%
Edebi Sanatlar	1	1	0	100
Geleneksel Türk Tiyatrosu	1	0	1	0
Şiir	1	1	0	100
Geçmiş Dönem Türk Edebiyatı	1	1	0	100
Aşık Edebiyatında Nazım Türleri	1	1	0	100
Divan Edebiyatında Şiir	1	1	0	100
Divan Edebiyatında Nazım Türleri	1	1	0	100
Tanzimat Dönemi Sanatçıları	1	0	1	0
Millî Mücadele Dönemi Edebiyatı ve Sanatçıları	1	1	0	100
Servetifunun Dönemi Sanatçıları	1	0	1	0
Cumhuriyet Dönemi'nde Tiyatro	2	1	1	50
Millî Edebiyat Dönemi'nde Roman	2	1	1	50
Cumhuriyet Dönemi'nde Şiir / Garip Akımı	2	0	2	0
Edebi Akımlar	1	0	1	0
Cumhuriyet Dönemi'nde Modernizmi ve Postmodernizmi Esas Alan Roman	1	1	0	100
Tarih-1	S	D	Y	B%
İslamiyet Yayılıyor	1	1	0	100
İnsanlığın Hafızası Tarih	1	1	0	100
Büyük Selçuklu Devleti'nin Yönetim ve Toplum Yapısı	1	1	0	100
İslam Dünyası Liderliği	1	0	1	0
Avrupa'da Değişim Çağı	1	1	0	100
İggallerin Başlaması ve Millî Mücadele'ye Hazırlık	1	1	0	100
I. Dünya Savaşı (1914-1918)	3	3	0	100
Siyasi Alandaki İnkılaplar	1	0	1	0
Coğrafya-1	S	D	Y	B%
Beşeri Sistemler	1	1	0	100
Ulaşım sisteminin gelişiminde etkili olan faktörleri açıklar.	1	1	0	100
Çevre ve Toplum	1	0	1	0
Türkiye'deki bölgesel kalkınma projelerini ekonomik, sosyal ve kültürel etkileri açısından değerlendirir.	1	1	0	100
Doğal unsurları üretim, dağıtım ve tüketim süreçleri üzerindeki etkisi açısından değerlendirir.	1	1	0	100
Doğal kaynakların sürdürülebilir kullanımını geri dönüşüm stratejileri açısından değerlendirir.	1	1	0	100
Matematik	S	D	Y	B%
Matematik-2	S	D	Y	B%
Dört İşlem Yeteneği	1	1	0	100
Çarpımlara Ayırma	1	0	1	0
Asal Sayılar ve Aralarında Asal Sayılar	1	1	0	100
Kökü İfadeler	1	0	1	0
Polinomlarda Bölme İşlemi ve Bölme İşleminde Kalanı Bulma	1	0	0	0
Kartezyen Çarpım	1	0	0	0
Eşitsizlikler	1	1	0	100
Önermeler ve Bileşik Önermeler	1	0	0	0
Pascal Üçgeni ve Binom Açılımı	1	0	0	0
Logaritma Fonksiyonunun Özellikleri	2	0	1	0
Aritmetik Dizi	1	1	0	100
Parabolün Tepe Noktası	1	0	1	0
OLASILIK	1	0	0	0
Permütasyon	1	1	0	100
Fonksiyonlarda İşlemler	1	0	0	0
0/0 Belirsizliği	1	0	0	0
LİMİT VE SÜREKLİLİK	1	0	0	0
Türev Kuralları	1	0	0	0
Türevin Fiziksel Anlamı ve Türevin Geometrik Yorumu	1	0	0	0
Minimum-Maksimum Problemleri	1	0	0	0
Artanlık-Azalanlık-Ekstremum Noktalar	1	0	0	0
Integral Alma Kuralları	1	0	0	0
Integral ile Alan Hesabı	2	0	0	0
Değişken Değiştirme Yöntemiyle İntegral Alma	1	0	0	0
Trigonometrik Fonksiyonların Aralığı ve Sıralaması	1	0	0	0
Üçgenin Trigonometrik Bağlantıları	1	0	0	0
Yarı Açılış Formülleri	1	0	0	0
Trigonometrik Denklemler	1	0	0	0
Geometri	S	D	Y	B%
Geometrik Kavramlar ve Doğruda Açılar	1	0	0	0
Paralelkenar	1	0	0	0
Dairede Çevre ve Alan	1	0	0	0
Çemberin Analitik İncelenmesi	2	0	0	0
ANALİTİK GEOMETRİ	3	0	0	0
Dönüşüm Geometrisi	1	0	0	0
Prizmalar	1	0	0	0

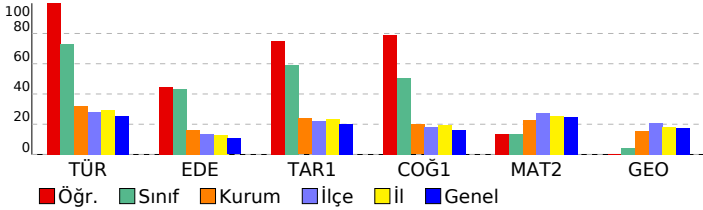

SONUÇ BELGESİ							
MANİSA / YUNUSEMRE / KEP AKADEMİ							
Öğrenci			Numara		Sınıf		
UMUT EREN ÖZERDEN			0		12E		
Puan Türü	Puan	Genel Ortalama	Dereceler				
			Snf	Kurum	İlçe	İl	Genel
SÖZ	▲ 264,528	213,540	39	60	125	265	7224
SAY	▼ 202,780	244,410	31	229	569	1042	31318
EA	▲ 280,173	232,090	23	70	193	310	8492
Katılımlar:			92	397	838	1612	49188

T.C.No ile eşleşen TYT bilgileriniz kullanılmıştır.

Ders	Soru	Doğru	Yanlış	Net	Başarı %	Sınıf Ort.	Kurum Ort.	Genel Ort.
Türkçe	40	34	4	33,00	83			
Tarih-1	5	5	0	5,00	100			
Coğrafya-1	5	4	1	3,75	75			
Felsefe	5	2	1	1,75	35			
Din Kült. ve Ahl. Bil.	5	4	0	4,00	80			
TYT Sosyal	20	15	2	14,50	73			
Matematik-1	30	4	2	3,50	12			
Geometri	10	1	1	0,75	8			
TYT Matematik	40	5	3	4,25	11			
Fizik	7	2	2	1,50	21			
Kimya	7	0	0	0,00	0			
Biyoloji	6	3	2	2,50	42			
TYT Fen	20	5	4	4,00	20			
Türkçe	6	6	0	6,00	100	▲ 4,40	▲ 1,91	▲ 1,51
Edebiyat	18	12	1	11,75	65	▲ 7,80	▲ 2,89	▲ 1,90
Tarih-1	10	7	3	6,25	63	▲ 5,93	▲ 2,38	▲ 1,99
Coğrafya-1	6	4	1	3,75	63	▲ 3,04	▲ 1,19	▲ 0,97
Edebiyat-Sosyal-1	40	29	5	27,75	69	▲ 21,18	▲ 8,37	▲ 6,37
Matematik-2	30	4	3	3,25	11	▼ 4,05	▼ 6,89	▼ 7,44
Geometri	10	0	1	-0,25	-3	▼ 0,40	▼ 1,57	▼ 1,78
Matematik	40	4	4	3,00	8	▼ 4,46	▼ 8,46	▼ 9,22
Toplam:	280	92	22	86,50	31	▲ 81,24	▲ 81,68	▲ 84,65
Soru No	1234567890123456789012345678901234567890							
Edebiyat-Sosyal-1	ABADEAC BEEdBED DC C BA ECADeeEbBCBA aCE							
Cevap Anahtarı	A ABADAEACBBEECBEDDCDCBADECADCCCEBCBADCCCE							
Matematik	E B eA eDa c							
Cevap Anahtarı	A EBBCCADCCABADCBACCBCAEBBDBBCDDADCABD							

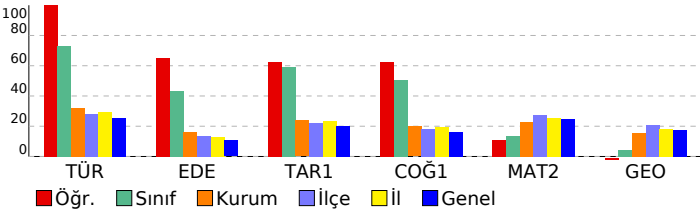

ORJİNAL TG AYT 1				
DERSLERE GÖRE ANALİZ				
Edebiyat-Sosyal-1				
Türkçe	S	D	Y	B%
Metne Sözcük Yerleştirme	1	1	0	100
Parçadaki Cümlelerin İçerik ve Özellikleri	1	1	0	100
Paragrafa Yardımcı Düşünceler	4	4	0	100
Edebiyat				
S	D	Y	B%	
Edebi Sanatlar	1	1	0	100
Geleneksel Türk Tiyatrosu	1	0	0	0
Şiir	1	1	0	100
Geçiş Dönemi Türk Edebiyatı	1	1	0	100
Aşık Edebiyatında Nazım Türleri	1	1	0	100
Divan Edebiyatında Şiir	1	0	1	0
Divan Edebiyatında Nazım Türleri	1	1	0	100
Tanzimat Dönemi Sanatçıları	1	1	0	100
Millî Mücadele Dönemi Edebiyatı ve Sanatçıları	1	1	0	100
Servetifunun Dönemi Sanatçıları	1	0	0	0
Cumhuriyet Dönemi'nde Tiyatro	2	1	0	50
Millî Edebiyat Dönemi'nde Roman	2	2	0	100
Cumhuriyet Dönemi'nde Şiir / Garip Akımı	2	1	0	50
Edebi Akımlar	1	1	0	100
Cumhuriyet Dönemi'nde Modernizmi ve Postmodernizmi Esas Alan Roman	1	0	0	0
Tarih-1				
S	D	Y	B%	
İslamiyet Yayılıyor	1	1	0	100
İnsanlığın Hafızası Tarih	1	1	0	100
Büyük Selçuklu Devleti'nin Yönetim ve Toplum Yapısı	1	1	0	100
İslam Dünyası Liderliği	1	1	0	100
Avrupa'da Değişim Çağı	1	0	1	0
İggallerin Başlaması ve Millî Mücadele'ye Hazırlık	1	0	1	0
I. Dünya Savaşı (1914-1918)	3	3	0	100
Siyasi Alandaki İnkılaplar	1	0	1	0
Coğrafya-1				
S	D	Y	B%	
Beşeri Sistemler	1	1	0	100
Ulaşım sisteminin gelişiminde etkili olan faktörleri açıkla.	1	1	0	100
Çevre ve Toplum	1	0	0	0
Doğal unsurların bölge kalkınma projelerini ekonomik, sosyal ve kültürel etkileri açısından değerlendirir.	1	0	1	0
Doğal unsurların üretim, dağıtım ve tüketim süreçleri üzerindeki etkisi açısından değerlendirir.	1	1	0	100
Doğal kaynakların sürdürülebilir kullanımını geri dönüşüm stratejileri açısından değerlendirir.	1	1	0	100
Matematik				
Matematik-2				
S	D	Y	B%	
Dört İşlem Yeteneği	1	1	0	100
Çarpanlara Ayırma	1	0	0	0
Asal Sayılar ve Aralarında Asal Sayılar	1	1	0	100
Kökü İfadeler	1	0	0	0
Polinomlarda Bölme İşlemi ve Bölme İşleminde Kalanı Bulma	1	0	0	0
Kartezyen Çarpım	1	0	0	0
Eşitsizlikler	1	0	0	0
Önermeler ve Bileşik Önermeler	1	0	0	0
Pascal Üçgeni ve Binom Açılımı	1	0	0	0
Logaritma Fonksiyonunun Özellikleri	2	0	1	0
Aritmetik Dizi	1	1	0	100
Parabolün Tepe Noktası	1	0	0	0
OLASILIK	1	0	0	0
Permutasyon	1	0	0	0
Fonksiyonlarda İşlemler	1	0	0	0
0/0 Belirsizliği	1	0	0	0
LİMİT VE SÜREKLİLİK	1	0	0	0
Türev Kuralları	1	0	0	0
Türevin Fiziksel Anlamı ve Türevin Geometrik Yorumu	1	0	0	0
Minimum-Maksimum Problemleri	1	0	0	0
Artanlık-Azalanlık-Ekstremum Noktalar	1	0	0	0
Integral Alma Kuralları	1	0	0	0
Integral ile Alan Hesabı	2	0	0	0
Değişken Değiştirme Yöntemiyle İntegral Alma	1	0	0	0
Trigonometrik Fonksiyonların Aralığı ve Sıralaması	1	0	0	0
Üçgenin Trigonometrik Bağlantıları	1	0	1	0
Yarı Açılış Formülleri	1	1	0	100
Trigonometrik Denklemler	1	0	1	0
Geometri				
S	D	Y	B%	
Geometrik Kavramlar ve Doğru Açılar	1	0	0	0
Paralelkenar	1	0	0	0
Dairede Çevre ve Alan	1	0	0	0
Çemberin Analitik İncelenmesi	2	0	0	0
ANALİTİK GEOMETRİ	3	0	1	0
Dönüşüm Geometrisi	1	0	0	0
Prizmalar	1	0	0	0

SONUÇ BELGESİ							
MANİSA / YUNUSEMRE / KEP AKADEMİ							
Öğrenci			Numara		Sınıf		
YİĞİT MERCAN			0		12E		
Puan Türü	Puan	Genel Ortalama	Dereceler				
			Snf	Kurum	İlçe	İl	Genel
SÖZ	▲ 238,648	213,540	64	115	228	464	11632
SAY	▼ 173,565	244,410	77	347	762	1423	43928
EA	▲ 256,165	232,090	46	121	309	539	14965
Katılımlar:			92	397	838	1612	49188

T.C.No ile eşleşen TYT bilgileriniz kullanılmıştır.

Ders	Soru	Doğru	Yanlış	Net	Başarı %	Sınıf Ort.	Kurum Ort.	Genel Ort.
Türkçe	40	24	10	21,50	54			
Tarih-1	5	3	2	2,50	50			
Coğrafya-1	5	3	2	2,50	50			
Felsefe	5	2	1	1,75	35			
Din Kült. ve Ahl. Bil.	5	1	3	0,25	5			
TYT Sosyal	20	9	8	7,00	35			
Matematik-1	30	0	0	0,00	0			
Geometri	10	0	0	0,00	0			
TYT Matematik	40	0	0	0,00	0			
Fizik	7	1	0	1,00	14			
Kimya	7	0	0	0,00	0			
Biyoloji	6	0	0	0,00	0			
TYT Fen	20	1	0	1,00	5			
Türkçe	6	5	1	4,75	79	▲ 4,40	▲ 1,91	▲ 1,51
Edebiyat	18	12	4	11,00	61	▲ 7,80	▲ 2,89	▲ 1,90
Tarih-1	10	8	2	7,50	75	▲ 5,93	▲ 2,38	▲ 1,99
Coğrafya-1	6	6	0	6,00	100	▲ 3,04	▲ 1,19	▲ 0,97
Edebiyat-Sosyal-1	40	31	7	29,25	73	▲ 21,18	▲ 8,37	▲ 6,37
Matematik-2	30	5	6	3,50	12	▼ 4,05	▼ 6,89	▼ 7,44
Geometri	10	1	2	0,50	5	▲ 0,40	▼ 1,57	▼ 1,78
Matematik	40	6	8	4,00	10	▼ 4,46	▼ 8,46	▼ 9,22
Toplam:	280	71	33	62,75	22	▼ 81,24	▼ 81,68	▼ 84,65
Soru No	1234567890123456789012345678901234567890							
Edebiyat-Sosyal-1	cBADEACB EdCB DEDCeCCeAaECADCCabBCBADCCCE							
Cevap Anahtarı	A ABADeACBBEEcBEDEDCcCBADECADCCeCBCBADCCCE							
Matematik	E CC e a d b AcB d e A c							
Cevap Anahtarı	A EBBCCADCCABADCBACCBCAEBBDBBCDDADCADBD							

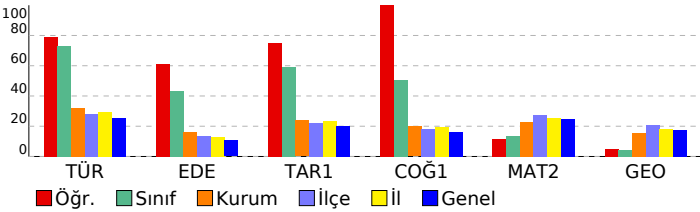

ORJİNAL TG AYT 1				
DERSLERE GÖRE ANALİZ				
Edebiyat-Sosyal-1				
Türkçe	S	D	Y	B%
Metne Sözcük Yerleştirme	1	0	1	0
Parçadaki Cümlelerin İçerik ve Özellikleri	1	1	0	100
Paragrafta Yardımcı Düşünceler	4	4	0	100
Edebiyat				
S	D	Y	B%	
Edebi Sanatlar	1	1	0	100
Geleneksel Türk Tiyatrosu	1	1	0	100
Şiir	1	0	0	0
Geçiş Dönemi Türk Edebiyatı	1	1	0	100
Aşık Edebiyatında Nazım Türleri	1	0	1	0
Divan Edebiyatında Şiir	1	1	0	100
Divan Edebiyatında Nazım Türleri	1	1	0	100
Tanzimat Dönemi Sanatçıları	1	0	0	0
Millî Mücadele Dönemi Edebiyatı ve Sanatçıları	1	1	0	100
Servetifunun Dönemi Sanatçıları	1	1	0	100
Cumhuriyet Dönemi'nde Tiyatro	2	2	0	100
Millî Edebiyat Dönemi'nde Roman	2	1	1	50
Cumhuriyet Dönemi'nde Şiir / Garip Akımı	2	1	1	50
Edebi Akımlar	1	1	0	100
Cumhuriyet Dönemi'nde Modernizmi ve Postmodernizmi Esas Alan Roman	1	0	1	0
Tarih-1				
S	D	Y	B%	
İslamiyet Yayılıyor	1	1	0	100
İnsanlığın Hafızası Tarih	1	1	0	100
Büyük Selçuklu Devleti'nin Yönetim ve Toplum Yapısı	1	1	0	100
İslam Dünyası Liderliği	1	1	0	100
Avrupa'da Değişim Çağı	1	1	0	100
İggallerin Başlaması ve Millî Mücadele'ye Hazırlık	1	1	0	100
I. Dünya Savaşı (1914-1918)	3	2	1	67
Siyasi Alandaki İnkılaplar	1	0	1	0
Coğrafya-1				
S	D	Y	B%	
Beşeri Sistemler	1	1	0	100
Ulaşım sisteminin gelişiminde etkili olan faktörleri açıkla.	1	1	0	100
Çevre ve Toplum	1	1	0	100
Doğal unsurların bölge kalkınma projelerini ekonomik, sosyal ve kültürel etkileri açısından değerlendirir.	1	1	0	100
Doğal unsurların üretim, dağıtım ve tüketim süreçleri üzerindeki etkisi açısından değerlendirir.	1	1	0	100
Doğal kaynakların sürdürülebilir kullanımını geri dönüşüm stratejileri açısından değerlendirir.	1	1	0	100
Matematik				
Matematik-2				
S	D	Y	B%	
Dört İşlem Yeteneği	1	1	0	100
Çarpımlara Ayırma	1	0	0	0
Asal Sayılar ve Aralarında Asal Sayılar	1	0	0	0
Kökü İfadeler	1	0	0	0
Polinomlarda Bölme İşlemi ve Bölme İşleminde Kalanı Bulma	1	1	0	100
Kartezyen Çarpım	1	1	0	100
Eşitsizlikler	1	0	0	0
Önermeler ve Bileşik Önermeler	1	0	0	0
Pascal Üçgeni ve Binom Açılımı	1	0	0	0
Logaritma Fonksiyonunun Özellikleri	2	0	1	0
Aritmetik Dizi	1	0	0	0
Parabolün Tepe Noktası	1	0	1	0
OLASILIK	1	0	0	0
Permutasyon	1	0	0	0
Fonksiyonlarda İşlemler	1	0	0	0
0/0 Belirsizliği	1	0	0	0
LİMİT VE SÜREKLİLİK	1	0	1	0
Türev Kuralları	1	0	0	0
Türevin Fiziksel Anlamı ve Türevin Geometrik Yorumu	1	0	1	0
Minimum-Maksimum Problemleri	1	0	0	0
Artanlık-Azalanlık-Ekstremum Noktalar	1	0	0	0
Integral Alma Kuralları	1	0	0	0
Integral ile Alan Hesabı	2	1	1	50
Değişken Değiştirme Yöntemiyle İntegral Alma	1	1	0	100
Trigonometrik Fonksiyonların Aralığı ve Sıralaması	1	0	0	0
Üçgenin Trigonometrik Bağlantıları	1	0	0	0
Yarı Açılış Formülleri	1	0	0	0
Trigonometrik Denklemler	1	0	1	0
Geometri				
S	D	Y	B%	
Geometrik Kavramlar ve Doğru Açılar	1	0	0	0
Paralelkenar	1	0	0	0
Dairede Çevre ve Alan	1	0	1	0
Çemberin Analitik İncelenmesi	2	0	0	0
ANALİTİK GEOMETRİ	3	1	0	33
Dönüşüm Geometrisi	1	0	0	0
Prizmalar	1	0	1	0

SONUÇ BELGESİ							
MANİSA / YUNUSEMRE / KEP AKADEMİ							
Öğrenci			Numara		Sınıf		
ZEHRA İKAN			0		12E		
Puan Türü	Puan	Genel Ortalama	Dereceler				
			Snf	Kurum	İlçe	İl	Genel
SÖZ	▲ 263,068	213,540	41	62	129	275	7432
SAY	▼ 187,373	244,410	61	298	680	1246	38191
EA	▲ 254,195	232,090	47	125	319	560	15581
Katılımlar:			92	397	838	1612	49188

T.C.No ile eşleşen TYT bilgileriniz kullanılmıştır.

Ders	Soru	Doğru	Yanlış	Net	Başarı %	Sınıf Ort.	Kurum Ort.	Genel Ort.
Türkçe	40	26	11	23.25	58			
Tarih-1	5	3	2	2.50	50			
Coğrafya-1	5	3	2	2.50	50			
Felsefe	5	3	0	3.00	60			
Din Kül. ve Ahl. Bil.	5	3	1	2.75	55			
TYT Sosyal	20	12	5	10.75	54			
Matematik-1	30	6	4	5.00	17			
Geometri	10	0	1	-0.25	-3			
TYT Matematik	40	6	5	4.75	12			

Fizik	7	2	2	1.50	21			
Kimya	7	1	0	1.00	14			
Biyoloji	6	0	0	0.00	0			
TYT Fen	20	3	2	2.50	13			

Türkçe	6	5	1	4,75	79	▲ 4,40	▲ 1,91	▲ 1,51
Edebiyat	18	7	9	4,75	26	▼ 7,80	▲ 2,89	▲ 1,90
Tarih-1	10	9	1	8,75	88	▲ 5,93	▲ 2,38	▲ 1,99
Coğrafya-1	6	6	0	6,00	100	▲ 3,04	▲ 1,19	▲ 0,97
Edebiyat-Sosyal-1	40	27	11	24,25	61	▲ 21,18	▲ 8,37	▲ 6,37
Tarih-2	11	3	2	2,50	23	▲ 2,12	▲ 0,94	▲ 0,94
Coğrafya-2	11	6	0	6,00	55	▲ 2,95	▲ 1,37	▲ 1,43
Felsefe	6	0	0	0,00	0	▼ 0,91	▼ 0,43	▼ 0,49
Felsefe Grubu	6	0	0	0,00	0	▼ 0,94	▼ 0,43	▼ 0,48
Din Kül. ve Ahl. Bil.	6	0	0	0,00	0	▼ 1,05	▼ 0,62	▼ 0,65
Felsefe (Seçmeli)	6	0	0	0,00	0	◆ 0,00	◆ 0,00	◆ 0,00
Sosyal-2	40	9	2	8,50	21	▲ 7,97	▲ 3,80	▲ 3,99
Matematik-2	30	4	5	2,75	9	▼ 4,05	▼ 6,89	▼ 7,44
Geometri	10	1	0	1,00	10	▲ 0,40	▼ 1,57	▼ 1,78
Matematik	40	5	5	3,75	9	▼ 4,46	▼ 8,46	▼ 9,22
Toplam:	280	88	41	77,75	28	▼ 81,24	▼ 81,68	▼ 84,65

Soru No	1234567890123456789012345678901234567890
Edebiyat-Sosyal-1	BAdAAdAeCCbdcCaBa DcA eBCDCCEeABcABCEDC
Cevap Anahtarı	B BAEAADBCEBEECCBCCDDABCDCEeABCCABCEDC
Sosyal-2	EC Be a B AC AE E
Cevap Anahtarı	B ECDEBCEBCEBDDACAABEEBCDCBDDDBEDDEABCEBEDBE
Matematik	B EdB a A b d d A
Cevap Anahtarı	B BCDEBBCCDABACABCCBCCABBBAEBDCBCDADADB

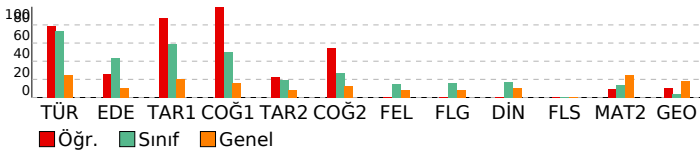

ORJİNAL TG AYT 1

DERSLERE GÖRE ANALİZ

Edebiyat-Sosyal-1	S D Y B%
Türkçe	
Metne Sözcük Yerleştirme	1 1 0 100
Parçadaki Cümlelerin İçerik ve Özellikleri	1 1 0 100
Paragrafta Yardımcı Düşünceler	4 3 1 75
Edebiyat	S D Y B%
Edebi Sanatlar	1 1 0 100
Genelkesele Türk Tiyatrosu	1 1 0 100
Şiir	1 0 1 0
Geçmiş Dönemi Türk Edebiyatı	1 1 0 100
Aşık Edebiyatında Nazım Türleri	1 0 1 0
Divan Edebiyatında Şiir	1 1 0 100
Divan Edebiyatında Nazım Türleri	1 1 0 100
Tanzimat Dönemi Sanatçıları	1 0 1 0
Millî Mücadele Dönemi Edebiyatı ve Sanatçıları	1 0 1 0
Servetifunun Dönemi Sanatçıları	1 0 1 0
Cumhuriyet Dönemi'nde Tiyatro	2 1 0 50
Millî Edebiyat Dönemi'nde Roman	2 2 0 100
Cumhuriyet Dönemi'nde Şiir / Garip Akımı	2 0 2 0
Edebi Akımlar	1 0 1 0
Cumhuriyet Dönemi'nde Modernizmi ve Postmodernizmi Esas Alan Roman	1 0 0 0
Tarih-1	S D Y B%
İslamiyet Yayılıyor	1 1 0 100
İnsanlığın Hafızası Tarih	1 1 0 100
Büyük Selçuklu Devleti'nin Yönetim ve Toplum Yapısı	1 1 0 100
İslam Dünyası Liderliği	1 1 0 100
Avrupa'da Değişim Çağı	1 1 0 100
İggallerin Başlaması ve Millî Mücadele'ye Hazırlık	1 1 0 100
I. Dünya Savaşı (1914-1918)	3 3 0 100
Siyasi Alandaki İnkılaplar	1 0 1 0
Coğrafya-1	S D Y B%
Beşeri Sistemler	1 1 0 100
Ulaşım sisteminin gelişiminde etkili olan faktörleri açıklar.	1 1 0 100
Cevre ve Toplum	1 1 0 100
Türkiye'deki bölgesel kalkınma projelerini ekonomik, sosyal ve kültürel etkileri açısından değerlendirir.	1 1 0 100
Doğal unsurları üretim, dağıtım ve tüketim süreçleri üzerindeki etkisini açısından değerlendirir.	1 1 0 100
Doğal kaynakların sürdürülebilir kullanımını geri dönüşüm stratejileri açısından değerlendirir.	1 1 0 100
Sosyal-2	S D Y B%
Tarih-2	S D Y B%
İnsanlığın Hafızası Tarih	1 0 0 0
İslamiyet Yayılıyor	1 0 1 0
Büyük Selçuklu Devleti'nin Yönetim ve Toplum Yapısı	1 0 0 0
Türklerde Coğrafya ile Oluşan Yaşam Tarzı	1 1 0 100
Fetih ve Fatih	1 0 0 0
İhtilaller Çağı	1 1 0 100
Atatürk Dönemi İç Politikadaki Gelişmeler	1 1 0 100
İggallerin Başlaması ve Millî Mücadele'ye Hazırlık	1 0 0 0
I. Dünya Savaşı (1914-1918)	2 0 1 0
20. Yüzyıl Başlarında Osmanlı Devleti	2 0 1 0
Coğrafya-2	S D Y B%
Türkiye'de uygulanan ekonomi politikalarını mekânsal etkileri açısından değerlendirir.	1 1 0 100
Şehirlerin küresel ve bölgesel etkilerini fonksiyonel açıdan yorumlar.	1 0 0 0
Ulaşım sisteminin gelişiminde etkili olan faktörleri açıklar.	2 1 0 50
Türk kültür bölgeleri ile ilkökmezi arasındaki tarihi ve kültürel bağları açıklar.	2 2 0 100
Ülkeler ve bölgeler arasındaki ticaret ile ham madde, üretim ve pazar alanlarını ilişkilendirir.	1 0 0 0
Ortak doğal ve kültürel mirasa yönelik tehditleri açıklar.	1 0 0 0
Doğal Kaynak Kullanımının Çevresel Etkileri	2 2 0 100
Tarım-Ekonomi ilişkisi	1 0 0 0
Felsefe	S D Y B%
Felsefenin ortaya çıkışını hazırlayan düşünce ortamını açıklar.	1 0 0 0
Düşünme ve akıl yürütmede dili doğru kullanmanın önemi açıklar.	1 0 0 0
Ahlak felsefesinin konusunu ve problemlerini açıklar.	1 0 0 0
Psikolojinin konusunu kavrar.	1 0 0 0
Psikolojinin Temel Süreçleri	1 0 0 0
Algıyı etkileyen etkenleri açıklar.	1 0 0 0
Bilim, Teknoloji ve Kitle İletişim Araçları	0 0 0 0
Felsefe Grubu	S D Y B%
Sosyolojik araştırmalarda kullanılan yöntemleri tanıır.	1 0 0 0
Mantığın pratik yaşam açısından önemi fark eder.	1 0 0 0
Bilim, Teknoloji ve Kitle İletişim Araçları	1 0 0 0
Sembolik Mantığa Geçiş	1 0 0 0
Toplumsal Değişme ve Değişmeyi Etkileyen Faktörler	1 0 0 0
Önermeler Mantığı	1 0 0 0
Düşünme ve akıl yürütmede dili doğru kullanmanın önemi açıklar.	0 0 0 0
Din Kül. ve Ahl. Bil.	S D Y B%
DİN VE İSLAM	1 0 0 0
Ahlaki Tutum ve Davranışlar	1 0 0 0
İslam Düşüncesinde İtikadi, Siyasi ve Fikhi Yorumlar	1 0 0 0
Kur'an'a Göre Hz. Muhammed	1 0 0 0
İnançla İlgili Meseleler	1 0 0 0
Güncel Dini Meseleler	1 0 0 0
Felsefe (Seçmeli)	S D Y B%
Düşünme ve akıl yürütmede dili doğru kullanmanın önemi açıklar.	1 0 0 0
Örnek felsefi metinlerden hareketle MÖ 6. yüzyıl-MS 2. yüzyıl filozoflarının felsefi görüşlerini analiz eder.	1 0 0 0
Davranışın oluşum sürecini fark eder.	1 0 0 0
Toplumsal konum, statü ve rol kavramları arasında ilişki kurar.	1 0 0 0
Kültürün öğelerini analiz eder.	1 0 0 0
Akıl ilkelinin önemi değerlendirir.	1 0 0 0

Matematik	S D Y B%
Matematik-2	S D Y B%
Dört İşlem Yeteneği	1 1 0 100
Çarpımlara Ayırma	1 0 1 0
Asal Sayılar ve Aralarında Asal Sayılar	1 1 0 100
Kökü ifadeler	1 1 0 100
Polinomlarda Bölme işlemi ve Bölme İşleminde Kalanı Bulma	1 0 0 0
Kartezyen Çarpım	1 0 0 0
Eğitsizlikler	1 0 1 0
Önermeler ve Bileşik Önermeler	1 0 0 0
Pascal Üçgeni ve Binom Açılımı	1 0 0 0
Logaritma Fonksiyonunun Özellikleri	2 0 2 0
Aritmetik Dizi	1 1 0 100
Parabolün Tepe Noktası	1 0 0 0
OLASILIK	1 0 0 0
Permutasyon	1 0 0 0
Fonksiyonlarda İşlemler	1 0 0 0
0/0 Belirsizliği	1 0 0 0

SONUÇ BELGESİ							
MANİSA / YUNUSEMRE / KEP AKADEMİ							
Öğrenci			Numara		Sınıf		
ZEHRA NAZ ŞİMŞEK			0		12E		
Puan Türü	Puan	Genel Ortalama	Dereceler				
			Snf	Kurum	İlçe	İl	Genel
SÖZ	▲ 249,715	213,540	53	90	179	377	9532
SAY	▼ 198,235	244,410	44	254	615	1124	33278
EA	▲ 251,945	232,090	50	130	332	579	16326
Katılımlar:			92	397	838	1612	49188

T.C.No ile eşleşen TYT bilgileriniz kullanılmıştır.

Ders	Soru	Doğru	Yanlış	Net	Başarı %	Sınıf Ort.	Kurum Ort.	Genel Ort.
Türkçe	40	32	4	31,00	78			
Tarih-1	5	4	1	3,75	75			
Coğrafya-1	5	4	1	3,75	75			
Felsefe	5	3	1	2,75	55			
Din Kül. ve Ahl. Bil.	5	2	2	1,50	30			
TYT Sosyal	20	13	5	11,75	59			
Matematik-1	30	9	2	8,50	28			
Geometri	10	1	0	1,00	10			
TYT Matematik	40	10	2	9,50	24			

Fizik	7	2	1	1,75	25			
Kimya	7	0	1	-0,25	-4			
Biyoloji	6	0	0	0,00	0			
TYT Fen	20	2	2	1,50	8			

Türkçe	6	6	0	6,00	100	▲ 4,40	▲ 1,91	▲ 1,51
Edebiyat	18	7	4	6,00	33	▼ 7,80	▲ 2,89	▲ 1,90
Tarih-1	10	5	2	4,50	45	▼ 5,93	▲ 2,38	▲ 1,99
Coğrafya-1	6	4	1	3,75	63	▲ 3,04	▲ 1,19	▲ 0,97
Edebiyat-Sosyal-1	40	22	7	20,25	51	▼ 21,18	▲ 8,37	▲ 6,37
Tarih-2	11	2	1	1,75	16	▼ 2,12	▲ 0,94	▲ 0,94
Coğrafya-2	11	1	1	0,75	7	▼ 2,95	▼ 1,37	▼ 1,43
Felsefe	6	0	0	0,00	0	▼ 0,91	▼ 0,43	▼ 0,49
Felsefe Grubu	6	0	0	0,00	0	▼ 0,94	▼ 0,43	▼ 0,48
Din Kül. ve Ahl. Bil.	6	1	0	1,00	17	▼ 1,05	▲ 0,62	▲ 0,65
Felsefe (Seçmeli)	6	0	0	0,00	0	◆ 0,00	◆ 0,00	◆ 0,00
Sosyal-2	40	4	2	3,50	9	▼ 7,97	▼ 3,80	▼ 3,99
Matematik-2	30	3	3	2,25	8	▼ 4,05	▼ 6,89	▼ 7,44
Geometri	10	0	0	0,00	0	▼ 0,40	▼ 1,57	▼ 1,78
Matematik	40	3	3	2,25	6	▼ 4,46	▼ 8,46	▼ 9,22
Toplam:	280	86	25	79,75	28	▼ 81,24	▼ 81,68	▼ 84,65

Soru No	1234567890123456789012345678901234567890
Edebiyat-Sosyal-1	ABADEAC BEc D DC deAebCA C b BCBA CaE
Cevap Anahtarı	A ABADAEACBBEECEBDEDCDCBADECADCCCECBCBADCCCE
Sosyal-2	C b E a A E
Cevap Anahtarı	A ECDEECBCCBECDAABEEBEDADBBDBCCDCBEAEDBECEBEEBD
Matematik	EcB b B b
Cevap Anahtarı	A EBBCCADCCABADCBACCBACBAEBBDBBCCDDADCBAD

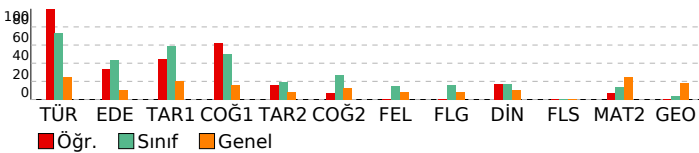

ORJİNAL TG AYT 1

DERSLERE GÖRE ANALİZ

Edebiyat-Sosyal-1	S D Y B%
Türkçe	
Metne Sözcük Yerleştirme	1 1 0 100
Parçadaki Cümlelerin İçerik ve Özellikleri	1 1 0 100
Paragrafta Yardımcı Düşünceler	4 4 0 100
Edebiyat	S D Y B%
Edebi Sanatlar	1 1 0 100
Geleneksel Türk Tiyatrosu	1 0 0 0
Şiir	1 1 0 100
Geçiş Dönemi Türk Edebiyatı	1 1 0 100
Aşık Edebiyatında Nazım Türleri	1 0 1 0
Divan Edebiyatında Şiir	1 0 0 0
Divan Edebiyatında Nazım Türleri	1 0 0 0
Tanzimat Dönemi Sanatçıları	1 0 0 0
Millî Mücadele Dönemi Edebiyatı ve Sanatçıları	1 1 0 100
Servetifunun Dönemi Sanatçıları	1 0 0 0
Cumhuriyet Dönemi'nde Tiyatro	2 1 1 50
Millî Edebiyat Dönemi'nde Roman	2 1 1 50
Cumhuriyet Dönemi'nde Şiir / Garip Akımı	2 1 0 50
Edebi Akımlar	1 0 0 0
Cumhuriyet Dönemi'nde Modernizmi ve Postmodernizmi Esas Alan Roman	1 0 1 0
Tarih-1	S D Y B%
İslamiyet Yayılıyor	1 0 1 0
İnsanlığın Hafızası Tarih	1 1 0 100
Büyük Selçuklu Devleti'nin Yönetim ve Toplum Yapısı	1 1 0 100
İslam Dünyası Liderliği	1 0 0 0
Avrupa'da Değişim Çağı	1 1 0 100
İggallerin Başlaması ve Millî Mücadele'ye Hazırlık	1 0 0 0
I. Dünya Savaşı (1914-1918)	3 2 1 67
Siyasi Alandaki İnkılaplar	1 0 0 0
Coğrafya-1	S D Y B%
Beşeri Sistemler	1 1 0 100
Ulaşım sisteminin gelişiminde etkili olan faktörleri açıkla.	1 1 0 100
Cevre ve Toplum	1 0 0 0
Türkiye'deki bölgesel kalkınma projelerini ekonomik, sosyal ve kültürel etkileri açısından değerlendirir.	1 1 0 100
Doğal unsurları üretim, dağıtım ve tüketim süreçleri üzerindeki etkisi açısından değerlendirir.	1 0 1 0
Doğal kaynakların sürdürülebilir kullanımını geri dönüşüm stratejileri açısından değerlendirir.	1 1 0 100
Sosyal-2	S D Y B%
Tarih-2	
İnsanlığın Hafızası Tarih	1 0 0 0
İslamiyet Yayılıyor	1 0 0 0
Büyük Selçuklu Devleti'nin Yönetim ve Toplum Yapısı	1 0 0 0
Türklerde Coğrafya ile Oluşan Yaşam Tarzı	1 0 0 0
Fetih ve Fatih	1 0 0 0
İhtilaller Çağı	1 1 0 100
Atatürk Dönemi İç Politikadaki Gelişmeler	1 0 0 0
İggallerin Başlaması ve Millî Mücadele'ye Hazırlık	1 0 0 0
I. Dünya Savaşı (1914-1918)	2 0 1 0
20. Yüzyıl Başlarında Osmanlı Devleti	1 0 1 00
Coğrafya-2	S D Y B%
Türkiye'de uygulanan ekonomi politikalarını mekânsal etkileri açısından değerlendirir.	1 0 0 0
Şehirlerin küresel ve bölgesel etkilerini fonksiyonel açıdan yorumlar.	1 0 1 0
Ulaşım sisteminin gelişiminde etkili olan faktörleri açıkla.	2 0 0 0
Türk kültür bölgeleri ile ilkönemiz arasındaki tarihi ve kültürel bağları açıkla.	2 1 0 50
Ülkeler ve bölgeler arasındaki ticaret ile ham madde, üretim ve pazar alanlarını ilişkilendirir.	1 0 0 0
Ortak doğal ve kültürel mirasa yönelik tehditleri açıkla.	1 0 0 0
Doğal Kaynak Kullanımının Çevresel Etkileri	2 0 0 0
Tarım-Ekonomi ilişkisi	1 0 0 0
Felsefe	S D Y B%
Felsefenin ortaya çıkışı hazırlayan düşünce ortamını açıkla.	1 0 0 0
Düşünme ve akıl yürütmede dili doğru kullanmanın önemini açıkla.	1 0 0 0
Ahlak felsefesinin konusunu ve problemlerini açıkla.	1 0 0 0
Psikolojinin konusunu kavra.	1 0 0 0
Psikolojinin Temel Süreçleri	1 0 0 0
Algıyı etkileyen etkenleri açıkla.	1 0 0 0
Felsefe Grubu	S D Y B%
Sosyolojik araştırmalarda kullanılan yöntemleri tanı.	1 0 0 0
Manlığın pratik yaşam açısından önemini fark eder.	1 0 0 0
Bilim, Teknoloji ve Kitle İletişim Araçları	1 0 0 0
Sembolik Mantığa Geçiş	1 0 0 0
Toplumsal Değişme ve Değişmeyi Etkileyen Faktörler	1 0 0 0
Önemler Mantığı	1 0 0 0
Din Kül. ve Ahl. Bil.	S D Y B%
DİN VE İSLAM	1 0 0 0
Ahlaki Tutum ve Davranışlar	1 1 0 100
İslam Düşüncesinde İtikadi, Siyasi ve Fikhi Yorumlar	1 0 0 0
Kur'an'a Göre Hz. Muhammed	1 0 0 0
İnançla İlgili Meseleler	1 0 0 0
Güncel Dinî Meseleler	1 0 0 0
Felsefe (Seçmeli)	S D Y B%
Düşünme ve akıl yürütmede dili doğru kullanmanın önemini açıkla.	1 0 0 0
Örnek felsefi metinlerden hareketle MÖ 6. yüzyıl-MS 2. yüzyıl filozoflarının felsefi görüşlerini analiz eder.	1 0 0 0
Davranışın oluşum sürecini fark eder.	1 0 0 0
Toplumsal konum, statü ve rol kavramları arasında ilişki kurar.	1 0 0 0
Kültürün öğelerini analiz eder.	1 0 0 0
Akıl ikelerinin önemini değerlendirir.	1 0 0 0

Matematik	S D Y B%
Matematik-2	
Dört İşlem Yeteneği	1 1 0 100
Çarpımlara Ayırma	1 0 1 0
Asal Sayılar ve Aralarında Asal Sayılar	1 1 0 100
Kökü ifadeler	1 0 0 0
Polinomlarda Bölme İşlemi ve Bölme İşleminde Kalanı Bulma	1 0 0 0
Kartezyen Çarpım	1 0 0 0
Eşitsizlikler	1 0 0 0
Önemler ve Bileşik Önemler	1 0 0 0
Pascal Üçgeni ve Binom Açılımı	1 0 0 0
Logaritma Fonksiyonunun Özellikleri	2 0 0 0
Aritmetik Dizi	1 0 0 0
Parabolün Tepe Noktası	1 0 0 0
OLASILIK	1 0 1 0
Permutasyon	1 0 0 0
Fonksiyonlarda İşlemler	1 0 0 0
0/0 Belirsizliği	1 0 0 0
LİMİT VE SÜREKLİLİK	1 0 0 0
Türev Kuralları	1 0 0 0

SONUÇ BELGESİ							
MANİSA / YUNUSEMRE / KEP AKADEMİ							
Öğrenci			Numara		Sınıf		
ZEYNEP AYDIN			0		12E		
Puan Türü	Puan	Genel Ortalama	Dereceler				
			Snf	Kurum	İlçe	İl	Genel
SÖZ	▲ 335,705	213,540	5	8	16	30	1024
SAY	▼ 199,203	244,410	40	248	606	1103	32847
EA	▲ 261,828	232,090	42	110	280	473	13184
Katılımlar:			92	397	838	1612	49188

T.C.No ile eşleşen TYT bilgileriniz kullanılmıştır.

Ders	Soru	Doğru	Yanlış	Net	Başarı %	Sınıf Ort.	Kurum Ort.	Genel Ort.
Türkçe	40	35	5	33,75	84			
Tarih-1	5	5	0	5,00	100			
Coğrafya-1	5	4	1	3,75	75			
Felsefe	5	4	1	3,75	75			
Din Kül. ve Ahl. Bil.	5	4	1	3,75	75			
TYT Sosyal	20	17	3	16,25	81			
Matematik-1	30	7	0	7,00	23			
Geometri	10	0	0	0,00	0			
TYT Matematik	40	7	0	7,00	18			
Fizik	7	0	2	-0,50	-7			
Kimya	7	0	0	0,00	0			
Biyoloji	6	1	0	1,00	17			
TYT Fen	20	1	2	0,50	3			
Türkçe	6	5	1	4,75	79	▲ 4,40	▲ 1,91	▲ 1,51
Edebiyat	18	10	1	9,75	54	▲ 7,80	▲ 2,89	▲ 1,90
Tarih-1	10	6	0	6,00	60	▲ 5,93	▲ 2,38	▲ 1,99
Coğrafya-1	6	3	2	2,50	42	▼ 3,04	▲ 1,19	▲ 0,97
Edebiyat-Sosyal-1	40	24	4	23,00	58	▲ 21,18	▲ 8,37	▲ 6,37
Tarih-2	11	7	1	6,75	61	▲ 2,12	▲ 0,94	▲ 0,94
Coğrafya-2	11	10	1	9,75	89	▲ 2,95	▲ 1,37	▲ 1,43
Felsefe	6	4	0	4,00	67	▲ 0,91	▲ 0,43	▲ 0,49
Felsefe Grubu	6	3	0	3,00	50	▲ 0,94	▲ 0,43	▲ 0,48
Din Kül. ve Ahl. Bil.	6	4	1	3,75	63	▲ 1,05	▲ 0,62	▲ 0,65
Felsefe (Seçmeli)	6	0	0	0,00	0	◆ 0,00	◆ 0,00	◆ 0,00
Sosyal-2	40	28	3	27,25	68	▲ 7,97	▲ 3,80	▲ 3,99
Matematik-2	30	1	0	1,00	3	▼ 4,05	▼ 6,89	▼ 7,44
Geometri	10	0	0	0,00	0	▼ 0,40	▼ 1,57	▼ 1,78
Matematik	40	1	0	1,00	3	▼ 4,46	▼ 8,46	▼ 9,22
Toplam:	280	113	17	108,75	39	▲ 81,24	▲ 81,68	▲ 84,65
Soru No	1234567890123456789012345678901234567890							
Edebiyat-Sosyal-1	BAEeADBEcAe C BC DC A CEEABC ce EDC							
Cevap Anahtarı	B BAEeADBEcBEeECDCDDABCDCCeEABCCABCEDC							
Sosyal-2	EC EBC BC dBDACcAEeEBEBCD D B BD EABBe							
Cevap Anahtarı	B ECDEBCEBCEBDDACAeEBEeBCDCBDDDBEBDDAEABCEBEDEB							
Matematik	E							
Cevap Anahtarı	B BCDEBBCCDABCACABCCBCCABBBAEBDCBDCDADADB							

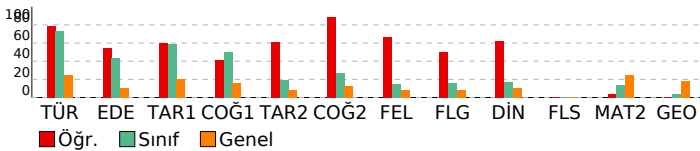

ORJİNAL TG AYT 1			
DERSLERE GÖRE ANALİZ			
Edebiyat-Sosyal-1	Türkçe	S	D Y B%
	Metne Sözcük Yerleştirme	1	1 0 100
	Parçadaki Cümlelerin İçerik ve Özellikleri	1	1 0 100
	Paragrafta Yardımcı Düşünceler	4	3 1 75
	Edebiyat	S	D Y B%
	Edebi Sanatlar	1	1 0 100
	Geleneksel Türk Tiyatrosu	1	0 1 0
	Şiir	1	1 0 100
	Geçiş Dönemi Türk Edebiyatı	1	1 0 100
	Aşık Edebiyatında Nazım Türleri	1	1 0 100
	Divan Edebiyatında Şiir	1	1 0 100
	Divan Edebiyatında Nazım Türleri	1	1 0 100
	Tanzimat Dönemi Sanatçıları	1	0 0 0
	Millî Mücadele Dönemi Edebiyatı ve Sanatçıları	1	0 0 0
	Servetifunun Dönemi Sanatçıları	1	0 0 0
	Cumhuriyet Dönemi'nde Tiyatro	2	1 0 50
	Millî Edebiyat Dönemi'nde Roman	2	1 0 50
	Cumhuriyet Dönemi'nde Şiir / Garip Akımı	2	1 0 50
	Edebi Akımlar	1	1 0 100
	Cumhuriyet Dönemi'nde Modernizmi ve Postmodernizmi Esas Alan Roman	1	0 0 0
	Tarih-1	S	D Y B%
	İslamiyet Yayılıyor	1	1 0 100
	İnsanlığın Hafızası Tarih	1	1 0 100
	Büyük Selçuklu Devleti'nin Yönetim ve Toplum Yapısı	1	1 0 100
	İslam Dünyası Liderliği	1	0 0 0
	Avrupa'da Değişim Çağı	1	0 0 0
	İggallerin Başlaması ve Millî Mücadele'ye Hazırlık	1	0 0 0
	I. Dünya Savaşı (1914-1918)	3	3 0 100
	Siyasi Alandaki İnkılaplar	1	0 0 0
	Coğrafya-1	S	D Y B%
	Beşeri Sistemler	1	0 1 0
	Ulaşım sisteminin gelişiminde etkili olan faktörleri açıkla.	1	0 1 0
	Cevre ve Toplum	1	1 0 100
	Türkiye'deki bölgesel kalkınma projelerini ekonomik, sosyal ve kültürel etkileri açısından değerlendir.	1	1 0 100
	Doğal unsurları üretim, dağıtım ve tüketim süreçleri üzerindeki etkisini açısından değerlendir.	1	0 0 0
	Doğal kaynakların sürdürülebilir kullanımını geri dönüşüm stratejileri açısından değerlendir.	1	1 0 100
	Sosyal-2	S	D Y B%
	Tarih-2	S	D Y B%
	İnsanlığın Hafızası Tarih	1	1 0 100
	İslamiyet Yayılıyor	1	1 0 100
	Büyük Selçuklu Devleti'nin Yönetim ve Toplum Yapısı	1	0 0 0
	Türklerde Coğrafya ile Oluşan Yaşam Tarzı	1	1 0 100
	Fetih ve Fatih	1	0 0 0
	İhtilaller Çağı	1	1 0 100
	Atatürk Dönemi İç Politikadaki Gelişmeler	1	1 0 100
	İggallerin Başlaması ve Millî Mücadele'ye Hazırlık	1	0 0 0
	I. Dünya Savaşı (1914-1918)	2	2 0 100
	20. Yüzyıl Başlarında Osmanlı Devleti	1	0 1 0
	Coğrafya-2	S	D Y B%
	Türkiye'de uygulanan ekonomi politikalarını mekânsal etkileri açısından değerlendir.	1	1 0 100
	Şehirlerin küresel ve bölgesel etkilerini fonksiyonel açıdan yorumla.	1	1 0 100
	Ulaşım sisteminin gelişiminde etkili olan faktörleri açıkla.	2	1 1 50
	Türk kültür bölgeleri ile ilkömür arasındaki tarihi ve kültürel bağları açıkla.	2	2 0 100
	Ülkeler ve bölgeler arasındaki ticaret ile ham madde, üretim ve pazar alanlarını ilişkilendir.	1	1 0 100
	Ortak doğal ve kültürel mirasa yönelik tehditleri açıkla.	1	1 0 100
	Doğal Kaynak Kullanımının Çevresel Etkileri	2	2 0 100
	Tarım-Ekonomi ilişkisi	1	1 0 100
	Felsefe	S	D Y B%
	Felsefenin ortaya çıkışı hazırlayan düşünce ortamını açıkla.	1	1 0 100
	Düşünme ve akıl yürütmede dili doğru kullanmanın önemi açıkla.	1	0 0 0
	Ahlak felsefesinin konusunu ve problemlerini açıkla.	1	1 0 100
	Psikolojinin konusunu kavra.	1	1 0 100
	Psikolojinin Temel Süreçleri	1	0 0 0
	Algıyı etkileyen etkenleri açıkla.	1	0 0 0
	Bilim, Teknoloji ve Kitle İletişim Araçları	1	0 0 0
	Felsefe Grubu	S	D Y B%
	Sosyolojik araştırmalarda kullanılan yöntemleri tanı.	1	0 0 0
	Mantığın pratik yaşam açısından önemi fark eder.	1	0 0 0
	Bilim, Teknoloji ve Kitle İletişim Araçları	1	0 0 0
	Sembolik Mantığa Geçiş	1	1 0 100
	Toplumsal Değişme ve Değişmeyi Etkileyen Faktörler	1	1 0 100
	Önemler Mantığı	1	0 0 0
	Düşünme ve akıl yürütmede dili doğru kullanmanın önemi açıkla.	1	0 0 0
	Din Kül. ve Ahl. Bil.	S	D Y B%
	DİN VE İSLAM	1	1 0 100
	Ahlaki Tutum ve Davranışlar	1	1 0 100
	İslam Düşüncesinde İtikadi, Siyasi ve Fikhi Yorumlar	1	0 0 0
	Kur'an'a Göre Hz. Muhammed	1	1 0 100
	İnançla İlgili Meseleler	1	1 0 100
	Güncel Dini Meseleler	1	0 1 0
	Felsefe (Seçmeli)	S	D Y B%
	Düşünme ve akıl yürütmede dili doğru kullanmanın önemi açıkla.	1	0 0 0
	Örnek felsefi metinlerden hareketle MÖ 6. yüzyıl-MS 2. yüzyıl filozoflarının felsefi görüşlerini analiz eder.	1	0 0 0
	Davranışın oluşum sürecini fark eder.	1	0 0 0
	Toplumsal konum, statü ve rol kavramları arasında ilişki kurar.	1	0 0 0
	Kültürün öğelerini analiz eder.	1	0 0 0
	Akıl ikelerinin önemi değerlendir.	1	0 0 0
	Matematik	S	D Y B%
	Matematik-2	S	D Y B%
	Dört İşlem Yeteneği	1	1 0 100
	Çarpımlara Ayırma	1	0 0 0
	Asal Sayılar ve Aralarında Asal Sayılar	1	0 0 0
	Kökü ifadeler	1	0 0 0
	Polinomlarda Bölme işlemi ve Bölme İşleminde Kalanı Bulma	1	0 0 0
	Kartezyen Çarpım	1	0 0 0
	Eğitsizlikler	1	0 0 0
	Önemler ve Bileşik Önemler	1	0 0 0
	Pascal Üçgeni ve Binom Açılımı	1	0 0 0
	Logaritma Fonksiyonunun Özellikleri	2	0 0 0
	Aritmetik Dizi	1	0 0 0
	Parabolün Tepe Noktası	1	0 0 0
	OLASILIK	1	0 0 0
	Permütasyon	1	0 0 0
	Fonksiyonlarda İşlemler	1	0 0 0
	0/0 Belirsizliği	1	0 0 0

SONUÇ BELGESİ							
MANİSA / YUNUSEMRE / KEP AKADEMİ							
Öğrenci			Numara		Sınıf		
ZEYNEP KÖROĞLU			0		12E		
Puan Türü	Puan	Genel Ortalama	Dereceler				
			Snf	Kurum	İlçe	İl	Genel
SÖZ	▲ 252,713	213,540	50	85	167	349	9045
SAY	▼ 204,208	244,410	28	224	557	1020	30744
EA	▲ 263,045	232,090	39	105	270	458	12804
Katılımlar:			92	397	838	1612	49188

T.C.No ile eşleşen TYT bilgileriniz kullanılmıştır.

Ders	Soru	Doğru	Yanlış	Net	Başarı %	Sınıf Ort.	Kurum Ort.	Genel Ort.
Türkçe	40	32	7	30,25	76			
Tarih-1	5	3	2	2,50	50			
Coğrafya-1	5	3	2	2,50	50			
Felsefe	5	4	1	3,75	75			
Din Kült. ve Ahl. Bil.	5	5	0	5,00	100			
TYT Sosyal	20	15	5	13,75	69			
Matematik-1	30	11	5	9,75	33			
Geometri	10	2	1	1,75	18			
TYT Matematik	40	13	6	11,50	29			
Fizik	7	2	1	1,75	25			
Kimya	7	3	1	2,75	39			
Biyoloji	6	1	1	0,75	13			
TYT Fen	20	6	3	5,25	26			
Türkçe	6	6	0	6,00	100	▲ 4,40	▲ 1,91	▲ 1,51
Edebiyat	18	7	7	5,25	29	▼ 7,80	▲ 2,89	▲ 1,90
Tarih-1	10	8	0	8,00	80	▲ 5,93	▲ 2,38	▲ 1,99
Coğrafya-1	6	3	2	2,50	42	▼ 3,04	▲ 1,19	▲ 0,97
Edebiyat-Sosyal-1	40	24	9	21,75	54	▲ 21,18	▲ 8,37	▲ 6,37
Matematik-2	30	2	3	1,25	4	▼ 4,05	▼ 6,89	▼ 7,44
Geometri	10	0	0	0,00	0	▼ 0,40	▼ 1,57	▼ 1,78
Matematik	40	2	3	1,25	3	▼ 4,46	▼ 8,46	▼ 9,22
Toplam:	280	92	33	83,75	30	▲ 81,24	▲ 81,68	▼ 84,65
Soru No	1234567890123456789012345678901234567890							
Edebiyat-Sosyal-1	BAEAAADcaC E dCbBbCD eAd CCEEABCC BaEcc							
Cevap Anahtarı	BAEAAADBECBEECDBCCDDABCDCCEEABCCABCEDC							
Matematik	EcB e d							
Cevap Anahtarı	BCDEBBCCDABCACABCCBCCABBBAEBDCBCDADADB							

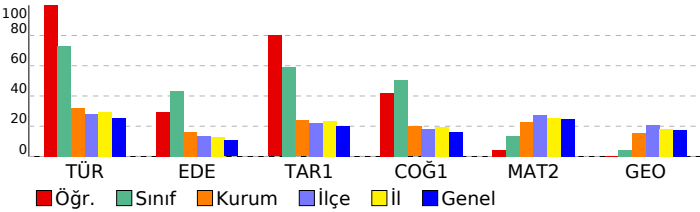

ORJİNAL TG AYT 1				
DERSLERE GÖRE ANALİZ				
Edebiyat-Sosyal-1				
Türkçe		S	D	Y B%
Metne Sözcük Yerleştirme	1	1	0	100
Parçadaki Cümlelerin İçerik ve Özellikleri	1	1	0	100
Paragrafta Yardımcı Düşünceler	4	4	0	100
Edebiyat		S	D	Y B%
Edebi Sanatlar	1	1	0	100
Geleneksel Türk Tiyatrosu	1	0	0	0
Şiir	1	0	1	0
Geçmiş Dönemi Türk Edebiyatı	1	0	1	0
Aşık Edebiyatında Nazım Türleri	1	1	0	100
Divan Edebiyatında Şiir	1	1	0	100
Divan Edebiyatında Nazım Türleri	1	1	0	100
Tanzimat Dönemi Sanatçıları	1	0	0	0
Millî Mücadele Dönemi Edebiyatı ve Sanatçıları	1	0	1	0
Servetifunun Dönemi Sanatçıları	1	0	1	0
Cumhuriyet Dönemi'nde Tiyatro	2	2	0	100
Millî Edebiyat Dönemi'nde Roman	2	0	1	0
Cumhuriyet Dönemi'nde Şiir / Garip Akımı	2	1	0	50
Edebi Akımlar	1	0	1	0
Cumhuriyet Dönemi'nde Modernizmi ve Postmodernizmi Esas Alan Roman	1	0	1	0
Tarih-1		S	D	Y B%
İslamiyet Yayılıyor	1	1	0	100
İnsanlığın Hafızası Tarih	1	1	0	100
Büyük Selçuklu Devleti'nin Yönetim ve Toplum Yapısı	1	1	0	100
İslam Dünyası Liderliği	1	0	0	0
Avrupa'da Değişim Çağı	1	1	0	100
İggallerin Başlaması ve Millî Mücadele'ye Hazırlık	1	0	0	0
I. Dünya Savaşı (1914-1918)	3	3	0	100
Siyasi Alandaki İnkılaplar	1	1	0	100
Coğrafya-1		S	D	Y B%
Beşeri Sistemler	1	1	0	100
Ulaşım sisteminin gelişiminde etkili olan faktörleri açıkla.	1	0	0	0
Çevre ve Toplum	1	0	1	0
Türkiye'deki bölgesel kalkınma projelerini ekonomik, sosyal ve kültürel etkileri açısından değerlendirir.	1	1	0	100
Doğal unsurları üretim, dağıtım ve tüketim süreçleri üzerindeki etkisi açısından değerlendirir.	1	0	1	0
Doğal kaynakların sürdürülebilir kullanımını geri dönüşüm stratejileri açısından değerlendirir.	1	1	0	100
Matematik		S	D	Y B%
Matematik-2		S	D	Y B%
Dört İşlem Yeteneği	1	1	0	100
Çarpımlara Ayırma	1	0	1	0
Asal Sayılar ve Aralarında Asal Sayılar	1	1	0	100
Kökü İfadeler	1	0	0	0
Polinomlarda Bölme İşlemi ve Bölme İşleminde Kalanı Bulma	1	0	0	0
Kartezyen Çarpım	1	0	0	0
Eşitsizlikler	1	0	0	0
Önermeler ve Bileşik Önermeler	1	0	0	0
Pascal Üçgeni ve Binom Açılımı	1	0	0	0
Logaritma Fonksiyonunun Özellikleri	2	0	0	0
Aritmetik Dizi	1	0	0	0
Parabolün Tepe Noktası	1	0	0	0
OLASILIK	1	0	0	0
Permutasyon	1	0	1	0
Fonksiyonlarda İşlemler	1	0	0	0
0/0 Belirsizliği	1	0	0	0
LİMİT VE SÜREKLİLİK	1	0	0	0
Türev Kuralları	1	0	0	0
Türevin Fiziksel Anlamı ve Türevin Geometrik Yorumu	1	0	0	0
Minimum-Maksimum Problemleri	1	0	0	0
Artanlık-Azalanlık-Ekstremum Noktalar	1	0	0	0
Integral Alma Kuralları	1	0	0	0
Integral ile Alan Hesabı	2	0	0	0
Değişken Değiştirme Yöntemiyle İntegral Alma	1	0	0	0
Trigonometrik Fonksiyonların Aralığı ve Sıralaması	1	0	1	0
Üçgenin Trigonometrik Bağlantıları	1	0	0	0
Yarı Açılış Formülleri	1	0	0	0
Trigonometrik Denklemler	1	0	0	0
Geometri		S	D	Y B%
Geometrik Kavramlar ve Doğruda Açılar	1	0	0	0
Paralelkenar	1	0	0	0
Dairede Çevre ve Alan	1	0	0	0
Çemberin Analitik İncelenmesi	2	0	0	0
ANALİTİK GEOMETRİ	3	0	0	0
Dönüşüm Geometrisi	1	0	0	0
Prizmalar	1	0	0	0

SONUÇ BELGESİ							
MANİSA / YUNUSEMRE / KEP AKADEMİ							
Öğrenci			Numara		Sınıf		
ZEYNEP ÖZEN			0		12E		
Puan Türü	Puan	Genel Ortalama	Dereceler				
			Snf	Kurum	İlçe	İl	Genel
SÖZ	▲ 235,883	213,540	66	119	239	486	12283
SAY	▼ 180,903	244,410	65	318	718	1329	41546
EA	▲ 241,480	232,090	56	158	387	692	19816
Katılımlar:			92	397	838	1612	49188

T.C.No ile eşleşen TYT bilgileriniz kullanılmıştır.

Ders	Soru	Doğru	Yanlış	Net	Başarı %	Sınıf Ort.	Kurum Ort.	Genel Ort.
Türkçe	40	29	11	26,25	66			
Tarih-1	5	2	3	1,25	25			
Coğrafya-1	5	4	1	3,75	75			
Felsefe	5	2	2	1,50	30			
Din Kült. ve Ahl. Bil.	5	3	1	2,75	55			
TYT Sosyal	20	11	7	9,25	46			
Matematik-1	30	8	7	6,25	21			
Geometri	10	1	0	1,00	10			
TYT Matematik	40	9	7	7,25	18			
Fizik	7	2	2	1,50	21			
Kimya	7	1	0	1,00	14			
Biyoloji	6	0	0	0,00	0			
TYT Fen	20	3	2	2,50	13			
Türkçe	6	4	2	3,50	58	▼ 4,40	▲ 1,91	▲ 1,51
Edebiyat	18	11	4	10,00	56	▲ 7,80	▲ 2,89	▲ 1,90
Tarih-1	10	7	3	6,25	63	▲ 5,93	▲ 2,38	▲ 1,99
Coğrafya-1	6	3	2	2,50	42	▼ 3,04	▲ 1,19	▲ 0,97
Edebiyat-Sosyal-1	40	25	11	22,25	56	▲ 21,18	▲ 8,37	▲ 6,37
Matematik-2	30	2	8	0,00	0	▼ 4,05	▼ 6,89	▼ 7,44
Geometri	10	0	1	-0,25	-3	▼ 0,40	▼ 1,57	▼ 1,78
Matematik	40	2	9	-0,25	-1	▼ 4,46	▼ 8,46	▼ 9,22
Toplam:	280	79	47	67,25	24	▼ 81,24	▼ 81,68	▼ 84,65
Soru No	1234567890123456789012345678901234567890							
Edebiyat-Sosyal-1	eAbAADBECBbEbCbB CeC ABaDCCEdABCa BCEee							
Cevap Anahtarı	B BAEAADBECBEECDBCCDDABCDCCEAEABCCABCEDC							
Matematik	EcB ee e c aea d							
Cevap Anahtarı	B BCDEBBCCDABCACABCCBCCABBBAEBDCBDCDADADB							

ORJİNAL TG AYT 1				
DERSLERE GÖRE ANALİZ				
Edebiyat-Sosyal-1				
Türkçe	S	D	Y	B%
Metne Sözcük Yerleştirme	1	1	0	100
Parçadaki Cümlelerin İçerik ve Özellikleri	1	0	1	0
Paragrafta Yardımcı Düşünceler	4	3	1	75
Edebiyat				
S	D	Y	B%	
Edebi Sanatlar	1	1	0	100
Geleneksel Türk Tiyatrosu	1	1	0	100
Şiir	1	1	0	100
Geçiş Dönemi Türk Edebiyatı	1	1	0	100
Aşık Edebiyatında Nazım Türleri	1	0	1	0
Divan Edebiyatında Şiir	1	1	0	100
Divan Edebiyatında Nazım Türleri	1	1	0	100
Tanzimat Dönemi Sanatçıları	1	1	0	100
Millî Mücadele Dönemi Edebiyatı ve Sanatçıları	1	0	1	0
Servetifunun Dönemi Sanatçıları	1	0	1	0
Cumhuriyet Dönemi'nde Tiyatro	2	1	1	50
Millî Edebiyat Dönemi'nde Roman	2	2	0	100
Cumhuriyet Dönemi'nde Şiir / Garip Akımı	2	1	0	50
Edebi Akımlar	1	0	0	0
Cumhuriyet Dönemi'nde Modernizmi ve Postmodernizmi Esas Alan Roman	1	0	0	0
Tarih-1				
S	D	Y	B%	
İslamiyet Yayılıyor	1	0	1	0
İnsanlığın Hafızası Tarih	1	1	0	100
Büyük Selçuklu Devleti'nin Yönetim ve Toplum Yapısı	1	1	0	100
İslam Dünyası Liderliği	1	1	0	100
Avrupa'da Değişim Çağı	1	1	0	100
İggallerin Başlaması ve Millî Mücadele'ye Hazırlık	1	0	1	0
I. Dünya Savaşı (1914-1918)	3	3	0	100
Siyasi Alandaki İnkılaplar	1	0	1	0
Coğrafya-1				
S	D	Y	B%	
Beşeri Sistemler	1	1	0	100
Ulaşım sisteminin gelişiminde etkili olan faktörleri açıkla.	1	0	0	0
Çevre ve Toplum	1	0	1	0
Doğal unsurların bölge kalkınma projelerini ekonomik, sosyal ve kültürel etkileri açısından değerlendirir.	1	0	1	0
Doğal unsurların üretim, dağıtım ve tüketim süreçleri üzerindeki etkisi açısından değerlendirir.	1	1	0	100
Doğal kaynakların sürdürülebilir kullanımını geri dönüşüm stratejileri açısından değerlendirir.	1	1	0	100
Matematik				
Matematik-2				
S	D	Y	B%	
Dört İşlem Yeteneği	1	1	0	100
Çarpımlara Ayırma	1	0	1	0
Asal Sayılar ve Aralarında Asal Sayılar	1	1	0	100
Kökü İfadeler	1	0	0	0
Polinomlarda Bölme İşlemi ve Bölme İşleminde Kalanı Bulma	1	0	0	0
Kartezyen Çarpım	1	0	0	0
Eşitsizlikler	1	0	0	0
Önermeler ve Bileşik Önermeler	1	0	0	0
Pascal Üçgeni ve Binom Açılımı	1	0	0	0
Logaritma Fonksiyonunun Özellikleri	2	0	1	0
Aritmetik Dizi	1	0	0	0
Parabolün Tepe Noktası	1	0	0	0
OLASILIK	1	0	0	0
Permutasyon	1	0	1	0
Fonksiyonlarda İşlemler	1	0	0	0
0/0 Belirsizliği	1	0	1	0
LİMİT VE SÜREKLİLİK	1	0	0	0
Türev Kuralları	1	0	0	0
Türevin Fiziksel Anlamı ve Türevin Geometrik Yorumu	1	0	0	0
Minimum-Maksimum Problemleri	1	0	0	0
Artanlık-Azalanlık-Ekstremum Noktalar	1	0	0	0
Integral Alma Kuralları	1	0	1	0
Integral ile Alan Hesabı	2	0	0	0
Değişken Değiştirme Yöntemiyle İntegral Alma	1	0	0	0
Trigonometrik Fonksiyonların Aralığı ve Sıralaması	1	0	1	0
Üçgenin Trigonometrik Bağlantıları	1	0	1	0
Yarım Açılı Formülleri	1	0	0	0
Trigonometrik Denklemler	1	0	1	0
Geometri				
S	D	Y	B%	
Geometrik Kavramlar ve Doğru Açılar	1	0	1	0
Paralelkenar	1	0	0	0
Dairede Çevre ve Alan	1	0	0	0
Çemberin Analitik İncelenmesi	2	0	0	0
ANALİTİK GEOMETRİ	3	0	0	0
Dönüşüm Geometrisi	1	0	0	0
Prizmalar	1	0	0	0

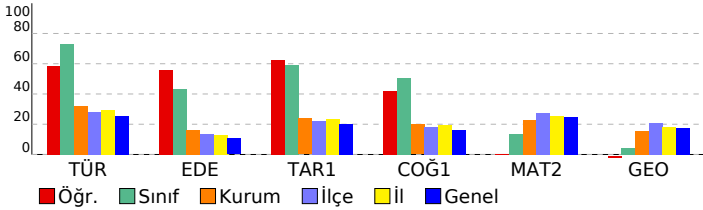

SONUÇ BELGESİ	ORJİNAL TG AYT 1
MANİSA / YUNUSEMRE / KEP AKADEMİ	DERSLERE GÖRE ANALİZ

Öğrenci	Numara	Sınıf
	0	12S

Puan Türü	Puan	Genel Ortalama	Dereceler				
			Snf	Kurum	İlçe	İl	Genel
SÖZ	▼ 174,866	213,540	105	311	699	1366	39263
SAY	▼ 189,015	244,410	142	289	669	1225	37444
EA	▼ 178,973	232,090	132	339	749	1434	42364
Katılımlar:			158	397	838	1612	49188

Eşleşen TYT bilginiz bulunamadığı için okulunuzun ortalaması TYT bilginiz olarak kullanılmıştır.

Ders	Soru	Doğru	Yanlış	Net	Başarı %	Sınıf Ort.	Kurum Ort.	Genel Ort.
<i>Türkçe</i>	40	28	9	25,41	64			
<i>Tarih-1</i>	5	4	1	3,43	69			
<i>Coğrafya-1</i>	5	3	1	3,02	60			
<i>Felsefe</i>	5	3	1	2,37	47			
<i>Din Kül. ve Ahl. Bil.</i>	5	3	1	2,90	58			
<i>TYT Sosyal</i>	20	13	4	11,72	59			
<i>Matematik-1</i>	30	9	3	8,68	29			
<i>Geometri</i>	10	2	1	1,44	14			
<i>TYT Matematik</i>	40	11	4	10,12	25			
<i>Fizik</i>	7	2	2	1,54	22			
<i>Kimya</i>	7	2	1	1,51	22			
<i>Biyoloji</i>	6	1	1	0,87	15			
<i>TYT Fen</i>	20	5	5	3,92	20			
Toplam:	280	57	22	51,17	18	▼ 87,56	▼ 81,68	▼ 84,65
Soru No								

SONUÇ BELGESİ							
MANİSA / YUNUSEMRE / KEP AKADEMİ							
Öğrenci			Numara		Sınıf		
AHMET ÇOLAKOĞLU			0		12S		
Puan Türü	Puan	Genel Ortalama	Dereceler				
			Snf	Kurum	İlçe	İl	Genel
SÖZ	▼ 192,323	213,540	73	254	534	1051	30422
SAY	▼ 218,570	244,410	109	176	450	839	25958
EA	▼ 206,093	232,090	92	263	595	1123	32806
Katılımlar:			158	397	838	1612	49188

T.C.No ile eşleşen TYT bilgileriniz kullanılmıştır.

Ders	Soru	Doğru	Yanlış	Net	Başarı %	Sınıf Ort.	Kurum Ort.	Genel Ort.
Türkçe	40	33	4	32.00	80			
Tarih-1	5	4	1	3.75	75			
Coğrafya-1	5	4	1	3.75	75			
Felsefe	5	2	2	1.50	30			
Din Kült. ve Ahl. Bil.	5	3	1	2.75	55			
TYT Sosyal	20	13	5	11.75	59			
Matematik-1	30	9	3	8.25	28			
Geometri	10	1	0	1.00	10			
TYT Matematik	40	10	3	9.25	23			

Fizik	7	2	4	1.00	14			
Kimya	7	2	1	1.75	25			
Biyoloji	6	2	2	1.50	25			
TYT Fen	20	6	7	4.25	21			
Türkçe	6	4	2	3,50	58	▲ 0,36	▲ 1,91	▲ 1,51
Edebiyat	18	0	0	0,00	0	▼ 0,10	▼ 2,89	▼ 1,90
Tarih-1	10	0	0	0,00	0	▼ 0,31	▼ 2,38	▼ 1,99
Coğrafya-1	6	0	0	0,00	0	▼ 0,10	▼ 1,19	▼ 0,97
Edebiyat-Sosyal-1	40	4	2	3,50	9	▲ 0,88	▼ 8,37	▼ 6,37
Matematik-2	30	4	2	3,50	12	▼ 9,47	▼ 6,89	▼ 7,44
Geometri	10	0	1	-0,25	-3	▼ 2,62	▼ 1,57	▼ 1,78
Matematik	40	4	3	3,25	8	▼ 12,09	▼ 8,46	▼ 9,22
Fizik	14	1	10	-1,50	-11	▼ 3,03	▼ 1,72	▼ 1,68
Kimya	13	1	0	1,00	8	▼ 3,71	▼ 2,02	▼ 2,29
Biyoloji	13	5	2	4,50	35	▼ 5,86	▲ 3,48	▲ 3,56
Fen Bilimleri	40	7	12	4,00	10	▼ 12,59	▼ 7,23	▼ 7,54
Toplam:	280	77	36	68,00	24	▼ 87,56	▼ 81,68	▼ 84,65

Soru No	1234567890123456789012345678901234567890
Edebiyat-Sosyal-1	eBADEe
Cevap Anahtarı	A ABADACBBEECBEDDCDCBADEACDCCECBADCC
Matematik	EB C c D a e
Cevap Anahtarı	A EBBCCADCCABADCBACCBACBEBBDBBCCDDADCBAD
Fen Bilimleri	ecBbdb cad cd B CD Ed Cd A
Cevap Anahtarı	A CABEEDDDCCDAEEDCADCBCCBAECCDCDEADCCDECCA

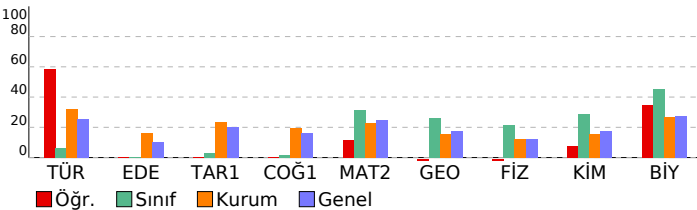

ORJİNAL TG AYT 1

DERSLERE GÖRE ANALİZ

Edebiyat-Sosyal-1	S D Y B%
Türkçe	
Metne Sözcük Yerleştirme	1 0 1 0
Parçadaki Cümlelerin İçerik ve Özellikleri	1 1 0 100
Paragrafta Yardımcı Düşünceler	4 3 1 75
Edebiyat	S D Y B%
Edebi Sanatlar	1 0 0 0
Geleneksel Türk Tiyatrosu	1 0 0 0
Şiir	1 0 0 0
Geçmiş Dönem Türk Edebiyatı	1 0 0 0
Aşık Edebiyatında Nazım Türleri	1 0 0 0
Divan Edebiyatında Şiir	1 0 0 0
Divan Edebiyatında Nazım Türleri	1 0 0 0
Tanzimat Dönemi Sanatçıları	1 0 0 0
Millî Mücadele Dönemi Edebiyatı ve Sanatçıları	1 0 0 0
Servetifunun Dönemi Sanatçıları	1 0 0 0
Cumhuriyet Dönemi'nde Tiyatro	2 0 0 0
Millî Edebiyat Dönemi'nde Roman	2 0 0 0
Cumhuriyet Dönemi'nde Şiir / Garip Akımı	2 0 0 0
Edebi Akımlar	1 0 0 0
Cumhuriyet Dönemi'nde Modernizmi ve Postmodernizmi Esas Alan Roman	1 0 0 0
Tarih-1	S D Y B%
İslamiyet Yayılıyor	1 0 0 0
İnsanlığın Hafızası Tarih	1 0 0 0
Büyük Selçuklu Devleti'nin Yönetim ve Toplum Yapısı	1 0 0 0
İslam Dünyası Liderliği	1 0 0 0
Avrupa'da Değişim Çağı	1 0 0 0
İggallerin Başlaması ve Millî Mücadele'ye Hazırlık	1 0 0 0
I. Dünya Savaşı (1914-1918)	3 0 0 0
Siyasi Alandaki İnkılaplar	1 0 0 0
Coğrafya-1	S D Y B%
Beşeri Sistemler	1 0 0 0
Ulaşım sisteminin gelişiminde etkili olan faktörleri açıklar.	1 0 0 0
Çevre ve Toplum	1 0 0 0
Türkiye'deki bölgesel kalkınma projelerini ekonomik, sosyal ve kültürel etkileri açısından değerlendirir.	1 0 0 0
Doğal unsurları üretim, dağıtım ve tüketim süreçleri üzerindeki etkisi açısından değerlendirir.	1 0 0 0
Doğal kaynakların sürdürülebilir kullanımını geri dönüşüm stratejileri açısından değerlendirir.	1 0 0 0
Matematik	
Matematik-2	S D Y B%
Dört İşlem Yeteneği	1 1 0 100
Çarpımlara Ayırma	1 1 0 100
Asal Sayılar ve Aralarında Asal Sayılar	1 0 0 0
Köklü İfadeler	1 0 0 0
Polinomlarda Bölme İşlemi ve Bölme İşleminde Kalanı Bulma	1 1 0 100
Kartezyen Çarpım	1 0 0 0
Eşitsizlikler	1 0 1 0
Önemler ve Bileşik Önemler	1 0 0 0
Pascal Üçgeni ve Binom Açılımı	1 0 0 0
Logaritma Fonksiyonunun Özellikleri	2 0 0 0
Aritmetik Dizi	1 0 0 0
Parabolün Tepe Noktası	1 0 0 0
OLASILIK	1 0 0 0
Permütasyon	1 1 0 100
Fonksiyonlarda İşlemler	1 0 0 0
0/0 Belirsizliği	1 0 1 0
LİMİT VE SÜREKLİLİK	1 0 0 0
Türev Kuralları	1 0 0 0
Türevin Fiziksel Anlamı ve Türevin Geometrik Yorumu	1 0 0 0
Minimum-Maksimum Problemleri	1 0 0 0
Artanlık-Azalanlık-Ekstremum Noktalar	1 0 0 0
Integral Alma Kuralları	1 0 0 0
Integral ile Alan Hesabı	2 0 0 0
Değişken Değiştirme Yöntemiyle İntegral Alma	1 0 0 0
Trigonometrik Fonksiyonların Aralığı ve Sıralaması	1 0 0 0
Üçgenin Trigonometrik Bağlantıları	1 0 0 0
Yarım Açılış Formülleri	1 0 0 0
Trigonometrik Denklemler	1 0 0 0
Geometri	S D Y B%
Geometrik Kavramlar ve Doğruya Açılar	1 0 0 0
Paralelkenar	1 0 0 0
Dairede Çevre ve Alan	1 0 1 0
Çemberin Analitik İncelenmesi	2 0 0 0
ANALİTİK GEOMETRİ	3 0 0 0
Dönüşüm Geometrisi	1 0 0 0
Prizmalar	1 0 0 0
Fen Bilimleri	
Fizik	S D Y B%
Radyoaktif bozunma sonucu atomun kütle numarası, atom numarası ve enerjisindeki değişimi açıklar.	1 0 1 0
Newton'ın Hareket Yasaları	1 0 1 0
Kütle merkezi ve ağırlık merkezi kavramlarını açıklar.	1 1 0 100
Fotoelektrik olayını açıklar.	1 0 1 0
Kepler Kanunları'nı açıklar.	1 0 1 0
Atom altı parçacıkların özelliklerini temel düzeyde açıklar.	1 0 1 0
Transformatörlerin çalışma prensibini açıklar.	1 0 0 0
Düzgün dairesel hareketi açıklar.	1 0 1 0
Cisimlerin denge şartlarını açıklar.	1 0 1 0
Yay sarkacı ve basit sarkaçta periyodun bağlı olduğu değişkenleri belirler.	1 0 1 0
İtme ile çizgisel momentum değişimi arasında ilişki kurar.	1 0 0 0
Görüntüleme cihazlarının çalışma prensiplerini açıklar.	1 0 1 0
Alternatif ve doğru akım devrelerinde direncin, bobinin ve sigacın davranışını açıklar.	1 0 1 0
Yükü parçacıkların düzgün elektrik alanındaki davranışını açıklar.	1 0 0 0
Kimya	S D Y B%
Atomu kuantum modeliyle açıklar.	1 0 0 0
Gaz davranışlarını kinetik teori ile açıklar.	1 0 0 0
Çözeltilerin koligatif özellikleri ile derişimleri arasında ilişki kurar.	1 0 0 0
Çözünürlüğün sıcaklık ve basınçla ilişkisini açıklar.	1 0 0 0
Tepkimelerde meydana gelen enerji değişimlerini açıklar.	1 0 0 0
Tepkime Hızı Etkileyen Faktörler	1 1 0 100
Dengeyi Etkileyen Faktörler	1 0 0 0
Tampon çözeltilerin özellikleri ile günlük kullanım alanlarını ilişkilendirir.	1 0 0 0
Elektroliz olayını elektrik akımı, zaman ve değişime uğrayan madde kütesi açısından açıklar.	1 0 0 0
Elektrotlar ve Elektrokimyasal Hücreler	1 0 0 0
Basit Formülü ve Molekül Formülü	1 0 0 0
Eterleri sınıflandırarak adlarını, formüllerini, özelliklerini ve kullanım alanlarını açıklar.	1 0 0 0
Alkoller sınıflandırarak adlarını, formüllerini, özelliklerini ve kullanım alanlarını açıklar.	1 0 0 0
Biyoloji	S D Y B%

SONUÇ BELGESİ							
MANİSA / YUNUSEMRE / KEP AKADEMİ							
Öğrenci			Numara		Sınıf		
AHMET KARAASLAN			0		12S		
Puan Türü	Puan	Genel Ortalama	Dereceler				
			Snf	Kurum	İlçe	İl	Genel
SÖZ	▼ 174,866	213,540	105	311	699	1366	39263
SAY	▼ 206,845	244,410	129	216	531	980	29733
EA	▼ 185,923	232,090	123	325	719	1374	40110
Katılımlar:			158	397	838	1612	49188

Eşleşen TYT bilginiz bulunamadığı için okulunuzun ortalaması TYT bilginiz olarak kullanılmıştır.

Ders	Soru	Doğru	Yanlış	Net	Başarı %	Sınıf Ort.	Kurum Ort.	Genel Ort.
<i>Türkçe</i>	40	28	9	25,41	64			
<i>Tarih-1</i>	5	4	1	3,43	69			
<i>Coğrafya-1</i>	5	3	1	3,02	60			
<i>Felsefe</i>	5	3	1	2,37	47			
<i>Din Kül. ve Ahl. Bil.</i>	5	3	1	2,90	58			
<i>TYT Sosyal</i>	20	13	4	11,72	59			
<i>Matematik-1</i>	30	9	3	8,68	29			
<i>Geometri</i>	10	2	1	1,44	14			
<i>TYT Matematik</i>	40	11	4	10,12	25			
<i>Fizik</i>	7	2	2	1,54	22			
<i>Kimya</i>	7	2	1	1,51	22			
<i>Biyoloji</i>	6	1	1	0,87	15			
<i>TYT Fen</i>	20	5	5	3,92	20			
Matematik-2	30	3	1	2,75	9	▼ 9,47	▼ 6,89	▼ 7,44
Geometri	10	0	1	-0,25	-3	▼ 2,62	▼ 1,57	▼ 1,78
Matematik	40	3	2	2,50	6	▼ 12,09	▼ 8,46	▼ 9,22
Fizik	14	3	5	1,75	13	▼ 3,03	▲ 1,72	▲ 1,68
Kimya	13	0	6	-1,50	-12	▼ 3,71	▼ 2,02	▼ 2,29
Biyoloji	13	4	2	3,50	27	▼ 5,86	▲ 3,48	▼ 3,56
Fen Bilimleri	40	7	13	3,75	9	▼ 12,59	▼ 7,23	▼ 7,54
Toplam:	280	67	37	57,42	21	▼ 87,56	▼ 81,68	▼ 84,65
Soru No	1234567890123456789012345678901234567890							
Matematik	E B c B b							
Cevap Anahtarı	B BCDEBBCCDABCACABCCBCCABBBAEBDCBCDADADB							
Fen Bilimleri	bdc BE c b D e cca be De EC Eb							
Cevap Anahtarı	B EAECBEDAACDDDECDACBEABCECCDCCAECDDCCAEC							

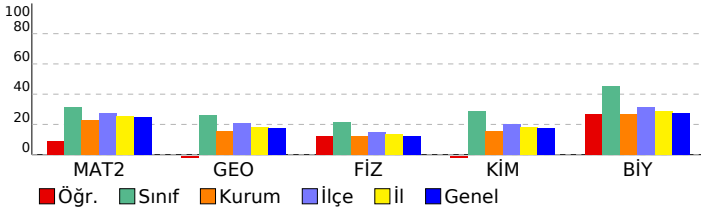

ORJİNAL TG AYT 1				
DERSLERE GÖRE ANALİZ				
Matematik				
Matematik-2	S	D	Y	B%
Dört İşlem Yeteneği	1	1	0	100
Çarpımlara Ayırma	1	0	0	0
Asal Sayılar ve Aralarında Asal Sayılar	1	1	0	100
Köklü ifadeler	1	0	0	0
Polinomlarda Bölme işlemi ve Bölme İşleminde Kalanı Bulma	1	0	0	0
Kartezyen Çarpım	1	0	0	0
Eşitsizlikler	1	0	0	0
Önermeler ve Bileşik Önermeler	1	0	0	0
Pascal Üçgeni ve Binom Açılımı	1	0	0	0
Logaritma Fonksiyonunun Özellikleri	2	0	0	0
Aritmetik Dizi	1	0	0	0
Parabolün Tepe Noktası	1	0	0	0
OLASILIK	1	0	1	0
Permütasyon	1	0	0	0
Fonksiyonlarda İşlemler	1	0	0	0
0/0 Belirsizliği	1	0	0	0
LİMİT VE SÜREKLİLİK	1	0	0	0
Türev Kuralları	1	0	0	0
Türevin Fiziksel Anlamı ve Türevin Geometrik Yorumu	1	0	0	0
Minimum-Maksimum Problemleri	1	0	0	0
Artanlık-Azalanlık-Ekstremum Noktalar	1	0	0	0
Integral Alma Kuralları	1	0	0	0
Integral ile Alan Hesabı	2	0	0	0
Değişken Değiştirme Yöntemiyle Integral Alma	1	0	0	0
Trigonometrik Fonksiyonların Aralığı ve Sıralaması	1	0	0	0
Üçgende Trigonometrik Bağınlar	1	1	0	100
Yarı Açılış Formülleri	1	0	0	0
Trigonometrik Denklemler	1	0	0	0
Geometri	S	D	Y	B%
Geometrik Kavramlar ve Doğru Açılar	1	0	0	0
Paralelkenar	1	0	0	0
Dairede Çevre ve Alan	1	0	0	0
Çemberin Analitik İncelenmesi	2	0	0	0
ANALİTİK GEOMETRİ	3	0	0	0
Dönüşüm Geometrisi	1	0	1	0
Prizmalar	1	0	0	0
Fen Bilimleri				
Fizik	S	D	Y	B%
Radioaktif bozunma sonucu atomun kütle numarası, atom numarası ve enerjisindeki değişimi açıklar.	1	0	0	0
Newton'ın Hareket Yasaları	1	0	1	0
Kütle merkezi ve ağırlık merkezi kavramlarını açıklar.	1	1	0	100
Fotoelektrik olayını açıklar.	1	0	1	0
Kepler Kanunları'nı açıklar.	1	0	1	0
Atom altı parçacıkların özelliklerini temel düzeyde açıklar.	1	0	0	0
Transformatörlerin çalışma prensibini açıklar.	1	1	0	100
Düzgün çembersel hareketi açıklar.	1	0	0	0
Cisimlerin denge şartlarını açıklar.	1	1	0	100
Yay sarkacı ve basit sarkaçta periyodu bağlı olduğu değişkenleri belirler.	1	0	0	0
İtme ile çizgisel momentum değişimi arasında ilişki kurar.	1	0	1	0
Görüntüleme cihazlarının çalışma prensiplerini açıklar.	1	0	1	0
Alternatif ve doğru akım devrelerinde direnç, bobinin ve siganın davranışını açıklar.	1	0	0	0
Yükü parçacıkların düzgün elektrik alandaki davranışını açıklar.	1	0	0	0
Kimya	S	D	Y	B%
Atomu kuantum modeliyle açıklar.	1	0	0	0
Gas davranışlarını kinetik teori ile açıklar.	1	0	1	0
Çözeltilerin koligatif özellikleri ile derişimleri arasında ilişki kurar.	1	0	1	0
Çözünürlüğün sıcaklık ve basınçla ilişkisini açıklar.	1	0	1	0
Tepkimelerde meydana gelen enerji değişimlerini açıklar.	1	0	1	0
Tepkime Hızını Etkileyen Faktörler	1	0	1	0
Dengeyi Etkileyen Faktörler	1	0	0	0
Tampon çözeltilerin özellikleri ile günlük kullanım alanlarını ilişkilendirir.	1	0	0	0
Elektroliz olayını elektrik akımı, zaman ve değişime uğrayan madde kütleleri açısından açıklar.	1	0	0	0
Elektrotlar ve Elektrokimyasal Hücreler	1	0	1	0
Basit Formül ve Molekül Formülü	1	0	0	0
Eterleri sınıflandırarak adlarını, formüllerini, özelliklerini ve kullanım alanlarını açıklar.	1	0	0	0
Alkoller sınıflandırarak adlarını, formüllerini, özelliklerini ve kullanım alanlarını açıklar.	1	0	0	0
Biyoloji	S	D	Y	B%
Sinir Sistemi	1	0	1	0
Göz	1	1	0	100
Bitkilerin Yapısı	1	0	0	0
Sindirim Organları	1	1	0	100
Kalbın Çalışması	1	0	0	0
Solunum Gazlarının Taşınması	1	0	0	0
Dişi Üreme Sistemi	1	1	0	100
Simbiyotik İlişkiler	1	0	0	0
Popülasyon Ekolojisi	1	0	0	0
GENDEN PROTEİNE	1	1	0	100
Fotosentez	1	0	1	0
Bitkilerde Hareket	1	0	0	0
Bitkilerde Eşeyli Üreme	1	0	0	0

SONUÇ BELGESİ								ORJİNAL TG AYT 1											
MANİSA / YUNUSEMRE / KEP AKADEMİ								DERSLERE GÖRE ANALİZ											
Öğrenci				Numara		Sınıf		Edebiyat-Sosyal-1				S D Y B%							
AHMET SONUÇ				0		12S		Türkçe				1 1 0 100							
								Metne Sözcük Yerleştirme				1 1 0 100							
								Parçadaki Cümlelerin İçerik ve Özellikleri				1 1 0 100							
								Paragrafta Yardımcı Düşünceler				4 0 4 0							
								Edebiyat				S D Y B%							
								Edebi Sanatlar				1 0 1 0							
								Geleneksel Türk Tiyatrosu				1 0 1 0							
								Şiir				1 0 1 0							
								Geçmiş Dönemi Türk Edeyatı				1 0 1 0							
								Aşık Edebiyatında Nazım Türleri				1 0 1 0							
								Divan Edebiyatında Şiir				1 0 1 0							
								Divan Edebiyatında Nazım Türleri				1 1 0 100							
								Tanzimat Dönemi Sanatçıları				1 0 1 0							
								Millî Mücadele Dönemi Edebiyatı ve Sanatçıları				1 0 1 0							
								Servetifununun Dönemi Sanatçıları				1 0 1 0							
								Cumhuriyet Dönemi'nde Tiyatro				2 1 1 50							
								Millî Edebiyat Dönemi'nde Roman				2 0 2 0							
								Cumhuriyet Dönemi'nde Şiir / Garip Akımı				2 2 0 100							
								Edebi Akımlar				1 0 1 0							
								Cumhuriyet Dönemi'nde Modernizmi ve Postmodernizmi Esas Alan Roman				1 0 1 0							
Katılımlar: 158 397 838 1612 49188								Tarih-1								S D Y B%			
Eşleşen TYT bilginiz bulunamadığı için okulunuzun ortalaması TYT bilginiz olarak kullanılmıştır.								İslamiyet Yayılıyor								1 0 1 0			
								İnsanlığın Hafızası Tarih								1 0 1 0			
								Büyük Selçuklu Devleti'nin Yönetim ve Toplum Yapısı								1 0 1 0			
								İslam Dünyası Liderliği								1 0 1 0			
								Avrupa'da Değişim Çağı								1 0 1 0			
								İggallerin Başlaması ve Millî Mücadele'ye Hazırlık								1 0 1 0			
								I. Dünya Savaşı (1914-1918)								3 0 0 0			
								Siyasi Alandaki İnkılaplar								1 0 0 0			
								Coğrafya-1								S D Y B%			
								Beşeri Sistemler								1 0 0 0			
								Ulaşım sisteminin gelişiminde etkili olan faktörleri açıkla.								1 0 0 0			
								Çevre ve Toplum								1 0 0 0			
								Türkiye'deki bölgesel kalkınma projelerini ekonomik, sosyal ve kültürel etkileri açısından değerlendir.								1 0 0 0			
								Doğal unsurları üretim, dağıtım ve tüketim süreçleri üzerindeki etkisi açısından değerlendir.								1 0 0 0			
								Doğal kaynakların sürdürülebilir kullanımını geri dönüşüm stratejileri açısından değerlendir.								1 0 0 0			
Ders		Soru	Doğru	Yanlış	Net	Başarı %	Sınıf Ort.	Kurum Ort.	Genel Ort.	Türkçe		17		0,36		1,91		1,51	
Türkçe		40	28	9	25,41	64				Edebiyat		3		0,10		2,89		1,90	
Tarih-1		5	4	1	3,43	69				Tarih-1		10		0,31		2,38		1,99	
Coğrafya-1		5	3	1	3,02	60				Coğrafya-1		6		0,10		1,19		0,97	
Felsefe		5	3	1	2,37	47				Edebiyat-Sosyal-1		40		0,88		8,37		6,37	
Din Kült. ve Ahl. Bil.		5	3	1	2,90	58				Toplam:		280		63		46		51,17	
TYT Sosyal		20	13	4	11,72	59				Soru No		1234567890123456789012345678901234567890							
Matematik-1		30	9	3	8,68	29				Edebiyat-Sosyal-1		ABebabdacdaeBcadabDaCeAacaebda							
Geometri		10	2	1	1,44	14				Cevap Anahtarı		A ABADAEACBBEECBEBEDDCDCBADECADCCCECBCBADCCCE							
TYT Matematik		40	11	4	10,12	25													
Fizik		7	2	2	1,54	22													
Kimya		7	2	1	1,51	22													
Biyoloji		6	1	1	0,87	15													
TYT Fen		20	5	5	3,92	20													

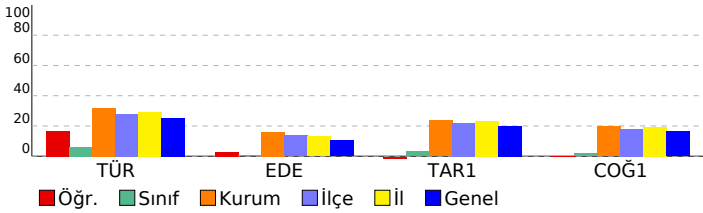

SONUÇ BELGESİ							
MANİSA / YUNUSEMRE / KEP AKADEMİ							
Öğrenci			Numara		Sınıf		
AHMETHAN DOĞANAY			0		12S		
Puan Türü	Puan	Genel Ortalama	Dereceler				
			Snf	Kurum	İlçe	İl	Genel
SÖZ	▲ 244,033	213,540	6	105	206	418	10543
SAY	▲ 464,853	244,410	3	3	11	12	105
EA	▲ 350,573	232,090	3	8	24	31	648
Katılımlar:			158	397	838	1612	49188

T.C.No ile eşleşen TYT bilgileriniz kullanılmıştır.

Ders	Soru	Doğru	Yanlış	Net	Başarı %	Sınıf Ort.	Kurum Ort.	Genel Ort.
<i>Türkçe</i>	40	35	5	33,75	84			
<i>Tarih-1</i>	5	4	1	3,75	75			
<i>Coğrafya-1</i>	5	5	0	5,00	100			
<i>Felsefe</i>	5	5	0	5,00	100			
<i>Din Kült. ve Ahl. Bil.</i>	5	4	1	3,75	75			
<i>TYT Sosyal</i>	20	18	2	17,50	88			
<i>Matematik-1</i>	30	29	1	28,75	96			
<i>Geometri</i>	10	10	0	10,00	100			
<i>TYT Matematik</i>	40	39	1	38,75	97			
<i>Fizik</i>	7	7	0	7,00	100			
<i>Kimya</i>	7	7	0	7,00	100			
<i>Biyoloji</i>	6	6	0	6,00	100			
<i>TYT Fen</i>	20	20	0	20,00	100			
Matematik-2	30	27	0	27,00	90	▲ 9,47	▲ 6,89	▲ 7,44
Geometri	10	9	0	9,00	90	▲ 2,62	▲ 1,57	▲ 1,78
Matematik	40	36	0	36,00	90	▲ 12,09	▲ 8,46	▲ 9,22
Fizik	14	11	2	10,50	75	▲ 3,03	▲ 1,72	▲ 1,68
Kimya	13	13	0	13,00	100	▲ 3,71	▲ 2,02	▲ 2,29
Biyoloji	13	12	0	12,00	92	▲ 5,86	▲ 3,48	▲ 3,56
Fen Bilimleri	40	36	2	35,50	89	▲ 12,59	▲ 7,23	▲ 7,54
Toplam:	280	184	10	181,50	65	▲ 87,56	▲ 81,68	▲ 84,65
Soru No	1234567890123456789012345678901234567890							
Matematik	EBBBCC DCCBADCBBBA CBAE BBDBCCDDA CABD							
Cevap Anahtarı	A	EBBBCCADCCBADCBBACCBCAEBBDBCCDDADCABD						
Fen Bilimleri	C BEEaDDCDAEDCADCBCCBAECECD EADCCDECCA							
Cevap Anahtarı	A	CABEEDEDDCDAEDCADCBCCBAECECDCEADCCDECCA						

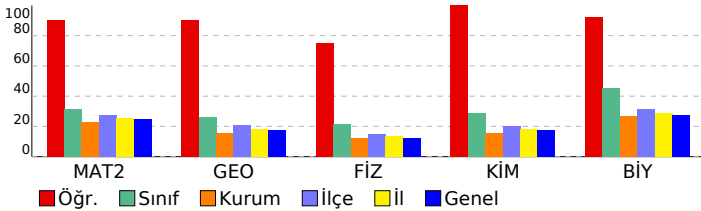

ORJİNAL TG AYT 1				
DERSLERE GÖRE ANALİZ				
Matematik				
Matematik-2	S	D	Y	B%
Dört İşlem Yeteneği	1	1	0	100
Çarpımlara Ayırma	1	1	0	100
Asal Sayılar ve Aralarında Asal Sayılar	1	1	0	100
Köklü İfadeler	1	1	0	100
Polinomlarda Bölme İşlemi ve Bölme İşleminde Kalanı Bulma	1	1	0	100
Kartezyen Çarpım	1	1	0	100
Eşitsizlikler	1	0	0	0
Önemler ve Bileşik Önemler	1	1	0	100
Pascal Üçgeni ve Binom Açılımı	1	1	0	100
Logaritma Fonksiyonunun Özellikleri	2	2	0	100
Aritmetik Dizi	1	1	0	100
Parabolün Tepe Noktası	1	1	0	100
OLASILIK	1	1	0	100
Permütasyon	1	1	0	100
Fonksiyonlarda İşlemler	1	1	0	100
0/0 Belirsizliği	1	1	0	100
LİMİT VE SÜREKLİLİK	1	1	0	100
Türev Kuralları	1	1	0	100
Türevin Fiziksel Anlamı ve Türevin Geometrik Yorumu	1	0	0	0
Minimum-Maksimum Problemleri	1	1	0	100
Artanlık-Azalanlık-Ekstremum Noktalar	1	1	0	100
Integral Alma Kuralları	1	1	0	100
Integral ile Alan Hesabı	2	2	0	100
Değişken Değiştirme Yöntemiyle Integral Alma	1	0	0	0
Trigonometrik Fonksiyonların Aralığı ve Sıralaması	1	1	0	100
Üçgende Trigonometrik Bağınlar	1	1	0	100
Yarı Açılış Formülleri	1	1	0	100
Trigonometrik Denklemler	1	1	0	100
Geometri	S	D	Y	B%
Geometrik Kavramlar ve Doğru Açılar	1	1	0	100
Paralelkenar	1	1	0	100
Dairede Çevre ve Alan	1	1	0	100
Çemberin Analitik İncelenmesi	2	1	0	50
ANALİTİK GEOMETRİ	3	3	0	100
Dönüşüm Geometrisi	1	1	0	100
Prizmalar	1	1	0	100
Fen Bilimleri				
Fizik	S	D	Y	B%
Radyoaktif bozunma sonucu atomun kütle numarası, atom numarası ve enerjisindeki değişimi açıklar.	1	1	0	100
Newton'ın Hareket Yasaları	1	0	0	0
Kütle merkezi ve ağırlık merkezi kavramlarını açıklar.	1	1	0	100
Fotoelektrik olayını açıklar.	1	1	0	100
Kepler Kanunları'nı açıklar.	1	1	0	100
Atom altı parçacıkların özelliklerini temel düzeyde açıklar.	1	0	1	0
Transformatörlerin çalışma prensibini açıklar.	1	0	1	0
Düzgün çembersel hareketi açıklar.	1	1	0	100
Cisimlerin denge şartlarını açıklar.	1	1	0	100
Yay sarkacı ve basit sarkaçta periyodu bağlı olduğu değişkenleri belirler.	1	1	0	100
İtme ile çizgisel momentum değişimi arasında ilişki kurar.	1	1	0	100
Görüntüleme cihazlarının çalışma prensiplerini açıklar.	1	1	0	100
Alternatif ve doğru akım devrelerinde direncin, bobinin ve sigancın davranışını açıklar.	1	1	0	100
Yükü parçacıkların düzgün elektrik alanındaki davranışını açıklar.	1	1	0	100
Kimya	S	D	Y	B%
Atomu kuantum modeliyle açıklar.	1	1	0	100
Gaz davranışlarını kinetik teori ile açıklar.	1	1	0	100
Çözeltilerin koligatif özellikleri ile derişimleri arasında ilişki kurar.	1	1	0	100
Çözünürlüğün sıcaklık ve basınçla ilişkisini açıklar.	1	1	0	100
Tepkimelerde meydana gelen enerji değişimlerini açıklar.	1	1	0	100
Tepkime Hızını Etkileyen Faktörler	1	1	0	100
Dengeyi Etkileyen Faktörler	1	1	0	100
Tampon çözeltilerin özellikleri ile günlük kullanım alanlarını ilişkilendirir.	1	1	0	100
Elektroliz olayını elektrik akımı, zaman ve değişime uğrayan madde kütleleri açısından açıklar.	1	1	0	100
Elektrotlar ve Elektrokimyasal Hücreler	1	1	0	100
Basit Formül ve Molekül Formülü	1	1	0	100
Eterleri sınıflandırarak adlarını, formüllerini, özelliklerini ve kullanım alanlarını açıklar.	1	1	0	100
Alkoller sınıflandırarak adlarını, formüllerini, özelliklerini ve kullanım alanlarını açıklar.	1	1	0	100
Biyoloji	S	D	Y	B%
Sinir Sistemi	1	1	0	100
Göz	1	1	0	100
Bitkilerin Yapısı	1	0	0	0
Sindirir Organları	1	1	0	100
Kalbin Çalışması	1	1	0	100
Solunum Gazlarının Taşınması	1	1	0	100
Dişi Üreme Sistemi	1	1	0	100
Simbiyotik İlişkiler	1	1	0	100
Popülasyon Ekolojisi	1	1	0	100
GENDEN PROTEİNE	1	1	0	100
Fotosentez	1	1	0	100
Bitkilerde Hareket	1	1	0	100
Bitkilerde Eşeyli Üreme	1	1	0	100

SONUÇ BELGESİ							
MANİSA / YUNUSEMRE / KEP AKADEMİ							
Öğrenci			Numara		Sınıf		
ALİ EMRE GÖRÜCÜ			0		12S		
Puan Türü	Puan	Genel Ortalama	Dereceler				
			Snf	Kurum	İlçe	İl	Genel
SÖZ	▼ 174,866	213,540	105	311	699	1366	39263
SAY	▼ 241,040	244,410	88	143	366	666	20467
EA	▼ 210,248	232,090	88	250	565	1067	31235
Katılımlar:			158	397	838	1612	49188

Eşleşen TYT bilginiz bulunamadığı için okulunuzun ortalaması TYT bilginiz olarak kullanılmıştır.

Ders	Soru	Doğru	Yanlış	Net	Başarı %	Sınıf Ort.	Kurum Ort.	Genel Ort.
<i>Türkçe</i>	40	28	9	25,41	64			
<i>Tarih-1</i>	5	4	1	3,43	69			
<i>Coğrafya-1</i>	5	3	1	3,02	60			
<i>Felsefe</i>	5	3	1	2,37	47			
<i>Din Kül. ve Ahl. Bil.</i>	5	3	1	2,90	58			
<i>TYT Sosyal</i>	20	13	4	11,72	59			
<i>Matematik-1</i>	30	9	3	8,68	29			
<i>Geometri</i>	10	2	1	1,44	14			
<i>TYT Matematik</i>	40	11	4	10,12	25			
<i>Fizik</i>	7	2	2	1,54	22			
<i>Kimya</i>	7	2	1	1,51	22			
<i>Biyoloji</i>	6	1	1	0,87	15			
<i>TYT Fen</i>	20	5	5	3,92	20			
Matematik-2	30	10	11	7,25	24	▼ 9,47	▲ 6,89	▼ 7,44
Geometri	10	4	0	4,00	40	▲ 2,62	▲ 1,57	▲ 1,78
Matematik	40	14	11	11,25	28	▼ 12,09	▲ 8,46	▲ 9,22
Fizik	14	3	9	0,75	5	▼ 3,03	▼ 1,72	▼ 1,68
Kimya	13	1	0	1,00	8	▼ 3,71	▼ 2,02	▼ 2,29
Biyoloji	13	6	4	5,00	38	▼ 5,86	▲ 3,48	▲ 3,56
Fen Bilimleri	40	10	13	6,75	17	▼ 12,59	▼ 7,23	▼ 7,54
Toplam:	280	81	46	69,17	25	▼ 87,56	▼ 81,68	▼ 84,65
Soru No	1234567890123456789012345678901234567890							
Matematik	EdaBCCbbbc AdADCc bb e DcB DA A							
Cevap Anahtarı	A EBBBCCADCCABADCBACCBACAEBBBDBBCDDADCABD							
Fen Bilimleri	CddEabaeDeeb B CD EbcC aEC c							
Cevap Anahtarı	A CABEEDDDCDAEDCADCBCCBAECCDCEADCCDECCA							

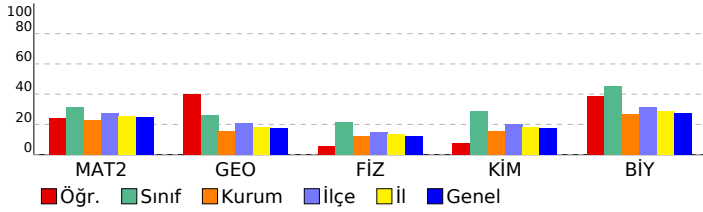

ORJİNAL TG AYT 1			
DERSLERE GÖRE ANALİZ			
Matematik			
Matematik-2	S	D	Y B%
Dört İşlem Yeteneği	1	1	0 100
Çarpımlara Ayırma	1	0	1 0
Asal Sayılar ve Aralarında Asal Sayılar	1	0	1 0
Köklü ifadeler	1	1	0 100
Polinomlarda Bölme işlemi ve Bölme İşleminde Kalanı Bulma	1	1	0 100
Kartezyen Çarpım	1	1	0 100
Eşitsizlikler	1	0	1 0
Önermeler ve Bileşik Önermeler	1	0	1 0
Pascal Üçgeni ve Binom Açılımı	1	0	1 0
Logaritma Fonksiyonunun Özellikleri	2	1	0 50
Aritmetik Dizi	1	1	0 100
Parabolün Tepe Noktası	1	0	1 0
OLASILIK	1	1	0 100
Permütasyon	1	1	0 100
Fonksiyonlarda İşlemler	1	1	0 100
0/0 Belirsizliği	1	0	1 0
LİMİT VE SÜREKLİLİK	1	0	0 0
Türev Kuralları	1	0	0 0
Türevin Fiziksel Anlamı ve Türevin Geometrik Yorumu	1	0	1 0
Minimum-Maksimum Problemleri	1	0	1 0
Artanlık-Azalanlık-Ekstremum Noktalar	1	0	0 0
Integral Alma Kuralları	1	0	0 0
Integral ile Alan Hesabı	2	0	0 0
Değişken Değiştirme Yöntemiyle Integral Alma	1	0	0 0
Trigonometrik Fonksiyonların Aralığı ve Sıralaması	1	0	1 0
Üçgende Trigonometrik Bağınlar	1	0	0 0
Yarı Açılış Formülleri	1	1	0 100
Trigonometrik Denklemler	1	0	1 0
Geometri	S	D	Y B%
Geometrik Kavramlar ve Doğru Açılar	1	1	0 100
Paralelkenar	1	0	0 0
Dairede Çevre ve Alan	1	0	0 0
Çemberin Analitik İncelenmesi	2	1	0 50
ANALİTİK GEOMETRİ	3	2	0 67
Dönüşüm Geometrisi	1	0	0 0
Prizmalar	1	0	0 0
Fen Bilimleri			
Fizik	S	D	Y B%
Radioaktif bozunma sonucu atomun kütle numarası, atom numarası ve enerjisindeki değişimi açıklar.	1	1	0 100
Newton'ın Hareket Yasaları	1	0	1 0
Kütle merkezi ve ağırlık merkezi kavramlarını açıklar.	1	0	1 0
Fotoelektrik olayını açıklar.	1	1	0 100
Kepler Kanunları'nı açıklar.	1	0	1 0
Atom altı parçacıkların özelliklerini temel düzeyde açıklar.	1	0	1 0
Transformatörlerin çalışma prensibini açıklar.	1	0	1 0
Düzgün çembersel hareketi açıklar.	1	0	1 0
Cisimlerin denge şartlarını açıklar.	1	1	0 100
Yay sarkacı ve basit sarkaçta periyodu bağlı olduğu değişkenleri belirler.	1	0	1 0
İtme ile çizgisel momentum değişimi arasında ilişki kurar.	1	0	1 0
Görüntüleme cihazlarının çalışma prensiplerini açıklar.	1	0	1 0
Alternatif ve doğru akım devrelerinde direncin, bobinin ve sigancın davranışını açıklar.	1	0	0 0
Yükü parçacıkların düzgün elektrik alanındaki davranışını açıklar.	1	0	0 0
Kimya	S	D	Y B%
Atomu kuantum modeliyle açıklar.	1	0	0 0
Gaz davranışlarını kinetik teori ile açıklar.	1	0	0 0
Çözeltilerin koligatif özellikleri ile derişimleri arasında ilişki kurar.	1	0	0 0
Çözünürlüğün sıcaklık ve basınçla ilişkisini açıklar.	1	0	0 0
Tepkimelerde meydana gelen enerji değişimlerini açıklar.	1	0	0 0
Tepkime Hızını Etkileyen Faktörler	1	1	0 100
Dengeyi Etkileyen Faktörler	1	0	0 0
Tampon çözeltilerin özellikleri ile günlük kullanım alanlarını ilişkilendirir.	1	0	0 0
Elektroliz olayını elektrik akımı, zaman ve değişime uğrayan madde kütle açısından açıklar.	1	0	0 0
Elektrotlar ve Elektrokimyasal Hücreler	1	0	0 0
Basit Formül ve Molekül Formülü	1	0	0 0
Eterleri sınıflandırarak adlarını, formüllerini, özelliklerini ve kullanım alanlarını açıklar.	1	0	0 0
Alkoller sınıflandırarak adlarını, formüllerini, özelliklerini ve kullanım alanlarını açıklar.	1	0	0 0
Biyoloji	S	D	Y B%
Sinir Sistemi	1	1	0 100
Göz	1	1	0 100
Bitkilerin Yapısı	1	0	0 0
Sindirim Organları	1	1	0 100
Kalbin Çalışması	1	0	1 0
Solunum Gazlarının Taşınması	1	0	1 0
Dişi Üreme Sistemi	1	1	0 100
Simbiyotik İlişkiler	1	0	0 0
Popülasyon Ekolojisi	1	0	1 0
GENDEN PROTEİNE	1	1	0 100
Fotosentez	1	1	0 100
Bitkilerde Hareket	1	0	0 0
Bitkilerde Eşeyli Üreme	1	0	1 0

SONUÇ BELGESİ							
MANİSA / YUNUSEMRE / KEP AKADEMİ							
Öğrenci			Numara		Sınıf		
ALİ KAAN KARAABALI			0		12S		
Puan Türü	Puan	Genel Ortalama	Dereceler				
			Snf	Kurum	İlçe	İl	Genel
SÖZ	▼ 157,708	213,540	143	367	792	1525	46414
SAY	▼ 198,518	244,410	134	251	612	1114	33143
EA	▼ 163,988	232,090	146	371	797	1535	46410
Katılımlar:			158	397	838	1612	49188

T.C.No ile eşleşen TYT bilgileriniz kullanılmıştır.

Ders	Soru	Doğru	Yanlış	Net	Başarı %	Sınıf Ort.	Kurum Ort.	Genel Ort.
<i>Türkçe</i>	40	13	7	11.25	28			
<i>Tarih-1</i>	5	5	0	5.00	100			
<i>Coğrafya-1</i>	5	4	1	3.75	75			
<i>Felsefe</i>	5	4	1	3.75	75			
<i>Din Kült. ve Ahl. Bil.</i>	5	3	1	2.75	55			
<i>TYT Sosyal</i>	20	16	3	15.25	76			
<i>Matematik-1</i>	30	3	1	2.75	9			
<i>Geometri</i>	10	0	1	-0.25	-3			
<i>TYT Matematik</i>	40	3	2	2.50	6			
<i>Fizik</i>	7	5	2	4.50	64			
<i>Kimya</i>	7	2	3	1.25	18			
<i>Biyoloji</i>	6	2	3	1.25	21			
<i>TYT Fen</i>	20	9	8	7.00	35			
Matematik-2	30	1	0	1,00	3	▼ 9,47	▼ 6,89	▼ 7,44
Geometri	10	0	0	0,00	0	▼ 2,62	▼ 1,57	▼ 1,78
Matematik	40	1	0	1,00	3	▼ 12,09	▼ 8,46	▼ 9,22
Fizik	14	5	5	3,75	27	▲ 3,03	▲ 1,72	▲ 1,68
Kimya	13	1	2	0,50	4	▼ 3,71	▼ 2,02	▼ 2,29
Biyoloji	13	5	2	4,50	35	▼ 5,86	▲ 3,48	▲ 3,56
Fen Bilimleri	40	11	9	8,75	22	▼ 12,59	▲ 7,23	▲ 7,54
Toplam:	280	53	29	45,75	16	▼ 87,56	▼ 81,68	▼ 84,65
Soru No	1234567890123456789012345678901234567890							
Matematik	E							
Cevap Anahtarı	A EBBBCCADCCABADCBACCBCEBBBDBBCDDADCABD							
Fen Bilimleri	CbB aaE Dee EbC c eCCDEd A							
Cevap Anahtarı	A CABEEDDDCDAEDCADCBCCBAECCDCEADCCDECCA							

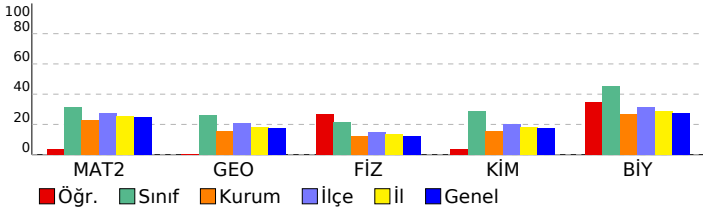

ORJİNAL TG AYT 1				
DERSLERE GÖRE ANALİZ				
Matematik				
Matematik-2	S	D	Y	B%
Dört İşlem Yeteneği	1	1	0	100
Çarpımlara Ayırma	1	0	0	0
Asal Sayılar ve Aralarında Asal Sayılar	1	0	0	0
Köklü İfadeler	1	0	0	0
Polinomlarda Bölme İşlemi ve Bölme İşleminde Kalanı Bulma	1	0	0	0
Kartezyen Çarpım	1	0	0	0
Eşitsizlikler	1	0	0	0
Önemler ve Bileşik Önemler	1	0	0	0
Pascal Üçgeni ve Binom Açılımı	1	0	0	0
Logaritma Fonksiyonunun Özellikleri	2	0	0	0
Aritmetik Dizi	1	0	0	0
Parabolün Tepe Noktası	1	0	0	0
OLASILIK	1	0	0	0
Permütasyon	1	0	0	0
Fonksiyonlarda İşlemler	1	0	0	0
0/0 Belirsizliği	1	0	0	0
LİMİT VE SÜREKLİLİK	1	0	0	0
Türev Kuralları	1	0	0	0
Türevin Fiziksel Anlamı ve Türevin Geometrik Yorumu	1	0	0	0
Minimum-Maksimum Problemleri	1	0	0	0
Artanlık-Azalanlık-Ekstremum Noktalar	1	0	0	0
Integral Alma Kuralları	1	0	0	0
Integral ile Alan Hesabı	2	0	0	0
Değişken Değiştirme Yöntemiyle Integral Alma	1	0	0	0
Trigonometrik Fonksiyonların Aralığı ve Sıralaması	1	0	0	0
Üçgende Trigonometrik Bağınlar	1	0	0	0
Yarı Açılış Formülleri	1	0	0	0
Trigonometrik Denklemler	1	0	0	0
Geometri	S	D	Y	B%
Geometrik Kavramlar ve Doğru Açılar	1	0	0	0
Paralelkenar	1	0	0	0
Dairede Çevre ve Alan	1	0	0	0
Çemberin Analitik İncelenmesi	2	0	0	0
ANALİTİK GEOMETRİ	3	0	0	0
Dönüşüm Geometrisi	1	0	0	0
Prizmalar	1	0	0	0
Fen Bilimleri				
Fizik	S	D	Y	B%
Radioaktif bozunma sonucu atomun kütle numarası, atom numarası ve enerjisindeki değişimi açıklar.	1	1	0	100
Newton'ın Hareket Yasaları	1	0	1	0
Kütle merkezi ve ağırlık merkezi kavramlarını açıklar.	1	1	0	100
Fotoelektrik olayını açıklar.	1	0	0	0
Kepler Kanunları'nı açıklar.	1	0	1	0
Atom altı parçacıkların özelliklerini temel düzeyde açıklar.	1	0	1	0
Transformatörlerin çalışma prensibini açıklar.	1	1	0	100
Düzgün çembersel hareketi açıklar.	1	0	0	0
Cisimlerin denge şartlarını açıklar.	1	1	0	100
Yay sarkacı ve basit sarkaçta periyodun bağlı olduğu değişkenleri belirler.	1	0	1	0
İtme ile çizgisel momentum değişimi arasında ilişki kurar.	1	0	1	0
Görüntüleme cihazlarının çalışma prensiplerini açıklar.	1	0	0	0
Alternatif ve doğru akım devrelerinde direncin, bobinin ve sigacın davranışını açıklar.	1	0	0	0
Yükü parçacıkların düzgün elektrik alanındaki davranışını açıklar.	1	1	0	100
Kimya	S	D	Y	B%
Atomu kuantum modeliyle açıklar.	1	0	1	0
Gaz davranışlarını kinetik teori ile açıklar.	1	1	0	100
Çözeltilerin koligatif özellikleri ile derişimleri arasında ilişki kurar.	1	0	0	0
Çözünürlüğün sıcaklık ve basınçla ilişkisini açıklar.	1	0	1	0
Tepkimelerde meydana gelen enerji değişimlerini açıklar.	1	0	0	0
Tepkime Hızını Etkileyen Faktörler	1	0	0	0
Dengeyi Etkileyen Faktörler	1	0	0	0
Tampon çözeltilerin özellikleri ile günlük kullanım alanlarını ilişkilendirir.	1	0	0	0
Elektroliz olayını elektrik akımı, zaman ve değişime uğrayan madde kütleleri açısından açıklar.	1	0	0	0
Elektrotlar ve Elektrokimyasal Hücreler	1	0	0	0
Basit Formül ve Molekül Formülü	1	0	0	0
Eterleri sınıflandırarak adlarını, formüllerini, özelliklerini ve kullanım alanlarını açıklar.	1	0	0	0
Alkoller sınıflandırarak adlarını, formüllerini, özelliklerini ve kullanım alanlarını açıklar.	1	0	0	0
Biyoloji	S	D	Y	B%
Sinir Sistemi	1	0	0	0
Göz	1	0	0	0
Bitkilerin Yapısı	1	0	0	0
Sindirim Organları	1	0	0	0
Kalbin Çalışması	1	0	0	0
Solunum Gazlarının Taşınması	1	0	1	0
Dişi Üreme Sistemi	1	1	0	100
Simbiyotik İlişkiler	1	1	0	100
Popülasyon Ekolojisi	1	1	0	100
GENDEN PROTEİNE	1	1	0	100
Fotosentez	1	0	1	0
Bitkilerde Hareket	1	0	0	0
Bitkilerde Eşeyli Üreme	1	1	0	100

SONUÇ BELGESİ							
MANİSA / YUNUSEMRE / KEP AKADEMİ							
Öğrenci			Numara		Sınıf		
ALİ YAŞIN			0		12S		
Puan Türü	Puan	Genel Ortalama	Dereceler				
			Snf	Kurum	İlçe	İl	Genel
SÖZ	▲ 213,795	213,540	38	176	377	751	20314
SAY	▲ 373,160	244,410	24	28	86	136	3282
EA	▲ 283,568	232,090	29	64	182	290	7790
Katılımlar:			158	397	838	1612	49188

T.C.No ile eşleşen TYT bilgileriniz kullanılmıştır.

Ders	Soru	Doğru	Yanlış	Net	Başarı %	Sınıf Ort.	Kurum Ort.	Genel Ort.
Türkçe	40	33	6	31,50	79			
Tarih-1	5	5	0	5,00	100			
Coğrafya-1	5	4	1	3,75	75			
Felsefe	5	4	1	3,75	75			
Din Kül. ve Ahl. Bil.	5	3	2	2,50	50			
TYT Sosyal	20	16	4	15,00	75			
Matematik-1	30	21	5	19,75	66			
Geometri	10	3	3	2,25	23			
TYT Matematik	40	24	8	22,00	55			
Fizik	7	5	2	4,50	64			
Kimya	7	6	1	5,75	82			
Biyoloji	6	3	2	2,50	42			
TYT Fen	20	14	5	12,75	64			
Tarih-2	11	0	0	0,00	0	▼ 0,24	▼ 0,94	▼ 0,94
Coğrafya-2	11	1	1	0,75	7	▲ 0,35	▼ 1,37	▼ 1,43
Felsefe	6	0	0	0,00	0	▼ 0,09	▼ 0,43	▼ 0,49
Felsefe Grubu	6	0	0	0,00	0	▼ 0,07	▼ 0,43	▼ 0,48
Din Kül. ve Ahl. Bil.	6	1	2	0,50	8	▲ 0,28	▼ 0,62	▼ 0,65
Felsefe (Seçmeli)	6	0	0	0,00	0	◆ 0,00	◆ 0,00	◆ 0,00
Sosyal-2	40	2	3	1,25	3	▲ 1,04	▼ 3,80	▼ 3,99
Matematik-2	30	18	2	17,50	58	▲ 9,47	▲ 6,89	▲ 7,44
Geometri	10	7	0	7,00	70	▲ 2,62	▲ 1,57	▲ 1,78
Matematik	40	25	2	24,50	61	▲ 12,09	▲ 8,46	▲ 9,22
Fizik	14	8	4	7,00	50	▲ 3,03	▲ 1,72	▲ 1,68
Kimya	13	10	3	9,25	71	▲ 3,71	▲ 2,02	▲ 2,29
Biyoloji	13	11	1	10,75	83	▲ 5,86	▲ 3,48	▲ 3,56
Fen Bilimleri	40	29	8	27,00	68	▲ 12,59	▲ 7,23	▲ 7,54
Toplam:	280	143	36	134,00	48	▲ 87,56	▲ 81,68	▲ 84,65

Soru No	1234567890123456789012345678901234567890
Sosyal-2	A d Ed b
Cevap Anahtarı	B ECDEBCEBCEBDDACAAEEBEBBCDCBDDDBEBDDAEABCEBEEDBE
Matematik	B DEdBCC A CAC B C BcEBB D DBCDA A B
Cevap Anahtarı	B BCDEBCCDABACACABCCBCCABBBAEBDCBDCDADADB
Fen Bilimleri	daCd bAACDDDeBdCacBEABCECeDCCcECDDCC EC
Cevap Anahtarı	B EAECBEDAACDDDECDACBEABCECCDCCAECDDCCAEC

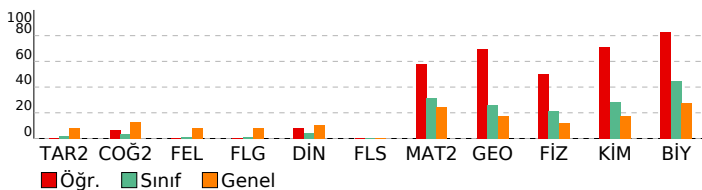

ORJİNAL TG AYT 1

DERSLERE GÖRE ANALİZ

Sosyal-2	S	D	Y	B%
Tarih-2				
İnsanlığın Hafızası Tarih	1	0	0	0
İslamiyet Yayılıyor	1	0	0	0
Büyük Selçuklu Devleti'nin Yönetim ve Toplum Yapısı	1	0	0	0
Türklerde Coğrafya ile Oluşan Yaşam Tarzı	1	0	0	0
Fetih ve Fatih	1	0	0	0
İhtilaller Çağı	1	0	0	0
Atatürk Dönemi İç Politikadaki Gelişmeler	1	0	0	0
İsgallerin Başlaması ve Millî Mücadele'ye Hazırlık	1	0	0	0
1. Dünya Savaşı (1914-1918)	2	0	0	0
20. Yüzyıl Başlarında Osmanlı Devleti	1	0	0	0
Coğrafya-2				
Türkiye'de uygulanan ekonomi politikalarını mekânsal etkileri açısından değerlendirir.	1	0	0	0
Şehirlerin küresel ve bölgesel etkilerini fonksiyonel açıdan yorumlar.	1	0	0	0
Ulaşım sisteminin gelişiminde etkili olan faktörleri açıklar.	2	0	0	0
Türk kültür bölgeleri ile ülkemiz arasındaki tarihî ve kültürel bağları açıklar.	2	1	0	50
Ülkeler ve bölgeler arasındaki ticaret ile ham madde, üretim ve pazar alanlarını ilişkilendirir.	1	0	0	0
Ortak doğal ve kültürel mirasa yönelik tehditleri açıklar.	1	0	1	0
Doğal Kaynak Kullanımının Çevresel Etkileri	2	0	0	0
Tarım-Ekonomi İlişkisi	1	0	0	0
Felsefe				
Felsefenin ortaya çıkışıyla hazırlayan düşünce ortamını açıklar.	1	0	0	0
Düşünme ve akıl yürütmede dilî doğru kullanmanın önemini açıklar.	1	0	0	0
Ahlak felsefesinin konusunu ve problemlerini açıklar.	1	0	0	0
Psikolojinin konusunu kavrar.	1	0	0	0
Psikolojinin Temel Süreçleri	1	0	0	0
Algıyı etkileyen etkenleri açıklar.	1	0	0	0
Bilim, Teknoloji ve Kitle İletişim Araçları	0	0	0	0
Felsefe Grubu				
Sosyolojik araştırmalarda kullanılan yöntemleri tanıtır.	1	0	0	0
Mantığın pratik yaşam açısından önemini açıklar.	1	0	0	0
Bilim, Teknoloji ve Kitle İletişim Araçları	1	0	0	0
Sembolik Mantığa Geçiş	1	0	0	0
Toplumsal Değişme ve Değişmeyi Etkileyen Faktörler	1	0	0	0
Önemler Mantığı	1	0	0	0
Düşünme ve akıl yürütmede dilî doğru kullanmanın önemini açıklar.	0	0	0	0
Din Kül. ve Ahl. Bil.				
DİN VE İSLAM				
Ahlaki Tutum ve Davranışlar	1	1	0	100
İslam Düşüncesinde İtikadi, Siyasi ve Fikhi Yorumlar	1	0	0	0
Kur'an'a Göre Hz. Muhammed	1	0	0	0
İnançla İlgili Meseleler	1	0	0	0
Güncel Dinî Meseleler	1	0	1	0
Felsefe (Seçmeli)				
Düşünme ve akıl yürütmede dilî doğru kullanmanın önemini açıklar.	1	0	0	0
Örnek felsefi metinlerden hareketle MÖ 6. yüzyıl-MS 2. yüzyıl filozoflarının felsefi görüşlerini analiz eder.	1	0	0	0
Davranışın oluşum sürecini açıklar.	1	0	0	0
Toplumsal konum, statü ve rol kavramları arasındaki ilişkiyi kurar.	1	0	0	0
Kültürün öğelerini analiz eder.	1	0	0	0
Akıl ilkelinin önemini değerlendirir.	1	0	0	0
Matematik				
Matematik-2				
Dört İşlem Yeteneği	1	1	0	100
Çarpımlara Ayırma	1	0	1	0
Asal Sayılar ve Aralarında Asal Sayılar	1	1	0	100
Köklü İfadeler	1	1	0	100
Polinomlarda Bölme İşlemi ve Bölme İşleminde Kalanı Bulma	1	0	0	0
Kartezyen Çarpım	1	1	0	100
Eşitsizlikler	1	0	0	0
Önemler ve Bileşik Önemler	1	1	0	100
Pascal Üçgeni ve Binom Açılımı	1	1	0	100
Logaritma Fonksiyonunun Özellikleri	2	2	0	100
Aritmetik Dizi	1	1	0	100
Parabolün Tepe Noktası	1	1	0	100
OLASILIK	1	1	0	100
Permutasyon	1	0	0	0
Fonksiyonlarda İşlemler	1	1	0	100
0/0 Belirsizliği	1	0	0	0
LİMİT VE SÜREKLİLİK	1	1	0	100
Türev Kuralları	1	0	1	0
Türevin Fiziksel Anlamı ve Türevin Geometrik Yorumu	1	0	0	0
Minimum-Maksimum Problemleri	1	1	0	100
Artanlık-Azalanlık-Ekstremum Noktaları	1	0	0	0
Integral Alma Kuralları	1	0	0	0
Integral ile Alan Hesabı	2	0	0	0
Değişken Değiştirme Yöntemiyle İntegral Alma	1	0	0	0
Trigonometrik Fonksiyonların Aralığı ve Sıralaması	1	1	0	100
Üçgende Trigonometrik Bağıntılar	1	1	0	100
Yarı Açılış Formülleri	1	1	0	100
Trigonometrik Denklemeler	1	1	0	100
Geometri				
Geometrik Kavramlar ve Doğru Açılar	1	1	0	100
Paralelkenar	1	1	0	100
Dairede Çevre ve Alan	1	1	0	100
Çemberin Analitik İncelenmesi	2	1	0	50
ANALİTİK GEOMETRİ				
Dönüşüm Geometrisi	3	3	0	100
Prizmalar	1	0	0	0
Fen Bilimleri				
Fizik				
Radioaktif bozunma sonucu atomun kütle numarası, atom numarası ve enerjisindeki değişimi açıklar.	1	1	0	100
Newton'ın Hareket Yasaları	1	0	1	0
Kütle merkezi ve ağırlık merkezi kavramlarını açıklar.	1	0	1	0
Fotoelektrik olayını açıklar.	1	0	0	0
Kepler Kanunları'nı açıklar.	1	0	1	0
Atom altı parçacıkların özelliklerini temel düzeyde açıklar.	1	0	1	0
Transformatörlerin çalışma prensibini açıklar.	1	0	0	0
Düzgün dairesel hareketi açıklar.	1	1	0	100
Cisimlerin denge şartlarını açıklar.	1	1	0	100
Yay sarkacı ve basit sarkaçta periyodun bağlı olduğu değişkenleri belirler.	1	1	0	100
İtme ile çizgisel momentum değişimi arasında ilişki kurar.	1	1	0	100
Görüntüleme cihazlarının çalışma prensiplerini açıklar.	1	1	0	100
Alternatif ve doğru akım devrelerinde dirençin, bobinin ve sigancın davranışını açıklar.	1	1	0	100
Yükü parçacıkların düzgün elektrik alanındaki davranışını açıklar.	1	1	0	100
Kimya				

SONUÇ BELGESİ							
MANİSA / YUNUSEMRE / KEP AKADEMİ							
Öğrenci			Numara		Sınıf		
ALPER ARSLAN			0		12S		
Puan Türü	Puan	Genel Ortalama	Dereceler				
			Snf	Kurum	İlçe	İl	Genel
SÖZ	▼ 200,673	213,540	55	220	476	936	26460
SAY	▲ 307,165	244,410	47	68	200	338	9957
EA	▲ 254,998	232,090	42	123	314	552	15343
Katılımlar:			158	397	838	1612	49188

T.C.No ile eşleşen TYT bilgileriniz kullanılmıştır.

Ders	Soru	Doğru	Yanlış	Net	Başarı %	Sınıf Ort.	Kurum Ort.	Genel Ort.
<i>Türkçe</i>	40	28	10	25,50	64			
<i>Tarih-1</i>	5	4	1	3,75	75			
<i>Coğrafya-1</i>	5	4	1	3,75	75			
<i>Felsefe</i>	5	2	3	1,25	25			
<i>Din Kült. ve Ahl. Bil.</i>	5	3	1	2,75	55			
<i>TYT Sosyal</i>	20	13	6	11,50	58			
<i>Matematik-1</i>	30	25	4	24,00	80			
<i>Geometri</i>	10	4	3	3,25	33			
<i>TYT Matematik</i>	40	29	7	27,25	68			
<i>Fizik</i>	7	5	2	4,50	64			
<i>Kimya</i>	7	4	3	3,25	46			
<i>Biyoloji</i>	6	2	4	1,00	17			
<i>TYT Fen</i>	20	11	9	8,75	44			
Matematik-2	30	15	10	12,50	42	▲ 9,47	▲ 6,89	▲ 7,44
Geometri	10	6	3	5,25	53	▲ 2,62	▲ 1,57	▲ 1,78
Matematik	40	21	13	17,75	44	▲ 12,09	▲ 8,46	▲ 9,22
Fizik	14	4	6	2,50	18	▼ 3,03	▲ 1,72	▲ 1,68
Kimya	13	7	5	5,75	44	▲ 3,71	▲ 2,02	▲ 2,29
Biyoloji	13	7	5	5,75	44	▼ 5,86	▲ 3,48	▲ 3,56
Fen Bilimleri	40	18	16	14,00	35	▲ 12,59	▲ 7,23	▲ 7,54
Toplam:	280	120	61	104,75	37	▲ 87,56	▲ 81,68	▲ 84,65
Soru No	1234567890123456789012345678901234567890							
Matematik	EdBa C beCCA DbBBceC CAeEBBddCeDADeAB							
Cevap Anahtarı	A	EBBBCCADCCABADCBACCBCEBBBDBBCDDADCABD						
Fen Bilimleri	CbB aD eaad ccCcDdBeCBAEb CD EcDcDdEdab							
Cevap Anahtarı	A	CABEEDEDDCDAEDCADCBCBCECECDCEADCCDECCA						

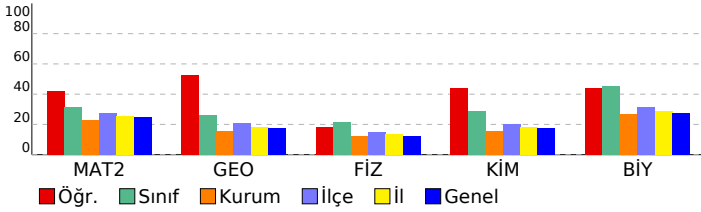

ORJİNAL TG AYT 1				
DERSLERE GÖRE ANALİZ				
Matematik				
Matematik-2	S	D	Y	B%
Dört İşlem Yeteneği	1	1	0	100
Çarpanlara Ayırma	1	0	1	0
Asal Sayılar ve Aralarında Asal Sayılar	1	1	0	100
Köklü İfadeler	1	0	1	0
Polinomlarda Bölme İşlemi ve Bölme İşleminde Kalanı Bulma	1	0	0	0
Kartezyen Çarpım	1	1	0	100
Eşitsizlikler	1	0	0	0
Önemeler ve Bileşik Önemeler	1	0	1	0
Pascal Üçgeni ve Binom Açılımı	1	0	1	0
Logaritma Fonksiyonunun Özellikleri	2	2	0	100
Aritmetik Dizi	1	1	0	100
Parabolün Tepe Noktası	1	0	0	0
OLASILIK	1	0	0	0
Permütasyon	1	1	0	100
Fonksiyonlarda İşlemler	1	0	1	0
0/0 Belirsizliği	1	1	0	100
LİMİT VE SÜREKLİLİK	1	1	0	100
Türev Kuralları	1	0	1	0
Türevin Fiziksel Anlamı ve Türevin Geometrik Yorumu	1	0	1	0
Minimum-Maksimum Problemleri	1	1	0	100
Artanlık-Azalanlık-Ekstremum Noktalar	1	0	0	0
Integral Alma Kuralları	1	1	0	100
Integral ile Alan Hesabı	2	2	0	100
Değişken Değiştirme Yöntemiyle Integral Alma	1	0	1	0
Trigonometrik Fonksiyonların Aralığı ve Sıralaması	1	1	0	100
Üçgende Trigonometrik Bağınlar	1	1	0	100
Yarı Açılış Formülleri	1	0	1	0
Trigonometrik Denklemler	1	0	1	0
Geometri	S	D	Y	B%
Geometrik Kavramlar ve Doğru Açılar	1	0	1	0
Paralelkenar	1	1	0	100
Dairede Çevre ve Alan	1	0	1	0
Çemberin Analitik İncelenmesi	2	2	0	100
ANALİTİK GEOMETRİ	3	3	0	100
Dönüşüm Geometrisi	1	0	1	0
Prizmalar	1	0	0	0
Fen Bilimleri				
Fizik	S	D	Y	B%
Radioaktif bozunma sonucu atomun kütle numarası, atom numarası ve enerjisindeki değişimi açıklar.	1	1	0	100
Newton'ın Hareket Yasaları	1	0	1	0
Kütle merkezi ve ağırlık merkezi kavramlarını açıklar.	1	1	0	100
Fotoelektrik olayını açıklar.	1	0	0	0
Kepler Kanunları'nı açıklar.	1	0	1	0
Atom altı parçacıkların özelliklerini temel düzeyde açıklar.	1	1	0	100
Transformatörlerin çalışma prensibini açıklar.	1	0	0	0
Düzgün çembersel hareketi açıklar.	1	0	1	0
Cisimlerin denge şartlarını açıklar.	1	0	1	0
Yay sarkacı ve basit sarkaçta periyodun bağlı olduğu değişkenleri belirler.	1	0	1	0
İtme ile çizgisel momentum değişimi arasında ilişki kurar.	1	1	0	100
Görüntüleme cihazlarının çalışma prensiplerini açıklar.	1	0	0	0
Alternatif ve doğru akım devrelerinde direncin, bobinin ve siganın davranışını açıklar.	1	0	0	0
Yükü parçacıkların düzgün elektrik alanındaki davranışını açıklar.	1	0	1	0
Kimya	S	D	Y	B%
Atomu kuantum modeliyle açıklar.	1	0	1	0
Gaz davranışlarını kinetik teori ile açıklar.	1	1	0	100
Çözeltilerin koligatif özellikleri ile derişimleri arasında ilişki kurar.	1	0	1	0
Çözünürlüğün sıcaklık ve basınçla ilişkisini açıklar.	1	1	0	100
Tepkimelerde meydana gelen enerji değişimlerini açıklar.	1	0	1	0
Tepkime Hızını Etkileyen Faktörler	1	1	0	100
Dengeyi Etkileyen Faktörler	1	0	1	0
Tampon çözeltilerin özellikleri ile günlük kullanım alanlarını ilişkilendirir.	1	1	0	100
Elektroliz olayını elektrik akımı, zaman ve değişime uğrayan madde kütleleri açısından açıklar.	1	1	0	100
Elektrotlar ve Elektrokimyasal Hücreler	1	1	0	100
Basit Formül ve Molekül Formülü	1	1	0	100
Eterleri sınıflandırarak adlarını, formüllerini, özelliklerini ve kullanım alanlarını açıklar.	1	0	1	0
Alkoller sınıflandırarak adlarını, formüllerini, özelliklerini ve kullanım alanlarını açıklar.	1	0	0	0
Biyoloji	S	D	Y	B%
Sinir Sistemi	1	1	0	100
Göz	1	1	0	100
Bitkilerin Yapısı	1	0	0	0
Sindirir Organları	1	1	0	100
Kalbin Çalışması	1	0	1	0
Solunum Gazlarının Taşınması	1	1	0	100
Dişi Üreme Sistemi	1	1	0	100
Simbiyotik İlişkiler	1	0	1	0
Popülasyon Ekolojisi	1	1	0	100
GENDEN PROTEİNE	1	1	0	100
Fotosentez	1	0	1	0
Bitkilerde Hareket	1	0	1	0
Bitkilerde Eşeyli Üreme	1	0	1	0

SONUÇ BELGESİ							
MANİSA / YUNUSEMRE / KEP AKADEMİ							
Öğrenci			Numara		Sınıf		
ALPEREN EKŞİ			0		12S		
Puan Türü	Puan	Genel Ortalama	Dereceler				
			Snf	Kurum	İlçe	İl	Genel
SÖZ	▼ 164,940	213,540	130	347	757	1459	44834
SAY	▼ 207,818	244,410	124	209	519	965	29414
EA	▼ 171,490	232,090	139	357	774	1487	44960
Katılımlar:			158	397	838	1612	49188

İsminiz ile eşleşen TYT bilgileriniz kullanılmıştır.

Ders	Soru	Doğru	Yanlış	Net	Başarı %	Sınıf Ort.	Kurum Ort.	Genel Ort.
<i>Türkçe</i>	40	27	9	24,75	62			
<i>Tarih-1</i>	5	4	1	3,75	75			
<i>Coğrafya-1</i>	5	3	2	2,50	50			
<i>Felsefe</i>	5	5	0	5,00	100			
<i>Din Kült. ve Ahl. Bil.</i>	5	2	2	1,50	30			
<i>TYT Sosyal</i>	20	14	5	12,75	64			
<i>Matematik-1</i>	30	3	0	3,00	10			
<i>Geometri</i>	10	1	0	1,00	10			
<i>TYT Matematik</i>	40	4	0	4,00	10			
<i>Fizik</i>	7	2	4	1,00	14			
<i>Kimya</i>	7	1	4	0,00	0			
<i>Biyoloji</i>	6	1	3	0,25	4			
<i>TYT Fen</i>	20	4	11	1,25	6			
Matematik-2	30	2	4	1,00	3	▼ 9,47	▼ 6,89	▼ 7,44
Geometri	10	0	0	0,00	0	▼ 2,62	▼ 1,57	▼ 1,78
Matematik	40	2	4	1,00	3	▼ 12,09	▼ 8,46	▼ 9,22
Fizik	14	2	4	1,00	7	▼ 3,03	▼ 1,72	▼ 1,68
Kimya	13	6	3	5,25	40	▲ 3,71	▲ 2,02	▲ 2,29
Biyoloji	13	4	5	2,75	21	▼ 5,86	▼ 3,48	▼ 3,56
Fen Bilimleri	40	12	12	9,00	23	▼ 12,59	▲ 7,23	▲ 7,54
Toplam:	280	63	41	52,75	19	▼ 87,56	▼ 81,68	▼ 84,65
Soru No	1234567890123456789012345678901234567890							
Matematik	a E c		b A		b			
Cevap Anahtarı	B	BCDEBBCCDABCACABCCBCCABBBAEBDCBCDADADB						
Fen Bilimleri	dd D		eD e		DccaBEAB E		De edCDb Ed	
Cevap Anahtarı	B	EAECBEDAACDDDECDACBEABCECCDCCAECDDCCAEC						

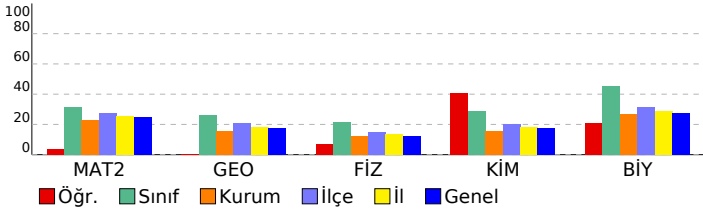

ORJİNAL TG AYT 1				
DERSLERE GÖRE ANALİZ				
Matematik				
Matematik-2	S	D	Y	B%
Dört İşlem Yeteneği	1	1	0	100
Çarpanlara Ayırma	1	0	1	0
Asal Sayılar ve Aralarında Asal Sayılar	1	0	0	0
Köklü İfadeler	1	0	1	0
Polinomlarda Bölme İşlemi ve Bölme İşleminde Kalanı Bulma	1	0	0	0
Kartezyen Çarpım	1	0	0	0
Eşitsizlikler	1	0	0	0
Önemeler ve Bileşik Önemeler	1	0	0	0
Pascal Üçgeni ve Binom Açılımı	1	0	0	0
Logaritma Fonksiyonunun Özellikleri	2	0	0	0
Aritmetik Dizi	1	1	0	100
Parabolün Tepe Noktası	1	0	0	0
OLASILIK	1	0	0	0
Permütasyon	1	0	1	0
Fonksiyonlarda İşlemler	1	0	0	0
0/0 Belirsizliği	1	0	0	0
LİMİT VE SÜREKLİLİK	1	0	0	0
Türev Kuralları	1	0	0	0
Türevin Fiziksel Anlamı ve Türevin Geometrik Yorumu	1	0	0	0
Minimum-Maksimum Problemleri	1	0	0	0
Artanlık-Azalanlık-Ekstremum Noktalar	1	0	0	0
Integral Alma Kuralları	1	0	0	0
Integral ile Alan Hesabı	2	0	0	0
Değişken Değiştirme Yöntemiyle Integral Alma	1	0	0	0
Trigonometrik Fonksiyonların Aralığı ve Sıralaması	1	0	0	0
Üçgende Trigonometrik Bağınlar	1	0	0	0
Yarı Açılış Formülleri	1	0	1	0
Trigonometrik Denklemler	1	0	0	0
Geometri	S	D	Y	B%
Geometrik Kavramlar ve Doğru Açılar	1	0	0	0
Paralelkenar	1	0	0	0
Dairede Çevre ve Alan	1	0	0	0
Çemberin Analitik İncelenmesi	2	0	0	0
ANALİTİK GEOMETRİ	3	0	0	0
Dönüşüm Geometrisi	1	0	0	0
Prizmalar	1	0	0	0
Fen Bilimleri				
Fizik	S	D	Y	B%
Radioaktif bozunma sonucu atomun kütle numarası, atom numarası ve enerjisindeki değişimi açıklar.	1	0	0	0
Newton'ın Hareket Yasaları	1	0	1	0
Kütle merkezi ve ağırlık merkezi kavramlarını açıklar.	1	0	0	0
Fotoelektrik olayını açıklar.	1	0	0	0
Kepler Kanunları'nı açıklar.	1	0	1	0
Atom altı parçacıkların özelliklerini temel düzeyde açıklar.	1	1	0	100
Transformatörlerin çalışma prensibini açıklar.	1	0	0	0
Düzgün çembersel hareketi açıklar.	1	0	0	0
Cisimlerin denge şartlarını açıklar.	1	0	1	0
Yay sarkacı ve basit sarkaçta periyodu bağlı olduğu değişkenleri belirler.	1	0	1	0
İtme ile çizgisel momentum değişimi arasında ilişki kurar.	1	1	0	100
Görüntüleme cihazlarının çalışma prensiplerini açıklar.	1	0	0	0
Alternatif ve doğru akım devrelerinde direncin, bobinin ve sığacın davranışını açıklar.	1	0	0	0
Yükü parçacıkların düzgün elektrik alanındaki davranışını açıklar.	1	0	0	0
Kimya	S	D	Y	B%
Atomu kuantum modeliyle açıklar.	1	1	0	100
Gaz davranışlarını kinetik teori ile açıklar.	1	0	0	0
Çözeltilerin koligatif özellikleri ile derişimleri arasında ilişki kurar.	1	0	1	0
Çözünürlüğün sıcaklık ve basınçla ilişkisini açıklar.	1	0	1	0
Tepkimelerde meydana gelen enerji değişimlerini açıklar.	1	0	1	0
Tepkime Hızını Etkileyen Faktörler	1	1	0	100
Dengeyi Etkileyen Faktörler	1	0	0	0
Tampon çözeltilerin özellikleri ile günlük kullanım alanlarını ilişkilendirir.	1	0	0	0
Elektroliz olayını elektrik akımı, zaman ve değişime uğrayan madde kütle açısından açıklar.	1	1	0	100
Elektrotlar ve Elektrokimyasal Hücreler	1	1	0	100
Basit Formül ve Molekül Formülü	1	1	0	100
Eterleri sınıflandırarak adlarını, formüllerini, özelliklerini ve kullanım alanlarını açıklar.	1	0	0	0
Alkoller sınıflandırarak adlarını, formüllerini, özelliklerini ve kullanım alanlarını açıklar.	1	1	0	100
Biyoloji	S	D	Y	B%
Sinir Sistemi	1	0	1	0
Göz	1	1	0	100
Bitkilerin Yapısı	1	0	0	0
Sindirim Organları	1	0	1	0
Kalbin Çalışması	1	0	1	0
Solunum Gazlarının Taşınması	1	1	0	100
Dişi Üreme Sistemi	1	1	0	100
Simbiyotik İlişkiler	1	0	0	0
Popülasyon Ekolojisi	1	0	1	0
GENDEN PROTEİNE	1	1	0	100
Fotosentez	1	0	1	0
Bitkilerde Hareket	1	0	0	0
Bitkilerde Eşeyli Üreme	1	0	0	0

SONUÇ BELGESİ	ORJİNAL TG AYT 1
MANİSA / YUNUSEMRE / KEP AKADEMİ	DERSLERE GÖRE ANALİZ

Öğrenci			Numara		Sınıf		
ARDA ÖZDEMİR			0		12S		
Puan Türü	Puan	Genel Ortalama	Dereceler				
			Snf	Kurum	İlçe	İl	Genel
SÖZ	▼ 164,253	213,540	132	350	764	1473	45021
SAY	▼ 185,685	244,410	145	303	692	1269	39548
EA	▼ 170,773	232,090	141	359	776	1492	45159
Katılımlar:			158	397	838	1612	49188

T.C.No ile eşleşen TYT bilgileriniz kullanılmıştır.

Ders	Soru	Doğru	Yanlış	Net	Başarı %	Sınıf Ort.	Kurum Ort.	Genel Ort.
<i>Türkçe</i>	40	24	12	21.00	53			
<i>Tarih-1</i>	5	3	2	2.50	50			
<i>Coğrafya-1</i>	5	2	3	1.25	25			
<i>Felsefe</i>	5	2	1	1.75	35			
<i>Din Kült. ve Ahl. Bil.</i>	5	2	2	1.50	30			
<i>TYT Sosyal</i>	20	9	8	7.00	35			
<i>Matematik-1</i>	30	12	5	10.75	36			
<i>Geometri</i>	10	1	0	1.00	10			
<i>TYT Matematik</i>	40	13	5	11.75	29			
<i>Fizik</i>	7	3	4	2.00	29			
<i>Kimya</i>	7	2	3	1.25	18			
<i>Biyoloji</i>	6	0	4	-1.00	-17			
<i>TYT Fen</i>	20	5	11	2.25	11			
Matematik-2	30	5	16	1,00	3	▼ 9,47	▼ 6,89	▼ 7,44
Geometri	10	0	0	0,00	0	▼ 2,62	▼ 1,57	▼ 1,78
Matematik	40	5	16	1,00	3	▼ 12,09	▼ 8,46	▼ 9,22
Fizik	14	2	7	0,25	2	▼ 3,03	▼ 1,72	▼ 1,68
Kimya	13	2	2	1,50	12	▼ 3,71	▼ 2,02	▼ 2,29
Biyoloji	13	0	0	0,00	0	▼ 5,86	▼ 3,48	▼ 3,56
Fen Bilimleri	40	4	9	1,75	4	▼ 12,59	▼ 7,23	▼ 7,54
Toplam:	280	60	61	44,75	16	▼ 87,56	▼ 81,68	▼ 84,65
Soru No	1234567890123456789012345678901234567890							
Matematik	EaBađc eAB abc Ccdaeedcc							
Cevap Anahtarı	B	BCDEBBCCDABCACABCCBBABBBAEBDCBCDADADB						
Fen Bilimleri	bdc abcCDa bbDA							
Cevap Anahtarı	B	EAECBEDAACDDDECDDACBEABCECCDCCAECDDCCAEC						

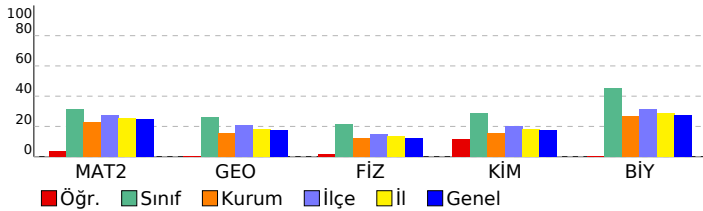

Matematik	S	D	Y	B%
Matematik-2				
Dört İşlem Yeteneği	1	1	0	100
Çarpanlara Ayırma	1	0	1	0
Asal Sayılar ve Aralarında Asal Sayılar	1	1	0	100
Köklü İfadeler	1	0	0	0
Polinomlarda Bölme İşlemi ve Bölme İşleminde Kalanı Bulma	1	0	0	0
Kartezyen Çarpım	1	1	0	100
Eşitsizlikler	1	1	0	100
Önemler ve Bileşik Önemler	1	0	0	0
Pascal Üçgeni ve Binom Açılımı	1	0	1	0
Logaritma Fonksiyonunun Özellikleri	2	0	1	0
Aritmetik Dizi	1	0	0	0
Parabolün Tepe Noktası	1	1	0	100
OLASILIK	1	0	0	0
Permütasyon	1	0	1	0
Fonksiyonlarda İşlemler	1	0	1	0
0/0 Belirsizliği	1	0	1	0
LİMİT VE SÜREKLİLİK	1	0	0	0
Türev Kuralları	1	0	1	0
Türevin Fiziksel Anlamı ve Türevin Geometrik Yorumu	1	0	0	0
Minimum-Maksimum Problemleri	1	0	1	0
Artanlık-Azalanlık-Ekstremum Noktalar	1	0	0	0
Integral Alma Kuralları	1	0	1	0
Integral ile Alan Hesabı	2	0	2	0
Değişken Değiştirme Yöntemiyle Integral Alma	1	0	1	0
Trigonometrik Fonksiyonların Aralığı ve Sıralaması	1	0	1	0
Üçgende Trigonometrik Bağınlar	1	0	1	0
Yarı Açılış Formülleri	1	0	1	0
Trigonometrik Denklemler	1	0	1	0
Geometri				
Geometrik Kavramlar ve Doğru Açılar	1	0	0	0
Paralelkenar	1	0	0	0
Dairede Çevre ve Alan	1	0	0	0
Çemberin Analitik İncelenmesi	2	0	0	0
ANALİTİK GEOMETRİ	3	0	0	0
Dönüşüm Geometrisi	1	0	0	0
Prizmalar	1	0	0	0

Fen Bilimleri	S	D	Y	B%
Fizik				
Radioaktif bozunma sonucu atomun kütle numarası, atom numarası ve enerjisindeki değişimi açıklar.	1	0	0	0
Newton'ın Hareket Yasaları	1	0	1	0
Kütle merkezi ve ağırlık merkezi kavramlarını açıklar.	1	0	0	0
Fotoelektrik olayını açıklar.	1	0	1	0
Kepler Kanunları'nı açıklar.	1	0	1	0
Atom altı parçacıkların özelliklerini temel düzeyde açıklar.	1	0	1	0
Transformatörlerin çalışma prensibini açıklar.	1	0	0	0
Düzgün çembersel hareketi açıklar.	1	0	1	0
Cisimlerin denge şartlarını açıklar.	1	0	0	0
Yay sarkacı ve basit sarkaçta periyodun bağlı olduğu değişkenleri belirler.	1	1	0	100
İtme ile çizgisel momentum değişimi arasında ilişki kurar.	1	1	0	100
Görüntüleme cihazlarının çalışma prensiplerini açıklar.	1	0	1	0
Alternatif ve doğru akım devrelerinde direncin, bobinin ve sigacın davranışını açıklar.	1	0	1	0
Yükü parçacıkların düzgün elektrik alanındaki davranışını açıklar.	1	0	0	0
Kimya				
Atomu kuantum modeliyle açıklar.	1	0	1	0
Gaz davranışlarını kinetik teori ile açıklar.	1	0	1	0
Çözeltilerin koligatif özellikleri ile derişimleri arasında ilişki kurar.	1	1	0	100
Çözünürlüğün sıcaklık ve basınçla ilişkisini açıklar.	1	1	0	100
Tepkimelerde meydana gelen enerji değişimlerini açıklar.	1	0	0	0
Tepkime Hızını Etkileyen Faktörler	1	0	0	0
Dengeyi Etkileyen Faktörler	1	0	0	0
Tampon çözeltilerin özellikleri ile günlük kullanım alanlarını ilişkilendirir.	1	0	0	0
Elektroliz olayını elektrik akımı, zaman ve değişime uğrayan madde kütleleri açısından açıklar.	1	0	0	0
Elektrotlar ve Elektrokimyasal Hücreler	1	0	0	0
Basit Formül ve Molekül Formülü	1	0	0	0
Eterleri sınıflandırarak adlarını, formüllerini, özelliklerini ve kullanım alanlarını açıklar.	1	0	0	0
Alkoller sınıflandırarak adlarını, formüllerini, özelliklerini ve kullanım alanlarını açıklar.	1	0	0	0
Biyoloji				
Sinir Sistemi	1	0	0	0
Göz	1	0	0	0
Bitkilerin Yapısı	1	0	0	0
Sindirim Organları	1	0	0	0
Kalbin Çalışması	1	0	0	0
Solunum Gazlarının Taşınması	1	0	0	0
Dişi Üreme Sistemi	1	0	0	0
Simbiyotik İlişkiler	1	0	0	0
Popülasyon Ekolojisi	1	0	0	0
GENDEN PROTEİNE	1	0	0	0
Fotosentez	1	0	0	0
Bitkilerde Hareket	1	0	0	0
Bitkilerde Eşeyli Üreme	1	0	0	0

SONUÇ BELGESİ							
MANİSA / YUNUSEMRE / KEP AKADEMİ							
Öğrenci			Numara		Sınıf		
ARDA PALALI			0		12S		
Puan Türü	Puan	Genel Ortalama	Dereceler				
			Snf	Kurum	İlçe	İl	Genel
SÖZ	▼ 190,355	213,540	78	264	548	1078	31353
SAY	▲ 295,123	244,410	50	74	225	378	11544
EA	▲ 238,780	232,090	59	166	401	720	20751
Katılımlar:			158	397	838	1612	49188

T.C.No ile eşleşen TYT bilgileriniz kullanılmıştır.

Ders	Soru	Doğru	Yanlış	Net	Başarı %	Sınıf Ort.	Kurum Ort.	Genel Ort.
Türkçe	40	28	11	25,25	63			
Tarih-1	5	3	2	2,50	50			
Coğrafya-1	5	4	1	3,75	75			
Felsefe	5	4	0	4,00	80			
Din Kült. ve Ahl. Bil.	5	4	1	3,75	75			
TYT Sosyal	20	15	4	14,00	70			
Matematik-1	30	21	2	20,50	68			
Geometri	10	2	1	1,75	18			
TYT Matematik	40	23	3	22,25	56			
Fizik	7	0	5	-1,25	-18			
Kimya	7	3	2	2,50	36			
Biyoloji	6	0	4	-1,00	-17			
TYT Fen	20	3	11	0,25	1			
Türkçe	6	1	0	1,00	17	▲ 0,36	▼ 1,91	▼ 1,51
Edebiyat	18	0	0	0,00	0	▼ 0,10	▼ 2,89	▼ 1,90
Tarih-1	10	0	0	0,00	0	▼ 0,31	▼ 2,38	▼ 1,99
Coğrafya-1	6	0	0	0,00	0	▼ 0,10	▼ 1,19	▼ 0,97
Edebiyat-Sosyal-1	40	1	0	1,00	3	▲ 0,88	▼ 8,37	▼ 6,37
Matematik-2	30	14	3	13,25	44	▲ 9,47	▲ 6,89	▲ 7,44
Geometri	10	3	2	2,50	25	▼ 2,62	▲ 1,57	▲ 1,78
Matematik	40	17	5	15,75	39	▲ 12,09	▲ 8,46	▲ 9,22
Fizik	14	4	7	2,25	16	▼ 3,03	▲ 1,72	▲ 1,68
Kimya	13	7	0	7,00	54	▲ 3,71	▲ 2,02	▲ 2,29
Biyoloji	13	8	3	7,25	56	▲ 5,86	▲ 3,48	▲ 3,56
Fen Bilimleri	40	19	10	16,50	41	▲ 12,59	▲ 7,23	▲ 7,54
Toplam:	280	106	44	95,00	34	▲ 87,56	▲ 81,68	▲ 84,65

Soru No	1234567890123456789012345678901234567890
Edebiyat-Sosyal-1	A
Cevap Anahtarı	A ABADAEACBBEECEBEDEDCDCBADEACDCCECBADCC
Matematik	E BBC D eCA ADCdBA B bBBC bd A
Cevap Anahtarı	A EBBCCADCCABADCBACCBACBAEBBDBBCCDDADCBAD
Fen Bilimleri	CdB aD aedDe cDCADCB E eD cADCdDEC A
Cevap Anahtarı	A CABEEDDDCCDAEEDCADCBCCBAECCCEADCCDECCA

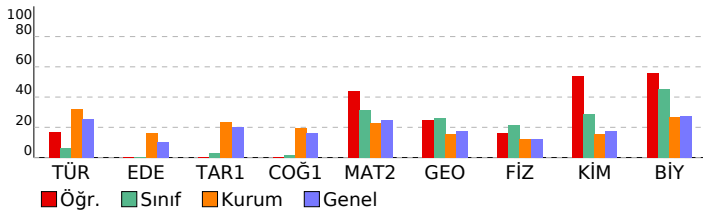

ORJİNAL TG AYT 1				
DERSLERE GÖRE ANALİZ				
Edebiyat-Sosyal-1				
Türkçe	S	D	Y	B%
Metne Sözcük Yerleştirme	1	1	0	100
Parçadaki Cümlelerin İçerik ve Özellikleri	1	0	0	0
Paragrafta Yardımcı Düşünceler	4	0	0	0
Edebiyat	S	D	Y	B%
Edebi Sanatlar	1	0	0	0
Geleneksel Türk Tiyatrosu	1	0	0	0
Şiir	1	0	0	0
Geçmiş Dönem Türk Edebiyatı	1	0	0	0
Aşık Edebiyatında Nazım Türleri	1	0	0	0
Divan Edebiyatında Şiir	1	0	0	0
Divan Edebiyatında Nazım Türleri	1	0	0	0
Tanzimat Dönemi Sanatçıları	1	0	0	0
Millî Mücadele Dönemi Edebiyatı ve Sanatçıları	1	0	0	0
Servetifunun Dönemi Sanatçıları	1	0	0	0
Cumhuriyet Dönemi'nde Tiyatro	2	0	0	0
Millî Edebiyat Dönemi'nde Roman	2	0	0	0
Cumhuriyet Dönemi'nde Şiir / Garip Akımı	2	0	0	0
Edebi Akımlar	1	0	0	0
Cumhuriyet Dönemi'nde Modernizmi ve Postmodernizmi Esas Alan Roman	1	0	0	0
Tarih-1	S	D	Y	B%
İslamiyet Yayılıyor	1	0	0	0
İnsanlığın Hafızası Tarih	1	0	0	0
Büyük Selçuklu Devleti'nin Yönetim ve Toplum Yapısı	1	0	0	0
İslam Dünyası Liderliği	1	0	0	0
Avrupa'da Değişim Çağı	1	0	0	0
İggallerin Başlaması ve Millî Mücadele'ye Hazırlık	1	0	0	0
I. Dünya Savaşı (1914-1918)	3	0	0	0
Siyasi Alandaki İnkılaplar	1	0	0	0
Coğrafya-1	S	D	Y	B%
Beşeri Sistemler	1	0	0	0
Ulaşım sisteminin gelişiminde etkili olan faktörleri açıkla.	1	0	0	0
Çevre ve Toplum	1	0	0	0
Türkiye'deki bölgesel kalkınma projelerini ekonomik, sosyal ve kültürel etkileri açısından değerlendir.	1	0	0	0
Doğal unsurları üretim, dağıtım ve tüketim süreçleri üzerindeki etkisi açısından değerlendir.	1	0	0	0
Doğal kaynakların sürdürülebilir kullanımını geri dönüşüm stratejileri açısından değerlendir.	1	0	0	0
Matematik	S	D	Y	B%
Matematik-2	S	D	Y	B%
Dört İşlem Yeteneği	1	1	0	100
Çarpımlara Ayırma	1	0	0	0
Asal Sayılar ve Aralarında Asal Sayılar	1	1	0	100
Köklü İfadeler	1	1	0	100
Polinomlarda Bölme İşlemi ve Bölme İşleminde Kalanı Bulma	1	1	0	100
Kartezyen Çarpım	1	0	0	0
Eşitsizlikler	1	0	0	0
Önemler ve Bileşik Önemler	1	1	0	100
Pascal Üçgeni ve Binom Açılımı	1	0	0	0
Logaritma Fonksiyonunun Özellikleri	2	1	1	50
Aritmetik Dizi	1	1	0	100
Parabolün Tepe Noktası	1	0	0	0
OLASILIK	1	1	0	100
Permütasyon	1	1	0	100
Fonksiyonlarda İşlemler	1	1	0	100
0/0 Belirsizliği	1	0	1	0
LİMİT VE SÜREKLİLİK	1	1	0	100
Türev Kuralları	1	1	0	100
Türevin Fiziksel Anlamı ve Türevin Geometrik Yorumu	1	0	0	0
Minimum-Maksimum Problemleri	1	0	0	0
Artanlık-Azalanlık-Ekstremum Noktalar	1	0	0	0
Integral Alma Kuralları	1	0	0	0
Integral ile Alan Hesabı	2	0	0	0
Değişken Değiştirme Yöntemiyle İntegral Alma	1	0	0	0
Trigonometrik Fonksiyonların Aralığı ve Sıralaması	1	1	0	100
Üçgenin Trigonometrik Bağlantıları	1	0	0	0
Yarım Açılış Formülleri	1	0	1	0
Trigonometrik Denklemler	1	1	0	100
Geometri	S	D	Y	B%
Geometrik Kavramlar ve Doğruda Açılar	1	1	0	100
Paralelkenar	1	1	0	100
Dairede Çevre ve Alan	1	0	0	0
Çemberin Analitik İncelenmesi	2	0	1	0
ANALİTİK GEOMETRİ	3	1	1	33
Dönüşüm Geometrisi	1	0	0	0
Prizmalar	1	0	0	0
Fen Bilimleri	S	D	Y	B%
Fizik	S	D	Y	B%
Radyoaktif bozunma sonucu atomun kütle numarası, atom numarası ve enerjisindeki değişimi açıkla.	1	1	0	100
Newton'ın Hareket Yasaları	1	0	1	0
Kütle merkezi ve ağırlık merkezi kavramlarını açıkla.	1	1	0	100
Fotoelektrik olayını açıkla.	1	0	0	0
Kepler Kanunları'nı açıkla.	1	0	1	0
Atom altı parçacıkların özelliklerini temel düzeyde açıkla.	1	1	0	100
Transformatörlerin çalışma prensibini açıkla.	1	0	0	0
Düzgün çembersel hareketi açıkla.	1	0	1	0
Cisimlerin denge şartlarını açıkla.	1	0	1	0
Yay sarkacı ve basit sarkaçta periyodu bağlı olduğu değişkenleri belirle.	1	0	1	0
İtme ile çizgisel momentum değişimi arasında ilişki kural.	1	1	0	100
Görüntüleme cihazlarının çalışma prensiplerini açıkla.	1	1	1	0
Alternatif ve doğru akım devrelerinde direncin, bobinin ve sigacın davranışını açıkla.	1	0	0	0
Yükü parçacıkların düzgün elektrik alanındaki davranışını açıkla.	1	0	1	0
Kimya	S	D	Y	B%
Atomu kuantum modeliyle açıkla.	1	1	0	100
Gaz davranışlarının kinetik teori ile açıkla.	1	1	0	100
Çözeltilerin koligatif özellikleri ile derişimleri arasında ilişki kural.	1	1	0	100
Çözünürlüğün sıcaklık ve basınçla ilişkisini açıkla.	1	1	0	100
Tepkimelerde meydana gelen enerji değişimlerini açıkla.	1	1	0	100
Tepkime Hızı Etkileyen Faktörler	1	1	0	100
Dengeyi Etkileyen Faktörler	1	0	0	0
Tampon çözeltilerin özellikleri ile günlük kullanım alanlarını ilişkilendir.	1	0	0	0
Elektroliz olayını elektrik akımı, zaman ve değişime uğrayan madde kütesi açısından açıkla.	1	0	0	0
Elektrotlar ve Elektrokimyasal Hücreler	1	0	0	0
Basit Formül ve Molekül Formülü	1	1	0	100
Eterleri sınıflandırarak adlarını, formüllerini, özelliklerini ve kullanım alanlarını açıkla.	1	1	0	100
Alkoller sınıflandırarak adlarını, formüllerini, özelliklerini ve kullanım alanlarını açıkla.	1	0	0	0
Biyoloji	S	D	Y	B%

SONUÇ BELGESİ

ORIJİNAL TG AYT 1

MANİSA / YUNUSEMRE / KEP AKADEMİ

Öğrenci	Numara	Sınıf
ASLI İŞGÜZAR	0	12S

Puan Türü	Puan	Genel Ortalama	Dereceler				
			Snf	Kurum	İlçe	İl	Genel
SÖZ	▲ 275,670	213,540	2	42	97	209	5665
SAY	▼ 215,453	244,410	114	186	470	874	26907
EA	▼ 226,373	232,090	69	198	472	866	25235
Katılımlar:			158	397	838	1612	49188

T.C.No ile eşleşen TYT bilgileriniz kullanılmıştır.

Ders	Soru	Doğru	Yanlış	Net	Başarı %	Sınıf Ort.	Kurum Ort.	Genel Ort.
<i>Türkçe</i>	40	26	11	23,25	58			
<i>Tarih-1</i>	5	4	0	4,00	80			
<i>Coğrafya-1</i>	5	3	1	2,75	55			
<i>Felsefe</i>	5	3	0	3,00	60			
<i>Din Kül. ve Ahl. Bil.</i>	5	4	1	3,75	75			
<i>TYT Sosyal</i>	20	14	2	13,50	68			
<i>Matematik-1</i>	30	3	2	2,50	8			
<i>Geometri</i>	10	1	2	0,50	5			
<i>TYT Matematik</i>	40	4	4	3,00	8			
<i>Fizik</i>	7	1	2	0,50	7			
<i>Kimya</i>	7	1	1	0,75	11			
<i>Biyoloji</i>	6	1	2	0,50	8			
<i>TYT Fen</i>	20	3	5	1,75	9			
Türkçe	6	6	0	6,00	100	▲ 0,36	▲ 1,91	▲ 1,51
Edebiyat	18	2	2	1,50	8	▲ 0,10	▼ 2,89	▼ 1,90
Tarih-1	10	6	1	5,75	58	▲ 0,31	▲ 2,38	▲ 1,99
Coğrafya-1	6	3	1	2,75	46	▲ 0,10	▲ 1,19	▲ 0,97
Edebiyat-Sosyal-1	40	17	4	16,00	40	▲ 0,88	▲ 8,37	▲ 6,37
Tarih-2	11	6	3	5,25	48	▲ 0,24	▲ 0,94	▲ 0,94
Coğrafya-2	11	10	1	9,75	89	▲ 0,35	▲ 1,37	▲ 1,43
Felsefe	6	3	1	2,75	46	▲ 0,09	▲ 0,43	▲ 0,49
Felsefe Grubu	6	1	3	0,25	4	▲ 0,07	▼ 0,43	▼ 0,48
Din Kül. ve Ahl. Bil.	6	3	2	2,50	42	▲ 0,28	▲ 0,62	▲ 0,65
Felsefe (Seçmeli)	6	0	0	0,00	0	◆ 0,00	◆ 0,00	◆ 0,00
Sosyal-2	40	23	10	20,50	51	▲ 1,04	▲ 3,80	▲ 3,99
Matematik-2	30	3	0	3,00	10	▼ 9,47	▼ 6,89	▼ 7,44
Geometri	10	0	0	0,00	0	▼ 2,62	▼ 1,57	▼ 1,78
Matematik	40	3	0	3,00	8	▼ 12,09	▼ 8,46	▼ 9,22
Fizik	14	2	4	1,00	7	▼ 3,03	▼ 1,72	▼ 1,68
Kimya	13	4	4	3,00	23	▼ 3,71	▲ 2,02	▲ 2,29
Biyoloji	13	7	4	6,00	46	▲ 5,86	▲ 3,48	▲ 3,56
Fen Bilimleri	40	13	12	10,00	25	▼ 12,59	▲ 7,23	▲ 7,54
Toplam:	280	103	48	91,00	33	▲ 87,56	▲ 81,68	▲ 84,65

Soru No 1234567890123456789012345678901234567890

Edebiyat-Sosyal-1 BAEAAD EC e e eCEEABC BbE C

Cevap Anahtarı B BAEAADBECBEEECDBCCDDABCDCCCEABCCABCEDC

Sosyal-2 ECc B EBaaEBaDACAABEE Cdb D c ccDeEAB a

Cevap Anahtarı B ECDEBCEBCEBDDACAABEEBCDCBDDDBEBDDDEABCEBEEDEBE

Matematik E D C

Cevap Anahtarı B BCDEBCCDABACABCCBCCABBBAEBDCDCDADADB

Fen Bilimleri dE be d D bcAa e ECCDC cdDaC AEd

Cevap Anahtarı B EAECBEDAACDDDECDDACBEABCECCDCCAECDDCCAEC

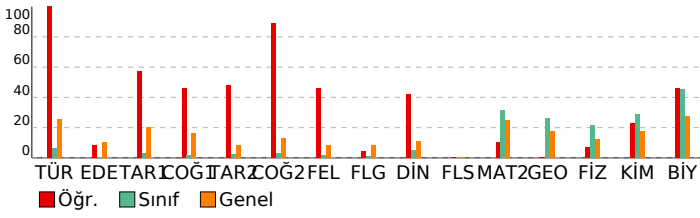

DERSLERE GÖRE ANALİZ

Edebiyat-Sosyal-1

Türkçe	S	D	Y	B%
Metne Sözcük Yerleştirme	1	1	0	100
Parçadaki Cümlelerin İçerik ve Özellikleri	1	1	0	100
Paragrafta Yardımcı Düşünceler	4	4	0	100
Edebiyat	S	D	Y	B%
Edebi Sanatlar	1	1	0	100
Geleneksel Türk Tiyatrosu	1	0	0	
Şiir	1	0	0	
Geçiş Dönemi Türk Edebiyatı	1	1	0	100
Aşık Edebiyatında Nazım Türleri	1	0	0	
Divan Edebiyatında Şiir	1	0	0	
Divan Edebiyatında Nazım Türleri	1	0	0	
Tanzimat Dönemi Sanatçıları	1	0	0	
Millî Mücadele Dönemi Edebiyatı ve Sanatçıları	1	0	1	0
Servetifunun Dönemi Sanatçıları	1	0	0	
Cumhuriyet Dönemi'nde Tiyatro	2	0	0	
Millî Edebiyat Dönemi'nde Roman	2	0	0	
Cumhuriyet Dönemi'nde Şiir / Garip Akımı	2	0	1	0
Edebi Akımlar	1	0	0	
Cumhuriyet Dönemi'nde Modernizmi ve Postmodernizmi Esas Alan Roman	1	0	0	
Tarih-1	S	D	Y	B%
İslamiyet Yayılıyor	1	1	0	100
İnsanlığın Hafızası Tarih	1	1	0	100
Büyük Selçuklu Devleti'nin Yönetim ve Toplum Yapısı	1	1	0	100
İslam Dünyası Liderliği	1	0	0	
Avrupa'da Değişim Çağı	1	0	1	0
İggallerin Başlaması ve Millî Mücadele'ye Hazırlık	1	0	0	
I. Dünya Savaşı (1914-1918)	3	3	0	100
Siyasi Alandaki İnkılaplar	1	0	0	
Coğrafya-1	S	D	Y	B%
Beşeri Sistemler	1	1	0	100
Ulaşım sisteminin gelişiminde etkili olan faktörleri açıklar.	1	0	0	
Çevre ve Toplum	1	0	0	
Türkiye'deki bölgesel kalkınma projelerini ekonomik, sosyal ve kültürel etkileri açısından değerlendirir.	1	1	0	100
Doğal unsurları üretim, dağıtım ve tüketim süreçleri üzerindeki etkisi açısından değerlendirir.	1	0	1	0
Doğal kaynakların sürdürülebilir kullanımını geri dönüşüm stratejileri açısından değerlendirir.	1	1	0	100

Sosyal-2

Tarih-2	S	D	Y	B%
İnsanlığın Hafızası Tarih	1	0	0	0
İslamiyet Yayılıyor	1	0	0	0
Büyük Selçuklu Devleti'nin Yönetim ve Toplum Yapısı	1	0	1	0
Türklerde Coğrafya ile Oluşan Yaşam Tarzı	1	1	0	100
Fetih ve Fatih	1	1	0	100
İhtilaller Çağı	1	1	0	100
Atatürk Dönemi İç Politikadaki Gelişmeler	1	1	0	100
İggallerin Başlaması ve Millî Mücadele'ye Hazırlık	1	0	1	0
I. Dünya Savaşı (1914-1918)	2	1	1	50
20. Yüzyıl Başlarında Osmanlı Devleti	1	1	0	100
Coğrafya-2	S	D	Y	B%
Türkiye'de uygulanan ekonomi politikalarını mekânsal etkileri açısından değerlendirir.	1	1	0	100
Şehirlerin küresel ve bölgesel etkilerini fonksiyonel açıdan yorumlar.	1	0	1	0
Ulaşım sisteminin gelişiminde etkili olan faktörleri açıklar.	2	2	0	100
Türk kültür bölgeleri ile ülkemiz arasındaki tarihi ve kültürel bağları açıklar.	2	2	0	100
Ülkeler ve bölgeler arasındaki ticaret ile ham madde, üretim ve pazar alanlarını ilişkilendirir.	1	1	0	100
Ortak doğal ve kültürel mirasa yönelik tehditleri açıklar.	1	1	0	100
Doğal Kaynak Kullanımının Çevresel Etkileri	2	2	0	100
Tarım-Ekonomi ilişkisi	1	1	0	100
Felsefe	S	D	Y	B%
Felsefenin ortaya çıkışını hazırlayan düşünce ortamını açıklar.	1	1	0	100
Düşünme ve akıl yürütmede dili doğru kullanmanın önemini açıklar.	1	0	0	
Ahlak felsefesinin konusunu ve problemlerini açıklar.	1	0	0	
Psikolojinin konusunu kavrar.	1	1	0	100
Psikolojinin Temel Süreçleri	1	0	0	
Algıyı etkileyen etkenleri açıklar.	1	0	1	0
Bilim, Teknoloji ve Kültür İletişim Araçları	1	0	0	
Felsefe Grubu	S	D	Y	B%
Sosyolojik araştırmalarda kullanılan yöntemleri tanıır.	1	0	1	0
Mantığın pratik yaşam açısından önemini fark eder.	1	0	0	
Bilim, Teknoloji ve Kültür İletişim Araçları	1	0	0	
Sembolik Mantığa Geçiş	1	1	0	100
Toplumsal Değişme ve Değişmeyi Etkileyen Faktörler	1	0	1	0
Önermeler Mantığı	1	0	1	0
Düşünme ve akıl yürütmede dili doğru kullanmanın önemini açıklar.	0	0	0	
Din Kül. ve Ahl. Bil.	S	D	Y	B%
DİN VE İSLAM	1	1	0	100
Ahlaki Tutum ve Davranışlar	1	1	0	100
İslam Düşüncesinde İtikadi, Siyasi ve Fikhi Yorumlar	1	0	1	0
Kur'an'a Göre Hz. Muhammed	1	1	0	100
İnançla İlgili Meseleler	1	0	1	0
Güncel Dinî Meseleler	1	0	0	
Felsefe (Seçmeli)	S	D	Y	B%
Düşünme ve akıl yürütmede dili doğru kullanmanın önemini açıklar.	1	0	0	
Örnek felsefi metinlerden hareketle MÖ 6. yüzyıl-MS 2. yüzyıl filozoflarının felsefi görüşlerini analiz eder.	1	0	0	
Davranışın oluşum sürecini fark eder.	1	0	0	
Toplumsal konum, statü ve rol kavramları arasında ilişki kurar.	1	0	0	
Kültürün öğelerini analiz eder.	1	0	0	
Akıl ilkelerinin önemini değerlendirir.	1	0	0	

Matematik

Matematik-2	S	D	Y	B%
Dört İşlem Yeteneği	1	1	0	100
Çarpanlara Ayırma	1	0	0	
Asal Sayılar ve Aralarında Asal Sayılar	1	0	0	
Kökü ifadeler	1	0	0	
Polinomlarda Bölme İşlemi ve Bölme İşleminde Kalanı Bulma	1	0	0	
Kartezyen Çarpım	1	1	0	100
Eşitsizlikler	1	0	0	
Önermeler ve Bileşik Önermeler	1	0	0	
Pascal Üçgeni ve Binom Açılımı	1	0	0	
Logaritma Fonksiyonunun Özellikleri	2	0	0	
Aritmetik Dizi	1	0	0	
Parabolün Tepe Noktası	1	0	0	
OLASILIK	1	0	0	
Permütasyon	1	1	0	100
Fonksiyonlarda İşlemler	1	0	0	
0/0 Belirsizliği	1	0	0	

SONUÇ BELGESİ							
MANİSA / YUNUSEMRE / KEP AKADEMİ							
Öğrenci			Numara		Sınıf		
ASLINUR KARAKURT			0		12S		
Puan Türü	Puan	Genel Ortalama	Dereceler				
			Snf	Kurum	İlçe	İl	Genel
SÖZ	▲ 240,620	213,540	8	112	221	451	11243
SAY	▲ 395,248	244,410	12	16	49	77	1914
EA	▲ 314,333	232,090	10	25	74	111	2948
Katılımlar:			158	397	838	1612	49188

T.C.No ile eşleşen TYT bilgileriniz kullanılmıştır.

Ders	Soru	Doğru	Yanlış	Net	Başarı %	Sınıf Ort.	Kurum Ort.	Genel Ort.
Türkçe	40	37	3	36.25	91			
Tarih-1	5	5	0	5.00	100			
Coğrafya-1	5	4	1	3.75	75			
Felsefe	5	3	2	2.50	50			
Din Kül. ve Ahl. Bil.	5	5	0	5.00	100			
TYT Sosyal	20	17	3	16.25	81			
Matematik-1	30	26	4	25.00	83			
Geometri	10	5	4	4.00	40			
TYT Matematik	40	31	8	29.00	73			
Fizik	7	4	3	3.25	46			
Kimya	7	5	1	4.75	68			
Biyoloji	6	4	2	3.50	58			
TYT Fen	20	13	6	11.50	58			
Tarih-2	11	2	0	2,00	18	▲ 0,24	▲ 0,94	▲ 0,94
Coğrafya-2	11	1	0	1,00	9	▲ 0,35	▼ 1,37	▼ 1,43
Felsefe	6	0	0	0,00	0	▼ 0,09	▼ 0,43	▼ 0,49
Felsefe Grubu	6	0	0	0,00	0	▼ 0,07	▼ 0,43	▼ 0,48
Din Kül. ve Ahl. Bil.	6	3	1	2,75	46	▲ 0,28	▲ 0,62	▲ 0,65
Felsefe (Seçmeli)	6	0	0	0,00	0	◆ 0,00	◆ 0,00	◆ 0,00
Sosyal-2	40	6	1	5,75	14	▲ 1,04	▲ 3,80	▲ 3,99
Matematik-2	30	24	0	24,00	80	▲ 9,47	▲ 6,89	▲ 7,44
Geometri	10	7	2	6,50	65	▲ 2,62	▲ 1,57	▲ 1,78
Matematik	40	31	2	30,50	76	▲ 12,09	▲ 8,46	▲ 9,22
Fizik	14	8	4	7,00	50	▲ 3,03	▲ 1,72	▲ 1,68
Kimya	13	9	3	8,25	63	▲ 3,71	▲ 2,02	▲ 2,29
Biyoloji	13	9	1	8,75	67	▲ 5,86	▲ 3,48	▲ 3,56
Fen Bilimleri	40	26	8	24,00	60	▲ 12,59	▲ 7,23	▲ 7,54
Toplam:	280	161	31	153,25	55	▲ 87,56	▲ 81,68	▲ 84,65

Soru No	1234567890123456789012345678901234567890								
Sosyal-2	C	C	A			bEA	E		
Cevap Anahtarı	B	ECDEBCEBCEBDDACAAEEBEBBCDCBDDDBEBDDAEABCEBEEDBE							
Matematik		BCDEBBCCDA	CACAB	CBBCABBB	DCDCDA	AcB			
Cevap Anahtarı	B	BCDEBBCCDABCACABCCBCCABBBAEBDCBDCDADADB							
Fen Bilimleri		EbECd	DA	CDDac	CDDee	BEAB	ECdDC	AECDbc	AE
Cevap Anahtarı	B	EAECEBDAACDDDECDACBEABCECCDCCAECDDCCAEC							

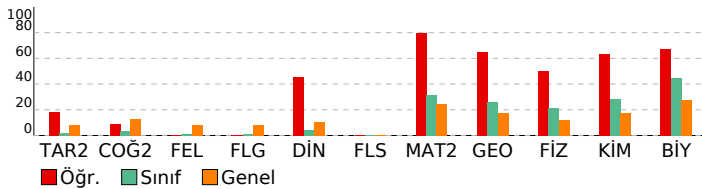

ORJİNAL TG AYT 1

DERSLERE GÖRE ANALİZ			
Sosyal-2			
Tarih-2	S	D	Y B%
İnsanlığın Hafızası Tarih	1	0	0
İslamiyet Yayılıyor	1	0	0
Büyük Selçuklu Devleti'nin Yönetim ve Toplum Yapısı	1	0	0
Türklerde Coğrafya ile Oluşan Yaşam Tarzı	1	0	0
Fetih ve Fatih	1	0	0
İhtilaller Çağı	1	1	100
Atatürk Dönemi İç Politikadaki Gelişmeler	1	0	0
İsgallerin Başlaması ve Millî Mücadele'ye Hazırlık	1	0	0
1. Dünya Savaşı (1914-1918)	2	1	50
20. Yüzyıl Başlarında Osmanlı Devleti	1	0	0
Coğrafya-2	S	D	Y B%
Türkiye'de uygulanan ekonomi politikalarını mekânsal etkileri açısından değerlendirir.	1	0	0
Şehirlerin küresel ve bölgesel etkilerini fonksiyonel açıdan yorumlar.	1	0	0
Ulaşım sisteminin gelişiminde etkili olan faktörleri açıklar.	2	0	0
Türk kültür bölgeleri ile ülkemiz arasındaki tarihî ve kültürel bağları açıklar.	2	1	50
Ülkeler ve bölgeler arasındaki ticaret ile ham madde, üretim ve pazar alanlarını ilişkilendirir.	1	0	0
Ortak doğal ve kültürel mirasa yönelik tehditleri açıklar.	1	0	0
Doğal Kaynak Kullanımının Çevresel Etkileri	2	0	0
Tarım-Ekonomi İlişkisi	1	0	0
Felsefe	S	D	Y B%
Felsefenin ortaya çıkışıyla hazırlayan düşünce ortamını açıklar.	1	0	0
Düşünme ve akıl yürütmede dilli doğru kullanmanın önemini açıklar.	1	0	0
Ahlak felsefesinin konusunu ve problemlerini açıklar.	1	0	0
Psikolojinin konusunu kavrar.	1	0	0
Psikolojinin Temel Süreçleri	1	0	0
Algıyı etkileyen etkenleri açıklar.	1	0	0
Bilim, Teknoloji ve Kitle İletişim Araçları	0	0	0
Felsefe Grubu	S	D	Y B%
Sosyolojik araştırmalarda kullanılan yöntemleri tanıır.	1	0	0
Mantığın pratik yaşam açısından önemini fark eder.	1	0	0
Bilim, Teknoloji ve Kitle İletişim Araçları	1	0	0
Sembolik Mantığa Geçiş	1	0	0
Toplumsal Değişme ve Değişmeyi Etkileyen Faktörler	1	0	0
Önemler Mantığı	1	0	0
Düşünme ve akıl yürütmede dilli doğru kullanmanın önemini açıklar.	0	0	0
Din Kül. ve Ahl. Bil.	S	D	Y B%
DİN VE İSLAM	1	1	100
Ahlaki Tutum ve Davranışlar	1	1	100
İslam Düşüncesinde İtikadi, Siyasi ve Fikhi Yorumlar	1	0	1
Kur'an'a Göre Hz. Muhammed	1	0	0
İnançla İlgili Meseleler	1	1	100
Güncel Dinî Meseleler	1	0	0
Felsefe (Seçmeli)	S	D	Y B%
Düşünme ve akıl yürütmede dilli doğru kullanmanın önemini açıklar.	1	0	0
Örnek felsefi metinlerden hareketle MÖ 6. yüzyıl-MS 2. yüzyıl filozoflarının felsefi görüşlerini analiz eder.	1	0	0
Davranışın oluşum sürecini fark eder.	1	0	0
Toplumsal konum, statü ve rol kavramları arasında ilişki kurar.	1	0	0
Kültürün öğelerini analiz eder.	1	0	0
Akıl ilkelinin önemini değerlendirir.	1	0	0
Matematik	S	D	Y B%
Matematik-2	S	D	Y B%
Dört İşlem Yeteneği	1	1	100
Çarpımlara Ayırma	1	1	100
Asal Sayılar ve Aralarında Asal Sayılar	1	1	100
Köklü İfadeler	1	1	100
Polinomlarda Bölme İşlemi ve Bölme İşleminde Kalanı Bulma	1	1	100
Kartezyen Çarpım	1	1	100
Eşitsizlikler	1	1	100
Önemler ve Bileşik Önemler	1	1	100
Pascal Üçgeni ve Binom Açılımı	1	1	100
Logaritma Fonksiyonunun Özellikleri	2	2	100
Aritmetik Dizi	1	1	100
Parabolün Tepe Noktası	1	1	100
OLASILIK	1	1	100
Permutasyon	1	1	100
Fonksiyonlarda İşlemler	1	1	100
0/0 Belirsizliği	1	1	100
LİMİT VE SÜREKLİLİK	1	1	100
Türev Kuralları	1	1	100
Türevin Fiziksel Anlamı ve Türevin Geometrik Yorumu	1	0	0
Minimum-Maksimum Problemleri	1	1	100
Artanlık-Azalanlık-Ekstremum Noktaları	1	0	0
Integral Alma Kuralları	1	0	0
Integral ile Alan Hesabı	2	0	0
Değişken Değiştirme Yöntemiyle İntegral Alma	1	0	0
Trigonometrik Fonksiyonların Aralığı ve Sıralaması	1	1	100
Üçgende Trigonometrik Bağıntılar	1	1	100
Yarı Açılış Formülleri	1	1	100
Trigonometrik Denklemeler	1	1	100
Geometri	S	D	Y B%
Geometrik Kavramlar ve Doğru Açılar	1	0	1
Paralelkenar	1	1	100
Dairede Çevre ve Alan	1	1	100
Çemberin Analitik İncelenmesi	2	1	50
ANALİTİK GEOMETRİ	3	3	100
Dönüşüm Geometrisi	1	1	100
Prizmalar	1	0	1
Fen Bilimleri	S	D	Y B%
Fizik	S	D	Y B%
Radioaktif bozunma sonucu atomun kütle numarası, atom numarası ve enerjisindeki değişimi açıklar.	1	1	100
Newton'ın Hareket Yasaları	1	0	1
Kütle merkezi ve ağırlık merkezi kavramlarını açıklar.	1	0	1
Fotoelektrik olayını açıklar.	1	1	100
Kepler Kanunları'nı açıklar.	1	1	100
Atom altı parçacıkların özelliklerini temel düzeyde açıklar.	1	1	100
Transformatörlerin çalışma prensibini açıklar.	1	0	0
Düzgün dairesel hareketi açıklar.	1	1	100
Cisimlerin denge şartlarını açıklar.	1	0	1
Yay sarkacı ve basit sarkaçta periyodun bağlı olduğu değişkenleri belirler.	1	1	100
İtme ile çizgisel momentum değişimi arasında ilişki kurar.	1	1	100
Görüntüleme cihazlarının çalışma prensiplerini açıklar.	1	0	1
Alternatif ve doğru akım devrelerinde dirençin, bobinin ve sigancın davranışını açıklar.	1	1	100
Yükü parçacıkların düzgün elektrik alanındaki davranışını açıklar.	1	0	1
Kimya	S	D	Y B%

SONUÇ BELGESİ							
MANİSA / YUNUSEMRE / KEP AKADEMİ							
Öğrenci			Numara		Sınıf		
ATAKAN ATEŞ			0		12S		
Puan Türü	Puan	Genel Ortalama	Dereceler				
			Snf	Kurum	İlçe	İl	Genel
SÖZ	▼ 159,343	213,540	142	366	788	1517	46114
SAY	▼ 212,638	244,410	116	197	491	906	27808
EA	▼ 176,118	232,090	136	347	760	1456	43652
Katılımlar:			158	397	838	1612	49188

İsminiz ile eşleşen TYT bilgileriniz kullanılmıştır.

Ders	Soru	Doğru	Yanlış	Net	Başarı %	Sınıf Ort.	Kurum Ort.	Genel Ort.
Türkçe	40	23	17	18,75	47			
Tarih-1	5	4	1	3,75	75			
Coğrafya-1	5	4	1	3,75	75			
Felsefe	5	2	2	1,50	30			
Din Kült. ve Ahl. Bil.	5	0	0	0,00	0			
TYT Sosyal	20	10	4	9,00	45			
Matematik-1	30	5	7	3,25	11			
Geometri	10	6	3	5,25	53			
TYT Matematik	40	11	10	8,50	21			
Fizik	7	3	4	2,00	29			
Kimya	7	2	4	1,00	14			
Biyoloji	6	0	6	-1,50	-25			
TYT Fen	20	5	14	1,50	8			
Matematik-2	30	5	6	3,50	12	▼ 9,47	▼ 6,89	▼ 7,44
Geometri	10	2	3	1,25	13	▼ 2,62	▼ 1,57	▼ 1,78
Matematik	40	7	9	4,75	12	▼ 12,09	▼ 8,46	▼ 9,22
Fizik	14	6	6	4,50	32	▲ 3,03	▲ 1,72	▲ 1,68
Kimya	13	3	10	0,50	4	▼ 3,71	▼ 2,02	▼ 2,29
Biyoloji	13	6	6	4,50	35	▼ 5,86	▲ 3,48	▲ 3,56
Fen Bilimleri	40	15	22	9,50	24	▼ 12,59	▲ 7,23	▲ 7,54
Toplam:	280	71	76	52,00	19	▼ 87,56	▼ 81,68	▼ 84,65
Soru No	1234567890123456789012345678901234567890							
Matematik	bEcB D Bb dac D bd cA A							
Cevap Anahtarı	B	BCDEBBCCDABCACABCCBCCABBBAEBDCDCDADADB						
Fen Bilimleri	dECBEdeeb aaEbaseCBbbedEeaDd AECcabaAEd							
Cevap Anahtarı	B	EAECBEDAACDDDECDACBEABCECCDCCAECDDCCAEC						

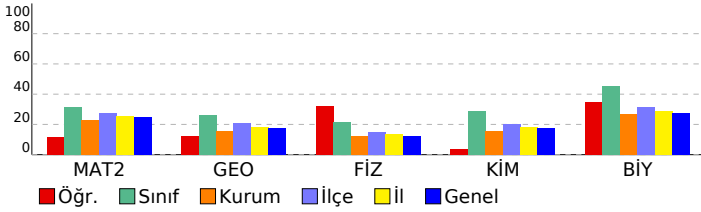

ORJİNAL TG AYT 1

DERSLERE GÖRE ANALİZ

Matematik	S	D	Y	B%
Matematik-2				
Dört İşlem Yeteneği	1	1	0	100
Çarpımlara Ayırma	1	0	1	0
Asal Sayılar ve Aralarında Asal Sayılar	1	1	0	100
Köklü ifadeler	1	0	0	0
Polinomlarda Bölme işlemi ve Bölme İşleminde Kalanı Bulma	1	0	0	0
Kartezyen Çarpım	1	0	1	0
Eşitsizlikler	1	0	0	0
Önermeler ve Bileşik Önermeler	1	0	1	0
Pascal Üçgeni ve Binom Açılımı	1	0	0	0
Logaritma Fonksiyonunun Özellikleri	2	0	0	0
Aritmetik Dizi	1	0	0	0
Parabolün Tepe Noktası	1	0	0	0
OLASILIK	1	0	0	0
Permütasyon	1	1	0	100
Fonksiyonlarda İşlemler	1	0	0	0
0/0 Belirsizliği	1	0	0	0
LİMİT VE SÜREKLİLİK	1	1	0	100
Türev Kuralları	1	0	0	0
Türevin Fiziksel Anlamı ve Türevin Geometrik Yorumu	1	0	0	0
Minimum-Maksimum Problemleri	1	0	0	0
Artanlık-Azalanlık-Ekstremum Noktalar	1	0	0	0
Integral Alma Kuralları	1	0	0	0
Integral ile Alan Hesabı	2	0	0	0
Değişken Değiştirme Yöntemiyle Integral Alma	1	0	0	0
Trigonometrik Fonksiyonların Aralığı ve Sıralaması	1	0	1	0
Üçgende Trigonometrik Bağınlar	1	0	1	0
Yarı Açılış Formülleri	1	1	0	100
Trigonometrik Denklemler	1	0	1	0
Geometri				
Geometrik Kavramlar ve Doğru Açılar	1	0	1	0
Paralelkenar	1	0	0	0
Dairede Çevre ve Alan	1	0	1	0
Çemberin Analitik İncelenmesi	2	0	1	0
ANALİTİK GEOMETRİ	3	2	0	67
Dönüşüm Geometrisi	1	0	0	0
Prizmalar	1	0	0	0
Fen Bilimleri				
Fizik				
Radyoaktif bozunma sonucu atomun kütle numarası, atom numarası ve enerjisindeki değişimi açıklar.	1	1	0	100
Newton'ın Hareket Yasaları	1	0	1	0
Kütle merkezi ve ağırlık merkezi kavramlarını açıklar.	1	1	0	100
Fotoelektrik olayını açıklar.	1	0	0	0
Kepler Kanunları'nı açıklar.	1	1	0	100
Atom altı parçacıkların özelliklerini temel düzeyde açıklar.	1	1	0	100
Transformatörlerin çalışma prensibini açıklar.	1	1	0	100
Düzgün çembersel hareketi açıklar.	1	0	1	0
Cisimlerin denge şartlarını açıklar.	1	0	1	0
Yay sarkacı ve basit sarkaçta periyodu bağlı olduğu değişkenleri belirler.	1	0	1	0
İtme ile çizgisel momentum değişimi arasında ilişki kurar.	1	0	0	0
Görüntüleme cihazlarının çalışma prensiplerini açıklar.	1	0	1	0
Alternatif ve doğru akım devrelerinde direncin, bobinin ve sığacın davranışını açıklar.	1	0	1	0
Yükü parçacıkların düzgün elektrik alanındaki davranışını açıklar.	1	1	0	100
Kimya				
Atomu kuantum modeliyle açıklar.	1	0	1	0
Gaz davranışlarını kinetik teori ile açıklar.	1	0	1	0
Çözeltilerin koligatif özellikleri ile derişimleri arasında ilişki kurar.	1	0	1	0
Çözünürlüğün sıcaklık ve basınçla ilişkisini açıklar.	1	0	1	0
Tepkimelerde meydana gelen enerji değişimlerini açıklar.	1	1	0	100
Tepkime Hızını Etkileyen Faktörler	1	0	1	0
Dengeyi Etkileyen Faktörler	1	0	1	0
Tampon çözeltilerin özellikleri ile günlük kullanım alanlarını ilişkilendirir.	1	0	1	0
Elektroliz olayını elektrik akımı, zaman ve değişime uğrayan madde kütleleri açısından açıklar.	1	1	0	100
Elektrotlar ve Elektrokimyasal Hücreler	1	0	1	0
Basit Formül ve Molekül Formülü	1	1	0	100
Eterleri sınıflandırarak adlarını, formüllerini, özelliklerini ve kullanım alanlarını açıklar.	1	0	1	0
Alkoller sınıflandırarak adlarını, formüllerini, özelliklerini ve kullanım alanlarını açıklar.	1	0	1	0
Biyoloji				
Sinir Sistemi	1	0	1	0
Göz	1	1	0	100
Bitkilerin Yapısı	1	0	0	0
Sindirim Organları	1	1	0	100
Kalbin Çalışması	1	1	0	100
Solunum Gazlarının Taşınması	1	0	1	0
Dişi Üreme Sistemi	1	1	0	100
Simbiyotik İlişkiler	1	0	1	0
Popülasyon Ekolojisi	1	0	1	0
GENDEN PROTEİNE	1	1	0	100
Fotosentez	1	0	1	0
Bitkilerde Hareket	1	0	1	0
Bitkilerde Eşeyli Üreme	1	1	0	100

SONUÇ BELGESİ							
MANİSA / YUNUSEMRE / KEP AKADEMİ							
Öğrenci			Numara		Sınıf		
AYBIKE GÜNEŞ			0		12S		
Puan Türü	Puan	Genel Ortalama	Dereceler				
			Snf	Kurum	İlçe	İl	Genel
SÖZ	▲ 226,913	213,540	19	144	288	576	14922
SAY	▲ 271,885	244,410	70	104	281	494	14878
EA	▲ 243,908	232,090	51	150	374	665	18961
Katılımlar:			158	397	838	1612	49188

T.C.No ile eşleşen TYT bilgileriniz kullanılmıştır.

Ders	Soru	Doğru	Yanlış	Net	Başarı %	Sınıf Ort.	Kurum Ort.	Genel Ort.
Türkçe	40	36	2	35,50	89			
Tarih-1	5	5	0	5,00	100			
Coğrafya-1	5	4	1	3,75	75			
Felsefe	5	3	0	3,00	60			
Din Kül. ve Ahl. Bil.	5	3	1	2,75	55			
TYT Sosyal	20	15	2	14,50	73			
Matematik-1	30	20	2	19,50	65			
Geometri	10	2	0	2,00	20			
TYT Matematik	40	22	2	21,50	54			
Fizik	7	3	3	2,25	32			
Kimya	7	1	2	0,50	7			
Biyoloji	6	2	2	1,50	25			
TYT Fen	20	6	7	4,25	21			
Tarih-2	11	2	0	2,00	18	▲ 0,24	▲ 0,94	▲ 0,94
Coğrafya-2	11	3	0	3,00	27	▲ 0,35	▲ 1,37	▲ 1,43
Felsefe	6	0	0	0,00	0	▼ 0,09	▼ 0,43	▼ 0,49
Felsefe Grubu	6	0	0	0,00	0	▼ 0,07	▼ 0,43	▼ 0,48
Din Kül. ve Ahl. Bil.	6	3	0	3,00	50	▲ 0,28	▲ 0,62	▲ 0,65
Felsefe (Seçmeli)	6	0	0	0,00	0	◆ 0,00	◆ 0,00	◆ 0,00
Sosyal-2	40	8	0	8,00	20	▲ 1,04	▲ 3,80	▲ 3,99
Matematik-2	30	10	1	9,75	33	▲ 9,47	▲ 6,89	▲ 7,44
Geometri	10	3	0	3,00	30	▲ 2,62	▲ 1,57	▲ 1,78
Matematik	40	13	1	12,75	32	▲ 12,09	▲ 8,46	▲ 9,22
Fizik	14	2	3	1,25	9	▼ 3,03	▼ 1,72	▼ 1,68
Kimya	13	1	1	0,75	6	▼ 3,71	▼ 2,02	▼ 2,29
Biyoloji	13	4	1	3,75	29	▼ 5,86	▲ 3,48	▲ 3,56
Fen Bilimleri	40	7	5	5,75	14	▼ 12,59	▼ 7,23	▼ 7,54
Toplam:	280	107	19	102,25	37	▲ 87,56	▲ 81,68	▲ 84,65

Soru No	1234567890123456789012345678901234567890
Sosyal-2	E EB C E EAB
Cevap Anahtarı	B ECDEBCEBCEBDDACAAEEBEBBCDBDDDBEBDDAEABCEBEEDBE
Matematik	DEBB CD C BBB b DB D
Cevap Anahtarı	B BCDEBBCCDABACACBCCBCCABBBAEBDCBCCDADADB
Fen Bilimleri	B c b eD c B DC cE E
Cevap Anahtarı	B EAECBEDAACDDDECDACBEABCECCDCCAECDDCCAEC

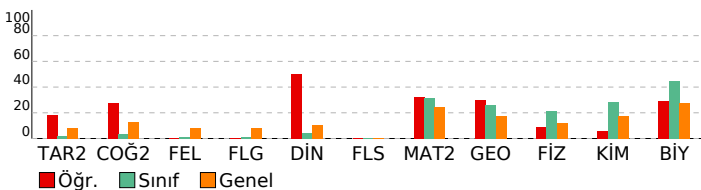

ORJİNAL TG AYT 1

DERSLERE GÖRE ANALİZ			
Sosyal-2			
Tarih-2	S	D	Y B%
İnsanlığın Hafızası Tarih	1	0	0
İslamiyet Yayılıyor	1	0	0
Büyük Selçuklu Devleti'nin Yönetim ve Toplum Yapısı	1	0	0
Türklerde Coğrafya ile Oluşan Yaşam Tarzı	1	1	100
Fetih ve Fatih	1	0	0
İhtilaller Çağı	1	0	0
Atatürk Dönemi İç Politikadaki Gelişmeler	1	0	0
İsgallerin Başlaması ve Millî Mücadele'ye Hazırlık	1	0	0
1. Dünya Savaşı (1914-1918)	2	0	0
20. Yüzyıl Başlarında Osmanlı Devleti	1	1	100
Coğrafya-2	S	D	Y B%
Türkiye'de uygulanan ekonomi politikalarını mekânsal etkileri açısından değerlendirir.	1	1	100
Şehirlerin küresel ve bölgesel etkilerini fonksiyonel açıdan yorumlar.	1	0	0
Ulaşım sisteminin gelişiminde etkili olan faktörleri açıklar.	2	1	50
Türk kültür bölgeleri ile ülkemiz arasındaki tarihî ve kültürel bağları açıklar.	2	1	50
Ülkeler ve bölgeler arasındaki ticaret ile ham madde, üretim ve pazar alanlarını ilişkilendirir.	1	0	0
Ortak doğal ve kültürel mirasa yönelik tehditleri açıklar.	1	0	0
Doğal Kaynak Kullanımının Çevresel Etkileri	2	0	0
Tarım-Ekonomi ilişkisi	1	0	0
Felsefe	S	D	Y B%
Felsefenin ortaya çıkışı hazırlayan düşünce ortamını açıklar.	1	0	0
Düşünme ve akıl yürütmede dilî doğru kullanmanın önemini açıklar.	1	0	0
Ahlak felsefesinin konusunu ve problemlerini açıklar.	1	0	0
Psikolojinin konusunu kavrar.	1	0	0
Psikolojinin Temel Süreçleri	1	0	0
Algıyı etkileyen etkenleri açıklar.	1	0	0
Bilim, Teknoloji ve Kitle İletişim Araçları	0	0	0
Felsefe Grubu	S	D	Y B%
Sosyolojik araştırmalarda kullanılan yöntemleri tanıır.	1	0	0
Mantığın pratik yaşam açısından önemini fark eder.	1	1	100
Bilim, Teknoloji ve Kitle İletişim Araçları	1	0	0
Sembolik Mantığa Geçiş	1	0	0
Toplumsal Değişme ve Değişmeyi Etkileyen Faktörler	1	0	0
Önemler Mantığı	1	0	0
Düşünme ve akıl yürütmede dilî doğru kullanmanın önemini açıklar.	0	0	0
Din Kül. ve Ahl. Bil.	S	D	Y B%
DİN VE İSLAM	1	1	100
Ahlaki Tutum ve Davranışlar	1	1	100
İslam Düşüncesinde İtikadi, Siyasi ve Fikhi Yorumlar	1	0	0
Kur'an'a Göre Hz. Muhammed	1	1	100
İnançla İlgili Meseleler	1	0	0
Güncel Dinî Meseleler	1	0	0
Felsefe (Seçmeli)	S	D	Y B%
Düşünme ve akıl yürütmede dilî doğru kullanmanın önemini açıklar.	1	0	0
Örnek felsefi metinlerden hareketle MÖ 6. yüzyıl-MS 2. yüzyıl filozoflarının felsefi görüşlerini analiz eder.	1	0	0
Davranışın oluşum sürecini fark eder.	1	0	0
Toplumsal konum, statü ve rol kavramları arasındaki ilişki kurar.	1	0	0
Kültürün öğelerini analiz eder.	1	0	0
Akıl ilkelinin önemini değerlendirir.	1	0	0
Matematik	S	D	Y B%
Matematik-2	1	1	100
Dört İşlem Yeteneği	1	1	100
Çarpımlara Ayırma	1	1	100
Asal Sayılar ve Aralarında Asal Sayılar	1	1	100
Kökü İfadeler	1	0	0
Polinomlarda Bölme İşlemi ve Bölme İşleminde Kalanı Bulma	1	0	0
Kartezyen Çarpım	1	1	100
Eşitsizlikler	1	0	0
Önemler ve Bileşik Önemler	1	1	100
Pascal Üçgeni ve Binom Açılımı	1	0	0
Logaritma Fonksiyonunun Özellikleri	2	1	50
Aritmetik Dizi	1	0	0
Parabolün Tepe Noktası	1	0	0
OLASILIK	1	0	0
Permutasyon	1	1	100
Fonksiyonlarda İşlemler	1	0	0
0/0 Belirsizliği	1	0	0
LİMİT VE SÜREKLİLİK	1	0	0
Türev Kuralları	1	0	0
Türevin Fiziksel Anlamı ve Türevin Geometrik Yorumu	1	0	0
Minimum-Maksimum Problemleri	1	0	0
Artanlık-Azalanlık-Ekstremum Noktaları	1	0	0
Integral Alma Kuralları	1	0	0
Integral ile Alan Hesabı	2	0	0
Değişken Değiştirme Yöntemiyle İntegral Alma	1	0	0
Trigonometrik Fonksiyonların Aralığı ve Sıralaması	1	1	100
Üçgende Trigonometrik Bağıntılar	1	1	100
Yarı Açılış Formülleri	1	0	1
Trigonometrik Denklemeler	1	1	100
Geometri	S	D	Y B%
Geometrik Kavramlar ve Doğru Açılar	1	1	100
Paralelkenar	1	0	0
Dairede Çevre ve Alan	1	1	100
Çemberin Analitik İncelenmesi	2	1	50
ANALİTİK GEOMETRİ	3	0	0
Dönüşüm Geometrisi	1	0	0
Prizmalar	1	0	0
Fen Bilimleri	S	D	Y B%
Fizik	1	0	0
Radioaktif bozunma sonucu atomun kütle numarası, atom numarası ve enerjisindeki değişimi açıklar.	1	0	0
Newton'ın Hareket Yasaları	1	0	0
Kütle merkezi ve ağırlık merkezi kavramlarını açıklar.	1	1	100
Fotoelektrik olayını açıklar.	1	0	0
Kepler Kanunları'nı açıklar.	1	0	0
Atom altı parçacıkların özelliklerini temel düzeyde açıklar.	1	0	0
Transformatörlerin çalışma prensibini açıklar.	1	0	0
Düzgün dairesel hareketi açıklar.	1	0	1
Cisimlerin denge şartlarını açıklar.	1	1	100
Yay sarkacı ve basit sarkaçta periyodun bağlı olduğu değişkenleri belirler.	1	0	1
İtme ile çizgisel momentum değişimi arasında ilişki kurar.	1	0	0
Görüntüleme cihazlarının çalışma prensiplerini açıklar.	1	0	1
Alternatif ve doğru akım devrelerinde direnç, bobinin ve sığacın davranışını açıklar.	1	0	0
Yükü parçacıkların düzgün elektrik alanındaki davranışını açıklar.	1	0	0
Kimya	S	D	Y B%

SONUÇ BELGESİ	ORJİNAL TG AYT 1
MANİSA / YUNUSEMRE / KEP AKADEMİ	DERSLERE GÖRE ANALİZ

Öğrenci			Numara		Sınıf		
AYŞE KAVKACI			0		12S		
Puan Türü	Puan	Genel Ortalama	Dereceler				
			Snf	Kurum	İlçe	İl	Genel
SÖZ	▼ 183,798	213,540	92	290	649	1235	34764
SAY	▲ 256,568	244,410	82	126	322	579	17460
EA	▼ 210,448	232,090	87	249	563	1063	31163
Katılımlar:			158	397	838	1612	49188

T.C.No ile eşleşen TYT bilgileriniz kullanılmıştır.

Ders	Soru	Doğru	Yanlış	Net	Başarı %	Sınıf Ort.	Kurum Ort.	Genel Ort.
<i>Türkçe</i>	40	28	11	25,25	63			
<i>Tarih-1</i>	5	3	2	2,50	50			
<i>Coğrafya-1</i>	5	4	1	3,75	75			
<i>Felsefe</i>	5	3	1	2,75	55			
<i>Din Kült. ve Ahl. Bil.</i>	5	3	1	2,75	55			
<i>TYT Sosyal</i>	20	13	5	11,75	59			
<i>Matematik-1</i>	30	18	6	16,50	55			
<i>Geometri</i>	10	4	1	3,75	38			
<i>TYT Matematik</i>	40	22	7	20,25	51			
<i>Fizik</i>	7	2	4	1,00	14			
<i>Kimya</i>	7	1	4	0,00	0			
<i>Biyoloji</i>	6	1	2	0,50	8			
<i>TYT Fen</i>	20	4	10	1,50	8			
Matematik-2	30	6	7	4,25	14	▼ 9,47	▼ 6,89	▼ 7,44
Geometri	10	4	1	3,75	38	▲ 2,62	▲ 1,57	▲ 1,78
Matematik	40	10	8	8,00	20	▼ 12,09	▼ 8,46	▼ 9,22
Fizik	14	5	9	2,75	20	▼ 3,03	▲ 1,72	▲ 1,68
Kimya	13	5	4	4,00	31	▲ 3,71	▲ 2,02	▲ 2,29
Biyoloji	13	6	2	5,50	42	▼ 5,86	▲ 3,48	▲ 3,56
Fen Bilimleri	40	16	15	12,25	31	▼ 12,59	▲ 7,23	▲ 7,54
Toplam:	280	93	56	79,00	28	▼ 87,56	▼ 81,68	▼ 84,65
Soru No	1234567890123456789012345678901234567890							
Matematik	d BBCbb bc d aCAB Dc DA A							
Cevap Anahtarı	B BCDEBBCCDABCACABCCBCCABBBAEBDCBCDADADB							
Fen Bilimleri	EbEdBaDdcBeeedc BEAc ECbDC ECD Aaa							
Cevap Anahtarı	B EAECBEDAACDDDECDACBEABCECCDCCAECDDCCAEC							

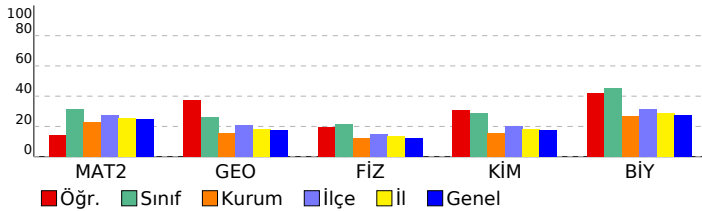

Matematik	S	D	Y	B%
Matematik-2				
Dört İşlem Yeteneği	1	0	0	0
Çarpımlara Ayırma	1	1	0	100
Asal Sayılar ve Aralarında Asal Sayılar	1	1	0	100
Köklü İfadeler	1	0	1	0
Polinomlarda Bölme İşlemi ve Bölme İşleminde Kalanı Bulma	1	0	0	0
Kartezyen Çarpım	1	1	0	100
Eşitsizlikler	1	0	0	0
Önermeler ve Bileşik Önermeler	1	0	0	0
Pascal Üçgeni ve Binom Açılımı	1	1	0	100
Logaritma Fonksiyonunun Özellikleri	2	0	2	0
Aritmetik Dizi	1	0	0	0
Parabolün Tepe Noktası	1	0	0	0
OLASILIK	1	0	1	0
Permütasyon	1	0	1	0
Fonksiyonlarda İşlemler	1	0	0	0
0/0 Belirsizliği	1	0	0	0
LİMİT VE SÜREKLİLİK	1	0	1	0
Türev Kuralları	1	1	0	100
Türevin Fiziksel Anlamı ve Türevin Geometrik Yorumu	1	0	0	0
Minimum-Maksimum Problemleri	1	0	1	0
Artanlık-Azalanlık-Ekstremum Noktalar	1	0	0	0
Integral Alma Kuralları	1	0	0	0
Integral ile Alan Hesabı	2	0	0	0
Değişken Değiştirme Yöntemiyle Integral Alma	1	0	0	0
Trigonometrik Fonksiyonların Aralığı ve Sıralaması	1	1	0	100
Üçgende Trigonometrik Bağınlar	1	0	0	0
Yarı Açılış Formülleri	1	0	0	0
Trigonometrik Denklemler	1	0	0	0
Geometri				
Geometrik Kavramlar ve Doğru Açılar	1	0	1	0
Paralelkenar	1	0	0	0
Dairede Çevre ve Alan	1	1	0	100
Çemberin Analitik İncelenmesi	2	1	0	50
ANALİTİK GEOMETRİ	3	2	0	67
Dönüşüm Geometrisi	1	0	0	0
Prizmalar	1	0	0	0
Fen Bilimleri				
Fizik				
Radyoaktif bozunma sonucu atomun kütle numarası, atom numarası ve enerjisindeki değişimi açıklar.	1	0	1	0
Newton'ın Hareket Yasaları	1	0	1	0
Kütle merkezi ve ağırlık merkezi kavramlarını açıklar.	1	1	0	100
Fotoelektrik olayını açıklar.	1	1	0	100
Kepler Kanunları'nı açıklar.	1	1	0	100
Atom altı parçacıkların özelliklerini temel düzeyde açıklar.	1	1	0	100
Transformatörlerin çalışma prensibini açıklar.	1	0	1	0
Düzgün çembersel hareketi açıklar.	1	0	1	0
Cisimlerin denge şartlarını açıklar.	1	0	1	0
Yay sarkacı ve basit sarkaçta periyodu bağlı olduğu değişkenleri belirler.	1	1	0	100
İtme ile çizgisel momentum değişimi arasında ilişki kurar.	1	1	0	0
Görüntüleme cihazlarının çalışma prensiplerini açıklar.	1	0	1	0
Alternatif ve doğru akım devrelerinde direncin, bobinin ve sigancın davranışını açıklar.	1	0	1	0
Yükü parçacıkların düzgün elektrik alanındaki davranışını açıklar.	1	0	1	0
Kimya				
Atomu kuantum modeliyle açıklar.	1	0	1	0
Gaz davranışlarını kinetik teori ile açıklar.	1	0	1	0
Çözeltilerin koligatif özellikleri ile derişimleri arasında ilişki kurar.	1	0	0	0
Çözünürlüğün sıcaklık ve basınçla ilişkisini açıklar.	1	0	0	0
Tepkimelerde meydana gelen enerji değişimlerini açıklar.	1	0	0	0
Tepkime Hızını Etkileyen Faktörler	1	0	1	0
Dengeyi Etkileyen Faktörler	1	0	0	0
Tampon çözeltilerin özellikleri ile günlük kullanım alanlarını ilişkilendirir.	1	0	1	0
Elektroliz olayını elektrik akımı, zaman ve değişime uğrayan madde kütle açısından açıklar.	1	1	0	100
Elektrotlar ve Elektrokimyasal Hücreler	1	1	0	100
Basit Formül ve Molekül Formülü	1	1	0	100
Eterleri sınıflandırarak adlarını, formüllerini, özelliklerini ve kullanım alanlarını açıklar.	1	1	0	100
Alkoller sınıflandırarak adlarını, formüllerini, özelliklerini ve kullanım alanlarını açıklar.	1	1	0	100
Biyoloji				
Sinir Sistemi	1	1	0	100
Göz	1	1	0	100
Bitkilerin Yapısı	1	0	0	0
Sindirim Organları	1	1	0	100
Kalbin Çalışması	1	0	0	0
Solunum Gazlarının Taşınması	1	1	0	100
Dişi Üreme Sistemi	1	1	0	100
Simbiyotik İlişkiler	1	0	0	0
Popülasyon Ekolojisi	1	0	0	0
GENDEN PROTEİNE	1	0	1	0
Fotosentez	1	0	1	0
Bitkilerde Hareket	1	0	0	0
Bitkilerde Eşeyli Üreme	1	1	0	100

SONUÇ BELGESİ							
MANİSA / YUNUSEMRE / KEP AKADEMİ							
Öğrenci			Numara		Sınıf		
AYŞE NAZ YEĞİT			0		12S		
Puan Türü	Puan	Genel Ortalama	Dereceler				
			Snf	Kurum	İlçe	İl	Genel
SÖZ	▼ 180,515	213,540	96	295	663	1294	36549
SAY	▲ 260,233	244,410	77	117	310	553	16816
EA	▼ 214,005	232,090	81	239	546	1024	29818
Katılımlar:			158	397	838	1612	49188

T.C.No ile eşleşen TYT bilgileriniz kullanılmıştır.

Ders	Soru	Doğru	Yanlış	Net	Başarı %	Sınıf Ort.	Kurum Ort.	Genel Ort.
<i>Türkçe</i>	40	29	9	26,75	67			
<i>Tarih-1</i>	5	4	1	3,75	75			
<i>Coğrafya-1</i>	5	3	1	2,75	55			
<i>Felsefe</i>	5	3	0	3,00	60			
<i>Din Kült. ve Ahl. Bil.</i>	5	2	1	1,75	35			
<i>TYT Sosyal</i>	20	12	3	11,25	56			
<i>Matematik-1</i>	30	12	0	12,00	40			
<i>Geometri</i>	10	1	1	0,75	8			
<i>TYT Matematik</i>	40	13	1	12,75	32			
<i>Fizik</i>	7	4	1	3,75	54			
<i>Kimya</i>	7	3	1	2,75	39			
<i>Biyoloji</i>	6	0	5	-1,25	-21			
<i>TYT Fen</i>	20	7	7	5,25	26			
Matematik-2	30	11	5	9,75	33	▲ 9,47	▲ 6,89	▲ 7,44
Geometri	10	1	1	0,75	8	▼ 2,62	▼ 1,57	▼ 1,78
Matematik	40	12	6	10,50	26	▼ 12,09	▲ 8,46	▲ 9,22
Fizik	14	1	6	-0,50	-4	▼ 3,03	▼ 1,72	▼ 1,68
Kimya	13	7	1	6,75	52	▲ 3,71	▲ 2,02	▲ 2,29
Biyoloji	13	6	2	5,50	42	▼ 5,86	▲ 3,48	▲ 3,56
Fen Bilimleri	40	14	9	11,75	29	▼ 12,59	▲ 7,23	▲ 7,54
Toplam:	280	87	35	78,25	28	▼ 87,56	▼ 81,68	▼ 84,65
Soru No	1234567890123456789012345678901234567890							
Matematik	EBBa eAD CA Ac a BBbB A e							
Cevap Anahtarı	A EBBBCCADCCABADCBACCBACBAEBBDBBCDDADCABD							
Fen Bilimleri	eb ab ea D DC CBcE AE eD d DC EC A							
Cevap Anahtarı	A CABEEDDDCDAEDCADCBCCBAECCDCEADCCDECCA							

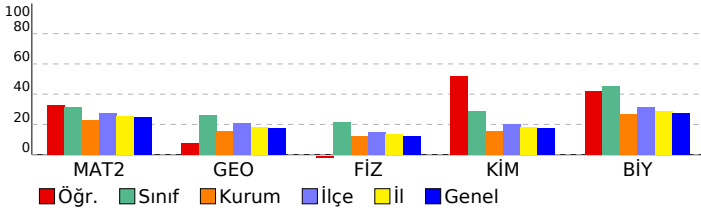

ORJİNAL TG AYT 1				
DERSLERE GÖRE ANALİZ				
Matematik				
Matematik-2	S	D	Y	B%
Dört İşlem Yeteneği	1	1	0	100
Çarpımlara Ayırma	1	1	0	100
Asal Sayılar ve Aralarında Asal Sayılar	1	1	0	100
Köklü ifadeler	1	0	1	0
Polinomlarda Bölme işlemi ve Bölme İşleminde Kalanı Bulma	1	0	0	0
Kartezyen Çarpım	1	0	1	0
Eşitsizlikler	1	1	0	100
Önemeler ve Bileşik Önemeler	1	1	0	100
Pascal Üçgeni ve Binom Açılımı	1	0	0	0
Logaritma Fonksiyonunun Özellikleri	2	1	0	50
Aritmetik Dizi	1	1	0	100
Parabolün Tepe Noktası	1	0	0	0
OLASILIK	1	1	0	100
Permütasyon	1	0	1	0
Fonksiyonlarda İşlemler	1	0	0	0
0/0 Belirsizliği	1	0	1	0
LİMİT VE SÜREKLİLİK	1	0	0	0
Türev Kuralları	1	0	0	0
Türevin Fiziksel Anlamı ve Türevin Geometrik Yorumu	1	0	0	0
Minimum-Maksimum Problemleri	1	0	0	0
Artanlık-Azalanlık-Ekstremum Noktalar	1	0	0	0
Integral Alma Kuralları	1	0	0	0
Integral ile Alan Hesabı	2	0	0	0
Değişken Değiştirme Yöntemiyle Integral Alma	1	0	0	0
Trigonometrik Fonksiyonların Aralığı ve Sıralaması	1	1	0	100
Üçgende Trigonometrik Bağınlar	1	1	0	100
Yarı Açılış Formülleri	1	0	1	0
Trigonometrik Denklemler	1	1	0	100
Geometri	S	D	Y	B%
Geometrik Kavramlar ve Doğru Açılar	1	0	0	0
Paralelkenar	1	0	0	0
Dairede Çevre ve Alan	1	0	0	0
Çemberin Analitik İncelenmesi	2	0	0	0
ANALİTİK GEOMETRİ	3	1	1	33
Dönüşüm Geometrisi	1	0	0	0
Prizmalar	1	0	0	0
Fen Bilimleri				
Fizik	S	D	Y	B%
Radioaktif bozunma sonucu atomun kütle numarası, atom numarası ve enerjisindeki değişimi açıklar.	1	0	1	0
Newton'ın Hareket Yasaları	1	0	1	0
Kütle merkezi ve ağırlık merkezi kavramlarını açıklar.	1	0	0	0
Fotoelektrik olayını açıklar.	1	0	0	0
Kepler Kanunları'nı açıklar.	1	0	1	0
Atom altı parçacıkların özelliklerini temel düzeyde açıklar.	1	0	1	0
Transformatörlerin çalışma prensibini açıklar.	1	0	0	0
Düzgün çembersel hareketi açıklar.	1	0	1	0
Cisimlerin denge şartlarını açıklar.	1	0	1	0
Yay sarkacı ve basit sarkaçta periyodu bağlı olduğu değişkenleri belirler.	1	0	0	0
İtme ile çizgisel momentum değişimi arasında ilişki kurar.	1	1	0	100
Görüntüleme cihazlarının çalışma prensiplerini açıklar.	1	0	0	0
Alternatif ve doğru akım devrelerinde direncin, bobinin ve sigancın davranışını açıklar.	1	0	0	0
Yükü parçacıkların düzgün elektrik alanındaki davranışını açıklar.	1	0	0	0
Kimya	S	D	Y	B%
Atomu kuantum modeliyle açıklar.	1	1	0	100
Gaz davranışlarını kinetik teori ile açıklar.	1	1	0	100
Çözeltilerin koligatif özellikleri ile derişimleri arasında ilişki kurar.	1	0	0	0
Çözünürlüğün sıcaklık ve basınçla ilişkisini açıklar.	1	0	0	0
Tepkimelerde meydana gelen enerji değişimlerini açıklar.	1	1	0	100
Tepkime Hızını Etkileyen Faktörler	1	1	0	100
Dengeyi Etkileyen Faktörler	1	1	0	100
Tampon çözeltilerin özellikleri ile günlük kullanım alanlarını ilişkilendirir.	1	0	1	0
Elektroliz olayını elektrik akımı, zaman ve değişime uğrayan madde kütleleri açısından açıklar.	1	0	0	0
Elektrotlar ve Elektrokimyasal Hücreler	1	1	0	100
Basit Formül ve Molekül Formülü	1	1	0	100
Eterleri sınıflandırarak adlarını, formüllerini, özelliklerini ve kullanım alanlarını açıklar.	1	0	0	0
Alkoller sınıflandırarak adlarını, formüllerini, özelliklerini ve kullanım alanlarını açıklar.	1	0	0	0
Biyoloji	S	D	Y	B%
Sinir Sistemi	1	0	1	0
Göz	1	1	0	100
Bitkilerin Yapısı	1	0	0	0
Sindirir Organları	1	0	1	0
Kalbin Çalışması	1	0	0	0
Solunum Gazlarının Taşınması	1	1	0	100
Dişi Üreme Sistemi	1	1	0	100
Simbiyotik İlişkiler	1	0	0	0
Popülasyon Ekolojisi	1	0	0	0
GENDEN PROTEİNE	1	1	0	100
Fotosentez	1	1	0	100
Bitkilerde Hareket	1	0	0	0
Bitkilerde Eşeyli Üreme	1	1	0	100

SONUÇ BELGESİ							
MANİSA / YUNUSEMRE / KEP AKADEMİ							
Öğrenci			Numara		Sınıf		
AYŞEGÜL * Y			0		12S		
Puan Türü	Puan	Genel Ortalama	Dereceler				
			Snf	Kurum	İlçe	İl	Genel
SÖZ	▲ 214,850	213,540	36	173	373	740	19801
SAY	▲ 330,058	244,410	38	50	159	259	7208
EA	▲ 273,140	232,090	35	85	228	375	10125
Katılımlar:			158	397	838	1612	49188

T.C.No ile eşleşen TYT bilgileriniz kullanılmıştır.

Ders	Soru	Doğru	Yanlış	Net	Başarı %	Sınıf Ort.	Kurum Ort.	Genel Ort.
<i>Türkçe</i>	40	33	5	31,75	79			
<i>Tarih-1</i>	5	4	1	3,75	75			
<i>Coğrafya-1</i>	5	3	1	2,75	55			
<i>Felsefe</i>	5	3	1	2,75	55			
<i>Din Kült. ve Ahl. Bil.</i>	5	3	1	2,75	55			
<i>TYT Sosyal</i>	20	13	4	12,00	60			
<i>Matematik-1</i>	30	22	3	21,25	71			
<i>Geometri</i>	10	8	0	8,00	80			
<i>TYT Matematik</i>	40	30	3	29,25	73			
<i>Fizik</i>	7	6	1	5,75	82			
<i>Kimya</i>	7	3	1	2,75	39			
<i>Biyoloji</i>	6	4	1	3,75	63			
<i>TYT Fen</i>	20	13	3	12,25	61			
Matematik-2	30	19	3	18,25	61	▲ 9,47	▲ 6,89	▲ 7,44
Geometri	10	2	5	0,75	8	▼ 2,62	▼ 1,57	▼ 1,78
Matematik	40	21	8	19,00	48	▲ 12,09	▲ 8,46	▲ 9,22
Fizik	14	6	7	4,25	30	▲ 3,03	▲ 1,72	▲ 1,68
Kimya	13	6	3	5,25	40	▲ 3,71	▲ 2,02	▲ 2,29
Biyoloji	13	7	3	6,25	48	▲ 5,86	▲ 3,48	▲ 3,56
Fen Bilimleri	40	19	13	15,75	39	▲ 12,59	▲ 7,23	▲ 7,54
Toplam:	280	129	36	120,00	43	▲ 87,56	▲ 81,68	▲ 84,65
Soru No	1234567890123456789012345678901234567890							
Matematik	EBBBcADCCcABADC eC dBDBdCD c bcd							
Cevap Anahtarı	A EBBBCCADCCcABADCBACCBcAEBBDBBCCDDADcABD							
Fen Bilimleri	CbdaEb DDdeAAAdDCcaCB CB c CD EdaCCDE b							
Cevap Anahtarı	A CABEEDDDCCDAEDCADCBCcBAECCDCEADCCDECCA							

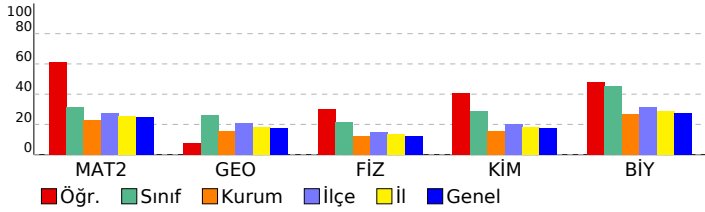

ORJİNAL TG AYT 1			
DERSLERE GÖRE ANALİZ			
Matematik	S	D	Y B%
Matematik-2			
Dört İşlem Yeteneği	1	1	0 100
Çarpımlara Ayırma	1	1	0 100
Asal Sayılar ve Aralarında Asal Sayılar	1	1	0 100
Köklü ifadeler	1	1	0 100
Polinomlarda Bölme işlemi ve Bölme İşleminde Kalanı Bulma	1	0	1 0
Kartezyen Çarpım	1	1	0 100
Eşitsizlikler	1	1	0 100
Önemeler ve Bileşik Önemeler	1	1	0 100
Pascal Üçgeni ve Binom Açılımı	1	1	0 100
Logaritma Fonksiyonunun Özellikleri	2	2	0 100
Aritmetik Dizi	1	1	0 100
Parabolün Tepe Noktası	1	1	0 100
OLASILIK	1	1	0 100
Permütasyon	1	1	0 100
Fonksiyonlarda İşlemler	1	1	0 100
0/0 Belirsizliği	1	0	0 0
LİMİT VE SÜREKLİLİK	1	0	0 0
Türev Kuralları	1	0	1 0
Türevin Fiziksel Anlamı ve Türevin Geometrik Yorumu	1	1	0 100
Minimum-Maksimum Problemleri	1	0	0 0
Artanlık-Azalanlık-Ekstremum Noktalar	1	0	0 0
Integral Alma Kuralları	1	0	0 0
Integral ile Alan Hesabı	2	0	0 0
Değişken Değiştirme Yöntemiyle Integral Alma	1	0	0 0
Trigonometrik Fonksiyonların Aralığı ve Sıralaması	1	0	1 0
Üçgende Trigonometrik Bağınlar	1	1	0 100
Yarı Açılış Formülleri	1	1	0 100
Trigonometrik Denklemler	1	1	0 100
Geometri			
Geometrik Kavramlar ve Doğru Açılar	1	0	1 0
Paralelkenar	1	1	0 100
Dairede Çevre ve Alan	1	1	0 100
Çemberin Analitik İncelenmesi	2	0	0 0
ANALİTİK GEOMETRİ	3	0	3 0
Dönüşüm Geometrisi	1	0	1 0
Prizmalar	1	0	0 0

Fen Bilimleri	S	D	Y B%
Fizik			
Radyoaktif bozunma sonucu atomun kütle numarası, atom numarası ve enerjisindeki değişimi açıklar.	1	1	0 100
Newton'ın Hareket Yasaları	1	0	1 0
Kütle merkezi ve ağırlık merkezi kavramlarını açıklar.	1	0	1 0
Fotoelektrik olayını açıklar.	1	0	1 0
Kepler Kanunları'nı açıklar.	1	1	0 100
Atom altı parçacıkların özelliklerini temel düzeyde açıklar.	1	0	1 0
Transformatörlerin çalışma prensibini açıklar.	1	0	0 0
Düzgün çembersel hareketi açıklar.	1	1	0 100
Cisimlerin denge şartlarını açıklar.	1	1	0 100
Yay sarkacı ve basit sarkaçta periyodu bağlı olduğu değişkenleri belirler.	1	0	1 0
İtme ile çizgisel momentum değişimi arasında ilişki kurar.	1	0	1 0
Görüntüleme cihazlarının çalışma prensiplerini açıklar.	1	1	0 100
Alternatif ve doğru akım devrelerinde direncin, bobinin ve sigacın davranışını açıklar.	1	1	0 100
Yükü parçacıkların düzgün elektrik alanındaki davranışını açıklar.	1	0	1 0
Kimya			
Atomu kuantum modeliyle açıklar.	1	1	0 100
Gaz davranışlarını kinetik teori ile açıklar.	1	1	0 100
Çözeltilerin koligatif özellikleri ile derişimleri arasında ilişki kurar.	1	0	1 0
Çözünürlüğün sıcaklık ve basınçla ilişkisini açıklar.	1	0	1 0
Tepkimelerde meydana gelen enerji değişimlerini açıklar.	1	1	0 100
Tepkime Hızını Etkileyen Faktörler	1	1	0 100
Dengeyi Etkileyen Faktörler	1	0	0 0
Tampon çözeltilerin özellikleri ile günlük kullanım alanlarını ilişkilendirir.	1	1	0 100
Elektroliz olayını elektrik akımı, zaman ve değişime uğrayan madde kütleleri açısından açıklar.	1	1	0 100
Elektrotlar ve Elektrokimyasal Hücreler	1	0	0 0
Basit Formül ve Molekül Formülü	1	0	1 0
Eterleri sınıflandırarak adlarını, formüllerini, özelliklerini ve kullanım alanlarını açıklar.	1	0	0 0
Alkoller sınıflandırarak adlarını, formüllerini, özelliklerini ve kullanım alanlarını açıklar.	1	0	0 0
Biyoloji			
Sinir Sistemi	1	1	0 100
Göz	1	1	0 100
Bitkilerin Yapısı	1	0	0 0
Sindirim Organları	1	1	0 100
Kalbin Çalışması	1	0	1 0
Solunum Gazlarının Taşınması	1	0	1 0
Dişi Üreme Sistemi	1	1	0 100
Simbiyotik İlişkiler	1	1	0 100
Popülasyon Ekolojisi	1	1	0 100
GENDEN PROTEİNE	1	1	0 100
Fotosentez	1	0	0 0
Bitkilerde Hareket	1	0	0 0
Bitkilerde Eşeyli Üreme	1	0	1 0

SONUÇ BELGESİ							
MANİSA / YUNUSEMRE / KEP AKADEMİ							
Öğrenci			Numara		Sınıf		
AYŞEGÜL AYYILDIZ			0		12S		
Puan Türü	Puan	Genel Ortalama	Dereceler				
			Snf	Kurum	İlçe	İl	Genel
SÖZ	▼ 174,866	213,540	105	311	699	1366	39263
SAY	▼ 225,040	244,410	104	167	421	782	24264
EA	▼ 199,823	232,090	97	279	628	1203	35107
Katılımlar:			158	397	838	1612	49188

Eşleşen TYT bilginiz bulunamadığı için okulunuzun ortalaması TYT bilginiz olarak kullanılmıştır.

Ders	Soru	Doğru	Yanlış	Net	Başarı %	Sınıf Ort.	Kurum Ort.	Genel Ort.
Türkçe	40	28	9	25,41	64			
Tarih-1	5	4	1	3,43	69			
Coğrafya-1	5	3	1	3,02	60			
Felsefe	5	3	1	2,37	47			
Din Kült. ve Ahl. Bil.	5	3	1	2,90	58			
TYT Sosyal	20	13	4	11,72	59			
Matematik-1	30	9	3	8,68	29			
Geometri	10	2	1	1,44	14			
TYT Matematik	40	11	4	10,12	25			
Fizik	7	2	2	1,54	22			
Kimya	7	2	1	1,51	22			
Biyoloji	6	1	1	0,87	15			
TYT Fen	20	5	5	3,92	20			
Matematik-2	30	7	2	6,50	22	▼ 9,47	▼ 6,89	▼ 7,44
Geometri	10	1	0	1,00	10	▼ 2,62	▼ 1,57	▼ 1,78
Matematik	40	8	2	7,50	19	▼ 12,09	▼ 8,46	▼ 9,22
Fizik	14	0	2	-0,50	-4	▼ 3,03	▼ 1,72	▼ 1,68
Kimya	13	1	0	1,00	8	▼ 3,71	▼ 2,02	▼ 2,29
Biyoloji	13	5	3	4,25	33	▼ 5,86	▲ 3,48	▲ 3,56
Fen Bilimleri	40	6	5	4,75	12	▼ 12,59	▼ 7,23	▼ 7,54
Toplam:	280	71	29	63,42	23	▼ 87,56	▼ 81,68	▼ 84,65
Soru No	1234567890123456789012345678901234567890							
Matematik	EBBB A C c bB A							
Cevap Anahtarı	A EBBBCCADCCABADCBACCBACAEBBBDBBCDDADCBAD							
Fen Bilimleri	d a B Ce EADCa a							
Cevap Anahtarı	A CABEEDDDCDAEDCADCBCBBAECCDCEADCCECCA							

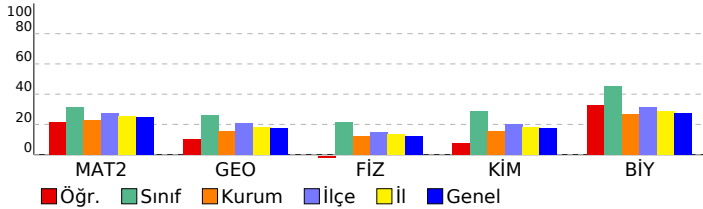

ORJİNAL TG AYT 1			
DERSLERE GÖRE ANALİZ			
Matematik			
Matematik-2	S	D	Y B%
Dört İşlem Yeteneği	1	1	0 100
Çarpanlara Ayırma	1	1	0 100
Asal Sayılar ve Aralarında Asal Sayılar	1	1	0 100
Köklü İfadeler	1	1	0 100
Polinomlarda Bölme İşlemi ve Bölme İşleminde Kalanı Bulma	1	0	0 0
Kartezyen Çarpım	1	0	0 0
Eşitsizlikler	1	0	0 0
Önermeler ve Bileşik Önermeler	1	0	0 0
Pascal Üçgeni ve Binom Açılımı	1	0	0 0
Logaritma Fonksiyonunun Özellikleri	2	0	0 0
Aritmetik Dizi	1	1	0 100
Parabolün Tepe Noktası	1	0	0 0
OLASILIK	1	0	0 0
Permütasyon	1	0	0 0
Fonksiyonlarda İşlemler	1	1	0 100
0/0 Belirsizliği	1	0	0 0
LİMİT VE SÜREKLİLİK	1	0	0 0
Türev Kuralları	1	0	0 0
Türevin Fiziksel Anlamı ve Türevin Geometrik Yorumu	1	0	0 0
Minimum-Maksimum Problemleri	1	0	0 0
Artanlık-Azalanlık-Ekstremum Noktalar	1	0	0 0
Integral Alma Kuralları	1	0	0 0
Integral ile Alan Hesabı	2	0	0 0
Değişken Değiştirme Yöntemiyle Integral Alma	1	0	0 0
Trigonometrik Fonksiyonların Aralığı ve Sıralaması	1	0	1 0
Üçgende Trigonometrik Bağınlar	1	0	0 0
Yarı Açılış Formülleri	1	0	1 0
Trigonometrik Denklemler	1	1	0 100
Geometri	S	D	Y B%
Geometrik Kavramlar ve Doğru Açılar	1	0	0 0
Paralelkenar	1	0	0 0
Dairede Çevre ve Alan	1	0	0 0
Çemberin Analitik İncelenmesi	2	0	0 0
ANALİTİK GEOMETRİ	3	1	0 33
Dönüşüm Geometrisi	1	0	0 0
Prizmalar	1	0	0 0
Fen Bilimleri			
Fizik	S	D	Y B%
Radioaktif bozunma sonucu atomun kütle numarası, atom numarası ve enerjisindeki değişimi açıklar.	1	0	0 0
Newton'ın Hareket Yasaları	1	0	1 0
Kütle merkezi ve ağırlık merkezi kavramlarını açıklar.	1	0	0 0
Fotoelektrik olayını açıklar.	1	0	0 0
Kepler Kanunları'nı açıklar.	1	0	1 0
Atom altı parçacıkların özelliklerini temel düzeyde açıklar.	1	0	0 0
Transformatörlerin çalışma prensibini açıklar.	1	0	0 0
Düzgün çembersel hareketi açıklar.	1	0	0 0
Cisimlerin denge şartlarını açıklar.	1	0	0 0
Yay sarkacı ve basit sarkaçta periyodu bağlı olduğu değişkenleri belirler.	1	0	0 0
İtme ile çizgisel momentum değişimi arasında ilişki kurar.	1	0	0 0
Görüntüleme cihazlarının çalışma prensiplerini açıklar.	1	0	0 0
Alternatif ve doğru akım devrelerinde direncin, bobinin ve sigancın davranışını açıklar.	1	0	0 0
Yükü parçacıkların düzgün elektrik alanındaki davranışını açıklar.	1	0	0 0
Kimya	S	D	Y B%
Atomu kuantum modeliyle açıklar.	1	0	0 0
Gaz davranışlarını kinetik teori ile açıklar.	1	0	0 0
Çözeltilerin koligatif özellikleri ile derişimleri arasında ilişki kurar.	1	0	0 0
Çözünürlüğün sıcaklık ve basınçla ilişkisini açıklar.	1	0	0 0
Tepkimelerde meydana gelen enerji değişimlerini açıklar.	1	0	0 0
Tepkime Hızını Etkileyen Faktörler	1	1	0 100
Dengeyi Etkileyen Faktörler	1	0	0 0
Tampon çözeltilerin özellikleri ile günlük kullanım alanlarını ilişkilendirir.	1	0	0 0
Elektroliz olayını elektrik akımı, zaman ve değişime uğrayan madde kütleleri açısından açıklar.	1	0	0 0
Elektrotlar ve Elektrokimyasal Hücreler	1	0	0 0
Basit Formül ve Molekül Formülü	1	0	0 0
Eterleri sınıflandırarak adlarını, formüllerini, özelliklerini ve kullanım alanlarını açıklar.	1	0	0 0
Alkoller sınıflandırarak adlarını, formüllerini, özelliklerini ve kullanım alanlarını açıklar.	1	0	0 0
Biyoloji	S	D	Y B%
Sinir Sistemi	1	1	0 100
Göz	1	0	1 0
Bitkilerin Yapısı	1	0	0 0
Sindirir Organları	1	1	0 100
Kalbin Çalışması	1	1	0 100
Solunum Gazlarının Taşınması	1	1	0 100
Dişi Üreme Sistemi	1	1	0 100
Simbiyotik İlişkiler	1	0	1 0
Popülasyon Ekolojisi	1	0	0 0
GENDEN PROTEİNE	1	0	1 0
Fotosentez	1	0	0 0
Bitkilerde Hareket	1	0	0 0
Bitkilerde Eşeyli Üreme	1	0	0 0

SONUÇ BELGESİ							
MANİSA / YUNUSEMRE / KEP AKADEMİ							
Öğrenci			Numara		Sınıf		
AYŞEGÜL SEYHAN			0		12S		
Puan Türü	Puan	Genel Ortalama	Dereceler				
			Snf	Kurum	İlçe	İl	Genel
SÖZ	▼ 198,438	213,540	59	227	495	967	27516
SAY	▲ 281,185	244,410	61	88	254	445	13454
EA	▼ 228,368	232,090	65	188	454	833	24534
Katılımlar:			158	397	838	1612	49188

T.C.No ile eşleşen TYT bilgileriniz kullanılmıştır.

Ders	Soru	Doğru	Yanlış	Net	Başarı %	Sınıf Ort.	Kurum Ort.	Genel Ort.
Türkçe	40	30	6	28,50	71			
Tarih-1	5	4	1	3,75	75			
Coğrafya-1	5	4	0	4,00	80			
Felsefe	5	3	0	3,00	60			
Din Kült. ve Ahl. Bil.	5	5	0	5,00	100			
TYT Sosyal	20	16	1	15,75	79			
Matematik-1	30	21	1	20,75	69			
Geometri	10	0	2	-0,50	-5			
TYT Matematik	40	21	3	20,25	51			
Fizik	7	4	1	3,75	54			
Kimya	7	3	1	2,75	39			
Biyoloji	6	1	3	0,25	4			
TYT Fen	20	8	5	6,75	34			
Matematik-2	30	8	6	6,50	22	▼ 9,47	▼ 6,89	▼ 7,44
Geometri	10	3	2	2,50	25	▼ 2,62	▲ 1,57	▲ 1,78
Matematik	40	11	8	9,00	23	▼ 12,09	▲ 8,46	▼ 9,22
Fizik	14	5	5	3,75	27	▲ 3,03	▲ 1,72	▲ 1,68
Kimya	13	4	0	4,00	31	▲ 3,71	▲ 2,02	▲ 2,29
Biyoloji	13	7	1	6,75	52	▲ 5,86	▲ 3,48	▲ 3,56
Fen Bilimleri	40	16	6	14,50	36	▲ 12,59	▲ 7,23	▲ 7,54
Toplam:	280	102	29	94,75	34	▲ 87,56	▲ 81,68	▲ 84,65
Soru No	1234567890123456789012345678901234567890							
Matematik	a DE Bd A b C C eBaA bCb cA A							
Cevap Anahtarı	B BCDEBBCCDABCACABCCBBABBBAEBDCBCDADADB							
Fen Bilimleri	Ebe B bc b eDE DD C B DC ECa C AE							
Cevap Anahtarı	B EAECBEDAACDDDECDACBEABCECCDCCAECDDCCAEC							

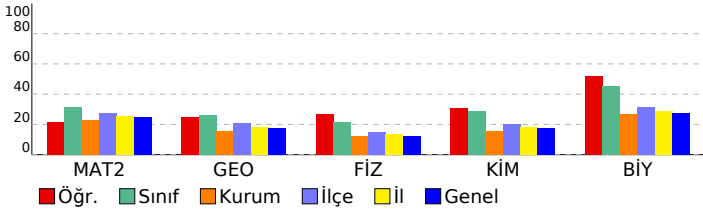

ORJİNAL TG AYT 1				
DERSLERE GÖRE ANALİZ				
Matematik				
Matematik-2	S	D	Y	B%
Dört İşlem Yeteneği	1	1	0	100
Çarpımlara Ayırma	1	0	0	0
Asal Sayılar ve Aralarında Asal Sayılar	1	1	0	100
Köklü ifadeler	1	0	1	0
Polinomlarda Bölme işlemi ve Bölme İşleminde Kalanı Bulma	1	0	0	0
Kartezyen Çarpım	1	1	0	100
Eşitsizlikler	1	0	0	0
Önermeler ve Bileşik Önermeler	1	1	0	100
Pascal Üçgeni ve Binom Açılımı	1	0	1	0
Logaritma Fonksiyonunun Özellikleri	2	0	1	0
Aritmetik Dizi	1	1	0	100
Parabolün Tepe Noktası	1	0	0	0
OLASILIK	1	0	0	0
Permütasyon	1	0	0	0
Fonksiyonlarda İşlemler	1	1	0	100
0/0 Belirsizliği	1	0	0	0
LİMİT VE SÜREKLİLİK	1	0	0	0
Türev Kuralları	1	0	0	0
Türevin Fiziksel Anlamı ve Türevin Geometrik Yorumu	1	0	0	0
Minimum-Maksimum Problemleri	1	0	0	0
Artanlık-Azalanlık-Ekstremum Noktalar	1	0	0	0
Integral Alma Kuralları	1	0	0	0
Integral ile Alan Hesabı	2	1	0	50
Değişken Değiştirme Yöntemiyle Integral Alma	1	0	0	0
Trigonometrik Fonksiyonların Aralığı ve Sıralaması	1	0	1	0
Üçgende Trigonometrik Bağınlar	1	1	0	100
Yarı Açılış Formülleri	1	0	1	0
Trigonometrik Denklemler	1	0	1	0
Geometri	S	D	Y	B%
Geometrik Kavramlar ve Doğru Açılar	1	0	0	0
Paralelkenar	1	0	0	0
Dairede Çevre ve Alan	1	0	1	0
Çemberin Analitik İncelenmesi	2	0	1	0
ANALİTİK GEOMETRİ	3	2	0	67
Dönüşüm Geometrisi	1	1	0	100
Prizmalar	1	0	0	0
Fen Bilimleri				
Fizik	S	D	Y	B%
Radioaktif bozunma sonucu atomun kütle numarası, atom numarası ve enerjisindeki değişimi açıklar.	1	0	0	0
Newton'ın Hareket Yasaları	1	0	1	0
Kütle merkezi ve ağırlık merkezi kavramlarını açıklar.	1	1	0	100
Fotoelektrik olayını açıklar.	1	1	0	100
Kepler Kanunları'nı açıklar.	1	1	0	100
Atom altı parçacıkların özelliklerini temel düzeyde açıklar.	1	0	1	0
Transformatörlerin çalışma prensibini açıklar.	1	0	0	0
Düzgün çembersel hareketi açıklar.	1	0	1	0
Cisimlerin denge şartlarını açıklar.	1	1	0	100
Yay sarkacı ve basit sarkaçta periyodun bağlı olduğu değişkenleri belirler.	1	0	1	0
İtme ile çizgisel momentum değişimi arasında ilişki kurar.	1	0	0	0
Görüntüleme cihazlarının çalışma prensiplerini açıklar.	1	0	1	0
Alternatif ve doğru akım devrelerinde direncin, bobinin ve sigancın davranışını açıklar.	1	0	0	0
Yükü parçacıkların düzgün elektrik alanındaki davranışını açıklar.	1	1	0	100
Kimya	S	D	Y	B%
Atomu kuantum modeliyle açıklar.	1	1	0	100
Gaz davranışlarını kinetik teori ile açıklar.	1	0	0	0
Çözeltilerin koligatif özellikleri ile derişimleri arasında ilişki kurar.	1	0	0	0
Çözünürlüğün sıcaklık ve basınçla ilişkisini açıklar.	1	1	0	100
Tepkimelerde meydana gelen enerji değişimlerini açıklar.	1	1	0	100
Tepkime Hızını Etkileyen Faktörler	1	1	0	100
Dengeyi Etkileyen Faktörler	1	0	0	0
Tampon çözeltilerin özellikleri ile günlük kullanım alanlarını ilişkilendirir.	1	0	0	0
Elektroliz olayını elektrik akımı, zaman ve değişime uğrayan madde kütleleri açısından açıklar.	1	0	0	0
Elektrotlar ve Elektrokimyasal Hücreler	1	0	0	0
Basit Formül ve Molekül Formülü	1	0	0	0
Eterleri sınıflandırarak adlarını, formüllerini, özelliklerini ve kullanım alanlarını açıklar.	1	0	0	0
Alkoller sınıflandırarak adlarını, formüllerini, özelliklerini ve kullanım alanlarını açıklar.	1	0	0	0
Biyoloji	S	D	Y	B%
Sinir Sistemi	1	1	0	100
Göz	1	1	0	100
Bitkilerin Yapısı	1	0	0	0
Sindirim Organları	1	1	0	100
Kalbin Çalışması	1	0	0	0
Solunum Gazlarının Taşınması	1	0	1	0
Dişi Üreme Sistemi	1	1	0	100
Simbiyotik İlişkiler	1	1	0	100
Popülasyon Ekolojisi	1	0	0	0
GENDEN PROTEİNE	1	1	0	100
Fotosentez	1	0	0	0
Bitkilerde Hareket	1	0	0	0
Bitkilerde Eşeyli Üreme	1	1	0	100

SONUÇ BELGESİ							
MANİSA / YUNUSEMRE / KEP AKADEMİ							
Öğrenci			Numara		Sınıf		
AYŞENUR AKÇAMAN			0		12S		
Puan Türü	Puan	Genel Ortalama	Dereceler				
			Snf	Kurum	İlçe	İl	Genel
SÖZ	▼ 196,543	213,540	67	235	504	990	28381
SAY	▲ 274,815	244,410	69	101	274	480	14415
EA	▼ 226,413	232,090	68	197	471	864	25222
Katılımlar:			158	397	838	1612	49188

T.C.No ile eşleşen TYT bilgileriniz kullanılmıştır.

Ders	Soru	Doğru	Yanlış	Net	Başarı %	Sınıf Ort.	Kurum Ort.	Genel Ort.
<i>Türkçe</i>	40	33	6	31,50	79			
<i>Tarih-1</i>	5	5	0	5,00	100			
<i>Coğrafya-1</i>	5	4	1	3,75	75			
<i>Felsefe</i>	5	4	0	4,00	80			
<i>Din Kült. ve Ahl. Bil.</i>	5	4	1	3,75	75			
<i>TYT Sosyal</i>	20	17	2	16,50	83			
<i>Matematik-1</i>	30	12	2	11,50	38			
<i>Geometri</i>	10	1	0	1,00	10			
<i>TYT Matematik</i>	40	13	2	12,50	31			
<i>Fizik</i>	7	6	1	5,75	82			
<i>Kimya</i>	7	4	2	3,50	50			
<i>Biyoloji</i>	6	1	4	0,00	0			
<i>TYT Fen</i>	20	11	7	9,25	46			
Matematik-2	30	10	4	9,00	30	▼ 9,47	▲ 6,89	▲ 7,44
Geometri	10	0	0	0,00	0	▼ 2,62	▼ 1,57	▼ 1,78
Matematik	40	10	4	9,00	23	▼ 12,09	▲ 8,46	▼ 9,22
Fizik	14	3	2	2,50	18	▼ 3,03	▲ 1,72	▲ 1,68
Kimya	13	3	2	2,50	19	▼ 3,71	▲ 2,02	▲ 2,29
Biyoloji	13	8	1	7,75	60	▲ 5,86	▲ 3,48	▲ 3,56
Fen Bilimleri	40	14	5	12,75	32	▲ 12,59	▲ 7,23	▲ 7,54
Toplam:	280	98	26	91,50	33	▲ 87,56	▲ 81,68	▲ 84,65
Soru No	1234567890123456789012345678901234567890							
Matematik	EdBa C CCA b E BBcB							
Cevap Anahtarı	A EBBCCADCCABADCBACCBCEBBDBBCDDADCBAD							
Fen Bilimleri	dB a E EDbc CB CD EADCC Ed							
Cevap Anahtarı	A CABEEDDDCDAEDCADCBCCBAECCDCEADCCDECCA							

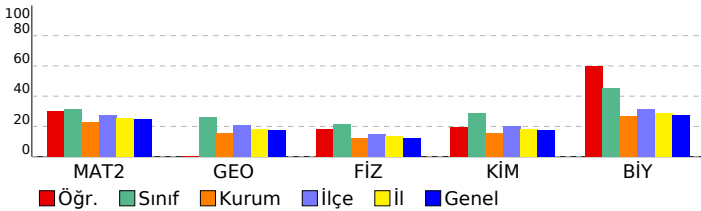

ORJİNAL TG AYT 1				
DERSLERE GÖRE ANALİZ				
Matematik				
Matematik-2	S	D	Y	B%
Dört İşlem Yeteneği	1	1	0	100
Çarpımlara Ayırma	1	0	1	0
Asal Sayılar ve Aralarında Asal Sayılar	1	1	0	100
Köklü ifadeler	1	0	1	0
Polinomlarda Bölme işlemi ve Bölme İşleminde Kalanı Bulma	1	0	0	0
Kartezyen Çarpım	1	1	0	100
Eşitsizlikler	1	0	0	0
Önemeler ve Bileşik Önemeler	1	0	0	0
Pascal Üçgeni ve Binom Açılımı	1	0	0	0
Logaritma Fonksiyonunun Özellikleri	2	2	0	100
Aritmetik Dizi	1	1	0	100
Parabolün Tepe Noktası	1	0	0	0
OLASILIK	1	0	0	0
Permütasyon	1	0	1	0
Fonksiyonlarda İşlemler	1	0	0	0
0/0 Belirsizliği	1	0	0	0
LİMİT VE SÜREKLİLİK	1	0	0	0
Türev Kuralları	1	0	0	0
Türevin Fiziksel Anlamı ve Türevin Geometrik Yorumu	1	0	0	0
Minimum-Maksimum Problemleri	1	0	0	0
Artanlık-Azalanlık-Ekstremum Noktalar	1	0	0	0
Integral Alma Kuralları	1	0	0	0
Integral ile Alan Hesabı	2	1	0	50
Değişken Değiştirme Yöntemiyle Integral Alma	1	0	0	0
Trigonometrik Fonksiyonların Aralığı ve Sıralaması	1	1	0	100
Üçgende Trigonometrik Bağınlar	1	1	0	100
Yarı Açılış Formülleri	1	0	1	0
Trigonometrik Denklemler	1	1	0	100
Geometri	S	D	Y	B%
Geometrik Kavramlar ve Doğru Açılar	1	0	0	0
Paralelkenar	1	0	0	0
Dairede Çevre ve Alan	1	0	0	0
Çemberin Analitik İncelenmesi	2	0	0	0
ANALİTİK GEOMETRİ	3	0	0	0
Dönüşüm Geometrisi	1	0	0	0
Prizmalar	1	0	0	0
Fen Bilimleri				
Fizik	S	D	Y	B%
Radioaktif bozunma sonucu atomun kütle numarası, atom numarası ve enerjisindeki değişimi açıklar.	1	0	0	0
Newton'ın Hareket Yasaları	1	0	1	0
Kütle merkezi ve ağırlık merkezi kavramlarını açıklar.	1	1	0	100
Fotoelektrik olayını açıklar.	1	0	0	0
Kepler Kanunları'nı açıklar.	1	0	1	0
Atom altı parçacıkların özelliklerini temel düzeyde açıklar.	1	0	0	0
Transformatörlerin çalışma prensibini açıklar.	1	1	0	100
Düzgün çembersel hareketi açıklar.	1	0	0	0
Cisimlerin denge şartlarını açıklar.	1	0	0	0
Yay sarkacı ve basit sarkaçta periyodun bağlı olduğu değişkenleri belirler.	1	0	0	0
İtme ile çizgisel momentum değişimi arasında ilişki kurar.	1	0	0	0
Görüntüleme cihazlarının çalışma prensiplerini açıklar.	1	0	0	0
Alternatif ve doğru akım devrelerinde direncin, bobinin ve siganın davranışını açıklar.	1	0	0	0
Yükü parçacıkların düzgün elektrik alanındaki davranışını açıklar.	1	1	0	100
Kimya	S	D	Y	B%
Atomu kuantum modeliyle açıklar.	1	1	0	100
Gaz davranışlarını kinetik teori ile açıklar.	1	0	1	0
Çözeltilerin koligatif özellikleri ile derişimleri arasında ilişki kurar.	1	0	1	0
Çözünürlüğün sıcaklık ve basınçla ilişkisini açıklar.	1	0	0	0
Tepkimelerde meydana gelen enerji değişimlerini açıklar.	1	1	0	100
Tepkime Hızını Etkileyen Faktörler	1	1	0	100
Dengeyi Etkileyen Faktörler	1	0	0	0
Tampon çözeltilerin özellikleri ile günlük kullanım alanlarını ilişkilendirir.	1	0	0	0
Elektroliz olayını elektrik akımı, zaman ve değişime uğrayan madde kütleleri açısından açıklar.	1	0	0	0
Elektrotlar ve Elektrokimyasal Hücreler	1	0	0	0
Basit Formül ve Molekül Formülü	1	0	0	0
Eterleri sınıflandırarak adlarını, formüllerini, özelliklerini ve kullanım alanlarını açıklar.	1	0	0	0
Alkoller sınıflandırarak adlarını, formüllerini, özelliklerini ve kullanım alanlarını açıklar.	1	0	0	0
Biyoloji	S	D	Y	B%
Sinir Sistemi	1	1	0	100
Göz	1	1	0	100
Bitkilerin Yapısı	1	0	0	0
Sindirir Organları	1	1	0	100
Kalbin Çalışması	1	1	0	100
Solunum Gazlarının Taşınması	1	1	0	100
Dişi Üreme Sistemi	1	1	0	100
Simbiyotik İlişkiler	1	1	0	100
Popülasyon Ekolojisi	1	0	0	0
GENDEN PROTEİNE	1	1	0	100
Fotosentez	1	0	1	0
Bitkilerde Hareket	1	0	0	0
Bitkilerde Eşeyli Üreme	1	0	0	0

SONUÇ BELGESİ	ORJİNAL TG AYT 1
MANİSA / YUNUSEMRE / KEP AKADEMİ	DERSLERE GÖRE ANALİZ

Öğrenci			Numara		Sınıf		
AZRA EYLÜL ERDEM			0		12S		
Puan Türü	Puan	Genel Ortalama	Dereceler				
			Snf	Kurum	İlçe	İl	Genel
SÖZ	▼ 197,733	213,540	62	230	499	977	27830
SAY	▲ 313,748	244,410	44	61	191	319	9166
EA	▲ 245,008	232,090	48	145	367	656	18597
Katılımlar:			158	397	838	1612	49188

T.C.No ile eşleşen TYT bilgileriniz kullanılmıştır.

Ders	Soru	Doğru	Yanlış	Net	Başarı %	Sınıf Ort.	Kurum Ort.	Genel Ort.
<i>Türkçe</i>	40	28	9	25,75	64			
<i>Tarih-1</i>	5	3	2	2,50	50			
<i>Coğrafya-1</i>	5	4	0	4,00	80			
<i>Felsefe</i>	5	3	1	2,75	55			
<i>Din Kült. ve Ahl. Bil.</i>	5	4	1	3,75	75			
<i>TYT Sosyal</i>	20	14	4	13,00	65			
<i>Matematik-1</i>	30	17	5	15,75	53			
<i>Geometri</i>	10	5	0	5,00	50			
<i>TYT Matematik</i>	40	22	5	20,75	52			
<i>Fizik</i>	7	4	1	3,75	54			
<i>Kimya</i>	7	4	2	3,50	50			
<i>Biyoloji</i>	6	4	1	3,75	63			
<i>TYT Fen</i>	20	12	4	11,00	55			
Matematik-2	30	13	1	12,75	43	▲ 9,47	▲ 6,89	▲ 7,44
Geometri	10	3	2	2,50	25	▼ 2,62	▲ 1,57	▲ 1,78
Matematik	40	16	3	15,25	38	▲ 12,09	▲ 8,46	▲ 9,22
Fizik	14	7	1	6,75	48	▲ 3,03	▲ 1,72	▲ 1,68
Kimya	13	6	0	6,00	46	▲ 3,71	▲ 2,02	▲ 2,29
Biyoloji	13	8	2	7,50	58	▲ 5,86	▲ 3,48	▲ 3,56
Fen Bilimleri	40	21	3	20,25	51	▲ 12,59	▲ 7,23	▲ 7,54
Toplam:	280	113	28	106,00	38	▲ 87,56	▲ 81,68	▲ 84,65
Soru No	1234567890123456789012345678901234567890							
Matematik	EB CCDA CA C B C d B DC ecD D							
Cevap Anahtarı	B	BCDEBBCCDABCACABCCBCCABBBAEBDCDBCDADDB						
Fen Bilimleri	AECa DA DD CDD E B E DC cEC cC AEC							
Cevap Anahtarı	B	EAECBEDAACDDDECDDACBEABCECCDCCAECDDCCAEC						

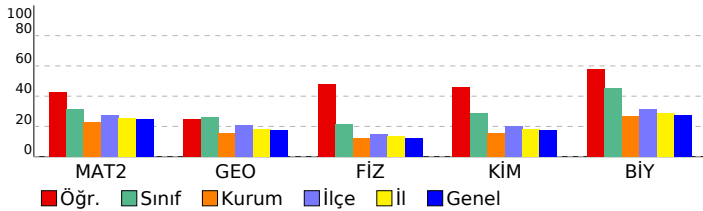

Matematik	S	D	Y	B%
Matematik-2				
Dört İşlem Yeteneği	1	1	0	100
Çarpımlara Ayırma	1	1	0	100
Asal Sayılar ve Aralarında Asal Sayılar	1	0	0	0
Köklü ifadeler	1	0	0	0
Polinomlarda Bölme işlemi ve Bölme İşleminde Kalanı Bulma	1	0	0	0
Kartezyen Çarpım	1	1	0	100
Eşitsizlikler	1	0	0	0
Önermeler ve Bileşik Önermeler	1	0	0	0
Pascal Üçgeni ve Binom Açılımı	1	1	0	100
Logaritma Fonksiyonunun Özellikleri	2	2	0	100
Aritmetik Dizi	1	1	0	100
Parabolün Tepe Noktası	1	0	0	0
OLASILIK	1	1	0	100
Permütasyon	1	1	0	100
Fonksiyonlarda İşlemler	1	0	0	0
0/0 Belirsizliği	1	1	0	100
LİMİT VE SÜREKLİLİK	1	0	0	0
Türev Kuralları	1	0	0	0
Türevin Fiziksel Anlamı ve Türevin Geometrik Yorumu	1	1	0	100
Minimum-Maksimum Problemleri	1	0	0	0
Artanlık-Azalanlık-Ekstremum Noktalar	1	0	0	0
Integral Alma Kuralları	1	0	0	0
Integral ile Alan Hesabı	2	0	0	0
Değişken Değiştirme Yöntemiyle Integral Alma	1	0	0	0
Trigonometrik Fonksiyonların Aralığı ve Sıralaması	1	0	1	0
Üçgende Trigonometrik Bağınlar	1	0	0	0
Yarı Açılış Formülleri	1	1	0	100
Trigonometrik Denklemler	1	1	0	100
Geometri				
Geometrik Kavramlar ve Doğru Açılar	1	0	0	0
Paralelkenar	1	0	0	0
Dairede Çevre ve Alan	1	0	1	0
Çemberin Analitik İncelenmesi	2	1	0	50
ANALİTİK GEOMETRİ	3	0	1	0
Dönüşüm Geometrisi	1	1	0	100
Prizmalar	1	1	0	100
Fen Bilimleri				
Fizik				
Radyoaktif bozunma sonucu atomun kütle numarası, atom numarası ve enerjisindeki değişimi açıklar.	1	1	0	100
Newton'ın Hareket Yasaları	1	1	0	100
Kütle merkezi ve ağırlık merkezi kavramlarını açıklar.	1	0	1	0
Fotoelektrik olayını açıklar.	1	0	0	0
Kepler Kanunları'nı açıklar.	1	1	0	100
Atom altı parçacıkların özelliklerini temel düzeyde açıklar.	1	1	0	100
Transformatörlerin çalışma prensibini açıklar.	1	0	0	0
Düzgün çembersel hareketi açıklar.	1	1	0	100
Cisimlerin denge şartlarını açıklar.	1	0	0	0
Yay sarkacı ve basit sarkaçta periyodu bağlı olduğu değişkenleri belirler.	1	0	0	0
İtme ile çizgisel momentum değişimi arasında ilişki kurar.	1	1	0	100
Görüntüleme cihazlarının çalışma prensiplerini açıklar.	1	1	0	100
Alternatif ve doğru akım devrelerinde direncin, bobinin ve sigacın davranışını açıklar.	1	0	0	0
Yükü parçacıkların düzgün elektrik alanındaki davranışını açıklar.	1	0	0	0
Kimya				
Atomu kuantum modeliyle açıklar.	1	1	0	100
Gaz davranışlarını kinetik teori ile açıklar.	1	1	0	100
Çözeltilerin koligatif özellikleri ile derişimleri arasında ilişki kurar.	1	0	0	0
Çözünürlüğün sıcaklık ve basınçla ilişkisini açıklar.	1	1	0	100
Tepkimelerde meydana gelen enerji değişimlerini açıklar.	1	0	0	0
Tepkime Hızını Etkileyen Faktörler	1	1	0	100
Dengeyi Etkileyen Faktörler	1	0	0	0
Tampon çözeltilerin özellikleri ile günlük kullanım alanlarını ilişkilendirir.	1	0	0	0
Elektroliz olayını elektrik akımı, zaman ve değişime uğrayan madde kütleleri açısından açıklar.	1	0	0	0
Elektrotlar ve Elektrokimyasal Hücreler	1	0	0	0
Basit Formül ve Molekül Formülü	1	1	0	100
Eterleri sınıflandırarak adlarını, formüllerini, özelliklerini ve kullanım alanlarını açıklar.	1	0	0	0
Alkoller sınıflandırarak adlarını, formüllerini, özelliklerini ve kullanım alanlarını açıklar.	1	1	0	100
Biyoloji				
Sinir Sistemi	1	1	0	100
Göz	1	1	0	100
Bitkilerin Yapısı	1	0	0	0
Sindirim Organları	1	1	0	100
Kalbin Çalışması	1	0	1	0
Solunum Gazlarının Taşınması	1	0	0	0
Dişi Üreme Sistemi	1	1	0	100
Simbiyotik İlişkiler	1	1	0	100
Popülasyon Ekolojisi	1	0	1	0
GENDEN PROTEİNE	1	1	0	100
Fotosentez	1	1	0	100
Bitkilerde Hareket	1	0	0	0
Bitkilerde Eşeyli Üreme	1	1	0	100

SONUÇ BELGESİ							
MANİSA / YUNUSEMRE / KEP AKADEMİ							
Öğrenci			Numara		Sınıf		
AZRA KURTTEKİN			37		12S		
Puan Türü	Puan	Genel Ortalama	Dereceler				
			Snf	Kurum	İlçe	İl	Genel
SÖZ	▼ 197,298	213,540	64	232	501	980	28007
SAY	▲ 281,020	244,410	62	89	256	447	13468
EA	▼ 214,513	232,090	79	233	539	1014	29641
Katılımlar:			158	397	838	1612	49188

İsminiz ile eşleşen TYT bilgileriniz kullanılmıştır.

Ders	Soru	Doğru	Yanlış	Net	Başarı %	Sınıf Ort.	Kurum Ort.	Genel Ort.
Türkçe	40	27	10	24,50	61			
Tarih-1	5	4	1	3,75	75			
Coğrafya-1	5	3	1	2,75	55			
Felsefe	5	3	1	2,75	55			
Din Kül. ve Ahl. Bil.	5	4	0	4,00	80			
TYT Sosyal	20	14	3	13,25	66			
Matematik-1	30	13	11	10,25	34			
Geometri	10	2	0	2,00	20			
TYT Matematik	40	15	11	12,25	31			
Fizik	7	5	2	4,50	64			
Kimya	7	3	4	2,00	29			
Biyoloji	6	0	3	-0,75	-13			
TYT Fen	20	8	9	5,75	29			
Tarih-2	11	0	0	0,00	0	▼ 0,24	▼ 0,94	▼ 0,94
Coğrafya-2	11	0	0	0,00	0	▼ 0,35	▼ 1,37	▼ 1,43
Felsefe	6	2	1	1,75	29	▲ 0,09	▲ 0,43	▲ 0,49
Felsefe Grubu	6	1	0	1,00	17	▲ 0,07	▲ 0,43	▲ 0,48
Din Kül. ve Ahl. Bil.	6	3	1	2,75	46	▲ 0,28	▲ 0,62	▲ 0,65
Felsefe (Seçmeli)	6	0	0	0,00	0	◆ 0,00	◆ 0,00	◆ 0,00
Sosyal-2	40	6	2	5,50	14	▲ 1,04	▲ 3,80	▲ 3,99
Matematik-2	30	12	5	10,75	36	▲ 9,47	▲ 6,89	▲ 7,44
Geometri	10	0	0	0,00	0	▼ 2,62	▼ 1,57	▼ 1,78
Matematik	40	12	5	10,75	27	▼ 12,09	▲ 8,46	▲ 9,22
Fizik	14	5	2	4,50	32	▲ 3,03	▲ 1,72	▲ 1,68
Kimya	13	6	0	6,00	46	▲ 3,71	▲ 2,02	▲ 2,29
Biyoloji	13	9	1	8,75	67	▲ 5,86	▲ 3,48	▲ 3,56
Fen Bilimleri	40	20	3	19,25	48	▲ 12,59	▲ 7,23	▲ 7,54
Toplam:	280	102	43	91,25	33	▲ 87,56	▲ 81,68	▲ 84,65

Soru No	1234567890123456789012345678901234567890
Sosyal-2	D D b C E BEe
Cevap Anahtarı	A ECDEECBCCBECDAAEBEBEDADBDBCDDCDBEAEDBECEBEEBD
Matematik	EBcBCCdDcA AdBBB c B
Cevap Anahtarı	A EBBCCADCCABADCBACCBCAEBBDBBCCDDADCBAD
Fen Bilimleri	A EDE AdcDC C AE ECD EAaCCDEC
Cevap Anahtarı	A CABEDEDDCDAEDCADCBCCBAECCDCEADCCDECCA

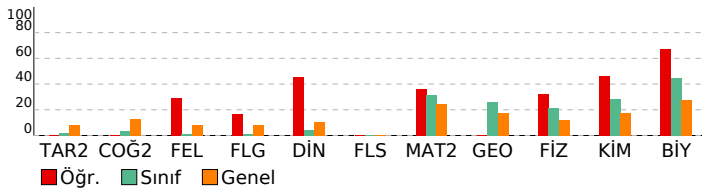

ORJİNAL TG AYT 1

DERSLERE GÖRE ANALİZ			
Sosyal-2			
Tarih-2	S	D	Y B%
İnsanlığın Hafızası Tarih	1	0	0
İslamiyet Yayılıyor	1	0	0
Büyük Selçuklu Devleti'nin Yönetim ve Toplum Yapısı	1	0	0
Türklerde Coğrafya ile Oluşan Yaşam Tarzı	1	0	0
Fetih ve Fatih	1	0	0
İhtilaller Çağı	1	0	0
Atatürk Dönemi İç Politikadaki Gelişmeler	1	0	0
İsgallerin Başlaması ve Milli Mücadele'ye Hazırlık	1	0	0
1. Dünya Savaşı (1914-1918)	2	0	0
20. Yüzyıl Başlarında Osmanlı Devleti	1	0	0
Coğrafya-2	S	D	Y B%
Türkiye'de uygulanan ekonomi politikalarını mekânsal etkileri açısından değerlendirir.	1	0	0
Şehirlerin küresel ve bölgesel etkilerini fonksiyonel açıdan yorumlar.	1	0	0
Ulaşım sisteminin gelişiminde etkili olan faktörleri açıklar.	2	0	0
Türk kültür bölgeleri ile ülkemiz arasındaki tarihi ve kültürel bağları açıklar.	2	0	0
Ülkeler ve bölgeler arasındaki ticaret ile ham madde, üretim ve pazar alanlarını ilişkilendirir.	1	0	0
Ortak doğal ve kültürel mirasa yönelik tehditleri açıklar.	1	0	0
Doğal Kaynak Kullanımının Çevresel Etkileri	2	0	0
Tarım-Ekonomi ilişkisi	1	0	0
Felsefe	S	D	Y B%
Felsefenin ortaya çıkışı hazırlayan düşünce ortamını açıklar.	1	1	100
Düşünme ve akıl yürütmede dili doğru kullanmanın önemini açıklar.	1	0	0
Ahlak felsefesinin konusunu ve problemlerini açıklar.	1	0	0
Psikolojinin konusunu kavrar.	1	1	100
Psikolojinin Temel Süreçleri	1	0	0
Algıyı etkileyen etkenleri açıklar.	1	0	1
Felsefe Grubu	S	D	Y B%
Sosyolojik araştırmalarda kullanılan yöntemleri tanıır.	1	0	0
Mantığın pratik yaşam açısından önemini fark eder.	1	0	0
Bilim, Teknoloji ve Kitle İletişim Araçları	1	1	100
Sembolik Mantığa Geçiş	1	0	0
Toplumsal Değişme ve Değişmeyi Etkileyen Faktörler	1	0	0
Önermeler Mantığı	1	0	0
Din Kül. ve Ahl. Bil.	S	D	Y B%
DİN VE İSLAM	1	0	0
Ahlaki Tutum ve Davranışlar	1	1	100
İslam Düşüncesinde İtikadi, Siyasi ve Fikhi Yorumlar	1	0	0
Kur'an'a Göre Hz. Muhammed	1	1	100
İnançla İlgili Meseleler	1	1	100
Güncel Dini Meseleler	1	0	1
Felsefe (Seçmeli)	S	D	Y B%
Düşünme ve akıl yürütmede dili doğru kullanmanın önemini açıklar.	1	0	0
Örnek felsefi metinlerden hareketle MÖ 6. yüzyıl-MS 2. yüzyıl filozoflarının felsefi görüşlerini analiz eder.	1	0	0
Davranışın oluşum sürecini fark eder.	1	0	0
Toplumsal konum, statü ve rol kavramları arasında ilişki kurar.	1	0	0
Kültürün öğelerini analiz eder.	1	0	0
Akıl ilkelerinin önemini değerlendirir.	1	0	0
Matematik			
Matematik-2	S	D	Y B%
Dört İşlem Yeteneği	1	1	100
Çarpımlara Ayırma	1	1	100
Asal Sayılar ve Aralarında Asal Sayılar	1	0	1
Kökü İfadeler	1	1	100
Polinomlarda Bölme İşlemi ve Bölme İşleminde Kalanı Bulma	1	1	100
Kartezyen Çarpım	1	1	100
Eşitsizlikler	1	0	1
Önermeler ve Bileşik Önermeler	1	1	100
Pascal Üçgeni ve Binom Açılımı	1	1	100
Logaritma Fonksiyonunun Özellikleri	2	0	1
Aritmetik Dizi	1	0	0
Parabolün Tepe Noktası	1	0	0
OLASILIK	1	1	100
Permütasyon	1	1	100
Fonksiyonlarda İşlemler	1	0	1
0/0 Belirsizliği	1	1	100
LİMİT VE SÜREKLİLİK	1	1	100
Türev Kuralları	1	0	0
Türevin Fiziksel Anlamı ve Türevin Geometrik Yorumu	1	0	0
Minimum-Maksimum Problemleri	1	0	0
Artanlık-Azalanlık-Ekstremum Noktalar	1	0	0
Integral Alma Kuralları	1	0	0
Integral ile Alan Hesabı	2	0	0
Değişken Değiştirme Yöntemiyle Integral Alma	1	0	0
Trigonometrik Fonksiyonların Aralığı ve Sıralaması	1	0	1
Üçgende Trigonometrik Bağıntılar	1	0	0
Yarı Aç Formülleri	1	0	0
Trigonometrik Denklemler	1	1	100
Geometri	S	D	Y B%
Geometrik Kavramlar ve Doğruda Açılar	1	0	0
Paralelkenar	1	0	0
Dairede Çevre ve Alan	1	0	0
Çemberin Analitik İncelenmesi	2	0	0
ANALİTİK GEOMETRİ	3	0	0
Dönüşüm Geometrisi	1	0	0
Prizmalar	1	0	0
Fen Bilimleri			
Fizik	S	D	Y B%
Radioaktif bozunma sonucu atomun kütle numarası, atom numarası ve enerjindeki değişimi açıklar.	1	0	0
Newton'ın Hareket Yasaları	1	1	100
Kütle merkezi ve ağırlık merkezi kavramlarını açıklar.	1	0	0
Fotoelektrik olayını açıklar.	1	0	0
Kepler Kanunları'nı açıklar.	1	1	100
Atom altı parçacıkların özelliklerini temel düzeyde açıklar.	1	1	100
Transformatörlerin çalışma prensibini açıklar.	1	1	100
Düzgün çembersel hareketi açıklar.	1	0	0
Cisimlerin denge şartlarını açıklar.	1	0	0
Yay sarkacı ve basit sarkaçta periyodu bağlı olduğu değişkenleri belirler.	1	0	0
İtme ile çizgisel momentum değişimi arasında ilişki kurar.	1	0	0
Görüntüleme cihazlarının çalışma prensiplerini açıklar.	1	1	100
Alternatif ve doğru akım devrelerinde direnç, bobinin ve sigancın davranışını açıklar.	1	0	1
Yükü parçacıkların düzgün elektrik alanındaki davranışını açıklar.	1	0	1
Kimya	S	D	Y B%
Atomun kuantum modeliyle açıklar.	1	1	100
Gaz davranışlarını kinetik teori ile açıklar.	1	1	100

SONUÇ BELGESİ							
MANİSA / YUNUSEMRE / KEP AKADEMİ							
Öğrenci			Numara		Sınıf		
AZRA MOLLA			11208		12S		
Puan Türü	Puan	Genel Ortalama	Dereceler				
			Snf	Kurum	İlçe	İl	Genel
SÖZ	▼ 207,483	213,540	45	195	426	848	23201
SAY	▲ 275,193	244,410	67	99	271	476	14358
EA	▲ 237,028	232,090	61	172	412	742	21362
Katılımlar:			158	397	838	1612	49188

T.C.No ile eşleşen TYT bilgileriniz kullanılmıştır.

Ders	Soru	Doğru	Yanlış	Net	Başarı %	Sınıf Ort.	Kurum Ort.	Genel Ort.
Türkçe	40	33	7	31,25	78			
Tarih-1	5	4	1	3,75	75			
Coğrafya-1	5	4	0	4,00	80			
Felsefe	5	4	0	4,00	80			
Din Kült. ve Ahl. Bil.	5	2	2	1,50	30			
TYT Sosyal	20	14	3	13,25	66			
Matematik-1	30	21	0	21,00	70			
Geometri	10	4	4	3,00	30			
TYT Matematik	40	25	4	24,00	60			
Fizik	7	3	3	2,25	32			
Kimya	7	5	1	4,75	68			
Biyoloji	6	4	2	3,50	58			
TYT Fen	20	12	6	10,50	53			
Matematik-2	30	10	2	9,50	32	▲ 9,47	▲ 6,89	▲ 7,44
Geometri	10	0	3	-0,75	-8	▼ 2,62	▼ 1,57	▼ 1,78
Matematik	40	10	5	8,75	22	▼ 12,09	▲ 8,46	▼ 9,22
Fizik	14	1	7	-0,75	-5	▼ 3,03	▼ 1,72	▼ 1,68
Kimya	13	3	1	2,75	21	▼ 3,71	▲ 2,02	▲ 2,29
Biyoloji	13	7	1	6,75	52	▲ 5,86	▲ 3,48	▲ 3,56
Fen Bilimleri	40	11	9	8,75	22	▼ 12,59	▲ 7,23	▲ 7,54
Toplam:	280	105	34	96,50	34	▲ 87,56	▲ 81,68	▲ 84,65
Soru No	1234567890123456789012345678901234567890							
Matematik	CeEBB C A C b BB D de c							
Cevap Anahtarı	B BCDEBBCCDABCACABCCBCCABBBAEBDCBCDADADB							
Fen Bilimleri	da a e eDce cC B E De AEC AEC							
Cevap Anahtarı	B EAECBEDAACDDDECDACBEABCECCDCCAECDDCCAEC							

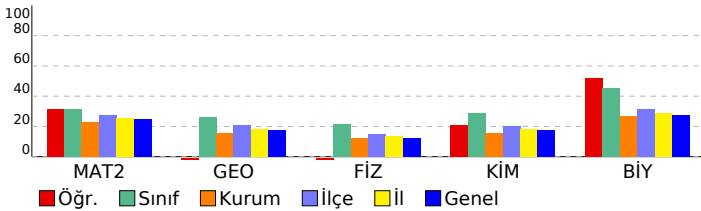

ORJİNAL TG AYT 1				
DERSLERE GÖRE ANALİZ				
Matematik				
Matematik-2	S	D	Y	B%
Dört İşlem Yeteneği	1	1	0	100
Çarpımlara Ayırma	1	1	0	100
Asal Sayılar ve Aralarında Asal Sayılar	1	1	0	100
Köklü ifadeler	1	0	0	0
Polinomlarda Bölme işlemi ve Bölme İşleminde Kalanı Bulma	1	1	0	100
Kartezyen Çarpım	1	0	0	0
Eşitsizlikler	1	0	0	0
Önemler ve Bileşik Önemler	1	0	1	0
Pascal Üçgeni ve Binom Açılımı	1	0	0	0
Logaritma Fonksiyonunun Özellikleri	2	1	0	50
Aritmetik Dizi	1	1	0	100
Parabolün Tepe Noktası	1	0	0	0
OLASILIK	1	0	0	0
Permütasyon	1	0	0	0
Fonksiyonlarda İşlemler	1	1	0	100
0/0 Belirsizliği	1	0	0	0
LİMİT VE SÜREKLİLİK	1	0	0	0
Türev Kuralları	1	0	0	0
Türevin Fiziksel Anlamı ve Türevin Geometrik Yorumu	1	0	1	0
Minimum-Maksimum Problemleri	1	0	0	0
Artanlık-Azalanlık-Ekstremum Noktalar	1	0	0	0
Integral Alma Kuralları	1	0	0	0
Integral ile Alan Hesabı	2	0	0	0
Değişken Değiştirme Yöntemiyle Integral Alma	1	0	0	0
Trigonometrik Fonksiyonların Aralığı ve Sıralaması	1	0	0	0
Üçgende Trigonometrik Bağınlar	1	1	0	100
Yarı Açılış Formülleri	1	1	0	100
Trigonometrik Denklemler	1	1	0	100
Geometri	S	D	Y	B%
Geometrik Kavramlar ve Doğru Açılar	1	0	1	0
Paralelkenar	1	0	1	0
Dairede Çevre ve Alan	1	0	0	0
Çemberin Analitik İncelenmesi	2	0	0	0
ANALİTİK GEOMETRİ	3	0	1	0
Dönüşüm Geometrisi	1	0	0	0
Prizmalar	1	0	0	0
Fen Bilimleri				
Fizik	S	D	Y	B%
Radyoaktif bozunma sonucu atomun kütle numarası, atom numarası ve enerjisindeki değişimi açıklar.	1	0	0	0
Newton'ın Hareket Yasaları	1	0	1	0
Kütle merkezi ve ağırlık merkezi kavramlarını açıklar.	1	0	1	0
Fotoelektrik olayını açıklar.	1	0	0	0
Kepler Kanunları'nı açıklar.	1	0	1	0
Atom altı parçacıkların özelliklerini temel düzeyde açıklar.	1	0	0	0
Transformatörlerin çalışma prensibini açıklar.	1	0	0	0
Düzgün çembersel hareketi açıklar.	1	0	1	0
Cisimlerin denge şartlarını açıklar.	1	0	1	0
Yay sarkacı ve basit sarkaçta periyodu bağlı olduğu değişkenleri belirler.	1	0	1	0
İtme ile çizgisel momentum değişimi arasında ilişki kurar.	1	1	0	100
Görüntüleme cihazlarının çalışma prensiplerini açıklar.	1	0	1	0
Alternatif ve doğru akım devrelerinde direncin, bobinin ve sigancın davranışını açıklar.	1	0	0	0
Yükü parçacıkların düzgün elektrik alanındaki davranışını açıklar.	1	0	0	0
Kimya	S	D	Y	B%
Atomu kuantum modeliyle açıklar.	1	0	0	0
Gaz davranışlarını kinetik teori ile açıklar.	1	0	0	0
Çözeltilerin koligatif özellikleri ile derişimleri arasında ilişki kurar.	1	0	1	0
Çözünürlüğün sıcaklık ve basınçla ilişkisini açıklar.	1	0	0	0
Tepkimelerde meydana gelen enerji değişimlerini açıklar.	1	1	0	100
Tepkime Hızını Etkileyen Faktörler	1	1	0	100
Dengeyi Etkileyen Faktörler	1	0	0	0
Tampon çözeltilerin özellikleri ile günlük kullanım alanlarını ilişkilendirir.	1	0	0	0
Elektroliz olayını elektrik akımı, zaman ve değişime uğrayan madde kütle açısından açıklar.	1	0	0	0
Elektrotlar ve Elektrokimyasal Hücreler	1	0	0	0
Basit Formül ve Molekül Formülü	1	1	0	100
Eterleri sınıflandırarak adlarını, formüllerini, özelliklerini ve kullanım alanlarını açıklar.	1	0	0	0
Alkoller sınıflandırarak adlarını, formüllerini, özelliklerini ve kullanım alanlarını açıklar.	1	0	0	0
Biyoloji	S	D	Y	B%
Sinir Sistemi	1	0	1	0
Göz	1	1	0	100
Bitkilerin Yapısı	1	0	0	0
Sindirim Organları	1	1	0	100
Kalbın Çalışması	1	1	0	100
Solunum Gazlarının Taşınması	1	0	0	0
Dişi Üreme Sistemi	1	1	0	100
Simbiyotik İlişkiler	1	0	0	0
Popülasyon Ekolojisi	1	0	0	0
GENDEN PROTEİNE	1	1	0	100
Fotosentez	1	1	0	100
Bitkilerde Hareket	1	0	0	0
Bitkilerde Eşeyli Üreme	1	1	0	100

SONUÇ BELGESİ							
MANİSA / YUNUSEMRE / KEP AKADEMİ							
Öğrenci			Numara		Sınıf		
BAŞAK UYAN			0		12S		
Puan Türü	Puan	Genel Ortalama	Dereceler				
			Snf	Kurum	İlçe	İl	Genel
SÖZ	▼ 171,903	213,540	117	331	724	1403	42252
SAY	▼ 226,190	244,410	101	164	415	772	23963
EA	▼ 190,518	232,090	116	313	695	1328	38428
Katılımlar:			158	397	838	1612	49188

T.C.No ile eşleşen TYT bilgileriniz kullanılmıştır.

Ders	Soru	Doğru	Yanlış	Net	Başarı %	Sınıf Ort.	Kurum Ort.	Genel Ort.
<i>Türkçe</i>	40	34	4	33,00	83			
<i>Tarih-1</i>	5	3	1	2,75	55			
<i>Coğrafya-1</i>	5	3	1	2,75	55			
<i>Felsefe</i>	5	1	0	1,00	20			
<i>Din Kült. ve Ahl. Bil.</i>	5	3	1	2,75	55			
<i>TYT Sosyal</i>	20	10	3	9,25	46			
<i>Matematik-1</i>	30	5	1	4,75	16			
<i>Geometri</i>	10	1	1	0,75	8			
<i>TYT Matematik</i>	40	6	2	5,50	14			
<i>Fizik</i>	7	0	4	-1,00	-14			
<i>Kimya</i>	7	2	1	1,75	25			
<i>Biyoloji</i>	6	1	2	0,50	8			
<i>TYT Fen</i>	20	3	7	1,25	6			
Matematik-2	30	6	2	5,50	18	▼ 9,47	▼ 6,89	▼ 7,44
Geometri	10	0	1	-0,25	-3	▼ 2,62	▼ 1,57	▼ 1,78
Matematik	40	6	3	5,25	13	▼ 12,09	▼ 8,46	▼ 9,22
Fizik	14	3	3	2,25	16	▼ 3,03	▲ 1,72	▲ 1,68
Kimya	13	2	2	1,50	12	▼ 3,71	▼ 2,02	▼ 2,29
Biyoloji	13	6	4	5,00	38	▼ 5,86	▲ 3,48	▲ 3,56
Fen Bilimleri	40	11	9	8,75	22	▼ 12,59	▲ 7,23	▲ 7,54
Toplam:	280	70	28	63,00	23	▼ 87,56	▼ 81,68	▼ 84,65
Soru No	1234567890123456789012345678901234567890							
Matematik	EdBB C C D e d							
Cevap Anahtarı	A EBBCCADCCABADCBACCBACBAEBBDBBCDDADCBAD							
Fen Bilimleri	CeB b eD dA dB bD bADC EeCb							
Cevap Anahtarı	A CABEEDDDCDAEDCADCBCCBAECCDCEADCCECCA							

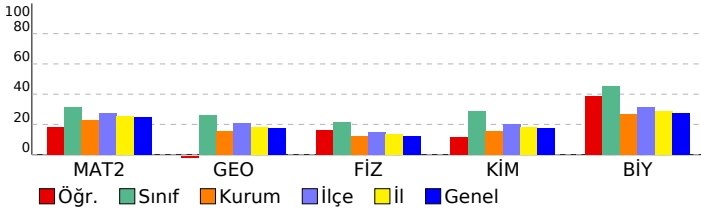

ORJİNAL TG AYT 1				
DERSLERE GÖRE ANALİZ				
Matematik				
Matematik-2	S	D	Y	B%
Dört İşlem Yeteneği	1	1	0	100
Çarpımlara Ayırma	1	0	1	0
Asal Sayılar ve Aralarında Asal Sayılar	1	1	0	100
Köklü İfadeler	1	1	0	100
Polinomlarda Bölme İşlemi ve Bölme İşleminde Kalanı Bulma	1	0	0	0
Kartezyen Çarpım	1	1	0	100
Eşitsizlikler	1	0	0	0
Önemeler ve Bileşik Önemeler	1	0	0	0
Pascal Üçgeni ve Binom Açılımı	1	0	0	0
Logaritma Fonksiyonunun Özellikleri	2	1	0	50
Aritmetik Dizi	1	0	0	0
Parabolün Tepe Noktası	1	0	0	0
OLASILIK	1	0	0	0
Permütasyon	1	1	0	100
Fonksiyonlarda İşlemler	1	0	0	0
0/0 Belirsizliği	1	0	0	0
LİMİT VE SÜREKLİLİK	1	0	0	0
Türev Kuralları	1	0	0	0
Türevin Fiziksel Anlamı ve Türevin Geometrik Yorumu	1	0	0	0
Minimum-Maksimum Problemleri	1	0	0	0
Artanlık-Azalanlık-Ekstremum Noktalar	1	0	0	0
Integral Alma Kuralları	1	0	0	0
Integral ile Alan Hesabı	2	0	0	0
Değişken Değiştirme Yöntemiyle Integral Alma	1	0	0	0
Trigonometrik Fonksiyonların Aralığı ve Sıralaması	1	0	0	0
Üçgende Trigonometrik Bağınlar	1	0	1	0
Yarı Açılış Formülleri	1	0	0	0
Trigonometrik Denklemler	1	0	0	0
Geometri	S	D	Y	B%
Geometrik Kavramlar ve Doğru Açılar	1	0	1	0
Paralelkenar	1	0	0	0
Dairede Çevre ve Alan	1	0	0	0
Çemberin Analitik İncelenmesi	2	0	0	0
ANALİTİK GEOMETRİ	3	0	0	0
Dönüşüm Geometrisi	1	0	0	0
Prizmalar	1	0	0	0
Fen Bilimleri				
Fizik	S	D	Y	B%
Radioaktif bozunma sonucu atomun kütle numarası, atom numarası ve enerjisindeki değişimi açıklar.	1	1	0	100
Newton'ın Hareket Yasaları	1	0	1	0
Kütle merkezi ve ağırlık merkezi kavramlarını açıklar.	1	1	0	100
Fotoelektrik olayını açıklar.	1	0	0	0
Kepler Kanunları'nı açıklar.	1	0	0	0
Atom altı parçacıkların özelliklerini temel düzeyde açıklar.	1	0	1	0
Transformatörlerin çalışma prensibini açıklar.	1	0	0	0
Düzgün çembersel hareketi açıklar.	1	0	1	0
Cisimlerin denge şartlarını açıklar.	1	1	0	100
Yay sarkacı ve basit sarkaçta periyodun bağlı olduğu değişkenleri belirler.	1	0	0	0
İtme ile çizgisel momentum değişimi arasında ilişki kurar.	1	0	0	0
Görüntüleme cihazlarının çalışma prensiplerini açıklar.	1	0	0	0
Alternatif ve doğru akım devrelerinde direncin, bobinin ve sığacın davranışını açıklar.	1	0	0	0
Yükü parçacıkların düzgün elektrik alanındaki davranışını açıklar.	1	0	0	0
Kimya	S	D	Y	B%
Atomu kuantum modeliyle açıklar.	1	0	0	0
Gaz davranışlarını kinetik teori ile açıklar.	1	0	1	0
Çözeltilerin koligatif özellikleri ile derişimleri arasında ilişki kurar.	1	1	0	100
Çözünürlüğün sıcaklık ve basınçla ilişkisini açıklar.	1	0	0	0
Tepkimelerde meydana gelen enerji değişimlerini açıklar.	1	0	1	0
Tepkime Hızını Etkileyen Faktörler	1	1	0	100
Dengeyi Etkileyen Faktörler	1	0	0	0
Tampon çözeltilerin özellikleri ile günlük kullanım alanlarını ilişkilendirir.	1	0	0	0
Elektroliz olayını elektrik akımı, zaman ve değişime uğrayan madde kütleleri açısından açıklar.	1	0	0	0
Elektrotlar ve Elektrokimyasal Hücreler	1	0	0	0
Basit Formül ve Molekül Formülü	1	0	0	0
Eterleri sınıflandırarak adlarını, formüllerini, özelliklerini ve kullanım alanlarını açıklar.	1	0	0	0
Alkoller sınıflandırarak adlarını, formüllerini, özelliklerini ve kullanım alanlarını açıklar.	1	0	0	0
Biyoloji	S	D	Y	B%
Sinir Sistemi	1	0	1	0
Göz	1	1	0	100
Bitkilerin Yapısı	1	0	0	0
Sindirim Organları	1	0	1	0
Kalbin Çalışması	1	1	0	100
Solunum Gazlarının Taşınması	1	1	0	100
Dişi Üreme Sistemi	1	1	0	100
Simbiyotik İlişkiler	1	0	0	0
Popülasyon Ekolojisi	1	0	0	0
GENDEN PROTEİNE	1	1	0	100
Fotosentez	1	0	1	0
Bitkilerde Hareket	1	1	0	100
Bitkilerde Eşeyli Üreme	1	0	1	0

SONUÇ BELGESİ	ORJİNAL TG AYT 1
MANİSA / YUNUSEMRE / KEP AKADEMİ	DERSLERE GÖRE ANALİZ

Öğrenci			Numara		Sınıf		
BATIN CAN			0		12S		
Puan Türü	Puan	Genel Ortalama	Dereceler				
			Snf	Kurum	İlçe	İl	Genel
SÖZ	▲ 229,073	213,540	15	135	274	554	14235
SAY	▲ 401,983	244,410	11	15	43	65	1570
EA	▲ 309,398	232,090	12	27	86	130	3520
Katılımlar:			158	397	838	1612	49188

T.C.No ile eşleşen TYT bilgileriniz kullanılmıştır.

Ders	Soru	Doğru	Yanlış	Net	Başarı %	Sınıf Ort.	Kurum Ort.	Genel Ort.
<i>Türkçe</i>	40	37	3	36,25	91			
<i>Tarih-1</i>	5	5	0	5,00	100			
<i>Coğrafya-1</i>	5	4	1	3,75	75			
<i>Felsefe</i>	5	3	0	3,00	60			
<i>Din Kült. ve Ahl. Bil.</i>	5	3	1	2,75	55			
<i>TYT Sosyal</i>	20	15	2	14,50	73			
<i>Matematik-1</i>	30	27	3	26,25	88			
<i>Geometri</i>	10	9	0	9,00	90			
<i>TYT Matematik</i>	40	36	3	35,25	88			
<i>Fizik</i>	7	4	3	3,25	46			
<i>Kimya</i>	7	6	1	5,75	82			
<i>Biyoloji</i>	6	3	2	2,50	42			
<i>TYT Fen</i>	20	13	6	11,50	58			
Matematik-2	30	22	3	21,25	71	▲ 9,47	▲ 6,89	▲ 7,44
Geometri	10	6	2	5,50	55	▲ 2,62	▲ 1,57	▲ 1,78
Matematik	40	28	5	26,75	67	▲ 12,09	▲ 8,46	▲ 9,22
Fizik	14	9	1	8,75	63	▲ 3,03	▲ 1,72	▲ 1,68
Kimya	13	11	2	10,50	81	▲ 3,71	▲ 2,02	▲ 2,29
Biyoloji	13	9	0	9,00	69	▲ 5,86	▲ 3,48	▲ 3,56
Fen Bilimleri	40	29	3	28,25	71	▲ 12,59	▲ 7,23	▲ 7,54
Toplam:	280	158	22	152,50	54	▲ 87,56	▲ 81,68	▲ 84,65
Soru No	1234567890123456789012345678901234567890							
Matematik	BCDEBBCCDABCACAe Cb BCABBB bCDdaDA A B							
Cevap Anahtarı	B	BCDEBBCCDABCACABCCBBBABBBAEBDCBCDADADB						
Fen Bilimleri	EAE B bA CDDD CDDcCBEABaECCDC ECDDC AE							
Cevap Anahtarı	B	EAECBEDAACDDDECDDACBEABCECCDCCAECDDCCAEC						

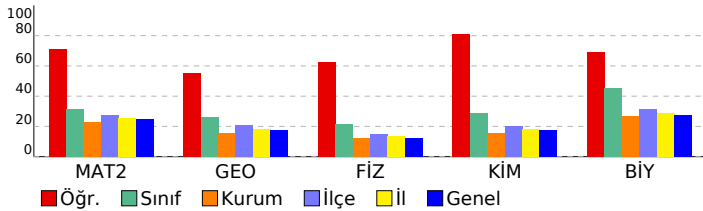

Matematik	S	D	Y	B%
Matematik-2				
Dört İşlem Yeteneği	1	1	0	100
Çarpımlara Ayırma	1	1	0	100
Asal Sayılar ve Aralarında Asal Sayılar	1	1	0	100
Köklü ifadeler	1	1	0	100
Polinomlarda Bölme işlemi ve Bölme İşleminde Kalanı Bulma	1	1	0	100
Kartezyen Çarpım	1	1	0	100
Eşitsizlikler	1	1	0	100
Önemeler ve Bileşik Önemeler	1	1	0	100
Pascal Üçgeni ve Binom Açılımı	1	1	0	100
Logaritma Fonksiyonunun Özellikleri	2	2	0	100
Aritmetik Dizi	1	1	0	100
Parabolün Tepe Noktası	1	0	1	0
OLASILIK	1	1	0	100
Permütasyon	1	1	0	100
Fonksiyonlarda İşlemler	1	1	0	100
0/0 Belirsizliği	1	0	0	0
LİMİT VE SÜREKLİLİK	1	1	0	100
Türev Kuralları	1	1	0	100
Türevin Fiziksel Anlamı ve Türevin Geometrik Yorumu	1	0	0	0
Minimum-Maksimum Problemleri	1	0	1	0
Artanlık-Azalanlık-Ekstremum Noktalar	1	1	0	100
Integral Alma Kuralları	1	1	0	100
Integral ile Alan Hesabı	2	0	0	0
Değişken Değiştirme Yöntemiyle Integral Alma	1	0	0	0
Trigonometrik Fonksiyonların Aralığı ve Sıralaması	1	1	0	100
Üçgende Trigonometrik Bağınlar	1	1	0	100
Yarı Açılış Formülleri	1	0	1	0
Trigonometrik Denklemler	1	1	0	100
Geometri				
Geometrik Kavramlar ve Doğru Açılar	1	0	1	0
Paralelkenar	1	0	1	0
Dairede Çevre ve Alan	1	1	0	100
Çemberin Analitik İncelenmesi	2	1	0	50
ANALİTİK GEOMETRİ	3	3	0	100
Dönüşüm Geometrisi	1	1	0	100
Prizmalar	1	0	0	0
Fen Bilimleri				
Fizik				
Radyoaktif bozunma sonucu atomun kütle numarası, atom numarası ve enerjisindeki değişimi açıklar.	1	0	0	0
Newton'ın Hareket Yasaları	1	1	0	100
Kütle merkezi ve ağırlık merkezi kavramlarını açıklar.	1	1	0	100
Fotoelektrik olayını açıklar.	1	1	0	100
Kepler Kanunları'nı açıklar.	1	1	0	100
Atom altı parçacıkların özelliklerini temel düzeyde açıklar.	1	0	1	0
Transformatörlerin çalışma prensibini açıklar.	1	0	0	0
Düzgün çembersel hareketi açıklar.	1	1	0	100
Cisimlerin denge şartlarını açıklar.	1	1	0	100
Yay sarkacı ve basit sarkaçta periyodu bağlı olduğu değişkenleri belirler.	1	1	0	100
İtme ile çizgisel momentum değişimi arasında ilişki kurar.	1	1	0	100
Görüntüleme cihazlarının çalışma prensiplerini açıklar.	1	1	0	100
Alternatif ve doğru akım devrelerinde direncin, bobinin ve sigacın davranışını açıklar.	1	0	0	0
Yükü parçacıkların düzgün elektrik alanındaki davranışını açıklar.	1	0	0	0
Kimya				
Atomu kuantum modeliyle açıklar.	1	1	0	100
Gaz davranışlarını kinetik teori ile açıklar.	1	1	0	100
Çözeltilerin koligatif özellikleri ile derişimleri arasında ilişki kurar.	1	0	1	0
Çözünürlüğün sıcaklık ve basınçla ilişkisini açıklar.	1	1	0	100
Tepkimelerde meydana gelen enerji değişimlerini açıklar.	1	1	0	100
Tepkime Hızını Etkileyen Faktörler	1	1	0	100
Dengeyi Etkileyen Faktörler	1	0	1	0
Tampon çözeltilerin özellikleri ile günlük kullanım alanlarını ilişkilendirir.	1	1	0	100
Elektroliz olayını elektrik akımı, zaman ve değişime uğrayan madde kütle açısından açıklar.	1	1	0	100
Elektrotlar ve Elektrokimyasal Hücreler	1	1	0	100
Basit Formül ve Molekül Formülü	1	1	0	100
Eterleri sınıflandırarak adlarını, formüllerini, özelliklerini ve kullanım alanlarını açıklar.	1	1	0	100
Alkoller sınıflandırarak adlarını, formüllerini, özelliklerini ve kullanım alanlarını açıklar.	1	1	0	100
Biyoloji				
Sinir Sistemi	1	1	0	100
Göz	1	1	0	100
Bitkilerin Yapısı	1	0	0	0
Sindirim Organları	1	1	0	100
Kalbin Çalışması	1	0	0	0
Solunum Gazlarının Taşınması	1	1	0	100
Dişi Üreme Sistemi	1	1	0	100
Simbiyotik İlişkiler	1	1	0	100
Popülasyon Ekolojisi	1	1	0	100
GENDEN PROTEİNE	1	1	0	100
Fotosentez	1	0	0	0
Bitkilerde Hareket	1	0	0	0
Bitkilerde Eşeyli Üreme	1	1	0	100

SONUÇ BELGESİ								ORJİNAL TG AYT 1								
MANİSA / YUNUSEMRE / KEP AKADEMİ								DERSLERE GÖRE ANALİZ								
Öğrenci				Numara		Sınıf										
BATUHAN ADIGÜZEL				0		12S										
Puan Türü	Puan	Genel Ortalama	Dereceler					Genel								
			Snf	Kurum	İlçe	İl	Genel									
SÖZ	▼ 152,653	213,540	150	379	811	1556	47292									
SAY	▼ 165,730	244,410	154	367	791	1494	45934									
EA	▼ 155,993	232,090	152	387	818	1564	47525									
Katılımlar:			158	397	838	1612	49188									
T.C.No ile eşleşen TYT bilgileriniz kullanılmıştır.																
Ders	Soru	Doğru	Yanlış	Net	Başarı %	Sınıf Ort.	Kurum Ort.	Genel Ort.								
<i>Türkçe</i>	40	20	14	16.50	41											
<i>Tarih-1</i>	5	4	0	4.00	80											
<i>Coğrafya-1</i>	5	3	2	2.50	50											
<i>Felsefe</i>	5	1	3	0.25	5											
<i>Din Kült. ve Ahl. Bil.</i>	5	4	0	4.00	80											
<i>TYT Sosyal</i>	20	12	5	10.75	54											
<i>Matematik-1</i>	30	4	4	3.00	10											
<i>Geometri</i>	10	2	0	2.00	20											
<i>TYT Matematik</i>	40	6	4	5.00	13											
<i>Fizik</i>	7	1	2	0.50	7											
<i>Kimya</i>	7	0	0	0.00	0											
<i>Biyoloji</i>	6	0	3	-0.75	-13											
<i>TYT Fen</i>	20	1	5	-0.25	-1											
Fizik	14	0	5	-1,25	-9	▼ 3,03	▼ 1,72	▼ 1,68								
Kimya	13	0	3	-0,75	-6	▼ 3,71	▼ 2,02	▼ 2,29								
Biyoloji	13	2	1	1,75	13	▼ 5,86	▼ 3,48	▼ 3,56								
Fen Bilimleri	40	2	9	-0,25	-1	▼ 12,59	▼ 7,23	▼ 7,54								
Toplam:	280	41	37	31,75	11	▼ 87,56	▼ 81,68	▼ 84,65								
Soru No	1234567890123456789012345678901234567890															
Fen Bilimleri	e a a e b c dc C dA															
Cevap Anahtarı	A	CABEEDEDDCDAEDCADCBCCBAECCDCEADCCDECCA														

Fen Bilimleri	S	D	Y	B%
Fizik				
Radyoaktif bozunma sonucu atomun kütle numarası, atom numarası ve enerjisindeki değişimi açıklar.	1	0	1	0
Newton'ın Hareket Yasaları	1	0	0	0
Kütle merkezi ve ağırlık merkezi kavramlarını açıklar.	1	0	0	0
Fotoelektrik olayını açıklar.	1	0	0	0
Kepler Kanunları'nı açıklar.	1	0	1	0
Atom altı parçacıkların özelliklerini temel düzeyde açıklar.	1	0	0	0
Transformatörlerin çalışma prensibini açıklar.	1	0	1	0
Düzgün dairesel hareketi açıklar.	1	0	0	0
Cisimlerin denge şartlarını açıklar.	1	0	1	0
Yay sarkacı ve basit sarkaçta periyodun bağlı olduğu değişkenleri belirler.	1	0	0	0
İtme ile çizgisel momentum değişimi arasında ilişki kurar.	1	0	0	0
Görüntüleme cihazlarının çalışma prensiplerini açıklar.	1	0	1	0
Alternatif ve doğru akım devrelerinde direncin, bobinin ve sığacın davranışını açıklar.	1	0	0	0
Yükü parçacıkların düzgün elektrik alanında davranışını açıklar.	1	0	0	0
Kimya				
Atomu kuantum modeliyle açıklar.	1	0	0	0
Gaz davranışlarını kinetik teori ile açıklar.	1	0	0	0
Çözeltilerin koligatif özellikleri ile derişimleri arasında ilişki kurar.	1	0	1	0
Çözünürlüğün sıcaklık ve basınçla ilişkisini açıklar.	1	0	0	0
Tepkimelerde meydana gelen enerji değişimlerini açıklar.	1	0	1	0
Tepkime Hızını Etkileyen Faktörler	1	0	1	0
Dengeyi Etkileyen Faktörler	1	0	0	0
Tampon çözeltilerin özellikleri ile günlük kullanım alanlarını ilişkilendirir.	1	0	0	0
Elektroliz olayını elektrik akımı, zaman ve değişime uğrayan madde kütlesi açısından açıklar.	1	0	0	0
Elektrotlar ve Elektrokimyasal Hücreler	1	0	0	0
Basit Formül ve Molekül Formülü	1	0	0	0
Eterleri sınıflandırarak adlarını, formüllerini, özelliklerini ve kullanım alanlarını açıklar.	1	0	0	0
Alkoller sınıflandırarak adlarını, formüllerini, özelliklerini ve kullanım alanlarını açıklar.	1	0	0	0
Biyoloji				
Sinir Sistemi	1	1	0	100
Göz	1	0	0	0
Bitkilerin Yapısı	1	0	0	0
Sindirim Organları	1	0	1	0
Kalbın Çalışması	1	1	0	100
Solunum Gazlarının Taşınması	1	0	0	0
Dişi Üreme Sistemi	1	0	0	0
Simbiyotik İlişkiler	1	0	0	0
Popülasyon Ekolojisi	1	0	0	0
GENDEN PROTEİNE	1	0	0	0
Fotosentez	1	0	0	0
Bitkilerde Hareket	1	0	0	0
Bitkilerde Eşeyli Üreme	1	0	0	0

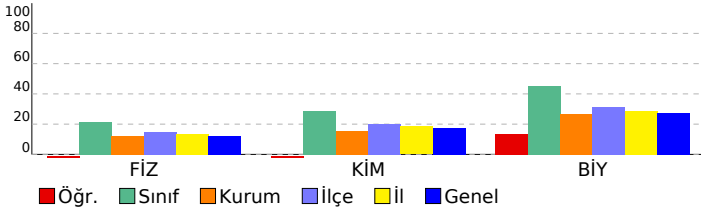

SONUÇ BELGESİ							
MANİSA / YUNUSEMRE / KEP AKADEMİ							
Öğrenci			Numara		Sınıf		
BELİNAY DAĞLI			0		12S		
Puan Türü	Puan	Genel Ortalama	Dereceler				
			Snf	Kurum	İlçe	İl	Genel
SÖZ	▼ 171,405	213,540	118	332	726	1406	42567
SAY	▼ 224,050	244,410	105	169	426	794	24504
EA	▼ 195,540	232,090	106	297	658	1254	36620
Katılımlar:			158	397	838	1612	49188

T.C.No ile eşleşen TYT bilgileriniz kullanılmıştır.

Ders	Soru	Doğru	Yanlış	Net	Başarı %	Sınıf Ort.	Kurum Ort.	Genel Ort.
<i>Türkçe</i>	40	24	14	20,50	51			
<i>Tarih-1</i>	5	2	2	1,50	30			
<i>Coğrafya-1</i>	5	2	3	1,25	25			
<i>Felsefe</i>	5	1	1	0,75	15			
<i>Din Kült. ve Ahl. Bil.</i>	5	3	1	2,75	55			
<i>TYT Sosyal</i>	20	8	7	6,25	31			
<i>Matematik-1</i>	30	12	2	11,50	38			
<i>Geometri</i>	10	3	1	2,75	28			
<i>TYT Matematik</i>	40	15	3	14,25	36			
<i>Fizik</i>	7	4	3	3,25	46			
<i>Kimya</i>	7	4	2	3,50	50			
<i>Biyoloji</i>	6	1	3	0,25	4			
<i>TYT Fen</i>	20	9	8	7,00	35			
Matematik-2	30	8	3	7,25	24	▼ 9,47	▲ 6,89	▼ 7,44
Geometri	10	0	0	0,00	0	▼ 2,62	▼ 1,57	▼ 1,78
Matematik	40	8	3	7,25	18	▼ 12,09	▼ 8,46	▼ 9,22
Fizik	14	4	4	3,00	21	▼ 3,03	▲ 1,72	▲ 1,68
Kimya	13	1	2	0,50	4	▼ 3,71	▼ 2,02	▼ 2,29
Biyoloji	13	4	4	3,00	23	▼ 5,86	▼ 3,48	▼ 3,56
Fen Bilimleri	40	9	10	6,50	16	▼ 12,59	▼ 7,23	▼ 7,54
Toplam:	280	73	45	61,75	22	▼ 87,56	▼ 81,68	▼ 84,65
Soru No	1234567890123456789012345678901234567890							
Matematik	BB C A Ae C e B bB							
Cevap Anahtarı	A EBBCCADCCABADCBACCBCEBBBDBBCDDADCBAD							
Fen Bilimleri	dBE eDa e Ea c B eD EcaCd E							
Cevap Anahtarı	A CABEEDDDCAEDCADCBCCBAECCDCEADCCDECCA							

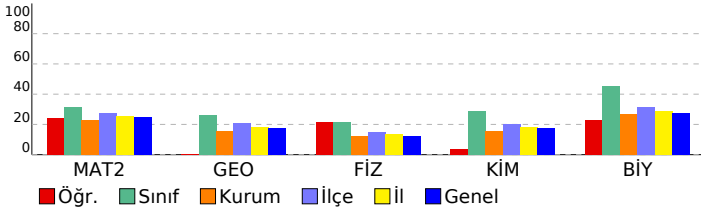

ORJİNAL TG AYT 1

DERSLERE GÖRE ANALİZ

Matematik	S	D	Y	B%
Matematik-2				
Dört İşlem Yeteneği	1	0	0	0
Çarpımlara Ayırma	1	1	0	100
Asal Sayılar ve Aralarında Asal Sayılar	1	1	0	100
Köklü ifadeler	1	0	0	0
Polinomlarda Bölme işlemi ve Bölme İşleminde Kalanı Bulma	1	0	0	0
Kartezyen Çarpım	1	1	0	100
Eşitsizlikler	1	0	0	0
Önermeler ve Bileşik Önermeler	1	0	0	0
Pascal Üçgeni ve Binom Açılımı	1	0	0	0
Logaritma Fonksiyonunun Özellikleri	2	0	0	0
Aritmetik Dizi	1	1	0	100
Parabolün Tepe Noktası	1	0	0	0
OLASILIK	1	1	0	100
Permütasyon	1	0	1	0
Fonksiyonlarda İşlemler	1	0	0	0
0/0 Belirsizliği	1	0	0	0
LİMİT VE SÜREKLİLİK	1	0	0	0
Türev Kuralları	1	0	0	0
Türevin Fiziksel Anlamı ve Türevin Geometrik Yorumu	1	1	0	100
Minimum-Maksimum Problemleri	1	0	0	0
Artanlık-Azalanlık-Ekstremum Noktalar	1	0	0	0
Integral Alma Kuralları	1	0	1	0
Integral ile Alan Hesabı	2	0	0	0
Değişken Değiştirme Yöntemiyle Integral Alma	1	0	0	0
Trigonometrik Fonksiyonların Aralığı ve Sıralaması	1	1	0	100
Üçgende Trigonometrik Bağınlar	1	0	0	0
Yarı Açılış Formülleri	1	0	1	0
Trigonometrik Denklemler	1	1	0	100
Geometri				
Geometrik Kavramlar ve Doğruda Açılar	1	0	0	0
Paralelkenar	1	0	0	0
Dairede Çevre ve Alan	1	0	0	0
Çemberin Analitik İncelenmesi	2	0	0	0
ANALİTİK GEOMETRİ	3	0	0	0
Dönüşüm Geometrisi	1	0	0	0
Prizmalar	1	0	0	0
Fen Bilimleri				
Fizik				
Radioaktif bozunma sonucu atomun kütle numarası, atom numarası ve enerjisindeki değişimi açıklar.	1	0	0	0
Newton'ın Hareket Yasaları	1	0	1	0
Kütle merkezi ve ağırlık merkezi kavramlarını açıklar.	1	1	0	100
Fotoelektrik olayını açıklar.	1	1	0	100
Kepler Kanunları'nı açıklar.	1	0	0	0
Atom altı parçacıkların özelliklerini temel düzeyde açıklar.	1	0	0	0
Transformatörlerin çalışma prensibini açıklar.	1	0	0	0
Düzgün çembersel hareketi açıklar.	1	0	1	0
Cisimlerin denge şartlarını açıklar.	1	1	0	100
Yay sarkacı ve basit sarkaçta periyodun bağlı olduğu değişkenleri belirler.	1	0	1	0
İtme ile çizgisel momentum değişimi arasında ilişki kurar.	1	0	0	0
Görüntüleme cihazlarının çalışma prensiplerini açıklar.	1	0	1	0
Alternatif ve doğru akım devrelerinde direncin, bobinin ve sigacın davranışını açıklar.	1	0	0	0
Yükü parçacıkların düzgün elektrik alanındaki davranışını açıklar.	1	1	0	100
Kimya				
Atomu kuantum modeliyle açıklar.	1	0	1	0
Gas davranışlarını kinetik teori ile açıklar.	1	0	0	0
Çözeltilerin koligatif özellikleri ile derişimleri arasında ilişki kurar.	1	0	1	0
Çözünürlüğün sıcaklık ve basınçla ilişkisini açıklar.	1	0	0	0
Tepkimelerde meydana gelen enerji değişimlerini açıklar.	1	0	0	0
Tepkime Hızını Etkileyen Faktörler	1	1	0	100
Dengeyi Etkileyen Faktörler	1	0	0	0
Tampon çözeltilerin özellikleri ile günlük kullanım alanlarını ilişkilendirir.	1	0	0	0
Elektroliz olayını elektrik akımı, zaman ve değişime uğrayan madde kütleleri açısından açıklar.	1	0	0	0
Elektrotlar ve Elektrokimyasal Hücreler	1	0	0	0
Basit Formül ve Molekül Formülü	1	0	0	0
Eterleri sınıflandırarak adlarını, formüllerini, özelliklerini ve kullanım alanlarını açıklar.	1	0	0	0
Alkoller sınıflandırarak adlarını, formüllerini, özelliklerini ve kullanım alanlarını açıklar.	1	0	0	0
Biyoloji				
Sinir Sistemi	1	0	1	0
Göz	1	1	0	100
Bitkilerin Yapısı	1	0	0	0
Sindirim Organları	1	1	0	100
Kalbin Çalışması	1	0	1	0
Solunum Gazlarının Taşınması	1	0	1	0
Dişi Üreme Sistemi	1	1	0	100
Simbiyotik İlişkiler	1	0	1	0
Popülasyon Ekolojisi	1	0	0	0
GENDEN PROTEİNE	1	1	0	100
Fotosentez	1	0	0	0
Bitkilerde Hareket	1	0	0	0
Bitkilerde Eşeyli Üreme	1	0	0	0

SONUÇ BELGESİ	ORJİNAL TG AYT 1
MANİSA / YUNUSEMRE / KEP AKADEMİ	DERSLERE GÖRE ANALİZ

Öğrenci			Numara		Sınıf		
BELİNAY DALGİZ			0		12S		
Puan Türü	Puan	Genel Ortalama	Dereceler				
			Snf	Kurum	İlçe	İl	Genel
SÖZ	▼ 209,548	213,540	40	185	404	810	22212
SAY	▲ 385,638	244,410	16	20	65	100	2449
EA	▲ 289,898	232,090	27	51	151	244	6493
Katılımlar:			158	397	838	1612	49188

T.C.No ile eşleşen TYT bilgileriniz kullanılmıştır.

Ders	Soru	Doğru	Yanlış	Net	Başarı %	Sınıf Ort.	Kurum Ort.	Genel Ort.
<i>Türkçe</i>	40	33	7	31,25	78			
<i>Tarih-1</i>	5	4	1	3,75	75			
<i>Coğrafya-1</i>	5	4	1	3,75	75			
<i>Felsefe</i>	5	2	0	2,00	40			
<i>Din Kült. ve Ahl. Bil.</i>	5	3	1	2,75	55			
<i>TYT Sosyal</i>	20	13	3	12,25	61			
<i>Matematik-1</i>	30	20	4	19,00	63			
<i>Geometri</i>	10	8	1	7,75	78			
<i>TYT Matematik</i>	40	28	5	26,75	67			
<i>Fizik</i>	7	5	2	4,50	64			
<i>Kimya</i>	7	5	2	4,50	64			
<i>Biyoloji</i>	6	2	2	1,50	25			
<i>TYT Fen</i>	20	12	6	10,50	53			
Matematik-2	30	21	3	20,25	68	▲ 9,47	▲ 6,89	▲ 7,44
Geometri	10	7	1	6,75	68	▲ 2,62	▲ 1,57	▲ 1,78
Matematik	40	28	4	27,00	68	▲ 12,09	▲ 8,46	▲ 9,22
Fizik	14	10	2	9,50	68	▲ 3,03	▲ 1,72	▲ 1,68
Kimya	13	10	0	10,00	77	▲ 3,71	▲ 2,02	▲ 2,29
Biyoloji	13	10	0	10,00	77	▲ 5,86	▲ 3,48	▲ 3,56
Fen Bilimleri	40	30	2	29,50	74	▲ 12,59	▲ 7,23	▲ 7,54
Toplam:	280	144	27	137,25	49	▲ 87,56	▲ 81,68	▲ 84,65
Soru No	1234567890123456789012345678901234567890							
Matematik	BCDEBB CDAeCAaA CBBcEBBBA DeBcDA A B							
Cevap Anahtarı	B BCDEBBCCDABCACABCCBBcABBBAEBDCBcDADADB							
Fen Bilimleri	EAECB bA CaDDECDDACB ABCE DC AECDDC EC							
Cevap Anahtarı	B EAECBEDAACDDDECDDACBEABCECCDCCAECDDCCAEC							

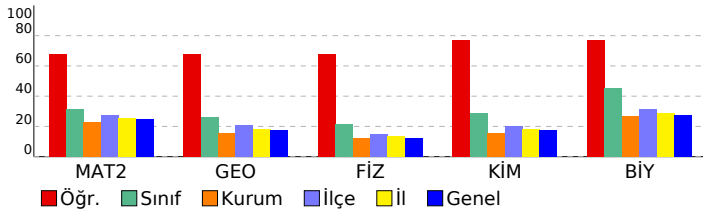

Matematik	S	D	Y	B%
Matematik-2				
Dört İşlem Yeteneği	1	1	0	100
Çarpımlara Ayırma	1	1	0	100
Asal Sayılar ve Aralarında Asal Sayılar	1	1	0	100
Köklü ifadeler	1	1	0	100
Polinomlarda Bölme işlemi ve Bölme İşleminde Kalanı Bulma	1	1	0	100
Kartezyen Çarpım	1	1	0	100
Eşitsizlikler	1	1	0	100
Önemeler ve Bileşik Önemeler	1	1	0	100
Pascal Üçgeni ve Binom Açılımı	1	0	0	0
Logaritma Fonksiyonunun Özellikleri	2	2	0	100
Aritmetik Dizi	1	1	0	100
Parabolün Tepe Noktası	1	0	0	0
OLASILIK	1	1	0	100
Permütasyon	1	1	0	100
Fonksiyonlarda İşlemler	1	0	1	0
0/0 Belirsizliği	1	1	0	100
LİMİT VE SÜREKLİLİK	1	1	0	100
Türev Kuralları	1	0	1	0
Türevin Fiziksel Anlamı ve Türevin Geometrik Yorumu	1	0	0	0
Minimum-Maksimum Problemleri	1	1	0	100
Artanlık-Azalanlık-Ekstremum Noktalar	1	0	1	0
Integral Alma Kuralları	1	0	0	0
Integral ile Alan Hesabı	2	1	0	50
Değişken Değiştirme Yöntemiyle Integral Alma	1	0	0	0
Trigonometrik Fonksiyonların Aralığı ve Sıralaması	1	1	0	100
Üçgende Trigonometrik Bağınlar	1	1	0	100
Yarı Açılış Formülleri	1	1	0	100
Trigonometrik Denklemler	1	1	0	100
Geometri				
Geometrik Kavramlar ve Doğru Açılar	1	1	0	100
Paralelkenar	1	1	0	100
Dairede Çevre ve Alan	1	1	0	100
Çemberin Analitik İncelenmesi	2	1	0	50
ANALİTİK GEOMETRİ	3	3	0	100
Dönüşüm Geometrisi	1	0	1	0
Prizmalar	1	0	0	0
Fen Bilimleri				
Fizik				
Radyoaktif bozunma sonucu atomun kütle numarası, atom numarası ve enerjisindeki değişimi açıklar.	1	1	0	100
Newton'ın Hareket Yasaları	1	1	0	100
Kütle merkezi ve ağırlık merkezi kavramlarını açıklar.	1	1	0	100
Fotoelektrik olayını açıklar.	1	1	0	100
Kepler Kanunları'nı açıklar.	1	1	0	100
Atom altı parçacıkların özelliklerini temel düzeyde açıklar.	1	0	1	0
Transformatörlerin çalışma prensibini açıklar.	1	0	0	0
Düzgün çembersel hareketi açıklar.	1	1	0	100
Cisimlerin denge şartlarını açıklar.	1	1	0	100
Yay sarkacı ve basit sarkaçta periyodu bağlı olduğu değişkenleri belirler.	1	1	0	100
İtme ile çizgisel momentum değişimi arasında ilişki kurar.	1	1	0	100
Görüntüleme cihazlarının çalışma prensiplerini açıklar.	1	1	0	100
Alternatif ve doğru akım devrelerinde direncin, bobinin ve sigacın davranışını açıklar.	1	0	0	0
Yükü parçacıkların düzgün elektrik alanındaki davranışını açıklar.	1	1	0	100
Kimya				
Atomu kuantum modeliyle açıklar.	1	1	0	100
Gaz davranışlarını kinetik teori ile açıklar.	1	1	0	100
Çözeltilerin koligatif özellikleri ile derişimleri arasında ilişki kurar.	1	1	0	100
Çözünürlüğün sıcaklık ve basınçla ilişkisini açıklar.	1	1	0	100
Tepkimelerde meydana gelen enerji değişimlerini açıklar.	1	1	0	100
Tepkime Hızını Etkileyen Faktörler	1	1	0	100
Dengeyi Etkileyen Faktörler	1	1	0	100
Tampon çözeltilerin özellikleri ile günlük kullanım alanlarını ilişkilendirir.	1	0	0	0
Elektroliz olayını elektrik akımı, zaman ve değişime uğrayan madde kütleleri açısından açıklar.	1	1	0	100
Elektrotlar ve Elektrokimyasal Hücreler	1	1	0	100
Basit Formül ve Molekül Formülü	1	1	0	100
Eterleri sınıflandırarak adlarını, formüllerini, özelliklerini ve kullanım alanlarını açıklar.	1	0	0	0
Alkoller sınıflandırarak adlarını, formüllerini, özelliklerini ve kullanım alanlarını açıklar.	1	0	0	0
Biyoloji				
Sinir Sistemi	1	1	0	100
Göz	1	1	0	100
Bitkilerin Yapısı	1	0	0	0
Sindirim Organları	1	1	0	100
Kalbin Çalışması	1	1	0	100
Solunum Gazlarının Taşınması	1	1	0	100
Dişi Üreme Sistemi	1	1	0	100
Simbiyotik İlişkiler	1	1	0	100
Popülasyon Ekolojisi	1	1	0	100
GENDEN PROTEİNE	1	1	0	100
Fotosentez	1	1	0	100
Bitkilerde Hareket	1	0	0	0
Bitkilerde Eşeyli Üreme	1	0	0	0

SONUÇ BELGESİ	ORJİNAL TG AYT 1
MANİSA / YUNUSEMRE / KEP AKADEMİ	DERSLERE GÖRE ANALİZ

Öğrenci			Numara		Sınıf		
BERAT AKKANLI			0		12S		
Puan Türü	Puan	Genel Ortalama	Dereceler				
			Snf	Kurum	İlçe	İl	Genel
SÖZ	▲ 214,400	213,540	37	175	375	744	20010
SAY	▲ 376,500	244,410	22	26	81	128	3053
EA	▲ 290,740	232,090	26	50	148	240	6324
Katılımlar:			158	397	838	1612	49188

T.C.No ile eşleşen TYT bilgileriniz kullanılmıştır.

Ders	Soru	Doğru	Yanlış	Net	Başarı %	Sınıf Ort.	Kurum Ort.	Genel Ort.
<i>Türkçe</i>	40	31	8	29.00	73			
<i>Tarih-1</i>	5	4	1	3.75	75			
<i>Coğrafya-1</i>	5	4	1	3.75	75			
<i>Felsefe</i>	5	3	2	2.50	50			
<i>Din Kült. ve Ahl. Bil.</i>	5	5	0	5.00	100			
<i>TYT Sosyal</i>	20	16	4	15.00	75			
<i>Matematik-1</i>	30	22	6	20.50	68			
<i>Geometri</i>	10	8	1	7.75	78			
<i>TYT Matematik</i>	40	30	7	28.25	71			
<i>Fizik</i>	7	6	1	5.75	82			
<i>Kimya</i>	7	5	2	4.50	64			
<i>Biyoloji</i>	6	3	3	2.25	38			
<i>TYT Fen</i>	20	14	6	12.50	63			
Matematik-2	30	20	5	18,75	63	▲ 9,47	▲ 6,89	▲ 7,44
Geometri	10	7	1	6,75	68	▲ 2,62	▲ 1,57	▲ 1,78
Matematik	40	27	6	25,50	64	▲ 12,09	▲ 8,46	▲ 9,22
Fizik	14	11	3	10,25	73	▲ 3,03	▲ 1,72	▲ 1,68
Kimya	13	8	5	6,75	52	▲ 3,71	▲ 2,02	▲ 2,29
Biyoloji	13	10	3	9,25	71	▲ 5,86	▲ 3,48	▲ 3,56
Fen Bilimleri	40	29	11	26,25	66	▲ 12,59	▲ 7,23	▲ 7,54
Toplam:	280	147	42	136,50	49	▲ 87,56	▲ 81,68	▲ 84,65
Soru No	1234567890123456789012345678901234567890							
Matematik	EdBBC ADCCAB c BeCCB daBBDBBCDDA CAđ							
Cevap Anahtarı	A	EBBBCCADCCABADCBACCBCEBBBDBBCDDADCBAD						
Fen Bilimleri	eABEaDEDDCDAEDCAcCBCeBcceECDdEaCCDECdA							
Cevap Anahtarı	A	CABEDEDDCDAEDCADCBCCBAECCDCEADCCDECCA						

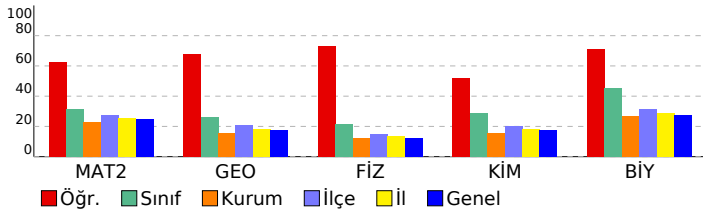

Matematik	S	D	Y	B%
Matematik-2				
Dört İşlem Yeteneği	1	1	0	100
Çarpımlara Ayırma	1	0	1	0
Asal Sayılar ve Aralarında Asal Sayılar	1	1	0	100
Köklü ifadeler	1	1	0	100
Polinomlarda Bölme işlemi ve Bölme İşleminde Kalanı Bulma	1	1	0	100
Kartezyen Çarpım	1	0	0	0
Eşitsizlikler	1	1	0	100
Önemeler ve Bileşik Önemeler	1	1	0	100
Pascal Üçgeni ve Binom Açılımı	1	1	0	100
Logaritma Fonksiyonunun Özellikleri	2	2	0	100
Aritmetik Dizi	1	1	0	100
Parabolün Tepe Noktası	1	1	0	100
OLASILIK	1	0	0	0
Permütasyon	1	0	1	0
Fonksiyonlarda İşlemler	1	0	0	0
0/0 Belirsizliği	1	0	0	0
LİMİT VE SÜREKLİLİK	1	1	0	100
Türev Kuralları	1	0	1	0
Türevin Fiziksel Anlamı ve Türevin Geometrik Yorumu	1	1	0	100
Minimum-Maksimum Problemleri	1	1	0	100
Artanlık-Azalanlık-Ekstremum Noktalar	1	1	0	100
Integral Alma Kuralları	1	0	0	0
Integral ile Alan Hesabı	2	0	2	0
Değişken Değiştirme Yöntemiyle Integral Alma	1	1	0	100
Trigonometrik Fonksiyonların Aralığı ve Sıralaması	1	1	0	100
Üçgende Trigonometrik Bağınlar	1	1	0	100
Yarı Açılış Formülleri	1	1	0	100
Trigonometrik Denklemler	1	1	0	100
Geometri				
Geometrik Kavramlar ve Doğru Açılar	1	1	0	100
Paralelkenar	1	1	0	100
Dairede Çevre ve Alan	1	1	0	100
Çemberin Analitik İncelenmesi	2	1	0	50
ANALİTİK GEOMETRİ	3	2	1	67
Dönüşüm Geometrisi	1	1	0	100
Prizmalar	1	0	0	0
Fen Bilimleri				
Fizik				
Radioaktif bozunma sonucu atomun kütle numarası, atom numarası ve enerjisindeki değişimi açıklar.	1	0	1	0
Newton'ın Hareket Yasaları	1	1	0	100
Kütle merkezi ve ağırlık merkezi kavramlarını açıklar.	1	1	0	100
Fotoelektrik olayını açıklar.	1	1	0	100
Kepler Kanunları'nı açıklar.	1	0	1	0
Atom altı parçacıkların özelliklerini temel düzeyde açıklar.	1	1	0	100
Transformatörlerin çalışma prensibini açıklar.	1	1	0	100
Düzgün çembersel hareketi açıklar.	1	1	0	100
Cisimlerin denge şartlarını açıklar.	1	1	0	100
Yay sarkacı ve basit sarkaçta periyodu bağlı olduğu değişkenleri belirler.	1	1	0	100
İtme ile çizgisel momentum değişimi arasında ilişki kurar.	1	1	0	100
Görüntüleme cihazlarının çalışma prensiplerini açıklar.	1	1	0	100
Alternatif ve doğru akım devrelerinde direncin, bobinin ve sigacın davranışını açıklar.	1	0	1	0
Yükü parçacıkların düzgün elektrik alanındaki davranışını açıklar.	1	1	0	100
Kimya				
Atomu kuantum modeliyle açıklar.	1	1	0	100
Gaz davranışlarını kinetik teori ile açıklar.	1	1	0	100
Çözeltilerin koligatif özellikleri ile derişimleri arasında ilişki kurar.	1	1	0	100
Çözünürlüğün sıcaklık ve basınçla ilişkisini açıklar.	1	0	1	0
Tepkimelerde meydana gelen enerji değişimlerini açıklar.	1	1	0	100
Tepkime Hızını Etkileyen Faktörler	1	1	0	100
Dengeyi Etkileyen Faktörler	1	1	0	100
Tampon çözeltilerin özellikleri ile günlük kullanım alanlarını ilişkilendirir.	1	0	1	0
Elektroliz olayını elektrik akımı, zaman ve değişime uğrayan madde kütle açısından açıklar.	1	1	0	100
Elektrotlar ve Elektrokimyasal Hücreler	1	0	1	0
Basit Formül ve Molekül Formülü	1	0	1	0
Eterleri sınıflandırarak adlarını, formüllerini, özelliklerini ve kullanım alanlarını açıklar.	1	0	1	0
Alkoller sınıflandırarak adlarını, formüllerini, özelliklerini ve kullanım alanlarını açıklar.	1	1	0	100
Biyoloji				
Sinir Sistemi	1	1	0	100
Göz	1	1	0	100
Bitkilerin Yapısı	1	0	1	0
Sindirim Organları	1	1	0	100
Kalbin Çalışması	1	1	0	100
Solunum Gazlarının Taşınması	1	0	1	0
Dişi Üreme Sistemi	1	1	0	100
Simbiyotik İlişkiler	1	1	0	100
Popülasyon Ekolojisi	1	1	0	100
GENDEN PROTEİNE	1	1	0	100
Fotosentez	1	1	0	100
Bitkilerde Hareket	1	0	1	0
Bitkilerde Eşeyli Üreme	1	1	0	100

SONUÇ BELGESİ							
MANİSA / YUNUSEMRE / KEP AKADEMİ							
Öğrenci			Numara		Sınıf		
BERK ŞANOLAN			0		12S		
Puan Türü	Puan	Genel Ortalama	Dereceler				
			Snf	Kurum	İlçe	İl	Genel
SÖZ	▼ 180,895	213,540	95	294	659	1289	36142
SAY	▲ 258,558	244,410	81	123	316	568	17094
EA	▼ 216,755	232,090	78	228	527	990	28796
Katılımlar:			158	397	838	1612	49188

T.C.No ile eşleşen TYT bilgileriniz kullanılmıştır.

Ders	Soru	Doğru	Yanlış	Net	Başarı %	Sınıf Ort.	Kurum Ort.	Genel Ort.
<i>Türkçe</i>	40	12	7	10,25	26			
<i>Tarih-1</i>	5	5	0	5,00	100			
<i>Coğrafya-1</i>	5	4	1	3,75	75			
<i>Felsefe</i>	5	4	0	4,00	80			
<i>Din Kül. ve Ahl. Bil.</i>	5	3	2	2,50	50			
<i>TYT Sosyal</i>	20	16	3	15,25	76			
<i>Matematik-1</i>	30	20	4	19,00	63			
<i>Geometri</i>	10	1	1	0,75	8			
<i>TYT Matematik</i>	40	21	5	19,75	49			
<i>Fizik</i>	7	5	2	4,50	64			
<i>Kimya</i>	7	3	4	2,00	29			
<i>Biyoloji</i>	6	2	3	1,25	21			
<i>TYT Fen</i>	20	10	9	7,75	39			
Tarih-2	11	1	0	1,00	9	▲ 0,24	▲ 0,94	▲ 0,94
Coğrafya-2	11	0	0	0,00	0	▼ 0,35	▼ 1,37	▼ 1,43
Felsefe	6	0	0	0,00	0	▼ 0,09	▼ 0,43	▼ 0,49
Felsefe Grubu	6	0	0	0,00	0	▼ 0,07	▼ 0,43	▼ 0,48
Din Kül. ve Ahl. Bil.	6	0	0	0,00	0	▼ 0,28	▼ 0,62	▼ 0,65
Felsefe (Seçmeli)	6	0	0	0,00	0	◆ 0,00	◆ 0,00	◆ 0,00
Sosyal-2	40	1	0	1,00	3	▼ 1,04	▼ 3,80	▼ 3,99
Matematik-2	30	11	5	9,75	33	▲ 9,47	▲ 6,89	▲ 7,44
Geometri	10	3	1	2,75	28	▲ 2,62	▲ 1,57	▲ 1,78
Matematik	40	14	6	12,50	31	▲ 12,09	▲ 8,46	▲ 9,22
Fizik	14	4	4	3,00	21	▼ 3,03	▲ 1,72	▲ 1,68
Kimya	13	2	1	1,75	13	▼ 3,71	▼ 2,02	▼ 2,29
Biyoloji	13	7	4	6,00	46	▲ 5,86	▲ 3,48	▲ 3,56
Fen Bilimleri	40	13	9	10,75	27	▼ 12,59	▲ 7,23	▲ 7,54
Toplam:	280	87	39	77,25	28	▼ 87,56	▼ 81,68	▼ 84,65

Soru No	1234567890123456789012345678901234567890
Sosyal-2	C
Cevap Anahtarı	A ECDEECBCCBECDAAEBEBEDADBDBDCDDCDBEAEDBECEBEEBD
Matematik	EdBB c c CCA bDC C eBD B DD c
Cevap Anahtarı	A EBBCCADCCABADCBBACCBACAEBBDBBCCDDADCABD
Fen Bilimleri	dd EbEDa D c AE CD EdcCaaEC A
Cevap Anahtarı	A CABEDEDDCDAEADCADCBCCBAECCDCEADCDECCA

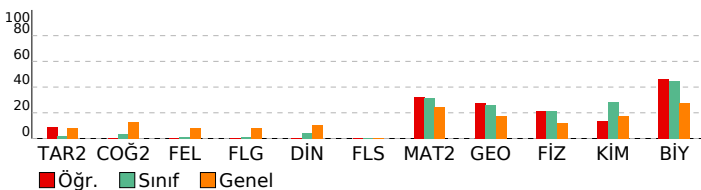

ORJİNAL TG AYT 1

DERSLERE GÖRE ANALİZ

Sosyal-2	S	D	Y	B%
Tarih-2				
İnsanlığın Hafızası Tarih	1	0	0	0
İslamiyet Yayılıyor	1	0	0	0
Büyük Selçuklu Devleti'nin Yönetim ve Toplum Yapısı	1	0	0	0
Türklerde Coğrafya ile Oluşan Yaşam Tarzı	1	0	0	0
Fetih ve Fatih	1	0	0	0
İhtilaller Çağı	1	0	0	0
Atatürk Dönemi İç Politikadaki Gelişmeler	1	0	0	0
İsgallerin Başlaması ve Milli Mücadele'ye Hazırlık	1	0	0	0
1. Dünya Savaşı (1914-1918)	2	1	0	50
20. Yüzyıl Başlarında Osmanlı Devleti	1	0	0	0
Coğrafya-2				
Türkiye'de uygulanan ekonomi politikalarını mekânsal etkileri açısından değerlendirir.	1	0	0	0
Şehirlerin küresel ve bölgesel etkilerini fonksiyonel açıdan yorumlar.	1	0	0	0
Ulaşım sisteminin gelişiminde etkili olan faktörleri açıklar.	2	0	0	0
Türk kültür bölgeleri ile ülkemiz arasındaki tarihî ve kültürel bağları açıklar.	2	0	0	0
Ülkeler ve bölgeler arasındaki ticaret ile ham madde, üretim ve pazar alanlarını ilişkilendirir.	1	0	0	0
Ortak doğal ve kültürel mirasa yönelik tehditleri açıklar.	1	0	0	0
Doğal Kaynak Kullanımının Çevresel Etkileri	2	0	0	0
Tarım-Ekonomi İlişkisi	1	0	0	0
Felsefe				
Felsefenin ortaya çıkışıyla hazırlayan düşünce ortamını açıklar.	1	0	0	0
Düşünme ve akıl yürütmede dili doğru kullanmanın önemini açıklar.	1	0	0	0
Ahlak felsefesinin konusunu ve problemlerini açıklar.	1	0	0	0
Psikolojinin konusunu kavrar.	1	0	0	0
Psikolojinin Temel Süreçleri	1	0	0	0
Algıyı etkileyen etkenleri açıklar.	1	0	0	0
Felsefe Grubu				
Sosyolojik araştırmalarda kullanılan yöntemleri tanıır.	1	0	0	0
Mantığın pratik yaşam açısından önemini fark eder.	1	0	0	0
Bilim, Teknoloji ve Kitle İletişim Araçları	1	0	0	0
Sembolik Mantığa Geçiş	1	0	0	0
Toplumsal Değişme ve Değişmeyi Etkileyen Faktörler	1	0	0	0
Önermeler Mantığı	1	0	0	0
Din Kül. ve Ahl. Bil.				
DİN VE İSLAM	1	0	0	0
Ahlaki Tutum ve Davranışlar	1	0	0	0
İslam Düşüncesinde İtikadi, Siyasi ve Fikhi Yorumlar	1	0	0	0
Kur'an'a Göre Hz. Muhammed	1	0	0	0
İnançla İlgili Meseleler	1	0	0	0
Güncel Dini Meseleler	1	0	0	0
Felsefe (Seçmeli)				
Düşünme ve akıl yürütmede dili doğru kullanmanın önemini açıklar.	1	0	0	0
Örnek felsefi metinlerden hareketle MÖ 6. yüzyıl-MS 2. yüzyıl filozoflarının felsefi görüşlerini analiz eder.	1	0	0	0
Davranışın oluşum sürecini fark eder.	1	0	0	0
Toplumsal konum, statü ve rol kavramları arasında ilişki kurar.	1	0	0	0
Kültürün öğelerini analiz eder.	1	0	0	0
Akıl ilkelerinin önemini değerlendirir.	1	0	0	0
Matematik				
Matematik-2				
Dört İşlem Yeteneği	1	1	0	100
Çarpımlara Ayırma	1	0	1	0
Asal Sayılar ve Aralarında Asal Sayılar	1	1	0	100
Kökü İfadeleri	1	1	0	100
Polinomlarda Bölme İşlemi ve Bölme İşleminde Kalanı Bulma	1	0	0	0
Kartezyen Çarpım	1	0	0	0
Eşitsizlikler	1	0	1	0
Önermeler ve Bileşik Önermeler	1	0	1	0
Pascal Üçgeni ve Binom Açılımı	1	0	0	0
Logaritma Fonksiyonunun Özellikleri	2	2	0	100
Aritmetik Dizi	1	1	0	100
Parabolün Tepe Noktası	1	0	0	0
OLASILIK	1	0	1	0
Permütasyon	1	1	0	100
Fonksiyonlarda İşlemler	1	1	0	100
0/0 Belirsizliği	1	0	0	0
LİMİT VE SÜREKLİLİK	1	0	0	0
Türev Kuralları	1	0	0	0
Türevin Fiziksel Anlamı ve Türevin Geometrik Yorumu	1	0	0	0
Minimum-Maksimum Problemleri	1	1	0	100
Artanlık-Azalanlık-Ekstremum Noktalar	1	0	0	0
Integral Alma Kuralları	1	0	0	0
Integral ile Alan Hesabı	2	0	0	0
Değişken Değiştirme Yöntemiyle Integral Alma	1	0	0	0
Trigonometrik Fonksiyonların Aralığı ve Sıralaması	1	0	1	0
Üçgende Trigonometrik Bağlantılar	1	1	0	100
Yarı Açılı Formülleri	1	1	0	100
Trigonometrik Denklemler	1	0	0	0
Geometri				
Geometrik Kavramlar ve Doğru Açılar	1	1	0	100
Paralelkenar	1	0	0	0
Dairede Çevre ve Alan	1	1	0	100
Çemberin Analitik İncelenmesi	2	1	0	50
ANALİTİK GEOMETRİ	3	0	1	0
Dönüşüm Geometrisi	1	0	0	0
Prizmalar	1	0	0	0
Fen Bilimleri				
Fizik				
Radioaktif bozunma sonucu atomun kütle numarası, atom numarası ve enerjisindeki değişimi açıklar.	1	0	0	0
Newton'ın Hareket Yasaları	1	0	1	0
Kütle merkezi ve ağırlık merkezi kavramlarını açıklar.	1	0	1	0
Fotoelektrik olayını açıklar.	1	0	0	0
Kepler Kanunları'nı açıklar.	1	1	0	100
Atom altı parçacıkların özelliklerini temel düzeyde açıklar.	1	0	1	0
Transformatörlerin çalışma prensibini açıklar.	1	1	0	100
Düzgün dairesel hareketi açıklar.	1	1	0	100
Cisimlerin denge şartlarını açıklar.	1	0	1	0
Yay sarkacı ve basit sarkaçta periyodu bağlı olduğu değişkenleri belirler.	1	0	0	0
İtme ile çizgisel momentum değişimi arasında ilişki kurar.	1	1	0	100
Görüntüleme cihazlarının çalışma prensiplerini açıklar.	1	0	0	0
Alternatif ve doğru akım devrelerinde direnç, bobinin ve sigıncın davranışını açıklar.	1	0	0	0
Yükümlü parçacıkların düzgün elektrik alanındaki davranışını açıklar.	1	0	0	0
Kimya				
Atomun kuantum modeliyle açıklar.	1	0	0	0
Gaz davranışlarını kinetik teori ile açıklar.	1	0	0	0

SONUÇ BELGESİ							
MANİSA / YUNUSEMRE / KEP AKADEMİ							
Öğrenci			Numara		Sınıf		
BERRA ELVERİŞLİ			0		12S		
Puan Türü	Puan	Genel Ortalama	Dereceler				
			Snf	Kurum	İlçe	İl	Genel
SÖZ	▼ 185,063	213,540	88	283	634	1211	34144
SAY	▼ 229,780	244,410	97	156	399	742	23030
EA	▼ 191,618	232,090	113	308	689	1311	38035
Katılımlar:			158	397	838	1612	49188

T.C.No ile eşleşen TYT bilgileriniz kullanılmıştır.

Ders	Soru	Doğru	Yanlış	Net	Başarı %	Sınıf Ort.	Kurum Ort.	Genel Ort.
<i>Türkçe</i>	40	36	2	35,50	89			
<i>Tarih-1</i>	5	4	1	3,75	75			
<i>Coğrafya-1</i>	5	3	1	2,75	55			
<i>Felsefe</i>	5	4	1	3,75	75			
<i>Din Kült. ve Ahl. Bil.</i>	5	3	1	2,75	55			
<i>TYT Sosyal</i>	20	14	4	13,00	65			
<i>Matematik-1</i>	30	12	10	9,50	32			
<i>Geometri</i>	10	1	4	0,00	0			
<i>TYT Matematik</i>	40	13	14	9,50	24			
<i>Fizik</i>	7	2	3	1,25	18			
<i>Kimya</i>	7	2	1	1,75	25			
<i>Biyoloji</i>	6	0	3	-0,75	-13			
<i>TYT Fen</i>	20	4	7	2,25	11			
Matematik-2	30	3	7	1,25	4	▼ 9,47	▼ 6,89	▼ 7,44
Geometri	10	0	2	-0,50	-5	▼ 2,62	▼ 1,57	▼ 1,78
Matematik	40	3	9	0,75	2	▼ 12,09	▼ 8,46	▼ 9,22
Fizik	14	4	4	3,00	21	▼ 3,03	▲ 1,72	▲ 1,68
Kimya	13	3	1	2,75	21	▼ 3,71	▲ 2,02	▲ 2,29
Biyoloji	13	5	4	4,00	31	▼ 5,86	▲ 3,48	▲ 3,56
Fen Bilimleri	40	12	9	9,75	24	▼ 12,59	▲ 7,23	▲ 7,54
Toplam:	280	82	45	70,75	25	▼ 87,56	▼ 81,68	▼ 84,65
Soru No	1234567890123456789012345678901234567890							
Matematik	B d Bb eb bA a a c c							
Cevap Anahtarı	B BCDEBBCCDABCACABCCBCCABBBAEBDCBCDADADB							
Fen Bilimleri	bECB e eD a C DA c DC b dC C de							
Cevap Anahtarı	B EAECBEDAACDDDECDACBEABCECCDCCAECDDCCAEC							

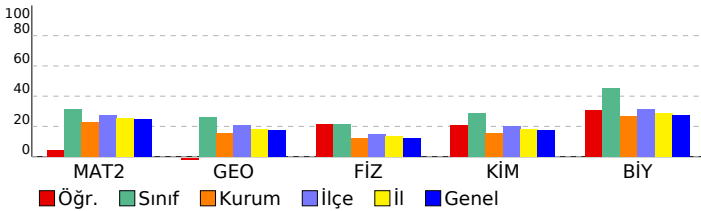

ORJİNAL TG AYT 1

DERSLERE GÖRE ANALİZ

Matematik

Matematik-2	S	D	Y	B%
Dört İşlem Yeteneği	1	0	1	0
Çarpımlara Ayırma	1	0	0	0
Asal Sayılar ve Aralarında Asal Sayılar	1	1	0	100
Köklü İfadeler	1	1	0	100
Polinomlarda Bölme İşlemi ve Bölme İşleminde Kalanı Bulma	1	0	0	0
Kartezyen Çarpım	1	0	0	0
Eşitsizlikler	1	0	0	0
Önermeler ve Bileşik Önermeler	1	0	0	0
Pascal Üçgeni ve Binom Açılımı	1	0	1	0
Logaritma Fonksiyonunun Özellikleri	2	0	1	0
Aritmetik Dizi	1	0	1	0
Parabolün Tepe Noktası	1	0	0	0
OLASILIK	1	1	0	100
Permütasyon	1	0	1	0
Fonksiyonlarda İşlemler	1	0	0	0
0/0 Belirsizliği	1	0	0	0
LİMİT VE SÜREKLİLİK	1	0	0	0
Türev Kuralları	1	0	0	0
Türevin Fiziksel Anlamı ve Türevin Geometrik Yorumu	1	0	0	0
Minimum-Maksimum Problemleri	1	0	0	0
Artanlık-Azalanlık-Ekstremum Noktalar	1	0	0	0
Integral Alma Kuralları	1	0	0	0
Integral ile Alan Hesabı	2	0	0	0
Değişken Değiştirme Yöntemiyle Integral Alma	1	0	0	0
Trigonometrik Fonksiyonların Aralığı ve Sıralaması	1	0	0	0
Üçgende Trigonometrik Bağınlar	1	0	0	0
Yarı Açılış Formülleri	1	0	1	0
Trigonometrik Denklemler	1	0	1	0
Geometri	S	D	Y	B%
Geometrik Kavramlar ve Doğru Açılar	1	0	1	0
Paralelkenar	1	0	0	0
Dairede Çevre ve Alan	1	0	1	0
Çemberin Analitik İncelenmesi	2	0	0	0
ANALİTİK GEOMETRİ	3	0	0	0
Dönüşüm Geometrisi	1	0	0	0
Prizmalar	1	0	0	0

Fen Bilimleri

Fizik	S	D	Y	B%
Radyoaktif bozunma sonucu atomun kütle numarası, atom numarası ve enerjisindeki değişimi açıklar.	1	1	0	100
Newton'ın Hareket Yasaları	1	0	1	0
Kütle merkezi ve ağırlık merkezi kavramlarını açıklar.	1	1	0	100
Fotoelektrik olayını açıklar.	1	0	0	0
Kepler Kanunları'nı açıklar.	1	1	0	100
Atom altı parçacıkların özelliklerini temel düzeyde açıklar.	1	0	0	0
Transformatörlerin çalışma prensibini açıklar.	1	0	0	0
Düzgün çembersel hareketi açıklar.	1	0	0	0
Cisimlerin denge şartlarını açıklar.	1	0	1	0
Yay sarkacı ve basit sarkaçta periyodu bağlı olduğu değişkenleri belirler.	1	0	1	0
İtme ile çizgisel momentum değişimi arasında ilişki kurar.	1	1	0	100
Görüntüleme cihazlarının çalışma prensiplerini açıklar.	1	0	1	0
Alternatif ve doğru akım devrelerinde direncin, bobinin ve sigancın davranışını açıklar.	1	0	0	0
Yükü parçacıkların düzgün elektrik alanındaki davranışını açıklar.	1	0	0	0
Kimya	S	D	Y	B%
Atomu kuantum modeliyle açıklar.	1	0	0	0
Gaz davranışlarını kinetik teori ile açıklar.	1	1	0	100
Çözeltilerin koligatif özellikleri ile derişimleri arasında ilişki kurar.	1	1	0	100
Çözünürlüğün sıcaklık ve basınçla ilişkisini açıklar.	1	1	0	100
Tepkimelerde meydana gelen enerji değişimlerini açıklar.	1	0	0	0
Tepkime Hızını Etkileyen Faktörler	1	0	1	0
Dengeyi Etkileyen Faktörler	1	0	0	0
Tampon çözeltilerin özellikleri ile günlük kullanım alanlarını ilişkilendirir.	1	0	0	0
Elektroliz olayını elektrik akımı, zaman ve değişime uğrayan madde kütleleri açısından açıklar.	1	0	0	0
Elektrotlar ve Elektrokimyasal Hücreler	1	0	0	0
Basit Formül ve Molekül Formülü	1	0	0	0
Eterleri sınıflandırarak adlarını, formüllerini, özelliklerini ve kullanım alanlarını açıklar.	1	0	0	0
Alkoller sınıflandırarak adlarını, formüllerini, özelliklerini ve kullanım alanlarını açıklar.	1	0	0	0
Biyoloji	S	D	Y	B%
Sinir Sistemi	1	1	0	100
Göz	1	1	0	100
Bitkilerin Yapısı	1	0	0	0
Sindirim Organları	1	0	1	0
Kalbin Çalışması	1	0	1	0
Solunum Gazlarının Taşınması	1	1	0	100
Dişi Üreme Sistemi	1	1	0	100
Simbiyotik İlişkiler	1	1	0	100
Popülasyon Ekolojisi	1	0	0	0
GENDEN PROTEİNE	1	0	1	0
Fotosentez	1	0	1	0
Bitkilerde Hareket	1	0	0	0
Bitkilerde Eşeyli Üreme	1	0	0	0

SONUÇ BELGESİ							
MANİSA / YUNUSEMRE / KEP AKADEMİ							
Öğrenci			Numara		Sınıf		
BERRAK ŞEKER			0		12S		
Puan Türü	Puan	Genel Ortalama	Dereceler				
			Snf	Kurum	İlçe	İl	Genel
SÖZ	▲ 229,628	213,540	14	133	266	545	14048
SAY	▲ 435,720	244,410	4	5	20	24	490
EA	▲ 334,983	232,090	5	14	40	53	1253
Katılımlar:			158	397	838	1612	49188

T.C.No ile eşleşen TYT bilgileriniz kullanılmıştır.

Ders	Soru	Doğru	Yanlış	Net	Başarı %	Sınıf Ort.	Kurum Ort.	Genel Ort.
<i>Türkçe</i>	40	34	6	32,50	81			
<i>Tarih-1</i>	5	4	1	3,75	75			
<i>Coğrafya-1</i>	5	4	1	3,75	75			
<i>Felsefe</i>	5	3	1	2,75	55			
<i>Din Kült. ve Ahl. Bil.</i>	5	4	1	3,75	75			
<i>TYT Sosyal</i>	20	15	4	14,00	70			
<i>Matematik-1</i>	30	25	5	23,75	79			
<i>Geometri</i>	10	9	1	8,75	88			
<i>TYT Matematik</i>	40	34	6	32,50	81			
<i>Fizik</i>	7	6	1	5,75	82			
<i>Kimya</i>	7	7	0	7,00	100			
<i>Biyoloji</i>	6	6	0	6,00	100			
<i>TYT Fen</i>	20	19	1	18,75	94			
Matematik-2	30	27	1	26,75	89	▲ 9,47	▲ 6,89	▲ 7,44
Geometri	10	9	0	9,00	90	▲ 2,62	▲ 1,57	▲ 1,78
Matematik	40	36	1	35,75	89	▲ 12,09	▲ 8,46	▲ 9,22
Fizik	14	9	5	7,75	55	▲ 3,03	▲ 1,72	▲ 1,68
Kimya	13	10	1	9,75	75	▲ 3,71	▲ 2,02	▲ 2,29
Biyoloji	13	13	0	13,00	100	▲ 5,86	▲ 3,48	▲ 3,56
Fen Bilimleri	40	32	6	30,50	76	▲ 12,59	▲ 7,23	▲ 7,54
Toplam:	280	170	24	164,00	59	▲ 87,56	▲ 81,68	▲ 84,65
Soru No	1234567890123456789012345678901234567890							
Matematik	BCDEBB CDABC CABCCBCCABBBAcBDCBCDA ADB							
Cevap Anahtarı	B	BCDEBBCCDABACABCCBCCABBBAEBDCBCDADADB						
Fen Bilimleri	EdECBaaAcCDDaECDDcCBEABCE DCCAECDDCCAEC							
Cevap Anahtarı	B	EAECBEDAACDDDECDACBEABCECCDCCAECDDCCAEC						

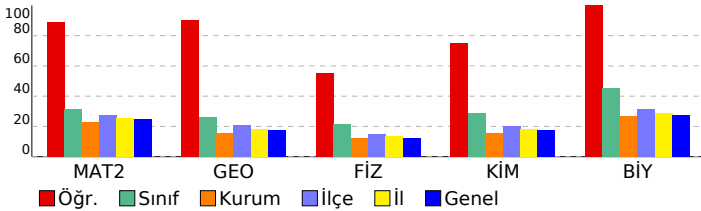

ORJİNAL TG AYT 1				
DERSLERE GÖRE ANALİZ				
Matematik				
Matematik-2	S	D	Y	B%
Dört İşlem Yeteneği	1	1	0	100
Çarpımlara Ayırma	1	1	0	100
Asal Sayılar ve Aralarında Asal Sayılar	1	1	0	100
Köklü ifadeler	1	1	0	100
Polinomlarda Bölme işlemi ve Bölme İşleminde Kalanı Bulma	1	1	0	100
Kartezyen Çarpım	1	1	0	100
Eşitsizlikler	1	1	0	100
Önemeler ve Bileşik Önemeler	1	1	0	100
Pascal Üçgeni ve Binom Açılımı	1	0	0	0
Logaritma Fonksiyonunun Özellikleri	2	2	0	100
Aritmetik Dizi	1	1	0	100
Parabolün Tepe Noktası	1	1	0	100
OLASILIK	1	0	0	0
Permütasyon	1	1	0	100
Fonksiyonlarda İşlemler	1	1	0	100
0/0 Belirsizliği	1	1	0	100
LİMİT VE SÜREKLİLİK	1	1	0	100
Türev Kuralları	1	1	0	100
Türevin Fiziksel Anlamı ve Türevin Geometrik Yorumu	1	1	0	100
Minimum-Maksimum Problemleri	1	1	0	100
Artanlık-Azalanlık-Ekstremum Noktalar	1	1	0	100
Integral Alma Kuralları	1	1	0	100
Integral ile Alan Hesabı	2	1	1	50
Değişken Değiştirme Yöntemiyle Integral Alma	1	1	0	100
Trigonometrik Fonksiyonların Aralığı ve Sıralaması	1	1	0	100
Üçgende Trigonometrik Bağınlar	1	1	0	100
Yarı Açılış Formülleri	1	1	0	100
Trigonometrik Denklemler	1	1	0	100
Geometri	S	D	Y	B%
Geometrik Kavramlar ve Doğru Açılar	1	1	0	100
Paralelkenar	1	1	0	100
Dairede Çevre ve Alan	1	1	0	100
Çemberin Analitik İncelenmesi	2	1	0	50
ANALİTİK GEOMETRİ	3	3	0	100
Dönüşüm Geometrisi	1	1	0	100
Prizmalar	1	1	0	100
Fen Bilimleri				
Fizik	S	D	Y	B%
Radyoaktif bozunma sonucu atomun kütle numarası, atom numarası ve enerjisindeki değişimi açıklar.	1	1	0	100
Newton'ın Hareket Yasaları	1	0	1	0
Kütle merkezi ve ağırlık merkezi kavramlarını açıklar.	1	1	0	100
Fotoelektrik olayını açıklar.	1	1	0	100
Kepler Kanunları'nı açıklar.	1	1	0	100
Atom altı parçacıkların özelliklerini temel düzeyde açıklar.	1	0	1	0
Transformatörlerin çalışma prensibini açıklar.	1	0	1	0
Düzgün çembersel hareketi açıklar.	1	1	0	100
Cisimlerin denge şartlarını açıklar.	1	0	1	0
Yay sarkacı ve basit sarkaçta periyodu bağlı olduğu değişkenleri belirler.	1	1	0	100
İtme ile çizgisel momentum değişimi arasında ilişki kurar.	1	1	0	100
Görüntüleme cihazlarının çalışma prensiplerini açıklar.	1	1	0	100
Alternatif ve doğru akım devrelerinde direncin, bobinin ve sigacın davranışını açıklar.	1	0	1	0
Yükü parçacıkların düzgün elektrik alanındaki davranışını açıklar.	1	1	0	100
Kimya	S	D	Y	B%
Atomu kuantum modeliyle açıklar.	1	1	0	100
Gaz davranışlarını kinetik teori ile açıklar.	1	1	0	100
Çözeltilerin koligatif özellikleri ile derişimleri arasında ilişki kurar.	1	0	1	0
Çözünürlüğün sıcaklık ve basınçla ilişkisini açıklar.	1	1	0	100
Tepkimelerde meydana gelen enerji değişimlerini açıklar.	1	1	0	100
Tepkime Hızını Etkileyen Faktörler	1	1	0	100
Dengeyi Etkileyen Faktörler	1	1	0	100
Tampon çözeltilerin özellikleri ile günlük kullanım alanlarını ilişkilendirir.	1	0	0	0
Elektroliz olayını elektrik akımı, zaman ve değişime uğrayan madde kütleleri açısından açıklar.	1	1	0	100
Elektrotlar ve Elektrokimyasal Hücreler	1	1	0	100
Basit Formül ve Molekül Formülü	1	1	0	100
Eterleri sınıflandırarak adlarını, formüllerini, özelliklerini ve kullanım alanlarını açıklar.	1	0	0	0
Alkoller sınıflandırarak adlarını, formüllerini, özelliklerini ve kullanım alanlarını açıklar.	1	1	0	100
Biyoloji	S	D	Y	B%
Sinir Sistemi	1	1	0	100
Göz	1	1	0	100
Bitkilerin Yapısı	1	1	0	100
Sindirim Organları	1	1	0	100
Kalbin Çalışması	1	1	0	100
Solunum Gazlarının Taşınması	1	1	0	100
Dişi Üreme Sistemi	1	1	0	100
Simbiyotik İlişkiler	1	1	0	100
Popülasyon Ekolojisi	1	1	0	100
GENDEN PROTEİNE	1	1	0	100
Fotosentez	1	1	0	100
Bitkilerde Hareket	1	1	0	100
Bitkilerde Eşeyli Üreme	1	1	0	100

SONUÇ BELGESİ	ORJİNAL TG AYT 1
MANİSA / YUNUSEMRE / KEP AKADEMİ	DERSLERE GÖRE ANALİZ

Öğrenci			Numara		Sınıf		
BEYZA GENÇ			545		12S		
Puan Türü	Puan	Genel Ortalama	Dereceler				
			Snf	Kurum	İlçe	İl	Genel
SÖZ	▼ 171,200	213,540	119	333	727	1407	42656
SAY	▼ 219,448	244,410	107	173	443	828	25727
EA	▼ 197,430	232,090	100	287	642	1226	35997
Katılımlar:			158	397	838	1612	49188

T.C.No ile eşleşen TYT bilgileriniz kullanılmıştır.

Ders	Soru	Doğru	Yanlış	Net	Başarı %	Sınıf Ort.	Kurum Ort.	Genel Ort.
<i>Türkçe</i>	40	31	7	29,25	73			
<i>Tarih-1</i>	5	3	2	2,50	50			
<i>Coğrafya-1</i>	5	3	1	2,75	55			
<i>Felsefe</i>	5	4	0	4,00	80			
<i>Din Kült. ve Ahl. Bil.</i>	5	2	2	1,50	30			
<i>TYT Sosyal</i>	20	12	5	10,75	54			
<i>Matematik-1</i>	30	5	2	4,50	15			
<i>Geometri</i>	10	3	0	3,00	30			
<i>TYT Matematik</i>	40	8	2	7,50	19			
<i>Fizik</i>	7	1	4	0,00	0			
<i>Kimya</i>	7	1	2	0,50	7			
<i>Biyoloji</i>	6	1	3	0,25	4			
<i>TYT Fen</i>	20	3	9	0,75	4			
Matematik-2	30	8	3	7,25	24	▼ 9,47	▲ 6,89	▼ 7,44
Geometri	10	1	1	0,75	8	▼ 2,62	▼ 1,57	▼ 1,78
Matematik	40	9	4	8,00	20	▼ 12,09	▼ 8,46	▼ 9,22
Fizik	14	3	2	2,50	18	▼ 3,03	▲ 1,72	▲ 1,68
Kimya	13	0	3	-0,75	-6	▼ 3,71	▼ 2,02	▼ 2,29
Biyoloji	13	3	2	2,50	19	▼ 5,86	▼ 3,48	▼ 3,56
Fen Bilimleri	40	6	7	4,25	11	▼ 12,59	▼ 7,23	▼ 7,54
Toplam:	280	69	34	60,50	22	▼ 87,56	▼ 81,68	▼ 84,65
Soru No	1234567890123456789012345678901234567890							
Matematik	EBB C bA B e B bB C c							
Cevap Anahtarı	A EBBCCADCCABADCBACCBCEBBBDBBCDDADCABD							
Fen Bilimleri	dB E eC b de Cc cC E							
Cevap Anahtarı	A CABEEDDDCAEDCADCBCCBAECCDCEADCCDECCA							

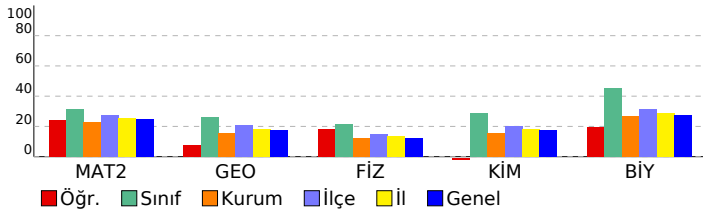

Matematik	S	D	Y	B%
Matematik-2				
Dört İşlem Yeteneği	1	1	0	100
Çarpımlara Ayırma	1	1	0	100
Asal Sayılar ve Aralarında Asal Sayılar	1	1	0	100
Köklü ifadeler	1	0	0	0
Polinomlarda Bölme işlemi ve Bölme İşleminde Kalanı Bulma	1	0	0	0
Kartezyen Çarpım	1	1	0	100
Eşitsizlikler	1	0	0	0
Önemeler ve Bileşik Önemeler	1	0	0	0
Pascal Üçgeni ve Binom Açılımı	1	0	0	0
Logaritma Fonksiyonunun Özellikleri	2	0	1	0
Aritmetik Dizi	1	1	0	100
Parabolün Tepe Noktası	1	0	0	0
OLASILIK	1	0	0	0
Permütasyon	1	0	0	0
Fonksiyonlarda İşlemler	1	0	0	0
0/0 Belirsizliği	1	1	0	100
LİMİT VE SÜREKLİLİK	1	0	0	0
Türev Kuralları	1	0	1	0
Türevin Fiziksel Anlamı ve Türevin Geometrik Yorumu	1	0	0	0
Minimum-Maksimum Problemleri	1	0	0	0
Artanlık-Azalanlık-Ekstremum Noktalar	1	0	0	0
Integral Alma Kuralları	1	0	0	0
Integral ile Alan Hesabı	2	0	0	0
Değişken Değiştirme Yöntemiyle Integral Alma	1	0	0	0
Trigonometrik Fonksiyonların Aralığı ve Sıralaması	1	1	0	100
Üçgende Trigonometrik Bağınlar	1	0	0	0
Yarı Açılış Formülleri	1	0	1	0
Trigonometrik Denklemler	1	1	0	100
Geometri				
Geometrik Kavramlar ve Doğru Açılar	1	0	0	0
Paralelkenar	1	1	0	100
Dairede Çevre ve Alan	1	0	0	0
Çemberin Analitik İncelenmesi	2	0	0	0
ANALİTİK GEOMETRİ	3	0	1	0
Dönüşüm Geometrisi	1	0	0	0
Prizmalar	1	0	0	0
Fen Bilimleri				
Fizik				
Radioaktif bozunma sonucu atomun kütle numarası, atom numarası ve enerjisindeki değişimi açıklar.	1	0	0	0
Newton'ın Hareket Yasaları	1	0	1	0
Kütle merkezi ve ağırlık merkezi kavramlarını açıklar.	1	1	0	100
Fotoelektrik olayını açıklar.	1	0	0	0
Kepler Kanunları'nı açıklar.	1	1	0	100
Atom altı parçacıkların özelliklerini temel düzeyde açıklar.	1	0	0	0
Transformatörlerin çalışma prensibini açıklar.	1	0	0	0
Düzgün çembersel hareketi açıklar.	1	0	0	0
Cisimlerin denge şartlarını açıklar.	1	0	1	0
Yay sarkacı ve basit sarkaçta periyodu bağlı olduğu değişkenleri belirler.	1	1	0	100
İtme ile çizgisel momentum değişimi arasında ilişki kurar.	1	0	0	0
Görüntüleme cihazlarının çalışma prensiplerini açıklar.	1	0	0	0
Alternatif ve doğru akım devrelerinde direncin, bobinin ve sığacın davranışını açıklar.	1	0	0	0
Yükü parçacıkların düzgün elektrik alanındaki davranışını açıklar.	1	0	0	0
Kimya				
Atomu kuantum modeliyle açıklar.	1	0	0	0
Gaz davranışlarını kinetik teori ile açıklar.	1	0	0	0
Çözeltilerin koligatif özellikleri ile derişimleri arasında ilişki kurar.	1	0	1	0
Çözünürlüğün sıcaklık ve basınçla ilişkisini açıklar.	1	0	0	0
Tepkimelerde meydana gelen enerji değişimlerini açıklar.	1	0	1	0
Tepkime Hızını Etkileyen Faktörler	1	0	1	0
Dengeyi Etkileyen Faktörler	1	0	0	0
Tampon çözeltilerin özellikleri ile günlük kullanım alanlarını ilişkilendirir.	1	0	0	0
Elektroliz olayını elektrik akımı, zaman ve değişime uğrayan madde kütle açısından açıklar.	1	0	0	0
Elektrotlar ve Elektrokimyasal Hücreler	1	0	0	0
Basit Formül ve Molekül Formülü	1	0	0	0
Eterleri sınıflandırarak adlarını, formüllerini, özelliklerini ve kullanım alanlarını açıklar.	1	0	0	0
Alkoller sınıflandırarak adlarını, formüllerini, özelliklerini ve kullanım alanlarını açıklar.	1	0	0	0
Biyoloji				
Sinir Sistemi	1	1	0	100
Göz	1	0	1	0
Bitkilerin Yapısı	1	0	0	0
Sindirir Organları	1	0	0	0
Kalbin Çalışması	1	0	0	0
Solunum Gazlarının Taşınması	1	0	1	0
Dişi Üreme Sistemi	1	1	0	100
Simbiyotik İlişkiler	1	0	0	0
Popülasyon Ekolojisi	1	0	0	0
GENDEN PROTEİNE	1	1	0	100
Fotosentez	1	0	0	0
Bitkilerde Hareket	1	0	0	0
Bitkilerde Eşeyli Üreme	1	0	0	0

SONUÇ BELGESİ	ORJİNAL TG AYT 1
MANİSA / YUNUSEMRE / KEP AKADEMİ	DERSLERE GÖRE ANALİZ

Öğrenci			Numara		Sınıf		
BEYZANUR AĞIR			0		12S		
Puan Türü	Puan	Genel Ortalama	Dereceler				
			Snf	Kurum	İlçe	İl	Genel
SÖZ	▼ 165,240	213,540	129	346	756	1458	44762
SAY	▼ 193,678	244,410	139	279	650	1189	35289
EA	▼ 169,030	232,090	143	363	782	1508	45594
Katılımlar:			158	397	838	1612	49188

T.C.No ile eşleşen TYT bilgileriniz kullanılmıştır.

Ders	Soru	Doğru	Yanlış	Net	Başarı %	Sınıf Ort.	Kurum Ort.	Genel Ort.
<i>Türkçe</i>	40	32	7	30.25	76			
<i>Tarih-1</i>	5	3	0	3.00	60			
<i>Coğrafya-1</i>	5	2	0	2.00	40			
<i>Felsefe</i>	5	3	0	3.00	60			
<i>Din Kült. ve Ahl. Bil.</i>	5	3	1	2.75	55			
<i>TYT Sosyal</i>	20	11	1	10.75	54			
<i>Matematik-1</i>	30	3	5	1.75	6			
<i>Geometri</i>	10	1	1	0.75	8			
<i>TYT Matematik</i>	40	4	6	2.50	6			
<i>Fizik</i>	7	0	4	-1.00	-14			
<i>Kimya</i>	7	1	0	1.00	14			
<i>Biyoloji</i>	6	0	1	-0.25	-4			
<i>TYT Fen</i>	20	1	5	-0.25	-1			
Matematik-2	30	1	0	1,00	3	▼ 9,47	▼ 6,89	▼ 7,44
Geometri	10	0	4	-1,00	-10	▼ 2,62	▼ 1,57	▼ 1,78
Matematik	40	1	4	0,00	0	▼ 12,09	▼ 8,46	▼ 9,22
Fizik	14	0	5	-1,25	-9	▼ 3,03	▼ 1,72	▼ 1,68
Kimya	13	0	2	-0,50	-4	▼ 3,71	▼ 2,02	▼ 2,29
Biyoloji	13	7	3	6,25	48	▲ 5,86	▲ 3,48	▲ 3,56
Fen Bilimleri	40	7	10	4,50	11	▼ 12,59	▼ 7,23	▼ 7,54
Toplam:	280	56	33	47,75	17	▼ 87,56	▼ 81,68	▼ 84,65

Soru No	1234567890123456789012345678901234567890
Matematik	E da c d
Cevap Anahtarı	B BCDEBBCCDABCACABCCBCCABBBAEBDCBCDADADB
Fen Bilimleri	dd b b e d d aC ECDDCCbd
Cevap Anahtarı	B EAECBEDAACDDDECCDDBCEABCECCDCCAECCDCCAEBC

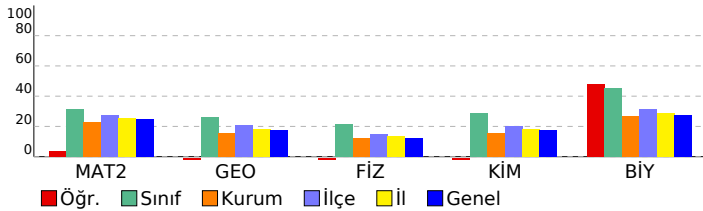

Matematik	S	D	Y	B%
Matematik-2				
Dört İşlem Yeteneği	1	1	0	100
Çarpımlara Ayırma	1	0	0	0
Asal Sayılar ve Aralarında Asal Sayılar	1	0	0	0
Köklü İfadeler	1	0	0	0
Polinomlarda Bölme İşlemi ve Bölme İşleminde Kalanı Bulma	1	0	0	0
Kartezyen Çarpım	1	0	0	0
Eşitsizlikler	1	0	0	0
Önemler ve Bileşik Önemler	1	0	0	0
Pascal Üçgeni ve Binom Açılımı	1	0	0	0
Logaritma Fonksiyonunun Özellikleri	2	0	0	0
Aritmetik Dizi	1	0	0	0
Parabolün Tepe Noktası	1	0	0	0
OLASILIK	1	0	0	0
Permütasyon	1	0	0	0
Fonksiyonlarda İşlemler	1	0	0	0
0/0 Belirsizliği	1	0	0	0
LİMİT VE SÜREKLİLİK	1	0	0	0
Türev Kuralları	1	0	0	0
Türevin Fiziksel Anlamı ve Türevin Geometrik Yorumu	1	0	0	0
Minimum-Maksimum Problemleri	1	0	0	0
Artanlık-Azalanlık-Ekstremum Noktalar	1	0	0	0
Integral Alma Kuralları	1	0	0	0
Integral ile Alan Hesabı	2	0	0	0
Değişken Değiştirme Yöntemiyle Integral Alma	1	0	0	0
Trigonometrik Fonksiyonların Aralığı ve Sıralaması	1	0	0	0
Üçgende Trigonometrik Bağınlar	1	0	0	0
Yarı Açılış Formülleri	1	0	0	0
Trigonometrik Denklemler	1	0	0	0
Geometri				
Geometrik Kavramlar ve Doğru Açılar	1	0	1	0
Paralelkenar	1	0	1	0
Dairede Çevre ve Alan	1	0	0	0
Çemberin Analitik İncelenmesi	2	0	0	0
ANALİTİK GEOMETRİ	3	0	2	0
Dönüşüm Geometrisi	1	0	0	0
Prizmalar	1	0	0	0
Fen Bilimleri				
Fizik				
Radioaktif bozunma sonucu atomun kütle numarası, atom numarası ve enerjisindeki değişimi açıklar.	1	0	0	0
Newton'ın Hareket Yasaları	1	0	1	0
Kütle merkezi ve ağırlık merkezi kavramlarını açıklar.	1	0	0	0
Fotoelektrik olayını açıklar.	1	0	0	0
Kepler Kanunları'nı açıklar.	1	0	1	0
Atom altı parçacıkların özelliklerini temel düzeyde açıklar.	1	0	1	0
Transformatörlerin çalışma prensibini açıklar.	1	0	0	0
Düzgün çembersel hareketi açıklar.	1	0	0	0
Cisimlerin denge şartlarını açıklar.	1	0	1	0
Yay sarkacı ve basit sarkaçta periyodu bağlı olduğu değişkenleri belirler.	1	0	1	0
İtme ile çizgisel momentum değişimi arasında ilişki kurar.	1	0	0	0
Görüntüleme cihazlarının çalışma prensiplerini açıklar.	1	0	0	0
Alternatif ve doğru akım devrelerinde direncin, bobinin ve sığacın davranışını açıklar.	1	0	0	0
Yükü parçacıkların düzgün elektrik alanındaki davranışını açıklar.	1	0	0	0
Kimya				
Atomu kuantum modeliyle açıklar.	1	0	0	0
Gaz davranışlarını kinetik teori ile açıklar.	1	0	0	0
Çözeltilerin koligatif özellikleri ile derişimleri arasında ilişki kurar.	1	0	0	0
Çözünürlüğün sıcaklık ve basınçla ilişkisini açıklar.	1	0	0	0
Tepkimelerde meydana gelen enerji değişimlerini açıklar.	1	0	1	0
Tepkime Hızını Etkileyen Faktörler	1	0	1	0
Dengeyi Etkileyen Faktörler	1	0	0	0
Tampon çözeltilerin özellikleri ile günlük kullanım alanlarını ilişkilendirir.	1	0	0	0
Elektroliz olayını elektrik akımı, zaman ve değişime uğrayan madde kütleleri açısından açıklar.	1	0	0	0
Elektrotlar ve Elektrokimyasal Hücreler	1	0	0	0
Basit Formül ve Molekül Formülü	1	0	0	0
Eterleri sınıflandırarak adlarını, formüllerini, özelliklerini ve kullanım alanlarını açıklar.	1	0	0	0
Alkoller sınıflandırarak adlarını, formüllerini, özelliklerini ve kullanım alanlarını açıklar.	1	0	0	0
Biyoloji				
Sinir Sistemi	1	1	0	100
Göz	1	0	1	0
Bitkilerin Yapısı	1	0	0	0
Sindirim Organları	1	1	0	100
Kalbın Çalışması	1	0	0	0
Solunum Gazlarının Taşınması	1	1	0	100
Dişi Üreme Sistemi	1	1	0	100
Simbiyotik İlişkiler	1	1	0	100
Popülasyon Ekolojisi	1	1	0	100
GENDEN PROTEİNE	1	0	1	0
Fotosentez	1	0	0	0
Bitkilerde Hareket	1	1	0	100
Bitkilerde Eşeyli Üreme	1	0	1	0

SONUÇ BELGESİ

ORJİNAL TG AYT 1

MANİSA / YUNUSEMRE / KEP AKADEMİ

Öğrenci	Numara	Sınıf
BEYZANUR TEKİN	0	12S

Puan Türü	Puan	Genel Ortalama	Dereceler				
			Snf	Kurum	İlçe	İl	Genel
SÖZ	▼ 168,485	213,540	121	337	737	1429	43632
SAY	▲ 245,803	244,410	86	139	355	646	19477
EA	▼ 206,900	232,090	91	262	590	1114	32486
Katılımlar:			158	397	838	1612	49188

T.C.No ile eşleşen TYT bilgileriniz kullanılmıştır.

Ders	Soru	Doğru	Yanlış	Net	Başarı %	Sınıf Ort.	Kurum Ort.	Genel Ort.
<i>Türkçe</i>	40	18	17	13,75	34			
<i>Tarih-1</i>	5	2	3	1,25	25			
<i>Coğrafya-1</i>	5	2	3	1,25	25			
<i>Felsefe</i>	5	4	0	4,00	80			
<i>Din Kül. ve Ahl. Bil.</i>	5	2	2	1,50	30			
<i>TYT Sosyal</i>	20	10	8	8,00	40			
<i>Matematik-1</i>	30	5	0	5,00	17			
<i>Geometri</i>	10	2	3	1,25	13			
<i>TYT Matematik</i>	40	7	3	6,25	16			
<i>Fizik</i>	7	1	4	0,00	0			
<i>Kimya</i>	7	4	1	3,75	54			
<i>Biyoloji</i>	6	2	2	1,50	25			
<i>TYT Fen</i>	20	7	7	5,25	26			
Türkçe	6	2	2	1,50	25	▲ 0,36	▼ 1,91	▼ 1,51
Edebiyat	18	0	0	0,00	0	▼ 0,10	▼ 2,89	▼ 1,90
Tarih-1	10	0	0	0,00	0	▼ 0,31	▼ 2,38	▼ 1,99
Coğrafya-1	6	0	0	0,00	0	▼ 0,10	▼ 1,19	▼ 0,97
Edebiyat-Sosyal-1	40	2	2	1,50	4	▲ 0,88	▼ 8,37	▼ 6,37
Tarih-2	11	0	0	0,00	0	▼ 0,24	▼ 0,94	▼ 0,94
Coğrafya-2	11	0	0	0,00	0	▼ 0,35	▼ 1,37	▼ 1,43
Felsefe	6	0	1	-0,25	-4	▼ 0,09	▼ 0,43	▼ 0,49
Felsefe Grubu	6	1	1	0,75	13	▲ 0,07	▲ 0,43	▲ 0,48
Din Kül. ve Ahl. Bil.	6	3	0	3,00	50	▲ 0,28	▲ 0,62	▲ 0,65
Felsefe (Seçmeli)	6	0	0	0,00	0	◆ 0,00	◆ 0,00	◆ 0,00
Sosyal-2	40	4	2	3,50	9	▲ 1,04	▼ 3,80	▼ 3,99
Matematik-2	30	13	4	12,00	40	▲ 9,47	▲ 6,89	▲ 7,44
Geometri	10	4	0	4,00	40	▲ 2,62	▲ 1,57	▲ 1,78
Matematik	40	17	4	16,00	40	▲ 12,09	▲ 8,46	▲ 9,22
Fizik	14	4	3	3,25	23	▲ 3,03	▲ 1,72	▲ 1,68
Kimya	13	3	3	2,25	17	▼ 3,71	▲ 2,02	▼ 2,29
Biyoloji	13	6	0	6,00	46	▲ 5,86	▲ 3,48	▲ 3,56
Fen Bilimleri	40	13	6	11,50	29	▼ 12,59	▲ 7,23	▲ 7,54
Toplam:	280	78	49	65,75	23	▼ 87,56	▼ 81,68	▼ 84,65

Soru No 1234567890123456789012345678901234567890

Edebiyat-Sosyal-1 AaAb

Cevap Anahtarı A ABADAEACBBEECEBEDEDCDCBBADEACDCCECBBCBADCC

Sosyal-2 ba C AE B

Cevap Anahtarı A ECDEECBCCBECDAAABEEBEDADBBDBCDDCDBEAEDBCEBEEBD

Matematik BcB e D A DC B CCB Ac d DB CD A A

Cevap Anahtarı A EBBCCADCCABADCBACCBACAEBBBDBCCDDADCAED

Fen Bilimleri Aa a E CD e e CB C c c D E CC E A

Cevap Anahtarı A CABEEDDDCDAEDCADCBCCBAECECDCEADCCDECCA

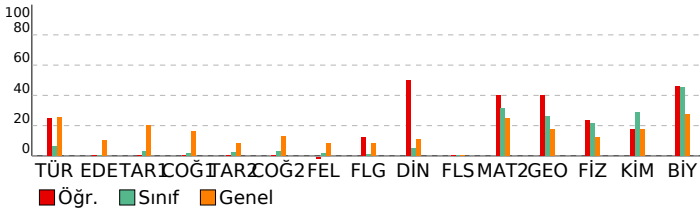

DERSLERE GÖRE ANALİZ

Edebiyat-Sosyal-1

Türkçe	S	D	Y	B%
Metne Sözcük Yerleştirme	1	1	0	100
Parçadaki Cümlelerin İçerik ve Özellikleri	1	0	1	0
Paragrafta Yardımcı Düşünceler	4	1	1	25
Edebiyat	S	D	Y	B%
Edebi Sanatlar	1	0	0	0
Geleneksel Türk Tiyatrosu	1	0	0	0
ŞİİR	1	0	0	0
Geçiş Dönemi Türk Edebiyatı	1	0	0	0
Aşık Edebiyatında Nazım Türleri	1	0	0	0
Divan Edebiyatında Şiir	1	0	0	0
Divan Edebiyatında Nazım Türleri	1	0	0	0
Tanzimat Dönemi Sanatçıları	1	0	0	0
Millî Mücadele Dönemi Edebiyatı ve Sanatçıları	1	0	0	0
Servetifunun Dönemi Sanatçıları	1	0	0	0
Cumhuriyet Dönemi'nde Tiyatro	2	0	0	0
Millî Edebiyat Dönemi'nde Roman	2	0	0	0
Cumhuriyet Dönemi'nde Şiir / Garip Akımı	2	0	0	0
Edebi Akımlar	1	0	0	0
Cumhuriyet Dönemi'nde Modernizmi ve Postmodernizmi Esas Alan Roman	1	0	0	0
Tarih-1	S	D	Y	B%
İslamiyet Yayılıyor	1	0	0	0
İnsanlığın Hafızası Tarih	1	0	0	0
Büyük Selçuklu Devleti'nin Yönetim ve Toplum Yapısı	1	0	0	0
İslam Dünyası Liderliği	1	0	0	0
Avrupa'da Değişim Çağı	1	0	0	0
İggallerin Başlaması ve Millî Mücadele'ye Hazırlık	1	0	0	0
I. Dünya Savaşı (1914-1918)	3	0	0	0
Siyasi Alandaki İnkılaplar	1	0	0	0
Coğrafya-1	S	D	Y	B%
Beşeri Sistemler	1	0	0	0
Ulaşım sisteminin gelişiminde etkili olan faktörleri açıklar.	1	0	0	0
Çevre ve Toplum	1	0	0	0
Türkiye'deki bölgesel kalkınma projelerini ekonomik, sosyal ve kültürel etkileri açısından değerlendirir.	1	0	0	0
Doğal unsurları üretim, dağıtım ve tüketim süreçleri üzerindeki etkisi açısından değerlendirir.	1	0	0	0
Doğal kaynakların sürdürülebilir kullanımını geri dönüşüm stratejileri açısından değerlendirir.	1	0	0	0

Sosyal-2

Tarih-2	S	D	Y	B%
İnsanlığın Hafızası Tarih	1	0	0	0
İslamiyet Yayılıyor	1	0	0	0
Büyük Selçuklu Devleti'nin Yönetim ve Toplum Yapısı	1	0	0	0
Türklerde Coğrafya ile Oluşan Yaşam Tarzı	1	0	0	0
Fetih ve Fatih	1	0	0	0
İhtilaller Çağı	1	0	0	0
Atatürk Dönemi İç Politikadaki Gelişmeler	1	0	0	0
İggallerin Başlaması ve Millî Mücadele'ye Hazırlık	1	0	0	0
I. Dünya Savaşı (1914-1918)	2	0	0	0
20. Yüzyıl Başlarında Osmanlı Devleti	1	0	0	0
Coğrafya-2	S	D	Y	B%
Türkiye'de uygulanan ekonomi politikalarını mekânsal etkileri açısından değerlendirir.	1	0	0	0
Şehirlerin küresel ve bölgesel etkilerini fonksiyonel açıdan yorumlar.	1	0	0	0
Ulaşım sisteminin gelişiminde etkili olan faktörleri açıklar.	2	0	0	0
Türk kültür bölgeleri ile ülkemiz arasındaki tarihi ve kültürel bağları açıklar.	2	0	0	0
Ülkeler ve bölgeler arasındaki ticaret ile ham madde, üretim ve pazar alanlarını ilişkilendirir.	1	0	0	0
Ortak doğal ve kültürel mirasa yönelik tehditleri açıklar.	1	0	0	0
Doğal Kaynak Kullanımının Çevresel Etkileri	2	0	0	0
Tarım-Ekonomi ilişkisi	1	0	0	0
Felsefe	S	D	Y	B%
Felsefenin ortaya çıkışını hazırlayan düşünce ortamını açıklar.	1	0	0	0
Düşünme ve akıl yürütmede dili doğru kullanmanın önemini açıklar.	1	0	0	0
Ahlak felsefesinin konusunu ve problemlerini açıklar.	1	0	0	0
Psikolojinin konusunu kavrar.	1	0	0	0
Psikolojinin Temel Süreçleri	1	0	0	0
Algıyı etkileyen etkenleri açıklar.	1	0	1	0
Felsefe Grubu	S	D	Y	B%
Sosyolojik araştırmalarda kullanılan yöntemleri tanıtır.	1	0	1	0
Mantığın pratik yaşam açısından önemini fark eder.	1	0	0	0
Bilim, Teknoloji ve Kitle İletişim Araçları	1	1	0	100
Sembolik Mantığa Geçiş	1	0	0	0
Toplumsal Değişme ve Değişmeyi Etkileyen Faktörler	1	0	0	0
Önermeler Mantığı	1	0	0	0
Din Kül. ve Ahl. Bil.	S	D	Y	B%
DİN VE İSLAM	1	1	0	100
Ahlaki Tutum ve Davranışlar	1	1	0	100
İslam Düşüncesinde İtikadi, Siyasi ve Fikhi Yorumlar	1	0	0	0
Kur'an'a Göre Hz. Muhammed	1	1	0	100
İnançla İlgili Meseleler	1	0	0	0
Güncel Dinî Meseleler	1	0	0	0
Felsefe (Seçmeli)	S	D	Y	B%
Düşünme ve akıl yürütmede dili doğru kullanmanın önemini açıklar.	1	0	0	0
Örnek felsefi metinlerden hareketle MÖ 6. yüzyıl-MS 2. yüzyıl filozoflarının felsefi görüşlerini analiz eder.	1	0	0	0
Davranışın oluşum sürecini fark eder.	1	0	0	0
Toplumsal konum, statü ve rol kavramları arasındaki ilişki kurar.	1	0	0	0
Kültürün öğelerini analiz eder.	1	0	0	0
Akıl ikelerinin önemini değerlendirir.	1	0	0	0

Matematik

Matematik-2	S	D	Y	B%
Dört İşlem Yeteneği	1	0	0	0
Çarpanlara Ayırma	1	1	0	100
Asal Sayılar ve Aralarında Asal Sayılar	1	0	1	0
Kökü ifadeler	1	1	0	100
Polinomlarda Bölme işlemi ve Bölme İşleminde Kalanı Bulma	1	0	0	0
Kartezyen Çarpım	1	0	1	0
Eşitsizlikler	1	0	0	0
Önermeler ve Bileşik Önermeler	1	1	0	100
Pascal Üçgeni ve Binom Açılımı	1	0	0	0
Logaritma Fonksiyonunun Özellikleri	2	0	0	0
Aritmetik Dizi	1	1	0	100
Parabolün Tepe Noktası	1	0	0	0
OLASILIK	1	0	0	0
Permütasyon	1	1	0	100
Fonksiyonlarda İşlemler	1	1	0	100
0/0 Belirsizliği	1	0	0	0
LİMİT VE SÜREKLİLİK	1	1	0	100
Türev Kuralları	1	0	0	0

SONUÇ BELGESİ	ORJİNAL TG AYT 1
MANİSA / YUNUSEMRE / KEP AKADEMİ	DERSLERE GÖRE ANALİZ

Öğrenci			Numara		Sınıf		
BEYZANUR YAMAN			0		12S		
Puan Türü	Puan	Genel Ortalama	Dereceler				
			Snf	Kurum	İlçe	İl	Genel
SÖZ	▼ 208,118	213,540	44	194	421	839	22905
SAY	▲ 355,333	244,410	29	35	115	180	4744
EA	▲ 281,468	232,090	30	66	186	299	8223
Katılımlar:			158	397	838	1612	49188

T.C.No ile eşleşen TYT bilgileriniz kullanılmıştır.

Ders	Soru	Doğru	Yanlış	Net	Başarı %	Sınıf Ort.	Kurum Ort.	Genel Ort.
<i>Türkçe</i>	40	32	5	30,75	77			
<i>Tarih-1</i>	5	3	2	2,50	50			
<i>Coğrafya-1</i>	5	4	0	4,00	80			
<i>Felsefe</i>	5	3	1	2,75	55			
<i>Din Kült. ve Ahl. Bil.</i>	5	3	0	3,00	60			
<i>TYT Sosyal</i>	20	13	3	12,25	61			
<i>Matematik-1</i>	30	18	3	17,25	58			
<i>Geometri</i>	10	7	1	6,75	68			
<i>TYT Matematik</i>	40	25	4	24,00	60			
<i>Fizik</i>	7	4	3	3,25	46			
<i>Kimya</i>	7	5	2	4,50	64			
<i>Biyoloji</i>	6	5	1	4,75	79			
<i>TYT Fen</i>	20	14	6	12,50	63			
Matematik-2	30	19	1	18,75	63	▲ 9,47	▲ 6,89	▲ 7,44
Geometri	10	6	1	5,75	58	▲ 2,62	▲ 1,57	▲ 1,78
Matematik	40	25	2	24,50	61	▲ 12,09	▲ 8,46	▲ 9,22
Fizik	14	5	5	3,75	27	▲ 3,03	▲ 1,72	▲ 1,68
Kimya	13	9	2	8,50	65	▲ 3,71	▲ 2,02	▲ 2,29
Biyoloji	13	9	0	9,00	69	▲ 5,86	▲ 3,48	▲ 3,56
Fen Bilimleri	40	23	7	21,25	53	▲ 12,59	▲ 7,23	▲ 7,54
Toplam:	280	132	27	125,25	45	▲ 87,56	▲ 81,68	▲ 84,65
Soru No	1234567890123456789012345678901234567890							
Matematik	BCDEBBCC A CACA BB AB BB eCDa DA A B							
Cevap Anahtarı	B	BCDEBBCCDABCACABCCBBABBBAEBDCBCDADADB						
Fen Bilimleri	EddCB aDdacC DceBEABCEC DC AECDD AE							
Cevap Anahtarı	B	EAECBEDAACDDDECDDACBEABCECCDCCAECDDCCAEC						

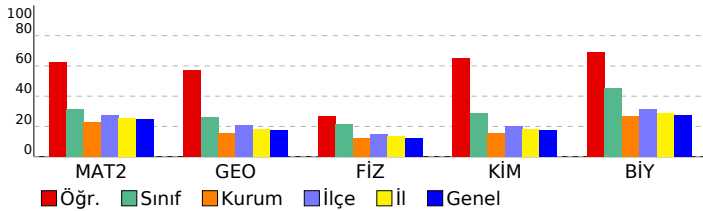

Matematik	S	D	Y	B%
Matematik-2				
Dört İşlem Yeteneği	1	1	0	100
Çarpımlara Ayırma	1	1	0	100
Asal Sayılar ve Aralarında Asal Sayılar	1	1	0	100
Köklü ifadeler	1	1	0	100
Polinomlarda Bölme işlemi ve Bölme İşleminde Kalanı Bulma	1	1	0	100
Kartezyen Çarpım	1	0	0	0
Eşitsizlikler	1	1	0	100
Önemler ve Bileşik Önemler	1	1	0	100
Pascal Üçgeni ve Binom Açılımı	1	1	0	100
Logaritma Fonksiyonunun Özellikleri	2	2	0	100
Aritmetik Dizi	1	1	0	100
Parabolün Tepe Noktası	1	0	0	0
OLASILIK	1	1	0	100
Permütasyon	1	0	0	0
Fonksiyonlarda İşlemler	1	1	0	100
0/0 Belirsizliği	1	1	0	100
LİMİT VE SÜREKLİLİK	1	1	0	100
Türev Kuralları	1	1	0	100
Türevin Fiziksel Anlamı ve Türevin Geometrik Yorumu	1	0	0	0
Minimum-Maksimum Problemleri	1	0	0	0
Artanlık-Azalanlık-Ekstremum Noktalar	1	0	0	0
Integral Alma Kuralları	1	0	0	0
Integral ile Alan Hesabı	2	0	0	0
Değişken Değiştirme Yöntemiyle Integral Alma	1	0	0	0
Trigonometrik Fonksiyonların Aralığı ve Sıralaması	1	1	0	100
Üçgende Trigonometrik Bağınlar	1	1	0	100
Yarı Açılış Formülleri	1	0	1	0
Trigonometrik Denklemler	1	1	0	100
Geometri				
Geometrik Kavramlar ve Doğru Açılar	1	0	1	0
Paralelkenar	1	0	0	0
Dairede Çevre ve Alan	1	1	0	100
Çemberin Analitik İncelenmesi	2	1	0	50
ANALİTİK GEOMETRİ	3	3	0	100
Dönüşüm Geometrisi	1	1	0	100
Prizmalar	1	0	0	0
Fen Bilimleri				
Fizik				
Radyoaktif bozunma sonucu atomun kütle numarası, atom numarası ve enerjisindeki değişimi açıklar.	1	1	0	100
Newton'ın Hareket Yasaları	1	0	1	0
Kütle merkezi ve ağırlık merkezi kavramlarını açıklar.	1	1	0	100
Fotoelektrik olayını açıklar.	1	1	0	100
Kepler Kanunları'nı açıklar.	1	0	1	0
Atom altı parçacıkların özelliklerini temel düzeyde açıklar.	1	0	0	0
Transformatörlerin çalışma prensibini açıklar.	1	0	0	0
Düzgün çembersel hareketi açıklar.	1	1	0	100
Cisimlerin denge şartlarını açıklar.	1	1	0	100
Yay sarkacı ve basit sarkaçta periyodu bağlı olduğu değişkenleri belirler.	1	0	1	0
İtme ile çizgisel momentum değişimi arasında ilişki kurar.	1	1	0	100
Görüntüleme cihazlarının çalışma prensiplerini açıklar.	1	0	0	0
Alternatif ve doğru akım devrelerinde direncin, bobinin ve sigancın davranışını açıklar.	1	0	0	0
Yükü parçacıkların düzgün elektrik alanındaki davranışını açıklar.	1	0	1	0
Kimya				
Atomu kuantum modeliyle açıklar.	1	0	0	0
Gaz davranışlarını kinetik teori ile açıklar.	1	1	0	100
Çözeltilerin koligatif özellikleri ile derişimleri arasında ilişki kurar.	1	0	1	0
Çözünürlüğün sıcaklık ve basınçla ilişkisini açıklar.	1	1	0	100
Tepkimelerde meydana gelen enerji değişimlerini açıklar.	1	0	1	0
Tepkime Hızını Etkileyen Faktörler	1	1	0	100
Dengeyi Etkileyen Faktörler	1	1	0	100
Tampon çözeltilerin özellikleri ile günlük kullanım alanlarını ilişkilendirir.	1	0	0	0
Elektroliz olayını elektrik akımı, zaman ve değişime uğrayan madde kütle açısından açıklar.	1	1	0	100
Elektrotlar ve Elektrokimyasal Hücreler	1	1	0	100
Basit Formül ve Molekül Formülü	1	1	0	100
Eterleri sınıflandırarak adlarını, formüllerini, özelliklerini ve kullanım alanlarını açıklar.	1	1	0	100
Alkoller sınıflandırarak adlarını, formüllerini, özelliklerini ve kullanım alanlarını açıklar.	1	1	0	100
Biyoloji				
Sinir Sistemi	1	1	0	100
Göz	1	1	0	100
Bitkilerin Yapısı	1	0	0	0
Sindirim Organları	1	1	0	100
Kalbin Çalışması	1	1	0	100
Solunum Gazlarının Taşınması	1	1	0	100
Dişi Üreme Sistemi	1	1	0	100
Simbiyotik İlişkiler	1	0	0	0
Popülasyon Ekolojisi	1	1	0	100
GENDEN PROTEİNE	1	1	0	100
Fotosentez	1	0	0	0
Bitkilerde Hareket	1	0	0	0
Bitkilerde Eşeyli Üreme	1	1	0	100

SONUÇ BELGESİ	ORJİNAL TG AYT 1
MANİSA / YUNUSEMRE / KEP AKADEMİ	DERSLERE GÖRE ANALİZ

Öğrenci			Numara		Sınıf		
BORA ALTINIŞIK			0		12S		
Puan Türü	Puan	Genel Ortalama	Dereceler				
			Snf	Kurum	İlçe	İl	Genel
SÖZ	▼ 204,728	213,540	51	205	447	889	24505
SAY	▲ 313,120	244,410	45	62	192	320	9241
EA	▲ 249,463	232,090	44	132	342	600	17129
Katılımlar:			158	397	838	1612	49188

T.C.No ile eşleşen TYT bilgileriniz kullanılmıştır.

Ders	Soru	Doğru	Yanlış	Net	Başarı %	Sınıf Ort.	Kurum Ort.	Genel Ort.
<i>Türkçe</i>	40	30	10	27.50	69			
<i>Tarih-1</i>	5	4	1	3.75	75			
<i>Coğrafya-1</i>	5	5	0	5.00	100			
<i>Felsefe</i>	5	4	1	3.75	75			
<i>Din Kült. ve Ahl. Bil.</i>	5	4	0	4.00	80			
<i>TYT Sosyal</i>	20	17	2	16.50	83			
<i>Matematik-1</i>	30	20	4	19.00	63			
<i>Geometri</i>	10	3	3	2.25	23			
<i>TYT Matematik</i>	40	23	7	21.25	53			
<i>Fizik</i>	7	3	4	2.00	29			
<i>Kimya</i>	7	5	2	4.50	64			
<i>Biyoloji</i>	6	5	1	4.75	79			
<i>TYT Fen</i>	20	13	7	11.25	56			
Matematik-2	30	13	7	11,25	38	▲ 9,47	▲ 6,89	▲ 7,44
Geometri	10	4	4	3,00	30	▲ 2,62	▲ 1,57	▲ 1,78
Matematik	40	17	11	14,25	36	▲ 12,09	▲ 8,46	▲ 9,22
Fizik	14	3	9	0,75	5	▼ 3,03	▼ 1,72	▼ 1,68
Kimya	13	9	3	8,25	63	▲ 3,71	▲ 2,02	▲ 2,29
Biyoloji	13	9	2	8,50	65	▲ 5,86	▲ 3,48	▲ 3,56
Fen Bilimleri	40	21	14	17,50	44	▲ 12,59	▲ 7,23	▲ 7,54
Toplam:	280	121	51	108,25	39	▲ 87,56	▲ 81,68	▲ 84,65
Soru No	1234567890123456789012345678901234567890							
Matematik	B eEBBbCdb eA Ba C BC BBa bbDeecA A B							
Cevap Anahtarı	B BCDEBBCCDABCACABCCBCCABBBAEBDCBCDADADB							
Fen Bilimleri	dadaEa dbccDEebDAC EABCEbCDC AECDCa AEC							
Cevap Anahtarı	B EAECBEDAACDDDECDACBEABCECCDCCAECDDCCAEC							

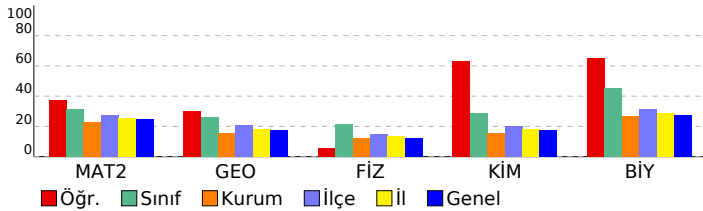

Matematik	S	D	Y	B%
Matematik-2				
Dört İşlem Yeteneği	1	1	0	100
Çarpımlara Ayırma	1	1	0	100
Asal Sayılar ve Aralarında Asal Sayılar	1	1	0	100
Köklü İfadeler	1	1	0	100
Polinomlarda Bölme İşlemi ve Bölme İşleminde Kalanı Bulma	1	0	0	0
Kartezyen Çarpım	1	1	0	100
Eşitsizlikler	1	0	0	0
Önemeler ve Bileşik Önemeler	1	0	1	0
Pascal Üçgeni ve Binom Açılımı	1	0	1	0
Logaritma Fonksiyonunun Özellikleri	2	1	1	50
Aritmetik Dizi	1	0	1	0
Parabolün Tepe Noktası	1	1	0	100
OLASILIK	1	1	0	100
Permütasyon	1	1	0	100
Fonksiyonlarda İşlemler	1	0	0	0
0/0 Belirsizliği	1	0	0	0
LİMİT VE SÜREKLİLİK	1	1	0	100
Türev Kuralları	1	0	0	0
Türevin Fiziksel Anlamı ve Türevin Geometrik Yorumu	1	0	1	0
Minimum-Maksimum Problemleri	1	1	0	100
Artanlık-Azalanlık-Ekstremum Noktalar	1	0	0	0
Integral Alma Kuralları	1	0	0	0
Integral ile Alan Hesabı	2	0	0	0
Değişken Değiştirme Yöntemiyle Integral Alma	1	0	0	0
Trigonometrik Fonksiyonların Aralığı ve Sıralaması	1	1	0	100
Üçgende Trigonometrik Bağınlar	1	1	0	100
Yarı Açılış Formülleri	1	0	1	0
Trigonometrik Denklemler	1	0	1	0
Geometri				
Geometrik Kavramlar ve Doğru Açılar	1	0	1	0
Paralelkenar	1	0	1	0
Dairede Çevre ve Alan	1	0	1	0
Çemberin Analitik İncelenmesi	2	1	0	50
ANALİTİK GEOMETRİ	3	3	0	100
Dönüşüm Geometrisi	1	0	1	0
Prizmalar	1	0	0	0
Fen Bilimleri				
Fizik				
Radyoaktif bozunma sonucu atomun kütle numarası, atom numarası ve enerjisindeki değişimi açıklar.	1	0	1	0
Newton'ın Hareket Yasaları	1	0	1	0
Kütle merkezi ve ağırlık merkezi kavramlarını açıklar.	1	0	1	0
Fotoelektrik olayını açıklar.	1	0	0	0
Kepler Kanunları'nı açıklar.	1	0	1	0
Atom altı parçacıkların özelliklerini temel düzeyde açıklar.	1	0	1	0
Transformatörlerin çalışma prensibini açıklar.	1	1	0	100
Düzgün çembersel hareketi açıklar.	1	0	1	0
Cisimlerin denge şartlarını açıklar.	1	1	0	100
Yay sarkacı ve basit sarkaçta periyodun bağlı olduğu değişkenleri belirler.	1	0	1	0
İtme ile çizgisel momentum değişimi arasında ilişki kurar.	1	0	1	0
Görüntüleme cihazlarının çalışma prensiplerini açıklar.	1	0	0	0
Alternatif ve doğru akım devrelerinde direncin, bobinin ve siganın davranışını açıklar.	1	0	1	0
Yükü parçacıkların düzgün elektrik alanındaki davranışını açıklar.	1	1	0	100
Kimya				
Atomu kuantum modeliyle açıklar.	1	0	1	0
Gaz davranışlarını kinetik teori ile açıklar.	1	0	1	0
Çözeltilerin koligatif özellikleri ile derişimleri arasında ilişki kurar.	1	1	0	100
Çözünürlüğün sıcaklık ve basınçla ilişkisini açıklar.	1	1	0	100
Tepkimelerde meydana gelen enerji değişimlerini açıklar.	1	1	0	100
Tepkime Hızını Etkileyen Faktörler	1	1	0	100
Dengeyi Etkileyen Faktörler	1	1	0	100
Tampon çözeltilerin özellikleri ile günlük kullanım alanlarını ilişkilendirir.	1	1	0	100
Elektroliz olayını elektrik akımı, zaman ve değişime uğrayan madde kütleleri açısından açıklar.	1	0	0	0
Elektrotlar ve Elektrokimyasal Hücreler	1	1	0	100
Basit Formül ve Molekül Formülü	1	1	0	100
Eterleri sınıflandırarak adlarını, formüllerini, özelliklerini ve kullanım alanlarını açıklar.	1	0	1	0
Alkoller sınıflandırarak adlarını, formüllerini, özelliklerini ve kullanım alanlarını açıklar.	1	1	0	100
Biyoloji				
Sinir Sistemi	1	1	0	100
Göz	1	1	0	100
Bitkilerin Yapısı	1	0	0	0
Sindirim Organları	1	1	0	100
Kalbin Çalışması	1	1	0	100
Solumun Gazlarının Taşınması	1	1	0	100
Dişi Üreme Sistemi	1	1	0	100
Simbiyotik İlişkiler	1	0	1	0
Popülasyon Ekolojisi	1	0	1	0
GENDEN PROTEİNE	1	1	0	100
Fotosentez	1	1	0	100
Bitkilerde Hareket	1	0	0	0
Bitkilerde Eşeyli Üreme	1	1	0	100

SONUÇ BELGESİ	ORJİNAL TG AYT 1
MANİSA / YUNUSEMRE / KEP AKADEMİ	DERSLERE GÖRE ANALİZ

Öğrenci			Numara		Sınıf		
BURAK ÇIVGIN			0		12S		
Puan Türü	Puan	Genel Ortalama	Dereceler				
			Snf	Kurum	İlçe	İl	Genel
SÖZ	▲ 220,708	213,540	25	157	328	646	17267
SAY	▲ 332,265	244,410	37	48	154	250	6955
EA	▲ 269,468	232,090	38	92	242	403	11049
Katılımlar:			158	397	838	1612	49188

T.C.No ile eşleşen TYT bilgileriniz kullanılmıştır.

Ders	Soru	Doğru	Yanlış	Net	Başarı %	Sınıf Ort.	Kurum Ort.	Genel Ort.
<i>Türkçe</i>	40	34	6	32,50	81			
<i>Tarih-1</i>	5	4	1	3,75	75			
<i>Coğrafya-1</i>	5	4	1	3,75	75			
<i>Felsefe</i>	5	4	1	3,75	75			
<i>Din Kült. ve Ahl. Bil.</i>	5	4	1	3,75	75			
<i>TYT Sosyal</i>	20	16	4	15,00	75			
<i>Matematik-1</i>	30	27	2	26,50	88			
<i>Geometri</i>	10	5	2	4,50	45			
<i>TYT Matematik</i>	40	32	4	31,00	78			
<i>Fizik</i>	7	4	3	3,25	46			
<i>Kimya</i>	7	4	2	3,50	50			
<i>Biyoloji</i>	6	5	0	5,00	83			
<i>TYT Fen</i>	20	13	5	11,75	59			
Matematik-2	30	14	8	12,00	40	▲ 9,47	▲ 6,89	▲ 7,44
Geometri	10	4	2	3,50	35	▲ 2,62	▲ 1,57	▲ 1,78
Matematik	40	18	10	15,50	39	▲ 12,09	▲ 8,46	▲ 9,22
Fizik	14	6	6	4,50	32	▲ 3,03	▲ 1,72	▲ 1,68
Kimya	13	7	4	6,00	46	▲ 3,71	▲ 2,02	▲ 2,29
Biyoloji	13	8	3	7,25	56	▲ 5,86	▲ 3,48	▲ 3,56
Fen Bilimleri	40	21	13	17,75	44	▲ 12,59	▲ 7,23	▲ 7,54
Toplam:	280	134	42	123,50	44	▲ 87,56	▲ 81,68	▲ 84,65
Soru No	1234567890123456789012345678901234567890							
Matematik	EdcB e DCaCA bDC CeCaC dBDBB ccA CA							
Cevap Anahtarı	A	EBBBCCADCCABADCBACCBACBAEBBDBBCCDDADCBAD						
Fen Bilimleri	ebdEda DDeDA EbdcDCB BcECEeD EAaCCDE dA							
Cevap Anahtarı	A	CABEEDEDDCDAEDCADCBCCBAECCDCDEADCCDECCA						

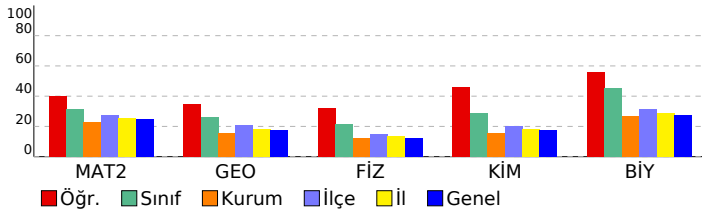

Matematik	S	D	Y	B%
Matematik-2				
Dört İşlem Yeteneği	1	1	0	100
Çarpımlara Ayırma	1	0	1	0
Asal Sayılar ve Aralarında Asal Sayılar	1	0	1	0
Köklü ifadeler	1	1	0	100
Polinomlarda Bölme işlemi ve Bölme İşleminde Kalanı Bulma	1	0	0	0
Kartezyen Çarpım	1	0	1	0
Eşitsizlikler	1	0	0	0
Önermeler ve Bileşik Önermeler	1	1	0	100
Pascal Üçgeni ve Binom Açılımı	1	1	0	100
Logaritma Fonksiyonunun Özellikleri	2	1	1	50
Aritmetik Dizi	1	1	0	100
Parabolün Tepe Noktası	1	0	0	0
OLASILIK	1	0	1	0
Permütasyon	1	1	0	100
Fonksiyonlarda İşlemler	1	1	0	100
0/0 Belirsizliği	1	0	0	0
LİMİT VE SÜREKLİLİK	1	0	0	0
Türev Kuralları	1	0	0	0
Türevin Fiziksel Anlamı ve Türevin Geometrik Yorumu	1	0	0	0
Minimum-Maksimum Problemleri	1	1	0	100
Artanlık-Azalanlık-Ekstremum Noktalar	1	0	1	0
Integral Alma Kuralları	1	1	0	100
Integral ile Alan Hesabı	2	1	1	50
Değişken Değiştirme Yöntemiyle Integral Alma	1	0	0	0
Trigonometrik Fonksiyonların Aralığı ve Sıralaması	1	0	1	0
Üçgende Trigonometrik Bağınlar	1	1	0	100
Yarı Açılış Formülleri	1	1	0	100
Trigonometrik Denklemler	1	1	0	100
Geometri				
Geometrik Kavramlar ve Doğru Açılar	1	1	0	100
Paralelkenar	1	0	0	0
Dairede Çevre ve Alan	1	0	1	0
Çemberin Analitik İncelenmesi	2	0	1	0
ANALİTİK GEOMETRİ	3	2	0	67
Dönüşüm Geometrisi	1	1	0	100
Prizmalar	1	0	0	0
Fen Bilimleri				
Fizik				
Radyoaktif bozunma sonucu atomun kütle numarası, atom numarası ve enerjisindeki değişimi açıklar.	1	0	1	0
Newton'ın Hareket Yasaları	1	0	1	0
Kütle merkezi ve ağırlık merkezi kavramlarını açıklar.	1	0	1	0
Fotoelektrik olayını açıklar.	1	1	0	100
Kepler Kanunları'nı açıklar.	1	0	1	0
Atom altı parçacıkların özelliklerini temel düzeyde açıklar.	1	0	1	0
Transformatörlerin çalışma prensibini açıklar.	1	0	0	0
Düzgün çembersel hareketi açıklar.	1	1	0	100
Cisimlerin denge şartlarını açıklar.	1	1	0	100
Yay sarkacı ve basit sarkaçta periyodu bağlı olduğu değişkenleri belirler.	1	0	1	0
İtme ile çizgisel momentum değişimi arasında ilişki kurar.	1	1	0	100
Görüntüleme cihazlarının çalışma prensiplerini açıklar.	1	1	0	100
Alternatif ve doğru akım devrelerinde direncin, bobinin ve sigancın davranışını açıklar.	1	0	0	0
Yükü parçacıkların düzgün elektrik alandaki davranışını açıklar.	1	1	0	100
Kimya				
Atomu kuantum modeliyle açıklar.	1	0	1	0
Gaz davranışlarını kinetik teori ile açıklar.	1	0	1	0
Çözeltilerin koligatif özellikleri ile derişimleri arasında ilişki kurar.	1	0	1	0
Çözünürlüğün sıcaklık ve basınçla ilişkisini açıklar.	1	1	0	100
Tepkimelerde meydana gelen enerji değişimlerini açıklar.	1	1	0	100
Tepkime Hızını Etkileyen Faktörler	1	1	0	100
Dengeyi Etkileyen Faktörler	1	0	0	0
Tampon çözeltilerin özellikleri ile günlük kullanım alanlarını ilişkilendirir.	1	0	0	0
Elektroliz olayını elektrik akımı, zaman ve değişime uğrayan madde kütleleri açısından açıklar.	1	1	0	100
Elektrotlar ve Elektrokimyasal Hücreler	1	0	1	0
Basit Formül ve Molekül Formülü	1	1	0	100
Eterleri sınıflandırarak adlarını, formüllerini, özelliklerini ve kullanım alanlarını açıklar.	1	1	0	100
Alkoller sınıflandırarak adlarını, formüllerini, özelliklerini ve kullanım alanlarını açıklar.	1	1	0	100
Biyoloji				
Sinir Sistemi	1	0	1	0
Göz	1	1	0	100
Bitkilerin Yapısı	1	0	0	0
Sindirim Organları	1	1	0	100
Kalbın Çalışması	1	1	0	100
Solunum Gazlarının Taşınması	1	0	1	0
Dişi Üreme Sistemi	1	1	0	100
Simbiyotik İlişkiler	1	1	0	100
Popülasyon Ekolojisi	1	1	0	100
GENDEN PROTEİNE	1	1	0	100
Fotosentez	1	0	0	0
Bitkilerde Hareket	1	0	1	0
Bitkilerde Eşeyli Üreme	1	1	0	100

SONUÇ BELGESİ	ORJİNAL TG AYT 1
MANİSA / YUNUSEMRE / KEP AKADEMİ	DERSLERE GÖRE ANALİZ

Öğrenci			Numara		Sınıf		
BURAK KAAN BÜSTAÇ			0		12S		
Puan Türü	Puan	Genel Ortalama	Dereceler				
			Snf	Kurum	İlçe	İl	Genel
SÖZ	▼ 159,620	213,540	140	364	784	1511	46056
SAY	▼ 240,993	244,410	89	144	367	668	20478
EA	▼ 195,865	232,090	105	296	656	1248	36511
Katılımlar:			158	397	838	1612	49188

İsminiz ile eşleşen TYT bilgileriniz kullanılmıştır.

Ders	Soru	Doğru	Yanlış	Net	Başarı %	Sınıf Ort.	Kurum Ort.	Genel Ort.
<i>Türkçe</i>	40	22	11	19,25	48			
<i>Tarih-1</i>	5	3	1	2,75	55			
<i>Coğrafya-1</i>	5	0	3	-0,75	-15			
<i>Felsefe</i>	5	2	2	1,50	30			
<i>Din Kült. ve Ahl. Bil.</i>	5	2	2	1,50	30			
<i>TYT Sosyal</i>	20	7	8	5,00	25			
<i>Matematik-1</i>	30	12	5	10,75	36			
<i>Geometri</i>	10	1	1	0,75	8			
<i>TYT Matematik</i>	40	13	6	11,50	29			
<i>Fizik</i>	7	1	3	0,25	4			
<i>Kimya</i>	7	1	4	0,00	0			
<i>Biyoloji</i>	6	2	0	2,00	33			
<i>TYT Fen</i>	20	4	7	2,25	11			
Matematik-2	30	9	5	7,75	26	▼ 9,47	▲ 6,89	▲ 7,44
Geometri	10	4	0	4,00	40	▲ 2,62	▲ 1,57	▲ 1,78
Matematik	40	13	5	11,75	29	▼ 12,09	▲ 8,46	▲ 9,22
Fizik	14	3	1	2,75	20	▼ 3,03	▲ 1,72	▲ 1,68
Kimya	13	4	1	3,75	29	▲ 3,71	▲ 2,02	▲ 2,29
Biyoloji	13	6	2	5,50	42	▼ 5,86	▲ 3,48	▲ 3,56
Fen Bilimleri	40	13	4	12,00	30	▼ 12,59	▲ 7,23	▲ 7,54
Toplam:	280	72	41	61,75	22	▼ 87,56	▼ 81,68	▼ 84,65
Soru No	1234567890123456789012345678901234567890							
Matematik	B eEBB e CeB C C d Bc BCD B							
Cevap Anahtarı	B BCDEBBCCDABCACABCCBCCABBBAEBDCBCDADADB							
Fen Bilimleri	BE eA aDD E B DC cECD e A							
Cevap Anahtarı	B EAECBEDAACDDDECDACBEABCECCDCCAECDDCCAEC							

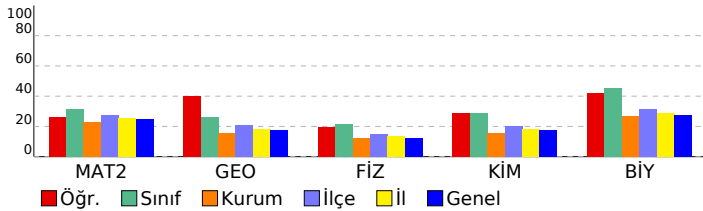

Matematik	S	D	Y	B%
Matematik-2				
Dört İşlem Yeteneği	1	1	0	100
Çarpımlara Ayırma	1	1	0	100
Asal Sayılar ve Aralarında Asal Sayılar	1	1	0	100
Köklü ifadeler	1	1	0	100
Polinomlarda Bölme işlemi ve Bölme İşleminde Kalanı Bulma	1	0	0	
Kartezyen Çarpım	1	1	0	100
Eşitsizlikler	1	0	1	0
Önermeler ve Bileşik Önermeler	1	0	1	0
Pascal Üçgeni ve Binom Açılımı	1	0	0	0
Logaritma Fonksiyonunun Özellikleri	2	0	0	0
Aritmetik Dizi	1	0	0	0
Parabolün Tepe Noktası	1	1	0	100
OLASILIK	1	0	0	0
Permütasyon	1	0	1	0
Fonksiyonlarda İşlemler	1	1	0	100
0/0 Belirsizliği	1	0	0	0
LİMİT VE SÜREKLİLİK	1	0	0	0
Türev Kuralları	1	0	0	0
Türevin Fiziksel Anlamı ve Türevin Geometrik Yorumu	1	0	0	0
Minimum-Maksimum Problemleri	1	1	0	100
Artanlık-Azalanlık-Ekstremum Noktalar	1	0	0	0
Integral Alma Kuralları	1	0	0	0
Integral ile Alan Hesabı	2	0	1	0
Değişken Değiştirme Yöntemiyle Integral Alma	1	0	0	0
Trigonometrik Fonksiyonların Aralığı ve Sıralaması	1	0	1	0
Üçgende Trigonometrik Bağınlar	1	0	0	0
Yarı Açılış Formülleri	1	0	0	0
Trigonometrik Denklemler	1	1	0	100
Geometri				
Geometrik Kavramlar ve Doğru Açılar	1	1	0	100
Paralelkenar	1	1	0	100
Dairede Çevre ve Alan	1	1	0	100
Çemberin Analitik İncelenmesi	2	0	0	0
ANALİTİK GEOMETRİ	3	1	0	33
Dönüşüm Geometrisi	1	0	0	0
Prizmalar	1	0	0	0
Fen Bilimleri				
Fizik				
Radyoaktif bozunma sonucu atomun kütle numarası, atom numarası ve enerjisindeki değişimi açıklar.	1	0	0	0
Newton'ın Hareket Yasaları	1	0	0	0
Kütle merkezi ve ağırlık merkezi kavramlarını açıklar.	1	1	0	100
Fotoelektrik olayını açıklar.	1	0	0	0
Kepler Kanunları'nı açıklar.	1	0	0	0
Atom altı parçacıkların özelliklerini temel düzeyde açıklar.	1	0	0	0
Transformatörlerin çalışma prensibini açıklar.	1	1	0	100
Düzgün çembersel hareketi açıklar.	1	0	0	0
Cisimlerin denge şartlarını açıklar.	1	0	0	0
Yay sarkacı ve basit sarkaçta periyodun bağlı olduğu değişkenleri belirler.	1	0	0	0
İtme ile çizgisel momentum değişimi arasında ilişki kurar.	1	0	0	0
Görüntüleme cihazlarının çalışma prensiplerini açıklar.	1	0	1	0
Alternatif ve doğru akım devrelerinde direncin, bobinin ve sigancın davranışını açıklar.	1	1	0	100
Yükü parçacıkların düzgün elektrik alanındaki davranışını açıklar.	1	0	0	0
Kimya				
Atomu kuantum modeliyle açıklar.	1	1	0	100
Gaz davranışlarını kinetik teori ile açıklar.	1	0	1	0
Çözeltilerin koligatif özellikleri ile derişimleri arasında ilişki kurar.	1	0	0	0
Çözünürlüğün sıcaklık ve basınçla ilişkisini açıklar.	1	1	0	100
Tepkimelerde meydana gelen enerji değişimlerini açıklar.	1	0	0	0
Tepkime Hızını Etkileyen Faktörler	1	1	0	100
Dengeyi Etkileyen Faktörler	1	0	0	0
Tampon çözeltilerin özellikleri ile günlük kullanım alanlarını ilişkilendirir.	1	0	0	0
Elektroliz olayını elektrik akımı, zaman ve değişime uğrayan madde kütleleri açısından açıklar.	1	0	0	0
Elektrotlar ve Elektrokimyasal Hücreler	1	0	0	0
Basit Formül ve Molekül Formülü	1	0	0	0
Eterleri sınıflandırarak adlarını, formüllerini, özelliklerini ve kullanım alanlarını açıklar.	1	0	0	0
Alkoller sınıflandırarak adlarını, formüllerini, özelliklerini ve kullanım alanlarını açıklar.	1	1	0	100
Biyoloji				
Sinir Sistemi	1	1	0	100
Göz	1	1	0	100
Bitkilerin Yapısı	1	0	0	0
Sindirim Organları	1	1	0	100
Kalbin Çalışması	1	0	1	0
Solunum Gazlarının Taşınması	1	1	0	100
Dişi Üreme Sistemi	1	1	0	100
Simbiyotik İlişkiler	1	0	1	0
Popülasyon Ekolojisi	1	0	0	0
GENDEN PROTEİNE	1	0	0	0
Fotosentez	1	0	0	0
Bitkilerde Hareket	1	0	0	0
Bitkilerde Eşeyli Üreme	1	1	0	100

SONUÇ BELGESİ	ORJİNAL TG AYT 1
MANİSA / YUNUSEMRE / KEP AKADEMİ	DERSLERE GÖRE ANALİZ

Öğrenci			Numara		Sınıf		
ÇAĞAN APIK			0		12S		
Puan Türü	Puan	Genel Ortalama	Dereceler				
			Snf	Kurum	İlçe	İl	Genel
SÖZ	▼ 165,388	213,540	128	345	754	1456	44730
SAY	▼ 194,288	244,410	138	275	642	1179	34992
EA	▼ 179,593	232,090	130	336	745	1427	42173
Katılımlar:			158	397	838	1612	49188

T.C.No ile eşleşen TYT bilgileriniz kullanılmıştır.

Ders	Soru	Doğru	Yanlış	Net	Başarı %	Sınıf Ort.	Kurum Ort.	Genel Ort.
<i>Türkçe</i>	40	24	9	21.75	54			
<i>Tarih-1</i>	5	5	0	5.00	100			
<i>Coğrafya-1</i>	5	2	1	1.75	35			
<i>Felsefe</i>	5	2	3	1.25	25			
<i>Din Kült. ve Ahl. Bil.</i>	5	3	1	2.75	55			
<i>TYT Sosyal</i>	20	12	5	10.75	54			
<i>Matematik-1</i>	30	10	4	9.00	30			
<i>Geometri</i>	10	0	0	0.00	0			
<i>TYT Matematik</i>	40	10	4	9.00	23			
<i>Fizik</i>	7	1	3	0.25	4			
<i>Kimya</i>	7	1	2	0.50	7			
<i>Biyoloji</i>	6	1	1	0.75	13			
<i>TYT Fen</i>	20	3	6	1.50	8			
Matematik-2	30	4	1	3,75	13	▼ 9,47	▼ 6,89	▼ 7,44
Geometri	10	0	0	0,00	0	▼ 2,62	▼ 1,57	▼ 1,78
Matematik	40	4	1	3,75	9	▼ 12,09	▼ 8,46	▼ 9,22
Fizik	14	0	0	0,00	0	▼ 3,03	▼ 1,72	▼ 1,68
Kimya	13	0	1	-0,25	-2	▼ 3,71	▼ 2,02	▼ 2,29
Biyoloji	13	2	1	1,75	13	▼ 5,86	▼ 3,48	▼ 3,56
Fen Bilimleri	40	2	2	1,50	4	▼ 12,59	▼ 7,23	▼ 7,54
Toplam:	280	55	27	48,25	17	▼ 87,56	▼ 81,68	▼ 84,65
Soru No	1234567890123456789012345678901234567890							
Matematik	B E B c C							
Cevap Anahtarı	B BCDEBBCCDABCACABCCBCCABBBAEBDCBCDADADB							
Fen Bilimleri	c DC b							
Cevap Anahtarı	B EAECBEDAACDDDECDDACBEABCECCDCCAECDDCCAEC							

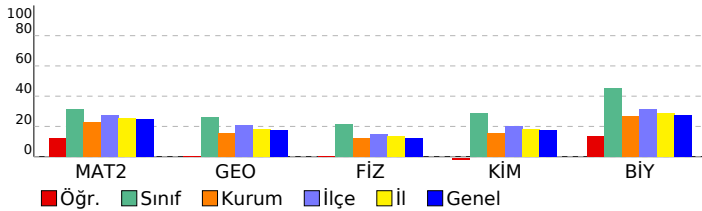

Matematik	S	D	Y	B%
Matematik-2				
Dört İşlem Yeteneği	1	1	0	100
Çarpımlara Ayırma	1	0	0	0
Asal Sayılar ve Aralarında Asal Sayılar	1	1	0	100
Köklü İfadeler	1	1	0	100
Polinomlarda Bölme İşlemi ve Bölme İşleminde Kalanı Bulma	1	0	0	0
Kartezyen Çarpım	1	1	0	100
Eşitsizlikler	1	0	0	0
Önermeler ve Bileşik Önermeler	1	0	0	0
Pascal Üçgeni ve Binom Açılımı	1	0	0	0
Logaritma Fonksiyonunun Özellikleri	2	0	0	0
Aritmetik Dizi	1	0	0	0
Parabolün Tepe Noktası	1	0	0	0
OLASILIK	1	0	0	0
Permütasyon	1	0	1	0
Fonksiyonlarda İşlemler	1	0	0	0
0/0 Belirsizliği	1	0	0	0
LİMİT VE SÜREKLİLİK	1	0	0	0
Türev Kuralları	1	0	0	0
Türevin Fiziksel Anlamı ve Türevin Geometrik Yorumu	1	0	0	0
Minimum-Maksimum Problemleri	1	0	0	0
Artanlık-Azalanlık-Ekstremum Noktalar	1	0	0	0
Integral Alma Kuralları	1	0	0	0
Integral ile Alan Hesabı	2	0	0	0
Değişken Değiştirme Yöntemiyle Integral Alma	1	0	0	0
Trigonometrik Fonksiyonların Aralığı ve Sıralaması	1	0	0	0
Üçgende Trigonometrik Bağınlar	1	0	0	0
Yarı Açılış Formülleri	1	0	0	0
Trigonometrik Denklemler	1	0	0	0
Geometri				
Geometrik Kavramlar ve Doğru Açılar	1	0	0	0
Paralelkenar	1	0	0	0
Dairede Çevre ve Alan	1	0	0	0
Çemberin Analitik İncelenmesi	2	0	0	0
ANALİTİK GEOMETRİ	3	0	0	0
Dönüşüm Geometrisi	1	0	0	0
Prizmalar	1	0	0	0
Fen Bilimleri				
Fizik				
Radioaktif bozunma sonucu atomun kütle numarası, atom numarası ve enerjisindeki değişimi açıklar.	1	0	0	0
Newton'ın Hareket Yasaları	1	0	0	0
Kütle merkezi ve ağırlık merkezi kavramlarını açıklar.	1	0	0	0
Fotoelektrik olayını açıklar.	1	0	0	0
Kepler Kanunları'nı açıklar.	1	0	0	0
Atom altı parçacıkların özelliklerini temel düzeyde açıklar.	1	0	0	0
Transformatörlerin çalışma prensibini açıklar.	1	0	0	0
Düzgün çembersel hareketi açıklar.	1	0	0	0
Cisimlerin denge şartlarını açıklar.	1	0	0	0
Yay sarkacı ve basit sarkaçta periyodu bağlı olduğu değişkenleri belirler.	1	0	0	0
İtme ile çizgisel momentum değişimi arasında ilişki kurar.	1	0	0	0
Görüntüleme cihazlarının çalışma prensiplerini açıklar.	1	0	0	0
Alternatif ve doğru akım devrelerinde direncin, bobinin ve sigacın davranışını açıklar.	1	0	0	0
Yükü parçacıkların düzgün elektrik alanındaki davranışını açıklar.	1	0	0	0
Kimya				
Atomu kuantum modeliyle açıklar.	1	0	0	0
Gaz davranışlarını kinetik teori ile açıklar.	1	0	0	0
Çözeltilerin koligatif özellikleri ile derişimleri arasında ilişki kurar.	1	0	0	0
Çözünürlüğün sıcaklık ve basınçla ilişkisini açıklar.	1	0	0	0
Tepkimelerde meydana gelen enerji değişimlerini açıklar.	1	0	0	0
Tepkime Hızını Etkileyen Faktörler	1	0	1	0
Dengeyi Etkileyen Faktörler	1	0	0	0
Tampon çözeltilerin özellikleri ile günlük kullanım alanlarını ilişkilendirir.	1	0	0	0
Elektroliz olayını elektrik akımı, zaman ve değişime uğrayan madde kütleleri açısından açıklar.	1	0	0	0
Elektrotlar ve Elektrokimyasal Hücreler	1	0	0	0
Basit Formül ve Molekül Formülü	1	0	0	0
Eterleri sınıflandırarak adlarını, formüllerini, özelliklerini ve kullanım alanlarını açıklar.	1	0	0	0
Alkoller sınıflandırarak adlarını, formüllerini, özelliklerini ve kullanım alanlarını açıklar.	1	0	0	0
Biyoloji				
Sinir Sistemi	1	1	0	100
Göz	1	1	0	100
Bitkilerin Yapısı	1	0	0	0
Sindirim Organları	1	0	0	0
Kalbin Çalışması	1	0	0	0
Solunum Gazlarının Taşınması	1	0	0	0
Dişi Üreme Sistemi	1	0	0	0
Simbiyotik İlişkiler	1	0	0	0
Popülasyon Ekolojisi	1	0	0	0
GENDEN PROTEİNE	1	0	0	0
Fotosentez	1	0	0	0
Bitkilerde Hareket	1	0	0	0
Bitkilerde Eşeyli Üreme	1	0	1	0

SONUÇ BELGESİ							
MANİSA / YUNUSEMRE / KEP AKADEMİ							
Öğrenci			Numara		Sınıf		
CELAL SERDAR			0		12S		
Puan Türü	Puan	Genel Ortalama	Dereceler				
			Snf	Kurum	İlçe	İl	Genel
SÖZ	▼ 196,495	213,540	68	236	505	991	28404
SAY	▲ 381,770	244,410	20	24	73	111	2669
EA	▲ 281,230	232,090	31	68	188	301	8262
Katılımlar:			158	397	838	1612	49188

T.C.No ile eşleşen TYT bilgileriniz kullanılmıştır.

Ders	Soru	Doğru	Yanlış	Net	Başarı %	Sınıf Ort.	Kurum Ort.	Genel Ort.
<i>Türkçe</i>	40	11	6	9,50	24			
<i>Tarih-1</i>	5	4	1	3,75	75			
<i>Coğrafya-1</i>	5	4	1	3,75	75			
<i>Felsefe</i>	5	3	2	2,50	50			
<i>Din Kült. ve Ahl. Bil.</i>	5	1	4	0,00	0			
<i>TYT Sosyal</i>	20	12	8	10,00	50			
<i>Matematik-1</i>	30	29	1	28,75	96			
<i>Geometri</i>	10	8	0	8,00	80			
<i>TYT Matematik</i>	40	37	1	36,75	92			
<i>Fizik</i>	7	7	0	7,00	100			
<i>Kimya</i>	7	4	3	3,25	46			
<i>Biyoloji</i>	6	3	3	2,25	38			
<i>TYT Fen</i>	20	14	6	12,50	63			
Matematik-2	30	22	0	22,00	73	▲ 9,47	▲ 6,89	▲ 7,44
Geometri	10	7	1	6,75	68	▲ 2,62	▲ 1,57	▲ 1,78
Matematik	40	29	1	28,75	72	▲ 12,09	▲ 8,46	▲ 9,22
Fizik	14	9	2	8,50	61	▲ 3,03	▲ 1,72	▲ 1,68
Kimya	13	12	0	12,00	92	▲ 3,71	▲ 2,02	▲ 2,29
Biyoloji	13	11	2	10,50	81	▲ 5,86	▲ 3,48	▲ 3,56
Fen Bilimleri	40	32	4	31,00	78	▲ 12,59	▲ 7,23	▲ 7,54
Toplam:	280	135	26	128,50	46	▲ 87,56	▲ 81,68	▲ 84,65
Soru No	1234567890123456789012345678901234567890							
Matematik	EBBCCAD CCABADC B C A BBDBCD A bABD							
Cevap Anahtarı	A	EBBCCADCCABADCBBACCBCAEBBDBBCDDADCABD						
Fen Bilimleri	CAB E aDDCDe EDCADCB CBAECECCEADCCDEbCA							
Cevap Anahtarı	A	CABEEDEDDCDAEDCADCBCCBAECECCEADCCDECCA						

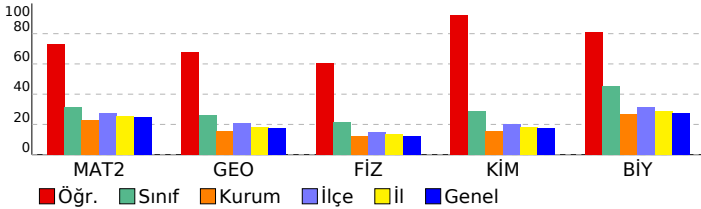

ORJİNAL TG AYT 1			
DERSLERE GÖRE ANALİZ			
Matematik			
Matematik-2	S	D	Y B%
Dört İşlem Yeteneği	1	1	0 100
Çarpımlara Ayırma	1	1	0 100
Asal Sayılar ve Aralarında Asal Sayılar	1	1	0 100
Köklü İfadeler	1	1	0 100
Polinomlarda Bölme İşlemi ve Bölme İşleminde Kalanı Bulma	1	1	0 100
Kartezyen Çarpım	1	1	0 100
Eşitsizlikler	1	1	0 100
Önemeler ve Bileşik Önemeler	1	1	0 100
Pascal Üçgeni ve Binom Açılımı	1	0	0 0
Logaritma Fonksiyonunun Özellikleri	2	2	0 100
Aritmetik Dizi	1	1	0 100
Parabolün Tepe Noktası	1	1	0 100
OLASILIK	1	1	0 100
Permütasyon	1	1	0 100
Fonksiyonlarda İşlemler	1	1	0 100
0/0 Belirsizliği	1	0	0 0
LİMİT VE SÜREKLİLİK	1	1	0 100
Türev Kuralları	1	0	0 0
Türevin Fiziksel Anlamı ve Türevin Geometrik Yorumu	1	0	0 0
Minimum-Maksimum Problemleri	1	1	0 100
Artanlık-Azalanlık-Ekstremum Noktalar	1	0	0 0
Integral Alma Kuralları	1	0	0 0
Integral ile Alan Hesabı	2	1	0 50
Değişken Değiştirme Yöntemiyle Integral Alma	1	0	0 0
Trigonometrik Fonksiyonların Aralığı ve Sıralaması	1	1	0 100
Üçgende Trigonometrik Bağınlar	1	1	0 100
Yarı Açılış Formülleri	1	1	0 100
Trigonometrik Denklemler	1	1	0 100
Geometri	S	D	Y B%
Geometrik Kavramlar ve Doğru Açılar	1	1	0 100
Paralelkenar	1	1	0 100
Dairede Çevre ve Alan	1	1	0 100
Çemberin Analitik İncelenmesi	2	0	0 0
ANALİTİK GEOMETRİ	3	3	0 100
Dönüşüm Geometrisi	1	0	1 0
Prizmalar	1	1	0 100
Fen Bilimleri			
Fizik	S	D	Y B%
Radyoaktif bozunma sonucu atomun kütle numarası, atom numarası ve enerjisindeki değişimi açıklar.	1	1	0 100
Newton'ın Hareket Yasaları	1	1	0 100
Kütle merkezi ve ağırlık merkezi kavramlarını açıklar.	1	1	0 100
Fotoelektrik olayını açıklar.	1	0	0 0
Kepler Kanunları'nı açıklar.	1	1	0 100
Atom altı parçacıkların özelliklerini temel düzeyde açıklar.	1	0	0 0
Transformatörlerin çalışma prensibini açıklar.	1	0	1 0
Düzgün çembersel hareketi açıklar.	1	1	0 100
Cisimlerin denge şartlarını açıklar.	1	1	0 100
Yay sarkacı ve basit sarkaçta periyodu bağlı olduğu değişkenleri belirler.	1	1	0 100
İtme ile çizgisel momentum değişimi arasında ilişki kurar.	1	1	0 100
Görüntüleme cihazlarının çalışma prensiplerini açıklar.	1	0	1 0
Alternatif ve doğru akım devrelerinde direncin, bobinin ve sigacın davranışını açıklar.	1	0	0 0
Yükü parçacıkların düzgün elektrik alanındaki davranışını açıklar.	1	1	0 100
Kimya	S	D	Y B%
Atomu kuantum modeliyle açıklar.	1	1	0 100
Gaz davranışlarını kinetik teori ile açıklar.	1	1	0 100
Çözeltilerin koligatif özellikleri ile derişimleri arasında ilişki kurar.	1	1	0 100
Çözünürlüğün sıcaklık ve basınçla ilişkisini açıklar.	1	1	0 100
Tepkimelerde meydana gelen enerji değişimlerini açıklar.	1	1	0 100
Tepkime Hızını Etkileyen Faktörler	1	1	0 100
Dengeyi Etkileyen Faktörler	1	0	0 0
Tampon çözeltilerin özellikleri ile günlük kullanım alanlarını ilişkilendirir.	1	1	0 100
Elektroliz olayını elektrik akımı, zaman ve değişime uğrayan madde kütle açısından açıklar.	1	1	0 100
Elektrotlar ve Elektrokimyasal Hücreler	1	1	0 100
Basit Formül ve Molekül Formülü	1	1	0 100
Eterleri sınıflandırarak adlarını, formüllerini, özelliklerini ve kullanım alanlarını açıklar.	1	1	0 100
Alkoller sınıflandırarak adlarını, formüllerini, özelliklerini ve kullanım alanlarını açıklar.	1	1	0 100
Biyoloji	S	D	Y B%
Sinir Sistemi	1	1	0 100
Göz	1	0	1 0
Bitkilerin Yapısı	1	1	0 100
Sindirim Organları	1	1	0 100
Kalbın Çalışması	1	1	0 100
Solunum Gazlarının Taşınması	1	1	0 100
Dişi Üreme Sistemi	1	1	0 100
Simbiyotik İlişkiler	1	1	0 100
Popülasyon Ekolojisi	1	1	0 100
GENDEN PROTEİNE	1	1	0 100
Fotosentez	1	0	1 0
Bitkilerde Hareket	1	1	0 100
Bitkilerde Eşeyli Üreme	1	1	0 100

SONUÇ BELGESİ							
MANİSA / YUNUSEMRE / KEP AKADEMİ							
Öğrenci			Numara		Sınıf		
CEREN DEDEOĞLU			0		12S		
Puan Türü	Puan	Genel Ortalama	Dereceler				
			Snf	Kurum	İlçe	İl	Genel
SÖZ	▼ 163,990	213,540	133	351	766	1476	45096
SAY	▲ 259,288	244,410	79	121	314	559	16966
EA	▼ 201,080	232,090	96	278	621	1187	34617
Katılımlar:			158	397	838	1612	49188

T.C.No ile eşleşen TYT bilgileriniz kullanılmıştır.

Ders	Soru	Doğru	Yanlış	Net	Başarı %	Sınıf Ort.	Kurum Ort.	Genel Ort.
Türkçe	40	24	13	20,75	52			
Tarih-1	5	2	2	1,50	30			
Coğrafya-1	5	3	1	2,75	55			
Felsefe	5	2	1	1,75	35			
Din Kült. ve Ahl. Bil.	5	3	1	2,75	55			
TYT Sosyal	20	10	5	8,75	44			
Matematik-1	30	10	12	7,00	23			
Geometri	10	1	0	1,00	10			
TYT Matematik	40	11	12	8,00	20			
Fizik	7	3	3	2,25	32			
Kimya	7	2	5	0,75	11			
Biyoloji	6	2	3	1,25	21			
TYT Fen	20	7	11	4,25	21			
Matematik-2	30	11	7	9,25	31	▼ 9,47	▲ 6,89	▲ 7,44
Geometri	10	3	1	2,75	28	▲ 2,62	▲ 1,57	▲ 1,78
Matematik	40	14	8	12,00	30	▼ 12,09	▲ 8,46	▲ 9,22
Fizik	14	6	3	5,25	38	▲ 3,03	▲ 1,72	▲ 1,68
Kimya	13	6	4	5,00	38	▲ 3,71	▲ 2,02	▲ 2,29
Biyoloji	13	7	2	6,50	50	▲ 5,86	▲ 3,48	▲ 3,56
Fen Bilimleri	40	19	9	16,75	42	▲ 12,59	▲ 7,23	▲ 7,54
Toplam:	280	85	58	70,50	25	▼ 87,56	▼ 81,68	▼ 84,65
Soru No	1234567890123456789012345678901234567890							
Matematik	B Db Ba DAC AC bB C daBA b DB D d							
Cevap Anahtarı	B BCDEBBCCDABCACABCCBCCABBBAEBDCBCDADADB							
Fen Bilimleri	AaCB ed DDD CD cCd ABa CaDC cECD d EC							
Cevap Anahtarı	B EAECBEDAACDDDECDACBEABCECCDCCAECDDCCAEC							

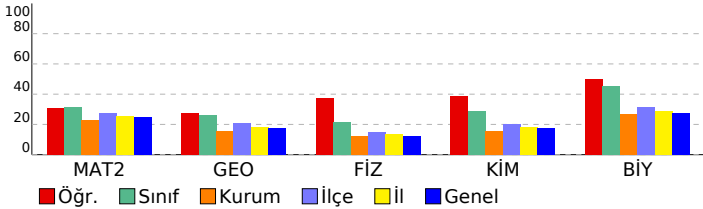

ORJİNAL TG AYT 1

DERSLERE GÖRE ANALİZ

Matematik

Matematik-2	S	D	Y	B%
Dört İşlem Yeteneği	1	0	1	0
Çarpımlara Ayırma	1	0	0	0
Asal Sayılar ve Aralarında Asal Sayılar	1	1	0	100
Köklü ifadeler	1	1	0	100
Polinomlarda Bölme işlemi ve Bölme İşleminde Kalanı Bulma	1	0	0	0
Kartezyen Çarpım	1	1	0	100
Eşitsizlikler	1	0	0	0
Önermeler ve Bileşik Önermeler	1	1	0	100
Pascal Üçgeni ve Binom Açılımı	1	0	1	0
Logaritma Fonksiyonunun Özellikleri	2	0	0	0
Aritmetik Dizi	1	1	0	100
Parabolün Tepe Noktası	1	0	0	0
OLASILIK	1	1	0	100
Permütasyon	1	1	0	100
Fonksiyonlarda İşlemler	1	1	0	100
0/0 Belirsizliği	1	1	0	100
LİMİT VE SÜREKLİLİK	1	0	0	0
Türev Kuralları	1	0	0	0
Türevin Fiziksel Anlamı ve Türevin Geometrik Yorumu	1	0	0	0
Minimum-Maksimum Problemleri	1	0	1	0
Artanlık-Azalanlık-Ekstremum Noktalar	1	0	1	0
Integral Alma Kuralları	1	0	0	0
Integral ile Alan Hesabı	2	1	0	50
Değişken Değiştirme Yöntemiyle Integral Alma	1	0	0	0
Trigonometrik Fonksiyonların Aralığı ve Sıralaması	1	0	1	0
Üçgende Trigonometrik Bağınlar	1	0	1	0
Yarı Açılış Formülleri	1	0	1	0
Trigonometrik Denklemler	1	1	0	100
Geometri	S	D	Y	B%
Geometrik Kavramlar ve Doğru Açılar	1	1	0	100
Paralelkenar	1	0	0	0
Dairede Çevre ve Alan	1	1	0	100
Çemberin Analitik İncelenmesi	2	1	0	50
ANALİTİK GEOMETRİ	3	0	1	0
Dönüşüm Geometrisi	1	0	0	0
Prizmalar	1	0	0	0

Fen Bilimleri

Fizik	S	D	Y	B%
Radioaktif bozunma sonucu atomun kütle numarası, atom numarası ve enerjisindeki değişimi açıklar.	1	1	0	100
Newton'ın Hareket Yasaları	1	1	0	100
Kütle merkezi ve ağırlık merkezi kavramlarını açıklar.	1	1	0	100
Fotoelektrik olayını açıklar.	1	0	0	0
Kepler Kanunları'nı açıklar.	1	0	1	0
Atom altı parçacıkların özelliklerini temel düzeyde açıklar.	1	0	0	0
Transformatörlerin çalışma prensibini açıklar.	1	0	0	0
Düzgün çembersel hareketi açıklar.	1	1	0	100
Cisimlerin denge şartlarını açıklar.	1	1	0	100
Yay sarkacı ve basit sarkaçta periyodun bağlı olduğu değişkenleri belirler.	1	0	0	0
İtme ile çizgisel momentum değişimi arasında ilişki kurar.	1	1	0	100
Görüntüleme cihazlarının çalışma prensiplerini açıklar.	1	0	1	0
Alternatif ve doğru akım devrelerinde direncin, bobinin ve sigacın davranışını açıklar.	1	0	1	0
Yükü parçacıkların düzgün elektrik alanındaki davranışını açıklar.	1	0	0	0
Kimya	S	D	Y	B%
Atomu kuantum modeliyle açıklar.	1	1	0	100
Gaz davranışlarını kinetik teori ile açıklar.	1	1	0	100
Çözeltilerin koligatif özellikleri ile derişimleri arasında ilişki kurar.	1	0	1	0
Çözünürlüğün sıcaklık ve basınçla ilişkisini açıklar.	1	0	0	0
Tepkimelerde meydana gelen enerji değişimlerini açıklar.	1	1	0	100
Tepkime Hızını Etkileyen Faktörler	1	1	0	100
Dengeyi Etkileyen Faktörler	1	0	1	0
Tampon çözeltilerin özellikleri ile günlük kullanım alanlarını ilişkilendirir.	1	0	1	0
Elektroliz olayını elektrik akımı, zaman ve değişime uğrayan madde kütleleri açısından açıklar.	1	0	1	0
Elektrotlar ve Elektrokimyasal Hücreler	1	1	0	100
Basit Formül ve Molekül Formülü	1	0	0	0
Eterleri sınıflandırarak adlarını, formüllerini, özelliklerini ve kullanım alanlarını açıklar.	1	1	0	100
Alkoller sınıflandırarak adlarını, formüllerini, özelliklerini ve kullanım alanlarını açıklar.	1	0	0	0
Biyoloji	S	D	Y	B%
Sinir Sistemi	1	1	0	100
Göz	1	1	0	100
Bitkilerin Yapısı	1	0	0	0
Sindirim Organları	1	1	0	100
Kalbin Çalışması	1	0	1	0
Solunum Gazlarının Taşınması	1	1	0	100
Dişi Üreme Sistemi	1	1	0	100
Simbiyotik İlişkiler	1	0	1	0
Popülasyon Ekolojisi	1	0	0	0
GENDEN PROTEİNE	1	1	0	100
Fotosentez	1	1	0	100
Bitkilerde Hareket	1	0	0	0
Bitkilerde Eşeyli Üreme	1	0	0	0

SONUÇ BELGESİ

ORIJİNAL TG AYT 1

MANİSA / YUNUSEMRE / KEP AKADEMİ

Öğrenci	Numara	Sınıf
CEYDA CÖMERT	0	12S

Puan Türü	Puan	Genel Ortalama	Dereceler				
			Snf	Kurum	İlçe	İl	Genel
SÖZ	▼ 190,263	213,540	79	265	550	1081	31405
SAY	▼ 217,448	244,410	110	177	455	850	26279
EA	▼ 199,520	232,090	98	282	633	1208	35212
Katılımlar:			158	397	838	1612	49188

İsminiz ile eşleşen TYT bilgileriniz kullanılmıştır.

Ders	Soru	Doğru	Yanlış	Net	Başarı %	Sınıf Ort.	Kurum Ort.	Genel Ort.
<i>Türkçe</i>	40	25	11	22,25	56			
<i>Tarih-1</i>	5	3	2	2,50	50			
<i>Coğrafya-1</i>	5	1	3	0,25	5			
<i>Felsefe</i>	5	2	1	1,75	35			
<i>Din Kül. ve Ahl. Bil.</i>	5	3	1	2,75	55			
<i>TYT Sosyal</i>	20	9	7	7,25	36			
<i>Matematik-1</i>	30	3	2	2,50	8			
<i>Geometri</i>	10	0	0	0,00	0			
<i>TYT Matematik</i>	40	3	2	2,50	6			
<i>Fizik</i>	7	1	3	0,25	4			
<i>Kimya</i>	7	0	4	-1,00	-14			
<i>Biyoloji</i>	6	1	0	1,00	17			
<i>TYT Fen</i>	20	2	7	0,25	1			
Türkçe	6	1	2	0,50	8	▲ 0,36	▼ 1,91	▼ 1,51
Edebiyat	18	1	0	1,00	6	▲ 0,10	▼ 2,89	▼ 1,90
Tarih-1	10	4	0	4,00	40	▲ 0,31	▲ 2,38	▲ 1,99
Coğrafya-1	6	0	0	0,00	0	▼ 0,10	▼ 1,19	▼ 0,97
Edebiyat-Sosyal-1	40	6	2	5,50	14	▲ 0,88	▼ 8,37	▼ 6,37
Tarih-2	11	1	0	1,00	9	▲ 0,24	▲ 0,94	▲ 0,94
Coğrafya-2	11	3	0	3,00	27	▲ 0,35	▲ 1,37	▲ 1,43
Felsefe	6	1	1	0,75	13	▲ 0,09	▲ 0,43	▲ 0,49
Felsefe Grubu	6	1	0	1,00	17	▲ 0,07	▲ 0,43	▲ 0,48
Din Kül. ve Ahl. Bil.	6	1	0	1,00	17	▲ 0,28	▲ 0,62	▲ 0,65
Felsefe (Seçmeli)	6	0	0	0,00	0	◆ 0,00	◆ 0,00	◆ 0,00
Sosyal-2	40	7	1	6,75	17	▲ 1,04	▲ 3,80	▲ 3,99
Matematik-2	30	8	4	7,00	23	▼ 9,47	▲ 6,89	▼ 7,44
Geometri	10	3	3	2,25	23	▼ 2,62	▲ 1,57	▲ 1,78
Matematik	40	11	7	9,25	23	▼ 12,09	▲ 8,46	▲ 9,22
Fizik	14	4	4	3,00	21	▼ 3,03	▲ 1,72	▲ 1,68
Kimya	13	3	4	2,00	15	▼ 3,71	▼ 2,02	▼ 2,29
Biyoloji	13	5	4	4,00	31	▼ 5,86	▲ 3,48	▲ 3,56
Fen Bilimleri	40	12	12	9,00	23	▼ 12,59	▲ 7,23	▲ 7,54
Toplam:	280	75	49	62,75	22	▼ 87,56	▼ 81,68	▼ 84,65

Soru No 1234567890123456789012345678901234567890

Edebiyat-Sosyal-1 e A b B CA C B

Cevap Anahtarı A ABADAEACBBEECEBEDEDCDCBADEACDCCECBADCCCE

Sosyal-2 C A E B D b C B

Cevap Anahtarı A ECDEECBCCBECDAAABEEBEDADBBBCDDCDBEAEDBECEBEEBD

Matematik E Bc C e C ADCE dB cC aA dD

Cevap Anahtarı A EBBCCADCCABADCBACCBACAEBBBDBCCDDADCAED

Fen Bilimleri d aaE E D dA D e ceb E E DdCA C EddA

Cevap Anahtarı A CABEEDEDDCDAEDCADCBCCBAECECDCEADCCDECCA

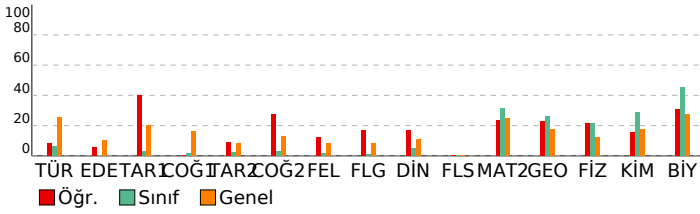

DERSLERE GÖRE ANALİZ

Edebiyat-Sosyal-1

Türkçe	S	D	Y	B%
Metne Sözcük Yerleştirme	1	0	1	0
Parçadaki Cümlelerin İçerik ve Özellikleri	1	0	0	0
Paragrafta Yardımcı Düşünceler	4	1	1	25
Edebiyat	S	D	Y	B%
Edebi Sanatlar	1	0	0	0
Geleneksel Türk Tiyatrosu	1	0	0	0
ŞİİR	1	1	0	100
Geçiş Dönemi Türk Edebiyatı	1	0	0	0
Aşık Edebiyatında Nazım Türleri	1	0	0	0
Divan Edebiyatında Şiir	1	0	0	0
Divan Edebiyatında Nazım Türleri	1	0	0	0
Tanzimat Dönemi Sanatçıları	1	0	0	0
Millî Mücadele Dönemi Edebiyatı ve Sanatçıları	1	0	0	0
Servetifunun Dönemi Sanatçıları	1	0	0	0
Cumhuriyet Dönemi'nde Tiyatro	2	0	0	0
Millî Edebiyat Dönemi'nde Roman	2	0	0	0
Cumhuriyet Dönemi'nde Şiir / Garip Akımı	2	0	0	0
Edebi Akımlar	1	0	0	0
Cumhuriyet Dönemi'nde Modernizmi ve Postmodernizmi Esas Alan Roman	1	0	0	0
Tarih-1	S	D	Y	B%
İslamiyet Yayılıyor	1	0	0	0
İnsanlığın Hafızası Tarih	1	1	0	100
Büyük Selçuklu Devleti'nin Yönetim ve Toplum Yapısı	1	1	0	100
İslam Dünyası Liderliği	1	0	0	0
Avrupa'da Değişim Çağı	1	1	0	100
İggallerin Başlaması ve Millî Mücadele'ye Hazırlık	1	0	0	0
I. Dünya Savaşı (1914-1918)	3	1	0	33
Siyasi Alandaki İnkılaplar	1	0	0	0
Coğrafya-1	S	D	Y	B%
Beşeri Sistemler	1	0	0	0
Ulaşım sisteminin gelişiminde etkili olan faktörleri açıklar.	1	0	0	0
Çevre ve Toplum	1	0	0	0
Türkiye'deki bölgesel kalkınma projelerini ekonomik, sosyal ve kültürel etkileri açısından değerlendirir.	1	0	0	0
Doğal unsurları üretim, dağıtım ve tüketim süreçleri üzerindeki etkisi açısından değerlendirir.	1	0	0	0
Doğal kaynakların sürdürülebilir kullanımını geri dönüşüm stratejileri açısından değerlendirir.	1	0	0	0

Sosyal-2

Tarih-2	S	D	Y	B%
İnsanlığın Hafızası Tarih	1	0	0	0
İslamiyet Yayılıyor	1	1	0	100
Büyük Selçuklu Devleti'nin Yönetim ve Toplum Yapısı	1	0	0	0
Türklerde Coğrafya ile Oluşan Yaşam Tarzı	1	0	0	0
Fetih ve Fatih	1	0	0	0
İhtilaller Çağı	1	0	0	0
Atatürk Dönemi İç Politikadaki Gelişmeler	1	0	0	0
İggallerin Başlaması ve Millî Mücadele'ye Hazırlık	1	0	0	0
I. Dünya Savaşı (1914-1918)	2	0	0	0
20. Yüzyıl Başlarında Osmanlı Devleti	1	0	0	0
Coğrafya-2	S	D	Y	B%
Türkiye'de uygulanan ekonomi politikalarını mekânsal etkileri açısından değerlendirir.	1	0	0	0
Şehirlerin küresel ve bölgesel etkilerini fonksiyonel açıdan yorumlar.	1	0	0	0
Ulaşım sisteminin gelişiminde etkili olan faktörleri açıklar.	2	0	0	0
Türk kültür bölgeleri ile ülkemiz arasındaki tarihi ve kültürel bağları açıklar.	2	1	0	50
Ülkeler ve bölgeler arasındaki ticaret ile ham madde, üretim ve pazar alanlarını ilişkilendirir.	1	1	0	100
Ortak doğal ve kültürel mirasa yönelik tehditleri açıklar.	1	1	0	100
Doğal Kaynak Kullanımının Çevresel Etkileri	2	0	0	0
Tarım-Ekonomi ilişkisi	1	0	0	0
Felsefe	S	D	Y	B%
Felsefenin ortaya çıkışını hazırlayan düşünce ortamını açıklar.	1	0	0	0
Düşünme ve akıl yürütmede dili doğru kullanmanın önemini açıklar.	1	0	0	0
Ahlak felsefesinin konusunu ve problemlerini açıklar.	1	0	0	0
Psikolojinin konusunu kavrar.	1	1	0	100
Psikolojinin Temel Süreçleri	1	0	0	0
Algıyı etkileyen etkenleri açıklar.	1	0	1	0
Felsefe Grubu	S	D	Y	B%
Sosyolojik araştırmalarda kullanılan yöntemleri tanıır.	1	0	0	0
Mantığın pratik yaşam açısından önemini fark eder.	1	0	0	0
Bilim, Teknoloji ve Kitle İletişim Araçları	1	1	0	100
Sembolik Mantığa Geçiş	1	0	0	0
Toplumsal Değişme ve Değişmeyi Etkileyen Faktörler	1	0	0	0
Önermeler Mantığı	1	0	0	0
Din Kül. ve Ahl. Bil.	S	D	Y	B%
DİN VE İSLAM	1	0	0	0
Ahlaki Tutum ve Davranışlar	1	0	0	0
İslam Düşüncesinde İtikadi, Siyasi ve Fikhi Yorumlar	1	0	0	0
Kur'an'a Göre Hz. Muhammed	1	1	0	100
İnançla İlgili Meseleler	1	0	0	0
Güncel Dinî Meseleler	1	0	0	0
Felsefe (Seçmeli)	S	D	Y	B%
Düşünme ve akıl yürütmede dili doğru kullanmanın önemini açıklar.	1	0	0	0
Örnek felsefi metinlerden hareketle MÖ 6. yüzyıl-MS 2. yüzyıl filozoflarının felsefi görüşlerini analiz eder.	1	0	0	0
Davranışın oluşum sürecini fark eder.	1	0	0	0
Toplumsal konum, statü ve rol kavramları arasındaki ilişki kurar.	1	0	0	0
Kültürün öğelerini analiz eder.	1	0	0	0
Akıl ikelerinin önemini değerlendirir.	1	0	0	0

Matematik

Matematik-2	S	D	Y	B%
Dört İşlem Yeteneği	1	1	0	100
Çarpanlara Ayırma	1	0	0	0
Asal Sayılar ve Aralarında Asal Sayılar	1	1	0	100
Kökü ifadeler	1	0	1	0
Polinomlarda Bölme işlemi ve Bölme İşleminde Kalanı Bulma	1	0	0	0
Kartezyen Çarpım	1	1	0	100
Eşitsizlikler	1	0	0	0
Önermeler ve Bileşik Önermeler	1	0	1	0
Pascal Üçgeni ve Binom Açılımı	1	0	0	0
Logaritma Fonksiyonunun Özellikleri	2	1	0	50
Aritmetik Dizi	1	0	0	0
Parabolün Tepe Noktası	1	0	0	0
OLASILIK	1	1	0	100
Permütasyon	1	1	0	100
Fonksiyonlarda İşlemler	1	1	0	100
0/0 Belirsizliği	1	0	1	0
LİMİT VE SÜREKLİLİK	1	0	0	0
Türev Kuralları	1	0	0	0

SONUÇ BELGESİ							
MANİSA / YUNUSEMRE / KEP AKADEMİ							
Öğrenci			Numara		Sınıf		
CEYLİN ÇAKMAK			0		12S		
Puan Türü	Puan	Genel Ortalama	Dereceler				
			Snf	Kurum	İlçe	İl	Genel
SÖZ	186,680	213,540	84	275	571	1135	33228
SAY	317,308	244,410	43	58	183	304	8747
EA	246,085	232,090	47	141	361	641	18241
Katılımlar:			158	397	838	1612	49188

T.C.No ile eşleşen TYT bilgileriniz kullanılmıştır.

Ders	Soru	Doğru	Yanlış	Net	Başarı %	Sınıf Ort.	Kurum Ort.	Genel Ort.
Türkçe	40	25	11	22.25	56			
Tarih-1	5	3	1	2.75	55			
Coğrafya-1	5	2	1	1.75	35			
Felsefe	5	4	0	4.00	80			
Din Kült. ve Ahl. Bil.	5	4	0	4.00	80			
TYT Sosyal	20	13	2	12.50	63			
Matematik-1	30	17	7	15.25	51			
Geometri	10	2	1	1.75	18			
TYT Matematik	40	19	8	17.00	43			
Fizik	7	4	1	3.75	54			
Kimya	7	2	1	1.75	25			
Biyoloji	6	4	1	3.75	63			
TYT Fen	20	10	3	9.25	46			
Matematik-2	30	19	4	18,00	60	▲ 9,47	▲ 6,89	▲ 7,44
Geometri	10	2	1	1,75	18	▼ 2,62	▲ 1,57	▼ 1,78
Matematik	40	21	5	19,75	49	▲ 12,09	▲ 8,46	▲ 9,22
Fizik	14	8	3	7,25	52	▲ 3,03	▲ 1,72	▲ 1,68
Kimya	13	8	1	7,75	60	▲ 3,71	▲ 2,02	▲ 2,29
Biyoloji	13	7	3	6,25	48	▲ 5,86	▲ 3,48	▲ 3,56
Fen Bilimleri	40	23	7	21,25	53	▲ 12,59	▲ 7,23	▲ 7,54
Toplam:	280	111	36	102,00	36	▲ 87,56	▲ 81,68	▲ 84,65
Soru No	1234567890123456789012345678901234567890							
Matematik	EB dC ADCa A ADCB bCbB AEB BDB C d D							
Cevap Anahtarı	A EBBCCADCCABADCBACCBCEBBBDBBCDDADCBAD							
Fen Bilimleri	CABdE EDc DAd DC DCB AdCECdbEA dD CdA							
Cevap Anahtarı	A CABEEDDDCDAEDCADCBCCBAECCDCEADCCDECCA							

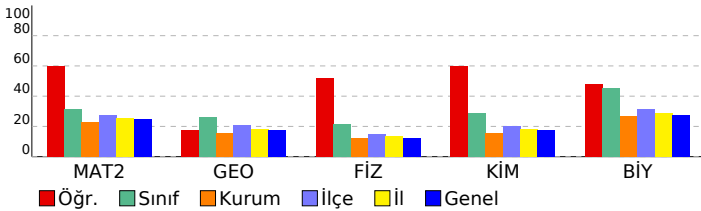

ORJİNAL TG AYT 1				
DERSLERE GÖRE ANALİZ				
Matematik				
Matematik-2	S	D	Y	B%
Dört İşlem Yeteneği	1	1	0	100
Çarpımlara Ayırma	1	1	0	100
Asal Sayılar ve Aralarında Asal Sayılar	1	0	0	0
Köklü İfadeler	1	0	1	0
Polinomlarda Bölme İşlemi ve Bölme İşleminde Kalanı Bulma	1	1	0	100
Kartezyen Çarpım	1	0	0	0
Eşitsizlikler	1	1	0	100
Önemeler ve Bileşik Önemeler	1	1	0	100
Pascal Üçgeni ve Binom Açılımı	1	1	0	100
Logaritma Fonksiyonunun Özellikleri	2	0	1	0
Aritmetik Dizi	1	1	0	100
Parabolün Tepe Noktası	1	0	0	0
OLASILIK	1	1	0	100
Permütasyon	1	1	0	100
Fonksiyonlarda İşlemler	1	1	0	100
0/0 Belirsizliği	1	1	0	100
LİMİT VE SÜREKLİLİK	1	0	0	0
Türev Kuralları	1	0	1	0
Türevin Fiziksel Anlamı ve Türevin Geometrik Yorumu	1	1	0	100
Minimum-Maksimum Problemleri	1	0	1	0
Artanlık-Azalanlık-Ekstremum Noktalar	1	1	0	100
Integral Alma Kuralları	1	0	0	0
Integral ile Alan Hesabı	2	2	0	100
Değişken Değiştirme Yöntemiyle Integral Alma	1	1	0	100
Trigonometrik Fonksiyonların Aralığı ve Sıralaması	1	0	0	0
Üçgende Trigonometrik Bağınlar	1	1	0	100
Yarı Açılış Formülleri	1	1	0	100
Trigonometrik Denklemler	1	1	0	100
Geometri	S	D	Y	B%
Geometrik Kavramlar ve Doğru Açılar	1	0	0	0
Paralelkenar	1	1	0	100
Dairede Çevre ve Alan	1	0	0	0
Çemberin Analitik İncelenmesi	2	0	0	0
ANALİTİK GEOMETRİ	3	0	1	0
Dönüşüm Geometrisi	1	0	0	0
Prizmalar	1	1	0	100
Fen Bilimleri				
Fizik	S	D	Y	B%
Radioaktif bozunma sonucu atomun kütle numarası, atom numarası ve enerjisindeki değişimi açıklar.	1	1	0	100
Newton'ın Hareket Yasaları	1	1	0	100
Kütle merkezi ve ağırlık merkezi kavramlarını açıklar.	1	1	0	100
Fotoelektrik olayını açıklar.	1	0	1	0
Kepler Kanunları'nı açıklar.	1	1	0	100
Atom altı parçacıkların özelliklerini temel düzeyde açıklar.	1	0	0	0
Transformatörlerin çalışma prensibini açıklar.	1	1	0	100
Düzgün çembersel hareketi açıklar.	1	1	0	100
Cisimlerin denge şartlarını açıklar.	1	0	1	0
Yay sarkacı ve basit sarkaçta periyodu bağlı olduğu değişkenleri belirler.	1	0	0	0
İtme ile çizgisel momentum değişimi arasında ilişki kurar.	1	1	0	100
Görüntüleme cihazlarının çalışma prensiplerini açıklar.	1	1	0	100
Alternatif ve doğru akım devrelerinde direncin, bobinin ve siganın davranışını açıklar.	1	0	1	0
Yükü parçacıkların düzgün elektrik alanındaki davranışını açıklar.	1	0	0	0
Kimya	S	D	Y	B%
Atomu kuantum modeliyle açıklar.	1	1	0	100
Gas davranışlarını kinetik teori ile açıklar.	1	1	0	100
Çözeltilerin koligatif özellikleri ile derişimleri arasında ilişki kurar.	1	0	0	0
Çözünürlüğün sıcaklık ve basınçla ilişkisini açıklar.	1	1	0	100
Tepkimelerde meydana gelen enerji değişimlerini açıklar.	1	1	0	100
Tepkime Hızını Etkileyen Faktörler	1	1	0	100
Dengeyi Etkileyen Faktörler	1	0	0	0
Tampon çözeltilerin özellikleri ile günlük kullanım alanlarını ilişkilendirir.	1	0	0	0
Elektroliz olayını elektrik akımı, zaman ve değişime uğrayan madde kütleleri açısından açıklar.	1	0	0	0
Elektrotlar ve Elektrokimyasal Hücreler	1	1	0	100
Basit Formül ve Molekül Formülü	1	0	1	0
Eterleri sınıflandırarak adlarını, formüllerini, özelliklerini ve kullanım alanlarını açıklar.	1	1	0	100
Alkoller sınıflandırarak adlarını, formüllerini, özelliklerini ve kullanım alanlarını açıklar.	1	1	0	100
Biyoloji	S	D	Y	B%
Sinir Sistemi	1	1	0	100
Göz	1	1	0	100
Bitkilerin Yapısı	1	0	1	0
Sindirim Organları	1	1	0	100
Kalbın Çalışması	1	1	0	100
Solunum Gazlarının Taşınması	1	0	0	0
Dişi Üreme Sistemi	1	0	0	0
Simbiyotik İlişkiler	1	0	1	0
Popülasyon Ekolojisi	1	1	0	100
GENDEN PROTEİNE	1	0	0	0
Fotosentez	1	1	0	100
Bitkilerde Hareket	1	0	1	0
Bitkilerde Eşeyli Üreme	1	1	0	100

SONUÇ BELGESİ	ORJİNAL TG AYT 1
MANİSA / YUNUSEMRE / KEP AKADEMİ	DERSLERE GÖRE ANALİZ

Öğrenci			Numara		Sınıf		
CEYLİN İBAR			0		12S		
Puan Türü	Puan	Genel Ortalama	Dereceler				
			Snf	Kurum	İlçe	İl	Genel
SÖZ	▼ 154,423	213,540	147	373	804	1544	47040
SAY	▼ 167,148	244,410	153	361	782	1479	45629
EA	▼ 159,233	232,090	151	382	810	1553	47097
Katılımlar:			158	397	838	1612	49188

T.C.No ile eşleşen TYT bilgileriniz kullanılmıştır.

Ders	Soru	Doğru	Yanlış	Net	Başarı %	Sınıf Ort.	Kurum Ort.	Genel Ort.
<i>Türkçe</i>	40	30	5	28.75	72			
<i>Tarih-1</i>	5	0	0	0.00	0			
<i>Coğrafya-1</i>	5	1	0	1.00	20			
<i>Felsefe</i>	5	0	0	0.00	0			
<i>Din Kült. ve Ahl. Bil.</i>	5	2	2	1.50	30			
<i>TYT Sosyal</i>	20	3	2	2.50	13			
<i>Matematik-1</i>	30	1	1	0.75	3			
<i>Geometri</i>	10	0	0	0.00	0			
<i>TYT Matematik</i>	40	1	1	0.75	2			
<i>Fizik</i>	7	2	2	1.50	21			
<i>Kimya</i>	7	0	1	-0.25	-4			
<i>Biyoloji</i>	6	1	1	0.75	13			
<i>TYT Fen</i>	20	3	4	2.00	10			
Matematik-2	30	1	2	0,50	2	▼ 9,47	▼ 6,89	▼ 7,44
Geometri	10	0	0	0,00	0	▼ 2,62	▼ 1,57	▼ 1,78
Matematik	40	1	2	0,50	1	▼ 12,09	▼ 8,46	▼ 9,22
Fizik	14	2	7	0,25	2	▼ 3,03	▼ 1,72	▼ 1,68
Kimya	13	1	2	0,50	4	▼ 3,71	▼ 2,02	▼ 2,29
Biyoloji	13	0	5	-1,25	-10	▼ 5,86	▼ 3,48	▼ 3,56
Fen Bilimleri	40	3	14	-0,50	-1	▼ 12,59	▼ 7,23	▼ 7,54
Toplam:	280	41	28	34,00	12	▼ 87,56	▼ 81,68	▼ 84,65
Soru No	1234567890123456789012345678901234567890							
Matematik	cB e							
Cevap Anahtarı	B BCDEBBCCDABCACABCCBCCABBBAEBDCBCDADADB							
Fen Bilimleri	e eBc ccde D Ab e ce ea b							
Cevap Anahtarı	B EAECBEDAACDDDECDACBEABCECCDCCAECDDCCAEC							

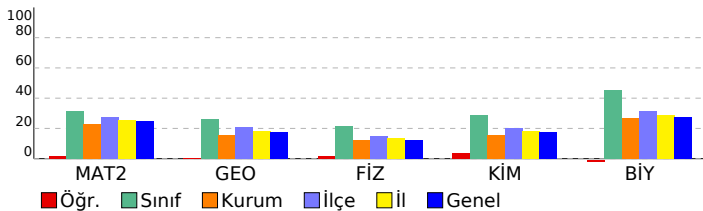

Matematik	S	D	Y	B%
Matematik-2				
Dört İşlem Yeteneği	1	0	0	0
Çarpımlara Ayırma	1	0	1	0
Asal Sayılar ve Aralarında Asal Sayılar	1	1	0	100
Köklü ifadeler	1	0	0	0
Polinomlarda Bölme işlemi ve Bölme İşleminde Kalanı Bulma	1	0	0	0
Kartezyen Çarpım	1	0	0	0
Eşitsizlikler	1	0	0	0
Önermeler ve Bileşik Önermeler	1	0	0	0
Pascal Üçgeni ve Binom Açılımı	1	0	0	0
Logaritma Fonksiyonunun Özellikleri	2	0	0	0
Aritmetik Dizi	1	0	0	0
Parabolün Tepe Noktası	1	0	0	0
OLASILIK	1	0	0	0
Permütasyon	1	0	0	0
Fonksiyonlarda İşlemler	1	0	0	0
0/0 Belirsizliği	1	0	0	0
LİMİT VE SÜREKLİLİK	1	0	0	0
Türev Kuralları	1	0	0	0
Türevin Fiziksel Anlamı ve Türevin Geometrik Yorumu	1	0	0	0
Minimum-Maksimum Problemleri	1	0	0	0
Artanlık-Azalanlık-Ekstremum Noktalar	1	0	0	0
Integral Alma Kuralları	1	0	0	0
Integral ile Alan Hesabı	2	0	0	0
Değişken Değiştirme Yöntemiyle Integral Alma	1	0	0	0
Trigonometrik Fonksiyonların Aralığı ve Sıralaması	1	0	0	0
Üçgende Trigonometrik Bağınlar	1	0	1	0
Yarı Açılış Formülleri	1	0	0	0
Trigonometrik Denklemler	1	0	0	0
Geometri				
Geometrik Kavramlar ve Doğru Açılar	1	0	0	0
Paralelkenar	1	0	0	0
Dairede Çevre ve Alan	1	0	0	0
Çemberin Analitik İncelenmesi	2	0	0	0
ANALİTİK GEOMETRİ	3	0	0	0
Dönüşüm Geometrisi	1	0	0	0
Prizmalar	1	0	0	0
Fen Bilimleri				
Fizik				
Radioaktif bozunma sonucu atomun kütle numarası, atom numarası ve enerjisindeki değişimi açıklar.	1	0	1	0
Newton'ın Hareket Yasaları	1	0	1	0
Kütle merkezi ve ağırlık merkezi kavramlarını açıklar.	1	1	0	100
Fotoelektrik olayını açıklar.	1	0	0	0
Kepler Kanunları'nı açıklar.	1	0	0	0
Atom altı parçacıkların özelliklerini temel düzeyde açıklar.	1	0	0	0
Transformatörlerin çalışma prensibini açıklar.	1	0	1	0
Düzgün çembersel hareketi açıklar.	1	0	0	0
Cisimlerin denge şartlarını açıklar.	1	1	0	100
Yay sarkacı ve basit sarkaçta periyodun bağlı olduğu değişkenleri belirler.	1	0	1	0
İtme ile çizgisel momentum değişimi arasında ilişki kurar.	1	0	1	0
Görüntüleme cihazlarının çalışma prensiplerini açıklar.	1	0	1	0
Alternatif ve doğru akım devrelerinde direncin, bobinin ve sigacın davranışını açıklar.	1	0	1	0
Yükü parçacıkların düzgün elektrik alandaki davranışını açıklar.	1	0	0	0
Kimya				
Atomu kuantum modeliyle açıklar.	1	0	0	0
Gaz davranışlarını kinetik teori ile açıklar.	1	0	0	0
Çözeltilerin koligatif özellikleri ile derişimleri arasında ilişki kurar.	1	1	0	100
Çözünürlüğün sıcaklık ve basınçla ilişkisini açıklar.	1	0	0	0
Tepkimelerde meydana gelen enerji değişimlerini açıklar.	1	0	1	0
Tepkime Hızını Etkileyen Faktörler	1	0	1	0
Dengeyi Etkileyen Faktörler	1	0	0	0
Tampon çözeltilerin özellikleri ile günlük kullanım alanlarını ilişkilendirir.	1	0	0	0
Elektroliz olayını elektrik akımı, zaman ve değişime uğrayan madde kütleleri açısından açıklar.	1	0	0	0
Elektrotlar ve Elektrokimyasal Hücreler	1	0	0	0
Basit Formül ve Molekül Formülü	1	0	0	0
Eterleri sınıflandırarak adlarını, formüllerini, özelliklerini ve kullanım alanlarını açıklar.	1	0	0	0
Alkoller sınıflandırarak adlarını, formüllerini, özelliklerini ve kullanım alanlarını açıklar.	1	0	0	0
Biyoloji				
Sinir Sistemi	1	0	1	0
Göz	1	0	1	0
Bitkilerin Yapısı	1	0	0	0
Sindirim Organları	1	0	0	0
Kalbin Çalışması	1	0	0	0
Solunum Gazlarının Taşınması	1	0	1	0
Dişi Üreme Sistemi	1	0	1	0
Simbiyotik İlişkiler	1	0	0	0
Popülasyon Ekolojisi	1	0	0	0
GENDEN PROTEİNE	1	0	0	0
Fotosentez	1	0	0	0
Bitkilerde Hareket	1	0	0	0
Bitkilerde Eşeyli Üreme	1	0	1	0

SONUÇ BELGESİ							
MANİSA / YUNUSEMRE / KEP AKADEMİ							
Öğrenci			Numara		Sınıf		
CEYLİN İKRA SEZEN			0		12S		
Puan Türü	Puan	Genel Ortalama	Dereceler				
			Snf	Kurum	İlçe	İl	Genel
SÖZ	▼ 197,138	213,540	65	233	502	981	28072
SAY	▲ 288,310	244,410	57	83	242	411	12469
EA	▲ 242,318	232,090	54	154	382	683	19505
Katılımlar:			158	397	838	1612	49188

T.C.No ile eşleşen TYT bilgileriniz kullanılmıştır.

Ders	Soru	Doğru	Yanlış	Net	Başarı %	Sınıf Ort.	Kurum Ort.	Genel Ort.
<i>Türkçe</i>	40	32	6	30,50	76			
<i>Tarih-1</i>	5	5	0	5,00	100			
<i>Coğrafya-1</i>	5	4	1	3,75	75			
<i>Felsefe</i>	5	4	0	4,00	80			
<i>Din Kül. ve Ahl. Bil.</i>	5	4	1	3,75	75			
<i>TYT Sosyal</i>	20	17	2	16,50	83			
<i>Matematik-1</i>	30	18	2	17,50	58			
<i>Geometri</i>	10	1	0	1,00	10			
<i>TYT Matematik</i>	40	19	2	18,50	46			
<i>Fizik</i>	7	3	2	2,50	36			
<i>Kimya</i>	7	3	3	2,25	32			
<i>Biyoloji</i>	6	1	4	0,00	0			
<i>TYT Fen</i>	20	7	9	4,75	24			
Matematik-2	30	12	3	11,25	38	▲ 9,47	▲ 6,89	▲ 7,44
Geometri	10	4	3	3,25	33	▲ 2,62	▲ 1,57	▲ 1,78
Matematik	40	16	6	14,50	36	▲ 12,09	▲ 8,46	▲ 9,22
Fizik	14	2	6	0,50	4	▼ 3,03	▼ 1,72	▼ 1,68
Kimya	13	3	3	2,25	17	▼ 3,71	▲ 2,02	▼ 2,29
Biyoloji	13	9	1	8,75	67	▲ 5,86	▲ 3,48	▲ 3,56
Fen Bilimleri	40	14	10	11,50	29	▼ 12,59	▲ 7,23	▲ 7,54
Toplam:	280	105	35	96,25	34	▲ 87,56	▲ 81,68	▲ 84,65
Soru No	1234567890123456789012345678901234567890							
Matematik	EBBe CcD CA AD C eB BcdDDA Ad							
Cevap Anahtarı	A EBBBCCADCCABADCBACCBCEBBBDBBCDDADCBAD							
Fen Bilimleri	b aD eab A bD cDaB e CD EcDCC EC A							
Cevap Anahtarı	A CABEEDDDCDAEDCADCBCBCECECDCEADCCDECCA							

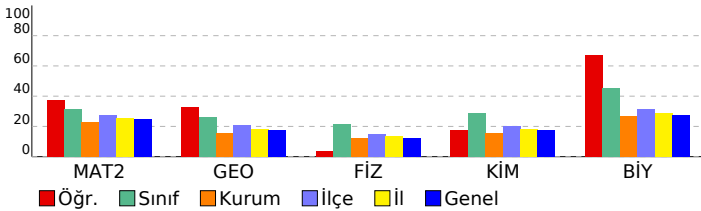

ORJİNAL TG AYT 1			
DERSLERE GÖRE ANALİZ			
Matematik			
Matematik-2	S	D	Y B%
Dört İşlem Yeteneği	1	1	0 100
Çarpanlara Ayırma	1	1	0 100
Asal Sayılar ve Aralarında Asal Sayılar	1	1	0 100
Köklü İfadeler	1	0	1 0
Polinomlarda Bölme İşlemi ve Bölme İşleminde Kalanı Bulma	1	0	0 0
Kartezyen Çarpım	1	1	0 100
Eşitsizlikler	1	0	1 0
Önermeler ve Bileşik Önermeler	1	1	0 100
Pascal Üçgeni ve Binom Açılımı	1	0	0 0
Logaritma Fonksiyonunun Özellikleri	2	1	0 50
Aritmetik Dizi	1	1	0 100
Parabolün Tepe Noktası	1	0	0 0
OLASILIK	1	1	0 100
Permütasyon	1	1	0 100
Fonksiyonlarda İşlemler	1	0	0 0
0/0 Belirsizliği	1	0	0 0
LİMİT VE SÜREKLİLİK	1	0	0 0
Türev Kuralları	1	0	0 0
Türevin Fiziksel Anlamı ve Türevin Geometrik Yorumu	1	0	0 0
Minimum-Maksimum Problemleri	1	1	0 100
Artanlık-Azalanlık-Ekstremum Noktalar	1	0	0 0
Integral Alma Kuralları	1	0	0 0
Integral ile Alan Hesabı	2	0	0 0
Değişken Değiştirme Yöntemiyle Integral Alma	1	0	0 0
Trigonometrik Fonksiyonların Aralığı ve Sıralaması	1	0	1 0
Üçgende Trigonometrik Bağınlar	1	1	0 100
Yarı Açılış Formülleri	1	0	0 0
Trigonometrik Denklemler	1	1	0 100
Geometri	S	D	Y B%
Geometrik Kavramlar ve Doğru Açılar	1	0	1 0
Paralelkenar	1	0	1 0
Dairede Çevre ve Alan	1	1	0 100
Çemberin Analitik İncelenmesi	2	1	0 50
ANALİTİK GEOMETRİ	3	2	1 67
Dönüşüm Geometrisi	1	0	0 0
Prizmalar	1	0	0 0
Fen Bilimleri			
Fizik	S	D	Y B%
Radyoaktif bozunma sonucu atomun kütle numarası, atom numarası ve enerjisindeki değişimi açıklar.	1	0	0 0
Newton'ın Hareket Yasaları	1	0	1 0
Kütle merkezi ve ağırlık merkezi kavramlarını açıklar.	1	0	0 0
Fotoelektrik olayını açıklar.	1	0	0 0
Kepler Kanunları'nı açıklar.	1	0	1 0
Atom altı parçacıkların özelliklerini temel düzeyde açıklar.	1	1	0 100
Transformatörlerin çalışma prensibini açıklar.	1	0	0 0
Düzgün çembersel hareketi açıklar.	1	0	1 0
Cisimlerin denge şartlarını açıklar.	1	0	1 0
Yay sarkacı ve basit sarkaçta periyodu bağlı olduğu değişkenleri belirler.	1	0	1 0
İtme ile çizgisel momentum değişimi arasında ilişki kurar.	1	0	0 0
Görüntüleme cihazlarının çalışma prensiplerini açıklar.	1	1	0 100
Alternatif ve doğru akım devrelerinde direncin, bobinin ve sigancın davranışını açıklar.	1	0	0 0
Yükü parçacıkların düzgün elektrik alanındaki davranışını açıklar.	1	0	1 0
Kimya	S	D	Y B%
Atomu kuantum modeliyle açıklar.	1	1	0 100
Gaz davranışlarını kinetik teori ile açıklar.	1	0	0 0
Çözeltilerin koligatif özellikleri ile derişimleri arasında ilişki kurar.	1	0	1 0
Çözünürlüğün sıcaklık ve basınçla ilişkisini açıklar.	1	1	0 100
Tepkimelerde meydana gelen enerji değişimlerini açıklar.	1	0	1 0
Tepkime Hızını Etkileyen Faktörler	1	1	0 100
Dengeyi Etkileyen Faktörler	1	0	0 0
Tampon çözeltilerin özellikleri ile günlük kullanım alanlarını ilişkilendirir.	1	0	0 0
Elektroliz olayını elektrik akımı, zaman ve değişime uğrayan madde kütleleri açısından açıklar.	1	0	0 0
Elektrotlar ve Elektrokimyasal Hücreler	1	0	1 0
Basit Formül ve Molekül Formülü	1	0	0 0
Eterleri sınıflandırarak adlarını, formüllerini, özelliklerini ve kullanım alanlarını açıklar.	1	0	0 0
Alkoller sınıflandırarak adlarını, formüllerini, özelliklerini ve kullanım alanlarını açıklar.	1	0	0 0
Biyoloji	S	D	Y B%
Sinir Sistemi	1	1	0 100
Göz	1	1	0 100
Bitkilerin Yapısı	1	0	0 0
Sindirim Organları	1	1	0 100
Kalbin Çalışması	1	0	1 0
Solunum Gazlarının Taşınması	1	1	0 100
Dişi Üreme Sistemi	1	1	0 100
Simbiyotik İlişkiler	1	1	0 100
Popülasyon Ekolojisi	1	0	0 0
GENDEN PROTEİNE	1	1	0 100
Fotosentez	1	1	0 100
Bitkilerde Hareket	1	0	0 0
Bitkilerde Eşeyli Üreme	1	1	0 100

SONUÇ BELGESİ

ORIJİNAL TG AYT 1

MANİSA / YUNUSEMRE / KEP AKADEMİ

Öğrenci	Numara	Sınıf
CEYLİN SERBES	0	12S

Puan Türü	Puan	Genel Ortalama	Dereceler				
			Snf	Kurum	İlçe	İl	Genel
SÖZ	▲ 225,563	213,540	20	148	296	589	15431
SAY	▲ 297,330	244,410	49	73	221	373	11227
EA	▲ 242,503	232,090	53	153	381	679	19441
Katılımlar:			158	397	838	1612	49188

T.C.No ile eşleşen TYT bilgileriniz kullanılmıştır.

Ders	Soru	Doğru	Yanlış	Net	Başarı %	Sınıf Ort.	Kurum Ort.	Genel Ort.
<i>Türkçe</i>	40	32	8	30,00	75			
<i>Tarih-1</i>	5	5	0	5,00	100			
<i>Coğrafya-1</i>	5	4	1	3,75	75			
<i>Felsefe</i>	5	4	1	3,75	75			
<i>Din Kül. ve Ahl. Bil.</i>	5	3	1	2,75	55			
<i>TYT Sosyal</i>	20	16	3	15,25	76			
<i>Matematik-1</i>	30	20	3	19,25	64			
<i>Geometri</i>	10	3	2	2,50	25			
<i>TYT Matematik</i>	40	23	5	21,75	54			
<i>Fizik</i>	7	3	3	2,25	32			
<i>Kimya</i>	7	4	0	4,00	57			
<i>Biyoloji</i>	6	3	2	2,50	42			
<i>TYT Fen</i>	20	10	5	8,75	44			
Türkçe	6	1	0	1,00	17	▲ 0,36	▼ 1,91	▼ 1,51
Edebiyat	18	0	0	0,00	0	▼ 0,10	▼ 2,89	▼ 1,90
Tarih-1	10	0	0	0,00	0	▼ 0,31	▼ 2,38	▼ 1,99
Coğrafya-1	6	0	0	0,00	0	▼ 0,10	▼ 1,19	▼ 0,97
Edebiyat-Sosyal-1	40	1	0	1,00	3	▲ 0,88	▼ 8,37	▼ 6,37
Tarih-2	11	1	0	1,00	9	▲ 0,24	▲ 0,94	▲ 0,94
Coğrafya-2	11	0	0	0,00	0	▼ 0,35	▼ 1,37	▼ 1,43
Felsefe	6	2	0	2,00	33	▲ 0,09	▲ 0,43	▲ 0,49
Felsefe Grubu	6	1	0	1,00	17	▲ 0,07	▲ 0,43	▲ 0,48
Din Kül. ve Ahl. Bil.	6	2	0	2,00	33	▲ 0,28	▲ 0,62	▲ 0,65
Felsefe (Seçmeli)	6	0	0	0,00	0	◆ 0,00	◆ 0,00	◆ 0,00
Sosyal-2	40	6	0	6,00	15	▲ 1,04	▲ 3,80	▲ 3,99
Matematik-2	30	10	9	7,75	26	▼ 9,47	▲ 6,89	▲ 7,44
Geometri	10	4	3	3,25	33	▲ 2,62	▲ 1,57	▲ 1,78
Matematik	40	14	12	11,00	28	▼ 12,09	▲ 8,46	▲ 9,22
Fizik	14	4	8	2,00	14	▼ 3,03	▲ 1,72	▲ 1,68
Kimya	13	5	4	4,00	31	▲ 3,71	▲ 2,02	▲ 2,29
Biyoloji	13	10	1	9,75	75	▲ 5,86	▲ 3,48	▲ 3,56
Fen Bilimleri	40	19	13	15,75	39	▲ 12,59	▲ 7,23	▲ 7,54
Toplam:	280	121	46	109,50	39	▲ 87,56	▲ 81,68	▲ 84,65

Soru No 1234567890123456789012345678901234567890

Edebiyat-Sosyal-1 A

Cevap Anahtarı B BAEAADBECBEEECBCCDDABCDCEABCCABCEDC

Sosyal-2 C C D E E B

Cevap Anahtarı B ECDEBCEBCEBDDACAAEBEEBCDCBDDDBEBDDDEABCEBEEDBE

Matematik a DEdBbaeA ACd a C BdBA b DcCcA A d

Cevap Anahtarı B BCDEBCCDABACABCCBCCBABBBAEBDCBDCDADADB

Fen Bilimleri eaed DAcebeDEaDDce AB E eDC cECDDC AEC

Cevap Anahtarı B EAECBEDAACDDDECDDACBEABCECCDCCAECDDCCAEC

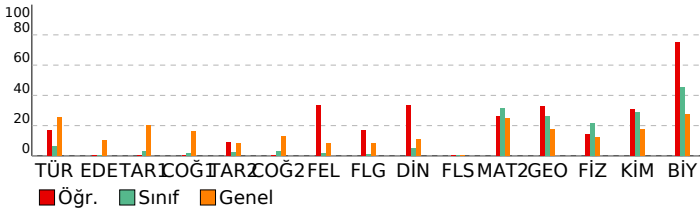

DERSLERE GÖRE ANALİZ

Edebiyat-Sosyal-1

Türkçe	S	D	Y	B%
Metne Sözcük Yerleştirme	1	1	0	100
Parçadaki Cümlelerin İçerik ve Özellikleri	1	0	0	0
Paragrafta Yardımcı Düşünceler	4	0	0	0
Edebiyat	S	D	Y	B%
Edebi Sanatlar	1	0	0	0
Geleneksel Türk Tiyatrosu	1	0	0	0
ŞİİR	1	0	0	0
Geçiş Dönemi Türk Edebiyatı	1	0	0	0
Aşık Edebiyatında Nazım Türleri	1	0	0	0
Divan Edebiyatında Şiir	1	0	0	0
Divan Edebiyatında Nazım Türleri	1	0	0	0
Tanzimat Dönemi Sanatçıları	1	0	0	0
Millî Mücadele Dönemi Edebiyatı ve Sanatçıları	1	0	0	0
Servetifunun Dönemi Sanatçıları	1	0	0	0
Cumhuriyet Dönemi'nde Tiyatro	2	0	0	0
Millî Edebiyat Dönemi'nde Roman	2	0	0	0
Cumhuriyet Dönemi'nde Şiir / Garip Akımı	2	0	0	0
Edebi Akımlar	1	0	0	0
Cumhuriyet Dönemi'nde Modernizmi ve Postmodernizmi Esas Alan Roman	1	0	0	0
Tarih-1	S	D	Y	B%
İslamiyet Yayılıyor	1	0	0	0
İnsanlığın Hafızası Tarih	1	0	0	0
Büyük Selçuklu Devleti'nin Yönetim ve Toplum Yapısı	1	0	0	0
İslam Dünyası Liderliği	1	0	0	0
Avrupa'da Değişim Çağı	1	0	0	0
İggallerin Başlaması ve Millî Mücadele'ye Hazırlık	1	0	0	0
I. Dünya Savaşı (1914-1918)	3	0	0	0
Siyasi Alandaki İnkılaplar	1	0	0	0
Coğrafya-1	S	D	Y	B%
Beşeri Sistemler	1	0	0	0
Ulaşım sisteminin gelişiminde etkili olan faktörleri açıklar.	1	0	0	0
Çevre ve Toplum	1	0	0	0
Türkiye'deki bölgesel kalkınma projelerini ekonomik, sosyal ve kültürel etkileri açısından değerlendirir.	1	0	0	0
Doğal unsurları üretim, dağıtım ve tüketim süreçleri üzerindeki etkisi açısından değerlendirir.	1	0	0	0
Doğal kaynakların sürdürülebilir kullanımını geri dönüşüm stratejileri açısından değerlendirir.	1	0	0	0

Sosyal-2

Tarih-2	S	D	Y	B%
İnsanlığın Hafızası Tarih	1	0	0	0
İslamiyet Yayılıyor	1	0	0	0
Büyük Selçuklu Devleti'nin Yönetim ve Toplum Yapısı	1	0	0	0
Türklerde Coğrafya ile Oluşan Yaşam Tarzı	1	0	0	0
Fetih ve Fatih	1	0	0	0
İhtilaller Çağı	1	0	0	0
Atatürk Dönemi İç Politikadaki Gelişmeler	1	0	0	0
İggallerin Başlaması ve Millî Mücadele'ye Hazırlık	1	0	0	0
I. Dünya Savaşı (1914-1918)	2	1	0	50
20. Yüzyıl Başlarında Osmanlı Devleti	1	0	0	0
Coğrafya-2	S	D	Y	B%
Türkiye'de uygulanan ekonomi politikalarını mekânsal etkileri açısından değerlendirir.	1	0	0	0
Şehirlerin küresel ve bölgesel etkilerini fonksiyonel açıdan yorumlar.	1	0	0	0
Ulaşım sisteminin gelişiminde etkili olan faktörleri açıklar.	2	0	0	0
Türk kültür bölgeleri ile ülkemiz arasındaki tarihi ve kültürel bağları açıklar.	2	0	0	0
Ülkeler ve bölgeler arasındaki ticaret ile ham madde, üretim ve pazar alanlarını ilişkilendirir.	1	0	0	0
Ortak doğal ve kültürel mirasa yönelik tehditleri açıklar.	1	0	0	0
Doğal Kaynak Kullanımının Çevresel Etkileri	2	0	0	0
Tarım-Ekonomi ilişkisi	1	0	0	0
Felsefe	S	D	Y	B%
Felsefenin ortaya çıkışını hazırlayan düşünce ortamını açıklar.	1	0	0	0
Düşünme ve akıl yürütmede dili doğru kullanmanın önemini açıklar.	1	0	0	0
Ahlak felsefesinin konusunu ve problemlerini açıklar.	1	0	0	0
Psikolojinin konusunu kavrar.	1	1	0	100
Psikolojinin Temel Süreçleri	1	0	0	0
Algıyı etkileyen etkenleri açıklar.	1	0	0	0
Bilim, Teknoloji ve Kitle İletişim Araçları	1	0	0	0
Felsefe Grubu	S	D	Y	B%
Sosyolojik araştırmalarda kullanılan yöntemleri tanıır.	1	0	0	0
Mantığın pratik yaşam açısından önemini fark eder.	1	0	0	0
Bilim, Teknoloji ve Kitle İletişim Araçları	1	0	0	0
Sembolik Mantığa Geçiş	1	0	0	0
Toplumsal Değişme ve Değişmeyi Etkileyen Faktörler	1	0	0	0
Önermeler Mantığı	1	1	0	100
Düşünme ve akıl yürütmede dili doğru kullanmanın önemini açıklar.	0	0	0	0
Din Kül. ve Ahl. Bil.	S	D	Y	B%
DİN VE İSLAM	1	0	0	0
Ahlaki Tutum ve Davranışlar	1	1	0	100
İslam Düşüncesinde İtikadi, Siyasi ve Fikhi Yorumlar	1	0	0	0
Kur'an'a Göre Hz. Muhammed	1	1	0	100
İnançla İlgili Meseleler	1	0	0	0
Güncel Dinî Meseleler	1	0	0	0
Felsefe (Seçmeli)	S	D	Y	B%
Düşünme ve akıl yürütmede dili doğru kullanmanın önemini açıklar.	1	0	0	0
Örnek felsefi metinlerden hareketle MÖ 6. yüzyıl-MS 2. yüzyıl filozoflarının felsefi görüşlerini analiz eder.	1	0	0	0
Davranışın oluşum sürecini fark eder.	1	0	0	0
Toplumsal konum, statü ve rol kavramları arasında ilişki kurar.	1	0	0	0
Kültürün öğelerini analiz eder.	1	0	0	0
Akıl ilkelerinin önemini değerlendirir.	1	0	0	0

Matematik

Matematik-2	S	D	Y	B%
Dört İşlem Yeteneği	1	1	0	100
Çarpanlara Ayırma	1	0	1	0
Asal Sayılar ve Aralarında Asal Sayılar	1	1	0	100
Kökü ifadeler	1	0	1	0
Polinomlarda Bölme işlemi ve Bölme İşleminde Kalanı Bulma	1	0	0	0
Kartezyen Çarpım	1	1	0	100
Eşitsizlikler	1	0	1	0
Önermeler ve Bileşik Önermeler	1	1	0	100
Pascal Üçgeni ve Binom Açılımı	1	0	1	0
Logaritma Fonksiyonunun Özellikleri	2	0	1	0
Aritmetik Dizi	1	1	0	100
Parabolün Tepe Noktası	1	0	0	0
OLASILIK	1	1	0	100
Permutasyon	1	0	1	0
Fonksiyonlarda İşlemler	1	1	0	100
0/0 Belirsizliği	1	0	0	0

SONUÇ BELGESİ							
MANİSA / YUNUSEMRE / KEP AKADEMİ							
Öğrenci			Numara		Sınıf		
CEYLİN UYĞUN			0		12S		
Puan Türü	Puan	Genel Ortalama	Dereceler				
			Snf	Kurum	İlçe	İl	Genel
SÖZ	▼ 163,128	213,540	135	353	769	1482	45304
SAY	▼ 207,528	244,410	125	210	523	969	29512
EA	▼ 181,433	232,090	127	332	733	1406	41596
Katılımlar:			158	397	838	1612	49188

İsminiz ile eşleşen TYT bilgileriniz kullanılmıştır.

Ders	Soru	Doğru	Yanlış	Net	Başarı %	Sınıf Ort.	Kurum Ort.	Genel Ort.
Türkçe	40	28	11	25,25	63			
Tarih-1	5	3	1	2,75	55			
Coğrafya-1	5	2	2	1,50	30			
Felsefe	5	3	1	2,75	55			
Din Kült. ve Ahl. Bil.	5	4	1	3,75	75			
TYT Sosyal	20	12	5	10,75	54			
Matematik-1	30	7	4	6,00	20			
Geometri	10	0	1	-0,25	-3			
TYT Matematik	40	7	5	5,75	14			
Fizik	7	1	5	-0,25	-4			
Kimya	7	2	4	1,00	14			
Biyoloji	6	0	5	-1,25	-21			
TYT Fen	20	3	14	-0,50	-3			
Matematik-2	30	6	1	5,75	19	▼ 9,47	▼ 6,89	▼ 7,44
Geometri	10	0	2	-0,50	-5	▼ 2,62	▼ 1,57	▼ 1,78
Matematik	40	6	3	5,25	13	▼ 12,09	▼ 8,46	▼ 9,22
Fizik	14	3	5	1,75	13	▼ 3,03	▲ 1,72	▲ 1,68
Kimya	13	1	7	-0,75	-6	▼ 3,71	▼ 2,02	▼ 2,29
Biyoloji	13	5	2	4,50	35	▼ 5,86	▲ 3,48	▲ 3,56
Fen Bilimleri	40	9	14	5,50	14	▼ 12,59	▼ 7,23	▼ 7,54
Toplam:	280	65	52	52,00	19	▼ 87,56	▼ 81,68	▼ 84,65
Soru No	1234567890123456789012345678901234567890							
Matematik	DEBB De B a c							
Cevap Anahtarı	B BCDEBBCCDABCACABCCBCCABBBAEBDCDBCDADADB							
Fen Bilimleri	dECB ebee a cbb Ece d DC bE a AE							
Cevap Anahtarı	B EAECBEDAACDDDECDACBEABCECCDCCAECDDCCAEC							

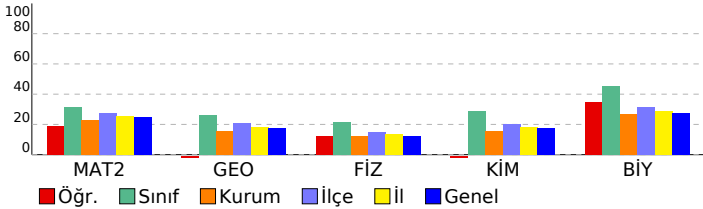

ORJİNAL TG AYT 1				
DERSLERE GÖRE ANALİZ				
Matematik				
Matematik-2	S	D	Y	B%
Dört İşlem Yeteneği	1	1	0	100
Çarpımlara Ayırma	1	1	0	100
Asal Sayılar ve Aralarında Asal Sayılar	1	1	0	100
Köklü İfadeler	1	0	0	0
Polinomlarda Bölme İşlemi ve Bölme İşleminde Kalanı Bulma	1	0	0	0
Kartezyen Çarpım	1	0	0	0
Eşitsizlikler	1	0	0	0
Önermeler ve Bileşik Önermeler	1	1	0	100
Pascal Üçgeni ve Binom Açılımı	1	0	0	0
Logaritma Fonksiyonunun Özellikleri	2	0	0	0
Aritmetik Dizi	1	0	1	0
Parabolün Tepe Noktası	1	1	0	100
OLASILIK	1	0	0	0
Permütasyon	1	1	0	100
Fonksiyonlarda İşlemler	1	0	0	0
0/0 Belirsizliği	1	0	0	0
LİMİT VE SÜREKLİLİK	1	0	0	0
Türev Kuralları	1	0	0	0
Türevin Fiziksel Anlamı ve Türevin Geometrik Yorumu	1	0	0	0
Minimum-Maksimum Problemleri	1	0	0	0
Artanlık-Azalanlık-Ekstremum Noktalar	1	0	0	0
Integral Alma Kuralları	1	0	0	0
Integral ile Alan Hesabı	2	0	0	0
Değişken Değiştirme Yöntemiyle Integral Alma	1	0	0	0
Trigonometrik Fonksiyonların Aralığı ve Sıralaması	1	0	0	0
Üçgende Trigonometrik Bağınlar	1	0	0	0
Yarı Açılış Formülleri	1	0	0	0
Trigonometrik Denklemler	1	0	0	0
Geometri	S	D	Y	B%
Geometrik Kavramlar ve Doğru Açılar	1	0	1	0
Paralelkenar	1	0	0	0
Dairede Çevre ve Alan	1	0	0	0
Çemberin Analitik İncelenmesi	2	0	0	0
ANALİTİK GEOMETRİ	3	0	1	0
Dönüşüm Geometrisi	1	0	0	0
Prizmalar	1	0	0	0
Fen Bilimleri				
Fizik	S	D	Y	B%
Radioaktif bozunma sonucu atomun kütle numarası, atom numarası ve enerjisindeki değişimi açıklar.	1	1	0	100
Newton'ın Hareket Yasaları	1	0	1	0
Kütle merkezi ve ağırlık merkezi kavramlarını açıklar.	1	1	0	100
Fotoelektrik olayını açıklar.	1	0	0	0
Kepler Kanunları'nı açıklar.	1	1	0	100
Atom altı parçacıkların özelliklerini temel düzeyde açıklar.	1	0	0	0
Transformatörlerin çalışma prensibini açıklar.	1	0	0	0
Düzgün çembersel hareketi açıklar.	1	0	1	0
Cisimlerin denge şartlarını açıklar.	1	0	1	0
Yay sarkacı ve basit sarkaçta periyodu bağlı olduğu değişkenleri belirler.	1	0	1	0
İtme ile çizgisel momentum değişimi arasında ilişki kurar.	1	0	1	0
Görüntüleme cihazlarının çalışma prensiplerini açıklar.	1	0	0	0
Alternatif ve doğru akım devrelerinde direncin, bobinin ve sığacın davranışını açıklar.	1	0	0	0
Yükü parçacıkların düzgün elektrik alanındaki davranışını açıklar.	1	0	0	0
Kimya	S	D	Y	B%
Atomu kuantum modeliyle açıklar.	1	0	0	0
Gas davranışlarını kinetik teori ile açıklar.	1	0	1	0
Çözeltilerin koligatif özellikleri ile derişimleri arasında ilişki kurar.	1	0	1	0
Çözünürlüğün sıcaklık ve basınçla ilişkisini açıklar.	1	0	1	0
Tepkimelerde meydana gelen enerji değişimlerini açıklar.	1	0	1	0
Tepkime Hızını Etkileyen Faktörler	1	0	1	0
Dengeyi Etkileyen Faktörler	1	0	0	0
Tampon çözeltilerin özellikleri ile günlük kullanım alanlarını ilişkilendirir.	1	0	0	0
Elektroliz olayını elektrik akımı, zaman ve değişime uğrayan madde kütleleri açısından açıklar.	1	0	0	0
Elektrotlar ve Elektrokimyasal Hücreler	1	0	1	0
Basit Formül ve Molekül Formülü	1	0	0	0
Eterleri sınıflandırarak adlarını, formüllerini, özelliklerini ve kullanım alanlarını açıklar.	1	0	1	0
Alkoller sınıflandırarak adlarını, formüllerini, özelliklerini ve kullanım alanlarını açıklar.	1	1	0	100
Biyoloji	S	D	Y	B%
Sinir Sistemi	1	1	0	100
Göz	1	1	0	100
Bitkilerin Yapısı	1	0	0	0
Sindirim Organları	1	1	0	100
Kalbin Çalışması	1	0	1	0
Solunum Gazlarının Taşınması	1	0	1	0
Dişi Üreme Sistemi	1	0	0	0
Simbiyotik İlişkiler	1	0	0	0
Popülasyon Ekolojisi	1	0	0	0
GENDEN PROTEİNE	1	1	0	100
Fotosentez	1	0	0	0
Bitkilerde Hareket	1	0	0	0
Bitkilerde Eşeyli Üreme	1	1	0	100

SONUÇ BELGESİ							
MANİSA / YUNUSEMRE / KEP AKADEMİ							
Öğrenci			Numara		Sınıf		
CEYLİNNAZ YILMAZ			0		12S		
Puan Türü	Puan	Genel Ortalama	Dereceler				
			Snf	Kurum	İlçe	İl	Genel
SÖZ	▼ 174,288	213,540	114	326	714	1382	39886
SAY	▼ 234,385	244,410	93	152	385	712	21934
EA	▼ 204,778	232,090	93	267	601	1139	33282
Katılımlar:			158	397	838	1612	49188

T.C.No ile eşleşen TYT bilgileriniz kullanılmıştır.

Ders	Soru	Doğru	Yanlış	Net	Başarı %	Sınıf Ort.	Kurum Ort.	Genel Ort.
Türkçe	40	22	4	21,00	53			
Tarih-1	5	4	0	4,00	80			
Coğrafya-1	5	2	2	1,50	30			
Felsefe	5	0	0	0,00	0			
Din Kül. ve Ahl. Bil.	5	3	1	2,75	55			
TYT Sosyal	20	9	3	8,25	41			
Matematik-1	30	15	1	14,75	49			
Geometri	10	4	1	3,75	38			
TYT Matematik	40	19	2	18,50	46			
Fizik	7	1	4	0,00	0			
Kimya	7	3	1	2,75	39			
Biyoloji	6	1	4	0,00	0			
TYT Fen	20	5	9	2,75	14			
Matematik-2	30	9	2	8,50	28	▼ 9,47	▲ 6,89	▲ 7,44
Geometri	10	1	0	1,00	10	▼ 2,62	▼ 1,57	▼ 1,78
Matematik	40	10	2	9,50	24	▼ 12,09	▲ 8,46	▲ 9,22
Fizik	14	0	6	-1,50	-11	▼ 3,03	▼ 1,72	▼ 1,68
Kimya	13	3	4	2,00	15	▼ 3,71	▼ 2,02	▼ 2,29
Biyoloji	13	6	2	5,50	42	▼ 5,86	▲ 3,48	▲ 3,56
Fen Bilimleri	40	9	12	6,00	15	▼ 12,59	▼ 7,23	▼ 7,54
Toplam:	280	74	32	66,00	24	▼ 87,56	▼ 81,68	▼ 84,65
Soru No	1234567890123456789012345678901234567890							
Matematik	EdBB AD CA D cB A							
Cevap Anahtarı	A EBBBCCADCCABADCBACCBACBAEBBDBBCCDDADCBAD							
Fen Bilimleri	ed ab d c D b b e ECbeD aCC EC A							
Cevap Anahtarı	A CABEEDDDCDAEDCADCBCCBAECCDCEADCCDECCA							

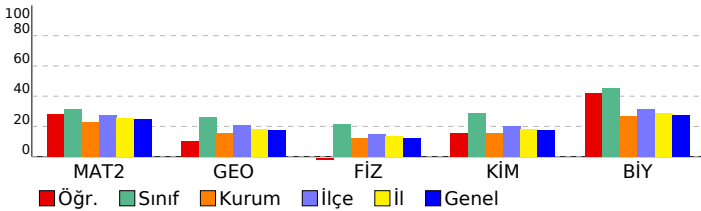

ORJİNAL TG AYT 1				
DERSLERE GÖRE ANALİZ				
Matematik				
Matematik-2	S	D	Y	B%
Dört İşlem Yeteneği	1	1	0	100
Çarpımlara Ayırma	1	0	1	0
Asal Sayılar ve Aralarında Asal Sayılar	1	1	0	100
Köklü ifadeler	1	1	0	100
Polinomlarda Bölme işlemi ve Bölme İşleminde Kalanı Bulma	1	0	0	0
Kartezyen Çarpım	1	0	0	0
Eşitsizlikler	1	1	0	100
Önemeler ve Bileşik Önemeler	1	1	0	100
Pascal Üçgeni ve Binom Açılımı	1	0	0	0
Logaritma Fonksiyonunun Özellikleri	2	1	0	50
Aritmetik Dizi	1	1	0	100
Parabolün Tepe Noktası	1	0	0	0
OLASILIK	1	0	0	0
Permütasyon	1	1	0	100
Fonksiyonlarda İşlemler	1	0	0	0
0/0 Belirsizliği	1	0	0	0
LİMİT VE SÜREKLİLİK	1	0	0	0
Türev Kuralları	1	0	0	0
Türevin Fiziksel Anlamı ve Türevin Geometrik Yorumu	1	0	0	0
Minimum-Maksimum Problemleri	1	0	0	0
Artanlık-Azalanlık-Ekstremum Noktalar	1	0	0	0
Integral Alma Kuralları	1	0	0	0
Integral ile Alan Hesabı	2	0	0	0
Değişken Değiştirme Yöntemiyle Integral Alma	1	0	0	0
Trigonometrik Fonksiyonların Aralığı ve Sıralaması	1	0	0	0
Üçgende Trigonometrik Bağınlar	1	0	0	0
Yarı Açılış Formülleri	1	0	1	0
Trigonometrik Denklemler	1	1	0	100
Geometri	S	D	Y	B%
Geometrik Kavramlar ve Doğruda Açılar	1	0	0	0
Paralelkenar	1	0	0	0
Dairede Çevre ve Alan	1	0	0	0
Çemberin Analitik İncelenmesi	2	0	0	0
ANALİTİK GEOMETRİ	3	1	0	33
Dönüşüm Geometrisi	1	0	0	0
Prizmalar	1	0	0	0
Fen Bilimleri				
Fizik	S	D	Y	B%
Radioaktif bozunma sonucu atomun kütle numarası, atom numarası ve enerjisindeki değişimi açıklar.	1	0	1	0
Newton'ın Hareket Yasaları	1	0	1	0
Kütle merkezi ve ağırlık merkezi kavramlarını açıklar.	1	0	0	0
Fotoelektrik olayını açıklar.	1	0	0	0
Kepler Kanunları'nı açıklar.	1	0	1	0
Atom altı parçacıkların özelliklerini temel düzeyde açıklar.	1	0	1	0
Transformatörlerin çalışma prensibini açıklar.	1	0	0	0
Düzgün çembersel hareketi açıklar.	1	0	0	0
Cisimlerin denge şartlarını açıklar.	1	0	0	0
Yay sarkacı ve basit sarkaçta periyodu bağlı olduğu değişkenleri belirler.	1	0	1	0
İtme ile çizgisel momentum değişimi arasında ilişki kurar.	1	0	0	0
Görüntüleme cihazlarının çalışma prensiplerini açıklar.	1	0	1	0
Alternatif ve doğru akım devrelerinde direncin, bobinin ve sığacın davranışını açıklar.	1	0	0	0
Yükü parçacıkların düzgün elektrik alanındaki davranışını açıklar.	1	0	0	0
Kimya	S	D	Y	B%
Atomu kuantum modeliyle açıklar.	1	1	0	100
Gas davranışlarını kinetik teori ile açıklar.	1	0	0	0
Çözeltilerin koligatif özellikleri ile derişimleri arasında ilişki kurar.	1	0	1	0
Çözünürlüğün sıcaklık ve basınçla ilişkisini açıklar.	1	0	0	0
Tepkimelerde meydana gelen enerji değişimlerini açıklar.	1	0	1	0
Tepkime Hızını Etkileyen Faktörler	1	0	0	0
Dengeyi Etkileyen Faktörler	1	0	0	0
Tampon çözeltilerin özellikleri ile günlük kullanım alanlarını ilişkilendirir.	1	0	1	0
Elektroliz olayını elektrik akımı, zaman ve değişime uğrayan madde kütleleri açısından açıklar.	1	0	0	0
Elektrotlar ve Elektrokimyasal Hücreler	1	0	0	0
Basit Formül ve Molekül Formülü	1	1	0	100
Eterleri sınıflandırarak adlarını, formüllerini, özelliklerini ve kullanım alanlarını açıklar.	1	1	0	100
Alkoller sınıflandırarak adlarını, formüllerini, özelliklerini ve kullanım alanlarını açıklar.	1	0	1	0
Biyoloji	S	D	Y	B%
Sinir Sistemi	1	0	1	0
Göz	1	1	0	100
Bitkilerin Yapısı	1	0	0	0
Sindirim Organları	1	0	0	0
Kalbin Çalışması	1	0	0	0
Solunum Gazlarının Taşınması	1	0	1	0
Dişi Üreme Sistemi	1	1	0	100
Simbiyotik İlişkiler	1	1	0	100
Popülasyon Ekolojisi	1	0	0	0
GENDEN PROTEİNE	1	1	0	100
Fotosentez	1	1	0	100
Bitkilerde Hareket	1	0	0	0
Bitkilerde Eşeyli Üreme	1	1	0	100

SONUÇ BELGESİ							
MANİSA / YUNUSEMRE / KEP AKADEMİ							
Öğrenci			Numara		Sınıf		
ÇINAR BİRCAN			0		12S		
Puan Türü	Puan	Genel Ortalama	Dereceler				
			Snf	Kurum	İlçe	İl	Genel
SÖZ	▼ 176,613	213,540	102	305	686	1341	38501
SAY	▼ 233,765	244,410	94	153	386	714	22073
EA	▼ 210,668	232,090	86	248	562	1061	31080
Katılımlar:			158	397	838	1612	49188

T.C.No ile eşleşen TYT bilgileriniz kullanılmıştır.

Ders	Soru	Doğru	Yanlış	Net	Başarı %	Sınıf Ort.	Kurum Ort.	Genel Ort.
<i>Türkçe</i>	40	29	8	27.00	68			
<i>Tarih-1</i>	5	3	2	2.50	50			
<i>Coğrafya-1</i>	5	4	1	3.75	75			
<i>Felsefe</i>	5	0	2	-0.50	-10			
<i>Din Kül. ve Ahl. Bil.</i>	5	1	4	0.00	0			
<i>TYT Sosyal</i>	20	8	9	5.75	29			
<i>Matematik-1</i>	30	20	3	19.25	64			
<i>Geometri</i>	10	2	4	1.00	10			
<i>TYT Matematik</i>	40	22	7	20.25	51			
<i>Fizik</i>	7	1	5	-0.25	-4			
<i>Kimya</i>	7	0	0	0.00	0			
<i>Biyoloji</i>	6	0	0	0.00	0			
<i>TYT Fen</i>	20	1	5	-0.25	-1			
Matematik-2	30	9	8	7,00	23	▼ 9,47	▲ 6,89	▼ 7,44
Geometri	10	4	1	3,75	38	▲ 2,62	▲ 1,57	▲ 1,78
Matematik	40	13	9	10,75	27	▼ 12,09	▲ 8,46	▲ 9,22
Fizik	14	4	7	2,25	16	▼ 3,03	▲ 1,72	▲ 1,68
Kimya	13	1	6	-0,50	-4	▼ 3,71	▼ 2,02	▼ 2,29
Biyoloji	13	4	5	2,75	21	▼ 5,86	▼ 3,48	▼ 3,56
Fen Bilimleri	40	9	18	4,50	11	▼ 12,59	▼ 7,23	▼ 7,54
Toplam:	280	82	56	68,00	24	▼ 87,56	▼ 81,68	▼ 84,65
Soru No	1234567890123456789012345678901234567890							
Matematik	a aEB bCb A A eC ecBBcA DB aA A							
Cevap Anahtarı	B BCDEBBCCDABCACABCCBBcABBBAEBDCDCDADADB							
Fen Bilimleri	dd ad eAdDbDEcbee aee DC c bDad bE							
Cevap Anahtarı	B EAECBEDAACDDDECDACBEABCECCDCCAECDDCCAEC							

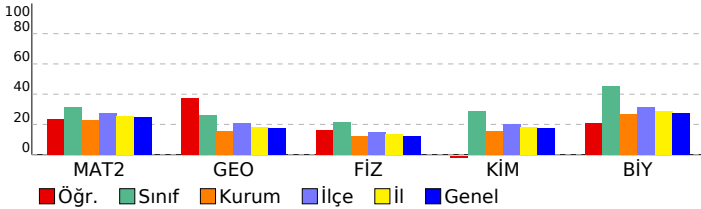

ORJİNAL TG AYT 1				
DERSLERE GÖRE ANALİZ				
Matematik				
Matematik-2	S	D	Y	B%
Dört İşlem Yeteneği	1	1	0	100
Çarpımlara Ayırma	1	1	0	100
Asal Sayılar ve Aralarında Asal Sayılar	1	0	0	0
Köklü İfadeler	1	0	1	0
Polinomlarda Bölme İşlemi ve Bölme İşleminde Kalanı Bulma	1	0	0	0
Kartezyen Çarpım	1	0	1	0
Eşitsizlikler	1	1	0	100
Önemler ve Bileşik Önemler	1	0	1	0
Pascal Üçgeni ve Binom Açılımı	1	0	1	0
Logaritma Fonksiyonunun Özellikleri	2	1	0	50
Aritmetik Dizi	1	0	0	0
Parabolün Tepe Noktası	1	0	0	0
OLASILIK	1	1	0	100
Permütasyon	1	0	1	0
Fonksiyonlarda İşlemler	1	0	0	0
0/0 Belirsizliği	1	0	0	0
LİMİT VE SÜREKLİLİK	1	0	0	0
Türev Kuralları	1	0	1	0
Türevin Fiziksel Anlamı ve Türevin Geometrik Yorumu	1	0	0	0
Minimum-Maksimum Problemleri	1	1	0	100
Artanlık-Azalanlık-Ekstremum Noktalar	1	0	0	0
Integral Alma Kuralları	1	0	1	0
Integral ile Alan Hesabı	2	1	0	50
Değişken Değiştirme Yöntemiyle Integral Alma	1	0	0	0
Trigonometrik Fonksiyonların Aralığı ve Sıralaması	1	1	0	100
Üçgende Trigonometrik Bağınlar	1	1	0	100
Yarı Açılış Formülleri	1	0	0	0
Trigonometrik Denklemler	1	0	1	0
Geometri	S	D	Y	B%
Geometrik Kavramlar ve Doğru Açılar	1	1	0	100
Paralelkenar	1	0	0	0
Dairede Çevre ve Alan	1	0	1	0
Çemberin Analitik İncelenmesi	2	1	0	50
ANALİTİK GEOMETRİ	3	2	0	67
Dönüşüm Geometrisi	1	0	0	0
Prizmalar	1	0	0	0
Fen Bilimleri				
Fizik	S	D	Y	B%
Radyoaktif bozunma sonucu atomun kütle numarası, atom numarası ve enerjisindeki değişimi açıklar.	1	0	0	0
Newton'ın Hareket Yasaları	1	0	1	0
Kütle merkezi ve ağırlık merkezi kavramlarını açıklar.	1	0	1	0
Fotoelektrik olayını açıklar.	1	0	0	0
Kepler Kanunları'nı açıklar.	1	0	1	0
Atom altı parçacıkların özelliklerini temel düzeyde açıklar.	1	0	0	0
Transformatörlerin çalışma prensibini açıklar.	1	0	1	0
Düzgün çembersel hareketi açıklar.	1	0	1	0
Cisimlerin denge şartlarını açıklar.	1	1	0	100
Yay sarkacı ve basit sarkaçta periyodu bağlı olduğu değişkenleri belirler.	1	0	1	0
İtme ile çizgisel momentum değişimi arasında ilişki kurar.	1	1	0	100
Görüntüleme cihazlarının çalışma prensiplerini açıklar.	1	0	1	0
Alternatif ve doğru akım devrelerinde direncin, bobinin ve sigancın davranışını açıklar.	1	1	0	100
Yükü parçacıkların düzgün elektrik alanındaki davranışını açıklar.	1	1	0	100
Kimya	S	D	Y	B%
Atomu kuantum modeliyle açıklar.	1	0	1	0
Gaz davranışlarını kinetik teori ile açıklar.	1	1	0	100
Çözeltilerin koligatif özellikleri ile derişimleri arasında ilişki kurar.	1	0	1	0
Çözünürlüğün sıcaklık ve basınçla ilişkisini açıklar.	1	0	1	0
Tepkimelerde meydana gelen enerji değişimlerini açıklar.	1	0	0	0
Tepkime Hızını Etkileyen Faktörler	1	0	1	0
Dengeyi Etkileyen Faktörler	1	0	0	0
Tampon çözeltilerin özellikleri ile günlük kullanım alanlarını ilişkilendirir.	1	0	0	0
Elektroliz olayını elektrik akımı, zaman ve değişime uğrayan madde kütleleri açısından açıklar.	1	0	0	0
Elektrotlar ve Elektrokimyasal Hücreler	1	0	1	0
Basit Formül ve Molekül Formülü	1	0	0	0
Eterleri sınıflandırarak adlarını, formüllerini, özelliklerini ve kullanım alanlarını açıklar.	1	0	0	0
Alkoller sınıflandırarak adlarını, formüllerini, özelliklerini ve kullanım alanlarını açıklar.	1	0	1	0
Biyoloji	S	D	Y	B%
Sinir Sistemi	1	1	0	100
Göz	1	1	0	100
Bitkilerin Yapısı	1	0	0	0
Sindirim Organları	1	0	0	0
Kalbın Çalışması	1	0	1	0
Solunum Gazlarının Taşınması	1	1	0	100
Dişi Üreme Sistemi	1	0	1	0
Simbiyotik İlişkiler	1	0	1	0
Popülasyon Ekolojisi	1	0	1	0
GENDEN PROTEİNE	1	1	0	100
Fotosentez	1	0	0	0
Bitkilerde Hareket	1	0	0	0
Bitkilerde Eşeyli Üreme	1	0	1	0

SONUÇ BELGESİ							
MANİSA / YUNUSEMRE / KEP AKADEMİ							
Öğrenci			Numara		Sınıf		
DAMLAM ERTAM			0		12S		
Puan Türü	Puan	Genel Ortalama	Dereceler				
			Snf	Kurum	İlçe	İl	Genel
SÖZ	▲ 220,570	213,540	27	159	331	649	17329
SAY	▲ 372,100	244,410	25	29	88	139	3360
EA	▲ 295,045	232,090	23	43	131	218	5582
Katılımlar:			158	397	838	1612	49188

T.C.No ile eşleşen TYT bilgileriniz kullanılmıştır.

Ders	Soru	Doğru	Yanlış	Net	Başarı %	Sınıf Ort.	Kurum Ort.	Genel Ort.
<i>Türkçe</i>	40	36	4	35,00	88			
<i>Tarih-1</i>	5	5	0	5,00	100			
<i>Coğrafya-1</i>	5	3	1	2,75	55			
<i>Felsefe</i>	5	3	0	3,00	60			
<i>Din Kült. ve Ahl. Bil.</i>	5	5	0	5,00	100			
<i>TYT Sosyal</i>	20	16	1	15,75	79			
<i>Matematik-1</i>	30	25	2	24,50	82			
<i>Geometri</i>	10	5	2	4,50	45			
<i>TYT Matematik</i>	40	30	4	29,00	73			
<i>Fizik</i>	7	4	2	3,50	50			
<i>Kimya</i>	7	5	2	4,50	64			
<i>Biyoloji</i>	6	3	2	2,50	42			
<i>TYT Fen</i>	20	12	6	10,50	53			
Matematik-2	30	17	1	16,75	56	▲ 9,47	▲ 6,89	▲ 7,44
Geometri	10	8	0	8,00	80	▲ 2,62	▲ 1,57	▲ 1,78
Matematik	40	25	1	24,75	62	▲ 12,09	▲ 8,46	▲ 9,22
Fizik	14	7	7	5,25	38	▲ 3,03	▲ 1,72	▲ 1,68
Kimya	13	9	3	8,25	63	▲ 3,71	▲ 2,02	▲ 2,29
Biyoloji	13	9	0	9,00	69	▲ 5,86	▲ 3,48	▲ 3,56
Fen Bilimleri	40	25	10	22,50	56	▲ 12,59	▲ 7,23	▲ 7,54
Toplam:	280	144	26	137,50	49	▲ 87,56	▲ 81,68	▲ 84,65
Soru No	1234567890123456789012345678901234567890							
Matematik	EBBCC DCCA ADC eBDBCDDA CAB							
Cevap Anahtarı	A EBBCCADCCABADCBACCBACAEBBDBBCDDADCABD							
Fen Bilimleri	CcBEabEDaCebbEbeADeBCCBAEC CD EADC EC A							
Cevap Anahtarı	A CABEEDDDCDAEDCADCBCCBAECCDCEADCCECCA							

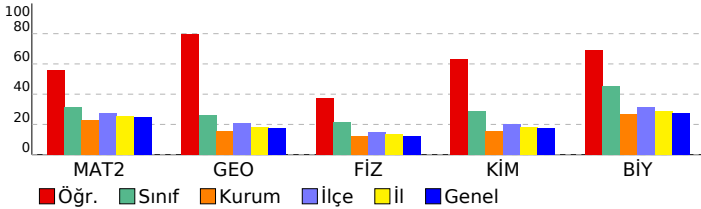

ORJİNAL TG AYT 1			
DERSLERE GÖRE ANALİZ			
Matematik			
Matematik-2	S	D	Y B%
Dört İşlem Yeteneği	1	1	0 100
Çarpımlara Ayırma	1	1	0 100
Asal Sayılar ve Aralarında Asal Sayılar	1	1	0 100
Köklü ifadeler	1	1	0 100
Polinomlarda Bölme işlemi ve Bölme İşleminde Kalanı Bulma	1	1	0 100
Kartezyen Çarpım	1	1	0 100
Eşitsizlikler	1	0	0 0
Önermeler ve Bileşik Önermeler	1	1	0 100
Pascal Üçgeni ve Binom Açılımı	1	1	0 100
Logaritma Fonksiyonunun Özellikleri	2	2	0 100
Aritmetik Dizi	1	1	0 100
Parabolün Tepe Noktası	1	0	0 0
OLASILIK	1	1	0 100
Permütasyon	1	1	0 100
Fonksiyonlarda İşlemler	1	1	0 100
0/0 Belirsizliği	1	0	0 0
LİMİT VE SÜREKLİLİK	1	0	0 0
Türev Kuralları	1	0	0 0
Türevin Fiziksel Anlamı ve Türevin Geometrik Yorumu	1	0	0 0
Minimum-Maksimum Problemleri	1	0	0 0
Artanlık-Azalanlık-Ekstremum Noktalar	1	0	0 0
Integral Alma Kuralları	1	0	0 0
Integral ile Alan Hesabı	2	0	0 0
Değişken Değiştirme Yöntemiyle Integral Alma	1	0	0 0
Trigonometrik Fonksiyonların Aralığı ve Sıralaması	1	0	1 0
Üçgende Trigonometrik Bağınlar	1	1	0 100
Yarı Açılış Formülleri	1	1	0 100
Trigonometrik Denklemler	1	1	0 100
Geometri	S	D	Y B%
Geometrik Kavramlar ve Doğru Açılar	1	1	0 100
Paralelkenar	1	1	0 100
Dairede Çevre ve Alan	1	1	0 100
Çemberin Analitik İncelenmesi	2	1	0 50
ANALİTİK GEOMETRİ	3	3	0 100
Dönüşüm Geometrisi	1	1	0 100
Prizmalar	1	0	0 0
Fen Bilimleri			
Fizik	S	D	Y B%
Radyoaktif bozunma sonucu atomun kütle numarası, atom numarası ve enerjisindeki değişimi açıklar.	1	1	0 100
Newton'ın Hareket Yasaları	1	0	1 0
Kütle merkezi ve ağırlık merkezi kavramlarını açıklar.	1	1	0 100
Fotoelektrik olayını açıklar.	1	1	0 100
Kepler Kanunları'nı açıklar.	1	0	1 0
Atom altı parçacıkların özelliklerini temel düzeyde açıklar.	1	0	1 0
Transformatörlerin çalışma prensibini açıklar.	1	1	0 100
Düzgün çembersel hareketi açıklar.	1	1	0 100
Cisimlerin denge şartlarını açıklar.	1	0	1 0
Yay sarkacı ve basit sarkaçta periyodu bağlı olduğu değişkenleri belirler.	1	1	0 100
İtme ile çizgisel momentum değişimi arasında ilişki kurar.	1	1	0 0
Görüntüleme cihazlarının çalışma prensiplerini açıklar.	1	0	1 0
Alternatif ve doğru akım devrelerinde direncin, bobinin ve sigacın davranışını açıklar.	1	0	1 0
Yükü parçacıkların düzgün elektrik alanındaki davranışını açıklar.	1	1	0 100
Kimya	S	D	Y B%
Atomu kuantum modeliyle açıklar.	1	0	1 0
Gaz davranışlarını kinetik teori ile açıklar.	1	0	1 0
Çözeltilerin koligatif özellikleri ile derişimleri arasında ilişki kurar.	1	1	0 100
Çözünürlüğün sıcaklık ve basınçla ilişkisini açıklar.	1	1	0 100
Tepkimelerde meydana gelen enerji değişimlerini açıklar.	1	0	1 0
Tepkime Hızını Etkileyen Faktörler	1	1	0 100
Dengeyi Etkileyen Faktörler	1	1	0 100
Tampon çözeltilerin özellikleri ile günlük kullanım alanlarını ilişkilendirir.	1	1	0 100
Elektroliz olayını elektrik akımı, zaman ve değişime uğrayan madde kütleleri açısından açıklar.	1	1	0 100
Elektrotlar ve Elektrokimyasal Hücreler	1	1	0 100
Basit Formül ve Molekül Formülü	1	1	0 100
Eterleri sınıflandırarak adlarını, formüllerini, özelliklerini ve kullanım alanlarını açıklar.	1	1	0 100
Alkoller sınıflandırarak adlarını, formüllerini, özelliklerini ve kullanım alanlarını açıklar.	1	0	0 0
Biyoloji	S	D	Y B%
Sinir Sistemi	1	1	0 100
Göz	1	1	0 100
Bitkilerin Yapısı	1	0	0 0
Sindirim Organları	1	1	0 100
Kalbin Çalışması	1	1	0 100
Solunum Gazlarının Taşınması	1	1	0 100
Dişi Üreme Sistemi	1	1	0 100
Simbiyotik İlişkiler	1	0	0 0
Popülasyon Ekolojisi	1	0	0 0
GENDEN PROTEİNE	1	1	0 100
Fotosentez	1	1	0 100
Bitkilerde Hareket	1	0	0 0
Bitkilerde Eşeyli Üreme	1	1	0 100

SONUÇ BELGESİ							
MANİSA / YUNUSEMRE / KEP AKADEMİ							
Öğrenci			Numara		Sınıf		
DİLEM ÇAHAN			0		12S		
Puan Türü	Puan	Genel Ortalama	Dereceler				
			Snf	Kurum	İlçe	İl	Genel
SÖZ	▲ 246,858	213,540	4	97	192	397	9993
SAY	▲ 471,153	244,410	2	2	8	8	58
EA	▲ 358,363	232,090	2	5	15	20	458
Katılımlar:			158	397	838	1612	49188

T.C.No ile eşleşen TYT bilgileriniz kullanılmıştır.

Ders	Soru	Doğru	Yanlış	Net	Başarı %	Sınıf Ort.	Kurum Ort.	Genel Ort.
<i>Türkçe</i>	40	37	3	36,25	91			
<i>Tarih-1</i>	5	4	1	3,75	75			
<i>Coğrafya-1</i>	5	5	0	5,00	100			
<i>Felsefe</i>	5	5	0	5,00	100			
<i>Din Kült. ve Ahl. Bil.</i>	5	5	0	5,00	100			
<i>TYT Sosyal</i>	20	19	1	18,75	94			
<i>Matematik-1</i>	30	29	1	28,75	96			
<i>Geometri</i>	10	9	1	8,75	88			
<i>TYT Matematik</i>	40	38	2	37,50	94			
<i>Fizik</i>	7	7	0	7,00	100			
<i>Kimya</i>	7	7	0	7,00	100			
<i>Biyoloji</i>	6	6	0	6,00	100			
<i>TYT Fen</i>	20	20	0	20,00	100			
Matematik-2	30	29	1	28,75	96	▲ 9,47	▲ 6,89	▲ 7,44
Geometri	10	9	0	9,00	90	▲ 2,62	▲ 1,57	▲ 1,78
Matematik	40	38	1	37,75	94	▲ 12,09	▲ 8,46	▲ 9,22
Fizik	14	13	1	12,75	91	▲ 3,03	▲ 1,72	▲ 1,68
Kimya	13	10	2	9,50	73	▲ 3,71	▲ 2,02	▲ 2,29
Biyoloji	13	13	0	13,00	100	▲ 5,86	▲ 3,48	▲ 3,56
Fen Bilimleri	40	36	3	35,25	88	▲ 12,59	▲ 7,23	▲ 7,54
Toplam:	280	188	10	185,50	66	▲ 87,56	▲ 81,68	▲ 84,65
Soru No	1234567890123456789012345678901234567890							
Matematik	EBBCCADCCABAgCBBACCBCEBBBDBBCDDA CABD							
Cevap Anahtarı	A	EBBCCADCCABADCBACCBCEBBBDBBCDDADCABD						
Fen Bilimleri	CABEEDaDDCDAEDCADCBa BAEdCDEADCCDECCA							
Cevap Anahtarı	A	CABEEDDDCDAEDCADCBCECECDCEADCCDECCA						

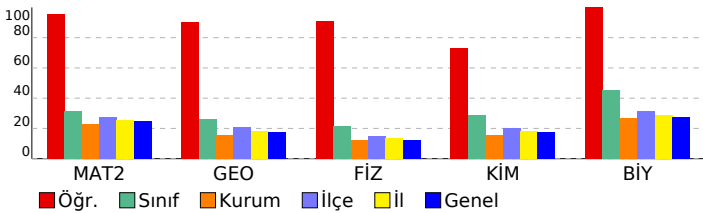

ORJİNAL TG AYT 1				
DERSLERE GÖRE ANALİZ				
Matematik				
Matematik-2	S	D	Y	B%
Dört İşlem Yeteneği	1	1	0	100
Çarpımlara Ayırma	1	1	0	100
Asal Sayılar ve Aralarında Asal Sayılar	1	1	0	100
Köklü İfadeler	1	1	0	100
Polinomlarda Bölme İşlemi ve Bölme İşleminde Kalanı Bulma	1	1	0	100
Kartezyen Çarpım	1	1	0	100
Eşitsizlikler	1	1	0	100
Önemeler ve Bileşik Önemeler	1	1	0	100
Pascal Üçgeni ve Binom Açılımı	1	1	0	100
Logaritma Fonksiyonunun Özellikleri	2	2	0	100
Aritmetik Dizi	1	1	0	100
Parabolün Tepe Noktası	1	1	0	100
OLASILIK	1	1	0	100
Permütasyon	1	0	1	0
Fonksiyonlarda İşlemler	1	1	0	100
0/0 Belirsizliği	1	1	0	100
LİMİT VE SÜREKLİLİK	1	1	0	100
Türev Kuralları	1	1	0	100
Türevin Fiziksel Anlamı ve Türevin Geometrik Yorumu	1	1	0	100
Minimum-Maksimum Problemleri	1	1	0	100
Artanlık-Azalanlık-Ekstremum Noktalar	1	1	0	100
Integral Alma Kuralları	1	1	0	100
Integral ile Alan Hesabı	2	2	0	100
Değişken Değiştirme Yöntemiyle Integral Alma	1	1	0	100
Trigonometrik Fonksiyonların Aralığı ve Sıralaması	1	1	0	100
Üçgende Trigonometrik Bağınlar	1	1	0	100
Yarı Açılış Formülleri	1	1	0	100
Trigonometrik Denklemler	1	1	0	100
Geometri	S	D	Y	B%
Geometrik Kavramlar ve Doğru Açılar	1	1	0	100
Paralelkenar	1	1	0	100
Dairede Çevre ve Alan	1	1	0	100
Çemberin Analitik İncelenmesi	2	1	0	50
ANALİTİK GEOMETRİ	3	3	0	100
Dönüşüm Geometrisi	1	1	0	100
Prizmalar	1	1	0	100
Fen Bilimleri				
Fizik	S	D	Y	B%
Radioaktif bozunma sonucu atomun kütle numarası, atom numarası ve enerjisindeki değişimi açıklar.	1	1	0	100
Newton'ın Hareket Yasaları	1	1	0	100
Kütle merkezi ve ağırlık merkezi kavramlarını açıklar.	1	1	0	100
Fotoelektrik olayını açıklar.	1	1	0	100
Kepler Kanunları'nı açıklar.	1	1	0	100
Atom altı parçacıkların özelliklerini temel düzeyde açıklar.	1	1	0	100
Transformatörlerin çalışma prensibini açıklar.	1	0	1	0
Düzgün çembersel hareketi açıklar.	1	1	0	100
Cisimlerin denge şartlarını açıklar.	1	1	0	100
Yay sarkacı ve basit sarkaçta periyodu bağlı olduğu değişkenleri belirler.	1	1	0	100
İtme ile çizgisel momentum değişimi arasında ilişki kurar.	1	1	0	100
Görüntüleme cihazlarının çalışma prensiplerini açıklar.	1	1	0	100
Alternatif ve doğru akım devrelerinde direncin, bobinin ve sigacın davranışını açıklar.	1	1	0	100
Yükü parçacıkların düzgün elektrik alanındaki davranışını açıklar.	1	1	0	100
Kimya	S	D	Y	B%
Atomu kuantum modeliyle açıklar.	1	1	0	100
Gaz davranışlarını kinetik teori ile açıklar.	1	1	0	100
Çözeltilerin koligatif özellikleri ile derişimleri arasında ilişki kurar.	1	1	0	100
Çözünürlüğün sıcaklık ve basınçla ilişkisini açıklar.	1	1	0	100
Tepkimelerde meydana gelen enerji değişimlerini açıklar.	1	1	0	100
Tepkime Hızını Etkileyen Faktörler	1	1	0	100
Dengeyi Etkileyen Faktörler	1	0	1	0
Tampon çözeltilerin özellikleri ile günlük kullanım alanlarını ilişkilendirir.	1	0	0	0
Elektroliz olayını elektrik akımı, zaman ve değişime uğrayan madde kütleleri açısından açıklar.	1	1	0	100
Elektrotlar ve Elektrokimyasal Hücreler	1	1	0	100
Basit Formül ve Molekül Formülü	1	1	0	100
Eterleri sınıflandırarak adlarını, formüllerini, özelliklerini ve kullanım alanlarını açıklar.	1	0	1	0
Alkoller sınıflandırarak adlarını, formüllerini, özelliklerini ve kullanım alanlarını açıklar.	1	1	0	100
Biyoloji	S	D	Y	B%
Sinir Sistemi	1	1	0	100
Göz	1	1	0	100
Bitkilerin Yapısı	1	1	0	100
Sindirim Organları	1	1	0	100
Kalbin Çalışması	1	1	0	100
Solunum Gazlarının Taşınması	1	1	0	100
Dişi Üreme Sistemi	1	1	0	100
Simbiyotik İlişkiler	1	1	0	100
Popülasyon Ekolojisi	1	1	0	100
GENDEN PROTEİNE	1	1	0	100
Fotosentez	1	1	0	100
Bitkilerde Hareket	1	1	0	100
Bitkilerde Eşeyli Üreme	1	1	0	100

SONUÇ BELGESİ	ORJİNAL TG AYT 1
MANİSA / YUNUSEMRE / KEP AKADEMİ	DERSLERE GÖRE ANALİZ

Öğrenci			Numara		Sınıf		
DURU NEHİR SAYRACI			0		12S		
Puan Türü	Puan	Genel Ortalama	Dereceler				
			Snf	Kurum	İlçe	İl	Genel
SÖZ	▼ 191,298	213,540	75	257	540	1063	30891
SAY	▲ 261,888	244,410	75	115	307	548	16547
EA	▼ 222,378	232,090	73	214	500	922	26696
Katılımlar:			158	397	838	1612	49188

T.C.No ile eşleşen TYT bilgileriniz kullanılmıştır.

Ders	Soru	Doğru	Yanlış	Net	Başarı %	Sınıf Ort.	Kurum Ort.	Genel Ort.
<i>Türkçe</i>	40	31	5	29.75	74			
<i>Tarih-1</i>	5	4	1	3.75	75			
<i>Coğrafya-1</i>	5	3	1	2.75	55			
<i>Felsefe</i>	5	3	0	3.00	60			
<i>Din Kült. ve Ahl. Bil.</i>	5	3	1	2.75	55			
<i>TYT Sosyal</i>	20	13	3	12.25	61			
<i>Matematik-1</i>	30	12	3	11.25	38			
<i>Geometri</i>	10	5	0	5.00	50			
<i>TYT Matematik</i>	40	17	3	16.25	41			
<i>Fizik</i>	7	2	4	1.00	14			
<i>Kimya</i>	7	4	2	3.50	50			
<i>Biyoloji</i>	6	3	2	2.50	42			
<i>TYT Fen</i>	20	9	8	7.00	35			
Matematik-2	30	9	6	7,50	25	▼ 9,47	▲ 6,89	▲ 7,44
Geometri	10	2	0	2,00	20	▼ 2,62	▲ 1,57	▲ 1,78
Matematik	40	11	6	9,50	24	▼ 12,09	▲ 8,46	▲ 9,22
Fizik	14	5	4	4,00	29	▲ 3,03	▲ 1,72	▲ 1,68
Kimya	13	4	3	3,25	25	▼ 3,71	▲ 2,02	▲ 2,29
Biyoloji	13	5	8	3,00	23	▼ 5,86	▼ 3,48	▼ 3,56
Fen Bilimleri	40	14	15	10,25	26	▼ 12,59	▲ 7,23	▲ 7,54
Toplam:	280	95	40	85,00	30	▼ 87,56	▲ 81,68	▲ 84,65
Soru No	1234567890123456789012345678901234567890							
Matematik	EBBCCeA Ce db dBB a A B							
Cevap Anahtarı	B BCDEBBCCDABCACABCCBCCABBBAEBDCBCDADADB							
Fen Bilimleri	daCBE DeDc ced BC CCDCbccbcBCAEd							
Cevap Anahtarı	B EAECBEDAACDDDECDACBEABCECCDCCAECDDCCAEC							

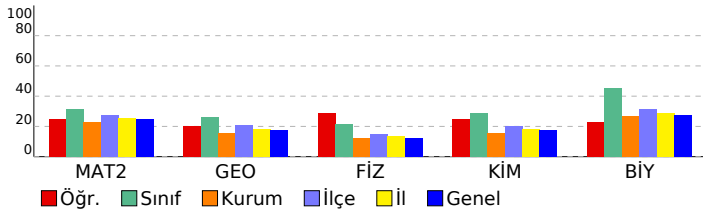

Matematik	S	D	Y	B%
Matematik-2				
Dört İşlem Yeteneği	1	1	0	100
Çarpımlara Ayırma	1	1	0	100
Asal Sayılar ve Aralarında Asal Sayılar	1	1	0	100
Köklü ifadeler	1	0	0	0
Polinomlarda Bölme işlemi ve Bölme İşleminde Kalanı Bulma	1	0	0	0
Kartezyen Çarpım	1	0	1	0
Eşitsizlikler	1	0	1	0
Önermeler ve Bileşik Önermeler	1	0	0	0
Pascal Üçgeni ve Binom Açılımı	1	1	0	100
Logaritma Fonksiyonunun Özellikleri	2	1	0	50
Aritmetik Dizi	1	1	0	100
Parabolün Tepe Noktası	1	0	0	0
OLASILIK	1	0	0	0
Permütasyon	1	0	1	0
Fonksiyonlarda İşlemler	1	1	0	100
0/0 Belirsizliği	1	0	0	0
LİMİT VE SÜREKLİLİK	1	0	1	0
Türev Kuralları	1	0	0	0
Türevin Fiziksel Anlamı ve Türevin Geometrik Yorumu	1	0	0	0
Minimum-Maksimum Problemleri	1	0	0	0
Artanlık-Azalanlık-Ekstremum Noktalar	1	0	0	0
Integral Alma Kuralları	1	0	0	0
Integral ile Alan Hesabı	2	0	0	0
Değişken Değiştirme Yöntemiyle Integral Alma	1	0	0	0
Trigonometrik Fonksiyonların Aralığı ve Sıralaması	1	0	1	0
Üçgende Trigonometrik Bağınlar	1	1	0	100
Yarı Açılış Formülleri	1	0	1	0
Trigonometrik Denklemler	1	1	0	100
Geometri				
Geometrik Kavramlar ve Doğru Açılar	1	0	0	0
Paralelkenar	1	0	0	0
Dairede Çevre ve Alan	1	0	0	0
Çemberin Analitik İncelenmesi	2	0	0	0
ANALİTİK GEOMETRİ	3	2	0	67
Dönüşüm Geometrisi	1	0	0	0
Prizmalar	1	0	0	0

Fen Bilimleri	S	D	Y	B%
Fizik				
Radyoaktif bozunma sonucu atomun kütle numarası, atom numarası ve enerjisindeki değişimi açıklar.	1	1	0	100
Newton'ın Hareket Yasaları	1	0	1	0
Kütle merkezi ve ağırlık merkezi kavramlarını açıklar.	1	1	0	100
Fotoelektrik olayını açıklar.	1	0	0	0
Kepler Kanunları'nı açıklar.	1	0	1	0
Atom altı parçacıkların özelliklerini temel düzeyde açıklar.	1	0	0	0
Transformatörlerin çalışma prensibini açıklar.	1	1	0	100
Düzgün çembersel hareketi açıklar.	1	0	1	0
Cisimlerin denge şartlarını açıklar.	1	1	0	100
Yay sarkacı ve basit sarkaçta periyodun bağlı olduğu değişkenleri belirler.	1	0	0	0
İtme ile çizgisel momentum değişimi arasında ilişki kurar.	1	1	0	100
Görüntüleme cihazlarının çalışma prensiplerini açıklar.	1	0	0	0
Alternatif ve doğru akım devrelerinde direncin, bobinin ve sigancın davranışını açıklar.	1	0	0	0
Yükü parçacıkların düzgün elektrik alanındaki davranışını açıklar.	1	0	1	0
Kimya				
Atomu kuantum modeliyle açıklar.	1	0	0	0
Gaz davranışlarını kinetik teori ile açıklar.	1	0	0	0
Çözeltilerin koligatif özellikleri ile derişimleri arasında ilişki kurar.	1	0	1	0
Çözünürlüğün sıcaklık ve basınçla ilişkisini açıklar.	1	0	1	0
Tepkimelerde meydana gelen enerji değişimlerini açıklar.	1	0	1	0
Tepkime Hızını Etkileyen Faktörler	1	1	0	100
Dengeyi Etkileyen Faktörler	1	1	0	100
Tampon çözeltilerin özellikleri ile günlük kullanım alanlarını ilişkilendirir.	1	1	0	100
Elektroliz olayını elektrik akımı, zaman ve değişime uğrayan madde kütleleri açısından açıklar.	1	0	0	0
Elektrotlar ve Elektrokimyasal Hücreler	1	0	0	0
Basit Formül ve Molekül Formülü	1	0	0	0
Eterleri sınıflandırarak adlarını, formüllerini, özelliklerini ve kullanım alanlarını açıklar.	1	1	0	100
Alkoller sınıflandırarak adlarını, formüllerini, özelliklerini ve kullanım alanlarını açıklar.	1	0	0	0
Biyoloji				
Sinir Sistemi	1	1	0	100
Göz	1	1	0	100
Bitkilerin Yapısı	1	0	1	0
Sindirim Organları	1	0	1	0
Kalbin Çalışması	1	0	1	0
Solunum Gazlarının Taşınması	1	0	1	0
Dişi Üreme Sistemi	1	0	1	0
Simbiyotik İlişkiler	1	0	1	0
Popülasyon Ekolojisi	1	0	1	0
GENDEN PROTEİNE	1	1	0	100
Fotosentez	1	0	1	0
Bitkilerde Hareket	1	1	0	100
Bitkilerde Eşeyli Üreme	1	1	0	100

SONUÇ BELGESİ							
MANİSA / YUNUSEMRE / KEP AKADEMİ							
Öğrenci			Numara		Sınıf		
ECE BİNGÖL			0		12S		
Puan Türü	Puan	Genel Ortalama	Dereceler				
			Snf	Kurum	İlçe	İl	Genel
SÖZ	▼ 166,613	213,540	125	342	747	1448	44346
SAY	▼ 220,725	244,410	106	172	436	817	25391
EA	▼ 187,808	232,090	120	322	713	1359	39443
Katılımlar:			158	397	838	1612	49188

T.C.No ile eşleşen TYT bilgileriniz kullanılmıştır.

Ders	Soru	Doğru	Yanlış	Net	Başarı %	Sınıf Ort.	Kurum Ort.	Genel Ort.
Türkçe	40	24	12	21.00	53			
Tarih-1	5	3	2	2.50	50			
Coğrafya-1	5	4	0	4.00	80			
Felsefe	5	1	2	0.50	10			
Din Kült. ve Ahl. Bil.	5	4	1	3.75	75			
TYT Sosyal	20	12	5	10.75	54			
Matematik-1	30	11	4	10.00	33			
Geometri	10	0	0	0.00	0			
TYT Matematik	40	11	4	10.00	25			
Fizik	7	2	3	1.25	18			
Kimya	7	1	2	0.50	7			
Biyoloji	6	1	2	0.50	8			
TYT Fen	20	4	7	2.25	11			
Matematik-2	30	7	3	6,25	21	▼ 9,47	▼ 6,89	▼ 7,44
Geometri	10	0	0	0,00	0	▼ 2,62	▼ 1,57	▼ 1,78
Matematik	40	7	3	6,25	16	▼ 12,09	▼ 8,46	▼ 9,22
Fizik	14	3	4	2,00	14	▼ 3,03	▲ 1,72	▲ 1,68
Kimya	13	1	4	0,00	0	▼ 3,71	▼ 2,02	▼ 2,29
Biyoloji	13	6	1	5,75	44	▼ 5,86	▲ 3,48	▲ 3,56
Fen Bilimleri	40	10	9	7,75	19	▼ 12,59	▲ 7,23	▲ 7,54
Toplam:	280	68	40	58,00	21	▼ 87,56	▼ 81,68	▼ 84,65
Soru No	1234567890123456789012345678901234567890							
Matematik	E B C C A c B b a B							
Cevap Anahtarı	A EBBCCADCCABADCBACCBCEBBBDBBCDDADCBAD							
Fen Bilimleri	eAdb E D e Ded ec Ce E DC E A							
Cevap Anahtarı	A CABEEDEDDCDAEDCADCBCBCECECDCEADCCDECCA							

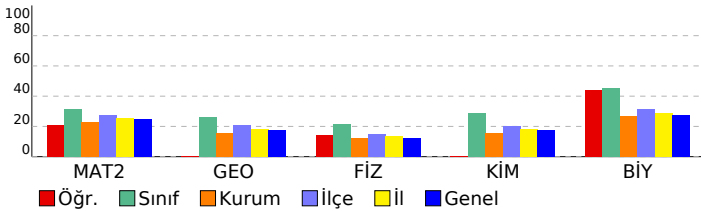

ORJİNAL TG AYT 1				
DERSLERE GÖRE ANALİZ				
Matematik				
Matematik-2	S	D	Y	B%
Dört İşlem Yeteneği	1	1	0	100
Çarpımlara Ayırma	1	0	0	0
Asal Sayılar ve Aralarında Asal Sayılar	1	1	0	100
Köklü ifadeler	1	0	0	0
Polinomlarda Bölme işlemi ve Bölme İşleminde Kalanı Bulma	1	0	0	0
Kartezyen Çarpım	1	1	0	100
Eşitsizlikler	1	0	0	0
Önemeler ve Bileşik Önemeler	1	0	0	0
Pascal Üçgeni ve Binom Açılımı	1	1	0	100
Logaritma Fonksiyonunun Özellikleri	2	0	0	0
Aritmetik Dizi	1	0	0	0
Parabolün Tepe Noktası	1	0	0	0
OLASILIK	1	1	0	100
Permütasyon	1	0	1	0
Fonksiyonlarda İşlemler	1	0	0	0
0/0 Belirsizliği	1	1	0	100
LİMİT VE SÜREKLİLİK	1	0	0	0
Türev Kuralları	1	0	1	0
Türevin Fiziksel Anlamı ve Türevin Geometrik Yorumu	1	0	0	0
Minimum-Maksimum Problemleri	1	0	1	0
Artanlık-Azalanlık-Ekstremum Noktalar	1	0	0	0
Integral Alma Kuralları	1	0	0	0
Integral ile Alan Hesabı	2	0	0	0
Değişken Değiştirme Yöntemiyle Integral Alma	1	1	0	100
Trigonometrik Fonksiyonların Aralığı ve Sıralaması	1	0	0	0
Üçgende Trigonometrik Bağınlar	1	0	0	0
Yarı Açılış Formülleri	1	0	0	0
Trigonometrik Denklemler	1	0	0	0
Geometri	S	D	Y	B%
Geometrik Kavramlar ve Doğru Açılar	1	0	0	0
Paralelkenar	1	0	0	0
Dairede Çevre ve Alan	1	0	0	0
Çemberin Analitik İncelenmesi	2	0	0	0
ANALİTİK GEOMETRİ	3	0	0	0
Dönüşüm Geometrisi	1	0	0	0
Prizmalar	1	0	0	0
Fen Bilimleri				
Fizik	S	D	Y	B%
Radioaktif bozunma sonucu atomun kütle numarası, atom numarası ve enerjisindeki değişimi açıklar.	1	0	1	0
Newton'ın Hareket Yasaları	1	1	0	100
Kütle merkezi ve ağırlık merkezi kavramlarını açıklar.	1	0	1	0
Fotoelektrik olayını açıklar.	1	0	1	0
Kepler Kanunları'nı açıklar.	1	0	0	0
Atom altı parçacıkların özelliklerini temel düzeyde açıklar.	1	0	0	0
Transformatörlerin çalışma prensibini açıklar.	1	1	0	100
Düzgün çembersel hareketi açıklar.	1	0	0	0
Cisimlerin denge şartlarını açıklar.	1	1	0	100
Yay sarkacı ve basit sarkaçta periyodu bağlı olduğu değişkenleri belirler.	1	0	0	0
İtme ile çizgisel momentum değişimi arasında ilişki kurar.	1	0	0	0
Görüntüleme cihazlarının çalışma prensiplerini açıklar.	1	0	1	0
Alternatif ve doğru akım devrelerinde direncin, bobinin ve sigacın davranışını açıklar.	1	0	0	0
Yükü parçacıkların düzgün elektrik alandaki davranışını açıklar.	1	0	0	0
Kimya	S	D	Y	B%
Atomu kuantum modeliyle açıklar.	1	1	0	100
Gaz davranışlarını kinetik teori ile açıklar.	1	0	1	0
Çözeltilerin koligatif özellikleri ile derişimleri arasında ilişki kurar.	1	0	1	0
Çözünürlüğün sıcaklık ve basınçla ilişkisini açıklar.	1	0	0	0
Tepkimelerde meydana gelen enerji değişimlerini açıklar.	1	0	1	0
Tepkime Hızını Etkileyen Faktörler	1	0	1	0
Dengeyi Etkileyen Faktörler	1	0	0	0
Tampon çözeltilerin özellikleri ile günlük kullanım alanlarını ilişkilendirir.	1	0	0	0
Elektroliz olayını elektrik akımı, zaman ve değişime uğrayan madde kütleleri açısından açıklar.	1	0	0	0
Elektrotlar ve Elektrokimyasal Hücreler	1	0	0	0
Basit Formül ve Molekül Formülü	1	0	0	0
Eterleri sınıflandırarak adlarını, formüllerini, özelliklerini ve kullanım alanlarını açıklar.	1	0	0	0
Alkoller sınıflandırarak adlarını, formüllerini, özelliklerini ve kullanım alanlarını açıklar.	1	0	0	0
Biyoloji	S	D	Y	B%
Sinir Sistemi	1	1	0	100
Göz	1	0	1	0
Bitkilerin Yapısı	1	0	0	0
Sindirim Organları	1	1	0	100
Kalbin Çalışması	1	0	0	0
Solunum Gazlarının Taşınması	1	1	0	100
Dişi Üreme Sistemi	1	1	0	100
Simbiyotik İlişkiler	1	0	0	0
Popülasyon Ekolojisi	1	0	0	0
GENDEN PROTEİNE	1	1	0	100
Fotosentez	1	0	0	0
Bitkilerde Hareket	1	0	0	0
Bitkilerde Eşeyli Üreme	1	1	0	100

SONUÇ BELGESİ							
MANİSA / YUNUSEMRE / KEP AKADEMİ							
Öğrenci			Numara		Sınıf		
ECEM ERKİL			0		12S		
Puan Türü	Puan	Genel Ortalama	Dereceler				
			Snf	Kurum	İlçe	İl	Genel
SÖZ	▼ 201,323	213,540	54	218	473	931	26153
SAY	▲ 252,128	244,410	84	134	335	607	18272
EA	▼ 227,183	232,090	66	191	461	846	24970
Katılımlar:			158	397	838	1612	49188

T.C.No ile eşleşen TYT bilgileriniz kullanılmıştır.

Ders	Soru	Doğru	Yanlış	Net	Başarı %	Sınıf Ort.	Kurum Ort.	Genel Ort.
Türkçe	40	32	7	30,25	76			
Tarih-1	5	4	1	3,75	75			
Coğrafya-1	5	4	1	3,75	75			
Felsefe	5	3	0	3,00	60			
Din Kült. ve Ahl. Bil.	5	5	0	5,00	100			
TYT Sosyal	20	16	2	15,50	78			
Matematik-1	30	15	3	14,25	48			
Geometri	10	5	1	4,75	48			
TYT Matematik	40	20	4	19,00	48			
Fizik	7	4	0	4,00	57			
Kimya	7	3	4	2,00	29			
Biyoloji	6	3	0	3,00	50			
TYT Fen	20	10	4	9,00	45			
Matematik-2	30	7	1	6,75	23	▼ 9,47	▼ 6,89	▼ 7,44
Geometri	10	1	1	0,75	8	▼ 2,62	▼ 1,57	▼ 1,78
Matematik	40	8	2	7,50	19	▼ 12,09	▼ 8,46	▼ 9,22
Fizik	14	2	5	0,75	5	▼ 3,03	▼ 1,72	▼ 1,68
Kimya	13	2	4	1,00	8	▼ 3,71	▼ 2,02	▼ 2,29
Biyoloji	13	4	4	3,00	23	▼ 5,86	▼ 3,48	▼ 3,56
Fen Bilimleri	40	8	13	4,75	12	▼ 12,59	▼ 7,23	▼ 7,54
Toplam:	280	94	32	86,00	31	▼ 87,56	▲ 81,68	▲ 84,65
Soru No	1234567890123456789012345678901234567890							
Matematik	e E B CDA C C e A							
Cevap Anahtarı	B BCDEBBCCDABCACABCCBCCABBBAEBDCBCDADADB							
Fen Bilimleri	bE d b Dece Ddd c CDC c D dabE							
Cevap Anahtarı	B EAECBEDAACDDDECDACBEABCECCDCCAECDDCCAEC							

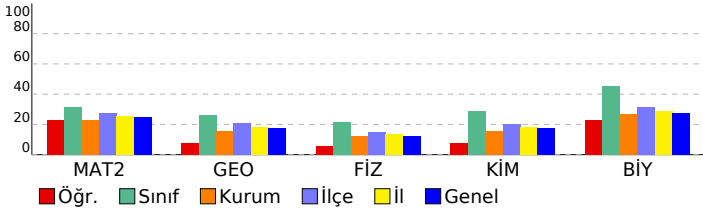

ORJİNAL TG AYT 1				
DERSLERE GÖRE ANALİZ				
Matematik				
Matematik-2	S	D	Y	B%
Dört İşlem Yeteneği	1	1	0	100
Çarpımlara Ayırma	1	0	0	0
Asal Sayılar ve Aralarında Asal Sayılar	1	1	0	100
Köklü ifadeler	1	0	1	0
Polinomlarda Bölme işlemi ve Bölme İşleminde Kalanı Bulma	1	0	0	0
Kartezyen Çarpım	1	1	0	100
Eşitsizlikler	1	0	0	0
Önermeler ve Bileşik Önermeler	1	0	0	0
Pascal Üçgeni ve Binom Açılımı	1	0	0	0
Logaritma Fonksiyonunun Özellikleri	2	2	0	100
Aritmetik Dizi	1	1	0	100
Parabolün Tepe Noktası	1	0	0	0
OLASILIK	1	0	0	0
Permütasyon	1	1	0	100
Fonksiyonlarda İşlemler	1	0	0	0
0/0 Belirsizliği	1	0	0	0
LİMİT VE SÜREKLİLİK	1	0	0	0
Türev Kuralları	1	0	0	0
Türevin Fiziksel Anlamı ve Türevin Geometrik Yorumu	1	0	0	0
Minimum-Maksimum Problemleri	1	0	0	0
Artanlık-Azalanlık-Ekstremum Noktalar	1	0	0	0
Integral Alma Kuralları	1	0	0	0
Integral ile Alan Hesabı	2	0	0	0
Değişken Değiştirme Yöntemiyle Integral Alma	1	0	0	0
Trigonometrik Fonksiyonların Aralığı ve Sıralaması	1	0	0	0
Üçgende Trigonometrik Bağınlar	1	0	0	0
Yarı Açılış Formülleri	1	0	0	0
Trigonometrik Denklemler	1	0	0	0
Geometri	S	D	Y	B%
Geometrik Kavramlar ve Doğru Açılar	1	0	0	0
Paralelkenar	1	0	0	0
Dairede Çevre ve Alan	1	0	0	0
Çemberin Analitik İncelenmesi	2	0	0	0
ANALİTİK GEOMETRİ	3	1	0	33
Dönüşüm Geometrisi	1	0	1	0
Prizmalar	1	0	0	0
Fen Bilimleri				
Fizik	S	D	Y	B%
Radyoaktif bozunma sonucu atomun kütle numarası, atom numarası ve enerjisindeki değişimi açıklar.	1	0	0	0
Newton'ın Hareket Yasaları	1	0	1	0
Kütle merkezi ve ağırlık merkezi kavramlarını açıklar.	1	0	1	0
Fotoelektrik olayını açıklar.	1	0	0	0
Kepler Kanunları'nı açıklar.	1	1	0	100
Atom altı parçacıkların özelliklerini temel düzeyde açıklar.	1	0	1	0
Transformatörlerin çalışma prensibini açıklar.	1	0	0	0
Düzgün çembersel hareketi açıklar.	1	0	1	100
Cisimlerin denge şartlarını açıklar.	1	1	1	0
Yay sarkacı ve basit sarkaçta periyodu bağlı olduğu değişkenleri belirler.	1	0	0	0
İtme ile çizgisel momentum değişimi arasında ilişki kurar.	1	0	0	0
Görüntüleme cihazlarının çalışma prensiplerini açıklar.	1	0	0	0
Alternatif ve doğru akım devrelerinde direncin, bobinin ve sigancın davranışını açıklar.	1	0	0	0
Yükü parçacıkların düzgün elektrik alanındaki davranışını açıklar.	1	0	1	0
Kimya	S	D	Y	B%
Atomu kuantum modelleriyle açıklar.	1	0	0	0
Gaz davranışlarını kinetik teori ile açıklar.	1	0	1	0
Çözeltilerin koligatif özellikleri ile derişimleri arasında ilişki kurar.	1	0	1	0
Çözünürlüğün sıcaklık ve basınçla ilişkisini açıklar.	1	1	0	100
Tepkimelerde meydana gelen enerji değişimlerini açıklar.	1	0	1	0
Tepkime Hızını Etkileyen Faktörler	1	0	1	0
Dengeyi Etkileyen Faktörler	1	0	0	0
Tampon çözeltilerin özellikleri ile günlük kullanım alanlarını ilişkilendirir.	1	1	0	100
Elektroliz olayını elektrik akımı, zaman ve değişime uğrayan madde kütleleri açısından açıklar.	1	0	0	0
Elektrotlar ve Elektrokimyasal Hücreler	1	0	0	0
Basit Formül ve Molekül Formülü	1	0	0	0
Eterleri sınıflandırarak adlarını, formüllerini, özelliklerini ve kullanım alanlarını açıklar.	1	0	0	0
Alkoller sınıflandırarak adlarını, formüllerini, özelliklerini ve kullanım alanlarını açıklar.	1	0	0	0
Biyoloji	S	D	Y	B%
Sinir Sistemi	1	1	0	100
Göz	1	1	0	100
Bitkilerin Yapısı	1	0	0	0
Sindirim Organları	1	1	0	100
Kalbin Çalışması	1	0	0	0
Solunum Gazlarının Taşınması	1	1	0	100
Dişi Üreme Sistemi	1	0	0	0
Simbiyotik İlişkiler	1	0	1	0
Popülasyon Ekolojisi	1	0	0	0
GENDEN PROTEİNE	1	1	0	100
Fotosentez	1	0	0	0
Bitkilerde Hareket	1	0	1	0
Bitkilerde Eşeyli Üreme	1	0	1	0

SONUÇ BELGESİ							
MANİSA / YUNUSEMRE / KEP AKADEMİ							
Öğrenci			Numara		Sınıf		
EFE NAYAN			0		12S		
Puan Türü	Puan	Genel Ortalama	Dereceler				
			Snf	Kurum	İlçe	İl	Genel
SÖZ	▼ 151,310	213,540	151	380	812	1560	47470
SAY	▼ 169,665	244,410	151	354	772	1456	45001
EA	▼ 155,990	232,090	153	388	819	1565	47526
Katılımlar:			158	397	838	1612	49188

T.C.No ile eşleşen TYT bilgileriniz kullanılmıştır.

Ders	Soru	Doğru	Yanlış	Net	Başarı %	Sınıf Ort.	Kurum Ort.	Genel Ort.
<i>Türkçe</i>	40	16	6	14,50	36			
<i>Tarih-1</i>	5	4	1	3,75	75			
<i>Coğrafya-1</i>	5	2	3	1,25	25			
<i>Felsefe</i>	5	0	0	0,00	0			
<i>Din Kül. ve Ahl. Bil.</i>	5	4	1	3,75	75			
<i>TYT Sosyal</i>	20	10	5	8,75	44			
<i>Matematik-1</i>	30	5	2	4,50	15			
<i>Geometri</i>	10	0	0	0,00	0			
<i>TYT Matematik</i>	40	5	2	4,50	11			
<i>Fizik</i>	7	3	2	2,50	36			
<i>Kimya</i>	7	1	2	0,50	7			
<i>Biyoloji</i>	6	0	0	0,00	0			
<i>TYT Fen</i>	20	4	4	3,00	15			
Matematik-2	30	1	0	1,00	3	▼ 9,47	▼ 6,89	▼ 7,44
Geometri	10	0	2	-0,50	-5	▼ 2,62	▼ 1,57	▼ 1,78
Matematik	40	1	2	0,50	1	▼ 12,09	▼ 8,46	▼ 9,22
Fizik	14	2	4	1,00	7	▼ 3,03	▼ 1,72	▼ 1,68
Kimya	13	0	0	0,00	0	▼ 3,71	▼ 2,02	▼ 2,29
Biyoloji	13	1	2	0,50	4	▼ 5,86	▼ 3,48	▼ 3,56
Fen Bilimleri	40	3	6	1,50	4	▼ 12,59	▼ 7,23	▼ 7,54
Toplam:	280	39	25	32,75	12	▼ 87,56	▼ 81,68	▼ 84,65
Soru No	1234567890123456789012345678901234567890							
Matematik	B c d							
Cevap Anahtarı	A	EBBBCCADCCABADCBACCBACBAEBBDBBCDDADCABD						
Fen Bilimleri	CdB d b e C a a							
Cevap Anahtarı	A	CABEEDEDDCDAEDCADCBCCBAECCDCEADCCDECCA						

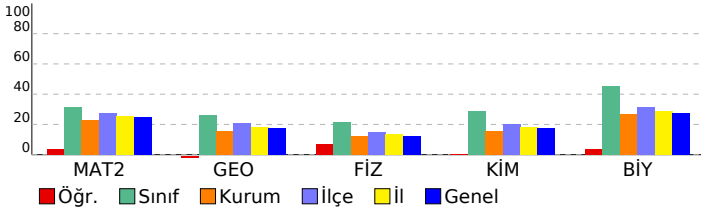

ORJİNAL TG AYT 1

DERSLERE GÖRE ANALİZ

Matematik

Matematik-2	S	D	Y	B%
Dört İşlem Yeteneği	1	0	0	0
Çarpımlara Ayırma	1	0	0	0
Asal Sayılar ve Aralarında Asal Sayılar	1	0	0	0
Köklü ifadeler	1	1	0	100
Polinomlarda Bölme işlemi ve Bölme İşleminde Kalanı Bulma	1	0	0	0
Kartezyen Çarpım	1	0	0	0
Eşitsizlikler	1	0	0	0
Önermeler ve Bileşik Önermeler	1	0	0	0
Pascal Üçgeni ve Binom Açılımı	1	0	0	0
Logaritma Fonksiyonunun Özellikleri	2	0	0	0
Aritmetik Dizi	1	0	0	0
Parabolün Tepe Noktası	1	0	0	0
OLASILIK	1	0	0	0
Permütasyon	1	0	0	0
Fonksiyonlarda İşlemler	1	0	0	0
0/0 Belirsizliği	1	0	0	0
LİMİT VE SÜREKLİLİK	1	0	0	0
Türev Kuralları	1	0	0	0
Türevin Fiziksel Anlamı ve Türevin Geometrik Yorumu	1	0	0	0
Minimum-Maksimum Problemleri	1	0	0	0
Artanlık-Azalanlık-Ekstremum Noktalar	1	0	0	0
Integral Alma Kuralları	1	0	0	0
Integral ile Alan Hesabı	2	0	0	0
Değişken Değiştirme Yöntemiyle Integral Alma	1	0	0	0
Trigonometrik Fonksiyonların Aralığı ve Sıralaması	1	0	0	0
Üçgende Trigonometrik Bağınlar	1	0	0	0
Yarı Açılış Formülleri	1	0	0	0
Trigonometrik Denklemler	1	0	0	0
Geometri	S	D	Y	B%
Geometrik Kavramlar ve Doğru Açılar	1	0	0	0
Paralelkenar	1	0	0	0
Dairede Çevre ve Alan	1	0	0	0
Çemberin Analitik İncelenmesi	2	0	0	0
ANALİTİK GEOMETRİ	3	0	2	0
Dönüşüm Geometrisi	1	0	0	0
Prizmalar	1	0	0	0

Fen Bilimleri

Fizik	S	D	Y	B%
Radioaktif bozunma sonucu atomun kütle numarası, atom numarası ve enerjisindeki değişimi açıklar.	1	1	0	100
Newton'ın Hareket Yasaları	1	0	1	0
Kütle merkezi ve ağırlık merkezi kavramlarını açıklar.	1	1	0	100
Fotoelektrik olayını açıklar.	1	0	0	0
Kepler Kanunları'nı açıklar.	1	0	0	0
Atom altı parçacıkların özelliklerini temel düzeyde açıklar.	1	0	0	0
Transformatörlerin çalışma prensibini açıklar.	1	0	1	0
Düzgün çembersel hareketi açıklar.	1	0	0	0
Cisimlerin denge şartlarını açıklar.	1	0	1	0
Yay sarkacı ve basit sarkaçta periyodun bağlı olduğu değişkenleri belirler.	1	0	0	0
İtme ile çizgisel momentum değişimi arasında ilişki kurar.	1	0	0	0
Görüntüleme cihazlarının çalışma prensiplerini açıklar.	1	0	1	0
Alternatif ve doğru akım devrelerinde direncin, bobinin ve sığacın davranışını açıklar.	1	0	0	0
Yükü parçacıkların düzgün elektrik alanındaki davranışını açıklar.	1	0	0	0
Kimya	S	D	Y	B%
Atomu kuantum modeliyle açıklar.	1	0	0	0
Gaz davranışlarını kinetik teori ile açıklar.	1	0	0	0
Çözeltilerin koligatif özellikleri ile derişimleri arasında ilişki kurar.	1	0	0	0
Çözünürlüğün sıcaklık ve basınçla ilişkisini açıklar.	1	0	0	0
Tepkimelerde meydana gelen enerji değişimlerini açıklar.	1	0	0	0
Tepkime Hızını Etkileyen Faktörler	1	0	0	0
Dengeyi Etkileyen Faktörler	1	0	0	0
Tampon çözeltilerin özellikleri ile günlük kullanım alanlarını ilişkilendirir.	1	0	0	0
Elektroliz olayını elektrik akımı, zaman ve değişime uğrayan madde kütleleri açısından açıklar.	1	0	0	0
Elektrotlar ve Elektrokimyasal Hücreler	1	0	0	0
Basit Formül ve Molekül Formülü	1	0	0	0
Eterleri sınıflandırarak adlarını, formüllerini, özelliklerini ve kullanım alanlarını açıklar.	1	0	0	0
Alkoller sınıflandırarak adlarını, formüllerini, özelliklerini ve kullanım alanlarını açıklar.	1	0	0	0
Biyoloji	S	D	Y	B%
Sinir Sistemi	1	1	0	100
Göz	1	0	0	0
Bitkilerin Yapısı	1	0	0	0
Sindirir Organları	1	0	1	0
Kalbin Çalışması	1	0	0	0
Solunum Gazlarının Taşınması	1	0	0	0
Dişi Üreme Sistemi	1	0	1	0
Simbiyotik İlişkiler	1	0	0	0
Popülasyon Ekolojisi	1	0	0	0
GENDEN PROTEİNE	1	0	0	0
Fotosentez	1	0	0	0
Bitkilerde Hareket	1	0	0	0
Bitkilerde Eşeyli Üreme	1	0	0	0

SONUÇ BELGESİ							
MANİSA / YUNUSEMRE / KEP AKADEMİ							
Öğrenci			Numara		Sınıf		
EGE GÜVEN			0		12S		
Puan Türü	Puan	Genel Ortalama	Dereceler				
			Snf	Kurum	İlçe	İl	Genel
SÖZ	▼ 198,853	213,540	58	226	493	962	27322
SAY	▲ 275,010	244,410	68	100	273	478	14390
EA	▲ 242,008	232,090	55	157	386	689	19616
Katılımlar:			158	397	838	1612	49188

İsminiz ile eşleşen TYT bilgileriniz kullanılmıştır.

Ders	Soru	Doğru	Yanlış	Net	Başarı %	Sınıf Ort.	Kurum Ort.	Genel Ort.
Türkçe	40	33	6	31,50	79			
Tarih-1	5	4	1	3,75	75			
Coğrafya-1	5	4	1	3,75	75			
Felsefe	5	3	2	2,50	50			
Din Kült. ve Ahl. Bil.	5	2	3	1,25	25			
TYT Sosyal	20	13	7	11,25	56			
Matematik-1	30	23	7	21,25	71			
Geometri	10	4	2	3,50	35			
TYT Matematik	40	27	9	24,75	62			
Fizik	7	4	3	3,25	46			
Kimya	7	1	0	1,00	14			
Biyoloji	6	0	0	0,00	0			
TYT Fen	20	5	3	4,25	21			
Matematik-2	30	12	7	10,25	34	▲ 9,47	▲ 6,89	▲ 7,44
Geometri	10	4	2	3,50	35	▲ 2,62	▲ 1,57	▲ 1,78
Matematik	40	16	9	13,75	34	▲ 12,09	▲ 8,46	▲ 9,22
Fizik	14	0	5	-1,25	-9	▼ 3,03	▼ 1,72	▼ 1,68
Kimya	13	4	4	3,00	23	▼ 3,71	▲ 2,02	▲ 2,29
Biyoloji	13	6	3	5,25	40	▼ 5,86	▲ 3,48	▲ 3,56
Fen Bilimleri	40	10	12	7,00	18	▼ 12,59	▼ 7,23	▼ 7,54
Toplam:	280	104	46	92,50	33	▲ 87,56	▲ 81,68	▲ 84,65
Soru No	1234567890123456789012345678901234567890							
Matematik	BCeEBB CDA CACb e edBa eCDBCe d							
Cevap Anahtarı	B	BCDEBBCCDABCACABCCBCCABBBAEBDCDBCDADADB						
Fen Bilimleri	d d eee CDDeC d d b DC cEC cd AE							
Cevap Anahtarı	B	EAECBEDAACDDDECDACBEABCECCDCCAECDDCCAEC						

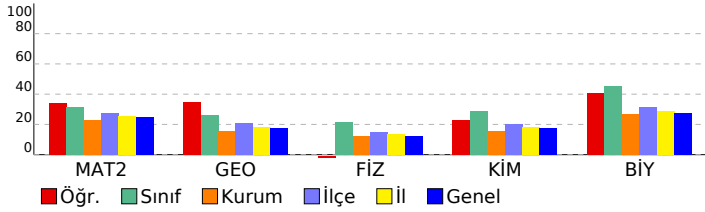

ORJİNAL TG AYT 1			
DERSLERE GÖRE ANALİZ			
Matematik			
Matematik-2	S	D	Y B%
Dört İşlem Yeteneği	1	1	0 100
Çarpanlara Ayırma	1	1	0 100
Asal Sayılar ve Aralarında Asal Sayılar	1	1	0 100
Köklü İfadeler	1	1	0 100
Polinomlarda Bölme İşlemi ve Bölme İşleminde Kalanı Bulma	1	1	0 100
Kartezyen Çarpım	1	0	0 0
Eşitsizlikler	1	0	1 0
Önermeler ve Bileşik Önermeler	1	0	1 0
Pascal Üçgeni ve Binom Açılımı	1	0	0 0
Logaritma Fonksiyonunun Özellikleri	2	2	0 100
Aritmetik Dizi	1	1	0 100
Parabolün Tepe Noktası	1	0	0 0
OLASILIK	1	1	0 100
Permütasyon	1	1	0 100
Fonksiyonlarda İşlemler	1	1	0 100
0/0 Belirsizliği	1	0	1 0
LİMİT VE SÜREKLİLİK	1	0	0 0
Türev Kuralları	1	0	1 0
Türevin Fiziksel Anlamı ve Türevin Geometrik Yorumu	1	0	0 0
Minimum-Maksimum Problemleri	1	0	0 0
Artanlık-Azalanlık-Ekstremum Noktalar	1	0	0 0
Integral Alma Kuralları	1	0	0 0
Integral ile Alan Hesabı	2	0	0 0
Değişken Değiştirme Yöntemiyle Integral Alma	1	0	0 0
Trigonometrik Fonksiyonların Aralığı ve Sıralaması	1	0	1 0
Üçgende Trigonometrik Bağınlar	1	1	0 100
Yarı Açılış Formülleri	1	0	1 0
Trigonometrik Denklemler	1	0	1 0
Geometri	S	D	Y B%
Geometrik Kavramlar ve Doğru Açılar	1	1	0 100
Paralelkenar	1	1	0 100
Dairede Çevre ve Alan	1	0	1 0
Çemberin Analitik İncelenmesi	2	1	0 50
ANALİTİK GEOMETRİ	3	0	1 0
Dönüşüm Geometrisi	1	1	0 100
Prizmalar	1	0	0 0
Fen Bilimleri			
Fizik	S	D	Y B%
Radioaktif bozunma sonucu atomun kütle numarası, atom numarası ve enerjisindeki değişimi açıklar.	1	0	0 0
Newton'ın Hareket Yasaları	1	0	0 0
Kütle merkezi ve ağırlık merkezi kavramlarını açıklar.	1	0	1 0
Fotoelektrik olayını açıklar.	1	0	0 0
Kepler Kanunları'nı açıklar.	1	0	1 0
Atom altı parçacıkların özelliklerini temel düzeyde açıklar.	1	0	0 0
Transformatörlerin çalışma prensibini açıklar.	1	0	0 0
Düzgün çembersel hareketi açıklar.	1	0	1 0
Cisimlerin denge şartlarını açıklar.	1	0	1 0
Yay sarkacı ve basit sarkaçta periyodu bağlı olduğu değişkenleri belirler.	1	0	0 0
İtme ile çizgisel momentum değişimi arasında ilişki kurar.	1	0	1 0
Görüntüleme cihazlarının çalışma prensiplerini açıklar.	1	0	0 0
Alternatif ve doğru akım devrelerinde direnç, bobinin ve sigancın davranışını açıklar.	1	0	0 0
Yükü parçacıkların düzgün elektrik alanındaki davranışını açıklar.	1	0	0 0
Kimya	S	D	Y B%
Atomu kuantum modeliyle açıklar.	1	1	0 100
Gas davranışlarını kinetik teori ile açıklar.	1	1	0 100
Çözeltilerin koligatif özellikleri ile derişimleri arasında ilişki kurar.	1	0	1 0
Çözünürlüğün sıcaklık ve basınçla ilişkisini açıklar.	1	1	0 100
Tepkimelerde meydana gelen enerji değişimlerini açıklar.	1	1	0 100
Tepkime Hızını Etkileyen Faktörler	1	0	1 0
Dengeyi Etkileyen Faktörler	1	0	0 0
Tampon çözeltilerin özellikleri ile günlük kullanım alanlarını ilişkilendirir.	1	0	0 0
Elektroliz olayını elektrik akımı, zaman ve değişime uğrayan madde kütleleri açısından açıklar.	1	0	0 0
Elektrotlar ve Elektrokimyasal Hücreler	1	0	0 0
Basit Formül ve Molekül Formülü	1	0	1 0
Eterleri sınıflandırarak adlarını, formüllerini, özelliklerini ve kullanım alanlarını açıklar.	1	0	0 0
Alkoller sınıflandırarak adlarını, formüllerini, özelliklerini ve kullanım alanlarını açıklar.	1	0	1 0
Biyoloji	S	D	Y B%
Sinir Sistemi	1	1	0 100
Göz	1	1	0 100
Bitkilerin Yapısı	1	0	0 0
Sindirim Organları	1	1	0 100
Kalbin Çalışması	1	0	1 0
Solunum Gazlarının Taşınması	1	0	0 0
Dişi Üreme Sistemi	1	1	0 100
Simbiyotik İlişkiler	1	0	1 0
Popülasyon Ekolojisi	1	0	1 0
GENDEN PROTEİNE	1	1	0 100
Fotosentez	1	0	0 0
Bitkilerde Hareket	1	0	0 0
Bitkilerde Eşeyli Üreme	1	1	0 100

SONUÇ BELGESİ							
MANİSA / YUNUSEMRE / KEP AKADEMİ							
Öğrenci			Numara		Sınıf		
ELİF ÇARIKÇI			0		12S		
Puan Türü	Puan	Genel Ortalama	Dereceler				
			Snf	Kurum	İlçe	İl	Genel
SÖZ	▼ 195,370	213,540	69	241	516	1010	28898
SAY	▲ 289,753	244,410	55	79	235	400	12273
EA	▲ 233,540	232,090	62	181	433	778	22625
Katılımlar:			158	397	838	1612	49188

T.C.No ile eşleşen TYT bilgileriniz kullanılmıştır.

Ders	Soru	Doğru	Yanlış	Net	Başarı %	Sınıf Ort.	Kurum Ort.	Genel Ort.
<i>Türkçe</i>	40	32	5	30,75	77			
<i>Tarih-1</i>	5	5	0	5,00	100			
<i>Coğrafya-1</i>	5	3	1	2,75	55			
<i>Felsefe</i>	5	4	0	4,00	80			
<i>Din Kült. ve Ahl. Bil.</i>	5	3	1	2,75	55			
<i>TYT Sosyal</i>	20	15	2	14,50	73			
<i>Matematik-1</i>	30	16	3	15,25	51			
<i>Geometri</i>	10	2	0	2,00	20			
<i>TYT Matematik</i>	40	18	3	17,25	43			
<i>Fizik</i>	7	3	0	3,00	43			
<i>Kimya</i>	7	2	1	1,75	25			
<i>Biyoloji</i>	6	2	2	1,50	25			
<i>TYT Fen</i>	20	7	3	6,25	31			
Matematik-2	30	10	4	9,00	30	▼ 9,47	▲ 6,89	▲ 7,44
Geometri	10	3	0	3,00	30	▲ 2,62	▲ 1,57	▲ 1,78
Matematik	40	13	4	12,00	30	▼ 12,09	▲ 8,46	▲ 9,22
Fizik	14	2	5	0,75	5	▼ 3,03	▼ 1,72	▼ 1,68
Kimya	13	5	2	4,50	35	▲ 3,71	▲ 2,02	▲ 2,29
Biyoloji	13	10	1	9,75	75	▲ 5,86	▲ 3,48	▲ 3,56
Fen Bilimleri	40	17	8	15,00	38	▲ 12,59	▲ 7,23	▲ 7,54
Toplam:	280	102	25	95,75	34	▲ 87,56	▲ 81,68	▲ 84,65
Soru No	1234567890123456789012345678901234567890							
Matematik	EdBa C e A ADC C B bBB A A							
Cevap Anahtarı	A EBBBCCADCCABADCBACCBACBAEBBDBBCDDADCABD							
Fen Bilimleri	bB d e dDe d c B CBAE CD EADCCDeD A							
Cevap Anahtarı	A CABEEDDDCDAEDCADCBCCBAECCDCEADCCDECCA							

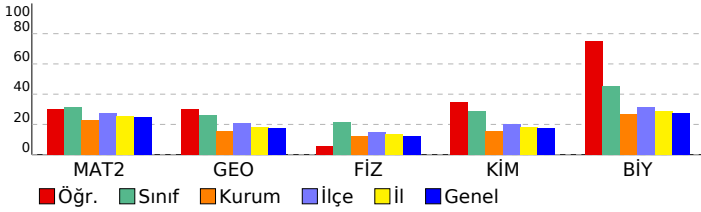

ORJİNAL TG AYT 1				
DERSLERE GÖRE ANALİZ				
Matematik				
Matematik-2	S	D	Y	B%
Dört İşlem Yeteneği	1	1	0	100
Çarpanlara Ayırma	1	0	1	0
Asal Sayılar ve Aralarında Asal Sayılar	1	1	0	100
Köklü İfadeler	1	0	1	0
Polinomlarda Bölme İşlemi ve Bölme İşleminde Kalanı Bulma	1	0	0	0
Kartezyen Çarpım	1	1	0	100
Eşitsizlikler	1	0	0	0
Önermeler ve Bileşik Önermeler	1	0	0	0
Pascal Üçgeni ve Binom Açılımı	1	0	0	0
Logaritma Fonksiyonunun Özellikleri	2	0	1	0
Aritmetik Dizi	1	1	0	100
Parabolün Tepe Noktası	1	0	0	0
OLASILIK	1	1	0	100
Permütasyon	1	1	0	100
Fonksiyonlarda İşlemler	1	1	0	100
0/0 Belirsizliği	1	0	0	0
LİMİT VE SÜREKLİLİK	1	0	0	0
Türev Kuralları	1	0	0	0
Türevin Fiziksel Anlamı ve Türevin Geometrik Yorumu	1	0	0	0
Minimum-Maksimum Problemleri	1	1	0	100
Artanlık-Azalanlık-Ekstremum Noktalar	1	0	0	0
Integral Alma Kuralları	1	0	0	0
Integral ile Alan Hesabı	2	0	0	0
Değişken Değiştirme Yöntemiyle Integral Alma	1	0	0	0
Trigonometrik Fonksiyonların Aralığı ve Sıralaması	1	1	0	100
Üçgende Trigonometrik Bağınlar	1	0	0	0
Yarı Açılış Formülleri	1	0	1	0
Trigonometrik Denklemler	1	1	0	100
Geometri	S	D	Y	B%
Geometrik Kavramlar ve Doğru Açılar	1	1	0	100
Paralelkenar	1	0	0	0
Dairede Çevre ve Alan	1	0	0	0
Çemberin Analitik İncelenmesi	2	0	0	0
ANALİTİK GEOMETRİ	3	2	0	67
Dönüşüm Geometrisi	1	0	0	0
Prizmalar	1	0	0	0
Fen Bilimleri				
Fizik	S	D	Y	B%
Radioaktif bozunma sonucu atomun kütle numarası, atom numarası ve enerjisindeki değişimi açıklar.	1	0	0	0
Newton'ın Hareket Yasaları	1	0	1	0
Kütle merkezi ve ağırlık merkezi kavramlarını açıklar.	1	1	0	100
Fotoelektrik olayını açıklar.	1	0	0	0
Kepler Kanunları'nı açıklar.	1	0	1	0
Atom altı parçacıkların özelliklerini temel düzeyde açıklar.	1	0	0	0
Transformatörlerin çalışma prensibini açıklar.	1	0	0	0
Düzgün çembersel hareketi açıklar.	1	0	1	0
Cisimlerin denge şartlarını açıklar.	1	0	0	0
Yay sarkacı ve basit sarkaçta periyodun bağlı olduğu değişkenleri belirler.	1	0	1	0
İtme ile çizgisel momentum değişimi arasında ilişki kurar.	1	1	0	100
Görüntüleme cihazlarının çalışma prensiplerini açıklar.	1	0	1	0
Alternatif ve doğru akım devrelerinde direncin, bobinin ve sigancın davranışını açıklar.	1	0	0	0
Yükü parçacıkların düzgün elektrik alanındaki davranışını açıklar.	1	0	0	0
Kimya	S	D	Y	B%
Atomu kuantum modeliyle açıklar.	1	0	0	0
Gaz davranışlarını kinetik teori ile açıklar.	1	0	1	0
Çözeltilerin koligatif özellikleri ile derişimleri arasında ilişki kurar.	1	0	0	0
Çözünürlüğün sıcaklık ve basınçla ilişkisini açıklar.	1	0	1	0
Tepkimelerde meydana gelen enerji değişimlerini açıklar.	1	0	0	0
Tepkime Hızını Etkileyen Faktörler	1	1	0	100
Dengeyi Etkileyen Faktörler	1	0	0	0
Tampon çözeltilerin özellikleri ile günlük kullanım alanlarını ilişkilendirir.	1	1	0	100
Elektroliz olayını elektrik akımı, zaman ve değişime uğrayan madde kütleleri açısından açıklar.	1	1	0	100
Elektrotlar ve Elektrokimyasal Hücreler	1	1	0	100
Basit Formül ve Molekül Formülü	1	1	0	100
Eterleri sınıflandırarak adlarını, formüllerini, özelliklerini ve kullanım alanlarını açıklar.	1	0	0	0
Alkoller sınıflandırarak adlarını, formüllerini, özelliklerini ve kullanım alanlarını açıklar.	1	0	0	0
Biyoloji	S	D	Y	B%
Sinir Sistemi	1	1	0	100
Göz	1	1	0	100
Bitkilerin Yapısı	1	0	0	0
Sindirim Organları	1	1	0	100
Kalbin Çalışması	1	1	0	100
Solunum Gazlarının Taşınması	1	1	0	100
Dişi Üreme Sistemi	1	1	0	100
Simbiyotik İlişkiler	1	1	0	100
Popülasyon Ekolojisi	1	1	0	100
GENDEN PROTEİNE	1	1	0	100
Fotosentez	1	0	1	0
Bitkilerde Hareket	1	0	0	0
Bitkilerde Eşeyli Üreme	1	1	0	100

SONUÇ BELGESİ							
MANİSA / YUNUSEMRE / KEP AKADEMİ							
Öğrenci			Numara		Sınıf		
ELİF ECRİN BİLEN			0		12S		
Puan Türü	Puan	Genel Ortalama	Dereceler				
			Snf	Kurum	İlçe	İl	Genel
SÖZ	▲ 217,878	213,540	32	165	353	688	18513
SAY	▲ 364,285	244,410	27	31	100	157	3966
EA	▲ 299,908	232,090	21	41	119	188	4829
Katılımlar:			158	397	838	1612	49188

T.C.No ile eşleşen TYT bilgileriniz kullanılmıştır.

Ders	Soru	Doğru	Yanlış	Net	Başarı %	Sınıf Ort.	Kurum Ort.	Genel Ort.
<i>Türkçe</i>	40	37	2	36,50	91			
<i>Tarih-1</i>	5	4	1	3,75	75			
<i>Coğrafya-1</i>	5	2	0	2,00	40			
<i>Felsefe</i>	5	2	0	2,00	40			
<i>Din Kült. ve Ahl. Bil.</i>	5	2	2	1,50	30			
<i>TYT Sosyal</i>	20	10	3	9,25	46			
<i>Matematik-1</i>	30	20	0	20,00	67			
<i>Geometri</i>	10	8	0	8,00	80			
<i>TYT Matematik</i>	40	28	0	28,00	70			
<i>Fizik</i>	7	4	1	3,75	54			
<i>Kimya</i>	7	6	1	5,75	82			
<i>Biyoloji</i>	6	5	1	4,75	79			
<i>TYT Fen</i>	20	15	3	14,25	71			
Matematik-2	30	21	1	20,75	69	▲ 9,47	▲ 6,89	▲ 7,44
Geometri	10	7	1	6,75	68	▲ 2,62	▲ 1,57	▲ 1,78
Matematik	40	28	2	27,50	69	▲ 12,09	▲ 8,46	▲ 9,22
Fizik	14	5	5	3,75	27	▲ 3,03	▲ 1,72	▲ 1,68
Kimya	13	8	5	6,75	52	▲ 3,71	▲ 2,02	▲ 2,29
Biyoloji	13	8	2	7,50	58	▲ 5,86	▲ 3,48	▲ 3,56
Fen Bilimleri	40	21	12	18,00	45	▲ 12,59	▲ 7,23	▲ 7,54
Toplam:	280	139	22	133,50	48	▲ 87,56	▲ 81,68	▲ 84,65
Soru No	1234567890123456789012345678901234567890							
Matematik	BCDEBBCCDA CAC e BCABBBA DCBCDA A d							
Cevap Anahtarı	B	BCDEBBCCDABCACABCCBBBBAEBDCBCDADDB						
Fen Bilimleri	daCB A eDcDcDDebeEeBCECaDc AdCDD AEa							
Cevap Anahtarı	B	EAECBEDAACDDDECDACBEABCECCDCCAECDDCCAEC						

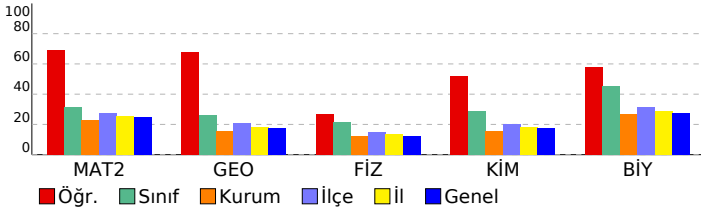

ORJİNAL TG AYT 1			
DERSLERE GÖRE ANALİZ			
Matematik			
Matematik-2	S	D	Y B%
Dört İşlem Yeteneği	1	1	0 100
Çarpımlara Ayırma	1	1	0 100
Asal Sayılar ve Aralarında Asal Sayılar	1	1	0 100
Köklü ifadeler	1	1	0 100
Polinomlarda Bölme işlemi ve Bölme İşleminde Kalanı Bulma	1	1	0 100
Kartezyen Çarpım	1	1	0 100
Eşitsizlikler	1	0	0 0
Önermeler ve Bileşik Önermeler	1	1	0 100
Pascal Üçgeni ve Binom Açılımı	1	1	0 100
Logaritma Fonksiyonunun Özellikleri	2	2	0 100
Aritmetik Dizi	1	1	0 100
Parabolün Tepe Noktası	1	0	0 0
OLASILIK	1	1	0 100
Permütasyon	1	1	0 100
Fonksiyonlarda İşlemler	1	1	0 100
0/0 Belirsizliği	1	0	0 0
LİMİT VE SÜREKLİLİK	1	1	0 100
Türev Kuralları	1	1	0 100
Türevin Fiziksel Anlamı ve Türevin Geometrik Yorumu	1	0	0 0
Minimum-Maksimum Problemleri	1	0	1 0
Artanlık-Azalanlık-Ekstremum Noktalar	1	0	0 0
Integral Alma Kuralları	1	0	0 0
Integral ile Alan Hesabı	2	1	0 50
Değişken Değiştirme Yöntemiyle Integral Alma	1	0	0 0
Trigonometrik Fonksiyonların Aralığı ve Sıralaması	1	1	0 100
Üçgende Trigonometrik Bağınlar	1	1	0 100
Yarı Açılış Formülleri	1	1	0 100
Trigonometrik Denklemler	1	1	0 100
Geometri	S	D	Y B%
Geometrik Kavramlar ve Doğru Açılar	1	1	0 100
Paralelkenar	1	1	0 100
Dairede Çevre ve Alan	1	1	0 100
Çemberin Analitik İncelenmesi	2	1	0 50
ANALİTİK GEOMETRİ	3	2	1 67
Dönüşüm Geometrisi	1	1	0 100
Prizmalar	1	0	0 0
Fen Bilimleri			
Fizik	S	D	Y B%
Radioaktif bozunma sonucu atomun kütle numarası, atom numarası ve enerjisindeki değişimi açıklar.	1	1	0 100
Newton'ın Hareket Yasaları	1	0	1 0
Kütle merkezi ve ağırlık merkezi kavramlarını açıklar.	1	1	0 100
Fotoelektrik olayını açıklar.	1	0	0 0
Kepler Kanunları'nı açıklar.	1	0	1 0
Atom altı parçacıkların özelliklerini temel düzeyde açıklar.	1	0	0 0
Transformatörlerin çalışma prensibini açıklar.	1	0	0 0
Düzgün çembersel hareketi açıklar.	1	0	1 0
Cisimlerin denge şartlarını açıklar.	1	1	0 100
Yay sarkacı ve basit sarkaçta periyodu bağlı olduğu değişkenleri belirler.	1	0	1 0
İtme ile çizgisel momentum değişimi arasında ilişki kurar.	1	1	0 100
Görüntüleme cihazlarının çalışma prensiplerini açıklar.	1	1	0 100
Alternatif ve doğru akım devrelerinde direncin, bobinin ve sigancın davranışını açıklar.	1	0	0 0
Yükü parçacıkların düzgün elektrik alanındaki davranışını açıklar.	1	0	1 0
Kimya	S	D	Y B%
Atomu kuantum modeliyle açıklar.	1	1	0 100
Gaz davranışlarını kinetik teori ile açıklar.	1	1	0 100
Çözeltilerin koligatif özellikleri ile derişimleri arasında ilişki kurar.	1	0	1 0
Çözünürlüğün sıcaklık ve basınçla ilişkisini açıklar.	1	1	0 100
Tepkimelerde meydana gelen enerji değişimlerini açıklar.	1	0	1 0
Tepkime Hızını Etkileyen Faktörler	1	1	0 100
Dengeyi Etkileyen Faktörler	1	1	0 100
Tampon çözeltilerin özellikleri ile günlük kullanım alanlarını ilişkilendirir.	1	0	1 0
Elektroliz olayını elektrik akımı, zaman ve değişime uğrayan madde kütleleri açısından açıklar.	1	0	1 0
Elektrotlar ve Elektrokimyasal Hücreler	1	0	1 0
Basit Formül ve Molekül Formülü	1	1	0 100
Eterleri sınıflandırarak adlarını, formüllerini, özelliklerini ve kullanım alanlarını açıklar.	1	1	0 100
Alkoller sınıflandırarak adlarını, formüllerini, özelliklerini ve kullanım alanlarını açıklar.	1	1	0 100
Biyoloji	S	D	Y B%
Sinir Sistemi	1	1	0 100
Göz	1	1	0 100
Bitkilerin Yapısı	1	0	0 0
Sindirim Organları	1	0	1 0
Kalbin Çalışması	1	1	0 100
Solunum Gazlarının Taşınması	1	1	0 100
Dişi Üreme Sistemi	1	1	0 100
Simbiyotik İlişkiler	1	0	0 0
Popülasyon Ekolojisi	1	1	0 100
GENDEN PROTEİNE	1	1	0 100
Fotosentez	1	0	1 0
Bitkilerde Hareket	1	0	0 0
Bitkilerde Eşeyli Üreme	1	1	0 100

SONUÇ BELGESİ	ORJİNAL TG AYT 1
MANİSA / YUNUSEMRE / KEP AKADEMİ	DERSLERE GÖRE ANALİZ

Öğrenci			Numara		Sınıf		
ELİF NAZ BİRİM			0		12S		
Puan Türü	Puan	Genel Ortalama	Dereceler				
			Snf	Kurum	İlçe	İl	Genel
SÖZ	▲ 235,810	213,540	10	120	240	488	12301
SAY	▲ 433,330	244,410	5	6	21	26	528
EA	▲ 330,950	232,090	7	17	46	60	1487
Katılımlar:			158	397	838	1612	49188

T.C.No ile eşleşen TYT bilgileriniz kullanılmıştır.

Ders	Soru	Doğru	Yanlış	Net	Başarı %	Sınıf Ort.	Kurum Ort.	Genel Ort.
<i>Türkçe</i>	40	34	6	32,50	81			
<i>Tarih-1</i>	5	5	0	5,00	100			
<i>Coğrafya-1</i>	5	4	1	3,75	75			
<i>Felsefe</i>	5	4	0	4,00	80			
<i>Din Kült. ve Ahl. Bil.</i>	5	5	0	5,00	100			
<i>TYT Sosyal</i>	20	18	1	17,75	89			
<i>Matematik-1</i>	30	28	1	27,75	93			
<i>Geometri</i>	10	8	2	7,50	75			
<i>TYT Matematik</i>	40	36	3	35,25	88			
<i>Fizik</i>	7	5	2	4,50	64			
<i>Kimya</i>	7	7	0	7,00	100			
<i>Biyoloji</i>	6	6	0	6,00	100			
<i>TYT Fen</i>	20	18	2	17,50	88			
Matematik-2	30	23	0	23,00	77	▲ 9,47	▲ 6,89	▲ 7,44
Geometri	10	9	0	9,00	90	▲ 2,62	▲ 1,57	▲ 1,78
Matematik	40	32	0	32,00	80	▲ 12,09	▲ 8,46	▲ 9,22
Fizik	14	10	1	9,75	70	▲ 3,03	▲ 1,72	▲ 1,68
Kimya	13	11	1	10,75	83	▲ 3,71	▲ 2,02	▲ 2,29
Biyoloji	13	11	0	11,00	85	▲ 5,86	▲ 3,48	▲ 3,56
Fen Bilimleri	40	32	2	31,50	79	▲ 12,59	▲ 7,23	▲ 7,54
Toplam:	280	170	14	166,50	59	▲ 87,56	▲ 81,68	▲ 84,65
Soru No	1234567890123456789012345678901234567890							
Matematik	BCDEBBCCDA CACAB CBBC BBB DCBDCDA ADB							
Cevap Anahtarı	B	BCDEBBCCDABCACABCCBCCABBBAEBDCBDCDADADB						
Fen Bilimleri	AECBEDA bDDD CDDACBEABCE eDC AECDDC AEC							
Cevap Anahtarı	B	EAECBEDAACDDDECDDACBEABCECCDCCAECDDCCAEC						

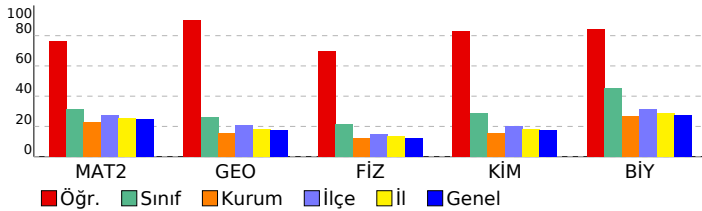

Matematik	S	D	Y	B%
Matematik-2				
Dört İşlem Yeteneği	1	1	0	100
Çarpımlara Ayırma	1	1	0	100
Asal Sayılar ve Aralarında Asal Sayılar	1	1	0	100
Köklü ifadeler	1	1	0	100
Polinomlarda Bölme işlemi ve Bölme İşleminde Kalanı Bulma	1	1	0	100
Kartezyen Çarpım	1	1	0	100
Eşitsizlikler	1	1	0	100
Önemeler ve Bileşik Önemeler	1	1	0	100
Pascal Üçgeni ve Binom Açılımı	1	1	0	100
Logaritma Fonksiyonunun Özellikleri	2	2	0	100
Aritmetik Dizi	1	1	0	100
Parabolün Tepe Noktası	1	1	0	100
OLASILIK	1	1	0	100
Permütasyon	1	1	0	100
Fonksiyonlarda İşlemler	1	1	0	100
0/0 Belirsizliği	1	1	0	100
LİMİT VE SÜREKLİLİK	1	1	0	100
Türev Kuralları	1	0	0	0
Türevin Fiziksel Anlamı ve Türevin Geometrik Yorumu	1	0	0	0
Minimum-Maksimum Problemleri	1	1	0	100
Artanlık-Azalanlık-Ekstremum Noktalar	1	0	0	0
Integral Alma Kuralları	1	0	0	0
Integral ile Alan Hesabı	2	0	0	0
Değişken Değiştirme Yöntemiyle Integral Alma	1	0	0	0
Trigonometrik Fonksiyonların Aralığı ve Sıralaması	1	1	0	100
Üçgende Trigonometrik Bağınlar	1	1	0	100
Yarı Açılış Formülleri	1	1	0	100
Trigonometrik Denklemler	1	1	0	100
Geometri				
Geometrik Kavramlar ve Doğru Açılar	1	1	0	100
Paralelkenar	1	1	0	100
Dairede Çevre ve Alan	1	1	0	100
Çemberin Analitik İncelenmesi	2	1	0	50
ANALİTİK GEOMETRİ	3	3	0	100
Dönüşüm Geometrisi	1	1	0	100
Prizmalar	1	1	0	100
Fen Bilimleri				
Fizik				
Radyoaktif bozunma sonucu atomun kütle numarası, atom numarası ve enerjisindeki değişimi açıklar.	1	1	0	100
Newton'ın Hareket Yasaları	1	1	0	100
Kütle merkezi ve ağırlık merkezi kavramlarını açıklar.	1	1	0	100
Fotoelektrik olayını açıklar.	1	0	0	0
Kepler Kanunları'nı açıklar.	1	1	0	100
Atom altı parçacıkların özelliklerini temel düzeyde açıklar.	1	1	0	100
Transformatörlerin çalışma prensibini açıklar.	1	1	0	100
Düzgün çembersel hareketi açıklar.	1	1	0	100
Cisimlerin denge şartlarını açıklar.	1	1	0	100
Yay sarkacı ve basit sarkaçta periyodun bağlı olduğu değişkenleri belirler.	1	0	1	0
İtme ile çizgisel momentum değişimi arasında ilişki kurar.	1	1	0	100
Görüntüleme cihazlarının çalışma prensiplerini açıklar.	1	1	0	100
Alternatif ve doğru akım devrelerinde direncin, bobinin ve sigacın davranışını açıklar.	1	0	0	0
Yükü parçacıkların düzgün elektrik alanındaki davranışını açıklar.	1	0	0	0
Kimya				
Atomu kuantum modeliyle açıklar.	1	1	0	100
Gaz davranışlarını kinetik teori ile açıklar.	1	1	0	100
Çözeltilerin koligatif özellikleri ile derişimleri arasında ilişki kurar.	1	1	0	100
Çözünürlüğün sıcaklık ve basınçla ilişkisini açıklar.	1	1	0	100
Tepkimelerde meydana gelen enerji değişimlerini açıklar.	1	1	0	100
Tepkime Hızını Etkileyen Faktörler	1	1	0	100
Dengeyi Etkileyen Faktörler	1	1	0	100
Tampon çözeltilerin özellikleri ile günlük kullanım alanlarını ilişkilendirir.	1	0	1	0
Elektroliz olayını elektrik akımı, zaman ve değişime uğrayan madde kütle açısından açıklar.	1	1	0	100
Elektrotlar ve Elektrokimyasal Hücreler	1	1	0	100
Basit Formül ve Molekül Formülü	1	1	0	100
Eterleri sınıflandırarak adlarını, formüllerini, özelliklerini ve kullanım alanlarını açıklar.	1	0	0	0
Alkoller sınıflandırarak adlarını, formüllerini, özelliklerini ve kullanım alanlarını açıklar.	1	1	0	100
Biyoloji				
Sinir Sistemi	1	1	0	100
Göz	1	1	0	100
Bitkilerin Yapısı	1	0	0	0
Sindirim Organları	1	1	0	100
Kalbın Çalışması	1	1	0	100
Solunum Gazlarının Taşınması	1	1	0	100
Dişi Üreme Sistemi	1	1	0	100
Simbiyotik İlişkiler	1	1	0	100
Popülasyon Ekolojisi	1	1	0	100
GENDEN PROTEİNE	1	1	0	100
Fotosentez	1	1	0	100
Bitkilerde Hareket	1	0	0	0
Bitkilerde Eşeyli Üreme	1	1	0	100

SONUÇ BELGESİ	ORJİNAL TG AYT 1
MANİSA / YUNUSEMRE / KEP AKADEMİ	DERSLERE GÖRE ANALİZ

Öğrenci			Numara		Sınıf		
ELİF SUDE TÜRK			0		12S		
Puan Türü	Puan	Genel Ortalama	Dereceler				
			Snf	Kurum	İlçe	İl	Genel
SÖZ	▲ 229,025	213,540	16	136	275	555	14251
SAY	▲ 373,475	244,410	23	27	84	134	3251
EA	▲ 305,865	232,090	16	32	98	150	3975
Katılımlar:			158	397	838	1612	49188

T.C.No ile eşleşen TYT bilgileriniz kullanılmıştır.

Ders	Soru	Doğru	Yanlış	Net	Başarı %	Sınıf Ort.	Kurum Ort.	Genel Ort.
<i>Türkçe</i>	40	34	6	32,50	81			
<i>Tarih-1</i>	5	4	1	3,75	75			
<i>Coğrafya-1</i>	5	5	0	5,00	100			
<i>Felsefe</i>	5	4	1	3,75	75			
<i>Din Kült. ve Ahl. Bil.</i>	5	2	2	1,50	30			
<i>TYT Sosyal</i>	20	15	4	14,00	70			
<i>Matematik-1</i>	30	25	2	24,50	82			
<i>Geometri</i>	10	9	1	8,75	88			
<i>TYT Matematik</i>	40	34	3	33,25	83			
<i>Fizik</i>	7	5	2	4,50	64			
<i>Kimya</i>	7	7	0	7,00	100			
<i>Biyoloji</i>	6	6	0	6,00	100			
<i>TYT Fen</i>	20	18	2	17,50	88			
Matematik-2	30	19	1	18,75	63	▲ 9,47	▲ 6,89	▲ 7,44
Geometri	10	7	1	6,75	68	▲ 2,62	▲ 1,57	▲ 1,78
Matematik	40	26	2	25,50	64	▲ 12,09	▲ 8,46	▲ 9,22
Fizik	14	5	6	3,50	25	▲ 3,03	▲ 1,72	▲ 1,68
Kimya	13	8	1	7,75	60	▲ 3,71	▲ 2,02	▲ 2,29
Biyoloji	13	8	1	7,75	60	▲ 5,86	▲ 3,48	▲ 3,56
Fen Bilimleri	40	21	8	19,00	48	▲ 12,59	▲ 7,23	▲ 7,54
Toplam:	280	148	25	141,75	51	▲ 87,56	▲ 81,68	▲ 84,65
Soru No	1234567890123456789012345678901234567890							
Matematik	BCDEBB CDA CAC B eBC BBB DCBCDA A e							
Cevap Anahtarı	B	BCDEBBCCDABCACABCCBCCABBBAEBDCBCDADADB						
Fen Bilimleri	EeadB cA CDDea CDDcCB AB E DC AECD C cC							
Cevap Anahtarı	B	EAECBEDAACDDDECDDACBEABCECCDCCAECDDCCAEC						

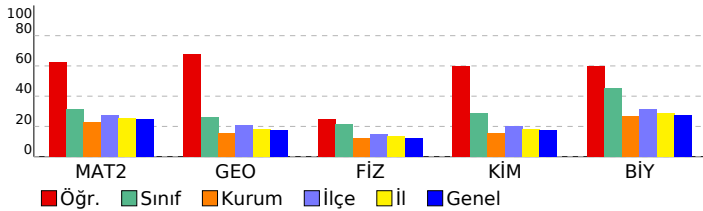

Matematik	S	D	Y	B%
Matematik-2				
Dört İşlem Yeteneği	1	1	0	100
Çarpımlara Ayırma	1	1	0	100
Asal Sayılar ve Aralarında Asal Sayılar	1	1	0	100
Köklü ifadeler	1	1	0	100
Polinomlarda Bölme işlemi ve Bölme İşleminde Kalanı Bulma	1	1	0	100
Kartezyen Çarpım	1	1	0	100
Eşitsizlikler	1	0	0	0
Önermeler ve Bileşik Önermeler	1	1	0	100
Pascal Üçgeni ve Binom Açılımı	1	0	0	0
Logaritma Fonksiyonunun Özellikleri	2	2	0	100
Aritmetik Dizi	1	1	0	100
Parabolün Tepe Noktası	1	1	0	100
OLASILIK	1	1	0	100
Permütasyon	1	1	0	100
Fonksiyonlarda İşlemler	1	1	0	100
0/0 Belirsizliği	1	0	1	0
LİMİT VE SÜREKLİLİK	1	1	0	100
Türev Kuralları	1	0	0	0
Türevin Fiziksel Anlamı ve Türevin Geometrik Yorumu	1	0	0	0
Minimum-Maksimum Problemleri	1	0	0	0
Artanlık-Azalanlık-Ekstremum Noktalar	1	0	0	0
Integral Alma Kuralları	1	0	0	0
Integral ile Alan Hesabı	2	0	0	0
Değişken Değiştirme Yöntemiyle Integral Alma	1	0	0	0
Trigonometrik Fonksiyonların Aralığı ve Sıralaması	1	1	0	100
Üçgende Trigonometrik Bağınlar	1	1	0	100
Yarı Açılış Formülleri	1	1	0	100
Trigonometrik Denklemler	1	1	0	100
Geometri				
Geometrik Kavramlar ve Doğru Açılar	1	1	0	100
Paralelkenar	1	1	0	100
Dairede Çevre ve Alan	1	1	0	100
Çemberin Analitik İncelenmesi	2	1	0	50
ANALİTİK GEOMETRİ	3	2	1	67
Dönüşüm Geometrisi	1	1	0	100
Prizmalar	1	0	0	0
Fen Bilimleri				
Fizik				
Radyoaktif bozunma sonucu atomun kütle numarası, atom numarası ve enerjisindeki değişimi açıklar.	1	0	1	0
Newton'ın Hareket Yasaları	1	0	1	0
Kütle merkezi ve ağırlık merkezi kavramlarını açıklar.	1	1	0	100
Fotoelektrik olayını açıklar.	1	1	0	100
Kepler Kanunları'nı açıklar.	1	0	1	0
Atom altı parçacıkların özelliklerini temel düzeyde açıklar.	1	0	1	0
Transformatörlerin çalışma prensibini açıklar.	1	0	0	0
Düzgün çembersel hareketi açıklar.	1	0	1	0
Cisimlerin denge şartlarını açıklar.	1	0	1	0
Yay sarkacı ve basit sarkaçta periyodun bağlı olduğu değişkenleri belirler.	1	1	0	100
İtme ile çizgisel momentum değişimi arasında ilişki kurar.	1	1	0	100
Görüntüleme cihazlarının çalışma prensiplerini açıklar.	1	1	0	100
Alternatif ve doğru akım devrelerinde direncin, bobinin ve sigancın davranışını açıklar.	1	0	0	0
Yükü parçacıkların düzgün elektrik alanındaki davranışını açıklar.	1	0	0	0
Kimya				
Atomu kuantum modeliyle açıklar.	1	1	0	100
Gaz davranışlarını kinetik teori ile açıklar.	1	1	0	100
Çözeltilerin koligatif özellikleri ile derişimleri arasında ilişki kurar.	1	0	1	0
Çözünürlüğün sıcaklık ve basınçla ilişkisini açıklar.	1	1	0	100
Tepkimelerde meydana gelen enerji değişimlerini açıklar.	1	1	0	100
Tepkime Hızını Etkileyen Faktörler	1	1	0	100
Dengeyi Etkileyen Faktörler	1	0	0	0
Tampon çözeltilerin özellikleri ile günlük kullanım alanlarını ilişkilendirir.	1	0	0	0
Elektroliz olayını elektrik akımı, zaman ve değişime uğrayan madde kütleleri açısından açıklar.	1	1	0	100
Elektrotlar ve Elektrokimyasal Hücreler	1	1	0	100
Basit Formül ve Molekül Formülü	1	1	0	100
Eterleri sınıflandırarak adlarını, formüllerini, özelliklerini ve kullanım alanlarını açıklar.	1	0	0	0
Alkoller sınıflandırarak adlarını, formüllerini, özelliklerini ve kullanım alanlarını açıklar.	1	0	0	0
Biyoloji				
Sinir Sistemi	1	1	0	100
Göz	1	1	0	100
Bitkilerin Yapısı	1	0	0	0
Sindirim Organları	1	1	0	100
Kalbin Çalışması	1	1	0	100
Solunum Gazlarının Taşınması	1	1	0	100
Dişi Üreme Sistemi	1	1	0	100
Simbiyotik İlişkiler	1	1	0	100
Popülasyon Ekolojisi	1	0	0	0
GENDEN PROTEİNE	1	0	1	0
Fotosentez	1	1	0	100
Bitkilerde Hareket	1	0	0	0
Bitkilerde Eşeyli Üreme	1	0	0	0

SONUÇ BELGESİ							
MANİSA / YUNUSEMRE / KEP AKADEMİ							
Öğrenci			Numara		Sınıf		
EMİNE AKKOYUN			0		12S		
Puan Türü	Puan	Genel Ortalama	Dereceler				
			Snf	Kurum	İlçe	İl	Genel
SÖZ	▼ 184,198	213,540	90	287	646	1228	34560
SAY	▲ 254,255	244,410	83	130	328	590	17888
EA	▼ 213,638	232,090	83	241	548	1028	29955
Katılımlar:			158	397	838	1612	49188

T.C.No ile eşleşen TYT bilgileriniz kullanılmıştır.

Ders	Soru	Doğru	Yanlış	Net	Başarı %	Sınıf Ort.	Kurum Ort.	Genel Ort.
<i>Türkçe</i>	40	26	6	24,50	61			
<i>Tarih-1</i>	5	4	1	3,75	75			
<i>Coğrafya-1</i>	5	4	1	3,75	75			
<i>Felsefe</i>	5	3	1	2,75	55			
<i>Din Kül. ve Ahl. Bil.</i>	5	4	1	3,75	75			
<i>TYT Sosyal</i>	20	15	4	14,00	70			
<i>Matematik-1</i>	30	11	1	10,75	36			
<i>Geometri</i>	10	2	2	1,50	15			
<i>TYT Matematik</i>	40	13	3	12,25	31			
<i>Fizik</i>	7	3	1	2,75	39			
<i>Kimya</i>	7	2	2	1,50	21			
<i>Biyoloji</i>	6	4	0	4,00	67			
<i>TYT Fen</i>	20	9	3	8,25	41			
Matematik-2	30	7	3	6,25	21	▼ 9,47	▼ 6,89	▼ 7,44
Geometri	10	3	1	2,75	28	▲ 2,62	▲ 1,57	▲ 1,78
Matematik	40	10	4	9,00	23	▼ 12,09	▲ 8,46	▼ 9,22
Fizik	14	1	6	-0,50	-4	▼ 3,03	▼ 1,72	▼ 1,68
Kimya	13	4	3	3,25	25	▼ 3,71	▲ 2,02	▲ 2,29
Biyoloji	13	7	0	7,00	54	▲ 5,86	▲ 3,48	▲ 3,56
Fen Bilimleri	40	12	9	9,75	24	▼ 12,59	▲ 7,23	▲ 7,54
Toplam:	280	85	29	77,75	28	▼ 87,56	▼ 81,68	▼ 84,65
Soru No	1234567890123456789012345678901234567890							
Matematik	B E B CDA b e B a DB A c							
Cevap Anahtarı	B BCDEBBCCDABCACABCCBCCABBBAEBDCBCDADADB							
Fen Bilimleri	Ebb d ab a Dc b AB E bDC C DCC C							
Cevap Anahtarı	B EAECBEDAACDDDECDACBEABCECCDCCAECDDCCAEC							

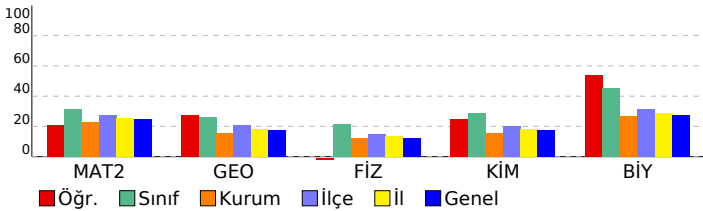

ORJİNAL TG AYT 1				
DERSLERE GÖRE ANALİZ				
Matematik				
Matematik-2	S	D	Y	B%
Dört İşlem Yeteneği	1	1	0	100
Çarpımlara Ayırma	1	0	0	0
Asal Sayılar ve Aralarında Asal Sayılar	1	1	0	100
Köklü İfadeler	1	1	0	100
Polinomlarda Bölme İşlemi ve Bölme İşleminde Kalanı Bulma	1	0	0	0
Kartezyen Çarpım	1	0	0	0
Eşitsizlikler	1	0	0	0
Önemeler ve Bileşik Önemeler	1	0	0	0
Pascal Üçgeni ve Binom Açılımı	1	0	0	0
Logaritma Fonksiyonunun Özellikleri	2	1	0	50
Aritmetik Dizi	1	1	0	100
Parabolün Tepe Noktası	1	0	0	0
OLASILIK	1	0	1	0
Permütasyon	1	1	0	100
Fonksiyonlarda İşlemler	1	0	0	0
0/0 Belirsizliği	1	0	0	0
LİMİT VE SÜREKLİLİK	1	0	0	0
Türev Kuralları	1	0	0	0
Türevin Fiziksel Anlamı ve Türevin Geometrik Yorumu	1	0	0	0
Minimum-Maksimum Problemleri	1	0	0	0
Artanlık-Azalanlık-Ekstremum Noktalar	1	0	0	0
Integral Alma Kuralları	1	0	0	0
Integral ile Alan Hesabı	2	0	0	0
Değişken Değiştirme Yöntemiyle Integral Alma	1	0	0	0
Trigonometrik Fonksiyonların Aralığı ve Sıralaması	1	0	1	0
Üçgende Trigonometrik Bağınlar	1	0	0	0
Yarı Açılış Formülleri	1	0	1	0
Trigonometrik Denklemler	1	1	0	100
Geometri				
S	D	Y	B%	
Geometrik Kavramlar ve Doğru Açılar	1	1	0	100
Paralelkenar	1	0	0	0
Dairede Çevre ve Alan	1	0	0	0
Çemberin Analitik İncelenmesi	2	1	0	50
ANALİTİK GEOMETRİ	3	1	1	33
Dönüşüm Geometrisi	1	0	0	0
Prizmalar	1	0	0	0
Fen Bilimleri				
Fizik	S	D	Y	B%
Radyoaktif bozunma sonucu atomun kütle numarası, atom numarası ve enerjisindeki değişimi açıklar.	1	0	0	0
Newton'ın Hareket Yasaları	1	0	1	0
Kütle merkezi ve ağırlık merkezi kavramlarını açıklar.	1	0	1	0
Fotoelektrik olayını açıklar.	1	1	0	100
Kepler Kanunları'nı açıklar.	1	0	1	0
Atom altı parçacıkların özelliklerini temel düzeyde açıklar.	1	0	1	0
Transformatörlerin çalışma prensibini açıklar.	1	0	0	0
Düzgün çembersel hareketi açıklar.	1	0	0	0
Cisimlerin denge şartlarını açıklar.	1	0	1	0
Yay sarkacı ve basit sarkaçta periyodu bağlı olduğu değişkenleri belirler.	1	0	0	0
İtme ile çizgisel momentum değişimi arasında ilişki kurar.	1	0	0	0
Görüntüleme cihazlarının çalışma prensiplerini açıklar.	1	0	1	0
Alternatif ve doğru akım devrelerinde direncin, bobinin ve sigancın davranışını açıklar.	1	0	0	0
Yükü parçacıkların düzgün elektrik alandaki davranışını açıklar.	1	0	0	0
Kimya	S	D	Y	B%
Atomu kuantum modeliyle açıklar.	1	1	0	100
Gaz davranışlarını kinetik teori ile açıklar.	1	0	0	0
Çözeltilerin koligatif özellikleri ile derişimleri arasında ilişki kurar.	1	0	0	0
Çözünürlüğün sıcaklık ve basınçla ilişkisini açıklar.	1	0	1	0
Tepkimelerde meydana gelen enerji değişimlerini açıklar.	1	0	1	0
Tepkime Hızını Etkileyen Faktörler	1	1	0	100
Dengeyi Etkileyen Faktörler	1	0	0	0
Tampon çözeltilerin özellikleri ile günlük kullanım alanlarını ilişkilendirir.	1	0	1	0
Elektroliz olayını elektrik akımı, zaman ve değişime uğrayan madde kütleleri açısından açıklar.	1	0	0	0
Elektrotlar ve Elektrokimyasal Hücreler	1	1	0	100
Basit Formül ve Molekül Formülü	1	1	0	100
Eterleri sınıflandırarak adlarını, formüllerini, özelliklerini ve kullanım alanlarını açıklar.	1	0	0	0
Alkoller sınıflandırarak adlarını, formüllerini, özelliklerini ve kullanım alanlarını açıklar.	1	0	0	0
Biyoloji	S	D	Y	B%
Sinir Sistemi	1	1	0	100
Göz	1	1	0	100
Bitkilerin Yapısı	1	0	0	0
Sindirim Organları	1	0	0	0
Kalbın Çalışması	1	0	0	0
Solunum Gazlarının Taşınması	1	0	0	0
Dişi Üreme Sistemi	1	1	0	100
Simbiyotik İlişkiler	1	1	0	100
Popülasyon Ekolojisi	1	1	0	100
GENDEN PROTEİNE	1	0	0	0
Fotosentez	1	1	0	100
Bitkilerde Hareket	1	1	0	100
Bitkilerde Eşeyli Üreme	1	0	0	0

SONUÇ BELGESİ	ORJİNAL TG AYT 1
MANİSA / YUNUSEMRE / KEP AKADEMİ	DERSLERE GÖRE ANALİZ

Öğrenci			Numara		Sınıf		
EMİNE SUDE KÜÇÜK			0		12S		
Puan Türü	Puan	Genel Ortalama	Dereceler				
			Snf	Kurum	İlçe	İl	Genel
SÖZ	▼ 196,733	213,540	66	234	503	988	28277
SAY	▲ 283,763	244,410	60	87	249	434	13119
EA	▲ 239,808	232,090	58	162	395	706	20439
Katılımlar:			158	397	838	1612	49188

T.C.No ile eşleşen TYT bilgileriniz kullanılmıştır.

Ders	Soru	Doğru	Yanlış	Net	Başarı %	Sınıf Ort.	Kurum Ort.	Genel Ort.
<i>Türkçe</i>	40	30	9	27.75	69			
<i>Tarih-1</i>	5	4	1	3.75	75			
<i>Coğrafya-1</i>	5	3	1	2.75	55			
<i>Felsefe</i>	5	4	1	3.75	75			
<i>Din Kült. ve Ahl. Bil.</i>	5	3	1	2.75	55			
<i>TYT Sosyal</i>	20	14	4	13.00	65			
<i>Matematik-1</i>	30	14	1	13.75	46			
<i>Geometri</i>	10	6	1	5.75	58			
<i>TYT Matematik</i>	40	20	2	19.50	49			
<i>Fizik</i>	7	4	2	3.50	50			
<i>Kimya</i>	7	4	2	3.50	50			
<i>Biyoloji</i>	6	3	2	2.50	42			
<i>TYT Fen</i>	20	11	6	9.50	48			
Matematik-2	30	12	2	11,50	38	▲ 9,47	▲ 6,89	▲ 7,44
Geometri	10	3	3	2,25	23	▼ 2,62	▲ 1,57	▲ 1,78
Matematik	40	15	5	13,75	34	▲ 12,09	▲ 8,46	▲ 9,22
Fizik	14	4	4	3,00	21	▼ 3,03	▲ 1,72	▲ 1,68
Kimya	13	2	6	0,50	4	▼ 3,71	▼ 2,02	▼ 2,29
Biyoloji	13	8	1	7,75	60	▲ 5,86	▲ 3,48	▲ 3,56
Fen Bilimleri	40	14	11	11,25	28	▼ 12,59	▲ 7,23	▲ 7,54
Toplam:	280	104	37	94,75	34	▲ 87,56	▲ 81,68	▲ 84,65
Soru No	1234567890123456789012345678901234567890							
Matematik	B EBB C A C Cd C BBB c ed DA A a							
Cevap Anahtarı	B BCDEBBCCDABCACABCCBCCABBBAEBDCBCDADADB							
Fen Bilimleri	ea E A dDeD a b eB de Ee DC cECDD EC							
Cevap Anahtarı	B EAECBEDAACDDDECDACBEABCECCDCCAECDDCCAEC							

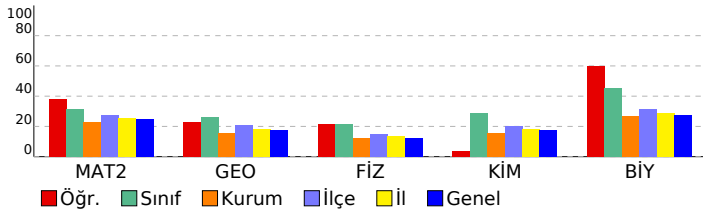

Matematik	S	D	Y	B%
Matematik-2				
Dört İşlem Yeteneği	1	1	0	100
Çarpımlara Ayırma	1	1	0	100
Asal Sayılar ve Aralarında Asal Sayılar	1	1	0	100
Köklü ifadeler	1	1	0	100
Polinomlarda Bölme işlemi ve Bölme İşleminde Kalanı Bulma	1	0	0	
Kartezyen Çarpım	1	1	0	100
Eşitsizlikler	1	0	1	0
Önermeler ve Bileşik Önermeler	1	0	0	0
Pascal Üçgeni ve Binom Açılımı	1	0	0	0
Logaritma Fonksiyonunun Özellikleri	2	2	0	100
Aritmetik Dizi	1	1	0	100
Parabolün Tepe Noktası	1	0	0	0
OLASILIK	1	0	0	0
Permütasyon	1	0	0	0
Fonksiyonlarda İşlemler	1	1	0	100
0/0 Belirsizliği	1	0	0	0
LİMİT VE SÜREKLİLİK	1	0	0	0
Türev Kuralları	1	0	0	0
Türevin Fiziksel Anlamı ve Türevin Geometrik Yorumu	1	0	0	0
Minimum-Maksimum Problemleri	1	0	0	0
Artanlık-Azalanlık-Ekstremum Noktalar	1	0	0	0
Integral Alma Kuralları	1	0	0	0
Integral ile Alan Hesabı	2	0	0	0
Değişken Değiştirme Yöntemiyle Integral Alma	1	0	0	0
Trigonometrik Fonksiyonların Aralığı ve Sıralaması	1	1	0	100
Üçgende Trigonometrik Bağınlar	1	1	0	100
Yarı Açılış Formülleri	1	0	1	0
Trigonometrik Denklemler	1	1	0	100
Geometri				
Geometrik Kavramlar ve Doğru Açılar	1	0	1	0
Paralelkenar	1	0	0	0
Dairede Çevre ve Alan	1	1	0	100
Çemberin Analitik İncelenmesi	2	0	1	0
ANALİTİK GEOMETRİ	3	2	1	67
Dönüşüm Geometrisi	1	0	0	0
Prizmalar	1	0	0	0
Fen Bilimleri				
Fizik				
Radyoaktif bozunma sonucu atomun kütle numarası, atom numarası ve enerjisindeki değişimi açıklar.	1	0	0	0
Newton'ın Hareket Yasaları	1	0	1	0
Kütle merkezi ve ağırlık merkezi kavramlarını açıklar.	1	0	0	0
Fotoelektrik olayını açıklar.	1	0	0	0
Kepler Kanunları'nı açıklar.	1	0	1	0
Atom altı parçacıkların özelliklerini temel düzeyde açıklar.	1	0	0	0
Transformatörlerin çalışma prensibini açıklar.	1	1	0	100
Düzgün çembersel hareketi açıklar.	1	0	1	0
Cisimlerin denge şartlarını açıklar.	1	1	0	100
Yay sarkacı ve basit sarkaçta periyodu bağlı olduğu değişkenleri belirler.	1	0	1	0
İtme ile çizgisel momentum değişimi arasında ilişki kurar.	1	1	0	100
Görüntüleme cihazlarının çalışma prensiplerini açıklar.	1	1	0	100
Alternatif ve doğru akım devrelerinde direncin, bobinin ve sigancın davranışını açıklar.	1	0	0	0
Yükü parçacıkların düzgün elektrik alandaki davranışını açıklar.	1	0	0	0
Kimya				
Atomu kuantum modeliyle açıklar.	1	0	0	0
Gaz davranışlarını kinetik teori ile açıklar.	1	0	1	0
Çözeltilerin koligatif özellikleri ile derişimleri arasında ilişki kurar.	1	0	0	0
Çözünürlüğün sıcaklık ve basınçla ilişkisini açıklar.	1	0	1	0
Tepkimelerde meydana gelen enerji değişimlerini açıklar.	1	0	1	0
Tepkime Hızını Etkileyen Faktörler	1	0	1	0
Dengeyi Etkileyen Faktörler	1	0	0	0
Tampon çözeltilerin özellikleri ile günlük kullanım alanlarını ilişkilendirir.	1	0	0	0
Elektroliz olayını elektrik akımı, zaman ve değişime uğrayan madde kütleleri açısından açıklar.	1	1	0	100
Elektrotlar ve Elektrokimyasal Hücreler	1	0	1	0
Basit Formül ve Molekül Formülü	1	1	0	100
Eterleri sınıflandırarak adlarını, formüllerini, özelliklerini ve kullanım alanlarını açıklar.	1	0	1	0
Alkoller sınıflandırarak adlarını, formüllerini, özelliklerini ve kullanım alanlarını açıklar.	1	0	0	0
Biyoloji				
Sinir Sistemi	1	1	0	100
Göz	1	1	0	100
Bitkilerin Yapısı	1	0	0	0
Sindirim Organları	1	1	0	100
Kalbin Çalışması	1	0	1	0
Solunum Gazlarının Taşınması	1	1	0	100
Dişi Üreme Sistemi	1	1	0	100
Simbiyotik İlişkiler	1	0	0	0
Popülasyon Ekolojisi	1	1	0	100
GENDEN PROTEİNE	1	1	0	100
Fotosentez	1	1	0	100
Bitkilerde Hareket	1	0	0	0
Bitkilerde Eşeyli Üreme	1	0	0	0

SONUÇ BELGESİ							
MANİSA / YUNUSEMRE / KEP AKADEMİ							
Öğrenci			Numara		Sınıf		
EMİR ALİ ÜRAL			0		12S		
Puan Türü	Puan	Genel Ortalama	Dereceler				
			Snf	Kurum	İlçe	İl	Genel
SÖZ	▼ 162,630	213,540	137	357	775	1490	45457
SAY	▼ 230,985	244,410	96	155	397	737	22717
EA	▼ 195,510	232,090	107	298	660	1256	36637
Katılımlar:			158	397	838	1612	49188

T.C.No ile eşleşen TYT bilgileriniz kullanılmıştır.

Ders	Soru	Doğru	Yanlış	Net	Başarı %	Sınıf Ort.	Kurum Ort.	Genel Ort.
Türkçe	40	26	10	23,50	59			
Tarih-1	5	3	2	2,50	50			
Coğrafya-1	5	1	1	0,75	15			
Felsefe	5	3	0	3,00	60			
Din Kült. ve Ahl. Bil.	5	2	2	1,50	30			
TYT Sosyal	20	9	5	7,75	39			
Matematik-1	30	11	5	9,75	33			
Geometri	10	0	1	-0,25	-3			
TYT Matematik	40	11	6	9,50	24			
Fizik	7	0	5	-1,25	-18			
Kimya	7	2	1	1,75	25			
Biyoloji	6	0	2	-0,50	-8			
TYT Fen	20	2	8	0,00	0			
Matematik-2	30	9	2	8,50	28	▼ 9,47	▲ 6,89	▲ 7,44
Geometri	10	2	0	2,00	20	▼ 2,62	▲ 1,57	▲ 1,78
Matematik	40	11	2	10,50	26	▼ 12,09	▲ 8,46	▲ 9,22
Fizik	14	3	1	2,75	20	▼ 3,03	▲ 1,72	▲ 1,68
Kimya	13	1	0	1,00	8	▼ 3,71	▼ 2,02	▼ 2,29
Biyoloji	13	5	0	5,00	38	▼ 5,86	▲ 3,48	▲ 3,56
Fen Bilimleri	40	9	1	8,75	22	▼ 12,59	▲ 7,23	▲ 7,54
Toplam:	280	68	32	60,00	21	▼ 87,56	▼ 81,68	▼ 84,65
Soru No	1234567890123456789012345678901234567890							
Matematik	B eEbc D C C C B B A A							
Cevap Anahtarı	B BCDEBBCCDABCACABCCBCCABBBAEBDCBCDADADB							
Fen Bilimleri	BebA B DC EC A							
Cevap Anahtarı	B EAECBEDAACDDDECDACBEABCECCDCCAECDDCCAEC							

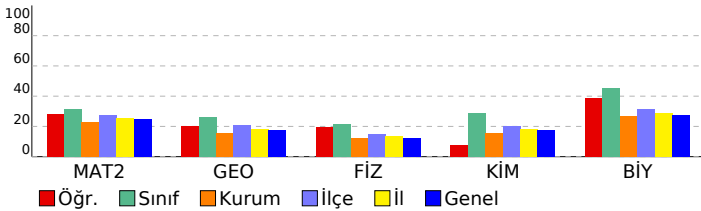

ORJİNAL TG AYT 1				
DERSLERE GÖRE ANALİZ				
Matematik				
Matematik-2	S	D	Y	B%
Dört İşlem Yeteneği	1	1	0	100
Çarpımlara Ayırma	1	1	0	100
Asal Sayılar ve Aralarında Asal Sayılar	1	0	1	0
Köklü ifadeler	1	1	0	100
Polinomlarda Bölme işlemi ve Bölme İşleminde Kalanı Bulma	1	0	0	0
Kartezyen Çarpım	1	1	0	100
Eşitsizlikler	1	0	0	0
Önemler ve Bileşik Önemler	1	0	1	0
Pascal Üçgeni ve Binom Açılımı	1	0	0	0
Logaritma Fonksiyonunun Özellikleri	2	0	0	0
Aritmetik Dizi	1	0	0	0
Parabolün Tepe Noktası	1	0	0	0
OLASILIK	1	0	0	0
Permütasyon	1	1	0	100
Fonksiyonlarda İşlemler	1	1	0	100
0/0 Belirsizliği	1	0	0	0
LİMİT VE SÜREKLİLİK	1	0	0	0
Türev Kuralları	1	0	0	0
Türevin Fiziksel Anlamı ve Türevin Geometrik Yorumu	1	0	0	0
Minimum-Maksimum Problemleri	1	1	0	100
Artanlık-Azalanlık-Ekstremum Noktalar	1	0	0	0
Integral Alma Kuralları	1	0	0	0
Integral ile Alan Hesabı	2	0	0	0
Değişken Değiştirme Yöntemiyle Integral Alma	1	0	0	0
Trigonometrik Fonksiyonların Aralığı ve Sıralaması	1	1	0	100
Üçgende Trigonometrik Bağınlar	1	0	0	0
Yarı Açılış Formülleri	1	0	0	0
Trigonometrik Denklemler	1	1	0	100
Geometri	S	D	Y	B%
Geometrik Kavramlar ve Doğru Açılar	1	0	0	0
Paralelkenar	1	0	0	0
Dairede Çevre ve Alan	1	0	0	0
Çemberin Analitik İncelenmesi	2	0	0	0
ANALİTİK GEOMETRİ	3	2	0	67
Dönüşüm Geometrisi	1	0	0	0
Prizmalar	1	0	0	0
Fen Bilimleri				
Fizik	S	D	Y	B%
Radyoaktif bozunma sonucu atomun kütle numarası, atom numarası ve enerjisindeki değişimi açıklar.	1	0	0	0
Newton'ın Hareket Yasaları	1	0	0	0
Kütle merkezi ve ağırlık merkezi kavramlarını açıklar.	1	1	0	100
Fotoelektrik olayını açıklar.	1	0	0	0
Kepler Kanunları'nı açıklar.	1	0	0	0
Atom altı parçacıkların özelliklerini temel düzeyde açıklar.	1	0	1	0
Transformatörlerin çalışma prensibini açıklar.	1	1	0	100
Düzgün çembersel hareketi açıklar.	1	0	0	0
Cisimlerin denge şartlarını açıklar.	1	0	0	0
Yay sarkacı ve basit sarkaçta periyodu bağlı olduğu değişkenleri belirler.	1	0	0	0
İtme ile çizgisel momentum değişimi arasında ilişki kurar.	1	0	0	0
Görüntüleme cihazlarının çalışma prensiplerini açıklar.	1	1	0	100
Alternatif ve doğru akım devrelerinde direncin, bobinin ve siganın davranışını açıklar.	1	0	0	0
Yükü parçacıkların düzgün elektrik alanındaki davranışını açıklar.	1	0	0	0
Kimya	S	D	Y	B%
Atomu kuantum modeliyle açıklar.	1	0	0	0
Gaz davranışlarını kinetik teori ile açıklar.	1	0	0	0
Çözeltilerin koligatif özellikleri ile derişimleri arasında ilişki kurar.	1	0	0	0
Çözünürlüğün sıcaklık ve basınçla ilişkisini açıklar.	1	0	0	0
Tepkimelerde meydana gelen enerji değişimlerini açıklar.	1	0	0	0
Tepkime Hızını Etkileyen Faktörler	1	1	0	100
Dengeyi Etkileyen Faktörler	1	0	0	0
Tampon çözeltilerin özellikleri ile günlük kullanım alanlarını ilişkilendirir.	1	0	0	0
Elektroliz olayını elektrik akımı, zaman ve değişime uğrayan madde kütleleri açısından açıklar.	1	0	0	0
Elektrotlar ve Elektrokimyasal Hücreler	1	0	0	0
Basit Formül ve Molekül Formülü	1	0	0	0
Eterleri sınıflandırarak adlarını, formüllerini, özelliklerini ve kullanım alanlarını açıklar.	1	0	0	0
Alkoller sınıflandırarak adlarını, formüllerini, özelliklerini ve kullanım alanlarını açıklar.	1	0	0	0
Biyoloji	S	D	Y	B%
Sinir Sistemi	1	1	0	100
Göz	1	1	0	100
Bitkilerin Yapısı	1	0	0	0
Sindirir Organları	1	1	0	100
Kalbin Çalışması	1	0	0	0
Solunum Gazlarının Taşınması	1	0	0	0
Dişi Üreme Sistemi	1	1	0	100
Simbiyotik İlişkiler	1	0	0	0
Popülasyon Ekolojisi	1	0	0	0
GENDEN PROTEİNE	1	0	0	0
Fotosentez	1	0	0	0
Bitkilerde Hareket	1	0	0	0
Bitkilerde Eşeyli Üreme	1	1	0	100

SONUÇ BELGESİ

ORIJİNAL TG AYT 1

MANİSA / YUNUSEMRE / KEP AKADEMİ

Öğrenci	Numara	Sınıf
EMİR ARSLAN	0	12S

Puan Türü	Puan	Genel Ortalama	Dereceler				
			Snf	Kurum	İlçe	İl	Genel
SÖZ	▼ 149,843	213,540	152	382	815	1565	47637
SAY	▼ 141,200	244,410	158	396	831	1596	48682
EA	▼ 144,348	232,090	157	395	831	1593	48436
Katılımlar:			158	397	838	1612	49188

T.C.No ile eşleşen TYT bilgileriniz kullanılmıştır.

Ders	Soru	Doğru	Yanlış	Net	Başarı %	Sınıf Ort.	Kurum Ort.	Genel Ort.
<i>Türkçe</i>	40	8	18	3,50	9			
<i>Tarih-1</i>	5	2	1	1,75	35			
<i>Coğrafya-1</i>	5	2	2	1,50	30			
<i>Felsefe</i>	5	0	2	-0,50	-10			
<i>Din Kül. ve Ahl. Bil.</i>	5	4	1	3,75	75			
<i>TYT Sosyal</i>	20	8	6	6,50	33			
<i>Matematik-1</i>	30	1	5	-0,25	-1			
<i>Geometri</i>	10	0	3	-0,75	-8			
<i>TYT Matematik</i>	40	1	8	-1,00	-3			
<i>Fizik</i>	7	4	3	3,25	46			
<i>Kimya</i>	7	0	2	-0,50	-7			
<i>Biyoloji</i>	6	0	2	-0,50	-8			
<i>TYT Fen</i>	20	4	7	2,25	11			
Türkçe	6	2	4	1,00	17	▲ 0,36	▼ 1,91	▼ 1,51
Edebiyat	18	1	7	-0,75	-4	▼ 0,10	▼ 2,89	▼ 1,90
Tarih-1	10	4	2	3,50	35	▲ 0,31	▲ 2,38	▲ 1,99
Coğrafya-1	6	1	3	0,25	4	▲ 0,10	▼ 1,19	▼ 0,97
Edebiyat-Sosyal-1	40	8	16	4,00	10	▲ 0,88	▼ 8,37	▼ 6,37
Tarih-2	11	3	1	2,75	25	▲ 0,24	▲ 0,94	▲ 0,94
Coğrafya-2	11	0	0	0,00	0	▼ 0,35	▼ 1,37	▼ 1,43
Felsefe	6	0	0	0,00	0	▼ 0,09	▼ 0,43	▼ 0,49
Felsefe Grubu	6	0	0	0,00	0	▼ 0,07	▼ 0,43	▼ 0,48
Din Kül. ve Ahl. Bil.	6	0	0	0,00	0	▼ 0,28	▼ 0,62	▼ 0,65
Felsefe (Seçmeli)	6	0	0	0,00	0	◆ 0,00	◆ 0,00	◆ 0,00
Sosyal-2	40	3	1	2,75	7	▲ 1,04	▼ 3,80	▼ 3,99
Matematik-2	30	1	4	0,00	0	▼ 9,47	▼ 6,89	▼ 7,44
Geometri	10	0	0	0,00	0	▼ 2,62	▼ 1,57	▼ 1,78
Matematik	40	1	4	0,00	0	▼ 12,09	▼ 8,46	▼ 9,22
Fizik	14	1	3	0,25	2	▼ 3,03	▼ 1,72	▼ 1,68
Kimya	13	0	0	0,00	0	▼ 3,71	▼ 2,02	▼ 2,29
Biyoloji	13	0	0	0,00	0	▼ 5,86	▼ 3,48	▼ 3,56
Fen Bilimleri	40	1	3	0,25	1	▼ 12,59	▼ 7,23	▼ 7,54
Toplam:	280	34	63	18,25	7	▼ 87,56	▼ 81,68	▼ 84,65

Soru No 1234567890123456789012345678901234567890

Edebiyat-Sosyal-1 AcAcae a dca be C e CAD abB Ac bb

Cevap Anahtarı A ABADAEACBBEECEBEDEDCDCBBADECADCCCECBCBADCCCE

Sosyal-2 a C C E

Cevap Anahtarı A ECDEECBCCBECDAAABEEBEDADBBDBCDDBEAEDBECEBEEBD

Matematik dcc d C

Cevap Anahtarı A EBBBCADCCABADCBACCBACAEBBBDBCCDDADCABD

Fen Bilimleri dbB e

Cevap Anahtarı A CABEEDEDDCDAEDCADCBCCBAECECDCEADCCDECCA

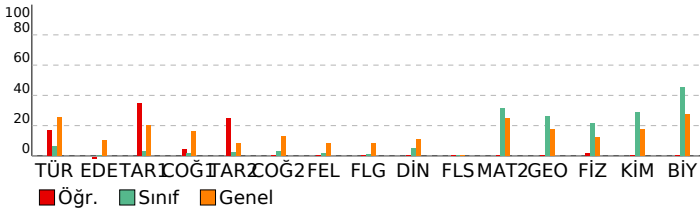

DERSLERE GÖRE ANALİZ

Edebiyat-Sosyal-1

Türkçe	S	D	Y	B%
Metne Sözcük Yerleştirme	1	1	0	100
Parçadaki Cümlelerin İçerik ve Özellikleri	1	0	1	0
Paragrafta Yardımcı Düşünceler	4	1	3	25
Edebiyat	S	D	Y	B%
Edebi Sanatlar	1	0	0	0
Geleneksel Türk Tiyatrosu	1	0	1	0
Şiir	1	0	0	0
Geçiş Dönemi Türk Edebiyatı	1	0	1	0
Aşık Edebiyatında Nazım Türleri	1	0	1	0
Divan Edebiyatında Şiir	1	0	1	0
Divan Edebiyatında Nazım Türleri	1	0	0	0
Tanzimat Dönemi Sanatçıları	1	0	1	0
Millî Mücadele Dönemi Edebiyatı ve Sanatçıları	1	0	1	0
Servetifunun Dönemi Sanatçıları	1	0	0	0
Cumhuriyet Dönemi'nde Tiyatro	2	0	0	0
Millî Edebiyat Dönemi'nde Roman	2	1	1	50
Cumhuriyet Dönemi'nde Şiir / Garip Akımı	2	0	0	0
Edebi Akımlar	1	0	0	0
Cumhuriyet Dönemi'nde Modernizmi ve Postmodernizmi Esas Alan Roman	1	0	0	0
Tarih-1	S	D	Y	B%
İslamiyet Yayılıyor	1	0	0	0
İnsanlığın Hafızası Tarih	1	1	0	100
Büyük Selçuklu Devleti'nin Yönetim ve Toplum Yapısı	1	1	0	100
İslam Dünyası Liderliği	1	1	0	100
Avrupa'da Değişim Çağı	1	0	0	0
İggallerin Başlaması ve Millî Mücadele'ye Hazırlık	1	0	0	0
I. Dünya Savaşı (1914-1918)	3	1	1	33
Siyasi Alandaki İnkılaplar	1	0	1	0
Coğrafya-1	S	D	Y	B%
Beşeri Sistemler	1	0	0	0
Ulaşım sisteminin gelişiminde etkili olan faktörleri açıklar.	1	1	0	100
Çevre ve Toplum	1	0	1	0
Türkiye'deki bölgesel kalkınma projelerini ekonomik, sosyal ve kültürel etkileri açısından değerlendirir.	1	0	0	0
Doğal unsurları üretim, dağıtım ve tüketim süreçleri üzerindeki etkisi açısından değerlendirir.	1	0	1	0
Doğal kaynakların sürdürülebilir kullanımını geri dönüşüm stratejileri açısından değerlendirir.	1	0	1	0

Sosyal-2

Tarih-2	S	D	Y	B%
İnsanlığın Hafızası Tarih	1	0	1	0
İslamiyet Yayılıyor	1	0	0	0
Büyük Selçuklu Devleti'nin Yönetim ve Toplum Yapısı	1	0	0	0
Türklerde Coğrafya ile Oluşan Yaşam Tarzı	1	0	0	0
Fetih ve Fatih	1	0	0	0
İhtilaller Çağı	1	1	0	100
Atatürk Dönemi İç Politikadaki Gelişmeler	1	0	0	0
İggallerin Başlaması ve Millî Mücadele'ye Hazırlık	1	0	0	0
I. Dünya Savaşı (1914-1918)	2	1	0	50
20. Yüzyıl Başlarında Osmanlı Devleti	1	1	0	100
Coğrafya-2	S	D	Y	B%
Türkiye'de uygulanan ekonomi politikalarını mekânsal etkileri açısından değerlendirir.	1	0	0	0
Şehirlerin küresel ve bölgesel etkilerini fonksiyonel açıdan yorumlar.	1	0	0	0
Ulaşım sisteminin gelişiminde etkili olan faktörleri açıklar.	2	0	0	0
Türk kültür bölgeleri ile ülkemiz arasındaki tarihi ve kültürel bağları açıklar.	2	0	0	0
Ülkeler ve bölgeler arasındaki ticaret ile ham madde, üretim ve pazar alanlarını ilişkilendirir.	1	0	0	0
Ortak doğal ve kültürel mirasa yönelik tehditleri açıklar.	1	0	0	0
Doğal Kaynak Kullanımının Çevresel Etkileri	2	0	0	0
Tarım-Ekonomi ilişkisi	1	0	0	0
Felsefe	S	D	Y	B%
Felsefenin ortaya çıkışını hazırlayan düşünce ortamını açıklar.	1	0	0	0
Düşünme ve akıl yürütmede dili doğru kullanmanın önemini açıklar.	1	0	0	0
Ahlak felsefesinin konusunu ve problemlerini açıklar.	1	0	0	0
Psikolojinin konusunu kavrar.	1	0	0	0
Psikolojinin Temel Süreçleri	1	0	0	0
Algıyı etkileyen etkenleri açıklar.	1	0	0	0
Felsefe Grubu	S	D	Y	B%
Sosyolojik araştırmalarda kullanılan yöntemleri tanıır.	1	0	0	0
Mantığın pratik yaşam açısından önemini fark eder.	1	0	0	0
Bilim, Teknoloji ve Kitle İletişim Araçları	1	0	0	0
Sembolik Mantığa Geçiş	1	0	0	0
Toplumsal Değişme ve Değişmeyi Etkileyen Faktörler	1	0	0	0
Önermeler Mantığı	1	0	0	0
Din Kül. ve Ahl. Bil.	S	D	Y	B%
DİN VE İSLAM	1	0	0	0
Ahlaki Tutum ve Davranışlar	1	0	0	0
İslam Düşüncesinde İtikadi, Siyasi ve Fikhi Yorumlar	1	0	0	0
Kur'an'a Göre Hz. Muhammed	1	0	0	0
İnançla İlgili Meseleler	1	0	0	0
Güncel Dini Meseleler	1	0	0	0
Felsefe (Seçmeli)	S	D	Y	B%
Düşünme ve akıl yürütmede dili doğru kullanmanın önemini açıklar.	1	0	0	0
Örnek felsefi metinlerden hareketle MÖ 6. yüzyıl-MS 2. yüzyıl filozoflarının felsefi görüşlerini analiz eder.	1	0	0	0
Davranışın oluşum sürecini fark eder.	1	0	0	0
Toplumsal konum, statü ve rol kavramları arasındaki ilişki kurar.	1	0	0	0
Kültürün öğelerini analiz eder.	1	0	0	0
Akıl ikelerinin önemini değerlendirir.	1	0	0	0

Matematik

Matematik-2	S	D	Y	B%
Dört İşlem Yeteneği	1	0	1	0
Çarpanlara Ayırma	1	0	1	0
Asal Sayılar ve Aralarında Asal Sayılar	1	0	1	0
Kökü ifadeler	1	0	0	0
Polinomlarda Bölme işlemi ve Bölme İşleminde Kalanı Bulma	1	0	0	0
Kartezyen Çarpım	1	0	0	0
Eşitsizlikler	1	0	0	0
Önermeler ve Bileşik Önermeler	1	0	0	0
Pascal Üçgeni ve Binom Açılımı	1	0	1	0
Logaritma Fonksiyonunun Özellikleri	2	1	0	50
Aritmetik Dizi	1	0	0	0
Parabolün Tepe Noktası	1	0	0	0
OLASILIK	1	0	0	0
Permütasyon	1	0	0	0
Fonksiyonlarda İşlemler	1	0	0	0
0/0 Belirsizliği	1	0	0	0
LİMİT VE SÜREKLİLİK	1	0	0	0
Türev Kuralları	1	0	0	0

SONUÇ BELGESİ							
MANİSA / YUNUSEMRE / KEP AKADEMİ							
Öğrenci			Numara		Sınıf		
EMİR GÜNEŞ			0		12S		
Puan Türü	Puan	Genel Ortalama	Dereceler				
			Snf	Kurum	İlçe	İl	Genel
SÖZ	▼ 174,758	213,540	111	322	710	1377	39307
SAY	▼ 212,183	244,410	119	200	494	911	27943
EA	▼ 187,198	232,090	121	323	715	1364	39665
Katılımlar:			158	397	838	1612	49188

T.C.No ile eşleşen TYT bilgileriniz kullanılmıştır.

Ders	Soru	Doğru	Yanlış	Net	Başarı %	Sınıf Ort.	Kurum Ort.	Genel Ort.
<i>Türkçe</i>	40	26	7	24,25	61			
<i>Tarih-1</i>	5	3	1	2,75	55			
<i>Coğrafya-1</i>	5	4	0	4,00	80			
<i>Felsefe</i>	5	1	3	0,25	5			
<i>Din Kült. ve Ahl. Bil.</i>	5	2	2	1,50	30			
<i>TYT Sosyal</i>	20	10	6	8,50	43			
<i>Matematik-1</i>	30	12	7	10,25	34			
<i>Geometri</i>	10	1	0	1,00	10			
<i>TYT Matematik</i>	40	13	7	11,25	28			
<i>Fizik</i>	7	5	0	5,00	71			
<i>Kimya</i>	7	2	3	1,25	18			
<i>Biyoloji</i>	6	1	1	0,75	13			
<i>TYT Fen</i>	20	8	4	7,00	35			
Matematik-2	30	3	4	2,00	7	▼ 9,47	▼ 6,89	▼ 7,44
Geometri	10	2	4	1,00	10	▼ 2,62	▼ 1,57	▼ 1,78
Matematik	40	5	8	3,00	8	▼ 12,09	▼ 8,46	▼ 9,22
Fizik	14	5	7	3,25	23	▲ 3,03	▲ 1,72	▲ 1,68
Kimya	13	2	2	1,50	12	▼ 3,71	▼ 2,02	▼ 2,29
Biyoloji	13	1	1	0,75	6	▼ 5,86	▼ 3,48	▼ 3,56
Fen Bilimleri	40	8	10	5,50	14	▼ 12,59	▼ 7,23	▼ 7,54
Toplam:	280	70	42	59,50	21	▼ 87,56	▼ 81,68	▼ 84,65
Soru No	1234567890123456789012345678901234567890							
Matematik	e bEd D e C eeda A A							
Cevap Anahtarı	B BCDEBBCCDABCACABCCBCCABBBAEBDCBCDADADB							
Fen Bilimleri	baCBabAdeDeD D C c d b A							
Cevap Anahtarı	B EAECBEDAACDDDECDDACBEABCECCDCCAECDDCCAEC							

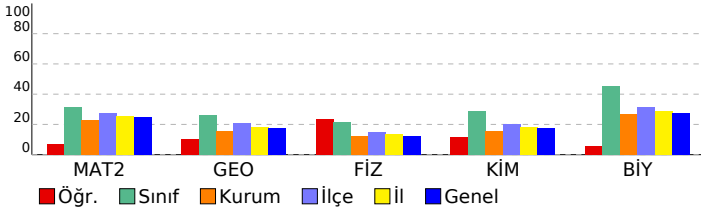

ORJİNAL TG AYT 1				
DERSLERE GÖRE ANALİZ				
Matematik				
Matematik-2	S	D	Y	B%
Dört İşlem Yeteneği	1	1	0	100
Çarpımlara Ayırma	1	0	1	0
Asal Sayılar ve Aralarında Asal Sayılar	1	0	0	0
Köklü İfadeler	1	0	1	0
Polinomlarda Bölme İşlemi ve Bölme İşleminde Kalanı Bulma	1	0	0	0
Kartezyen Çarpım	1	1	0	100
Eşitsizlikler	1	0	0	0
Önemler ve Bileşik Önemler	1	0	1	0
Pascal Üçgeni ve Binom Açılımı	1	0	0	0
Logaritma Fonksiyonunun Özellikleri	2	0	0	0
Aritmetik Dizi	1	0	0	0
Parabolün Tepe Noktası	1	0	0	0
OLASILIK	1	0	0	0
Permütasyon	1	1	0	100
Fonksiyonlarda İşlemler	1	0	1	0
0/0 Belirsizliği	1	0	0	0
LİMİT VE SÜREKLİLİK	1	0	0	0
Türev Kuralları	1	0	0	0
Türevin Fiziksel Anlamı ve Türevin Geometrik Yorumu	1	0	0	0
Minimum-Maksimum Problemleri	1	0	0	0
Artanlık-Azalanlık-Ekstremum Noktalar	1	0	0	0
Integral Alma Kuralları	1	0	0	0
Integral ile Alan Hesabı	2	0	0	0
Değişken Değiştirme Yöntemiyle Integral Alma	1	0	0	0
Trigonometrik Fonksiyonların Aralığı ve Sıralaması	1	0	0	0
Üçgende Trigonometrik Bağınlar	1	0	0	0
Yarı Açılış Formülleri	1	0	0	0
Trigonometrik Denklemler	1	0	0	0
Geometri	S	D	Y	B%
Geometrik Kavramlar ve Doğru Açılar	1	0	1	0
Paralelkenar	1	0	1	0
Dairede Çevre ve Alan	1	0	0	0
Çemberin Analitik İncelenmesi	2	0	1	0
ANALİTİK GEOMETRİ	3	2	0	67
Dönüşüm Geometrisi	1	0	1	0
Prizmalar	1	0	0	0
Fen Bilimleri				
Fizik	S	D	Y	B%
Radioaktif bozunma sonucu atomun kütle numarası, atom numarası ve enerjisindeki değişimi açıklar.	1	1	0	100
Newton'ın Hareket Yasaları	1	0	1	0
Kütle merkezi ve ağırlık merkezi kavramlarını açıklar.	1	1	0	100
Fotoelektrik olayını açıklar.	1	0	0	0
Kepler Kanunları'nı açıklar.	1	0	1	0
Atom altı parçacıkların özelliklerini temel düzeyde açıklar.	1	0	1	0
Transformatörlerin çalışma prensibini açıklar.	1	0	1	0
Düzgün çembersel hareketi açıklar.	1	0	1	0
Cisimlerin denge şartlarını açıklar.	1	1	0	100
Yay sarkacı ve basit sarkaçta periyodu bağlı olduğu değişkenleri belirler.	1	0	1	0
İtme ile çizgisel momentum değişimi arasında ilişki kurar.	1	1	0	100
Görüntüleme cihazlarının çalışma prensiplerini açıklar.	1	1	0	100
Alternatif ve doğru akım devrelerinde direncin, bobinin ve siganın davranışını açıklar.	1	0	1	0
Yükü parçacıkların düzgün elektrik alanındaki davranışını açıklar.	1	0	0	0
Kimya	S	D	Y	B%
Atomu kuantum modeliyle açıklar.	1	0	0	0
Gas davranışlarını kinetik teori ile açıklar.	1	0	0	0
Çözeltilerin koligatif özellikleri ile derişimleri arasında ilişki kurar.	1	0	0	0
Çözünürlüğün sıcaklık ve basınçla ilişkisini açıklar.	1	1	0	100
Tepkimelerde meydana gelen enerji değişimlerini açıklar.	1	1	0	100
Tepkime Hızını Etkileyen Faktörler	1	0	1	0
Dengeyi Etkileyen Faktörler	1	0	0	0
Tampon çözeltilerin özellikleri ile günlük kullanım alanlarını ilişkilendirir.	1	0	0	0
Elektroliz olayını elektrik akımı, zaman ve değişime uğrayan madde kütleleri açısından açıklar.	1	0	0	0
Elektrotlar ve Elektrokimyasal Hücreler	1	0	0	0
Basit Formül ve Molekül Formülü	1	0	1	0
Eterleri sınıflandırarak adlarını, formüllerini, özelliklerini ve kullanım alanlarını açıklar.	1	0	0	0
Alkoller sınıflandırarak adlarını, formüllerini, özelliklerini ve kullanım alanlarını açıklar.	1	0	0	0
Biyoloji	S	D	Y	B%
Sinir Sistemi	1	0	0	0
Göz	1	0	0	0
Bitkilerin Yapısı	1	0	0	0
Sindirim Organları	1	0	0	0
Kalbın Çalışması	1	0	0	0
Solunum Gazlarının Taşınması	1	0	0	0
Dişi Üreme Sistemi	1	0	0	0
Simbiyotik İlişkiler	1	0	0	0
Popülasyon Ekolojisi	1	0	1	0
GENDEN PROTEİNE	1	0	0	0
Fotosentez	1	0	0	0
Bitkilerde Hareket	1	0	0	0
Bitkilerde Eşeyli Üreme	1	1	0	100

SONUÇ BELGESİ							
MANİSA / YUNUSEMRE / KEP AKADEMİ							
Öğrenci			Numara		Sınıf		
EMİR YALÇIN			0		12S		
Puan Türü	Puan	Genel Ortalama	Dereceler				
			Snf	Kurum	İlçe	İl	Genel
SÖZ	▼ 181,168	213,540	93	292	657	1263	36025
SAY	▲ 258,880	244,410	80	122	315	563	17034
EA	▼ 195,923	232,090	104	295	655	1247	36493
Katılımlar:			158	397	838	1612	49188

T.C.No ile eşleşen TYT bilgileriniz kullanılmıştır.

Ders	Soru	Doğru	Yanlış	Net	Başarı %	Sınıf Ort.	Kurum Ort.	Genel Ort.
<i>Türkçe</i>	40	33	6	31,50	79			
<i>Tarih-1</i>	5	4	1	3,75	75			
<i>Coğrafya-1</i>	5	4	1	3,75	75			
<i>Felsefe</i>	5	3	1	2,75	55			
<i>Din Kült. ve Ahl. Bil.</i>	5	4	1	3,75	75			
<i>TYT Sosyal</i>	20	15	4	14,00	70			
<i>Matematik-1</i>	30	6	1	5,75	19			
<i>Geometri</i>	10	0	1	-0,25	-3			
<i>TYT Matematik</i>	40	6	2	5,50	14			
<i>Fizik</i>	7	4	3	3,25	46			
<i>Kimya</i>	7	2	3	1,25	18			
<i>Biyoloji</i>	6	2	3	1,25	21			
<i>TYT Fen</i>	20	8	9	5,75	29			
Matematik-2	30	4	3	3,25	11	▼ 9,47	▼ 6,89	▼ 7,44
Geometri	10	1	2	0,50	5	▼ 2,62	▼ 1,57	▼ 1,78
Matematik	40	5	5	3,75	9	▼ 12,09	▼ 8,46	▼ 9,22
Fizik	14	3	7	1,25	9	▼ 3,03	▼ 1,72	▼ 1,68
Kimya	13	6	3	5,25	40	▲ 3,71	▲ 2,02	▲ 2,29
Biyoloji	13	11	0	11,00	85	▲ 5,86	▲ 3,48	▲ 3,56
Fen Bilimleri	40	20	10	17,50	44	▲ 12,59	▲ 7,23	▲ 7,54
Toplam:	280	87	36	78,00	28	▼ 87,56	▼ 81,68	▼ 84,65
Soru No	1234567890123456789012345678901234567890							
Matematik	Ea b A C C be c A							
Cevap Anahtarı	B BCDEBBCCDABCACABCCBCCABBBAEBDCBCDADADB							
Fen Bilimleri	dd B ae eDcaE DDAe EcB E bDC AECDDC AEC							
Cevap Anahtarı	B EAECBEDAACDDDECDACBEABCECCDCCAECDDCCAEC							

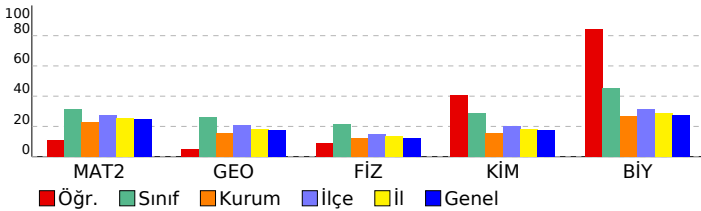

ORJİNAL TG AYT 1				
DERSLERE GÖRE ANALİZ				
Matematik				
Matematik-2	S	D	Y	B%
Dört İşlem Yeteneği	1	1	0	100
Çarpımlara Ayırma	1	0	1	0
Asal Sayılar ve Aralarında Asal Sayılar	1	0	0	0
Köklü ifadeler	1	0	0	0
Polinomlarda Bölme işlemi ve Bölme İşleminde Kalanı Bulma	1	0	0	0
Kartezyen Çarpım	1	1	0	100
Eşitsizlikler	1	0	0	0
Önemeler ve Bileşik Önemeler	1	0	0	0
Pascal Üçgeni ve Binom Açılımı	1	0	0	0
Logaritma Fonksiyonunun Özellikleri	2	0	0	0
Aritmetik Dizi	1	0	0	0
Parabolün Tepe Noktası	1	0	0	0
OLASILIK	1	1	0	100
Permütasyon	1	0	1	0
Fonksiyonlarda İşlemler	1	0	0	0
0/0 Belirsizliği	1	0	0	0
LİMİT VE SÜREKLİLİK	1	0	0	0
Türev Kuralları	1	0	0	0
Türevin Fiziksel Anlamı ve Türevin Geometrik Yorumu	1	0	0	0
Minimum-Maksimum Problemleri	1	1	0	100
Artanlık-Azalanlık-Ekstremum Noktalar	1	0	0	0
Integral Alma Kuralları	1	0	0	0
Integral ile Alan Hesabı	2	0	0	0
Değişken Değiştirme Yöntemiyle Integral Alma	1	0	0	0
Trigonometrik Fonksiyonların Aralığı ve Sıralaması	1	0	0	0
Üçgende Trigonometrik Bağınlar	1	0	0	0
Yarı Açılış Formülleri	1	0	1	0
Trigonometrik Denklemler	1	0	0	0
Geometri	S	D	Y	B%
Geometrik Kavramlar ve Doğru Açılar	1	0	1	0
Paralelkenar	1	0	0	0
Dairede Çevre ve Alan	1	0	0	0
Çemberin Analitik İncelenmesi	2	0	0	0
ANALİTİK GEOMETRİ	3	1	0	33
Dönüşüm Geometrisi	1	0	1	0
Prizmalar	1	0	0	0
Fen Bilimleri				
Fizik	S	D	Y	B%
Radioaktif bozunma sonucu atomun kütle numarası, atom numarası ve enerjisindeki değişimi açıklar.	1	0	0	0
Newton'ın Hareket Yasaları	1	0	1	0
Kütle merkezi ve ağırlık merkezi kavramlarını açıklar.	1	1	0	100
Fotoelektrik olayını açıklar.	1	0	0	0
Kepler Kanunları'nı açıklar.	1	0	1	0
Atom altı parçacıkların özelliklerini temel düzeyde açıklar.	1	0	1	0
Transformatörlerin çalışma prensibini açıklar.	1	0	0	0
Düzgün çembersel hareketi açıklar.	1	0	1	0
Cisimlerin denge şartlarını açıklar.	1	0	1	0
Yay sarkacı ve basit sarkaçta periyodun bağlı olduğu değişkenleri belirler.	1	0	1	0
İtme ile çizgisel momentum değişimi arasında ilişki kurar.	1	1	0	100
Görüntüleme cihazlarının çalışma prensiplerini açıklar.	1	0	1	0
Alternatif ve doğru akım devrelerinde direncin, bobinin ve sigancın davranışını açıklar.	1	0	0	0
Yükü parçacıkların düzgün elektrik alanındaki davranışını açıklar.	1	1	0	100
Kimya	S	D	Y	B%
Atomu kuantum modeliyle açıklar.	1	1	0	100
Gaz davranışlarını kinetik teori ile açıklar.	1	0	0	0
Çözümlerin koligatif özellikleri ile derişimleri arasında ilişki kurar.	1	1	0	100
Çözünürlüğün sıcaklık ve basınçla ilişkisini açıklar.	1	1	0	100
Tepkimelerde meydana gelen enerji değişimlerini açıklar.	1	0	1	0
Tepkime Hızını Etkileyen Faktörler	1	1	0	100
Dengeyi Etkileyen Faktörler	1	0	0	0
Tampon çözümlerin özellikleri ile günlük kullanım alanlarını ilişkilendirir.	1	0	1	0
Elektroliz olayını elektrik akımı, zaman ve değişime uğrayan madde kütleleri açısından açıklar.	1	0	0	0
Elektrotlar ve Elektrokimyasal Hücreler	1	0	1	0
Basit Formül ve Molekül Formülü	1	1	0	100
Eterleri sınıflandırarak adlarını, formüllerini, özelliklerini ve kullanım alanlarını açıklar.	1	0	0	0
Alkoller sınıflandırarak adlarını, formüllerini, özelliklerini ve kullanım alanlarını açıklar.	1	1	0	100
Biyoloji	S	D	Y	B%
Sinir Sistemi	1	1	0	100
Göz	1	1	0	100
Bitkilerin Yapısı	1	0	0	0
Sindirim Organları	1	1	0	100
Kalbin Çalışması	1	1	0	100
Solunum Gazlarının Taşınması	1	1	0	100
Dişi Üreme Sistemi	1	1	0	100
Simbiyotik İlişkiler	1	1	0	100
Popülasyon Ekolojisi	1	1	0	100
GENDEN PROTEİNE	1	1	0	100
Fotosentez	1	1	0	100
Bitkilerde Hareket	1	0	0	0
Bitkilerde Eşeyli Üreme	1	1	0	100

SONUÇ BELGESİ	ORJİNAL TG AYT 1
MANİSA / YUNUSEMRE / KEP AKADEMİ	DERSLERE GÖRE ANALİZ

Öğrenci			Numara		Sınıf		
EMİRHAN ATILMIŞ			0		12S		
Puan Türü	Puan	Genel Ortalama	Dereceler				
			Snf	Kurum	İlçe	İl	Genel
SÖZ	▲ 217,495	213,540	34	167	358	697	18681
SAY	▲ 381,925	244,410	19	23	72	110	2660
EA	▲ 299,505	232,090	22	42	122	192	4876
Katılımlar:			158	397	838	1612	49188

T.C.No ile eşleşen TYT bilgileriniz kullanılmıştır.

Ders	Soru	Doğru	Yanlış	Net	Başarı %	Sınıf Ort.	Kurum Ort.	Genel Ort.
<i>Türkçe</i>	40	34	6	32,50	81			
<i>Tarih-1</i>	5	4	1	3,75	75			
<i>Coğrafya-1</i>	5	4	1	3,75	75			
<i>Felsefe</i>	5	4	1	3,75	75			
<i>Din Kült. ve Ahl. Bil.</i>	5	4	1	3,75	75			
<i>TYT Sosyal</i>	20	16	4	15,00	75			
<i>Matematik-1</i>	30	23	7	21,25	71			
<i>Geometri</i>	10	5	5	3,75	38			
<i>TYT Matematik</i>	40	28	12	25,00	63			
<i>Fizik</i>	7	6	1	5,75	82			
<i>Kimya</i>	7	6	1	5,75	82			
<i>Biyoloji</i>	6	4	2	3,50	58			
<i>TYT Fen</i>	20	16	4	15,00	75			
Matematik-2	30	22	8	20,00	67	▲ 9,47	▲ 6,89	▲ 7,44
Geometri	10	8	2	7,50	75	▲ 2,62	▲ 1,57	▲ 1,78
Matematik	40	30	10	27,50	69	▲ 12,09	▲ 8,46	▲ 9,22
Fizik	14	6	8	4,00	29	▲ 3,03	▲ 1,72	▲ 1,68
Kimya	13	10	3	9,25	71	▲ 3,71	▲ 2,02	▲ 2,29
Biyoloji	13	11	1	10,75	83	▲ 5,86	▲ 3,48	▲ 3,56
Fen Bilimleri	40	27	12	24,00	60	▲ 12,59	▲ 7,23	▲ 7,54
Toplam:	280	151	48	139,00	50	▲ 87,56	▲ 81,68	▲ 84,65
Soru No	1234567890123456789012345678901234567890							
Matematik	BCaEBBCCcABaACdBeCCBbCABBbCddDCBDCDAbADd							
Cevap Anahtarı	B	BCDEBBCCDABCACABCCBbCABBBAEBDCBDCADADB						
Fen Bilimleri	dcaCdaeeecDDDEcDDbeBEABCECdDC AEdDDCCAEC							
Cevap Anahtarı	B	EAECBEDAACDDDEcDDACBEABCECCDCCAECDDCCAEC						

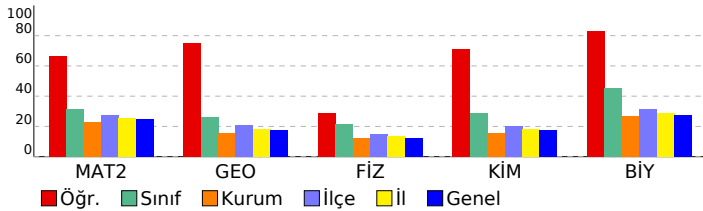

Matematik	S	D	Y	B%
Matematik-2				
Dört İşlem Yeteneği	1	1	0	100
Çarpımlara Ayırma	1	1	0	100
Asal Sayılar ve Aralarında Asal Sayılar	1	1	0	100
Köklü İfadeler	1	1	0	100
Polinomlarda Bölme İşlemi ve Bölme İşleminde Kalanı Bulma	1	1	0	100
Kartezyen Çarpım	1	1	0	100
Eşitsizlikler	1	0	1	0
Önermeler ve Bileşik Önermeler	1	0	1	0
Pascal Üçgeni ve Binom Açılımı	1	1	0	100
Logaritma Fonksiyonunun Özellikleri	2	1	1	50
Aritmetik Dizi	1	1	0	100
Parabolün Tepe Noktası	1	1	0	100
OLASILIK	1	1	0	100
Permütasyon	1	0	1	0
Fonksiyonlarda İşlemler	1	1	0	100
0/0 Belirsizliği	1	1	0	100
LİMİT VE SÜREKLİLİK	1	1	0	100
Türev Kuralları	1	1	0	100
Türevin Fiziksel Anlamı ve Türevin Geometrik Yorumu	1	0	1	0
Minimum-Maksimum Problemleri	1	1	0	100
Artanlık-Azalanlık-Ekstremum Noktalar	1	1	0	100
Integral Alma Kuralları	1	1	0	100
Integral ile Alan Hesabı	2	0	2	0
Değişken Değiştirme Yöntemiyle Integral Alma	1	0	1	0
Trigonometrik Fonksiyonların Aralığı ve Sıralaması	1	1	0	100
Üçgende Trigonometrik Bağınlar	1	1	0	100
Yarı Açılış Formülleri	1	1	0	100
Trigonometrik Denklemler	1	1	0	100
Geometri				
Geometrik Kavramlar ve Doğru Açılar	1	1	0	100
Paralelkenar	1	1	0	100
Dairede Çevre ve Alan	1	1	0	100
Çemberin Analitik İncelenmesi	2	1	1	50
ANALİTİK GEOMETRİ	3	2	1	67
Dönüşüm Geometrisi	1	1	0	100
Prizmalar	1	1	0	100
Fen Bilimleri				
Fizik				
Radyoaktif bozunma sonucu atomun kütle numarası, atom numarası ve enerjisindeki değişimi açıklar.	1	1	0	100
Newton'ın Hareket Yasaları	1	0	1	0
Kütle merkezi ve ağırlık merkezi kavramlarını açıklar.	1	0	1	0
Fotoelektrik olayını açıklar.	1	0	1	0
Kepler Kanunları'nı açıklar.	1	0	1	0
Atom altı parçacıkların özelliklerini temel düzeyde açıklar.	1	0	1	0
Transformatörlerin çalışma prensibini açıklar.	1	0	1	0
Düzgün çembersel hareketi açıklar.	1	1	0	100
Cisimlerin denge şartlarını açıklar.	1	1	0	100
Yay sarkacı ve basit sarkaçta periyodu bağlı olduğu değişkenleri belirler.	1	1	0	100
İtme ile çizgisel momentum değişimi arasında ilişki kurar.	1	1	0	100
Görüntüleme cihazlarının çalışma prensiplerini açıklar.	1	0	1	0
Alternatif ve doğru akım devrelerinde direncin, bobinin ve sigacın davranışını açıklar.	1	0	1	0
Yükü parçacıkların düzgün elektrik alanındaki davranışını açıklar.	1	1	0	100
Kimya				
Atomu kuantum modeliyle açıklar.	1	1	0	100
Gaz davranışlarını kinetik teori ile açıklar.	1	1	0	100
Çözeltilerin koligatif özellikleri ile derişimleri arasında ilişki kurar.	1	0	1	0
Çözünürlüğün sıcaklık ve basınçla ilişkisini açıklar.	1	1	0	100
Tepkimelerde meydana gelen enerji değişimlerini açıklar.	1	0	1	0
Tepkime Hızını Etkileyen Faktörler	1	1	0	100
Dengeyi Etkileyen Faktörler	1	1	0	100
Tampon çözeltilerin özellikleri ile günlük kullanım alanlarını ilişkilendirir.	1	0	1	0
Elektroliz olayını elektrik akımı, zaman ve değişime uğrayan madde kütleleri açısından açıklar.	1	1	0	100
Elektrotlar ve Elektrokimyasal Hücreler	1	1	0	100
Basit Formül ve Molekül Formülü	1	1	0	100
Eterleri sınıflandırarak adlarını, formüllerini, özelliklerini ve kullanım alanlarını açıklar.	1	1	0	100
Alkollerini sınıflandırarak adlarını, formüllerini, özelliklerini ve kullanım alanlarını açıklar.	1	1	0	100
Biyoloji				
Sinir Sistemi	1	1	0	100
Göz	1	1	0	100
Bitkilerin Yapısı	1	0	0	0
Sindirim Organları	1	1	0	100
Kalbin Çalışması	1	1	0	100
Solumun Gazlarının Taşınması	1	1	0	100
Dişi Üreme Sistemi	1	0	1	0
Simbiyotik İlişkiler	1	1	0	100
Popülasyon Ekolojisi	1	1	0	100
GENDEN PROTEİNE	1	1	0	100
Fotosentez	1	1	0	100
Bitkilerde Hareket	1	1	0	100
Bitkilerde Eşeyli Üreme	1	1	0	100

SONUÇ BELGESİ							
MANİSA / YUNUSEMRE / KEP AKADEMİ							
Öğrenci			Numara		Sınıf		
EMİRHAN KARAHAN			0		12S		
Puan Türü	Puan	Genel Ortalama	Dereceler				
			Snf	Kurum	İlçe	İl	Genel
SÖZ	▼ 176,335	213,540	103	307	688	1346	38611
SAY	▲ 278,485	244,410	64	93	262	456	13859
EA	▼ 194,385	232,090	109	302	671	1276	37058
Katılımlar:			158	397	838	1612	49188

T.C.No ile eşleşen TYT bilgileriniz kullanılmıştır.

Ders	Soru	Doğru	Yanlış	Net	Başarı %	Sınıf Ort.	Kurum Ort.	Genel Ort.
<i>Türkçe</i>	40	25	12	22.00	55			
<i>Tarih-1</i>	5	4	1	3.75	75			
<i>Coğrafya-1</i>	5	4	1	3.75	75			
<i>Felsefe</i>	5	4	0	4.00	80			
<i>Din Kült. ve Ahl. Bil.</i>	5	2	2	1.50	30			
<i>TYT Sosyal</i>	20	14	4	13.00	65			
<i>Matematik-1</i>	30	11	3	10.25	34			
<i>Geometri</i>	10	1	0	1.00	10			
<i>TYT Matematik</i>	40	12	3	11.25	28			
<i>Fizik</i>	7	4	2	3.50	50			
<i>Kimya</i>	7	3	3	2.25	32			
<i>Biyoloji</i>	6	1	3	0.25	4			
<i>TYT Fen</i>	20	8	8	6.00	30			
Matematik-2	30	4	3	3,25	11	▼ 9,47	▼ 6,89	▼ 7,44
Geometri	10	2	1	1,75	18	▼ 2,62	▲ 1,57	▼ 1,78
Matematik	40	6	4	5,00	13	▼ 12,09	▼ 8,46	▼ 9,22
Fizik	14	6	4	5,00	36	▲ 3,03	▲ 1,72	▲ 1,68
Kimya	13	9	2	8,50	65	▲ 3,71	▲ 2,02	▲ 2,29
Biyoloji	13	12	1	11,75	90	▲ 5,86	▲ 3,48	▲ 3,56
Fen Bilimleri	40	27	7	25,25	63	▲ 12,59	▲ 7,23	▲ 7,54
Toplam:	280	92	38	82,50	29	▼ 87,56	▲ 81,68	▼ 84,65
Soru No	1234567890123456789012345678901234567890							
Matematik	EdB	b a	C	B	c	CA		
Cevap Anahtarı	A	EBBCCADCCABADCBACCBCEBBBDBBCDDADCABD						
Fen Bilimleri	Cea d	DaCDA	EDCADB	CB	EbECDCEADCdDECCA			
Cevap Anahtarı	A	CABEDEDDCDAEDCADCBCCBAECCDCEADCDECCA						

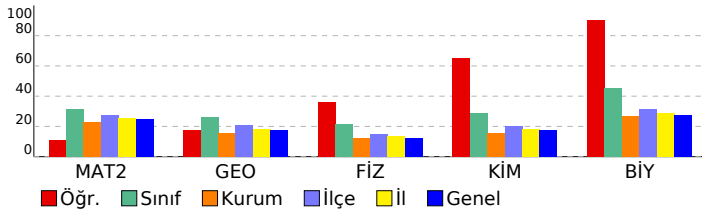

ORJİNAL TG AYT 1				
DERSLERE GÖRE ANALİZ				
Matematik				
Matematik-2	S	D	Y	B%
Dört İşlem Yeteneği	1	1	0	100
Çarpımlara Ayırma	1	0	1	0
Asal Sayılar ve Aralarında Asal Sayılar	1	1	0	100
Köklü ifadeler	1	0	0	0
Polinomlarda Bölme işlemi ve Bölme İşleminde Kalanı Bulma	1	0	0	0
Kartezyen Çarpım	1	0	0	0
Eşitsizlikler	1	0	0	0
Önermeler ve Bileşik Önermeler	1	0	1	0
Pascal Üçgeni ve Binom Açılımı	1	0	0	0
Logaritma Fonksiyonunun Özellikleri	2	0	1	0
Aritmetik Dizi	1	0	0	0
Parabolün Tepe Noktası	1	0	0	0
OLASILIK	1	0	0	0
Permütasyon	1	0	0	0
Fonksiyonlarda İşlemler	1	0	0	0
0/0 Belirsizliği	1	0	0	0
LİMİT VE SÜREKLİLİK	1	0	0	0
Türev Kuralları	1	0	0	0
Türevin Fiziksel Anlamı ve Türevin Geometrik Yorumu	1	0	0	0
Minimum-Maksimum Problemleri	1	0	0	100
Artanlık-Azalanlık-Ekstremum Noktalar	1	0	0	0
Integral Alma Kuralları	1	0	0	0
Integral ile Alan Hesabı	2	0	0	0
Değişken Değiştirme Yöntemiyle Integral Alma	1	0	0	0
Trigonometrik Fonksiyonların Aralığı ve Sıralaması	1	1	0	100
Üçgende Trigonometrik Bağınlar	1	0	0	0
Yarı Açılı Formülleri	1	0	0	0
Trigonometrik Denklemler	1	0	0	0
Geometri	S	D	Y	B%
Geometrik Kavramlar ve Doğru Açılar	1	0	0	0
Paralelkenar	1	0	0	0
Dairede Çevre ve Alan	1	0	0	0
Çemberin Analitik İncelenmesi	2	0	0	0
ANALİTİK GEOMETRİ	3	1	1	33
Dönüşüm Geometrisi	1	1	0	100
Prizmalar	1	0	0	0
Fen Bilimleri				
Fizik	S	D	Y	B%
Radioaktif bozunma sonucu atomun kütle numarası, atom numarası ve enerjisindeki değişimi açıklar.	1	1	0	100
Newton'ın Hareket Yasaları	1	0	1	0
Kütle merkezi ve ağırlık merkezi kavramlarını açıklar.	1	0	1	0
Fotoelektrik olayını açıklar.	1	0	0	0
Kepler Kanunları'nı açıklar.	1	0	1	0
Atom altı parçacıkların özelliklerini temel düzeyde açıklar.	1	0	0	0
Transformatörlerin çalışma prensibini açıklar.	1	0	0	0
Düzgün çembersel hareketi açıklar.	1	1	0	100
Cisimlerin denge şartlarını açıklar.	1	0	1	0
Yay sarkacı ve basit sarkaçta periyodun bağlı olduğu değişkenleri belirler.	1	1	0	100
İtme ile çizgisel momentum değişimi arasında ilişki kurar.	1	1	0	100
Görüntüleme cihazlarının çalışma prensiplerini açıklar.	1	1	0	100
Alternatif ve doğru akım devrelerinde direncin, bobinin ve sigancın davranışını açıklar.	1	0	0	0
Yükü parçacıkların düzgün elektrik alanındaki davranışını açıklar.	1	1	0	100
Kimya	S	D	Y	B%
Atomu kuantum modeliyle açıklar.	1	1	0	100
Gaz davranışlarını kinetik teori ile açıklar.	1	1	0	100
Çözeltilerin koligatif özellikleri ile derişimleri arasında ilişki kurar.	1	1	0	100
Çözünürlüğün sıcaklık ve basınçla ilişkisini açıklar.	1	1	0	100
Tepkimelerde meydana gelen enerji değişimlerini açıklar.	1	0	1	0
Tepkime Hızını Etkileyen Faktörler	1	1	0	100
Dengeyi Etkileyen Faktörler	1	0	0	0
Tampon çözeltilerin özellikleri ile günlük kullanım alanlarını ilişkilendirir.	1	1	0	100
Elektroliz olayını elektrik akımı, zaman ve değişime uğrayan madde kütleleri açısından açıklar.	1	1	0	100
Elektrotlar ve Elektrokimyasal Hücreler	1	0	0	0
Basit Formül ve Molekül Formülü	1	1	0	100
Eterleri sınıflandırarak adlarını, formüllerini, özelliklerini ve kullanım alanlarını açıklar.	1	0	1	0
Alkoller sınıflandırarak adlarını, formüllerini, özelliklerini ve kullanım alanlarını açıklar.	1	1	0	100
Biyoloji	S	D	Y	B%
Sinir Sistemi	1	1	0	100
Göz	1	1	0	100
Bitkilerin Yapısı	1	1	0	100
Sindirim Organları	1	1	0	100
Kalbin Çalışması	1	1	0	100
Solunum Gazlarının Taşınması	1	1	0	100
Dişi Üreme Sistemi	1	1	0	100
Simbiyotik İlişkiler	1	0	1	0
Popülasyon Ekolojisi	1	1	0	100
GENDEN PROTEİNE	1	1	0	100
Fotosentez	1	1	0	100
Bitkilerde Hareket	1	1	0	100
Bitkilerde Eşeyli Üreme	1	1	0	100

SONUÇ BELGESİ							
MANİSA / YUNUSEMRE / KEP AKADEMİ							
Öğrenci			Numara		Sınıf		
ENES RAMAZAN BALABAN			0		12S		
Puan Türü	Puan	Genel Ortalama	Dereceler				
			Snf	Kurum	İlçe	İl	Genel
SÖZ	▼ 177,973	213,540	100	302	679	1328	37855
SAY	▼ 225,600	244,410	103	166	417	778	24129
EA	▼ 193,988	232,090	110	303	673	1281	37196
Katılımlar:			158	397	838	1612	49188

T.C.No ile eşleşen TYT bilgileriniz kullanılmıştır.

Ders	Soru	Doğru	Yanlış	Net	Başarı %	Sınıf Ort.	Kurum Ort.	Genel Ort.
<i>Türkçe</i>	40	20	6	18,50	46			
<i>Tarih-1</i>	5	5	0	5,00	100			
<i>Coğrafya-1</i>	5	5	0	5,00	100			
<i>Felsefe</i>	5	3	2	2,50	50			
<i>Din Kült. ve Ahl. Bil.</i>	5	4	0	4,00	80			
<i>TYT Sosyal</i>	20	17	2	16,50	83			
<i>Matematik-1</i>	30	13	3	12,25	41			
<i>Geometri</i>	10	2	2	1,50	15			
<i>TYT Matematik</i>	40	15	5	13,75	34			
<i>Fizik</i>	7	3	2	2,50	36			
<i>Kimya</i>	7	0	6	-1,50	-21			
<i>Biyoloji</i>	6	4	1	3,75	63			
<i>TYT Fen</i>	20	7	9	4,75	24			
Matematik-2	30	5	2	4,50	15	▼ 9,47	▼ 6,89	▼ 7,44
Geometri	10	0	1	-0,25	-3	▼ 2,62	▼ 1,57	▼ 1,78
Matematik	40	5	3	4,25	11	▼ 12,09	▼ 8,46	▼ 9,22
Fizik	14	2	7	0,25	2	▼ 3,03	▼ 1,72	▼ 1,68
Kimya	13	2	3	1,25	10	▼ 3,71	▼ 2,02	▼ 2,29
Biyoloji	13	6	2	5,50	42	▼ 5,86	▲ 3,48	▲ 3,56
Fen Bilimleri	40	10	12	7,00	18	▼ 12,59	▼ 7,23	▼ 7,54
Toplam:	280	74	37	64,75	23	▼ 87,56	▼ 81,68	▼ 84,65
Soru No	1234567890123456789012345678901234567890							
Matematik	EBBCCADCCABADCBACCBACBAEBBDBBCDDADCABD							
Cevap Anahtarı	A							
Fen Bilimleri	bd EbbeDd e c c aB E CD E aC cE A							
Cevap Anahtarı	A							

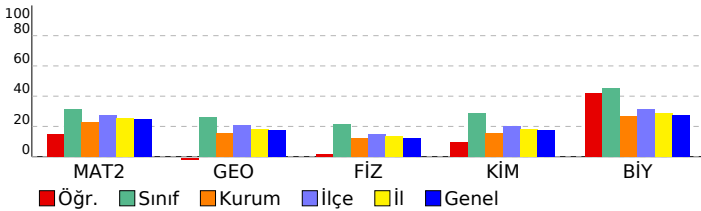

ORJİNAL TG AYT 1				
DERSLERE GÖRE ANALİZ				
Matematik				
Matematik-2	S	D	Y	B%
Dört İşlem Yeteneği	1	1	0	100
Çarpımlara Ayırma	1	1	0	100
Asal Sayılar ve Aralarında Asal Sayılar	1	0	0	0
Köklü İfadeler	1	0	0	0
Polinomlarda Bölme İşlemi ve Bölme İşleminde Kalanı Bulma	1	0	0	0
Kartezyen Çarpım	1	1	0	100
Eşitsizlikler	1	0	0	0
Önemeler ve Bileşik Önemeler	1	0	0	0
Pascal Üçgeni ve Binom Açılımı	1	0	0	0
Logaritma Fonksiyonunun Özellikleri	2	0	0	0
Aritmetik Dizi	1	0	0	0
Parabolün Tepe Noktası	1	0	0	0
OLASILIK	1	0	1	0
Permütasyon	1	1	0	100
Fonksiyonlarda İşlemler	1	0	0	0
0/0 Belirsizliği	1	0	0	0
LİMİT VE SÜREKLİLİK	1	0	0	0
Türev Kuralları	1	0	0	0
Türevin Fiziksel Anlamı ve Türevin Geometrik Yorumu	1	0	0	0
Minimum-Maksimum Problemleri	1	1	0	100
Artanlık-Azalanlık-Ekstremum Noktalar	1	0	0	0
Integral Alma Kuralları	1	0	0	0
Integral ile Alan Hesabı	2	0	0	0
Değişken Değiştirme Yöntemiyle Integral Alma	1	0	0	0
Trigonometrik Fonksiyonların Aralığı ve Sıralaması	1	0	1	0
Üçgende Trigonometrik Bağınlar	1	0	0	0
Yarı Açılış Formülleri	1	0	0	0
Trigonometrik Denklemler	1	0	0	0
Geometri	S	D	Y	B%
Geometrik Kavramlar ve Doğru Açılar	1	0	0	0
Paralelkenar	1	0	0	0
Dairede Çevre ve Alan	1	0	1	0
Çemberin Analitik İncelenmesi	2	0	0	0
ANALİTİK GEOMETRİ	3	0	0	0
Dönüşüm Geometrisi	1	0	0	0
Prizmalar	1	0	0	0
Fen Bilimleri				
Fizik	S	D	Y	B%
Radioaktif bozunma sonucu atomun kütle numarası, atom numarası ve enerjisindeki değişimi açıklar.	1	0	0	0
Newton'ın Hareket Yasaları	1	0	1	0
Kütle merkezi ve ağırlık merkezi kavramlarını açıklar.	1	0	1	0
Fotoelektrik olayını açıklar.	1	0	0	0
Kepler Kanunları'nı açıklar.	1	1	0	100
Atom altı parçacıkların özelliklerini temel düzeyde açıklar.	1	0	1	0
Transformatörlerin çalışma prensibini açıklar.	1	0	1	0
Düzgün çembersel hareketi açıklar.	1	0	1	0
Cisimlerin denge şartlarını açıklar.	1	1	0	100
Yay sarkacı ve basit sarkaçta periyodu bağlı olduğu değişkenleri belirler.	1	0	1	0
İtme ile çizgisel momentum değişimi arasında ilişki kurar.	1	0	0	0
Görüntüleme cihazlarının çalışma prensiplerini açıklar.	1	0	1	0
Alternatif ve doğru akım devrelerinde direncin, bobinin ve sigancın davranışını açıklar.	1	0	0	0
Yükü parçacıkların düzgün elektrik alanındaki davranışını açıklar.	1	0	0	0
Kimya	S	D	Y	B%
Atomu kuantum modeliyle açıklar.	1	0	1	0
Gas davranışlarını kinetik teori ile açıklar.	1	0	0	0
Çözeltilerin koligatif özellikleri ile derişimleri arasında ilişki kurar.	1	0	1	0
Çözünürlüğün sıcaklık ve basınçla ilişkisini açıklar.	1	0	0	0
Tepkimelerde meydana gelen enerji değişimlerini açıklar.	1	0	1	0
Tepkime Hızını Etkileyen Faktörler	1	1	0	100
Dengeyi Etkileyen Faktörler	1	0	0	0
Tampon çözeltilerin özellikleri ile günlük kullanım alanlarını ilişkilendirir.	1	0	0	0
Elektroliz olayını elektrik akımı, zaman ve değişime uğrayan madde kütleleri açısından açıklar.	1	0	0	0
Elektrotlar ve Elektrokimyasal Hücreler	1	0	0	0
Basit Formül ve Molekül Formülü	1	1	0	100
Eterleri sınıflandırarak adlarını, formüllerini, özelliklerini ve kullanım alanlarını açıklar.	1	0	0	0
Alkoller sınıflandırarak adlarını, formüllerini, özelliklerini ve kullanım alanlarını açıklar.	1	0	0	0
Biyoloji	S	D	Y	B%
Sinir Sistemi	1	1	0	100
Göz	1	1	0	100
Bitkilerin Yapısı	1	0	0	0
Sindirim Organları	1	1	0	100
Kalbın Çalışması	1	0	0	0
Solunum Gazlarının Taşınması	1	0	1	0
Dişi Üreme Sistemi	1	1	0	100
Simbiyotik İlişkiler	1	0	0	0
Popülasyon Ekolojisi	1	0	1	0
GENDEN PROTEİNE	1	1	0	100
Fotosentez	1	0	0	0
Bitkilerde Hareket	1	0	0	0
Bitkilerde Eşeyli Üreme	1	1	0	100

SONUÇ BELGESİ	ORJİNAL TG AYT 1
MANİSA / YUNUSEMRE / KEP AKADEMİ	DERSLERE GÖRE ANALİZ

Öğrenci			Numara	Sınıf			
ENGİN EMRE KOCABAŞ			0	12S			
Puan Türü	Puan	Genel Ortalama	Dereceler				
			Snf	Kurum	İlçe	İl	Genel
SÖZ	▼ 174,535	213,540	113	324	712	1380	39416
SAY	▼ 200,908	244,410	133	241	587	1068	32089
EA	▼ 188,365	232,090	119	320	708	1351	39231
Katılımlar:			158	397	838	1612	49188

T.C.No ile eşleşen TYT bilgileriniz kullanılmıştır.

Ders	Soru	Doğru	Yanlış	Net	Başarı %	Sınıf Ort.	Kurum Ort.	Genel Ort.
<i>Türkçe</i>	40	29	7	27.25	68			
<i>Tarih-1</i>	5	3	2	2.50	50			
<i>Coğrafya-1</i>	5	4	1	3.75	75			
<i>Felsefe</i>	5	4	0	4.00	80			
<i>Din Kült. ve Ahl. Bil.</i>	5	4	0	4.00	80			
<i>TYT Sosyal</i>	20	15	3	14.25	71			
<i>Matematik-1</i>	30	11	5	9.75	33			
<i>Geometri</i>	10	0	0	0.00	0			
<i>TYT Matematik</i>	40	11	5	9.75	24			
<i>Fizik</i>	7	1	5	-0.25	-4			
<i>Kimya</i>	7	1	3	0.25	4			
<i>Biyoloji</i>	6	0	1	-0.25	-4			
<i>TYT Fen</i>	20	2	9	-0.25	-1			
Matematik-2	30	3	5	1,75	6	▼ 9,47	▼ 6,89	▼ 7,44
Geometri	10	2	1	1,75	18	▼ 2,62	▲ 1,57	▼ 1,78
Matematik	40	5	6	3,50	9	▼ 12,09	▼ 8,46	▼ 9,22
Fizik	14	1	4	0,00	0	▼ 3,03	▼ 1,72	▼ 1,68
Kimya	13	0	2	-0,50	-4	▼ 3,71	▼ 2,02	▼ 2,29
Biyoloji	13	2	3	1,25	10	▼ 5,86	▼ 3,48	▼ 3,56
Fen Bilimleri	40	3	9	0,75	2	▼ 12,59	▼ 7,23	▼ 7,54
Toplam:	280	65	39	55,25	20	▼ 87,56	▼ 81,68	▼ 84,65
Soru No	1234567890123456789012345678901234567890							
Matematik	c E d B c b d C C e A B							
Cevap Anahtarı	B BCDEBBCCDABCACABCCBCCABBBAEBDCBCDADADB							
Fen Bilimleri	da Ab e c c De d c A							
Cevap Anahtarı	B EAECBEDAACDDDECDACBEABCECCDCCAECDDCCAEC							

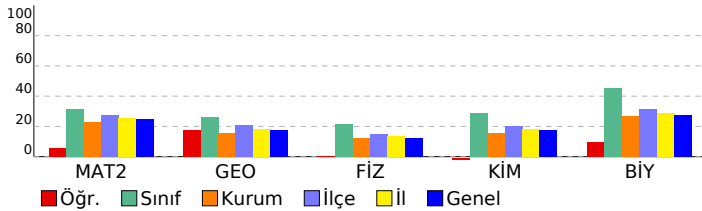

Matematik	S	D	Y	B%
Matematik-2				
Dört İşlem Yeteneği	1	1	0	100
Çarpımlara Ayırma	1	0	1	0
Asal Sayılar ve Aralarında Asal Sayılar	1	1	0	100
Köklü ifadeler	1	0	1	0
Polinomlarda Bölme işlemi ve Bölme İşleminde Kalanı Bulma	1	0	0	0
Kartezyen Çarpım	1	1	0	100
Eşitsizlikler	1	0	0	0
Önermeler ve Bileşik Önermeler	1	0	0	0
Pascal Üçgeni ve Binom Açılımı	1	0	0	0
Logaritma Fonksiyonunun Özellikleri	2	0	0	0
Aritmetik Dizi	1	0	0	0
Parabolün Tepe Noktası	1	0	1	0
OLASILIK	1	0	1	0
Permütasyon	1	0	1	0
Fonksiyonlarda İşlemler	1	0	0	0
0/0 Belirsizliği	1	0	0	0
LİMİT VE SÜREKLİLİK	1	0	0	0
Türev Kuralları	1	0	0	0
Türevin Fiziksel Anlamı ve Türevin Geometrik Yorumu	1	0	0	0
Minimum-Maksimum Problemleri	1	0	0	0
Artanlık-Azalanlık-Ekstremum Noktalar	1	0	0	0
Integral Alma Kuralları	1	0	0	0
Integral ile Alan Hesabı	2	0	0	0
Değişken Değiştirme Yöntemiyle Integral Alma	1	0	0	0
Trigonometrik Fonksiyonların Aralığı ve Sıralaması	1	0	0	0
Üçgende Trigonometrik Bağınlar	1	0	0	0
Yarı Açılış Formülleri	1	0	0	0
Trigonometrik Denklemler	1	0	0	0
Geometri				
Geometrik Kavramlar ve Doğru Açılar	1	0	0	0
Paralelkenar	1	0	0	0
Dairede Çevre ve Alan	1	0	1	0
Çemberin Analitik İncelenmesi	2	0	0	0
ANALİTİK GEOMETRİ	3	2	0	67
Dönüşüm Geometrisi	1	0	0	0
Prizmalar	1	0	0	0
Fen Bilimleri				
Fizik				
Radyoaktif bozunma sonucu atomun kütle numarası, atom numarası ve enerjisindeki değişimi açıklar.	1	0	0	0
Newton'ın Hareket Yasaları	1	0	1	0
Kütle merkezi ve ağırlık merkezi kavramlarını açıklar.	1	0	0	0
Fotoelektrik olayını açıklar.	1	0	0	0
Kepler Kanunları'nı açıklar.	1	0	1	0
Atom altı parçacıkların özelliklerini temel düzeyde açıklar.	1	0	0	0
Transformatörlerin çalışma prensibini açıklar.	1	0	0	0
Düzgün çembersel hareketi açıklar.	1	0	0	0
Cisimlerin denge şartlarını açıklar.	1	0	1	0
Yay sarkacı ve basit sarkaçta periyodu bağlı olduğu değişkenleri belirler.	1	0	1	0
İtme ile çizgisel momentum değişimi arasında ilişki kurar.	1	0	0	0
Görüntüleme cihazlarının çalışma prensiplerini açıklar.	1	0	0	0
Alternatif ve doğru akım devrelerinde direncin, bobinin ve sigancın davranışını açıklar.	1	1	0	100
Yükü parçacıkların düzgün elektrik alanındaki davranışını açıklar.	1	0	0	0
Kimya				
Atomu kuantum modeliyle açıklar.	1	0	0	0
Gaz davranışlarını kinetik teori ile açıklar.	1	0	0	0
Çözeltilerin koligatif özellikleri ile derişimleri arasında ilişki kurar.	1	0	0	0
Çözünürlüğün sıcaklık ve basınçla ilişkisini açıklar.	1	0	1	0
Tepkimelerde meydana gelen enerji değişimlerini açıklar.	1	0	0	0
Tepkime Hızını Etkileyen Faktörler	1	0	1	0
Dengeyi Etkileyen Faktörler	1	0	0	0
Tampon çözeltilerin özellikleri ile günlük kullanım alanlarını ilişkilendirir.	1	0	0	0
Elektroliz olayını elektrik akımı, zaman ve değişime uğrayan madde kütleleri açısından açıklar.	1	0	0	0
Elektrotlar ve Elektrokimyasal Hücreler	1	0	0	0
Basit Formül ve Molekül Formülü	1	0	0	0
Eterleri sınıflandırarak adlarını, formüllerini, özelliklerini ve kullanım alanlarını açıklar.	1	0	0	0
Alkoller sınıflandırarak adlarını, formüllerini, özelliklerini ve kullanım alanlarını açıklar.	1	0	0	0
Biyoloji				
Sinir Sistemi	1	0	1	0
Göz	1	1	0	100
Bitkilerin Yapısı	1	0	0	0
Sindirim Organları	1	0	1	0
Kalbin Çalışması	1	0	0	0
Solunum Gazlarının Taşınması	1	0	0	0
Dişi Üreme Sistemi	1	0	0	0
Simbiyotik İlişkiler	1	0	0	0
Popülasyon Ekolojisi	1	0	1	0
GENDEN PROTEİNE	1	0	0	0
Fotosentez	1	0	0	0
Bitkilerde Hareket	1	0	0	0
Bitkilerde Eşeyli Üreme	1	1	0	100

SONUÇ BELGESİ							
MANİSA / YUNUSEMRE / KEP AKADEMİ							
Öğrenci			Numara		Sınıf		
EREN BAĞRIYANIK			0		12S		
Puan Türü	Puan	Genel Ortalama	Dereceler				
			Snf	Kurum	İlçe	İl	Genel
SÖZ	▼ 207,003	213,540	46	196	430	855	23431
SAY	▲ 349,755	244,410	30	38	124	197	5247
EA	▲ 300,468	232,090	19	38	115	182	4739
Katılımlar:			158	397	838	1612	49188

T.C.No ile eşleşen TYT bilgileriniz kullanılmıştır.

Ders	Soru	Doğru	Yanlış	Net	Başarı %	Sınıf Ort.	Kurum Ort.	Genel Ort.
<i>Türkçe</i>	40	30	6	28,50	71			
<i>Tarih-1</i>	5	4	0	4,00	80			
<i>Coğrafya-1</i>	5	4	1	3,75	75			
<i>Felsefe</i>	5	5	0	5,00	100			
<i>Din Kült. ve Ahl. Bil.</i>	5	4	0	4,00	80			
<i>TYT Sosyal</i>	20	17	1	16,75	84			
<i>Matematik-1</i>	30	21	8	19,00	63			
<i>Geometri</i>	10	7	2	6,50	65			
<i>TYT Matematik</i>	40	28	10	25,50	64			
<i>Fizik</i>	7	5	2	4,50	64			
<i>Kimya</i>	7	2	4	1,00	14			
<i>Biyoloji</i>	6	3	3	2,25	38			
<i>TYT Fen</i>	20	10	9	7,75	39			
Matematik-2	30	26	2	25,50	85	▲ 9,47	▲ 6,89	▲ 7,44
Geometri	10	7	3	6,25	63	▲ 2,62	▲ 1,57	▲ 1,78
Matematik	40	33	5	31,75	79	▲ 12,09	▲ 8,46	▲ 9,22
Fizik	14	9	3	8,25	59	▲ 3,03	▲ 1,72	▲ 1,68
Kimya	13	2	5	0,75	6	▼ 3,71	▼ 2,02	▼ 2,29
Biyoloji	13	6	5	4,75	37	▼ 5,86	▲ 3,48	▲ 3,56
Fen Bilimleri	40	17	13	13,75	34	▲ 12,59	▲ 7,23	▲ 7,54
Toplam:	280	135	44	124,00	44	▲ 87,56	▲ 81,68	▲ 84,65
Soru No	1234567890123456789012345678901234567890							
Matematik	EBBCCADCaCA DCBBACaBCAEBBDBBeDDADbAaD							
Cevap Anahtarı	A	EBBCCADCCABADCBACCBACAEBBBDBBCDDADCABD						
Fen Bilimleri	bAB EbEDDCD bE ecDdB dc CD EbCCDCd b							
Cevap Anahtarı	A	CABEDEDCCDAEDCADCBCCBAECCDCEADCCDECCA						

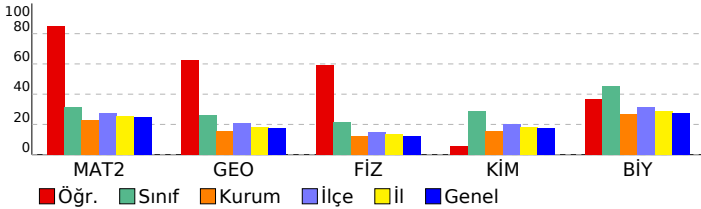

ORJİNAL TG AYT 1				
DERSLERE GÖRE ANALİZ				
Matematik				
Matematik-2	S	D	Y	B%
Dört İşlem Yeteneği	1	1	0	100
Çarpımlara Ayırma	1	1	0	100
Asal Sayılar ve Aralarında Asal Sayılar	1	1	0	100
Köklü İfadeler	1	1	0	100
Polinomlarda Bölme İşlemi ve Bölme İşleminde Kalanı Bulma	1	1	0	100
Kartezyen Çarpım	1	1	0	100
Eşitsizlikler	1	1	0	100
Önemeler ve Bileşik Önemeler	1	1	0	100
Pascal Üçgeni ve Binom Açılımı	1	1	0	100
Logaritma Fonksiyonunun Özellikleri	2	1	1	50
Aritmetik Dizi	1	1	0	100
Parabolün Tepe Noktası	1	0	0	0
OLASILIK	1	0	0	0
Permütasyon	1	1	0	100
Fonksiyonlarda İşlemler	1	1	0	100
0/0 Belirsizliği	1	1	0	100
LİMİT VE SÜREKLİLİK	1	1	0	100
Türev Kuralları	1	1	0	100
Türevin Fiziksel Anlamı ve Türevin Geometrik Yorumu	1	1	0	100
Minimum-Maksimum Problemleri	1	0	1	0
Artanlık-Azalanlık-Ekstremum Noktalar	1	1	0	100
Integral Alma Kuralları	1	1	0	100
Integral ile Alan Hesabı	2	2	0	100
Değişken Değiştirme Yöntemiyle Integral Alma	1	1	0	100
Trigonometrik Fonksiyonların Aralığı ve Sıralaması	1	1	0	100
Üçgende Trigonometrik Bağınlar	1	1	0	100
Yarı Açılış Formülleri	1	1	0	100
Trigonometrik Denklemler	1	1	0	100
Geometri	S	D	Y	B%
Geometrik Kavramlar ve Doğru Açılar	1	1	0	100
Paralelkenar	1	0	1	0
Dairede Çevre ve Alan	1	1	0	100
Çemberin Analitik İncelenmesi	2	2	0	100
ANALİTİK GEOMETRİ	3	2	1	67
Dönüşüm Geometrisi	1	0	1	0
Prizmalar	1	1	0	100
Fen Bilimleri				
Fizik	S	D	Y	B%
Radioaktif bozunma sonucu atomun kütle numarası, atom numarası ve enerjisindeki değişimi açıklar.	1	0	1	0
Newton'ın Hareket Yasaları	1	1	0	100
Kütle merkezi ve ağırlık merkezi kavramlarını açıklar.	1	1	0	100
Fotoelektrik olayını açıklar.	1	0	0	0
Kepler Kanunları'nı açıklar.	1	1	0	100
Atom altı parçacıkların özelliklerini temel düzeyde açıklar.	1	0	1	0
Transformatörlerin çalışma prensibini açıklar.	1	1	0	100
Düzgün çembersel hareketi açıklar.	1	1	0	100
Cisimlerin denge şartlarını açıklar.	1	1	0	100
Yay sarkacı ve basit sarkaçta periyodu bağlı olduğu değişkenleri belirler.	1	1	0	100
İtme ile çizgisel momentum değişimi arasında ilişki kurar.	1	1	0	100
Görüntüleme cihazlarının çalışma prensiplerini açıklar.	1	0	0	0
Alternatif ve doğru akım devrelerinde direncin, bobinin ve sigacın davranışını açıklar.	1	0	1	0
Yükü parçacıkların düzgün elektrik alanındaki davranışını açıklar.	1	1	0	100
Kimya	S	D	Y	B%
Atomu kuantum modeliyle açıklar.	1	0	0	0
Gaz davranışlarını kinetik teori ile açıklar.	1	0	1	0
Çözeltilerin koligatif özellikleri ile derişimleri arasında ilişki kurar.	1	0	1	0
Çözünürlüğün sıcaklık ve basınçla ilişkisini açıklar.	1	1	0	100
Tepkimelerde meydana gelen enerji değişimlerini açıklar.	1	0	1	0
Tepkime Hızını Etkileyen Faktörler	1	1	0	100
Dengeyi Etkileyen Faktörler	1	0	0	0
Tampon çözeltilerin özellikleri ile günlük kullanım alanlarını ilişkilendirir.	1	0	0	0
Elektroliz olayını elektrik akımı, zaman ve değişime uğrayan madde kütle açısından açıklar.	1	0	0	0
Elektrotlar ve Elektrokimyasal Hücreler	1	0	1	0
Basit Formül ve Molekül Formülü	1	0	1	0
Eterleri sınıflandırarak adlarını, formüllerini, özelliklerini ve kullanım alanlarını açıklar.	1	0	0	0
Alkoller sınıflandırarak adlarını, formüllerini, özelliklerini ve kullanım alanlarını açıklar.	1	0	0	0
Biyoloji	S	D	Y	B%
Sinir Sistemi	1	1	0	100
Göz	1	1	0	100
Bitkilerin Yapısı	1	0	0	0
Sindirim Organları	1	1	0	100
Kalbin Çalışması	1	0	1	0
Solunum Gazlarının Taşınması	1	0	1	0
Dişi Üreme Sistemi	1	1	0	100
Simbiyotik İlişkiler	1	1	0	100
Popülasyon Ekolojisi	1	1	0	100
GENDEN PROTEİNE	1	0	1	0
Fotosentez	1	0	1	0
Bitkilerde Hareket	1	0	0	0
Bitkilerde Eşeyli Üreme	1	0	1	0

SONUÇ BELGESİ							
MANİSA / YUNUSEMRE / KEP AKADEMİ							
Öğrenci			Numara		Sınıf		
EREN Ç			0		12S		
Puan Türü	Puan	Genel Ortalama	Dereceler				
			Snf	Kurum	İlçe	İl	Genel
SÖZ	▼ 174,866	213,540	105	311	699	1366	39263
SAY	▼ 236,265	244,410	92	150	380	699	21487
EA	▼ 208,858	232,090	90	257	576	1086	31742
Katılımlar:			158	397	838	1612	49188

Eşleşen TYT bilginiz bulunamadığı için okulunuzun ortalaması TYT bilginiz olarak kullanılmıştır.

Ders	Soru	Doğru	Yanlış	Net	Başarı %	Sınıf Ort.	Kurum Ort.	Genel Ort.
<i>Türkçe</i>	40	28	9	25,41	64			
<i>Tarih-1</i>	5	4	1	3,43	69			
<i>Coğrafya-1</i>	5	3	1	3,02	60			
<i>Felsefe</i>	5	3	1	2,37	47			
<i>Din Kül. ve Ahl. Bil.</i>	5	3	1	2,90	58			
<i>TYT Sosyal</i>	20	13	4	11,72	59			
<i>Matematik-1</i>	30	9	3	8,68	29			
<i>Geometri</i>	10	2	1	1,44	14			
<i>TYT Matematik</i>	40	11	4	10,12	25			
<i>Fizik</i>	7	2	2	1,54	22			
<i>Kimya</i>	7	2	1	1,51	22			
<i>Biyoloji</i>	6	1	1	0,87	15			
<i>TYT Fen</i>	20	5	5	3,92	20			
Matematik-2	30	10	3	9,25	31	▼ 9,47	▲ 6,89	▲ 7,44
Geometri	10	2	2	1,50	15	▼ 2,62	▼ 1,57	▼ 1,78
Matematik	40	12	5	10,75	27	▼ 12,09	▲ 8,46	▲ 9,22
Fizik	14	3	6	1,50	11	▼ 3,03	▼ 1,72	▼ 1,68
Kimya	13	0	1	-0,25	-2	▼ 3,71	▼ 2,02	▼ 2,29
Biyoloji	13	6	6	4,50	35	▼ 5,86	▲ 3,48	▲ 3,56
Fen Bilimleri	40	9	13	5,75	14	▼ 12,59	▼ 7,23	▼ 7,54
Toplam:	280	78	40	67,67	24	▼ 87,56	▼ 81,68	▼ 84,65
Soru No	1234567890123456789012345678901234567890							
Matematik	EB B C D C DCecA Bb a A bA							
Cevap Anahtarı	A EBBCCADCCABADCBACCBCEBBBDBCCDDADCBAD							
Fen Bilimleri	CbaaaD bD e a CDCdebdCcEd A							
Cevap Anahtarı	A CABEEDDDCDAEDCADCBCCBAECCDCEADCCDECCA							

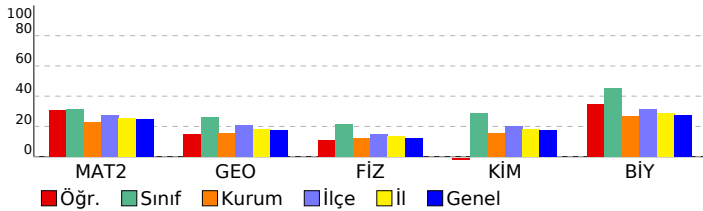

ORJİNAL TG AYT 1				
DERSLERE GÖRE ANALİZ				
Matematik				
Matematik-2	S	D	Y	B%
Dört İşlem Yeteneği	1	1	0	100
Çarpımlara Ayırma	1	1	0	100
Asal Sayılar ve Aralarında Asal Sayılar	1	0	0	0
Köklü İfadeler	1	1	0	100
Polinomlarda Bölme İşlemi ve Bölme İşleminde Kalanı Bulma	1	0	0	0
Kartezyen Çarpım	1	1	0	100
Eşitsizlikler	1	0	0	0
Önemeler ve Bileşik Önemeler	1	1	0	100
Pascal Üçgeni ve Binom Açılımı	1	0	0	0
Logaritma Fonksiyonunun Özellikleri	2	1	0	50
Aritmetik Dizi	1	0	0	0
Parabolün Tepe Noktası	1	0	0	0
OLASILIK	1	0	0	0
Permütasyon	1	1	0	100
Fonksiyonlarda İşlemler	1	1	0	100
0/0 Belirsizliği	1	0	1	0
LİMİT VE SÜREKLİLİK	1	0	1	0
Türev Kuralları	1	1	0	100
Türevin Fiziksel Anlamı ve Türevin Geometrik Yorumu	1	0	0	0
Minimum-Maksimum Problemleri	1	0	0	0
Artanlık-Azalanlık-Ekstremum Noktalar	1	0	0	0
Integral Alma Kuralları	1	0	0	0
Integral ile Alan Hesabı	2	0	0	0
Değişken Değiştirme Yöntemiyle Integral Alma	1	0	0	0
Trigonometrik Fonksiyonların Aralığı ve Sıralaması	1	0	0	0
Üçgende Trigonometrik Bağınlar	1	1	0	100
Yarı Açılış Formülleri	1	0	1	0
Trigonometrik Denklemler	1	0	0	0
Geometri	S	D	Y	B%
Geometrik Kavramlar ve Doğru Açılar	1	0	1	0
Paralelkenar	1	0	0	0
Dairede Çevre ve Alan	1	0	0	0
Çemberin Analitik İncelenmesi	2	0	0	0
ANALİTİK GEOMETRİ	3	2	0	67
Dönüşüm Geometrisi	1	0	1	0
Prizmalar	1	0	0	0
Fen Bilimleri				
Fizik	S	D	Y	B%
Radioaktif bozunma sonucu atomun kütle numarası, atom numarası ve enerjisindeki değişimi açıklar.	1	1	0	100
Newton'ın Hareket Yasaları	1	0	1	0
Kütle merkezi ve ağırlık merkezi kavramlarını açıklar.	1	0	1	0
Fotoelektrik olayını açıklar.	1	0	1	0
Kepler Kanunları'nı açıklar.	1	0	1	0
Atom altı parçacıkların özelliklerini temel düzeyde açıklar.	1	1	0	100
Transformatörlerin çalışma prensibini açıklar.	1	0	0	0
Düzgün çembersel hareketi açıklar.	1	0	1	0
Cisimlerin denge şartlarını açıklar.	1	1	0	100
Yay sarkacı ve basit sarkaçta periyodun bağlı olduğu değişkenleri belirler.	1	0	0	0
İtme ile çizgisel momentum değişimi arasında ilişki kurar.	1	0	0	0
Görüntüleme cihazlarının çalışma prensiplerini açıklar.	1	0	1	0
Alternatif ve doğru akım devrelerinde direncin, bobinin ve sığacın davranışını açıklar.	1	0	0	0
Yükü parçacıkların düzgün elektrik alanındaki davranışını açıklar.	1	0	0	0
Kimya	S	D	Y	B%
Atomu kuantum modeliyle açıklar.	1	0	0	0
Gas davranışlarını kinetik teori ile açıklar.	1	0	0	0
Çözeltilerin koligatif özellikleri ile derişimleri arasında ilişki kurar.	1	0	0	0
Çözünürlüğün sıcaklık ve basınçla ilişkisini açıklar.	1	0	0	0
Tepkimelerde meydana gelen enerji değişimlerini açıklar.	1	0	0	0
Tepkime Hızını Etkileyen Faktörler	1	0	0	0
Dengeyi Etkileyen Faktörler	1	0	0	0
Tampon çözeltilerin özellikleri ile günlük kullanım alanlarını ilişkilendirir.	1	0	0	0
Elektroliz olayını elektrik akımı, zaman ve değişime uğrayan madde kütleleri açısından açıklar.	1	0	0	0
Elektrotlar ve Elektrokimyasal Hücreler	1	0	0	0
Basit Formül ve Molekül Formülü	1	0	0	0
Eterleri sınıflandırarak adlarını, formüllerini, özelliklerini ve kullanım alanlarını açıklar.	1	0	1	0
Alkoller sınıflandırarak adlarını, formüllerini, özelliklerini ve kullanım alanlarını açıklar.	1	0	0	0
Biyoloji	S	D	Y	B%
Sinir Sistemi	1	1	0	100
Göz	1	1	0	100
Bitkilerin Yapısı	1	1	0	100
Sindirim Organları	1	0	1	0
Kalbin Çalışması	1	0	1	0
Solunum Gazlarının Taşınması	1	0	1	0
Dişi Üreme Sistemi	1	0	1	0
Simbiyotik İlişkiler	1	1	0	100
Popülasyon Ekolojisi	1	0	1	0
GENDEN PROTEİNE	1	1	0	100
Fotosentez	1	0	1	0
Bitkilerde Hareket	1	0	0	0
Bitkilerde Eşeyli Üreme	1	1	0	100

SONUÇ BELGESİ	ORJİNAL TG AYT 1
MANİSA / YUNUSEMRE / KEP AKADEMİ	DERSLERE GÖRE ANALİZ

Öğrenci			Numara		Sınıf		
EREN DEMİRDİZEN			0		12S		
Puan Türü	Puan	Genel Ortalama	Dereceler				
			Snf	Kurum	İlçe	İl	Genel
SÖZ	▼ 161,785	213,540	138	359	778	1498	45632
SAY	▼ 202,100	244,410	131	232	575	1053	31602
EA	▼ 173,080	232,090	138	354	769	1475	44552
Katılımlar:			158	397	838	1612	49188

T.C.No ile eşleşen TYT bilgileriniz kullanılmıştır.

Ders	Soru	Doğru	Yanlış	Net	Başarı %	Sınıf Ort.	Kurum Ort.	Genel Ort.
<i>Türkçe</i>	40	19	6	17,50	44			
<i>Tarih-1</i>	5	5	0	5,00	100			
<i>Coğrafya-1</i>	5	4	1	3,75	75			
<i>Felsefe</i>	5	3	2	2,50	50			
<i>Din Kült. ve Ahl. Bil.</i>	5	3	1	2,75	55			
<i>TYT Sosyal</i>	20	15	4	14,00	70			
<i>Matematik-1</i>	30	6	4	5,00	17			
<i>Geometri</i>	10	0	1	-0,25	-3			
<i>TYT Matematik</i>	40	6	5	4,75	12			
<i>Fizik</i>	7	3	2	2,50	36			
<i>Kimya</i>	7	1	0	1,00	14			
<i>Biyoloji</i>	6	0	0	0,00	0			
<i>TYT Fen</i>	20	4	2	3,50	18			
Matematik-2	30	3	1	2,75	9	▼ 9,47	▼ 6,89	▼ 7,44
Geometri	10	0	0	0,00	0	▼ 2,62	▼ 1,57	▼ 1,78
Matematik	40	3	1	2,75	7	▼ 12,09	▼ 8,46	▼ 9,22
Fizik	14	4	5	2,75	20	▼ 3,03	▲ 1,72	▲ 1,68
Kimya	13	1	1	0,75	6	▼ 3,71	▼ 2,02	▼ 2,29
Biyoloji	13	4	3	3,25	25	▼ 5,86	▼ 3,48	▼ 3,56
Fen Bilimleri	40	9	9	6,75	17	▼ 12,59	▼ 7,23	▼ 7,54
Toplam:	280	56	27	49,25	18	▼ 87,56	▼ 81,68	▼ 84,65
Soru No	1234567890123456789012345678901234567890							
Matematik	B E D d							
Cevap Anahtarı	B BCDEBBCCDABCACABCCBBBBAEBDCBCDADADB							
Fen Bilimleri	ddECB d Dce c CDC EdDc b							
Cevap Anahtarı	B EAECBEDAACDDDECDACBEABCECCDCCAECDDCCAEC							

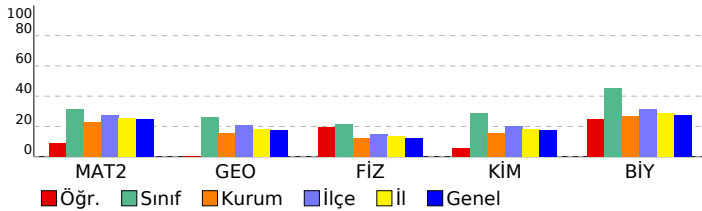

Matematik	S	D	Y	B%
Matematik-2				
Dört İşlem Yeteneği	1	1	0	100
Çarpımlara Ayırma	1	0	0	0
Asal Sayılar ve Aralarında Asal Sayılar	1	0	0	0
Köklü ifadeler	1	1	0	100
Polinomlarda Bölme işlemi ve Bölme İşleminde Kalanı Bulma	1	0	0	0
Kartezyen Çarpım	1	0	0	0
Eşitsizlikler	1	0	0	0
Önermeler ve Bileşik Önermeler	1	0	0	0
Pascal Üçgeni ve Binom Açılımı	1	0	0	0
Logaritma Fonksiyonunun Özellikleri	2	0	0	0
Aritmetik Dizi	1	0	0	0
Parabolün Tepe Noktası	1	0	0	0
OLASILIK	1	0	0	0
Permütasyon	1	1	0	100
Fonksiyonlarda İşlemler	1	0	0	0
0/0 Belirsizliği	1	0	0	0
LİMİT VE SÜREKLİLİK	1	0	0	0
Türev Kuralları	1	0	0	0
Türevin Fiziksel Anlamı ve Türevin Geometrik Yorumu	1	0	0	0
Minimum-Maksimum Problemleri	1	0	0	0
Artanlık-Azalanlık-Ekstremum Noktalar	1	0	0	0
Integral Alma Kuralları	1	0	0	0
Integral ile Alan Hesabı	2	0	0	0
Değişken Değiştirme Yöntemiyle Integral Alma	1	0	0	0
Trigonometrik Fonksiyonların Aralığı ve Sıralaması	1	0	1	0
Üçgende Trigonometrik Bağınlar	1	0	0	0
Yarı Açılış Formülleri	1	0	0	0
Trigonometrik Denklemler	1	0	0	0
Geometri				
Geometrik Kavramlar ve Doğru Açılar	1	0	0	0
Paralelkenar	1	0	0	0
Dairede Çevre ve Alan	1	0	0	0
Çemberin Analitik İncelenmesi	2	0	0	0
ANALİTİK GEOMETRİ	3	0	0	0
Dönüşüm Geometrisi	1	0	0	0
Prizmalar	1	0	0	0
Fen Bilimleri				
Fizik				
Radioaktif bozunma sonucu atomun kütle numarası, atom numarası ve enerjisindeki değişimi açıklar.	1	1	0	100
Newton'ın Hareket Yasaları	1	0	1	0
Kütle merkezi ve ağırlık merkezi kavramlarını açıklar.	1	1	0	100
Fotoelektrik olayını açıklar.	1	0	1	0
Kepler Kanunları'nı açıklar.	1	1	0	100
Atom altı parçacıkların özelliklerini temel düzeyde açıklar.	1	0	0	0
Transformatörlerin çalışma prensibini açıklar.	1	0	0	0
Düzgün çembersel hareketi açıklar.	1	0	1	0
Cisimlerin denge şartlarını açıklar.	1	0	1	0
Yay sarkacı ve basit sarkaçta periyodu bağlı olduğu değişkenleri belirler.	1	0	0	0
İtme ile çizgisel momentum değişimi arasında ilişki kurar.	1	1	0	100
Görüntüleme cihazlarının çalışma prensiplerini açıklar.	1	0	1	0
Alternatif ve doğru akım devrelerinde direncin, bobinin ve sığacın davranışını açıklar.	1	0	0	0
Yükü parçacıkların düzgün elektrik alanındaki davranışını açıklar.	1	0	0	0
Kimya				
Atomu kuantum modeliyle açıklar.	1	0	0	0
Gaz davranışlarını kinetik teori ile açıklar.	1	0	0	0
Çözeltilerin koligatif özellikleri ile derişimleri arasında ilişki kurar.	1	0	0	0
Çözünürlüğün sıcaklık ve basınçla ilişkisini açıklar.	1	0	0	0
Tepkimelerde meydana gelen enerji değişimlerini açıklar.	1	0	0	0
Tepkime Hızını Etkileyen Faktörler	1	0	1	0
Dengeyi Etkileyen Faktörler	1	0	0	0
Tampon çözeltilerin özellikleri ile günlük kullanım alanlarını ilişkilendirir.	1	1	0	100
Elektroliz olayını elektrik akımı, zaman ve değişime uğrayan madde kütleleri açısından açıklar.	1	0	0	0
Elektrotlar ve Elektrokimyasal Hücreler	1	0	0	0
Basit Formül ve Molekül Formülü	1	0	0	0
Eterleri sınıflandırarak adlarını, formüllerini, özelliklerini ve kullanım alanlarını açıklar.	1	0	0	0
Alkoller sınıflandırarak adlarını, formüllerini, özelliklerini ve kullanım alanlarını açıklar.	1	0	0	0
Biyoloji				
Sinir Sistemi	1	1	0	100
Göz	1	1	0	100
Bitkilerin Yapısı	1	0	0	0
Sindirim Organları	1	1	0	100
Kalbin Çalışması	1	0	0	0
Solunum Gazlarının Taşınması	1	1	0	100
Dişi Üreme Sistemi	1	1	0	0
Simbiyotik İlişkiler	1	0	0	0
Popülasyon Ekolojisi	1	0	1	0
GENDEN PROTEİNE	1	0	0	0
Fotosentez	1	0	0	0
Bitkilerde Hareket	1	0	0	0
Bitkilerde Eşeyli Üreme	1	0	1	0

SONUÇ BELGESİ

ORIJİNAL TG AYT 1

MANİSA / YUNUSEMRE / KEP AKADEMİ

Öğrenci	Numara	Sınıf
ERSİN AKKOÇ	0	12S

Puan Türü	Puan	Genel Ortalama	Dereceler				
			Snf	Kurum	İlçe	İl	Genel
SÖZ	▲ 245,895	213,540	5	100	198	405	10178
SAY	▼ 231,950	244,410	95	154	392	726	22495
EA	▲ 242,788	232,090	52	152	380	678	19349
Katılımlar:			158	397	838	1612	49188

T.C.No ile eşleşen TYT bilgileriniz kullanılmıştır.

Ders	Soru	Doğru	Yanlış	Net	Başarı %	Sınıf Ort.	Kurum Ort.	Genel Ort.
<i>Türkçe</i>	40	24	12	21.00	53			
<i>Tarih-1</i>	5	3	2	2.50	50			
<i>Coğrafya-1</i>	5	4	1	3.75	75			
<i>Felsefe</i>	5	4	0	4.00	80			
<i>Din Kül. ve Ahl. Bil.</i>	5	4	1	3.75	75			
<i>TYT Sosyal</i>	20	15	4	14.00	70			
<i>Matematik-1</i>	30	17	0	17.00	57			
<i>Geometri</i>	10	1	1	0.75	8			
<i>TYT Matematik</i>	40	18	1	17.75	44			
<i>Fizik</i>	7	3	3	2.25	32			
<i>Kimya</i>	7	3	2	2.50	36			
<i>Biyoloji</i>	6	1	3	0.25	4			
<i>TYT Fen</i>	20	7	8	5.00	25			
Türkçe	6	2	2	1,50	25	▲ 0,36	▼ 1,91	▼ 1,51
Edebiyat	18	1	1	0,75	4	▲ 0,10	▼ 2,89	▼ 1,90
Tarih-1	10	7	1	6,75	68	▲ 0,31	▲ 2,38	▲ 1,99
Coğrafya-1	6	3	2	2,50	42	▲ 0,10	▲ 1,19	▲ 0,97
Edebiyat-Sosyal-1	40	13	6	11,50	29	▲ 0,88	▲ 8,37	▲ 6,37
Tarih-2	11	5	4	4,00	36	▲ 0,24	▲ 0,94	▲ 0,94
Coğrafya-2	11	3	2	2,50	23	▲ 0,35	▲ 1,37	▲ 1,43
Felsefe	6	0	0	0,00	0	▼ 0,09	▼ 0,43	▼ 0,49
Felsefe Grubu	6	0	0	0,00	0	▼ 0,07	▼ 0,43	▼ 0,48
Din Kül. ve Ahl. Bil.	6	3	1	2,75	46	▲ 0,28	▲ 0,62	▲ 0,65
Felsefe (Seçmeli)	6	0	0	0,00	0	◆ 0,00	◆ 0,00	◆ 0,00
Sosyal-2	40	11	7	9,25	23	▲ 1,04	▲ 3,80	▲ 3,99
Matematik-2	30	7	3	6,25	21	▼ 9,47	▼ 6,89	▼ 7,44
Geometri	10	1	2	0,50	5	▼ 2,62	▼ 1,57	▼ 1,78
Matematik	40	8	5	6,75	17	▼ 12,09	▼ 8,46	▼ 9,22
Fizik	14	2	9	-0,25	-2	▼ 3,03	▼ 1,72	▼ 1,68
Kimya	13	2	4	1,00	8	▼ 3,71	▼ 2,02	▼ 2,29
Biyoloji	13	5	3	4,25	33	▼ 5,86	▲ 3,48	▲ 3,56
Fen Bilimleri	40	9	16	5,00	13	▼ 12,59	▼ 7,23	▼ 7,54
Toplam:	280	105	59	90,25	32	▲ 87,56	▲ 81,68	▲ 84,65

Soru No 1234567890123456789012345678901234567890

Edebiyat-Sosyal-1 bBA a e E CADC EbBcAeC E

Cevap Anahtarı A ABADAEACBBEECBEDEDCDCBADEACDCCECBADCC

Sosyal-2 ce E CBeeBEdD A d A AE B e

Cevap Anahtarı A ECDEECBCCBECDAAEBEBEDADBBDBCDDBEAEDBECBEEBD

Matematik EBBa CeA b B Bd d A

Cevap Anahtarı A EBBBCCADCCABADCBACCBACBEBBDBBCCDDADCCABD

Fen Bilimleri edd abE eeDc d c bB e A dCD c DCe d A

Cevap Anahtarı A CABEEDEDDCDAEDCADCBCCBAECECDCEADCCDECCA

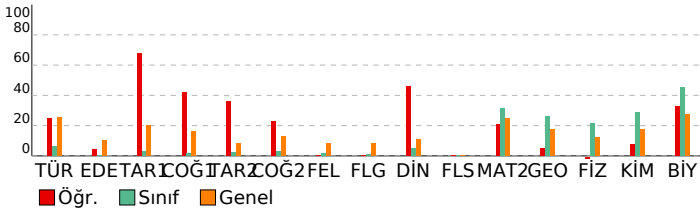

DERSLERE GÖRE ANALİZ

Edebiyat-Sosyal-1

Türkçe	S	D	Y	B%
Metne Sözcük Yerleştirme	1	0	1	0
Parçadaki Cümlelerin İçerik ve Özellikleri	1	1	0	100
Paragrafta Yardımcı Düşünceler	4	1	1	25
Edebiyat	S	D	Y	B%
Edebi Sanatlar	1	0	0	0
Geleneksel Türk Tiyatrosu	1	0	1	0
Şiir	1	0	0	0
Geçiş Dönemi Türk Edebiyatı	1	1	0	100
Aşık Edebiyatında Nazım Türleri	1	0	0	0
Divan Edebiyatında Şiir	1	0	0	0
Divan Edebiyatında Nazım Türleri	1	0	0	0
Tanzimat Dönemi Sanatçıları	1	0	0	0
Millî Mücadele Dönemi Edebiyatı ve Sanatçıları	1	0	0	0
Servetifunun Dönemi Sanatçıları	1	0	0	0
Cumhuriyet Dönemi'nde Tiyatro	2	0	0	0
Millî Edebiyat Dönemi'nde Roman	2	0	0	0
Cumhuriyet Dönemi'nde Şiir / Garip Akımı	2	0	0	0
Edebi Akımlar	1	0	0	0
Cumhuriyet Dönemi'nde Modernizmi ve Postmodernizmi Esas Alan Roman	1	0	0	0
Tarih-1	S	D	Y	B%
İslamiyet Yayılıyor	1	0	0	0
İnsanlığın Hafızası Tarih	1	1	0	100
Büyük Selçuklu Devleti'nin Yönetim ve Toplum Yapısı	1	1	0	100
İslam Dünyası Liderliği	1	1	0	100
Avrupa'da Değişim Çağı	1	1	0	100
İggallerin Başlaması ve Millî Mücadele'ye Hazırlık	1	0	0	0
I. Dünya Savaşı (1914-1918)	3	3	0	100
Siyasi Alandaki İnkılaplar	1	0	1	0
Coğrafya-1	S	D	Y	B%
Beşeri Sistemler	1	0	1	0
Ulaşım sisteminin gelişiminde etkili olan faktörleri açıklar.	1	1	0	100
Çevre ve Toplum	1	0	1	0
Türkiye'deki bölgesel kalkınma projelerini ekonomik, sosyal ve kültürel etkileri açısından değerlendirir.	1	1	0	100
Doğal unsurları üretim, dağıtım ve tüketim süreçleri üzerindeki etkisi açısından değerlendirir.	1	0	0	0
Doğal kaynakların sürdürülebilir kullanımını geri dönüşüm stratejileri açısından değerlendirir.	1	1	0	100

Sosyal-2

Tarih-2	S	D	Y	B%
İnsanlığın Hafızası Tarih	1	0	1	0
İslamiyet Yayılıyor	1	0	1	0
Büyük Selçuklu Devleti'nin Yönetim ve Toplum Yapısı	1	0	0	0
Türklerde Coğrafya ile Oluşan Yaşam Tarzı	1	1	0	100
Fetih ve Fatih	1	0	0	0
İhtilaller Çağı	1	1	0	100
Atatürk Dönemi İç Politikadaki Gelişmeler	1	1	0	100
İggallerin Başlaması ve Millî Mücadele'ye Hazırlık	1	0	1	0
I. Dünya Savaşı (1914-1918)	2	1	1	50
20. Yüzyıl Başlarında Osmanlı Devleti	1	1	0	100
Coğrafya-2	S	D	Y	B%
Türkiye'de uygulanan ekonomi politikalarını mekânsal etkileri açısından değerlendirir.	1	0	1	0
Şehirlerin küresel ve bölgesel etkilerini fonksiyonel açıdan yorumlar.	1	1	0	100
Ulaşım sisteminin gelişiminde etkili olan faktörleri açıklar.	2	0	0	0
Türk kültür bölgeleri ile ülkemiz arasındaki tarihi ve kültürel bağları açıklar.	2	1	0	50
Ülkeler ve bölgeler arasındaki ticaret ile ham madde, üretim ve pazar alanlarını ilişkilendirir.	1	0	0	0
Ortak doğal ve kültürel mirasa yönelik tehditleri açıklar.	1	0	1	0
Doğal Kaynak Kullanımının Çevresel Etkileri	2	1	0	50
Tarım-Ekonomi ilişkisi	1	0	0	0
Felsefe	S	D	Y	B%
Felsefenin ortaya çıkışını hazırlayan düşünce ortamını açıklar.	1	0	0	0
Düşünme ve akıl yürütmede dili doğru kullanmanın önemini açıklar.	1	0	0	0
Ahlak felsefesinin konusunu ve problemlerini açıklar.	1	0	0	0
Psikolojinin konusunu kavrar.	1	0	0	0
Psikolojinin Temel Süreçleri	1	0	0	0
Algıyı etkileyen etkenleri açıklar.	1	0	0	0
Felsefe Grubu	S	D	Y	B%
Sosyolojik araştırmalarda kullanılan yöntemleri tanıır.	1	0	0	0
Mantığın pratik yaşam açısından önemini fark eder.	1	0	0	0
Bilim, Teknoloji ve Kitle İletişim Araçları	1	0	0	0
Sembolik Mantığa Geçiş	1	0	0	0
Toplumsal Değişme ve Değişmeyi Etkileyen Faktörler	1	0	0	0
Önermeler Mantığı	1	0	0	0
Din Kül. ve Ahl. Bil.	S	D	Y	B%
DİN VE İSLAM	1	1	0	100
Ahlaki Tutum ve Davranışlar	1	1	0	100
İslam Düşüncesinde İtikadi, Siyasi ve Fikhi Yorumlar	1	0	0	0
Kur'an'a Göre Hz. Muhammed	1	1	0	100
İnançla İlgili Meseleler	1	0	0	0
Güncel Dinî Meseleler	1	0	1	0
Felsefe (Seçmeli)	S	D	Y	B%
Düşünme ve akıl yürütmede dili doğru kullanmanın önemini açıklar.	1	0	0	0
Örnek felsefi metinlerden hareketle MÖ 6. yüzyıl-MS 2. yüzyıl filozoflarının felsefi görüşlerini analiz eder.	1	0	0	0
Davranışın oluşum sürecini fark eder.	1	0	0	0
Toplumsal konum, statü ve rol kavramları arasındaki ilişki kurar.	1	0	0	0
Kültürün öğelerini analiz eder.	1	0	0	0
Akıl ikelerinin önemini değerlendirir.	1	0	0	0

Matematik

Matematik-2	S	D	Y	B%
Dört İşlem Yeteneği	1	1	0	100
Çarpanlara Ayırma	1	1	0	100
Asal Sayılar ve Aralarında Asal Sayılar	1	1	0	100
Kökü ifadeler	1	0	1	0
Polinomlarda Bölme işlemi ve Bölme İşleminde Kalanı Bulma	1	0	0	0
Kartezyen Çarpım	1	0	0	0
Eşitsizlikler	1	0	0	0
Önermeler ve Bileşik Önermeler	1	0	0	0
Pascal Üçgeni ve Binom Açılımı	1	0	0	0
Logaritma Fonksiyonunun Özellikleri	2	1	1	50
Aritmetik Dizi	1	1	0	100
Parabolün Tepe Noktası	1	0	0	0
OLASILIK	1	0	0	0
Permütasyon	1	0	1	0
Fonksiyonlarda İşlemler	1	0	0	0
0/0 Belirsizliği	1	0	0	0
LİMİT VE SÜREKLİLİK	1	0	0	0
Türev Kuralları	1	0	0	0

SONUÇ BELGESİ							
MANİSA / YUNUSEMRE / KEP AKADEMİ							
Öğrenci			Numara		Sınıf		
ESİLA KUNDAKÇI			0		12S		
Puan Türü	Puan	Genel Ortalama	Dereceler				
			Snf	Kurum	İlçe	İl	Genel
SÖZ	▲ 269,195	213,540	3	53	114	244	6575
SAY	▲ 387,748	244,410	15	19	62	94	2340
EA	▲ 343,993	232,090	4	10	31	40	856
Katılımlar:			158	397	838	1612	49188

T.C.No ile eşleşen TYT bilgileriniz kullanılmıştır.

Ders	Soru	Doğru	Yanlış	Net	Başarı %	Sınıf Ort.	Kurum Ort.	Genel Ort.
<i>Türkçe</i>	40	35	5	33,75	84			
<i>Tarih-1</i>	5	4	1	3,75	75			
<i>Coğrafya-1</i>	5	4	1	3,75	75			
<i>Felsefe</i>	5	3	1	2,75	55			
<i>Din Kült. ve Ahl. Bil.</i>	5	4	1	3,75	75			
<i>TYT Sosyal</i>	20	15	4	14,00	70			
<i>Matematik-1</i>	30	27	2	26,50	88			
<i>Geometri</i>	10	4	3	3,25	33			
<i>TYT Matematik</i>	40	31	5	29,75	74			

<i>Fizik</i>	7	6	0	6,00	86			
<i>Kimya</i>	7	6	0	6,00	86			
<i>Biyoloji</i>	6	4	2	3,50	58			
<i>TYT Fen</i>	20	16	2	15,50	78			

Türkçe	6	5	1	4,75	79	▲ 0,36	▲ 1,91	▲ 1,51
Edebiyat	18	3	2	2,50	14	▲ 0,10	▼ 2,89	▲ 1,90
Tarih-1	10	6	2	5,50	55	▲ 0,31	▲ 2,38	▲ 1,99
Coğrafya-1	6	2	0	2,00	33	▲ 0,10	▲ 1,19	▲ 0,97
Edebiyat-Sosyal-1	40	16	5	14,75	37	▲ 0,88	▲ 8,37	▲ 6,37
Matematik-2	30	20	3	19,25	64	▲ 9,47	▲ 6,89	▲ 7,44
Geometri	10	5	0	5,00	50	▲ 2,62	▲ 1,57	▲ 1,78
Matematik	40	25	3	24,25	61	▲ 12,09	▲ 8,46	▲ 9,22
Fizik	14	9	2	8,50	61	▲ 3,03	▲ 1,72	▲ 1,68
Kimya	13	9	3	8,25	63	▲ 3,71	▲ 2,02	▲ 2,29
Biyoloji	13	11	1	10,75	83	▲ 5,86	▲ 3,48	▲ 3,56
Fen Bilimleri	40	29	6	27,50	69	▲ 12,59	▲ 7,23	▲ 7,54
Toplam:	280	167	30	159,50	57	▲ 87,56	▲ 81,68	▲ 84,65

Soru No	1234567890123456789012345678901234567890
Edebiyat-Sosyal-1	ABcDEAcE dE A ECA C EaBbBA
Cevap Anahtarı	A ABADAEACBBEECBEDEDCDCBADECADCCCECBCBADCCCE
Matematik	Ed B CADCCaABADCBBAaC BBDB DDA AB
Cevap Anahtarı	A EBBCCADCCABADCBBAACCBAAEBBDBBCCDDADCABD
Fen Bilimleri	Cdd EDEDD DA EDCcDAeCBA CECDCEADCC ECdA
Cevap Anahtarı	A CABEEDEDDCDAEEDCADCBCCBAECCCEADCCDECCA

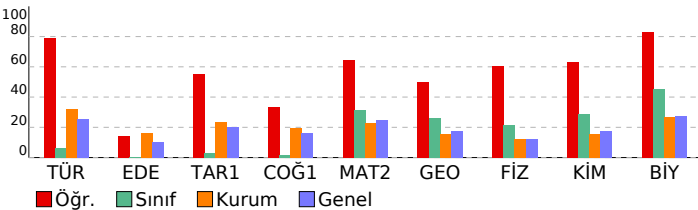

ORJİNAL TG AYT 1

DERSLERE GÖRE ANALİZ			
Edebiyat-Sosyal-1	S	D	Y B%
Türkçe	1	1	0 100
Metne Sözcük Yerleştirme	1	1	0 100
Parçadaki Cümlelerin İçerik ve Özellikleri	1	1	0 100
Paragrafta Yardımcı Düşünceler	4	3	1 75
Edebiyat	1	1	0 100
Edebi Sanatlar	1	1	0 100
Geleneksel Türk Tiyatrosu	1	0	1 0
Şiir	1	0	0 0
Geçmiş Dönem Türk Edebiyatı	1	0	1 0
Aşık Edebiyatında Nazım Türleri	1	1	0 100
Divan Edebiyatında Şiir	1	0	0 0
Divan Edebiyatında Nazım Türleri	1	0	0 0
Tanzimat Dönemi Sanatçıları	1	0	0 0
Millî Mücadele Dönemi Edebiyatı ve Sanatçıları	1	0	0 0
Servetifunun Dönemi Sanatçıları	1	0	0 0
Cumhuriyet Dönemi'nde Tiyatro	2	0	0 0
Millî Edebiyat Dönemi'nde Roman	2	0	0 0
Cumhuriyet Dönemi'nde Şiir / Garip Akımı	2	1	0 50
Edebi Akımlar	1	0	0 0
Cumhuriyet Dönemi'nde Modernizmi ve Postmodernizmi Esas Alan Roman	1	0	0 0
Tarih-1	1	1	0 100
İslamiyet Yayılıyor	1	1	0 100
İnsanlığın Hafızası Tarih	1	1	0 100
Büyük Selçuklu Devleti'nin Yönetim ve Toplum Yapısı	1	1	0 100
İslam Dünyası Liderliği	1	0	0 0
Avrupa'da Değişim Çağı	1	1	0 100
İggallerin Başlaması ve Millî Mücadele'ye Hazırlık	1	0	0 0
I. Dünya Savaşı (1914-1918)	3	2	1 67
Siyasi Alandaki İnkılaplar	1	0	1 0
Coğrafya-1	1	1	0 100
Beşeri Sistemler	1	1	0 100
Ulaşım sisteminin gelişiminde etkili olan faktörleri açıkla.	1	1	0 100
Çevre ve Toplum	1	0	0 0
Türkiye'deki bölgesel kalkınma projelerini ekonomik, sosyal ve kültürel etkileri açısından değerlendir.	1	0	0 0
Doğal unsurları üretim, dağıtım ve tüketim süreçleri üzerindeki etkisi açısından değerlendir.	1	0	0 0
Doğal kaynakların sürdürülebilir kullanımını geri dönüşüm stratejileri açısından değerlendir.	1	0	0 0
Matematik	1	1	0 100
Matematik-2	1	1	0 100
Dört İşlem Yeteneği	1	1	0 100
Çarpımlara Ayırma	1	0	1 0
Asal Sayılar ve Aralarında Asal Sayılar	1	0	0 0
Köklü İfadeler	1	1	0 100
Polinomlarda Bölme İşlemi ve Bölme İşleminde Kalanı Bulma	1	0	0 0
Kartezyen Çarpım	1	1	0 100
Eşitsizlikler	1	1	0 100
Önemler ve Bileşik Önemler	1	1	0 100
Pascal Üçgeni ve Binom Açılımı	1	1	0 100
Logaritma Fonksiyonunun Özellikleri	2	1	1 50
Aritmetik Dizi	1	1	0 100
Parabolün Tepe Noktası	1	1	0 100
OLASILIK	1	1	0 100
Permutasyon	1	1	0 100
Fonksiyonlarda İşlemler	1	1	0 100
0/0 Belirsizliği	1	1	0 100
LİMİT VE SÜREKLİLİK	1	1	0 100
Türev Kuralları	1	1	0 100
Türevin Fiziksel Anlamı ve Türevin Geometrik Yorumu	1	0	1 0
Minimum-Maksimum Problemleri	1	1	0 100
Artanlık-Azalanlık-Ekstremum Noktalar	1	0	0 0
Integral Alma Kuralları	1	0	0 0
Integral ile Alan Hesabı	2	0	0 0
Değişken Değiştirme Yöntemiyle İntegral Alma	1	0	0 0
Trigonometrik Fonksiyonların Aralığı ve Sıralaması	1	1	0 100
Üçgenin Trigonometrik Bağlantıları	1	1	0 100
Yarım Açılış Formülleri	1	1	0 100
Trigonometrik Denklemler	1	1	0 100
Geometri	1	1	0 100
Geometrik Kavramlar ve Doğruya Açılar	1	0	0 0
Paralelkenar	1	0	0 0
Dairede Çevre ve Alan	1	1	0 100
Çemberin Analitik İncelenmesi	2	1	0 50
ANALİTİK GEOMETRİ	3	3	0 100
Dönüşüm Geometrisi	1	0	0 0
Prizmalar	1	0	0 0
Fen Bilimleri	1	1	0 100
Fizik	1	1	0 100
Radyoaktif bozunma sonucu atomun kütle numarası, atom numarası ve enerjisindeki değişimi açıkla.	1	1	0 100
Newton'ın Hareket Yasaları	1	0	1 0
Kütle merkezi ve ağırlık merkezi kavramlarını açıkla.	1	0	1 0
Fotoelektrik olayını açıkla.	1	0	0 0
Kepler Kanunları'nı açıkla.	1	1	0 100
Atom altı parçacıkların özelliklerini temel düzeyde açıkla.	1	1	0 100
Transformatörlerin çalışma prensibini açıkla.	1	1	0 100
Düzgün çembersel hareketi açıkla.	1	1	0 100
Cisimlerin denge şartlarını açıkla.	1	1	0 100
Yay sarkacı ve basit sarkaçta periyodun bağlı olduğu değişkenleri belirle.	1	0	0 0
İtme ile çizgisel momentum değişimi arasında ilişki kural.	1	1	0 100
Görüntüleme cihazlarının çalışma prensiplerini açıkla.	1	1	0 100
Alternatif ve doğru akım devrelerinde direncin, bobinin ve sigancın davranışını açıkla.	1	0	0 0
Yükü parçacıkların düzgün elektrik alandaki davranışını açıkla.	1	1	0 100
Kimya	1	1	0 100
Atomu kuantum modeliyle açıkla.	1	1	0 100
Gaz davranışlarının kinetik teori ile açıkla.	1	1	0 100
Çözeltilerin koligatif özellikleri ile derişimleri arasında ilişki kural.	1	0	1 0
Çözünürlüğün sıcaklık ve basınçla ilişkisini açıkla.	1	1	0 100
Tepkimelerde meydana gelen enerji değişimlerini açıkla.	1	1	0 100
Tepkime Hızı Etkileyen Faktörler	1	1	0 100
Dengeyi Etkileyen Faktörler	1	0	1 0
Tampon çözeltilerin özellikleri ile günlük kullanım alanlarını ilişkilendir.	1	1	0 100
Elektroliz olayını elektrik akımı, zaman ve değişime uğrayan madde kütesi açısından açıkla.	1	1	0 100
Elektrotlar ve Elektrokimyasal Hücreler	1	1	0 100
Basit Formülü ve Molekül Formülü	1	0	0 0
Eterleri sınıflandırarak adlarını, formüllerini, özelliklerini ve kullanım alanlarını açıkla.	1	1	0 100
Alkollerin sınıflandırarak adlarını, formüllerini, özelliklerini ve kullanım alanlarını açıkla.	1	1	0 100
Biyoloji	1	1	0 100

SONUÇ BELGESİ							
MANİSA / YUNUSEMRE / KEP AKADEMİ							
Öğrenci			Numara		Sınıf		
ESMA TOPTAŞ			0		12S		
Puan Türü	Puan	Genel Ortalama	Dereceler				
			Snf	Kurum	İlçe	İl	Genel
SÖZ	▲ 219,863	213,540	29	161	336	656	17629
SAY	▲ 332,940	244,410	36	47	153	247	6886
EA	▲ 272,078	232,090	36	88	234	382	10403
Katılımlar:			158	397	838	1612	49188

T.C.No ile eşleşen TYT bilgileriniz kullanılmıştır.

Ders	Soru	Doğru	Yanlış	Net	Başarı %	Sınıf Ort.	Kurum Ort.	Genel Ort.
<i>Türkçe</i>	40	38	2	37.50	94			
<i>Tarih-1</i>	5	4	1	3.75	75			
<i>Coğrafya-1</i>	5	4	0	4.00	80			
<i>Felsefe</i>	5	4	0	4.00	80			
<i>Din Kült. ve Ahl. Bil.</i>	5	5	0	5.00	100			
<i>TYT Sosyal</i>	20	17	1	16.75	84			
<i>Matematik-1</i>	30	20	2	19.50	65			
<i>Geometri</i>	10	5	1	4.75	48			
<i>TYT Matematik</i>	40	25	3	24.25	61			
<i>Fizik</i>	7	4	1	3.75	54			
<i>Kimya</i>	7	4	2	3.50	50			
<i>Biyoloji</i>	6	4	0	4.00	67			
<i>TYT Fen</i>	20	12	3	11.25	56			
Matematik-2	30	15	4	14,00	47	▲ 9,47	▲ 6,89	▲ 7,44
Geometri	10	3	1	2,75	28	▲ 2,62	▲ 1,57	▲ 1,78
Matematik	40	18	5	16,75	42	▲ 12,09	▲ 8,46	▲ 9,22
Fizik	14	6	2	5,50	39	▲ 3,03	▲ 1,72	▲ 1,68
Kimya	13	5	1	4,75	37	▲ 3,71	▲ 2,02	▲ 2,29
Biyoloji	13	7	0	7,00	54	▲ 5,86	▲ 3,48	▲ 3,56
Fen Bilimleri	40	18	3	17,25	43	▲ 12,59	▲ 7,23	▲ 7,54
Toplam:	280	128	17	123,75	44	▲ 87,56	▲ 81,68	▲ 84,65
Soru No	1234567890123456789012345678901234567890							
Matematik	B DEBcb DAeC CAB BC dBB Db B A A							
Cevap Anahtarı	B BCDEBBCCDABCACABCCBCCABBBAEBDCBCDADADB							
Fen Bilimleri	Aa B eCDDD D C EAc CDC EC C AE							
Cevap Anahtarı	B EAECBEDAACDDDECDDACBEABCECCDCCAECDDCCAEC							

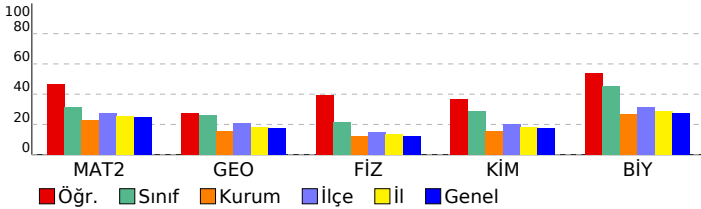

ORJİNAL TG AYT 1				
DERSLERE GÖRE ANALİZ				
Matematik				
Matematik-2	S	D	Y	B%
Dört İşlem Yeteneği	1	1	0	100
Çarpımlara Ayırma	1	1	0	100
Asal Sayılar ve Aralarında Asal Sayılar	1	0	1	0
Köklü ifadeler	1	1	0	100
Polinomlarda Bölme işlemi ve Bölme İşleminde Kalanı Bulma	1	0	0	0
Kartezyen Çarpım	1	1	0	100
Eşitsizlikler	1	1	0	100
Önemeler ve Bileşik Önemeler	1	1	0	100
Pascal Üçgeni ve Binom Açılımı	1	0	1	0
Logaritma Fonksiyonunun Özellikleri	2	1	0	50
Aritmetik Dizi	1	1	0	100
Parabolün Tepe Noktası	1	1	0	100
OLASILIK	1	0	0	0
Permütasyon	1	1	0	100
Fonksiyonlarda İşlemler	1	1	0	100
0/0 Belirsizliği	1	0	0	0
LİMİT VE SÜREKLİLİK	1	1	0	100
Türev Kuralları	1	0	0	0
Türevin Fiziksel Anlamı ve Türevin Geometrik Yorumu	1	0	0	0
Minimum-Maksimum Problemleri	1	0	0	0
Artanlık-Azalanlık-Ekstremum Noktalar	1	0	1	0
Integral Alma Kuralları	1	0	0	0
Integral ile Alan Hesabı	2	0	0	0
Değişken Değiştirme Yöntemiyle Integral Alma	1	0	0	0
Trigonometrik Fonksiyonların Aralığı ve Sıralaması	1	0	1	0
Üçgende Trigonometrik Bağınlar	1	1	0	100
Yarı Açılış Formülleri	1	1	0	100
Trigonometrik Denklemler	1	1	0	100
Geometri	S	D	Y	B%
Geometrik Kavramlar ve Doğru Açılar	1	1	0	100
Paralelkenar	1	0	0	0
Dairede Çevre ve Alan	1	0	0	0
Çemberin Analitik İncelenmesi	2	0	0	0
ANALİTİK GEOMETRİ	3	2	0	67
Dönüşüm Geometrisi	1	0	1	0
Prizmalar	1	0	0	0
Fen Bilimleri				
Fizik	S	D	Y	B%
Radioaktif bozunma sonucu atomun kütle numarası, atom numarası ve enerjisindeki değişimi açıklar.	1	0	0	0
Newton'ın Hareket Yasaları	1	1	0	100
Kütle merkezi ve ağırlık merkezi kavramlarını açıklar.	1	1	0	100
Fotoelektrik olayını açıklar.	1	0	0	0
Kepler Kanunları'nı açıklar.	1	0	1	0
Atom altı parçacıkların özelliklerini temel düzeyde açıklar.	1	0	0	0
Transformatörlerin çalışma prensibini açıklar.	1	0	0	0
Düzgün çembersel hareketi açıklar.	1	1	0	100
Cisimlerin denge şartlarını açıklar.	1	1	0	100
Yay sarkacı ve basit sarkaçta periyodun bağlı olduğu değişkenleri belirler.	1	1	0	100
İtme ile çizgisel momentum değişimi arasında ilişki kurar.	1	1	0	100
Görüntüleme cihazlarının çalışma prensiplerini açıklar.	1	0	0	0
Alternatif ve doğru akım devrelerinde direncin, bobinin ve sigancın davranışını açıklar.	1	0	1	0
Yükü parçacıkların düzgün elektrik alandaki davranışını açıklar.	1	0	0	0
Kimya	S	D	Y	B%
Atomu kuantum modeliyle açıklar.	1	1	0	100
Gas davranışlarını kinetik teori ile açıklar.	1	0	0	0
Çözeltilerin koligatif özellikleri ile derişimleri arasında ilişki kurar.	1	0	0	0
Çözünürlüğün sıcaklık ve basınçla ilişkisini açıklar.	1	0	0	0
Tepkimelerde meydana gelen enerji değişimlerini açıklar.	1	1	0	100
Tepkime Hızını Etkileyen Faktörler	1	0	1	0
Dengeyi Etkileyen Faktörler	1	0	0	0
Tampon çözeltilerin özellikleri ile günlük kullanım alanlarını ilişkilendirir.	1	1	0	100
Elektroliz olayını elektrik akımı, zaman ve değişime uğrayan madde kütleleri açısından açıklar.	1	0	0	0
Elektrotlar ve Elektrokimyasal Hücreler	1	1	0	100
Basit Formül ve Molekül Formülü	1	0	0	0
Eterleri sınıflandırarak adlarını, formüllerini, özelliklerini ve kullanım alanlarını açıklar.	1	0	0	0
Alkoller sınıflandırarak adlarını, formüllerini, özelliklerini ve kullanım alanlarını açıklar.	1	1	0	100
Biyoloji	S	D	Y	B%
Sinir Sistemi	1	1	0	100
Göz	1	1	0	100
Bitkilerin Yapısı	1	0	0	0
Sindirim Organları	1	1	0	100
Kalbın Çalışması	1	0	0	0
Solunum Gazlarının Taşınması	1	0	0	0
Dişi Üreme Sistemi	1	1	0	100
Simbiyotik İlişkiler	1	1	0	100
Popülasyon Ekolojisi	1	0	0	0
GENDEN PROTEİNE	1	1	0	100
Fotosentez	1	0	0	0
Bitkilerde Hareket	1	0	0	0
Bitkilerde Eşeyli Üreme	1	1	0	100

SONUÇ BELGESİ							
MANİSA / YUNUSEMRE / KEP AKADEMİ							
Öğrenci			Numara		Sınıf		
ESRA AKSU			0		12S		
Puan Türü	Puan	Genel Ortalama	Dereceler				
			Snf	Kurum	İlçe	İl	Genel
SÖZ	▼ 163,298	213,540	134	352	767	1480	45257
SAY	▼ 209,405	244,410	123	206	511	949	28874
EA	▼ 176,043	232,090	137	349	762	1459	43709
Katılımlar:			158	397	838	1612	49188

T.C.No ile eşleşen TYT bilgileriniz kullanılmıştır.

Ders	Soru	Doğru	Yanlış	Net	Başarı %	Sınıf Ort.	Kurum Ort.	Genel Ort.
<i>Türkçe</i>	40	25	10	22,50	56			
<i>Tarih-1</i>	5	3	2	2,50	50			
<i>Coğrafya-1</i>	5	3	0	3,00	60			
<i>Felsefe</i>	5	0	0	0,00	0			
<i>Din Kül. ve Ahl. Bil.</i>	5	1	2	0,50	10			
<i>TYT Sosyal</i>	20	7	4	6,00	30			
<i>Matematik-1</i>	30	11	4	10,00	33			
<i>Geometri</i>	10	0	0	0,00	0			
<i>TYT Matematik</i>	40	11	4	10,00	25			
<i>Fizik</i>	7	1	4	0,00	0			
<i>Kimya</i>	7	3	1	2,75	39			
<i>Biyoloji</i>	6	1	4	0,00	0			
<i>TYT Fen</i>	20	5	9	2,75	14			
Matematik-2	30	4	2	3,50	12	▼ 9,47	▼ 6,89	▼ 7,44
Geometri	10	0	1	-0,25	-3	▼ 2,62	▼ 1,57	▼ 1,78
Matematik	40	4	3	3,25	8	▼ 12,09	▼ 8,46	▼ 9,22
Fizik	14	3	9	0,75	5	▼ 3,03	▼ 1,72	▼ 1,68
Kimya	13	2	4	1,00	8	▼ 3,71	▼ 2,02	▼ 2,29
Biyoloji	13	7	4	6,00	46	▲ 5,86	▲ 3,48	▲ 3,56
Fen Bilimleri	40	12	17	7,75	19	▼ 12,59	▲ 7,23	▲ 7,54
Toplam:	280	64	47	52,25	19	▼ 87,56	▼ 81,68	▼ 84,65
Soru No	1234567890123456789012345678901234567890							
Matematik	B eEdB A e							
Cevap Anahtarı	B BCDEBBCCDABCACABCCBCCABBBAEBDCDCDADADB							
Fen Bilimleri	dEadEb dCbeca Ae E c dd ce eECbDC AEC							
Cevap Anahtarı	B EAECBEDAACDDDECDACBEABCECCDCCAECDDCCAEC							

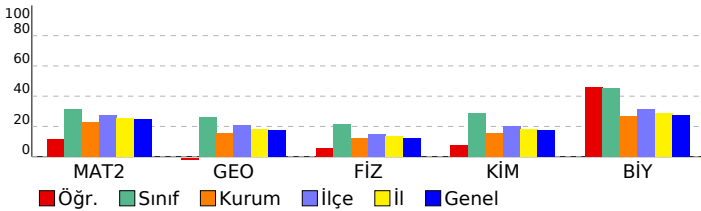

ORJİNAL TG AYT 1				
DERSLERE GÖRE ANALİZ				
Matematik				
Matematik-2	S	D	Y	B%
Dört İşlem Yeteneği	1	1	0	100
Çarpımlara Ayırma	1	0	1	0
Asal Sayılar ve Aralarında Asal Sayılar	1	1	0	100
Köklü ifadeler	1	1	0	100
Polinomlarda Bölme işlemi ve Bölme İşleminde Kalanı Bulma	1	0	0	0
Kartezyen Çarpım	1	0	0	0
Eşitsizlikler	1	0	0	0
Önemeler ve Bileşik Önemeler	1	0	1	0
Pascal Üçgeni ve Binom Açılımı	1	0	0	0
Logaritma Fonksiyonunun Özellikleri	2	0	0	0
Aritmetik Dizi	1	1	0	100
Parabolün Tepe Noktası	1	0	0	0
OLASILIK	1	0	0	0
Permütasyon	1	0	0	0
Fonksiyonlarda İşlemler	1	0	0	0
0/0 Belirsizliği	1	0	0	0
LİMİT VE SÜREKLİLİK	1	0	0	0
Türev Kuralları	1	0	0	0
Türevin Fiziksel Anlamı ve Türevin Geometrik Yorumu	1	0	0	0
Minimum-Maksimum Problemleri	1	0	0	0
Artanlık-Azalanlık-Ekstremum Noktalar	1	0	0	0
Integral Alma Kuralları	1	0	0	0
Integral ile Alan Hesabı	2	0	0	0
Değişken Değiştirme Yöntemiyle Integral Alma	1	0	0	0
Trigonometrik Fonksiyonların Aralığı ve Sıralaması	1	0	0	0
Üçgende Trigonometrik Bağınlar	1	0	0	0
Yarı Açılış Formülleri	1	0	0	0
Trigonometrik Denklemler	1	0	0	0
Geometri	S	D	Y	B%
Geometrik Kavramlar ve Doğru Açılar	1	0	0	0
Paralelkenar	1	0	1	0
Dairede Çevre ve Alan	1	0	0	0
Çemberin Analitik İncelenmesi	2	0	0	0
ANALİTİK GEOMETRİ	3	0	0	0
Dönüşüm Geometrisi	1	0	0	0
Prizmalar	1	0	0	0
Fen Bilimleri				
Fizik	S	D	Y	B%
Radioaktif bozunma sonucu atomun kütle numarası, atom numarası ve enerjisindeki değişimi açıklar.	1	0	1	0
Newton'ın Hareket Yasaları	1	0	1	0
Kütle merkezi ve ağırlık merkezi kavramlarını açıklar.	1	0	1	0
Fotoelektrik olayını açıklar.	1	0	0	0
Kepler Kanunları'nı açıklar.	1	1	0	100
Atom altı parçacıkların özelliklerini temel düzeyde açıklar.	1	0	1	0
Transformatörlerin çalışma prensibini açıklar.	1	1	0	100
Düzgün çembersel hareketi açıklar.	1	0	1	0
Cisimlerin denge şartlarını açıklar.	1	0	1	0
Yay sarkacı ve basit sarkaçta periyodun bağlı olduğu değişkenleri belirler.	1	1	0	100
İtme ile çizgisel momentum değişimi arasında ilişki kurar.	1	0	1	0
Görüntüleme cihazlarının çalışma prensiplerini açıklar.	1	0	0	0
Alternatif ve doğru akım devrelerinde direncin, bobinin ve sigacın davranışını açıklar.	1	0	1	0
Yükü parçacıkların düzgün elektrik alanındaki davranışını açıklar.	1	0	1	0
Kimya	S	D	Y	B%
Atomu kuantum modeliyle açıklar.	1	0	0	0
Gas davranışlarını kinetik teori ile açıklar.	1	0	0	0
Çözeltilerin koligatif özellikleri ile derişimleri arasında ilişki kurar.	1	1	0	100
Çözünürlüğün sıcaklık ve basınçla ilişkisini açıklar.	1	0	0	0
Tepkimelerde meydana gelen enerji değişimlerini açıklar.	1	0	1	0
Tepkime Hızını Etkileyen Faktörler	1	0	1	0
Dengeyi Etkileyen Faktörler	1	0	0	0
Tampon çözeltilerin özellikleri ile günlük kullanım alanlarını ilişkilendirir.	1	0	0	0
Elektroliz olayını elektrik akımı, zaman ve değişime uğrayan madde kütleleri açısından açıklar.	1	0	0	0
Elektrotlar ve Elektrokimyasal Hücreler	1	0	0	0
Basit Formül ve Molekül Formülü	1	0	1	0
Eterleri sınıflandırarak adlarını, formüllerini, özelliklerini ve kullanım alanlarını açıklar.	1	0	1	0
Alkoller sınıflandırarak adlarını, formüllerini, özelliklerini ve kullanım alanlarını açıklar.	1	1	0	100
Biyoloji	S	D	Y	B%
Sinir Sistemi	1	0	1	0
Göz	1	0	1	0
Bitkilerin Yapısı	1	0	0	0
Sindirim Organları	1	1	0	100
Kalbin Çalışması	1	0	1	0
Solunum Gazlarının Taşınması	1	0	1	0
Dişi Üreme Sistemi	1	1	0	100
Simbiyotik İlişkiler	1	1	0	100
Popülasyon Ekolojisi	1	1	0	100
GENDEN PROTEİNE	1	1	0	100
Fotosentez	1	1	0	100
Bitkilerde Hareket	1	0	0	0
Bitkilerde Eşeyli Üreme	1	1	0	100

SONUÇ BELGESİ	ORJİNAL TG AYT 1
MANİSA / YUNUSEMRE / KEP AKADEMİ	DERSLERE GÖRE ANALİZ

Öğrenci			Numara		Sınıf		
ESRA NUR TURK			0		12S		
Puan Türü	Puan	Genel Ortalama	Dereceler				
			Snf	Kurum	İlçe	İl	Genel
SÖZ	▼ 203,608	213,540	52	207	458	905	24999
SAY	▲ 310,873	244,410	46	65	196	328	9511
EA	▲ 254,568	232,090	43	124	317	557	15468
Katılımlar:			158	397	838	1612	49188

T.C.No ile eşleşen TYT bilgileriniz kullanılmıştır.

Ders	Soru	Doğru	Yanlış	Net	Başarı %	Sınıf Ort.	Kurum Ort.	Genel Ort.
<i>Türkçe</i>	40	33	7	31,25	78			
<i>Tarih-1</i>	5	3	2	2,50	50			
<i>Coğrafya-1</i>	5	4	0	4,00	80			
<i>Felsefe</i>	5	4	0	4,00	80			
<i>Din Kült. ve Ahl. Bil.</i>	5	3	1	2,75	55			
<i>TYT Sosyal</i>	20	14	3	13,25	66			
<i>Matematik-1</i>	30	20	8	18,00	60			
<i>Geometri</i>	10	7	1	6,75	68			
<i>TYT Matematik</i>	40	27	9	24,75	62			
<i>Fizik</i>	7	3	4	2,00	29			
<i>Kimya</i>	7	3	4	2,00	29			
<i>Biyoloji</i>	6	3	2	2,50	42			
<i>TYT Fen</i>	20	9	10	6,50	33			
Matematik-2	30	13	4	12,00	40	▲ 9,47	▲ 6,89	▲ 7,44
Geometri	10	5	2	4,50	45	▲ 2,62	▲ 1,57	▲ 1,78
Matematik	40	18	6	16,50	41	▲ 12,09	▲ 8,46	▲ 9,22
Fizik	14	5	5	3,75	27	▲ 3,03	▲ 1,72	▲ 1,68
Kimya	13	5	4	4,00	31	▲ 3,71	▲ 2,02	▲ 2,29
Biyoloji	13	8	1	7,75	60	▲ 5,86	▲ 3,48	▲ 3,56
Fen Bilimleri	40	18	10	15,50	39	▲ 12,59	▲ 7,23	▲ 7,54
Toplam:	280	119	45	107,75	38	▲ 87,56	▲ 81,68	▲ 84,65
Soru No	1234567890123456789012345678901234567890							
Matematik	aCDEBB CeA aAC C cBB D DBdc A B							
Cevap Anahtarı	B BCDEBBCCDABCACABCCBBABBBAEBDCDBCDADDB							
Fen Bilimleri	daCa DA bDeD DDAdBbed E DCaAECD EC							
Cevap Anahtarı	B EAECBEDAACDDDECDDACBEABCECCDCCAECDDCCAEC							

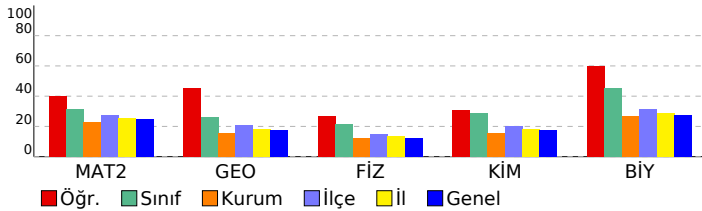

Matematik	S	D	Y	B%
Matematik-2				
Dört İşlem Yeteneği	1	1	0	100
Çarpımlara Ayırma	1	1	0	100
Asal Sayılar ve Aralarında Asal Sayılar	1	1	0	100
Köklü ifadeler	1	0	1	0
Polinomlarda Bölme işlemi ve Bölme İşleminde Kalanı Bulma	1	1	0	100
Kartezyen Çarpım	1	1	0	100
Eşitsizlikler	1	0	0	0
Önermeler ve Bileşik Önermeler	1	1	0	100
Pascal Üçgeni ve Binom Açılımı	1	0	0	0
Logaritma Fonksiyonunun Özellikleri	2	1	1	50
Aritmetik Dizi	1	1	0	100
Parabolün Tepe Noktası	1	0	0	0
OLASILIK	1	1	0	100
Permütasyon	1	0	1	0
Fonksiyonlarda İşlemler	1	1	0	100
0/0 Belirsizliği	1	0	0	0
LİMİT VE SÜREKLİLİK	1	0	0	0
Türev Kuralları	1	0	0	0
Türevin Fiziksel Anlamı ve Türevin Geometrik Yorumu	1	0	0	0
Minimum-Maksimum Problemleri	1	0	0	0
Artanlık-Azalanlık-Ekstremum Noktalar	1	0	0	0
Integral Alma Kuralları	1	0	0	0
Integral ile Alan Hesabı	2	0	0	0
Değişken Değiştirme Yöntemiyle Integral Alma	1	0	0	0
Trigonometrik Fonksiyonların Aralığı ve Sıralaması	1	0	1	0
Üçgende Trigonometrik Bağınlar	1	1	0	100
Yarı Açılış Formülleri	1	1	0	100
Trigonometrik Denklemler	1	1	0	100
Geometri				
Geometrik Kavramlar ve Doğru Açılar	1	1	0	100
Paralelkenar	1	0	1	0
Dairede Çevre ve Alan	1	0	1	0
Çemberin Analitik İncelenmesi	2	1	0	50
ANALİTİK GEOMETRİ	3	3	0	100
Dönüşüm Geometrisi	1	0	0	0
Prizmalar	1	0	0	0
Fen Bilimleri				
Fizik				
Radyoaktif bozunma sonucu atomun kütle numarası, atom numarası ve enerjisindeki değişimi açıklar.	1	1	0	100
Newton'ın Hareket Yasaları	1	0	1	0
Kütle merkezi ve ağırlık merkezi kavramlarını açıklar.	1	0	1	0
Fotoelektrik olayını açıklar.	1	0	0	0
Kepler Kanunları'nı açıklar.	1	0	1	0
Atom altı parçacıkların özelliklerini temel düzeyde açıklar.	1	1	0	100
Transformatörlerin çalışma prensibini açıklar.	1	0	0	0
Düzgün çembersel hareketi açıklar.	1	0	1	0
Cisimlerin denge şartlarını açıklar.	1	1	0	100
Yay sarkacı ve basit sarkaçta periyodu bağlı olduğu değişkenleri belirler.	1	0	1	0
İtme ile çizgisel momentum değişimi arasında ilişki kurar.	1	1	0	100
Görüntüleme cihazlarının çalışma prensiplerini açıklar.	1	1	0	100
Alternatif ve doğru akım devrelerinde direncin, bobinin ve sigacın davranışını açıklar.	1	0	0	0
Yükü parçacıkların düzgün elektrik alanındaki davranışını açıklar.	1	0	0	0
Kimya				
Atomu kuantum modeliyle açıklar.	1	1	0	100
Gaz davranışlarını kinetik teori ile açıklar.	1	0	0	0
Çözeltilerin koligatif özellikleri ile derişimleri arasında ilişki kurar.	1	1	0	100
Çözünürlüğün sıcaklık ve basınçla ilişkisini açıklar.	1	1	0	100
Tepkimelerde meydana gelen enerji değişimlerini açıklar.	1	0	1	0
Tepkime Hızını Etkileyen Faktörler	1	0	1	0
Dengeyi Etkileyen Faktörler	1	0	0	0
Tampon çözeltilerin özellikleri ile günlük kullanım alanlarını ilişkilendirir.	1	0	0	0
Elektroliz olayını elektrik akımı, zaman ve değişime uğrayan madde kütleleri açısından açıklar.	1	1	0	100
Elektrotlar ve Elektrokimyasal Hücreler	1	0	1	0
Basit Formül ve Molekül Formülü	1	1	0	100
Eterleri sınıflandırarak adlarını, formüllerini, özelliklerini ve kullanım alanlarını açıklar.	1	0	0	0
Alkoller sınıflandırarak adlarını, formüllerini, özelliklerini ve kullanım alanlarını açıklar.	1	0	1	0
Biyoloji				
Sinir Sistemi	1	1	0	100
Göz	1	1	0	100
Bitkilerin Yapısı	1	0	1	0
Sindirim Organları	1	1	0	100
Kalbin Çalışması	1	1	0	100
Solunum Gazlarının Taşınması	1	1	0	100
Dişi Üreme Sistemi	1	1	0	100
Simbiyotik İlişkiler	1	0	0	0
Popülasyon Ekolojisi	1	0	0	0
GENDEN PROTEİNE	1	1	0	100
Fotosentez	1	1	0	100
Bitkilerde Hareket	1	0	0	0
Bitkilerde Eşeyli Üreme	1	0	0	0

SONUÇ BELGESİ							
MANİSA / YUNUSEMRE / KEP AKADEMİ							
Öğrenci			Numara		Sınıf		
EYLÜL GÜLTEKİN			0		12S		
Puan Türü	Puan	Genel Ortalama	Dereceler				
			Snf	Kurum	İlçe	İl	Genel
SÖZ	▼ 166,863	213,540	124	341	745	1444	44261
SAY	▼ 207,015	244,410	127	213	528	977	29680
EA	▼ 171,398	232,090	140	358	775	1488	44977
Katılımlar:			158	397	838	1612	49188

T.C.No ile eşleşen TYT bilgileriniz kullanılmıştır.

Ders	Soru	Doğru	Yanlış	Net	Başarı %	Sınıf Ort.	Kurum Ort.	Genel Ort.
<i>Türkçe</i>	40	30	10	27.50	69			
<i>Tarih-1</i>	5	3	2	2.50	50			
<i>Coğrafya-1</i>	5	4	1	3.75	75			
<i>Felsefe</i>	5	4	1	3.75	75			
<i>Din Kült. ve Ahl. Bil.</i>	5	5	0	5.00	100			
<i>TYT Sosyal</i>	20	16	4	15.00	75			
<i>Matematik-1</i>	30	2	3	1.25	4			
<i>Geometri</i>	10	0	0	0.00	0			
<i>TYT Matematik</i>	40	2	3	1.25	3			
<i>Fizik</i>	7	1	4	0.00	0			
<i>Kimya</i>	7	1	0	1.00	14			
<i>Biyoloji</i>	6	0	1	-0.25	-4			
<i>TYT Fen</i>	20	2	5	0.75	4			
Matematik-2	30	2	6	0,50	2	▼ 9,47	▼ 6,89	▼ 7,44
Geometri	10	0	1	-0,25	-3	▼ 2,62	▼ 1,57	▼ 1,78
Matematik	40	2	7	0,25	1	▼ 12,09	▼ 8,46	▼ 9,22
Fizik	14	2	9	-0,25	-2	▼ 3,03	▼ 1,72	▼ 1,68
Kimya	13	1	4	0,00	0	▼ 3,71	▼ 2,02	▼ 2,29
Biyoloji	13	9	2	8,50	65	▲ 5,86	▲ 3,48	▲ 3,56
Fen Bilimleri	40	12	15	8,25	21	▼ 12,59	▲ 7,23	▲ 7,54
Toplam:	280	64	44	53,00	19	▼ 87,56	▼ 81,68	▼ 84,65
Soru No	1234567890123456789012345678901234567890							
Matematik	e Ed b Cb a a d							
Cevap Anahtarı	B BCDEBBCCDABCACABCCBCCABBBAEBDCDCDADADB							
Fen Bilimleri	cbdaBaDb e ec bAa e d DC cECcDC AEC							
Cevap Anahtarı	B EAECBEDAACDDDECDACBEABCECCDCCAECDDCCAEC							

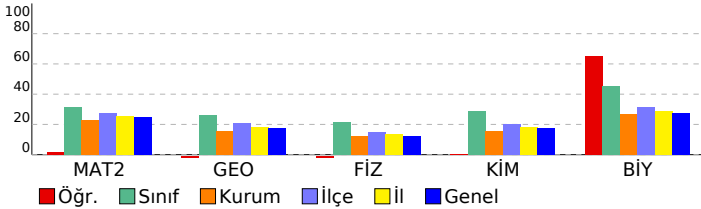

ORJİNAL TG AYT 1				
DERSLERE GÖRE ANALİZ				
Matematik				
Matematik-2	S	D	Y	B%
Dört İşlem Yeteneği	1	1	0	100
Çarpımlara Ayırma	1	0	1	0
Asal Sayılar ve Aralarında Asal Sayılar	1	0	0	0
Köklü İfadeler	1	0	1	0
Polinomlarda Bölme İşlemi ve Bölme İşleminde Kalanı Bulma	1	0	0	0
Kartezyen Çarpım	1	0	1	0
Eşitsizlikler	1	0	0	0
Önemeler ve Bileşik Önemeler	1	0	0	0
Pascal Üçgeni ve Binom Açılımı	1	0	0	0
Logaritma Fonksiyonunun Özellikleri	2	1	0	50
Aritmetik Dizi	1	0	0	0
Parabolün Tepe Noktası	1	0	0	0
OLASILIK	1	0	1	0
Permütasyon	1	0	1	0
Fonksiyonlarda İşlemler	1	0	0	0
0/0 Belirsizliği	1	0	0	0
LİMİT VE SÜREKLİLİK	1	0	0	0
Türev Kuralları	1	0	0	0
Türevin Fiziksel Anlamı ve Türevin Geometrik Yorumu	1	0	0	0
Minimum-Maksimum Problemleri	1	0	0	0
Artanlık-Azalanlık-Ekstremum Noktalar	1	0	0	0
Integral Alma Kuralları	1	0	0	0
Integral ile Alan Hesabı	2	0	0	0
Değişken Değiştirme Yöntemiyle Integral Alma	1	0	0	0
Trigonometrik Fonksiyonların Aralığı ve Sıralaması	1	0	0	0
Üçgende Trigonometrik Bağınlar	1	0	0	0
Yarı Açılış Formülleri	1	0	0	0
Trigonometrik Denklemler	1	0	1	0
Geometri	S	D	Y	B%
Geometrik Kavramlar ve Doğru Açılar	1	0	1	0
Paralelkenar	1	0	0	0
Dairede Çevre ve Alan	1	0	0	0
Çemberin Analitik İncelenmesi	2	0	0	0
ANALİTİK GEOMETRİ	3	0	0	0
Dönüşüm Geometrisi	1	0	0	0
Prizmalar	1	0	0	0
Fen Bilimleri	S	D	Y	B%
Fizik	S	D	Y	B%
Radioaktif bozunma sonucu atomun kütle numarası, atom numarası ve enerjisindeki değişimi açıklar.	1	0	1	0
Newton'ın Hareket Yasaları	1	0	1	0
Kütle merkezi ve ağırlık merkezi kavramlarını açıklar.	1	1	0	100
Fotoelektrik olayını açıklar.	1	0	1	0
Kepler Kanunları'nı açıklar.	1	0	1	0
Atom altı parçacıkların özelliklerini temel düzeyde açıklar.	1	1	0	100
Transformatörlerin çalışma prensibini açıklar.	1	0	1	0
Düzgün çembersel hareketi açıklar.	1	0	1	0
Cisimlerin denge şartlarını açıklar.	1	0	1	0
Yay sarkacı ve basit sarkaçta periyodu bağlı olduğu değişkenleri belirler.	1	0	1	0
İtme ile çizgisel momentum değişimi arasında ilişki kurar.	1	0	0	0
Görüntüleme cihazlarının çalışma prensiplerini açıklar.	1	0	1	0
Alternatif ve doğru akım devrelerinde direncin, bobinin ve sigancın davranışını açıklar.	1	0	0	0
Yükü parçacıkların düzgün elektrik alanındaki davranışını açıklar.	1	0	0	0
Kimya	S	D	Y	B%
Atomu kuantum modeliyle açıklar.	1	0	0	0
Gas davranışlarını kinetik teori ile açıklar.	1	0	0	0
Çözeltilerin koligatif özellikleri ile derişimleri arasında ilişki kurar.	1	1	0	100
Çözünürlüğün sıcaklık ve basınçla ilişkisini açıklar.	1	0	1	0
Tepkimelerde meydana gelen enerji değişimlerini açıklar.	1	0	1	0
Tepkime Hızını Etkileyen Faktörler	1	0	1	0
Dengeyi Etkileyen Faktörler	1	0	0	0
Tampon çözeltilerin özellikleri ile günlük kullanım alanlarını ilişkilendirir.	1	0	0	0
Elektroliz olayını elektrik akımı, zaman ve değişime uğrayan madde kütleleri açısından açıklar.	1	0	0	0
Elektrotlar ve Elektrokimyasal Hücreler	1	0	0	0
Basit Formül ve Molekül Formülü	1	0	0	0
Eterleri sınıflandırarak adlarını, formüllerini, özelliklerini ve kullanım alanlarını açıklar.	1	0	1	0
Alkoller sınıflandırarak adlarını, formüllerini, özelliklerini ve kullanım alanlarını açıklar.	1	0	0	0
Biyoloji	S	D	Y	B%
Sinir Sistemi	1	1	0	100
Göz	1	1	0	100
Bitkilerin Yapısı	1	0	0	0
Sindirim Organları	1	1	0	100
Kalbin Çalışması	1	0	1	0
Solunum Gazlarının Taşınması	1	0	1	0
Dişi Üreme Sistemi	1	1	0	100
Simbiyotik İlişkiler	1	1	0	100
Popülasyon Ekolojisi	1	1	0	100
GENDEN PROTEİNE	1	1	0	100
Fotosentez	1	1	0	100
Bitkilerde Hareket	1	0	0	0
Bitkilerde Eşeyli Üreme	1	1	0	100

SONUÇ BELGESİ	ORJİNAL TG AYT 1
MANİSA / YUNUSEMRE / KEP AKADEMİ	DERSLERE GÖRE ANALİZ

Öğrenci			Numara		Sınıf		
FATMA TÜRKAN			0		12S		
Puan Türü	Puan	Genel Ortalama	Dereceler				
			Snf	Kurum	İlçe	İl	Genel
SÖZ	▼ 148,963	213,540	154	386	819	1570	47729
SAY	▼ 169,373	244,410	152	355	773	1458	45075
EA	▼ 153,563	232,090	155	390	824	1574	47773
Katılımlar:			158	397	838	1612	49188

T.C.No ile eşleşen TYT bilgileriniz kullanılmıştır.

Ders	Soru	Doğru	Yanlış	Net	Başarı %	Sınıf Ort.	Kurum Ort.	Genel Ort.
<i>Türkçe</i>	40	18	17	13.75	34			
<i>Tarih-1</i>	5	5	0	5.00	100			
<i>Coğrafya-1</i>	5	3	1	2.75	55			
<i>Felsefe</i>	5	2	2	1.50	30			
<i>Din Kült. ve Ahl. Bil.</i>	5	3	2	2.50	50			
<i>TYT Sosyal</i>	20	13	5	11.75	59			
<i>Matematik-1</i>	30	3	0	3.00	10			
<i>Geometri</i>	10	0	1	-0.25	-3			
<i>TYT Matematik</i>	40	3	1	2.75	7			
<i>Fizik</i>	7	2	3	1.25	18			
<i>Kimya</i>	7	1	3	0.25	4			
<i>Biyoloji</i>	6	0	4	-1.00	-17			
<i>TYT Fen</i>	20	3	10	0.50	3			
Matematik-2	30	0	1	-0,25	-1	▼ 9,47	▼ 6,89	▼ 7,44
Geometri	10	1	1	0,75	8	▼ 2,62	▼ 1,57	▼ 1,78
Matematik	40	1	2	0,50	1	▼ 12,09	▼ 8,46	▼ 9,22
Fizik	14	0	2	-0,50	-4	▼ 3,03	▼ 1,72	▼ 1,68
Kimya	13	2	1	1,75	13	▼ 3,71	▼ 2,02	▼ 2,29
Biyoloji	13	1	1	0,75	6	▼ 5,86	▼ 3,48	▼ 3,56
Fen Bilimleri	40	3	4	2,00	5	▼ 12,59	▼ 7,23	▼ 7,54
Toplam:	280	41	39	31,25	11	▼ 87,56	▼ 81,68	▼ 84,65
Soru No	1234567890123456789012345678901234567890							
Matematik	a C c							
Cevap Anahtarı	B BCDEBBCCDABCACABCCBCCABBBAEBDCBCDADADB							
Fen Bilimleri	d b E B a De							
Cevap Anahtarı	B EAECBEDAACDDDECDDACBEABCECCDCCAECDDCCAEC							

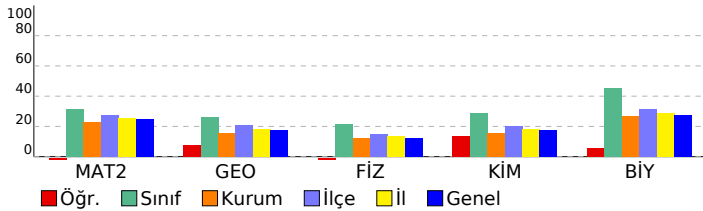

Matematik	S	D	Y	B%
Matematik-2				
Dört İşlem Yeteneği	1	0	0	0
Çarpanlara Ayırma	1	0	0	0
Asal Sayılar ve Aralarında Asal Sayılar	1	0	0	0
Köklü İfadeler	1	0	0	0
Polinomlarda Bölme İşlemi ve Bölme İşleminde Kalanı Bulma	1	0	0	0
Kartezyen Çarpım	1	0	0	0
Eşitsizlikler	1	0	0	0
Önermeler ve Bileşik Önermeler	1	0	0	0
Pascal Üçgeni ve Binom Açılımı	1	0	0	0
Logaritma Fonksiyonunun Özellikleri	2	0	0	0
Aritmetik Dizi	1	0	0	0
Parabolün Tepe Noktası	1	0	0	0
OLASILIK	1	0	0	0
Permütasyon	1	0	1	0
Fonksiyonlarda İşlemler	1	0	0	0
0/0 Belirsizliği	1	0	0	0
LİMİT VE SÜREKLİLİK	1	0	0	0
Türev Kuralları	1	0	0	0
Türevin Fiziksel Anlamı ve Türevin Geometrik Yorumu	1	0	0	0
Minimum-Maksimum Problemleri	1	0	0	0
Artanlık-Azalanlık-Ekstremum Noktalar	1	0	0	0
Integral Alma Kuralları	1	0	0	0
Integral ile Alan Hesabı	2	0	0	0
Değişken Değiştirme Yöntemiyle Integral Alma	1	0	0	0
Trigonometrik Fonksiyonların Aralığı ve Sıralaması	1	0	0	0
Üçgende Trigonometrik Bağınlar	1	0	0	0
Yarı Açılış Formülleri	1	0	0	0
Trigonometrik Denklemler	1	0	0	0
Geometri				
Geometrik Kavramlar ve Doğru Açılar	1	0	0	0
Paralelkenar	1	0	0	0
Dairede Çevre ve Alan	1	0	0	0
Çemberin Analitik İncelenmesi	2	0	0	0
ANALİTİK GEOMETRİ	3	0	1	0
Dönüşüm Geometrisi	1	1	0	100
Prizmalar	1	0	0	0
Fen Bilimleri				
Fizik				
Radioaktif bozunma sonucu atomun kütle numarası, atom numarası ve enerjisindeki değişimi açıklar.	1	0	0	0
Newton'ın Hareket Yasaları	1	0	1	0
Kütle merkezi ve ağırlık merkezi kavramlarını açıklar.	1	0	0	0
Fotoelektrik olayını açıklar.	1	0	0	0
Kepler Kanunları'nı açıklar.	1	0	0	0
Atom altı parçacıkların özelliklerini temel düzeyde açıklar.	1	0	0	0
Transformatörlerin çalışma prensibini açıklar.	1	0	0	0
Düzgün çembersel hareketi açıklar.	1	0	0	0
Cisimlerin denge şartlarını açıklar.	1	0	1	0
Yay sarkacı ve basit sarkaçta periyodu bağlı olduğu değişkenleri belirler.	1	0	0	0
İtme ile çizgisel momentum değişimi arasında ilişki kurar.	1	0	0	0
Görüntüleme cihazlarının çalışma prensiplerini açıklar.	1	0	0	0
Alternatif ve doğru akım devrelerinde direncin, bobinin ve sigancın davranışını açıklar.	1	0	0	0
Yükü parçacıkların düzgün elektrik alanındaki davranışını açıklar.	1	0	0	0
Kimya				
Atomu kuantum modeliyle açıklar.	1	0	0	0
Gas davranışlarını kinetik teori ile açıklar.	1	0	0	0
Çözeltilerin koligatif özellikleri ile derişimleri arasında ilişki kurar.	1	0	0	0
Çözünürlüğün sıcaklık ve basınçla ilişkisini açıklar.	1	0	0	0
Tepkimelerde meydana gelen enerji değişimlerini açıklar.	1	0	0	0
Tepkime Hızını Etkileyen Faktörler	1	1	0	100
Dengeyi Etkileyen Faktörler	1	0	0	0
Tampon çözeltilerin özellikleri ile günlük kullanım alanlarını ilişkilendirir.	1	0	0	0
Elektroliz olayını elektrik akımı, zaman ve değişime uğrayan madde kütleleri açısından açıklar.	1	0	0	0
Elektrotlar ve Elektrokimyasal Hücreler	1	0	0	0
Basit Formül ve Molekül Formülü	1	0	0	0
Eterleri sınıflandırarak adlarını, formüllerini, özelliklerini ve kullanım alanlarını açıklar.	1	0	1	0
Alkoller sınıflandırarak adlarını, formüllerini, özelliklerini ve kullanım alanlarını açıklar.	1	1	0	100
Biyoloji				
Sinir Sistemi	1	0	1	0
Göz	1	1	0	100
Bitkilerin Yapısı	1	0	0	0
Sindirir Organları	1	0	0	0
Kalbın Çalışması	1	0	0	0
Solunum Gazlarının Taşınması	1	0	0	0
Dişi Üreme Sistemi	1	0	0	0
Simbiyotik İlişkiler	1	0	0	0
Popülasyon Ekolojisi	1	0	0	0
GENDEN PROTEİNE	1	0	0	0
Fotosentez	1	0	0	0
Bitkilerde Hareket	1	0	0	0
Bitkilerde Eşeyli Üreme	1	0	0	0

SONUÇ BELGESİ							
MANİSA / YUNUSEMRE / KEP AKADEMİ							
Öğrenci			Numara		Sınıf		
FERAYE UYAR			0		12S		
Puan Türü	Puan	Genel Ortalama	Dereceler				
			Snf	Kurum	İlçe	İl	Genel
SÖZ	▼ 206,083	213,540	47	198	434	864	23848
SAY	▲ 289,750	244,410	56	80	236	401	12274
EA	▲ 246,698	232,090	45	138	356	629	18044
Katılımlar:			158	397	838	1612	49188

T.C.No ile eşleşen TYT bilgileriniz kullanılmıştır.

Ders	Soru	Doğru	Yanlış	Net	Başarı %	Sınıf Ort.	Kurum Ort.	Genel Ort.
Türkçe	40	31	8	29,00	73			
Tarih-1	5	5	0	5,00	100			
Coğrafya-1	5	5	0	5,00	100			
Felsefe	5	3	0	3,00	60			
Din Kült. ve Ahl. Bil.	5	3	1	2,75	55			
TYT Sosyal	20	16	1	15,75	79			
Matematik-1	30	22	2	21,50	72			
Geometri	10	5	1	4,75	48			
TYT Matematik	40	27	3	26,25	66			
Fizik	7	3	3	2,25	32			
Kimya	7	4	3	3,25	46			
Biyoloji	6	2	3	1,25	21			
TYT Fen	20	9	9	6,75	34			
Matematik-2	30	12	4	11,00	37	▲ 9,47	▲ 6,89	▲ 7,44
Geometri	10	2	1	1,75	18	▼ 2,62	▲ 1,57	▼ 1,78
Matematik	40	14	5	12,75	32	▲ 12,09	▲ 8,46	▲ 9,22
Fizik	14	1	6	-0,50	-4	▼ 3,03	▼ 1,72	▼ 1,68
Kimya	13	6	1	5,75	44	▲ 3,71	▲ 2,02	▲ 2,29
Biyoloji	13	6	3	5,25	40	▼ 5,86	▲ 3,48	▲ 3,56
Fen Bilimleri	40	13	10	10,50	26	▼ 12,59	▲ 7,23	▲ 7,54
Toplam:	280	110	36	101,00	36	▲ 87,56	▲ 81,68	▲ 84,65
Soru No	1234567890123456789012345678901234567890							
Matematik	EBBCC a CCA bDC e eBd A A							
Cevap Anahtarı	A EBBCCADCCABADCBACCBACAEBBDBBCDDADCABD							
Fen Bilimleri	d ac bedD D dDCBC E eD EA CC Ed d							
Cevap Anahtarı	A CABEEDDDCAEDCADCBCCBAECCDCEADCCDECCA							

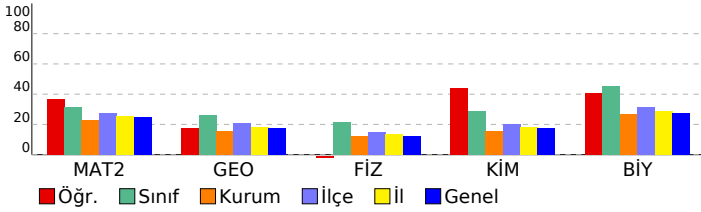

ORJİNAL TG AYT 1			
DERSLERE GÖRE ANALİZ			
Matematik			
Matematik-2	S	D	Y B%
Dört İşlem Yeteneği	1	1	0 100
Çarpımlara Ayırma	1	1	0 100
Asal Sayılar ve Aralarında Asal Sayılar	1	1	0 100
Köklü ifadeler	1	1	0 100
Polinomlarda Bölme işlemi ve Bölme İşleminde Kalanı Bulma	1	1	0 100
Kartezyen Çarpım	1	1	0 100
Eşitsizlikler	1	0	0 0
Önermeler ve Bileşik Önermeler	1	0	1 0
Pascal Üçgeni ve Binom Açılımı	1	0	0 0
Logaritma Fonksiyonunun Özellikleri	2	2	0 100
Aritmetik Dizi	1	1	0 100
Parabolün Tepe Noktası	1	0	0 0
OLASILIK	1	0	1 0
Permütasyon	1	1	0 100
Fonksiyonlarda İşlemler	1	1	0 100
0/0 Belirsizliği	1	0	0 0
LİMİT VE SÜREKLİLİK	1	0	0 0
Türev Kuralları	1	0	0 0
Türevin Fiziksel Anlamı ve Türevin Geometrik Yorumu	1	0	0 0
Minimum-Maksimum Problemleri	1	0	0 0
Artanlık-Azalanlık-Ekstremum Noktalar	1	0	0 0
Integral Alma Kuralları	1	0	0 0
Integral ile Alan Hesabı	2	0	0 0
Değişken Değiştirme Yöntemiyle Integral Alma	1	0	0 0
Trigonometrik Fonksiyonların Aralığı ve Sıralaması	1	0	1 0
Üçgende Trigonometrik Bağınlar	1	0	0 0
Yarı Açılış Formülleri	1	0	1 0
Trigonometrik Denklemler	1	1	0 100
Geometri	S	D	Y B%
Geometrik Kavramlar ve Doğru Açılar	1	0	1 0
Paralelkenar	1	0	0 0
Dairede Çevre ve Alan	1	0	0 0
Çemberin Analitik İncelenmesi	2	0	0 0
ANALİTİK GEOMETRİ	3	2	0 67
Dönüşüm Geometrisi	1	0	0 0
Prizmalar	1	0	0 0
Fen Bilimleri			
Fizik	S	D	Y B%
Radioaktif bozunma sonucu atomun kütle numarası, atom numarası ve enerjisindeki değişimi açıklar.	1	0	0 0
Newton'ın Hareket Yasaları	1	0	1 0
Kütle merkezi ve ağırlık merkezi kavramlarını açıklar.	1	0	0 0
Fotoelektrik olayını açıklar.	1	0	0 0
Kepler Kanunları'nı açıklar.	1	0	1 0
Atom altı parçacıkların özelliklerini temel düzeyde açıklar.	1	0	1 0
Transformatörlerin çalışma prensibini açıklar.	1	0	0 0
Düzgün çembersel hareketi açıklar.	1	0	1 0
Cisimlerin denge şartlarını açıklar.	1	0	1 0
Yay sarkacı ve basit sarkaçta periyodu bağlı olduğu değişkenleri belirler.	1	0	1 0
İtme ile çizgisel momentum değişimi arasında ilişki kurar.	1	1	0 100
Görüntüleme cihazlarının çalışma prensiplerini açıklar.	1	0	0 0
Alternatif ve doğru akım devrelerinde direncin, bobinin ve sigacın davranışını açıklar.	1	0	0 0
Yükü parçacıkların düzgün elektrik alanındaki davranışını açıklar.	1	0	0 0
Kimya	S	D	Y B%
Atomu kuantum modeliyle açıklar.	1	1	0 100
Gas davranışlarını kinetik teori ile açıklar.	1	0	0 0
Çözeltilerin koligatif özellikleri ile derişimleri arasında ilişki kurar.	1	0	1 0
Çözünürlüğün sıcaklık ve basınçla ilişkisini açıklar.	1	1	0 100
Tepkimelerde meydana gelen enerji değişimlerini açıklar.	1	1	0 100
Tepkime Hızını Etkileyen Faktörler	1	1	0 100
Dengeyi Etkileyen Faktörler	1	1	0 100
Tampon çözeltilerin özellikleri ile günlük kullanım alanlarını ilişkilendirir.	1	0	0 0
Elektroliz olayını elektrik akımı, zaman ve değişime uğrayan madde kütleleri açısından açıklar.	1	0	0 0
Elektrotlar ve Elektrokimyasal Hücreler	1	0	0 0
Basit Formül ve Molekül Formülü	1	1	0 100
Eterleri sınıflandırarak adlarını, formüllerini, özelliklerini ve kullanım alanlarını açıklar.	1	0	0 0
Alkoller sınıflandırarak adlarını, formüllerini, özelliklerini ve kullanım alanlarını açıklar.	1	0	0 0
Biyoloji	S	D	Y B%
Sinir Sistemi	1	0	1 0
Göz	1	1	0 100
Bitkilerin Yapısı	1	0	0 0
Sindirim Organları	1	1	0 100
Kalbin Çalışması	1	1	0 100
Solunum Gazlarının Taşınması	1	0	0 0
Dişi Üreme Sistemi	1	1	0 100
Simbiyotik İlişkiler	1	1	0 100
Popülasyon Ekolojisi	1	0	0 0
GENDEN PROTEİNE	1	1	0 100
Fotosentez	1	0	1 0
Bitkilerde Hareket	1	0	0 0
Bitkilerde Eşeyli Üreme	1	0	1 0

SONUÇ BELGESİ							
MANİSA / YUNUSEMRE / KEP AKADEMİ							
Öğrenci			Numara		Sınıf		
FETHİYE SUDE İNKAYA			0		12S		
Puan Türü	Puan	Genel Ortalama	Dereceler				
			Snf	Kurum	İlçe	İl	Genel
SÖZ	▼ 136,130	213,540	156	394	830	1598	48616
SAY	▼ 212,288	244,410	118	199	493	910	27912
EA	▼ 186,160	232,090	122	324	718	1372	40029
Katılımlar:			158	397	838	1612	49188

T.C.No ile eşleşen TYT bilgileriniz kullanılmıştır.

Ders	Soru	Doğru	Yanlış	Net	Başarı %	Sınıf Ort.	Kurum Ort.	Genel Ort.
<i>Türkçe</i>	40	15	17	10,75	27			
<i>Tarih-1</i>	5	3	2	2,50	50			
<i>Coğrafya-1</i>	5	3	1	2,75	55			
<i>Felsefe</i>	5	2	3	1,25	25			
<i>Din Kült. ve Ahl. Bil.</i>	5	2	2	1,50	30			
<i>TYT Sosyal</i>	20	10	8	8,00	40			
<i>Matematik-1</i>	30	1	8	-1,00	-3			
<i>Geometri</i>	10	0	1	-0,25	-3			
<i>TYT Matematik</i>	40	1	9	-1,25	-3			
<i>Fizik</i>	7	3	4	2,00	29			
<i>Kimya</i>	7	0	4	-1,00	-14			
<i>Biyoloji</i>	6	0	3	-0,75	-13			
<i>TYT Fen</i>	20	3	11	0,25	1			
Matematik-2	30	14	0	14,00	47	▲ 9,47	▲ 6,89	▲ 7,44
Geometri	10	3	0	3,00	30	▲ 2,62	▲ 1,57	▲ 1,78
Matematik	40	17	0	17,00	43	▲ 12,09	▲ 8,46	▲ 9,22
Fizik	14	6	5	4,75	34	▲ 3,03	▲ 1,72	▲ 1,68
Kimya	13	2	0	2,00	15	▼ 3,71	▼ 2,02	▼ 2,29
Biyoloji	13	1	6	-0,50	-4	▼ 5,86	▼ 3,48	▼ 3,56
Fen Bilimleri	40	9	11	6,25	16	▼ 12,59	▼ 7,23	▼ 7,54
Toplam:	280	55	56	41,00	15	▼ 87,56	▼ 81,68	▼ 84,65
Soru No	1234567890123456789012345678901234567890							
Matematik	E BBCCADC CA AD B A DDA							
Cevap Anahtarı	A EBBCCADCCABADCBACCBCEBBBDBBCDDADCBAD							
Fen Bilimleri	CA dc DDcAcc C B bc dccC b							
Cevap Anahtarı	A CABEDEDDCDAEDCADCBCBCECECDCEADCCDECCA							

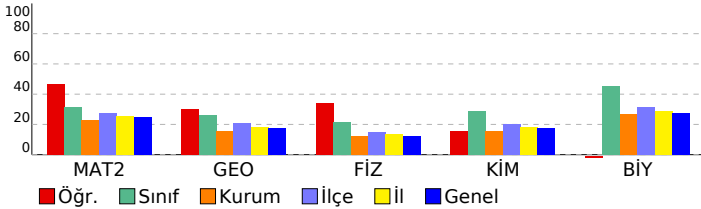

ORJİNAL TG AYT 1			
DERSLERE GÖRE ANALİZ			
Matematik			
Matematik-2	S	D	Y B%
Dört İşlem Yeteneği	1	1	0 100
Çarpımlara Ayırma	1	0	0 0
Asal Sayılar ve Aralarında Asal Sayılar	1	1	0 100
Köklü İfadeler	1	1	0 100
Polinomlarda Bölme İşlemi ve Bölme İşleminde Kalanı Bulma	1	1	0 100
Kartezyen Çarpım	1	1	0 100
Eşitsizlikler	1	1	0 100
Önemeler ve Bileşik Önemeler	1	1	0 100
Pascal Üçgeni ve Binom Açılımı	1	1	0 100
Logaritma Fonksiyonunun Özellikleri	2	1	0 50
Aritmetik Dizi	1	1	0 100
Parabolün Tepe Noktası	1	0	0 0
OLASILIK	1	1	0 100
Permütasyon	1	1	0 100
Fonksiyonlarda İşlemler	1	0	0 0
0/0 Belirsizliği	1	0	0 0
LİMİT VE SÜREKLİLİK	1	0	0 0
Türev Kuralları	1	0	0 0
Türevin Fiziksel Anlamı ve Türevin Geometrik Yorumu	1	0	0 0
Minimum-Maksimum Problemleri	1	0	0 0
Artanlık-Azalanlık-Ekstremum Noktalar	1	1	0 100
Integral Alma Kuralları	1	0	0 0
Integral ile Alan Hesabı	2	1	0 50
Değişken Değiştirme Yöntemiyle Integral Alma	1	0	0 0
Trigonometrik Fonksiyonların Aralığı ve Sıralaması	1	0	0 0
Üçgende Trigonometrik Bağınlar	1	0	0 0
Yarı Açılış Formülleri	1	0	0 0
Trigonometrik Denklemler	1	0	0 0
Geometri	S	D	Y B%
Geometrik Kavramlar ve Doğru Açılar	1	0	0 0
Paralelkenar	1	0	0 0
Dairede Çevre ve Alan	1	1	0 100
Çemberin Analitik İncelenmesi	2	1	0 50
ANALİTİK GEOMETRİ	3	1	0 33
Dönüşüm Geometrisi	1	0	0 0
Prizmalar	1	0	0 0
Fen Bilimleri			
Fizik	S	D	Y B%
Radyoaktif bozunma sonucu atomun kütle numarası, atom numarası ve enerjisindeki değişimi açıklar.	1	1	0 100
Newton'ın Hareket Yasaları	1	1	0 100
Kütle merkezi ve ağırlık merkezi kavramlarını açıklar.	1	0	0 0
Fotoelektrik olayını açıklar.	1	0	1 0
Kepler Kanunları'nı açıklar.	1	0	1 0
Atom altı parçacıkların özelliklerini temel düzeyde açıklar.	1	0	0 0
Transformatörlerin çalışma prensibini açıklar.	1	0	0 0
Düzgün çembersel hareketi açıklar.	1	1	0 100
Cisimlerin denge şartlarını açıklar.	1	1	0 100
Yay sarkacı ve basit sarkaçta periyodu bağlı olduğu değişkenleri belirler.	1	1	0 100
İtme ile çizgisel momentum değişimi arasında ilişki kurar.	1	1	0 0
Görüntüleme cihazlarının çalışma prensiplerini açıklar.	1	1	0 100
Alternatif ve doğru akım devrelerinde direncin, bobinin ve sigancın davranışını açıklar.	1	0	1 0
Yükü parçacıkların düzgün elektrik alanındaki davranışını açıklar.	1	0	1 0
Kimya	S	D	Y B%
Atomu kuantum modeliyle açıklar.	1	0	0 0
Gaz davranışlarını kinetik teori ile açıklar.	1	1	0 100
Çözeltilerin koligatif özellikleri ile derişimleri arasında ilişki kurar.	1	0	0 0
Çözünürlüğün sıcaklık ve basınçla ilişkisini açıklar.	1	0	0 0
Tepkimelerde meydana gelen enerji değişimlerini açıklar.	1	0	0 0
Tepkime Hızını Etkileyen Faktörler	1	1	0 100
Dengeyi Etkileyen Faktörler	1	0	0 0
Tampon çözeltilerin özellikleri ile günlük kullanım alanlarını ilişkilendirir.	1	0	0 0
Elektroliz olayını elektrik akımı, zaman ve değişime uğrayan madde kütleleri açısından açıklar.	1	0	0 0
Elektrotlar ve Elektrokimyasal Hücreler	1	0	0 0
Basit Formül ve Molekül Formülü	1	0	0 0
Eterleri sınıflandırarak adlarını, formüllerini, özelliklerini ve kullanım alanlarını açıklar.	1	0	0 0
Alkoller sınıflandırarak adlarını, formüllerini, özelliklerini ve kullanım alanlarını açıklar.	1	0	0 0
Biyoloji	S	D	Y B%
Sinir Sistemi	1	0	1 0
Göz	1	0	1 0
Bitkilerin Yapısı	1	0	0 0
Sindirim Organları	1	0	1 0
Kalbin Çalışması	1	0	1 0
Solunum Gazlarının Taşınması	1	0	1 0
Dişi Üreme Sistemi	1	1	0 100
Simbiyotik İlişkiler	1	0	0 0
Popülasyon Ekolojisi	1	0	0 0
GENDEN PROTEİNE	1	0	0 0
Fotosentez	1	0	0 0
Bitkilerde Hareket	1	0	0 0
Bitkilerde Eşeyli Üreme	1	0	1 0

SONUÇ BELGESİ							
MANİSA / YUNUSEMRE / KEP AKADEMİ							
Öğrenci			Numara		Sınıf		
FİDELYA PARLA			0		12S		
Puan Türü	Puan	Genel Ortalama	Dereceler				
			Snf	Kurum	İlçe	İl	Genel
SÖZ	▼ 190,988	213,540	76	260	543	1067	31061
SAY	▼ 207,145	244,410	126	212	527	976	29647
EA	▼ 208,890	232,090	89	256	575	1085	31725
Katılımlar:			158	397	838	1612	49188

T.C.No ile eşleşen TYT bilgileriniz kullanılmıştır.

Ders	Soru	Doğru	Yanlış	Net	Başarı %	Sınıf Ort.	Kurum Ort.	Genel Ort.
<i>Türkçe</i>	40	29	10	26.50	66			
<i>Tarih-1</i>	5	3	2	2.50	50			
<i>Coğrafya-1</i>	5	3	2	2.50	50			
<i>Felsefe</i>	5	4	1	3.75	75			
<i>Din Kült. ve Ahl. Bil.</i>	5	3	2	2.50	50			
<i>TYT Sosyal</i>	20	13	7	11.25	56			
<i>Matematik-1</i>	30	3	6	1.50	5			
<i>Geometri</i>	10	0	0	0.00	0			
<i>TYT Matematik</i>	40	3	6	1.50	4			
<i>Fizik</i>	7	1	6	-0.50	-7			
<i>Kimya</i>	7	5	2	4.50	64			
<i>Biyoloji</i>	6	1	4	0.00	0			
<i>TYT Fen</i>	20	7	12	4.00	20			

Türkçe	6	2	4	1,00	17	▲ 0,36	▼ 1,91	▼ 1,51
Edebiyat	18	4	3	3,25	18	▲ 0,10	▲ 2,89	▲ 1,90
Tarih-1	10	4	0	4,00	40	▲ 0,31	▲ 2,38	▲ 1,99
Coğrafya-1	6	0	0	0,00	0	▼ 0,10	▼ 1,19	▼ 0,97
Edebiyat-Sosyal-1	40	10	7	8,25	21	▲ 0,88	▼ 8,37	▲ 6,37
Matematik-2	30	5	3	4,25	14	▼ 9,47	▼ 6,89	▼ 7,44
Geometri	10	1	2	0,50	5	▼ 2,62	▼ 1,57	▼ 1,78
Matematik	40	6	5	4,75	12	▼ 12,09	▼ 8,46	▼ 9,22
Fizik	14	3	7	1,25	9	▼ 3,03	▼ 1,72	▼ 1,68
Kimya	13	2	5	0,75	6	▼ 3,71	▼ 2,02	▼ 2,29
Biyoloji	13	4	4	3,00	23	▼ 5,86	▼ 3,48	▼ 3,56
Fen Bilimleri	40	9	16	5,00	13	▼ 12,59	▼ 7,23	▼ 7,54
Toplam:	280	77	63	61,25	22	▼ 87,56	▼ 81,68	▼ 84,65

Soru No	1234567890123456789012345678901234567890
Edebiyat-Sosyal-1	cAbeAcc CBE b Aa CC EA
Cevap Anahtarı	B BAEAADBECBEEECDBCCDDABCDCCCEAABCCABCEDC
Matematik	bE BC D c Bd ecC
Cevap Anahtarı	B BCDEBBCCDABACABCCBCCABBBAEBDCDCDADADB
Fen Bilimleri	ddCB ce dDee e be E c CeDe cC D dA d
Cevap Anahtarı	B EAECBEDAACDDDECDACBEABCECCDCCAECDCCAECC

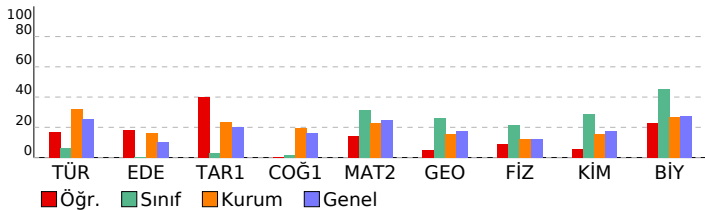

ORJİNAL TG AYT 1

DERSLERE GÖRE ANALİZ

Edebiyat-Sosyal-1	S D Y B%
Türkçe	S D Y B%
Metne Sözcük Yerleştirme	1 1 0 100
Parçadaki Cümlelerin İçerik ve Özellikleri	1 0 1 0
Paragrafta Yardımcı Düşünceler	4 1 3 25
Edebiyat	S D Y B%
Edebi Sanatlar	1 1 0 100
Geleneksel Türk Tiyatrosu	1 1 0 100
Şiir	1 0 1 0
Geçmiş Dönem Türk Edebiyatı	1 0 0 0
Aşık Edebiyatında Nazım Türleri	1 1 0 100
Divan Edebiyatında Şiir	1 0 0 0
Divan Edebiyatında Nazım Türleri	1 0 0 0
Tanzimat Dönemi Sanatçıları	1 0 0 0
Millî Mücadele Dönemi Edebiyatı ve Sanatçıları	1 0 0 0
Servetifunun Dönemi Sanatçıları	1 0 0 0
Cumhuriyet Dönemi'nde Tiyatro	2 0 1 0
Millî Edebiyat Dönemi'nde Roman	2 0 1 0
Cumhuriyet Dönemi'nde Şiir / Garip Akımı	2 1 0 50
Edebi Akımlar	1 0 0 0
Cumhuriyet Dönemi'nde Modernizmi ve Postmodernizmi Esas Alan Roman	1 0 0 0
Tarih-1	S D Y B%
İslamiyet Yayılıyor	1 1 0 100
İnsanlığın Hafızası Tarih	1 1 0 100
Büyük Selçuklu Devleti'nin Yönetim ve Toplum Yapısı	1 1 0 100
İslam Dünyası Liderliği	1 0 0 0
Avrupa'da Değişim Çağı	1 1 0 100
İggallerin Başlaması ve Millî Mücadele'ye Hazırlık	1 0 0 0
I. Dünya Savaşı (1914-1918)	3 0 0 0
Siyasi Alandaki İnkılaplar	1 0 0 0
Coğrafya-1	S D Y B%
Beşeri Sistemler	1 0 0 0
Ulaşım sisteminin gelişiminde etkili olan faktörleri açıklar.	1 0 0 0
Çevre ve Toplum	1 0 0 0
Türkiye'deki bölgesel kalkınma projelerini ekonomik, sosyal ve kültürel etkileri açısından değerlendirir.	1 0 0 0
Doğal unsurları üretim, dağıtım ve tüketim süreçleri üzerindeki etkisi açısından değerlendirir.	1 0 0 0
Doğal kaynakların sürdürülebilir kullanımını geri dönüşüm stratejileri açısından değerlendirir.	1 0 0 0
Matematik	S D Y B%
Matematik-2	S D Y B%
Dört İşlem Yeteneği	1 1 0 100
Çarpımlara Ayırma	1 0 0 0
Asal Sayılar ve Aralarında Asal Sayılar	1 1 0 100
Köklü İfadeler	1 0 0 0
Polinomlarda Bölme İşlemi ve Bölme İşleminde Kalanı Bulma	1 0 0 0
Kartezyen Çarpım	1 0 0 0
Eşitsizlikler	1 0 0 0
Önemler ve Bileşik Önemler	1 0 1 0
Pascal Üçgeni ve Binom Açılımı	1 1 0 100
Logaritma Fonksiyonunun Özellikleri	2 0 0 0
Aritmetik Dizi	1 0 0 0
Parabolün Tepe Noktası	1 0 0 0
OLASILIK	1 0 1 0
Permutasyon	1 1 0 100
Fonksiyonlarda İşlemler	1 0 0 0
0/0 Belirsizliği	1 0 0 0
LİMİT VE SÜREKLİLİK	1 0 0 0
Türev Kuralları	1 0 0 0
Türevin Fiziksel Anlamı ve Türevin Geometrik Yorumu	1 0 0 0
Minimum-Maksimum Problemleri	1 0 0 0
Artanlık-Azalanlık-Ekstremum Noktalar	1 0 0 0
Integral Alma Kuralları	1 0 0 0
Integral ile Alan Hesabı	2 0 1 0
Değişken Değiştirme Yöntemiyle İntegral Alma	1 0 0 0
Trigonometrik Fonksiyonların Aralığı ve Sıralaması	1 0 0 0
Üçgenin Trigonometrik Bağlantıları	1 0 0 0
Yarım Açılış Formülleri	1 0 0 0
Trigonometrik Denklemler	1 1 0 100
Geometri	S D Y B%
Geometrik Kavramlar ve Doğru Açılar	1 0 1 0
Paralelkenar	1 1 0 100
Dairede Çevre ve Alan	1 0 0 0
Çemberin Analitik İncelenmesi	2 0 1 0
ANALİTİK GEOMETRİ	3 0 0 0
Dönüşüm Geometrisi	1 0 0 0
Prizmalar	1 0 0 0
Fen Bilimleri	S D Y B%
Fizik	S D Y B%
Radioaktif bozunma sonucu atomun kütle numarası, atom numarası ve enerjisindeki değişimi açıklar.	1 1 0 100
Newton'ın Hareket Yasaları	1 0 1 0
Kütle merkezi ve ağırlık merkezi kavramlarını açıklar.	1 1 0 100
Fotoelektrik olayını açıklar.	1 0 0 0
Kepler Kanunları'nı açıklar.	1 0 1 0
Atom altı parçacıkların özelliklerini temel düzeyde açıklar.	1 0 1 0
Transformatörlerin çalışma prensibini açıklar.	1 0 0 0
Düzgün dairesel hareketi açıklar.	1 0 1 0
Cisimlerin denge şartlarını açıklar.	1 0 1 0
Yay sarkacı ve basit sarkaçta periyodu bağlı olduğu değişkenleri belirler.	1 0 1 0
İtme ile çizgisel momentum değişimi arasında ilişki kurar.	1 1 0 100
Görüntüleme cihazlarının çalışma prensiplerini açıklar.	1 1 0 0
Alternatif ve doğru akım devrelerinde direncin, bobinin ve sigacın davranışını açıklar.	1 0 0 0
Yükü parçacıkların düzgün elektrik alanındaki davranışını açıklar.	1 0 0 0
Kimya	S D Y B%
Atomu kuantum modeliyle açıklar.	1 0 0 0
Gaz davranışlarını kinetik teori ile açıklar.	1 0 1 0
Çözeltilerin koligatif özellikleri ile değişimleri arasında ilişki kurar.	1 0 1 0
Çözünürlüğün sıcaklık ve basınçla ilişkisini açıklar.	1 0 1 0
Tepkimelerde meydana gelen enerji değişimlerini açıklar.	1 0 0 0
Tepkime Hızı Etkileyen Faktörler	1 0 1 0
Dengeyi Etkileyen Faktörler	1 0 0 0
Tampon çözeltilerin özellikleri ile günlük kullanım alanlarını ilişkilendirir.	1 0 1 0
Elektroliz olayını elektrik akımı, zaman ve değişime uğrayan madde kütesi açısından açıklar.	1 0 0 0
Elektrotlar ve Elektrokimyasal Hücreler	1 0 0 0
Basit Formül ve Molekül Formülü	1 0 0 0
Eterleri sınıflandırarak adlarını, formüllerini, özelliklerini ve kullanım alanlarını açıklar.	1 1 0 100
Alkoller sınıflandırarak adlarını, formüllerini, özelliklerini ve kullanım alanlarını açıklar.	1 1 0 100
Biyoloji	S D Y B%

SONUÇ BELGESİ

ORIJİNAL TG AYT 1

MANİSA / YUNUSEMRE / KEP AKADEMİ

Öğrenci	Numara	Sınıf
GÖKTUĞ YERALTI	0	12S

Puan Türü	Puan	Genel Ortalama	Dereceler				
			Snf	Kurum	İlçe	İl	Genel
SÖZ	▼ 208,775	213,540	42	191	414	825	22599
SAY	▲ 269,370	244,410	71	107	286	503	15310
EA	▼ 218,313	232,090	76	223	519	967	28169
Katılımlar:			158	397	838	1612	49188

T.C.No ile eşleşen TYT bilgileriniz kullanılmıştır.

Ders	Soru	Doğru	Yanlış	Net	Başarı %	Sınıf Ort.	Kurum Ort.	Genel Ort.
<i>Türkçe</i>	40	14	18	9,50	24			
<i>Tarih-1</i>	5	3	2	2,50	50			
<i>Coğrafya-1</i>	5	3	2	2,50	50			
<i>Felsefe</i>	5	1	2	0,50	10			
<i>Din Kül. ve Ahl. Bil.</i>	5	2	1	1,75	35			
<i>TYT Sosyal</i>	20	9	7	7,25	36			
<i>Matematik-1</i>	30	17	6	15,50	52			
<i>Geometri</i>	10	2	2	1,50	15			
<i>TYT Matematik</i>	40	19	8	17,00	43			
<i>Fizik</i>	7	3	4	2,00	29			
<i>Kimya</i>	7	3	2	2,50	36			
<i>Biyoloji</i>	6	6	0	6,00	100			
<i>TYT Fen</i>	20	12	6	10,50	53			
Türkçe	6	5	1	4,75	79	▲ 0,36	▲ 1,91	▲ 1,51
Edebiyat	18	0	1	-0,25	-1	▼ 0,10	▼ 2,89	▼ 1,90
Tarih-1	10	1	3	0,25	3	▼ 0,31	▼ 2,38	▼ 1,99
Coğrafya-1	6	0	0	0,00	0	▼ 0,10	▼ 1,19	▼ 0,97
Edebiyat-Sosyal-1	40	6	5	4,75	12	▲ 0,88	▼ 8,37	▼ 6,37
Tarih-2	11	1	2	0,50	5	▲ 0,24	▼ 0,94	▼ 0,94
Coğrafya-2	11	4	0	4,00	36	▲ 0,35	▲ 1,37	▲ 1,43
Felsefe	6	1	1	0,75	13	▲ 0,09	▲ 0,43	▲ 0,49
Felsefe Grubu	6	1	1	0,75	13	▲ 0,07	▲ 0,43	▲ 0,48
Din Kül. ve Ahl. Bil.	6	3	0	3,00	50	▲ 0,28	▲ 0,62	▲ 0,65
Felsefe (Seçmeli)	6	0	0	0,00	0	◆ 0,00	◆ 0,00	◆ 0,00
Sosyal-2	40	10	4	9,00	23	▲ 1,04	▲ 3,80	▲ 3,99
Matematik-2	30	13	6	11,50	38	▲ 9,47	▲ 6,89	▲ 7,44
Geometri	10	0	0	0,00	0	▼ 2,62	▼ 1,57	▼ 1,78
Matematik	40	13	6	11,50	29	▼ 12,09	▲ 8,46	▲ 9,22
Fizik	14	9	1	8,75	63	▲ 3,03	▲ 1,72	▲ 1,68
Kimya	13	7	3	6,25	48	▲ 3,71	▲ 2,02	▲ 2,29
Biyoloji	13	5	0	5,00	38	▼ 5,86	▲ 3,48	▲ 3,56
Fen Bilimleri	40	21	4	20,00	50	▲ 12,59	▲ 7,23	▲ 7,54
Toplam:	280	104	58	89,50	32	▲ 87,56	▲ 81,68	▲ 84,65

Soru No 1234567890123456789012345678901234567890

Edebiyat-Sosyal-1 eBADEA d Cc e a

Cevap Anahtarı A ABADAEACBBEECEBEDEDCDCBADEACDCCECBADCC

Sosyal-2 Ba b D A E A D b Cc E B C

Cevap Anahtarı A ECDEECBCCBECDAAEBEBEDADBBDBCDDBEAEDBECEBEEBD

Matematik EBcB A CCCe A CdBab cdDB

Cevap Anahtarı A EBBBCCADCCABADCBACCBACBEBBDBBCCDDADCABD

Fen Bilimleri CABEEb DD DA DdeDCB C ECc E CDEC

Cevap Anahtarı A CABEEDEDDCDAEDCADCBCCBAECECDCEADCCDECCA

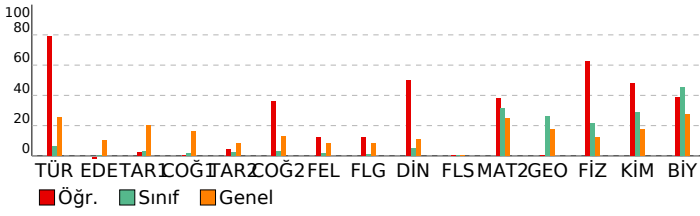

DERSLERE GÖRE ANALİZ

Edebiyat-Sosyal-1

Türkçe	S	D	Y	B%
Metne Sözcük Yerleştirme	1	0	1	0
Parçadaki Cümlelerin İçerik ve Özellikleri	1	1	0	100
Paragrafta Yardımcı Düşünceler	4	4	0	100
Edebiyat	S	D	Y	B%
Edebi Sanatlar	1	0	0	0
Geleneksel Türk Tiyatrosu	1	0	0	0
ŞİİR	1	0	0	0
Geçiş Dönemi Türk Edebiyatı	1	0	1	0
Aşık Edebiyatında Nazım Türleri	1	0	0	0
Divan Edebiyatında Şiir	1	0	0	0
Divan Edebiyatında Nazım Türleri	1	0	0	0
Tanzimat Dönemi Sanatçıları	1	0	0	0
Millî Mücadele Dönemi Edebiyatı ve Sanatçıları	1	0	0	0
Servetifunun Dönemi Sanatçıları	1	0	0	0
Cumhuriyet Dönemi'nde Tiyatro	2	0	0	0
Millî Edebiyat Dönemi'nde Roman	2	0	0	0
Cumhuriyet Dönemi'nde Şiir / Garip Akımı	2	0	0	0
Edebi Akımlar	1	0	0	0
Cumhuriyet Dönemi'nde Modernizmi ve Postmodernizmi Esas Alan Roman	1	0	0	0
Tarih-1	S	D	Y	B%
İslamiyet Yayılıyor	1	0	0	0
İnsanlığın Hafızası Tarih	1	1	0	100
Büyük Selçuklu Devleti'nin Yönetim ve Toplum Yapısı	1	0	1	0
İslam Dünyası Liderliği	1	0	0	0
Avrupa'da Değişim Çağı	1	0	1	0
İggallerin Başlaması ve Millî Mücadele'ye Hazırlık	1	0	0	0
I. Dünya Savaşı (1914-1918)	3	0	0	0
Siyasi Alandaki İnkılaplar	1	0	1	0
Coğrafya-1	S	D	Y	B%
Beşeri Sistemler	1	0	0	0
Ulaşım sisteminin gelişiminde etkili olan faktörleri açıklar.	1	0	0	0
Çevre ve Toplum	1	0	0	0
Türkiye'deki bölgesel kalkınma projelerini ekonomik, sosyal ve kültürel etkileri açısından değerlendirir.	1	0	0	0
Doğal unsurları üretim, dağıtım ve tüketim süreçleri üzerindeki etkisi açısından değerlendirir.	1	0	0	0
Doğal kaynakların sürdürülebilir kullanımını geri dönüşüm stratejileri açısından değerlendirir.	1	0	0	0

Sosyal-2

Tarih-2	S	D	Y	B%
İnsanlığın Hafızası Tarih	1	0	0	0
İslamiyet Yayılıyor	1	0	0	0
Büyük Selçuklu Devleti'nin Yönetim ve Toplum Yapısı	1	0	0	0
Türklerde Coğrafya ile Oluşan Yaşam Tarzı	1	0	0	0
Fetih ve Fatih	1	0	0	0
İhtilaller Çağı	1	0	0	0
Atatürk Dönemi İç Politikadaki Gelişmeler	1	1	0	100
İggallerin Başlaması ve Millî Mücadele'ye Hazırlık	1	0	1	0
I. Dünya Savaşı (1914-1918)	2	0	0	0
20. Yüzyıl Başlarında Osmanlı Devleti	1	0	1	0
Coğrafya-2	S	D	Y	B%
Türkiye'de uygulanan ekonomi politikalarını mekânsal etkileri açısından değerlendirir.	1	0	0	0
Şehirlerin küresel ve bölgesel etkilerini fonksiyonel açıdan yorumlar.	1	1	0	100
Ulaşım sisteminin gelişiminde etkili olan faktörleri açıklar.	2	0	0	0
Türk kültür bölgeleri ile ülkemiz arasındaki tarihi ve kültürel bağları açıklar.	2	1	0	50
Ülkeler ve bölgeler arasındaki ticaret ile ham madde, üretim ve pazar alanlarını ilişkilendirir.	1	0	0	0
Ortak doğal ve kültürel mirasa yönelik tehditleri açıklar.	1	0	0	0
Doğal Kaynak Kullanımının Çevresel Etkileri	2	2	0	100
Tarım-Ekonomi ilişkisi	1	0	0	0
Felsefe	S	D	Y	B%
Felsefenin ortaya çıkışını hazırlayan düşünce ortamını açıklar.	1	0	0	0
Düşünme ve akıl yürütmede dili doğru kullanmanın önemini açıklar.	1	0	0	0
Ahlak felsefesinin konusunu ve problemlerini açıklar.	1	0	0	0
Psikolojinin konusunu kavrar.	1	1	0	100
Psikolojinin Temel Süreçleri	1	0	0	0
Algıyı etkileyen etkenleri açıklar.	1	0	1	0
Felsefe Grubu	S	D	Y	B%
Sosyolojik araştırmalarda kullanılan yöntemleri tanıır.	1	0	0	0
Mantığın pratik yaşam açısından önemini fark eder.	1	0	0	0
Bilim, Teknoloji ve Kitle İletişim Araçları	1	1	0	100
Sembolik Mantığa Geçiş	1	0	1	0
Toplumsal Değişme ve Değişmeyi Etkileyen Faktörler	1	0	0	0
Önermeler Mantığı	1	0	0	0
Din Kül. ve Ahl. Bil.	S	D	Y	B%
DİN VE İSLAM	1	0	0	0
Ahlaki Tutum ve Davranışlar	1	1	0	100
İslam Düşüncesinde İtikadi, Siyasi ve Fikhi Yorumlar	1	0	0	0
Kur'an'a Göre Hz. Muhammed	1	1	0	100
İnançla İlgili Meseleler	1	0	0	0
Güncel Dini Meseleler	1	1	0	100
Felsefe (Seçmeli)	S	D	Y	B%
Düşünme ve akıl yürütmede dili doğru kullanmanın önemini açıklar.	1	0	0	0
Örnek felsefi metinlerden hareketle MÖ 6. yüzyıl-MS 2. yüzyıl filozoflarının felsefi görüşlerini analiz eder.	1	0	0	0
Davranışın oluşum sürecini fark eder.	1	0	0	0
Toplumsal konum, statü ve rol kavramları arasındaki ilişki kurar.	1	0	0	0
Kültürün öğelerini analiz eder.	1	0	0	0
Akıl ikelerinin önemini değerlendirir.	1	0	0	0

Matematik

Matematik-2	S	D	Y	B%
Dört İşlem Yeteneği	1	1	0	100
Çarpanlara Ayırma	1	1	0	100
Asal Sayılar ve Aralarında Asal Sayılar	1	0	1	0
Kökü ifadeler	1	1	0	100
Polinomlarda Bölme işlemi ve Bölme İşleminde Kalanı Bulma	1	0	0	0
Kartezyen Çarpım	1	0	0	0
Eşitsizlikler	1	1	0	100
Önermeler ve Bileşik Önermeler	1	0	0	0
Pascal Üçgeni ve Binom Açılımı	1	1	0	100
Logaritma Fonksiyonunun Özellikleri	2	2	0	100
Aritmetik Dizi	1	0	1	0
Parabolün Tepe Noktası	1	0	0	0
OLASILIK	1	1	0	100
Permütasyon	1	0	0	0
Fonksiyonlarda İşlemler	1	1	0	100
0/0 Belirsizliği	1	0	1	0
LİMİT VE SÜREKLİLİK	1	1	0	100
Türev Kuralları	1	1	0	100

SONUÇ BELGESİ							
MANİSA / YUNUSEMRE / KEP AKADEMİ							
Öğrenci			Numara		Sınıf		
GÜLBAHAR DOĞAN			0		12S		
Puan Türü	Puan	Genel Ortalama	Dereceler				
			Snf	Kurum	İlçe	İl	Genel
SÖZ	▼ 140,303	213,540	155	391	826	1591	48434
SAY	▼ 185,653	244,410	146	304	693	1270	39562
EA	▼ 155,038	232,090	154	389	822	1569	47629
Katılımlar:			158	397	838	1612	49188

T.C.No ile eşleşen TYT bilgileriniz kullanılmıştır.

Ders	Soru	Doğru	Yanlış	Net	Başarı %	Sınıf Ort.	Kurum Ort.	Genel Ort.
<i>Türkçe</i>	40	20	17	15,75	39			
<i>Tarih-1</i>	5	2	3	1,25	25			
<i>Coğrafya-1</i>	5	1	3	0,25	5			
<i>Felsefe</i>	5	0	0	0,00	0			
<i>Din Kül. ve Ahl. Bil.</i>	5	3	1	2,75	55			
<i>TYT Sosyal</i>	20	6	7	4,25	21			
<i>Matematik-1</i>	30	5	11	2,25	8			
<i>Geometri</i>	10	0	3	-0,75	-8			
<i>TYT Matematik</i>	40	5	14	1,50	4			
<i>Fizik</i>	7	1	4	0,00	0			
<i>Kimya</i>	7	1	1	0,75	11			
<i>Biyoloji</i>	6	0	3	-0,75	-13			
<i>TYT Fen</i>	20	2	8	0,00	0			
Matematik-2	30	6	8	4,00	13	▼ 9,47	▼ 6,89	▼ 7,44
Geometri	10	1	3	0,25	3	▼ 2,62	▼ 1,57	▼ 1,78
Matematik	40	7	11	4,25	11	▼ 12,09	▼ 8,46	▼ 9,22
Fizik	14	5	7	3,25	23	▲ 3,03	▲ 1,72	▲ 1,68
Kimya	13	2	3	1,25	10	▼ 3,71	▼ 2,02	▼ 2,29
Biyoloji	13	4	4	3,00	23	▼ 5,86	▼ 3,48	▼ 3,56
Fen Bilimleri	40	11	14	7,50	19	▼ 12,59	▲ 7,23	▼ 7,54
Toplam:	280	51	71	33,25	12	▼ 87,56	▼ 81,68	▼ 84,65
Soru No	1234567890123456789012345678901234567890							
Matematik	EBB e a de AD a dBccdaD c							
Cevap Anahtarı	A	EBBBCCADCCABADCBACCBACBAEBBDBBCCDDADCABD						
Fen Bilimleri	edBdE bDeCcd E b Cc Bc CD Ec d E eb							
Cevap Anahtarı	A	CABEEDEDDCDAEDCADCBCCBAECCDCEADCCDECCA						

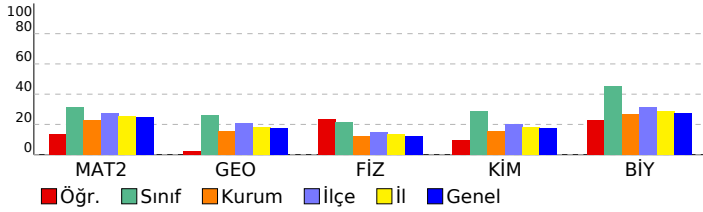

ORJİNAL TG AYT 1				
DERSLERE GÖRE ANALİZ				
Matematik				
Matematik-2	S	D	Y	B%
Dört İşlem Yeteneği	1	1	0	100
Çarpanlara Ayırma	1	1	0	100
Asal Sayılar ve Aralarında Asal Sayılar	1	1	0	100
Köklü İfadeler	1	0	0	0
Polinomlarda Bölme İşlemi ve Bölme İşleminde Kalanı Bulma	1	0	0	0
Kartezyen Çarpım	1	0	1	0
Eşitsizlikler	1	0	0	0
Önemeler ve Bileşik Önemeler	1	0	1	0
Pascal Üçgeni ve Binom Açılımı	1	0	0	0
Logaritma Fonksiyonunun Özellikleri	2	0	2	0
Aritmetik Dizi	1	0	0	0
Parabolün Tepe Noktası	1	0	0	0
OLASILIK	1	1	0	100
Permütasyon	1	1	0	100
Fonksiyonlarda İşlemler	1	0	0	0
0/0 Belirsizliği	1	0	0	0
LİMİT VE SÜREKLİLİK	1	0	0	0
Türev Kuralları	1	0	0	0
Türevin Fiziksel Anlamı ve Türevin Geometrik Yorumu	1	0	1	0
Minimum-Maksimum Problemleri	1	0	0	0
Artanlık-Azalanlık-Ekstremum Noktalar	1	0	0	0
Integral Alma Kuralları	1	0	0	0
Integral ile Alan Hesabı	2	0	0	0
Değişken Değiştirme Yöntemiyle Integral Alma	1	0	0	0
Trigonometrik Fonksiyonların Aralığı ve Sıralaması	1	0	1	0
Üçgende Trigonometrik Bağınlar	1	1	0	100
Yarı Açılış Formülleri	1	0	1	0
Trigonometrik Denklemler	1	0	1	0
Geometri	S	D	Y	B%
Geometrik Kavramlar ve Doğru Açılar	1	0	1	0
Paralelkenar	1	0	1	0
Dairede Çevre ve Alan	1	1	0	100
Çemberin Analitik İncelenmesi	2	0	0	0
ANALİTİK GEOMETRİ	3	0	1	0
Dönüşüm Geometrisi	1	0	0	0
Prizmalar	1	0	0	0
Fen Bilimleri				
Fizik	S	D	Y	B%
Radioaktif bozunma sonucu atomun kütle numarası, atom numarası ve enerjisindeki değişimi açıklar.	1	0	1	0
Newton'ın Hareket Yasaları	1	0	1	0
Kütle merkezi ve ağırlık merkezi kavramlarını açıklar.	1	1	0	100
Fotoelektrik olayını açıklar.	1	0	1	0
Kepler Kanunları'nı açıklar.	1	1	0	100
Atom altı parçacıkların özelliklerini temel düzeyde açıklar.	1	0	0	0
Transformatörlerin çalışma prensibini açıklar.	1	0	1	0
Düzgün çembersel hareketi açıklar.	1	1	0	100
Cisimlerin denge şartlarını açıklar.	1	0	1	0
Yay sarkacı ve basit sarkaçta periyodu bağlı olduğu değişkenleri belirler.	1	1	0	100
İtme ile çizgisel momentum değişimi arasında ilişki kurar.	1	1	0	0
Görüntüleme cihazlarının çalışma prensiplerini açıklar.	1	0	1	0
Alternatif ve doğru akım devrelerinde direncin, bobinin ve sigancın davranışını açıklar.	1	0	0	0
Yükü parçacıkların düzgün elektrik alanındaki davranışını açıklar.	1	1	0	100
Kimya	S	D	Y	B%
Atomu kuantum modeliyle açıklar.	1	0	0	0
Gas davranışlarını kinetik teori ile açıklar.	1	0	0	0
Çözeltilerin koligatif özellikleri ile derişimleri arasında ilişki kurar.	1	0	1	0
Çözünürlüğün sıcaklık ve basınçla ilişkisini açıklar.	1	0	0	0
Tepkimelerde meydana gelen enerji değişimlerini açıklar.	1	1	0	100
Tepkime Hızını Etkileyen Faktörler	1	1	0	0
Dengeyi Etkileyen Faktörler	1	0	0	0
Tampon çözeltilerin özellikleri ile günlük kullanım alanlarını ilişkilendirir.	1	0	0	0
Elektroliz olayını elektrik akımı, zaman ve değişime uğrayan madde kütle açısından açıklar.	1	1	0	100
Elektrotlar ve Elektrokimyasal Hücreler	1	0	1	0
Basit Formül ve Molekül Formülü	1	0	0	0
Eterleri sınıflandırarak adlarını, formüllerini, özelliklerini ve kullanım alanlarını açıklar.	1	0	0	0
Alkoller sınıflandırarak adlarını, formüllerini, özelliklerini ve kullanım alanlarını açıklar.	1	0	0	0
Biyoloji	S	D	Y	B%
Sinir Sistemi	1	1	0	100
Göz	1	1	0	100
Bitkilerin Yapısı	1	0	0	0
Sindirim Organları	1	1	0	100
Kalbin Çalışması	1	0	1	0
Solunum Gazlarının Taşınması	1	0	0	0
Dişi Üreme Sistemi	1	0	1	0
Simbiyotik İlişkiler	1	0	0	0
Popülasyon Ekolojisi	1	0	0	0
GENDEN PROTEİNE	1	1	0	100
Fotosentez	1	0	0	0
Bitkilerde Hareket	1	0	1	0
Bitkilerde Eşeyli Üreme	1	0	1	0

SONUÇ BELGESİ

ORIJİNAL TG AYT 1

MANİSA / YUNUSEMRE / KEP AKADEMİ

Öğrenci	Numara	Sınıf
HALİL CAN ORTAÇ	0	12S

Puan Türü	Puan	Genel Ortalama	Dereceler				
			Snf	Kurum	İlçe	İl	Genel
SÖZ	▼ 205,975	213,540	48	199	437	870	23901
SAY	▼ 149,788	244,410	156	390	824	1573	48139
EA	▼ 162,775	232,090	149	375	802	1540	46589
Katılımlar:			158	397	838	1612	49188

T.C.No ile eşleşen TYT bilgileriniz kullanılmıştır.

Ders	Soru	Doğru	Yanlış	Net	Başarı %	Sınıf Ort.	Kurum Ort.	Genel Ort.
<i>Türkçe</i>	40	12	13	8,75	22			
<i>Tarih-1</i>	5	3	0	3,00	60			
<i>Coğrafya-1</i>	5	3	2	2,50	50			
<i>Felsefe</i>	5	1	0	1,00	20			
<i>Din Kül. ve Ahl. Bil.</i>	5	3	1	2,75	55			
<i>TYT Sosyal</i>	20	10	3	9,25	46			
<i>Matematik-1</i>	30	2	2	1,50	5			
<i>Geometri</i>	10	0	0	0,00	0			
<i>TYT Matematik</i>	40	2	2	1,50	4			
<i>Fizik</i>	7	3	1	2,75	39			
<i>Kimya</i>	7	0	0	0,00	0			
<i>Biyoloji</i>	6	0	3	-0,75	-13			
<i>TYT Fen</i>	20	3	4	2,00	10			
Türkçe	6	3	2	2,50	42	▲ 0,36	▲ 1,91	▲ 1,51
Edebiyat	18	0	3	-0,75	-4	▼ 0,10	▼ 2,89	▼ 1,90
Tarih-1	10	3	3	2,25	23	▲ 0,31	▼ 2,38	▲ 1,99
Coğrafya-1	6	3	1	2,75	46	▲ 0,10	▲ 1,19	▲ 0,97
Edebiyat-Sosyal-1	40	9	9	6,75	17	▲ 0,88	▼ 8,37	▲ 6,37
Tarih-2	11	3	2	2,50	23	▲ 0,24	▲ 0,94	▲ 0,94
Coğrafya-2	11	6	2	5,50	50	▲ 0,35	▲ 1,37	▲ 1,43
Felsefe	6	3	1	2,75	46	▲ 0,09	▲ 0,43	▲ 0,49
Felsefe Grubu	6	1	0	1,00	17	▲ 0,07	▲ 0,43	▲ 0,48
Din Kül. ve Ahl. Bil.	6	3	1	2,75	46	▲ 0,28	▲ 0,62	▲ 0,65
Felsefe (Seçmeli)	6	0	0	0,00	0	◆ 0,00	◆ 0,00	◆ 0,00
Sosyal-2	40	16	6	14,50	36	▲ 1,04	▲ 3,80	▲ 3,99
Matematik-2	30	0	3	-0,75	-3	▼ 9,47	▼ 6,89	▼ 7,44
Geometri	10	0	0	0,00	0	▼ 2,62	▼ 1,57	▼ 1,78
Matematik	40	0	3	-0,75	-2	▼ 12,09	▼ 8,46	▼ 9,22
Fizik	14	0	2	-0,50	-4	▼ 3,03	▼ 1,72	▼ 1,68
Kimya	13	0	3	-0,75	-6	▼ 3,71	▼ 2,02	▼ 2,29
Biyoloji	13	1	1	0,75	6	▼ 5,86	▼ 3,48	▼ 3,56
Fen Bilimleri	40	1	6	-0,50	-1	▼ 12,59	▼ 7,23	▼ 7,54
Toplam:	280	53	46	41,50	15	▼ 87,56	▼ 81,68	▼ 84,65

Soru No 1234567890123456789012345678901234567890

Edebiyat-Sosyal-1 BA cAce a d C bAcCaA EaC

Cevap Anahtarı B BAEAADBECBEEECDBCCDDABCDCCCEABCCABCEDC

Sosyal-2 EC E ee cDA AEeE CDb D D EdBC

Cevap Anahtarı B ECDEBCEBCEBDDACAAEBEEBCDCBDDDBEBDDDEABCEBEEEDBE

Matematik d a d

Cevap Anahtarı B BCDEBCCDABACABCCBCCABBBAEBDCDCDADADB

Fen Bilimleri d b a e a c A

Cevap Anahtarı B EAECBEDAACDDDECDDACBEABCECCDCCAECDDCCAEC

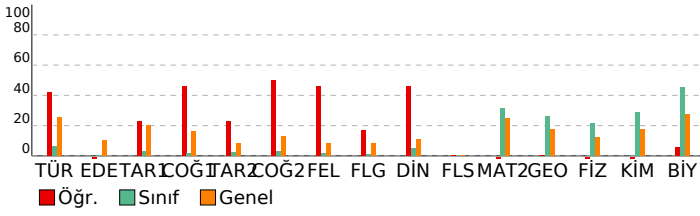

DERSLERE GÖRE ANALİZ

Edebiyat-Sosyal-1

Türkçe	S	D	Y	B%
Metne Sözcük Yerleştirme	1	1	0	100
Parçadaki Cümlelerin İçerik ve Özellikleri	1	1	0	100
Paragrafa Yardımcı Düşünceler	4	1	2	25
Edebiyat	S	D	Y	B%
Edebi Sanatlar	1	0	0	0
Geleneksel Türk Tiyatrosu	1	0	0	0
ŞİİR	1	0	1	0
Geçiş Dönemi Türk Edebiyatı	1	0	0	0
Aşık Edebiyatında Nazım Türleri	1	0	0	0
Divan Edebiyatında Şiir	1	0	0	0
Divan Edebiyatında Nazım Türleri	1	0	0	0
Tanzimat Dönemi Sanatçıları	1	0	0	0
Millî Mücadele Dönemi Edebiyatı ve Sanatçıları	1	0	1	0
Servetifunun Dönemi Sanatçıları	1	0	0	0
Cumhuriyet Dönemi'nde Tiyatro	2	0	0	0
Millî Edebiyat Dönemi'nde Roman	2	0	1	0
Cumhuriyet Dönemi'nde Şiir / Garip Akımı	2	0	0	0
Edebi Akımlar	1	0	0	0
Cumhuriyet Dönemi'nde Modernizmi ve Postmodernizmi Esas Alan Roman	1	0	0	0
Tarih-1	S	D	Y	B%
İslamiyet Yayılıyor	1	0	1	0
İnsanlığın Hafızası Tarih	1	0	0	0
Büyük Selçuklu Devleti'nin Yönetim ve Toplum Yapısı	1	1	0	100
İslam Dünyası Liderliği	1	0	0	0
Avrupa'da Değişim Çağı	1	1	0	100
İggallerin Başlaması ve Millî Mücadele'ye Hazırlık	1	0	0	0
I. Dünya Savaşı (1914-1918)	3	1	1	33
Siyasi Alandaki İnkılaplar	1	0	1	0
Coğrafya-1	S	D	Y	B%
Beşeri Sistemler	1	0	0	0
Ulaşım sisteminin gelişiminde etkili olan faktörleri açıklar.	1	1	0	100
Çevre ve Toplum	1	0	1	0
Türkiye'deki bölgesel kalkınma projelerini ekonomik, sosyal ve kültürel etkileri açısından değerlendirir.	1	1	0	100
Doğal unsurları üretim, dağıtım ve tüketim süreçleri üzerindeki etkisi açısından değerlendirir.	1	0	0	0
Doğal kaynakların sürdürülebilir kullanımını geri dönüşüm stratejileri açısından değerlendirir.	1	1	0	100

Sosyal-2

Tarih-2	S	D	Y	B%
İnsanlığın Hafızası Tarih	1	1	0	100
İslamiyet Yayılıyor	1	0	0	0
Büyük Selçuklu Devleti'nin Yönetim ve Toplum Yapısı	1	0	0	0
Türklerde Coğrafya ile Oluşan Yaşam Tarzı	1	1	0	100
Fetih ve Fatih	1	0	0	0
İhtilaller Çağı	1	1	0	100
Atatürk Dönemi İç Politikadaki Gelişmeler	1	0	0	0
İggallerin Başlaması ve Millî Mücadele'ye Hazırlık	1	0	0	0
I. Dünya Savaşı (1914-1918)	2	0	2	0
20. Yüzyıl Başlarında Osmanlı Devleti	1	0	0	0
Coğrafya-2	S	D	Y	B%
Türkiye'de uygulanan ekonomi politikalarını mekânsal etkileri açısından değerlendirir.	1	0	0	0
Şehirlerin küresel ve bölgesel etkilerini fonksiyonel açıdan yorumlar.	1	0	1	0
Ulaşım sisteminin gelişiminde etkili olan faktörleri açıklar.	2	1	0	50
Türk kültür bölgeleri ile ülkemiz arasındaki tarihi ve kültürel bağları açıklar.	2	1	0	50
Ülkeler ve bölgeler arasındaki ticaret ile ham madde, üretim ve pazar alanlarını ilişkilendirir.	1	1	0	100
Ortak doğal ve kültürel mirasa yönelik tehditleri açıklar.	1	0	1	0
Doğal Kaynak Kullanımının Çevresel Etkileri	2	2	0	100
Tarım-Ekonomi ilişkisi	1	1	0	100
Felsefe	S	D	Y	B%
Felsefenin ortaya çıkışı hazırlayan düşünce ortamını açıklar.	1	1	0	100
Düşünme ve akıl yürütmede dili doğru kullanmanın önemini açıklar.	1	0	0	0
Ahlak felsefesinin konusunu ve problemlerini açıklar.	1	0	0	0
Psikolojinin konusunu kavrar.	1	1	0	100
Psikolojinin Temel Süreçleri	1	0	0	0
Algıyı etkileyen etkenleri açıklar.	1	0	1	0
Bilim, Teknoloji ve Kitle İletişim Araçları	1	0	0	0
Felsefe Grubu	S	D	Y	B%
Sosyolojik araştırmalarda kullanılan yöntemleri tanıır.	1	0	0	0
Mantığın pratik yaşam açısından önemini fark eder.	1	0	0	0
Bilim, Teknoloji ve Kitle İletişim Araçları	1	0	0	0
Sembolik Mantığa Geçiş	1	1	0	100
Toplumsal Değişme ve Değişmeyi Etkileyen Faktörler	1	0	0	0
Önermeler Mantığı	1	0	0	0
Düşünme ve akıl yürütmede dili doğru kullanmanın önemini açıklar.	0	0	0	0
Din Kül. ve Ahl. Bil.	S	D	Y	B%
DİN VE İSLAM	1	0	1	0
Ahlaki Tutum ve Davranışlar	1	1	0	100
İslam Düşüncesinde İtikadi, Siyasi ve Fikhi Yorumlar	1	0	0	0
Kur'an'a Göre Hz. Muhammed	1	1	0	100
İnançla İlgili Meseleler	1	0	0	0
Güncel Dinî Meseleler	1	1	0	100
Felsefe (Seçmeli)	S	D	Y	B%
Düşünme ve akıl yürütmede dili doğru kullanmanın önemini açıklar.	1	0	0	0
Örnek felsefi metinlerden hareketle MÖ 6. yüzyıl-MS 2. yüzyıl filozoflarının felsefi görüşlerini analiz eder.	1	0	0	0
Davranışın oluşum sürecini fark eder.	1	0	0	0
Toplumsal konum, statü ve rol kavramları arasında ilişki kurar.	1	0	0	0
Kültürün öğelerini analiz eder.	1	0	0	0
Akıl ilkelerinin önemini değerlendirir.	1	0	0	0

Matematik

Matematik-2	S	D	Y	B%
Dört İşlem Yeteneği	1	0	0	0
Çarpanlara Ayırma	1	0	1	0
Asal Sayılar ve Aralarında Asal Sayılar	1	0	0	0
Kökü ifadeler	1	0	0	0
Polinomlarda Bölme işlemi ve Bölme İşleminde Kalanı Bulma	1	0	0	0
Kartezyen Çarpım	1	0	0	0
Eşitsizlikler	1	0	0	0
Önermeler ve Bileşik Önermeler	1	0	0	0
Pascal Üçgeni ve Binom Açılımı	1	0	0	0
Logaritma Fonksiyonunun Özellikleri	2	0	0	0
Aritmetik Dizi	1	0	0	0
Parabolün Tepe Noktası	1	0	0	0
OLASILIK	1	0	0	0
Permütasyon	1	0	0	0
Fonksiyonlarda İşlemler	1	0	0	0
0/0 Belirsizliği	1	0	1	0

SONUÇ BELGESİ	ORJİNAL TG AYT 1
MANİSA / YUNUSEMRE / KEP AKADEMİ	DERSLERE GÖRE ANALİZ

Öğrenci			Numara	Sınıf			
HAMZA CAN BACAĞIZ			0	12S			
Puan Türü	Puan	Genel Ortalama	Dereceler				
			Snf	Kurum	İlçe	İl	Genel
SÖZ	▼ 154,335	213,540	148	374	805	1547	47050
SAY	▼ 182,590	244,410	148	315	711	1306	40840
EA	▼ 165,380	232,090	145	367	791	1526	46214
Katılımlar:			158	397	838	1612	49188

T.C.No ile eşleşen TYT bilgileriniz kullanılmıştır.

Ders	Soru	Doğru	Yanlış	Net	Başarı %	Sınıf Ort.	Kurum Ort.	Genel Ort.
<i>Türkçe</i>	40	22	14	18,50	46			
<i>Tarih-1</i>	5	3	2	2,50	50			
<i>Coğrafya-1</i>	5	4	1	3,75	75			
<i>Felsefe</i>	5	2	2	1,50	30			
<i>Din Kült. ve Ahl. Bil.</i>	5	2	2	1,50	30			
<i>TYT Sosyal</i>	20	11	7	9,25	46			
<i>Matematik-1</i>	30	6	3	5,25	18			
<i>Geometri</i>	10	0	2	-0,50	-5			
<i>TYT Matematik</i>	40	6	5	4,75	12			
<i>Fizik</i>	7	2	2	1,50	21			
<i>Kimya</i>	7	0	1	-0,25	-4			
<i>Biyoloji</i>	6	0	1	-0,25	-4			
<i>TYT Fen</i>	20	2	4	1,00	5			
Matematik-2	30	3	0	3,00	10	▼ 9,47	▼ 6,89	▼ 7,44
Geometri	10	0	1	-0,25	-3	▼ 2,62	▼ 1,57	▼ 1,78
Matematik	40	3	1	2,75	7	▼ 12,09	▼ 8,46	▼ 9,22
Fizik	14	2	1	1,75	13	▼ 3,03	▲ 1,72	▲ 1,68
Kimya	13	0	0	0,00	0	▼ 3,71	▼ 2,02	▼ 2,29
Biyoloji	13	1	0	1,00	8	▼ 5,86	▼ 3,48	▼ 3,56
Fen Bilimleri	40	3	1	2,75	7	▼ 12,59	▼ 7,23	▼ 7,54
Toplam:	280	47	32	39,00	14	▼ 87,56	▼ 81,68	▼ 84,65
Soru No	1234567890123456789012345678901234567890							
Matematik	E D C a							
Cevap Anahtarı	B BCDEBBCCDABCACABCCBBBBAEBDCBCDADDB							
Fen Bilimleri	CaE D							
Cevap Anahtarı	B EAECBEDAACDDDECDDACBEABCECCDCCAECDDCCAEC							

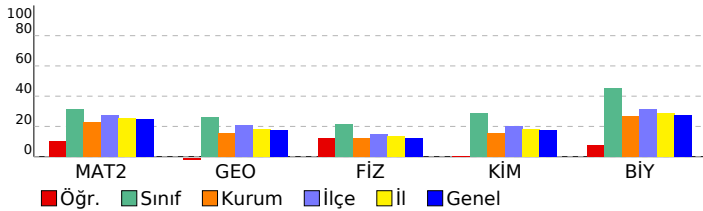

Matematik	S	D	Y	B%
Matematik-2				
Dört İşlem Yeteneği	1	1	0	100
Çarpımlara Ayırma	1	0	0	0
Asal Sayılar ve Aralarında Asal Sayılar	1	0	0	0
Köklü İfadeler	1	0	0	0
Polinomlarda Bölme İşlemi ve Bölme İşleminde Kalanı Bulma	1	0	0	0
Kartezyen Çarpım	1	1	0	100
Eşitsizlikler	1	0	0	0
Önermeler ve Bileşik Önermeler	1	0	0	0
Pascal Üçgeni ve Binom Açılımı	1	0	0	0
Logaritma Fonksiyonunun Özellikleri	2	0	0	0
Aritmetik Dizi	1	0	0	0
Parabolün Tepe Noktası	1	0	0	0
OLASILIK	1	0	0	0
Permütasyon	1	1	0	100
Fonksiyonlarda İşlemler	1	0	0	0
0/0 Belirsizliği	1	0	0	0
LİMİT VE SÜREKLİLİK	1	0	0	0
Türev Kuralları	1	0	0	0
Türevin Fiziksel Anlamı ve Türevin Geometrik Yorumu	1	0	0	0
Minimum-Maksimum Problemleri	1	0	0	0
Artanlık-Azalanlık-Ekstremum Noktalar	1	0	0	0
Integral Alma Kuralları	1	0	0	0
Integral ile Alan Hesabı	2	0	0	0
Değişken Değiştirme Yöntemiyle Integral Alma	1	0	0	0
Trigonometrik Fonksiyonların Aralığı ve Sıralaması	1	0	0	0
Üçgende Trigonometrik Bağınlar	1	0	0	0
Yarı Açılış Formülleri	1	0	0	0
Trigonometrik Denklemler	1	0	0	0
Geometri				
Geometrik Kavramlar ve Doğru Açılar	1	0	1	0
Paralelkenar	1	0	0	0
Dairede Çevre ve Alan	1	0	0	0
Çemberin Analitik İncelenmesi	2	0	0	0
ANALİTİK GEOMETRİ	3	0	0	0
Dönüşüm Geometrisi	1	0	0	0
Prizmalar	1	0	0	0
Fen Bilimleri				
Fizik				
Radioaktif bozunma sonucu atomun kütle numarası, atom numarası ve enerjisindeki değişimi açıklar.	1	1	0	100
Newton'ın Hareket Yasaları	1	0	0	0
Kütle merkezi ve ağırlık merkezi kavramlarını açıklar.	1	0	1	0
Fotoelektrik olayını açıklar.	1	0	0	0
Kepler Kanunları'nı açıklar.	1	0	0	0
Atom altı parçacıkların özelliklerini temel düzeyde açıklar.	1	0	0	0
Transformatörlerin çalışma prensibini açıklar.	1	1	0	100
Düzgün çembersel hareketi açıklar.	1	0	0	0
Cisimlerin denge şartlarını açıklar.	1	0	0	0
Yay sarkacı ve basit sarkaçta periyodu bağlı olduğu değişkenleri belirler.	1	0	0	0
İtme ile çizgisel momentum değişimi arasında ilişki kurar.	1	0	0	0
Görüntüleme cihazlarının çalışma prensiplerini açıklar.	1	0	0	0
Alternatif ve doğru akım devrelerinde direncin, bobinin ve sigacın davranışını açıklar.	1	0	0	0
Yükü parçacıkların düzgün elektrik alanındaki davranışını açıklar.	1	0	0	0
Kimya				
Atomu kuantum modeliyle açıklar.	1	0	0	0
Gaz davranışlarını kinetik teori ile açıklar.	1	0	0	0
Çözeltilerin koligatif özellikleri ile derişimleri arasında ilişki kurar.	1	0	0	0
Çözünürlüğün sıcaklık ve basınçla ilişkisini açıklar.	1	0	0	0
Tepkimelerde meydana gelen enerji değişimlerini açıklar.	1	0	0	0
Tepkime Hızını Etkileyen Faktörler	1	0	0	0
Dengeyi Etkileyen Faktörler	1	0	0	0
Tampon çözeltilerin özellikleri ile günlük kullanım alanlarını ilişkilendirir.	1	0	0	0
Elektroliz olayını elektrik akımı, zaman ve değişime uğrayan madde kütleleri açısından açıklar.	1	0	0	0
Elektrotlar ve Elektrokimyasal Hücreler	1	0	0	0
Basit Formül ve Molekül Formülü	1	0	0	0
Eterleri sınıflandırarak adlarını, formüllerini, özelliklerini ve kullanım alanlarını açıklar.	1	0	0	0
Alkoller sınıflandırarak adlarını, formüllerini, özelliklerini ve kullanım alanlarını açıklar.	1	0	0	0
Biyoloji				
Sinir Sistemi	1	0	0	0
Göz	1	1	0	100
Bitkilerin Yapısı	1	0	0	0
Sindirim Organları	1	0	0	0
Kalbin Çalışması	1	0	0	0
Solunum Gazlarının Taşınması	1	0	0	0
Dişi Üreme Sistemi	1	0	0	0
Simbiyotik İlişkiler	1	0	0	0
Popülasyon Ekolojisi	1	0	0	0
GENDEN PROTEİNE	1	0	0	0
Fotosentez	1	0	0	0
Bitkilerde Hareket	1	0	0	0
Bitkilerde Eşeyli Üreme	1	0	0	0

SONUÇ BELGESİ							
MANİSA / YUNUSEMRE / KEP AKADEMİ							
Öğrenci			Numara		Sınıf		
HATİCE ERGÜNER			0		12S		
Puan Türü	Puan	Genel Ortalama	Dereceler				
			Snf	Kurum	İlçe	İl	Genel
SÖZ	▼ 179,620	213,540	98	297	671	1303	36975
SAY	▲ 277,105	244,410	65	97	268	464	14081
EA	▼ 224,895	232,090	70	203	484	886	25796
Katılımlar:			158	397	838	1612	49188

İsminiz ile eşleşen TYT bilgileriniz kullanılmıştır.

Ders	Soru	Doğru	Yanlış	Net	Başarı %	Sınıf Ort.	Kurum Ort.	Genel Ort.
Türkçe	40	29	8	27.00	68			
Tarih-1	5	5	0	5.00	100			
Coğrafya-1	5	3	1	2.75	55			
Felsefe	5	2	1	1.75	35			
Din Kült. ve Ahl. Bil.	5	2	2	1.50	30			
TYT Sosyal	20	12	4	11.00	55			
Matematik-1	30	11	3	10.25	34			
Geometri	10	2	2	1.50	15			
TYT Matematik	40	13	5	11.75	29			
Fizik	7	2	4	1.00	14			
Kimya	7	3	1	2.75	39			
Biyoloji	6	2	1	1.75	29			
TYT Fen	20	7	6	5.50	28			
Matematik-2	30	13	0	13,00	43	▲ 9,47	▲ 6,89	▲ 7,44
Geometri	10	2	1	1,75	18	▼ 2,62	▲ 1,57	▼ 1,78
Matematik	40	15	1	14,75	37	▲ 12,09	▲ 8,46	▲ 9,22
Fizik	14	2	5	0,75	5	▼ 3,03	▼ 1,72	▼ 1,68
Kimya	13	5	3	4,25	33	▲ 3,71	▲ 2,02	▲ 2,29
Biyoloji	13	9	1	8,75	67	▲ 5,86	▲ 3,48	▲ 3,56
Fen Bilimleri	40	16	9	13,75	34	▲ 12,59	▲ 7,23	▲ 7,54
Toplam:	280	92	33	83,75	30	▼ 87,56	▲ 81,68	▼ 84,65
Soru No	1234567890123456789012345678901234567890							
Matematik	B DE B C CAC C BBB D eA A							
Cevap Anahtarı	B BCDEBBCCDABCACABCCBCCABBBAEBDCDBCDADADB							
Fen Bilimleri	Ebb B cea bDD CB ec E DC AECDC EC							
Cevap Anahtarı	B EAECBEDAACDDDECDACBEABCECCDCCAECDDCCAEC							

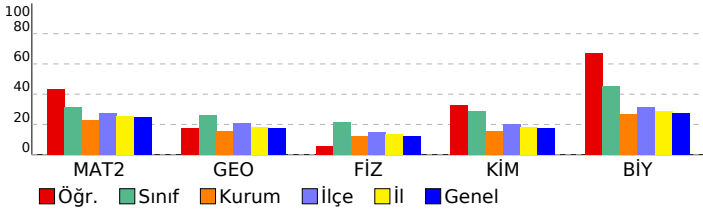

ORJİNAL TG AYT 1				
DERSLERE GÖRE ANALİZ				
Matematik				
Matematik-2	S	D	Y	B%
Dört İşlem Yeteneği	1	1	0	100
Çarpımlara Ayırma	1	0	0	0
Asal Sayılar ve Aralarında Asal Sayılar	1	1	0	100
Köklü İfadeler	1	1	0	100
Polinomlarda Bölme İşlemi ve Bölme İşleminde Kalanı Bulma	1	0	0	0
Kartezyen Çarpım	1	1	0	100
Eşitsizlikler	1	0	0	0
Önemeler ve Bileşik Önemeler	1	1	0	100
Pascal Üçgeni ve Binom Açılımı	1	0	0	0
Logaritma Fonksiyonunun Özellikleri	2	2	0	100
Aritmetik Dizi	1	0	0	0
Parabolün Tepe Noktası	1	0	0	0
OLASILIK	1	1	0	100
Permütasyon	1	0	0	0
Fonksiyonlarda İşlemler	1	1	0	100
0/0 Belirsizliği	1	0	0	0
LİMİT VE SÜREKLİLİK	1	0	0	0
Türev Kuralları	1	0	0	0
Türevin Fiziksel Anlamı ve Türevin Geometrik Yorumu	1	0	0	0
Minimum-Maksimum Problemleri	1	0	0	0
Artanlık-Azalanlık-Ekstremum Noktalar	1	0	0	0
Integral Alma Kuralları	1	0	0	0
Integral ile Alan Hesabı	2	0	0	0
Değişken Değiştirme Yöntemiyle Integral Alma	1	0	0	0
Trigonometrik Fonksiyonların Aralığı ve Sıralaması	1	1	0	100
Üçgende Trigonometrik Bağınlar	1	1	0	100
Yarı Açılış Formülleri	1	1	0	100
Trigonometrik Denklemler	1	1	0	100
Geometri	S	D	Y	B%
Geometrik Kavramlar ve Doğru Açılar	1	0	0	0
Paralelkenar	1	0	0	0
Dairede Çevre ve Alan	1	0	1	0
Çemberin Analitik İncelenmesi	2	0	0	0
ANALİTİK GEOMETRİ	3	2	0	67
Dönüşüm Geometrisi	1	0	0	0
Prizmalar	1	0	0	0
Fen Bilimleri				
Fizik	S	D	Y	B%
Radioaktif bozunma sonucu atomun kütle numarası, atom numarası ve enerjisindeki değişimi açıklar.	1	0	0	0
Newton'ın Hareket Yasaları	1	0	1	0
Kütle merkezi ve ağırlık merkezi kavramlarını açıklar.	1	1	0	100
Fotoelektrik olayını açıklar.	1	1	0	100
Kepler Kanunları'nı açıklar.	1	0	1	0
Atom altı parçacıkların özelliklerini temel düzeyde açıklar.	1	0	0	0
Transformatörlerin çalışma prensibini açıklar.	1	0	0	0
Düzgün çembersel hareketi açıklar.	1	0	1	0
Cisimlerin denge şartlarını açıklar.	1	0	1	0
Yay sarkacı ve basit sarkaçta periyodun bağlı olduğu değişkenleri belirler.	1	0	0	0
İtme ile çizgisel momentum değişimi arasında ilişki kurar.	1	0	1	0
Görüntüleme cihazlarının çalışma prensiplerini açıklar.	1	0	0	0
Alternatif ve doğru akım devrelerinde direncin, bobinin ve sigancın davranışını açıklar.	1	0	0	0
Yükü parçacıkların düzgün elektrik alanındaki davranışını açıklar.	1	0	0	0
Kimya	S	D	Y	B%
Atomu kuantum modeliyle açıklar.	1	1	0	100
Gaz davranışlarını kinetik teori ile açıklar.	1	0	1	0
Çözeltilerin koligatif özellikleri ile derişimleri arasında ilişki kurar.	1	0	0	0
Çözünürlüğün sıcaklık ve basınçla ilişkisini açıklar.	1	1	0	100
Tepkimelerde meydana gelen enerji değişimlerini açıklar.	1	1	0	100
Tepkime Hızını Etkileyen Faktörler	1	0	1	0
Dengeyi Etkileyen Faktörler	1	0	0	0
Tampon çözeltilerin özellikleri ile günlük kullanım alanlarını ilişkilendirir.	1	0	0	0
Elektroliz olayını elektrik akımı, zaman ve değişime uğrayan madde kütleleri açısından açıklar.	1	1	0	100
Elektrotlar ve Elektrokimyasal Hücreler	1	0	1	0
Basit Formül ve Molekül Formülü	1	1	0	100
Eterleri sınıflandırarak adlarını, formüllerini, özelliklerini ve kullanım alanlarını açıklar.	1	0	0	0
Alkoller sınıflandırarak adlarını, formüllerini, özelliklerini ve kullanım alanlarını açıklar.	1	0	0	0
Biyoloji	S	D	Y	B%
Sinir Sistemi	1	1	0	100
Göz	1	1	0	100
Bitkilerin Yapısı	1	0	0	0
Sindirir Organları	1	1	0	100
Kalbın Çalışması	1	1	0	100
Solunum Gazlarının Taşınması	1	1	0	100
Dişi Üreme Sistemi	1	1	0	100
Simbiyotik İlişkiler	1	1	0	100
Popülasyon Ekolojisi	1	0	1	0
GENDEN PROTEİNE	1	1	0	100
Fotosentez	1	1	0	100
Bitkilerde Hareket	1	0	0	0
Bitkilerde Eşeyli Üreme	1	0	0	0

SONUÇ BELGESİ							
MANİSA / YUNUSEMRE / KEP AKADEMİ							
Öğrenci			Numara		Sınıf		
HAYRÜNNİSA GÖK			0		12S		
Puan Türü	Puan	Genel Ortalama	Dereceler				
			Snf	Kurum	İlçe	İl	Genel
SÖZ	▲ 229,638	213,540	13	132	265	544	14046
SAY	▲ 393,938	244,410	13	17	51	79	1981
EA	▲ 305,098	232,090	17	34	102	155	4081
Katılımlar:			158	397	838	1612	49188

T.C.No ile eşleşen TYT bilgileriniz kullanılmıştır.

Ders	Soru	Doğru	Yanlış	Net	Başarı %	Sınıf Ort.	Kurum Ort.	Genel Ort.
Türkçe	40	29	11	26,25	66			
Tarih-1	5	4	1	3,75	75			
Coğrafya-1	5	5	0	5,00	100			
Felsefe	5	5	0	5,00	100			
Din Kült. ve Ahl. Bil.	5	5	0	5,00	100			
TYT Sosyal	20	19	1	18,75	94			
Matematik-1	30	26	2	25,50	85			
Geometri	10	9	0	9,00	90			
TYT Matematik	40	35	2	34,50	86			
Fizik	7	6	0	6,00	86			
Kimya	7	6	0	6,00	86			
Biyoloji	6	6	0	6,00	100			
TYT Fen	20	18	0	18,00	90			
Matematik-2	30	21	1	20,75	69	▲ 9,47	▲ 6,89	▲ 7,44
Geometri	10	5	3	4,25	43	▲ 2,62	▲ 1,57	▲ 1,78
Matematik	40	26	4	25,00	63	▲ 12,09	▲ 8,46	▲ 9,22
Fizik	14	10	2	9,50	68	▲ 3,03	▲ 1,72	▲ 1,68
Kimya	13	7	1	6,75	52	▲ 3,71	▲ 2,02	▲ 2,29
Biyoloji	13	11	1	10,75	83	▲ 5,86	▲ 3,48	▲ 3,56
Fen Bilimleri	40	28	4	27,00	68	▲ 12,59	▲ 7,23	▲ 7,54
Toplam:	280	155	22	149,50	53	▲ 87,56	▲ 81,68	▲ 84,65
Soru No	1234567890123456789012345678901234567890							
Matematik	EBcBCCADCCcABADcBB BBDBBcEdB CAd							
Cevap Anahtarı	A EBBBCCADCCcABADcBBACcBcAEBBDBBcDDADcABD							
Fen Bilimleri	CABEEbEDD DA cDCd CB BAE CDCEADCCcEC A							
Cevap Anahtarı	A CABEEDEDDcDAEDcADcBCCBAECCDCEADCCDECCA							

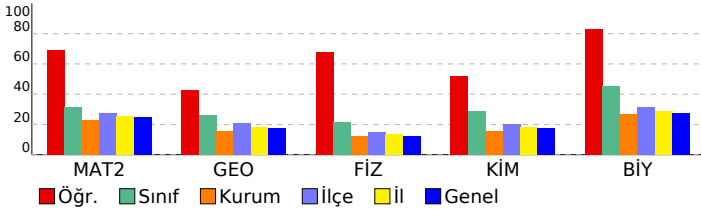

ORJİNAL TG AYT 1				
DERSLERE GÖRE ANALİZ				
Matematik				
Matematik-2	S	D	Y	B%
Dört İşlem Yeteneği	1	1	0	100
Çarpımlara Ayırma	1	1	0	100
Asal Sayılar ve Aralarında Asal Sayılar	1	0	1	0
Köklü ifadeler	1	1	0	100
Polinomlarda Bölme işlemi ve Bölme İşleminde Kalanı Bulma	1	1	0	100
Kartezyen Çarpım	1	1	0	100
Eşitsizlikler	1	1	0	100
Önemeler ve Bileşik Önemeler	1	1	0	100
Pascal Üçgeni ve Binom Açılımı	1	1	0	100
Logaritma Fonksiyonunun Özellikleri	2	2	0	100
Aritmetik Dizi	1	1	0	100
Parabolün Tepe Noktası	1	1	0	100
OLASILIK	1	1	0	100
Permütasyon	1	1	0	100
Fonksiyonlarda İşlemler	1	1	0	100
0/0 Belirsizliği	1	1	0	100
LİMİT VE SÜREKLİLİK	1	1	0	100
Türev Kuralları	1	0	0	0
Türevin Fiziksel Anlamı ve Türevin Geometrik Yorumu	1	0	0	0
Minimum-Maksimum Problemleri	1	0	0	0
Artanlık-Azalanlık-Ekstremum Noktalar	1	0	0	0
Integral Alma Kuralları	1	0	0	0
Integral ile Alan Hesabı	2	0	0	0
Değişken Değiştirme Yöntemiyle Integral Alma	1	0	0	0
Trigonometrik Fonksiyonların Aralığı ve Sıralaması	1	1	0	100
Üçgende Trigonometrik Bağınlar	1	1	0	100
Yarı Açılış Formülleri	1	1	0	100
Trigonometrik Denklemler	1	1	0	100
Geometri	S	D	Y	B%
Geometrik Kavramlar ve Doğru Açılar	1	1	0	100
Paralelkenar	1	1	0	100
Dairede Çevre ve Alan	1	0	1	0
Çemberin Analitik İncelenmesi	2	1	0	50
ANALİTİK GEOMETRİ	3	1	2	33
Dönüşüm Geometrisi	1	1	0	100
Prizmalar	1	0	0	0
Fen Bilimleri				
Fizik	S	D	Y	B%
Radioaktif bozunma sonucu atomun kütle numarası, atom numarası ve enerjisindeki değişimi açıklar.	1	1	0	100
Newton'ın Hareket Yasaları	1	1	0	100
Kütle merkezi ve ağırlık merkezi kavramlarını açıklar.	1	1	0	100
Fotoelektrik olayını açıklar.	1	1	0	100
Kepler Kanunları'nı açıklar.	1	1	0	100
Atom altı parçacıkların özelliklerini temel düzeyde açıklar.	1	0	1	0
Transformatörlerin çalışma prensibini açıklar.	1	1	0	100
Düzgün çembersel hareketi açıklar.	1	1	0	100
Cisimlerin denge şartlarını açıklar.	1	1	0	100
Yay sarkacı ve basit sarkaçta periyodu bağlı olduğu değişkenleri belirler.	1	0	0	0
İtme ile çizgisel momentum değişimi arasında ilişki kurar.	1	1	0	100
Görüntüleme cihazlarının çalışma prensiplerini açıklar.	1	1	0	100
Alternatif ve doğru akım devrelerinde direncin, bobinin ve siganın davranışını açıklar.	1	0	0	0
Yükü parçacıkların düzgün elektrik alanındaki davranışını açıklar.	1	0	1	0
Kimya	S	D	Y	B%
Atomu kuantum modeliyle açıklar.	1	1	0	100
Gaz davranışlarını kinetik teori ile açıklar.	1	1	0	100
Çözeltilerin koligatif özellikleri ile derişimleri arasında ilişki kurar.	1	0	1	0
Çözünürlüğün sıcaklık ve basınçla ilişkisini açıklar.	1	0	0	0
Tepkimelerde meydana gelen enerji değişimlerini açıklar.	1	1	0	100
Tepkime Hızını Etkileyen Faktörler	1	1	0	100
Dengeyi Etkileyen Faktörler	1	0	0	0
Tampon çözeltilerin özellikleri ile günlük kullanım alanlarını ilişkilendirir.	1	0	0	0
Elektroliz olayını elektrik akımı, zaman ve değişime uğrayan madde kütleleri açısından açıklar.	1	1	0	100
Elektrotlar ve Elektrokimyasal Hücreler	1	1	0	100
Basit Formül ve Molekül Formülü	1	1	0	100
Eterleri sınıflandırarak adlarını, formüllerini, özelliklerini ve kullanım alanlarını açıklar.	1	0	0	0
Alkoller sınıflandırarak adlarını, formüllerini, özelliklerini ve kullanım alanlarını açıklar.	1	0	0	0
Biyoloji	S	D	Y	B%
Sinir Sistemi	1	1	0	100
Göz	1	1	0	100
Bitkilerin Yapısı	1	1	0	100
Sindirim Organları	1	1	0	100
Kalbın Çalışması	1	1	0	100
Solunum Gazlarının Taşınması	1	1	0	100
Dişi Üreme Sistemi	1	1	0	100
Simbiyotik İlişkiler	1	1	0	100
Popülasyon Ekolojisi	1	0	1	0
GENDEN PROTEİNE	1	1	0	100
Fotosentez	1	1	0	100
Bitkilerde Hareket	1	0	0	0
Bitkilerde Eşeyli Üreme	1	1	0	100

SONUÇ BELGESİ	ORJİNAL TG AYT 1
MANİSA / YUNUSEMRE / KEP AKADEMİ	DERSLERE GÖRE ANALİZ

Öğrenci			Numara		Sınıf		
İLTERİŞ KIRKPINAR			0		12S		
Puan Türü	Puan	Genel Ortalama	Dereceler				
			Snf	Kurum	İlçe	İl	Genel
SÖZ	▲ 230,025	213,540	12	129	262	540	13924
SAY	▲ 377,050	244,410	21	25	79	126	3005
EA	▲ 294,385	232,090	25	46	135	225	5689
Katılımlar:			158	397	838	1612	49188

T.C.No ile eşleşen TYT bilgileriniz kullanılmıştır.

Ders	Soru	Doğru	Yanlış	Net	Başarı %	Sınıf Ort.	Kurum Ort.	Genel Ort.
<i>Türkçe</i>	40	32	8	30,00	75			
<i>Tarih-1</i>	5	4	1	3,75	75			
<i>Coğrafya-1</i>	5	5	0	5,00	100			
<i>Felsefe</i>	5	2	2	1,50	30			
<i>Din Kült. ve Ahl. Bil.</i>	5	5	0	5,00	100			
<i>TYT Sosyal</i>	20	16	3	15,25	76			
<i>Matematik-1</i>	30	28	2	27,50	92			
<i>Geometri</i>	10	9	1	8,75	88			
<i>TYT Matematik</i>	40	37	3	36,25	91			
<i>Fizik</i>	7	5	2	4,50	64			
<i>Kimya</i>	7	6	0	6,00	86			
<i>Biyoloji</i>	6	6	0	6,00	100			
<i>TYT Fen</i>	20	17	2	16,50	83			
Matematik-2	30	18	3	17,25	58	▲ 9,47	▲ 6,89	▲ 7,44
Geometri	10	4	1	3,75	38	▲ 2,62	▲ 1,57	▲ 1,78
Matematik	40	22	4	21,00	53	▲ 12,09	▲ 8,46	▲ 9,22
Fizik	14	7	2	6,50	46	▲ 3,03	▲ 1,72	▲ 1,68
Kimya	13	8	2	7,50	58	▲ 3,71	▲ 2,02	▲ 2,29
Biyoloji	13	11	2	10,50	81	▲ 5,86	▲ 3,48	▲ 3,56
Fen Bilimleri	40	26	6	24,50	61	▲ 12,59	▲ 7,23	▲ 7,54
Toplam:	280	150	26	143,50	51	▲ 87,56	▲ 81,68	▲ 84,65
Soru No	1234567890123456789012345678901234567890							
Matematik	B De dBCCDA CAC Bb BBC BBB b B DA A d							
Cevap Anahtarı	B BCDEBBCCDABCACABCCBBBBAEBDCBCDADADB							
Fen Bilimleri	AECB Dd DDe CDDcCB AB E dDCCAECDDDeAEC							
Cevap Anahtarı	B EAECBEDAACDDDECDDACBEABCECCDCCAECDDCCAEC							

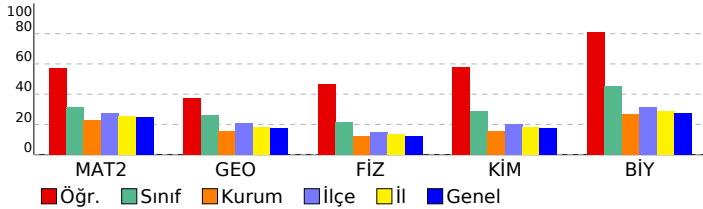

Matematik	S	D	Y	B%
Matematik-2				
Dört İşlem Yeteneği	1	1	0	100
Çarpımlara Ayırma	1	0	1	0
Asal Sayılar ve Aralarında Asal Sayılar	1	1	0	100
Köklü ifadeler	1	1	0	100
Polinomlarda Bölme işlemi ve Bölme İşleminde Kalanı Bulma	1	0	0	0
Kartezyen Çarpım	1	1	0	100
Eşitsizlikler	1	0	0	0
Önermeler ve Bileşik Önermeler	1	1	0	100
Pascal Üçgeni ve Binom Açılımı	1	1	0	100
Logaritma Fonksiyonunun Özellikleri	2	2	0	100
Aritmetik Dizi	1	1	0	100
Parabolün Tepe Noktası	1	1	0	100
OLASILIK	1	1	0	100
Permütasyon	1	1	0	100
Fonksiyonlarda İşlemler	1	1	0	100
0/0 Belirsizliği	1	1	0	100
LİMİT VE SÜREKLİLİK	1	1	0	100
Türev Kuralları	1	0	0	0
Türevin Fiziksel Anlamı ve Türevin Geometrik Yorumu	1	0	1	0
Minimum-Maksimum Problemleri	1	0	0	0
Artanlık-Azalanlık-Ekstremum Noktalar	1	0	0	0
Integral Alma Kuralları	1	0	0	0
Integral ile Alan Hesabı	2	0	0	0
Değişken Değiştirme Yöntemiyle Integral Alma	1	0	0	0
Trigonometrik Fonksiyonların Aralığı ve Sıralaması	1	1	0	100
Üçgende Trigonometrik Bağınlar	1	1	0	100
Yarı Açılış Formülleri	1	0	1	0
Trigonometrik Denklemler	1	1	0	100
Geometri				
Geometrik Kavramlar ve Doğru Açılar	1	1	0	100
Paralelkenar	1	0	0	0
Dairede Çevre ve Alan	1	1	0	100
Çemberin Analitik İncelenmesi	2	0	0	0
ANALİTİK GEOMETRİ	3	2	1	67
Dönüşüm Geometrisi	1	0	0	0
Prizmalar	1	0	0	0
Fen Bilimleri				
Fizik				
Radyoaktif bozunma sonucu atomun kütle numarası, atom numarası ve enerjisindeki değişimi açıklar.	1	1	0	100
Newton'ın Hareket Yasaları	1	1	0	100
Kütle merkezi ve ağırlık merkezi kavramlarını açıklar.	1	1	0	100
Fotoelektrik olayını açıklar.	1	0	0	0
Kepler Kanunları'nı açıklar.	1	1	0	100
Atom altı parçacıkların özelliklerini temel düzeyde açıklar.	1	1	0	100
Transformatörlerin çalışma prensibini açıklar.	1	0	0	0
Düzgün çembersel hareketi açıklar.	1	1	0	100
Cisimlerin denge şartlarını açıklar.	1	0	1	0
Yay sarkacı ve basit sarkaçta periyodu bağlı olduğu değişkenleri belirler.	1	0	0	0
İtme ile çizgisel momentum değişimi arasında ilişki kurar.	1	1	0	100
Görüntüleme cihazlarının çalışma prensiplerini açıklar.	1	0	1	0
Alternatif ve doğru akım devrelerinde direncin, bobinin ve sigacın davranışını açıklar.	1	0	0	0
Yükü parçacıkların düzgün elektrik alandaki davranışını açıklar.	1	0	0	0
Kimya				
Atomu kuantum modeliyle açıklar.	1	1	0	100
Gaz davranışlarını kinetik teori ile açıklar.	1	1	0	100
Çözeltilerin koligatif özellikleri ile derişimleri arasında ilişki kurar.	1	0	1	0
Çözünürlüğün sıcaklık ve basınçla ilişkisini açıklar.	1	1	0	100
Tepkimelerde meydana gelen enerji değişimlerini açıklar.	1	1	0	100
Tepkime Hızını Etkileyen Faktörler	1	1	0	100
Dengeyi Etkileyen Faktörler	1	0	0	0
Tampon çözeltilerin özellikleri ile günlük kullanım alanlarını ilişkilendirir.	1	0	1	0
Elektroliz olayını elektrik akımı, zaman ve değişime uğrayan madde kütle açısından açıklar.	1	1	0	100
Elektrotlar ve Elektrokimyasal Hücreler	1	1	0	100
Basit Formül ve Molekül Formülü	1	1	0	100
Eterleri sınıflandırarak adlarını, formüllerini, özelliklerini ve kullanım alanlarını açıklar.	1	0	0	0
Alkoller sınıflandırarak adlarını, formüllerini, özelliklerini ve kullanım alanlarını açıklar.	1	0	0	0
Biyoloji				
Sinir Sistemi	1	1	0	100
Göz	1	1	0	100
Bitkilerin Yapısı	1	1	0	100
Sindirim Organları	1	1	0	100
Kalbin Çalışması	1	1	0	100
Solunum Gazlarının Taşınması	1	1	0	100
Dişi Üreme Sistemi	1	1	0	100
Simbiyotik İlişkiler	1	0	1	0
Popülasyon Ekolojisi	1	1	0	100
GENDEN PROTEİNE	1	1	0	100
Fotosentez	1	1	0	100
Bitkilerde Hareket	1	0	1	0
Bitkilerde Eşeyli Üreme	1	1	0	100

SONUÇ BELGESİ	ORJİNAL TG AYT 1
MANİSA / YUNUSEMRE / KEP AKADEMİ	DERSLERE GÖRE ANALİZ

Öğrenci			Numara		Sınıf		
İREM ÇELİK			0		12S		
Puan Türü	Puan	Genel Ortalama	Dereceler				
			Snf	Kurum	İlçe	İl	Genel
SÖZ	▲ 224,020	213,540	22	151	304	603	15969
SAY	▲ 345,935	244,410	31	41	129	208	5556
EA	▲ 284,020	232,090	28	62	179	286	7692
Katılımlar:			158	397	838	1612	49188

T.C.No ile eşleşen TYT bilgileriniz kullanılmıştır.

Ders	Soru	Doğru	Yanlış	Net	Başarı %	Sınıf Ort.	Kurum Ort.	Genel Ort.
<i>Türkçe</i>	40	38	2	37,50	94			
<i>Tarih-1</i>	5	4	1	3,75	75			
<i>Coğrafya-1</i>	5	4	1	3,75	75			
<i>Felsefe</i>	5	3	2	2,50	50			
<i>Din Kült. ve Ahl. Bil.</i>	5	3	2	2,50	50			
<i>TYT Sosyal</i>	20	14	6	12,50	63			
<i>Matematik-1</i>	30	23	3	22,25	74			
<i>Geometri</i>	10	7	0	7,00	70			
<i>TYT Matematik</i>	40	30	3	29,25	73			
<i>Fizik</i>	7	4	3	3,25	46			
<i>Kimya</i>	7	7	0	7,00	100			
<i>Biyoloji</i>	6	4	1	3,75	63			
<i>TYT Fen</i>	20	15	4	14,00	70			
Matematik-2	30	16	5	14,75	49	▲ 9,47	▲ 6,89	▲ 7,44
Geometri	10	5	1	4,75	48	▲ 2,62	▲ 1,57	▲ 1,78
Matematik	40	21	6	19,50	49	▲ 12,09	▲ 8,46	▲ 9,22
Fizik	14	5	5	3,75	27	▲ 3,03	▲ 1,72	▲ 1,68
Kimya	13	7	3	6,25	48	▲ 3,71	▲ 2,02	▲ 2,29
Biyoloji	13	8	3	7,25	56	▲ 5,86	▲ 3,48	▲ 3,56
Fen Bilimleri	40	20	11	17,25	43	▲ 12,59	▲ 7,23	▲ 7,54
Toplam:	280	138	32	130,00	46	▲ 87,56	▲ 81,68	▲ 84,65
Soru No	1234567890123456789012345678901234567890							
Matematik	B DEBBcCeA CACd CcBCABB b e CDA A B							
Cevap Anahtarı	B BCDEBBCCDABCACABCCBBABBBAEBDCBCDADADB							
Fen Bilimleri	bba dE CbDDEbbDcCB ABCE DCbcECDDa AE							
Cevap Anahtarı	B EAECBEDAACDDDECDACBEABCECCDCCAECDDCCAEC							

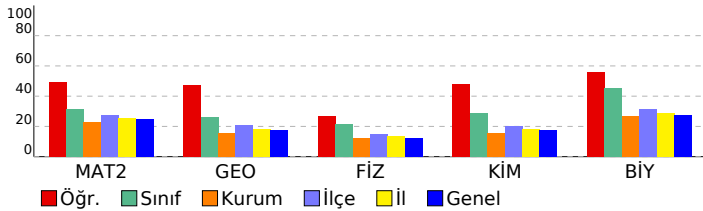

Matematik	S	D	Y	B%
Matematik-2				
Dört İşlem Yeteneği	1	1	0	100
Çarpımlara Ayırma	1	1	0	100
Asal Sayılar ve Aralarında Asal Sayılar	1	1	0	100
Köklü ifadeler	1	1	0	100
Polinomlarda Bölme işlemi ve Bölme İşleminde Kalanı Bulma	1	0	0	
Kartezyen Çarpım	1	1	0	100
Eşitsizlikler	1	0	1	0
Önermeler ve Bileşik Önermeler	1	1	0	100
Pascal Üçgeni ve Binom Açılımı	1	0	1	0
Logaritma Fonksiyonunun Özellikleri	2	2	0	100
Aritmetik Dizi	1	1	0	100
Parabolün Tepe Noktası	1	0	0	0
OLASILIK	1	1	0	100
Permütasyon	1	0	1	0
Fonksiyonlarda İşlemler	1	1	0	100
0/0 Belirsizliği	1	0	1	0
LİMİT VE SÜREKLİLİK	1	1	0	100
Türev Kuralları	1	1	0	100
Türevin Fiziksel Anlamı ve Türevin Geometrik Yorumu	1	0	0	0
Minimum-Maksimum Problemleri	1	1	0	100
Artanlık-Azalanlık-Ekstremum Noktalar	1	0	0	0
Integral Alma Kuralları	1	0	0	0
Integral ile Alan Hesabı	2	0	0	0
Değişken Değiştirme Yöntemiyle Integral Alma	1	0	0	0
Trigonometrik Fonksiyonların Aralığı ve Sıralaması	1	1	0	100
Üçgende Trigonometrik Bağınlar	1	1	0	100
Yarı Açılış Formülleri	1	0	1	0
Trigonometrik Denklemler	1	0	0	0
Geometri				
Geometrik Kavramlar ve Doğru Açılar	1	0	0	0
Paralelkenar	1	1	0	100
Dairede Çevre ve Alan	1	1	0	100
Çemberin Analitik İncelenmesi	2	0	1	0
ANALİTİK GEOMETRİ	3	3	0	100
Dönüşüm Geometrisi	1	0	0	0
Prizmalar	1	0	0	0
Fen Bilimleri				
Fizik				
Radyoaktif bozunma sonucu atomun kütle numarası, atom numarası ve enerjisindeki değişimi açıklar.	1	0	0	0
Newton'ın Hareket Yasaları	1	0	1	0
Kütle merkezi ve ağırlık merkezi kavramlarını açıklar.	1	0	1	0
Fotoelektrik olayını açıklar.	1	0	1	0
Kepler Kanunları'nı açıklar.	1	0	1	0
Atom altı parçacıkların özelliklerini temel düzeyde açıklar.	1	0	0	0
Transformatörlerin çalışma prensibini açıklar.	1	1	0	100
Düzgün çembersel hareketi açıklar.	1	1	0	100
Cisimlerin denge şartlarını açıklar.	1	1	0	100
Yay sarkacı ve basit sarkaçta periyodu bağlı olduğu değişkenleri belirler.	1	1	0	100
İtme ile çizgisel momentum değişimi arasında ilişki kurar.	1	1	0	0
Görüntüleme cihazlarının çalışma prensiplerini açıklar.	1	0	0	0
Alternatif ve doğru akım devrelerinde direncin, bobinin ve sigancın davranışını açıklar.	1	0	0	0
Yükü parçacıkların düzgün elektrik alandaki davranışını açıklar.	1	1	0	100
Kimya				
Atomu kuantum modeliyle açıklar.	1	0	1	0
Gaz davranışlarını kinetik teori ile açıklar.	1	0	1	0
Çözeltilerin koligatif özellikleri ile derişimleri arasında ilişki kurar.	1	0	1	0
Çözünürlüğün sıcaklık ve basınçla ilişkisini açıklar.	1	1	0	100
Tepkimelerde meydana gelen enerji değişimlerini açıklar.	1	1	0	100
Tepkime Hızını Etkileyen Faktörler	1	1	0	100
Dengeyi Etkileyen Faktörler	1	1	0	100
Tampon çözeltilerin özellikleri ile günlük kullanım alanlarını ilişkilendirir.	1	0	0	0
Elektroliz olayını elektrik akımı, zaman ve değişime uğrayan madde kütleleri açısından açıklar.	1	1	0	100
Elektrotlar ve Elektrokimyasal Hücreler	1	1	0	100
Basit Formül ve Molekül Formülü	1	1	0	100
Eterleri sınıflandırarak adlarını, formüllerini, özelliklerini ve kullanım alanlarını açıklar.	1	0	0	0
Alkoller sınıflandırarak adlarını, formüllerini, özelliklerini ve kullanım alanlarını açıklar.	1	0	0	0
Biyoloji				
Sinir Sistemi	1	1	0	100
Göz	1	1	0	100
Bitkilerin Yapısı	1	0	1	0
Sindirim Organları	1	1	0	100
Kalbin Çalışması	1	0	1	0
Solunum Gazlarının Taşınması	1	1	0	100
Dişi Üreme Sistemi	1	1	0	100
Simbiyotik İlişkiler	1	0	1	0
Popülasyon Ekolojisi	1	1	0	100
GENDEN PROTEİNE	1	1	0	100
Fotosentez	1	0	0	0
Bitkilerde Hareket	1	0	0	0
Bitkilerde Eşeyli Üreme	1	1	0	100

SONUÇ BELGESİ							
MANİSA / YUNUSEMRE / KEP AKADEMİ							
Öğrenci			Numara		Sınıf		
İREM GÜLSÜM ACAR			0		12S		
Puan Türü	Puan	Genel Ortalama	Dereceler				
			Snf	Kurum	İlçe	İl	Genel
SÖZ	▼ 157,558	213,540	144	368	793	1527	46443
SAY	▼ 193,300	244,410	140	281	653	1194	35499
EA	▼ 163,143	232,090	147	373	800	1538	46538
Katılımlar:			158	397	838	1612	49188

İsminiz ile eşleşen TYT bilgileriniz kullanılmıştır.

Ders	Soru	Doğru	Yanlış	Net	Başarı %	Sınıf Ort.	Kurum Ort.	Genel Ort.
<i>Türkçe</i>	40	18	20	13,00	33			
<i>Tarih-1</i>	5	4	1	3,75	75			
<i>Coğrafya-1</i>	5	3	2	2,50	50			
<i>Felsefe</i>	5	4	1	3,75	75			
<i>Din Kült. ve Ahl. Bil.</i>	5	4	1	3,75	75			
<i>TYT Sosyal</i>	20	15	5	13,75	69			
<i>Matematik-1</i>	30	8	1	7,75	26			
<i>Geometri</i>	10	1	1	0,75	8			
<i>TYT Matematik</i>	40	9	2	8,50	21			
<i>Fizik</i>	7	2	5	0,75	11			
<i>Kimya</i>	7	2	3	1,25	18			
<i>Biyoloji</i>	6	0	5	-1,25	-21			
<i>TYT Fen</i>	20	4	13	0,75	4			
Matematik-2	30	1	4	0,00	0	▼ 9,47	▼ 6,89	▼ 7,44
Geometri	10	1	1	0,75	8	▼ 2,62	▼ 1,57	▼ 1,78
Matematik	40	2	5	0,75	2	▼ 12,09	▼ 8,46	▼ 9,22
Fizik	14	4	8	2,00	14	▼ 3,03	▲ 1,72	▲ 1,68
Kimya	13	2	7	0,25	2	▼ 3,71	▼ 2,02	▼ 2,29
Biyoloji	13	6	5	4,75	37	▼ 5,86	▲ 3,48	▲ 3,56
Fen Bilimleri	40	12	20	7,00	18	▼ 12,59	▼ 7,23	▼ 7,54
Toplam:	280	60	65	43,75	16	▼ 87,56	▼ 81,68	▼ 84,65
Soru No	1234567890123456789012345678901234567890							
Matematik	E c e e a D c							
Cevap Anahtarı	A EBBCCADCCABADCBACCBACBAEBBDBBCDDADCBAD							
Fen Bilimleri	e d B E b c e D e c A c c C b d B b b c e D d A D C e a a C A							
Cevap Anahtarı	A CABEEDDDCDAEDCADCBCCBAECCDCEADCCDECCA							

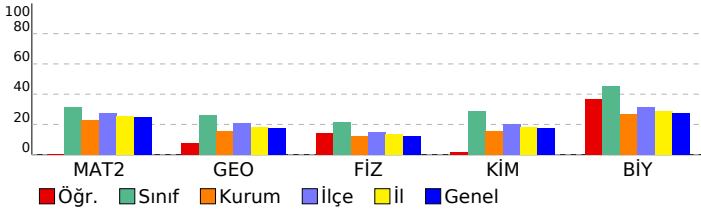

ORJİNAL TG AYT 1				
DERSLERE GÖRE ANALİZ				
Matematik				
Matematik-2	S	D	Y	B%
Dört İşlem Yeteneği	1	1	0	100
Çarpımlara Ayırma	1	0	1	0
Asal Sayılar ve Aralarında Asal Sayılar	1	0	0	0
Köklü İfadeler	1	0	0	0
Polinomlarda Bölme İşlemi ve Bölme İşleminde Kalanı Bulma	1	0	0	0
Kartezyen Çarpım	1	0	0	0
Eşitsizlikler	1	0	0	0
Önermeler ve Bileşik Önermeler	1	0	0	0
Pascal Üçgeni ve Binom Açılımı	1	0	0	0
Logaritma Fonksiyonunun Özellikleri	2	0	1	0
Aritmetik Dizi	1	0	0	0
Parabolün Tepe Noktası	1	0	0	0
OLASILIK	1	0	0	0
Permütasyon	1	0	0	0
Fonksiyonlarda İşlemler	1	0	0	0
0/0 Belirsizliği	1	0	0	0
LİMİT VE SÜREKLİLİK	1	0	0	0
Türev Kuralları	1	0	0	0
Türevin Fiziksel Anlamı ve Türevin Geometrik Yorumu	1	0	0	0
Minimum-Maksimum Problemleri	1	0	0	0
Artanlık-Azalanlık-Ekstremum Noktalar	1	0	0	0
Integral Alma Kuralları	1	0	0	0
Integral ile Alan Hesabı	2	0	0	0
Değişken Değiştirme Yöntemiyle Integral Alma	1	0	0	0
Trigonometrik Fonksiyonların Aralığı ve Sıralaması	1	0	0	0
Üçgende Trigonometrik Bağınlar	1	0	1	0
Yarı Açılış Formülleri	1	0	0	0
Trigonometrik Denklemler	1	0	1	0
Geometri	S	D	Y	B%
Geometrik Kavramlar ve Doğru Açılar	1	0	0	0
Paralelkenar	1	0	0	0
Dairede Çevre ve Alan	1	0	0	0
Çemberin Analitik İncelenmesi	2	1	0	50
ANALİTİK GEOMETRİ	3	0	1	0
Dönüşüm Geometrisi	1	0	0	0
Prizmalar	1	0	0	0
Fen Bilimleri				
Fizik	S	D	Y	B%
Radioaktif bozunma sonucu atomun kütle numarası, atom numarası ve enerjisindeki değişimi açıklar.	1	0	1	0
Newton'ın Hareket Yasaları	1	0	1	0
Kütle merkezi ve ağırlık merkezi kavramlarını açıklar.	1	1	0	100
Fotoelektrik olayını açıklar.	1	0	0	0
Kepler Kanunları'nı açıklar.	1	1	0	100
Atom altı parçacıkların özelliklerini temel düzeyde açıklar.	1	0	1	0
Transformatörlerin çalışma prensibini açıklar.	1	0	1	0
Düzgün çembersel hareketi açıklar.	1	0	1	0
Cisimlerin denge şartlarını açıklar.	1	1	0	100
Yay sarkacı ve basit sarkaçta periyodu bağlı olduğu değişkenleri belirler.	1	0	1	0
İtme ile çizgisel momentum değişimi arasında ilişki kurar.	1	0	1	0
Görüntüleme cihazlarının çalışma prensiplerini açıklar.	1	1	0	100
Alternatif ve doğru akım devrelerinde direnç, bobinin ve siganın davranışını açıklar.	1	0	1	0
Yükü parçacıkların düzgün elektrik alanındaki davranışını açıklar.	1	0	0	0
Kimya	S	D	Y	B%
Atomu kuantum modeliyle açıklar.	1	0	1	0
Gaz davranışlarını kinetik teori ile açıklar.	1	1	0	100
Çözeltilerin koligatif özellikleri ile derişimleri arasında ilişki kurar.	1	0	1	0
Çözünürlüğün sıcaklık ve basınçla ilişkisini açıklar.	1	0	1	0
Tepkimelerde meydana gelen enerji değişimlerini açıklar.	1	0	1	0
Tepkime Hızını Etkileyen Faktörler	1	1	0	100
Dengeyi Etkileyen Faktörler	1	0	0	0
Tampon çözeltilerin özellikleri ile günlük kullanım alanlarını ilişkilendirir.	1	0	0	0
Elektroliz olayını elektrik akımı, zaman ve değişime uğrayan madde kütle açısından açıklar.	1	0	0	0
Elektrotlar ve Elektrokimyasal Hücreler	1	0	1	0
Basit Formül ve Molekül Formülü	1	0	0	0
Eterleri sınıflandırarak adlarını, formüllerini, özelliklerini ve kullanım alanlarını açıklar.	1	0	1	0
Alkoller sınıflandırarak adlarını, formüllerini, özelliklerini ve kullanım alanlarını açıklar.	1	0	1	0
Biyoloji	S	D	Y	B%
Sinir Sistemi	1	0	1	0
Göz	1	1	0	100
Bitkilerin Yapısı	1	0	0	0
Sindirim Organları	1	0	1	0
Kalbin Çalışması	1	1	0	100
Solunum Gazlarının Taşınması	1	1	0	100
Dişi Üreme Sistemi	1	1	0	100
Simbiyotik İlişkiler	1	0	1	0
Popülasyon Ekolojisi	1	0	1	0
GENDEN PROTEİNE	1	0	1	0
Fotosentez	1	1	0	100
Bitkilerde Hareket	1	0	0	0
Bitkilerde Eşeyli Üreme	1	1	0	100

SONUÇ BELGESİ							
MANİSA / YUNUSEMRE / KEP AKADEMİ							
Öğrenci			Numara		Sınıf		
İREM NAZ ÇİÇEK			0		12S		
Puan Türü	Puan	Genel Ortalama	Dereceler				
			Snf	Kurum	İlçe	İl	Genel
SÖZ	▼ 186,268	213,540	87	279	577	1143	33419
SAY	▼ 229,315	244,410	98	158	401	746	23148
EA	▼ 212,313	232,090	84	244	553	1043	30459
Katılımlar:			158	397	838	1612	49188

T.C.No ile eşleşen TYT bilgileriniz kullanılmıştır.

Ders	Soru	Doğru	Yanlış	Net	Başarı %	Sınıf Ort.	Kurum Ort.	Genel Ort.
<i>Türkçe</i>	40	32	8	30,00	75			
<i>Tarih-1</i>	5	4	1	3,75	75			
<i>Coğrafya-1</i>	5	1	2	0,50	10			
<i>Felsefe</i>	5	3	1	2,75	55			
<i>Din Kült. ve Ahl. Bil.</i>	5	4	1	3,75	75			
<i>TYT Sosyal</i>	20	12	5	10,75	54			
<i>Matematik-1</i>	30	10	4	9,00	30			
<i>Geometri</i>	10	5	2	4,50	45			
<i>TYT Matematik</i>	40	15	6	13,50	34			
<i>Fizik</i>	7	4	2	3,50	50			
<i>Kimya</i>	7	2	1	1,75	25			
<i>Biyoloji</i>	6	2	2	1,50	25			
<i>TYT Fen</i>	20	8	5	6,75	34			
Matematik-2	30	6	8	4,00	13	▼ 9,47	▼ 6,89	▼ 7,44
Geometri	10	4	1	3,75	38	▲ 2,62	▲ 1,57	▲ 1,78
Matematik	40	10	9	7,75	19	▼ 12,09	▼ 8,46	▼ 9,22
Fizik	14	0	8	-2,00	-14	▼ 3,03	▼ 1,72	▼ 1,68
Kimya	13	2	2	1,50	12	▼ 3,71	▼ 2,02	▼ 2,29
Biyoloji	13	3	3	2,25	17	▼ 5,86	▼ 3,48	▼ 3,56
Fen Bilimleri	40	5	13	1,75	4	▼ 12,59	▼ 7,23	▼ 7,54
Toplam:	280	82	46	70,50	25	▼ 87,56	▼ 81,68	▼ 84,65
Soru No	1234567890123456789012345678901234567890							
Matematik	da EcB DA ceAd e B b a A ADB							
Cevap Anahtarı	B	BCDEBBCCDABCACABCCBCCABBBAEBDCBCDADADB						
Fen Bilimleri	aa beca ee D e B b DC A d bd							
Cevap Anahtarı	B	EAECBEDAACDDDECDACBEABCECCDCCAECDDCCAEC						

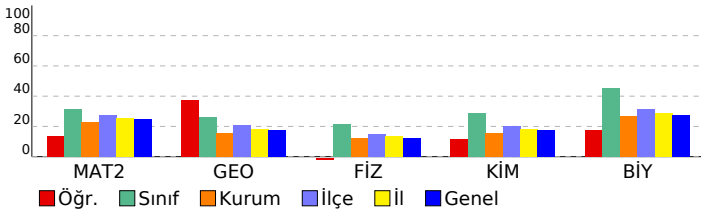

ORJİNAL TG AYT 1

DERSLERE GÖRE ANALİZ

Matematik	S	D	Y	B%
Matematik-2				
Dört İşlem Yeteneği	1	1	0	100
Çarpımlara Ayırma	1	0	1	0
Asal Sayılar ve Aralarında Asal Sayılar	1	1	0	100
Köklü ifadeler	1	0	1	0
Polinomlarda Bölme işlemi ve Bölme İşleminde Kalanı Bulma	1	0	1	0
Kartezyen Çarpım	1	0	0	0
Eşitsizlikler	1	1	0	100
Önemeler ve Bileşik Önemeler	1	0	0	0
Pascal Üçgeni ve Binom Açılımı	1	0	0	0
Logaritma Fonksiyonunun Özellikleri	2	0	0	0
Aritmetik Dizi	1	1	0	100
Parabolün Tepe Noktası	1	0	1	0
OLASILIK	1	0	1	0
Permütasyon	1	1	0	100
Fonksiyonlarda İşlemler	1	0	1	0
0/0 Belirsizliği	1	0	1	0
LİMİT VE SÜREKLİLİK	1	0	0	0
Türev Kuralları	1	0	0	0
Türevin Fiziksel Anlamı ve Türevin Geometrik Yorumu	1	0	0	0
Minimum-Maksimum Problemleri	1	0	0	0
Artanlık-Azalanlık-Ekstremum Noktalar	1	0	0	0
Integral Alma Kuralları	1	0	0	0
Integral ile Alan Hesabı	2	0	0	0
Değişken Değiştirme Yöntemiyle Integral Alma	1	0	0	0
Trigonometrik Fonksiyonların Aralığı ve Sıralaması	1	1	0	100
Üçgende Trigonometrik Bağınlar	1	0	0	0
Yarı Açılış Formülleri	1	0	1	0
Trigonometrik Denklemler	1	0	0	0
Geometri				
Geometrik Kavramlar ve Doğru Açılar	1	0	0	0
Paralelkenar	1	0	1	0
Dairede Çevre ve Alan	1	0	0	0
Çemberin Analitik İncelenmesi	2	0	0	0
ANALİTİK GEOMETRİ	3	3	0	100
Dönüşüm Geometrisi	1	0	0	0
Prizmalar	1	1	0	100
Fen Bilimleri				
Fizik				
Radyoaktif bozunma sonucu atomun kütle numarası, atom numarası ve enerjisindeki değişimi açıklar.	1	0	1	0
Newton'ın Hareket Yasaları	1	0	0	0
Kütle merkezi ve ağırlık merkezi kavramlarını açıklar.	1	0	0	0
Fotoelektrik olayını açıklar.	1	0	0	0
Kepler Kanunları'nı açıklar.	1	0	1	0
Atom altı parçacıkların özelliklerini temel düzeyde açıklar.	1	0	1	0
Transformatörlerin çalışma prensibini açıklar.	1	0	0	0
Düzgün çembersel hareketi açıklar.	1	0	1	0
Cisimlerin denge şartlarını açıklar.	1	0	1	0
Yay sarkacı ve basit sarkaçta periyodu bağlı olduğu değişkenleri belirler.	1	0	1	0
İtme ile çizgisel momentum değişimi arasında ilişki kurar.	1	0	0	0
Görüntüleme cihazlarının çalışma prensiplerini açıklar.	1	0	1	0
Alternatif ve doğru akım devrelerinde direncin, bobinin ve sigancın davranışını açıklar.	1	0	1	0
Yükü parçacıkların düzgün elektrik alanındaki davranışını açıklar.	1	0	0	0
Kimya				
Atomu kuantum modeliyle açıklar.	1	1	0	100
Gaz davranışlarını kinetik teori ile açıklar.	1	0	0	0
Çözeltilerin koligatif özellikleri ile derişimleri arasında ilişki kurar.	1	0	0	0
Çözünürlüğün sıcaklık ve basınçla ilişkisini açıklar.	1	0	0	0
Tepkimelerde meydana gelen enerji değişimlerini açıklar.	1	0	1	0
Tepkime Hızını Etkileyen Faktörler	1	1	0	100
Dengeyi Etkileyen Faktörler	1	0	0	0
Tampon çözeltilerin özellikleri ile günlük kullanım alanlarını ilişkilendirir.	1	0	0	0
Elektroliz olayını elektrik akımı, zaman ve değişime uğrayan madde kütleleri açısından açıklar.	1	0	0	0
Elektrotlar ve Elektrokimyasal Hücreler	1	0	0	0
Basit Formül ve Molekül Formülü	1	0	1	0
Eterleri sınıflandırarak adlarını, formüllerini, özelliklerini ve kullanım alanlarını açıklar.	1	0	0	0
Alkoller sınıflandırarak adlarını, formüllerini, özelliklerini ve kullanım alanlarını açıklar.	1	0	0	0
Biyoloji				
Sinir Sistemi	1	1	0	100
Göz	1	1	0	100
Bitkilerin Yapısı	1	0	0	0
Sindirim Organları	1	0	0	0
Kalbin Çalışması	1	1	0	100
Solunum Gazlarının Taşınması	1	0	0	0
Dişi Üreme Sistemi	1	0	1	0
Simbiyotik İlişkiler	1	0	0	0
Popülasyon Ekolojisi	1	0	0	0
GENDEN PROTEİNE	1	0	1	0
Fotosentez	1	0	0	0
Bitkilerde Hareket	1	0	0	0
Bitkilerde Eşeyli Üreme	1	0	1	0

SONUÇ BELGESİ

ORIJİNAL TG AYT 1

MANİSA / YUNUSEMRE / KEP AKADEMİ

Öğrenci	Numara	Sınıf
İRFAN KABAŞ	0	12S

Puan Türü	Puan	Genel Ortalama	Dereceler				
			Snf	Kurum	İlçe	İl	Genel
SÖZ	▼ 159,425	213,540	141	365	787	1515	46102
SAY	▼ 183,925	244,410	147	309	703	1290	40345
EA	▼ 170,725	232,090	142	360	777	1493	45166
Katılımlar:			158	397	838	1612	49188

T.C.No ile eşleşen TYT bilgileriniz kullanılmıştır.

Ders	Soru	Doğru	Yanlış	Net	Başarı %	Sınıf Ort.	Kurum Ort.	Genel Ort.
<i>Türkçe</i>	40	20	14	16,50	41			
<i>Tarih-1</i>	5	3	2	2,50	50			
<i>Coğrafya-1</i>	5	4	1	3,75	75			
<i>Felsefe</i>	5	2	1	1,75	35			
<i>Din Kül. ve Ahl. Bil.</i>	5	3	2	2,50	50			
<i>TYT Sosyal</i>	20	12	6	10,50	53			
<i>Matematik-1</i>	30	4	3	3,25	11			
<i>Geometri</i>	10	0	0	0,00	0			
<i>TYT Matematik</i>	40	4	3	3,25	8			
<i>Fizik</i>	7	2	4	1,00	14			
<i>Kimya</i>	7	0	4	-1,00	-14			
<i>Biyoloji</i>	6	1	0	1,00	17			
<i>TYT Fen</i>	20	3	8	1,00	5			
Türkçe	6	1	0	1,00	17	▲ 0,36	▼ 1,91	▼ 1,51
Edebiyat	18	0	1	-0,25	-1	▼ 0,10	▼ 2,89	▼ 1,90
Tarih-1	10	1	0	1,00	10	▲ 0,31	▼ 2,38	▼ 1,99
Coğrafya-1	6	1	0	1,00	17	▲ 0,10	▼ 1,19	▲ 0,97
Edebiyat-Sosyal-1	40	3	1	2,75	7	▲ 0,88	▼ 8,37	▼ 6,37
Tarih-2	11	0	0	0,00	0	▼ 0,24	▼ 0,94	▼ 0,94
Coğrafya-2	11	0	1	-0,25	-2	▼ 0,35	▼ 1,37	▼ 1,43
Felsefe	6	0	0	0,00	0	▼ 0,09	▼ 0,43	▼ 0,49
Felsefe Grubu	6	0	0	0,00	0	▼ 0,07	▼ 0,43	▼ 0,48
Din Kül. ve Ahl. Bil.	6	0	0	0,00	0	▼ 0,28	▼ 0,62	▼ 0,65
Felsefe (Seçmeli)	6	0	0	0,00	0	◆ 0,00	◆ 0,00	◆ 0,00
Sosyal-2	40	0	1	-0,25	-1	▼ 1,04	▼ 3,80	▼ 3,99
Matematik-2	30	3	2	2,50	8	▼ 9,47	▼ 6,89	▼ 7,44
Geometri	10	0	0	0,00	0	▼ 2,62	▼ 1,57	▼ 1,78
Matematik	40	3	2	2,50	6	▼ 12,09	▼ 8,46	▼ 9,22
Fizik	14	3	5	1,75	13	▼ 3,03	▲ 1,72	▲ 1,68
Kimya	13	0	2	-0,50	-4	▼ 3,71	▼ 2,02	▼ 2,29
Biyoloji	13	3	0	3,00	23	▼ 5,86	▼ 3,48	▼ 3,56
Fen Bilimleri	40	6	7	4,25	11	▼ 12,59	▼ 7,23	▼ 7,54
Toplam:	280	51	42	40,50	14	▼ 87,56	▼ 81,68	▼ 84,65

Soru No 1234567890123456789012345678901234567890

Edebiyat-Sosyal-1 B a C D

Cevap Anahtarı A ABADAEACBBEECEBEDEDCDCBBADECADCCCECBCBADCCCE

Sosyal-2 b

Cevap Anahtarı A ECDEECBCCBECDAAABEEBEDADBBDBCDDCDBEAEDBECEBEEBD

Matematik EB C c b

Cevap Anahtarı A EBBBCCADCCCBADCBACCBCEBBBDBCCDDADCCABD

Fen Bilimleri C d aeeC Ac c e CD E

Cevap Anahtarı A CABEEDEDDCDAEDCADCBCCBAECECDCEADCCDECCA

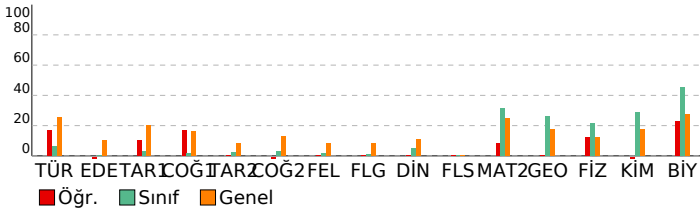

DERSLERE GÖRE ANALİZ

Edebiyat-Sosyal-1

Türkçe	S	D	Y	B%
Metne Sözcük Yerleştirme	1	0	0	0
Parçadaki Cümlelerin İçerik ve Özellikleri	1	1	0	100
Paragrafa Yardımcı Düşünceler	4	0	0	0
Edebiyat	S	D	Y	B%
Edebi Sanatlar	1	0	0	0
Geleneksel Türk Tiyatrosu	1	0	0	0
ŞİİR	1	0	0	0
Geçiş Dönemi Türk Edebiyatı	1	0	0	0
Aşık Edebiyatında Nazım Türleri	1	0	0	0
Divan Edebiyatında Şiir	1	0	0	0
Divan Edebiyatında Nazım Türleri	1	0	0	0
Tanzimat Dönemi Sanatçıları	1	0	0	0
Millî Mücadele Dönemi Edebiyatı ve Sanatçıları	1	0	0	0
Servetifunun Dönemi Sanatçıları	1	0	0	0
Cumhuriyet Dönemi'nde Tiyatro	2	0	0	0
Millî Edebiyat Dönemi'nde Roman	2	0	0	0
Cumhuriyet Dönemi'nde Şiir / Garip Akımı	2	0	1	0
Edebi Akımlar	1	0	0	0
Cumhuriyet Dönemi'nde Modernizmi ve Postmodernizmi Esas Alan Roman	1	0	0	0
Tarih-1	S	D	Y	B%
İslamiyet Yayılıyor	1	0	0	0
İnsanlığın Hafızası Tarih	1	1	0	100
Büyük Selçuklu Devleti'nin Yönetim ve Toplum Yapısı	1	0	0	0
İslam Dünyası Liderliği	1	0	0	0
Avrupa'da Değişim Çağı	1	0	0	0
İggallerin Başlaması ve Millî Mücadele'ye Hazırlık	1	0	0	0
I. Dünya Savaşı (1914-1918)	3	0	0	0
Siyasi Alandaki İnkılaplar	1	0	0	0
Coğrafya-1	S	D	Y	B%
Beşeri Sistemler	1	0	0	0
Ulaşım sisteminin gelişiminde etkili olan faktörleri açıklar.	1	0	0	0
Çevre ve Toplum	1	1	0	100
Türkiye'deki bölgesel kalkınma projelerini ekonomik, sosyal ve kültürel etkileri açısından değerlendirir.	1	0	0	0
Doğal unsurları üretim, dağıtım ve tüketim süreçleri üzerindeki etkisi açısından değerlendirir.	1	0	0	0
Doğal kaynakların sürdürülebilir kullanımını geri dönüşüm stratejileri açısından değerlendirir.	1	0	0	0

Sosyal-2

Tarih-2	S	D	Y	B%
İnsanlığın Hafızası Tarih	1	0	0	0
İslamiyet Yayılıyor	1	0	0	0
Büyük Selçuklu Devleti'nin Yönetim ve Toplum Yapısı	1	0	0	0
Türklerde Coğrafya ile Oluşan Yaşam Tarzı	1	0	0	0
Fetih ve Fatih	1	0	0	0
İhtilaller Çağı	1	0	0	0
Atatürk Dönemi İç Politikadaki Gelişmeler	1	0	0	0
İggallerin Başlaması ve Millî Mücadele'ye Hazırlık	1	0	0	0
I. Dünya Savaşı (1914-1918)	2	0	0	0
20. Yüzyıl Başlarında Osmanlı Devleti	1	0	0	0
Coğrafya-2	S	D	Y	B%
Türkiye'de uygulanan ekonomi politikalarını mekânsal etkileri açısından değerlendirir.	1	0	0	0
Şehirlerin küresel ve bölgesel etkilerini fonksiyonel açıdan yorumlar.	1	0	1	0
Ulaşım sisteminin gelişiminde etkili olan faktörleri açıklar.	2	0	0	0
Türk kültür bölgeleri ile ülkemiz arasındaki tarihi ve kültürel bağları açıklar.	2	0	0	0
Ülkeler ve bölgeler arasındaki ticaret ile ham madde, üretim ve pazar alanlarını ilişkilendirir.	1	0	0	0
Ortak doğal ve kültürel mirasa yönelik tehditleri açıklar.	1	0	0	0
Doğal Kaynak Kullanımının Çevresel Etkileri	2	0	0	0
Tarım-Ekonomi ilişkisi	1	0	0	0
Felsefe	S	D	Y	B%
Felsefenin ortaya çıkışını hazırlayan düşünce ortamını açıklar.	1	0	0	0
Düşünme ve akıl yürütmede dili doğru kullanmanın önemini açıklar.	1	0	0	0
Ahlak felsefesinin konusunu ve problemlerini açıklar.	1	0	0	0
Psikolojinin konusunu kavrar.	1	0	0	0
Psikolojinin Temel Süreçleri	1	0	0	0
Algıyı etkileyen etkenleri açıklar.	1	0	0	0
Felsefe Grubu	S	D	Y	B%
Sosyolojik araştırmalarda kullanılan yöntemleri tanıır.	1	0	0	0
Manlığın pratik yaşam açısından önemini fark eder.	1	0	0	0
Bilim, Teknoloji ve Kitle İletişim Araçları	1	0	0	0
Sembolik Mantığa Geçiş	1	0	0	0
Toplumsal Değişme ve Değişmeyi Etkileyen Faktörler	1	0	0	0
Önermeler Mantığı	1	0	0	0
Din Kül. ve Ahl. Bil.	S	D	Y	B%
DİN VE İSLAM	1	0	0	0
Ahlaki Tutum ve Davranışlar	1	0	0	0
İslam Düşüncesinde İtikadi, Siyasi ve Fikhi Yorumlar	1	0	0	0
Kur'an'a Göre Hz. Muhammed	1	0	0	0
İnançla İlgili Meseleler	1	0	0	0
Güncel Dinî Meseleler	1	0	0	0
Felsefe (Seçmeli)	S	D	Y	B%
Düşünme ve akıl yürütmede dili doğru kullanmanın önemini açıklar.	1	0	0	0
Örnek felsefi metinlerden hareketle MÖ 6. yüzyıl-MS 2. yüzyıl filozoflarının felsefi görüşlerini analiz eder.	1	0	0	0
Davranışın oluşum sürecini fark eder.	1	0	0	0
Toplumsal konum, statü ve rol kavramları arasındaki ilişki kurar.	1	0	0	0
Kültürün öğelerini analiz eder.	1	0	0	0
Akıl ikelerinin önemini değerlendirir.	1	0	0	0

Matematik

Matematik-2	S	D	Y	B%
Dört İşlem Yeteneği	1	1	0	100
Çarpanlara Ayırma	1	1	0	100
Asal Sayılar ve Aralarında Asal Sayılar	1	0	0	0
Kökü ifadeler	1	0	0	0
Polinomlarda Bölme işlemi ve Bölme İşleminde Kalanı Bulma	1	0	0	0
Kartezyen Çarpım	1	1	0	100
Eşitsizlikler	1	0	0	0
Önermeler ve Bileşik Önermeler	1	0	0	0
Pascal Üçgeni ve Binom Açılımı	1	0	0	0
Logaritma Fonksiyonunun Özellikleri	2	0	0	0
Aritmetik Dizi	1	0	0	0
Parabolün Tepe Noktası	1	0	0	0
OLASILIK	1	0	1	0
Permütasyon	1	0	0	0
Fonksiyonlarda İşlemler	1	0	0	0
0/0 Belirsizliği	1	0	0	0
LİMİT VE SÜREKLİLİK	1	0	0	0
Türev Kuralları	1	0	0	0

SONUÇ BELGESİ	ORJİNAL TG AYT 1
MANİSA / YUNUSEMRE / KEP AKADEMİ	DERSLERE GÖRE ANALİZ

Öğrenci			Numara		Sınıf		
IRMAK ÇAKICI			0		12S		
Puan Türü	Puan	Genel Ortalama	Dereceler				
			Snf	Kurum	İlçe	İl	Genel
SÖZ	▲ 220,408	213,540	28	160	334	652	17402
SAY	▲ 402,775	244,410	10	14	42	64	1535
EA	▲ 306,688	232,090	15	30	94	146	3848
Katılımlar:			158	397	838	1612	49188

T.C.No ile eşleşen TYT bilgileriniz kullanılmıştır.

Ders	Soru	Doğru	Yanlış	Net	Başarı %	Sınıf Ort.	Kurum Ort.	Genel Ort.
<i>Türkçe</i>	40	34	6	32,50	81			
<i>Tarih-1</i>	5	4	1	3,75	75			
<i>Coğrafya-1</i>	5	4	1	3,75	75			
<i>Felsefe</i>	5	4	1	3,75	75			
<i>Din Kült. ve Ahl. Bil.</i>	5	2	3	1,25	25			
<i>TYT Sosyal</i>	20	14	6	12,50	63			
<i>Matematik-1</i>	30	28	2	27,50	92			
<i>Geometri</i>	10	7	3	6,25	63			
<i>TYT Matematik</i>	40	35	5	33,75	84			
<i>Fizik</i>	7	4	3	3,25	46			
<i>Kimya</i>	7	6	1	5,75	82			
<i>Biyoloji</i>	6	3	3	2,25	38			
<i>TYT Fen</i>	20	13	7	11,25	56			
Matematik-2	30	22	3	21,25	71	▲ 9,47	▲ 6,89	▲ 7,44
Geometri	10	8	1	7,75	78	▲ 2,62	▲ 1,57	▲ 1,78
Matematik	40	30	4	29,00	73	▲ 12,09	▲ 8,46	▲ 9,22
Fizik	14	9	4	8,00	57	▲ 3,03	▲ 1,72	▲ 1,68
Kimya	13	11	2	10,50	81	▲ 3,71	▲ 2,02	▲ 2,29
Biyoloji	13	11	1	10,75	83	▲ 5,86	▲ 3,48	▲ 3,56
Fen Bilimleri	40	31	7	29,25	73	▲ 12,59	▲ 7,23	▲ 7,54
Toplam:	280	157	35	148,25	53	▲ 87,56	▲ 81,68	▲ 84,65
Soru No	1234567890123456789012345678901234567890							
Matematik	EBBCCADCCABAcBBBAbC BDBdCDDA CABD							
Cevap Anahtarı	A	EBBCCADCCABADCBACCBACAEBBDBBCCDDADCABD						
Fen Bilimleri	CdB dbEDDaDAEdbADCBcDBAECECD EADCCDECaA							
Cevap Anahtarı	A	CABEDEDDCDAEDCADCBCCBAECCDCEADCCDECCA						

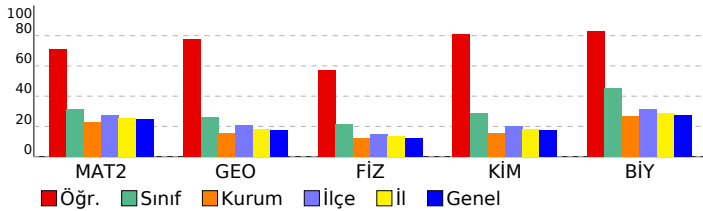

Matematik	S	D	Y	B%
Matematik-2				
Dört İşlem Yeteneği	1	1	0	100
Çarpımlara Ayırma	1	1	0	100
Asal Sayılar ve Aralarında Asal Sayılar	1	1	0	100
Köklü İfadeler	1	1	0	100
Polinomlarda Bölme İşlemi ve Bölme İşleminde Kalanı Bulma	1	1	0	100
Kartezyen Çarpım	1	1	0	100
Eşitsizlikler	1	1	0	100
Önemeler ve Bileşik Önemeler	1	1	0	100
Pascal Üçgeni ve Binom Açılımı	1	1	0	100
Logaritma Fonksiyonunun Özellikleri	2	2	0	100
Aritmetik Dizi	1	1	0	100
Parabolün Tepe Noktası	1	1	0	100
OLASILIK	1	1	0	100
Permütasyon	1	0	1	0
Fonksiyonlarda İşlemler	1	0	1	0
0/0 Belirsizliği	1	1	0	100
LİMİT VE SÜREKLİLİK	1	1	0	100
Türev Kuralları	1	1	0	100
Türevin Fiziksel Anlamı ve Türevin Geometrik Yorumu	1	0	1	0
Minimum-Maksimum Problemleri	1	1	0	100
Artanlık-Azalanlık-Ekstremum Noktalar	1	0	0	0
Integral Alma Kuralları	1	0	0	0
Integral ile Alan Hesabı	2	0	0	0
Değişken Değiştirme Yöntemiyle Integral Alma	1	0	0	0
Trigonometrik Fonksiyonların Aralığı ve Sıralaması	1	1	0	100
Üçgende Trigonometrik Bağınlar	1	1	0	100
Yarı Açılış Formülleri	1	1	0	100
Trigonometrik Denklemler	1	1	0	100
Geometri				
Geometrik Kavramlar ve Doğru Açılar	1	0	1	0
Paralelkenar	1	1	0	100
Dairede Çevre ve Alan	1	1	0	100
Çemberin Analitik İncelenmesi	2	1	0	50
ANALİTİK GEOMETRİ	3	3	0	100
Dönüşüm Geometrisi	1	1	0	100
Prizmalar	1	1	0	100
Fen Bilimleri				
Fizik				
Radyoaktif bozunma sonucu atomun kütle numarası, atom numarası ve enerjisindeki değişimi açıklar.	1	1	0	100
Newton'ın Hareket Yasaları	1	0	1	0
Kütle merkezi ve ağırlık merkezi kavramlarını açıklar.	1	1	0	100
Fotoelektrik olayını açıklar.	1	0	0	0
Kepler Kanunları'nı açıklar.	1	0	1	0
Atom altı parçacıkların özelliklerini temel düzeyde açıklar.	1	0	1	0
Transformatörlerin çalışma prensibini açıklar.	1	1	0	100
Düzgün çembersel hareketi açıklar.	1	1	0	100
Cisimlerin denge şartlarını açıklar.	1	1	0	100
Yay sarkacı ve basit sarkaçta periyodu bağlı olduğu değişkenleri belirler.	1	0	1	0
İtme ile çizgisel momentum değişimi arasında ilişki kurar.	1	1	0	100
Görüntüleme cihazlarının çalışma prensiplerini açıklar.	1	1	0	100
Alternatif ve doğru akım devrelerinde direncin, bobinin ve sigancın davranışını açıklar.	1	1	0	100
Yükü parçacıkların düzgün elektrik alanındaki davranışını açıklar.	1	1	0	100
Kimya				
Atomu kuantum modeliyle açıklar.	1	1	0	100
Gaz davranışlarını kinetik teori ile açıklar.	1	0	1	0
Çözeltilerin koligatif özellikleri ile derişimleri arasında ilişki kurar.	1	1	0	100
Çözünürlüğün sıcaklık ve basınçla ilişkisini açıklar.	1	1	0	100
Tepkimelerde meydana gelen enerji değişimlerini açıklar.	1	1	0	100
Tepkime Hızını Etkileyen Faktörler	1	1	0	100
Dengeyi Etkileyen Faktörler	1	1	0	100
Tampon çözeltilerin özellikleri ile günlük kullanım alanlarını ilişkilendirir.	1	0	1	0
Elektroliz olayını elektrik akımı, zaman ve değişime uğrayan madde kütle açısından açıklar.	1	1	0	100
Elektrotlar ve Elektrokimyasal Hücreler	1	1	0	100
Basit Formül ve Molekül Formülü	1	1	0	100
Eterleri sınıflandırarak adlarını, formüllerini, özelliklerini ve kullanım alanlarını açıklar.	1	1	0	100
Alkoller sınıflandırarak adlarını, formüllerini, özelliklerini ve kullanım alanlarını açıklar.	1	1	0	100
Biyoloji				
Sinir Sistemi	1	1	0	100
Göz	1	1	0	100
Bitkilerin Yapısı	1	0	0	0
Sindirim Organları	1	1	0	100
Kalbin Çalışması	1	1	0	100
Solunum Gazlarının Taşınması	1	1	0	100
Dişi Üreme Sistemi	1	1	0	100
Simbiyotik İlişkiler	1	1	0	100
Popülasyon Ekolojisi	1	1	0	100
GENDEN PROTEİNE	1	1	0	100
Fotosentez	1	1	0	100
Bitkilerde Hareket	1	0	1	0
Bitkilerde Eşeyli Üreme	1	1	0	100

SONUÇ BELGESİ							
MANİSA / YUNUSEMRE / KEP AKADEMİ							
Öğrenci			Numara		Sınıf		
İZGİ İZLEM DURAN			0		12S		
Puan Türü	Puan	Genel Ortalama	Dereceler				
			Snf	Kurum	İlçe	İl	Genel
SÖZ	▼ 136,045	213,540	157	395	831	1599	48619
SAY	▼ 217,278	244,410	111	178	456	853	26328
EA	▼ 180,515	232,090	128	334	740	1419	41922
Katılımlar:			158	397	838	1612	49188

İsminiz ile eşleşen TYT bilgileriniz kullanılmıştır.

Ders	Soru	Doğru	Yanlış	Net	Başarı %	Sınıf Ort.	Kurum Ort.	Genel Ort.
Türkçe	40	16	15	12,25	31			
Tarih-1	5	0	0	0,00	0			
Coğrafya-1	5	1	1	0,75	15			
Felsefe	5	0	0	0,00	0			
Din Kült. ve Ahl. Bil.	5	0	0	0,00	0			
TYT Sosyal	20	1	1	0,75	4			
Matematik-1	30	6	2	5,50	18			
Geometri	10	0	0	0,00	0			
TYT Matematik	40	6	2	5,50	14			
Fizik	7	0	6	-1,50	-21			
Kimya	7	0	1	-0,25	-4			
Biyoloji	6	1	0	1,00	17			
TYT Fen	20	1	7	-0,75	-4			
Matematik-2	30	13	1	12,75	43	▲ 9,47	▲ 6,89	▲ 7,44
Geometri	10	3	3	2,25	23	▼ 2,62	▲ 1,57	▲ 1,78
Matematik	40	16	4	15,00	38	▲ 12,09	▲ 8,46	▲ 9,22
Fizik	14	5	2	4,50	32	▲ 3,03	▲ 1,72	▲ 1,68
Kimya	13	4	1	3,75	29	▲ 3,71	▲ 2,02	▲ 2,29
Biyoloji	13	2	2	1,50	12	▼ 5,86	▼ 3,48	▼ 3,56
Fen Bilimleri	40	11	5	9,75	24	▼ 12,59	▲ 7,23	▲ 7,54
Toplam:	280	51	34	42,50	15	▼ 87,56	▼ 81,68	▼ 84,65
Soru No	1234567890123456789012345678901234567890							
Matematik	EB C CCA AD B C d DB e cDCd D							
Cevap Anahtarı	A EBBCCADCCABADCBACCBACBAEBBDBBCDDADCABD							
Fen Bilimleri	Aa ED e DA DC DdB C b C b							
Cevap Anahtarı	A CABEEDDDCAEDCADCBCBCECEADCEADCCDECCA							

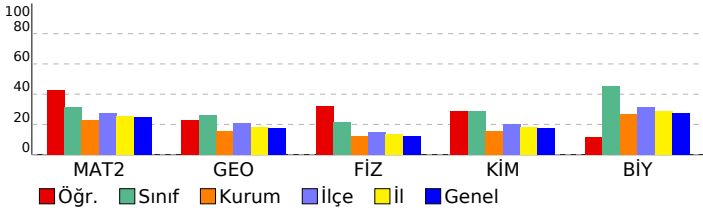

ORJİNAL TG AYT 1				
DERSLERE GÖRE ANALİZ				
Matematik				
Matematik-2	S	D	Y	B%
Dört İşlem Yeteneği	1	1	0	100
Çarpımlara Ayırma	1	1	0	100
Asal Sayılar ve Aralarında Asal Sayılar	1	0	0	0
Köklü ifadeler	1	0	0	0
Polinomlarda Bölme işlemi ve Bölme İşleminde Kalanı Bulma	1	0	0	0
Kartezyen Çarpım	1	1	0	100
Eşitsizlikler	1	0	0	0
Önermeler ve Bileşik Önermeler	1	0	0	0
Pascal Üçgeni ve Binom Açılımı	1	1	0	100
Logaritma Fonksiyonunun Özellikleri	2	2	0	100
Aritmetik Dizi	1	1	0	100
Parabolün Tepe Noktası	1	0	0	0
OLASILIK	1	1	0	100
Permütasyon	1	1	0	100
Fonksiyonlarda İşlemler	1	0	0	0
0/0 Belirsizliği	1	1	0	100
LİMİT VE SÜREKLİLİK	1	0	0	0
Türev Kuralları	1	0	0	0
Türevin Fiziksel Anlamı ve Türevin Geometrik Yorumu	1	1	0	100
Minimum-Maksimum Problemleri	1	0	0	0
Artanlık-Azalanlık-Ekstremum Noktalar	1	0	0	0
Integral Alma Kuralları	1	0	0	0
Integral ile Alan Hesabı	2	0	0	0
Değişken Değiştirme Yöntemiyle Integral Alma	1	0	0	0
Trigonometrik Fonksiyonların Aralığı ve Sıralaması	1	0	1	0
Üçgende Trigonometrik Bağınlar	1	0	0	0
Yarı Açılış Formülleri	1	1	0	100
Trigonometrik Denklemler	1	1	0	100
Geometri	S	D	Y	B%
Geometrik Kavramlar ve Doğru Açılar	1	0	0	0
Paralelkenar	1	0	0	0
Dairede Çevre ve Alan	1	0	1	0
Çemberin Analitik İncelenmesi	2	1	0	50
ANALİTİK GEOMETRİ	3	0	2	0
Dönüşüm Geometrisi	1	1	0	100
Prizmalar	1	1	0	100
Fen Bilimleri				
Fizik	S	D	Y	B%
Radioaktif bozunma sonucu atomun kütle numarası, atom numarası ve enerjisindeki değişimi açıklar.	1	0	0	0
Newton'ın Hareket Yasaları	1	1	0	100
Kütle merkezi ve ağırlık merkezi kavramlarını açıklar.	1	0	1	0
Fotoelektrik olayını açıklar.	1	0	0	0
Kepler Kanunları'nı açıklar.	1	1	0	100
Atom altı parçacıkların özelliklerini temel düzeyde açıklar.	1	1	0	100
Transformatörlerin çalışma prensibini açıklar.	1	0	0	0
Düzgün çembersel hareketi açıklar.	1	0	1	0
Cisimlerin denge şartlarını açıklar.	1	0	0	0
Yay sarkacı ve basit sarkaçta periyodu bağlı olduğu değişkenleri belirler.	1	0	0	0
İtme ile çizgisel momentum değişimi arasında ilişki kurar.	1	1	0	100
Görüntüleme cihazlarının çalışma prensiplerini açıklar.	1	1	0	100
Alternatif ve doğru akım devrelerinde direncin, bobinin ve sigacın davranışını açıklar.	1	0	0	0
Yükü parçacıkların düzgün elektrik alanındaki davranışını açıklar.	1	0	0	0
Kimya	S	D	Y	B%
Atomu kuantum modeliyle açıklar.	1	1	0	100
Gaz davranışlarını kinetik teori ile açıklar.	1	1	0	100
Çözeltilerin koligatif özellikleri ile derişimleri arasında ilişki kurar.	1	0	0	0
Çözünürlüğün sıcaklık ve basınçla ilişkisini açıklar.	1	1	0	100
Tepkimelerde meydana gelen enerji değişimlerini açıklar.	1	0	1	0
Tepkime Hızını Etkileyen Faktörler	1	1	0	100
Dengeyi Etkileyen Faktörler	1	0	0	0
Tampon çözeltilerin özellikleri ile günlük kullanım alanlarını ilişkilendirir.	1	0	0	0
Elektroliz olayını elektrik akımı, zaman ve değişime uğrayan madde kütle açısından açıklar.	1	0	0	0
Elektrotlar ve Elektrokimyasal Hücreler	1	0	0	0
Basit Formül ve Molekül Formülü	1	0	0	0
Eterleri sınıflandırarak adlarını, formüllerini, özelliklerini ve kullanım alanlarını açıklar.	1	0	0	0
Alkoller sınıflandırarak adlarını, formüllerini, özelliklerini ve kullanım alanlarını açıklar.	1	0	0	0
Biyoloji	S	D	Y	B%
Sinir Sistemi	1	1	0	100
Göz	1	0	0	0
Bitkilerin Yapısı	1	0	0	0
Sindirim Organları	1	0	0	0
Kalbin Çalışması	1	0	1	0
Solunum Gazlarının Taşınması	1	0	0	0
Dişi Üreme Sistemi	1	1	0	100
Simbiyotik İlişkiler	1	0	0	0
Popülasyon Ekolojisi	1	0	0	0
GENDEN PROTEİNE	1	0	0	0
Fotosentez	1	0	0	0
Bitkilerde Hareket	1	0	0	0
Bitkilerde Eşeyli Üreme	1	0	1	0

SONUÇ BELGESİ

ORIJİNAL TG AYT 1

MANİSA / YUNUSEMRE / KEP AKADEMİ

Öğrenci	Numara	Sınıf
KAAN TUZMAN	0	12S

Puan Türü	Puan	Genel Ortalama	Dereceler				
			Snf	Kurum	İlçe	İl	Genel
SÖZ	▼ 176,630	213,540	101	304	685	1340	38490
SAY	▼ 153,338	244,410	155	387	817	1557	47773
EA	▼ 150,830	232,090	156	391	825	1579	47992
Katılımlar:			158	397	838	1612	49188

T.C.No ile eşleşen TYT bilgileriniz kullanılmıştır.

Ders	Soru	Doğru	Yanlış	Net	Başarı %	Sınıf Ort.	Kurum Ort.	Genel Ort.
<i>Türkçe</i>	40	12	13	8,75	22			
<i>Tarih-1</i>	5	4	1	3,75	75			
<i>Coğrafya-1</i>	5	2	2	1,50	30			
<i>Felsefe</i>	5	0	1	-0,25	-5			
<i>Din Kül. ve Ahl. Bil.</i>	5	2	2	1,50	30			
<i>TYT Sosyal</i>	20	8	6	6,50	33			
<i>Matematik-1</i>	30	4	3	3,25	11			
<i>Geometri</i>	10	0	0	0,00	0			
<i>TYT Matematik</i>	40	4	3	3,25	8			
<i>Fizik</i>	7	0	3	-0,75	-11			
<i>Kimya</i>	7	0	0	0,00	0			
<i>Biyoloji</i>	6	0	0	0,00	0			
<i>TYT Fen</i>	20	0	3	-0,75	-4			
Türkçe	6	2	0	2,00	33	▲ 0,36	▲ 1,91	▲ 1,51
Edebiyat	18	0	0	0,00	0	▼ 0,10	▼ 2,89	▼ 1,90
Tarih-1	10	0	0	0,00	0	▼ 0,31	▼ 2,38	▼ 1,99
Coğrafya-1	6	0	0	0,00	0	▼ 0,10	▼ 1,19	▼ 0,97
Edebiyat-Sosyal-1	40	2	0	2,00	5	▲ 0,88	▼ 8,37	▼ 6,37
Tarih-2	11	4	2	3,50	32	▲ 0,24	▲ 0,94	▲ 0,94
Coğrafya-2	11	7	3	6,25	57	▲ 0,35	▲ 1,37	▲ 1,43
Felsefe	6	0	0	0,00	0	▼ 0,09	▼ 0,43	▼ 0,49
Felsefe Grubu	6	0	0	0,00	0	▼ 0,07	▼ 0,43	▼ 0,48
Din Kül. ve Ahl. Bil.	6	2	1	1,75	29	▲ 0,28	▲ 0,62	▲ 0,65
Felsefe (Seçmeli)	6	0	0	0,00	0	◆ 0,00	◆ 0,00	◆ 0,00
Sosyal-2	40	13	6	11,50	29	▲ 1,04	▲ 3,80	▲ 3,99
Matematik-2	30	2	3	1,25	4	▼ 9,47	▼ 6,89	▼ 7,44
Geometri	10	1	1	0,75	8	▼ 2,62	▼ 1,57	▼ 1,78
Matematik	40	3	4	2,00	5	▼ 12,09	▼ 8,46	▼ 9,22
Fizik	14	0	1	-0,25	-2	▼ 3,03	▼ 1,72	▼ 1,68
Kimya	13	0	0	0,00	0	▼ 3,71	▼ 2,02	▼ 2,29
Biyoloji	13	0	0	0,00	0	▼ 5,86	▼ 3,48	▼ 3,56
Fen Bilimleri	40	0	1	-0,25	-1	▼ 12,59	▼ 7,23	▼ 7,54
Toplam:	280	42	36	33,00	12	▼ 87,56	▼ 81,68	▼ 84,65

Soru No 1234567890123456789012345678901234567890

Edebiyat-Sosyal-1 BA

Cevap Anahtarı B BAEAADBECEBEECEBCCDDABCDCEABCCABCEDC

Sosyal-2 ECc B b E aDACccEBEE EdB

Cevap Anahtarı B ECDEBCEBCEBDDACAAEBEEBCDCBDDDBEBDDDEABCEBEEDEBE

Matematik d c C A a d A

Cevap Anahtarı B BCDEBCCDABACABCCBCCBABBBAEBDCBDCDADADB

Fen Bilimleri e

Cevap Anahtarı B EAECBEDAACDDDECDDACBEABCECCDCCAECDDCCAEC

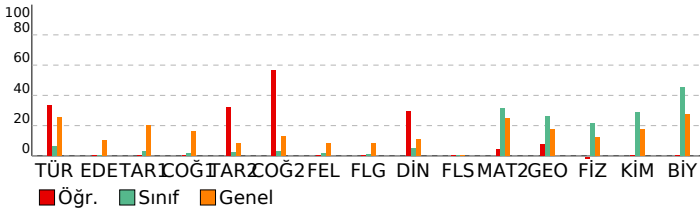

DERSLERE GÖRE ANALİZ

Edebiyat-Sosyal-1

Türkçe	S	D	Y	B%
Metne Sözcük Yerleştirme	1	1	0	100
Parçadaki Cümlelerin İçerik ve Özellikleri	1	1	0	100
Paragrafta Yardımcı Düşünceler	4	0	0	0
Edebiyat	S	D	Y	B%
Edebi Sanatlar	1	0	0	0
Geleneksel Türk Tiyatrosu	1	0	0	0
ŞİİR	1	0	0	0
Geçiş Dönemi Türk Edebiyatı	1	0	0	0
Aşık Edebiyatında Nazım Türleri	1	0	0	0
Divan Edebiyatında Şiir	1	0	0	0
Divan Edebiyatında Nazım Türleri	1	0	0	0
Tanzimat Dönemi Sanatçıları	1	0	0	0
Millî Mücadele Dönemi Edebiyatı ve Sanatçıları	1	0	0	0
Servetifunun Dönemi Sanatçıları	1	0	0	0
Cumhuriyet Dönemi'nde Tiyatro	2	0	0	0
Millî Edebiyat Dönemi'nde Roman	2	0	0	0
Cumhuriyet Dönemi'nde Şiir / Garip Akımı	2	0	0	0
Edebi Akımlar	1	0	0	0
Cumhuriyet Dönemi'nde Modernizmi ve Postmodernizmi Esas Alan Roman	1	0	0	0
Tarih-1	S	D	Y	B%
İslamiyet Yayılıyor	1	0	0	0
İnsanlığın Hafızası Tarih	1	0	0	0
Büyük Selçuklu Devleti'nin Yönetim ve Toplum Yapısı	1	0	0	0
İslam Dünyası Liderliği	1	0	0	0
Avrupa'da Değişim Çağı	1	0	0	0
İggallerin Başlaması ve Millî Mücadele'ye Hazırlık	1	0	0	0
I. Dünya Savaşı (1914-1918)	3	0	0	0
Siyasi Alandaki İnkılaplar	1	0	0	0
Coğrafya-1	S	D	Y	B%
Beşeri Sistemler	1	0	0	0
Ulaşım sisteminin gelişiminde etkili olan faktörleri açıklar.	1	0	0	0
Çevre ve Toplum	1	0	0	0
Türkiye'deki bölgesel kalkınma projelerini ekonomik, sosyal ve kültürel etkileri açısından değerlendirir.	1	0	0	0
Doğal unsurları üretim, dağıtım ve tüketim süreçleri üzerindeki etkisi açısından değerlendirir.	1	0	0	0
Doğal kaynakların sürdürülebilir kullanımını geri dönüşüm stratejileri açısından değerlendirir.	1	0	0	0

Sosyal-2

Tarih-2	S	D	Y	B%
İnsanlığın Hafızası Tarih	1	0	0	0
İslamiyet Yayılıyor	1	0	0	0
Büyük Selçuklu Devleti'nin Yönetim ve Toplum Yapısı	1	0	1	0
Türklerde Coğrafya ile Oluşan Yaşam Tarzı	1	1	0	100
Fetih ve Fatih	1	0	0	0
İhtilaller Çağı	1	1	0	100
Atatürk Dönemi İç Politikadaki Gelişmeler	1	1	0	100
İggallerin Başlaması ve Millî Mücadele'ye Hazırlık	1	0	0	0
I. Dünya Savaşı (1914-1918)	2	0	1	0
20. Yüzyıl Başlarında Osmanlı Devleti	1	1	0	100
Coğrafya-2	S	D	Y	B%
Türkiye'de uygulanan ekonomi politikalarını mekânsal etkileri açısından değerlendirir.	1	1	0	100
Şehirlerin küresel ve bölgesel etkilerini fonksiyonel açıdan yorumlar.	1	0	1	0
Ulaşım sisteminin gelişiminde etkili olan faktörleri açıklar.	2	1	1	50
Türk kültür bölgeleri ile ülkemiz arasındaki tarihi ve kültürel bağları açıklar.	2	1	0	50
Ülkeler ve bölgeler arasındaki ticaret ile ham madde, üretim ve pazar alanlarını ilişkilendirir.	1	1	0	100
Ortak doğal ve kültürel mirasa yönelik tehditleri açıklar.	1	1	0	100
Doğal Kaynak Kullanımının Çevresel Etkileri	2	1	1	50
Tarım-Ekonomi ilişkisi	1	1	0	100
Felsefe	S	D	Y	B%
Felsefenin ortaya çıkışını hazırlayan düşünce ortamını açıklar.	1	0	0	0
Düşünme ve akıl yürütmede dili doğru kullanmanın önemini açıklar.	1	0	0	0
Ahlak felsefesinin konusunu ve problemlerini açıklar.	1	0	0	0
Psikolojinin konusunu kavrar.	1	0	0	0
Psikolojinin Temel Süreçleri	1	0	0	0
Algıyı etkileyen etkenleri açıklar.	1	0	0	0
Bilim, Teknoloji ve Kitle İletişim Araçları	0	0	0	0
Felsefe Grubu	S	D	Y	B%
Sosyolojik araştırmalarda kullanılan yöntemleri tanıır.	1	0	0	0
Mantığın pratik yaşam açısından önemini fark eder.	1	0	0	0
Bilim, Teknoloji ve Kitle İletişim Araçları	1	0	0	0
Sembolik Mantığa Geçiş	1	0	0	0
Toplumsal Değişme ve Değişmeyi Etkileyen Faktörler	1	0	0	0
Önermeler Mantığı	1	0	0	0
Düşünme ve akıl yürütmede dili doğru kullanmanın önemini açıklar.	0	0	0	0
Din Kül. ve Ahl. Bil.	S	D	Y	B%
DİN VE İSLAM	1	0	1	0
Ahlaki Tutum ve Davranışlar	1	1	0	100
İslam Düşüncesinde İtikadi, Siyasi ve Fikhi Yorumlar	1	0	0	0
Kur'an'a Göre Hz. Muhammed	1	1	0	100
İnançla İlgili Meseleler	1	0	0	0
Güncel Dinî Meseleler	1	0	0	0
Felsefe (Seçmeli)	S	D	Y	B%
Düşünme ve akıl yürütmede dili doğru kullanmanın önemini açıklar.	1	0	0	0
Örnek felsefi metinlerden hareketle MÖ 6. yüzyıl-MS 2. yüzyıl filozoflarının felsefi görüşlerini analiz eder.	1	0	0	0
Davranışın oluşum sürecini fark eder.	1	0	0	0
Toplumsal konum, statü ve rol kavramları arasında ilişki kurar.	1	0	0	0
Kültürün öğelerini analiz eder.	1	0	0	0
Akıl ilkelerinin önemini değerlendirir.	1	0	0	0

Matematik

Matematik-2	S	D	Y	B%
Dört İşlem Yeteneği	1	0	1	0
Çarpanlara Ayırma	1	0	0	0
Asal Sayılar ve Aralarında Asal Sayılar	1	0	1	0
Kökü ifadeler	1	0	0	0
Polinomlarda Bölme işlemi ve Bölme İşleminde Kalanı Bulma	1	0	0	0
Kartezyen Çarpım	1	0	1	0
Eşitsizlikler	1	0	0	0
Önermeler ve Bileşik Önermeler	1	0	0	0
Pascal Üçgeni ve Binom Açılımı	1	0	0	0
Logaritma Fonksiyonunun Özellikleri	2	1	0	50
Aritmetik Dizi	1	1	0	100
Parabolün Tepe Noktası	1	0	0	0
OLASILIK	1	0	0	0
Permütasyon	1	0	0	0
Fonksiyonlarda İşlemler	1	0	0	0
0/0 Belirsizliği	1	0	0	0

SONUÇ BELGESİ							
MANİSA / YUNUSEMRE / KEP AKADEMİ							
Öğrenci			Numara		Sınıf		
KEMAL MELİK ASLAY			0		12S		
Puan Türü	Puan	Genel Ortalama	Dereceler				
			Snf	Kurum	İlçe	İl	Genel
SÖZ	▼ 187,013	213,540	83	274	570	1120	33059
SAY	▼ 241,058	244,410	87	142	365	665	20464
EA	▼ 211,688	232,090	85	247	558	1052	30688
Katılımlar:			158	397	838	1612	49188

T.C.No ile eşleşen TYT bilgileriniz kullanılmıştır.

Ders	Soru	Doğru	Yanlış	Net	Başarı %	Sınıf Ort.	Kurum Ort.	Genel Ort.
<i>Türkçe</i>	40	28	9	25,75	64			
<i>Tarih-1</i>	5	5	0	5,00	100			
<i>Coğrafya-1</i>	5	4	1	3,75	75			
<i>Felsefe</i>	5	2	2	1,50	30			
<i>Din Kül. ve Ahl. Bil.</i>	5	3	1	2,75	55			
<i>TYT Sosyal</i>	20	14	4	13,00	65			
<i>Matematik-1</i>	30	22	2	21,50	72			
<i>Geometri</i>	10	1	3	0,25	3			
<i>TYT Matematik</i>	40	23	5	21,75	54			
<i>Fizik</i>	7	1	5	-0,25	-4			
<i>Kimya</i>	7	2	4	1,00	14			
<i>Biyoloji</i>	6	1	3	0,25	4			
<i>TYT Fen</i>	20	4	12	1,00	5			
Matematik-2	30	6	8	4,00	13	▼ 9,47	▼ 6,89	▼ 7,44
Geometri	10	4	3	3,25	33	▲ 2,62	▲ 1,57	▲ 1,78
Matematik	40	10	11	7,25	18	▼ 12,09	▼ 8,46	▼ 9,22
Fizik	14	2	7	0,25	2	▼ 3,03	▼ 1,72	▼ 1,68
Kimya	13	4	7	2,25	17	▼ 3,71	▲ 2,02	▼ 2,29
Biyoloji	13	5	5	3,75	29	▼ 5,86	▲ 3,48	▲ 3,56
Fen Bilimleri	40	11	19	6,25	16	▼ 12,59	▼ 7,23	▼ 7,54
Toplam:	280	90	60	75,00	27	▼ 87,56	▼ 81,68	▼ 84,65
Soru No	1234567890123456789012345678901234567890							
Matematik	B bEce c c c d C eBB D DBaC A d							
Cevap Anahtarı	B BCDEBBCCDABCACABCCBCCABBBAEBDCBCDADADB							
Fen Bilimleri	da db c dDeD ebDcC dec ECaeCa dDcCeAE							
Cevap Anahtarı	B EAECBEDAACDDDECDACBEABCECCDCCAECDDCCAEC							

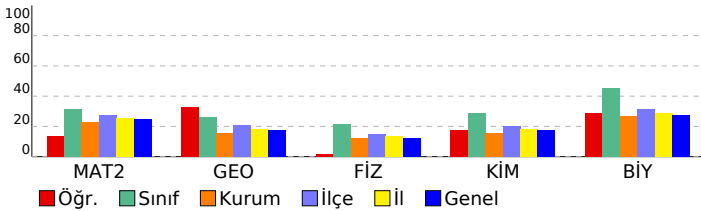

ORJİNAL TG AYT 1

DERSLERE GÖRE ANALİZ

Matematik

Matematik-2	S	D	Y	B%
Dört İşlem Yeteneği	1	1	0	100
Çarpanlara Ayırma	1	0	1	0
Asal Sayılar ve Aralarında Asal Sayılar	1	0	1	0
Köklü İfadeler	1	1	0	100
Polinomlarda Bölme İşlemi ve Bölme İşleminde Kalanı Bulma	1	0	0	0
Kartezyen Çarpım	1	1	0	100
Eşitsizlikler	1	0	0	0
Önermeler ve Bileşik Önermeler	1	0	1	0
Pascal Üçgeni ve Binom Açılımı	1	0	0	0
Logaritma Fonksiyonunun Özellikleri	2	0	0	0
Aritmetik Dizi	1	0	0	0
Parabolün Tepe Noktası	1	0	0	0
OLASILIK	1	0	1	0
Permütasyon	1	0	1	0
Fonksiyonlarda İşlemler	1	0	0	0
0/0 Belirsizliği	1	0	0	0
LİMİT VE SÜREKLİLİK	1	0	0	0
Türev Kuralları	1	0	0	0
Türevin Fiziksel Anlamı ve Türevin Geometrik Yorumu	1	0	0	0
Minimum-Maksimum Problemleri	1	0	1	0
Artanlık-Azalanlık-Ekstremum Noktalar	1	0	1	0
Integral Alma Kuralları	1	0	0	0
Integral ile Alan Hesabı	2	0	0	0
Değişken Değiştirme Yöntemiyle Integral Alma	1	0	0	0
Trigonometrik Fonksiyonların Aralığı ve Sıralaması	1	0	1	0
Üçgende Trigonometrik Bağınlar	1	1	0	100
Yarı Açılış Formülleri	1	1	0	100
Trigonometrik Denklemler	1	1	0	100
Geometri	S	D	Y	B%
Geometrik Kavramlar ve Doğru Açılar	1	1	0	100
Paralelkenar	1	0	1	0
Dairede Çevre ve Alan	1	0	1	0
Çemberin Analitik İncelenmesi	2	1	0	50
ANALİTİK GEOMETRİ	3	2	1	67
Dönüşüm Geometrisi	1	0	0	0
Prizmalar	1	0	0	0

Fen Bilimleri

Fizik	S	D	Y	B%
Radyoaktif bozunma sonucu atomun kütle numarası, atom numarası ve enerjisindeki değişimi açıklar.	1	0	0	0
Newton'ın Hareket Yasaları	1	0	1	0
Kütle merkezi ve ağırlık merkezi kavramlarını açıklar.	1	0	1	0
Fotoelektrik olayını açıklar.	1	0	0	0
Kepler Kanunları'nı açıklar.	1	0	1	0
Atom altı parçacıkların özelliklerini temel düzeyde açıklar.	1	0	0	0
Transformatörlerin çalışma prensibini açıklar.	1	0	1	0
Düzgün çembersel hareketi açıklar.	1	0	1	0
Cisimlerin denge şartlarını açıklar.	1	1	0	100
Yay sarkacı ve basit sarkaçta periyodun bağlı olduğu değişkenleri belirler.	1	0	1	0
İtme ile çizgisel momentum değişimi arasında ilişki kurar.	1	1	0	100
Görüntüleme cihazlarının çalışma prensiplerini açıklar.	1	0	1	0
Alternatif ve doğru akım devrelerinde direncin, bobinin ve sigacın davranışını açıklar.	1	0	0	0
Yükü parçacıkların düzgün elektrik alanındaki davranışını açıklar.	1	0	0	0
Kimya	S	D	Y	B%
Atomu kuantum modeliyle açıklar.	1	0	1	0
Gaz davranışlarını kinetik teori ile açıklar.	1	0	1	0
Çözeltilerin koligatif özellikleri ile derişimleri arasında ilişki kurar.	1	0	1	0
Çözünürlüğün sıcaklık ve basınçla ilişkisini açıklar.	1	1	0	100
Tepkimelerde meydana gelen enerji değişimlerini açıklar.	1	1	0	100
Tepkime Hızını Etkileyen Faktörler	1	1	0	0
Dengeyi Etkileyen Faktörler	1	0	0	0
Tampon çözeltilerin özellikleri ile günlük kullanım alanlarını ilişkilendirir.	1	0	1	0
Elektroliz olayını elektrik akımı, zaman ve değişime uğrayan madde kütleleri açısından açıklar.	1	0	0	0
Elektrotlar ve Elektrokimyasal Hücreler	1	0	1	0
Basit Formül ve Molekül Formülü	1	1	0	100
Eterleri sınıflandırarak adlarını, formüllerini, özelliklerini ve kullanım alanlarını açıklar.	1	1	0	100
Alkoller sınıflandırarak adlarını, formüllerini, özelliklerini ve kullanım alanlarını açıklar.	1	0	1	0
Biyoloji	S	D	Y	B%
Sinir Sistemi	1	1	0	100
Göz	1	0	1	0
Bitkilerin Yapısı	1	0	1	0
Sindirim Organları	1	0	0	0
Kalbın Çalışması	1	0	0	0
Solunum Gazlarının Taşınması	1	1	0	100
Dişi Üreme Sistemi	1	1	0	0
Simbiyotik İlişkiler	1	1	0	100
Popülasyon Ekolojisi	1	0	1	0
GENDEN PROTEİNE	1	1	0	100
Fotosentez	1	0	0	0
Bitkilerde Hareket	1	0	1	0
Bitkilerde Eşeyli Üreme	1	1	0	100

SONUÇ BELGESİ							
MANİSA / YUNUSEMRE / KEP AKADEMİ							
Öğrenci			Numara		Sınıf		
KEREM KIRCA			0		12S		
Puan Türü	Puan	Genel Ortalama	Dereceler				
			Snf	Kurum	İlçe	İl	Genel
SÖZ	▼ 168,403	213,540	122	338	738	1430	43669
SAY	▼ 212,545	244,410	117	198	492	907	27834
EA	▼ 183,413	232,090	126	330	726	1391	40958
Katılımlar:			158	397	838	1612	49188

İsminiz ile eşleşen TYT bilgileriniz kullanılmıştır.

Ders	Soru	Doğru	Yanlış	Net	Başarı %	Sınıf Ort.	Kurum Ort.	Genel Ort.
Türkçe	40	29	8	27.00	68			
Tarih-1	5	3	2	2.50	50			
Coğrafya-1	5	3	2	2.50	50			
Felsefe	5	3	0	3.00	60			
Din Kült. ve Ahl. Bil.	5	2	3	1.25	25			
TYT Sosyal	20	11	7	9.25	46			
Matematik-1	30	6	7	4.25	14			
Geometri	10	1	2	0.50	5			
TYT Matematik	40	7	9	4.75	12			
Fizik	7	3	2	2.50	36			
Kimya	7	3	3	2.25	32			
Biyoloji	6	1	4	0.00	0			
TYT Fen	20	7	9	4.75	24			
Matematik-2	30	4	6	2,50	8	▼ 9,47	▼ 6,89	▼ 7,44
Geometri	10	2	2	1,50	15	▼ 2,62	▼ 1,57	▼ 1,78
Matematik	40	6	8	4,00	10	▼ 12,09	▼ 8,46	▼ 9,22
Fizik	14	5	7	3,25	23	▲ 3,03	▲ 1,72	▲ 1,68
Kimya	13	1	7	-0,75	-6	▼ 3,71	▼ 2,02	▼ 2,29
Biyoloji	13	5	3	4,25	33	▼ 5,86	▲ 3,48	▲ 3,56
Fen Bilimleri	40	11	17	6,75	17	▼ 12,59	▼ 7,23	▼ 7,54
Toplam:	280	71	58	56,50	20	▼ 87,56	▼ 81,68	▼ 84,65
Soru No	1234567890123456789012345678901234567890							
Matematik	B eddc eA C c ed DA							
Cevap Anahtarı	B BCDEBBCCDABCACABCCBCCABBBAEBDCBCDADADB							
Fen Bilimleri	ddcBEEed ecDD bc d bece C DC ecCc AE							
Cevap Anahtarı	B EAECBEDAACDDDECDACBEABCECCDCCAECDDCCAEC							

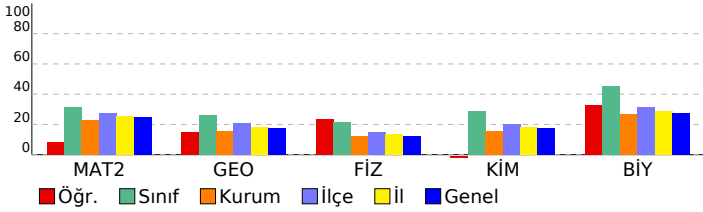

ORJİNAL TG AYT 1

DERSLERE GÖRE ANALİZ

Matematik	S	D	Y	B%
Matematik-2				
Dört İşlem Yeteneği	1	0	1	0
Çarpımlara Ayırma	1	0	1	0
Asal Sayılar ve Aralarında Asal Sayılar	1	0	1	0
Köklü ifadeler	1	1	0	100
Polinomlarda Bölme işlemi ve Bölme İşleminde Kalanı Bulma	1	0	0	0
Kartezyen Çarpım	1	0	0	0
Eşitsizlikler	1	0	0	0
Önermeler ve Bileşik Önermeler	1	0	1	0
Pascal Üçgeni ve Binom Açılımı	1	1	0	100
Logaritma Fonksiyonunun Özellikleri	2	0	0	0
Aritmetik Dizi	1	1	0	100
Parabolün Tepe Noktası	1	0	0	0
OLASILIK	1	0	0	0
Permütasyon	1	0	1	0
Fonksiyonlarda İşlemler	1	0	0	0
0/0 Belirsizliği	1	0	0	0
LİMİT VE SÜREKLİLİK	1	0	0	0
Türev Kuralları	1	0	0	0
Türevin Fiziksel Anlamı ve Türevin Geometrik Yorumu	1	0	0	0
Minimum-Maksimum Problemleri	1	1	0	100
Artanlık-Azalanlık-Ekstremum Noktalar	1	0	0	0
Integral Alma Kuralları	1	0	0	0
Integral ile Alan Hesabı	2	0	0	0
Değişken Değiştirme Yöntemiyle Integral Alma	1	0	0	0
Trigonometrik Fonksiyonların Aralığı ve Sıralaması	1	0	0	0
Üçgende Trigonometrik Bağınlar	1	0	0	0
Yarı Açılış Formülleri	1	0	0	0
Trigonometrik Denklemler	1	0	1	0
Geometri				
Geometrik Kavramlar ve Doğru Açılar	1	0	1	0
Paralelkenar	1	0	0	0
Dairede Çevre ve Alan	1	1	0	100
Çemberin Analitik İncelenmesi	2	0	1	0
ANALİTİK GEOMETRİ	3	1	0	33
Dönüşüm Geometrisi	1	0	0	0
Prizmalar	1	0	0	0
Fen Bilimleri				
Fizik				
Radioaktif bozunma sonucu atomun kütle numarası, atom numarası ve enerjisindeki değişimi açıklar.	1	1	0	100
Newton'ın Hareket Yasaları	1	0	1	0
Kütle merkezi ve ağırlık merkezi kavramlarını açıklar.	1	1	0	100
Fotoelektrik olayını açıklar.	1	0	1	0
Kepler Kanunları'nı açıklar.	1	0	1	0
Atom altı parçacıkların özelliklerini temel düzeyde açıklar.	1	0	1	0
Transformatörlerin çalışma prensibini açıklar.	1	1	0	100
Düzgün çembersel hareketi açıklar.	1	1	0	100
Cisimlerin denge şartlarını açıklar.	1	1	0	100
Yay sarkacı ve basit sarkaçta periyodu bağlı olduğu değişkenleri belirler.	1	0	1	0
İtme ile çizgisel momentum değişimi arasında ilişki kurar.	1	0	1	0
Görüntüleme cihazlarının çalışma prensiplerini açıklar.	1	0	1	0
Alternatif ve doğru akım devrelerinde direncin, bobinin ve sigacın davranışını açıklar.	1	0	0	0
Yükü parçacıkların düzgün elektrik alandaki davranışını açıklar.	1	0	0	0
Kimya				
Atomu kuantum modeliyle açıklar.	1	0	1	0
Gas davranışlarını kinetik teori ile açıklar.	1	0	1	0
Çözeltilerin koligatif özellikleri ile derişimleri arasında ilişki kurar.	1	0	1	0
Çözünürlüğün sıcaklık ve basınçla ilişkisini açıklar.	1	0	0	0
Tepkimelerde meydana gelen enerji değişimlerini açıklar.	1	0	0	0
Tepkime Hızını Etkileyen Faktörler	1	0	1	0
Dengeyi Etkileyen Faktörler	1	0	1	0
Tampon çözeltilerin özellikleri ile günlük kullanım alanlarını ilişkilendirir.	1	0	0	0
Elektroliz olayını elektrik akımı, zaman ve değişime uğrayan madde kütleleri açısından açıklar.	1	0	0	0
Elektrotlar ve Elektrokimyasal Hücreler	1	0	1	0
Basit Formül ve Molekül Formülü	1	0	0	0
Eterleri sınıflandırarak adlarını, formüllerini, özelliklerini ve kullanım alanlarını açıklar.	1	1	0	100
Alkoller sınıflandırarak adlarını, formüllerini, özelliklerini ve kullanım alanlarını açıklar.	1	0	1	0
Biyoloji				
Sinir Sistemi	1	1	0	100
Göz	1	1	0	100
Bitkilerin Yapısı	1	0	0	0
Sindirir Organları	1	0	1	0
Kalbin Çalışması	1	0	1	0
Solunum Gazlarının Taşınması	1	0	1	0
Dişi Üreme Sistemi	1	1	0	100
Simbiyotik İlişkiler	1	0	0	0
Popülasyon Ekolojisi	1	0	0	0
GENDEN PROTEİNE	1	1	0	100
Fotosentez	1	0	0	0
Bitkilerde Hareket	1	0	0	0
Bitkilerde Eşeyli Üreme	1	1	0	100

SONUÇ BELGESİ

ORIJİNAL TG AYT 1

MANİSA / YUNUSEMRE / KEP AKADEMİ

Öğrenci	Numara	Sınıf
KÜBRA KEREKLİ	0	12S

Puan Türü	Puan	Genel Ortalama	Dereceler				
			Snf	Kurum	İlçe	İl	Genel
SÖZ	▼ 200,143	213,540	56	221	480	941	26708
SAY	▼ 191,940	244,410	141	283	658	1203	36138
EA	▼ 198,678	232,090	99	284	638	1215	35534
Katılımlar:			158	397	838	1612	49188

T.C.No ile eşleşen TYT bilgileriniz kullanılmıştır.

Ders	Soru	Doğru	Yanlış	Net	Başarı %	Sınıf Ort.	Kurum Ort.	Genel Ort.
<i>Türkçe</i>	40	24	10	21,50	54			
<i>Tarih-1</i>	5	4	1	3,75	75			
<i>Coğrafya-1</i>	5	1	1	0,75	15			
<i>Felsefe</i>	5	1	2	0,50	10			
<i>Din Kül. ve Ahl. Bil.</i>	5	3	1	2,75	55			
<i>TYT Sosyal</i>	20	9	5	7,75	39			
<i>Matematik-1</i>	30	3	5	1,75	6			
<i>Geometri</i>	10	1	0	1,00	10			
<i>TYT Matematik</i>	40	4	5	2,75	7			
<i>Fizik</i>	7	1	1	0,75	11			
<i>Kimya</i>	7	1	2	0,50	7			
<i>Biyoloji</i>	6	0	0	0,00	0			
<i>TYT Fen</i>	20	2	3	1,25	6			
Türkçe	6	5	1	4,75	79	▲ 0,36	▲ 1,91	▲ 1,51
Edebiyat	18	0	1	-0,25	-1	▼ 0,10	▼ 2,89	▼ 1,90
Tarih-1	10	6	0	6,00	60	▲ 0,31	▲ 2,38	▲ 1,99
Coğrafya-1	6	0	0	0,00	0	▼ 0,10	▼ 1,19	▼ 0,97
Edebiyat-Sosyal-1	40	11	2	10,50	26	▲ 0,88	▲ 8,37	▲ 6,37
Tarih-2	11	3	2	2,50	23	▲ 0,24	▲ 0,94	▲ 0,94
Coğrafya-2	11	2	0	2,00	18	▲ 0,35	▲ 1,37	▲ 1,43
Felsefe	6	0	0	0,00	0	▼ 0,09	▼ 0,43	▼ 0,49
Felsefe Grubu	6	0	0	0,00	0	▼ 0,07	▼ 0,43	▼ 0,48
Din Kül. ve Ahl. Bil.	6	0	0	0,00	0	▼ 0,28	▼ 0,62	▼ 0,65
Felsefe (Seçmeli)	6	0	0	0,00	0	◆ 0,00	◆ 0,00	◆ 0,00
Sosyal-2	40	5	2	4,50	11	▲ 1,04	▲ 3,80	▲ 3,99
Matematik-2	30	3	1	2,75	9	▼ 9,47	▼ 6,89	▼ 7,44
Geometri	10	0	0	0,00	0	▼ 2,62	▼ 1,57	▼ 1,78
Matematik	40	3	1	2,75	7	▼ 12,09	▼ 8,46	▼ 9,22
Fizik	14	1	0	1,00	7	▼ 3,03	▼ 1,72	▼ 1,68
Kimya	13	0	1	-0,25	-2	▼ 3,71	▼ 2,02	▼ 2,29
Biyoloji	13	5	0	5,00	38	▼ 5,86	▲ 3,48	▲ 3,56
Fen Bilimleri	40	6	1	5,75	14	▼ 12,59	▼ 7,23	▼ 7,54
Toplam:	280	64	29	56,75	20	▼ 87,56	▼ 81,68	▼ 84,65

Soru No 1234567890123456789012345678901234567890

Edebiyat-Sosyal-1 BAaAAD c CEEABC

Cevap Anahtarı B BAEAADBECBEEECDBCCDDABCDCEABCCABCEDC

Sosyal-2 Ee c B E A E

Cevap Anahtarı B ECDEBCEBCEBDDACAAEBEEBCDCBDDDBEBDDDEABCEBEEDBE

Matematik EBB e

Cevap Anahtarı B BCDEBCCDABACABCCBCCABBBAEBDCBDCDADADB

Fen Bilimleri A c DC E AE

Cevap Anahtarı B EAECBEDAACDDDECDDACBEABCECCDCCAECDDCCAEC

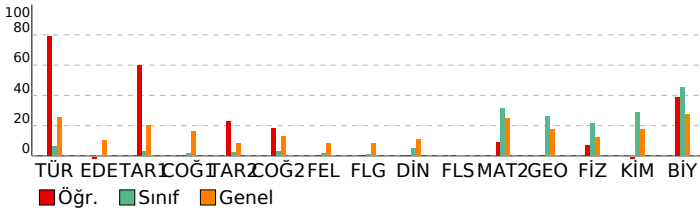

DERSLERE GÖRE ANALİZ

Edebiyat-Sosyal-1

Türkçe	S	D	Y	B%
Metne Sözcük Yerleştirme	1	1	0	100
Parçadaki Cümlelerin İçerik ve Özellikleri	1	1	0	100
Paragrafta Yardımcı Düşünceler	4	3	1	75
Edebiyat	S	D	Y	B%
Edebi Sanatlar	1	0	0	0
Geleneksel Türk Tiyatrosu	1	0	0	0
ŞİİR	1	0	0	0
Geçiş Dönemi Türk Edebiyatı	1	0	1	0
Aşık Edebiyatında Nazım Türleri	1	0	0	0
Divan Edebiyatında Şiir	1	0	0	0
Divan Edebiyatında Nazım Türleri	1	0	0	0
Tanzimat Dönemi Sanatçıları	1	0	0	0
Millî Mücadele Dönemi Edebiyatı ve Sanatçıları	1	0	0	0
Servetifunun Dönemi Sanatçıları	1	0	0	0
Cumhuriyet Dönemi'nde Tiyatro	2	0	0	0
Millî Edebiyat Dönemi'nde Roman	2	0	0	0
Cumhuriyet Dönemi'nde Şiir / Garip Akımı	2	0	0	0
Edebi Akımlar	1	0	0	0
Cumhuriyet Dönemi'nde Modernizmi ve Postmodernizmi Esas Alan Roman	1	0	0	0
Tarih-1	S	D	Y	B%
İslamiyet Yayılıyor	1	1	0	100
İnsanlığın Hafızası Tarih	1	1	0	100
Büyük Selçuklu Devleti'nin Yönetim ve Toplum Yapısı	1	1	0	100
İslam Dünyası Liderliği	1	0	0	0
Avrupa'da Değişim Çağı	1	0	0	0
İggallerin Başlaması ve Millî Mücadele'ye Hazırlık	1	0	0	0
I. Dünya Savaşı (1914-1918)	3	3	0	100
Siyasi Alandaki İnkılaplar	1	0	0	0
Coğrafya-1	S	D	Y	B%
Beşeri Sistemler	1	0	0	0
Ulaşım sisteminin gelişiminde etkili olan faktörleri açıklar.	1	0	0	0
Çevre ve Toplum	1	0	0	0
Türkiye'deki bölgesel kalkınma projelerini ekonomik, sosyal ve kültürel etkileri açısından değerlendirir.	1	0	0	0
Doğal unsurları üretim, dağıtım ve tüketim süreçleri üzerindeki etkisi açısından değerlendirir.	1	0	0	0
Doğal kaynakların sürdürülebilir kullanımını geri dönüşüm stratejileri açısından değerlendirir.	1	0	0	0

Sosyal-2

Tarih-2	S	D	Y	B%
İnsanlığın Hafızası Tarih	1	0	0	0
İslamiyet Yayılıyor	1	0	0	0
Büyük Selçuklu Devleti'nin Yönetim ve Toplum Yapısı	1	0	0	0
Türklerde Coğrafya ile Oluşan Yaşam Tarzı	1	1	0	100
Fetih ve Fatih	1	0	0	0
İhtilaller Çağı	1	0	1	0
Atatürk Dönemi İç Politikadaki Gelişmeler	1	0	1	0
İggallerin Başlaması ve Millî Mücadele'ye Hazırlık	1	0	0	0
I. Dünya Savaşı (1914-1918)	2	1	0	50
20. Yüzyıl Başlarında Osmanlı Devleti	1	1	0	100
Coğrafya-2	S	D	Y	B%
Türkiye'de uygulanan ekonomi politikalarını mekânsal etkileri açısından değerlendirir.	1	0	0	0
Şehirlerin küresel ve bölgesel etkilerini fonksiyonel açıdan yorumlar.	1	0	0	0
Ulaşım sisteminin gelişiminde etkili olan faktörleri açıklar.	2	0	0	0
Türk kültür bölgeleri ile ülkemiz arasındaki tarihi ve kültürel bağları açıklar.	2	1	0	50
Ülkeler ve bölgeler arasındaki ticaret ile ham madde, üretim ve pazar alanlarını ilişkilendirir.	1	0	0	0
Ortak doğal ve kültürel mirasa yönelik tehditleri açıklar.	1	0	0	0
Doğal Kaynak Kullanımının Çevresel Etkileri	2	1	0	50
Tarım-Ekonomi ilişkisi	1	0	0	0
Felsefe	S	D	Y	B%
Felsefenin ortaya çıkışını hazırlayan düşünce ortamını açıklar.	1	0	0	0
Düşünme ve akıl yürütmede dili doğru kullanmanın önemini açıklar.	1	0	0	0
Ahlak felsefesinin konusunu ve problemlerini açıklar.	1	0	0	0
Psikolojinin konusunu kavrar.	1	0	0	0
Psikolojinin Temel Süreçleri	1	0	0	0
Algıyı etkileyen etkenleri açıklar.	1	0	0	0
Bilim, Teknoloji ve Kitle İletişim Araçları	0	0	0	0
Felsefe Grubu	S	D	Y	B%
Sosyolojik araştırmalarda kullanılan yöntemleri tanıır.	1	0	0	0
Mantığın pratik yaşam açısından önemini fark eder.	1	0	0	0
Bilim, Teknoloji ve Kitle İletişim Araçları	1	0	0	0
Sembolik Mantığa Geçiş	1	0	0	0
Toplumsal Değişme ve Değişmeyi Etkileyen Faktörler	1	0	0	0
Önermeler Mantığı	1	0	0	0
Düşünme ve akıl yürütmede dili doğru kullanmanın önemini açıklar.	0	0	0	0
Din Kül. ve Ahl. Bil.	S	D	Y	B%
DİN VE İSLAM	1	0	0	0
Ahlaki Tutum ve Davranışlar	1	0	0	0
İslam Düşüncesinde İtikadi, Siyasi ve Fikhi Yorumlar	1	0	0	0
Kur'an'a Göre Hz. Muhammed	1	0	0	0
İnançla İlgili Meseleler	1	0	0	0
Güncel Dinî Meseleler	1	0	0	0
Felsefe (Seçmeli)	S	D	Y	B%
Düşünme ve akıl yürütmede dili doğru kullanmanın önemini açıklar.	1	0	0	0
Örnek felsefi metinlerden hareketle MÖ 6. yüzyıl-MS 2. yüzyıl filozoflarının felsefi görüşlerini analiz eder.	1	0	0	0
Davranışın oluşum sürecini fark eder.	1	0	0	0
Toplumsal konum, statü ve rol kavramları arasında ilişki kurar.	1	0	0	0
Kültürün öğelerini analiz eder.	1	0	0	0
Akıl ilkelerinin önemini değerlendirir.	1	0	0	0

Matematik

Matematik-2	S	D	Y	B%
Dört İşlem Yeteneği	1	1	0	100
Çarpanlara Ayırma	1	1	0	100
Asal Sayılar ve Aralarında Asal Sayılar	1	1	0	100
Kökü ifadeler	1	0	0	0
Polinomlarda Bölme işlemi ve Bölme İşleminde Kalanı Bulma	1	0	0	0
Kartezyen Çarpım	1	0	0	0
Eşitsizlikler	1	0	0	0
Önermeler ve Bileşik Önermeler	1	0	0	0
Pascal Üçgeni ve Binom Açılımı	1	0	0	0
Logaritma Fonksiyonunun Özellikleri	2	0	0	0
Aritmetik Dizi	1	0	0	0
Parabolün Tepe Noktası	1	0	0	0
OLASILIK	1	0	0	0
Permütasyon	1	0	1	0
Fonksiyonlarda İşlemler	1	0	0	0
0/0 Belirsizliği	1	0	0	0

SONUÇ BELGESİ							
MANİSA / YUNUSEMRE / KEP AKADEMİ							
Öğrenci			Numara		Sınıf		
M TAHA KARAKÖSE			0		12S		
Puan Türü	Puan	Genel Ortalama	Dereceler				
			Snf	Kurum	İlçe	İl	Genel
SÖZ	▼ 205,513	213,540	49	200	440	875	24135
SAY	▲ 342,330	244,410	32	43	136	218	5940
EA	▲ 269,748	232,090	37	90	240	400	10977
Katılımlar:			158	397	838	1612	49188

T.C.No ile eşleşen TYT bilgileriniz kullanılmıştır.

Ders	Soru	Doğru	Yanlış	Net	Başarı %	Sınıf Ort.	Kurum Ort.	Genel Ort.
<i>Türkçe</i>	40	36	4	35,00	88			
<i>Tarih-1</i>	5	4	1	3,75	75			
<i>Coğrafya-1</i>	5	3	1	2,75	55			
<i>Felsefe</i>	5	4	1	3,75	75			
<i>Din Kült. ve Ahl. Bil.</i>	5	2	3	1,25	25			
<i>TYT Sosyal</i>	20	13	6	11,50	58			
<i>Matematik-1</i>	30	17	3	16,25	54			
<i>Geometri</i>	10	6	2	5,50	55			
<i>TYT Matematik</i>	40	23	5	21,75	54			
<i>Fizik</i>	7	4	3	3,25	46			
<i>Kimya</i>	7	4	2	3,50	50			
<i>Biyoloji</i>	6	3	2	2,50	42			
<i>TYT Fen</i>	20	11	7	9,25	46			
Matematik-2	30	18	1	17,75	59	▲ 9,47	▲ 6,89	▲ 7,44
Geometri	10	4	2	3,50	35	▲ 2,62	▲ 1,57	▲ 1,78
Matematik	40	22	3	21,25	53	▲ 12,09	▲ 8,46	▲ 9,22
Fizik	14	3	4	2,00	14	▼ 3,03	▲ 1,72	▲ 1,68
Kimya	13	8	2	7,50	58	▲ 3,71	▲ 2,02	▲ 2,29
Biyoloji	13	11	0	11,00	85	▲ 5,86	▲ 3,48	▲ 3,56
Fen Bilimleri	40	22	6	20,50	51	▲ 12,59	▲ 7,23	▲ 7,54
Toplam:	280	127	31	119,25	43	▲ 87,56	▲ 81,68	▲ 84,65
Soru No	1234567890123456789012345678901234567890							
Matematik	B DEBBCCDA CA b BCABBB D aBe A A B							
Cevap Anahtarı	B BCDEBBCCDABCACABCCBBBBAEBDCBCDADADB							
Fen Bilimleri	Eca B a Da Cdc aBe B ECCDC ECDDCCAEC							
Cevap Anahtarı	B EAECBEDAACDDDECDACBEABCECCDCCAECDDCCAEC							

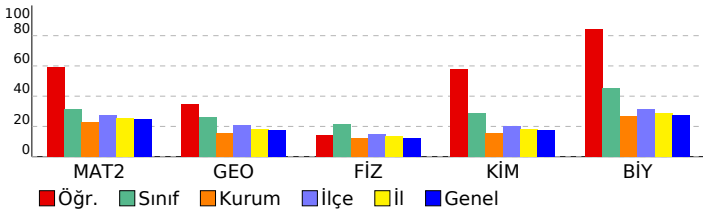

ORJİNAL TG AYT 1				
DERSLERE GÖRE ANALİZ				
Matematik				
Matematik-2	S	D	Y	B%
Dört İşlem Yeteneği	1	1	0	100
Çarpımlara Ayırma	1	1	0	100
Asal Sayılar ve Aralarında Asal Sayılar	1	1	0	100
Köklü İfadeler	1	1	0	100
Polinomlarda Bölme İşlemi ve Bölme İşleminde Kalanı Bulma	1	0	0	0
Kartezyen Çarpım	1	1	0	100
Eşitsizlikler	1	0	0	0
Önemeler ve Bileşik Önemeler	1	1	0	100
Pascal Üçgeni ve Binom Açılımı	1	1	0	100
Logaritma Fonksiyonunun Özellikleri	2	2	0	100
Aritmetik Dizi	1	1	0	100
Parabolün Tepe Noktası	1	0	0	0
OLASILIK	1	1	0	100
Permütasyon	1	1	0	100
Fonksiyonlarda İşlemler	1	0	0	0
0/0 Belirsizliği	1	0	0	0
LİMİT VE SÜREKLİLİK	1	1	0	100
Türev Kuralları	1	1	0	100
Türevin Fiziksel Anlamı ve Türevin Geometrik Yorumu	1	0	0	0
Minimum-Maksimum Problemleri	1	0	1	0
Artanlık-Azalanlık-Ekstremum Noktalar	1	0	0	0
Integral Alma Kuralları	1	0	0	0
Integral ile Alan Hesabı	2	0	0	0
Değişken Değiştirme Yöntemiyle Integral Alma	1	0	0	0
Trigonometrik Fonksiyonların Aralığı ve Sıralaması	1	1	0	100
Üçgende Trigonometrik Bağınlar	1	1	0	100
Yarı Açılış Formülleri	1	1	0	100
Trigonometrik Denklemler	1	1	0	100
Geometri	S	D	Y	B%
Geometrik Kavramlar ve Doğru Açılar	1	1	0	100
Paralelkenar	1	0	1	0
Dairede Çevre ve Alan	1	0	0	0
Çemberin Analitik İncelenmesi	2	0	1	0
ANALİTİK GEOMETRİ	3	3	0	100
Dönüşüm Geometrisi	1	0	0	0
Prizmalar	1	0	0	0
Fen Bilimleri				
Fizik	S	D	Y	B%
Radioaktif bozunma sonucu atomun kütle numarası, atom numarası ve enerjisindeki değişimi açıklar.	1	0	0	0
Newton'ın Hareket Yasaları	1	0	1	0
Kütle merkezi ve ağırlık merkezi kavramlarını açıklar.	1	1	0	100
Fotoelektrik olayını açıklar.	1	1	0	100
Kepler Kanunları'nı açıklar.	1	0	1	0
Atom altı parçacıkların özelliklerini temel düzeyde açıklar.	1	0	0	0
Transformatörlerin çalışma prensibini açıklar.	1	0	0	0
Düzgün çembersel hareketi açıklar.	1	1	0	100
Cisimlerin denge şartlarını açıklar.	1	0	1	0
Yay sarkacı ve basit sarkaçta periyodun bağlı olduğu değişkenleri belirler.	1	0	1	0
İtme ile çizgisel momentum değişimi arasında ilişki kurar.	1	0	0	0
Görüntüleme cihazlarının çalışma prensiplerini açıklar.	1	0	0	0
Alternatif ve doğru akım devrelerinde direncin, bobinin ve sigancın davranışını açıklar.	1	0	0	0
Yükü parçacıkların düzgün elektrik alandaki davranışını açıklar.	1	0	0	0
Kimya	S	D	Y	B%
Atomu kuantum modeliyle açıklar.	1	1	0	100
Gaz davranışlarını kinetik teori ile açıklar.	1	1	0	100
Çözeltilerin koligatif özellikleri ile derişimleri arasında ilişki kurar.	1	0	0	0
Çözünürlüğün sıcaklık ve basınçla ilişkisini açıklar.	1	0	1	0
Tepkimelerde meydana gelen enerji değişimlerini açıklar.	1	0	1	0
Tepkime Hızını Etkileyen Faktörler	1	1	0	100
Dengeyi Etkileyen Faktörler	1	0	0	0
Tampon çözeltilerin özellikleri ile günlük kullanım alanlarını ilişkilendirir.	1	1	0	100
Elektroliz olayını elektrik akımı, zaman ve değişime uğrayan madde kütleleri açısından açıklar.	1	1	0	100
Elektrotlar ve Elektrokimyasal Hücreler	1	0	0	0
Basit Formül ve Molekül Formülü	1	1	0	100
Eterleri sınıflandırarak adlarını, formüllerini, özelliklerini ve kullanım alanlarını açıklar.	1	1	0	100
Alkoller sınıflandırarak adlarını, formüllerini, özelliklerini ve kullanım alanlarını açıklar.	1	1	0	100
Biyoloji	S	D	Y	B%
Sinir Sistemi	1	1	0	100
Göz	1	1	0	100
Bitkilerin Yapısı	1	0	0	0
Sindirim Organları	1	1	0	100
Kalbin Çalışması	1	0	0	0
Solunum Gazlarının Taşınması	1	1	0	100
Dişi Üreme Sistemi	1	1	0	100
Simbiyotik İlişkiler	1	1	0	100
Popülasyon Ekolojisi	1	1	0	100
GENDEN PROTEİNE	1	1	0	100
Fotosentez	1	1	0	100
Bitkilerde Hareket	1	1	0	100
Bitkilerde Eşeyli Üreme	1	1	0	100

SONUÇ BELGESİ	ORJİNAL TG AYT 1
MANİSA / YUNUSEMRE / KEP AKADEMİ	DERSLERE GÖRE ANALİZ

Öğrenci			Numara		Sınıf		
MEHMET BİNİCİ			0		12S		
Puan Türü	Puan	Genel Ortalama	Dereceler				
			Snf	Kurum	İlçe	İl	Genel
SÖZ	▼ 184,555	213,540	89	285	643	1225	34414
SAY	▼ 240,450	244,410	90	145	368	669	20582
EA	▼ 219,575	232,090	75	221	512	955	27697
Katılımlar:			158	397	838	1612	49188

T.C.No ile eşleşen TYT bilgileriniz kullanılmıştır.

Ders	Soru	Doğru	Yanlış	Net	Başarı %	Sınıf Ort.	Kurum Ort.	Genel Ort.
<i>Türkçe</i>	40	29	6	27.50	69			
<i>Tarih-1</i>	5	5	0	5.00	100			
<i>Coğrafya-1</i>	5	3	1	2.75	55			
<i>Felsefe</i>	5	3	0	3.00	60			
<i>Din Kült. ve Ahl. Bil.</i>	5	4	1	3.75	75			
<i>TYT Sosyal</i>	20	15	2	14.50	73			
<i>Matematik-1</i>	30	19	5	17.75	59			
<i>Geometri</i>	10	0	1	-0.25	-3			
<i>TYT Matematik</i>	40	19	6	17.50	44			
<i>Fizik</i>	7	0	0	0.00	0			
<i>Kimya</i>	7	0	0	0.00	0			
<i>Biyoloji</i>	6	0	0	0.00	0			
<i>TYT Fen</i>	20	0	0	0.00	0			
Matematik-2	30	9	4	8,00	27	▼ 9,47	▲ 6,89	▲ 7,44
Geometri	10	3	0	3,00	30	▲ 2,62	▲ 1,57	▲ 1,78
Matematik	40	12	4	11,00	28	▼ 12,09	▲ 8,46	▲ 9,22
Fizik	14	2	5	0,75	5	▼ 3,03	▼ 1,72	▼ 1,68
Kimya	13	1	1	0,75	6	▼ 3,71	▼ 2,02	▼ 2,29
Biyoloji	13	2	0	2,00	15	▼ 5,86	▼ 3,48	▼ 3,56
Fen Bilimleri	40	5	6	3,50	9	▼ 12,59	▼ 7,23	▼ 7,54
Toplam:	280	80	24	74,00	26	▼ 87,56	▼ 81,68	▼ 84,65

Soru No	1234567890123456789012345678901234567890
Matematik	aebEBB A AC dC C C DA B
Cevap Anahtarı	B BCDEBBCCDABCACABCCBCCABBBAEBDCBCDADADB
Fen Bilimleri	d eBE b e e D c C A
Cevap Anahtarı	B EAECBEDAACDDDECDACBEABCECCDCCAECDDCCAEC

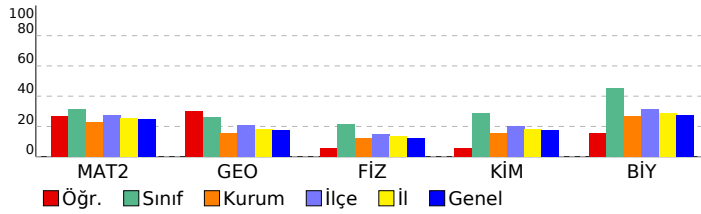

Matematik	S	D	Y	B%
Matematik-2				
Dört İşlem Yeteneği	1	1	0	100
Çarpımlara Ayırma	1	1	0	100
Asal Sayılar ve Aralarında Asal Sayılar	1	1	0	100
Köklü ifadeler	1	0	1	0
Polinomlarda Bölme işlemi ve Bölme İşleminde Kalanı Bulma	1	0	1	0
Kartezyen Çarpım	1	1	0	100
Eşitsizlikler	1	0	0	0
Önermeler ve Bileşik Önermeler	1	0	1	0
Pascal Üçgeni ve Binom Açılımı	1	0	0	0
Logaritma Fonksiyonunun Özellikleri	2	0	0	0
Aritmetik Dizi	1	1	0	100
Parabolün Tepe Noktası	1	0	1	0
OLASILIK	1	1	0	100
Permütasyon	1	0	0	0
Fonksiyonlarda İşlemler	1	1	0	100
0/0 Belirsizliği	1	0	0	0
LİMİT VE SÜREKLİLİK	1	0	0	0
Türev Kuralları	1	0	0	0
Türevin Fiziksel Anlamı ve Türevin Geometrik Yorumu	1	1	0	100
Minimum-Maksimum Problemleri	1	1	0	100
Artanlık-Azalanlık-Ekstremum Noktalar	1	0	0	0
Integral Alma Kuralları	1	0	0	0
Integral ile Alan Hesabı	2	0	0	0
Değişken Değiştirme Yöntemiyle Integral Alma	1	0	0	0
Trigonometrik Fonksiyonların Aralığı ve Sıralaması	1	0	0	0
Üçgende Trigonometrik Bağınlar	1	0	0	0
Yarı Açılış Formülleri	1	0	0	0
Trigonometrik Denklemler	1	0	0	0
Geometri				
Geometrik Kavramlar ve Doğru Açılar	1	0	0	0
Paralelkenar	1	0	0	0
Dairede Çevre ve Alan	1	1	0	100
Çemberin Analitik İncelenmesi	2	0	0	0
ANALİTİK GEOMETRİ	3	2	0	67
Dönüşüm Geometrisi	1	0	0	0
Prizmalar	1	0	0	0

Fen Bilimleri	S	D	Y	B%
Fizik				
Radyoaktif bozunma sonucu atomun kütle numarası, atom numarası ve enerjisindeki değişimi açıklar.	1	0	1	0
Newton'ın Hareket Yasaları	1	0	1	0
Kütle merkezi ve ağırlık merkezi kavramlarını açıklar.	1	1	0	100
Fotoelektrik olayını açıklar.	1	0	0	0
Kepler Kanunları'nı açıklar.	1	0	0	0
Atom altı parçacıkların özelliklerini temel düzeyde açıklar.	1	0	0	0
Transformatörlerin çalışma prensibini açıklar.	1	1	0	100
Düzgün çembersel hareketi açıklar.	1	0	0	0
Cisimlerin denge şartlarını açıklar.	1	0	1	0
Yay sarkacı ve basit sarkaçta periyodu bağlı olduğu değişkenleri belirler.	1	0	1	0
İtme ile çizgisel momentum değişimi arasında ilişki kurar.	1	0	0	0
Görüntüleme cihazlarının çalışma prensiplerini açıklar.	1	0	1	0
Alternatif ve doğru akım devrelerinde direncin, bobinin ve siganın davranışını açıklar.	1	0	0	0
Yükü parçacıkların düzgün elektrik alanındaki davranışını açıklar.	1	0	0	0
Kimya				
Atomu kuantum modeliyle açıklar.	1	0	0	0
Gaz davranışlarını kinetik teori ile açıklar.	1	0	0	0
Çözeltilerin koligatif özellikleri ile derişimleri arasında ilişki kurar.	1	0	0	0
Çözünürlüğün sıcaklık ve basınçla ilişkisini açıklar.	1	1	0	100
Tepkimelerde meydana gelen enerji değişimlerini açıklar.	1	0	0	0
Tepkime Hızını Etkileyen Faktörler	1	0	1	0
Dengeyi Etkileyen Faktörler	1	0	0	0
Tampon çözeltilerin özellikleri ile günlük kullanım alanlarını ilişkilendirir.	1	0	0	0
Elektroliz olayını elektrik akımı, zaman ve değişime uğrayan madde kütleleri açısından açıklar.	1	0	0	0
Elektrotlar ve Elektrokimyasal Hücreler	1	0	0	0
Basit Formül ve Molekül Formülü	1	0	0	0
Eterleri sınıflandırarak adlarını, formüllerini, özelliklerini ve kullanım alanlarını açıklar.	1	0	0	0
Alkoller sınıflandırarak adlarını, formüllerini, özelliklerini ve kullanım alanlarını açıklar.	1	0	0	0
Biyoloji				
Sinir Sistemi	1	1	0	100
Göz	1	0	0	0
Bitkilerin Yapısı	1	0	0	0
Sindirim Organları	1	0	0	0
Kalbin Çalışması	1	0	0	0
Solunum Gazlarının Taşınması	1	0	0	0
Dişi Üreme Sistemi	1	0	0	0
Simbiyotik İlişkiler	1	0	0	0
Popülasyon Ekolojisi	1	0	0	0
GENDEN PROTEİNE	1	0	0	0
Fotosentez	1	0	0	0
Bitkilerde Hareket	1	0	0	0
Bitkilerde Eşeyli Üreme	1	1	0	100

SONUÇ BELGESİ							
MANİSA / YUNUSEMRE / KEP AKADEMİ							
Öğrenci			Numara		Sınıf		
MEHMETBERK ÖZYÜREK			0		12S		
Puan Türü	Puan	Genel Ortalama	Dereceler				
			Snf	Kurum	İlçe	İl	Genel
SÖZ	▼ 194,095	213,540	70	245	522	1025	29485
SAY	▲ 283,980	244,410	59	86	248	431	13080
EA	▼ 226,655	232,090	67	194	467	858	25150
Katılımlar:			158	397	838	1612	49188

T.C.No ile eşleşen TYT bilgileriniz kullanılmıştır.

Ders	Soru	Doğru	Yanlış	Net	Başarı %	Sınıf Ort.	Kurum Ort.	Genel Ort.
<i>Türkçe</i>	40	30	8	28.00	70			
<i>Tarih-1</i>	5	4	1	3.75	75			
<i>Coğrafya-1</i>	5	4	1	3.75	75			
<i>Felsefe</i>	5	4	0	4.00	80			
<i>Din Kült. ve Ahl. Bil.</i>	5	3	1	2.75	55			
<i>TYT Sosyal</i>	20	15	3	14.25	71			
<i>Matematik-1</i>	30	14	3	13.25	44			
<i>Geometri</i>	10	0	2	-0.50	-5			
<i>TYT Matematik</i>	40	14	5	12.75	32			
<i>Fizik</i>	7	6	0	6.00	86			
<i>Kimya</i>	7	2	1	1.75	25			
<i>Biyoloji</i>	6	5	1	4.75	79			
<i>TYT Fen</i>	20	13	2	12.50	63			
Matematik-2	30	11	3	10,25	34	▲ 9,47	▲ 6,89	▲ 7,44
Geometri	10	0	1	-0,25	-3	▼ 2,62	▼ 1,57	▼ 1,78
Matematik	40	11	4	10,00	25	▼ 12,09	▲ 8,46	▲ 9,22
Fizik	14	3	3	2,25	16	▼ 3,03	▲ 1,72	▲ 1,68
Kimya	13	7	4	6,00	46	▲ 3,71	▲ 2,02	▲ 2,29
Biyoloji	13	8	2	7,50	58	▲ 5,86	▲ 3,48	▲ 3,56
Fen Bilimleri	40	18	9	15,75	39	▲ 12,59	▲ 7,23	▲ 7,54
Toplam:	280	101	31	93,25	33	▲ 87,56	▲ 81,68	▲ 84,65
Soru No	1234567890123456789012345678901234567890							
Matematik	EBB C a CCA C b BBbBa							
Cevap Anahtarı	A EBBCCADCCABADCBACCBACBAEBBDBBCDDADCBAD							
Fen Bilimleri	AB a E eb DaCDBCdBeE CD EADC cEC d							
Cevap Anahtarı	A CABEEDDDCDAEDCADCBCBACBCECDCEADCCECCA							

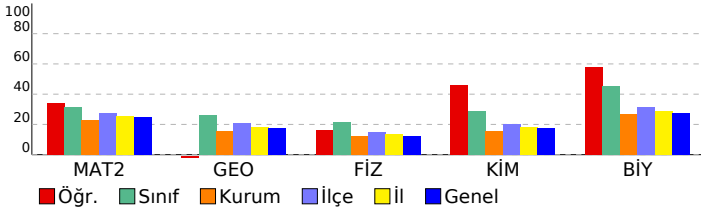

ORJİNAL TG AYT 1				
DERSLERE GÖRE ANALİZ				
Matematik				
Matematik-2	S	D	Y	B%
Dört İşlem Yeteneği	1	1	0	100
Çarpımlara Ayırma	1	1	0	100
Asal Sayılar ve Aralarında Asal Sayılar	1	1	0	100
Köklü ifadeler	1	0	0	0
Polinomlarda Bölme işlemi ve Bölme İşleminde Kalanı Bulma	1	0	0	0
Kartezyen Çarpım	1	1	0	100
Eşitsizlikler	1	0	0	0
Önemler ve Bileşik Önemler	1	0	1	0
Pascal Üçgeni ve Binom Açılımı	1	0	0	0
Logaritma Fonksiyonunun Özellikleri	2	2	0	100
Aritmetik Dizi	1	1	0	100
Parabolün Tepe Noktası	1	0	0	0
OLASILIK	1	0	0	0
Permütasyon	1	0	0	0
Fonksiyonlarda İşlemler	1	1	0	100
0/0 Belirsizliği	1	0	0	0
LİMİT VE SÜREKLİLİK	1	0	0	0
Türev Kuralları	1	0	0	0
Türevin Fiziksel Anlamı ve Türevin Geometrik Yorumu	1	0	0	0
Minimum-Maksimum Problemleri	1	0	1	0
Artanlık-Azalanlık-Ekstremum Noktalar	1	0	0	0
Integral Alma Kuralları	1	0	0	0
Integral ile Alan Hesabı	2	0	0	0
Değişken Değiştirme Yöntemiyle Integral Alma	1	0	0	0
Trigonometrik Fonksiyonların Aralığı ve Sıralaması	1	1	0	100
Üçgende Trigonometrik Bağınlar	1	1	0	100
Yarı Açılış Formülleri	1	0	1	0
Trigonometrik Denklemler	1	1	0	100
Geometri	S	D	Y	B%
Geometrik Kavramlar ve Doğru Açılar	1	0	1	0
Paralelkenar	1	0	0	0
Dairede Çevre ve Alan	1	0	0	0
Çemberin Analitik İncelenmesi	2	0	0	0
ANALİTİK GEOMETRİ	3	0	0	0
Dönüşüm Geometrisi	1	0	0	0
Prizmalar	1	0	0	0
Fen Bilimleri				
Fizik	S	D	Y	B%
Radioaktif bozunma sonucu atomun kütle numarası, atom numarası ve enerjisindeki değişimi açıklar.	1	0	0	0
Newton'ın Hareket Yasaları	1	1	0	100
Kütle merkezi ve ağırlık merkezi kavramlarını açıklar.	1	1	0	100
Fotoelektrik olayını açıklar.	1	0	0	0
Kepler Kanunları'nı açıklar.	1	0	1	0
Atom altı parçacıkların özelliklerini temel düzeyde açıklar.	1	0	0	0
Transformatörlerin çalışma prensibini açıklar.	1	1	0	100
Düzgün çembersel hareketi açıklar.	1	0	0	0
Cisimlerin denge şartlarını açıklar.	1	0	1	0
Yay sarkacı ve basit sarkaçta periyodun bağlı olduğu değişkenleri belirler.	1	0	1	0
İtme ile çizgisel momentum değişimi arasında ilişki kurar.	1	0	0	0
Görüntüleme cihazlarının çalışma prensiplerini açıklar.	1	0	0	0
Alternatif ve doğru akım devrelerinde direncin, bobinin ve sigacın davranışını açıklar.	1	0	0	0
Yükü parçacıkların düzgün elektrik alanındaki davranışını açıklar.	1	0	0	0
Kimya	S	D	Y	B%
Atomu kuantum modeliyle açıklar.	1	1	0	100
Gas davranışlarını kinetik teori ile açıklar.	1	0	1	0
Çözeltilerin koligatif özellikleri ile derişimleri arasında ilişki kurar.	1	0	1	0
Çözünürlüğün sıcaklık ve basınçla ilişkisini açıklar.	1	1	0	100
Tepkimelerde meydana gelen enerji değişimlerini açıklar.	1	1	0	100
Tepkime Hızını Etkileyen Faktörler	1	1	0	100
Dengeyi Etkileyen Faktörler	1	1	0	100
Tampon çözeltilerin özellikleri ile günlük kullanım alanlarını ilişkilendirir.	1	0	1	0
Elektroliz olayını elektrik akımı, zaman ve değişime uğrayan madde kütleleri açısından açıklar.	1	1	0	100
Elektrotlar ve Elektrokimyasal Hücreler	1	0	1	0
Basit Formül ve Molekül Formülü	1	1	0	100
Eterleri sınıflandırarak adlarını, formüllerini, özelliklerini ve kullanım alanlarını açıklar.	1	0	0	0
Alkoller sınıflandırarak adlarını, formüllerini, özelliklerini ve kullanım alanlarını açıklar.	1	0	0	0
Biyoloji	S	D	Y	B%
Sinir Sistemi	1	1	0	100
Göz	1	1	0	100
Bitkilerin Yapısı	1	0	0	0
Sindirim Organları	1	1	0	100
Kalbin Çalışması	1	1	0	100
Solunum Gazlarının Taşınması	1	1	0	100
Dişi Üreme Sistemi	1	1	0	100
Simbiyotik İlişkiler	1	0	0	0
Popülasyon Ekolojisi	1	0	1	0
GENDEN PROTEİNE	1	1	0	100
Fotosentez	1	1	0	100
Bitkilerde Hareket	1	0	0	0
Bitkilerde Eşeyli Üreme	1	0	1	0

SONUÇ BELGESİ							
MANİSA / YUNUSEMRE / KEP AKADEMİ							
Öğrenci			Numara		Sınıf		
MELİKE YILDIRIM			0		12S		
Puan Türü	Puan	Genel Ortalama	Dereceler				
			Snf	Kurum	İlçe	İl	Genel
SÖZ	▼ 153,693	213,540	149	376	808	1552	47166
SAY	▼ 174,113	244,410	149	344	757	1411	43760
EA	▼ 162,655	232,090	150	376	803	1541	46605
Katılımlar:			158	397	838	1612	49188

T.C.No ile eşleşen TYT bilgileriniz kullanılmıştır.

Ders	Soru	Doğru	Yanlış	Net	Başarı %	Sınıf Ort.	Kurum Ort.	Genel Ort.
Türkçe	40	19	11	16.25	41			
Tarih-1	5	4	0	4.00	80			
Coğrafya-1	5	2	0	2.00	40			
Felsefe	5	0	0	0.00	0			
Din Kült. ve Ahl. Bil.	5	1	1	0.75	15			
TYT Sosyal	20	7	1	6.75	34			
Matematik-1	30	1	2	0.50	2			
Geometri	10	1	0	1.00	10			
TYT Matematik	40	2	2	1.50	4			
Fizik	7	0	3	-0.75	-11			
Kimya	7	0	1	-0.25	-4			
Biyoloji	6	0	1	-0.25	-4			
TYT Fen	20	0	5	-1.25	-6			
Türkçe	6	4	1	3,75	63	▲ 0,36	▲ 1,91	▲ 1,51
Edebiyat	18	0	0	0,00	0	▼ 0,10	▼ 2,89	▼ 1,90
Tarih-1	10	0	0	0,00	0	▼ 0,31	▼ 2,38	▼ 1,99
Coğrafya-1	6	0	0	0,00	0	▼ 0,10	▼ 1,19	▼ 0,97
Edebiyat-Sosyal-1	40	4	1	3,75	9	▲ 0,88	▼ 8,37	▼ 6,37
Matematik-2	30	2	0	2,00	7	▼ 9,47	▼ 6,89	▼ 7,44
Geometri	10	0	0	0,00	0	▼ 2,62	▼ 1,57	▼ 1,78
Matematik	40	2	0	2,00	5	▼ 12,09	▼ 8,46	▼ 9,22
Fizik	14	2	1	1,75	13	▼ 3,03	▲ 1,72	▲ 1,68
Kimya	13	0	2	-0,50	-4	▼ 3,71	▼ 2,02	▼ 2,29
Biyoloji	13	4	2	3,50	27	▼ 5,86	▲ 3,48	▼ 3,56
Fen Bilimleri	40	6	5	4,75	12	▼ 12,59	▼ 7,23	▼ 7,54
Toplam:	280	40	25	33,75	12	▼ 87,56	▼ 81,68	▼ 84,65
Soru No	1234567890123456789012345678901234567890							
Edebiyat-Sosyal-1	BAbAA							
Cevap Anahtarı	B	BAEAADBECEBEEEDCBCCDDABCDCEEAABCCABCEDC						
Matematik	E B							
Cevap Anahtarı	B	BCDEBCCDABCACABCCBCCABBBAEBDCBCDADADB						
Fen Bilimleri	d B D e a DC cc AE							
Cevap Anahtarı	B	EAECBEDAACDDDECDACBEABCECCDCAECDDCCAEC						

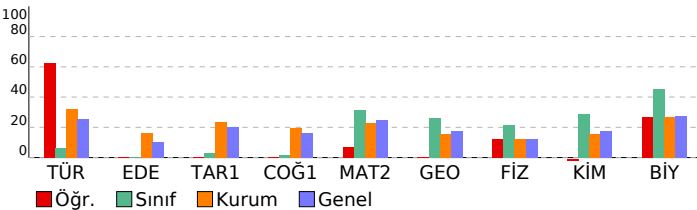

ORJİNAL TG AYT 1

DERSLERE GÖRE ANALİZ

Edebiyat-Sosyal-1

Türkçe	S	D	Y	B%
Metne Sözcük Yerleştirme	1	1	0	100
Parçadaki Cümlelerin İçerik ve Özellikleri	1	1	0	100
Paragrafta Yardımcı Düşünceler	4	2	1	50
Edebiyat	S	D	Y	B%
Edebi Sanatlar	1	0	0	0
Geleneksel Türk Tiyatrosu	1	0	0	0
Şiir	1	0	0	0
Geçmiş Dönem Türk Edebiyatı	1	0	0	0
Aşık Edebiyatında Nazım Türleri	1	0	0	0
Divan Edebiyatında Şiir	1	0	0	0
Divan Edebiyatında Nazım Türleri	1	0	0	0
Tanzimat Dönemi Sanatçıları	1	0	0	0
Millî Mücadele Dönemi Edebiyatı ve Sanatçıları	1	0	0	0
Servetifunun Dönemi Sanatçıları	1	0	0	0
Cumhuriyet Dönemi'nde Tiyatro	2	0	0	0
Millî Edebiyat Dönemi'nde Roman	2	0	0	0
Cumhuriyet Dönemi'nde Şiir / Garip Akımı	2	0	0	0
Edebi Akımlar	1	0	0	0
Cumhuriyet Dönemi'nde Modernizmi ve Postmodernizmi Esas Alan Roman	1	0	0	0
Tarih-1	S	D	Y	B%
İslamiyet Yayılıyor	1	0	0	0
İnsanlığın Hafızası Tarih	1	0	0	0
Büyük Selçuklu Devleti'nin Yönetim ve Toplum Yapısı	1	0	0	0
İslam Dünyası Liderliği	1	0	0	0
Avrupa'da Değişim Çağı	1	0	0	0
İggallerin Başlaması ve Millî Mücadele'ye Hazırlık	1	0	0	0
I. Dünya Savaşı (1914-1918)	3	0	0	0
Siyasi Alandaki İnkılaplar	1	0	0	0
Coğrafya-1	S	D	Y	B%
Beşeri Sistemler	1	0	0	0
Ulaşım sisteminin gelişiminde etkili olan faktörleri açıkla.	1	0	0	0
Çevre ve Toplum	1	0	0	0
Türkiye'deki bölgesel kalkınma projelerini ekonomik, sosyal ve kültürel etkileri açısından değerlendirir.	1	0	0	0
Doğal unsurları üretim, dağıtım ve tüketim süreçleri üzerindeki etkisi açısından değerlendirir.	1	0	0	0
Doğal kaynakların sürdürülebilir kullanımını geri dönüşüm stratejileri açısından değerlendirir.	1	0	0	0

Matematik

Matematik-2	S	D	Y	B%
Dört İşlem Yeteneği	1	1	0	100
Çarpımlara Ayırma	1	0	0	0
Asal Sayılar ve Aralarında Asal Sayılar	1	1	0	100
Köklü İfadeler	1	0	0	0
Polinomlarda Bölme İşlemi ve Bölme İşleminde Kalanı Bulma	1	0	0	0
Kartezyen Çarpım	1	0	0	0
Eşitsizlikler	1	0	0	0
Önemler ve Bileşik Önemler	1	0	0	0
Pascal Üçgeni ve Binom Açılımı	1	0	0	0
Logaritma Fonksiyonunun Özellikleri	2	0	0	0
Aritmetik Dizi	1	0	0	0
Parabolün Tepe Noktası	1	0	0	0
OLASILIK	1	0	0	0
Permutasyon	1	0	0	0
Fonksiyonlarda İşlemler	1	0	0	0
0/0 Belirsizliği	1	0	0	0
LİMİT VE SÜREKLİLİK	1	0	0	0
Türev Kuralları	1	0	0	0
Türevin Fiziksel Anlamı ve Türevin Geometrik Yorumu	1	0	0	0
Minimum-Maksimum Problemleri	1	0	0	0
Artanlık-Azalanlık-Ekstremum Noktalar	1	0	0	0
Integral Alma Kuralları	1	0	0	0
Integral ile Alan Hesabı	2	0	0	0
Değişken Değiştirme Yöntemiyle İntegral Alma	1	0	0	0
Trigonometrik Fonksiyonların Aralığı ve Sıralaması	1	0	0	0
Üçgenin Trigonometrik Bağlantıları	1	0	0	0
Yarım Açılış Formülleri	1	0	0	0
Trigonometrik Denklemler	1	0	0	0
Geometri	S	D	Y	B%
Geometrik Kavramlar ve Doğruya Açılar	1	0	0	0
Paralelkenar	1	0	0	0
Dairede Çevre ve Alan	1	0	0	0
Çemberin Analitik İncelenmesi	2	0	0	0
ANALİTİK GEOMETRİ	3	0	0	0
Dönüşüm Geometrisi	1	0	0	0
Prizmalar	1	0	0	0

Fen Bilimleri

Fizik	S	D	Y	B%
Radyoaktif bozunma sonucu atomun kütle numarası, atom numarası ve enerjisindeki değişimi açıkla.	1	0	0	0
Newton'ın Hareket Yasaları	1	0	1	0
Kütle merkezi ve ağırlık merkezi kavramlarını açıkla.	1	1	0	100
Fotoelektrik olayını açıkla.	1	0	0	0
Kepler Kanunları'nı açıkla.	1	0	0	0
Atom altı parçacıkların özelliklerini temel düzeyde açıkla.	1	0	0	0
Transformatörlerin çalışma prensibini açıkla.	1	0	0	0
Düzgün dairesel hareketi açıkla.	1	0	0	0
Cisimlerin denge şartlarını açıkla.	1	1	0	100
Yay sarkacı ve basit sarkaçta periyodu bağlı olduğu değişkenleri belirle.	1	1	0	0
İtme ile çizgisel momentum değişimi arasında ilişki kura.	1	0	0	0
Görüntüleme cihazlarının çalışma prensiplerini açıkla.	1	0	0	0
Alternatif ve doğru akım devrelerinde direncin, bobinin ve sigacın davranışını açıkla.	1	0	0	0
Yükü parçacıkların düzgün elektrik alandaki davranışını açıkla.	1	0	0	0
Kimya	S	D	Y	B%
Atomu kuantum modeliyle açıkla.	1	0	0	0
Gaz davranışlarının kinetik teori ile açıkla.	1	0	0	0
Çözeltilerin koligatif özellikleri ile derişimleri arasında ilişki kura.	1	0	1	0
Çözünürlüğün sıcaklık ve basınçla ilişkisini açıkla.	1	0	0	0
Tepkimelerde meydana gelen enerji değişimlerini açıkla.	1	0	0	0
Tepkime Hızı Etkileyen Faktörler	1	0	1	0
Dengeyi Etkileyen Faktörler	1	0	0	0
Tampon çözeltilerin özellikleri ile günlük kullanım alanlarını ilişkilendirir.	1	0	0	0
Elektroliz olayını elektrik akımı, zaman ve değişime uğrayan madde kütesi açısından açıkla.	1	0	0	0
Elektrotlar ve Elektrokimyasal Hücreler	1	0	0	0
Basit Formül ve Molekül Formülü	1	0	0	0
Eterleri sınıflandırarak adlarını, formüllerini, özelliklerini ve kullanım alanlarını açıkla.	1	0	0	0
Alkoller sınıflandırarak adlarını, formüllerini, özelliklerini ve kullanım alanlarını açıkla.	1	0	0	0
Biyoloji	S	D	Y	B%

SONUÇ BELGESİ	ORJİNAL TG AYT 1
MANİSA / YUNUSEMRE / KEP AKADEMİ	DERSLERE GÖRE ANALİZ

Öğrenci			Numara		Sınıf		
MELİS SOLAK			0		12S		
Puan Türü	Puan	Genel Ortalama	Dereceler				
			Snf	Kurum	İlçe	İl	Genel
SÖZ	▲ 219,615	213,540	30	162	340	661	17741
SAY	▲ 370,588	244,410	26	30	91	143	3485
EA	▲ 303,085	232,090	18	36	108	167	4382
Katılımlar:			158	397	838	1612	49188

T.C.No ile eşleşen TYT bilgileriniz kullanılmıştır.

Ders	Soru	Doğru	Yanlış	Net	Başarı %	Sınıf Ort.	Kurum Ort.	Genel Ort.
<i>Türkçe</i>	40	33	7	31,25	78			
<i>Tarih-1</i>	5	3	2	2,50	50			
<i>Coğrafya-1</i>	5	4	1	3,75	75			
<i>Felsefe</i>	5	3	0	3,00	60			
<i>Din Kült. ve Ahl. Bil.</i>	5	4	0	4,00	80			
<i>TYT Sosyal</i>	20	14	3	13,25	66			
<i>Matematik-1</i>	30	24	5	22,75	76			
<i>Geometri</i>	10	8	1	7,75	78			
<i>TYT Matematik</i>	40	32	6	30,50	76			
<i>Fizik</i>	7	3	2	2,50	36			
<i>Kimya</i>	7	6	1	5,75	82			
<i>Biyoloji</i>	6	6	0	6,00	100			
<i>TYT Fen</i>	20	15	3	14,25	71			
Matematik-2	30	23	2	22,50	75	▲ 9,47	▲ 6,89	▲ 7,44
Geometri	10	6	2	5,50	55	▲ 2,62	▲ 1,57	▲ 1,78
Matematik	40	29	4	28,00	70	▲ 12,09	▲ 8,46	▲ 9,22
Fizik	14	2	7	0,25	2	▼ 3,03	▼ 1,72	▼ 1,68
Kimya	13	11	1	10,75	83	▲ 3,71	▲ 2,02	▲ 2,29
Biyoloji	13	8	2	7,50	58	▲ 5,86	▲ 3,48	▲ 3,56
Fen Bilimleri	40	21	10	18,50	46	▲ 12,59	▲ 7,23	▲ 7,54
Toplam:	280	144	33	135,75	48	▲ 87,56	▲ 81,68	▲ 84,65
Soru No	1234567890123456789012345678901234567890							
Matematik	aCDEBBCCDacCACAB CBBCABBB DbDBCDA A d							
Cevap Anahtarı	B	BCDEBBCCDABCACABCCBBABBBAEBDCBCDADADB						
Fen Bilimleri	da dEbe Ce a CDDcCBEABCEC DC AECD C bEe							
Cevap Anahtarı	B	EAECBEDAACDDDECDDACBEABCECCDCCAECDDCCAEC						

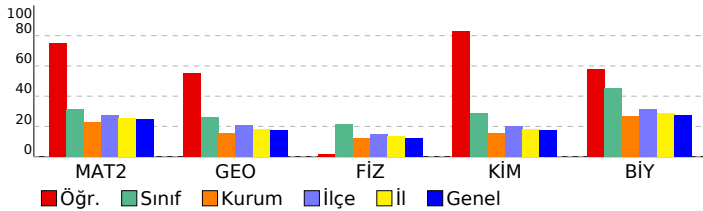

Matematik	S	D	Y	B%
Matematik-2				
Dört İşlem Yeteneği	1	1	0	100
Çarpımlara Ayırma	1	1	0	100
Asal Sayılar ve Aralarında Asal Sayılar	1	1	0	100
Köklü ifadeler	1	0	1	0
Polinomlarda Bölme işlemi ve Bölme İşleminde Kalanı Bulma	1	1	0	100
Kartezyen Çarpım	1	1	0	100
Eşitsizlikler	1	1	0	100
Önemeler ve Bileşik Önemeler	1	1	0	100
Pascal Üçgeni ve Binom Açılımı	1	1	0	100
Logaritma Fonksiyonunun Özellikleri	2	2	0	100
Aritmetik Dizi	1	1	0	100
Parabolün Tepe Noktası	1	1	0	100
OLASILIK	1	1	0	100
Permütasyon	1	1	0	100
Fonksiyonlarda İşlemler	1	1	0	100
0/0 Belirsizliği	1	1	0	100
LİMİT VE SÜREKLİLİK	1	1	0	100
Türev Kuralları	1	1	0	100
Türevin Fiziksel Anlamı ve Türevin Geometrik Yorumu	1	0	0	0
Minimum-Maksimum Problemleri	1	1	0	100
Artanlık-Azalanlık-Ekstremum Noktalar	1	0	1	0
Integral Alma Kuralları	1	0	0	0
Integral ile Alan Hesabı	2	0	0	0
Değişken Değiştirme Yöntemiyle Integral Alma	1	0	0	0
Trigonometrik Fonksiyonların Aralığı ve Sıralaması	1	1	0	100
Üçgende Trigonometrik Bağınlar	1	1	0	100
Yarı Açılış Formülleri	1	1	0	100
Trigonometrik Denklemler	1	1	0	100
Geometri				
Geometrik Kavramlar ve Doğru Açılar	1	1	0	100
Paralelkenar	1	1	0	100
Dairede Çevre ve Alan	1	1	0	100
Çemberin Analitik İncelenmesi	2	1	0	50
ANALİTİK GEOMETRİ	3	2	1	67
Dönüşüm Geometrisi	1	0	1	0
Prizmalar	1	0	0	0
Fen Bilimleri				
Fizik				
Radyoaktif bozunma sonucu atomun kütle numarası, atom numarası ve enerjisindeki değişimi açıklar.	1	0	0	0
Newton'ın Hareket Yasaları	1	0	1	0
Kütle merkezi ve ağırlık merkezi kavramlarını açıklar.	1	0	1	0
Fotoelektrik olayını açıklar.	1	0	0	0
Kepler Kanunları'nı açıklar.	1	0	1	0
Atom altı parçacıkların özelliklerini temel düzeyde açıklar.	1	0	1	0
Transformatörlerin çalışma prensibini açıklar.	1	1	0	100
Düzgün çembersel hareketi açıklar.	1	0	0	0
Cisimlerin denge şartlarını açıklar.	1	0	1	0
Yay sarkacı ve basit sarkaçta periyodu bağlı olduğu değişkenleri belirler.	1	1	0	100
İtme ile çizgisel momentum değişimi arasında ilişki kurar.	1	1	0	0
Görüntüleme cihazlarının çalışma prensiplerini açıklar.	1	0	1	0
Alternatif ve doğru akım devrelerinde direncin, bobinin ve sigancın davranışını açıklar.	1	0	0	0
Yükü parçacıkların düzgün elektrik alanındaki davranışını açıklar.	1	0	0	0
Kimya				
Atomu kuantum modeliyle açıklar.	1	1	0	100
Gaz davranışlarını kinetik teori ile açıklar.	1	1	0	100
Çözeltilerin koligatif özellikleri ile derişimleri arasında ilişki kurar.	1	0	1	0
Çözünürlüğün sıcaklık ve basınçla ilişkisini açıklar.	1	1	0	100
Tepkimelerde meydana gelen enerji değişimlerini açıklar.	1	1	0	100
Tepkime Hızını Etkileyen Faktörler	1	1	0	100
Dengeyi Etkileyen Faktörler	1	1	0	100
Tampon çözeltilerin özellikleri ile günlük kullanım alanlarını ilişkilendirir.	1	0	0	0
Elektroliz olayını elektrik akımı, zaman ve değişime uğrayan madde kütleleri açısından açıklar.	1	1	0	100
Elektrotlar ve Elektrokimyasal Hücreler	1	1	0	100
Basit Formül ve Molekül Formülü	1	1	0	100
Eterleri sınıflandırarak adlarını, formüllerini, özelliklerini ve kullanım alanlarını açıklar.	1	1	0	100
Alkoller sınıflandırarak adlarını, formüllerini, özelliklerini ve kullanım alanlarını açıklar.	1	1	0	100
Biyoloji				
Sinir Sistemi	1	1	0	100
Göz	1	1	0	100
Bitkilerin Yapısı	1	0	0	0
Sindirim Organları	1	1	0	100
Kalbin Çalışması	1	1	0	100
Solunum Gazlarının Taşınması	1	1	0	100
Dişi Üreme Sistemi	1	1	0	100
Simbiyotik İlişkiler	1	1	0	100
Popülasyon Ekolojisi	1	0	0	0
GENDEN PROTEİNE	1	1	0	100
Fotosentez	1	0	1	0
Bitkilerde Hareket	1	0	0	0
Bitkilerde Eşeyli Üreme	1	0	1	0

SONUÇ BELGESİ	ORJİNAL TG AYT 1
MANİSA / YUNUSEMRE / KEP AKADEMİ	DERSLERE GÖRE ANALİZ

Öğrenci			Numara		Sınıf		
MERVE PAŞAOĞLU			0		12S		
Puan Türü	Puan	Genel Ortalama	Dereceler				
			Snf	Kurum	İlçe	İl	Genel
SÖZ	▼ 189,620	213,540	80	267	554	1087	31710
SAY	▲ 286,283	244,410	58	85	247	422	12768
EA	▲ 240,110	232,090	57	161	394	704	20331
Katılımlar:			158	397	838	1612	49188

İsminiz ile eşleşen TYT bilgileriniz kullanılmıştır.

Ders	Soru	Doğru	Yanlış	Net	Başarı %	Sınıf Ort.	Kurum Ort.	Genel Ort.
<i>Türkçe</i>	40	34	3	33,25	83			
<i>Tarih-1</i>	5	4	0	4,00	80			
<i>Coğrafya-1</i>	5	2	0	2,00	40			
<i>Felsefe</i>	5	2	0	2,00	40			
<i>Din Kült. ve Ahl. Bil.</i>	5	4	0	4,00	80			
<i>TYT Sosyal</i>	20	12	0	12,00	60			
<i>Matematik-1</i>	30	14	1	13,75	46			
<i>Geometri</i>	10	1	1	0,75	8			
<i>TYT Matematik</i>	40	15	2	14,50	36			
<i>Fizik</i>	7	1	1	0,75	11			
<i>Kimya</i>	7	3	2	2,50	36			
<i>Biyoloji</i>	6	1	0	1,00	17			
<i>TYT Fen</i>	20	5	3	4,25	21			
Matematik-2	30	12	2	11,50	38	▲ 9,47	▲ 6,89	▲ 7,44
Geometri	10	5	0	5,00	50	▲ 2,62	▲ 1,57	▲ 1,78
Matematik	40	17	2	16,50	41	▲ 12,09	▲ 8,46	▲ 9,22
Fizik	14	3	2	2,50	18	▼ 3,03	▲ 1,72	▲ 1,68
Kimya	13	3	1	2,75	21	▼ 3,71	▲ 2,02	▲ 2,29
Biyoloji	13	7	1	6,75	52	▲ 5,86	▲ 3,48	▲ 3,56
Fen Bilimleri	40	13	4	12,00	30	▼ 12,59	▲ 7,23	▲ 7,54
Toplam:	280	96	14	92,50	33	▲ 87,56	▲ 81,68	▲ 84,65
Soru No	1234567890123456789012345678901234567890							
Matematik	aC EBB C A CAB C BB bC CDA A							
Cevap Anahtarı	B BCDEBBCCDABCACABCCBBABBBAEBDCBCDADADB							
Fen Bilimleri	da B DD B Aa E DC ECDC AE							
Cevap Anahtarı	B EAECBEDAACDDDECDACBEABCECCDCCAECDDCCAEC							

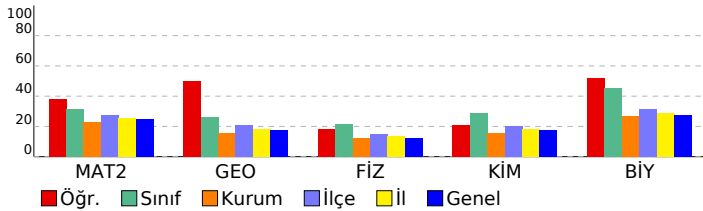

Matematik	S	D	Y	B%
Matematik-2				
Dört İşlem Yeteneği	1	1	0	100
Çarpımlara Ayırma	1	1	0	100
Asal Sayılar ve Aralarında Asal Sayılar	1	1	0	100
Köklü İfadeler	1	0	1	0
Polinomlarda Bölme İşlemi ve Bölme İşleminde Kalanı Bulma	1	1	0	100
Kartezyen Çarpım	1	0	0	0
Eşitsizlikler	1	1	0	100
Önemeler ve Bileşik Önemeler	1	0	0	0
Pascal Üçgeni ve Binom Açılımı	1	0	0	0
Logaritma Fonksiyonunun Özellikleri	2	1	0	50
Aritmetik Dizi	1	1	0	100
Parabolün Tepe Noktası	1	1	0	100
OLASILIK	1	0	0	0
Permütasyon	1	0	0	0
Fonksiyonlarda İşlemler	1	1	0	100
0/0 Belirsizliği	1	0	0	0
LİMİT VE SÜREKLİLİK	1	0	0	0
Türev Kuralları	1	0	0	0
Türevin Fiziksel Anlamı ve Türevin Geometrik Yorumu	1	0	0	0
Minimum-Maksimum Problemleri	1	1	0	100
Artanlık-Azalanlık-Ekstremum Noktalar	1	0	0	0
Integral Alma Kuralları	1	0	0	0
Integral ile Alan Hesabı	2	0	0	0
Değişken Değiştirme Yöntemiyle Integral Alma	1	0	0	0
Trigonometrik Fonksiyonların Aralığı ve Sıralaması	1	0	0	0
Üçgende Trigonometrik Bağınlar	1	1	0	100
Yarı Açılış Formülleri	1	0	1	0
Trigonometrik Denklemler	1	1	0	100
Geometri				
Geometrik Kavramlar ve Doğru Açılar	1	0	0	0
Paralelkenar	1	1	0	100
Dairede Çevre ve Alan	1	1	0	100
Çemberin Analitik İncelenmesi	2	0	0	0
ANALİTİK GEOMETRİ	3	2	0	67
Dönüşüm Geometrisi	1	1	0	100
Prizmalar	1	0	0	0
Fen Bilimleri				
Fizik				
Radyoaktif bozunma sonucu atomun kütle numarası, atom numarası ve enerjisindeki değişimi açıklar.	1	0	0	0
Newton'ın Hareket Yasaları	1	0	1	0
Kütle merkezi ve ağırlık merkezi kavramlarını açıklar.	1	1	0	100
Fotoelektrik olayını açıklar.	1	0	0	0
Kepler Kanunları'nı açıklar.	1	0	1	0
Atom altı parçacıkların özelliklerini temel düzeyde açıklar.	1	0	0	0
Transformatörlerin çalışma prensibini açıklar.	1	0	0	0
Düzgün çembersel hareketi açıklar.	1	1	0	100
Cisimlerin denge şartlarını açıklar.	1	0	0	0
Yay sarkacı ve basit sarkaçta periyodun bağlı olduğu değişkenleri belirler.	1	0	0	0
İtme ile çizgisel momentum değişimi arasında ilişki kurar.	1	1	0	100
Görüntüleme cihazlarının çalışma prensiplerini açıklar.	1	0	0	0
Alternatif ve doğru akım devrelerinde direncin, bobinin ve sigacın davranışını açıklar.	1	0	0	0
Yükü parçacıkların düzgün elektrik alanındaki davranışını açıklar.	1	0	0	0
Kimya				
Atomu kuantum modeliyle açıklar.	1	0	0	0
Gaz davranışlarını kinetik teori ile açıklar.	1	0	0	0
Çözeltilerin koligatif özellikleri ile derişimleri arasında ilişki kurar.	1	0	0	0
Çözünürlüğün sıcaklık ve basınçla ilişkisini açıklar.	1	0	0	0
Tepkimelerde meydana gelen enerji değişimlerini açıklar.	1	0	0	0
Tepkime Hızını Etkileyen Faktörler	1	0	1	0
Dengeyi Etkileyen Faktörler	1	0	0	0
Tampon çözeltilerin özellikleri ile günlük kullanım alanlarını ilişkilendirir.	1	0	0	0
Elektroliz olayını elektrik akımı, zaman ve değişime uğrayan madde kütleleri açısından açıklar.	1	1	0	100
Elektrotlar ve Elektrokimyasal Hücreler	1	1	0	100
Basit Formül ve Molekül Formülü	1	1	0	100
Eterleri sınıflandırarak adlarını, formüllerini, özelliklerini ve kullanım alanlarını açıklar.	1	0	0	0
Alkoller sınıflandırarak adlarını, formüllerini, özelliklerini ve kullanım alanlarını açıklar.	1	0	0	0
Biyoloji				
Sinir Sistemi	1	1	0	100
Göz	1	1	0	100
Bitkilerin Yapısı	1	0	0	0
Sindirim Organları	1	1	0	100
Kalbin Çalışması	1	0	0	0
Solunum Gazlarının Taşınması	1	1	0	100
Dişi Üreme Sistemi	1	1	0	100
Simbiyotik İlişkiler	1	0	0	0
Popülasyon Ekolojisi	1	0	1	0
GENDEN PROTEİNE	1	1	0	100
Fotosentez	1	0	0	0
Bitkilerde Hareket	1	0	0	0
Bitkilerde Eşeyli Üreme	1	1	0	100

SONUÇ BELGESİ							
MANİSA / YUNUSEMRE / KEP AKADEMİ							
Öğrenci			Numara		Sınıf		
MERVE SİMLA KAVUKÇU			0		12S		
Puan Türü	Puan	Genel Ortalama	Dereceler				
			Snf	Kurum	İlçe	İl	Genel
SÖZ	▲ 220,598	213,540	26	158	329	647	17315
SAY	▲ 382,235	244,410	17	21	70	108	2642
EA	▲ 299,938	232,090	20	40	117	186	4822
Katılımlar:			158	397	838	1612	49188

T.C.No ile eşleşen TYT bilgileriniz kullanılmıştır.

Ders	Soru	Doğru	Yanlış	Net	Başarı %	Sınıf Ort.	Kurum Ort.	Genel Ort.
<i>Türkçe</i>	40	36	4	35,00	88			
<i>Tarih-1</i>	5	5	0	5,00	100			
<i>Coğrafya-1</i>	5	4	1	3,75	75			
<i>Felsefe</i>	5	4	0	4,00	80			
<i>Din Kült. ve Ahl. Bil.</i>	5	4	1	3,75	75			
<i>TYT Sosyal</i>	20	17	2	16,50	83			
<i>Matematik-1</i>	30	21	4	20,00	67			
<i>Geometri</i>	10	6	2	5,50	55			
<i>TYT Matematik</i>	40	27	6	25,50	64			
<i>Fizik</i>	7	5	0	5,00	71			
<i>Kimya</i>	7	7	0	7,00	100			
<i>Biyoloji</i>	6	2	3	1,25	21			
<i>TYT Fen</i>	20	14	3	13,25	66			
Matematik-2	30	19	2	18,50	62	▲ 9,47	▲ 6,89	▲ 7,44
Geometri	10	8	0	8,00	80	▲ 2,62	▲ 1,57	▲ 1,78
Matematik	40	27	2	26,50	66	▲ 12,09	▲ 8,46	▲ 9,22
Fizik	14	5	4	4,00	29	▲ 3,03	▲ 1,72	▲ 1,68
Kimya	13	10	0	10,00	77	▲ 3,71	▲ 2,02	▲ 2,29
Biyoloji	13	10	0	10,00	77	▲ 5,86	▲ 3,48	▲ 3,56
Fen Bilimleri	40	25	4	24,00	60	▲ 12,59	▲ 7,23	▲ 7,54
Toplam:	280	146	21	140,75	50	▲ 87,56	▲ 81,68	▲ 84,65
Soru No	1234567890123456789012345678901234567890							
Matematik	E BBCCAeCCCAB cC B C A BBDBB DDA CABD							
Cevap Anahtarı	A	EBBBCCADCCABADCBACCBCEBBBDBBCDDADCABD						
Fen Bilimleri	dd E DDaDe EDCADCBC BAE CD EADCCDEC							
Cevap Anahtarı	A	CABEEDDDCCDAEDCADCBCCBAECCDCEADCCDECCA						

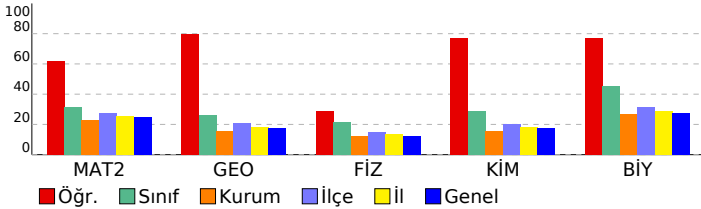

ORJİNAL TG AYT 1

DERSLERE GÖRE ANALİZ

Matematik

Matematik-2	S	D	Y	B%
Dört İşlem Yeteneği	1	1	0	100
Çarpımlara Ayırma	1	0	0	0
Asal Sayılar ve Aralarında Asal Sayılar	1	1	0	100
Köklü İfadeler	1	1	0	100
Polinomlarda Bölme İşlemi ve Bölme İşleminde Kalanı Bulma	1	1	0	100
Kartezyen Çarpım	1	1	0	100
Eşitsizlikler	1	1	0	100
Önemeler ve Bileşik Önemeler	1	0	1	0
Pascal Üçgeni ve Binom Açılımı	1	1	0	100
Logaritma Fonksiyonunun Özellikleri	2	2	0	100
Aritmetik Dizi	1	1	0	100
Parabolün Tepe Noktası	1	1	0	100
OLASILIK	1	0	0	0
Permütasyon	1	0	1	0
Fonksiyonlarda İşlemler	1	1	0	100
0/0 Belirsizliği	1	0	0	0
LİMİT VE SÜREKLİLİK	1	1	0	100
Türev Kuralları	1	0	0	0
Türevin Fiziksel Anlamı ve Türevin Geometrik Yorumu	1	0	0	0
Minimum-Maksimum Problemleri	1	1	0	100
Artanlık-Azalanlık-Ekstremum Noktalar	1	0	0	0
Integral Alma Kuralları	1	0	0	0
Integral ile Alan Hesabı	2	1	0	50
Değişken Değiştirme Yöntemiyle Integral Alma	1	0	0	0
Trigonometrik Fonksiyonların Aralığı ve Sıralaması	1	1	0	100
Üçgende Trigonometrik Bağınlar	1	1	0	100
Yarı Açılış Formülleri	1	1	0	100
Trigonometrik Denklemler	1	1	0	100
Geometri	S	D	Y	B%
Geometrik Kavramlar ve Doğru Açılar	1	1	0	100
Paralelkenar	1	0	0	0
Dairede Çevre ve Alan	1	1	0	100
Çemberin Analitik İncelenmesi	2	1	0	50
ANALİTİK GEOMETRİ	3	3	0	100
Dönüşüm Geometrisi	1	1	0	100
Prizmalar	1	1	0	100

Fen Bilimleri

Fizik	S	D	Y	B%
Radioaktif bozunma sonucu atomun kütle numarası, atom numarası ve enerjisindeki değişimi açıklar.	1	0	0	0
Newton'ın Hareket Yasaları	1	0	1	0
Kütle merkezi ve ağırlık merkezi kavramlarını açıklar.	1	0	1	0
Fotoelektrik olayını açıklar.	1	0	0	0
Kepler Kanunları'nı açıklar.	1	1	0	100
Atom altı parçacıkların özelliklerini temel düzeyde açıklar.	1	0	0	0
Transformatörlerin çalışma prensibini açıklar.	1	0	0	0
Düzgün çembersel hareketi açıklar.	1	1	0	100
Cisimlerin denge şartlarını açıklar.	1	1	0	100
Yay sarkacı ve basit sarkaçta periyodu bağlı olduğu değişkenleri belirler.	1	0	1	0
İtme ile çizgisel momentum değişimi arasında ilişki kurar.	1	1	0	100
Görüntüleme cihazlarının çalışma prensiplerini açıklar.	1	0	1	0
Alternatif ve doğru akım devrelerinde direncin, bobinin ve sigancın davranışını açıklar.	1	0	0	0
Yükü parçacıkların düzgün elektrik alanındaki davranışını açıklar.	1	1	0	100
Kimya	S	D	Y	B%
Atomu kuantum modeliyle açıklar.	1	1	0	100
Gaz davranışlarını kinetik teori ile açıklar.	1	1	0	100
Çözeltilerin koligatif özellikleri ile derişimleri arasında ilişki kurar.	1	1	0	100
Çözünürlüğün sıcaklık ve basınçla ilişkisini açıklar.	1	1	0	100
Tepkimelerde meydana gelen enerji değişimlerini açıklar.	1	1	0	100
Tepkime Hızını Etkileyen Faktörler	1	1	0	100
Dengeyi Etkileyen Faktörler	1	1	0	100
Tampon çözeltilerin özellikleri ile günlük kullanım alanlarını ilişkilendirir.	1	0	0	0
Elektroliz olayını elektrik akımı, zaman ve değişime uğrayan madde kütle açısından açıklar.	1	1	0	100
Elektrotlar ve Elektrokimyasal Hücreler	1	1	0	100
Basit Formül ve Molekül Formülü	1	1	0	100
Eterleri sınıflandırarak adlarını, formüllerini, özelliklerini ve kullanım alanlarını açıklar.	1	0	0	0
Alkoller sınıflandırarak adlarını, formüllerini, özelliklerini ve kullanım alanlarını açıklar.	1	0	0	0
Biyoloji	S	D	Y	B%
Sinir Sistemi	1	1	0	100
Göz	1	1	0	100
Bitkilerin Yapısı	1	0	0	0
Sindirir Organları	1	1	0	100
Kalbin Çalışması	1	1	0	100
Solunum Gazlarının Taşınması	1	1	0	100
Dişi Üreme Sistemi	1	1	0	100
Simbiyotik İlişkiler	1	1	0	100
Popülasyon Ekolojisi	1	1	0	100
GENDEN PROTEİNE	1	1	0	100
Fotosentez	1	1	0	100
Bitkilerde Hareket	1	0	0	0
Bitkilerde Eşeyli Üreme	1	0	0	0

SONUÇ BELGESİ

ORIJİNAL TG AYT 1

MANİSA / YUNUSEMRE / KEP AKADEMİ

Öğrenci	Numara	Sınıf
METE BİÇİCİ	0	12S

Puan Türü	Puan	Genel Ortalama	Dereceler				
			Snf	Kurum	İlçe	İl	Genel
SÖZ	▲ 215,653	213,540	35	171	366	725	19462
SAY	▼ 201,668	244,410	132	234	578	1057	31783
EA	▼ 197,163	232,090	102	290	645	1231	36077
Katılımlar:			158	397	838	1612	49188

T.C.No ile eşleşen TYT bilgileriniz kullanılmıştır.

Ders	Soru	Doğru	Yanlış	Net	Başarı %	Sınıf Ort.	Kurum Ort.	Genel Ort.
<i>Türkçe</i>	40	18	17	13,75	34			
<i>Tarih-1</i>	5	3	2	2,50	50			
<i>Coğrafya-1</i>	5	2	2	1,50	30			
<i>Felsefe</i>	5	1	3	0,25	5			
<i>Din Kül. ve Ahl. Bil.</i>	5	4	0	4,00	80			
<i>TYT Sosyal</i>	20	10	7	8,25	41			
<i>Matematik-1</i>	30	2	5	0,75	3			
<i>Geometri</i>	10	0	2	-0,50	-5			
<i>TYT Matematik</i>	40	2	7	0,25	1			
<i>Fizik</i>	7	3	4	2,00	29			
<i>Kimya</i>	7	2	4	1,00	14			
<i>Biyoloji</i>	6	1	2	0,50	8			
<i>TYT Fen</i>	20	6	10	3,50	18			
Türkçe	6	2	4	1,00	17	▲ 0,36	▼ 1,91	▼ 1,51
Edebiyat	18	4	5	2,75	15	▲ 0,10	▼ 2,89	▲ 1,90
Tarih-1	10	3	4	2,00	20	▲ 0,31	▼ 2,38	▲ 1,99
Coğrafya-1	6	2	2	1,50	25	▲ 0,10	▲ 1,19	▲ 0,97
Edebiyat-Sosyal-1	40	11	15	7,25	18	▲ 0,88	▼ 8,37	▲ 6,37
Tarih-2	11	4	4	3,00	27	▲ 0,24	▲ 0,94	▲ 0,94
Coğrafya-2	11	6	2	5,50	50	▲ 0,35	▲ 1,37	▲ 1,43
Felsefe	6	1	1	0,75	13	▲ 0,09	▲ 0,43	▲ 0,49
Felsefe Grubu	6	3	0	3,00	50	▲ 0,07	▲ 0,43	▲ 0,48
Din Kül. ve Ahl. Bil.	6	4	0	4,00	67	▲ 0,28	▲ 0,62	▲ 0,65
Felsefe (Seçmeli)	6	0	0	0,00	0	◆ 0,00	◆ 0,00	◆ 0,00
Sosyal-2	40	18	7	16,25	41	▲ 1,04	▲ 3,80	▲ 3,99
Matematik-2	30	9	2	8,50	28	▼ 9,47	▲ 6,89	▲ 7,44
Geometri	10	1	1	0,75	8	▼ 2,62	▼ 1,57	▼ 1,78
Matematik	40	10	3	9,25	23	▼ 12,09	▲ 8,46	▲ 9,22
Fizik	14	5	4	4,00	29	▲ 3,03	▲ 1,72	▲ 1,68
Kimya	13	2	4	1,00	8	▼ 3,71	▼ 2,02	▼ 2,29
Biyoloji	13	2	2	1,50	12	▼ 5,86	▼ 3,48	▼ 3,56
Fen Bilimleri	40	9	10	6,50	16	▼ 12,59	▼ 7,23	▼ 7,54
Toplam:	280	84	76	65,00	23	▼ 87,56	▼ 81,68	▼ 84,65

Soru No 1234567890123456789012345678901234567890

Edebiyat-Sosyal-1 AeAcdd adE b a CBcDce C dbBCbc e E

Cevap Anahtarı A ABADAEACBBEECEBEDEDCDCBADEACDCCECBADACCE

Sosyal-2 EecE C eBbCacA E BE A D b CD EAE B C

Cevap Anahtarı A ECDEECBCCBECDAAABEEBEDADBBDBCDDCDBEAEDBECEBEEBD

Matematik EdB AD ABAD C ca A

Cevap Anahtarı A EBBBCCADCCABADCBACCBACBEBBDBBCCDDADACABD

Fen Bilimleri CeB E aeD eA cbac C C eD Ee

Cevap Anahtarı A CABEEDEDDCDAEDCADCBCCBAECECDCEADCCDECCA

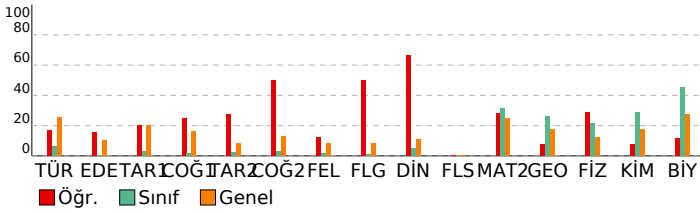

DERSLERE GÖRE ANALİZ

Edebiyat-Sosyal-1

Türkçe	S	D	Y	B%
Metne Sözcük Yerleştirme	1	1	0	100
Parçadaki Cümlelerin İçerik ve Özellikleri	1	0	1	0
Paragrafta Yardımcı Düşünceler	4	1	3	25
Edebiyat	S	D	Y	B%
Edebi Sanatlar	1	0	0	0
Geleneksel Türk Tiyatrosu	1	0	1	0
ŞİİR	1	0	1	0
Geçiş Dönemi Türk Edebiyatı	1	1	0	100
Aşık Edebiyatında Nazım Türleri	1	0	0	0
Divan Edebiyatında Şiir	1	0	1	0
Divan Edebiyatında Nazım Türleri	1	0	0	0
Tanzimat Dönemi Sanatçıları	1	0	1	0
Millî Mücadele Dönemi Edebiyatı ve Sanatçıları	1	0	0	0
Servetifunun Dönemi Sanatçıları	1	0	0	0
Cumhuriyet Dönemi'nde Tiyatro	2	1	0	50
Millî Edebiyat Dönemi'nde Roman	2	1	0	50
Cumhuriyet Dönemi'nde Şiir / Garip Akımı	2	0	1	0
Edebi Akımlar	1	0	0	0
Cumhuriyet Dönemi'nde Modernizmi ve Postmodernizmi Esas Alan Roman	1	1	0	100
Tarih-1	S	D	Y	B%
İslamiyet Yayılıyor	1	0	1	0
İnsanlığın Hafızası Tarih	1	0	1	0
Büyük Selçuklu Devleti'nin Yönetim ve Toplum Yapısı	1	0	0	0
İslam Dünyası Liderliği	1	0	0	0
Avrupa'da Değişim Çağı	1	1	0	100
İggallerin Başlaması ve Millî Mücadele'ye Hazırlık	1	0	0	0
I. Dünya Savaşı (1914-1918)	3	2	1	67
Siyasi Alandaki İnkılaplar	1	0	1	0
Coğrafya-1	S	D	Y	B%
Beşeri Sistemler	1	1	0	100
Ulaşım sisteminin gelişiminde etkili olan faktörleri açıklar.	1	0	1	0
Çevre ve Toplum	1	0	0	0
Türkiye'deki bölgesel kalkınma projelerini ekonomik, sosyal ve kültürel etkileri açısından değerlendirir.	1	0	1	0
Doğal unsurları üretim, dağıtım ve tüketim süreçleri üzerindeki etkisi açısından değerlendirir.	1	0	0	0
Doğal kaynakların sürdürülebilir kullanımını geri dönüşüm stratejileri açısından değerlendirir.	1	1	0	100

Sosyal-2

Tarih-2	S	D	Y	B%
İnsanlığın Hafızası Tarih	1	1	0	100
İslamiyet Yayılıyor	1	0	1	0
Büyük Selçuklu Devleti'nin Yönetim ve Toplum Yapısı	1	0	1	0
Türklerde Coğrafya ile Oluşan Yaşam Tarzı	1	1	0	100
Fetih ve Fatih	1	0	0	0
İhtilaller Çağı	1	1	0	100
Atatürk Dönemi İç Politikadaki Gelişmeler	1	0	0	0
İggallerin Başlaması ve Millî Mücadele'ye Hazırlık	1	0	0	0
I. Dünya Savaşı (1914-1918)	2	1	1	50
20. Yüzyıl Başlarında Osmanlı Devleti	1	0	1	0
Coğrafya-2	S	D	Y	B%
Türkiye'de uygulanan ekonomi politikalarını mekânsal etkileri açısından değerlendirir.	1	1	0	100
Şehirlerin küresel ve bölgesel etkilerini fonksiyonel açıdan yorumlar.	1	0	1	0
Ulaşım sisteminin gelişiminde etkili olan faktörleri açıklar.	2	0	1	0
Türk kültür bölgeleri ile ülkemiz arasındaki tarihi ve kültürel bağları açıklar.	2	1	0	50
Ülkeler ve bölgeler arasındaki ticaret ile ham madde, üretim ve pazar alanlarını ilişkilendirir.	1	1	0	100
Ortak doğal ve kültürel mirasa yönelik tehditleri açıklar.	1	1	0	100
Doğal Kaynak Kullanımının Çevresel Etkileri	2	2	0	100
Tarım-Ekonomi ilişkisi	1	0	0	0
Felsefe	S	D	Y	B%
Felsefenin ortaya çıkışını hazırlayan düşünce ortamını açıklar.	1	0	0	0
Düşünme ve akıl yürütmede dili doğru kullanmanın önemini açıklar.	1	0	0	0
Ahlak felsefesinin konusunu ve problemlerini açıklar.	1	0	0	0
Psikolojinin konusunu kavrar.	1	1	0	100
Psikolojinin Temel Süreçleri	1	0	0	0
Algıyı etkileyen etkenleri açıklar.	1	0	1	0
Felsefe Grubu	S	D	Y	B%
Sosyolojik araştırmalarda kullanılan yöntemleri tanıır.	1	0	0	0
Mantığın pratik yaşam açısından önemini fark eder.	1	0	0	0
Bilim, Teknoloji ve Kitle İletişim Araçları	1	1	0	100
Sembolik Mantığa Geçiş	1	1	0	100
Toplumsal Değişme ve Değişmeyi Etkileyen Faktörler	1	0	0	0
Önermeler Mantığı	1	1	0	100
Din Kül. ve Ahl. Bil.	S	D	Y	B%
DİN VE İSLAM	1	1	0	100
Ahlaki Tutum ve Davranışlar	1	1	0	100
İslam Düşüncesinde İtikadi, Siyasi ve Fikhi Yorumlar	1	0	0	0
Kur'an'a Göre Hz. Muhammed	1	1	0	100
İnançla İlgili Meseleler	1	0	0	0
Güncel Dinî Meseleler	1	1	0	100
Felsefe (Seçmeli)	S	D	Y	B%
Düşünme ve akıl yürütmede dili doğru kullanmanın önemini açıklar.	1	0	0	0
Örnek felsefi metinlerden hareketle MÖ 6. yüzyıl-MS 2. yüzyıl filozoflarının felsefi görüşlerini analiz eder.	1	0	0	0
Davranışın oluşum sürecini fark eder.	1	0	0	0
Toplumsal konum, statü ve rol kavramları arasındaki ilişki kurar.	1	0	0	0
Kültürün öğelerini analiz eder.	1	0	0	0
Akıl ikelerinin önemini değerlendirir.	1	0	0	0

Matematik

Matematik-2	S	D	Y	B%
Dört İşlem Yeteneği	1	1	0	100
Çarpanlara Ayırma	1	0	1	0
Asal Sayılar ve Aralarında Asal Sayılar	1	1	0	100
Kökü ifadeler	1	0	0	0
Polinomlarda Bölme işlemi ve Bölme İşleminde Kalanı Bulma	1	0	0	0
Kartezyen Çarpım	1	0	0	0
Eşitsizlikler	1	1	0	100
Önermeler ve Bileşik Önermeler	1	1	0	100
Pascal Üçgeni ve Binom Açılımı	1	0	0	0
Logaritma Fonksiyonunun Özellikleri	2	0	0	0
Aritmetik Dizi	1	1	0	100
Parabolün Tepe Noktası	1	1	0	100
OLASILIK	1	1	0	100
Permütasyon	1	1	0	100
Fonksiyonlarda İşlemler	1	0	0	0
0/0 Belirsizliği	1	0	0	0
LİMİT VE SÜREKLİLİK	1	0	0	0
Türev Kuralları	1	0	0	0

SONUÇ BELGESİ							
MANİSA / YUNUSEMRE / KEP AKADEMİ							
Öğrenci			Numara		Sınıf		
MİNE NUR YILMAZ			0		12S		
Puan Türü	Puan	Genel Ortalama	Dereceler				
			Snf	Kurum	İlçe	İl	Genel
SÖZ	▲ 221,085	213,540	24	156	325	642	17120
SAY	▲ 404,060	244,410	9	13	41	60	1478
EA	▲ 310,860	232,090	11	26	83	126	3349
Katılımlar:			158	397	838	1612	49188

T.C.No ile eşleşen TYT bilgileriniz kullanılmıştır.

Ders	Soru	Doğru	Yanlış	Net	Başarı %	Sınıf Ort.	Kurum Ort.	Genel Ort.
<i>Türkçe</i>	40	33	6	31,50	79			
<i>Tarih-1</i>	5	3	2	2,50	50			
<i>Coğrafya-1</i>	5	4	1	3,75	75			
<i>Felsefe</i>	5	4	1	3,75	75			
<i>Din Kül. ve Ahl. Bil.</i>	5	4	0	4,00	80			
<i>TYT Sosyal</i>	20	15	4	14,00	70			
<i>Matematik-1</i>	30	25	3	24,25	81			
<i>Geometri</i>	10	6	1	5,75	58			
<i>TYT Matematik</i>	40	31	4	30,00	75			
<i>Fizik</i>	7	5	2	4,50	64			
<i>Kimya</i>	7	5	2	4,50	64			
<i>Biyoloji</i>	6	6	0	6,00	100			
<i>TYT Fen</i>	20	16	4	15,00	75			
Matematik-2	30	22	2	21,50	72	▲ 9,47	▲ 6,89	▲ 7,44
Geometri	10	9	1	8,75	88	▲ 2,62	▲ 1,57	▲ 1,78
Matematik	40	31	3	30,25	76	▲ 12,09	▲ 8,46	▲ 9,22
Fizik	14	8	1	7,75	55	▲ 3,03	▲ 1,72	▲ 1,68
Kimya	13	11	1	10,75	83	▲ 3,71	▲ 2,02	▲ 2,29
Biyoloji	13	10	1	9,75	75	▲ 5,86	▲ 3,48	▲ 3,56
Fen Bilimleri	40	29	3	28,25	71	▲ 12,59	▲ 7,23	▲ 7,54
Toplam:	280	155	24	149,00	53	▲ 87,56	▲ 81,68	▲ 84,65
Soru No	1234567890123456789012345678901234567890							
Matematik	BCDEBaCCDA CACAB CdBCABBB DCDBCDaEADB							
Cevap Anahtarı	B	BCDEBBCCDABCACABCCBCCABBBAEBDCDBCDADADB						
Fen Bilimleri	AE BEb CDDD CDDcCBEABCE CDC AECaDC AEC							
Cevap Anahtarı	B	EAECBEDAACDDDECDDACBEABCECCDCCAECDDCCAEC						

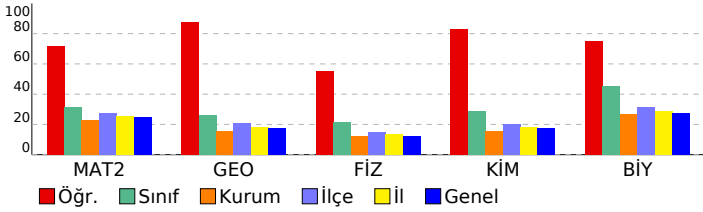

ORJİNAL TG AYT 1				
DERSLERE GÖRE ANALİZ				
Matematik				
Matematik-2	S	D	Y	B%
Dört İşlem Yeteneği	1	1	0	100
Çarpımlara Ayırma	1	1	0	100
Asal Sayılar ve Aralarında Asal Sayılar	1	0	1	0
Köklü İfadeler	1	1	0	100
Polinomlarda Bölme İşlemi ve Bölme İşleminde Kalanı Bulma	1	1	0	100
Kartezyen Çarpım	1	1	0	100
Eşitsizlikler	1	1	0	100
Önemeler ve Bileşik Önemeler	1	1	0	100
Pascal Üçgeni ve Binom Açılımı	1	1	0	100
Logaritma Fonksiyonunun Özellikleri	2	2	0	100
Aritmetik Dizi	1	1	0	100
Parabolün Tepe Noktası	1	1	0	100
OLASILIK	1	1	0	100
Permütasyon	1	1	0	100
Fonksiyonlarda İşlemler	1	1	0	100
0/0 Belirsizliği	1	0	1	0
LİMİT VE SÜREKLİLİK	1	1	0	100
Türev Kuralları	1	1	0	100
Türevin Fiziksel Anlamı ve Türevin Geometrik Yorumu	1	0	0	0
Minimum-Maksimum Problemleri	1	1	0	100
Artanlık-Azalanlık-Ekstremum Noktalar	1	0	0	0
Integral Alma Kuralları	1	0	0	0
Integral ile Alan Hesabı	2	0	0	0
Değişken Değiştirme Yöntemiyle Integral Alma	1	0	0	0
Trigonometrik Fonksiyonların Aralığı ve Sıralaması	1	1	0	100
Üçgende Trigonometrik Bağınlar	1	1	0	100
Yarı Açılış Formülleri	1	1	0	100
Trigonometrik Denklemler	1	1	0	100
Geometri	S	D	Y	B%
Geometrik Kavramlar ve Doğru Açılar	1	1	0	100
Paralelkenar	1	1	0	100
Dairede Çevre ve Alan	1	1	0	100
Çemberin Analitik İncelenmesi	2	1	1	50
ANALİTİK GEOMETRİ	3	3	0	100
Dönüşüm Geometrisi	1	1	0	100
Prizmalar	1	1	0	100
Fen Bilimleri				
Fizik	S	D	Y	B%
Radyoaktif bozunma sonucu atomun kütle numarası, atom numarası ve enerjisindeki değişimi açıklar.	1	0	0	0
Newton'ın Hareket Yasaları	1	1	0	100
Kütle merkezi ve ağırlık merkezi kavramlarını açıklar.	1	1	0	100
Fotoelektrik olayını açıklar.	1	0	0	0
Kepler Kanunları'nı açıklar.	1	1	0	100
Atom altı parçacıkların özelliklerini temel düzeyde açıklar.	1	0	1	0
Transformatörlerin çalışma prensibini açıklar.	1	1	0	100
Düzgün çembersel hareketi açıklar.	1	1	0	100
Cisimlerin denge şartlarını açıklar.	1	1	0	100
Yay sarkacı ve basit sarkaçta periyodun bağlı olduğu değişkenleri belirler.	1	1	0	100
İtme ile çizgisel momentum değişimi arasında ilişki kurar.	1	1	0	100
Görüntüleme cihazlarının çalışma prensiplerini açıklar.	1	0	0	0
Alternatif ve doğru akım devrelerinde direncin, bobinin ve sigancın davranışını açıklar.	1	0	0	0
Yükü parçacıkların düzgün elektrik alanındaki davranışını açıklar.	1	0	0	0
Kimya	S	D	Y	B%
Atomu kuantum modeliyle açıklar.	1	1	0	100
Gaz davranışlarını kinetik teori ile açıklar.	1	1	0	100
Çözeltilerin koligatif özellikleri ile derişimleri arasında ilişki kurar.	1	0	1	0
Çözünürlüğün sıcaklık ve basınçla ilişkisini açıklar.	1	1	0	100
Tepkimelerde meydana gelen enerji değişimlerini açıklar.	1	1	0	100
Tepkime Hızını Etkileyen Faktörler	1	1	0	100
Dengeyi Etkileyen Faktörler	1	1	0	100
Tampon çözeltilerin özellikleri ile günlük kullanım alanlarını ilişkilendirir.	1	1	0	100
Elektroliz olayını elektrik akımı, zaman ve değişime uğrayan madde kütleleri açısından açıklar.	1	1	0	100
Elektrotlar ve Elektrokimyasal Hücreler	1	1	0	100
Basit Formül ve Molekül Formülü	1	1	0	100
Eterleri sınıflandırarak adlarını, formüllerini, özelliklerini ve kullanım alanlarını açıklar.	1	0	0	0
Alkoller sınıflandırarak adlarını, formüllerini, özelliklerini ve kullanım alanlarını açıklar.	1	1	0	100
Biyoloji	S	D	Y	B%
Sinir Sistemi	1	1	0	100
Göz	1	1	0	100
Bitkilerin Yapısı	1	0	0	0
Sindirir Organları	1	1	0	100
Kalbin Çalışması	1	1	0	100
Solumun Gazlarının Taşınması	1	0	1	0
Dişi Üreme Sistemi	1	1	0	100
Simbiyotik İlişkiler	1	1	0	100
Popülasyon Ekolojisi	1	1	0	100
GENDEN PROTEİNE	1	1	0	100
Fotosentez	1	1	0	100
Bitkilerde Hareket	1	0	0	0
Bitkilerde Eşeyli Üreme	1	1	0	100

SONUÇ BELGESİ							
MANİSA / YUNUSEMRE / KEP AKADEMİ							
Öğrenci			Numara		Sınıf		
MÜGE AKGÜL			0		12S		
Puan Türü	Puan	Genel Ortalama	Dereceler				
			Snf	Kurum	İlçe	İl	Genel
SÖZ	▼ 184,138	213,540	91	289	648	1230	34596
SAY	▼ 186,063	244,410	144	301	688	1263	39322
EA	▼ 192,760	232,090	112	306	679	1292	37625
Katılımlar:			158	397	838	1612	49188

T.C.No ile eşleşen TYT bilgileriniz kullanılmıştır.

Ders	Soru	Doğru	Yanlış	Net	Başarı %	Sınıf Ort.	Kurum Ort.	Genel Ort.
Türkçe	40	26	11	23.25	58			
Tarih-1	5	4	1	3.75	75			
Coğrafya-1	5	2	2	1.50	30			
Felsefe	5	3	0	3.00	60			
Din Kült. ve Ahl. Bil.	5	4	1	3.75	75			
TYT Sosyal	20	13	4	12.00	60			
Matematik-1	30	9	3	8.25	28			
Geometri	10	1	0	1.00	10			
TYT Matematik	40	10	3	9.25	23			
Fizik	7	0	2	-0.50	-7			
Kimya	7	3	1	2.75	39			
Biyoloji	6	0	0	0.00	0			
TYT Fen	20	3	3	2.25	11			
Türkçe	6	5	1	4,75	79	▲ 0,36	▲ 1,91	▲ 1,51
Edebiyat	18	0	0	0,00	0	▼ 0,10	▼ 2,89	▼ 1,90
Tarih-1	10	0	0	0,00	0	▼ 0,31	▼ 2,38	▼ 1,99
Coğrafya-1	6	0	0	0,00	0	▼ 0,10	▼ 1,19	▼ 0,97
Edebiyat-Sosyal-1	40	5	1	4,75	12	▲ 0,88	▼ 8,37	▼ 6,37
Matematik-2	30	2	2	1,50	5	▼ 9,47	▼ 6,89	▼ 7,44
Geometri	10	0	0	0,00	0	▼ 2,62	▼ 1,57	▼ 1,78
Matematik	40	2	2	1,50	4	▼ 12,09	▼ 8,46	▼ 9,22
Fizik	14	1	2	0,50	4	▼ 3,03	▼ 1,72	▼ 1,68
Kimya	13	0	2	-0,50	-4	▼ 3,71	▼ 2,02	▼ 2,29
Biyoloji	13	0	2	-0,50	-4	▼ 5,86	▼ 3,48	▼ 3,56
Fen Bilimleri	40	1	6	-0,50	-1	▼ 12,59	▼ 7,23	▼ 7,54
Toplam:	280	60	30	52,50	19	▼ 87,56	▼ 81,68	▼ 84,65
Soru No	1234567890123456789012345678901234567890							
Edebiyat-Sosyal-1	BbEAD							
Cevap Anahtarı	B	BAEAADBECEBEECDDBCCDDABCDCEEAABCCABCEDC						
Matematik	bEcB							
Cevap Anahtarı	B	BCDEBBCCDABCACABCCBCCABBBAEBDCDCDADADB						
Fen Bilimleri	Aa e c e c b							
Cevap Anahtarı	B	EAECBEDAACDDDECDACBEABCECCDCCAECDDCCAEC						

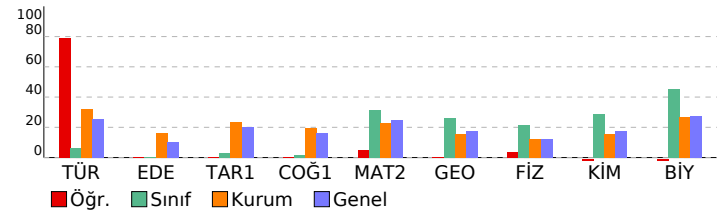

ORJİNAL TG AYT 1				
DERSLERE GÖRE ANALİZ				
Edebiyat-Sosyal-1				
Türkçe	S	D	Y	B%
Metne Sözcük Yerleştirme	1	0	1	0
Parçadaki Cümlelerin İçerik ve Özellikleri	1	1	0	100
Paragrafta Yardımcı Düşünceler	4	4	0	100
Edebiyat	S	D	Y	B%
Edebi Sanatlar	1	0	0	0
Geleneksel Türk Tiyatrosu	1	0	0	0
Şiir	1	0	0	0
Geçmiş Dönemi Türk Edebiyatı	1	0	0	0
Aşık Edebiyatında Nazım Türleri	1	0	0	0
Divan Edebiyatında Şiir	1	0	0	0
Divan Edebiyatında Nazım Türleri	1	0	0	0
Tanzimat Dönemi Sanatçıları	1	0	0	0
Millî Mücadele Dönemi Edebiyatı ve Sanatçıları	1	0	0	0
Servetifunun Dönemi Sanatçıları	1	0	0	0
Cumhuriyet Dönemi'nde Tiyatro	2	0	0	0
Millî Edebiyat Dönemi'nde Roman	2	0	0	0
Cumhuriyet Dönemi'nde Şiir / Garip Akımı	2	0	0	0
Edebi Akımlar	1	0	0	0
Cumhuriyet Dönemi'nde Modernizmi ve Postmodernizmi Esas Alan Roman	1	0	0	0
Tarih-1	S	D	Y	B%
İslamiyet Yayılıyor	1	0	0	0
İnsanlığın Hafızası Tarih	1	0	0	0
Büyük Selçuklu Devleti'nin Yönetim ve Toplum Yapısı	1	0	0	0
İslam Dünyası Liderliği	1	0	0	0
Avrupa'da Değişim Çağı	1	0	0	0
İggallerin Başlaması ve Millî Mücadele'ye Hazırlık	1	0	0	0
I. Dünya Savaşı (1914-1918)	3	0	0	0
Siyasi Alandaki İnkılaplar	1	0	0	0
Coğrafya-1	S	D	Y	B%
Beşeri Sistemler	1	0	0	0
Ulaşım sisteminin gelişiminde etkili olan faktörleri açıkla.	1	0	0	0
Çevre ve Toplum	1	0	0	0
Türkiye'deki bölgesel kalkınma projelerini ekonomik, sosyal ve kültürel etkileri açısından değerlendirir.	1	0	0	0
Doğal unsurları üretim, dağıtım ve tüketim süreçleri üzerindeki etkisi açısından değerlendirir.	1	0	0	0
Doğal kaynakların sürdürülebilir kullanımı ve geri dönüşüm stratejileri açısından değerlendirir.	1	0	0	0
Matematik	S	D	Y	B%
Matematik-2	S	D	Y	B%
Dört İşlem Yeteneği	1	1	0	100
Çarpımlara Ayırma	1	0	1	0
Asal Sayılar ve Aralarında Asal Sayılar	1	1	0	100
Köklü İfadeler	1	0	0	0
Polinomlarda Bölme İşlemi ve Bölme İşleminde Kalanı Bulma	1	0	0	0
Kartezyen Çarpım	1	0	0	0
Eşitsizlikler	1	0	0	0
Önemler ve Bileşik Önemler	1	0	1	0
Pascal Üçgeni ve Binom Açılımı	1	0	0	0
Logaritma Fonksiyonunun Özellikleri	2	0	0	0
Aritmetik Dizi	1	0	0	0
Parabolün Tepe Noktası	1	0	0	0
OLASILIK	1	0	0	0
Permutasyon	1	0	0	0
Fonksiyonlarda İşlemler	1	0	0	0
0/0 Belirsizliği	1	0	0	0
LİMİT VE SÜREKLİLİK	1	0	0	0
Türev Kuralları	1	0	0	0
Türevin Fiziksel Anlamı ve Türevin Geometrik Yorumu	1	0	0	0
Minimum-Maksimum Problemleri	1	0	0	0
Artanlık-Azalanlık-Ekstremum Noktalar	1	0	0	0
Integral Alma Kuralları	1	0	0	0
Integral ile Alan Hesabı	2	0	0	0
Değişken Değiştirme Yöntemiyle İntegral Alma	1	0	0	0
Trigonometrik Fonksiyonların Aralığı ve Sıralaması	1	0	0	0
Üçgenin Trigonometrik Bağlantıları	1	0	0	0
Yarım Açılış Formülleri	1	0	0	0
Trigonometrik Denklemler	1	0	0	0
Geometri	S	D	Y	B%
Geometrik Kavramlar ve Doğru Açılar	1	0	0	0
Paralelkenar	1	0	0	0
Dairede Çevre ve Alan	1	0	0	0
Çemberin Analitik İncelenmesi	2	0	0	0
ANALİTİK GEOMETRİ	3	0	0	0
Dönüşüm Geometrisi	1	0	0	0
Prizmalar	1	0	0	0
Fen Bilimleri	S	D	Y	B%
Fizik	S	D	Y	B%
Radyoaktif bozunma sonucu atomun kütle numarası, atom numarası ve enerjisindeki değişimi açıkla.	1	0	0	0
Newton'ın Hareket Yasaları	1	1	0	100
Kütle merkezi ve ağırlık merkezi kavramlarını açıkla.	1	0	0	0
Fotoelektrik olayını açıkla.	1	0	0	0
Kepler Kanunları'nı açıkla.	1	0	1	0
Atom altı parçacıkların özelliklerini temel düzeyde açıkla.	1	0	0	0
Transformatörlerin çalışma prensibini açıkla.	1	0	0	0
Düzgün dairesel hareketi açıkla.	1	0	1	0
Cisimlerin denge şartlarını açıkla.	1	0	0	0
Yay sarkacı ve basit sarkaçta periyodu bağlı olduğu değişkenleri belirle.	1	0	0	0
İtme ile çizgisel momentum değişimi arasında ilişki kura.	1	0	0	0
Görüntüleme cihazlarının çalışma prensiplerini açıkla.	1	0	0	0
Alternatif ve doğru akım devrelerinde direncin, bobinin ve sigancın davranışını açıkla.	1	0	0	0
Yükü parçacıkların düzgün elektrik alanındaki davranışını açıkla.	1	0	0	0
Kimya	S	D	Y	B%
Atomu kuantum modeliyle açıkla.	1	0	0	0
Gaz davranışlarını kinetik teori ile açıkla.	1	0	0	0
Çözeltilerin koligatif özellikleri ile derişimleri arasında ilişki kura.	1	0	1	0
Çözünürlüğün sıcaklık ve basınçla ilişkisini açıkla.	1	0	0	0
Tepkimelerde meydana gelen enerji değişimlerini açıkla.	1	0	0	0
Tepkime Hızı Etkileyen Faktörler	1	0	0	0
Dengeyi Etkileyen Faktörler	1	0	0	0
Tampon çözeltilerin özellikleri ile günlük kullanım alanlarını ilişkilendirir.	1	0	0	0
Elektroliz olayını elektrik akımı, zaman ve değişime uğrayan madde kütesi açısından açıkla.	1	0	0	0
Elektrotlar ve Elektrokimyasal Hücreler	1	0	1	0
Basit Formül ve Molekül Formülü	1	0	0	0
Eterleri sınıflandırarak adlarını, formüllerini, özelliklerini ve kullanım alanlarını açıkla.	1	0	0	0
Alkoller sınıflandırarak adlarını, formüllerini, özelliklerini ve kullanım alanlarını açıkla.	1	0	0	0
Biyoloji	S	D	Y	B%

SONUÇ BELGESİ							
MANİSA / YUNUSEMRE / KEP AKADEMİ							
Öğrenci			Numara		Sınıf		
MUSTAFA MEDİN			0		12S		
Puan Türü	Puan	Genel Ortalama	Dereceler				
			Snf	Kurum	İlçe	İl	Genel
SÖZ	▼ 129,260	213,540	158	397	834	1606	48848
SAY	▼ 149,128	244,410	157	391	825	1576	48187
EA	▼ 134,560	232,090	158	397	836	1605	48802
Katılımlar:			158	397	838	1612	49188

İsminiz ile eşleşen TYT bilgileriniz kullanılmıştır.

Ders	Soru	Doğru	Yanlış	Net	Başarı %	Sınıf Ort.	Kurum Ort.	Genel Ort.
<i>Türkçe</i>	40	3	2	0,75	2			
<i>Tarih-1</i>	5	5	0	5,00	100			
<i>Coğrafya-1</i>	5	2	1	1,75	35			
<i>Felsefe</i>	5	0	0	0,00	0			
<i>Din Kült. ve Ahl. Bil.</i>	5	2	2	1,50	30			
<i>TYT Sosyal</i>	20	2	3	8,25	41			
<i>Matematik-1</i>	30	2	1	1,75	6			
<i>Geometri</i>	10	0	0	0,00	0			
<i>TYT Matematik</i>	40	2	1	1,75	4			
<i>Fizik</i>	7	1	1	0,75	11			
<i>Kimya</i>	7	0	0	0,00	0			
<i>Biyoloji</i>	6	0	0	0,00	0			
<i>TYT Fen</i>	20	1	1	0,75	4			
Matematik-2	30	2	3	1,25	4	▼ 9,47	▼ 6,89	▼ 7,44
Geometri	10	0	1	-0,25	-3	▼ 2,62	▼ 1,57	▼ 1,78
Matematik	40	2	4	1,00	3	▼ 12,09	▼ 8,46	▼ 9,22
Fizik	14	0	4	-1,00	-7	▼ 3,03	▼ 1,72	▼ 1,68
Kimya	13	0	1	-0,25	-2	▼ 3,71	▼ 2,02	▼ 2,29
Biyoloji	13	3	1	2,75	21	▼ 5,86	▼ 3,48	▼ 3,56
Fen Bilimleri	40	3	6	1,50	4	▼ 12,59	▼ 7,23	▼ 7,54
Toplam:	280	20	24	14,00	5	▼ 87,56	▼ 81,68	▼ 84,65
Soru No	1234567890123456789012345678901234567890							
Matematik	b C A a d c							
Cevap Anahtarı	A EBBCCADCCABADCBACCBCEBBBDBBCDDADCABD							
Fen Bilimleri	e e cd a CD E b							
Cevap Anahtarı	A CABEEDDDCAEDCADCBCCBAECCDCEADCCDECCA							

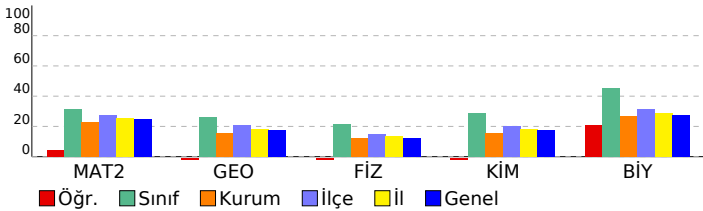

ORJİNAL TG AYT 1

DERSLERE GÖRE ANALİZ

Matematik

Matematik-2	S	D	Y	B%
Dört İşlem Yeteneği	1	0	0	0
Çarpımlara Ayırma	1	0	0	0
Asal Sayılar ve Aralarında Asal Sayılar	1	0	0	0
Köklü ifadeler	1	0	0	0
Polinomlarda Bölme işlemi ve Bölme İşleminde Kalanı Bulma	1	0	0	0
Kartezyen Çarpım	1	0	1	0
Eşitsizlikler	1	0	0	0
Önermeler ve Bileşik Önermeler	1	0	0	0
Pascal Üçgeni ve Binom Açılımı	1	1	0	100
Logaritma Fonksiyonunun Özellikleri	2	0	0	0
Aritmetik Dizi	1	0	0	0
Parabolün Tepe Noktası	1	0	0	0
OLASILIK	1	1	0	100
Permütasyon	1	0	0	0
Fonksiyonlarda İşlemler	1	0	1	0
0/0 Belirsizliği	1	0	0	0
LİMİT VE SÜREKLİLİK	1	0	0	0
Türev Kuralları	1	0	0	0
Türevin Fiziksel Anlamı ve Türevin Geometrik Yorumu	1	0	0	0
Minimum-Maksimum Problemleri	1	0	0	0
Artanlık-Azalanlık-Ekstremum Noktalar	1	0	0	0
Integral Alma Kuralları	1	0	0	0
Integral ile Alan Hesabı	2	0	1	0
Değişken Değiştirme Yöntemiyle Integral Alma	1	0	0	0
Trigonometrik Fonksiyonların Aralığı ve Sıralaması	1	0	0	0
Üçgende Trigonometrik Bağınlar	1	0	0	0
Yarı Açılış Formülleri	1	0	0	0
Trigonometrik Denklemler	1	0	0	0
Geometri	S	D	Y	B%
Geometrik Kavramlar ve Doğru Açılar	1	0	0	0
Paralelkenar	1	0	0	0
Dairede Çevre ve Alan	1	0	0	0
Çemberin Analitik İncelenmesi	2	0	0	0
ANALİTİK GEOMETRİ	3	0	1	0
Dönüşüm Geometrisi	1	0	0	0
Prizmalar	1	0	0	0

Fen Bilimleri

Fizik	S	D	Y	B%
Radioaktif bozunma sonucu atomun kütle numarası, atom numarası ve enerjisindeki değişimi açıklar.	1	0	1	0
Newton'ın Hareket Yasaları	1	0	0	0
Kütle merkezi ve ağırlık merkezi kavramlarını açıklar.	1	0	0	0
Fotoelektrik olayını açıklar.	1	0	0	0
Kepler Kanunları'nı açıklar.	1	0	0	0
Atom altı parçacıkların özelliklerini temel düzeyde açıklar.	1	0	0	0
Transformatörlerin çalışma prensibini açıklar.	1	0	0	0
Düzgün çembersel hareketi açıklar.	1	0	0	0
Cisimlerin denge şartlarını açıklar.	1	0	1	0
Yay sarkacı ve basit sarkaçta periyodu bağlı olduğu değişkenleri belirler.	1	0	0	0
İtme ile çizgisel momentum değişimi arasında ilişki kurar.	1	0	0	0
Görüntüleme cihazlarının çalışma prensiplerini açıklar.	1	0	1	0
Alternatif ve doğru akım devrelerinde direncin, bobinin ve sigancın davranışını açıklar.	1	0	1	0
Yükü parçacıkların düzgün elektrik alanındaki davranışını açıklar.	1	0	0	0
Kimya	S	D	Y	B%
Atomu kuantum modeliyle açıklar.	1	0	0	0
Gaz davranışlarını kinetik teori ile açıklar.	1	0	0	0
Çözeltilerin koligatif özellikleri ile derişimleri arasında ilişki kurar.	1	0	0	0
Çözünürlüğün sıcaklık ve basınçla ilişkisini açıklar.	1	0	0	0
Tepkimelerde meydana gelen enerji değişimlerini açıklar.	1	0	1	0
Tepkime Hızını Etkileyen Faktörler	1	0	0	0
Dengeyi Etkileyen Faktörler	1	0	0	0
Tampon çözeltilerin özellikleri ile günlük kullanım alanlarını ilişkilendirir.	1	0	0	0
Elektroliz olayını elektrik akımı, zaman ve değişime uğrayan madde kütleleri açısından açıklar.	1	0	0	0
Elektrotlar ve Elektrokimyasal Hücreler	1	0	0	0
Basit Formül ve Molekül Formülü	1	0	0	0
Eterleri sınıflandırarak adlarını, formüllerini, özelliklerini ve kullanım alanlarını açıklar.	1	0	0	0
Alkoller sınıflandırarak adlarını, formüllerini, özelliklerini ve kullanım alanlarını açıklar.	1	0	0	0
Biyoloji	S	D	Y	B%
Sinir Sistemi	1	1	0	100
Göz	1	1	0	100
Bitkilerin Yapısı	1	0	0	0
Sindirim Organları	1	1	0	100
Kalbin Çalışması	1	0	0	0
Solunum Gazlarının Taşınması	1	0	0	0
Dişi Üreme Sistemi	1	0	0	0
Simbiyotik İlişkiler	1	0	0	0
Popülasyon Ekolojisi	1	0	0	0
GENDEN PROTEİNE	1	0	0	0
Fotosentez	1	0	0	0
Bitkilerde Hareket	1	0	0	0
Bitkilerde Eşeyli Üreme	1	0	1	0

SONUÇ BELGESİ							
MANİSA / YUNUSEMRE / KEP AKADEMİ							
Öğrenci			Numara		Sınıf		
MUZAFFER KIVRAK			0		12S		
Puan Türü	Puan	Genel Ortalama	Dereceler				
			Snf	Kurum	İlçe	İl	Genel
SÖZ	▼ 154,648	213,540	146	372	802	1542	46993
SAY	▼ 173,453	244,410	150	348	763	1425	43964
EA	▼ 162,923	232,090	148	374	801	1539	46567
Katılımlar:			158	397	838	1612	49188

T.C.No ile eşleşen TYT bilgileriniz kullanılmıştır.

Ders	Soru	Doğru	Yanlış	Net	Başarı %	Sınıf Ort.	Kurum Ort.	Genel Ort.
<i>Türkçe</i>	40	20	2	17.75	44			
<i>Tarih-1</i>	5	5	0	5.00	100			
<i>Coğrafya-1</i>	5	3	1	2.75	55			
<i>Felsefe</i>	5	2	2	1.50	30			
<i>Din Kült. ve Ahl. Bil.</i>	5	2	2	1.50	30			
<i>TYT Sosyal</i>	20	12	5	10.75	54			
<i>Matematik-1</i>	30	7	3	6.25	21			
<i>Geometri</i>	10	0	0	0.00	0			
<i>TYT Matematik</i>	40	7	3	6.25	16			
<i>Fizik</i>	7	0	2	-0.50	-7			
<i>Kimya</i>	7	0	1	-0.25	-4			
<i>Biyoloji</i>	6	0	1	-0.25	-4			
<i>TYT Fen</i>	20	0	4	-1.00	-5			
Matematik-2	30	3	5	1,75	6	▼ 9,47	▼ 6,89	▼ 7,44
Geometri	10	0	0	0,00	0	▼ 2,62	▼ 1,57	▼ 1,78
Matematik	40	3	5	1,75	4	▼ 12,09	▼ 8,46	▼ 9,22
Fizik	14	2	3	1,25	9	▼ 3,03	▼ 1,72	▼ 1,68
Kimya	13	0	1	-0,25	-2	▼ 3,71	▼ 2,02	▼ 2,29
Biyoloji	13	0	2	-0,50	-4	▼ 5,86	▼ 3,48	▼ 3,56
Fen Bilimleri	40	2	6	0,50	1	▼ 12,59	▼ 7,23	▼ 7,54
Toplam:	280	44	32	36,00	13	▼ 87,56	▼ 81,68	▼ 84,65
Soru No	1234567890123456789012345678901234567890							
Matematik	EdB bA b b a							
Cevap Anahtarı	B	BCDEBBCCDABCACABCCBCCABBBAEBDCBCDADADB						
Fen Bilimleri	b CB d c c d b							
Cevap Anahtarı	B	EAECBEDAACDDDECDDACBEABCECCDCCAECDDCCAEC						

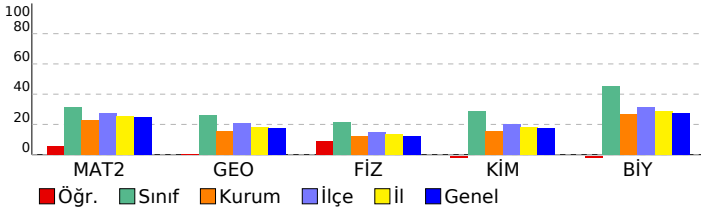

ORJİNAL TG AYT 1

DERSLERE GÖRE ANALİZ

Matematik

Matematik-2	S	D	Y	B%
Dört İşlem Yeteneği	1	1	0	100
Çarpımlara Ayırma	1	0	1	0
Asal Sayılar ve Aralarında Asal Sayılar	1	1	0	100
Köklü İfadeler	1	0	0	0
Polinomlarda Bölme İşlemi ve Bölme İşleminde Kalanı Bulma	1	0	0	0
Kartezyen Çarpım	1	0	0	0
Eşitsizlikler	1	0	0	0
Önemeler ve Bileşik Önemeler	1	0	0	0
Pascal Üçgeni ve Binom Açılımı	1	0	0	0
Logaritma Fonksiyonunun Özellikleri	2	0	0	0
Aritmetik Dizi	1	1	0	100
Parabolün Tepe Noktası	1	0	0	0
OLASILIK	1	0	1	0
Permütasyon	1	0	1	0
Fonksiyonlarda İşlemler	1	0	0	0
0/0 Belirsizliği	1	0	0	0
LİMİT VE SÜREKLİLİK	1	0	0	0
Türev Kuralları	1	0	0	0
Türevin Fiziksel Anlamı ve Türevin Geometrik Yorumu	1	0	1	0
Minimum-Maksimum Problemleri	1	0	1	0
Artanlık-Azalanlık-Ekstremum Noktalar	1	0	0	0
Integral Alma Kuralları	1	0	0	0
Integral ile Alan Hesabı	2	0	0	0
Değişken Değiştirme Yöntemiyle Integral Alma	1	0	0	0
Trigonometrik Fonksiyonların Aralığı ve Sıralaması	1	0	0	0
Üçgende Trigonometrik Bağınlar	1	0	0	0
Yarı Açılış Formülleri	1	0	0	0
Trigonometrik Denklemler	1	0	0	0
Geometri	S	D	Y	B%
Geometrik Kavramlar ve Doğru Açılar	1	0	0	0
Paralelkenar	1	0	0	0
Dairede Çevre ve Alan	1	0	0	0
Çemberin Analitik İncelenmesi	2	0	0	0
ANALİTİK GEOMETRİ	3	0	0	0
Dönüşüm Geometrisi	1	0	0	0
Prizmalar	1	0	0	0

Fen Bilimleri

Fizik	S	D	Y	B%
Radioaktif bozunma sonucu atomun kütle numarası, atom numarası ve enerjisindeki değişimi açıklar.	1	1	0	100
Newton'ın Hareket Yasaları	1	0	1	0
Kütle merkezi ve ağırlık merkezi kavramlarını açıklar.	1	1	0	100
Fotoelektrik olayını açıklar.	1	0	0	0
Kepler Kanunları'nı açıklar.	1	0	0	0
Atom altı parçacıkların özelliklerini temel düzeyde açıklar.	1	0	0	0
Transformatörlerin çalışma prensibini açıklar.	1	0	0	0
Düzgün çembersel hareketi açıklar.	1	0	0	0
Cisimlerin denge şartlarını açıklar.	1	0	1	0
Yay sarkacı ve basit sarkaçta periyodun bağlı olduğu değişkenleri belirler.	1	0	0	0
İtme ile çizgisel momentum değişimi arasında ilişki kurar.	1	0	0	0
Görüntüleme cihazlarının çalışma prensiplerini açıklar.	1	0	0	0
Alternatif ve doğru akım devrelerinde direncin, bobinin ve sigacın davranışını açıklar.	1	0	1	0
Yükü parçacıkların düzgün elektrik alanındaki davranışını açıklar.	1	0	0	0
Kimya	S	D	Y	B%
Atomu kuantum modeliyle açıklar.	1	0	0	0
Gas davranışlarını kinetik teori ile açıklar.	1	0	0	0
Çözeltilerin koligatif özellikleri ile derişimleri arasında ilişki kurar.	1	0	0	0
Çözünürlüğün sıcaklık ve basınçla ilişkisini açıklar.	1	0	0	0
Tepkimelerde meydana gelen enerji değişimlerini açıklar.	1	0	0	0
Tepkime Hızını Etkileyen Faktörler	1	0	1	0
Dengeyi Etkileyen Faktörler	1	0	0	0
Tampon çözeltilerin özellikleri ile günlük kullanım alanlarını ilişkilendirir.	1	0	0	0
Elektroliz olayını elektrik akımı, zaman ve değişime uğrayan madde kütleleri açısından açıklar.	1	0	0	0
Elektrotlar ve Elektrokimyasal Hücreler	1	0	0	0
Basit Formül ve Molekül Formülü	1	0	0	0
Eterleri sınıflandırarak adlarını, formüllerini, özelliklerini ve kullanım alanlarını açıklar.	1	0	0	0
Alkoller sınıflandırarak adlarını, formüllerini, özelliklerini ve kullanım alanlarını açıklar.	1	0	0	0
Biyoloji	S	D	Y	B%
Sinir Sistemi	1	0	0	0
Göz	1	0	0	0
Bitkilerin Yapısı	1	0	0	0
Sindirim Organları	1	0	1	0
Kalbin Çalışması	1	0	0	0
Solunum Gazlarının Taşınması	1	0	0	0
Dişi Üreme Sistemi	1	0	0	0
Simbiyotik İlişkiler	1	0	0	0
Popülasyon Ekolojisi	1	0	0	0
GENDEN PROTEİNE	1	0	0	0
Fotosentez	1	0	0	0
Bitkilerde Hareket	1	0	0	0
Bitkilerde Eşeyli Üreme	1	0	1	0

SONUÇ BELGESİ	ORJİNAL TG AYT 1
MANİSA / YUNUSEMRE / KEP AKADEMİ	DERSLERE GÖRE ANALİZ

Öğrenci			Numara		Sınıf		
NEHİR BAHRİŞ			0		12S		
Puan Türü	Puan	Genel Ortalama	Dereceler				
			Snf	Kurum	İlçe	İl	Genel
SÖZ	▲ 238,485	213,540	9	117	230	466	11664
SAY	▲ 409,035	244,410	8	12	40	53	1263
EA	▲ 314,960	232,090	9	24	71	108	2875
Katılımlar:			158	397	838	1612	49188

T.C.No ile eşleşen TYT bilgileriniz kullanılmıştır.

Ders	Soru	Doğru	Yanlış	Net	Başarı %	Sınıf Ort.	Kurum Ort.	Genel Ort.
<i>Türkçe</i>	40	38	2	37.50	94			
<i>Tarih-1</i>	5	5	0	5.00	100			
<i>Coğrafya-1</i>	5	4	1	3.75	75			
<i>Felsefe</i>	5	5	0	5.00	100			
<i>Din Kült. ve Ahl. Bil.</i>	5	4	0	4.00	80			
<i>TYT Sosyal</i>	20	18	1	17.75	89			
<i>Matematik-1</i>	30	27	2	26.50	88			
<i>Geometri</i>	10	9	1	8.75	88			
<i>TYT Matematik</i>	40	36	3	35.25	88			
<i>Fizik</i>	7	6	1	5.75	82			
<i>Kimya</i>	7	7	0	7.00	100			
<i>Biyoloji</i>	6	3	3	2.25	38			
<i>TYT Fen</i>	20	16	4	15.00	75			
Matematik-2	30	19	6	17,50	58	▲ 9,47	▲ 6,89	▲ 7,44
Geometri	10	8	1	7,75	78	▲ 2,62	▲ 1,57	▲ 1,78
Matematik	40	27	7	25,25	63	▲ 12,09	▲ 8,46	▲ 9,22
Fizik	14	11	3	10,25	73	▲ 3,03	▲ 1,72	▲ 1,68
Kimya	13	11	1	10,75	83	▲ 3,71	▲ 2,02	▲ 2,29
Biyoloji	13	9	4	8,00	62	▲ 5,86	▲ 3,48	▲ 3,56
Fen Bilimleri	40	31	8	29,00	73	▲ 12,59	▲ 7,23	▲ 7,54
Toplam:	280	166	25	159,75	57	▲ 87,56	▲ 81,68	▲ 84,65
Soru No	1234567890123456789012345678901234567890							
Matematik	EBBCCADdCCABADcBAdbe BcBCCDDA CAcD							
Cevap Anahtarı	A EBBCCADCCABADCBACCBACAEBBBDBBCDDADCBAD							
Fen Bilimleri	CdBEaDEDaCDAEADC DCBcbBAECCDdEcDCCcEeCA							
Cevap Anahtarı	A CABEEDDDCDAEDCADCBCCBAECCDCEADCCDECCA							

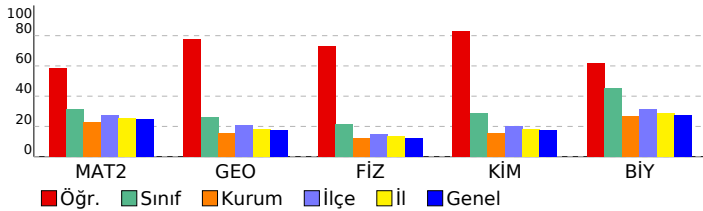

Matematik	S	D	Y	B%
Matematik-2				
Dört İşlem Yeteneği	1	1	0	100
Çarpımlara Ayırma	1	1	0	100
Asal Sayılar ve Aralarında Asal Sayılar	1	1	0	100
Köklü İfadeler	1	1	0	100
Polinomlarda Bölme İşlemi ve Bölme İşleminde Kalanı Bulma	1	1	0	100
Kartezyen Çarpım	1	1	0	100
Eşitsizlikler	1	1	0	100
Önemeler ve Bileşik Önemeler	1	1	0	100
Pascal Üçgeni ve Binom Açılımı	1	0	1	0
Logaritma Fonksiyonunun Özellikleri	2	2	0	100
Aritmetik Dizi	1	1	0	100
Parabolün Tepe Noktası	1	1	0	100
OLASILIK	1	1	0	100
Permütasyon	1	1	0	100
Fonksiyonlarda İşlemler	1	1	0	100
0/0 Belirsizliği	1	0	1	0
LİMİT VE SÜREKLİLİK	1	1	0	100
Türev Kuralları	1	1	0	100
Türevin Fiziksel Anlamı ve Türevin Geometrik Yorumu	1	0	1	0
Minimum-Maksimum Problemleri	1	0	1	0
Artanlık-Azalanlık-Ekstremum Noktalar	1	0	1	0
Integral Alma Kuralları	1	0	0	0
Integral ile Alan Hesabı	2	0	0	0
Değişken Değiştirme Yöntemiyle Integral Alma	1	0	0	0
Trigonometrik Fonksiyonların Aralığı ve Sıralaması	1	0	0	0
Üçgende Trigonometrik Bağınlar	1	1	0	100
Yarı Açılış Formülleri	1	0	1	0
Trigonometrik Denklemler	1	1	0	100
Geometri				
Geometrik Kavramlar ve Doğru Açılar	1	1	0	100
Paralelkenar	1	1	0	100
Dairede Çevre ve Alan	1	1	0	100
Çemberin Analitik İncelenmesi	2	1	0	50
ANALİTİK GEOMETRİ	3	2	1	67
Dönüşüm Geometrisi	1	1	0	100
Prizmalar	1	1	0	100
Fen Bilimleri				
Fizik				
Radyoaktif bozunma sonucu atomun kütle numarası, atom numarası ve enerjisindeki değişimi açıklar.	1	1	0	100
Newton'ın Hareket Yasaları	1	0	1	0
Kütle merkezi ve ağırlık merkezi kavramlarını açıklar.	1	1	0	100
Fotoelektrik olayını açıklar.	1	1	0	100
Kepler Kanunları'nı açıklar.	1	0	1	0
Atom altı parçacıkların özelliklerini temel düzeyde açıklar.	1	1	0	100
Transformatörlerin çalışma prensibini açıklar.	1	1	0	100
Düzgün çembersel hareketi açıklar.	1	1	0	100
Cisimlerin denge şartlarını açıklar.	1	0	1	0
Yay sarkacı ve basit sarkaçta periyodu bağlı olduğu değişkenleri belirler.	1	1	0	100
İtme ile çizgisel momentum değişimi arasında ilişki kurar.	1	1	0	100
Görüntüleme cihazlarının çalışma prensiplerini açıklar.	1	1	0	100
Alternatif ve doğru akım devrelerinde direncin, bobinin ve sigancın davranışını açıklar.	1	1	0	100
Yükü parçacıkların düzgün elektrik alanındaki davranışını açıklar.	1	1	0	100
Kimya				
Atomu kuantum modeliyle açıklar.	1	1	0	100
Gaz davranışlarını kinetik teori ile açıklar.	1	1	0	100
Çözeltilerin koligatif özellikleri ile derişimleri arasında ilişki kurar.	1	0	0	0
Çözünürlüğün sıcaklık ve basınçla ilişkisini açıklar.	1	1	0	100
Tepkimelerde meydana gelen enerji değişimlerini açıklar.	1	1	0	100
Tepkime Hızını Etkileyen Faktörler	1	1	0	100
Dengeyi Etkileyen Faktörler	1	1	0	100
Tampon çözeltilerin özellikleri ile günlük kullanım alanlarını ilişkilendirir.	1	0	1	0
Elektroliz olayını elektrik akımı, zaman ve değişime uğrayan madde kütle açısından açıklar.	1	1	0	100
Elektrotlar ve Elektrokimyasal Hücreler	1	1	0	100
Basit Formül ve Molekül Formülü	1	1	0	100
Eterleri sınıflandırarak adlarını, formüllerini, özelliklerini ve kullanım alanlarını açıklar.	1	1	0	100
Alkoller sınıflandırarak adlarını, formüllerini, özelliklerini ve kullanım alanlarını açıklar.	1	1	0	100
Biyoloji				
Sinir Sistemi	1	1	0	100
Göz	1	1	0	100
Bitkilerin Yapısı	1	0	1	0
Sindirim Organları	1	1	0	100
Kalbın Çalışması	1	0	1	0
Solunum Gazlarının Taşınması	1	1	0	100
Dişi Üreme Sistemi	1	1	0	100
Simbiyotik İlişkiler	1	1	0	100
Popülasyon Ekolojisi	1	0	1	0
GENDEN PROTEİNE	1	1	0	100
Fotosentez	1	0	1	0
Bitkilerde Hareket	1	1	0	100
Bitkilerde Eşeyli Üreme	1	1	0	100

SONUÇ BELGESİ

ORJİNAL TG AYT 1

MANİSA / YUNUSEMRE / KEP AKADEMİ							
Öğrenci			Numara		Sınıf		
NEHİR GÖKÇEN			0		12S		
Puan Türü	Puan	Genel Ortalama	Dereceler				
			Snf	Kurum	İlçe	İl	Genel
SÖZ	▼ 190,773	213,540	77	262	545	1071	31155
SAY	▲ 294,245	244,410	51	75	228	383	11665
EA	▲ 244,758	232,090	49	146	368	657	18680
Katılımlar:			158	397	838	1612	49188

T.C.No ile eşleşen TYT bilgileriniz kullanılmıştır.

Ders	Soru	Doğru	Yanlış	Net	Başarı %	Sınıf Ort.	Kurum Ort.	Genel Ort.
<i>Türkçe</i>	40	26	12	23,00	58			
<i>Tarih-1</i>	5	3	1	2,75	55			
<i>Coğrafya-1</i>	5	3	1	2,75	55			
<i>Felsefe</i>	5	2	2	1,50	30			
<i>Din Kült. ve Ahl. Bil.</i>	5	3	1	2,75	55			
<i>TYT Sosyal</i>	20	11	5	9,25	49			
<i>Matematik-1</i>	30	19	2	18,50	62			
<i>Geometri</i>	10	4	0	4,00	40			
<i>TYT Matematik</i>	40	23	2	22,50	56			
<i>Fizik</i>	7	4	2	3,50	50			
<i>Kimya</i>	7	5	1	4,75	68			
<i>Biyoloji</i>	6	2	4	1,00	17			
<i>TYT Fen</i>	20	11	7	9,25	46			
Matematik-2	30	15	3	14,25	48	▲ 9,47	▲ 6,89	▲ 7,44
Geometri	10	4	2	3,50	35	▲ 2,62	▲ 1,57	▲ 1,78
Matematik	40	19	5	17,75	44	▲ 12,09	▲ 8,46	▲ 9,22
Fizik	14	1	7	-0,75	-5	▼ 3,03	▼ 1,72	▼ 1,68
Kimya	13	6	4	5,00	38	▲ 3,71	▲ 2,02	▲ 2,29
Biyoloji	13	9	3	8,25	63	▲ 5,86	▲ 3,48	▲ 3,56
Fen Bilimleri	40	16	14	12,50	31	▼ 12,59	▲ 7,23	▲ 7,54
Toplam:	280	106	45	94,75	34	▲ 87,56	▲ 81,68	▲ 84,65
Soru No	1234567890123456789012345678901234567890							
Matematik	EBBB eAD aCA ADC C aBDBBee A CA							
Cevap Anahtarı	A	EBBBCCADCCABADCBACCBACBEBBDBBCDDADCBAD						
Fen Bilimleri	bB a aeea e bC cCc C eECECD EeDbCcECCA							
Cevap Anahtarı	A	CABEEDEDDCDAEDCADCBCCBAECCDCEADCCECCA						

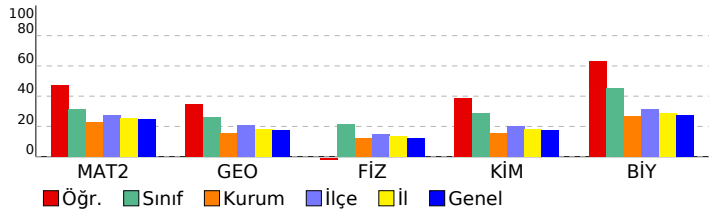

DERSLERE GÖRE ANALİZ

Matematik

Ders	S	D	Y	B%
Matematik-2				
Dört İşlem Yeteneği	1	1	0	100
Çarpımlara Ayırma	1	1	0	100
Asal Sayılar ve Aralarında Asal Sayılar	1	1	0	100
Köklü İfadeler	1	1	0	100
Polinomlarda Bölme İşlemi ve Bölme İşleminde Kalanı Bulma	1	0	0	0
Kartezyen Çarpım	1	0	1	0
Eşitsizlikler	1	1	0	100
Önemeler ve Bileşik Önemeler	1	1	0	100
Pascal Üçgeni ve Binom Açılımı	1	0	0	0
Logaritma Fonksiyonunun Özellikleri	2	1	1	50
Aritmetik Dizi	1	1	0	100
Parabolün Tepe Noktası	1	0	0	0
OLASILIK	1	1	0	100
Permütasyon	1	1	0	100
Fonksiyonlarda İşlemler	1	1	0	100
0/0 Belirsizliği	1	0	0	0
LİMİT VE SÜREKLİLİK	1	0	0	0
Türev Kuralları	1	0	0	0
Türevin Fiziksel Anlamı ve Türevin Geometrik Yorumu	1	0	0	0
Minimum-Maksimum Problemleri	1	1	0	100
Artanlık-Azalanlık-Ekstremum Noktalar	1	0	0	0
Integral Alma Kuralları	1	0	0	0
Integral ile Alan Hesabı	2	0	0	0
Değişken Değiştirme Yöntemiyle Integral Alma	1	0	0	0
Trigonometrik Fonksiyonların Aralığı ve Sıralaması	1	0	1	0
Üçgende Trigonometrik Bağınlar	1	1	0	100
Yarı Açılış Formülleri	1	1	0	100
Trigonometrik Denklemler	1	1	0	100
Geometri				
Geometrik Kavramlar ve Doğru Açılar	1	1	0	100
Paralelkenar	1	0	1	0
Dairede Çevre ve Alan	1	0	1	0
Çemberin Analitik İncelenmesi	2	0	0	0
ANALİTİK GEOMETRİ	3	2	0	67
Dönüşüm Geometrisi	1	1	0	100
Prizmalar	1	0	0	0

Fen Bilimleri

Ders	S	D	Y	B%
Fizik				
Radioaktif bozunma sonucu atomun kütle numarası, atom numarası ve enerjisindeki değişimi açıklar.	1	0	0	0
Newton'ın Hareket Yasaları	1	0	1	0
Kütle merkezi ve ağırlık merkezi kavramlarını açıklar.	1	1	0	100
Fotoelektrik olayını açıklar.	1	0	0	0
Kepler Kanunları'nı açıklar.	1	0	1	0
Atom altı parçacıkların özelliklerini temel düzeyde açıklar.	1	0	0	0
Transformatörlerin çalışma prensibini açıklar.	1	0	1	0
Düzensiz çembersel hareketi açıklar.	1	0	1	0
Cisimlerin denge şartlarını açıklar.	1	0	1	0
Yay sarkacı ve basit sarkaçta periyodu bağlı olduğu değişkenleri belirler.	1	0	1	0
İtme ile çizgisel momentum değişimi arasında ilişki kurar.	1	0	0	0
Görüntüleme cihazlarının çalışma prensiplerini açıklar.	1	0	1	0
Alternatif ve doğru akım devrelerinde direnç, bobinin ve sigancın davranışını açıklar.	1	0	0	0
Yükü parçacıkların düzensiz elektrik alanındaki davranışını açıklar.	1	0	0	0
Kimya				
Atomu kuantum modeliyle açıklar.	1	0	1	0
Gaz davranışlarını kinetik teori ile açıklar.	1	1	0	100
Çözeltilerin koligatif özellikleri ile derişimleri arasında ilişki kurar.	1	0	0	0
Çözünürlüğün sıcaklık ve basınçla ilişkisini açıklar.	1	0	1	0
Tepkimelerde meydana gelen enerji değişimlerini açıklar.	1	1	0	100
Tepkime Hızını Etkileyen Faktörler	1	0	1	0
Dengeyi Etkileyen Faktörler	1	0	0	0
Tampon çözeltilerin özellikleri ile günlük kullanım alanlarını ilişkilendirir.	1	0	0	100
Elektroliz olayını elektrik akımı, zaman ve değişime uğrayan madde kütleleri açısından açıklar.	1	0	0	0
Elektrotlar ve Elektrokimyasal Hücreler	1	0	1	0
Basit Formül ve Molekül Formülü	1	1	0	100
Eterleri sınıflandırarak adlarını, formüllerini, özelliklerini ve kullanım alanlarını açıklar.	1	1	0	100
Alkoller sınıflandırarak adlarını, formüllerini, özelliklerini ve kullanım alanlarını açıklar.	1	1	0	100
Biyoloji				
Sinir Sistemi	1	1	0	100
Göz	1	1	0	100
Bitkilerin Yapısı	1	0	0	0
Sindirim Organları	1	1	0	100
Kalbin Çalışması	1	0	1	0
Solunum Gazlarının Taşınması	1	1	0	100
Dişi Üreme Sistemi	1	1	0	100
Simbiyotik İlişkiler	1	1	0	100
Popülasyon Ekolojisi	1	0	1	0
GENDEN PROTEİNE	1	1	0	100
Fotosentez	1	1	0	100
Bitkilerde Hareket	1	1	0	100
Bitkilerde Eşeyli Üreme	1	1	0	100

SONUÇ BELGESİ							
MANİSA / YUNUSEMRE / KEP AKADEMİ							
Öğrenci			Numara		Sınıf		
NİL GEDİKLİ			0		12S		
Puan Türü	Puan	Genel Ortalama	Dereceler				
			Snf	Kurum	İlçe	İl	Genel
SÖZ	▼ 186,315	213,540	86	278	575	1141	33397
SAY	▲ 292,733	244,410	52	76	230	390	11853
EA	▼ 213,740	232,090	82	240	547	1027	29910
Katılımlar:			158	397	838	1612	49188

T.C.No ile eşleşen TYT bilgileriniz kullanılmıştır.

Ders	Soru	Doğru	Yanlış	Net	Başarı %	Sınıf Ort.	Kurum Ort.	Genel Ort.
Türkçe	40	26	11	23,25	58			
Tarih-1	5	4	1	3,75	75			
Coğrafya-1	5	4	1	3,75	75			
Felsefe	5	2	0	2,00	40			
Din Kül. ve Ahl. Bil.	5	3	2	2,50	50			
TYT Sosyal	20	13	4	12,00	60			
Matematik-1	30	17	5	15,75	53			
Geometri	10	3	2	2,50	25			
TYT Matematik	40	20	7	18,25	46			
Fizik	7	5	2	4,50	64			
Kimya	7	3	1	2,75	39			
Biyoloji	6	1	4	0,00	0			
TYT Fen	20	9	7	7,25	36			
Matematik-2	30	7	6	5,50	18	▼ 9,47	▼ 6,89	▼ 7,44
Geometri	10	3	1	2,75	28	▲ 2,62	▲ 1,57	▲ 1,78
Matematik	40	10	7	8,25	21	▼ 12,09	▼ 8,46	▼ 9,22
Fizik	14	11	3	10,25	73	▲ 3,03	▲ 1,72	▲ 1,68
Kimya	13	8	2	7,50	58	▲ 3,71	▲ 2,02	▲ 2,29
Biyoloji	13	7	1	6,75	52	▲ 5,86	▲ 3,48	▲ 3,56
Fen Bilimleri	40	26	6	24,50	61	▲ 12,59	▲ 7,23	▲ 7,54
Toplam:	280	104	42	93,50	33	▲ 87,56	▲ 81,68	▲ 84,65
Soru No	1234567890123456789012345678901234567890							
Matematik	EdBa C A C da aBbBBC eA							
Cevap Anahtarı	A EBBBCCADCCABADCBACCBACBAEBBDBBCDDADCBAD							
Fen Bilimleri	CbBEEbEDDCDAEDC cDCB aBAE CD EA CCDd							
Cevap Anahtarı	A CABEEDDDCDAEDCADCBCBBAECCDCEADCCECCA							

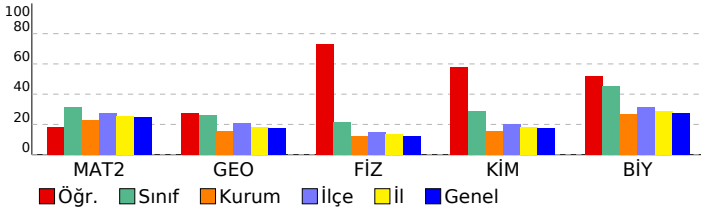

ORJİNAL TG AYT 1

DERSLERE GÖRE ANALİZ

Matematik

Matematik-2	S	D	Y	B%
Dört İşlem Yeteneği	1	1	0	100
Çarpımlara Ayırma	1	0	1	0
Asal Sayılar ve Aralarında Asal Sayılar	1	1	0	100
Köklü İfadeler	1	0	1	0
Polinomlarda Bölme İşlemi ve Bölme İşleminde Kalanı Bulma	1	0	0	0
Kartezyen Çarpım	1	1	0	100
Eşitsizlikler	1	0	0	0
Önermeler ve Bileşik Önermeler	1	0	0	0
Pascal Üçgeni ve Binom Açılımı	1	0	0	0
Logaritma Fonksiyonunun Özellikleri	2	0	0	0
Aritmetik Dizi	1	1	0	100
Parabolün Tepe Noktası	1	0	0	0
OLASILIK	1	0	0	0
Permütasyon	1	0	0	0
Fonksiyonlarda İşlemler	1	1	0	100
0/0 Belirsizliği	1	0	0	0
LİMİT VE SÜREKLİLİK	1	0	0	0
Türev Kuralları	1	0	0	0
Türevin Fiziksel Anlamı ve Türevin Geometrik Yorumu	1	0	0	0
Minimum-Maksimum Problemleri	1	0	1	0
Artanlık-Azalanlık-Ekstremum Noktalar	1	0	1	0
Integral Alma Kuralları	1	0	0	0
Integral ile Alan Hesabı	2	0	0	0
Değişken Değiştirme Yöntemiyle Integral Alma	1	0	0	0
Trigonometrik Fonksiyonların Aralığı ve Sıralaması	1	0	1	0
Üçgende Trigonometrik Bağınlar	1	1	0	100
Yarı Açılış Formülleri	1	0	1	0
Trigonometrik Denklemler	1	1	0	100
Geometri	S	D	Y	B%
Geometrik Kavramlar ve Doğru Açılar	1	1	0	100
Paralelkenar	1	1	0	100
Dairede Çevre ve Alan	1	0	0	0
Çemberin Analitik İncelenmesi	2	0	1	0
ANALİTİK GEOMETRİ	3	1	0	33
Dönüşüm Geometrisi	1	0	0	0
Prizmalar	1	0	0	0

Fen Bilimleri

Fizik	S	D	Y	B%
Radyoaktif bozunma sonucu atomun kütle numarası, atom numarası ve enerjisindeki değişimi açıklar.	1	1	0	100
Newton'ın Hareket Yasaları	1	0	1	0
Kütle merkezi ve ağırlık merkezi kavramlarını açıklar.	1	1	0	100
Fotoelektrik olayını açıklar.	1	1	0	100
Kepler Kanunları'nı açıklar.	1	1	0	100
Atom altı parçacıkların özelliklerini temel düzeyde açıklar.	1	0	1	0
Transformatörlerin çalışma prensibini açıklar.	1	1	0	100
Düzgün çembersel hareketi açıklar.	1	1	0	100
Cisimlerin denge şartlarını açıklar.	1	1	0	100
Yay sarkacı ve basit sarkaçta periyodu bağlı olduğu değişkenleri belirler.	1	1	0	100
İtme ile çizgisel momentum değişimi arasında ilişki kurar.	1	1	0	100
Görüntüleme cihazlarının çalışma prensiplerini açıklar.	1	1	0	100
Alternatif ve doğru akım devrelerinde direncin, bobinin ve sigacın davranışını açıklar.	1	0	1	0
Yükü parçacıkların düzgün elektrik alanındaki davranışını açıklar.	1	1	0	100
Kimya	S	D	Y	B%
Atomu kuantum modeliyle açıklar.	1	1	0	100
Gaz davranışlarını kinetik teori ile açıklar.	1	1	0	100
Çözeltilerin koligatif özellikleri ile derişimleri arasında ilişki kurar.	1	0	1	0
Çözünürlüğün sıcaklık ve basınçla ilişkisini açıklar.	1	1	0	100
Tepkimelerde meydana gelen enerji değişimlerini açıklar.	1	1	0	100
Tepkime Hızını Etkileyen Faktörler	1	1	0	100
Dengeyi Etkileyen Faktörler	1	0	0	0
Tampon çözeltilerin özellikleri ile günlük kullanım alanlarını ilişkilendirir.	1	0	1	0
Elektroliz olayını elektrik akımı, zaman ve değişime uğrayan madde kütleleri açısından açıklar.	1	1	0	100
Elektrotlar ve Elektrokimyasal Hücreler	1	1	0	100
Basit Formül ve Molekül Formülü	1	1	0	100
Eterleri sınıflandırarak adlarını, formüllerini, özelliklerini ve kullanım alanlarını açıklar.	1	0	0	0
Alkoller sınıflandırarak adlarını, formüllerini, özelliklerini ve kullanım alanlarını açıklar.	1	0	0	0
Biyoloji	S	D	Y	B%
Sinir Sistemi	1	1	0	100
Göz	1	1	0	100
Bitkilerin Yapısı	1	0	0	0
Sindirir Organları	1	1	0	100
Kalbın Çalışması	1	1	0	100
Solumun Gazlarının Taşınması	1	0	0	0
Dişi Üreme Sistemi	1	1	0	100
Simbiyotik İlişkiler	1	1	0	100
Popülasyon Ekolojisi	1	1	0	100
GENDEN PROTEİNE	1	0	1	0
Fotosentez	1	0	0	0
Bitkilerde Hareket	1	0	0	0
Bitkilerde Eşeyli Üreme	1	0	0	0

SONUÇ BELGESİ							
MANİSA / YUNUSEMRE / KEP AKADEMİ							
Öğrenci			Numara		Sınıf		
NİLSU AZATLI			0		12S		
Puan Türü	Puan	Genel Ortalama	Dereceler				
			Snf	Kurum	İlçe	İl	Genel
SÖZ	▼ 149,488	213,540	153	384	817	1567	47682
SAY	▼ 211,645	244,410	120	201	498	919	28108
EA	▼ 179,833	232,090	129	335	742	1424	42110
Katılımlar:			158	397	838	1612	49188

T.C.No ile eşleşen TYT bilgileriniz kullanılmıştır.

Ders	Soru	Doğru	Yanlış	Net	Başarı %	Sınıf Ort.	Kurum Ort.	Genel Ort.
Türkçe	40	24	12	21.00	53			
Tarih-1	5	2	3	1.25	25			
Coğrafya-1	5	3	2	2.50	50			
Felsefe	5	1	3	0.25	5			
Din Kül. ve Ahl. Bil.	5	3	2	2.50	50			
TYT Sosyal	20	9	10	6.50	33			
Matematik-1	30	3	5	1.75	6			
Geometri	10	0	2	-0.50	-5			
TYT Matematik	40	3	7	1.25	3			
Fizik	7	3	4	2.00	29			
Kimya	7	0	4	-1.00	-14			
Biyoloji	6	1	5	-0.25	-4			
TYT Fen	20	4	13	0.75	4			
Matematik-2	30	9	4	8,00	27	▼ 9,47	▲ 6,89	▲ 7,44
Geometri	10	2	1	1,75	18	▼ 2,62	▲ 1,57	▼ 1,78
Matematik	40	11	5	9,75	24	▼ 12,09	▲ 8,46	▲ 9,22
Fizik	14	5	8	3,00	21	▼ 3,03	▲ 1,72	▲ 1,68
Kimya	13	3	4	2,00	15	▼ 3,71	▼ 2,02	▼ 2,29
Biyoloji	13	4	5	2,75	21	▼ 5,86	▼ 3,48	▼ 3,56
Fen Bilimleri	40	12	17	7,75	19	▼ 12,59	▲ 7,23	▲ 7,54
Toplam:	280	63	64	47,00	17	▼ 87,56	▼ 81,68	▼ 84,65
Soru No	1234567890123456789012345678901234567890							
Matematik	aCeEdB CD A C dB B Ce B							
Cevap Anahtarı	B BCDEBBCCDABCACABCCBCCABBBAEBDCBCDADADB							
Fen Bilimleri	EedCBabcd DaeEa C EdB ebDb dEbcD b C							
Cevap Anahtarı	B EAECBEDAACDDDECDACBEABCECCDCCAECDDCCAEC							

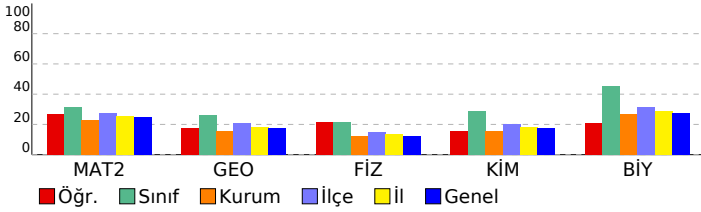

ORJİNAL TG AYT 1				
DERSLERE GÖRE ANALİZ				
Matematik				
Matematik-2	S	D	Y	B%
Dört İşlem Yeteneği	1	1	0	100
Çarpımlara Ayırma	1	0	1	0
Asal Sayılar ve Aralarında Asal Sayılar	1	1	0	100
Köklü İfadeler	1	0	1	0
Polinomlarda Bölme İşlemi ve Bölme İşleminde Kalanı Bulma	1	1	0	100
Kartezyen Çarpım	1	0	0	0
Eşitsizlikler	1	0	0	0
Önemeler ve Bileşik Önemeler	1	0	1	0
Pascal Üçgeni ve Binom Açılımı	1	0	0	0
Logaritma Fonksiyonunun Özellikleri	2	1	0	50
Aritmetik Dizi	1	0	0	0
Parabolün Tepe Noktası	1	0	0	0
OLASILIK	1	1	0	100
Permütasyon	1	1	0	100
Fonksiyonlarda İşlemler	1	0	0	0
0/0 Belirsizliği	1	1	0	100
LİMİT VE SÜREKLİLİK	1	0	0	0
Türev Kuralları	1	0	0	0
Türevin Fiziksel Anlamı ve Türevin Geometrik Yorumu	1	1	0	100
Minimum-Maksimum Problemleri	1	0	1	0
Artanlık-Azalanlık-Ekstremum Noktalar	1	0	0	0
Integral Alma Kuralları	1	0	0	0
Integral ile Alan Hesabı	2	0	0	0
Değişken Değiştirme Yöntemiyle Integral Alma	1	0	0	0
Trigonometrik Fonksiyonların Aralığı ve Sıralaması	1	1	0	100
Üçgende Trigonometrik Bağınlar	1	0	0	0
Yarı Açılış Formülleri	1	0	0	0
Trigonometrik Denklemler	1	0	0	0
Geometri	S	D	Y	B%
Geometrik Kavramlar ve Doğru Açılar	1	0	0	0
Paralelkenar	1	1	0	100
Dairede Çevre ve Alan	1	0	1	0
Çemberin Analitik İncelenmesi	2	0	0	0
ANALİTİK GEOMETRİ	3	1	0	33
Dönüşüm Geometrisi	1	0	0	0
Prizmalar	1	0	0	0
Fen Bilimleri				
Fizik	S	D	Y	B%
Radyoaktif bozunma sonucu atomun kütle numarası, atom numarası ve enerjisindeki değişimi açıklar.	1	1	0	100
Newton'ın Hareket Yasaları	1	0	1	0
Kütle merkezi ve ağırlık merkezi kavramlarını açıklar.	1	1	0	100
Fotoelektrik olayını açıklar.	1	1	0	100
Kepler Kanunları'nı açıklar.	1	0	1	0
Atom altı parçacıkların özelliklerini temel düzeyde açıklar.	1	0	1	0
Transformatörlerin çalışma prensibini açıklar.	1	0	1	0
Düzensiz çembersel hareketi açıklar.	1	0	1	0
Cisimlerin denge şartlarını açıklar.	1	0	1	0
Yay sarkacı ve basit sarkaçta periyodu bağlı olduğu değişkenleri belirler.	1	0	0	0
İtme ile çizgisel momentum değişimi arasında ilişki kurar.	1	1	0	100
Görüntüleme cihazlarının çalışma prensiplerini açıklar.	1	0	1	0
Alternatif ve doğru akım devrelerinde direncin, bobinin ve sigancın davranışını açıklar.	1	0	1	0
Yükü parçacıkların düzensiz elektrik alandaki davranışını açıklar.	1	1	0	100
Kimya	S	D	Y	B%
Atomu kuantum modeliyle açıklar.	1	0	0	0
Gaz davranışlarını kinetik teori ile açıklar.	1	0	1	0
Çözeltilerin koligatif özellikleri ile derişimleri arasında ilişki kurar.	1	0	0	0
Çözünürlüğün sıcaklık ve basınçla ilişkisini açıklar.	1	0	0	0
Tepkimelerde meydana gelen enerji değişimlerini açıklar.	1	1	0	100
Tepkime Hızını Etkileyen Faktörler	1	1	0	100
Dengeyi Etkileyen Faktörler	1	0	0	0
Tampon çözeltilerin özellikleri ile günlük kullanım alanlarını ilişkilendirir.	1	0	1	0
Elektroliz olayını elektrik akımı, zaman ve değişime uğrayan madde kütleleri açısından açıklar.	1	0	0	0
Elektrotlar ve Elektrokimyasal Hücreler	1	0	1	0
Basit Formül ve Molekül Formülü	1	0	0	0
Eterleri sınıflandırarak adlarını, formüllerini, özelliklerini ve kullanım alanlarını açıklar.	1	0	1	0
Alkoller sınıflandırarak adlarını, formüllerini, özelliklerini ve kullanım alanlarını açıklar.	1	1	0	100
Biyoloji	S	D	Y	B%
Sinir Sistemi	1	0	1	0
Göz	1	1	0	100
Bitkilerin Yapısı	1	0	0	0
Sindirim Organları	1	1	0	100
Kalbin Çalışması	1	0	1	0
Solunum Gazlarının Taşınması	1	0	1	0
Dişi Üreme Sistemi	1	0	1	0
Simbiyotik İlişkiler	1	0	0	0
Popülasyon Ekolojisi	1	1	0	100
GENDEN PROTEİNE	1	0	0	0
Fotosentez	1	1	0	100
Bitkilerde Hareket	1	0	0	0
Bitkilerde Eşeyli Üreme	1	0	1	0

SONUÇ BELGESİ							
MANİSA / YUNUSEMRE / KEP AKADEMİ							
Öğrenci			Numara		Sınıf		
NURSEL KILIÇ			0		12S		
Puan Türü	Puan	Genel Ortalama	Dereceler				
			Snf	Kurum	İlçe	İl	Genel
SÖZ	▼ 181,135	213,540	94	293	658	1264	36036
SAY	▲ 268,730	244,410	72	108	288	508	15417
EA	▼ 222,985	232,090	72	209	495	911	26461
Katılımlar:			158	397	838	1612	49188

T.C.No ile eşleşen TYT bilgileriniz kullanılmıştır.

Ders	Soru	Doğru	Yanlış	Net	Başarı %	Sınıf Ort.	Kurum Ort.	Genel Ort.
<i>Türkçe</i>	40	28	8	26.00	65			
<i>Tarih-1</i>	5	2	2	1.50	30			
<i>Coğrafya-1</i>	5	3	2	2.50	50			
<i>Felsefe</i>	5	3	0	3.00	60			
<i>Din Kül. ve Ahl. Bil.</i>	5	4	0	4.00	80			
<i>TYT Sosyal</i>	20	12	4	11.00	55			
<i>Matematik-1</i>	30	14	3	13.25	44			
<i>Geometri</i>	10	2	1	1.75	18			
<i>TYT Matematik</i>	40	16	4	15.00	38			
<i>Fizik</i>	7	2	3	1.25	18			
<i>Kimya</i>	7	4	1	3.75	54			
<i>Biyoloji</i>	6	0	2	-0.50	-8			
<i>TYT Fen</i>	20	6	6	4.50	23			
Matematik-2	30	8	2	7,50	25	▼ 9,47	▲ 6,89	▲ 7,44
Geometri	10	6	0	6,00	60	▲ 2,62	▲ 1,57	▲ 1,78
Matematik	40	14	2	13,50	34	▲ 12,09	▲ 8,46	▲ 9,22
Fizik	14	2	3	1,25	9	▼ 3,03	▼ 1,72	▼ 1,68
Kimya	13	4	1	3,75	29	▲ 3,71	▲ 2,02	▲ 2,29
Biyoloji	13	7	1	6,75	52	▲ 5,86	▲ 3,48	▲ 3,56
Fen Bilimleri	40	13	5	11,75	29	▼ 12,59	▲ 7,23	▲ 7,54
Toplam:	280	89	29	81,75	29	▼ 87,56	▲ 81,68	▼ 84,65
Soru No	1234567890123456789012345678901234567890							
Matematik	EBB A C C aBb C DA CAB							
Cevap Anahtarı	A EBBCCADCCABADCBACCBCEBBDBBCDDADCABD							
Fen Bilimleri	bB a aC D DbB A CD EbDC EC							
Cevap Anahtarı	A CABEEDDDCAEDCADCBCCBAECCDCEADCCDECCA							

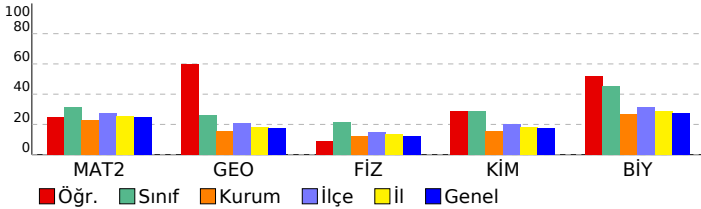

ORJİNAL TG AYT 1				
DERSLERE GÖRE ANALİZ				
Matematik				
Matematik-2	S	D	Y	B%
Dört İşlem Yeteneği	1	1	0	100
Çarpımlara Ayırma	1	1	0	100
Asal Sayılar ve Aralarında Asal Sayılar	1	1	0	100
Köklü ifadeler	1	0	0	0
Polinomlarda Bölme işlemi ve Bölme İşleminde Kalanı Bulma	1	0	0	0
Kartezyen Çarpım	1	0	0	0
Eşitsizlikler	1	0	0	0
Önemler ve Bileşik Önemler	1	0	0	0
Pascal Üçgeni ve Binom Açılımı	1	0	0	0
Logaritma Fonksiyonunun Özellikleri	2	0	0	0
Aritmetik Dizi	1	1	0	100
Parabolün Tepe Noktası	1	0	0	0
OLASILIK	1	0	0	0
Permütasyon	1	0	0	0
Fonksiyonlarda İşlemler	1	1	0	100
0/0 Belirsizliği	1	0	0	0
LİMİT VE SÜREKLİLİK	1	0	0	0
Türev Kuralları	1	0	0	0
Türevin Fiziksel Anlamı ve Türevin Geometrik Yorumu	1	0	0	0
Minimum-Maksimum Problemleri	1	1	0	100
Artanlık-Azalanlık-Ekstremum Noktalar	1	0	0	0
Integral Alma Kuralları	1	0	0	0
Integral ile Alan Hesabı	2	0	0	0
Değişken Değiştirme Yöntemiyle Integral Alma	1	0	0	0
Trigonometrik Fonksiyonların Aralığı ve Sıralaması	1	0	1	0
Üçgende Trigonometrik Bağınlar	1	1	0	100
Yarı Açılış Formülleri	1	0	1	0
Trigonometrik Denklemler	1	1	0	100
Geometri	S	D	Y	B%
Geometrik Kavramlar ve Doğru Açılar	1	0	0	0
Paralelkenar	1	1	0	100
Dairede Çevre ve Alan	1	0	0	0
Çemberin Analitik İncelenmesi	2	1	0	50
ANALİTİK GEOMETRİ	3	3	0	100
Dönüşüm Geometrisi	1	1	0	100
Prizmalar	1	0	0	0
Fen Bilimleri				
Fizik	S	D	Y	B%
Radioaktif bozunma sonucu atomun kütle numarası, atom numarası ve enerjisindeki değişimi açıklar.	1	0	0	0
Newton'ın Hareket Yasaları	1	0	1	0
Kütle merkezi ve ağırlık merkezi kavramlarını açıklar.	1	1	0	100
Fotoelektrik olayını açıklar.	1	0	0	0
Kepler Kanunları'nı açıklar.	1	0	1	0
Atom altı parçacıkların özelliklerini temel düzeyde açıklar.	1	0	0	0
Transformatörlerin çalışma prensibini açıklar.	1	0	0	0
Düzgün çembersel hareketi açıklar.	1	0	0	0
Cisimlerin denge şartlarını açıklar.	1	0	1	0
Yay sarkacı ve basit sarkaçta periyodun bağlı olduğu değişkenleri belirler.	1	1	0	100
İtme ile çizgisel momentum değişimi arasında ilişki kurar.	1	0	0	0
Görüntüleme cihazlarının çalışma prensiplerini açıklar.	1	0	0	0
Alternatif ve doğru akım devrelerinde direncin, bobinin ve sigacın davranışını açıklar.	1	0	0	0
Yükü parçacıkların düzgün elektrik alanındaki davranışını açıklar.	1	0	0	0
Kimya	S	D	Y	B%
Atomu kuantum modeliyle açıklar.	1	1	0	100
Gaz davranışlarını kinetik teori ile açıklar.	1	0	0	0
Çözeltilerin koligatif özellikleri ile derişimleri arasında ilişki kurar.	1	0	0	0
Çözünürlüğün sıcaklık ve basınçla ilişkisini açıklar.	1	1	0	100
Tepkimelerde meydana gelen enerji değişimlerini açıklar.	1	0	1	0
Tepkime Hızını Etkileyen Faktörler	1	1	0	100
Dengeyi Etkileyen Faktörler	1	0	0	0
Tampon çözeltilerin özellikleri ile günlük kullanım alanlarını ilişkilendirir.	1	0	0	0
Elektroliz olayını elektrik akımı, zaman ve değişime uğrayan madde kütleleri açısından açıklar.	1	0	0	0
Elektrotlar ve Elektrokimyasal Hücreler	1	1	0	100
Basit Formül ve Molekül Formülü	1	0	0	0
Eterleri sınıflandırarak adlarını, formüllerini, özelliklerini ve kullanım alanlarını açıklar.	1	0	0	0
Alkoller sınıflandırarak adlarını, formüllerini, özelliklerini ve kullanım alanlarını açıklar.	1	0	0	0
Biyoloji	S	D	Y	B%
Sinir Sistemi	1	1	0	100
Göz	1	1	0	100
Bitkilerin Yapısı	1	0	0	0
Sindirim Organları	1	1	0	100
Kalbin Çalışması	1	0	1	0
Solunum Gazlarının Taşınması	1	1	0	100
Dişi Üreme Sistemi	1	1	0	100
Simbiyotik İlişkiler	1	0	0	0
Popülasyon Ekolojisi	1	0	0	0
GENDEN PROTEİNE	1	1	0	100
Fotosentez	1	1	0	100
Bitkilerde Hareket	1	0	0	0
Bitkilerde Eşeyli Üreme	1	0	0	0

SONUÇ BELGESİ	ORJİNAL TG AYT 1
MANİSA / YUNUSEMRE / KEP AKADEMİ	DERSLERE GÖRE ANALİZ

Öğrenci			Numara		Sınıf		
ÖMER ALABAY			0		12S		
Puan Türü	Puan	Genel Ortalama	Dereceler				
			Snf	Kurum	İlçe	İl	Genel
SÖZ	▲ 227,708	213,540	18	140	284	568	14668
SAY	▲ 361,925	244,410	28	33	104	162	4161
EA	▲ 278,098	232,090	32	74	203	325	8994
Katılımlar:			158	397	838	1612	49188

T.C.No ile eşleşen TYT bilgileriniz kullanılmıştır.

Ders	Soru	Doğru	Yanlış	Net	Başarı %	Sınıf Ort.	Kurum Ort.	Genel Ort.
<i>Türkçe</i>	40	36	4	35,00	88			
<i>Tarih-1</i>	5	4	1	3,75	75			
<i>Coğrafya-1</i>	5	5	0	5,00	100			
<i>Felsefe</i>	5	4	1	3,75	75			
<i>Din Kült. ve Ahl. Bil.</i>	5	4	0	4,00	80			
<i>TYT Sosyal</i>	20	17	2	16,50	83			
<i>Matematik-1</i>	30	24	6	22,50	75			
<i>Geometri</i>	10	6	0	6,00	60			
<i>TYT Matematik</i>	40	30	6	28,50	71			
<i>Fizik</i>	7	6	1	5,75	82			
<i>Kimya</i>	7	6	1	5,75	82			
<i>Biyoloji</i>	6	5	1	4,75	79			
<i>TYT Fen</i>	20	17	3	16,25	81			
Matematik-2	30	11	8	9,00	30	▼ 9,47	▲ 6,89	▲ 7,44
Geometri	10	7	0	7,00	70	▲ 2,62	▲ 1,57	▲ 1,78
Matematik	40	18	8	16,00	40	▲ 12,09	▲ 8,46	▲ 9,22
Fizik	14	10	2	9,50	68	▲ 3,03	▲ 1,72	▲ 1,68
Kimya	13	7	2	6,50	50	▲ 3,71	▲ 2,02	▲ 2,29
Biyoloji	13	10	2	9,50	73	▲ 5,86	▲ 3,48	▲ 3,56
Fen Bilimleri	40	27	6	25,50	64	▲ 12,59	▲ 7,23	▲ 7,54
Toplam:	280	145	29	137,75	49	▲ 87,56	▲ 81,68	▲ 84,65
Soru No	1234567890123456789012345678901234567890							
Matematik	Bb Edb CDAdCad a CdBeB aCDB DA AD							
Cevap Anahtarı	B BCDEBBCCDABCACABCCBBABBBAEBDCBCDADADB							
Fen Bilimleri	EAECB aA aDDECbDcCB B E CDCCAECd eaAEC							
Cevap Anahtarı	B EAECBEDAACDDDECDACBEABCECCDCCAECDDCCAEC							

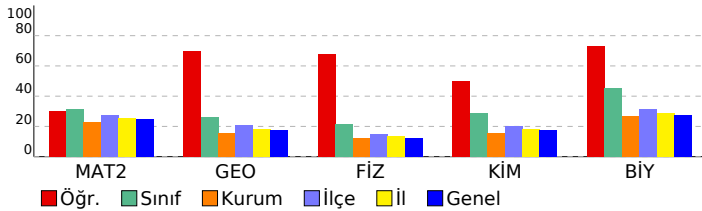

Matematik	S	D	Y	B%
Matematik-2				
Dört İşlem Yeteneği	1	1	0	100
Çarpımlara Ayırma	1	0	1	0
Asal Sayılar ve Aralarında Asal Sayılar	1	1	0	100
Köklü ifadeler	1	1	0	100
Polinomlarda Bölme işlemi ve Bölme İşleminde Kalanı Bulma	1	0	1	0
Kartezyen Çarpım	1	1	0	100
Eşitsizlikler	1	0	0	0
Önermeler ve Bileşik Önermeler	1	0	0	0
Pascal Üçgeni ve Binom Açılımı	1	0	0	0
Logaritma Fonksiyonunun Özellikleri	2	2	0	100
Aritmetik Dizi	1	1	0	100
Parabolün Tepe Noktası	1	0	0	0
OLASILIK	1	1	0	100
Permütasyon	1	1	0	100
Fonksiyonlarda İşlemler	1	0	1	0
0/0 Belirsizliği	1	0	1	0
LİMİT VE SÜREKLİLİK	1	0	0	0
Türev Kuralları	1	0	1	0
Türevin Fiziksel Anlamı ve Türevin Geometrik Yorumu	1	0	0	0
Minimum-Maksimum Problemleri	1	0	0	0
Artanlık-Azalanlık-Ekstremum Noktalar	1	0	1	0
Integral Alma Kuralları	1	0	0	0
Integral ile Alan Hesabı	2	0	0	0
Değişken Değiştirme Yöntemiyle Integral Alma	1	0	0	0
Trigonometrik Fonksiyonların Aralığı ve Sıralaması	1	1	0	100
Üçgende Trigonometrik Bağınlar	1	0	1	0
Yarı Açılış Formülleri	1	0	1	0
Trigonometrik Denklemler	1	1	0	100
Geometri				
Geometrik Kavramlar ve Doğru Açılar	1	1	0	100
Paralelkenar	1	0	0	0
Dairede Çevre ve Alan	1	1	0	100
Çemberin Analitik İncelenmesi	2	1	0	50
ANALİTİK GEOMETRİ	3	2	0	67
Dönüşüm Geometrisi	1	1	0	100
Prizmalar	1	1	0	100
Fen Bilimleri				
Fizik				
Radyoaktif bozunma sonucu atomun kütle numarası, atom numarası ve enerjisindeki değişimi açıklar.	1	1	0	100
Newton'ın Hareket Yasaları	1	1	0	100
Kütle merkezi ve ağırlık merkezi kavramlarını açıklar.	1	1	0	100
Fotoelektrik olayını açıklar.	1	1	0	100
Kepler Kanunları'nı açıklar.	1	1	0	100
Atom altı parçacıkların özelliklerini temel düzeyde açıklar.	1	0	1	0
Transformatörlerin çalışma prensibini açıklar.	1	0	0	0
Düzgün çembersel hareketi açıklar.	1	1	0	100
Cisimlerin denge şartlarını açıklar.	1	1	0	100
Yay sarkacı ve basit sarkaçta periyodu bağlı olduğu değişkenleri belirler.	1	0	1	0
İtme ile çizgisel momentum değişimi arasında ilişki kurar.	1	1	0	100
Görüntüleme cihazlarının çalışma prensiplerini açıklar.	1	1	0	100
Alternatif ve doğru akım devrelerinde direncin, bobinin ve sigacın davranışını açıklar.	1	0	0	0
Yükü parçacıkların düzgün elektrik alandaki davranışını açıklar.	1	1	0	100
Kimya				
Atomu kuantum modeliyle açıklar.	1	0	1	0
Gaz davranışlarını kinetik teori ile açıklar.	1	1	0	100
Çözeltilerin koligatif özellikleri ile derişimleri arasında ilişki kurar.	1	0	1	0
Çözünürlüğün sıcaklık ve basınçla ilişkisini açıklar.	1	1	0	100
Tepkimelerde meydana gelen enerji değişimlerini açıklar.	1	1	0	100
Tepkime Hızını Etkileyen Faktörler	1	1	0	100
Dengeyi Etkileyen Faktörler	1	0	0	0
Tampon çözeltilerin özellikleri ile günlük kullanım alanlarını ilişkilendirir.	1	1	0	100
Elektroliz olayını elektrik akımı, zaman ve değişime uğrayan madde kütleleri açısından açıklar.	1	1	0	100
Elektrotlar ve Elektrokimyasal Hücreler	1	0	0	0
Basit Formül ve Molekül Formülü	1	1	0	100
Eterleri sınıflandırarak adlarını, formüllerini, özelliklerini ve kullanım alanlarını açıklar.	1	0	0	0
Alkoller sınıflandırarak adlarını, formüllerini, özelliklerini ve kullanım alanlarını açıklar.	1	0	0	0
Biyoloji				
Sinir Sistemi	1	1	0	100
Göz	1	1	0	100
Bitkilerin Yapısı	1	1	0	100
Sindirim Organları	1	1	0	100
Kalbin Çalışması	1	1	0	100
Solunum Gazlarının Taşınması	1	1	0	100
Dişi Üreme Sistemi	1	1	0	100
Simbiyotik İlişkiler	1	0	1	0
Popülasyon Ekolojisi	1	0	0	0
GENDEN PROTEİNE	1	1	0	100
Fotosentez	1	1	0	100
Bitkilerde Hareket	1	0	1	0
Bitkilerde Eşeyli Üreme	1	1	0	100

SONUÇ BELGESİ	ORJİNAL TG AYT 1
MANİSA / YUNUSEMRE / KEP AKADEMİ	DERSLERE GÖRE ANALİZ

Öğrenci			Numara		Sınıf		
ÖMER FARUK SÜMER			0		12S		
Puan Türü	Puan	Genel Ortalama	Dereceler				
			Snf	Kurum	İlçe	İl	Genel
SÖZ	▼ 161,363	213,540	139	360	779	1501	45707
SAY	▼ 197,683	244,410	136	259	623	1134	33506
EA	▼ 168,488	232,090	144	365	785	1512	45716
Katılımlar:			158	397	838	1612	49188

T.C.No ile eşleşen TYT bilgileriniz kullanılmıştır.

Ders	Soru	Doğru	Yanlış	Net	Başarı %	Sınıf Ort.	Kurum Ort.	Genel Ort.
<i>Türkçe</i>	40	26	3	25,25	63			
<i>Tarih-1</i>	5	4	1	3,75	75			
<i>Coğrafya-1</i>	5	3	0	3,00	60			
<i>Felsefe</i>	5	2	1	1,75	35			
<i>Din Kült. ve Ahl. Bil.</i>	5	2	2	1,50	30			
<i>TYT Sosyal</i>	20	11	4	10,00	50			
<i>Matematik-1</i>	30	4	2	3,50	12			
<i>Geometri</i>	10	1	0	1,00	10			
<i>TYT Matematik</i>	40	5	2	4,50	11			
<i>Fizik</i>	7	0	3	-0,75	-11			
<i>Kimya</i>	7	1	0	1,00	14			
<i>Biyoloji</i>	6	0	1	-0,25	-4			
<i>TYT Fen</i>	20	1	4	0,00	0			
Matematik-2	30	2	1	1,75	6	▼ 9,47	▼ 6,89	▼ 7,44
Geometri	10	0	2	-0,50	-5	▼ 2,62	▼ 1,57	▼ 1,78
Matematik	40	2	3	1,25	3	▼ 12,09	▼ 8,46	▼ 9,22
Fizik	14	1	5	-0,25	-2	▼ 3,03	▼ 1,72	▼ 1,68
Kimya	13	1	0	1,00	8	▼ 3,71	▼ 2,02	▼ 2,29
Biyoloji	13	6	2	5,50	42	▼ 5,86	▲ 3,48	▲ 3,56
Fen Bilimleri	40	8	7	6,25	16	▼ 12,59	▼ 7,23	▼ 7,54
Toplam:	280	53	23	47,25	17	▼ 87,56	▼ 81,68	▼ 84,65
Soru No	1234567890123456789012345678901234567890							
Matematik	E C e a e							
Cevap Anahtarı	A EBBCCADCCABADCBACCBACBAEBBDBBCDDADCBAD							
Fen Bilimleri	B cb bbb C CD c CCaE A							
Cevap Anahtarı	A CABEEDDDCAEDCADCBCCBAECCDCEADCCECCA							

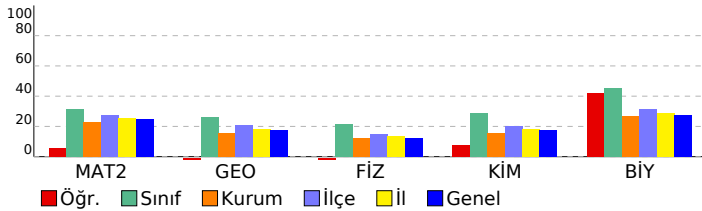

Matematik	S	D	Y	B%
Matematik-2				
Dört İşlem Yeteneği	1	1	0	100
Çarpımlara Ayırma	1	0	0	0
Asal Sayılar ve Aralarında Asal Sayılar	1	0	0	0
Köklü ifadeler	1	0	0	0
Polinomlarda Bölme işlemi ve Bölme İşleminde Kalanı Bulma	1	0	0	0
Kartezyen Çarpım	1	1	0	100
Eşitsizlikler	1	0	0	0
Önermeler ve Bileşik Önermeler	1	0	0	0
Pascal Üçgeni ve Binom Açılımı	1	0	0	0
Logaritma Fonksiyonunun Özellikleri	2	0	1	0
Aritmetik Dizi	1	0	0	0
Parabolün Tepe Noktası	1	0	0	0
OLASILIK	1	0	0	0
Permütasyon	1	0	0	0
Fonksiyonlarda İşlemler	1	0	0	0
0/0 Belirsizliği	1	0	0	0
LİMİT VE SÜREKLİLİK	1	0	0	0
Türev Kuralları	1	0	0	0
Türevin Fiziksel Anlamı ve Türevin Geometrik Yorumu	1	0	0	0
Minimum-Maksimum Problemleri	1	0	0	0
Artanlık-Azalanlık-Ekstremum Noktalar	1	0	0	0
Integral Alma Kuralları	1	0	0	0
Integral ile Alan Hesabı	2	0	0	0
Değişken Değiştirme Yöntemiyle Integral Alma	1	0	0	0
Trigonometrik Fonksiyonların Aralığı ve Sıralaması	1	0	0	0
Üçgende Trigonometrik Bağınlar	1	0	0	0
Yarı Açılış Formülleri	1	0	0	0
Trigonometrik Denklemler	1	0	0	0
Geometri				
Geometrik Kavramlar ve Doğru Açılar	1	0	1	0
Paralelkenar	1	0	0	0
Dairede Çevre ve Alan	1	0	0	0
Çemberin Analitik İncelenmesi	2	0	0	0
ANALİTİK GEOMETRİ	3	0	1	0
Dönüşüm Geometrisi	1	0	0	0
Prizmalar	1	0	0	0
Fen Bilimleri				
Fizik				
Radioaktif bozunma sonucu atomun kütle numarası, atom numarası ve enerjisindeki değişimi açıklar.	1	0	0	0
Newton'ın Hareket Yasaları	1	0	0	0
Kütle merkezi ve ağırlık merkezi kavramlarını açıklar.	1	1	0	100
Fotoelektrik olayını açıklar.	1	0	0	0
Kepler Kanunları'nı açıklar.	1	0	1	0
Atom altı parçacıkların özelliklerini temel düzeyde açıklar.	1	0	1	0
Transformatörlerin çalışma prensibini açıklar.	1	0	0	0
Düzgün çembersel hareketi açıklar.	1	0	0	0
Cisimlerin denge şartlarını açıklar.	1	0	0	0
Yay sarkacı ve basit sarkaçta periyodun bağlı olduğu değişkenleri belirler.	1	0	0	0
İtme ile çizgisel momentum değişimi arasında ilişki kurar.	1	0	1	0
Görüntüleme cihazlarının çalışma prensiplerini açıklar.	1	0	1	0
Alternatif ve doğru akım devrelerinde direncin, bobinin ve sigancın davranışını açıklar.	1	0	1	0
Yükü parçacıkların düzgün elektrik alanındaki davranışını açıklar.	1	0	0	0
Kimya				
Atomu kuantum modeliyle açıklar.	1	0	0	0
Gaz davranışlarını kinetik teori ile açıklar.	1	0	0	0
Çözeltilerin koligatif özellikleri ile derişimleri arasında ilişki kurar.	1	0	0	0
Çözünürlüğün sıcaklık ve basınçla ilişkisini açıklar.	1	0	0	0
Tepkimelerde meydana gelen enerji değişimlerini açıklar.	1	1	0	100
Tepkime Hızını Etkileyen Faktörler	1	0	0	0
Dengeyi Etkileyen Faktörler	1	0	0	0
Tampon çözeltilerin özellikleri ile günlük kullanım alanlarını ilişkilendirir.	1	0	0	0
Elektroliz olayını elektrik akımı, zaman ve değişime uğrayan madde kütleleri açısından açıklar.	1	0	0	0
Elektrotlar ve Elektrokimyasal Hücreler	1	0	0	0
Basit Formül ve Molekül Formülü	1	0	0	0
Eterleri sınıflandırarak adlarını, formüllerini, özelliklerini ve kullanım alanlarını açıklar.	1	0	0	0
Alkoller sınıflandırarak adlarını, formüllerini, özelliklerini ve kullanım alanlarını açıklar.	1	0	0	0
Biyoloji				
Sinir Sistemi	1	1	0	100
Göz	1	1	0	100
Bitkilerin Yapısı	1	0	0	0
Sindirim Organları	1	0	1	0
Kalbin Çalışması	1	0	0	0
Solunum Gazlarının Taşınması	1	0	0	0
Dişi Üreme Sistemi	1	1	0	100
Simbiyotik İlişkiler	1	1	0	100
Popülasyon Ekolojisi	1	0	1	0
GENDEN PROTEİNE	1	1	0	100
Fotosentez	1	0	0	0
Bitkilerde Hareket	1	0	0	0
Bitkilerde Eşeyli Üreme	1	1	0	100

SONUÇ BELGESİ							
MANİSA / YUNUSEMRE / KEP AKADEMİ							
Öğrenci			Numara		Sınıf		
ÖMER LÜTFÜ ÇOBAN			0		12S		
Puan Türü	Puan	Genel Ortalama	Dereceler				
			Snf	Kurum	İlçe	İl	Genel
SÖZ	▼ 166,595	213,540	126	343	748	1449	44354
SAY	▼ 206,853	244,410	128	215	530	979	29729
EA	▼ 177,430	232,090	134	343	755	1447	42826
Katılımlar:			158	397	838	1612	49188

T.C.No ile eşleşen TYT bilgileriniz kullanılmıştır.

Ders	Soru	Doğru	Yanlış	Net	Başarı %	Sınıf Ort.	Kurum Ort.	Genel Ort.
Türkçe	40	26	11	23.25	58			
Tarih-1	5	5	0	5.00	100			
Coğrafya-1	5	4	1	3.75	75			
Felsefe	5	3	1	2.75	55			
Din Kül. ve Ahl. Bil.	5	4	0	4.00	80			
TYT Sosyal	20	16	2	15.50	78			
Matematik-1	30	0	1	-0.25	-1			
Geometri	10	2	0	2.00	20			
TYT Matematik	40	2	1	1.75	4			
Fizik	7	4	1	3.75	54			
Kimya	7	1	2	0.50	7			
Biyoloji	6	1	2	0.50	8			
TYT Fen	20	6	5	4.75	24			
Tarih-2	11	0	0	0,00	0	▼ 0,24	▼ 0,94	▼ 0,94
Coğrafya-2	11	0	0	0,00	0	▼ 0,35	▼ 1,37	▼ 1,43
Felsefe	6	0	0	0,00	0	▼ 0,09	▼ 0,43	▼ 0,49
Felsefe Grubu	6	0	2	-0,50	-8	▼ 0,07	▼ 0,43	▼ 0,48
Din Kül. ve Ahl. Bil.	6	0	0	0,00	0	▼ 0,28	▼ 0,62	▼ 0,65
Felsefe (Seçmeli)	6	0	0	0,00	0	◆ 0,00	◆ 0,00	◆ 0,00
Sosyal-2	40	0	2	-0,50	-1	▼ 1,04	▼ 3,80	▼ 3,99
Matematik-2	30	2	0	2,00	7	▼ 9,47	▼ 6,89	▼ 7,44
Geometri	10	0	0	0,00	0	▼ 2,62	▼ 1,57	▼ 1,78
Matematik	40	2	0	2,00	5	▼ 12,09	▼ 8,46	▼ 9,22
Fizik	14	6	5	4,75	34	▲ 3,03	▲ 1,72	▲ 1,68
Kimya	13	1	1	0,75	6	▼ 3,71	▼ 2,02	▼ 2,29
Biyoloji	13	2	1	1,75	13	▼ 5,86	▼ 3,48	▼ 3,56
Fen Bilimleri	40	9	7	7,25	18	▼ 12,59	▲ 7,23	▼ 7,54
Toplam:	280	61	28	54,00	19	▼ 87,56	▼ 81,68	▼ 84,65

Soru No	1234567890123456789012345678901234567890
Sosyal-2	bc
Cevap Anahtarı	B ECDEBCEBCEBDDACAAEBEEBCDCBDDDBEBDDDEABCEBEEDBE
Matematik	B D
Cevap Anahtarı	B BCDEBBCCDABACACBCCBCCABBBAEBDCBCDADADB
Fen Bilimleri	eadBEDAAC ac b B e E A
Cevap Anahtarı	B EAECBEDAACDDDECDACBEABCECCDCCAECDDCCAEC

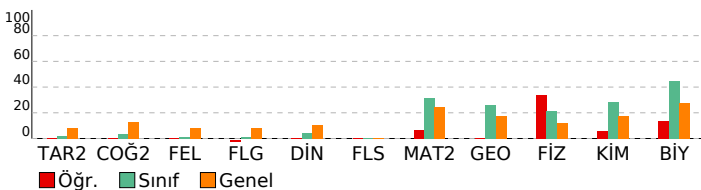

ORJİNAL TG AYT 1

DERSLERE GÖRE ANALİZ				
Sosyal-2				
Tarih-2		S	D	Y B%
İnsanlığın Hafızası Tarih		1	0	0
İslamiyet Yayılıyor		1	0	0
Büyük Selçuklu Devleti'nin Yönetim ve Toplum Yapısı		1	0	0
Türklerde Coğrafya ile Oluşan Yaşam Tarzı		1	0	0
Fetih ve Fatih		1	0	0
İhtilaller Çağı		1	0	0
Atatürk Dönemi İç Politikadaki Gelişmeler		1	0	0
İsgallerin Başlaması ve Millî Mücadele'ye Hazırlık		1	0	0
1. Dünya Savaşı (1914-1918)		2	0	0
20. Yüzyıl Başlarında Osmanlı Devleti		1	0	0
Coğrafya-2		S	D	Y B%
Türkiye'de uygulanan ekonomi politikalarını mekânsal etkileri açısından değerlendirir.		1	0	0
Şehirlerin küresel ve bölgesel etkilerini fonksiyonel açıdan yorumlar.		1	0	0
Ulaşım sisteminin gelişiminde etkili olan faktörleri açıklar.		2	0	0
Türk kültür bölgeleri ile ülkemiz arasındaki tarihi ve kültürel bağları açıklar.		2	0	0
Ülkeler ve bölgeler arasındaki ticaret ile ham madde, üretim ve pazar alanlarını ilişkilendirir.		1	0	0
Ortak doğal ve kültürel mirasa yönelik tehditleri açıklar.		1	0	0
Doğal Kaynak Kullanımının Çevresel Etkileri		2	0	0
Tarım-Ekonomi ilişkisi		1	0	0
Felsefe		S	D	Y B%
Felsefenin ortaya çıkışı hazırlayan düşünce ortamını açıklar.		1	0	0
Düşünme ve akıl yürütmede dilli doğru kullanmanın önemini açıklar.		1	0	0
Ahlak felsefesinin konusunu ve problemlerini açıklar.		1	0	0
Psikolojinin konusunu kavrar.		1	0	0
Psikolojinin Temel Süreçleri		1	0	0
Algıyı etkileyen etkenleri açıklar.		1	0	0
Bilim, Teknoloji ve Kitle İletişim Araçları		0	0	0
Felsefe Grubu		S	D	Y B%
Sosyolojik araştırmalarda kullanılan yöntemleri tanıtır.		1	0	0
Mantığın pratik yaşam açısından önemini fark eder.		1	0	0
Bilim, Teknoloji ve Kitle İletişim Araçları		1	0	0
Sembolik Mantığa Geçiş		1	0	0
Toplumsal Değişme ve Değişmeyi Etkileyen Faktörler		1	0	1
Önemler Mantığı		1	0	1
Düşünme ve akıl yürütmede dilli doğru kullanmanın önemini açıklar.		0	0	0
Din Kül. ve Ahl. Bil.		S	D	Y B%
DİN VE İSLAM		1	0	0
Ahlaki Tutum ve Davranışlar		1	0	0
İslam Düşüncesinde İtikadi, Siyasi ve Fikhi Yorumlar		1	0	0
Kur'an'a Göre Hz. Muhammed		1	0	0
İnançla İlgili Meseleler		1	0	0
Güncel Dinî Meseleler		1	0	0
Felsefe (Seçmeli)		S	D	Y B%
Düşünme ve akıl yürütmede dilli doğru kullanmanın önemini açıklar.		1	0	0
Örnek felsefi metinlerden hareketle MÖ 6. yüzyıl-MS 2. yüzyıl filozoflarının felsefi görüşlerini analiz eder.		1	0	0
Davranışın oluşum sürecini fark eder.		1	0	0
Toplumsal konum, statü ve rol kavramları arasında ilişki kurar.		1	0	0
Kültürün öğelerini analiz eder.		1	0	0
Akıl ilkelinin önemini değerlendirir.		1	0	0
Matematik		S	D	Y B%
Matematik-2		S	D	Y B%
Dört İşlem Yeteneği		1	0	0
Çarpımlara Ayırma		1	0	0
Asal Sayılar ve Aralarında Asal Sayılar		1	0	0
Köklü İfadeler		1	1	100
Polinomlarda Bölme İşlemi ve Bölme İşleminde Kalanı Bulma		1	0	0
Kartezyen Çarpım		1	0	0
Eşitsizlikler		1	0	0
Önemler ve Bileşik Önemler		1	0	0
Pascal Üçgeni ve Binom Açılımı		1	0	0
Logaritma Fonksiyonunun Özellikleri		2	0	0
Aritmetik Dizi		1	0	0
Parabolün Tepe Noktası		1	0	0
OLASILIK		1	0	0
Permutasyon		1	1	100
Fonksiyonlarda İşlemler		1	0	0
0/0 Belirsizliği		1	0	0
LİMİT VE SÜREKLİLİK		1	0	0
Türev Kuralları		1	0	0
Türevin Fiziksel Anlamı ve Türevin Geometrik Yorumu		1	0	0
Minimum-Maksimum Problemleri		1	0	0
Artanlık-Azalanlık-Ekstremum Noktalar		1	0	0
Integral Alma Kuralları		1	0	0
Integral ile Alan Hesabı		2	0	0
Değişken Değiştirme Yöntemiyle İntegral Alma		1	0	0
Trigonometrik Fonksiyonların Aralığı ve Sıralaması		1	0	0
Üçgende Trigonometrik Bağlantılar		1	0	0
Yarı Açılış Formülleri		1	0	0
Trigonometrik Denklemeler		1	0	0
Geometri		S	D	Y B%
Geometrik Kavramlar ve Doğruda Açılar		1	0	0
Paralelkenar		1	0	0
Dairede Çevre ve Alan		1	0	0
Çemberin Analitik İncelenmesi		2	0	0
ANALİTİK GEOMETRİ		3	0	0
Dönüşüm Geometrisi		1	0	0
Prizmalar		1	0	0
Fen Bilimleri		S	D	Y B%
Fizik		S	D	Y B%
Radioaktif bozunma sonucu atomun kütle numarası, atom numarası ve enerjisindeki değişimi açıklar.		1	0	1
Newton'ın Hareket Yasaları		1	0	1
Kütle merkezi ve ağırlık merkezi kavramlarını açıklar.		1	1	100
Fotoelektrik olayını açıklar.		1	0	0
Kepler Kanunları'nı açıklar.		1	0	1
Atom altı parçacıkların özelliklerini temel düzeyde açıklar.		1	1	100
Transformatörlerin çalışma prensibini açıklar.		1	1	100
Düzgün dairesel hareketi açıklar.		1	1	0
Cisimlerin denge şartlarını açıklar.		1	0	1
Yay sarkacı ve basit sarkaçta periyodun bağlı olduğu değişkenleri belirler.		1	1	100
İtme ile çizgisel momentum değişimi arasında ilişki kurar.		1	0	0
Görüntüleme cihazlarının çalışma prensiplerini açıklar.		1	1	100
Alternatif ve doğru akım devrelerinde dirençin, bobinin ve sigancın davranışını açıklar.		1	1	100
Yükü parçacıkların düzgün elektrik alanındaki davranışını açıklar.		1	0	0
Kimya		S	D	Y B%

SONUÇ BELGESİ							
MANİSA / YUNUSEMRE / KEP AKADEMİ							
Öğrenci			Numara		Sınıf		
ÖMER SALİH KOCA			0		12S		
Puan Türü	Puan	Genel Ortalama	Dereceler				
			Snf	Kurum	İlçe	İl	Genel
SÖZ	▼ 208,298	213,540	43	193	419	835	22828
SAY	▲ 292,450	244,410	53	77	232	393	11895
EA	▲ 246,213	232,090	46	140	360	640	18205
Katılımlar:			158	397	838	1612	49188

T.C.No ile eşleşen TYT bilgileriniz kullanılmıştır.

Ders	Soru	Doğru	Yanlış	Net	Başarı %	Sınıf Ort.	Kurum Ort.	Genel Ort.
<i>Türkçe</i>	40	34	6	32,50	81			
<i>Tarih-1</i>	5	5	0	5,00	100			
<i>Coğrafya-1</i>	5	4	1	3,75	75			
<i>Felsefe</i>	5	4	0	4,00	80			
<i>Din Kül. ve Ahl. Bil.</i>	5	4	1	3,75	75			
<i>TYT Sosyal</i>	20	17	2	16,50	83			
<i>Matematik-1</i>	30	21	7	19,25	64			
<i>Geometri</i>	10	2	1	1,75	18			
<i>TYT Matematik</i>	40	23	8	21,00	53			
<i>Fizik</i>	7	6	1	5,75	82			
<i>Kimya</i>	7	3	2	2,50	36			
<i>Biyoloji</i>	6	2	2	1,50	25			
<i>TYT Fen</i>	20	11	5	9,25	49			
Matematik-2	30	10	4	9,00	30	▼ 9,47	▲ 6,89	▲ 7,44
Geometri	10	3	1	2,75	28	▲ 2,62	▲ 1,57	▲ 1,78
Matematik	40	13	5	11,75	29	▼ 12,09	▲ 8,46	▲ 9,22
Fizik	14	3	6	1,50	11	▼ 3,03	▼ 1,72	▼ 1,68
Kimya	13	3	2	2,50	19	▼ 3,71	▲ 2,02	▲ 2,29
Biyoloji	13	8	1	7,75	60	▲ 5,86	▲ 3,48	▲ 3,56
Fen Bilimleri	40	14	9	11,75	29	▼ 12,59	▲ 7,23	▲ 7,54
Toplam:	280	112	35	103,25	37	▲ 87,56	▲ 81,68	▲ 84,65
Soru No	1234567890123456789012345678901234567890							
Matematik	B aEBB d A d C BBBA b B A A c							
Cevap Anahtarı	B BCDEBBCCDABCACABCCBBAEBDCBCDADADB							
Fen Bilimleri	ceaCa e C Da aDc B E DC AE DcC EC							
Cevap Anahtarı	B EAECBEDAACDDDECDACBEABCECCDCCAECDDCCAEC							

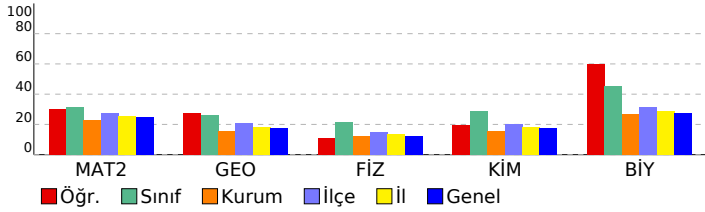

ORJİNAL TG AYT 1

DERSLERE GÖRE ANALİZ

Matematik

Matematik-2	S	D	Y	B%
Dört İşlem Yeteneği	1	1	0	100
Çarpımlara Ayırma	1	1	0	100
Asal Sayılar ve Aralarında Asal Sayılar	1	1	0	100
Köklü ifadeler	1	1	0	100
Polinomlarda Bölme işlemi ve Bölme İşleminde Kalanı Bulma	1	0	0	
Kartezyen Çarpım	1	0	0	
Eşitsizlikler	1	0	0	
Önermeler ve Bileşik Önermeler	1	0	1	0
Pascal Üçgeni ve Binom Açılımı	1	0	0	
Logaritma Fonksiyonunun Özellikleri	2	0	2	0
Aritmetik Dizi	1	1	0	100
Parabolün Tepe Noktası	1	0	0	
OLASILIK	1	0	0	
Permütasyon	1	0	0	
Fonksiyonlarda İşlemler	1	1	0	100
0/0 Belirsizliği	1	0	0	
LİMİT VE SÜREKLİLİK	1	0	0	
Türev Kuralları	1	0	0	
Türevin Fiziksel Anlamı ve Türevin Geometrik Yorumu	1	0	0	
Minimum-Maksimum Problemleri	1	0	0	
Artanlık-Azalanlık-Ekstremum Noktalar	1	0	0	
Integral Alma Kuralları	1	0	0	
Integral ile Alan Hesabı	2	1	0	50
Değişken Değiştirme Yöntemiyle Integral Alma	1	0	0	
Trigonometrik Fonksiyonların Aralığı ve Sıralaması	1	1	0	100
Üçgende Trigonometrik Bağınlar	1	1	0	100
Yarı Açılış Formülleri	1	0	1	0
Trigonometrik Denklemler	1	1	0	100
Geometri	S	D	Y	B%
Geometrik Kavramlar ve Doğru Açılar	1	1	0	100
Paralelkenar	1	0	0	
Dairede Çevre ve Alan	1	0	0	
Çemberin Analitik İncelenmesi	2	0	0	0
ANALİTİK GEOMETRİ	3	2	1	67
Dönüşüm Geometrisi	1	0	0	
Prizmalar	1	0	0	

Fen Bilimleri

Fizik	S	D	Y	B%
Radyoaktif bozunma sonucu atomun kütle numarası, atom numarası ve enerjisindeki değişimi açıklar.	1	1	0	100
Newton'ın Hareket Yasaları	1	0	1	0
Kütle merkezi ve ağırlık merkezi kavramlarını açıklar.	1	0	1	0
Fotoelektrik olayını açıklar.	1	0	1	0
Kepler Kanunları'nı açıklar.	1	0	1	0
Atom altı parçacıkların özelliklerini temel düzeyde açıklar.	1	0	0	0
Transformatörlerin çalışma prensibini açıklar.	1	0	0	0
Düzgün çembersel hareketi açıklar.	1	1	0	100
Cisimlerin denge şartlarını açıklar.	1	0	1	0
Yay sarkacı ve basit sarkaçta periyodun bağlı olduğu değişkenleri belirler.	1	1	0	100
İtme ile çizgisel momentum değişimi arasında ilişki kurar.	1	0	0	0
Görüntüleme cihazlarının çalışma prensiplerini açıklar.	1	0	1	0
Alternatif ve doğru akım devrelerinde direncin, bobinin ve sigacın davranışını açıklar.	1	0	0	0
Yükü parçacıkların düzgün elektrik alanındaki davranışını açıklar.	1	0	0	0
Kimya	S	D	Y	B%
Atomu kuantum modeliyle açıklar.	1	1	0	100
Gaz davranışlarını kinetik teori ile açıklar.	1	0	1	0
Çözeltilerin koligatif özellikleri ile derişimleri arasında ilişki kurar.	1	0	0	0
Çözünürlüğün sıcaklık ve basınçla ilişkisini açıklar.	1	0	1	0
Tepkimelerde meydana gelen enerji değişimlerini açıklar.	1	0	0	0
Tepkime Hızını Etkileyen Faktörler	1	1	0	100
Dengeyi Etkileyen Faktörler	1	0	0	0
Tampon çözeltilerin özellikleri ile günlük kullanım alanlarını ilişkilendirir.	1	0	0	0
Elektroliz olayını elektrik akımı, zaman ve değişime uğrayan madde kütleleri açısından açıklar.	1	0	0	0
Elektrotlar ve Elektrokimyasal Hücreler	1	0	0	0
Basit Formül ve Molekül Formülü	1	1	0	100
Eterleri sınıflandırarak adlarını, formüllerini, özelliklerini ve kullanım alanlarını açıklar.	1	0	0	0
Alkoller sınıflandırarak adlarını, formüllerini, özelliklerini ve kullanım alanlarını açıklar.	1	0	0	0
Biyoloji	S	D	Y	B%
Sinir Sistemi	1	1	0	100
Göz	1	1	0	100
Bitkilerin Yapısı	1	0	0	0
Sindirir Organları	1	1	0	100
Kalbin Çalışması	1	1	0	100
Solunum Gazlarının Taşınması	1	1	0	100
Dişi Üreme Sistemi	1	0	0	0
Simbiyotik İlişkiler	1	1	0	100
Popülasyon Ekolojisi	1	0	1	0
GENDEN PROTEİNE	1	1	0	100
Fotosentez	1	1	0	100
Bitkilerde Hareket	1	0	0	0
Bitkilerde Eşeyli Üreme	1	0	0	0

SONUÇ BELGESİ							
MANİSA / YUNUSEMRE / KEP AKADEMİ							
Öğrenci			Numara		Sınıf		
ÖMER ÜNSAL			0		12S		
Puan Türü	Puan	Genel Ortalama	Dereceler				
			Snf	Kurum	İlçe	İl	Genel
SÖZ	▼ 197,598	213,540	63	231	500	978	27887
SAY	▲ 289,853	244,410	54	78	234	399	12262
EA	▲ 237,923	232,090	60	169	406	729	21063
Katılımlar:			158	397	838	1612	49188

T.C.No ile eşleşen TYT bilgileriniz kullanılmıştır.

Ders	Soru	Doğru	Yanlış	Net	Başarı %	Sınıf Ort.	Kurum Ort.	Genel Ort.
Türkçe	40	30	9	27,75	69			
Tarih-1	5	4	1	3,75	75			
Coğrafya-1	5	3	1	2,75	55			
Felsefe	5	3	1	2,75	55			
Din Kült. ve Ahl. Bil.	5	5	0	5,00	100			
TYT Sosyal	20	15	3	14,25	71			
Matematik-1	30	21	4	20,00	67			
Geometri	10	2	4	1,00	10			
TYT Matematik	40	23	8	21,00	53			
Fizik	7	3	4	2,00	29			
Kimya	7	4	3	3,25	46			
Biyoloji	6	3	3	2,25	38			
TYT Fen	20	10	10	7,50	38			
Matematik-2	30	11	7	9,25	31	▼ 9,47	▲ 6,89	▲ 7,44
Geometri	10	4	2	3,50	35	▲ 2,62	▲ 1,57	▲ 1,78
Matematik	40	15	9	12,75	32	▲ 12,09	▲ 8,46	▲ 9,22
Fizik	14	6	4	5,00	36	▲ 3,03	▲ 1,72	▲ 1,68
Kimya	13	2	5	0,75	6	▼ 3,71	▼ 2,02	▼ 2,29
Biyoloji	13	9	2	8,50	65	▲ 5,86	▲ 3,48	▲ 3,56
Fen Bilimleri	40	17	11	14,25	36	▲ 12,59	▲ 7,23	▲ 7,54
Toplam:	280	110	50	97,50	35	▲ 87,56	▲ 81,68	▲ 84,65
Soru No	1234567890123456789012345678901234567890							
Matematik	EBBa dbC CA DC cceC BcBBcE A eA							
Cevap Anahtarı	A EBBCCADCCABADCBACCBCEBBBDBCCDDADCABD							
Fen Bilimleri	CbB dbEDDd EbacDbB b Ce EdDC DECCA							
Cevap Anahtarı	A CABEDEDDCDAEDCADCBCCBAECCDCEADCDECCA							

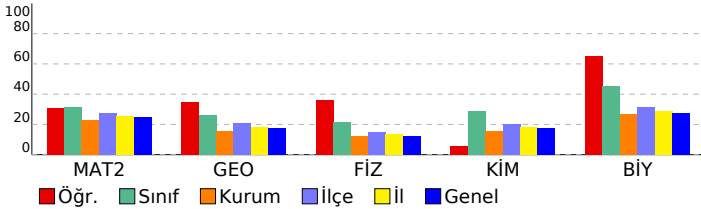

ORJİNAL TG AYT 1			
DERSLERE GÖRE ANALİZ			
Matematik			
Matematik-2	S	D	Y B%
Dört İşlem Yeteneği	1	1	0 100
Çarpımlara Ayırma	1	1	0 100
Asal Sayılar ve Aralarında Asal Sayılar	1	1	0 100
Köklü ifadeler	1	0	1 0
Polinomlarda Bölme işlemi ve Bölme İşleminde Kalanı Bulma	1	0	0 0
Kartezyen Çarpım	1	0	0 0
Eşitsizlikler	1	0	1 0
Önermeler ve Bileşik Önermeler	1	0	1 0
Pascal Üçgeni ve Binom Açılımı	1	1	0 100
Logaritma Fonksiyonunun Özellikleri	2	1	0 50
Aritmetik Dizi	1	1	0 100
Parabolün Tepe Noktası	1	0	0 0
OLASILIK	1	0	0 0
Permütasyon	1	1	0 100
Fonksiyonlarda İşlemler	1	1	0 100
0/0 Belirsizliği	1	0	0 0
LİMİT VE SÜREKLİLİK	1	0	1 0
Türev Kuralları	1	0	1 0
Türevin Fiziksel Anlamı ve Türevin Geometrik Yorumu	1	0	1 0
Minimum-Maksimum Problemleri	1	1	0 100
Artanlık-Azalanlık-Ekstremum Noktalar	1	0	0 0
Integral Alma Kuralları	1	0	0 0
Integral ile Alan Hesabı	2	0	0 0
Değişken Değiştirme Yöntemiyle Integral Alma	1	0	0 0
Trigonometrik Fonksiyonların Aralığı ve Sıralaması	1	0	0 0
Üçgende Trigonometrik Bağınlar	1	1	0 100
Yarı Açılış Formülleri	1	0	1 0
Trigonometrik Denklemler	1	1	0 100
Geometri	S	D	Y B%
Geometrik Kavramlar ve Doğru Açılar	1	1	0 100
Paralelkenar	1	1	0 100
Dairede Çevre ve Alan	1	0	1 0
Çemberin Analitik İncelenmesi	2	0	0 0
ANALİTİK GEOMETRİ	3	2	0 67
Dönüşüm Geometrisi	1	0	1 0
Prizmalar	1	0	0 0
Fen Bilimleri			
Fizik	S	D	Y B%
Radyoaktif bozunma sonucu atomun kütle numarası, atom numarası ve enerjisindeki değişimi açıklar.	1	1	0 100
Newton'ın Hareket Yasaları	1	0	1 0
Kütle merkezi ve ağırlık merkezi kavramlarını açıklar.	1	1	0 100
Fotoelektrik olayını açıklar.	1	0	0 0
Kepler Kanunları'nı açıklar.	1	0	1 0
Atom altı parçacıkların özelliklerini temel düzeyde açıklar.	1	0	1 0
Transformatörlerin çalışma prensibini açıklar.	1	1	0 100
Düzgün çembersel hareketi açıklar.	1	1	0 100
Cisimlerin denge şartlarını açıklar.	1	1	0 100
Yay sarkacı ve basit sarkaçta periyodun bağlı olduğu değişkenleri belirler.	1	0	1 0
İtme ile çizgisel momentum değişimi arasında ilişki kurar.	1	0	0 0
Görüntüleme cihazlarının çalışma prensiplerini açıklar.	1	0	0 0
Alternatif ve doğru akım devrelerinde direncin, bobinin ve sigacın davranışını açıklar.	1	0	0 0
Yükü parçacıkların düzgün elektrik alanındaki davranışını açıklar.	1	1	0 100
Kimya	S	D	Y B%
Atomu kuantum modeliyle açıklar.	1	0	1 0
Gaz davranışlarını kinetik teori ile açıklar.	1	0	1 0
Çözeltilerin koligatif özellikleri ile derişimleri arasında ilişki kurar.	1	0	1 0
Çözünürlüğün sıcaklık ve basınçla ilişkisini açıklar.	1	1	0 100
Tepkimelerde meydana gelen enerji değişimlerini açıklar.	1	0	1 0
Tepkime Hızını Etkileyen Faktörler	1	1	0 100
Dengeyi Etkileyen Faktörler	1	0	0 0
Tampon çözeltilerin özellikleri ile günlük kullanım alanlarını ilişkilendirir.	1	0	0 0
Elektroliz olayını elektrik akımı, zaman ve değişime uğrayan madde kütleleri açısından açıklar.	1	0	0 0
Elektrotlar ve Elektrokimyasal Hücreler	1	0	0 0
Basit Formül ve Molekül Formülü	1	0	0 0
Eterleri sınıflandırarak adlarını, formüllerini, özelliklerini ve kullanım alanlarını açıklar.	1	0	1 0
Alkoller sınıflandırarak adlarını, formüllerini, özelliklerini ve kullanım alanlarını açıklar.	1	0	0 0
Biyoloji	S	D	Y B%
Sinir Sistemi	1	1	0 100
Göz	1	0	1 0
Bitkilerin Yapısı	1	0	0 0
Sindirim Organları	1	1	0 100
Kalbin Çalışması	1	0	1 0
Solunum Gazlarının Taşınması	1	1	0 100
Dişi Üreme Sistemi	1	1	0 100
Simbiyotik İlişkiler	1	0	0 0
Popülasyon Ekolojisi	1	1	0 100
GENDEN PROTEİNE	1	1	0 100
Fotosentez	1	1	0 100
Bitkilerde Hareket	1	1	0 100
Bitkilerde Eşeyli Üreme	1	1	0 100

SONUÇ BELGESİ	ORJİNAL TG AYT 1
MANİSA / YUNUSEMRE / KEP AKADEMİ	DERSLERE GÖRE ANALİZ

Öğrenci			Numara		Sınıf		
ONAT SIRRI ORBAY			0		12S		
Puan Türü	Puan	Genel Ortalama	Dereceler				
			Snf	Kurum	İlçe	İl	Genel
SÖZ	▲ 243,758	213,540	7	107	209	421	10597
SAY	▲ 477,738	244,410	1	1	4	4	24
EA	▲ 361,418	232,090	1	2	11	15	399
Katılımlar:			158	397	838	1612	49188

T.C.No ile eşleşen TYT bilgileriniz kullanılmıştır.

Ders	Soru	Doğru	Yanlış	Net	Başarı %	Sınıf Ort.	Kurum Ort.	Genel Ort.
<i>Türkçe</i>	40	39	1	38.75	97			
<i>Tarih-1</i>	5	5	0	5.00	100			
<i>Coğrafya-1</i>	5	5	0	5.00	100			
<i>Felsefe</i>	5	4	1	3.75	75			
<i>Din Kült. ve Ahl. Bil.</i>	5	4	1	3.75	75			
<i>TYT Sosyal</i>	20	18	2	17.50	88			
<i>Matematik-1</i>	30	28	2	27.50	92			
<i>Geometri</i>	10	9	1	8.75	88			
<i>TYT Matematik</i>	40	37	3	36.25	91			
<i>Fizik</i>	7	6	1	5.75	82			
<i>Kimya</i>	7	7	0	7.00	100			
<i>Biyoloji</i>	6	5	1	4.75	79			
<i>TYT Fen</i>	20	18	2	17.50	88			
Matematik-2	30	30	0	30,00	100	▲ 9,47	▲ 6,89	▲ 7,44
Geometri	10	10	0	10,00	100	▲ 2,62	▲ 1,57	▲ 1,78
Matematik	40	40	0	40,00	100	▲ 12,09	▲ 8,46	▲ 9,22
Fizik	14	14	0	14,00	100	▲ 3,03	▲ 1,72	▲ 1,68
Kimya	13	12	1	11,75	90	▲ 3,71	▲ 2,02	▲ 2,29
Biyoloji	13	11	0	11,00	85	▲ 5,86	▲ 3,48	▲ 3,56
Fen Bilimleri	40	37	1	36,75	92	▲ 12,59	▲ 7,23	▲ 7,54
Toplam:	280	189	9	186,75	67	▲ 87,56	▲ 81,68	▲ 84,65
Soru No	1234567890123456789012345678901234567890							
Matematik	EBBCCADCCABADCBACCBACBAEBBDBBCDDADCABD							
Cevap Anahtarı	A	EBBCCADCCABADCBACCBACBAEBBDBBCDDADCABD						
Fen Bilimleri	CABEEDEDDCDAEADCBCCBAECECD EADCCDEC A							
Cevap Anahtarı	A	CABEEDEDDCDAEADCBCCBAECECDCEADCCDECCA						

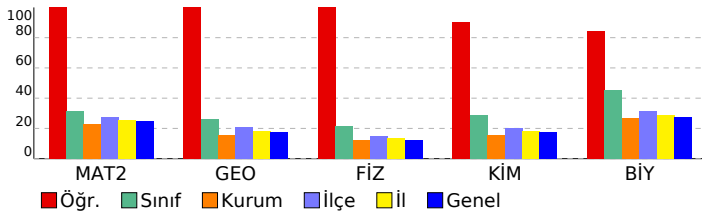

Matematik	S	D	Y	B%
Matematik-2				
Dört İşlem Yeteneği	1	1	0	100
Çarpımlara Ayırma	1	1	0	100
Asal Sayılar ve Aralarında Asal Sayılar	1	1	0	100
Köklü ifadeler	1	1	0	100
Polinomlarda Bölme işlemi ve Bölme İşleminde Kalanı Bulma	1	1	0	100
Kartezyen Çarpım	1	1	0	100
Eşitsizlikler	1	1	0	100
Önemeler ve Bileşik Önemeler	1	1	0	100
Pascal Üçgeni ve Binom Açılımı	1	1	0	100
Logaritma Fonksiyonunun Özellikleri	2	2	0	100
Aritmetik Dizi	1	1	0	100
Parabolün Tepe Noktası	1	1	0	100
OLASILIK	1	1	0	100
Permütasyon	1	1	0	100
Fonksiyonlarda İşlemler	1	1	0	100
0/0 Belirsizliği	1	1	0	100
LİMİT VE SÜREKLİLİK	1	1	0	100
Türev Kuralları	1	1	0	100
Türevin Fiziksel Anlamı ve Türevin Geometrik Yorumu	1	1	0	100
Minimum-Maksimum Problemleri	1	1	0	100
Artanlık-Azalanlık-Ekstremum Noktalar	1	1	0	100
Integral Alma Kuralları	1	1	0	100
Integral ile Alan Hesabı	2	2	0	100
Değişken Değiştirme Yöntemiyle Integral Alma	1	1	0	100
Trigonometrik Fonksiyonların Aralığı ve Sıralaması	1	1	0	100
Üçgende Trigonometrik Bağınlar	1	1	0	100
Yarı Açılış Formülleri	1	1	0	100
Trigonometrik Denklemler	1	1	0	100
Geometri				
Geometrik Kavramlar ve Doğru Açılar	1	1	0	100
Paralelkenar	1	1	0	100
Dairede Çevre ve Alan	1	1	0	100
Çemberin Analitik İncelenmesi	2	2	0	100
ANALİTİK GEOMETRİ	3	3	0	100
Dönüşüm Geometrisi	1	1	0	100
Prizmalar	1	1	0	100
Fen Bilimleri				
Fizik				
Radyoaktif bozunma sonucu atomun kütle numarası, atom numarası ve enerjisindeki değişimi açıklar.	1	1	0	100
Newton'ın Hareket Yasaları	1	1	0	100
Kütle merkezi ve ağırlık merkezi kavramlarını açıklar.	1	1	0	100
Fotoelektrik olayını açıklar.	1	1	0	100
Kepler Kanunları'nı açıklar.	1	1	0	100
Atom altı parçacıkların özelliklerini temel düzeyde açıklar.	1	1	0	100
Transformatörlerin çalışma prensibini açıklar.	1	1	0	100
Düzgün çembersel hareketi açıklar.	1	1	0	100
Cisimlerin denge şartlarını açıklar.	1	1	0	100
Yay sarkacı ve basit sarkaçta periyodu bağlı olduğu değişkenleri belirler.	1	1	0	100
İtme ile çizgisel momentum değişimi arasında ilişki kurar.	1	1	0	100
Görüntüleme cihazlarının çalışma prensiplerini açıklar.	1	1	0	100
Alternatif ve doğru akım devrelerinde direncin, bobinin ve sigacın davranışını açıklar.	1	1	0	100
Yükü parçacıkların düzgün elektrik alanındaki davranışını açıklar.	1	1	0	100
Kimya				
Atomu kuantum modeliyle açıklar.	1	1	0	100
Gaz davranışlarını kinetik teori ile açıklar.	1	0	1	0
Çözeltilerin koligatif özellikleri ile derişimleri arasında ilişki kurar.	1	1	0	100
Çözünürlüğün sıcaklık ve basınçla ilişkisini açıklar.	1	1	0	100
Tepkimelerde meydana gelen enerji değişimlerini açıklar.	1	1	0	100
Tepkime Hızını Etkileyen Faktörler	1	1	0	100
Dengeyi Etkileyen Faktörler	1	1	0	100
Tampon çözeltilerin özellikleri ile günlük kullanım alanlarını ilişkilendirir.	1	1	0	100
Elektroliz olayını elektrik akımı, zaman ve değişime uğrayan madde kütle açısından açıklar.	1	1	0	100
Elektrotlar ve Elektrokimyasal Hücreler	1	1	0	100
Basit Formül ve Molekül Formülü	1	1	0	100
Eterleri sınıflandırarak adlarını, formüllerini, özelliklerini ve kullanım alanlarını açıklar.	1	1	0	100
Alkoller sınıflandırarak adlarını, formüllerini, özelliklerini ve kullanım alanlarını açıklar.	1	1	0	100
Biyoloji				
Sinir Sistemi	1	1	0	100
Göz	1	1	0	100
Bitkilerin Yapısı	1	0	0	0
Sindirir Organları	1	1	0	100
Kalbın Çalışması	1	1	0	100
Solunum Gazlarının Taşınması	1	1	0	100
Dişi Üreme Sistemi	1	1	0	100
Simbiyotik İlişkiler	1	1	0	100
Popülasyon Ekolojisi	1	1	0	100
GENDEN PROTEİNE	1	1	0	100
Fotosentez	1	1	0	100
Bitkilerde Hareket	1	0	0	0
Bitkilerde Eşeyli Üreme	1	1	0	100

SONUÇ BELGESİ							
MANİSA / YUNUSEMRE / KEP AKADEMİ							
Öğrenci			Numara		Sınıf		
ONUR CALIŞKAN			0		12S		
Puan Türü	Puan	Genel Ortalama	Dereceler				
			Snf	Kurum	İlçe	İl	Genel
SÖZ	▼ 189,270	213,540	81	268	555	1089	31904
SAY	▲ 263,408	244,410	74	114	304	541	16296
EA	▼ 224,440	232,090	71	206	488	894	25957
Katılımlar:			158	397	838	1612	49188

T.C.No ile eşleşen TYT bilgileriniz kullanılmıştır.

Ders	Soru	Doğru	Yanlış	Net	Başarı %	Sınıf Ort.	Kurum Ort.	Genel Ort.
<i>Türkçe</i>	40	24	3	23.25	58			
<i>Tarih-1</i>	5	5	0	5.00	100			
<i>Coğrafya-1</i>	5	3	2	2.50	50			
<i>Felsefe</i>	5	2	1	1.75	35			
<i>Din Kült. ve Ahl. Bil.</i>	5	3	1	2.75	55			
<i>TYT Sosyal</i>	20	13	4	12.00	60			
<i>Matematik-1</i>	30	17	1	16.75	56			
<i>Geometri</i>	10	4	2	3.50	35			
<i>TYT Matematik</i>	40	21	3	20.25	51			
<i>Fizik</i>	7	6	0	6.00	86			
<i>Kimya</i>	7	2	2	1.50	21			
<i>Biyoloji</i>	6	1	3	0.25	4			
<i>TYT Fen</i>	20	9	5	7.75	39			
Matematik-2	30	10	4	9,00	30	▼ 9,47	▲ 6,89	▲ 7,44
Geometri	10	2	0	2,00	20	▼ 2,62	▲ 1,57	▲ 1,78
Matematik	40	12	4	11,00	28	▼ 12,09	▲ 8,46	▲ 9,22
Fizik	14	3	5	1,75	13	▼ 3,03	▲ 1,72	▲ 1,68
Kimya	13	2	4	1,00	8	▼ 3,71	▼ 2,02	▼ 2,29
Biyoloji	13	7	1	6,75	52	▲ 5,86	▲ 3,48	▲ 3,56
Fen Bilimleri	40	12	10	9,50	24	▼ 12,59	▲ 7,23	▲ 7,54
Toplam:	280	91	29	83,75	30	▼ 87,56	▲ 81,68	▼ 84,65
Soru No	1234567890123456789012345678901234567890							
Matematik	E BB d e CeA AeC B C B B A							
Cevap Anahtarı	A	EBBBCCADCCABADCBACCBCEBBBDBBCDDADCBAD						
Fen Bilimleri	bd Ea Dad E ccbB a C aD E DCC EC							
Cevap Anahtarı	A	CABEEDEDDCDAEDCADCBCBCECECDCEADCCDECCA						

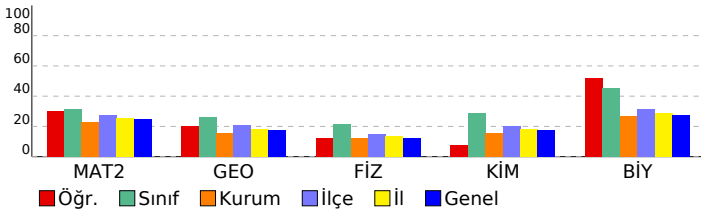

ORJİNAL TG AYT 1				
DERSLERE GÖRE ANALİZ				
Matematik				
Matematik-2	S	D	Y	B%
Dört İşlem Yeteneği	1	1	0	100
Çarpımlara Ayırma	1	0	0	0
Asal Sayılar ve Aralarında Asal Sayılar	1	1	0	100
Köklü ifadeler	1	1	0	100
Polinomlarda Bölme işlemi ve Bölme İşleminde Kalanı Bulma	1	0	0	0
Kartezyen Çarpım	1	0	1	0
Eşitsizlikler	1	0	0	0
Önermeler ve Bileşik Önermeler	1	0	1	0
Pascal Üçgeni ve Binom Açılımı	1	0	0	0
Logaritma Fonksiyonunun Özellikleri	2	1	1	50
Aritmetik Dizi	1	1	0	100
Parabolün Tepe Noktası	1	0	0	0
OLASILIK	1	1	0	100
Permütasyon	1	0	1	0
Fonksiyonlarda İşlemler	1	1	0	100
0/0 Belirsizliği	1	0	0	0
LİMİT VE SÜREKLİLİK	1	1	0	100
Türev Kuralları	1	0	0	0
Türevin Fiziksel Anlamı ve Türevin Geometrik Yorumu	1	0	0	0
Minimum-Maksimum Problemleri	1	1	0	100
Artanlık-Azalanlık-Ekstremum Noktalar	1	0	0	0
Integral Alma Kuralları	1	0	0	0
Integral ile Alan Hesabı	2	0	0	0
Değişken Değiştirme Yöntemiyle Integral Alma	1	0	0	0
Trigonometrik Fonksiyonların Aralığı ve Sıralaması	1	1	0	100
Üçgende Trigonometrik Bağınlar	1	0	0	0
Yarı Açılış Formülleri	1	0	0	0
Trigonometrik Denklemler	1	0	0	0
Geometri	S	D	Y	B%
Geometrik Kavramlar ve Doğru Açılar	1	1	0	100
Paralelkenar	1	0	0	0
Dairede Çevre ve Alan	1	0	0	0
Çemberin Analitik İncelenmesi	2	0	0	0
ANALİTİK GEOMETRİ	3	1	0	33
Dönüşüm Geometrisi	1	0	0	0
Prizmalar	1	0	0	0
Fen Bilimleri				
Fizik	S	D	Y	B%
Radioaktif bozunma sonucu atomun kütle numarası, atom numarası ve enerjisindeki değişimi açıklar.	1	0	0	0
Newton'ın Hareket Yasaları	1	0	1	0
Kütle merkezi ve ağırlık merkezi kavramlarını açıklar.	1	0	1	0
Fotoelektrik olayını açıklar.	1	0	0	0
Kepler Kanunları'nı açıklar.	1	1	0	100
Atom altı parçacıkların özelliklerini temel düzeyde açıklar.	1	0	1	0
Transformatörlerin çalışma prensibini açıklar.	1	0	0	0
Düzgün çembersel hareketi açıklar.	1	1	0	100
Cisimlerin denge şartlarını açıklar.	1	0	1	0
Yay sarkacı ve basit sarkaçta periyodu bağlı olduğu değişkenleri belirler.	1	0	1	0
İtme ile çizgisel momentum değişimi arasında ilişki kurar.	1	0	0	0
Görüntüleme cihazlarının çalışma prensiplerini açıklar.	1	0	0	0
Alternatif ve doğru akım devrelerinde direncin, bobinin ve sigancın davranışını açıklar.	1	0	0	0
Yükü parçacıkların düzgün elektrik alanındaki davranışını açıklar.	1	1	0	100
Kimya	S	D	Y	B%
Atomu kuantum modeliyle açıklar.	1	0	0	0
Gas davranışlarını kinetik teori ile açıklar.	1	0	0	0
Çözeltilerin koligatif özellikleri ile derişimleri arasında ilişki kurar.	1	0	1	0
Çözünürlüğün sıcaklık ve basınçla ilişkisini açıklar.	1	0	1	0
Tepkimelerde meydana gelen enerji değişimlerini açıklar.	1	0	1	0
Tepkime Hızını Etkileyen Faktörler	1	1	0	100
Dengeyi Etkileyen Faktörler	1	0	0	0
Tampon çözeltilerin özellikleri ile günlük kullanım alanlarını ilişkilendirir.	1	0	1	0
Elektroliz olayını elektrik akımı, zaman ve değişime uğrayan madde kütle açısından açıklar.	1	0	0	0
Elektrotlar ve Elektrokimyasal Hücreler	1	0	0	0
Basit Formül ve Molekül Formülü	1	0	0	0
Eterleri sınıflandırarak adlarını, formüllerini, özelliklerini ve kullanım alanlarını açıklar.	1	1	0	100
Alkoller sınıflandırarak adlarını, formüllerini, özelliklerini ve kullanım alanlarını açıklar.	1	0	0	0
Biyoloji	S	D	Y	B%
Sinir Sistemi	1	0	1	0
Göz	1	1	0	100
Bitkilerin Yapısı	1	0	0	0
Sindirim Organları	1	1	0	100
Kalbin Çalışması	1	0	0	0
Solunum Gazlarının Taşınması	1	1	0	100
Dişi Üreme Sistemi	1	1	0	100
Simbiyotik İlişkiler	1	1	0	100
Popülasyon Ekolojisi	1	0	0	0
GENDEN PROTEİNE	1	1	0	100
Fotosentez	1	1	0	100
Bitkilerde Hareket	1	0	0	0
Bitkilerde Eşeyli Üreme	1	0	0	0

SONUÇ BELGESİ

ORIJİNAL TG AYT 1

MANİSA / YUNUSEMRE / KEP AKADEMİ

Öğrenci	Numara	Sınıf
ONUR SEVGİ	0	12S

Puan Türü	Puan	Genel Ortalama	Dereceler				
			Snf	Kurum	İlçe	İl	Genel
SÖZ	▼ 198,295	213,540	60	228	496	968	27573
SAY	▲ 265,998	244,410	73	112	297	525	15873
EA	▼ 222,378	232,090	73	214	500	922	26696
Katılımlar:			158	397	838	1612	49188

T.C.No ile eşleşen TYT bilgileriniz kullanılmıştır.

Ders	Soru	Doğru	Yanlış	Net	Başarı %	Sınıf Ort.	Kurum Ort.	Genel Ort.
<i>Türkçe</i>	40	26	11	23,25	58			
<i>Tarih-1</i>	5	4	1	3,75	75			
<i>Coğrafya-1</i>	5	4	1	3,75	75			
<i>Felsefe</i>	5	1	1	0,75	15			
<i>Din Kül. ve Ahl. Bil.</i>	5	5	0	5,00	100			
<i>TYT Sosyal</i>	20	14	3	13,25	66			
<i>Matematik-1</i>	30	7	8	5,00	17			
<i>Geometri</i>	10	0	0	0,00	0			
<i>TYT Matematik</i>	40	7	8	5,00	13			
<i>Fizik</i>	7	5	2	4,50	64			
<i>Kimya</i>	7	2	2	1,50	21			
<i>Biyoloji</i>	6	4	0	4,00	67			
<i>TYT Fen</i>	20	11	4	10,00	50			
Türkçe	6	5	1	4,75	79	▲ 0,36	▲ 1,91	▲ 1,51
Edebiyat	18	1	0	1,00	6	▲ 0,10	▼ 2,89	▼ 1,90
Tarih-1	10	0	2	-0,50	-5	▼ 0,31	▼ 2,38	▼ 1,99
Coğrafya-1	6	0	0	0,00	0	▼ 0,10	▼ 1,19	▼ 0,97
Edebiyat-Sosyal-1	40	6	3	5,25	13	▲ 0,88	▼ 8,37	▼ 6,37
Tarih-2	11	0	0	0,00	0	▼ 0,24	▼ 0,94	▼ 0,94
Coğrafya-2	11	0	0	0,00	0	▼ 0,35	▼ 1,37	▼ 1,43
Felsefe	6	0	0	0,00	0	▼ 0,09	▼ 0,43	▼ 0,49
Felsefe Grubu	6	1	0	1,00	17	▲ 0,07	▲ 0,43	▲ 0,48
Din Kül. ve Ahl. Bil.	6	2	2	1,50	25	▲ 0,28	▲ 0,62	▲ 0,65
Felsefe (Seçmeli)	6	0	0	0,00	0	◆ 0,00	◆ 0,00	◆ 0,00
Sosyal-2	40	3	2	2,50	6	▲ 1,04	▼ 3,80	▼ 3,99
Matematik-2	30	10	1	9,75	33	▲ 9,47	▲ 6,89	▲ 7,44
Geometri	10	0	1	-0,25	-3	▼ 2,62	▼ 1,57	▼ 1,78
Matematik	40	10	2	9,50	24	▼ 12,09	▲ 8,46	▲ 9,22
Fizik	14	9	3	8,25	59	▲ 3,03	▲ 1,72	▲ 1,68
Kimya	13	3	3	2,25	17	▼ 3,71	▲ 2,02	▼ 2,29
Biyoloji	13	8	3	7,25	56	▲ 5,86	▲ 3,48	▲ 3,56
Fen Bilimleri	40	20	9	17,75	44	▲ 12,59	▲ 7,23	▲ 7,54
Toplam:	280	97	42	86,50	31	▼ 87,56	▲ 81,68	▲ 84,65

Soru No 1234567890123456789012345678901234567890

Edebiyat-Sosyal-1 BeEAAD E d a

Cevap Anahtarı B BAEAADBECBEEECBCCDDABCDCCCEABCCABCEDC

Sosyal-2 D E aCc

Cevap Anahtarı B ECDEBCEBCEBDDACAAEBEEBCBDDDBEBDDDEABCEBEEDEBE

Matematik B BCCDA cCA A e

Cevap Anahtarı B BCDEBCCDABCACABCCBCCBABBBAEBDCBCDADADB

Fen Bilimleri dAECBbDA DDDcaD C d Bb DC AECD baAaC

Cevap Anahtarı B EAECBEDAACDDDECDDACBEABCECCDCCAECDDCCAEC

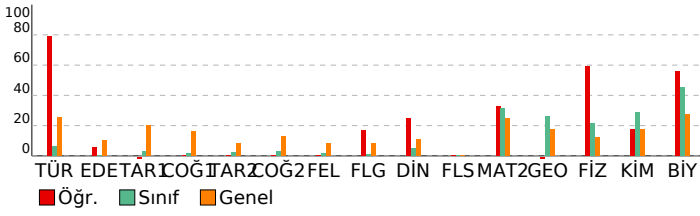

DERSLERE GÖRE ANALİZ

Edebiyat-Sosyal-1

Türkçe	S	D	Y	B%
Metne Sözcük Yerleştirme	1	0	1	0
Parçadaki Cümlelerin İçerik ve Özellikleri	1	1	0	100
Paragrafta Yardımcı Düşünceler	4	4	0	100
Edebiyat	S	D	Y	B%
Edebi Sanatlar	1	0	0	0
Geleneksel Türk Tiyatrosu	1	0	0	0
ŞİİR	1	0	0	0
Geçiş Dönemi Türk Edebiyatı	1	1	0	100
Aşık Edebiyatında Nazım Türleri	1	0	0	0
Divan Edebiyatında Şiir	1	0	0	0
Divan Edebiyatında Nazım Türleri	1	0	0	0
Tanzimat Dönemi Sanatçıları	1	0	0	0
Millî Mücadele Dönemi Edebiyatı ve Sanatçıları	1	0	0	0
Servetifunun Dönemi Sanatçıları	1	0	0	0
Cumhuriyet Dönemi'nde Tiyatro	2	0	0	0
Millî Edebiyat Dönemi'nde Roman	2	0	0	0
Cumhuriyet Dönemi'nde Şiir / Garip Akımı	2	0	0	0
Edebi Akımlar	1	0	0	0
Cumhuriyet Dönemi'nde Modernizmi ve Postmodernizmi Esas Alan Roman	1	0	0	0
Tarih-1	S	D	Y	B%
İslamiyet Yayılıyor	1	0	0	0
İnsanlığın Hafızası Tarih	1	0	1	0
Büyük Selçuklu Devleti'nin Yönetim ve Toplum Yapısı	1	0	0	0
İslam Dünyası Liderliği	1	0	0	0
Avrupa'da Değişim Çağı	1	0	0	0
İggallerin Başlaması ve Millî Mücadele'ye Hazırlık	1	0	0	0
I. Dünya Savaşı (1914-1918)	3	0	0	0
Siyasi Alandaki İnkılaplar	1	0	1	0
Coğrafya-1	S	D	Y	B%
Beşeri Sistemler	1	0	0	0
Ulaşım sisteminin gelişiminde etkili olan faktörleri açıklar.	1	0	0	0
Çevre ve Toplum	1	0	0	0
Türkiye'deki bölgesel kalkınma projelerini ekonomik, sosyal ve kültürel etkileri açısından değerlendirir.	1	0	0	0
Doğal unsurları üretim, dağıtım ve tüketim süreçleri üzerindeki etkisi açısından değerlendirir.	1	0	0	0
Doğal kaynakların sürdürülebilir kullanımını geri dönüşüm stratejileri açısından değerlendirir.	1	0	0	0

Sosyal-2

Tarih-2	S	D	Y	B%
İnsanlığın Hafızası Tarih	1	0	0	0
İslamiyet Yayılıyor	1	0	0	0
Büyük Selçuklu Devleti'nin Yönetim ve Toplum Yapısı	1	0	0	0
Türklerde Coğrafya ile Oluşan Yaşam Tarzı	1	0	0	0
Fetih ve Fatih	1	0	0	0
İhtilaller Çağı	1	0	0	0
Atatürk Dönemi İç Politikadaki Gelişmeler	1	0	0	0
İggallerin Başlaması ve Millî Mücadele'ye Hazırlık	1	0	0	0
I. Dünya Savaşı (1914-1918)	2	0	0	0
20. Yüzyıl Başlarında Osmanlı Devleti	1	0	0	0
Coğrafya-2	S	D	Y	B%
Türkiye'de uygulanan ekonomi politikalarını mekânsal etkileri açısından değerlendirir.	1	0	0	0
Şehirlerin küresel ve bölgesel etkilerini fonksiyonel açıdan yorumlar.	1	0	0	0
Ulaşım sisteminin gelişiminde etkili olan faktörleri açıklar.	2	0	0	0
Türk kültür bölgeleri ile ülkemiz arasındaki tarihi ve kültürel bağları açıklar.	2	0	0	0
Ülkeler ve bölgeler arasındaki ticaret ile ham madde, üretim ve pazar alanlarını ilişkilendirir.	1	0	0	0
Ortak doğal ve kültürel mirasa yönelik tehditleri açıklar.	1	0	0	0
Doğal Kaynak Kullanımının Çevresel Etkileri	2	0	0	0
Tarım-Ekonomi ilişkisi	1	0	0	0
Felsefe	S	D	Y	B%
Felsefenin ortaya çıkışını hazırlayan düşünce ortamını açıklar.	1	0	0	0
Düşünme ve akıl yürütmede dili doğru kullanmanın önemini açıklar.	1	0	0	0
Ahlak felsefesinin konusunu ve problemlerini açıklar.	1	0	0	0
Psikolojinin konusunu kavrar.	1	0	0	0
Psikolojinin Temel Süreçleri	1	0	0	0
Algıyı etkileyen etkenleri açıklar.	1	0	0	0
Bilim, Teknoloji ve Kitle İletişim Araçları	0	0	0	0
Felsefe Grubu	S	D	Y	B%
Sosyolojik araştırmalarda kullanılan yöntemleri tanıır.	1	0	0	0
Mantığın pratik yaşam açısından önemini fark eder.	1	0	0	0
Bilim, Teknoloji ve Kitle İletişim Araçları	1	0	0	0
Sembolik Mantığa Geçiş	1	1	0	100
Toplumsal Değişme ve Değişmeyi Etkileyen Faktörler	1	0	0	0
Önermeler Mantığı	1	0	0	0
Düşünme ve akıl yürütmede dili doğru kullanmanın önemini açıklar.	0	0	0	0
Din Kül. ve Ahl. Bil.	S	D	Y	B%
DİN VE İSLAM	1	0	0	0
Ahlaki Tutum ve Davranışlar	1	1	0	100
İslam Düşüncesinde İtikadi, Siyasi ve Fikhi Yorumlar	1	0	0	0
Kur'an'a Göre Hz. Muhammed	1	0	1	0
İnançla İlgili Meseleler	1	0	1	0
Güncel Dinî Meseleler	1	1	0	100
Felsefe (Seçmeli)	S	D	Y	B%
Düşünme ve akıl yürütmede dili doğru kullanmanın önemini açıklar.	1	0	0	0
Örnek felsefi metinlerden hareketle MÖ 6. yüzyıl-MS 2. yüzyıl filozoflarının felsefi görüşlerini analiz eder.	1	0	0	0
Davranışın oluşum sürecini fark eder.	1	0	0	0
Toplumsal konum, statü ve rol kavramları arasında ilişki kurar.	1	0	0	0
Kültürün öğelerini analiz eder.	1	0	0	0
Akıl ilkelerinin önemini değerlendirir.	1	0	0	0

Matematik

Matematik-2	S	D	Y	B%
Dört İşlem Yeteneği	1	0	0	0
Çarpanlara Ayırma	1	1	0	100
Asal Sayılar ve Aralarında Asal Sayılar	1	1	0	100
Kökü ifadeler	1	1	0	100
Polinomlarda Bölme işlemi ve Bölme İşleminde Kalanı Bulma	1	0	0	0
Kartezyen Çarpım	1	0	0	0
Eşitsizlikler	1	1	0	100
Önermeler ve Bileşik Önermeler	1	0	0	0
Pascal Üçgeni ve Binom Açılımı	1	1	0	100
Logaritma Fonksiyonunun Özellikleri	2	1	0	50
Aritmetik Dizi	1	1	0	100
Parabolün Tepe Noktası	1	0	0	0
OLASILIK	1	0	1	0
Permutasyon	1	1	0	100
Fonksiyonlarda İşlemler	1	1	0	100
0/0 Belirsizliği	1	0	0	0

SONUÇ BELGESİ							
MANİSA / YUNUSEMRE / KEP AKADEMİ							
Öğrenci			Numara		Sınıf		
OSMAN KOCAGÖBEK			0		12S		
Puan Türü	Puan	Genel Ortalama	Dereceler				
			Snf	Kurum	İlçe	İl	Genel
SÖZ	▼ 187,818	213,540	82	272	565	1107	32636
SAY	▼ 209,938	244,410	122	204	509	947	28680
EA	▼ 197,223	232,090	101	288	643	1229	36062
Katılımlar:			158	397	838	1612	49188

T.C.No ile eşleşen TYT bilgileriniz kullanılmıştır.

Ders	Soru	Doğru	Yanlış	Net	Başarı %	Sınıf Ort.	Kurum Ort.	Genel Ort.
<i>Türkçe</i>	40	26	11	23,25	58			
<i>Tarih-1</i>	5	4	1	3,75	75			
<i>Coğrafya-1</i>	5	5	0	5,00	100			
<i>Felsefe</i>	5	4	1	3,75	75			
<i>Din Kült. ve Ahl. Bil.</i>	5	5	0	5,00	100			
<i>TYT Sosyal</i>	20	18	2	17,50	88			
<i>Matematik-1</i>	30	10	2	9,50	32			
<i>Geometri</i>	10	2	1	1,75	18			
<i>TYT Matematik</i>	40	12	3	11,25	28			
<i>Fizik</i>	7	5	2	4,50	64			
<i>Kimya</i>	7	2	5	0,75	11			
<i>Biyoloji</i>	6	5	1	4,75	79			
<i>TYT Fen</i>	20	12	8	10,00	50			
Matematik-2	30	2	1	1,75	6	▼ 9,47	▼ 6,89	▼ 7,44
Geometri	10	0	0	0,00	0	▼ 2,62	▼ 1,57	▼ 1,78
Matematik	40	2	1	1,75	4	▼ 12,09	▼ 8,46	▼ 9,22
Fizik	14	0	0	0,00	0	▼ 3,03	▼ 1,72	▼ 1,68
Kimya	13	0	0	0,00	0	▼ 3,71	▼ 2,02	▼ 2,29
Biyoloji	13	1	1	0,75	6	▼ 5,86	▼ 3,48	▼ 3,56
Fen Bilimleri	40	1	1	0,75	2	▼ 12,59	▼ 7,23	▼ 7,54
Toplam:	280	71	26	64,50	23	▼ 87,56	▼ 81,68	▼ 84,65
Soru No	1234567890123456789012345678901234567890							
Matematik	E		b			B		
Cevap Anahtarı	A	EBBBCCADCCABADCBACCBACAEBBBDBBCDDADCABD						
Fen Bilimleri	b		A					
Cevap Anahtarı	A	CABEDEDDCDAEDCADCBCCBAECCDCEADCCDECCA						

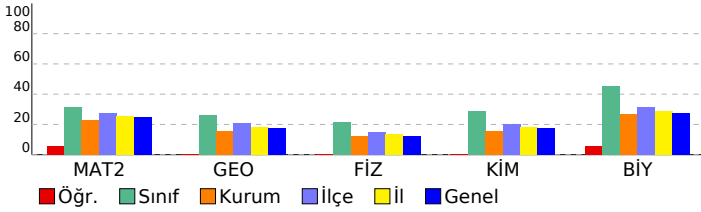

ORJİNAL TG AYT 1				
DERSLERE GÖRE ANALİZ				
Matematik				
Matematik-2	S	D	Y	B%
Dört İşlem Yeteneği	1	1	0	100
Çarpımlara Ayırma	1	0	0	0
Asal Sayılar ve Aralarında Asal Sayılar	1	0	0	0
Köklü İfadeler	1	0	0	0
Polinomlarda Bölme İşlemi ve Bölme İşleminde Kalanı Bulma	1	0	0	0
Kartezyen Çarpım	1	0	0	0
Eşitsizlikler	1	0	0	0
Önermeler ve Bileşik Önermeler	1	0	0	0
Pascal Üçgeni ve Binom Açılımı	1	0	0	0
Logaritma Fonksiyonunun Özellikleri	2	0	0	0
Aritmetik Dizi	1	0	0	0
Parabolün Tepe Noktası	1	0	0	0
OLASILIK	1	0	0	0
Permütasyon	1	0	1	0
Fonksiyonlarda İşlemler	1	0	0	0
0/0 Belirsizliği	1	0	0	0
LİMİT VE SÜREKLİLİK	1	0	0	0
Türev Kuralları	1	0	0	0
Türevin Fiziksel Anlamı ve Türevin Geometrik Yorumu	1	0	0	0
Minimum-Maksimum Problemleri	1	0	0	0
Artanlık-Azalanlık-Ekstremum Noktalar	1	0	0	0
Integral Alma Kuralları	1	0	0	0
Integral ile Alan Hesabı	2	0	0	0
Değişken Değiştirme Yöntemiyle Integral Alma	1	0	0	0
Trigonometrik Fonksiyonların Aralığı ve Sıralaması	1	1	0	100
Üçgende Trigonometrik Bağınlar	1	0	0	0
Yarı Açılış Formülleri	1	0	0	0
Trigonometrik Denklemler	1	0	0	0
Geometri	S	D	Y	B%
Geometrik Kavramlar ve Doğru Açılar	1	0	0	0
Paralelkenar	1	0	0	0
Dairede Çevre ve Alan	1	0	0	0
Çemberin Analitik İncelenmesi	2	0	0	0
ANALİTİK GEOMETRİ	3	0	0	0
Dönüşüm Geometrisi	1	0	0	0
Prizmalar	1	0	0	0
Fen Bilimleri				
Fizik	S	D	Y	B%
Radyoaktif bozunma sonucu atomun kütle numarası, atom numarası ve enerjisindeki değişimi açıklar.	1	0	0	0
Newton'ın Hareket Yasaları	1	0	0	0
Kütle merkezi ve ağırlık merkezi kavramlarını açıklar.	1	0	0	0
Fotoelektrik olayını açıklar.	1	0	0	0
Kepler Kanunları'nı açıklar.	1	0	0	0
Atom altı parçacıkların özelliklerini temel düzeyde açıklar.	1	0	0	0
Transformatörlerin çalışma prensibini açıklar.	1	0	0	0
Düzgün çembersel hareketi açıklar.	1	0	0	0
Cisimlerin denge şartlarını açıklar.	1	0	0	0
Yay sarkacı ve basit sarkaçta periyodu bağlı olduğu değişkenleri belirler.	1	0	0	0
İtme ile çizgisel momentum değişimi arasında ilişki kurar.	1	0	0	0
Görüntüleme cihazlarının çalışma prensiplerini açıklar.	1	0	0	0
Alternatif ve doğru akım devrelerinde direncin, bobinin ve sigacın davranışını açıklar.	1	0	0	0
Yükü parçacıkların düzgün elektrik alanındaki davranışını açıklar.	1	0	0	0
Kimya	S	D	Y	B%
Atomu kuantum modeliyle açıklar.	1	0	0	0
Gaz davranışlarını kinetik teori ile açıklar.	1	0	0	0
Çözeltilerin koligatif özellikleri ile derişimleri arasında ilişki kurar.	1	0	0	0
Çözünürlüğün sıcaklık ve basınçla ilişkisini açıklar.	1	0	0	0
Tepkimelerde meydana gelen enerji değişimlerini açıklar.	1	0	0	0
Tepkime Hızını Etkileyen Faktörler	1	0	0	0
Dengeyi Etkileyen Faktörler	1	0	0	0
Tampon çözeltilerin özellikleri ile günlük kullanım alanlarını ilişkilendirir.	1	0	0	0
Elektroliz olayını elektrik akımı, zaman ve değişime uğrayan madde kütleleri açısından açıklar.	1	0	0	0
Elektrotlar ve Elektrokimyasal Hücreler	1	0	0	0
Basit Formül ve Molekül Formülü	1	0	0	0
Eterleri sınıflandırarak adlarını, formüllerini, özelliklerini ve kullanım alanlarını açıklar.	1	0	0	0
Alkoller sınıflandırarak adlarını, formüllerini, özelliklerini ve kullanım alanlarını açıklar.	1	0	0	0
Biyoloji	S	D	Y	B%
Sinir Sistemi	1	0	0	0
Göz	1	0	0	0
Bitkilerin Yapısı	1	0	0	0
Sindirim Organları	1	0	0	0
Kalbin Çalışması	1	0	0	0
Solunum Gazlarının Taşınması	1	0	0	0
Dişi Üreme Sistemi	1	0	1	0
Simbiyotik İlişkiler	1	0	0	0
Popülasyon Ekolojisi	1	0	0	0
GENDEN PROTEİNE	1	0	0	0
Fotosentez	1	0	0	0
Bitkilerde Hareket	1	0	0	0
Bitkilerde Eşeyli Üreme	1	1	0	100

SONUÇ BELGESİ							
MANİSA / YUNUSEMRE / KEP AKADEMİ							
Öğrenci				Numara		Sınıf	
PINAR YILMAZ				0		12S	
Puan Türü	Puan	Genel Ortalama	Dereceler				
			Snf	Kurum	İlçe	İl	Genel
SÖZ	▲ 218,733	213,540	31	163	346	676	18177
SAY	▲ 323,718	244,410	40	53	169	279	7948
EA	▲ 267,070	232,090	40	100	255	428	11690
Katılımlar:			158	397	838	1612	49188

T.C.No ile eşleşen TYT bilgileriniz kullanılmıştır.

Ders	Soru	Doğru	Yanlış	Net	Başarı %	Sınıf Ort.	Kurum Ort.	Genel Ort.
<i>Türkçe</i>	40	37	3	36,25	91			
<i>Tarih-1</i>	5	5	0	5,00	100			
<i>Coğrafya-1</i>	5	5	0	5,00	100			
<i>Felsefe</i>	5	4	1	3,75	75			
<i>Din Kül. ve Ahl. Bil.</i>	5	5	0	5,00	100			
<i>TYT Sosyal</i>	20	19	1	18,75	94			
<i>Matematik-1</i>	30	18	2	17,50	58			
<i>Geometri</i>	10	5	0	5,00	50			
<i>TYT Matematik</i>	40	23	2	22,50	56			
<i>Fizik</i>	7	2	5	0,75	11			
<i>Kimya</i>	7	4	2	3,50	50			
<i>Biyoloji</i>	6	5	0	5,00	83			
<i>TYT Fen</i>	20	11	7	9,25	46			
Tarih-2	11	1	0	1,00	9	▲ 0,24	▲ 0,94	▲ 0,94
Coğrafya-2	11	0	0	0,00	0	▼ 0,35	▼ 1,37	▼ 1,43
Felsefe	6	0	0	0,00	0	▼ 0,09	▼ 0,43	▼ 0,49
Felsefe Grubu	6	0	1	-0,25	-4	▼ 0,07	▼ 0,43	▼ 0,48
Din Kül. ve Ahl. Bil.	6	0	0	0,00	0	▼ 0,28	▼ 0,62	▼ 0,65
Felsefe (Seçmeli)	6	0	0	0,00	0	◆ 0,00	◆ 0,00	◆ 0,00
Sosyal-2	40	1	1	0,75	2	▼ 1,04	▼ 3,80	▼ 3,99
Matematik-2	30	14	2	13,50	45	▲ 9,47	▲ 6,89	▲ 7,44
Geometri	10	3	1	2,75	28	▲ 2,62	▲ 1,57	▲ 1,78
Matematik	40	17	3	16,25	41	▲ 12,09	▲ 8,46	▲ 9,22
Fizik	14	5	3	4,25	30	▲ 3,03	▲ 1,72	▲ 1,68
Kimya	13	7	3	6,25	48	▲ 3,71	▲ 2,02	▲ 2,29
Biyoloji	13	6	3	5,25	40	▼ 5,86	▲ 3,48	▲ 3,56
Fen Bilimleri	40	18	9	15,75	39	▲ 12,59	▲ 7,23	▲ 7,54
Toplam:	280	126	26	119,50	43	▲ 87,56	▲ 81,68	▲ 84,65

Soru No	1234567890123456789012345678901234567890										
Sosyal-2	C c										
Cevap Anahtarı	A	ECDEECBCCBECDAABEEBEDADBBDBCDDCDBEAEDBECEBEEED									
Matematik	EdBBC D CCA A C C BBbB DA Ae										
Cevap Anahtarı	A	EBBBCCADCCABADCBBACCBCAEBBDBBCCDDADCABD									
Fen Bilimleri	C B ac DDeD DCcDCBCdeA CD E DCd bC b										
Cevap Anahtarı	A	CABEEDEDDCAEDCADCCBCCBAECECDCEADCCDECCA									

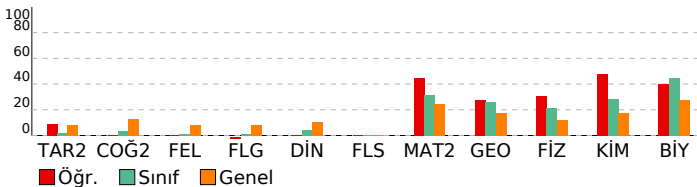

ORJİNAL TG AYT 1				
DERSLERE GÖRE ANALİZ				
Sosyal-2				
Tarih-2	S	D	Y	B%
İnsanlığın Hafızası Tarih	1	0	0	0
İslamiyet Yayılıyor	1	0	0	0
Büyük Selçuklu Devleti'nin Yönetim ve Toplum Yapısı	1	0	0	0
Türklerde Coğrafya ile Oluşan Yaşam Tarzı	1	0	0	0
Fetih ve Fatih	1	0	0	0
İhtilaller Çağı	1	1	0	100
Atatürk Dönemi İç Politikadaki Gelişmeler	1	0	0	0
İsgallerin Başlaması ve Milli Mücadele'ye Hazırlık	1	0	0	0
1. Dünya Savaşı (1914-1918)	2	0	0	0
20. Yüzyıl Başlarında Osmanlı Devleti	1	0	0	0
Coğrafya-2	S	D	Y	B%
Türkiye'de uygulanan ekonomi politikalarının mekânsal etkileri açısından değerlendirir.	1	0	0	0
Şehirlerin küresel ve bölgesel etkilerini fonksiyonel açıdan yorumlar.	1	0	0	0
Ulaşım sisteminin gelişiminde etkili olan faktörleri açıklar.	2	0	0	0
Türk kültür bölgeleri ile ülkemiz arasındaki tarihî ve kültürel bağları açıklar.	2	0	0	0
Ülkeler ve bölgeler arasındaki ticaret ile ham madde, üretim ve pazar alanlarını ilişkilendirir.	1	0	0	0
Ortak doğal ve kültürel mirasa yönelik tehditleri açıklar.	1	0	0	0
Doğal Kaynak Kullanımının Çevresel Etkileri	2	0	0	0
Tarım-Ekonomi ilişkisi	1	0	0	0
Felsefe	S	D	Y	B%
Felsefenin ortaya çıkışını hazırlayan düşünce ortamını açıklar.	1	0	0	0
Düşünme ve akıl yürütmede dili doğru kullanmanın önemini açıklar.	1	0	0	0
Ahlak felsefesinin konusunu ve problemlerini açıklar.	1	0	0	0
Psikolojinin konusunu kavrar.	1	0	0	0
Psikolojinin Temel Süreçleri	1	0	0	0
Algıyı etkileyen etkenleri açıklar.	1	0	0	0
Felsefe Grubu	S	D	Y	B%
Sosyolojik araştırmalarda kullanılan yöntemleri tanıır.	1	0	0	0
Mantığın pratik yaşam açısından önemini fark eder.	1	0	0	0
Bilim, Teknoloji ve Kitle İletişim Araçları	1	0	0	0
Sembolik Mantığa Geçiş	1	0	0	0
Toplumsal Değişme ve Değişmeyi Etkileyen Faktörler	1	0	0	0
Önermeler Mantığı	1	0	1	0
Din Kül. ve Ahl. Bil.	S	D	Y	B%
DİN VE İSLAM	1	0	0	0
Ahlaki Tutum ve Davranışlar	1	0	0	0
İslam Düşüncesinde İtikadi, Siyasi ve Fikhi Yorumlar	1	0	0	0
Kur'an'a Göre Hz. Muhammed	1	0	0	0
İnança İlgili Meseleler	1	0	0	0
Güncel Dini Meseleler	1	0	0	0
Felsefe (Seçmeli)	S	D	Y	B%
Düşünme ve akıl yürütmede dili doğru kullanmanın önemini açıklar.	1	0	0	0
Örnek felsefî metinlerden hareketle MÖ 6. yüzyıl-MS 2. yüzyıl filozoflarının felsefî görüşlerini analiz eder.	1	0	0	0
Davranışın oluşum sürecini fark eder.	1	0	0	0
Toplumsal konum, statü ve rol kavramları arasında ilişki kurar.	1	0	0	0
Kültürün öğelerini analiz eder.	1	0	0	0
Akıl ilkelerinin önemini değerlendirir.	1	0	0	0

Matematik				
Matematik-2	S	D	Y	B%
Dört İşlem Yeteneği	1	1	0	100
Çarpanlara Ayırma	1	0	1	0
Asal Sayılar ve Aralarında Asal Sayılar	1	1	0	100
Köklü ifadeler	1	1	0	100
Polinomlarda Bölme işlemi ve Bölme İşleminde Kalanı Bulma	1	1	0	100
Kartezyen Çarpım	1	0	0	0
Eğitsizlikler	1	0	0	0
Önermeler ve Bileşik Önermeler	1	1	0	100
Pascal Üçgeni ve Binom Açılımı	1	0	0	0
Logaritma Fonksiyonunun Özellikleri	2	2	0	100
Aritmetik Dizi	1	1	0	100
Parabolün Tepe Noktası	1	0	0	0
OLASILIK	1	1	0	100
Permütasyon	1	0	0	0
Fonksiyonlarda İşlemler	1	1	0	100
0/0 Beirsizliği	1	0	0	0
LİMİT VE SÜREKLİLİK	1	0	0	0
Türev Kuralları	1	0	0	0
Türevin Fiziksel Anlamı ve Türevin Geometrik Yorumu	1	0	0	0
Minimum-Maksimum Problemleri	1	1	0	100
Artanlık-Azalanlık-Ekstremum Noktalar	1	0	0	0
Integral Alma Kuralları	1	0	0	0
Integral ile Alan Hesabı	2	0	0	0
Değişken Değiştirme Yöntemiyle Integral Alma	1	0	0	0
Trigonometrik Fonksiyonların Aralığı ve Sıralaması	1	1	0	100
Üçgende Trigonometrik Bağıntılar	1	1	0	100
Yarı Aç Formülleri	1	0	1	0
Trigonometrik Denklemler	1	1	0	100
Geometri	S	D	Y	B%
Geometrik Kavramlar ve Doğruda Açılar	1	0	0	0
Paralelkenar	1	0	0	0
Dairede Çevre ve Alan	1	0	0	0
Çemberin Analitik İncelenmesi	2	1	0	50
ANALİTİK GEOMETRİ	3	2	1	67
Dönüşüm Geometrisi	1	0	0	0
Prizmalar	1	0	0	0

Fen Bilimleri				
Fizik	S	D	Y	B%
Radioaktif bozunma sonucu atomun kütle numarası, atom numarası ve enerjindeki değişimi açıklar.	1	1	0	100
Newton'ın Hareket Yasaları	1	0	0	0
Kütle merkezi ve ağırlık merkezi kavramlarını açıklar.	1	1	0	100
Fotoelektrik olayını açıklar.	1	0	0	0
Kepler Kanunları'nı açıklar.	1	0	1	0
Atom altı parçacıklarının özelliklerini temel düzeyde açıklar.	1	0	1	0
Transformatörlerin çalışma prensibini açıklar.	1	0	0	0
Düzgün dairesel hareketi açıklar.	1	1	0	100
Cisimlerin denge şartlarını açıklar.	1	1	0	100
Yay sarkacı ve basit sarkaçta periyodu bağlı olduğu değişkenleri belirler.	1	1	0	0
İtme ile çizgisel momentum değişimi arasında ilişki kurar.	1	1	0	100
Görüntüleme cihazlarının çalışma prensiplerini açıklar.	1	0	0	0
Alternatif ve doğru akım devrelerinde direncin, bobinin ve sigancın davranışını açıklar.	1	0	0	0
Yükü parçacıklarının düzgün elektrik alanındaki davranışını açıklar.	1	0	0	0
Kimya	S	D	Y	B%
Atomu kuantum modeliyle açıklar.	1	1	0	100
Gaz davranışlarını kinetik teori ile açıklar.	1	1	0	100

SONUÇ BELGESİ							
MANİSA / YUNUSEMRE / KEP AKADEMİ							
Öğrenci			Numara		Sınıf		
RAHİME NAZ ÇAKIR			0		12S		
Puan Türü	Puan	Genel Ortalama	Dereceler				
			Snf	Kurum	İlçe	İl	Genel
SÖZ	▼ 166,505	213,540	127	344	750	1451	44393
SAY	▼ 225,735	244,410	102	165	416	774	24087
EA	▼ 196,040	232,090	103	294	654	1246	36458
Katılımlar:			158	397	838	1612	49188

T.C.No ile eşleşen TYT bilgileriniz kullanılmıştır.

Ders	Soru	Doğru	Yanlış	Net	Başarı %	Sınıf Ort.	Kurum Ort.	Genel Ort.
Türkçe	40	26	12	23,00	58			
Tarih-1	5	3	2	2,50	50			
Coğrafya-1	5	3	2	2,50	50			
Felsefe	5	3	0	3,00	60			
Din Kült. ve Ahl. Bil.	5	2	2	1,50	30			
TYT Sosyal	20	11	6	9,50	48			
Matematik-1	30	11	4	10,00	33			
Geometri	10	0	0	0,00	0			
TYT Matematik	40	11	4	10,00	25			
Fizik	7	1	2	0,50	7			
Kimya	7	1	0	1,00	14			
Biyoloji	6	0	0	0,00	0			
TYT Fen	20	2	2	1,50	8			
Matematik-2	30	9	2	8,50	28	▼ 9,47	▲ 6,89	▲ 7,44
Geometri	10	1	1	0,75	8	▼ 2,62	▼ 1,57	▼ 1,78
Matematik	40	10	3	9,25	23	▼ 12,09	▲ 8,46	▲ 9,22
Fizik	14	0	6	-1,50	-11	▼ 3,03	▼ 1,72	▼ 1,68
Kimya	13	1	2	0,50	4	▼ 3,71	▼ 2,02	▼ 2,29
Biyoloji	13	7	0	7,00	54	▲ 5,86	▲ 3,48	▲ 3,56
Fen Bilimleri	40	8	8	6,00	15	▼ 12,59	▼ 7,23	▼ 7,54
Toplam:	280	68	35	59,25	21	▼ 87,56	▼ 81,68	▼ 84,65
Soru No	1234567890123456789012345678901234567890							
Matematik	EBB C b C C eBDB a A							
Cevap Anahtarı	A EBBCCADCCABADCBACCBACAEBBBDBBCDDADCBAD							
Fen Bilimleri	bd b ae d c d E C E DCCD C							
Cevap Anahtarı	A CABEEDDDCDAEDCADCBCCBAECCDCEADCCDECCA							

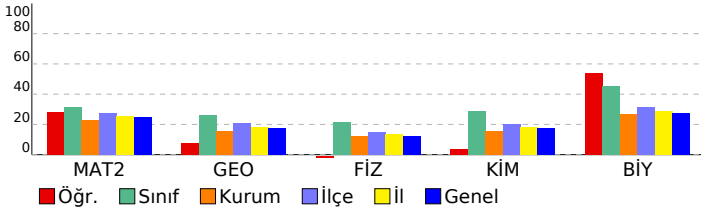

ORJİNAL TG AYT 1			
DERSLERE GÖRE ANALİZ			
Matematik			
Matematik-2	S	D	Y B%
Dört İşlem Yeteneği	1	1	0 100
Çarpımlara Ayırma	1	1	0 100
Asal Sayılar ve Aralarında Asal Sayılar	1	1	0 100
Köklü İfadeler	1	0	0 0
Polinomlarda Bölme İşlemi ve Bölme İşleminde Kalanı Bulma	1	0	0 0
Kartezyen Çarpım	1	1	0 100
Eşitsizlikler	1	0	0 0
Önemeler ve Bileşik Önemeler	1	0	1 0
Pascal Üçgeni ve Binom Açılımı	1	0	0 0
Logaritma Fonksiyonunun Özellikleri	2	0	0 0
Aritmetik Dizi	1	0	0 0
Parabolün Tepe Noktası	1	0	0 0
OLASILIK	1	0	0 0
Permütasyon	1	0	0 0
Fonksiyonlarda İşlemler	1	1	0 100
0/0 Belirsizliği	1	0	0 0
LİMİT VE SÜREKLİLİK	1	0	0 0
Türev Kuralları	1	0	0 0
Türevin Fiziksel Anlamı ve Türevin Geometrik Yorumu	1	0	0 0
Minimum-Maksimum Problemleri	1	1	0 100
Artanlık-Azalanlık-Ekstremum Noktalar	1	0	0 0
Integral Alma Kuralları	1	0	0 0
Integral ile Alan Hesabı	2	0	0 0
Değişken Değiştirme Yöntemiyle Integral Alma	1	0	0 0
Trigonometrik Fonksiyonların Aralığı ve Sıralaması	1	0	1 0
Üçgende Trigonometrik Bağınlar	1	1	0 100
Yarı Açılış Formülleri	1	1	0 100
Trigonometrik Denklemler	1	1	0 100
Geometri	S	D	Y B%
Geometrik Kavramlar ve Doğru Açılar	1	0	0 0
Paralelkenar	1	0	1 0
Dairede Çevre ve Alan	1	0	0 0
Çemberin Analitik İncelenmesi	2	0	0 0
ANALİTİK GEOMETRİ	3	1	0 33
Dönüşüm Geometrisi	1	0	0 0
Prizmalar	1	0	0 0
Fen Bilimleri			
Fizik	S	D	Y B%
Radioaktif bozunma sonucu atomun kütle numarası, atom numarası ve enerjisindeki değişimi açıklar.	1	0	0 0
Newton'ın Hareket Yasaları	1	0	1 0
Kütle merkezi ve ağırlık merkezi kavramlarını açıklar.	1	0	1 0
Fotoelektrik olayını açıklar.	1	0	0 0
Kepler Kanunları'nı açıklar.	1	0	1 0
Atom altı parçacıkların özelliklerini temel düzeyde açıklar.	1	0	0 0
Transformatörlerin çalışma prensibini açıklar.	1	0	1 0
Düzgün çembersel hareketi açıklar.	1	0	1 0
Cisimlerin denge şartlarını açıklar.	1	0	0 0
Yay sarkacı ve basit sarkaçta periyodu bağlı olduğu değişkenleri belirler.	1	0	1 0
İtme ile çizgisel momentum değişimi arasında ilişki kurar.	1	0	0 0
Görüntüleme cihazlarının çalışma prensiplerini açıklar.	1	0	0 0
Alternatif ve doğru akım devrelerinde direncin, bobinin ve sigancın davranışını açıklar.	1	0	0 0
Yükü parçacıkların düzgün elektrik alanındaki davranışını açıklar.	1	0	0 0
Kimya	S	D	Y B%
Atomu kuantum modeliyle açıklar.	1	0	0 0
Gas davranışlarını kinetik teori ile açıklar.	1	0	0 0
Çözeltilerin koligatif özellikleri ile derişimleri arasında ilişki kurar.	1	0	1 0
Çözünürlüğün sıcaklık ve basınçla ilişkisini açıklar.	1	0	0 0
Tepkimelerde meydana gelen enerji değişimlerini açıklar.	1	0	1 0
Tepkime Hızını Etkileyen Faktörler	1	0	0 0
Dengeyi Etkileyen Faktörler	1	0	0 0
Tampon çözeltilerin özellikleri ile günlük kullanım alanlarını ilişkilendirir.	1	0	0 0
Elektroliz olayını elektrik akımı, zaman ve değişime uğrayan madde kütleleri açısından açıklar.	1	0	0 0
Elektrotlar ve Elektrokimyasal Hücreler	1	0	0 0
Basit Formül ve Molekül Formülü	1	1	0 100
Eterleri sınıflandırarak adlarını, formüllerini, özelliklerini ve kullanım alanlarını açıklar.	1	0	0 0
Alkoller sınıflandırarak adlarını, formüllerini, özelliklerini ve kullanım alanlarını açıklar.	1	0	0 0
Biyoloji	S	D	Y B%
Sinir Sistemi	1	1	0 100
Göz	1	0	0 0
Bitkilerin Yapısı	1	0	0 0
Sindirim Organları	1	1	0 100
Kalbin Çalışması	1	0	0 0
Solunum Gazlarının Taşınması	1	1	0 100
Dişi Üreme Sistemi	1	1	0 100
Simbiyotik İlişkiler	1	1	0 100
Popülasyon Ekolojisi	1	1	0 100
GENDEN PROTEİNE	1	0	0 0
Fotosentez	1	1	0 100
Bitkilerde Hareket	1	0	0 0
Bitkilerde Eşeyli Üreme	1	0	0 0

SONUÇ BELGESİ							
MANİSA / YUNUSEMRE / KEP AKADEMİ							
Öğrenci			Numara		Sınıf		
RAVZANUR KARABACAK			0		12S		
Puan Türü	Puan	Genel Ortalama	Dereceler				
			Snf	Kurum	İlçe	İl	Genel
SÖZ	▼ 211,825	213,540	39	179	389	775	21211
SAY	▲ 300,725	244,410	48	71	213	359	10786
EA	▲ 240,130	232,090	56	160	393	703	20323
Katılımlar:			158	397	838	1612	49188

T.C.No ile eşleşen TYT bilgileriniz kullanılmıştır.

Ders	Soru	Doğru	Yanlış	Net	Başarı %	Sınıf Ort.	Kurum Ort.	Genel Ort.
<i>Türkçe</i>	40	34	2	33,50	84			
<i>Tarih-1</i>	5	4	1	3,75	75			
<i>Coğrafya-1</i>	5	4	1	3,75	75			
<i>Felsefe</i>	5	3	2	2,50	50			
<i>Din Kül. ve Ahl. Bil.</i>	5	4	0	4,00	80			
<i>TYT Sosyal</i>	20	15	4	14,00	70			
<i>Matematik-1</i>	30	20	2	19,50	65			
<i>Geometri</i>	10	3	3	2,25	23			
<i>TYT Matematik</i>	40	23	5	21,75	54			
<i>Fizik</i>	7	5	1	4,75	68			
<i>Kimya</i>	7	4	0	4,00	57			
<i>Biyoloji</i>	6	5	1	4,75	79			
<i>TYT Fen</i>	20	14	2	13,50	68			
Matematik-2	30	5	2	4,50	15	▼ 9,47	▼ 6,89	▼ 7,44
Geometri	10	4	1	3,75	38	▲ 2,62	▲ 1,57	▲ 1,78
Matematik	40	9	3	8,25	21	▼ 12,09	▼ 8,46	▼ 9,22
Fizik	14	5	5	3,75	27	▲ 3,03	▲ 1,72	▲ 1,68
Kimya	13	6	2	5,50	42	▲ 3,71	▲ 2,02	▲ 2,29
Biyoloji	13	8	1	7,75	60	▲ 5,86	▲ 3,48	▲ 3,56
Fen Bilimleri	40	19	8	17,00	43	▲ 12,59	▲ 7,23	▲ 7,54
Toplam:	280	114	24	108,00	39	▲ 87,56	▲ 81,68	▲ 84,65
Soru No	1234567890123456789012345678901234567890							
Matematik	E e A eBDBB eDA A							
Cevap Anahtarı	A EBBCCADCCABADCBACCBACBAEBBDBBCDDADCABD							
Fen Bilimleri	CAB a EeDd ddbC DCB C cE CD EADCbDE							
Cevap Anahtarı	A CABEEDDDCAEDCADCBCCBAECCDCEADCCECCA							

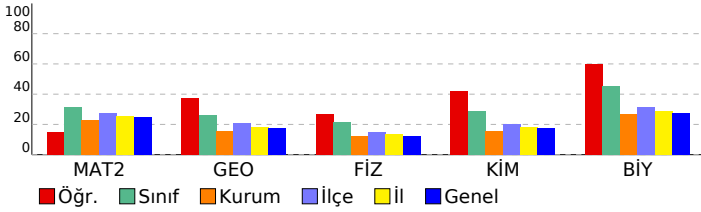

ORJİNAL TG AYT 1			
DERSLERE GÖRE ANALİZ			
Matematik			
Matematik-2	S	D	Y B%
Dört İşlem Yeteneği	1	1	0 100
Çarpımlara Ayırma	1	0	0 0
Asal Sayılar ve Aralarında Asal Sayılar	1	0	0 0
Köklü ifadeler	1	0	0 0
Polinomlarda Bölme işlemi ve Bölme İşleminde Kalanı Bulma	1	0	0 0
Kartezyen Çarpım	1	0	0 0
Eşitsizlikler	1	0	0 0
Önermeler ve Bileşik Önermeler	1	0	0 0
Pascal Üçgeni ve Binom Açılımı	1	0	0 0
Logaritma Fonksiyonunun Özellikleri	2	0	0 0
Aritmetik Dizi	1	0	1 0
Parabolün Tepe Noktası	1	0	0 0
OLASILIK	1	1	0 100
Permütasyon	1	0	0 0
Fonksiyonlarda İşlemler	1	0	0 0
0/0 Belirsizliği	1	0	0 0
LİMİT VE SÜREKLİLİK	1	0	0 0
Türev Kuralları	1	0	0 0
Türevin Fiziksel Anlamı ve Türevin Geometrik Yorumu	1	0	0 0
Minimum-Maksimum Problemleri	1	0	0 0
Artanlık-Azalanlık-Ekstremum Noktalar	1	0	0 0
Integral Alma Kuralları	1	0	0 0
Integral ile Alan Hesabı	2	0	0 0
Değişken Değiştirme Yöntemiyle Integral Alma	1	0	0 0
Trigonometrik Fonksiyonların Aralığı ve Sıralaması	1	0	1 0
Üçgende Trigonometrik Bağınlar	1	0	0 100
Yarı Açılış Formülleri	1	1	0 100
Trigonometrik Denklemler	1	1	0 100
Geometri	S	D	Y B%
Geometrik Kavramlar ve Doğru Açılar	1	1	0 100
Paralelkenar	1	0	0 0
Dairede Çevre ve Alan	1	0	1 0
Çemberin Analitik İncelenmesi	2	1	0 50
ANALİTİK GEOMETRİ	3	2	0 67
Dönüşüm Geometrisi	1	0	0 0
Prizmalar	1	0	0 0
Fen Bilimleri			
Fizik	S	D	Y B%
Radyoaktif bozunma sonucu atomun kütle numarası, atom numarası ve enerjisindeki değişimi açıklar.	1	1	0 100
Newton'ın Hareket Yasaları	1	1	0 100
Kütle merkezi ve ağırlık merkezi kavramlarını açıklar.	1	1	0 100
Fotoelektrik olayını açıklar.	1	0	0 0
Kepler Kanunları'nı açıklar.	1	0	1 0
Atom altı parçacıkların özelliklerini temel düzeyde açıklar.	1	0	0 0
Transformatörlerin çalışma prensibini açıklar.	1	1	0 100
Düzgün çembersel hareketi açıklar.	1	0	1 0
Cisimlerin denge şartlarını açıklar.	1	1	0 100
Yay sarkacı ve basit sarkaçta periyodu bağlı olduğu değişkenleri belirler.	1	0	1 0
İtme ile çizgisel momentum değişimi arasında ilişki kurar.	1	0	0 0
Görüntüleme cihazlarının çalışma prensiplerini açıklar.	1	0	0 0
Alternatif ve doğru akım devrelerinde direncin, bobinin ve sigacın davranışını açıklar.	1	0	1 0
Yükü parçacıkların düzgün elektrik alandaki davranışını açıklar.	1	0	1 0
Kimya	S	D	Y B%
Atomu kuantum modeliyle açıklar.	1	0	1 0
Gaz davranışlarını kinetik teori ile açıklar.	1	1	0 100
Çözeltilerin koligatif özellikleri ile derişimleri arasında ilişki kurar.	1	0	0 0
Çözünürlüğün sıcaklık ve basınçla ilişkisini açıklar.	1	1	0 100
Tepkimelerde meydana gelen enerji değişimlerini açıklar.	1	1	0 100
Tepkime Hızını Etkileyen Faktörler	1	1	0 100
Dengeyi Etkileyen Faktörler	1	0	0 0
Tampon çözeltilerin özellikleri ile günlük kullanım alanlarını ilişkilendirir.	1	1	0 100
Elektroliz olayını elektrik akımı, zaman ve değişime uğrayan madde kütleleri açısından açıklar.	1	0	0 0
Elektrotlar ve Elektrokimyasal Hücreler	1	0	1 0
Basit Formül ve Molekül Formülü	1	1	0 100
Eterleri sınıflandırarak adlarını, formüllerini, özelliklerini ve kullanım alanlarını açıklar.	1	0	0 0
Alkoller sınıflandırarak adlarını, formüllerini, özelliklerini ve kullanım alanlarını açıklar.	1	0	0 0
Biyoloji	S	D	Y B%
Sinir Sistemi	1	1	0 100
Göz	1	1	0 100
Bitkilerin Yapısı	1	0	0 0
Sindirir Organları	1	1	0 100
Kalbin Çalışması	1	1	0 100
Solunum Gazlarının Taşınması	1	1	0 100
Dişi Üreme Sistemi	1	1	0 100
Simbiyotik İlişkiler	1	0	1 0
Popülasyon Ekolojisi	1	1	0 100
GENDEN PROTEİNE	1	1	0 100
Fotosentez	1	0	0 0
Bitkilerde Hareket	1	0	0 0
Bitkilerde Eşeyli Üreme	1	0	0 0

SONUÇ BELGESİ							
MANİSA / YUNUSEMRE / KEP AKADEMİ							
Öğrenci			Numara		Sınıf		
ŞEBNEM ARSLAN			0		12S		
Puan Türü	Puan	Genel Ortalama	Dereceler				
			Snf	Kurum	İlçe	İl	Genel
SÖZ	▲ 228,003	213,540	17	138	281	564	14559
SAY	▲ 392,120	244,410	14	18	53	83	2094
EA	▲ 306,898	232,090	14	29	93	144	3822
Katılımlar:			158	397	838	1612	49188

T.C.No ile eşleşen TYT bilgileriniz kullanılmıştır.

Ders	Soru	Doğru	Yanlış	Net	Başarı %	Sınıf Ort.	Kurum Ort.	Genel Ort.
<i>Türkçe</i>	40	35	4	34,00	85			
<i>Tarih-1</i>	5	5	0	5,00	100			
<i>Coğrafya-1</i>	5	4	1	3,75	75			
<i>Felsefe</i>	5	4	0	4,00	80			
<i>Din Kült. ve Ahl. Bil.</i>	5	4	0	4,00	80			
<i>TYT Sosyal</i>	20	17	1	16,75	84			
<i>Matematik-1</i>	30	27	2	26,50	88			
<i>Geometri</i>	10	8	0	8,00	80			
<i>TYT Matematik</i>	40	35	2	34,50	86			
<i>Fizik</i>	7	5	2	4,50	64			
<i>Kimya</i>	7	5	2	4,50	64			
<i>Biyoloji</i>	6	3	3	2,25	38			
<i>TYT Fen</i>	20	13	7	11,25	56			
Matematik-2	30	19	2	18,50	62	▲ 9,47	▲ 6,89	▲ 7,44
Geometri	10	8	1	7,75	78	▲ 2,62	▲ 1,57	▲ 1,78
Matematik	40	27	3	26,25	66	▲ 12,09	▲ 8,46	▲ 9,22
Fizik	14	7	5	5,75	41	▲ 3,03	▲ 1,72	▲ 1,68
Kimya	13	10	1	9,75	75	▲ 3,71	▲ 2,02	▲ 2,29
Biyoloji	13	10	1	9,75	75	▲ 5,86	▲ 3,48	▲ 3,56
Fen Bilimleri	40	27	7	25,25	63	▲ 12,59	▲ 7,23	▲ 7,54
Toplam:	280	154	24	148,00	53	▲ 87,56	▲ 81,68	▲ 84,65
Soru No	1234567890123456789012345678901234567890							
Matematik	EdBBCC bCCCA ADC B CB BBDBBCaDA CABD							
Cevap Anahtarı	A	EBBBCCADCCABADCBACCBACAEBBBDBBCDDADCABD						
Fen Bilimleri	CdB a EDadDAbEDCdcDcBC BAE ECD EADCCaEC A							
Cevap Anahtarı	A	CABEDEDDCDAEDCADCBCCBAECCDCEADCCDECCA						

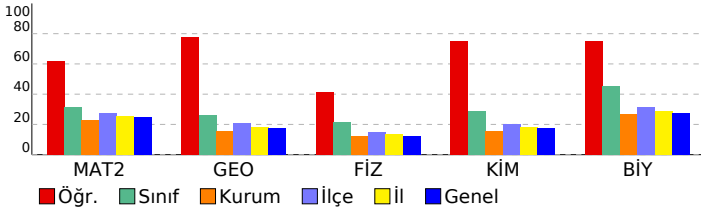

ORJİNAL TG AYT 1			
DERSLERE GÖRE ANALİZ			
Matematik			
Matematik-2	S	D	Y B%
Dört İşlem Yeteneği	1	1	0 100
Çarpımlara Ayırma	1	0	1 0
Asal Sayılar ve Aralarında Asal Sayılar	1	1	0 100
Köklü İfadeler	1	1	0 100
Polinomlarda Bölme İşlemi ve Bölme İşleminde Kalanı Bulma	1	1	0 100
Kartezyen Çarpım	1	1	0 100
Eşitsizlikler	1	0	0 0
Önermeler ve Bileşik Önermeler	1	0	1 0
Pascal Üçgeni ve Binom Açılımı	1	1	0 100
Logaritma Fonksiyonunun Özellikleri	2	2	0 100
Aritmetik Dizi	1	1	0 100
Parabolün Tepe Noktası	1	0	0 0
OLASILIK	1	1	0 100
Permütasyon	1	1	0 100
Fonksiyonlarda İşlemler	1	1	0 100
0/0 Belirsizliği	1	0	0 0
LİMİT VE SÜREKLİLİK	1	1	0 100
Türev Kuralları	1	0	0 0
Türevin Fiziksel Anlamı ve Türevin Geometrik Yorumu	1	0	0 0
Minimum-Maksimum Problemleri	1	1	0 100
Artanlık-Azalanlık-Ekstremum Noktalar	1	1	0 100
Integral Alma Kuralları	1	0	0 0
Integral ile Alan Hesabı	2	0	0 0
Değişken Değiştirme Yöntemiyle Integral Alma	1	0	0 0
Trigonometrik Fonksiyonların Aralığı ve Sıralaması	1	1	0 100
Üçgende Trigonometrik Bağınlar	1	1	0 100
Yarı Açılış Formülleri	1	1	0 100
Trigonometrik Denklemler	1	1	0 100
Geometri	S	D	Y B%
Geometrik Kavramlar ve Doğru Açılar	1	1	0 100
Paralelkenar	1	1	0 100
Dairede Çevre ve Alan	1	0	1 0
Çemberin Analitik İncelenmesi	2	1	0 50
ANALİTİK GEOMETRİ	3	3	0 100
Dönüşüm Geometrisi	1	1	0 100
Prizmalar	1	1	0 100
Fen Bilimleri			
Fizik	S	D	Y B%
Radyoaktif bozunma sonucu atomun kütle numarası, atom numarası ve enerjisindeki değişimi açıklar.	1	1	0 100
Newton'ın Hareket Yasaları	1	0	1 0
Kütle merkezi ve ağırlık merkezi kavramlarını açıklar.	1	1	0 100
Fotoelektrik olayını açıklar.	1	0	0 0
Kepler Kanunları'nı açıklar.	1	0	1 0
Atom altı parçacıkların özelliklerini temel düzeyde açıklar.	1	0	0 0
Transformatörlerin çalışma prensibini açıklar.	1	1	0 100
Düzgün çembersel hareketi açıklar.	1	1	0 100
Cisimlerin denge şartlarını açıklar.	1	0	1 0
Yay sarkacı ve basit sarkaçta periyodu bağlı olduğu değişkenleri belirler.	1	0	1 0
İtme ile çizgisel momentum değişimi arasında ilişki kurar.	1	1	0 100
Görüntüleme cihazlarının çalışma prensiplerini açıklar.	1	1	0 100
Alternatif ve doğru akım devrelerinde direncin, bobinin ve siganın davranışını açıklar.	1	0	1 0
Yükü parçacıkların düzgün elektrik alanındaki davranışını açıklar.	1	1	0 100
Kimya	S	D	Y B%
Atomu kuantum modeliyle açıklar.	1	1	0 100
Gaz davranışlarını kinetik teori ile açıklar.	1	1	0 100
Çözeltilerin koligatif özellikleri ile derişimleri arasında ilişki kurar.	1	0	1 0
Çözünürlüğün sıcaklık ve basınçla ilişkisini açıklar.	1	1	0 100
Tepkimelerde meydana gelen enerji değişimlerini açıklar.	1	1	0 100
Tepkime Hızını Etkileyen Faktörler	1	1	0 100
Dengeyi Etkileyen Faktörler	1	1	0 100
Tampon çözeltilerin özellikleri ile günlük kullanım alanlarını ilişkilendirir.	1	0	0 0
Elektroliz olayını elektrik akımı, zaman ve değişime uğrayan madde kütle açısından açıklar.	1	1	0 100
Elektrotlar ve Elektrokimyasal Hücreler	1	1	0 100
Basit Formül ve Molekül Formülü	1	1	0 100
Eterleri sınıflandırarak adlarını, formüllerini, özelliklerini ve kullanım alanlarını açıklar.	1	0	0 0
Alkoller sınıflandırarak adlarını, formüllerini, özelliklerini ve kullanım alanlarını açıklar.	1	1	0 100
Biyoloji	S	D	Y B%
Sinir Sistemi	1	1	0 100
Göz	1	1	0 100
Bitkilerin Yapısı	1	0	0 0
Sindirim Organları	1	1	0 100
Kalbın Çalışması	1	1	0 100
Solunum Gazlarının Taşınması	1	1	0 100
Dişi Üreme Sistemi	1	1	0 100
Simbiyotik İlişkiler	1	1	0 100
Popülasyon Ekolojisi	1	0	1 0
GENDEN PROTEİNE	1	1	0 100
Fotosentez	1	1	0 100
Bitkilerde Hareket	1	0	0 0
Bitkilerde Eşeyli Üreme	1	1	0 100

SONUÇ BELGESİ							
MANİSA / YUNUSEMRE / KEP AKADEMİ							
Öğrenci			Numara		Sınıf		
ŞEBNEM ÖCAL			0		12S		
Puan Türü	Puan	Genel Ortalama	Dereceler				
			Snf	Kurum	İlçe	İl	Genel
SÖZ	▼ 175,568	213,540	104	309	694	1355	38936
SAY	▼ 217,240	244,410	112	179	457	855	26339
EA	▼ 189,438	232,090	118	318	705	1345	38850
Katılımlar:			158	397	838	1612	49188

T.C.No ile eşleşen TYT bilgileriniz kullanılmıştır.

Ders	Soru	Doğru	Yanlış	Net	Başarı %	Sınıf Ort.	Kurum Ort.	Genel Ort.
<i>Türkçe</i>	40	32	6	30,50	76			
<i>Tarih-1</i>	5	3	2	2,50	50			
<i>Coğrafya-1</i>	5	3	2	2,50	50			
<i>Felsefe</i>	5	3	0	3,00	60			
<i>Din Kült. ve Ahl. Bil.</i>	5	4	0	4,00	80			
<i>TYT Sosyal</i>	20	13	4	12,00	60			
<i>Matematik-1</i>	30	8	1	7,75	26			
<i>Geometri</i>	10	1	2	0,50	5			
<i>TYT Matematik</i>	40	9	3	8,25	21			
<i>Fizik</i>	7	1	5	-0,25	-4			
<i>Kimya</i>	7	2	3	1,25	18			
<i>Biyoloji</i>	6	1	3	0,25	4			
<i>TYT Fen</i>	20	4	11	1,25	6			
Matematik-2	30	4	1	3,75	13	▼ 9,47	▼ 6,89	▼ 7,44
Geometri	10	0	1	-0,25	-3	▼ 2,62	▼ 1,57	▼ 1,78
Matematik	40	4	2	3,50	9	▼ 12,09	▼ 8,46	▼ 9,22
Fizik	14	1	3	0,25	2	▼ 3,03	▼ 1,72	▼ 1,68
Kimya	13	1	3	0,25	2	▼ 3,71	▼ 2,02	▼ 2,29
Biyoloji	13	6	3	5,25	40	▼ 5,86	▲ 3,48	▲ 3,56
Fen Bilimleri	40	8	9	5,75	14	▼ 12,59	▼ 7,23	▼ 7,54
Toplam:	280	70	35	61,25	22	▼ 87,56	▼ 81,68	▼ 84,65
Soru No	1234567890123456789012345678901234567890							
Matematik	EBB C a a							
Cevap Anahtarı	B BCDEBBCCDABCACABCCBCCABBBAEBDCBCDADADB							
Fen Bilimleri	b B ec ee eB DC cCD aAEd							
Cevap Anahtarı	B EAECBEDAACDDDECDACBEABCECCDCCAECDDCCAEC							

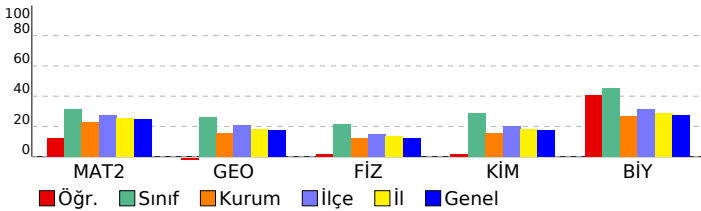

ORJİNAL TG AYT 1				
DERSLERE GÖRE ANALİZ				
Matematik				
Matematik-2	S	D	Y	B%
Dört İşlem Yeteneği	1	1	0	100
Çarpımlara Ayırma	1	1	0	100
Asal Sayılar ve Aralarında Asal Sayılar	1	1	0	100
Köklü ifadeler	1	0	0	0
Polinomlarda Bölme işlemi ve Bölme İşleminde Kalanı Bulma	1	0	0	0
Kartezyen Çarpım	1	1	0	100
Eşitsizlikler	1	0	0	0
Önemeler ve Bileşik Önemeler	1	0	0	0
Pascal Üçgeni ve Binom Açılımı	1	0	0	0
Logaritma Fonksiyonunun Özellikleri	2	0	0	0
Aritmetik Dizi	1	0	0	0
Parabolün Tepe Noktası	1	0	0	0
OLASILIK	1	0	0	0
Permütasyon	1	0	0	0
Fonksiyonlarda İşlemler	1	0	0	0
0/0 Belirsizliği	1	0	0	0
LİMİT VE SÜREKLİLİK	1	0	0	0
Türev Kuralları	1	0	0	0
Türevin Fiziksel Anlamı ve Türevin Geometrik Yorumu	1	0	0	0
Minimum-Maksimum Problemleri	1	0	0	0
Artanlık-Azalanlık-Ekstremum Noktalar	1	0	0	0
Integral Alma Kuralları	1	0	0	0
Integral ile Alan Hesabı	2	0	0	0
Değişken Değiştirme Yöntemiyle Integral Alma	1	0	0	0
Trigonometrik Fonksiyonların Aralığı ve Sıralaması	1	0	1	0
Üçgende Trigonometrik Bağınlar	1	0	0	0
Yarı Açılış Formülleri	1	0	0	0
Trigonometrik Denklemler	1	0	0	0
Geometri	S	D	Y	B%
Geometrik Kavramlar ve Doğru Açılar	1	0	1	0
Paralelkenar	1	0	0	0
Dairede Çevre ve Alan	1	0	0	0
Çemberin Analitik İncelenmesi	2	0	0	0
ANALİTİK GEOMETRİ	3	0	0	0
Dönüşüm Geometrisi	1	0	0	0
Prizmalar	1	0	0	0
Fen Bilimleri				
Fizik	S	D	Y	B%
Radyoaktif bozunma sonucu atomun kütle numarası, atom numarası ve enerjisindeki değişimi açıklar.	1	0	0	0
Newton'ın Hareket Yasaları	1	0	1	0
Kütle merkezi ve ağırlık merkezi kavramlarını açıklar.	1	1	0	100
Fotoelektrik olayını açıklar.	1	0	0	0
Kepler Kanunları'nı açıklar.	1	0	0	0
Atom altı parçacıkların özelliklerini temel düzeyde açıklar.	1	0	0	0
Transformatörlerin çalışma prensibini açıklar.	1	0	0	0
Düzgün çembersel hareketi açıklar.	1	0	1	0
Cisimlerin denge şartlarını açıklar.	1	0	1	0
Yay sarkacı ve basit sarkaçta periyodun bağlı olduğu değişkenleri belirler.	1	0	0	0
İtme ile çizgisel momentum değişimi arasında ilişki kurar.	1	0	0	0
Görüntüleme cihazlarının çalışma prensiplerini açıklar.	1	0	0	0
Alternatif ve doğru akım devrelerinde direncin, bobinin ve sigancın davranışını açıklar.	1	0	0	0
Yükü parçacıkların düzgün elektrik alanındaki davranışını açıklar.	1	0	0	0
Kimya	S	D	Y	B%
Atomu kuantum modeliyle açıklar.	1	0	0	0
Gaz davranışlarını kinetik teori ile açıklar.	1	0	0	0
Çözeltilerin koligatif özellikleri ile derişimleri arasında ilişki kurar.	1	0	1	0
Çözünürlüğün sıcaklık ve basınçla ilişkisini açıklar.	1	0	0	0
Tepkimelerde meydana gelen enerji değişimlerini açıklar.	1	0	1	0
Tepkime Hızını Etkileyen Faktörler	1	1	0	100
Dengeyi Etkileyen Faktörler	1	0	0	0
Tampon çözeltilerin özellikleri ile günlük kullanım alanlarını ilişkilendirir.	1	0	0	0
Elektroliz olayını elektrik akımı, zaman ve değişime uğrayan madde kütleleri açısından açıklar.	1	0	0	0
Elektrotlar ve Elektrokimyasal Hücreler	1	0	1	0
Basit Formül ve Molekül Formülü	1	0	0	0
Eterleri sınıflandırarak adlarını, formüllerini, özelliklerini ve kullanım alanlarını açıklar.	1	0	0	0
Alkoller sınıflandırarak adlarını, formüllerini, özelliklerini ve kullanım alanlarını açıklar.	1	0	0	0
Biyoloji	S	D	Y	B%
Sinir Sistemi	1	1	0	100
Göz	1	1	0	100
Bitkilerin Yapısı	1	0	0	0
Sindirim Organları	1	0	1	0
Kalbin Çalışması	1	0	0	0
Solunum Gazlarının Taşınması	1	1	0	100
Dişi Üreme Sistemi	1	1	0	100
Simbiyotik İlişkiler	1	0	0	0
Popülasyon Ekolojisi	1	0	0	0
GENDEN PROTEİNE	1	1	0	100
Fotosentez	1	0	1	0
Bitkilerde Hareket	1	0	1	0
Bitkilerde Eşeyli Üreme	1	1	0	100

SONUÇ BELGESİ							
MANİSA / YUNUSEMRE / KEP AKADEMİ							
Öğrenci			Numara		Sınıf		
SEDEF DEDEOĞLU			0		12S		
Puan Türü	Puan	Genel Ortalama	Dereceler				
			Snf	Kurum	İlçe	İl	Genel
SÖZ	▼ 174,866	213,540	105	311	699	1366	39263
SAY	▲ 259,990	244,410	78	118	311	555	16850
EA	▼ 217,893	232,090	77	224	520	975	28331
Katılımlar:			158	397	838	1612	49188

Eşleşen TYT bilginiz bulunamadığı için okulunuzun ortalaması TYT bilginiz olarak kullanılmıştır.

Ders	Soru	Doğru	Yanlış	Net	Başarı %	Sınıf Ort.	Kurum Ort.	Genel Ort.
Türkçe	40	28	9	25,41	64			
Tarih-1	5	4	1	3,43	69			
Coğrafya-1	5	3	1	3,02	60			
Felsefe	5	3	1	2,37	47			
Din Kült. ve Ahl. Bil.	5	3	1	2,90	58			
TYT Sosyal	20	13	4	11,72	59			
Matematik-1	30	9	3	8,68	29			
Geometri	10	2	1	1,44	14			
TYT Matematik	40	11	4	10,12	25			
Fizik	7	2	2	1,54	22			
Kimya	7	2	1	1,51	22			
Biyoloji	6	1	1	0,87	15			
TYT Fen	20	5	5	3,92	20			
Matematik-2	30	12	1	11,75	39	▲ 9,47	▲ 6,89	▲ 7,44
Geometri	10	3	3	2,25	23	▼ 2,62	▲ 1,57	▲ 1,78
Matematik	40	15	4	14,00	35	▲ 12,09	▲ 8,46	▲ 9,22
Fizik	14	4	1	3,75	27	▲ 3,03	▲ 1,72	▲ 1,68
Kimya	13	2	1	1,75	13	▼ 3,71	▼ 2,02	▼ 2,29
Biyoloji	13	6	2	5,50	42	▼ 5,86	▲ 3,48	▲ 3,56
Fen Bilimleri	40	12	4	11,00	28	▼ 12,59	▲ 7,23	▲ 7,54
Toplam:	280	84	30	76,17	27	▼ 87,56	▼ 81,68	▼ 84,65
Soru No	1234567890123456789012345678901234567890							
Matematik	EB CCDA AC C a C B DC ecDdD							
Cevap Anahtarı	B	BCDEBBCCDABCACABCCBBBBAEBDCDBCDADDB						
Fen Bilimleri	E a DA D CDe C cEC e AEC							
Cevap Anahtarı	B	EAECBEDAACDDDECDACBEABCECCDCCAECDDCCAEC						

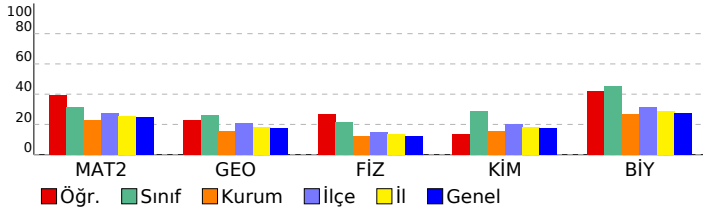

ORJİNAL TG AYT 1				
DERSLERE GÖRE ANALİZ				
Matematik				
Matematik-2	S	D	Y	B%
Dört İşlem Yeteneği	1	1	0	100
Çarpımlara Ayırma	1	1	0	100
Asal Sayılar ve Aralarında Asal Sayılar	1	0	0	0
Köklü İfadeler	1	0	0	0
Polinomlarda Bölme İşlemi ve Bölme İşleminde Kalanı Bulma	1	0	0	0
Kartezyen Çarpım	1	1	0	100
Eşitsizlikler	1	0	0	0
Önermeler ve Bileşik Önermeler	1	0	0	0
Pascal Üçgeni ve Binom Açılımı	1	1	0	100
Logaritma Fonksiyonunun Özellikleri	2	1	0	50
Aritmetik Dizi	1	1	0	100
Parabolün Tepe Noktası	1	0	0	0
OLASILIK	1	1	0	100
Permütasyon	1	1	0	100
Fonksiyonlarda İşlemler	1	1	0	100
0/0 Belirsizliği	1	0	1	0
LİMİT VE SÜREKLİLİK	1	0	0	0
Türev Kuralları	1	0	0	0
Türevin Fiziksel Anlamı ve Türevin Geometrik Yorumu	1	1	0	100
Minimum-Maksimum Problemleri	1	0	0	0
Artanlık-Azalanlık-Ekstremum Noktalar	1	0	0	0
Integral Alma Kuralları	1	0	0	0
Integral ile Alan Hesabı	2	0	0	0
Değişken Değiştirme Yöntemiyle Integral Alma	1	0	0	0
Trigonometrik Fonksiyonların Aralığı ve Sıralaması	1	0	0	0
Üçgende Trigonometrik Bağınlar	1	0	0	0
Yarı Açılış Formülleri	1	1	0	100
Trigonometrik Denklemler	1	1	0	100
Geometri	S	D	Y	B%
Geometrik Kavramlar ve Doğru Açılar	1	0	0	0
Paralelkenar	1	0	0	0
Dairede Çevre ve Alan	1	0	1	0
Çemberin Analitik İncelenmesi	2	1	0	50
ANALİTİK GEOMETRİ	3	0	2	0
Dönüşüm Geometrisi	1	1	0	100
Prizmalar	1	1	0	100
Fen Bilimleri				
Fizik	S	D	Y	B%
Radioaktif bozunma sonucu atomun kütle numarası, atom numarası ve enerjisindeki değişimi açıklar.	1	0	0	0
Newton'ın Hareket Yasaları	1	0	0	0
Kütle merkezi ve ağırlık merkezi kavramlarını açıklar.	1	0	1	0
Fotoelektrik olayını açıklar.	1	0	0	0
Kepler Kanunları'nı açıklar.	1	1	0	100
Atom altı parçacıkların özelliklerini temel düzeyde açıklar.	1	1	0	100
Transformatörlerin çalışma prensibini açıklar.	1	0	0	0
Düzgün çembersel hareketi açıklar.	1	0	0	0
Cisimlerin denge şartlarını açıklar.	1	0	0	0
Yay sarkacı ve basit sarkaçta periyodu bağlı olduğu değişkenleri belirler.	1	0	0	0
İtme ile çizgisel momentum değişimi arasında ilişki kurar.	1	1	0	100
Görüntüleme cihazlarının çalışma prensiplerini açıklar.	1	1	0	100
Alternatif ve doğru akım devrelerinde direnç, bobinin ve sigancın davranışını açıklar.	1	0	0	0
Yükü parçacıkların düzgün elektrik alanındaki davranışını açıklar.	1	0	0	0
Kimya	S	D	Y	B%
Atomu kuantum modeliyle açıklar.	1	1	0	100
Gaz davranışlarını kinetik teori ile açıklar.	1	1	0	100
Çözeltilerin koligatif özellikleri ile derişimleri arasında ilişki kurar.	1	0	0	0
Çözünürlüğün sıcaklık ve basınçla ilişkisini açıklar.	1	0	1	0
Tepkimelerde meydana gelen enerji değişimlerini açıklar.	1	0	0	0
Tepkime Hızını Etkileyen Faktörler	1	0	0	0
Dengeyi Etkileyen Faktörler	1	0	0	0
Tampon çözeltilerin özellikleri ile günlük kullanım alanlarını ilişkilendirir.	1	0	0	0
Elektroliz olayını elektrik akımı, zaman ve değişime uğrayan madde kütleleri açısından açıklar.	1	0	0	0
Elektrotlar ve Elektrokimyasal Hücreler	1	0	0	0
Basit Formül ve Molekül Formülü	1	0	0	0
Eterleri sınıflandırarak adlarını, formüllerini, özelliklerini ve kullanım alanlarını açıklar.	1	0	0	0
Alkoller sınıflandırarak adlarını, formüllerini, özelliklerini ve kullanım alanlarını açıklar.	1	0	0	0
Biyoloji	S	D	Y	B%
Sinir Sistemi	1	1	0	100
Göz	1	0	0	0
Bitkilerin Yapısı	1	0	0	0
Sindirim Organları	1	1	0	100
Kalbin Çalışması	1	0	1	0
Solunum Gazlarının Taşınması	1	0	0	0
Dişi Üreme Sistemi	1	1	0	100
Simbiyotik İlişkiler	1	0	1	0
Popülasyon Ekolojisi	1	0	0	0
GENDEN PROTEİNE	1	1	0	100
Fotosentez	1	1	0	100
Bitkilerde Hareket	1	0	0	0
Bitkilerde Eşeyli Üreme	1	1	0	100

SONUÇ BELGESİ							
MANİSA / YUNUSEMRE / KEP AKADEMİ							
Öğrenci			Numara		Sınıf		
SELİN MERSİNLİ			0		12S		
Puan Türü	Puan	Genel Ortalama	Dereceler				
			Snf	Kurum	İlçe	İl	Genel
SÖZ	▼ 197,765	213,540	61	229	498	976	27819
SAY	▲ 261,298	244,410	76	116	308	549	16641
EA	▼ 214,480	232,090	80	234	540	1015	29656
Katılımlar:			158	397	838	1612	49188

T.C.No ile eşleşen TYT bilgileriniz kullanılmıştır.

Ders	Soru	Doğru	Yanlış	Net	Başarı %	Sınıf Ort.	Kurum Ort.	Genel Ort.
<i>Türkçe</i>	40	36	3	35,25	88			
<i>Tarih-1</i>	5	4	0	4,00	80			
<i>Coğrafya-1</i>	5	3	1	2,75	55			
<i>Felsefe</i>	5	4	1	3,75	75			
<i>Din Kült. ve Ahl. Bil.</i>	5	2	2	1,50	30			
<i>TYT Sosyal</i>	20	13	4	12,00	60			
<i>Matematik-1</i>	30	20	4	19,00	63			
<i>Geometri</i>	10	2	0	2,00	20			
<i>TYT Matematik</i>	40	22	4	21,00	53			
<i>Fizik</i>	7	3	3	2,25	32			
<i>Kimya</i>	7	1	2	0,50	7			
<i>Biyoloji</i>	6	1	4	0,00	0			
<i>TYT Fen</i>	20	5	9	2,75	14			
Matematik-2	30	3	2	2,50	8	▼ 9,47	▼ 6,89	▼ 7,44
Geometri	10	2	1	1,75	18	▼ 2,62	▲ 1,57	▼ 1,78
Matematik	40	5	3	4,25	11	▼ 12,09	▼ 8,46	▼ 9,22
Fizik	14	3	8	1,00	7	▼ 3,03	▼ 1,72	▼ 1,68
Kimya	13	3	3	2,25	17	▼ 3,71	▲ 2,02	▼ 2,29
Biyoloji	13	9	1	8,75	67	▲ 5,86	▲ 3,48	▲ 3,56
Fen Bilimleri	40	15	12	12,00	30	▼ 12,59	▲ 7,23	▲ 7,54
Toplam:	280	96	35	87,25	31	▼ 87,56	▲ 81,68	▲ 84,65
Soru No	1234567890123456789012345678901234567890							
Matematik	eE c C B bD A							
Cevap Anahtarı	B BCDEBBCCDABCACABCCBCCABBBAEBDCBCDADADB							
Fen Bilimleri	bda aE e eDeDb cca E B C DC cECD C AEC							
Cevap Anahtarı	B EAECBEDAACDDDECDACBEABCECCDCCAECDDCCAEC							

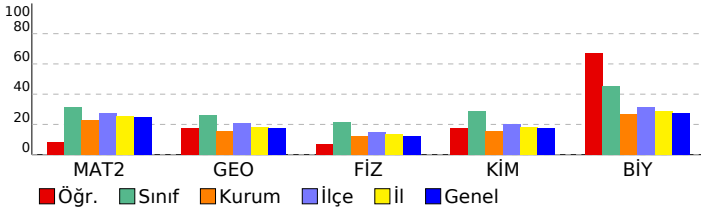

ORJİNAL TG AYT 1				
DERSLERE GÖRE ANALİZ				
Matematik				
Matematik-2	S	D	Y	B%
Dört İşlem Yeteneği	1	1	0	100
Çarpımlara Ayırma	1	0	0	0
Asal Sayılar ve Aralarında Asal Sayılar	1	0	0	0
Köklü İfadeler	1	0	0	0
Polinomlarda Bölme İşlemi ve Bölme İşleminde Kalanı Bulma	1	0	0	0
Kartezyen Çarpım	1	1	0	100
Eşitsizlikler	1	0	0	0
Önemeler ve Bileşik Önemeler	1	0	1	0
Pascal Üçgeni ve Binom Açılımı	1	0	0	0
Logaritma Fonksiyonunun Özellikleri	2	0	0	0
Aritmetik Dizi	1	0	0	0
Parabolün Tepe Noktası	1	0	0	0
OLASILIK	1	0	0	0
Permütasyon	1	0	1	0
Fonksiyonlarda İşlemler	1	0	0	0
0/0 Belirsizliği	1	0	0	0
LİMİT VE SÜREKLİLİK	1	0	0	0
Türev Kuralları	1	0	0	0
Türevin Fiziksel Anlamı ve Türevin Geometrik Yorumu	1	0	0	0
Minimum-Maksimum Problemleri	1	0	0	0
Artanlık-Azalanlık-Ekstremum Noktalar	1	0	0	0
Integral Alma Kuralları	1	0	0	0
Integral ile Alan Hesabı	2	0	0	0
Değişken Değiştirme Yöntemiyle Integral Alma	1	0	0	0
Trigonometrik Fonksiyonların Aralığı ve Sıralaması	1	0	0	0
Üçgende Trigonometrik Bağınlar	1	0	0	0
Yarı Açılış Formülleri	1	0	0	0
Trigonometrik Denklemler	1	1	0	100
Geometri	S	D	Y	B%
Geometrik Kavramlar ve Doğru Açılar	1	0	0	0
Paralelkenar	1	0	0	0
Dairede Çevre ve Alan	1	0	0	0
Çemberin Analitik İncelenmesi	2	1	0	50
ANALİTİK GEOMETRİ	3	1	0	33
Dönüşüm Geometrisi	1	0	1	0
Prizmalar	1	0	0	0
Fen Bilimleri				
Fizik	S	D	Y	B%
Radioaktif bozunma sonucu atomun kütle numarası, atom numarası ve enerjisindeki değişimi açıklar.	1	0	0	0
Newton'ın Hareket Yasaları	1	0	1	0
Kütle merkezi ve ağırlık merkezi kavramlarını açıklar.	1	0	1	0
Fotoelektrik olayını açıklar.	1	0	1	0
Kepler Kanunları'nı açıklar.	1	0	1	0
Atom altı parçacıkların özelliklerini temel düzeyde açıklar.	1	0	0	0
Transformatörlerin çalışma prensibini açıklar.	1	1	0	100
Düzgün çembersel hareketi açıklar.	1	0	1	0
Cisimlerin denge şartlarını açıklar.	1	1	0	100
Yay sarkacı ve basit sarkaçta periyodu bağlı olduğu değişkenleri belirler.	1	0	1	0
İtme ile çizgisel momentum değişimi arasında ilişki kurar.	1	1	0	100
Görüntüleme cihazlarının çalışma prensiplerini açıklar.	1	0	1	0
Alternatif ve doğru akım devrelerinde direncin, bobinin ve sigancın davranışını açıklar.	1	0	0	0
Yükü parçacıkların düzgün elektrik alanındaki davranışını açıklar.	1	0	1	0
Kimya	S	D	Y	B%
Atomu kuantum modeliyle açıklar.	1	0	0	0
Gaz davranışlarını kinetik teori ile açıklar.	1	0	0	0
Çözeltilerin koligatif özellikleri ile derişimleri arasında ilişki kurar.	1	0	1	0
Çözünürlüğün sıcaklık ve basınçla ilişkisini açıklar.	1	0	1	0
Tepkimelerde meydana gelen enerji değişimlerini açıklar.	1	0	1	0
Tepkime Hızını Etkileyen Faktörler	1	1	0	100
Dengeyi Etkileyen Faktörler	1	0	0	0
Tampon çözeltilerin özellikleri ile günlük kullanım alanlarını ilişkilendirir.	1	0	0	0
Elektroliz olayını elektrik akımı, zaman ve değişime uğrayan madde kütleleri açısından açıklar.	1	0	0	0
Elektrotlar ve Elektrokimyasal Hücreler	1	0	0	0
Basit Formül ve Molekül Formülü	1	0	0	0
Eterleri sınıflandırarak adlarını, formüllerini, özelliklerini ve kullanım alanlarını açıklar.	1	1	0	100
Alkoller sınıflandırarak adlarını, formüllerini, özelliklerini ve kullanım alanlarını açıklar.	1	1	0	100
Biyoloji	S	D	Y	B%
Sinir Sistemi	1	1	0	100
Göz	1	1	0	100
Bitkilerin Yapısı	1	0	0	0
Sindirim Organları	1	1	0	100
Kalbin Çalışması	1	0	1	0
Solunum Gazlarının Taşınması	1	1	0	100
Dişi Üreme Sistemi	1	1	0	100
Simbiyotik İlişkiler	1	1	0	100
Popülasyon Ekolojisi	1	0	0	0
GENDEN PROTEİNE	1	1	0	100
Fotosentez	1	1	0	100
Bitkilerde Hareket	1	0	0	0
Bitkilerde Eşeyli Üreme	1	1	0	100

SONUÇ BELGESİ							
MANİSA / YUNUSEMRE / KEP AKADEMİ							
Öğrenci			Numara		Sınıf		
SEMİH SAKCI			0		12S		
Puan Türü	Puan	Genel Ortalama	Dereceler				
			Snf	Kurum	İlçe	İl	Genel
SÖZ	▼ 205,063	213,540	50	202	443	883	24350
SAY	▲ 341,683	244,410	34	45	138	221	5999
EA	▲ 277,608	232,090	33	75	204	329	9097
Katılımlar:			158	397	838	1612	49188

T.C.No ile eşleşen TYT bilgileriniz kullanılmıştır.

Ders	Soru	Doğru	Yanlış	Net	Başarı %	Sınıf Ort.	Kurum Ort.	Genel Ort.
Türkçe	40	29	9	26,75	67			
Tarih-1	5	5	0	5,00	100			
Coğrafya-1	5	5	0	5,00	100			
Felsefe	5	2	3	1,25	25			
Din Kült. ve Ahl. Bil.	5	5	0	5,00	100			
TYT Sosyal	20	17	3	16,25	81			
Matematik-1	30	22	6	20,50	68			
Geometri	10	3	5	1,75	18			
TYT Matematik	40	25	11	22,25	56			
Fizik	7	4	3	3,25	46			
Kimya	7	5	2	4,50	64			
Biyoloji	6	4	1	3,75	63			
TYT Fen	20	13	6	11,50	58			
Matematik-2	30	17	3	16,25	54	▲ 9,47	▲ 6,89	▲ 7,44
Geometri	10	8	0	8,00	80	▲ 2,62	▲ 1,57	▲ 1,78
Matematik	40	25	3	24,25	61	▲ 12,09	▲ 8,46	▲ 9,22
Fizik	14	7	3	6,25	45	▲ 3,03	▲ 1,72	▲ 1,68
Kimya	13	7	3	6,25	48	▲ 3,71	▲ 2,02	▲ 2,29
Biyoloji	13	7	4	6,00	46	▲ 5,86	▲ 3,48	▲ 3,56
Fen Bilimleri	40	21	10	18,50	46	▲ 12,59	▲ 7,23	▲ 7,54
Toplam:	280	130	42	119,50	43	▲ 87,56	▲ 81,68	▲ 84,65
Soru No	1234567890123456789012345678901234567890							
Matematik	EdBB C DCCABADC eA BBbBCDDA CAB							
Cevap Anahtarı	A	EBBBCCADCCABADCBBACCBACAEBBBDBBCDDADCCABD						
Fen Bilimleri	CAa a DDeDA EDbAcCBCa AE Ce EbDCCcE aA							
Cevap Anahtarı	A	CABEEDEDDCDAEDCADCBCBBAECCDCEADCCECCA						

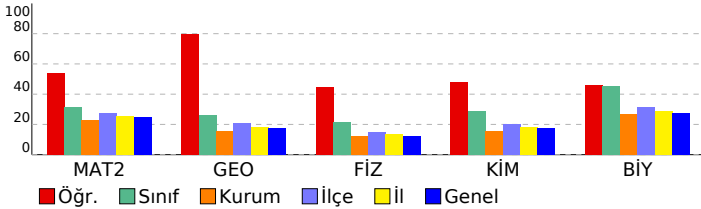

ORJİNAL TG AYT 1			
DERSLERE GÖRE ANALİZ			
Matematik			
Matematik-2	S	D	Y B%
Dört İşlem Yeteneği	1	1	0 100
Çarpımlara Ayırma	1	0	1 0
Asal Sayılar ve Aralarında Asal Sayılar	1	1	0 100
Köklü ifadeler	1	1	0 100
Polinomlarda Bölme işlemi ve Bölme İşleminde Kalanı Bulma	1	0	0 0
Kartezyen Çarpım	1	1	0 100
Eşitsizlikler	1	0	0 0
Önermeler ve Bileşik Önermeler	1	1	0 100
Pascal Üçgeni ve Binom Açılımı	1	1	0 100
Logaritma Fonksiyonunun Özellikleri	2	2	0 100
Aritmetik Dizi	1	1	0 100
Parabolün Tepe Noktası	1	1	0 100
OLASILIK	1	1	0 100
Permütasyon	1	1	0 100
Fonksiyonlarda İşlemler	1	1	0 100
0/0 Belirsizliği	1	0	0 0
LİMİT VE SÜREKLİLİK	1	0	1 0
Türev Kuralları	1	1	0 100
Türevin Fiziksel Anlamı ve Türevin Geometrik Yorumu	1	0	0 0
Minimum-Maksimum Problemleri	1	0	0 0
Artanlık-Azalanlık-Ekstremum Noktalar	1	0	0 0
Integral Alma Kuralları	1	0	0 0
Integral ile Alan Hesabı	2	0	0 0
Değişken Değiştirme Yöntemiyle Integral Alma	1	0	0 0
Trigonometrik Fonksiyonların Aralığı ve Sıralaması	1	1	0 100
Üçgende Trigonometrik Bağınlar	1	1	0 100
Yarı Açılış Formülleri	1	0	1 0
Trigonometrik Denklemler	1	1	0 100
Geometri	S	D	Y B%
Geometrik Kavramlar ve Doğruda Açılar	1	1	0 100
Paralelkenar	1	1	0 100
Dairede Çevre ve Alan	1	1	0 100
Çemberin Analitik İncelenmesi	2	1	0 50
ANALİTİK GEOMETRİ	3	3	0 100
Dönüşüm Geometrisi	1	1	0 100
Prizmalar	1	0	0 0
Fen Bilimleri			
Fizik	S	D	Y B%
Radioaktif bozunma sonucu atomun kütle numarası, atom numarası ve enerjisindeki değişimi açıklar.	1	1	0 100
Newton'ın Hareket Yasaları	1	1	0 100
Kütle merkezi ve ağırlık merkezi kavramlarını açıklar.	1	0	1 0
Fotoelektrik olayını açıklar.	1	0	0 0
Kepler Kanunları'nı açıklar.	1	0	1 0
Atom altı parçacıkların özelliklerini temel düzeyde açıklar.	1	0	0 0
Transformatörlerin çalışma prensibini açıklar.	1	0	0 0
Düzgün çembersel hareketi açıklar.	1	1	0 100
Cisimlerin denge şartlarını açıklar.	1	1	0 100
Yay sarkacı ve basit sarkaçta periyodun bağlı olduğu değişkenleri belirler.	1	0	1 0
İtme ile çizgisel momentum değişimi arasında ilişki kurar.	1	1	0 100
Görüntüleme cihazlarının çalışma prensiplerini açıklar.	1	1	0 100
Alternatif ve doğru akım devrelerinde direncin, bobinin ve sığacın davranışını açıklar.	1	0	0 0
Yükü parçacıkların düzgün elektrik alandaki davranışını açıklar.	1	1	0 100
Kimya	S	D	Y B%
Atomu kuantum modeliyle açıklar.	1	1	0 100
Gas davranışlarını kinetik teori ile açıklar.	1	0	1 0
Çözeltilerin koligatif özellikleri ile derişimleri arasında ilişki kurar.	1	1	0 100
Çözünürlüğün sıcaklık ve basınçla ilişkisini açıklar.	1	0	1 0
Tepkimelerde meydana gelen enerji değişimlerini açıklar.	1	1	0 100
Tepkime Hızını Etkileyen Faktörler	1	1	0 100
Dengeyi Etkileyen Faktörler	1	1	0 100
Tampon çözeltilerin özellikleri ile günlük kullanım alanlarını ilişkilendirir.	1	0	1 0
Elektroliz olayını elektrik akımı, zaman ve değişime uğrayan madde kütleleri açısından açıklar.	1	0	0 0
Elektrotlar ve Elektrokimyasal Hücreler	1	1	0 100
Basit Formül ve Molekül Formülü	1	1	0 100
Eterleri sınıflandırarak adlarını, formüllerini, özelliklerini ve kullanım alanlarını açıklar.	1	0	0 0
Alkoller sınıflandırarak adlarını, formüllerini, özelliklerini ve kullanım alanlarını açıklar.	1	0	0 0
Biyoloji	S	D	Y B%
Sinir Sistemi	1	1	0 100
Göz	1	0	1 0
Bitkilerin Yapısı	1	0	0 0
Sindirim Organları	1	1	0 100
Kalbin Çalışması	1	0	1 0
Solunum Gazlarının Taşınması	1	1	0 100
Dişi Üreme Sistemi	1	1	0 100
Simbiyotik İlişkiler	1	1	0 100
Popülasyon Ekolojisi	1	0	1 0
GENDEN PROTEİNE	1	1	0 100
Fotosentez	1	0	0 0
Bitkilerde Hareket	1	0	1 0
Bitkilerde Eşeyli Üreme	1	1	0 100

SONUÇ BELGESİ	ORJİNAL TG AYT 1
MANİSA / YUNUSEMRE / KEP AKADEMİ	DERSLERE GÖRE ANALİZ

Öğrenci			Numara		Sınıf		
SENA ŞENKUL			0		12S		
Puan Türü	Puan	Genel Ortalama	Dereceler				
			Snf	Kurum	İlçe	İl	Genel
SÖZ	▲ 217,733	213,540	33	166	355	691	18572
SAY	▲ 341,800	244,410	33	44	137	219	5987
EA	▲ 269,173	232,090	39	94	244	405	11130
Katılımlar:			158	397	838	1612	49188

T.C.No ile eşleşen TYT bilgileriniz kullanılmıştır.

Ders	Soru	Doğru	Yanlış	Net	Başarı %	Sınıf Ort.	Kurum Ort.	Genel Ort.
<i>Türkçe</i>	40	34	6	32,50	81			
<i>Tarih-1</i>	5	5	0	5,00	100			
<i>Coğrafya-1</i>	5	4	1	3,75	75			
<i>Felsefe</i>	5	2	2	1,50	30			
<i>Din Kült. ve Ahl. Bil.</i>	5	4	1	3,75	75			
<i>TYT Sosyal</i>	20	15	4	14,00	70			
<i>Matematik-1</i>	30	24	3	23,25	78			
<i>Geometri</i>	10	9	1	8,75	88			
<i>TYT Matematik</i>	40	33	4	32,00	80			
<i>Fizik</i>	7	4	2	3,50	50			
<i>Kimya</i>	7	5	2	4,50	64			
<i>Biyoloji</i>	6	2	3	1,25	21			
<i>TYT Fen</i>	20	11	7	9,25	46			
Matematik-2	30	14	5	12,75	43	▲ 9,47	▲ 6,89	▲ 7,44
Geometri	10	4	1	3,75	38	▲ 2,62	▲ 1,57	▲ 1,78
Matematik	40	18	6	16,50	41	▲ 12,09	▲ 8,46	▲ 9,22
Fizik	14	5	4	4,00	29	▲ 3,03	▲ 1,72	▲ 1,68
Kimya	13	10	3	9,25	71	▲ 3,71	▲ 2,02	▲ 2,29
Biyoloji	13	8	1	7,75	60	▲ 5,86	▲ 3,48	▲ 3,56
Fen Bilimleri	40	23	8	21,00	53	▲ 12,59	▲ 7,23	▲ 7,54
Toplam:	280	134	35	125,25	45	▲ 87,56	▲ 81,68	▲ 84,65
Soru No	1234567890123456789012345678901234567890							
Matematik	Edca C D CCA AD BBA Ca BbB DDA Ae							
Cevap Anahtarı	A EBBBCCADCCABADCBACCBCEBBBDBBCDDADCBAD							
Fen Bilimleri	CbB Eb De A cDcDcBeeBAECECD EADcDd A							
Cevap Anahtarı	A CABEEDDDCDAEDCADCBCCBAECECDCEADCCDECCA							

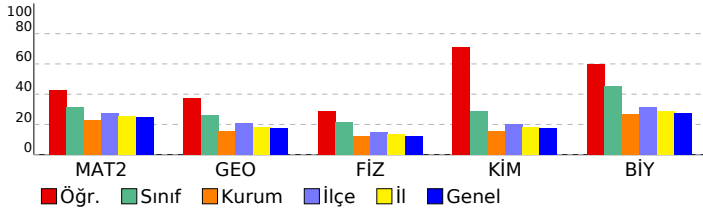

Matematik	S	D	Y	B%
Matematik-2				
Dört İşlem Yeteneği	1	1	0	100
Çarpımlara Ayırma	1	0	1	0
Asal Sayılar ve Aralarında Asal Sayılar	1	0	1	0
Köklü ifadeler	1	0	1	0
Polinomlarda Bölme işlemi ve Bölme İşleminde Kalanı Bulma	1	0	0	0
Kartezyen Çarpım	1	1	0	100
Eşitsizlikler	1	0	0	0
Önermeler ve Bileşik Önermeler	1	1	0	100
Pascal Üçgeni ve Binom Açılımı	1	0	0	0
Logaritma Fonksiyonunun Özellikleri	2	2	0	100
Aritmetik Dizi	1	1	0	100
Parabolün Tepe Noktası	1	0	0	0
OLASILIK	1	1	0	100
Permütasyon	1	1	0	100
Fonksiyonlarda İşlemler	1	0	0	0
0/0 Belirsizliği	1	1	0	100
LİMİT VE SÜREKLİLİK	1	1	0	100
Türev Kuralları	1	1	0	100
Türevin Fiziksel Anlamı ve Türevin Geometrik Yorumu	1	0	0	0
Minimum-Maksimum Problemleri	1	1	0	100
Artanlık-Azalanlık-Ekstremum Noktalar	1	0	1	0
Integral Alma Kuralları	1	0	0	0
Integral ile Alan Hesabı	2	0	0	0
Değişken Değiştirme Yöntemiyle Integral Alma	1	0	0	0
Trigonometrik Fonksiyonların Aralığı ve Sıralaması	1	0	0	0
Üçgende Trigonometrik Bağınlar	1	1	0	100
Yarı Açılış Formülleri	1	0	1	0
Trigonometrik Denklemler	1	1	0	100
Geometri				
Geometrik Kavramlar ve Doğru Açılar	1	0	0	0
Paralelkenar	1	0	0	0
Dairede Çevre ve Alan	1	1	0	100
Çemberin Analitik İncelenmesi	2	1	0	50
ANALİTİK GEOMETRİ	3	2	1	67
Dönüşüm Geometrisi	1	0	0	0
Prizmalar	1	0	0	0
Fen Bilimleri				
Fizik				
Radyoaktif bozunma sonucu atomun kütle numarası, atom numarası ve enerjisindeki değişimi açıklar.	1	1	0	100
Newton'ın Hareket Yasaları	1	0	1	0
Kütle merkezi ve ağırlık merkezi kavramlarını açıklar.	1	1	0	100
Fotoelektrik olayını açıklar.	1	0	0	0
Kepler Kanunları'nı açıklar.	1	1	0	100
Atom altı parçacıkların özelliklerini temel düzeyde açıklar.	1	0	1	0
Transformatörlerin çalışma prensibini açıklar.	1	0	0	0
Düzgün çembersel hareketi açıklar.	1	1	0	100
Cisimlerin denge şartlarını açıklar.	1	1	0	100
Yay sarkacı ve basit sarkaçta periyodu bağlı olduğu değişkenleri belirler.	1	0	0	0
İtme ile çizgisel momentum değişimi arasında ilişki kurar.	1	0	0	0
Görüntüleme cihazlarının çalışma prensiplerini açıklar.	1	1	0	100
Alternatif ve doğru akım devrelerinde direncin, bobinin ve sigancın davranışını açıklar.	1	0	0	0
Yükü parçacıkların düzgün elektrik alanındaki davranışını açıklar.	1	0	1	0
Kimya				
Atomu kuantum modeliyle açıklar.	1	1	0	100
Gaz davranışlarını kinetik teori ile açıklar.	1	1	0	100
Çözeltilerin koligatif özellikleri ile derişimleri arasında ilişki kurar.	1	0	1	0
Çözünürlüğün sıcaklık ve basınçla ilişkisini açıklar.	1	1	0	100
Tepkimelerde meydana gelen enerji değişimlerini açıklar.	1	1	0	100
Tepkime Hızını Etkileyen Faktörler	1	1	0	100
Dengeyi Etkileyen Faktörler	1	0	1	0
Tampon çözeltilerin özellikleri ile günlük kullanım alanlarını ilişkilendirir.	1	0	1	0
Elektroliz olayını elektrik akımı, zaman ve değişime uğrayan madde kütle açısından açıklar.	1	1	0	100
Elektrotlar ve Elektrokimyasal Hücreler	1	1	0	100
Basit Formül ve Molekül Formülü	1	1	0	100
Eterleri sınıflandırarak adlarını, formüllerini, özelliklerini ve kullanım alanlarını açıklar.	1	1	0	100
Alkoller sınıflandırarak adlarını, formüllerini, özelliklerini ve kullanım alanlarını açıklar.	1	1	0	100
Biyoloji				
Sinir Sistemi	1	1	0	100
Göz	1	1	0	100
Bitkilerin Yapısı	1	0	0	0
Sindirim Organları	1	1	0	100
Kalbin Çalışması	1	1	0	100
Solunum Gazlarının Taşınması	1	1	0	100
Dişi Üreme Sistemi	1	1	0	100
Simbiyotik İlişkiler	1	0	1	0
Popülasyon Ekolojisi	1	1	0	100
GENDEN PROTEİNE	1	0	0	0
Fotosentez	1	0	0	0
Bitkilerde Hareket	1	0	0	0
Bitkilerde Eşeyli Üreme	1	1	0	100

SONUÇ BELGESİ							
MANİSA / YUNUSEMRE / KEP AKADEMİ							
Öğrenci			Numara		Sınıf		
SERMEDAĞ COŞKUN			0		12S		
Puan Türü	Puan	Genel Ortalama	Dereceler				
			Snf	Kurum	İlçe	İl	Genel
SÖZ	▼ 156,990	213,540	145	369	794	1530	46562
SAY	▲ 248,268	244,410	85	136	347	631	18990
EA	▼ 201,485	232,090	95	277	619	1181	34471
Katılımlar:			158	397	838	1612	49188

T.C.No ile eşleşen TYT bilgileriniz kullanılmıştır.

Ders	Soru	Doğru	Yanlış	Net	Başarı %	Sınıf Ort.	Kurum Ort.	Genel Ort.
Türkçe	40	21	9	18,75	47			
Tarih-1	5	3	1	2,75	55			
Coğrafya-1	5	2	1	1,75	35			
Felsefe	5	0	1	-0,25	-5			
Din Kült. ve Ahl. Bil.	5	3	0	3,00	60			
TYT Sosyal	20	8	3	7,25	36			
Matematik-1	30	9	5	7,75	26			
Geometri	10	0	1	-0,25	-3			
TYT Matematik	40	9	6	7,50	19			
Fizik	7	3	3	2,25	32			
Kimya	7	1	2	0,50	7			
Biyoloji	6	0	2	-0,50	-8			
TYT Fen	20	4	7	2,25	11			
Matematik-2	30	9	1	8,75	29	▼ 9,47	▲ 6,89	▲ 7,44
Geometri	10	6	0	6,00	60	▲ 2,62	▲ 1,57	▲ 1,78
Matematik	40	15	1	14,75	37	▲ 12,09	▲ 8,46	▲ 9,22
Fizik	14	6	5	4,75	34	▲ 3,03	▲ 1,72	▲ 1,68
Kimya	13	6	2	5,50	42	▲ 3,71	▲ 2,02	▲ 2,29
Biyoloji	13	4	5	2,75	21	▼ 5,86	▼ 3,48	▼ 3,56
Fen Bilimleri	40	16	12	13,00	33	▲ 12,59	▲ 7,23	▲ 7,54
Toplam:	280	73	38	63,50	23	▼ 87,56	▼ 81,68	▼ 84,65
Soru No	1234567890123456789012345678901234567890							
Matematik	E C C CA c B A B B C DA ABD							
Cevap Anahtarı	A EBBCCADCCABADCBACCBACAEBBDBBCDDADCABD							
Fen Bilimleri	eeBdEbe Dd AA AbCe AECEdD deC Da Cb							
Cevap Anahtarı	A CABEDEDDCDAEDCADCBCCBAECCDCEADCCDECCA							

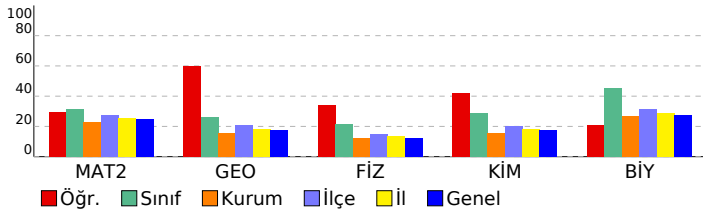

ORJİNAL TG AYT 1				
DERSLERE GÖRE ANALİZ				
Matematik				
Matematik-2	S	D	Y	B%
Dört İşlem Yeteneği	1	1	0	100
Çarpımlara Ayırma	1	0	0	0
Asal Sayılar ve Aralarında Asal Sayılar	1	0	0	0
Köklü İfadeler	1	0	0	0
Polinomlarda Bölme İşlemi ve Bölme İşleminde Kalanı Bulma	1	1	0	100
Kartezyen Çarpım	1	0	0	0
Eşitsizlikler	1	0	0	0
Önermeler ve Bileşik Önermeler	1	0	0	0
Pascal Üçgeni ve Binom Açılımı	1	1	0	100
Logaritma Fonksiyonunun Özellikleri	2	1	0	50
Aritmetik Dizi	1	1	0	100
Parabolün Tepe Noktası	1	0	0	0
OLASILIK	1	0	0	0
Permütasyon	1	0	1	0
Fonksiyonlarda İşlemler	1	0	0	0
0/0 Belirsizliği	1	1	0	100
LİMİT VE SÜREKLİLİK	1	0	0	0
Türev Kuralları	1	1	0	100
Türevin Fiziksel Anlamı ve Türevin Geometrik Yorumu	1	0	0	0
Minimum-Maksimum Problemleri	1	0	0	0
Artanlık-Azalanlık-Ekstremum Noktalar	1	0	0	0
Integral Alma Kuralları	1	0	0	0
Integral ile Alan Hesabı	2	0	0	0
Değişken Değiştirme Yöntemiyle Integral Alma	1	0	0	0
Trigonometrik Fonksiyonların Aralığı ve Sıralaması	1	1	0	100
Üçgende Trigonometrik Bağınlar	1	0	0	0
Yarı Açılış Formülleri	1	0	0	0
Trigonometrik Denklemler	1	1	0	100
Geometri	S	D	Y	B%
Geometrik Kavramlar ve Doğru Açılar	1	0	0	0
Paralelkenar	1	1	0	100
Dairede Çevre ve Alan	1	0	0	0
Çemberin Analitik İncelenmesi	2	1	0	50
ANALİTİK GEOMETRİ	3	3	0	100
Dönüşüm Geometrisi	1	0	0	0
Prizmalar	1	1	0	100
Fen Bilimleri				
Fizik	S	D	Y	B%
Radioaktif bozunma sonucu atomun kütle numarası, atom numarası ve enerjisindeki değişimi açıklar.	1	0	1	0
Newton'ın Hareket Yasaları	1	0	1	0
Kütle merkezi ve ağırlık merkezi kavramlarını açıklar.	1	1	0	100
Fotoelektrik olayını açıklar.	1	0	1	0
Kepler Kanunları'nı açıklar.	1	1	0	100
Atom altı parçacıkların özelliklerini temel düzeyde açıklar.	1	0	1	0
Transformatörlerin çalışma prensibini açıklar.	1	1	0	100
Düzgün çembersel hareketi açıklar.	1	0	0	0
Cisimlerin denge şartlarını açıklar.	1	1	0	100
Yay sarkacı ve basit sarkaçta periyodu bağlı olduğu değişkenleri belirler.	1	0	1	0
İtme ile çizgisel momentum değişimi arasında ilişki kurar.	1	0	0	0
Görüntüleme cihazlarının çalışma prensiplerini açıklar.	1	1	0	100
Alternatif ve doğru akım devrelerinde direncin, bobinin ve sığacın davranışını açıklar.	1	1	0	100
Yükü parçacıkların düzgün elektrik alandaki davranışını açıklar.	1	0	0	0
Kimya	S	D	Y	B%
Atomu kuantum modeliyle açıklar.	1	0	0	0
Gas davranışlarını kinetik teori ile açıklar.	1	0	0	0
Çözeltilerin koligatif özellikleri ile derişimleri arasında ilişki kurar.	1	1	0	100
Çözünürlüğün sıcaklık ve basınçla ilişkisini açıklar.	1	0	1	0
Tepkimelerde meydana gelen enerji değişimlerini açıklar.	1	1	0	100
Tepkime Hızını Etkileyen Faktörler	1	0	1	0
Dengeyi Etkileyen Faktörler	1	0	0	0
Tampon çözeltilerin özellikleri ile günlük kullanım alanlarını ilişkilendirir.	1	0	0	0
Elektroliz olayını elektrik akımı, zaman ve değişime uğrayan madde kütleleri açısından açıklar.	1	0	0	0
Elektrotlar ve Elektrokimyasal Hücreler	1	1	0	100
Basit Formül ve Molekül Formülü	1	1	0	100
Eterleri sınıflandırarak adlarını, formüllerini, özelliklerini ve kullanım alanlarını açıklar.	1	1	0	100
Alkoller sınıflandırarak adlarını, formüllerini, özelliklerini ve kullanım alanlarını açıklar.	1	1	0	100
Biyoloji	S	D	Y	B%
Sinir Sistemi	1	0	1	0
Göz	1	1	0	100
Bitkilerin Yapısı	1	0	0	0
Sindirir Organları	1	0	0	0
Kalbin Çalışması	1	0	1	0
Solunum Gazlarının Taşınması	1	0	1	0
Dişi Üreme Sistemi	1	1	0	100
Simbiyotik İlişkiler	1	0	0	0
Popülasyon Ekolojisi	1	1	0	100
GENDEN PROTEİNE	1	0	1	0
Fotosentez	1	0	0	0
Bitkilerde Hareket	1	1	0	100
Bitkilerde Eşeyli Üreme	1	0	1	0

SONUÇ BELGESİ							
MANİSA / YUNUSEMRE / KEP AKADEMİ							
Öğrenci			Numara		Sınıf		
ŞEVKET ÖZEL			0		12S		
Puan Türü	Puan	Genel Ortalama	Dereceler				
			Snf	Kurum	İlçe	İl	Genel
SÖZ	▲ 221,100	213,540	23	155	324	640	17114
SAY	▲ 415,130	244,410	6	8	31	42	1038
EA	▲ 307,400	232,090	13	28	92	141	3767
Katılımlar:			158	397	838	1612	49188

T.C.No ile eşleşen TYT bilgileriniz kullanılmıştır.

Ders	Soru	Doğru	Yanlış	Net	Başarı %	Sınıf Ort.	Kurum Ort.	Genel Ort.
<i>Türkçe</i>	40	33	6	31,50	79			
<i>Tarih-1</i>	5	4	1	3,75	75			
<i>Coğrafya-1</i>	5	4	0	4,00	80			
<i>Felsefe</i>	5	3	1	2,75	55			
<i>Din Kült. ve Ahl. Bil.</i>	5	3	1	2,75	55			
<i>TYT Sosyal</i>	20	14	3	13,25	66			
<i>Matematik-1</i>	30	24	1	23,75	79			
<i>Geometri</i>	10	6	2	5,50	55			
<i>TYT Matematik</i>	40	30	3	29,25	73			
<i>Fizik</i>	7	6	1	5,75	82			
<i>Kimya</i>	7	7	0	7,00	100			
<i>Biyoloji</i>	6	4	1	3,75	63			
<i>TYT Fen</i>	20	17	2	16,50	83			
Matematik-2	30	23	6	21,50	72	▲ 9,47	▲ 6,89	▲ 7,44
Geometri	10	8	2	7,50	75	▲ 2,62	▲ 1,57	▲ 1,78
Matematik	40	31	8	29,00	73	▲ 12,09	▲ 8,46	▲ 9,22
Fizik	14	12	2	11,50	82	▲ 3,03	▲ 1,72	▲ 1,68
Kimya	13	12	1	11,75	90	▲ 3,71	▲ 2,02	▲ 2,29
Biyoloji	13	11	2	10,50	81	▲ 5,86	▲ 3,48	▲ 3,56
Fen Bilimleri	40	35	5	33,75	84	▲ 12,59	▲ 7,23	▲ 7,54
Toplam:	280	160	27	153,25	55	▲ 87,56	▲ 81,68	▲ 84,65
Soru No	1234567890123456789012345678901234567890							
Matematik	BCDEBCCDA CACABeeBBceBBBeEdCDBCaAeADB							
Cevap Anahtarı	B	BCDEBBCCDABCACABCCBBcABBBAEBDCDBCDADAB						
Fen Bilimleri	EdECBEEAACDDDECDDeCBEABCECCDCeAECDDCdAEC							
Cevap Anahtarı	B	EAECBEDAACDDDECDDeCBEABCECCDCCAECDDCCAEC						

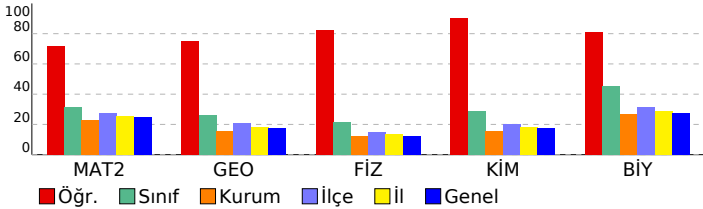

ORJİNAL TG AYT 1				
DERSLERE GÖRE ANALİZ				
Matematik				
Matematik-2	S	D	Y	B%
Dört İşlem Yeteneği	1	1	0	100
Çarpımlara Ayırma	1	1	0	100
Asal Sayılar ve Aralarında Asal Sayılar	1	1	0	100
Köklü İfadeler	1	1	0	100
Polinomlarda Bölme İşlemi ve Bölme İşleminde Kalanı Bulma	1	1	0	100
Kartezyen Çarpım	1	1	0	100
Eşitsizlikler	1	1	0	100
Önemeler ve Bileşik Önemeler	1	1	0	100
Pascal Üçgeni ve Binom Açılımı	1	1	0	100
Logaritma Fonksiyonunun Özellikleri	2	2	0	100
Aritmetik Dizi	1	1	0	100
Parabolün Tepe Noktası	1	1	0	100
OLASILIK	1	1	0	100
Permütasyon	1	1	0	100
Fonksiyonlarda İşlemler	1	1	0	100
0/0 Belirsizliği	1	1	0	100
LİMİT VE SÜREKLİLİK	1	1	0	100
Türev Kuralları	1	0	1	0
Türevin Fiziksel Anlamı ve Türevin Geometrik Yorumu	1	0	1	0
Minimum-Maksimum Problemleri	1	0	1	0
Artanlık-Azalanlık-Ekstremum Noktalar	1	0	0	0
Integral Alma Kuralları	1	0	1	0
Integral ile Alan Hesabı	2	1	1	50
Değişken Değiştirme Yöntemiyle Integral Alma	1	0	1	0
Trigonometrik Fonksiyonların Aralığı ve Sıralaması	1	1	0	100
Üçgende Trigonometrik Bağınlar	1	1	0	100
Yarı Açılış Formülleri	1	1	0	100
Trigonometrik Denklemler	1	1	0	100
Geometri	S	D	Y	B%
Geometrik Kavramlar ve Doğru Açılar	1	1	0	100
Paralelkenar	1	1	0	100
Dairede Çevre ve Alan	1	0	1	0
Çemberin Analitik İncelenmesi	2	1	1	50
ANALİTİK GEOMETRİ	3	3	0	100
Dönüşüm Geometrisi	1	1	0	100
Prizmalar	1	1	0	100
Fen Bilimleri				
Fizik	S	D	Y	B%
Radyoaktif bozunma sonucu atomun kütle numarası, atom numarası ve enerjisindeki değişimi açıklar.	1	1	0	100
Newton'ın Hareket Yasaları	1	0	1	0
Kütle merkezi ve ağırlık merkezi kavramlarını açıklar.	1	1	0	100
Fotoelektrik olayını açıklar.	1	1	0	100
Kepler Kanunları'nı açıklar.	1	1	0	100
Atom altı parçacıkların özelliklerini temel düzeyde açıklar.	1	0	1	0
Transformatörlerin çalışma prensibini açıklar.	1	1	0	100
Düzgün çembersel hareketi açıklar.	1	1	0	100
Cisimlerin denge şartlarını açıklar.	1	1	0	100
Yay sarkacı ve basit sarkaçta periyodun bağlı olduğu değişkenleri belirler.	1	1	0	100
İtme ile çizgisel momentum değişimi arasında ilişki kurar.	1	1	0	100
Görüntüleme cihazlarının çalışma prensiplerini açıklar.	1	1	0	100
Alternatif ve doğru akım devrelerinde direncin, bobinin ve sigacın davranışını açıklar.	1	1	0	100
Yükü parçacıkların düzgün elektrik alanındaki davranışını açıklar.	1	1	0	100
Kimya	S	D	Y	B%
Atomu kuantum modeliyle açıklar.	1	1	0	100
Gaz davranışlarını kinetik teori ile açıklar.	1	1	0	100
Çözeltilerin koligatif özellikleri ile derişimleri arasında ilişki kurar.	1	0	1	0
Çözünürlüğün sıcaklık ve basınçla ilişkisini açıklar.	1	1	0	100
Tepkimelerde meydana gelen enerji değişimlerini açıklar.	1	1	0	100
Tepkime Hızını Etkileyen Faktörler	1	1	0	100
Dengeyi Etkileyen Faktörler	1	1	0	100
Tampon çözeltilerin özellikleri ile günlük kullanım alanlarını ilişkilendirir.	1	1	0	100
Elektroliz olayını elektrik akımı, zaman ve değişime uğrayan madde kütleleri açısından açıklar.	1	1	0	100
Elektrotlar ve Elektrokimyasal Hücreler	1	1	0	100
Basit Formül ve Molekül Formülü	1	1	0	100
Eterleri sınıflandırarak adlarını, formüllerini, özelliklerini ve kullanım alanlarını açıklar.	1	1	0	100
Alkoller sınıflandırarak adlarını, formüllerini, özelliklerini ve kullanım alanlarını açıklar.	1	1	0	100
Biyoloji	S	D	Y	B%
Sinir Sistemi	1	1	0	100
Göz	1	1	0	100
Bitkilerin Yapısı	1	0	1	0
Sindirim Organları	1	1	0	100
Kalbin Çalışması	1	1	0	100
Solunum Gazlarının Taşınması	1	1	0	100
Dişi Üreme Sistemi	1	1	0	100
Simbiyotik İlişkiler	1	1	0	100
Popülasyon Ekolojisi	1	1	0	100
GENDEN PROTEİNE	1	1	0	100
Fotosentez	1	1	0	100
Bitkilerde Hareket	1	0	1	0
Bitkilerde Eşeyli Üreme	1	1	0	100

SONUÇ BELGESİ	ORJİNAL TG AYT 1
MANİSA / YUNUSEMRE / KEP AKADEMİ	DERSLERE GÖRE ANALİZ

Öğrenci			Numara		Sınıf		
ŞEVVAL SARA			0		12S		
Puan Türü	Puan	Genel Ortalama	Dereceler				
			Snf	Kurum	İlçe	İl	Genel
SÖZ	▼ 192,923	213,540	72	251	529	1040	30044
SAY	▲ 329,145	244,410	39	51	160	261	7326
EA	▲ 258,803	232,090	41	114	294	502	14136
Katılımlar:			158	397	838	1612	49188

T.C.No ile eşleşen TYT bilgileriniz kullanılmıştır.

Ders	Soru	Doğru	Yanlış	Net	Başarı %	Sınıf Ort.	Kurum Ort.	Genel Ort.
<i>Türkçe</i>	40	29	10	26,50	66			
<i>Tarih-1</i>	5	5	0	5,00	100			
<i>Coğrafya-1</i>	5	3	1	2,75	55			
<i>Felsefe</i>	5	2	1	1,75	35			
<i>Din Kült. ve Ahl. Bil.</i>	5	4	1	3,75	75			
<i>TYT Sosyal</i>	20	14	3	13,25	66			
<i>Matematik-1</i>	30	19	3	18,25	61			
<i>Geometri</i>	10	3	1	2,75	28			
<i>TYT Matematik</i>	40	22	4	21,00	53			
<i>Fizik</i>	7	4	2	3,50	50			
<i>Kimya</i>	7	2	3	1,25	18			
<i>Biyoloji</i>	6	2	4	1,00	17			
<i>TYT Fen</i>	20	8	9	5,75	29			
Matematik-2	30	18	2	17,50	58	▲ 9,47	▲ 6,89	▲ 7,44
Geometri	10	5	2	4,50	45	▲ 2,62	▲ 1,57	▲ 1,78
Matematik	40	23	4	22,00	55	▲ 12,09	▲ 8,46	▲ 9,22
Fizik	14	4	5	2,75	20	▼ 3,03	▲ 1,72	▲ 1,68
Kimya	13	8	2	7,50	58	▲ 3,71	▲ 2,02	▲ 2,29
Biyoloji	13	10	1	9,75	75	▲ 5,86	▲ 3,48	▲ 3,56
Fen Bilimleri	40	22	8	20,00	50	▲ 12,59	▲ 7,23	▲ 7,54
Toplam:	280	118	38	108,50	39	▲ 87,56	▲ 81,68	▲ 84,65
Soru No	1234567890123456789012345678901234567890							
Matematik	EBBCC bbCCABADC C BBDBd aDA CAB							
Cevap Anahtarı	A EBBCCADCCABADCBBACCBCAEBBDBBCCDDADCABD							
Fen Bilimleri	Cea E DabbA DCAdB aBAE CDCEADCd EC A							
Cevap Anahtarı	A CABEEDDDCDAEDCADCBCBBAECCDCEADCCECCA							

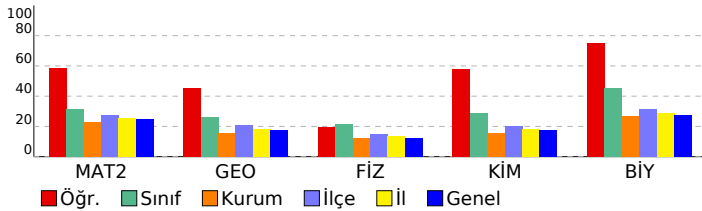

Matematik	S	D	Y	B%
Matematik-2				
Dört İşlem Yeteneği	1	1	0	100
Çarpımlara Ayırma	1	1	0	100
Asal Sayılar ve Aralarında Asal Sayılar	1	1	0	100
Köklü İfadeler	1	1	0	100
Polinomlarda Bölme İşlemi ve Bölme İşleminde Kalanı Bulma	1	1	0	100
Kartezyen Çarpım	1	1	0	100
Eşitsizlikler	1	0	0	0
Önermeler ve Bileşik Önermeler	1	0	1	0
Pascal Üçgeni ve Binom Açılımı	1	0	1	0
Logaritma Fonksiyonunun Özellikleri	2	2	0	100
Aritmetik Dizi	1	1	0	100
Parabolün Tepe Noktası	1	1	0	100
OLASILIK	1	1	0	100
Permütasyon	1	1	0	100
Fonksiyonlarda İşlemler	1	1	0	100
0/0 Belirsizliği	1	0	0	0
LİMİT VE SÜREKLİLİK	1	0	0	0
Türev Kuralları	1	0	0	0
Türevin Fiziksel Anlamı ve Türevin Geometrik Yorumu	1	0	0	0
Minimum-Maksimum Problemleri	1	1	0	100
Artanlık-Azalanlık-Ekstremum Noktalar	1	0	0	0
Integral Alma Kuralları	1	0	0	0
Integral ile Alan Hesabı	2	0	0	0
Değişken Değiştirme Yöntemiyle Integral Alma	1	0	0	0
Trigonometrik Fonksiyonların Aralığı ve Sıralaması	1	1	0	100
Üçgende Trigonometrik Bağınlar	1	1	0	100
Yarı Açılış Formülleri	1	1	0	100
Trigonometrik Denklemler	1	1	0	100
Geometri				
Geometrik Kavramlar ve Doğru Açılar	1	0	1	0
Paralelkenar	1	0	0	0
Dairede Çevre ve Alan	1	0	1	0
Çemberin Analitik İncelenmesi	2	1	0	50
ANALİTİK GEOMETRİ	3	3	0	100
Dönüşüm Geometrisi	1	1	0	100
Prizmalar	1	0	0	0
Fen Bilimleri				
Fizik				
Radyoaktif bozunma sonucu atomun kütle numarası, atom numarası ve enerjisindeki değişimi açıklar.	1	1	0	100
Newton'ın Hareket Yasaları	1	0	1	0
Kütle merkezi ve ağırlık merkezi kavramlarını açıklar.	1	0	1	0
Fotoelektrik olayını açıklar.	1	0	0	0
Kepler Kanunları'nı açıklar.	1	1	0	100
Atom altı parçacıkların özelliklerini temel düzeyde açıklar.	1	0	0	0
Transformatörlerin çalışma prensibini açıklar.	1	0	0	0
Düzgün çembersel hareketi açıklar.	1	0	1	100
Cisimlerin denge şartlarını açıklar.	1	1	1	0
Yay sarkacı ve basit sarkaçta periyodu bağlı olduğu değişkenleri belirler.	1	0	1	0
İtme ile çizgisel momentum değişimi arasında ilişki kurar.	1	0	1	0
Görüntüleme cihazlarının çalışma prensiplerini açıklar.	1	1	0	100
Alternatif ve doğru akım devrelerinde direncin, bobinin ve siganın davranışını açıklar.	1	0	0	0
Yükü parçacıkların düzgün elektrik alanındaki davranışını açıklar.	1	0	0	0
Kimya				
Atomu kuantum modeliyle açıklar.	1	1	0	100
Gaz davranışlarını kinetik teori ile açıklar.	1	1	0	100
Çözeltilerin koligatif özellikleri ile derişimleri arasında ilişki kurar.	1	1	0	100
Çözünürlüğün sıcaklık ve basınçla ilişkisini açıklar.	1	1	0	100
Tepkimelerde meydana gelen enerji değişimlerini açıklar.	1	0	1	0
Tepkime Hızını Etkileyen Faktörler	1	1	0	100
Dengeyi Etkileyen Faktörler	1	0	0	0
Tampon çözeltilerin özellikleri ile günlük kullanım alanlarını ilişkilendirir.	1	0	1	0
Elektroliz olayını elektrik akımı, zaman ve değişime uğrayan madde kütleleri açısından açıklar.	1	1	0	100
Elektrotlar ve Elektrokimyasal Hücreler	1	1	0	100
Basit Formül ve Molekül Formülü	1	1	0	100
Eterleri sınıflandırarak adlarını, formüllerini, özelliklerini ve kullanım alanlarını açıklar.	1	0	0	0
Alkoller sınıflandırarak adlarını, formüllerini, özelliklerini ve kullanım alanlarını açıklar.	1	0	0	0
Biyoloji				
Sinir Sistemi	1	1	0	100
Göz	1	1	0	100
Bitkilerin Yapısı	1	1	0	100
Sindirim Organları	1	1	0	100
Kalbın Çalışması	1	1	0	100
Solunum Gazlarının Taşınması	1	1	0	100
Dişi Üreme Sistemi	1	1	0	100
Simbiyotik İlişkiler	1	0	1	0
Popülasyon Ekolojisi	1	0	0	0
GENDEN PROTEİNE	1	1	0	100
Fotosentez	1	1	0	100
Bitkilerde Hareket	1	0	0	0
Bitkilerde Eşeyli Üreme	1	1	0	100

SONUÇ BELGESİ	ORJİNAL TG AYT 1
MANİSA / YUNUSEMRE / KEP AKADEMİ	DERSLERE GÖRE ANALİZ

Öğrenci			Numara		Sınıf		
ŞEYMANUR DOĞRUER			0		12S		
Puan Türü	Puan	Genel Ortalama	Dereceler				
			Snf	Kurum	İlçe	İl	Genel
SÖZ	▼ 193,340	213,540	71	249	527	1035	29881
SAY	▲ 279,215	244,410	63	91	259	451	13747
EA	▼ 230,745	232,090	63	185	442	804	23670
Katılımlar:			158	397	838	1612	49188

T.C.No ile eşleşen TYT bilgileriniz kullanılmıştır.

Ders	Soru	Doğru	Yanlış	Net	Başarı %	Sınıf Ort.	Kurum Ort.	Genel Ort.
<i>Türkçe</i>	40	31	6	29,50	74			
<i>Tarih-1</i>	5	5	0	5,00	100			
<i>Coğrafya-1</i>	5	3	2	2,50	50			
<i>Felsefe</i>	5	4	1	3,75	75			
<i>Din Kült. ve Ahl. Bil.</i>	5	5	0	5,00	100			
<i>TYT Sosyal</i>	20	17	3	16,25	81			
<i>Matematik-1</i>	30	16	1	15,75	53			
<i>Geometri</i>	10	3	4	2,00	20			
<i>TYT Matematik</i>	40	19	5	17,75	44			
<i>Fizik</i>	7	3	4	2,00	29			
<i>Kimya</i>	7	2	3	1,25	18			
<i>Biyoloji</i>	6	1	3	0,25	4			
<i>TYT Fen</i>	20	6	10	3,50	18			
Matematik-2	30	11	3	10,25	34	▲ 9,47	▲ 6,89	▲ 7,44
Geometri	10	2	2	1,50	15	▼ 2,62	▼ 1,57	▼ 1,78
Matematik	40	13	5	11,75	29	▼ 12,09	▲ 8,46	▲ 9,22
Fizik	14	4	8	2,00	14	▼ 3,03	▲ 1,72	▲ 1,68
Kimya	13	5	4	4,00	31	▲ 3,71	▲ 2,02	▲ 2,29
Biyoloji	13	8	5	6,75	52	▲ 5,86	▲ 3,48	▲ 3,56
Fen Bilimleri	40	17	17	12,75	32	▲ 12,59	▲ 7,23	▲ 7,54
Toplam:	280	103	46	91,50	33	▲ 87,56	▲ 81,68	▲ 84,65
Soru No	1234567890123456789012345678901234567890							
Matematik	c EdB CeA AC C C BBB c DA c							
Cevap Anahtarı	B BCDEBBCCDABCACABCCBBABBBAEBDCBCDADADB							
Fen Bilimleri	EdEdB bd bDeec DDdCaE c CdDcAeACdDabEC							
Cevap Anahtarı	B EAECBEDAACDDDECDACBEABCECCDCCAECDDCCAEC							

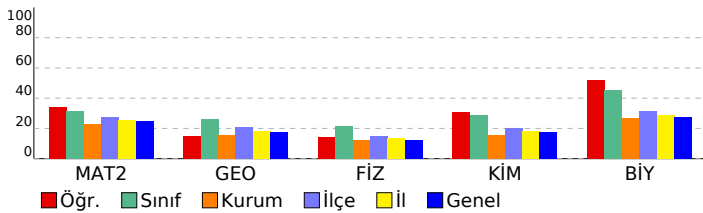

Matematik	S	D	Y	B%
Matematik-2				
Dört İşlem Yeteneği	1	1	0	100
Çarpımlara Ayırma	1	0	1	0
Asal Sayılar ve Aralarında Asal Sayılar	1	1	0	100
Köklü ifadeler	1	0	1	0
Polinomlarda Bölme işlemi ve Bölme İşleminde Kalanı Bulma	1	0	0	0
Kartezyen Çarpım	1	1	0	100
Eşitsizlikler	1	0	0	0
Önermeler ve Bileşik Önermeler	1	0	0	0
Pascal Üçgeni ve Binom Açılımı	1	0	0	0
Logaritma Fonksiyonunun Özellikleri	2	1	0	50
Aritmetik Dizi	1	1	0	100
Parabolün Tepe Noktası	1	0	0	0
OLASILIK	1	1	0	100
Permütasyon	1	0	1	0
Fonksiyonlarda İşlemler	1	1	0	100
0/0 Belirsizliği	1	0	0	0
LİMİT VE SÜREKLİLİK	1	0	0	0
Türev Kuralları	1	0	0	0
Türevin Fiziksel Anlamı ve Türevin Geometrik Yorumu	1	0	0	0
Minimum-Maksimum Problemleri	1	1	0	100
Artanlık-Azalanlık-Ekstremum Noktalar	1	0	0	0
Integral Alma Kuralları	1	0	0	0
Integral ile Alan Hesabı	2	0	0	0
Değişken Değiştirme Yöntemiyle Integral Alma	1	0	0	0
Trigonometrik Fonksiyonların Aralığı ve Sıralaması	1	1	0	100
Üçgende Trigonometrik Bağınlar	1	1	0	100
Yarı Açılış Formülleri	1	0	0	0
Trigonometrik Denklemler	1	1	0	100
Geometri				
Geometrik Kavramlar ve Doğru Açılar	1	0	1	0
Paralelkenar	1	0	0	0
Dairede Çevre ve Alan	1	1	0	100
Çemberin Analitik İncelenmesi	2	0	0	0
ANALİTİK GEOMETRİ	3	1	0	33
Dönüşüm Geometrisi	1	0	0	0
Prizmalar	1	0	1	0
Fen Bilimleri				
Fizik				
Radyoaktif bozunma sonucu atomun kütle numarası, atom numarası ve enerjisindeki değişimi açıklar.	1	0	1	0
Newton'ın Hareket Yasaları	1	0	1	0
Kütle merkezi ve ağırlık merkezi kavramlarını açıklar.	1	1	0	100
Fotoelektrik olayını açıklar.	1	1	0	100
Kepler Kanunları'nı açıklar.	1	1	0	100
Atom altı parçacıkların özelliklerini temel düzeyde açıklar.	1	0	1	0
Transformatörlerin çalışma prensibini açıklar.	1	0	0	0
Düzgün çembersel hareketi açıklar.	1	0	1	0
Cisimlerin denge şartlarını açıklar.	1	0	1	0
Yay sarkacı ve basit sarkaçta periyodu bağlı olduğu değişkenleri belirler.	1	0	1	0
İtme ile çizgisel momentum değişimi arasında ilişki kurar.	1	1	0	100
Görüntüleme cihazlarının çalışma prensiplerini açıklar.	1	0	1	0
Alternatif ve doğru akım devrelerinde direncin, bobinin ve sigancın davranışını açıklar.	1	0	0	0
Yükü parçacıkların düzgün elektrik alanındaki davranışını açıklar.	1	0	1	0
Kimya				
Atomu kuantum modeliyle açıklar.	1	1	0	100
Gaz davranışlarını kinetik teori ile açıklar.	1	0	0	0
Çözeltilerin koligatif özellikleri ile derişimleri arasında ilişki kurar.	1	0	1	0
Çözünürlüğün sıcaklık ve basınçla ilişkisini açıklar.	1	1	0	100
Tepkimelerde meydana gelen enerji değişimlerini açıklar.	1	1	0	100
Tepkime Hızını Etkileyen Faktörler	1	0	1	0
Dengeyi Etkileyen Faktörler	1	0	0	0
Tampon çözeltilerin özellikleri ile günlük kullanım alanlarını ilişkilendirir.	1	0	1	0
Elektroliz olayını elektrik akımı, zaman ve değişime uğrayan madde kütleleri açısından açıklar.	1	0	1	0
Elektrotlar ve Elektrokimyasal Hücreler	1	0	0	0
Basit Formül ve Molekül Formülü	1	0	0	0
Eterleri sınıflandırarak adlarını, formüllerini, özelliklerini ve kullanım alanlarını açıklar.	1	1	0	100
Alkoller sınıflandırarak adlarını, formüllerini, özelliklerini ve kullanım alanlarını açıklar.	1	1	0	100
Biyoloji				
Sinir Sistemi	1	1	0	100
Göz	1	1	0	100
Bitkilerin Yapısı	1	0	1	0
Sindirim Organları	1	1	0	100
Kalbın Çalışması	1	1	0	100
Solunum Gazlarının Taşınması	1	0	1	0
Dişi Üreme Sistemi	1	1	0	100
Simbiyotik İlişkiler	1	0	1	0
Popülasyon Ekolojisi	1	1	0	100
GENDEN PROTEİNE	1	1	0	100
Fotosentez	1	1	0	100
Bitkilerde Hareket	1	0	1	0
Bitkilerde Eşeyli Üreme	1	0	1	0

SONUÇ BELGESİ	ORJİNAL TG AYT 1
MANİSA / YUNUSEMRE / KEP AKADEMİ	DERSLERE GÖRE ANALİZ

Öğrenci			Numara		Sınıf		
SİDAL NAZ ARSLAN			0		12S		
Puan Türü	Puan	Genel Ortalama	Dereceler				
			Snf	Kurum	İlçe	İl	Genel
SÖZ	▼ 191,553	213,540	74	256	538	1061	30779
SAY	▲ 275,293	244,410	66	98	270	475	14340
EA	▲ 244,188	232,090	50	148	371	661	18866
Katılımlar:			158	397	838	1612	49188

İsminiz ile eşleşen TYT bilgileriniz kullanılmıştır.

Ders	Soru	Doğru	Yanlış	Net	Başarı %	Sınıf Ort.	Kurum Ort.	Genel Ort.
<i>Türkçe</i>	40	32	7	30,25	76			
<i>Tarih-1</i>	5	4	1	3,75	75			
<i>Coğrafya-1</i>	5	5	0	5,00	100			
<i>Felsefe</i>	5	2	1	1,75	35			
<i>Din Kült. ve Ahl. Bil.</i>	5	5	0	5,00	100			
<i>TYT Sosyal</i>	20	16	2	15,50	78			
<i>Matematik-1</i>	30	11	2	10,50	35			
<i>Geometri</i>	10	4	1	3,75	38			
<i>TYT Matematik</i>	40	15	3	14,25	36			
<i>Fizik</i>	7	2	3	1,25	18			
<i>Kimya</i>	7	4	1	3,75	54			
<i>Biyoloji</i>	6	1	2	0,50	8			
<i>TYT Fen</i>	20	7	6	5,50	28			
Matematik-2	30	13	2	12,50	42	▲ 9,47	▲ 6,89	▲ 7,44
Geometri	10	5	1	4,75	48	▲ 2,62	▲ 1,57	▲ 1,78
Matematik	40	18	3	17,25	43	▲ 12,09	▲ 8,46	▲ 9,22
Fizik	14	2	3	1,25	9	▼ 3,03	▼ 1,72	▼ 1,68
Kimya	13	1	2	0,50	4	▼ 3,71	▼ 2,02	▼ 2,29
Biyoloji	13	5	0	5,00	38	▼ 5,86	▲ 3,48	▲ 3,56
Fen Bilimleri	40	8	5	6,75	17	▼ 12,59	▼ 7,23	▼ 7,54
Toplam:	280	96	26	89,50	32	▲ 87,56	▲ 81,68	▲ 84,65
Soru No	1234567890123456789012345678901234567890							
Matematik	B bE B CDA C C C c BBB B BCDA A d							
Cevap Anahtarı	B BCDEBBCCDABCACABCCBBABBBAEBDCBCDADADB							
Fen Bilimleri	a d e DD b cB EC D AE							
Cevap Anahtarı	B EAECBEDAACDDDECDDACBEABCECCDCCAECDDCCAEC							

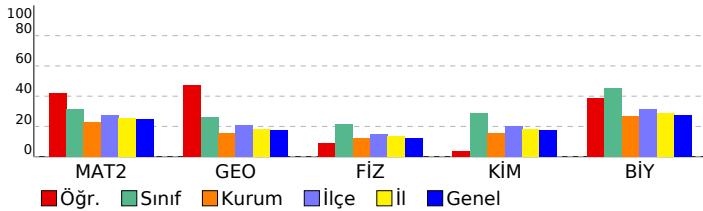

Matematik	S	D	Y	B%
Matematik-2				
Dört İşlem Yeteneği	1	1	0	100
Çarpımlara Ayırma	1	0	0	0
Asal Sayılar ve Aralarında Asal Sayılar	1	1	0	100
Köklü ifadeler	1	1	0	100
Polinomlarda Bölme işlemi ve Bölme İşleminde Kalanı Bulma	1	0	0	0
Kartezyen Çarpım	1	0	0	0
Eşitsizlikler	1	0	0	0
Önermeler ve Bileşik Önermeler	1	0	1	0
Pascal Üçgeni ve Binom Açılımı	1	0	0	0
Logaritma Fonksiyonunun Özellikleri	2	2	0	100
Aritmetik Dizi	1	1	0	100
Parabolün Tepe Noktası	1	0	0	0
OLASILIK	1	0	0	0
Permütasyon	1	1	0	100
Fonksiyonlarda İşlemler	1	1	0	100
0/0 Belirsizliği	1	0	0	0
LİMİT VE SÜREKLİLİK	1	0	1	0
Türev Kuralları	1	0	0	0
Türevin Fiziksel Anlamı ve Türevin Geometrik Yorumu	1	0	0	0
Minimum-Maksimum Problemleri	1	1	0	100
Artanlık-Azalanlık-Ekstremum Noktalar	1	0	0	0
Integral Alma Kuralları	1	0	0	0
Integral ile Alan Hesabı	2	0	0	0
Değişken Değiştirme Yöntemiyle Integral Alma	1	1	0	100
Trigonometrik Fonksiyonların Aralığı ve Sıralaması	1	1	0	100
Üçgende Trigonometrik Bağınlar	1	1	0	100
Yarı Açılış Formülleri	1	0	0	0
Trigonometrik Denklemler	1	1	0	100
Geometri				
Geometrik Kavramlar ve Doğru Açılar	1	1	0	100
Paralelkenar	1	1	0	100
Dairede Çevre ve Alan	1	1	0	100
Çemberin Analitik İncelenmesi	2	0	0	0
ANALİTİK GEOMETRİ	3	2	1	67
Dönüşüm Geometrisi	1	0	0	0
Prizmalar	1	0	0	0
Fen Bilimleri				
Fizik				
Radyoaktif bozunma sonucu atomun kütle numarası, atom numarası ve enerjisindeki değişimi açıklar.	1	0	0	0
Newton'ın Hareket Yasaları	1	0	0	0
Kütle merkezi ve ağırlık merkezi kavramlarını açıklar.	1	0	1	0
Fotoelektrik olayını açıklar.	1	0	0	0
Kepler Kanunları'nı açıklar.	1	0	1	0
Atom altı parçacıkların özelliklerini temel düzeyde açıklar.	1	0	0	0
Transformatörlerin çalışma prensibini açıklar.	1	0	0	0
Düzgün çembersel hareketi açıklar.	1	1	0	100
Cisimlerin denge şartlarını açıklar.	1	1	0	100
Yay sarkacı ve basit sarkaçta periyodu bağlı olduğu değişkenleri belirler.	1	0	1	0
İtme ile çizgisel momentum değişimi arasında ilişki kurar.	1	0	0	0
Görüntüleme cihazlarının çalışma prensiplerini açıklar.	1	0	0	0
Alternatif ve doğru akım devrelerinde direncin, bobinin ve sigacın davranışını açıklar.	1	0	0	0
Yükü parçacıkların düzgün elektrik alandaki davranışını açıklar.	1	0	0	0
Kimya				
Atomu kuantum modeliyle açıklar.	1	0	0	0
Gaz davranışlarını kinetik teori ile açıklar.	1	0	0	0
Çözeltilerin koligatif özellikleri ile derişimleri arasında ilişki kurar.	1	0	0	0
Çözünürlüğün sıcaklık ve basınçla ilişkisini açıklar.	1	0	0	0
Tepkimelerde meydana gelen enerji değişimlerini açıklar.	1	0	1	0
Tepkime Hızını Etkileyen Faktörler	1	1	0	100
Dengeyi Etkileyen Faktörler	1	0	0	0
Tampon çözeltilerin özellikleri ile günlük kullanım alanlarını ilişkilendirir.	1	0	0	0
Elektroliz olayını elektrik akımı, zaman ve değişime uğrayan madde kütle açısından açıklar.	1	0	0	0
Elektrotlar ve Elektrokimyasal Hücreler	1	0	1	0
Basit Formül ve Molekül Formülü	1	0	0	0
Eterleri sınıflandırarak adlarını, formüllerini, özelliklerini ve kullanım alanlarını açıklar.	1	0	0	0
Alkoller sınıflandırarak adlarını, formüllerini, özelliklerini ve kullanım alanlarını açıklar.	1	0	0	0
Biyoloji				
Sinir Sistemi	1	0	0	0
Göz	1	0	0	0
Bitkilerin Yapısı	1	0	0	0
Sindirim Organları	1	1	0	100
Kalbın Çalışması	1	0	0	0
Solunum Gazlarının Taşınması	1	0	0	0
Dişi Üreme Sistemi	1	1	0	100
Simbiyotik İlişkiler	1	0	0	0
Popülasyon Ekolojisi	1	1	0	100
GENDEN PROTEİNE	1	1	0	100
Fotosentez	1	0	0	0
Bitkilerde Hareket	1	0	0	0
Bitkilerde Eşeyli Üreme	1	1	0	100

SONUÇ BELGESİ	ORJİNAL TG AYT 1
MANİSA / YUNUSEMRE / KEP AKADEMİ	DERSLERE GÖRE ANALİZ

Öğrenci			Numara		Sınıf		
SUDE TEPECİK			0		12S		
Puan Türü	Puan	Genel Ortalama	Dereceler				
			Snf	Kurum	İlçe	İl	Genel
SÖZ	▼ 186,558	213,540	85	277	573	1138	33281
SAY	▲ 317,970	244,410	42	57	181	300	8666
EA	▼ 230,683	232,090	64	186	444	806	23690
Katılımlar:			158	397	838	1612	49188

T.C.No ile eşleşen TYT bilgileriniz kullanılmıştır.

Ders	Soru	Doğru	Yanlış	Net	Başarı %	Sınıf Ort.	Kurum Ort.	Genel Ort.
<i>Türkçe</i>	40	32	8	30.00	75			
<i>Tarih-1</i>	5	4	1	3.75	75			
<i>Coğrafya-1</i>	5	3	1	2.75	55			
<i>Felsefe</i>	5	3	2	2.50	50			
<i>Din Kült. ve Ahl. Bil.</i>	5	3	1	2.75	55			
<i>TYT Sosyal</i>	20	13	5	11.75	59			
<i>Matematik-1</i>	30	12	2	11.50	38			
<i>Geometri</i>	10	2	1	1.75	18			
<i>TYT Matematik</i>	40	14	3	13.25	33			
<i>Fizik</i>	7	2	2	1.50	21			
<i>Kimya</i>	7	5	1	4.75	68			
<i>Biyoloji</i>	6	1	4	0.00	0			
<i>TYT Fen</i>	20	8	7	6.25	31			
Matematik-2	30	13	6	11,50	38	▲ 9,47	▲ 6,89	▲ 7,44
Geometri	10	3	1	2,75	28	▲ 2,62	▲ 1,57	▲ 1,78
Matematik	40	16	7	14,25	36	▲ 12,09	▲ 8,46	▲ 9,22
Fizik	14	9	3	8,25	59	▲ 3,03	▲ 1,72	▲ 1,68
Kimya	13	9	2	8,50	65	▲ 3,71	▲ 2,02	▲ 2,29
Biyoloji	13	10	0	10,00	77	▲ 5,86	▲ 3,48	▲ 3,56
Fen Bilimleri	40	28	5	26,75	67	▲ 12,59	▲ 7,23	▲ 7,54
Toplam:	280	111	35	102,25	37	▲ 87,56	▲ 81,68	▲ 84,65
Soru No	1234567890123456789012345678901234567890							
Matematik	BCDdBcCeDAdC Aa B C dBB C B D d							
Cevap Anahtarı	B BCDEBBCCDABCACABCCBBABBBAEBDCBCDADADB							
Fen Bilimleri	AECBEbAd DDDcCDDcCB ABaE CDC AECDDC EC							
Cevap Anahtarı	B EAECBEDAACDDDECDACBEABCECCDCCAECDDCCAEC							

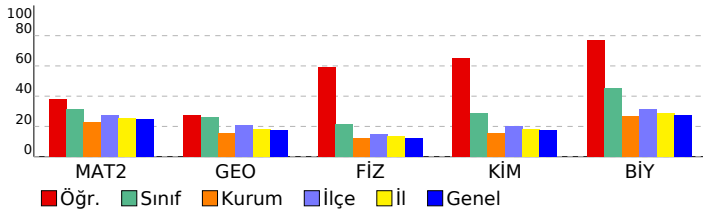

Matematik	S	D	Y	B%
Matematik-2				
Dört İşlem Yeteneği	1	0	1	0
Çarpımlara Ayırma	1	1	0	100
Asal Sayılar ve Aralarında Asal Sayılar	1	0	1	0
Köklü ifadeler	1	1	0	100
Polinomlarda Bölme işlemi ve Bölme İşleminde Kalanı Bulma	1	1	0	100
Kartezyen Çarpım	1	1	0	100
Eşitsizlikler	1	1	0	100
Önemeler ve Bileşik Önemeler	1	1	0	100
Pascal Üçgeni ve Binom Açılımı	1	1	0	100
Logaritma Fonksiyonunun Özellikleri	2	1	1	50
Aritmetik Dizi	1	1	0	100
Parabolün Tepe Noktası	1	0	1	0
OLASILIK	1	0	0	0
Permütasyon	1	1	0	100
Fonksiyonlarda İşlemler	1	0	0	0
0/0 Belirsizliği	1	1	0	100
LİMİT VE SÜREKLİLİK	1	0	0	0
Türev Kuralları	1	0	0	0
Türevin Fiziksel Anlamı ve Türevin Geometrik Yorumu	1	0	0	0
Minimum-Maksimum Problemleri	1	0	0	0
Artanlık-Azalanlık-Ekstremum Noktalar	1	0	1	0
Integral Alma Kuralları	1	0	0	0
Integral ile Alan Hesabı	2	0	0	0
Değişken Değiştirme Yöntemiyle Integral Alma	1	0	0	0
Trigonometrik Fonksiyonların Aralığı ve Sıralaması	1	0	1	0
Üçgende Trigonometrik Bağınlar	1	1	0	100
Yarı Açılış Formülleri	1	0	0	0
Trigonometrik Denklemler	1	1	0	100
Geometri				
Geometrik Kavramlar ve Doğru Açılar	1	1	0	100
Paralelkenar	1	0	0	0
Dairede Çevre ve Alan	1	1	0	100
Çemberin Analitik İncelenmesi	2	0	0	0
ANALİTİK GEOMETRİ	3	0	1	0
Dönüşüm Geometrisi	1	1	0	100
Prizmalar	1	0	0	0
Fen Bilimleri				
Fizik				
Radyoaktif bozunma sonucu atomun kütle numarası, atom numarası ve enerjisindeki değişimi açıklar.	1	1	0	100
Newton'ın Hareket Yasaları	1	1	0	100
Kütle merkezi ve ağırlık merkezi kavramlarını açıklar.	1	1	0	100
Fotoelektrik olayını açıklar.	1	0	0	0
Kepler Kanunları'nı açıklar.	1	1	0	100
Atom altı parçacıkların özelliklerini temel düzeyde açıklar.	1	0	1	0
Transformatörlerin çalışma prensibini açıklar.	1	1	0	100
Düzgün çembersel hareketi açıklar.	1	1	0	100
Cisimlerin denge şartlarını açıklar.	1	1	0	100
Yay sarkacı ve basit sarkaçta periyodu bağlı olduğu değişkenleri belirler.	1	0	0	0
İtme ile çizgisel momentum değişimi arasında ilişki kurar.	1	1	0	100
Görüntüleme cihazlarının çalışma prensiplerini açıklar.	1	1	0	100
Alternatif ve doğru akım devrelerinde direncin, bobinin ve sigmanın davranışını açıklar.	1	0	1	0
Yükü parçacıkların düzgün elektrik alanındaki davranışını açıklar.	1	0	1	0
Kimya				
Atomu kuantum modeliyle açıklar.	1	1	0	100
Gaz davranışlarını kinetik teori ile açıklar.	1	1	0	100
Çözeltilerin koligatif özellikleri ile derişimleri arasında ilişki kurar.	1	0	1	0
Çözünürlüğün sıcaklık ve basınçla ilişkisini açıklar.	1	1	0	100
Tepkimelerde meydana gelen enerji değişimlerini açıklar.	1	1	0	100
Tepkime Hızını Etkileyen Faktörler	1	1	0	100
Dengeyi Etkileyen Faktörler	1	0	1	0
Tampon çözeltilerin özellikleri ile günlük kullanım alanlarını ilişkilendirir.	1	1	0	100
Elektroliz olayını elektrik akımı, zaman ve değişime uğrayan madde kütleleri açısından açıklar.	1	1	0	100
Elektrotlar ve Elektrokimyasal Hücreler	1	1	0	100
Basit Formül ve Molekül Formülü	1	1	0	100
Eterleri sınıflandırarak adlarını, formüllerini, özelliklerini ve kullanım alanlarını açıklar.	1	0	0	0
Alkoller sınıflandırarak adlarını, formüllerini, özelliklerini ve kullanım alanlarını açıklar.	1	0	0	0
Biyoloji				
Sinir Sistemi	1	1	0	100
Göz	1	1	0	100
Bitkilerin Yapısı	1	0	0	0
Sindirim Organları	1	1	0	100
Kalbin Çalışması	1	1	0	100
Solunum Gazlarının Taşınması	1	1	0	100
Dişi Üreme Sistemi	1	1	0	100
Simbiyotik İlişkiler	1	1	0	100
Popülasyon Ekolojisi	1	1	0	100
GENDEN PROTEİNE	1	1	0	100
Fotosentez	1	1	0	100
Bitkilerde Hareket	1	0	0	0
Bitkilerde Eşeyli Üreme	1	0	0	0

SONUÇ BELGESİ							
MANİSA / YUNUSEMRE / KEP AKADEMİ							
Öğrenci			Numara		Sınıf		
TUĞÇE NAZ NAYMANCI			0		12S		
Puan Türü	Puan	Genel Ortalama	Dereceler				
			Snf	Kurum	İlçe	İl	Genel
SÖZ	▼ 167,778	213,540	123	339	742	1434	43855
SAY	▼ 205,070	244,410	130	221	546	1002	30418
EA	▼ 176,503	232,090	135	345	758	1452	43116
Katılımlar:			158	397	838	1612	49188

T.C.No ile eşleşen TYT bilgileriniz kullanılmıştır.

Ders	Soru	Doğru	Yanlış	Net	Başarı %	Sınıf Ort.	Kurum Ort.	Genel Ort.
<i>Türkçe</i>	40	25	12	22.00	55			
<i>Tarih-1</i>	5	4	1	3.75	75			
<i>Coğrafya-1</i>	5	3	1	2.75	55			
<i>Felsefe</i>	5	1	2	0.50	10			
<i>Din Kül. ve Ahl. Bil.</i>	5	3	1	2.75	55			
<i>TYT Sosyal</i>	20	11	5	9.75	49			
<i>Matematik-1</i>	30	9	4	8.00	27			
<i>Geometri</i>	10	0	2	-0.50	-5			
<i>TYT Matematik</i>	40	9	6	7.50	19			
<i>Fizik</i>	7	2	2	1.50	21			
<i>Kimya</i>	7	2	1	1.75	25			
<i>Biyoloji</i>	6	3	2	2.50	42			
<i>TYT Fen</i>	20	7	5	5.75	29			
Matematik-2	30	2	5	0,75	3	▼ 9,47	▼ 6,89	▼ 7,44
Geometri	10	1	0	1,00	10	▼ 2,62	▼ 1,57	▼ 1,78
Matematik	40	3	5	1,75	4	▼ 12,09	▼ 8,46	▼ 9,22
Fizik	14	1	4	0,00	0	▼ 3,03	▼ 1,72	▼ 1,68
Kimya	13	1	3	0,25	2	▼ 3,71	▼ 2,02	▼ 2,29
Biyoloji	13	6	1	5,75	44	▼ 5,86	▲ 3,48	▲ 3,56
Fen Bilimleri	40	8	8	6,00	15	▼ 12,59	▼ 7,23	▼ 7,54
Toplam:	280	63	41	52,75	19	▼ 87,56	▼ 81,68	▼ 84,65
Soru No	1234567890123456789012345678901234567890							
Matematik	Ec bc d a B A							
Cevap Anahtarı	B BCDEBBCCDABCACABCCBBBBAEBDCBCDADADB							
Fen Bilimleri	bE e a e D d e a DC dC C AE							
Cevap Anahtarı	B EAECBEDAACDDDECDACBEABCECCDCAECDDCCAEC							

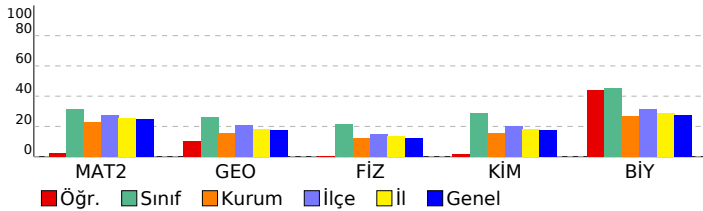

ORJİNAL TG AYT 1				
DERSLERE GÖRE ANALİZ				
Matematik				
Matematik-2	S	D	Y	B%
Dört İşlem Yeteneği	1	1	0	100
Çarpımlara Ayırma	1	0	1	0
Asal Sayılar ve Aralarında Asal Sayılar	1	0	0	0
Köklü İfadeler	1	0	0	0
Polinomlarda Bölme İşlemi ve Bölme İşleminde Kalanı Bulma	1	0	0	0
Kartezyen Çarpım	1	0	0	0
Eşitsizlikler	1	0	0	0
Önermeler ve Bileşik Önermeler	1	0	0	0
Pascal Üçgeni ve Binom Açılımı	1	0	0	0
Logaritma Fonksiyonunun Özellikleri	2	0	0	0
Aritmetik Dizi	1	0	1	0
Parabolün Tepe Noktası	1	0	0	0
OLASILIK	1	0	0	0
Permütasyon	1	0	1	0
Fonksiyonlarda İşlemler	1	0	0	0
0/0 Belirsizliği	1	0	0	0
LİMİT VE SÜREKLİLİK	1	0	0	0
Türev Kuralları	1	0	0	0
Türevin Fiziksel Anlamı ve Türevin Geometrik Yorumu	1	0	1	0
Minimum-Maksimum Problemleri	1	0	0	0
Artanlık-Azalanlık-Ekstremum Noktalar	1	0	0	0
Integral Alma Kuralları	1	0	0	0
Integral ile Alan Hesabı	2	0	0	0
Değişken Değiştirme Yöntemiyle Integral Alma	1	0	0	0
Trigonometrik Fonksiyonların Aralığı ve Sıralaması	1	0	1	0
Üçgende Trigonometrik Bağınlar	1	0	0	0
Yarı Açılış Formülleri	1	0	0	0
Trigonometrik Denklemler	1	1	0	100
Geometri	S	D	Y	B%
Geometrik Kavramlar ve Doğru Açılar	1	0	0	0
Paralelkenar	1	0	0	0
Dairede Çevre ve Alan	1	0	0	0
Çemberin Analitik İncelenmesi	2	0	0	0
ANALİTİK GEOMETRİ	3	1	0	33
Dönüşüm Geometrisi	1	0	0	0
Prizmalar	1	0	0	0
Fen Bilimleri				
Fizik	S	D	Y	B%
Radioaktif bozunma sonucu atomun kütle numarası, atom numarası ve enerjisindeki değişimi açıklar.	1	0	0	0
Newton'ın Hareket Yasaları	1	0	1	0
Kütle merkezi ve ağırlık merkezi kavramlarını açıklar.	1	0	0	0
Fotoelektrik olayını açıklar.	1	0	0	0
Kepler Kanunları'nı açıklar.	1	1	0	100
Atom altı parçacıkların özelliklerini temel düzeyde açıklar.	1	0	0	0
Transformatörlerin çalışma prensibini açıklar.	1	0	0	0
Düzgün çembersel hareketi açıklar.	1	0	0	0
Cisimlerin denge şartlarını açıklar.	1	0	1	0
Yay sarkacı ve basit sarkaçta periyodun bağlı olduğu değişkenleri belirler.	1	0	1	0
İtme ile çizgisel momentum değişimi arasında ilişki kurar.	1	0	0	0
Görüntüleme cihazlarının çalışma prensiplerini açıklar.	1	0	1	0
Alternatif ve doğru akım devrelerinde direncin, bobinin ve sığacın davranışını açıklar.	1	0	0	0
Yükü parçacıkların düzgün elektrik alanındaki davranışını açıklar.	1	0	0	0
Kimya	S	D	Y	B%
Atomu kuantum modeliyle açıklar.	1	1	0	100
Gaz davranışlarını kinetik teori ile açıklar.	1	0	0	0
Çözeltilerin koligatif özellikleri ile derişimleri arasında ilişki kurar.	1	0	0	0
Çözünürlüğün sıcaklık ve basınçla ilişkisini açıklar.	1	0	0	0
Tepkimelerde meydana gelen enerji değişimlerini açıklar.	1	0	1	0
Tepkime Hızını Etkileyen Faktörler	1	0	1	0
Dengeyi Etkileyen Faktörler	1	0	0	0
Tampon çözeltilerin özellikleri ile günlük kullanım alanlarını ilişkilendirir.	1	0	0	0
Elektroliz olayını elektrik akımı, zaman ve değişime uğrayan madde kütleleri açısından açıklar.	1	0	0	0
Elektrotlar ve Elektrokimyasal Hücreler	1	0	0	0
Basit Formül ve Molekül Formülü	1	0	0	0
Eterleri sınıflandırarak adlarını, formüllerini, özelliklerini ve kullanım alanlarını açıklar.	1	0	1	0
Alkoller sınıflandırarak adlarını, formüllerini, özelliklerini ve kullanım alanlarını açıklar.	1	0	0	0
Biyoloji	S	D	Y	B%
Sinir Sistemi	1	1	0	100
Göz	1	1	0	100
Bitkilerin Yapısı	1	0	0	0
Sindirir Organları	1	0	1	0
Kalbin Çalışması	1	0	0	0
Solunum Gazlarının Taşınması	1	0	0	0
Dişi Üreme Sistemi	1	1	0	100
Simbiyotik İlişkiler	1	1	0	100
Popülasyon Ekolojisi	1	0	0	0
GENDEN PROTEİNE	1	1	0	100
Fotosentez	1	0	0	0
Bitkilerde Hareket	1	0	0	0
Bitkilerde Eşeyli Üreme	1	1	0	100

SONUÇ BELGESİ							
MANİSA / YUNUSEMRE / KEP AKADEMİ							
Öğrenci			Numara		Sınıf		
TUĞRUL EREN			0		12S		
Puan Türü	Puan	Genel Ortalama	Dereceler				
			Snf	Kurum	İlçe	İl	Genel
SÖZ	▼ 178,778	213,540	99	298	675	1317	37470
SAY	▼ 215,055	244,410	115	187	471	876	27023
EA	▼ 194,833	232,090	108	300	668	1268	36908
Katılımlar:			158	397	838	1612	49188

T.C.No ile eşleşen TYT bilgileriniz kullanılmıştır.

Ders	Soru	Doğru	Yanlış	Net	Başarı %	Sınıf Ort.	Kurum Ort.	Genel Ort.
Türkçe	40	28	10	25,50	64			
Tarih-1	5	5	0	5,00	100			
Coğrafya-1	5	3	2	2,50	50			
Felsefe	5	2	1	1,75	35			
Din Kült. ve Ahl. Bil.	5	4	0	4,00	80			
TYT Sosyal	20	14	3	13,25	66			
Matematik-1	30	10	6	8,50	28			
Geometri	10	5	0	5,00	50			
TYT Matematik	40	15	6	13,50	34			
Fizik	7	2	4	1,00	14			
Kimya	7	1	1	0,75	11			
Biyoloji	6	1	2	0,50	8			
TYT Fen	20	4	7	2,25	11			
Matematik-2	30	5	2	4,50	15	▼ 9,47	▼ 6,89	▼ 7,44
Geometri	10	0	1	-0,25	-3	▼ 2,62	▼ 1,57	▼ 1,78
Matematik	40	5	3	4,25	11	▼ 12,09	▼ 8,46	▼ 9,22
Fizik	14	0	4	-1,00	-7	▼ 3,03	▼ 1,72	▼ 1,68
Kimya	13	0	1	-0,25	-2	▼ 3,71	▼ 2,02	▼ 2,29
Biyoloji	13	5	3	4,25	33	▼ 5,86	▲ 3,48	▲ 3,56
Fen Bilimleri	40	5	8	3,00	8	▼ 12,59	▼ 7,23	▼ 7,54
Toplam:	280	71	37	61,75	22	▼ 87,56	▼ 81,68	▼ 84,65
Soru No	1234567890123456789012345678901234567890							
Matematik	EdB C A D e e							
Cevap Anahtarı	A EBBBCCADCCABADCBACCBCEBBBDBBCDDADCBAD							
Fen Bilimleri	e e ee c eD EbDC eA							
Cevap Anahtarı	A CABEEDDDCDAEDCADCBCBCECECDCEADCCDECCA							

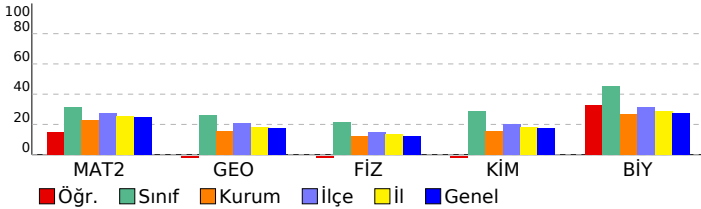

ORJİNAL TG AYT 1			
DERSLERE GÖRE ANALİZ			
Matematik			
Matematik-2	S	D	Y B%
Dört İşlem Yeteneği	1	1	100
Çarpımlara Ayırma	1	0	100
Asal Sayılar ve Aralarında Asal Sayılar	1	1	100
Köklü ifadeler	1	0	0
Polinomlarda Bölme işlemi ve Bölme İşleminde Kalanı Bulma	1	0	0
Kartezyen Çarpım	1	1	100
Eşitsizlikler	1	0	0
Önermeler ve Bileşik Önermeler	1	0	0
Pascal Üçgeni ve Binom Açılımı	1	0	0
Logaritma Fonksiyonunun Özellikleri	2	0	0
Aritmetik Dizi	1	1	100
Parabolün Tepe Noktası	1	0	0
OLASILIK	1	0	0
Permütasyon	1	1	100
Fonksiyonlarda İşlemler	1	0	0
0/0 Belirsizliği	1	0	0
LİMİT VE SÜREKLİLİK	1	0	0
Türev Kuralları	1	0	0
Türevin Fiziksel Anlamı ve Türevin Geometrik Yorumu	1	0	0
Minimum-Maksimum Problemleri	1	0	0
Artanlık-Azalanlık-Ekstremum Noktalar	1	0	100
Integral Alma Kuralları	1	0	0
Integral ile Alan Hesabı	2	0	0
Değişken Değiştirme Yöntemiyle Integral Alma	1	0	0
Trigonometrik Fonksiyonların Aralığı ve Sıralaması	1	0	0
Üçgende Trigonometrik Bağınlar	1	0	0
Yarı Açılış Formülleri	1	0	0
Trigonometrik Denklemler	1	0	0
Geometri	S	D	Y B%
Geometrik Kavramlar ve Doğru Açılar	1	0	0
Paralelkenar	1	0	100
Dairede Çevre ve Alan	1	0	0
Çemberin Analitik İncelenmesi	2	0	0
ANALİTİK GEOMETRİ	3	0	0
Dönüşüm Geometrisi	1	0	0
Prizmalar	1	0	0
Fen Bilimleri			
Fizik	S	D	Y B%
Radioaktif bozunma sonucu atomun kütle numarası, atom numarası ve enerjisindeki değişimi açıklar.	1	0	100
Newton'ın Hareket Yasaları	1	0	0
Kütle merkezi ve ağırlık merkezi kavramlarını açıklar.	1	0	0
Fotoelektrik olayını açıklar.	1	0	0
Kepler Kanunları'nı açıklar.	1	0	0
Atom altı parçacıkların özelliklerini temel düzeyde açıklar.	1	0	0
Transformatörlerin çalışma prensibini açıklar.	1	0	0
Düzgün çembersel hareketi açıklar.	1	0	0
Cisimlerin denge şartlarını açıklar.	1	0	100
Yay sarkacı ve basit sarkaçta periyodu bağlı olduğu değişkenleri belirler.	1	0	0
İtme ile çizgisel momentum değişimi arasında ilişki kurar.	1	0	0
Görüntüleme cihazlarının çalışma prensiplerini açıklar.	1	0	100
Alternatif ve doğru akım devrelerinde direncin, bobinin ve sigacın davranışını açıklar.	1	0	100
Yükü parçacıkların düzgün elektrik alanındaki davranışını açıklar.	1	0	0
Kimya	S	D	Y B%
Atomu kuantum modeliyle açıklar.	1	0	0
Gaz davranışlarını kinetik teori ile açıklar.	1	0	0
Çözeltilerin koligatif özellikleri ile derişimleri arasında ilişki kurar.	1	0	0
Çözünürlüğün sıcaklık ve basınçla ilişkisini açıklar.	1	0	0
Tepkimelerde meydana gelen enerji değişimlerini açıklar.	1	0	0
Tepkime Hızını Etkileyen Faktörler	1	0	100
Dengeyi Etkileyen Faktörler	1	0	0
Tampon çözeltilerin özellikleri ile günlük kullanım alanlarını ilişkilendirir.	1	0	0
Elektroliz olayını elektrik akımı, zaman ve değişime uğrayan madde kütleleri açısından açıklar.	1	0	0
Elektrotlar ve Elektrokimyasal Hücreler	1	0	0
Basit Formül ve Molekül Formülü	1	0	0
Eterleri sınıflandırarak adlarını, formüllerini, özelliklerini ve kullanım alanlarını açıklar.	1	0	0
Alkoller sınıflandırarak adlarını, formüllerini, özelliklerini ve kullanım alanlarını açıklar.	1	0	0
Biyoloji	S	D	Y B%
Sinir Sistemi	1	0	100
Göz	1	1	100
Bitkilerin Yapısı	1	0	0
Sindirim Organları	1	1	100
Kalbin Çalışması	1	0	100
Solunum Gazlarının Taşınması	1	1	100
Dişi Üreme Sistemi	1	1	100
Simbiyotik İlişkiler	1	0	0
Popülasyon Ekolojisi	1	0	0
GENDEN PROTEİNE	1	0	0
Fotosentez	1	0	0
Bitkilerde Hareket	1	0	100
Bitkilerde Eşeyli Üreme	1	1	100

SONUÇ BELGESİ							
MANİSA / YUNUSEMRE / KEP AKADEMİ							
Öğrenci			Numara		Sınıf		
TUNAHAN ÇINAR			0		12S		
Puan Türü	Puan	Genel Ortalama	Dereceler				
			Snf	Kurum	İlçe	İl	Genel
SÖZ	▼ 164,525	213,540	131	349	762	1466	44941
SAY	▼ 194,353	244,410	137	274	640	1177	34969
EA	▼ 179,395	232,090	131	337	747	1432	42250
Katılımlar:			158	397	838	1612	49188

T.C.No ile eşleşen TYT bilgileriniz kullanılmıştır.

Ders	Soru	Doğru	Yanlış	Net	Başarı %	Sınıf Ort.	Kurum Ort.	Genel Ort.
<i>Türkçe</i>	40	24	11	21.25	53			
<i>Tarih-1</i>	5	4	1	3.75	75			
<i>Coğrafya-1</i>	5	4	1	3.75	75			
<i>Felsefe</i>	5	3	0	3.00	60			
<i>Din Kült. ve Ahl. Bil.</i>	5	2	1	1.75	35			
<i>TYT Sosyal</i>	20	13	3	12.25	61			
<i>Matematik-1</i>	30	7	1	6.75	23			
<i>Geometri</i>	10	1	1	0.75	8			
<i>TYT Matematik</i>	40	8	2	7.50	19			
<i>Fizik</i>	7	2	3	1.25	18			
<i>Kimya</i>	7	0	0	0.00	0			
<i>Biyoloji</i>	6	0	0	0.00	0			
<i>TYT Fen</i>	20	2	3	1.25	6			
Matematik-2	30	3	0	3,00	10	▼ 9,47	▼ 6,89	▼ 7,44
Geometri	10	1	0	1,00	10	▼ 2,62	▼ 1,57	▼ 1,78
Matematik	40	4	0	4,00	10	▼ 12,09	▼ 8,46	▼ 9,22
Fizik	14	1	1	0,75	5	▼ 3,03	▼ 1,72	▼ 1,68
Kimya	13	0	0	0,00	0	▼ 3,71	▼ 2,02	▼ 2,29
Biyoloji	13	1	0	1,00	8	▼ 5,86	▼ 3,48	▼ 3,56
Fen Bilimleri	40	2	1	1,75	4	▼ 12,59	▼ 7,23	▼ 7,54
Toplam:	280	53	20	48,00	17	▼ 87,56	▼ 81,68	▼ 84,65
Soru No	1234567890123456789012345678901234567890							
Matematik	EB		B			A		
Cevap Anahtarı	A	EBBCCADCCABADCBACCBACAEBBDBBCDDADCABD						
Fen Bilimleri	Cb		D					
Cevap Anahtarı	A	CABEEDDDCCDAEDCADCBCCBAECCDCEADCCDECCA						

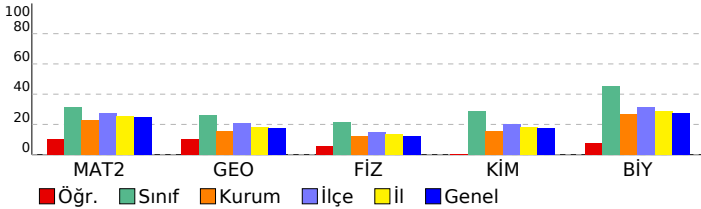

ORJİNAL TG AYT 1				
DERSLERE GÖRE ANALİZ				
Matematik				
Matematik-2	S	D	Y	B%
Dört İşlem Yeteneği	1	1	0	100
Çarpımlara Ayırma	1	1	0	100
Asal Sayılar ve Aralarında Asal Sayılar	1	0	0	0
Köklü İfadeler	1	0	0	0
Polinomlarda Bölme İşlemi ve Bölme İşleminde Kalanı Bulma	1	0	0	0
Kartezyen Çarpım	1	0	0	0
Eşitsizlikler	1	0	0	0
Önemeler ve Bileşik Önemeler	1	0	0	0
Pascal Üçgeni ve Binom Açılımı	1	0	0	0
Logaritma Fonksiyonunun Özellikleri	2	0	0	0
Aritmetik Dizi	1	0	0	0
Parabolün Tepe Noktası	1	0	0	0
OLASILIK	1	0	0	0
Permütasyon	1	0	0	0
Fonksiyonlarda İşlemler	1	0	0	0
0/0 Belirsizliği	1	0	0	0
LİMİT VE SÜREKLİLİK	1	0	0	0
Türev Kuralları	1	0	0	0
Türevin Fiziksel Anlamı ve Türevin Geometrik Yorumu	1	0	0	0
Minimum-Maksimum Problemleri	1	0	0	0
Artanlık-Azalanlık-Ekstremum Noktalar	1	0	0	0
Integral Alma Kuralları	1	0	0	0
Integral ile Alan Hesabı	2	0	0	0
Değişken Değiştirme Yöntemiyle Integral Alma	1	1	0	100
Trigonometrik Fonksiyonların Aralığı ve Sıralaması	1	0	0	0
Üçgende Trigonometrik Bağınlar	1	0	0	0
Yarı Açılış Formülleri	1	0	0	0
Trigonometrik Denklemler	1	0	0	0
Geometri	S	D	Y	B%
Geometrik Kavramlar ve Doğru Açılar	1	0	0	0
Paralelkenar	1	0	0	0
Dairede Çevre ve Alan	1	0	0	0
Çemberin Analitik İncelenmesi	2	0	0	0
ANALİTİK GEOMETRİ	3	1	0	33
Dönüşüm Geometrisi	1	0	0	0
Prizmalar	1	0	0	0
Fen Bilimleri				
Fizik	S	D	Y	B%
Radioaktif bozunma sonucu atomun kütle numarası, atom numarası ve enerjisindeki değişimi açıklar.	1	1	0	100
Newton'ın Hareket Yasaları	1	0	1	0
Kütle merkezi ve ağırlık merkezi kavramlarını açıklar.	1	0	0	0
Fotoelektrik olayını açıklar.	1	0	0	0
Kepler Kanunları'nı açıklar.	1	0	0	0
Atom altı parçacıkların özelliklerini temel düzeyde açıklar.	1	0	0	0
Transformatörlerin çalışma prensibini açıklar.	1	0	0	0
Düzgün çembersel hareketi açıklar.	1	0	0	0
Cisimlerin denge şartlarını açıklar.	1	0	0	0
Yay sarkacı ve basit sarkaçta periyodu bağlı olduğu değişkenleri belirler.	1	0	0	0
İtme ile çizgisel momentum değişimi arasında ilişki kurar.	1	0	0	0
Görüntüleme cihazlarının çalışma prensiplerini açıklar.	1	0	0	0
Alternatif ve doğru akım devrelerinde direncin, bobinin ve sigacın davranışını açıklar.	1	0	0	0
Yükü parçacıkların düzgün elektrik alanındaki davranışını açıklar.	1	0	0	0
Kimya	S	D	Y	B%
Atomu kuantum modeliyle açıklar.	1	0	0	0
Gas davranışlarını kinetik teori ile açıklar.	1	0	0	0
Çözeltilerin koligatif özellikleri ile derişimleri arasında ilişki kurar.	1	0	0	0
Çözünürlüğün sıcaklık ve basınçla ilişkisini açıklar.	1	0	0	0
Tepkimelerde meydana gelen enerji değişimlerini açıklar.	1	0	0	0
Tepkime Hızını Etkileyen Faktörler	1	0	0	0
Dengeyi Etkileyen Faktörler	1	0	0	0
Tampon çözeltilerin özellikleri ile günlük kullanım alanlarını ilişkilendirir.	1	0	0	0
Elektroliz olayını elektrik akımı, zaman ve değişime uğrayan madde kütleleri açısından açıklar.	1	0	0	0
Elektrotlar ve Elektrokimyasal Hücreler	1	0	0	0
Basit Formül ve Molekül Formülü	1	0	0	0
Eterleri sınıflandırarak adlarını, formüllerini, özelliklerini ve kullanım alanlarını açıklar.	1	0	0	0
Alkoller sınıflandırarak adlarını, formüllerini, özelliklerini ve kullanım alanlarını açıklar.	1	0	0	0
Biyoloji	S	D	Y	B%
Sinir Sistemi	1	0	0	0
Göz	1	1	0	100
Bitkilerin Yapısı	1	0	0	0
Sindirim Organları	1	0	0	0
Kalbin Çalışması	1	0	0	0
Solunum Gazlarının Taşınması	1	0	0	0
Dişi Üreme Sistemi	1	0	0	0
Simbiyotik İlişkiler	1	0	0	0
Popülasyon Ekolojisi	1	0	0	0
GENDEN PROTEİNE	1	0	0	0
Fotosentez	1	0	0	0
Bitkilerde Hareket	1	0	0	0
Bitkilerde Eşeyli Üreme	1	0	0	0

SONUÇ BELGESİ	ORJİNAL TG AYT 1
MANİSA / YUNUSEMRE / KEP AKADEMİ	DERSLERE GÖRE ANALİZ

Öğrenci			Numara		Sınıf		
TUNAHAN ŞENGÖR			0		12S		
Puan Türü	Puan	Genel Ortalama	Dereceler				
			Snf	Kurum	İlçe	İl	Genel
SÖZ	▼ 162,828	213,540	136	356	773	1486	45413
SAY	▼ 197,950	244,410	135	255	618	1128	33391
EA	▼ 184,578	232,090	125	329	725	1387	40574
Katılımlar:			158	397	838	1612	49188

T.C.No ile eşleşen TYT bilgileriniz kullanılmıştır.

Ders	Soru	Doğru	Yanlış	Net	Başarı %	Sınıf Ort.	Kurum Ort.	Genel Ort.
<i>Türkçe</i>	40	17	8	15.00	38			
<i>Tarih-1</i>	5	5	0	5.00	100			
<i>Coğrafya-1</i>	5	3	2	2.50	50			
<i>Felsefe</i>	5	2	0	2.00	40			
<i>Din Kül. ve Ahl. Bil.</i>	5	3	1	2.75	55			
<i>TYT Sosyal</i>	20	13	3	12.25	61			
<i>Matematik-1</i>	30	6	1	5.75	19			
<i>Geometri</i>	10	1	1	0.75	8			
<i>TYT Matematik</i>	40	7	2	6.50	16			
<i>Fizik</i>	7	2	4	1.00	14			
<i>Kimya</i>	7	4	1	3.75	54			
<i>Biyoloji</i>	6	2	0	2.00	33			
<i>TYT Fen</i>	20	8	5	6.75	34			
Matematik-2	30	5	0	5,00	17	▼ 9,47	▼ 6,89	▼ 7,44
Geometri	10	2	2	1,50	15	▼ 2,62	▼ 1,57	▼ 1,78
Matematik	40	7	2	6,50	16	▼ 12,09	▼ 8,46	▼ 9,22
Fizik	14	1	5	-0,25	-2	▼ 3,03	▼ 1,72	▼ 1,68
Kimya	13	1	4	0,00	0	▼ 3,71	▼ 2,02	▼ 2,29
Biyoloji	13	2	3	1,25	10	▼ 5,86	▼ 3,48	▼ 3,56
Fen Bilimleri	40	4	12	1,00	3	▼ 12,59	▼ 7,23	▼ 7,54
Toplam:	280	56	32	48,00	17	▼ 87,56	▼ 81,68	▼ 84,65
Soru No	1234567890123456789012345678901234567890							
Matematik	B EB CA		Da d A					
Cevap Anahtarı	B BCDEBBCCDABCACABCCBCCABBBAEBDCBCDADADB							
Fen Bilimleri	ea d e eD bc C c e C d D d b							
Cevap Anahtarı	B EAECBEDAACDDDECDACBEABCECCDCCAECDDCCAEC							

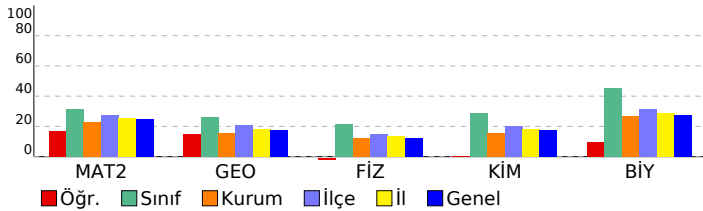

Matematik	S	D	Y	B%
Matematik-2				
Dört İşlem Yeteneği	1	1	0	100
Çarpımlara Ayırma	1	1	0	100
Asal Sayılar ve Aralarında Asal Sayılar	1	0	0	0
Köklü ifadeler	1	1	0	100
Polinomlarda Bölme işlemi ve Bölme İşleminde Kalanı Bulma	1	0	0	0
Kartezyen Çarpım	1	0	0	0
Eşitsizlikler	1	0	0	0
Önemeler ve Bileşik Önemeler	1	0	0	0
Pascal Üçgeni ve Binom Açılımı	1	0	0	0
Logaritma Fonksiyonunun Özellikleri	2	1	0	50
Aritmetik Dizi	1	0	0	0
Parabolün Tepe Noktası	1	0	0	0
OLASILIK	1	1	0	100
Permütasyon	1	0	0	0
Fonksiyonlarda İşlemler	1	0	0	0
0/0 Belirsizliği	1	0	0	0
LİMİT VE SÜREKLİLİK	1	0	0	0
Türev Kuralları	1	0	0	0
Türevin Fiziksel Anlamı ve Türevin Geometrik Yorumu	1	0	0	0
Minimum-Maksimum Problemleri	1	0	0	0
Artanlık-Azalanlık-Ekstremum Noktalar	1	0	0	0
Integral Alma Kuralları	1	0	0	0
Integral ile Alan Hesabı	2	0	0	0
Değişken Değiştirme Yöntemiyle Integral Alma	1	0	0	0
Trigonometrik Fonksiyonların Aralığı ve Sıralaması	1	0	0	0
Üçgende Trigonometrik Bağınlar	1	0	0	0
Yarı Açılış Formülleri	1	0	0	0
Trigonometrik Denklemler	1	0	0	0
Geometri				
Geometrik Kavramlar ve Doğru Açılar	1	0	1	0
Paralelkenar	1	0	0	0
Dairede Çevre ve Alan	1	0	0	0
Çemberin Analitik İncelenmesi	2	1	0	50
ANALİTİK GEOMETRİ	3	1	1	33
Dönüşüm Geometrisi	1	0	0	0
Prizmalar	1	0	0	0
Fen Bilimleri				
Fizik				
Radioaktif bozunma sonucu atomun kütle numarası, atom numarası ve enerjisindeki değişimi açıklar.	1	0	0	0
Newton'ın Hareket Yasaları	1	0	1	0
Kütle merkezi ve ağırlık merkezi kavramlarını açıklar.	1	0	1	0
Fotoelektrik olayını açıklar.	1	0	0	0
Kepler Kanunları'nı açıklar.	1	0	1	0
Atom altı parçacıkların özelliklerini temel düzeyde açıklar.	1	0	0	0
Transformatörlerin çalışma prensibini açıklar.	1	0	0	0
Düzgün çembersel hareketi açıklar.	1	0	1	0
Cisimlerin denge şartlarını açıklar.	1	1	0	100
Yay sarkacı ve basit sarkaçta periyodun bağlı olduğu değişkenleri belirler.	1	0	1	0
İtme ile çizgisel momentum değişimi arasında ilişki kurar.	1	0	0	0
Görüntüleme cihazlarının çalışma prensiplerini açıklar.	1	0	0	0
Alternatif ve doğru akım devrelerinde direnç, bobinin ve sığacın davranışını açıklar.	1	0	0	0
Yükü parçacıkların düzgün elektrik alanındaki davranışını açıklar.	1	0	0	0
Kimya				
Atomu kuantum modeliyle açıklar.	1	0	1	0
Gas davranışlarını kinetik teori ile açıklar.	1	0	0	0
Çözümlerin koligatif özellikleri ile derişimleri arasında ilişki kurar.	1	0	0	0
Çözünürlüğün sıcaklık ve basınçla ilişkisini açıklar.	1	0	1	0
Tepkimelerde meydana gelen enerji değişimlerini açıklar.	1	1	0	100
Tepkime Hızını Etkileyen Faktörler	1	1	1	0
Dengeyi Etkileyen Faktörler	1	0	0	0
Tampon çözümlerin özellikleri ile günlük kullanım alanlarını ilişkilendirir.	1	0	1	0
Elektroliz olayını elektrik akımı, zaman ve değişime uğrayan madde kütleleri açısından açıklar.	1	0	0	0
Elektrotlar ve Elektrokimyasal Hücreler	1	0	0	0
Basit Formül ve Molekül Formülü	1	0	0	0
Eterleri sınıflandırarak adlarını, formüllerini, özelliklerini ve kullanım alanlarını açıklar.	1	0	0	0
Alkoller sınıflandırarak adlarını, formüllerini, özelliklerini ve kullanım alanlarını açıklar.	1	0	0	0
Biyoloji				
Sinir Sistemi	1	1	0	100
Göz	1	0	0	0
Bitkilerin Yapısı	1	0	0	0
Sindirim Organları	1	0	1	0
Kalbin Çalışması	1	0	0	0
Solunum Gazlarının Taşınması	1	1	0	100
Dişi Üreme Sistemi	1	0	0	0
Simbiyotik İlişkiler	1	0	1	0
Popülasyon Ekolojisi	1	0	0	0
GENDEN PROTEİNE	1	0	0	0
Fotosentez	1	0	0	0
Bitkilerde Hareket	1	0	0	0
Bitkilerde Eşeyli Üreme	1	0	1	0

SONUÇ BELGESİ							
MANİSA / YUNUSEMRE / KEP AKADEMİ							
Öğrenci			Numara		Sınıf		
YAĞIZ EFE SERBEST			0		12S		
Puan Türü	Puan	Genel Ortalama	Dereceler				
			Snf	Kurum	İlçe	İl	Genel
SÖZ	▲ 224,280	213,540	21	150	303	602	15889
SAY	▲ 382,120	244,410	18	22	71	109	2647
EA	▲ 294,705	232,090	24	45	133	221	5642
Katılımlar:			158	397	838	1612	49188

T.C.No ile eşleşen TYT bilgileriniz kullanılmıştır.

Ders	Soru	Doğru	Yanlış	Net	Başarı %	Sınıf Ort.	Kurum Ort.	Genel Ort.
<i>Türkçe</i>	40	34	6	32,50	81			
<i>Tarih-1</i>	5	4	1	3,75	75			
<i>Coğrafya-1</i>	5	4	1	3,75	75			
<i>Felsefe</i>	5	4	1	3,75	75			
<i>Din Kült. ve Ahl. Bil.</i>	5	3	2	2,50	50			
<i>TYT Sosyal</i>	20	15	5	13,75	69			
<i>Matematik-1</i>	30	25	3	24,25	81			
<i>Geometri</i>	10	8	1	7,75	78			
<i>TYT Matematik</i>	40	33	4	32,00	80			
<i>Fizik</i>	7	5	2	4,50	64			
<i>Kimya</i>	7	7	0	7,00	100			
<i>Biyoloji</i>	6	4	2	3,50	58			
<i>TYT Fen</i>	20	16	4	15,00	75			
Matematik-2	30	19	5	17,75	59	▲ 9,47	▲ 6,89	▲ 7,44
Geometri	10	6	2	5,50	55	▲ 2,62	▲ 1,57	▲ 1,78
Matematik	40	25	7	23,25	58	▲ 12,09	▲ 8,46	▲ 9,22
Fizik	14	10	4	9,00	64	▲ 3,03	▲ 1,72	▲ 1,68
Kimya	13	8	5	6,75	52	▲ 3,71	▲ 2,02	▲ 2,29
Biyoloji	13	11	1	10,75	83	▲ 5,86	▲ 3,48	▲ 3,56
Fen Bilimleri	40	29	10	26,50	66	▲ 12,59	▲ 7,23	▲ 7,54
Toplam:	280	152	36	143,00	51	▲ 87,56	▲ 81,68	▲ 84,65
Soru No	1234567890123456789012345678901234567890							
Matematik	EBBBCCdDebCABADCBcA C eBDBBCaDA CA d							
Cevap Anahtarı	A	EBBBCCADCCABADCBACCBcAEBBDBBCDDADCBAD						
Fen Bilimleri	CeBEeBEdaCdAdEbCcdBCdBAECECD EADCCDECaA							
Cevap Anahtarı	A	CABEEDEDDCDAEDCADCBCCBAECECDCEADCCDECCA						

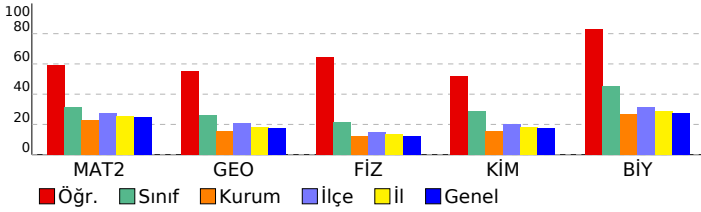

ORJİNAL TG AYT 1				
DERSLERE GÖRE ANALİZ				
Matematik				
Matematik-2	S	D	Y	B%
Dört İşlem Yeteneği	1	1	0	100
Çarpımlara Ayırma	1	1	0	100
Asal Sayılar ve Aralarında Asal Sayılar	1	1	0	100
Köklü İfadeler	1	1	0	100
Polinomlarda Bölme İşlemi ve Bölme İşleminde Kalanı Bulma	1	1	0	100
Kartezyen Çarpım	1	1	0	100
Eşitsizlikler	1	0	1	0
Önermeler ve Bileşik Önermeler	1	1	0	100
Pascal Üçgeni ve Binom Açılımı	1	0	1	0
Logaritma Fonksiyonunun Özellikleri	2	1	1	50
Aritmetik Dizi	1	1	0	100
Parabolün Tepe Noktası	1	1	0	100
OLASILIK	1	1	0	100
Permütasyon	1	1	0	100
Fonksiyonlarda İşlemler	1	1	0	100
0/0 Belirsizliği	1	1	0	100
LİMİT VE SÜREKLİLİK	1	0	1	0
Türev Kuralları	1	1	0	100
Türevin Fiziksel Anlamı ve Türevin Geometrik Yorumu	1	0	0	0
Minimum-Maksimum Problemleri	1	1	0	100
Artanlık-Azalanlık-Ekstremum Noktalar	1	0	0	0
Integral Alma Kuralları	1	0	0	0
Integral ile Alan Hesabı	2	0	0	0
Değişken Değiştirme Yöntemiyle Integral Alma	1	0	0	0
Trigonometrik Fonksiyonların Aralığı ve Sıralaması	1	0	1	0
Üçgende Trigonometrik Bağınlar	1	1	0	100
Yarı Açılış Formülleri	1	1	0	100
Trigonometrik Denklemler	1	1	0	100
Geometri	S	D	Y	B%
Geometrik Kavramlar ve Doğru Açılar	1	1	0	100
Paralelkenar	1	1	0	100
Dairede Çevre ve Alan	1	0	1	0
Çemberin Analitik İncelenmesi	2	1	0	50
ANALİTİK GEOMETRİ	3	2	1	67
Dönüşüm Geometrisi	1	1	0	100
Prizmalar	1	0	0	0
Fen Bilimleri				
Fizik	S	D	Y	B%
Radioaktif bozunma sonucu atomun kütle numarası, atom numarası ve enerjisindeki değişimi açıklar.	1	1	0	100
Newton'ın Hareket Yasaları	1	0	1	0
Kütle merkezi ve ağırlık merkezi kavramlarını açıklar.	1	1	0	100
Fotoelektrik olayını açıklar.	1	1	0	100
Kepler Kanunları'nı açıklar.	1	1	0	100
Atom altı parçacıkların özelliklerini temel düzeyde açıklar.	1	0	1	0
Transformatörlerin çalışma prensibini açıklar.	1	1	0	100
Düzgün çembersel hareketi açıklar.	1	1	0	100
Cisimlerin denge şartlarını açıklar.	1	0	1	0
Yay sarkacı ve basit sarkaçta periyodu bağlı olduğu değişkenleri belirler.	1	1	0	100
İtme ile çizgisel momentum değişimi arasında ilişki kurar.	1	1	0	100
Görüntüleme cihazlarının çalışma prensiplerini açıklar.	1	1	0	100
Alternatif ve doğru akım devrelerinde direnç, bobinin ve siganın davranışını açıklar.	1	0	1	0
Yükü parçacıkların düzgün elektrik alanındaki davranışını açıklar.	1	1	0	100
Kimya	S	D	Y	B%
Atomu kuantum modeliyle açıklar.	1	0	1	0
Gaz davranışlarını kinetik teori ile açıklar.	1	1	0	100
Çözeltilerin koligatif özellikleri ile derişimleri arasında ilişki kurar.	1	0	1	0
Çözünürlüğün sıcaklık ve basınçla ilişkisini açıklar.	1	0	1	0
Tepkimelerde meydana gelen enerji değişimlerini açıklar.	1	0	1	0
Tepkime Hızını Etkileyen Faktörler	1	1	0	100
Dengeyi Etkileyen Faktörler	1	1	0	100
Tampon çözeltilerin özellikleri ile günlük kullanım alanlarını ilişkilendirir.	1	0	1	0
Elektroliz olayını elektrik akımı, zaman ve değişime uğrayan madde kütle açısından açıklar.	1	1	0	100
Elektrotlar ve Elektrokimyasal Hücreler	1	1	0	100
Basit Formül ve Molekül Formülü	1	1	0	100
Eterleri sınıflandırarak adlarını, formüllerini, özelliklerini ve kullanım alanlarını açıklar.	1	1	0	100
Alkoller sınıflandırarak adlarını, formüllerini, özelliklerini ve kullanım alanlarını açıklar.	1	1	0	100
Biyoloji	S	D	Y	B%
Sinir Sistemi	1	1	0	100
Göz	1	1	0	100
Bitkilerin Yapısı	1	0	0	0
Sindirim Organları	1	1	0	100
Kalbin Çalışması	1	1	0	100
Solunum Gazlarının Taşınması	1	1	0	100
Dişi Üreme Sistemi	1	1	0	100
Simbiyotik İlişkiler	1	1	0	100
Popülasyon Ekolojisi	1	1	0	100
GENDEN PROTEİNE	1	1	0	100
Fotosentez	1	1	0	100
Bitkilerde Hareket	1	0	1	0
Bitkilerde Eşeyli Üreme	1	1	0	100

SONUÇ BELGESİ	ORJİNAL TG AYT 1
MANİSA / YUNUSEMRE / KEP AKADEMİ	DERSLERE GÖRE ANALİZ

Öğrenci			Numara	Sınıf			
YAĞMUR CANSU AYANDIN			0	12S			
Puan Türü	Puan	Genel Ortalama	Dereceler				
			Snf	Kurum	İlçe	İl	Genel
SÖZ	▼ 179,970	213,540	97	296	667	1298	36809
SAY	▼ 226,368	244,410	100	163	413	769	23923
EA	▼ 193,980	232,090	111	304	674	1282	37199
Katılımlar:			158	397	838	1612	49188

T.C.No ile eşleşen TYT bilgileriniz kullanılmıştır.

Ders	Soru	Doğru	Yanlış	Net	Başarı %	Sınıf Ort.	Kurum Ort.	Genel Ort.
<i>Türkçe</i>	40	29	11	26,25	66			
<i>Tarih-1</i>	5	2	3	1,25	25			
<i>Coğrafya-1</i>	5	3	2	2,50	50			
<i>Felsefe</i>	5	3	2	2,50	50			
<i>Din Kült. ve Ahl. Bil.</i>	5	2	2	1,50	30			
<i>TYT Sosyal</i>	20	10	9	7,75	39			
<i>Matematik-1</i>	30	11	2	10,50	35			
<i>Geometri</i>	10	4	1	3,75	38			
<i>TYT Matematik</i>	40	15	3	14,25	36			
<i>Fizik</i>	7	3	2	2,50	36			
<i>Kimya</i>	7	3	3	2,25	32			
<i>Biyoloji</i>	6	3	2	2,50	42			
<i>TYT Fen</i>	20	9	7	7,25	36			
Matematik-2	30	5	8	3,00	10	▼ 9,47	▼ 6,89	▼ 7,44
Geometri	10	1	2	0,50	5	▼ 2,62	▼ 1,57	▼ 1,78
Matematik	40	6	10	3,50	9	▼ 12,09	▼ 8,46	▼ 9,22
Fizik	14	3	5	1,75	13	▼ 3,03	▲ 1,72	▲ 1,68
Kimya	13	2	6	0,50	4	▼ 3,71	▼ 2,02	▼ 2,29
Biyoloji	13	6	3	5,25	40	▼ 5,86	▲ 3,48	▲ 3,56
Fen Bilimleri	40	11	14	7,50	19	▼ 12,59	▲ 7,23	▼ 7,54
Toplam:	280	80	54	66,50	24	▼ 87,56	▼ 81,68	▼ 84,65
Soru No	1234567890123456789012345678901234567890							
Matematik	E B Ab bbA d e eebBa A b							
Cevap Anahtarı	A EBBBCCADCCABADCBACCBCEBBBDBBCDDADCBAD							
Fen Bilimleri	dB a DeCee bcbce c CECD E DCdbEd							
Cevap Anahtarı	A CABEEDDDCDAEDCADCBCCBAECCDCEADCCDECCA							

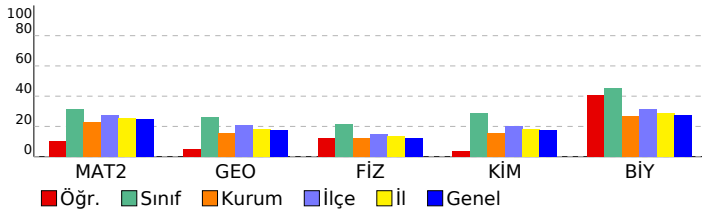

Matematik	S	D	Y	B%
Matematik-2				
Dört İşlem Yeteneği	1	1	0	100
Çarpımlara Ayırma	1	0	0	0
Asal Sayılar ve Aralarında Asal Sayılar	1	1	0	100
Köklü ifadeler	1	0	0	0
Polinomlarda Bölme işlemi ve Bölme İşleminde Kalanı Bulma	1	0	0	0
Kartezyen Çarpım	1	0	0	0
Eşitsizlikler	1	1	0	100
Önemeler ve Bileşik Önemeler	1	0	1	0
Pascal Üçgeni ve Binom Açılımı	1	0	0	0
Logaritma Fonksiyonunun Özellikleri	2	0	2	0
Aritmetik Dizi	1	1	0	100
Parabolün Tepe Noktası	1	0	0	0
OLASILIK	1	0	0	0
Permütasyon	1	0	0	0
Fonksiyonlarda İşlemler	1	0	0	0
0/0 Belirsizliği	1	0	0	0
LİMİT VE SÜREKLİLİK	1	0	0	0
Türev Kuralları	1	0	0	0
Türevin Fiziksel Anlamı ve Türevin Geometrik Yorumu	1	0	0	0
Minimum-Maksimum Problemleri	1	0	1	0
Artanlık-Azalanlık-Ekstremum Noktalar	1	0	0	0
Integral Alma Kuralları	1	0	0	0
Integral ile Alan Hesabı	2	0	1	0
Değişken Değiştirme Yöntemiyle Integral Alma	1	0	0	0
Trigonometrik Fonksiyonların Aralığı ve Sıralaması	1	0	1	0
Üçgende Trigonometrik Bağınlar	1	0	1	0
Yarı Açılış Formülleri	1	0	1	0
Trigonometrik Denklemler	1	1	0	100
Geometri				
Geometrik Kavramlar ve Doğru Açılar	1	0	1	0
Paralelkenar	1	0	0	0
Dairede Çevre ve Alan	1	0	0	0
Çemberin Analitik İncelenmesi	2	0	0	0
ANALİTİK GEOMETRİ	3	1	0	33
Dönüşüm Geometrisi	1	0	1	0
Prizmalar	1	0	0	0
Fen Bilimleri				
Fizik				
Radioaktif bozunma sonucu atomun kütle numarası, atom numarası ve enerjisindeki değişimi açıklar.	1	0	0	0
Newton'ın Hareket Yasaları	1	0	1	0
Kütle merkezi ve ağırlık merkezi kavramlarını açıklar.	1	1	0	100
Fotoelektrik olayını açıklar.	1	0	0	0
Kepler Kanunları'nı açıklar.	1	0	1	0
Atom altı parçacıkların özelliklerini temel düzeyde açıklar.	1	0	0	0
Transformatörlerin çalışma prensibini açıklar.	1	0	0	0
Düzgün çembersel hareketi açıklar.	1	1	0	100
Cisimlerin denge şartlarını açıklar.	1	0	1	0
Yay sarkacı ve basit sarkaçta periyodu bağlı olduğu değişkenleri belirler.	1	1	0	100
İtme ile çizgisel momentum değişimi arasında ilişki kurar.	1	1	1	0
Görüntüleme cihazlarının çalışma prensiplerini açıklar.	1	0	1	0
Alternatif ve doğru akım devrelerinde direncin, bobinin ve sigancın davranışını açıklar.	1	0	0	0
Yükü parçacıkların düzgün elektrik alanındaki davranışını açıklar.	1	0	0	0
Kimya				
Atomu kuantum modeliyle açıklar.	1	0	0	0
Gaz davranışlarını kinetik teori ile açıklar.	1	0	1	0
Çözeltilerin koligatif özellikleri ile derişimleri arasında ilişki kurar.	1	0	1	0
Çözünürlüğün sıcaklık ve basınçla ilişkisini açıklar.	1	0	1	0
Tepkimelerde meydana gelen enerji değişimlerini açıklar.	1	0	1	0
Tepkime Hızını Etkileyen Faktörler	1	0	1	0
Dengeyi Etkileyen Faktörler	1	0	0	0
Tampon çözeltilerin özellikleri ile günlük kullanım alanlarını ilişkilendirir.	1	0	0	0
Elektroliz olayını elektrik akımı, zaman ve değişime uğrayan madde kütleleri açısından açıklar.	1	0	0	0
Elektrotlar ve Elektrokimyasal Hücreler	1	0	1	0
Basit Formül ve Molekül Formülü	1	0	0	0
Eterleri sınıflandırarak adlarını, formüllerini, özelliklerini ve kullanım alanlarını açıklar.	1	1	0	100
Alkoller sınıflandırarak adlarını, formüllerini, özelliklerini ve kullanım alanlarını açıklar.	1	1	0	100
Biyoloji				
Sinir Sistemi	1	1	0	100
Göz	1	1	0	100
Bitkilerin Yapısı	1	0	0	0
Sindirim Organları	1	1	0	100
Kalbin Çalışması	1	0	0	0
Solunum Gazlarının Taşınması	1	1	0	100
Dişi Üreme Sistemi	1	1	0	100
Simbiyotik İlişkiler	1	0	1	0
Popülasyon Ekolojisi	1	0	1	0
GENDEN PROTEİNE	1	1	0	100
Fotosentez	1	0	1	0
Bitkilerde Hareket	1	0	0	0
Bitkilerde Eşeyli Üreme	1	0	0	0

SONUÇ BELGESİ

ORIJİNAL TG AYT 1

MANİSA / YUNUSEMRE / KEP AKADEMİ

Öğrenci	Numara	Sınıf
YAĞMUR KOCABAŞ	0	12S

Puan Türü	Puan	Genel Ortalama	Dereceler				
			Snf	Kurum	İlçe	İl	Genel
SÖZ	▲ 373,828	213,540	1	1	3	6	172
SAY	▲ 321,245	244,410	41	55	176	290	8254
EA	▲ 334,445	232,090	6	16	43	56	1284
Katılımlar:			158	397	838	1612	49188

T.C.No ile eşleşen TYT bilgileriniz kullanılmıştır.

Ders	Soru	Doğru	Yanlış	Net	Başarı %	Sınıf Ort.	Kurum Ort.	Genel Ort.
<i>Türkçe</i>	40	38	2	37,50	94			
<i>Tarih-1</i>	5	5	0	5,00	100			
<i>Coğrafya-1</i>	5	5	0	5,00	100			
<i>Felsefe</i>	5	5	0	5,00	100			
<i>Din Kül. ve Ahl. Bil.</i>	5	5	0	5,00	100			
<i>TYT Sosyal</i>	20	20	0	20,00	100			
<i>Matematik-1</i>	30	27	1	26,75	89			
<i>Geometri</i>	10	4	3	3,25	33			
<i>TYT Matematik</i>	40	31	4	30,00	75			
<i>Fizik</i>	7	5	2	4,50	64			
<i>Kimya</i>	7	6	0	6,00	86			
<i>Biyoloji</i>	6	4	1	3,75	63			
<i>TYT Fen</i>	20	15	3	14,25	71			
Türkçe	6	5	1	4,75	79	▲ 0,36	▲ 1,91	▲ 1,51
Edebiyat	18	6	4	5,00	28	▲ 0,10	▲ 2,89	▲ 1,90
Tarih-1	10	9	1	8,75	88	▲ 0,31	▲ 2,38	▲ 1,99
Coğrafya-1	6	4	2	3,50	58	▲ 0,10	▲ 1,19	▲ 0,97
Edebiyat-Sosyal-1	40	24	8	22,00	55	▲ 0,88	▲ 8,37	▲ 6,37
Tarih-2	11	6	3	5,25	48	▲ 0,24	▲ 0,94	▲ 0,94
Coğrafya-2	11	10	1	9,75	89	▲ 0,35	▲ 1,37	▲ 1,43
Felsefe	6	3	1	2,75	46	▲ 0,09	▲ 0,43	▲ 0,49
Felsefe Grubu	6	3	2	2,50	42	▲ 0,07	▲ 0,43	▲ 0,48
Din Kül. ve Ahl. Bil.	6	4	2	3,50	58	▲ 0,28	▲ 0,62	▲ 0,65
Felsefe (Seçmeli)	6	0	0	0,00	0	◆ 0,00	◆ 0,00	◆ 0,00
Sosyal-2	40	26	9	23,75	59	▲ 1,04	▲ 3,80	▲ 3,99
Matematik-2	30	9	5	7,75	26	▼ 9,47	▲ 6,89	▲ 7,44
Geometri	10	2	4	1,00	10	▼ 2,62	▼ 1,57	▼ 1,78
Matematik	40	11	9	8,75	22	▼ 12,09	▲ 8,46	▼ 9,22
Fizik	14	3	10	0,50	4	▼ 3,03	▼ 1,72	▼ 1,68
Kimya	13	7	4	6,00	46	▲ 3,71	▲ 2,02	▲ 2,29
Biyoloji	13	9	2	8,50	65	▲ 5,86	▲ 3,48	▲ 3,56
Fen Bilimleri	40	19	16	15,00	38	▲ 12,59	▲ 7,23	▲ 7,54
Toplam:	280	184	51	171,25	61	▲ 87,56	▲ 81,68	▲ 84,65

Soru No 1234567890123456789012345678901234567890

Edebiyat-Sosyal-1 ABAdAcEeBEE aD aeA ECADCCeBcDedeDCCE

Cevap Anahtarı A ABADeACBBEEcBEDEDCDCBADEACDCCECBcBADCCCE

Sosyal-2 bC E CBaCdEcDeABEEBEDAD BD b DCDeaAEeBEb

Cevap Anahtarı A ECDEECBCCBECDAAEBEEBEDADBBDBCDDBEAEDBECEBEEBD

Matematik EdBBCC D C A D d e aade cA A a

Cevap Anahtarı A EBBCCADCCcABADCBACCBcAEBBDBBcDDADcABD

Fen Bilimleri CddeEedccbeee DCccCB d AECdCdEADCCD C d

Cevap Anahtarı A CABEEDEDDCDAEDCADCBCCBAECECDCEADCCDECCA

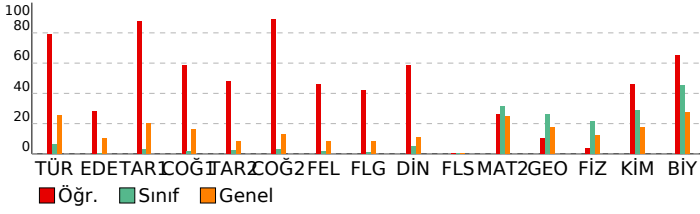

DERSLERE GÖRE ANALİZ

Edebiyat-Sosyal-1

Türkçe	S	D	Y	B%
Metne Sözcük Yerleştirme	1	1	0	100
Parçadaki Cümlelerin İçerik ve Özellikleri	1	1	0	100
Paragrafta Yardımcı Düşünceler	4	3	1	75
Edebiyat	S	D	Y	B%
Edebi Sanatlar	1	1	0	100
Geleneksel Türk Tiyatrosu	1	0	1	0
ŞİİR	1	1	0	100
Geçiş Dönemi Türk Edebiyatı	1	1	0	100
Aşık Edebiyatında Nazım Türleri	1	1	0	100
Divan Edebiyatında Şiir	1	0	0	0
Divan Edebiyatında Nazım Türleri	1	0	0	0
Tanzimat Dönemi Sanatçıları	1	0	0	0
Millî Mücadele Dönemi Edebiyatı ve Sanatçıları	1	0	0	0
Servetifunun Dönemi Sanatçıları	1	0	1	0
Cumhuriyet Dönemi'nde Tiyatro	2	1	1	50
Millî Edebiyat Dönemi'nde Roman	2	0	1	0
Cumhuriyet Dönemi'nde Şiir / Garip Akımı	2	1	0	50
Edebi Akımlar	1	0	0	0
Cumhuriyet Dönemi'nde Modernizmi ve Postmodernizmi Esas Alan Roman	1	0	0	0
Tarih-1	S	D	Y	B%
İslamiyet Yayılıyor	1	1	0	100
İnsanlığın Hafızası Tarih	1	1	0	100
Büyük Selçuklu Devleti'nin Yönetim ve Toplum Yapısı	1	1	0	100
İslam Dünyası Liderliği	1	1	0	100
Avrupa'da Değişim Çağı	1	1	0	100
İggallerin Başlaması ve Millî Mücadele'ye Hazırlık	1	1	0	100
I. Dünya Savaşı (1914-1918)	3	3	0	100
Siyasi Alandaki İnkılaplar	1	0	1	0
Coğrafya-1	S	D	Y	B%
Beşeri Sistemler	1	0	1	0
Ulaşım sisteminin gelişiminde etkili olan faktörleri açıklar.	1	0	1	0
Çevre ve Toplum	1	1	0	100
Türkiye'deki bölgesel kalkınma projelerini ekonomik, sosyal ve kültürel etkileri açısından değerlendirir.	1	1	0	100
Doğal unsurları üretim, dağıtım ve tüketim süreçleri üzerindeki etkisi açısından değerlendirir.	1	1	0	100
Doğal kaynakların sürdürülebilir kullanımını geri dönüşüm stratejileri açısından değerlendirir.	1	1	0	100

Sosyal-2

Tarih-2	S	D	Y	B%
İnsanlığın Hafızası Tarih	1	0	1	0
İslamiyet Yayılıyor	1	1	0	100
Büyük Selçuklu Devleti'nin Yönetim ve Toplum Yapısı	1	0	0	0
Türklerde Coğrafya ile Oluşan Yaşam Tarzı	1	1	0	100
Fetih ve Fatih	1	0	0	0
İhtilaller Çağı	1	1	0	100
Atatürk Dönemi İç Politikadaki Gelişmeler	1	1	0	100
İggallerin Başlaması ve Millî Mücadele'ye Hazırlık	1	0	1	0
I. Dünya Savaşı (1914-1918)	2	1	1	50
20. Yüzyıl Başlarında Osmanlı Devleti	1	1	0	100
Coğrafya-2	S	D	Y	B%
Türkiye'de uygulanan ekonomi politikalarını mekânsal etkileri açısından değerlendirir.	1	1	0	100
Şehirlerin küresel ve bölgesel etkilerini fonksiyonel açıdan yorumlar.	1	1	0	100
Ulaşım sisteminin gelişiminde etkili olan faktörleri açıklar.	2	1	1	50
Türk kültür bölgeleri ile ülkemiz arasındaki tarihi ve kültürel bağları açıklar.	2	2	0	100
Ülkeler ve bölgeler arasındaki ticaret ile ham madde, üretim ve pazar alanlarını ilişkilendirir.	1	1	0	100
Ortak doğal ve kültürel mirasa yönelik tehditleri açıklar.	1	1	0	100
Doğal Kaynak Kullanımının Çevresel Etkileri	2	2	0	100
Tarım-Ekonomi ilişkisi	1	1	0	100
Felsefe	S	D	Y	B%
Felsefenin ortaya çıkışını hazırlayan düşünce ortamını açıklar.	1	1	0	100
Düşünme ve akıl yürütmede dili doğru kullanmanın önemini açıklar.	1	0	0	0
Ahlak felsefesinin konusunu ve problemlerini açıklar.	1	1	0	100
Psikolojinin konusunu kavrar.	1	1	0	100
Psikolojinin Temel Süreçleri	1	0	0	0
Algıyı etkileyen etkenleri açıklar.	1	0	1	0
Felsefe Grubu	S	D	Y	B%
Sosyolojik araştırmalarda kullanılan yöntemleri tanıır.	1	0	0	0
Mantığın pratik yaşam açısından önemini fark eder.	1	1	0	100
Bilim, Teknoloji ve Kitle İletişim Araçları	1	1	0	100
Sembolik Mantığa Geçiş	1	1	0	100
Toplumsal Değişme ve Değişmeyi Etkileyen Faktörler	1	0	1	0
Önermeler Mantığı	1	0	1	0
Din Kül. ve Ahl. Bil.	S	D	Y	B%
DİN VE İSLAM	1	1	0	100
Ahlaki Tutum ve Davranışlar	1	1	0	100
İslam Düşüncesinde İtikadi, Siyasi ve Fikhi Yorumlar	1	0	1	0
Kur'an'a Göre Hz. Muhammed	1	1	0	100
İnançla İlgili Meseleler	1	1	0	100
Güncel Dini Meseleler	1	0	1	0
Felsefe (Seçmeli)	S	D	Y	B%
Düşünme ve akıl yürütmede dili doğru kullanmanın önemini açıklar.	1	0	0	0
Örnek felsefi metinlerden hareketle MÖ 6. yüzyıl-MS 2. yüzyıl filozoflarının felsefi görüşlerini analiz eder.	1	0	0	0
Davranışın oluşum sürecini fark eder.	1	0	0	0
Toplumsal konum, statü ve rol kavramları arasındaki ilişki kurar.	1	0	0	0
Kültürün öğelerini analiz eder.	1	0	0	0
Akıl ikelerinin önemini değerlendirir.	1	0	0	0

Matematik

Matematik-2	S	D	Y	B%
Dört İşlem Yeteneği	1	1	0	100
Çarpanlara Ayırma	1	0	1	0
Asal Sayılar ve Aralarında Asal Sayılar	1	1	0	100
Kökü ifadeler	1	1	0	100
Polinomlarda Bölme işlemi ve Bölme İşleminde Kalanı Bulma	1	1	0	100
Kartezyen Çarpım	1	1	0	100
Eşitsizlikler	1	0	0	0
Önermeler ve Bileşik Önermeler	1	1	0	100
Pascal Üçgeni ve Binom Açılımı	1	0	0	0
Logaritma Fonksiyonunun Özellikleri	2	1	0	50
Aritmetik Dizi	1	1	0	100
Parabolün Tepe Noktası	1	0	0	0
OLASILIK	1	0	0	0
Permütasyon	1	1	0	100
Fonksiyonlarda İşlemler	1	0	0	0
0/0 Belirsizliği	1	0	0	0
LİMİT VE SÜREKLİLİK	1	0	0	0
Türev Kuralları	1	0	0	0

SONUÇ BELGESİ							
MANİSA / YUNUSEMRE / KEP AKADEMİ							
Öğrenci			Numara		Sınıf		
YİĞİT DENİZ			0		12S		
Puan Türü	Puan	Genel Ortalama	Dereceler				
			Snf	Kurum	İlçe	İl	Genel
SÖZ	▼ 173,205	213,540	115	329	719	1388	40759
SAY	▼ 227,428	244,410	99	160	409	762	23648
EA	▼ 191,155	232,090	114	311	693	1319	38216
Katılımlar:			158	397	838	1612	49188

İsminiz ile eşleşen TYT bilgileriniz kullanılmıştır.

Ders	Soru	Doğru	Yanlış	Net	Başarı %	Sınıf Ort.	Kurum Ort.	Genel Ort.
Türkçe	40	27	11	24,25	61			
Tarih-1	5	4	1	3,75	75			
Coğrafya-1	5	4	1	3,75	75			
Felsefe	5	2	1	1,75	35			
Din Kült. ve Ahl. Bil.	5	3	2	2,50	50			
TYT Sosyal	20	13	5	11,75	59			
Matematik-1	30	11	9	8,75	29			
Geometri	10	6	1	5,75	58			
TYT Matematik	40	17	10	14,50	36			
Fizik	7	0	6	-1,50	-21			
Kimya	7	3	3	2,25	32			
Biyoloji	6	0	6	-1,50	-25			
TYT Fen	20	3	15	-0,75	-4			
Matematik-2	30	6	7	4,25	14	▼ 9,47	▼ 6,89	▼ 7,44
Geometri	10	2	5	0,75	8	▼ 2,62	▼ 1,57	▼ 1,78
Matematik	40	8	12	5,00	13	▼ 12,09	▼ 8,46	▼ 9,22
Fizik	14	3	8	1,00	7	▼ 3,03	▼ 1,72	▼ 1,68
Kimya	13	4	6	2,50	19	▼ 3,71	▲ 2,02	▲ 2,29
Biyoloji	13	6	3	5,25	40	▼ 5,86	▲ 3,48	▲ 3,56
Fen Bilimleri	40	13	17	8,75	22	▼ 12,59	▲ 7,23	▲ 7,54
Toplam:	280	81	70	63,50	23	▼ 87,56	▼ 81,68	▼ 84,65
Soru No	1234567890123456789012345678901234567890							
Matematik	E B DbB b A d C aaa cecd cA A a							
Cevap Anahtarı	B	BCDEBBCCDABCACABCCBCCABBBAEBDCDCDADADB						
Fen Bilimleri	cecCda e DeeEd ccdceAc EC De ECDCd AE							
Cevap Anahtarı	B	EAECBEDAACDDDECDDACBEABCECCDCCAECDDCCAEC						

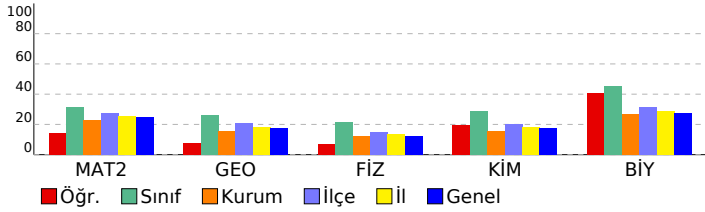

ORJİNAL TG AYT 1				
DERSLERE GÖRE ANALİZ				
Matematik				
Matematik-2	S	D	Y	B%
Dört İşlem Yeteneği	1	1	0	100
Çarpımlara Ayırma	1	0	0	0
Asal Sayılar ve Aralarında Asal Sayılar	1	1	0	100
Köklü İfadeler	1	0	0	0
Polinomlarda Bölme İşlemi ve Bölme İşleminde Kalanı Bulma	1	0	0	0
Kartezyen Çarpım	1	1	0	100
Eşitsizlikler	1	1	0	100
Önemeler ve Bileşik Önemeler	1	0	0	0
Pascal Üçgeni ve Binom Açılımı	1	0	0	0
Logaritma Fonksiyonunun Özellikleri	2	0	0	0
Aritmetik Dizi	1	0	1	0
Parabolün Tepe Noktası	1	0	0	0
OLASILIK	1	0	1	0
Permütasyon	1	1	0	100
Fonksiyonlarda İşlemler	1	0	0	0
0/0 Belirsizliği	1	0	1	0
LİMİT VE SÜREKLİLİK	1	0	0	0
Türev Kuralları	1	0	0	0
Türevin Fiziksel Anlamı ve Türevin Geometrik Yorumu	1	0	0	0
Minimum-Maksimum Problemleri	1	0	0	0
Artanlık-Azalanlık-Ekstremum Noktalar	1	1	0	100
Integral Alma Kuralları	1	0	0	0
Integral ile Alan Hesabı	2	0	0	0
Değişken Değiştirme Yöntemiyle Integral Alma	1	0	0	0
Trigonometrik Fonksiyonların Aralığı ve Sıralaması	1	0	1	0
Üçgende Trigonometrik Bağınlar	1	0	1	0
Yarı Açılış Formülleri	1	0	1	0
Trigonometrik Denklemler	1	0	1	0
Geometri	S	D	Y	B%
Geometrik Kavramlar ve Doğru Açılar	1	0	1	0
Paralelkenar	1	0	0	0
Dairede Çevre ve Alan	1	0	1	0
Çemberin Analitik İncelenmesi	2	0	1	0
ANALİTİK GEOMETRİ	3	2	1	67
Dönüşüm Geometrisi	1	0	1	0
Prizmalar	1	0	0	0
Fen Bilimleri				
Fizik	S	D	Y	B%
Radioaktif bozunma sonucu atomun kütle numarası, atom numarası ve enerjisindeki değişimi açıklar.	1	1	0	100
Newton'ın Hareket Yasaları	1	0	1	0
Kütle merkezi ve ağırlık merkezi kavramlarını açıklar.	1	0	1	0
Fotoelektrik olayını açıklar.	1	0	1	0
Kepler Kanunları'nı açıklar.	1	0	1	0
Atom altı parçacıkların özelliklerini temel düzeyde açıklar.	1	0	0	0
Transformatörlerin çalışma prensibini açıklar.	1	0	1	0
Düzgün çembersel hareketi açıklar.	1	0	1	0
Cisimlerin denge şartlarını açıklar.	1	0	1	0
Yay sarkacı ve basit sarkaçta periyodun bağlı olduğu değişkenleri belirler.	1	0	0	0
İtme ile çizgisel momentum değişimi arasında ilişki kurar.	1	1	0	100
Görüntüleme cihazlarının çalışma prensiplerini açıklar.	1	0	1	0
Alternatif ve doğru akım devrelerinde direncin, bobinin ve sigacın davranışını açıklar.	1	0	0	0
Yükü parçacıkların düzgün elektrik alanındaki davranışını açıklar.	1	1	0	100
Kimya	S	D	Y	B%
Atomu kuantum modeliyle açıklar.	1	0	0	0
Gaz davranışlarını kinetik teori ile açıklar.	1	0	1	0
Çözeltilerin koligatif özellikleri ile derişimleri arasında ilişki kurar.	1	0	1	0
Çözünürlüğün sıcaklık ve basınçla ilişkisini açıklar.	1	0	1	0
Tepkimelerde meydana gelen enerji değişimlerini açıklar.	1	0	1	0
Tepkime Hızını Etkileyen Faktörler	1	0	1	0
Dengeyi Etkileyen Faktörler	1	0	0	0
Tampon çözeltilerin özellikleri ile günlük kullanım alanlarını ilişkilendirir.	1	0	0	0
Elektroliz olayını elektrik akımı, zaman ve değişime uğrayan madde kütleleri açısından açıklar.	1	0	1	0
Elektrotlar ve Elektrokimyasal Hücreler	1	1	0	100
Basit Formül ve Molekül Formülü	1	1	0	100
Eterleri sınıflandırarak adlarını, formüllerini, özelliklerini ve kullanım alanlarını açıklar.	1	1	0	100
Alkoller sınıflandırarak adlarını, formüllerini, özelliklerini ve kullanım alanlarını açıklar.	1	1	0	100
Biyoloji	S	D	Y	B%
Sinir Sistemi	1	0	1	0
Göz	1	1	0	100
Bitkilerin Yapısı	1	0	0	0
Sindirir Organları	1	1	0	100
Kalbin Çalışması	1	0	0	0
Solunum Gazlarının Taşınması	1	1	0	100
Dişi Üreme Sistemi	1	1	0	100
Simbiyotik İlişkiler	1	0	1	0
Popülasyon Ekolojisi	1	0	1	0
GENDEN PROTEİNE	1	1	0	100
Fotosentez	1	0	0	0
Bitkilerde Hareket	1	0	0	0
Bitkilerde Eşeyli Üreme	1	1	0	100

SONUÇ BELGESİ							
MANİSA / YUNUSEMRE / KEP AKADEMİ							
Öğrenci			Numara		Sınıf		
YİĞİT USTA			0		12S		
Puan Türü	Puan	Genel Ortalama	Dereceler				
			Snf	Kurum	İlçe	İl	Genel
SÖZ	▼ 208,830	213,540	41	189	412	822	22576
SAY	▲ 341,250	244,410	35	46	139	222	6042
EA	▲ 275,955	232,090	34	82	220	350	9495
Katılımlar:			158	397	838	1612	49188

T.C.No ile eşleşen TYT bilgileriniz kullanılmıştır.

Ders	Soru	Doğru	Yanlış	Net	Başarı %	Sınıf Ort.	Kurum Ort.	Genel Ort.
<i>Türkçe</i>	40	35	4	34,00	85			
<i>Tarih-1</i>	5	4	1	3,75	75			
<i>Coğrafya-1</i>	5	4	1	3,75	75			
<i>Felsefe</i>	5	4	1	3,75	75			
<i>Din Kült. ve Ahl. Bil.</i>	5	2	2	1,50	30			
<i>TYT Sosyal</i>	20	14	5	12,75	64			
<i>Matematik-1</i>	30	20	3	19,25	64			
<i>Geometri</i>	10	3	1	2,75	28			
<i>TYT Matematik</i>	40	23	4	22,00	55			
<i>Fizik</i>	7	5	2	4,50	64			
<i>Kimya</i>	7	6	1	5,75	82			
<i>Biyoloji</i>	6	2	3	1,25	21			
<i>TYT Fen</i>	20	13	6	11,50	58			
Matematik-2	30	16	2	15,50	52	▲ 9,47	▲ 6,89	▲ 7,44
Geometri	10	7	1	6,75	68	▲ 2,62	▲ 1,57	▲ 1,78
Matematik	40	23	3	22,25	56	▲ 12,09	▲ 8,46	▲ 9,22
Fizik	14	3	7	1,25	9	▼ 3,03	▼ 1,72	▼ 1,68
Kimya	13	9	3	8,25	63	▲ 3,71	▲ 2,02	▲ 2,29
Biyoloji	13	9	2	8,50	65	▲ 5,86	▲ 3,48	▲ 3,56
Fen Bilimleri	40	21	12	18,00	45	▲ 12,59	▲ 7,23	▲ 7,54
Toplam:	280	129	34	120,50	43	▲ 87,56	▲ 81,68	▲ 84,65
Soru No	1234567890123456789012345678901234567890							
Matematik	EBBBCC DCCCA bc B BBDBBCeDA CAB							
Cevap Anahtarı	A	EBBBCCADCCABADCBACCBACAEBBBDBBCDDADCABD						
Fen Bilimleri	d B d aDaeeC EbCacdBCCBAEC CDCEcDCC Eb A							
Cevap Anahtarı	A	CABEEDEDDCDAEDCADCBCCBAECCDCEADCCECCA						

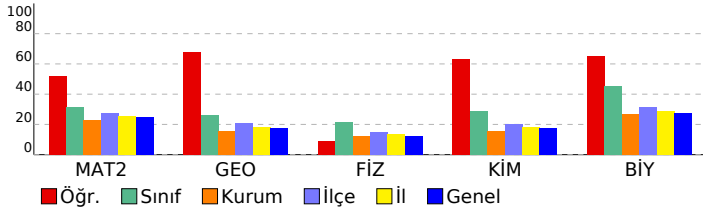

ORJİNAL TG AYT 1				
DERSLERE GÖRE ANALİZ				
Matematik				
Matematik-2	S	D	Y	B%
Dört İşlem Yeteneği	1	1	0	100
Çarpımlara Ayırma	1	1	0	100
Asal Sayılar ve Aralarında Asal Sayılar	1	1	0	100
Köklü ifadeler	1	1	0	100
Polinomlarda Bölme işlemi ve Bölme İşleminde Kalanı Bulma	1	1	0	100
Kartezyen Çarpım	1	1	0	100
Eşitsizlikler	1	0	0	0
Önermeler ve Bileşik Önermeler	1	1	0	100
Pascal Üçgeni ve Binom Açılımı	1	1	0	100
Logaritma Fonksiyonunun Özellikleri	2	2	0	100
Aritmetik Dizi	1	1	0	100
Parabolün Tepe Noktası	1	0	0	0
OLASILIK	1	0	1	0
Permütasyon	1	0	1	0
Fonksiyonlarda İşlemler	1	0	0	0
0/0 Belirsizliği	1	0	0	0
LİMİT VE SÜREKLİLİK	1	1	0	100
Türev Kuralları	1	0	0	0
Türevin Fiziksel Anlamı ve Türevin Geometrik Yorumu	1	0	0	0
Minimum-Maksimum Problemleri	1	0	0	0
Artanlık-Azalanlık-Ekstremum Noktalar	1	0	0	0
Integral Alma Kuralları	1	0	0	0
Integral ile Alan Hesabı	2	0	0	0
Değişken Değiştirme Yöntemiyle Integral Alma	1	0	0	0
Trigonometrik Fonksiyonların Aralığı ve Sıralaması	1	1	0	100
Üçgende Trigonometrik Bağınlar	1	1	0	100
Yarı Açılış Formülleri	1	1	0	100
Trigonometrik Denklemler	1	1	0	100
Geometri	S	D	Y	B%
Geometrik Kavramlar ve Doğru Açılar	1	1	0	100
Paralelkenar	1	1	0	100
Dairede Çevre ve Alan	1	0	1	0
Çemberin Analitik İncelenmesi	2	1	0	50
ANALİTİK GEOMETRİ	3	3	0	100
Dönüşüm Geometrisi	1	1	0	100
Prizmalar	1	0	0	0
Fen Bilimleri				
Fizik	S	D	Y	B%
Radioaktif bozunma sonucu atomun kütle numarası, atom numarası ve enerjisindeki değişimi açıklar.	1	0	1	0
Newton'ın Hareket Yasaları	1	0	0	0
Kütle merkezi ve ağırlık merkezi kavramlarını açıklar.	1	1	0	100
Fotoelektrik olayını açıklar.	1	0	0	0
Kepler Kanunları'nı açıklar.	1	0	1	0
Atom altı parçacıkların özelliklerini temel düzeyde açıklar.	1	0	0	0
Transformatörlerin çalışma prensibini açıklar.	1	0	1	0
Düzgün çembersel hareketi açıklar.	1	1	0	100
Cisimlerin denge şartlarını açıklar.	1	0	1	0
Yay sarkacı ve basit sarkaçta periyodun bağlı olduğu değişkenleri belirler.	1	0	1	0
İtme ile çizgisel momentum değişimi arasında ilişki kurar.	1	0	1	0
Görüntüleme cihazlarının çalışma prensiplerini açıklar.	1	0	1	0
Alternatif ve doğru akım devrelerinde direncin, bobinin ve sigacın davranışını açıklar.	1	0	0	0
Yükü parçacıkların düzgün elektrik alanındaki davranışını açıklar.	1	1	0	100
Kimya	S	D	Y	B%
Atomu kuantum modeliyle açıklar.	1	0	1	0
Gaz davranışlarını kinetik teori ile açıklar.	1	1	0	100
Çözeltilerin koligatif özellikleri ile derişimleri arasında ilişki kurar.	1	1	0	100
Çözünürlüğün sıcaklık ve basınçla ilişkisini açıklar.	1	0	1	0
Tepkimelerde meydana gelen enerji değişimlerini açıklar.	1	0	1	0
Tepkime Hızını Etkileyen Faktörler	1	1	0	100
Dengeyi Etkileyen Faktörler	1	1	0	100
Tampon çözeltilerin özellikleri ile günlük kullanım alanlarını ilişkilendirir.	1	1	0	100
Elektroliz olayını elektrik akımı, zaman ve değişime uğrayan madde kütleleri açısından açıklar.	1	1	0	100
Elektrotlar ve Elektrokimyasal Hücreler	1	1	0	100
Basit Formül ve Molekül Formülü	1	1	0	100
Eterleri sınıflandırarak adlarını, formüllerini, özelliklerini ve kullanım alanlarını açıklar.	1	1	0	100
Alkoller sınıflandırarak adlarını, formüllerini, özelliklerini ve kullanım alanlarını açıklar.	1	0	0	0
Biyoloji	S	D	Y	B%
Sinir Sistemi	1	1	0	100
Göz	1	1	0	100
Bitkilerin Yapısı	1	1	0	100
Sindirim Organları	1	1	0	100
Kalbin Çalışması	1	0	1	0
Solunum Gazlarının Taşınması	1	1	0	100
Dişi Üreme Sistemi	1	1	0	100
Simbiyotik İlişkiler	1	1	0	100
Popülasyon Ekolojisi	1	0	0	0
GENDEN PROTEİNE	1	1	0	100
Fotosentez	1	0	1	0
Bitkilerde Hareket	1	0	0	0
Bitkilerde Eşeyli Üreme	1	1	0	100

SONUÇ BELGESİ							
MANİSA / YUNUSEMRE / KEP AKADEMİ							
Öğrenci			Numara		Sınıf		
YUSUF YAĞDIRAN			0		12S		
Puan Türü	Puan	Genel Ortalama	Dereceler				
			Snf	Kurum	İlçe	İl	Genel
SÖZ	▼ 172,060	213,540	116	330	723	1402	42121
SAY	▼ 211,108	244,410	121	202	502	928	28285
EA	▼ 185,800	232,090	124	327	722	1377	40155
Katılımlar:			158	397	838	1612	49188

T.C.No ile eşleşen TYT bilgileriniz kullanılmıştır.

Ders	Soru	Doğru	Yanlış	Net	Başarı %	Sınıf Ort.	Kurum Ort.	Genel Ort.
<i>Türkçe</i>	40	27	13	23,75	59			
<i>Tarih-1</i>	5	3	2	2,50	50			
<i>Coğrafya-1</i>	5	4	1	3,75	75			
<i>Felsefe</i>	5	1	3	0,25	5			
<i>Din Kült. ve Ahl. Bil.</i>	5	5	0	5,00	100			
<i>TYT Sosyal</i>	20	13	6	11,50	58			
<i>Matematik-1</i>	30	14	7	12,25	41			
<i>Geometri</i>	10	2	4	1,00	10			
<i>TYT Matematik</i>	40	16	11	13,25	33			
<i>Fizik</i>	7	2	5	0,75	11			
<i>Kimya</i>	7	1	6	-0,50	-7			
<i>Biyoloji</i>	6	1	4	0,00	0			
<i>TYT Fen</i>	20	4	15	0,25	1			
Matematik-2	30	6	8	4,00	13	▼ 9,47	▼ 6,89	▼ 7,44
Geometri	10	1	6	-0,50	-5	▼ 2,62	▼ 1,57	▼ 1,78
Matematik	40	7	14	3,50	9	▼ 12,09	▼ 8,46	▼ 9,22
Fizik	14	2	10	-0,50	-4	▼ 3,03	▼ 1,72	▼ 1,68
Kimya	13	5	5	3,75	29	▲ 3,71	▲ 2,02	▲ 2,29
Biyoloji	13	3	5	1,75	13	▼ 5,86	▼ 3,48	▼ 3,56
Fen Bilimleri	40	10	20	5,00	13	▼ 12,59	▼ 7,23	▼ 7,54
Toplam:	280	77	79	57,25	20	▼ 87,56	▼ 81,68	▼ 84,65
Soru No	1234567890123456789012345678901234567890							
Matematik	EcBB dca AeAc d C d dbbbd bA							
Cevap Anahtarı	A EBBCCADCCABADCBACCBACAEBBBDBBCDDADCAD							
Fen Bilimleri	eda ac cDaebAcDCbedB aBdE ec DCbDd b							
Cevap Anahtarı	A CABEEDDDCDAEDCADCBCCBAECCDCEADCCECCA							

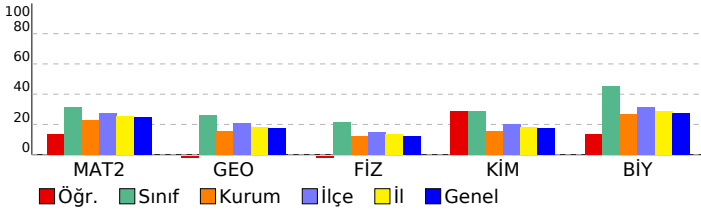

ORJİNAL TG AYT 1				
DERSLERE GÖRE ANALİZ				
Matematik				
Matematik-2	S	D	Y	B%
Dört İşlem Yeteneği	1	1	0	100
Çarpımlara Ayırma	1	0	1	0
Asal Sayılar ve Aralarında Asal Sayılar	1	1	0	100
Köklü ifadeler	1	1	0	100
Polinomlarda Bölme işlemi ve Bölme İşleminde Kalanı Bulma	1	0	0	0
Kartezyen Çarpım	1	0	0	0
Eşitsizlikler	1	0	1	0
Önermeler ve Bileşik Önermeler	1	0	1	0
Pascal Üçgeni ve Binom Açılımı	1	0	1	0
Logaritma Fonksiyonunun Özellikleri	2	0	0	0
Aritmetik Dizi	1	1	0	100
Parabolün Tepe Noktası	1	0	1	0
OLASILIK	1	1	0	100
Permütasyon	1	0	1	0
Fonksiyonlarda İşlemler	1	0	1	0
0/0 Belirsizliği	1	0	0	0
LİMİT VE SÜREKLİLİK	1	0	0	0
Türev Kuralları	1	0	0	0
Türevin Fiziksel Anlamı ve Türevin Geometrik Yorumu	1	0	0	0
Minimum-Maksimum Problemleri	1	1	0	100
Artanlık-Azalanlık-Ekstremum Noktalar	1	0	0	0
Integral Alma Kuralları	1	0	0	0
Integral ile Alan Hesabı	2	0	0	0
Değişken Değiştirme Yöntemiyle Integral Alma	1	0	0	0
Trigonometrik Fonksiyonların Aralığı ve Sıralaması	1	0	1	0
Üçgende Trigonometrik Bağınlar	1	0	0	0
Yarı Açılış Formülleri	1	0	0	0
Trigonometrik Denklemler	1	0	0	0
Geometri	S	D	Y	B%
Geometrik Kavramlar ve Doğru Açılar	1	0	1	0
Paralelkenar	1	0	1	0
Dairede Çevre ve Alan	1	0	1	0
Çemberin Analitik İncelenmesi	2	0	1	0
ANALİTİK GEOMETRİ	3	1	1	33
Dönüşüm Geometrisi	1	0	1	0
Prizmalar	1	0	0	0
Fen Bilimleri				
Fizik	S	D	Y	B%
Radioaktif bozunma sonucu atomun kütle numarası, atom numarası ve enerjisindeki değişimi açıklar.	1	0	1	0
Newton'ın Hareket Yasaları	1	0	1	0
Kütle merkezi ve ağırlık merkezi kavramlarını açıklar.	1	0	1	0
Fotoelektrik olayını açıklar.	1	0	0	0
Kepler Kanunları'nı açıklar.	1	0	1	0
Atom altı parçacıkların özelliklerini temel düzeyde açıklar.	1	0	1	0
Transformatörlerin çalışma prensibini açıklar.	1	0	0	0
Düzgün çembersel hareketi açıklar.	1	0	1	0
Cisimlerin denge şartlarını açıklar.	1	1	0	100
Yay sarkacı ve basit sarkaçta periyodun bağlı olduğu değişkenleri belirler.	1	0	1	0
İtme ile çizgisel momentum değişimi arasında ilişki kurar.	1	0	1	0
Görüntüleme cihazlarının çalışma prensiplerini açıklar.	1	0	1	0
Alternatif ve doğru akım devrelerinde direncin, bobinin ve sigacın davranışını açıklar.	1	1	0	100
Yükü parçacıkların düzgün elektrik alanındaki davranışını açıklar.	1	0	1	0
Kimya	S	D	Y	B%
Atomu kuantum modeliyle açıklar.	1	1	0	100
Gaz davranışlarını kinetik teori ile açıklar.	1	1	0	100
Çözeltilerin koligatif özellikleri ile derişimleri arasında ilişki kurar.	1	0	1	0
Çözünürlüğün sıcaklık ve basınçla ilişkisini açıklar.	1	0	1	0
Tepkimelerde meydana gelen enerji değişimlerini açıklar.	1	0	1	0
Tepkime Hızını Etkileyen Faktörler	1	1	0	100
Dengeyi Etkileyen Faktörler	1	0	0	0
Tampon çözeltilerin özellikleri ile günlük kullanım alanlarını ilişkilendirir.	1	0	1	0
Elektroliz olayını elektrik akımı, zaman ve değişime uğrayan madde kütleleri açısından açıklar.	1	1	0	100
Elektrotlar ve Elektrokimyasal Hücreler	1	0	1	0
Basit Formül ve Molekül Formülü	1	1	0	100
Eterleri sınıflandırarak adlarını, formüllerini, özelliklerini ve kullanım alanlarını açıklar.	1	0	0	0
Alkoller sınıflandırarak adlarını, formüllerini, özelliklerini ve kullanım alanlarını açıklar.	1	0	0	0
Biyoloji	S	D	Y	B%
Sinir Sistemi	1	0	1	0
Göz	1	0	1	0
Bitkilerin Yapısı	1	0	0	0
Sindirim Organları	1	0	0	0
Kalbin Çalışması	1	0	0	0
Solunum Gazlarının Taşınması	1	1	0	100
Dişi Üreme Sistemi	1	1	0	100
Simbiyotik İlişkiler	1	0	1	0
Popülasyon Ekolojisi	1	1	0	100
GENDEN PROTEİNE	1	0	1	0
Fotosentez	1	0	0	0
Bitkilerde Hareket	1	0	0	0
Bitkilerde Eşeyli Üreme	1	0	1	0

SONUÇ BELGESİ	ORJİNAL TG AYT 1
MANİSA / YUNUSEMRE / KEP AKADEMİ	DERSLERE GÖRE ANALİZ

Öğrenci			Numara	Sınıf			
ZEHRANUR SÜRÜCÜLER			0	12S			
Puan Türü	Puan	Genel Ortalama	Dereceler				
			Snf	Kurum	İlçe	İl	Genel
SÖZ	▼ 170,938	213,540	120	334	729	1412	42756
SAY	▼ 219,163	244,410	108	175	445	832	25797
EA	▼ 190,893	232,090	115	312	694	1327	38299
Katılımlar:			158	397	838	1612	49188

T.C.No ile eşleşen TYT bilgileriniz kullanılmıştır.

Ders	Soru	Doğru	Yanlış	Net	Başarı %	Sınıf Ort.	Kurum Ort.	Genel Ort.
<i>Türkçe</i>	40	27	13	23.75	59			
<i>Tarih-1</i>	5	5	0	5.00	100			
<i>Coğrafya-1</i>	5	3	2	2.50	50			
<i>Felsefe</i>	5	2	2	1.50	30			
<i>Din Kült. ve Ahl. Bil.</i>	5	4	0	4.00	80			
<i>TYT Sosyal</i>	20	14	4	13.00	65			
<i>Matematik-1</i>	30	5	3	4.25	14			
<i>Geometri</i>	10	1	1	0.75	8			
<i>TYT Matematik</i>	40	6	4	5.00	13			
<i>Fizik</i>	7	0	5	-1.25	-18			
<i>Kimya</i>	7	4	2	3.50	50			
<i>Biyoloji</i>	6	4	1	3.75	63			
<i>TYT Fen</i>	20	8	8	6.00	30			
Matematik-2	30	5	3	4,25	14	▼ 9,47	▼ 6,89	▼ 7,44
Geometri	10	2	2	1,50	15	▼ 2,62	▼ 1,57	▼ 1,78
Matematik	40	7	5	5,75	14	▼ 12,09	▼ 8,46	▼ 9,22
Fizik	14	0	9	-2,25	-16	▼ 3,03	▼ 1,72	▼ 1,68
Kimya	13	3	2	2,50	19	▼ 3,71	▲ 2,02	▲ 2,29
Biyoloji	13	6	3	5,25	40	▼ 5,86	▲ 3,48	▲ 3,56
Fen Bilimleri	40	9	14	5,50	14	▼ 12,59	▼ 7,23	▼ 7,54
Toplam:	280	71	48	59,00	21	▼ 87,56	▼ 81,68	▼ 84,65
Soru No	1234567890123456789012345678901234567890							
Matematik	EBB Cb A ad eDd A							
Cevap Anahtarı	B BCDEBBCCDABCACABCCBCCABBBAEBDCBCDADADB							
Fen Bilimleri	d b e a c b c b a a b D c b B C D C c E C c d A E							
Cevap Anahtarı	B EAECBEDAACDDDECDACBEABCECCDCCAECDDCCAEC							

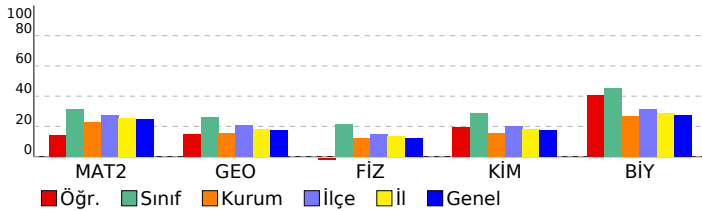

Matematik	S	D	Y	B%
Matematik-2				
Dört İşlem Yeteneği	1	1	0	100
Çarpımlara Ayırma	1	1	0	100
Asal Sayılar ve Aralarında Asal Sayılar	1	1	0	100
Köklü ifadeler	1	0	0	0
Polinomlarda Bölme işlemi ve Bölme İşleminde Kalanı Bulma	1	0	0	0
Kartezyen Çarpım	1	0	0	0
Eşitsizlikler	1	1	0	100
Önemeler ve Bileşik Önemeler	1	0	0	0
Pascal Üçgeni ve Binom Açılımı	1	0	0	0
Logaritma Fonksiyonunun Özellikleri	2	1	0	50
Aritmetik Dizi	1	0	0	0
Parabolün Tepe Noktası	1	0	0	0
OLASILIK	1	0	0	0
Permütasyon	1	0	1	0
Fonksiyonlarda İşlemler	1	0	0	0
0/0 Belirsizliği	1	0	0	0
LİMİT VE SÜREKLİLİK	1	0	0	0
Türev Kuralları	1	0	0	0
Türevin Fiziksel Anlamı ve Türevin Geometrik Yorumu	1	0	0	0
Minimum-Maksimum Problemleri	1	0	1	0
Artanlık-Azalanlık-Ekstremum Noktalar	1	0	0	0
Integral Alma Kuralları	1	0	1	0
Integral ile Alan Hesabı	2	0	0	0
Değişken Değiştirme Yöntemiyle Integral Alma	1	0	0	0
Trigonometrik Fonksiyonların Aralığı ve Sıralaması	1	0	0	0
Üçgende Trigonometrik Bağınlar	1	0	0	0
Yarı Açılış Formülleri	1	0	0	0
Trigonometrik Denklemler	1	0	0	0
Geometri				
Geometrik Kavramlar ve Doğru Açılar	1	0	1	0
Paralelkenar	1	0	0	0
Dairede Çevre ve Alan	1	0	0	0
Çemberin Analitik İncelenmesi	2	1	0	50
ANALİTİK GEOMETRİ	3	1	0	33
Dönüşüm Geometrisi	1	0	1	0
Prizmalar	1	0	0	0

Fen Bilimleri	S	D	Y	B%
Fizik				
Radyoaktif bozunma sonucu atomun kütle numarası, atom numarası ve enerjisindeki değişimi açıklar.	1	0	1	0
Newton'ın Hareket Yasaları	1	0	1	0
Kütle merkezi ve ağırlık merkezi kavramlarını açıklar.	1	0	1	0
Fotoelektrik olayını açıklar.	1	0	0	0
Kepler Kanunları'nı açıklar.	1	0	1	0
Atom altı parçacıkların özelliklerini temel düzeyde açıklar.	1	0	1	0
Transformatörlerin çalışma prensibini açıklar.	1	0	0	0
Düzgün çembersel hareketi açıklar.	1	0	1	0
Cisimlerin denge şartlarını açıklar.	1	0	1	0
Yay sarkacı ve basit sarkaçta periyodu bağlı olduğu değişkenleri belirler.	1	0	0	0
İtme ile çizgisel momentum değişimi arasında ilişki kurar.	1	0	0	0
Görüntüleme cihazlarının çalışma prensiplerini açıklar.	1	0	1	0
Alternatif ve doğru akım devrelerinde direncin, bobinin ve sigacın davranışını açıklar.	1	0	0	0
Yükü parçacıkların düzgün elektrik alanındaki davranışını açıklar.	1	0	1	0
Kimya				
Atomu kuantum modeliyle açıklar.	1	1	0	100
Gaz davranışlarını kinetik teori ile açıklar.	1	0	0	0
Çözeltilerin koligatif özellikleri ile derişimleri arasında ilişki kurar.	1	0	0	0
Çözünürlüğün sıcaklık ve basınçla ilişkisini açıklar.	1	0	1	0
Tepkimelerde meydana gelen enerji değişimlerini açıklar.	1	0	1	0
Tepkime Hızını Etkileyen Faktörler	1	1	0	100
Dengeyi Etkileyen Faktörler	1	0	0	0
Tampon çözeltilerin özellikleri ile günlük kullanım alanlarını ilişkilendirir.	1	0	0	0
Elektroliz olayını elektrik akımı, zaman ve değişime uğrayan madde kütleleri açısından açıklar.	1	0	0	0
Elektrotlar ve Elektrokimyasal Hücreler	1	0	0	0
Basit Formül ve Molekül Formülü	1	0	0	0
Eterleri sınıflandırarak adlarını, formüllerini, özelliklerini ve kullanım alanlarını açıklar.	1	1	0	100
Alkoller sınıflandırarak adlarını, formüllerini, özelliklerini ve kullanım alanlarını açıklar.	1	0	0	0
Biyoloji				
Sinir Sistemi	1	1	0	100
Göz	1	1	0	100
Bitkilerin Yapısı	1	0	0	0
Sindirim Organları	1	1	0	100
Kalbin Çalışması	1	0	1	0
Solunum Gazlarının Taşınması	1	0	1	0
Dişi Üreme Sistemi	1	1	0	100
Simbiyotik İlişkiler	1	0	1	0
Popülasyon Ekolojisi	1	0	0	0
GENDEN PROTEİNE	1	1	0	100
Fotosentez	1	0	0	0
Bitkilerde Hareket	1	0	0	0
Bitkilerde Eşeyli Üreme	1	1	0	100

SONUÇ BELGESİ

ORIJİNAL TG AYT 1

MANİSA / YUNUSEMRE / KEP AKADEMİ

Öğrenci	Numara	Sınıf
ZEYNEP AKTEPE	0	12S

Puan Türü	Puan	Genel Ortalama	Dereceler				
			Snf	Kurum	İlçe	İl	Genel
SÖZ	▼ 201,656	213,540	53	215	470	928	25977
SAY	▼ 216,765	244,410	113	183	462	861	26487
EA	▼ 190,378	232,090	117	315	697	1331	38478
Katılımlar:			158	397	838	1612	49188

Eşleşen TYT bilginiz bulunamadığı için okulunuzun ortalaması TYT bilginiz olarak kullanılmıştır.

Ders	Soru	Doğru	Yanlış	Net	Başarı %	Sınıf Ort.	Kurum Ort.	Genel Ort.
<i>Türkçe</i>	40	28	9	25,41	64			
<i>Tarih-1</i>	5	4	1	3,43	69			
<i>Coğrafya-1</i>	5	3	1	3,02	60			
<i>Felsefe</i>	5	3	1	2,37	47			
<i>Din Kül. ve Ahl. Bil.</i>	5	3	1	2,90	58			
<i>TYT Sosyal</i>	20	13	4	11,72	59			
<i>Matematik-1</i>	30	9	3	8,68	29			
<i>Geometri</i>	10	2	1	1,44	14			
<i>TYT Matematik</i>	40	11	4	10,12	25			
<i>Fizik</i>	7	2	2	1,54	22			
<i>Kimya</i>	7	2	1	1,51	22			
<i>Biyoloji</i>	6	1	1	0,87	15			
<i>TYT Fen</i>	20	5	5	3,92	20			
Türkçe	6	0	0	0,00	0	▼ 0,36	▼ 1,91	▼ 1,51
Edebiyat	18	0	0	0,00	0	▼ 0,10	▼ 2,89	▼ 1,90
Tarih-1	10	2	0	2,00	20	▲ 0,31	▼ 2,38	▲ 1,99
Coğrafya-1	6	0	0	0,00	0	▼ 0,10	▼ 1,19	▼ 0,97
Edebiyat-Sosyal-1	40	2	0	2,00	5	▲ 0,88	▼ 8,37	▼ 6,37
Tarih-2	11	1	0	1,00	9	▲ 0,24	▲ 0,94	▲ 0,94
Coğrafya-2	11	3	0	3,00	27	▲ 0,35	▲ 1,37	▲ 1,43
Felsefe	6	0	0	0,00	0	▼ 0,09	▼ 0,43	▼ 0,49
Felsefe Grubu	6	0	0	0,00	0	▼ 0,07	▼ 0,43	▼ 0,48
Din Kül. ve Ahl. Bil.	6	3	0	3,00	50	▲ 0,28	▲ 0,62	▲ 0,65
Felsefe (Seçmeli)	6	0	0	0,00	0	◆ 0,00	◆ 0,00	◆ 0,00
Sosyal-2	40	7	0	7,00	18	▲ 1,04	▲ 3,80	▲ 3,99
Matematik-2	30	4	6	2,50	8	▼ 9,47	▼ 6,89	▼ 7,44
Geometri	10	0	3	-0,75	-8	▼ 2,62	▼ 1,57	▼ 1,78
Matematik	40	4	9	1,75	4	▼ 12,09	▼ 8,46	▼ 9,22
Fizik	14	2	2	1,50	11	▼ 3,03	▼ 1,72	▼ 1,68
Kimya	13	2	1	1,75	13	▼ 3,71	▼ 2,02	▼ 2,29
Biyoloji	13	5	2	4,50	35	▼ 5,86	▲ 3,48	▲ 3,56
Fen Bilimleri	40	9	5	7,75	19	▼ 12,59	▲ 7,23	▲ 7,54
Toplam:	280	79	36	69,67	25	▼ 87,56	▼ 81,68	▼ 84,65

Soru No 1234567890123456789012345678901234567890

Edebiyat-Sosyal-1 C C

Cevap Anahtarı B BAEAADBECBEEECBCCDDABCDCCEABCCABCEDC

Sosyal-2 C A A B EAB

Cevap Anahtarı B ECDEBCEBCEBDDACAEBEEBCBDDDBEBDDDEABCEBEEDBE

Matematik b e B D c d a d a D d c a

Cevap Anahtarı B BCDEBCCDABCACABCCBCCABBBAEBDCBDCDADADB

Fen Bilimleri eEC c d A B bb AECDD

Cevap Anahtarı B EAECBEDAACDDDECDDACBEABCECCDCCAECDCCAE

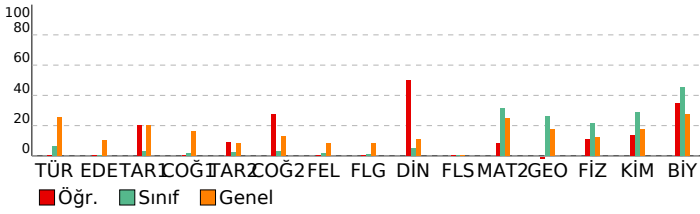

DERSLERE GÖRE ANALİZ

Edebiyat-Sosyal-1

Türkçe	S	D	Y	B%
Metne Sözcük Yerleştirme	1	0	0	0
Parçadaki Cümlelerin İçerik ve Özellikleri	1	0	0	0
Paragrafa Yardımcı Düşünceler	4	0	0	0
Edebiyat	S	D	Y	B%
Edebi Sanatlar	1	0	0	0
Geleneksel Türk Tiyatrosu	1	0	0	0
ŞİİR	1	0	0	0
Geçiş Dönemi Türk Edebiyatı	1	0	0	0
Aşık Edebiyatında Nazım Türleri	1	0	0	0
Divan Edebiyatında Şiir	1	0	0	0
Divan Edebiyatında Nazım Türleri	1	0	0	0
Tanzimat Dönemi Sanatçıları	1	0	0	0
Millî Mücadele Dönemi Edebiyatı ve Sanatçıları	1	0	0	0
Servetifunun Dönemi Sanatçıları	1	0	0	0
Cumhuriyet Dönemi'nde Tiyatro	2	0	0	0
Millî Edebiyat Dönemi'nde Roman	2	0	0	0
Cumhuriyet Dönemi'nde Şiir / Garip Akımı	2	0	0	0
Edebi Akımlar	1	0	0	0
Cumhuriyet Dönemi'nde Modernizmi ve Postmodernizmi Esas Alan Roman	1	0	0	0
Tarih-1	S	D	Y	B%
İslamiyet Yayılıyor	1	0	0	0
İnsanlığın Hafızası Tarih	1	1	0	100
Büyük Selçuklu Devleti'nin Yönetim ve Toplum Yapısı	1	0	0	0
İslam Dünyası Liderliği	1	0	0	0
Avrupa'da Değişim Çağı	1	0	0	0
İggallerin Başlaması ve Millî Mücadele'ye Hazırlık	1	0	0	0
I. Dünya Savaşı (1914-1918)	3	1	0	33
Siyasi Alandaki İnkılaplar	1	0	0	0
Coğrafya-1	S	D	Y	B%
Beşeri Sistemler	1	0	0	0
Ulaşım sisteminin gelişiminde etkili olan faktörleri açıklar.	1	0	0	0
Çevre ve Toplum	1	0	0	0
Türkiye'deki bölgesel kalkınma projelerini ekonomik, sosyal ve kültürel etkileri açısından değerlendirir.	1	0	0	0
Doğal unsurları üretim, dağıtım ve tüketim süreçleri üzerindeki etkisi açısından değerlendirir.	1	0	0	0
Doğal kaynakların sürdürülebilir kullanımını geri dönüşüm stratejileri açısından değerlendirir.	1	0	0	0

Sosyal-2

Tarih-2	S	D	Y	B%
İnsanlığın Hafızası Tarih	1	0	0	0
İslamiyet Yayılıyor	1	0	0	0
Büyük Selçuklu Devleti'nin Yönetim ve Toplum Yapısı	1	0	0	0
Türklerde Coğrafya ile Oluşan Yaşam Tarzı	1	0	0	0
Fetih ve Fatih	1	0	0	0
İhtilaller Çağı	1	1	0	100
Atatürk Dönemi İç Politikadaki Gelişmeler	1	0	0	0
İggallerin Başlaması ve Millî Mücadele'ye Hazırlık	1	0	0	0
I. Dünya Savaşı (1914-1918)	2	0	0	0
20. Yüzyıl Başlarında Osmanlı Devleti	1	0	0	0
Coğrafya-2	S	D	Y	B%
Türkiye'de uygulanan ekonomi politikalarını mekânsal etkileri açısından değerlendirir.	1	0	0	0
Şehirlerin küresel ve bölgesel etkilerini fonksiyonel açıdan yorumlar.	1	0	0	0
Ulaşım sisteminin gelişiminde etkili olan faktörleri açıklar.	2	0	0	0
Türk kültür bölgeleri ile ülkemiz arasındaki tarihi ve kültürel bağları açıklar.	2	1	0	50
Ülkeler ve bölgeler arasındaki ticaret ile ham madde, üretim ve pazar alanlarını ilişkilendirir.	1	0	0	0
Ortak doğal ve kültürel mirasa yönelik tehditleri açıklar.	1	1	0	100
Doğal Kaynak Kullanımının Çevresel Etkileri	2	1	0	50
Tarım-Ekonomi ilişkisi	1	0	0	0
Felsefe	S	D	Y	B%
Felsefenin ortaya çıkışını hazırlayan düşünce ortamını açıklar.	1	0	0	0
Düşünme ve akıl yürütmede dili doğru kullanmanın önemini açıklar.	1	0	0	0
Ahlak felsefesinin konusunu ve problemlerini açıklar.	1	0	0	0
Psikolojinin konusunu kavrar.	1	0	0	0
Psikolojinin Temel Süreçleri	1	0	0	0
Algıyı etkileyen etkenleri açıklar.	1	0	0	0
Bilim, Teknoloji ve Kültür İletişim Araçları	0	0	0	0
Felsefe Grubu	S	D	Y	B%
Sosyolojik araştırmalarda kullanılan yöntemleri tanıır.	1	0	0	0
Mantığın pratik yaşam açısından önemini fark eder.	1	0	0	0
Bilim, Teknoloji ve Kültür İletişim Araçları	1	0	0	0
Sembolik Mantığa Geçiş	1	0	0	0
Toplumsal Değişme ve Değişmeyi Etkileyen Faktörler	1	0	0	0
Önermeler Mantığı	1	0	0	0
Düşünme ve akıl yürütmede dili doğru kullanmanın önemini açıklar.	0	0	0	0
Din Kül. ve Ahl. Bil.	S	D	Y	B%
DİN VE İSLAM	1	1	0	100
Ahlaki Tutum ve Davranışlar	1	1	0	100
İslam Düşüncesinde İtikadi, Siyasi ve Fikhi Yorumlar	1	0	0	0
Kur'an'a Göre Hz. Muhammed	1	1	0	100
İnançla İlgili Meseleler	1	0	0	0
Güncel Dinî Meseleler	1	0	0	0
Felsefe (Seçmeli)	S	D	Y	B%
Düşünme ve akıl yürütmede dili doğru kullanmanın önemini açıklar.	1	0	0	0
Örnek felsefi metinlerden hareketle MÖ 6. yüzyıl-MS 2. yüzyıl filozoflarının felsefi görüşlerini analiz eder.	1	0	0	0
Davranışın oluşum sürecini fark eder.	1	0	0	0
Toplumsal konum, statü ve rol kavramları arasında ilişki kurar.	1	0	0	0
Kültürün öğelerini analiz eder.	1	0	0	0
Akıl ilkelerinin önemini değerlendirir.	1	0	0	0

Matematik

Matematik-2	S	D	Y	B%
Dört İşlem Yeteneği	1	1	0	100
Çarpanlara Ayırma	1	0	0	0
Asal Sayılar ve Aralarında Asal Sayılar	1	1	0	100
Kökü ifadeler	1	0	0	0
Polinomlarda Bölme İşlemi ve Bölme İşleminde Kalanı Bulma	1	0	1	0
Kartezyen Çarpım	1	0	0	0
Eşitsizlikler	1	0	0	0
Önermeler ve Bileşik Önermeler	1	0	0	0
Pascal Üçgeni ve Binom Açılımı	1	0	0	0
Logaritma Fonksiyonunun Özellikleri	2	0	0	0
Aritmetik Dizi	1	0	0	0
Parabolün Tepe Noktası	1	0	1	0
OLASILIK	1	0	1	0
Permutasyon	1	1	0	100
Fonksiyonlarda İşlemler	1	0	0	0
0/0 Belirsizliği	1	0	0	0

SONUÇ BELGESİ							
MANİSA / YUNUSEMRE / KEP AKADEMİ							
Öğrenci			Numara		Sınıf		
ZEYNEPNUR DOĞANER			0		12S		
Puan Türü	Puan	Genel Ortalama	Dereceler				
			Snf	Kurum	İlçe	İl	Genel
SÖZ	▲ 231,078	213,540	11	127	258	529	13620
SAY	▲ 411,575	244,410	7	9	36	48	1168
EA	▲ 322,583	232,090	8	21	59	82	2136
Katılımlar:			158	397	838	1612	49188

T.C.No ile eşleşen TYT bilgileriniz kullanılmıştır.

Ders	Soru	Doğru	Yanlış	Net	Başarı %	Sınıf Ort.	Kurum Ort.	Genel Ort.
<i>Türkçe</i>	40	34	6	32,50	81			
<i>Tarih-1</i>	5	4	1	3,75	75			
<i>Coğrafya-1</i>	5	4	1	3,75	75			
<i>Felsefe</i>	5	4	1	3,75	75			
<i>Din Kült. ve Ahl. Bil.</i>	5	5	0	5,00	100			
<i>TYT Sosyal</i>	20	17	3	16,25	81			
<i>Matematik-1</i>	30	28	2	27,50	92			
<i>Geometri</i>	10	7	2	6,50	65			
<i>TYT Matematik</i>	40	35	4	34,00	85			
<i>Fizik</i>	7	5	2	4,50	64			
<i>Kimya</i>	7	6	1	5,75	82			
<i>Biyoloji</i>	6	6	0	6,00	100			
<i>TYT Fen</i>	20	17	3	16,25	81			
Matematik-2	30	24	4	23,00	77	▲ 9,47	▲ 6,89	▲ 7,44
Geometri	10	8	1	7,75	78	▲ 2,62	▲ 1,57	▲ 1,78
Matematik	40	32	5	30,75	77	▲ 12,09	▲ 8,46	▲ 9,22
Fizik	14	9	5	7,75	55	▲ 3,03	▲ 1,72	▲ 1,68
Kimya	13	10	3	9,25	71	▲ 3,71	▲ 2,02	▲ 2,29
Biyoloji	13	10	1	9,75	75	▲ 5,86	▲ 3,48	▲ 3,56
Fen Bilimleri	40	29	9	26,75	67	▲ 12,59	▲ 7,23	▲ 7,54
Toplam:	280	164	30	156,50	56	▲ 87,56	▲ 81,68	▲ 84,65
Soru No	1234567890123456789012345678901234567890							
Matematik	EdBBCCADbCCABADCBBAcBe BBBDBaCDDA CABD							
Cevap Anahtarı	A	EBBBCCADCCABADCBACCBCAEBBDBBCCDDADCABD						
Fen Bilimleri	CdBadbEDDCcAEceAdBCCBAECECD EADCCDEb A							
Cevap Anahtarı	A	CABEDEDDCDAEDCADCBCCBAECECDCEADCCDECCA						

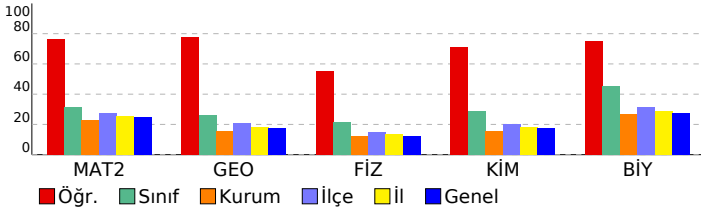

ORJİNAL TG AYT 1			
DERSLERE GÖRE ANALİZ			
Matematik			
Matematik-2	S	D	Y B%
Dört İşlem Yeteneği	1	1	0 100
Çarpımlara Ayırma	1	0	1 0
Asal Sayılar ve Aralarında Asal Sayılar	1	1	0 100
Köklü İfadeler	1	1	0 100
Polinomlarda Bölme İşlemi ve Bölme İşleminde Kalanı Bulma	1	1	0 100
Kartezyen Çarpım	1	1	0 100
Eşitsizlikler	1	1	0 100
Önemeler ve Bileşik Önemeler	1	1	0 100
Pascal Üçgeni ve Binom Açılımı	1	0	1 0
Logaritma Fonksiyonunun Özellikleri	2	2	0 100
Aritmetik Dizi	1	1	0 100
Parabolün Tepe Noktası	1	1	0 100
OLASILIK	1	1	0 100
Permütasyon	1	1	0 100
Fonksiyonlarda İşlemler	1	1	0 100
0/0 Belirsizliği	1	1	0 100
LİMİT VE SÜREKLİLİK	1	1	0 100
Türev Kuralları	1	1	0 100
Türevin Fiziksel Anlamı ve Türevin Geometrik Yorumu	1	1	0 100
Minimum-Maksimum Problemleri	1	1	0 100
Artanlık-Azalanlık-Ekstremum Noktalar	1	1	0 100
Integral Alma Kuralları	1	0	1 0
Integral ile Alan Hesabı	2	0	0 0
Değişken Değiştirme Yöntemiyle Integral Alma	1	1	0 100
Trigonometrik Fonksiyonların Aralığı ve Sıralaması	1	1	0 100
Üçgende Trigonometrik Bağınlar	1	1	0 100
Yarı Açılış Formülleri	1	1	0 100
Trigonometrik Denklemler	1	1	0 100
Geometri	S	D	Y B%
Geometrik Kavramlar ve Doğru Açılar	1	0	1 0
Paralelkenar	1	1	0 100
Dairede Çevre ve Alan	1	1	0 100
Çemberin Analitik İncelenmesi	2	1	0 50
ANALİTİK GEOMETRİ	3	3	0 100
Dönüşüm Geometrisi	1	1	0 100
Prizmalar	1	1	0 100
Fen Bilimleri			
Fizik	S	D	Y B%
Radyoaktif bozunma sonucu atomun kütle numarası, atom numarası ve enerjisindeki değişimi açıklar.	1	1	0 100
Newton'ın Hareket Yasaları	1	0	1 0
Kütle merkezi ve ağırlık merkezi kavramlarını açıklar.	1	1	0 100
Fotoelektrik olayını açıklar.	1	0	1 0
Kepler Kanunları'nı açıklar.	1	0	1 0
Atom altı parçacıkların özelliklerini temel düzeyde açıklar.	1	0	1 0
Transformatörlerin çalışma prensibini açıklar.	1	1	0 100
Düzgün çembersel hareketi açıklar.	1	1	0 100
Cisimlerin denge şartlarını açıklar.	1	1	0 100
Yay sarkacı ve basit sarkaçta periyodun bağlı olduğu değişkenleri belirler.	1	1	0 100
İtme ile çizgisel momentum değişimi arasında ilişki kurar.	1	1	0 100
Görüntüleme cihazlarının çalışma prensiplerini açıklar.	1	0	1 0
Alternatif ve doğru akım devrelerinde direncin, bobinin ve sigacın davranışını açıklar.	1	1	0 100
Yükü parçacıkların düzgün elektrik alanındaki davranışını açıklar.	1	1	0 100
Kimya	S	D	Y B%
Atomu kuantum modeliyle açıklar.	1	0	1 0
Gaz davranışlarını kinetik teori ile açıklar.	1	0	1 0
Çözeltilerin koligatif özellikleri ile derişimleri arasında ilişki kurar.	1	1	0 100
Çözünürlüğün sıcaklık ve basınçla ilişkisini açıklar.	1	1	0 100
Tepkimelerde meydana gelen enerji değişimlerini açıklar.	1	0	1 0
Tepkime Hızını Etkileyen Faktörler	1	1	0 100
Dengeyi Etkileyen Faktörler	1	1	0 100
Tampon çözeltilerin özellikleri ile günlük kullanım alanlarını ilişkilendirir.	1	1	0 100
Elektroliz olayını elektrik akımı, zaman ve değişime uğrayan madde kütleleri açısından açıklar.	1	1	0 100
Elektrotlar ve Elektrokimyasal Hücreler	1	1	0 100
Basit Formül ve Molekül Formülü	1	1	0 100
Eterleri sınıflandırarak adlarını, formüllerini, özelliklerini ve kullanım alanlarını açıklar.	1	1	0 100
Alkoller sınıflandırarak adlarını, formüllerini, özelliklerini ve kullanım alanlarını açıklar.	1	1	0 100
Biyoloji	S	D	Y B%
Sinir Sistemi	1	1	0 100
Göz	1	1	0 100
Bitkilerin Yapısı	1	0	0 0
Sindirim Organları	1	1	0 100
Kalbın Çalışması	1	1	0 100
Solunum Gazlarının Taşınması	1	1	0 100
Dişi Üreme Sistemi	1	1	0 100
Simbiyotik İlişkiler	1	1	0 100
Popülasyon Ekolojisi	1	1	0 100
GENDEN PROTEİNE	1	1	0 100
Fotosentez	1	0	1 0
Bitkilerde Hareket	1	0	0 0
Bitkilerde Eşeyli Üreme	1	1	0 100

SONUÇ BELGESİ							
MANİSA / YUNUSEMRE / KEP AKADEMİ							
Öğrenci			Numara		Sınıf		
BEYZA ÖZCAN			0		12Ş		
Puan Türü	Puan	Genel Ortalama	Dereceler				
			Snf	Kurum	İlçe	İl	Genel
SÖZ	▲ 299,953	213,540	2	21	45	106	3153
SAY	▼ 180,155	244,410	2	320	720	1336	41801
EA	▲ 234,400	232,090	2	178	426	769	22303
Katılımlar:			4	397	838	1612	49188

T.C.No ile eşleşen TYT bilgileriniz kullanılmıştır.

Ders	Soru	Doğru	Yanlış	Net	Başarı %	Sınıf Ort.	Kurum Ort.	Genel Ort.
Türkçe	40	31	6	29,50	74			
Tarih-1	5	4	1	3,75	75			
Coğrafya-1	5	3	1	2,75	55			
Felsefe	5	4	0	4,00	80			
Din Kül. ve Ahl. Bil.	5	4	0	4,00	80			
TYT Sosyal	20	15	2	14,50	73			
Matematik-1	30	2	7	0,25	1			
Geometri	10	0	0	0,00	0			
TYT Matematik	40	2	7	0,25	1			
Fizik	7	0	0	0,00	0			
Kimya	7	0	0	0,00	0			
Biyoloji	6	0	0	0,00	0			
TYT Fen	20	0	0	0,00	0			
Türkçe	6	6	0	6,00	100	▲ 4,75	▲ 1,91	▲ 1,51
Edebiyat	18	6	9	3,75	21	▼ 5,31	▲ 2,89	▲ 1,90
Tarih-1	10	7	2	6,50	65	▼ 6,94	▲ 2,38	▲ 1,99
Coğrafya-1	6	4	0	4,00	67	▲ 3,44	▲ 1,19	▲ 0,97
Edebiyat-Sosyal-1	40	23	11	20,25	51	▼ 20,44	▲ 8,37	▲ 6,37
Tarih-2	11	6	4	5,00	45	▲ 4,38	▲ 0,94	▲ 0,94
Coğrafya-2	11	10	1	9,75	89	▲ 7,12	▲ 1,37	▲ 1,43
Felsefe	6	2	3	1,25	21	▼ 2,38	▲ 0,43	▲ 0,49
Felsefe Grubu	6	4	0	4,00	67	▲ 3,50	▲ 0,43	▲ 0,48
Din Kül. ve Ahl. Bil.	6	4	0	4,00	67	▼ 4,50	▲ 0,62	▲ 0,65
Felsefe (Seçmeli)	6	0	0	0,00	0	◆ 0,00	◆ 0,00	◆ 0,00
Sosyal-2	40	26	8	24,00	60	▲ 21,88	▲ 3,80	▲ 3,99
Toplam:	280	97	34	88,50	32	▲ 86,31	▲ 81,68	▲ 84,65
Soru No	1234567890123456789012345678901234567890							
Edebiyat-Sosyal-1	ABADEACBDEEdadad Cbb eA ECA CaEBBCBA C E							
Cevap Anahtarı	A	ABADEACBBEECEBEDEDCDBADECADCCCEBCBADCCCE						
Sosyal-2	be EECBbaBECDeABEEBEDADc Deb DCDB AE B C							
Cevap Anahtarı	A	ECDEECBCCBECDAAABEEBEDADBBDBCDDCDBEAEDBECEBEEBD						

ORJİNAL TG AYT 1				
DERSLERE GÖRE ANALİZ				
Edebiyat-Sosyal-1	Türkçe	S	D	Y B%
	Metne Sözcük Yerleştirme	1	1	0 100
	Parçadaki Cümlelerin İçerik ve Özellikleri	1	1	0 100
	Paragrafta Yardımcı Düşünceler	4	4	0 100
	Edebiyat	S	D	Y B%
	Edebi Sanatlar	1	1	0 100
	Geleneksel Türk Tiyatrosu	1	1	0 100
	Şiir	1	0	1 0
	Geçiş Dönemi Türk Edebiyatı	1	1	0 100
	Aşık Edebiyatında Nazım Türleri	1	1	0 100
	Divan Edebiyatında Şiir	1	0	1 0
	Divan Edebiyatında Nazım Türleri	1	0	1 0
	Tanzimat Dönemi Sanatçıları	1	0	1 0
	Millî Mücadele Dönemi Edebiyatı ve Sanatçıları	1	0	1 0
	Servetifunun Dönemi Sanatçıları	1	0	1 0
	Cumhuriyet Dönemi'nde Tiyatro	2	0	0 0
	Millî Edebiyat Dönemi'nde Roman	2	1	1 50
	Cumhuriyet Dönemi'nde Şiir / Garip Akımı	2	1	1 50
	Edebi Akımlar	1	0	1 0
	Cumhuriyet Dönemi'nde Modernizmi ve Postmodernizmi Esas Alan Roman	1	0	0 0
	Tarih-1	S	D	Y B%
	İslamiyet Yayılıyor	1	1	0 100
	İnsanlığın Hafızası Tarih	1	1	0 100
	Büyük Selçuklu Devleti'nin Yönetim ve Toplum Yapısı	1	1	0 100
	İslam Dünyası Liderliği	1	0	0 0
	Avrupa'da Değişim Çağı	1	1	0 100
	İggallerin Başlaması ve Millî Mücadele'ye Hazırlık	1	0	1 0
	I. Dünya Savaşı (1914-1918)	3	3	0 100
	Siyasi Alandaki İnkılaplar	1	0	1 0
	Coğrafya-1	S	D	Y B%
	Beşeri Sistemler	1	1	0 100
	Ulaşım sisteminin gelişiminde etkili olan faktörleri açıklar.	1	1	0 100
	Çevre ve Toplum	1	0	0 0
	Türkiye'deki bölgesel kalkınma projelerini ekonomik, sosyal ve kültürel etkileri açısından değerlendirir.	1	1	0 100
	Doğal unsurları üretim, dağıtım ve tüketim süreçleri üzerindeki etkisini açısından değerlendirir.	1	0	0 0
	Doğal kaynakların sürdürülebilir kullanımını geri dönüşüm stratejileri açısından değerlendirir.	1	1	0 100
	Sosyal-2	S	D	Y B%
	Tarih-2	S	D	Y B%
	İnsanlığın Hafızası Tarih	1	0	1 0
	İslamiyet Yayılıyor	1	0	1 0
	Büyük Selçuklu Devleti'nin Yönetim ve Toplum Yapısı	1	0	0 0
	Türklerde Coğrafya ile Oluşan Yaşam Tarzı	1	1	0 100
	Fetih ve Fatih	1	1	0 100
	İhtilaller Çağı	1	1	0 100
	Atatürk Dönemi İç Politikadaki Gelişmeler	1	1	0 100
	İggallerin Başlaması ve Millî Mücadele'ye Hazırlık	1	0	1 0
	I. Dünya Savaşı (1914-1918)	2	1	1 50
	20. Yüzyıl Başlarında Osmanlı Devleti	2	1	1 50
	Coğrafya-2	S	D	Y B%
	Türkiye'de uygulanan ekonomi politikalarını mekânsal etkileri açısından değerlendirir.	1	1	0 100
	Şehirlerin küresel ve bölgesel etkilerini fonksiyonel açıdan yorumlar.	1	1	0 100
	Ulaşım sisteminin gelişiminde etkili olan faktörleri açıklar.	2	1	1 50
	Türk kültür bölgeleri ile ilkönem arasındaki tarihi ve kültürel bağları açıklar.	2	2	0 100
	Ülkeler ve bölgeler arasındaki ticaret ile ham madde, üretim ve pazar alanlarını ilişkilendirir.	1	1	0 100
	Ortak doğal ve kültürel mirasa yönelik tehditleri açıklar.	1	1	0 100
	Doğal Kaynak Kullanımının Çevresel Etkileri	2	2	0 100
	Tarım-Ekonomi İlişkisi	1	1	0 100
	Felsefe	S	D	Y B%
	Felsefenin ortaya çıkışı hazırlayan düşünce ortamını açıklar.	1	1	0 100
	Düşünme ve akıl yürütmeye dili doğru kullanmanın önemini açıklar.	1	0	1 0
	Ahlak felsefesinin konusunu ve problemlerini açıklar.	1	0	0 0
	Psikolojinin konusunu kavrar.	1	1	0 100
	Psikolojinin Temel Süreçleri	1	0	1 0
	Algıyı etkileyen etkenleri açıklar.	1	0	1 0
	Felsefe Grubu	S	D	Y B%
	Sosyolojik araştırmalarda kullanılan yöntemleri tanımlar.	1	0	0 0
	Mantığın pratik yaşam açısından önemini fark eder.	1	1	0 100
	Bilim, Teknoloji ve Kitle İletişim Araçları	1	1	0 100
	Sembolik Mantığa Geçiş	1	1	0 100
	Toplumsal Değişme ve Değişmeyi Etkileyen Faktörler	1	1	0 100
	Önemli Mantığı	1	0	0 0
	Din Kül. ve Ahl. Bil.	S	D	Y B%
	DİN VE İSLAM	S	D	Y B%
	Ahlaki Tutum ve Davranışlar	1	1	0 100
	İslam Düşüncesinde İtikadi, Siyasi ve Fikhi Yorumlar	1	0	0 0
	Kur'an'a Göre Hz. Muhammed	1	1	0 100
	İnançla İlgili Meseleler	1	0	0 0
	Güncel Dinî Meseleler	1	1	0 100
	Felsefe (Seçmeli)	S	D	Y B%
	Düşünme ve akıl yürütmeye dili doğru kullanmanın önemini açıklar.	1	0	0 0
	Örnek felsefi metinlerden hareketle MÖ 6. yüzyıl-MS 2. yüzyıl filozoflarının felsefi görüşlerini analiz eder.	1	0	0 0
	Davranışın oluşum sürecini fark eder.	1	0	0 0
	Toplumsal konum, statü ve rol kavramları arasında ilişki kurar.	1	0	0 0
	Kültürün öğelerini analiz eder.	1	0	0 0
	Akıl ikelerinin önemini değerlendirir.	1	0	0 0

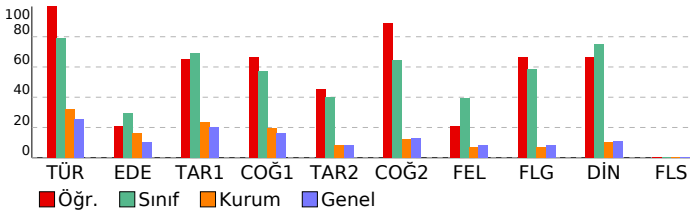

SONUÇ BELGESİ							
MANİSA / YUNUSEMRE / KEP AKADEMİ							
Öğrenci			Numara		Sınıf		
İPEK NADİDE ACAR			0		12Ş		
Puan Türü	Puan	Genel Ortalama	Dereceler				
			Snf	Kurum	İlçe	İl	Genel
SÖZ	▲ 341,635	213,540	1	5	12	24	825
SAY	▼ 197,818	244,410	1	257	620	1131	33448
EA	▲ 276,203	232,090	1	78	215	345	9428
Katılımlar:			4	397	838	1612	49188

T.C.No ile eşleşen TYT bilgileriniz kullanılmıştır.

Ders	Soru	Doğru	Yanlış	Net	Başarı %	Sınıf Ort.	Kurum Ort.	Genel Ort.
<i>Türkçe</i>	40	34	3	33.25	83			
<i>Tarih-1</i>	5	4	1	3.75	75			
<i>Coğrafya-1</i>	5	4	1	3.75	75			
<i>Felsefe</i>	5	4	1	3.75	75			
<i>Din Kül. ve Ahl. Bil.</i>	5	5	0	5.00	100			
<i>TYT Sosyal</i>	20	17	3	16.25	81			
<i>Matematik-1</i>	30	8	3	7.25	24			
<i>Geometri</i>	10	1	0	1.00	10			
<i>TYT Matematik</i>	40	9	3	8.25	21			
<i>Fizik</i>	7	2	2	1.50	21			
<i>Kimya</i>	7	1	0	1.00	14			
<i>Biyoloji</i>	6	0	2	-0.50	-8			
<i>TYT Fen</i>	20	3	4	2.00	10			
Türkçe	6	6	0	6,00	100	▲ 4,75	▲ 1,91	▲ 1,51
Edebiyat	18	9	0	9,00	50	▲ 5,31	▲ 2,89	▲ 1,90
Tarih-1	10	8	0	8,00	80	▲ 6,94	▲ 2,38	▲ 1,99
Coğrafya-1	6	5	0	5,00	83	▲ 3,44	▲ 1,19	▲ 0,97
Edebiyat-Sosyal-1	40	28	0	28,00	70	▲ 20,44	▲ 8,37	▲ 6,37
Tarih-2	11	5	3	4,25	39	▼ 4,38	▲ 0,94	▲ 0,94
Coğrafya-2	11	9	2	8,50	77	▲ 7,12	▲ 1,37	▲ 1,43
Felsefe	6	3	2	2,50	42	▲ 2,38	▲ 0,43	▲ 0,49
Felsefe Grubu	6	4	2	3,50	58	◆ 3,50	▲ 0,43	▲ 0,48
Din Kül. ve Ahl. Bil.	6	5	0	5,00	83	▲ 4,50	▲ 0,62	▲ 0,65
Felsefe (Seçmeli)	6	0	0	0,00	0	◆ 0,00	◆ 0,00	◆ 0,00
Sosyal-2	40	26	9	23,75	59	▲ 21,88	▲ 3,80	▲ 3,99
Matematik-2	30	0	2	-0,50	-2	▼ -0,12	▼ 6,89	▼ 7,44
Geometri	10	0	0	0,00	0	◆ 0,00	▼ 1,57	▼ 1,78
Matematik	40	0	2	-0,50	-1	▼ -0,12	▼ 8,46	▼ 9,22
Toplam:	280	117	24	111,00	40	▲ 86,31	▲ 81,68	▲ 84,65
Soru No	1234567890123456789012345678901234567890							
Edebiyat-Sosyal-1	BAEAD EC E CD C C AB CCEEABCCABCE C							
Cevap Anahtarı	B	BAEADBECEBEECDCCDDABCCCEEABCCABCEDC						
Sosyal-2	ECcbB dC EBDDACebEBEECDb DdaEBD EABCE							
Cevap Anahtarı	B	ECDEBCEBCEBDDACAABEEBCDCBDDDBEDDEABCEBEDEBE						
Matematik	d c							
Cevap Anahtarı	B	BCDEBBCCDABCACABCCBBCCABBBAEBDCBCDADADB						

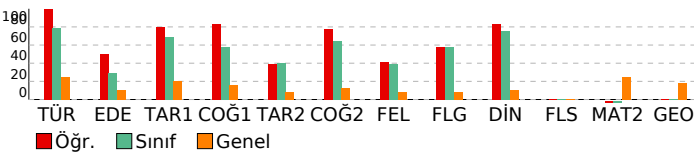

ORJİNAL TG AYT 1			
DERSLERE GÖRE ANALİZ			
Edebiyat-Sosyal-1			
Türkçe	S	D	Y B%
Metne Sözcük Yerleştirme	1	1	0 100
Parçadaki Cümlelerin İçerik ve Özellikleri	1	1	0 100
Paragrafta Yardımcı Düşünceler	4	4	0 100
Edebiyat			
Edebiyat	S	D	Y B%
Edebi Sanatlar	1	1	0 100
Genelkesele Türk Tiyatrosu	1	0	0 0
Şiir	1	0	0 0
Geçmiş Dönemi Türk Edebiyatı	1	1	0 100
Aşık Edebiyatında Nazım Türleri	1	1	0 100
Divan Edebiyatında Şiir	1	1	0 100
Divan Edebiyatında Nazım Türleri	1	0	0 0
Tanzimat Dönemi Sanatçıları	1	0	0 0
Millî Mücadele Dönemi Edebiyatı ve Sanatçıları	1	1	0 100
Servetifunun Dönemi Sanatçıları	1	0	0 0
Cumhuriyet Dönemi'nde Tiyatro	2	0	0 0
Millî Edebiyat Dönemi'nde Roman	2	2	0 100
Cumhuriyet Dönemi'nde Şiir / Garip Akımı	2	1	0 50
Edebi Akımlar	1	1	0 100
Cumhuriyet Dönemi'nde Modernizmi ve Postmodernizmi Esas Alan Roman	1	0	0 0
Tarih-1			
Tarih-1	S	D	Y B%
İslamiyet Yayılıyor	1	1	0 100
İnsanlığın Hafızası Tarih	1	1	0 100
Büyük Selçuklu Devleti'nin Yönetim ve Toplum Yapısı	1	1	0 100
İslam Dünyası Liderliği	1	0	0 0
Avrupa'da Değişim Çağı	1	1	0 100
İggallerin Başlaması ve Millî Mücadele'ye Hazırlık	1	0	0 0
I. Dünya Savaşı (1914-1918)	3	3	0 100
Siyasi Alandaki İnkılaplar	1	1	0 100
Coğrafya-1			
Coğrafya-1	S	D	Y B%
Beşeri Sistemler	1	1	0 100
Ulaşım sisteminin gelişiminde etkili olan faktörleri açıkla.	1	1	0 100
Çevre ve Toplum	1	0	0 0
Türkiye'deki bölgesel kalkınma projelerini ekonomik, sosyal ve kültürel etkileri açısından değerlendirir.	1	1	0 100
Doğal unsurları üretim, dağıtım ve tüketim süreçleri üzerindeki etkisini açısından değerlendirir.	1	1	0 100
Doğal kaynakların sürdürülebilir kullanımını geri dönüşüm stratejileri açısından değerlendirir.	1	1	0 100
Sosyal-2			
Tarih-2	S	D	Y B%
İnsanlığın Hafızası Tarih	1	0	1 0
İslamiyet Yayılıyor	1	0	0 0
Büyük Selçuklu Devleti'nin Yönetim ve Toplum Yapısı	1	0	1 0
Türklerde Coğrafya ile Oluşan Yaşam Tarzı	1	1	0 100
Feth ve Fatih	1	0	0 0
İhtilaller Çağı	1	1	0 100
Atatürk Dönemi İç Politikadaki Gelişmeler	1	1	0 100
İggallerin Başlaması ve Millî Mücadele'ye Hazırlık	1	0	0 0
I. Dünya Savaşı (1914-1918)	2	1	1 50
20. Yüzyıl Başlarında Osmanlı Devleti	1	1	0 100
Coğrafya-2			
Coğrafya-2	S	D	Y B%
Türkiye'de uygulanan ekonomi politikalarını mekânsal etkileri açısından değerlendirir.	1	1	0 100
Şehirlerin küresel ve bölgesel etkilerini fonksiyonel açıdan yorumlar.	1	1	0 100
Ulaşım sisteminin gelişiminde etkili olan faktörleri açıkla.	2	1	1 50
Türk kültür bölgeleri ile ilköğretim tarihi ve kültürel bağları açıkla.	2	2	0 100
Ülkeler ve bölgeler arasındaki ticaret ile ham madde, üretim ve pazar alanlarını ilişkilendirir.	1	1	0 100
Ortak doğal ve kültürel mirasa yönelik tehditleri açıkla.	1	1	0 100
Doğal Kaynak Kullanımının Çevresel Etkileri	2	1	1 50
Tarım-Ekonomi ilişkisi	1	1	0 100
Felsefe			
Felsefe	S	D	Y B%
Felsefenin ortaya çıkışı hazırlayan düşünce ortamını açıkla.	1	1	0 100
Düşünme ve akıl yürütmede dili doğru kullanmanın önemi açıkla.	1	0	0 0
Ahlak felsefesinin konusunu ve problemlerini açıkla.	1	0	1 0
Psikolojinin konusunu kavrar.	1	1	0 100
Psikolojinin Temel Süreçleri	1	0	0 0
Algıyı etkileyen etkenleri açıkla.	1	0	1 0
Bilim, Teknoloji ve Kitle İletişim Araçları	1	0	0 0
Felsefe Grubu			
Felsefe Grubu	S	D	Y B%
Sosyolojik araştırmalarda kullanılan yöntemleri tanı.	1	0	1 0
Mantığın pratik yaşam açısından önemi fark eder.	1	1	0 100
Bilim, Teknoloji ve Kitle İletişim Araçları	1	0	0 0
Sembolik Mantığa Geçiş	1	1	0 100
Toplumsal Değişme ve Değişmeyi Etkileyen Faktörler	1	1	0 100
Önemler Mantığı	1	1	0 100
Düşünme ve akıl yürütmede dili doğru kullanmanın önemi açıkla.	0	1	0 0
Din Kül. ve Ahl. Bil.			
Din Kül. ve Ahl. Bil.	S	D	Y B%
DİN VE İSLAM	1	1	0 100
Ahlaki Tutum ve Davranışlar	1	1	0 100
İslam Düşüncesinde İtikadi, Siyasi ve Fikhi Yorumlar	1	0	0 0
Kur'an'a Göre Hz. Muhammed	1	1	0 100
İnançla İlgili Meseleler	1	1	0 100
Güncel Dini Meseleler	1	1	0 100
Felsefe (Seçmeli)			
Felsefe (Seçmeli)	S	D	Y B%
Düşünme ve akıl yürütmede dili doğru kullanmanın önemi açıkla.	1	0	0 0
Örnek felsefi metinlerden hareketle MÖ 6. yüzyıl-MS 2. yüzyıl filozoflarının felsefi görüşlerini analiz eder.	1	0	0 0
Davranışın oluşum sürecini fark eder.	1	0	0 0
Toplumsal konum, statü ve rol kavramları arasında ilişki kurar.	1	0	0 0
Kültürün öğelerini analiz eder.	1	0	0 0
Akıl ilkelerinin önemi değerlendirir.	1	0	0 0
Matematik			
Matematik-2	S	D	Y B%
Dört İşlem Yeteneği	1	0	1 0
Çarpımlara Ayırma	1	0	0 0
Asal Sayılar ve Aralarında Asal Sayılar	1	0	1 0
Kökü ifadeler	1	0	0 0
Polinomlarda Bölme işlemi ve Bölme İşleminde Kalanı Bulma	1	0	0 0
Kartezyen Çarpım	1	0	0 0
Eğitsizlikler	1	0	0 0
Önemler ve Bileşik Önemler	1	0	0 0
Pascal Üçgeni ve Binom Açılımı	1	0	0 0
Logaritma Fonksiyonunun Özellikleri	2	0	0 0
Aritmetik Dizi	1	0	0 0
Parabolün Tepe Noktası	1	0	0 0
OLASILIK	1	0	0 0
Permutasyon	1	0	0 0
Fonksiyonlarda İşlemler	1	0	0 0
0/0 Belirsizliği	1	0	0 0

SONUÇ BELGESİ							
MANİSA / YUNUSEMRE / KEP AKADEMİ							
Öğrenci			Numara		Sınıf		
NAZ TÜRKÖĞLU			0		12Ş		
Puan Türü	Puan	Genel Ortalama	Dereceler				
			Snf	Kurum	İlçe	İl	Genel
SÖZ	▲ 283,243	213,540	3	35	76	170	4743
SAY	▼ 173,273	244,410	3	349	764	1426	44014
EA	▼ 213,065	232,090	4	242	550	1034	30174
Katılımlar:			4	397	838	1612	49188

İsminiz ile eşleşen TYT bilgileriniz kullanılmıştır.

Ders	Soru	Doğru	Yanlış	Net	Başarı %	Sınıf Ort.	Kurum Ort.	Genel Ort.
Türkçe	40	27	9	24,75	62			
Tarih-1	5	4	1	3,75	75			
Coğrafya-1	5	3	0	3,00	60			
Felsefe	5	2	1	1,75	35			
Din Kül. ve Ahl. Bil.	5	5	0	5,00	100			
TYT Sosyal	20	14	2	13,50	68			
Matematik-1	30	0	1	-0,25	-1			
Geometri	10	0	0	0,00	0			
TYT Matematik	40	0	1	-0,25	-1			
Fizik	7	0	2	-0,50	-7			
Kimya	7	1	0	1,00	14			
Biyoloji	6	0	0	0,00	0			
TYT Fen	20	1	2	0,50	3			
Türkçe	6	4	2	3,50	58	▼ 4,75	▲ 1,91	▲ 1,51
Edebiyat	18	7	7	5,25	29	▼ 5,31	▲ 2,89	▲ 1,90
Tarih-1	10	7	1	6,75	68	▼ 6,94	▲ 2,38	▲ 1,99
Coğrafya-1	6	1	4	0,00	0	▼ 3,44	▼ 1,19	▼ 0,97
Edebiyat-Sosyal-1	40	19	14	15,50	39	▼ 20,44	▲ 8,37	▲ 6,37
Tarih-2	11	7	1	6,75	61	▲ 4,38	▲ 0,94	▲ 0,94
Coğrafya-2	11	7	2	6,50	59	▼ 7,12	▲ 1,37	▲ 1,43
Felsefe	6	4	2	3,50	58	▲ 2,38	▲ 0,43	▲ 0,49
Felsefe Grubu	6	3	0	3,00	50	▼ 3,50	▲ 0,43	▲ 0,48
Din Kül. ve Ahl. Bil.	6	5	0	5,00	83	▲ 4,50	▲ 0,62	▲ 0,65
Felsefe (Seçmeli)	6	0	0	0,00	0	◆ 0,00	◆ 0,00	◆ 0,00
Sosyal-2	40	26	5	24,75	62	▲ 21,88	▲ 3,80	▲ 3,99
Toplam:	280	87	33	78,75	28	▼ 86,31	▼ 81,68	▼ 84,65
Soru No	1234567890123456789012345678901234567890							
Edebiyat-Sosyal-1	bBAeEAC dEEa abD bbCBaEeCA CCEaB cce aE							
Cevap Anahtarı	A ABADeACBBEECEBEDEDCDBADECADCCCEBCBADCCE							
Sosyal-2	EC E CB aBEeb ABEEBED DBBDeb CDB AE BEC							
Cevap Anahtarı	A ECDEECBCCBECDAAEBEEBEDADBBDBDCDDCDBEAEDBECEBEEBD							

ORJİNAL TG AYT 1				
DERSLERE GÖRE ANALİZ				
Edebiyat-Sosyal-1				
Türkçe		S	D	Y B%
Metne Sözcük Yerleştirme		1	0	1 0
Parçadaki Cümlelerin İçerik ve Özellikleri		1	1	0 100
Paragrafta Yardımcı Düşünceler		4	3	1 75
Edebiyat				
Edebiyat		S	D	Y B%
Edebi Sanatlar		1	1	0 100
Geleneksel Türk Tiyatrosu		1	0	0 0
Şiir		1	0	1 0
Geçiş Dönemi Türk Edebiyatı		1	1	0 100
Aşık Edebiyatında Nazım Türleri		1	1	0 100
Divan Edebiyatında Şiir		1	0	1 0
Divan Edebiyatında Nazım Türleri		1	0	0 0
Tanzimat Dönemi Sanatçıları		1	0	0 0
Millî Mücadele Dönemi Edebiyatı ve Sanatçıları		1	0	1 0
Servetifunun Dönemi Sanatçıları		1	0	1 0
Cumhuriyet Dönemi'nde Tiyatro		2	2	0 100
Millî Edebiyat Dönemi'nde Roman		2	1	0 50
Cumhuriyet Dönemi'nde Şiir / Garip Akımı		2	1	1 50
Edebi Akımlar		1	0	1 0
Cumhuriyet Dönemi'nde Modernizmi ve Postmodernizmi Esas Alan Roman		1	0	1 0
Tarih-1				
Tarih-1		S	D	Y B%
İslamiyet Yayılıyor		1	1	0 100
İnsanlığın Hafızası Tarih		1	1	0 100
Büyük Selçuklu Devleti'nin Yönetim ve Toplum Yapısı		1	1	0 100
İslam Dünyası Liderliği		1	0	0 0
Avrupa'da Değişim Çağı		1	1	0 100
İggallerin Başlaması ve Millî Mücadele'ye Hazırlık		1	1	0 100
I. Dünya Savaşı (1914-1918)		3	2	0 67
Siyasi Alandaki İnkılaplar		1	0	1 0
Coğrafya-1				
Coğrafya-1		S	D	Y B%
Beşeri Sistemler		1	0	1 0
Ulaşım sisteminin gelişiminde etkili olan faktörleri açıklar.		1	0	1 0
Çevre ve Toplum		1	0	1 0
Türkiye'deki bölgesel kalkınma projelerini ekonomik, sosyal ve kültürel etkileri açısından değerlendirir.		1	0	0 0
Doğal unsurları üretim, dağıtım ve tüketim süreçleri üzerindeki etkisi açısından değerlendirir.		1	0	1 0
Doğal kaynakların sürdürülebilir kullanımını geri dönüşüm stratejileri açısından değerlendirir.		1	1	0 100
Sosyal-2				
Tarih-2		S	D	Y B%
Tarih-2		S	D	Y B%
İnsanlığın Hafızası Tarih		1	1	0 100
İslamiyet Yayılıyor		1	1	0 100
Büyük Selçuklu Devleti'nin Yönetim ve Toplum Yapısı		1	0	0 0
Türklerde Coğrafya ile Oluşan Yaşam Tarzı		1	1	0 100
Fetih ve Fatih		1	0	0 0
İhtilaller Çağı		1	1	0 100
Atatürk Dönemi İç Politikadaki Gelişmeler		1	1	0 100
İggallerin Başlaması ve Millî Mücadele'ye Hazırlık		1	0	0 0
I. Dünya Savaşı (1914-1918)		2	1	1 50
20. Yüzyıl Başlarında Osmanlı Devleti		1	1	0 100
Coğrafya-2				
Coğrafya-2		S	D	Y B%
Türkiye'de uygulanan ekonomi politikalarını mekânsal etkileri açısından değerlendirir.		1	0	1 0
Şehirlerin küresel ve bölgesel etkilerini fonksiyonel açıdan yorumlar.		1	0	1 0
Ulaşım sisteminin gelişiminde etkili olan faktörleri açıklar.		2	1	0 50
Türk kültür bölgeleri ile ilkönem arasındaki tarihi ve kültürel bağları açıklar.		2	2	0 100
Ülkeler ve bölgeler arasındaki ticaret ile ham madde, üretim ve pazar alanlarını ilişkilendirir.		1	1	0 100
Ortak doğal ve kültürel mirasa yönelik tehditleri açıklar.		1	1	0 100
Doğal Kaynak Kullanımının Çevresel Etkileri		2	1	0 50
Tarım-Ekonomi ilişkisi		1	1	0 100
Felsefe				
Felsefe		S	D	Y B%
Felsefe		S	D	Y B%
Felsefenin ortaya çıkışı hazırlayan düşünce ortamını açıklar.		1	1	0 100
Düşünme ve akıl yürütmeye dili doğru kullanmanın önemini açıklar.		1	1	0 100
Ahlak felsefesinin konusunu ve problemlerini açıklar.		1	1	0 100
Psikolojinin konusunu kavrar.		1	1	0 100
Psikolojinin Temel Süreçleri		1	0	1 0
Algıyı etkileyen etkenleri açıklar.		1	0	1 0
Felsefe Grubu				
Felsefe Grubu		S	D	Y B%
Sosyolojik araştırmalarda kullanılan yöntemleri tanımlar.		1	0	0 0
Mantığın pratik yaşam açısından önemini fark eder.		1	0	0 0
Bilim, Teknoloji ve Kitle İletişim Araçları		1	1	0 100
Sembolik Mantığa Geçiş		1	1	0 100
Toplumsal Değişme ve Değişmeyi Etkileyen Faktörler		1	1	0 100
Önemli Mantığı		1	0	0 0
Din Kül. ve Ahl. Bil.				
Din Kül. ve Ahl. Bil.		S	D	Y B%
DİN VE İSLAM		S	D	Y B%
Ahlaki Tutum ve Davranışlar		1	1	0 100
İslam Düşüncesinde İtikadi, Siyasi ve Fikhi Yorumlar		1	0	0 0
Kur'an'a Göre Hz. Muhammed		1	1	0 100
İnançla İlgili Meseleler		1	1	0 100
Güncel Dini Meseleler		1	1	0 100
Felsefe (Seçmeli)				
Felsefe (Seçmeli)		S	D	Y B%
Felsefe (Seçmeli)		S	D	Y B%
Düşünme ve akıl yürütmeye dili doğru kullanmanın önemini açıklar.		1	0	0 0
Örnek felsefi metinlerden hareketle MÖ 6. yüzyıl-MS 2. yüzyıl filozoflarının felsefi görüşlerini analiz eder.		1	0	0 0
Davranışın oluşum sürecini fark eder.		1	0	0 0
Toplumsal konum, statü ve rol kavramları arasında ilişki kurar.		1	0	0 0
Kültürün öğelerini analiz eder.		1	0	0 0
Akıl ikelerinin önemini değerlendirir.		1	0	0 0

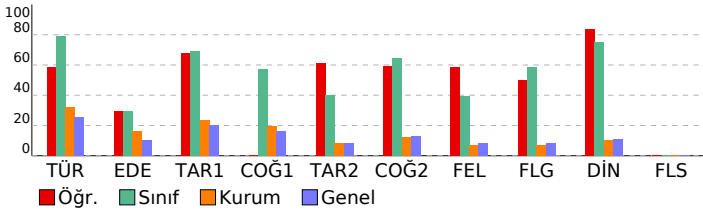

SONUÇ BELGESİ							
MANİSA / YUNUSEMRE / KEP AKADEMİ							
Öğrenci			Numara		Sınıf		
SİMA YILDIZ			0		12Ş		
Puan Türü	Puan	Genel Ortalama	Dereceler				
			Snf	Kurum	İlçe	İl	Genel
SÖZ	▲ 254,918	213,540	4	81	160	336	8692
SAY	▼ 167,795	244,410	4	356	775	1468	45489
EA	▼ 215,120	232,090	3	231	533	1005	29406
Katılımlar:			4	397	838	1612	49188

T.C.No ile eşleşen TYT bilgileriniz kullanılmıştır.

Ders	Soru	Doğru	Yanlış	Net	Başarı %	Sınıf Ort.	Kurum Ort.	Genel Ort.
Türkçe	40	26	14	22,50	56			
Tarih-1	5	2	3	1,25	25			
Coğrafya-1	5	4	1	3,75	75			
Felsefe	5	2	1	1,75	35			
Din Kül. ve Ahl. Bil.	5	3	2	2,50	50			
TYT Sosyal	20	11	7	9,25	46			
Matematik-1	30	3	6	1,50	5			
Geometri	10	1	1	0,75	8			
TYT Matematik	40	4	7	2,25	6			
Fizik	7	0	0	0,00	0			
Kimya	7	0	0	0,00	0			
Biyoloji	6	0	0	0,00	0			
TYT Fen	20	0	0	0,00	0			
Türkçe	6	4	2	3,50	58	▼ 4,75	▲ 1,91	▲ 1,51
Edebiyat	18	4	3	3,25	18	▼ 5,31	▲ 2,89	▲ 1,90
Tarih-1	10	7	2	6,50	65	▼ 6,94	▲ 2,38	▲ 1,99
Coğrafya-1	6	5	1	4,75	79	▲ 3,44	▲ 1,19	▲ 0,97
Edebiyat-Sosyal-1	40	20	8	18,00	45	▼ 20,44	▲ 8,37	▲ 6,37
Tarih-2	11	2	2	1,50	14	▼ 4,38	▲ 0,94	▲ 0,94
Coğrafya-2	11	5	5	3,75	34	▼ 7,12	▲ 1,37	▲ 1,43
Felsefe	6	3	3	2,25	38	▼ 2,38	▲ 0,43	▲ 0,49
Felsefe Grubu	6	4	2	3,50	58	◆ 3,50	▲ 0,43	▲ 0,48
Din Kül. ve Ahl. Bil.	6	4	0	4,00	67	▼ 4,50	▲ 0,62	▲ 0,65
Felsefe (Seçmeli)	6	0	0	0,00	0	◆ 0,00	◆ 0,00	◆ 0,00
Sosyal-2	40	18	12	15,00	38	▼ 21,88	▲ 3,80	▲ 3,99
Toplam:	280	79	48	67,00	24	▼ 86,31	▼ 81,68	▼ 84,65
Soru No	1234567890123456789012345678901234567890							
Edebiyat-Sosyal-1	ABAecACcaE C b C dCA CCECbBcDCCE							
Cevap Anahtarı	A ABADeACBBEECEBEDEDCDBADECADCCCECBADCCCE							
Sosyal-2	c E bB aDcbBE BEceDBcDdaeDCDdEAE B C							
Cevap Anahtarı	A ECDEECBCCBECDAAABEEBEDADBDBDCDDCDBEAEDBECEBEEBD							

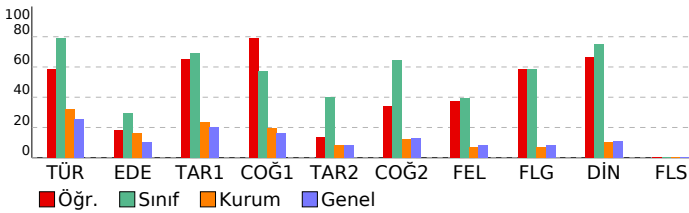

ORJİNAL TG AYT 1				
DERSLERE GÖRE ANALİZ				
Edebiyat-Sosyal-1	Türkçe	S	D	Y B%
	Metne Sözcük Yerleştirme	1	1	0 100
	Parçadaki Cümlelerin İçerik ve Özellikleri	1	1	0 100
	Paragrafta Yardımcı Düşünceler	4	2	2 50
	Edebiyat	S	D	Y B%
	Edebi Sanatlar	1	1	0 100
	Geleneksel Türk Tiyatrosu	1	0	1 0
	Şiir	1	0	1 0
	Geçiş Dönemi Türk Edebiyatı	1	1	0 100
	Aşık Edebiyatında Nazım Türleri	1	0	0 0
	Divan Edebiyatında Şiir	1	1	0 100
	Divan Edebiyatında Nazım Türleri	1	0	0 0
	Tanzimat Dönemi Sanatçıları	1	0	0 0
	Millî Mücadele Dönemi Edebiyatı ve Sanatçıları	1	0	0 0
	Servetifunun Dönemi Sanatçıları	1	0	1 0
	Cumhuriyet Dönemi'nde Tiyatro	2	1	0 50
	Millî Edebiyat Dönemi'nde Roman	2	0	0 0
	Cumhuriyet Dönemi'nde Şiir / Garip Akımı	2	0	0 0
	Edebi Akımlar	1	0	0 0
	Cumhuriyet Dönemi'nde Modernizmi ve Postmodernizmi Esas Alan Roman	1	0	0 0
	Tarih-1	S	D	Y B%
	İslamiyet Yayılıyor	1	0	1 0
	İnsanlığın Hafızası Tarih	1	1	0 100
	Büyük Selçuklu Devleti'nin Yönetim ve Toplum Yapısı	1	1	0 100
	İslam Dünyası Liderliği	1	0	0 0
	Avrupa'da Değişim Çağı	1	1	0 100
	İggallerin Başlaması ve Millî Mücadele'ye Hazırlık	1	1	0 100
	I. Dünya Savaşı (1914-1918)	3	2	1 67
	Siyasi Alandaki İnkılaplar	1	1	0 100
	Coğrafya-1	S	D	Y B%
	Beşeri Sistemler	1	1	0 100
	Ulaşım sisteminin gelişiminde etkili olan faktörleri açıklar.	1	0	1 0
	Çevre ve Toplum	1	1	0 100
	Türkiye'deki bölgesel kalkınma projelerini ekonomik, sosyal ve kültürel etkileri açısından değerlendirir.	1	1	0 100
	Doğal unsurları üretim, dağıtım ve tüketim süreçleri üzerindeki etkisi açısından değerlendirir.	1	1	0 100
	Doğal kaynakların sürdürülebilir kullanımını geri dönüşüm stratejileri açısından değerlendirir.	1	1	0 100
	Sosyal-2	S	D	Y B%
	Tarih-2	S	D	Y B%
	İnsanlığın Hafızası Tarih	1	0	1 0
	İslamiyet Yayılıyor	1	0	0 0
	Büyük Selçuklu Devleti'nin Yönetim ve Toplum Yapısı	1	0	0 0
	Türklerde Coğrafya ile Oluşan Yaşam Tarzı	1	1	0 100
	Fetih ve Fatih	1	0	0 0
	İhtilaller Çağı	1	0	1 0
	Atatürk Dönemi İç Politikadaki Gelişmeler	1	1	0 100
	İggallerin Başlaması ve Millî Mücadele'ye Hazırlık	1	0	0 0
	I. Dünya Savaşı (1914-1918)	2	0	0 0
	20. Yüzyıl Başlarında Osmanlı Devleti	1	0	0 0
	Coğrafya-2	S	D	Y B%
	Türkiye'de uygulanan ekonomi politikalarını mekânsal etkileri açısından değerlendirir.	1	0	1 0
	Şehirlerin küresel ve bölgesel etkilerini fonksiyonel açıdan yorumlar.	1	1	0 100
	Ulaşım sisteminin gelişiminde etkili olan faktörleri açıklar.	2	0	1 0
	Türk kültür bölgeleri ile ilkönem arasındaki tarihi ve kültürel bağları açıklar.	2	1	1 50
	Ülkeler ve bölgeler arasındaki ticaret ile ham madde, üretim ve pazar alanlarını ilişkilendirir.	1	1	0 100
	Ortak doğal ve kültürel mirasa yönelik tehditleri açıklar.	1	1	0 100
	Doğal Kaynak Kullanımının Çevresel Etkileri	2	1	1 50
	Tarım-Ekonomi İlişkisi	1	0	1 0
	Felsefe	S	D	Y B%
	Felsefenin ortaya çıkışı hazırlayan düşünce ortamını açıklar.	1	1	0 100
	Düşünme ve akıl yürütmeye dili doğru kullanmanın önemini açıklar.	1	1	0 100
	Ahlak felsefesinin konusunu ve problemlerini açıklar.	1	0	1 0
	Psikolojinin konusunu kavrar.	1	1	0 100
	Psikolojinin Temel Süreçleri	1	0	1 0
	Algıyı etkileyen etkenleri açıklar.	1	0	1 0
	Felsefe Grubu	S	D	Y B%
	Sosyolojik araştırmalarda kullanılan yöntemleri tanımlar.	1	0	1 0
	Mantığın pratik yaşam açısından önemini fark eder.	1	1	0 100
	Bilim, Teknoloji ve Kitle İletişim Araçları	1	1	0 100
	Sembolik Mantığa Geçiş	1	1	0 100
	Toplumsal Değişme ve Değişmeyi Etkileyen Faktörler	1	0	1 0
	Önemli Mantığı	1	1	0 100
	Din Kül. ve Ahl. Bil.	S	D	Y B%
	DİN VE İSLAM	S	D	Y B%
	Ahlaki Tutum ve Davranışlar	1	1	0 100
	İslam Düşüncesinde İtikadi, Siyasi ve Fikhi Yorumlar	1	0	0 0
	Kur'an'a Göre Hz. Muhammed	1	1	0 100
	İnançla İlgili Meseleler	1	0	0 0
	Güncel Dinî Meseleler	1	1	0 100
	Felsefe (Seçmeli)	S	D	Y B%
	Düşünme ve akıl yürütmeye dili doğru kullanmanın önemini açıklar.	1	0	0 0
	Örnek felsefi metinlerden hareketle MÖ 6. yüzyıl-MS 2. yüzyıl filozoflarının felsefi görüşlerini analiz eder.	1	0	0 0
	Davranışın oluşum sürecini fark eder.	1	0	0 0
	Toplumsal konum, statü ve rol kavramları arasında ilişki kurar.	1	0	0 0
	Kültürün öğelerini analiz eder.	1	0	0 0
	Akıl ikelerinin önemini değerlendirir.	1	0	0 0

SONUÇ BELGESİ							
MANİSA / YUNUSEMRE / KEP AKADEMİ							
Öğrenci			Numara		Sınıf		
RAUF KASIMOĞLU			0		1ME		
Puan Türü	Puan	Genel Ortalama	Dereceler				
			Snf	Kurum	İlçe	İl	Genel
SÖZ	▲ 245,195	213,540	1	102	203	413	10323
SAY	▼ 209,755	244,410	1	205	510	948	28762
EA	▲ 279,608	232,090	1	71	195	314	8620
Katılımlar:			1	397	838	1612	49188

T.C.No ile eşleşen TYT bilgileriniz kullanılmıştır.

Ders	Soru	Doğru	Yanlış	Net	Başarı %	Sınıf Ort.	Kurum Ort.	Genel Ort.
Türkçe	40	29	10	26,50	66			
Tarih-1	5	4	1	3,75	75			
Coğrafya-1	5	5	0	5,00	100			
Felsefe	5	2	2	1,50	30			
Din Kült. ve Ahl. Bil.	5	3	2	2,50	50			
TYT Sosyal	20	14	5	12,75	64			
Matematik-1	30	5	5	3,75	13			
Geometri	10	2	1	1,75	18			
TYT Matematik	40	7	6	5,50	14			
Fizik	7	0	0	0,00	0			
Kimya	7	0	1	-0,25	-4			
Biyoloji	6	1	1	0,75	13			
TYT Fen	20	1	2	0,50	3			
Türkçe	6	5	1	4,75	79	◆ 4,75	▲ 1,91	▲ 1,51
Edebiyat	18	10	7	8,25	46	◆ 8,25	▲ 2,89	▲ 1,90
Tarih-1	10	9	1	8,75	88	◆ 8,75	▲ 2,38	▲ 1,99
Coğrafya-1	6	4	2	3,50	58	◆ 3,50	▲ 1,19	▲ 0,97
Edebiyat-Sosyal-1	40	28	11	25,25	63	◆ 25,25	▲ 8,37	▲ 6,37
Matematik-2	30	11	3	10,25	34	◆ 10,25	▲ 6,89	▲ 7,44
Geometri	10	0	1	-0,25	-3	◆ -0,25	▼ 1,57	▼ 1,78
Matematik	40	11	4	10,00	25	◆ 10,00	▲ 8,46	▲ 9,22
Toplam:	280	90	38	80,50	29	◆ 80,50	▼ 81,68	▼ 84,65
Soru No	1234567890123456789012345678901234567890							
Edebiyat-Sosyal-1	ABADbACBaEECBEac CDadaAeECADCCeBbCBAAcEe							
Cevap Anahtarı	A ABADeACBBEECBEDEDCDCBADECADCCeCBCBADCCe							
Matematik	EBBcbC CA DC dBDB a							
Cevap Anahtarı	A EBBCCADCCABADCBACCBCAEBBDBBCDDADCABD							

ORJİNAL TG AYT 1				
DERSLERE GÖRE ANALİZ				
Edebiyat-Sosyal-1				
Türkçe	S	D	Y	B%
Metne Sözcük Yerleştirme	1	1	0	100
Parçadaki Cümlelerin İçerik ve Özellikleri	1	1	0	100
Paragrafta Yardımcı Düşünceler	4	3	1	75
Edebiyat				
S	D	Y	B%	
Edebi Sanatlar	1	1	0	100
Geleneksel Türk Tiyatrosu	1	1	0	100
Şiir	1	0	1	0
Geçmiş Dönem Türk Edebiyatı	1	1	0	100
Aşık Edebiyatında Nazım Türleri	1	1	0	100
Divan Edebiyatında Şiir	1	1	0	100
Divan Edebiyatında Nazım Türleri	1	1	0	100
Tanzimat Dönemi Sanatçıları	1	1	0	100
Millî Mücadele Dönemi Edebiyatı ve Sanatçıları	1	0	1	0
Servetifunun Dönemi Sanatçıları	1	0	1	0
Cumhuriyet Dönemi'nde Tiyatro	2	0	1	0
Millî Edebiyat Dönemi'nde Roman	2	1	1	50
Cumhuriyet Dönemi'nde Şiir / Garip Akımı	2	0	100	
Edebi Akımlar	1	0	1	0
Cumhuriyet Dönemi'nde Modernizmi ve Postmodernizmi Esas Alan Roman	1	0	1	0
Tarih-1				
S	D	Y	B%	
İslamiyet Yayılıyor	1	1	0	100
İnsanlığın Hafızası Tarih	1	1	0	100
Büyük Selçuklu Devleti'nin Yönetim ve Toplum Yapısı	1	1	0	100
İslam Dünyası Liderliği	1	1	0	100
Avrupa'da Değişim Çağı	1	1	0	100
İggallerin Başlaması ve Millî Mücadele'ye Hazırlık	1	1	0	100
I. Dünya Savaşı (1914-1918)	3	3	0	100
Siyasi Alandaki İnkılaplar	1	0	1	0
Coğrafya-1				
S	D	Y	B%	
Beşeri Sistemler	1	1	0	100
Ulaşım sisteminin gelişiminde etkili olan faktörleri açıkla.	1	1	0	100
Çevre ve Toplum	1	0	1	0
Türkiye'deki bölgesel kalkınma projelerini ekonomik, sosyal ve kültürel etkileri açısından değerlendirir.	1	1	0	100
Doğal unsurları üretim, dağıtım ve tüketim süreçleri üzerindeki etkisi açısından değerlendirir.	1	0	1	0
Doğal kaynakların sürdürülebilir kullanımını geri dönüşüm stratejileri açısından değerlendirir.	1	1	0	100
Matematik				
Matematik-2				
S	D	Y	B%	
Dört İşlem Yeteneği	1	1	0	100
Çarpımlara Ayırma	1	1	0	100
Asal Sayılar ve Aralarında Asal Sayılar	1	1	0	100
Kökü İfadeler	1	0	1	0
Polinomlarda Bölme İşlemi ve Bölme İşleminde Kalanı Bulma	1	0	1	0
Kartezyen Çarpım	1	1	0	100
Eşitsizlikler	1	0	0	0
Önermeler ve Bileşik Önermeler	1	0	0	0
Pascal Üçgeni ve Binom Açılımı	1	0	0	0
Logaritma Fonksiyonunun Özellikleri	2	1	0	50
Aritmetik Dizi	1	1	0	100
Parabolün Tepe Noktası	1	0	0	0
OLASILIK	1	0	0	0
Permutasyon	1	1	0	100
Fonksiyonlarda İşlemler	1	1	0	100
0/0 Belirsizliği	1	0	0	0
LİMİT VE SÜREKLİLİK	1	0	0	0
Türev Kuralları	1	0	0	0
Türevin Fiziksel Anlamı ve Türevin Geometrik Yorumu	1	0	0	0
Minimum-Maksimum Problemleri	1	0	0	0
Artanlık-Azalanlık-Ekstremum Noktalar	1	0	0	0
Integral Alma Kuralları	1	0	0	0
Integral ile Alan Hesabı	2	0	0	0
Değişken Değiştirme Yöntemiyle İntegral Alma	1	0	0	0
Trigonometrik Fonksiyonların Aralığı ve Sıralaması	1	0	1	0
Üçgenin Trigonometrik Bağlantıları	1	1	0	100
Yarı Açılış Formülleri	1	1	0	100
Trigonometrik Denklemler	1	1	0	100
Geometri				
S	D	Y	B%	
Geometrik Kavramlar ve Doğru Açılar	1	0	0	0
Paralelkenar	1	0	1	0
Dairede Çevre ve Alan	1	0	0	0
Çemberin Analitik İncelenmesi	2	0	0	0
ANALİTİK GEOMETRİ	3	0	0	0
Dönüşüm Geometrisi	1	0	0	0
Prizmalar	1	0	0	0

