

OKUL TEST BAZLI NET LİSTESİ (EA sıralı)

İL		İLÇE		OKUL												SINAV ADI												KATILIMLAR											
																												Okul	İlçe	İl	Genel								
MANİSA		YUNUSEMRE		KEP AKADEMİ												ORJİNAL TG AYT 1												397	838	1612	48965								
Sıra	Ö.No	İsim	Sınıf	TYT Türkçe			TYT Sosyal			TYT Matematik			TYT Fen Edebiyat-Sosyal-1			TYT Sosyal-2			Matematik			Fen Bilimleri			Toplam			SÖZ			SAY			EA					
				D	Y	N	D	Y	N	D	Y	N	D	Y	N	D	Y	N	D	Y	N	D	Y	N	D	Y	N	D	Y	N	Puan	Okul	Genel	Puan	Okul	Genel	Puan	Okul	Genel
Genel Ortalama				28,3	8,2	26,25	12,7	3,9	11,70	15,1	4,1	14,06	6,7	4,7	5,49	7,3	3,6	6,37	4,5	2,1	3,99	10,1	3,7	9,21	9,0	5,7	7,53	93,6	35,9	84,60	213,510			244,310			232,020		
Okul Ortalaması				27,9	8,8	25,68	13,0	4,0	11,94	12,7	4,2	11,63	5,7	4,8	4,55	9,4	4,0	8,37	4,2	1,7	3,80	9,4	3,7	8,46	8,6	5,3	7,23	90,8	36,6	81,66	215,120			237,180			232,220		
31	0	EFE ALTAN	ME	18	19	13,25	14	3	13,25	8	0	8,00	6	9	3,75	22	11	19,25	20	12	17,00							88	54	74,50	270,668	51	6306	173,603	346	43708	224,533	205	25782
32	0	ÖZNUR SALTIK	ME	34	4	33,00	14	4	13,00	1	7	-0,75	1	4	0,00	19	12	16,00				1	1	0,75				70	32	62,00	216,323	168	19097	183,335	313	40383	224,013	207	25982
33	0	BEYZA DÖLEŞ	ME	28	9	25,41	13	4	11,72	11	4	10,12	5	5	3,92	18	18	13,50	9	6	7,50	1	1	0,75				85	47	72,92	239,156	114	11478	191,130	288	36330	223,968	208	26004
34	0	ALPEREN GÜRAKAN	ME	30	9	27,75	14	3	13,25				2	6	0,50	19	7	17,25	16	4	15,00							81	29	73,75	260,650	67	7767	176,843	335	42706	221,850	216	26754
35	0	KAYRA HOROZLAR	ME	28	9	25,75	17	3	16,25				4	8	2,00	19	17	14,75	13	8	11,00							81	45	69,75	245,055	103	10299	180,073	321	41646	217,283	225	28443
36	0	YİĞİT GÜLERMAN	ME	30	5	28,75	14	2	13,50	10	4	9,00	1	0	1,00	11	4	10,00	19	8	17,00	2	0	2,00				87	23	81,25	257,808	73	8183	195,773	266	34131	216,950	227	28558
37	0	FATİH KURT	ME	27	10	24,50	10	6	8,50	2	3	1,25	1	8	-1,00	20	8	18,00				1	4	0,00				61	39	51,25	208,820	190	22475	166,745	363	45520	214,173	237	29595
38	0	SARENUR KATLANÇ	ME	27	6	25,50	10	5	8,75	2	2	1,50	0	2	-0,50	17	6	15,50				2	0	2,00				58	21	52,75	203,300	209	25023	174,825	339	43333	214,018	238	29653
39	0	ZEYNEP ÖZGE BAYAV	ME	29	9	26,75	9	5	7,75	5	6	3,50	4	5	2,75	15	2	14,50	14	3	13,25	1	4	0,00				77	34	68,50	246,013	99	10109	176,008	337	42974	211,975	246	30419
40	0	CANSU AKAR	ME	26	14	22,50	13	6	11,50	1	6	-0,50	1	6	-0,50	21	15	17,25	21	11	18,25	0	2	-0,50	1	4	0,00	84	64	68,00	262,333	64	7492	164,865	371	45890	210,105	251	31118
41	0	EGEMEN BİLGİÇ	ME	30	7	28,25	9	3	8,25							19	19	14,25				2	3	1,25				60	32	52,00	201,350	217	25998	174,133	343	43550	209,910	252	31193
42	0	TUĞBA AKÇALAR	ME	28	7	26,25	10	3	9,25	1	5	-0,25				15	3	14,25	20	6	18,50	2	0	2,00				76	24	70,00	255,550	80	8555	174,798	341	43346	209,893	253	31204
43	0	YASEMİN PAŞALAR	ME	27	8	25,00	6	5	4,75							18	1	17,75	12	0	12,00							63	14	59,50	240,938	111	11113	162,400	377	46327	209,130	255	31461
44	0	MİLAY GAMZE KURU	ME	27	10	24,50	10	7	8,25	5	0	5,00	1	6	-0,50	17	15	13,25	23	13	19,75	2	2	1,50	2	1	1,75	87	54	73,50	258,528	72	8076	181,410	316	41104	208,055	258	31875
45	0	TURGAY ALBAYRAK	ME	20	16	16,00	14	4	13,00	3	0	3,00				17	5	15,75										54	25	47,75	201,003	219	26180	165,640	368	45738	206,040	264	32655
46	0	MELİSA *TAY	ME	20	12	17,00	13	2	12,50	2	0	2,00	2	1	1,75	16	8	14,00	18	2	17,50	1	4	0,00				72	29	64,75	251,100	87	9258	167,175	360	45413	201,815	273	34178
47	0	ZELAL USLU	ME	18	8	16,00	7	4	6,00							19	8	17,00										44	20	39,00	192,888	252	29897	153,240	388	47565	197,685	286	35716
48	0	BEYZA NUR AKAN	ME	26	11	23,25	10	7	8,25	1	3	0,25	1	1	0,75	15	7	13,25				0	2	-0,50				53	31	45,25	193,535	247	29635	164,503	372	45964	196,965	292	35975
49	0	KAAN AKAR	ME	21	16	17,00	12	5	10,75	0	2	-0,50	0	3	-0,75	16	8	14,00	21	10	18,50							70	44	59,00	246,073	98	10097	158,755	381	46861	193,598	305	37150
50	0	BERAT DEMİRCAN	ME	25	10	22,50	9	7	7,25	1	4	0,00	2	4	1,00	13	4	12,00	13	7	11,25				0	1	-0,25	63	37	53,75	221,218	154	17001	163,165	376	46196	192,075	307	37699
51	0	KADİR DENİZLİ	ME	27	11	24,25	11	5	9,75	0	4	-1,00	2	2	1,50	12	8	10,00	16	6	14,50	0	1	-0,25	0	1	-0,25	68	38	58,50	230,420	128	13758	166,918	362	45469	189,500	317	38635
52	0	DİLBER BAYRAM	ME	22	13	18,75	10	3	9,25	1	1	0,75	0	1	-0,25	11	8	9,00	6	4	5,00	1	1	0,75	1	0	1,00	52	31	44,25	190,935	261	30922	166,213	365	45637	182,398	331	41123
53	0	HÜSEYİN GÜLGEN	ME	7	22	1,50	11	7	9,25	0	5	-1,25				19	17	14,75	8	7	6,25	1	7	-0,75				46	65	29,75	191,083	259	30835	136,350	397	48637	174,058	351	44117
54	0	ZEYNEP AYKAÇ	ME	19	15	15,25	9	5	7,75	1	0	1,00	1	2	0,50	10	12	7,00	11	9	8,75							51	43	40,25	191,248	258	30753	156,388	383	47197	168,543	364	45489
55	0	UMUT TALHA YİĞİTER	ME	16	16	12,00	9	4	8,00	0	1	-0,25				11	14	7,50	17	8	15,00							53	43	42,25	209,075	188	22356	150,650	389	47854	165,210	368	46026
56	0	KAAN ARIKAN	ME	17	9	14,75	6	1	5,75	5	6	3,50				9	14	5,50										37	30	29,50	159,628	363	45843	155,783	384	47267	163,223	372	46307
57	0	ADILE UĞURLU	ME	13	8	11,00	5	4	4,00	3	1	2,75	1	3	0,25	10	9	7,75	10	7	8,25	0	3	-0,75	0	1	-0,25	42	36	33,00	184,938	284	34009	145,800	394	48198	161,545	377	46554

OKUL TEST BAZLI NET LİSTESİ (EA sıralı)

İL		İLÇE		OKUL												SINAV ADI									KATILIMLAR														
MANİSA		YUNUSEMRE		KEP AKADEMİ												ORJİNAL TG AYT 1									Okul	İlçe	İl	Genel											
																									397	838	1612	48965											
Sıra	Ö.No	İsim	Sınıf	TYT Türkçe			TYT Sosyal			TYT Matematik			TYT Fen Edebiyat-Sosyal-1			Sosyal-2			Matematik			Fen Bilimleri			Toplam			SÖZ			SAY			EA					
				D	Y	N	D	Y	N	D	Y	N	D	Y	N	D	Y	N	D	Y	N	D	Y	N	D	Y	N	Puan	Okul	Genel	Puan	Okul	Genel	Puan	Okul	Genel			
Genel Ortalama				28,3	8,2	26,25	12,7	3,9	11,70	15,1	4,1	14,06	6,7	4,7	5,49	7,3	3,6	6,37	4,5	2,1	3,99	10,1	3,7	9,21	9,0	5,7	7,53	93,6	35,9	84,60	213,510			244,310			232,020		
Okul Ortalaması				27,9	8,8	25,68	13,0	4,0	11,94	12,7	4,2	11,63	5,7	4,8	4,55	9,4	4,0	8,37	4,2	1,7	3,80	9,4	3,7	8,46	8,6	5,3	7,23	90,8	36,6	81,66	215,120			237,180			232,220		

TESTLERİ NET ORTALAMALARINA GÖRE KIYASLAMA

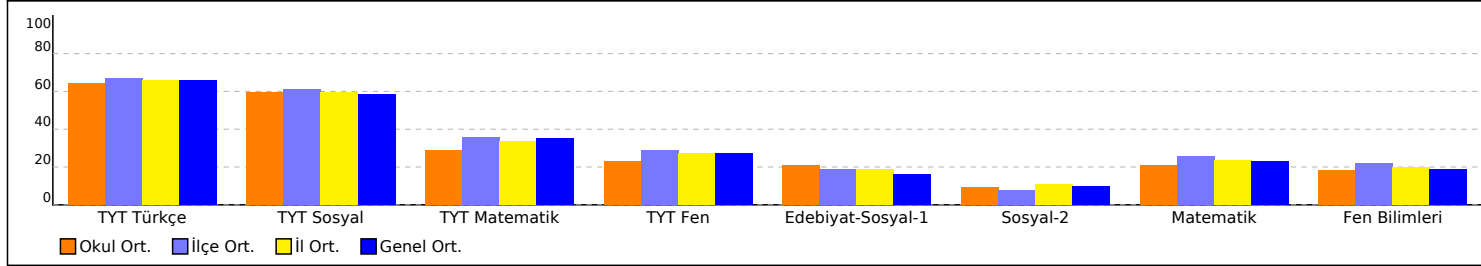

NET ORTALAMASINA GÖRE ŞUBE KARŞILAŞTIRMA

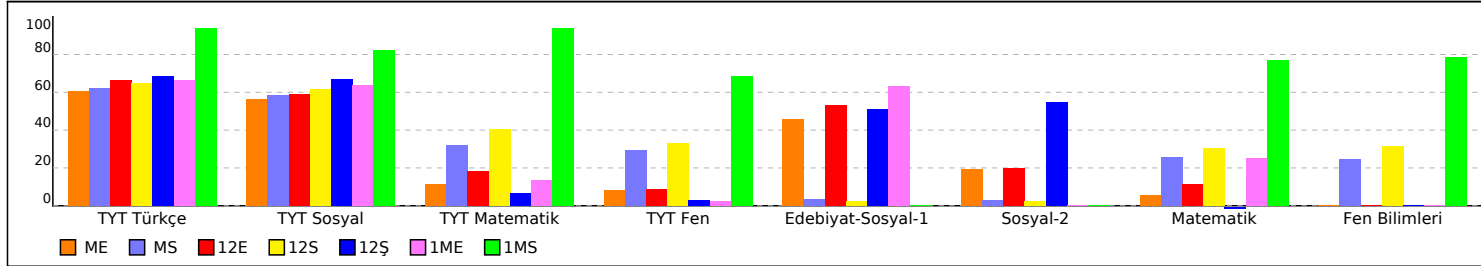

PUAN ORT. GÖRE KIYAS

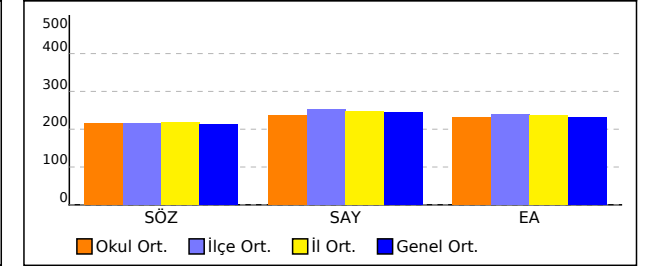

PUANA GÖRE ŞUBE KIYAS

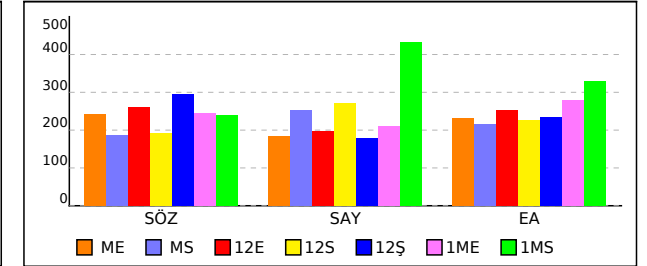

SONUÇ BELGESİ

ORIJİNAL TG AYT 1

MANİSA / YUNUSEMRE / KEP AKADEMİ

Öğrenci	Numara	Sınıf
ADİLE UĞURLU	0	ME

Puan Türü	Puan	Genel Ortalama	Dereceler				
			Snf	Kurum	İlçe	İl	Genel
SÖZ	▼ 184,938	213,510	55	284	636	1215	34009
SAY	▼ 145,800	244,310	55	394	829	1586	48198
EA	▼ 161,545	232,020	56	377	804	1542	46554
Katılımlar:			56	397	838	1612	48965

T.C.No ile eşleşen TYT bilgileriniz kullanılmıştır.

Ders	Soru	Doğru	Yanlış	Net	Başarı %	Sınıf Ort.	Kurum Ort.	Genel Ort.
<i>Türkçe</i>	40	13	8	11,00	28			
<i>Tarih-1</i>	5	2	2	1,50	30			
<i>Coğrafya-1</i>	5	1	1	0,75	15			
<i>Felsefe</i>	5	1	0	1,00	20			
<i>Din Kül. ve Ahl. Bil.</i>	5	1	1	0,75	15			
<i>TYT Sosyal</i>	20	5	4	4,00	20			
<i>Matematik-1</i>	30	2	1	1,75	6			
<i>Geometri</i>	10	1	0	1,00	10			
<i>TYT Matematik</i>	40	3	1	2,75	7			
<i>Fizik</i>	7	1	1	0,75	11			
<i>Kimya</i>	7	0	1	-0,25	-4			
<i>Biyoloji</i>	6	0	1	-0,25	-4			
<i>TYT Fen</i>	20	1	3	0,25	1			
Türkçe	6	4	2	3,50	58	▼ 4,15	▲ 1,91	▲ 1,51
Edebiyat	18	3	3	2,25	13	▼ 6,57	▼ 2,89	▲ 1,90
Tarih-1	10	2	3	1,25	13	▼ 5,02	▼ 2,38	▼ 1,99
Coğrafya-1	6	1	1	0,75	13	▼ 2,50	▼ 1,19	▼ 0,97
Edebiyat-Sosyal-1	40	10	9	7,75	19	▼ 18,25	▼ 8,37	▲ 6,37
Tarih-2	11	0	4	-1,00	-9	▼ 1,83	▼ 0,94	▼ 0,94
Coğrafya-2	11	4	0	4,00	36	▲ 2,77	▲ 1,37	▲ 1,43
Felsefe	6	2	2	1,50	25	▲ 0,94	▲ 0,43	▲ 0,49
Felsefe Grubu	6	2	0	2,00	33	▲ 0,92	▲ 0,43	▲ 0,48
Din Kül. ve Ahl. Bil.	6	2	1	1,75	29	▲ 1,22	▲ 0,62	▲ 0,65
Felsefe (Seçmeli)	6	0	0	0,00	0	◆ 0,00	◆ 0,00	◆ 0,00
Sosyal-2	40	10	7	8,25	21	▲ 7,69	▲ 3,80	▲ 3,99
Matematik-2	30	0	3	-0,75	-3	▼ 2,15	▼ 6,89	▼ 7,43
Geometri	10	0	0	0,00	0	▼ 0,17	▼ 1,57	▼ 1,78
Matematik	40	0	3	-0,75	-2	▼ 2,32	▼ 8,46	▼ 9,21
Fizik	14	0	1	-0,25	-2	▼ 0,03	▼ 1,72	▼ 1,68
Kimya	13	0	0	0,00	0	◆ 0,00	▼ 2,02	▼ 2,29
Biyoloji	13	0	0	0,00	0	▼ 0,04	▼ 3,48	▼ 3,56
Fen Bilimleri	40	0	1	-0,25	-1	▼ 0,08	▼ 7,23	▼ 7,53
Toplam:	280	42	36	33,00	12	▼ 69,89	▼ 81,68	▼ 84,60

Soru No 1234567890123456789012345678901234567890

Edebiyat-Sosyal-1 ABaEd dE C baD ac C Ea aE

Cevap Anahtarı A ABADAEACBBEECEBEDEDCDCBADEACDCCECBADCC

Sosyal-2 be b b A BED D dD b CD E Ba

Cevap Anahtarı A ECDEECBCCBECDAAABEEBEDADBBDBDCDDCBEAEDBECBEEBD

Matematik ddd

Cevap Anahtarı A EBBCCADCCABADCBACCBACBAEBBDBBCCDDADCA

Fen Bilimleri d

Cevap Anahtarı A CABEEDDDCDAEDCADCBCCBAECECDCEADCCDECCA

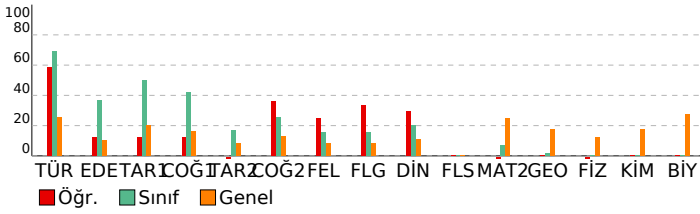

DERSLERE GÖRE ANALİZ

Edebiyat-Sosyal-1

Türkçe	S	D	Y	B%
Metne Sözcük Yerleştirme	1	1	0	100
Parçadaki Cümlelerin İçerik ve Özellikleri	1	1	0	100
Paragrafta Yardımcı Düşünceler	4	2	2	50
Edebiyat	S	D	Y	B%
Edebi Sanatlar	1	0	0	0
Geleneksel Türk Tiyatrosu	1	0	0	0
ŞİİR	1	0	1	0
Geçiş Dönemi Türk Edebiyatı	1	1	0	100
Aşık Edebiyatında Nazım Türleri	1	0	0	0
Divan Edebiyatında Şiir	1	1	0	100
Divan Edebiyatında Nazım Türleri	1	0	0	0
Tanzimat Dönemi Sanatçıları	1	0	0	0
Millî Mücadele Dönemi Edebiyatı ve Sanatçıları	1	0	1	0
Servetifunun Dönemi Sanatçıları	1	0	1	0
Cumhuriyet Dönemi'nde Tiyatro	2	1	0	50
Millî Edebiyat Dönemi'nde Roman	2	0	0	0
Cumhuriyet Dönemi'nde Şiir / Garip Akımı	2	0	0	0
Edebi Akımlar	1	0	0	0
Cumhuriyet Dönemi'nde Modernizmi ve Postmodernizmi Esas Alan Roman	1	0	0	0
Tarih-1	S	D	Y	B%
İslamiyet Yayılıyor	1	0	0	0
İnsanlığın Hafızası Tarih	1	0	1	0
Büyük Selçuklu Devleti'nin Yönetim ve Toplum Yapısı	1	0	1	0
İslam Dünyası Liderliği	1	0	0	0
Avrupa'da Değişim Çağı	1	1	0	100
İggallerin Başlaması ve Millî Mücadele'ye Hazırlık	1	0	0	0
I. Dünya Savaşı (1914-1918)	3	1	0	33
Siyasi Alandaki İnkılaplar	1	0	1	0
Coğrafya-1	S	D	Y	B%
Beşeri Sistemler	1	0	0	0
Ulaşım sisteminin gelişiminde etkili olan faktörleri açıklar.	1	0	0	0
Çevre ve Toplum	1	0	0	0
Türkiye'deki bölgesel kalkınma projelerini ekonomik, sosyal ve kültürel etkileri açısından değerlendirir.	1	0	0	0
Doğal unsurları üretim, dağıtım ve tüketim süreçleri üzerindeki etkisi açısından değerlendirir.	1	0	1	0
Doğal kaynakların sürdürülebilir kullanımını geri dönüşüm stratejileri açısından değerlendirir.	1	1	0	100

Sosyal-2

Tarih-2	S	D	Y	B%
İnsanlığın Hafızası Tarih	1	0	1	0
İslamiyet Yayılıyor	1	0	1	0
Büyük Selçuklu Devleti'nin Yönetim ve Toplum Yapısı	1	0	0	0
Türklerde Coğrafya ile Oluşan Yaşam Tarzı	1	0	0	0
Fetih ve Fatih	1	0	0	0
İhtilaller Çağı	1	0	0	0
Atatürk Dönemi İç Politikadaki Gelişmeler	1	0	0	0
İggallerin Başlaması ve Millî Mücadele'ye Hazırlık	1	0	0	0
I. Dünya Savaşı (1914-1918)	2	0	1	0
20. Yüzyıl Başlarında Osmanlı Devleti	1	0	1	0
Coğrafya-2	S	D	Y	B%
Türkiye'de uygulanan ekonomi politikalarını mekânsal etkileri açısından değerlendirir.	1	0	0	0
Şehirlerin küresel ve bölgesel etkilerini fonksiyonel açıdan yorumlar.	1	0	0	0
Ulaşım sisteminin gelişiminde etkili olan faktörleri açıklar.	2	0	0	0
Türk kültür bölgeleri ile ülkemiz arasındaki tarihi ve kültürel bağları açıklar.	2	1	0	50
Ülkeler ve bölgeler arasındaki ticaret ile ham madde, üretim ve pazar alanlarını ilişkilendirir.	1	0	0	0
Ortak doğal ve kültürel mirasa yönelik tehditleri açıklar.	1	1	0	100
Doğal Kaynak Kullanımının Çevresel Etkileri	2	1	0	50
Tarım-Ekonomi ilişkisi	1	1	0	100
Felsefe	S	D	Y	B%
Felsefenin ortaya çıkışını hazırlayan düşünce ortamını açıklar.	1	1	0	100
Düşünme ve akıl yürütmede dili doğru kullanmanın önemini açıklar.	1	0	0	0
Ahlak felsefesinin konusunu ve problemlerini açıklar.	1	0	1	0
Psikolojinin konusunu kavrar.	1	1	0	100
Psikolojinin Temel Süreçleri	1	0	0	0
Algıyı etkileyen etkenleri açıklar.	1	0	1	0
Felsefe Grubu	S	D	Y	B%
Sosyolojik araştırmalarda kullanılan yöntemleri tanıır.	1	0	0	0
Mantığın pratik yaşam açısından önemini fark eder.	1	0	0	0
Bilim, Teknoloji ve Kitle İletişim Araçları	1	1	0	100
Sembolik Mantığa Geçiş	1	1	0	100
Toplumsal Değişme ve Değişmeyi Etkileyen Faktörler	1	0	0	0
Önermeler Mantığı	1	0	0	0
Din Kül. ve Ahl. Bil.	S	D	Y	B%
DİN VE İSLAM	1	0	0	0
Ahlaki Tutum ve Davranışlar	1	1	0	100
İslam Düşüncesinde İtikadi, Siyasi ve Fikhi Yorumlar	1	0	0	0
Kur'an'a Göre Hz. Muhammed	1	1	0	100
İnançla İlgili Meseleler	1	0	1	0
Güncel Dinî Meseleler	1	0	0	0
Felsefe (Seçmeli)	S	D	Y	B%
Düşünme ve akıl yürütmede dili doğru kullanmanın önemini açıklar.	1	0	0	0
Örnek felsefi metinlerden hareketle MÖ 6. yüzyıl-MS 2. yüzyıl filozoflarının felsefi görüşlerini analiz eder.	1	0	0	0
Davranışın oluşum sürecini fark eder.	1	0	0	0
Toplumsal konum, statü ve rol kavramları arasındaki ilişki kurar.	1	0	0	0
Kültürün öğelerini analiz eder.	1	0	0	0
Akıl ikelerinin önemini değerlendirir.	1	0	0	0

Matematik

Matematik-2	S	D	Y	B%
Dört İşlem Yeteneği	1	0	1	0
Çarpanlara Ayırma	1	0	1	0
Asal Sayılar ve Aralarında Asal Sayılar	1	0	1	0
Kökü ifadeler	1	0	0	0
Polinomlarda Bölme işlemi ve Bölme İşleminde Kalanı Bulma	1	0	0	0
Kartezyen Çarpım	1	0	0	0
Eşitsizlikler	1	0	0	0
Önermeler ve Bileşik Önermeler	1	0	0	0
Pascal Üçgeni ve Binom Açılımı	1	0	0	0
Logaritma Fonksiyonunun Özellikleri	2	0	0	0
Aritmetik Dizi	1	0	0	0
Parabolün Tepe Noktası	1	0	0	0
OLASILIK	1	0	0	0
Permütasyon	1	0	0	0
Fonksiyonlarda İşlemler	1	0	0	0
0/0 Belirsizliği	1	0	0	0
LİMİT VE SÜREKLİLİK	1	0	0	0
Türev Kuralları	1	0	0	0

SONUÇ BELGESİ							
MANİSA / YUNUSEMRE / KEP AKADEMİ							
Öğrenci			Numara		Sınıf		
ALPEREN GÜRAKAN			0		ME		
Puan Türü	Puan	Genel Ortalama	Dereceler				
			Snf	Kurum	İlçe	İl	Genel
SÖZ	▲ 260,650	213,510	17	67	136	293	7767
SAY	▼ 176,843	244,310	33	335	741	1379	42706
EA	▼ 221,850	232,020	33	216	503	931	26754
Katılımlar:			56	397	838	1612	48965

T.C.No ile eşleşen TYT bilgileriniz kullanılmıştır.

Ders	Soru	Doğru	Yanlış	Net	Başarı %	Sınıf Ort.	Kurum Ort.	Genel Ort.
Türkçe	40	30	9	27.75	69			
Tarih-1	5	4	1	3.75	75			
Coğrafya-1	5	3	1	2.75	55			
Felsefe	5	3	0	3.00	60			
Din Kül. ve Ahl. Bil.	5	4	1	3.75	75			
TYT Sosyal	20	14	3	13.25	66			
Matematik-1	30	0	0	0.00	0			
Geometri	10	0	0	0.00	0			
TYT Matematik	40	0	0	0.00	0			
Fizik	7	0	3	-0.75	-11			
Kimya	7	1	1	0.75	11			
Biyoloji	6	1	2	0.50	8			
TYT Fen	20	2	6	0.50	3			
Türkçe	6	5	1	4,75	79	▲ 4,15	▲ 1,91	▲ 1,51
Edebiyat	18	4	4	3,00	17	▼ 6,57	▲ 2,89	▲ 1,90
Tarih-1	10	7	1	6,75	68	▲ 5,02	▲ 2,38	▲ 1,99
Coğrafya-1	6	3	1	2,75	46	▲ 2,50	▲ 1,19	▲ 0,97
Edebiyat-Sosyal-1	40	19	7	17,25	43	▼ 18,25	▲ 8,37	▲ 6,37
Tarih-2	11	4	3	3,25	30	▲ 1,83	▲ 0,94	▲ 0,94
Coğrafya-2	11	8	1	7,75	70	▲ 2,77	▲ 1,37	▲ 1,43
Felsefe	6	0	0	0,00	0	▼ 0,94	▼ 0,43	▼ 0,49
Felsefe Grubu	6	0	0	0,00	0	▼ 0,92	▼ 0,43	▼ 0,48
Din Kül. ve Ahl. Bil.	6	4	0	4,00	67	▲ 1,22	▲ 0,62	▲ 0,65
Felsefe (Seçmeli)	6	0	0	0,00	0	◆ 0,00	◆ 0,00	◆ 0,00
Sosyal-2	40	16	4	15,00	38	▲ 7,69	▲ 3,80	▲ 3,99
Toplam:	280	81	29	73,75	26	▲ 69,89	▼ 81,68	▼ 84,60
Soru No	1234567890123456789012345678901234567890							
Edebiyat-Sosyal-1	BAEAAecEa E a C Ae CCEEAABcA bE C							
Cevap Anahtarı	B BAEAADBECBEECDDBCCDDABCDCCCEABCCABCEDC							
Sosyal-2	EC Eca B aB DAcE EBEE EAB E							
Cevap Anahtarı	B ECDEBCEBCEBDDACAAEBEEBCDCBDDDBEBDDAEABCEBEEDBE							

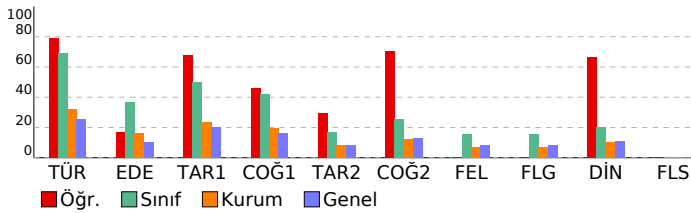

ORJİNAL TG AYT 1				
DERSLERE GÖRE ANALİZ				
Edebiyat-Sosyal-1				
Türkçe	S	D	Y	B%
Metne Sözcük Yerleştirme	1	1	0	100
Parçadaki Cümlelerin İçerik ve Özellikleri	1	1	0	100
Paragrafta Yardımcı Düşünceler	4	3	1	75
Edebiyat	S	D	Y	B%
Edebi Sanatlar	1	0	1	0
Geleneksel Türk Tiyatrosu	1	0	0	0
Şiir	1	0	1	0
Geçiş Dönemi Türk Edebiyatı	1	1	0	100
Aşık Edebiyatında Nazım Türleri	1	1	0	100
Divan Edebiyatında Şiir	1	0	1	0
Divan Edebiyatında Nazım Türleri	1	0	0	0
Tanzimat Dönemi Sanatçıları	1	0	0	0
Millî Mücadele Dönemi Edebiyatı ve Sanatçıları	1	0	0	0
Servetifunun Dönemi Sanatçıları	1	0	0	0
Cumhuriyet Dönemi'nde Tiyatro	2	0	0	0
Millî Edebiyat Dönemi'nde Roman	2	1	1	50
Cumhuriyet Dönemi'nde Şiir / Garip Akımı	2	1	0	50
Edebi Akımlar	1	0	0	0
Cumhuriyet Dönemi'nde Modernizmi ve Postmodernizmi Esas Alan Roman	1	0	0	0
Tarih-1	S	D	Y	B%
İslamiyet Yayılıyor	1	1	0	100
İnsanlığın Hafızası Tarih	1	1	0	100
Büyük Selçuklu Devleti'nin Yönetim ve Toplum Yapısı	1	1	0	100
İslam Dünyası Liderliği	1	0	0	0
Avrupa'da Değişim Çağı	1	1	0	100
İggallerin Başlaması ve Millî Mücadele'ye Hazırlık	1	0	0	0
I. Dünya Savaşı (1914-1918)	3	3	0	100
Siyasi Alandaki İnkılaplar	1	0	1	0
Coğrafya-1	S	D	Y	B%
Beşeri Sistemler	1	0	0	0
Ulaşım sisteminin gelişiminde etkili olan faktörleri açıklar.	1	1	0	100
Çevre ve Toplum	1	0	0	0
Türkiye'deki bölgesel kalkınma projelerini ekonomik, sosyal ve kültürel etkileri açısından değerlendirir.	1	1	0	100
Doğal unsurları üretim, dağıtım ve tüketim süreçleri üzerindeki etkisi açısından değerlendirir.	1	0	1	0
Doğal kaynakların sürdürülebilir kullanımını geri dönüşüm stratejileri açısından değerlendirir.	1	1	0	100
Sosyal-2	S	D	Y	B%
Tarih-2	S	D	Y	B%
İnsanlığın Hafızası Tarih	1	1	0	100
İslamiyet Yayılıyor	1	0	1	0
Büyük Selçuklu Devleti'nin Yönetim ve Toplum Yapısı	1	0	0	0
Türklerde Coğrafya ile Oluşan Yaşam Tarzı	1	1	0	100
Fetih ve Fatih	1	0	0	0
İhtilaller Çağı	1	1	0	100
Atatürk Dönemi İç Politikadaki Gelişmeler	1	0	1	0
İggallerin Başlaması ve Millî Mücadele'ye Hazırlık	1	0	0	0
I. Dünya Savaşı (1914-1918)	2	1	0	50
20. Yüzyıl Başlarında Osmanlı Devleti	1	0	1	0
Coğrafya-2	S	D	Y	B%
Türkiye'de uygulanan ekonomi politikalarını mekânsal etkileri açısından değerlendirir.	1	1	0	100
Şehirlerin küresel ve bölgesel etkilerini fonksiyonel açıdan yorumlar.	1	0	0	0
Ulaşım sisteminin gelişiminde etkili olan faktörleri açıklar.	2	1	1	50
Türk kültür bölgeleri ile ilkönemli arasındaki tarihî ve kültürel bağları açıklar.	2	2	0	100
Ülkeler ve bölgeler arasındaki ticaret ile ham madde, üretim ve pazar alanlarını ilişkilendirir.	1	1	0	100
Ortak doğal ve kültürel mirasa yönelik tehditleri açıklar.	1	1	0	100
Doğal Kaynak Kullanımının Çevresel Etkileri	2	1	0	50
Tarım-Ekonomi İlişkisi	1	1	0	100
Felsefe	S	D	Y	B%
Felsefenin ortaya çıkışını hazırlayan düşünce ortamını açıklar.	1	0	0	0
Düşünme ve akıl yürütmeye dilli doğru kullanmanın önemini açıklar.	1	0	0	0
Ahlak felsefesinin konusunu ve problemlerini açıklar.	1	0	0	0
Psikolojinin konusunu kavrar.	1	0	0	0
Psikolojinin Temel Süreçleri	1	0	0	0
Algıyı etkileyen etkenleri açıklar.	1	0	0	0
Bilim, Teknoloji ve Kitle İletişim Araçları	0	0	0	0
Felsefe Grubu	S	D	Y	B%
Sosyolojik araştırmalarda kullanılan yöntemleri tanıır.	1	0	0	0
Mantığın pratik yaşam açısından önemini fark eder.	1	0	0	0
Bilim, Teknoloji ve Kitle İletişim Araçları	1	0	0	0
Sembolik Mantığa Geçiş	1	0	0	0
Toplumsal Değişme ve Değişmeyi Etkileyen Faktörler	1	0	0	0
Önemler Mantığı	1	0	0	0
Düşünme ve akıl yürütmeye dilli doğru kullanmanın önemini açıklar.	0	0	0	0
Din Kül. ve Ahl. Bil.	S	D	Y	B%
DİN VE İSLAM	1	1	0	100
Ahlaki Tutum ve Davranışlar	1	1	0	100
İslam Düşüncesinde İtikadi, Siyasi ve Fikhi Yorumlar	1	0	0	0
Kur'an'a Göre Hz. Muhammed	1	1	0	100
İnançla İlgili Meseleler	1	1	0	100
Güncel Dini Meseleler	1	0	0	0
Felsefe (Seçmeli)	S	D	Y	B%
Düşünme ve akıl yürütmeye dilli doğru kullanmanın önemini açıklar.	1	0	0	0
Örnek felsefi metinlerden hareketle MÖ 6. yüzyıl-MS 2. yüzyıl filozoflarının felsefi görüşlerini analiz eder.	1	0	0	0
Davranışın oluşum sürecini fark eder.	1	0	0	0
Toplumsal konum, statü ve rol kavramları arasında ilişki kurar.	1	0	0	0
Kültürün öğelerini analiz eder.	1	0	0	0
Aklî ilkelere ilişkin önemini değerlendirir.	1	0	0	0

SONUÇ BELGESİ							
MANİSA / YUNUSEMRE / KEP AKADEMİ							
Öğrenci			Numara		Sınıf		
AYŞE AYDIN			0		ME		
Puan Türü	Puan	Genel Ortalama	Dereceler				
			Snf	Kurum	İlçe	İl	Genel
SÖZ	▲ 227,689	213,510	39	142	286	570	14620
SAY	▼ 194,655	244,310	16	271	637	1174	34662
EA	▲ 239,225	232,020	20	165	400	715	20483
Katılımlar:			56	397	838	1612	48965

Eşleşen TYT bilginiz bulunamadığı için okulunuzun ortalaması TYT bilginiz olarak kullanılmıştır.

Ders	Soru	Doğru	Yanlış	Net	Başarı %	Sınıf Ort.	Kurum Ort.	Genel Ort.
Türkçe	40	28	9	25,41	64			
Tarih-1	5	4	1	3,43	69			
Coğrafya-1	5	3	1	3,02	60			
Felsefe	5	3	1	2,37	47			
Din Kült. ve Ahl. Bil.	5	3	1	2,90	58			
TYT Sosyal	20	13	4	11,72	59			
Matematik-1	30	9	3	8,68	29			
Geometri	10	2	1	1,44	14			
TYT Matematik	40	11	4	10,12	25			
Fizik	7	2	2	1,54	22			
Kimya	7	2	1	1,51	22			
Biyoloji	6	1	1	0,87	15			
TYT Fen	20	5	5	3,92	20			
Türkçe	6	4	1	3,75	63	▼ 4,15	▲ 1,91	▲ 1,51
Edebiyat	18	5	0	5,00	28	▼ 6,57	▲ 2,89	▲ 1,90
Tarih-1	10	6	1	5,75	58	▲ 5,02	▲ 2,38	▲ 1,99
Coğrafya-1	6	3	1	2,75	46	▲ 2,50	▲ 1,19	▲ 0,97
Edebiyat-Sosyal-1	40	18	3	17,25	43	▼ 18,25	▲ 8,37	▲ 6,37
Matematik-2	30	2	0	2,00	7	▼ 2,15	▼ 6,89	▼ 7,43
Geometri	10	0	0	0,00	0	▼ 0,17	▼ 1,57	▼ 1,78
Matematik	40	2	0	2,00	5	▼ 2,32	▼ 8,46	▼ 9,21
Toplam:	280	77	25	70,42	25	▲ 69,89	▼ 81,68	▼ 84,60
Soru No	1234567890123456789012345678901234567890							
Edebiyat-Sosyal-1	Bb AAD EC E D A CC EABCbAbdE							
Cevap Anahtarı	B BAEAADBECBEECDDBCCDDABCDCCCEABCCABCEDC							
Matematik	E B							
Cevap Anahtarı	B BCDEBCCDABCACABCCBCCABBBAEBDCBDCDADADB							

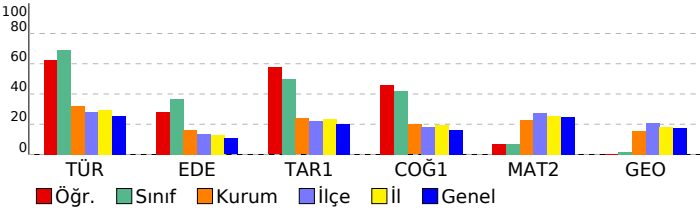

ORJİNAL TG AYT 1				
DERSLERE GÖRE ANALİZ				
Edebiyat-Sosyal-1				
Türkçe	S	D	Y	B%
Metne Sözcük Yerleştirme	1	0	1	0
Parçadaki Cümlelerin İçerik ve Özellikleri	1	1	0	100
Paragrafta Yardımcı Düşünceler	4	3	0	75
Edebiyat	S	D	Y	B%
Edebi Sanatlar	1	1	0	100
Geleneksel Türk Tiyatrosu	1	0	0	0
Şiir	1	0	0	0
Geçmiş Dönem Türk Edebiyatı	1	1	0	100
Aşık Edebiyatında Nazım Türleri	1	1	0	100
Divan Edebiyatında Şiir	1	0	0	0
Divan Edebiyatında Nazım Türleri	1	0	0	0
Tanzimat Dönemi Sanatçıları	1	0	0	0
Millî Mücadele Dönemi Edebiyatı ve Sanatçıları	1	0	0	0
Servetifunun Dönemi Sanatçıları	1	0	0	0
Cumhuriyet Dönemi'nde Tiyatro	2	1	0	50
Millî Edebiyat Dönemi'nde Roman	2	0	0	0
Cumhuriyet Dönemi'nde Şiir / Garip Akımı	2	1	0	50
Edebi Akımlar	1	0	0	0
Cumhuriyet Dönemi'nde Modernizmi ve Postmodernizmi Esas Alan Roman	1	0	0	0
Tarih-1	S	D	Y	B%
İslamiyet Yayılıyor	1	1	0	100
İnsanlığın Hafızası Tarih	1	1	0	100
Büyük Selçuklu Devleti'nin Yönetim ve Toplum Yapısı	1	1	0	100
İslam Dünyası Liderliği	1	0	0	0
Avrupa'da Değişim Çağı	1	1	0	100
İggallerin Başlaması ve Millî Mücadele'ye Hazırlık	1	0	0	0
I. Dünya Savaşı (1914-1918)	3	2	0	67
Siyasi Alandaki İnkılaplar	1	0	1	0
Coğrafya-1	S	D	Y	B%
Beşeri Sistemler	1	1	0	100
Ulaşım sisteminin gelişiminde etkili olan faktörleri açıkla.	1	1	0	100
Çevre ve Toplum	1	0	0	0
Türkiye'deki bölgesel kalkınma projelerini ekonomik, sosyal ve kültürel etkileri açısından değerlendirir.	1	0	0	0
Doğal unsurları üretim, dağıtım ve tüketim süreçleri üzerindeki etkisi açısından değerlendirir.	1	0	1	0
Doğal kaynakların sürdürülebilir kullanımını geri dönüşüm stratejileri açısından değerlendirir.	1	1	0	100
Matematik	S	D	Y	B%
Matematik-2	S	D	Y	B%
Dört İşlem Yeteneği	1	1	0	100
Çarpımlara Ayırma	1	0	0	0
Asal Sayılar ve Aralarında Asal Sayılar	1	1	0	100
Kökü İfadeler	1	0	0	0
Polinomlarda Bölme İşlemi ve Bölme İşleminde Kalanı Bulma	1	0	0	0
Kartezyen Çarpım	1	0	0	0
Eşitsizlikler	1	0	0	0
Önermeler ve Bileşik Önermeler	1	0	0	0
Pascal Üçgeni ve Binom Açılımı	1	0	0	0
Logaritma Fonksiyonunun Özellikleri	2	0	0	0
Aritmetik Dizi	1	0	0	0
Parabolün Tepe Noktası	1	0	0	0
OLASILIK	1	0	0	0
Permutasyon	1	0	0	0
Fonksiyonlarda İşlemler	1	0	0	0
0/0 Belirsizliği	1	0	0	0
LİMİT VE SÜREKLİLİK	1	0	0	0
Türev Kuralları	1	0	0	0
Türevin Fiziksel Anlamı ve Türevin Geometrik Yorumu	1	0	0	0
Minimum-Maksimum Problemleri	1	0	0	0
Artanlık-Azalanlık-Ekstremum Noktalar	1	0	0	0
Integral Alma Kuralları	1	0	0	0
Integral ile Alan Hesabı	2	0	0	0
Değişken Değiştirme Yöntemiyle İntegral Alma	1	0	0	0
Trigonometrik Fonksiyonların Aralığı ve Sıralaması	1	0	0	0
Üçgenin Trigonometrik Bağlantıları	1	0	0	0
Yarı Açılış Formülleri	1	0	0	0
Trigonometrik Denklemler	1	0	0	0
Geometri	S	D	Y	B%
Geometrik Kavramlar ve Doğru Açılar	1	0	0	0
Paralelkenar	1	0	0	0
Dairede Çevre ve Alan	1	0	0	0
Çemberin Analitik İncelenmesi	2	0	0	0
ANALİTİK GEOMETRİ	3	0	0	0
Dönüşüm Geometrisi	1	0	0	0
Prizmalar	1	0	0	0

SONUÇ BELGESİ

ORIJİNAL TG AYT 1

MANİSA / YUNUSEMRE / KEP AKADEMİ

Öğrenci	Numara	Sınıf
BERAT DEMİRCAN	0	ME

Puan Türü	Puan	Genel Ortalama	Dereceler				
			Snf	Kurum	İlçe	İl	Genel
SÖZ	▲ 221,218	213,510	41	154	323	639	17001
SAY	▼ 163,165	244,310	48	376	802	1514	46196
EA	▼ 192,075	232,020	49	307	682	1301	37699
Katılımlar:			56	397	838	1612	48965

T.C.No ile eşleşen TYT bilgileriniz kullanılmıştır.

Ders	Soru	Doğru	Yanlış	Net	Başarı %	Sınıf Ort.	Kurum Ort.	Genel Ort.
<i>Türkçe</i>	40	25	10	22,50	56			
<i>Tarih-1</i>	5	2	2	1,50	30			
<i>Coğrafya-1</i>	5	3	2	2,50	50			
<i>Felsefe</i>	5	2	1	1,75	35			
<i>Din Kül. ve Ahl. Bil.</i>	5	2	2	1,50	30			
<i>TYT Sosyal</i>	20	9	7	7,25	36			
<i>Matematik-1</i>	30	0	3	-0,75	-3			
<i>Geometri</i>	10	1	1	0,75	8			
<i>TYT Matematik</i>	40	1	4	0,00	0			
<i>Fizik</i>	7	2	1	1,75	25			
<i>Kimya</i>	7	0	1	-0,25	-4			
<i>Biyoloji</i>	6	0	2	-0,50	-8			
<i>TYT Fen</i>	20	2	4	1,00	5			
Türkçe	6	4	2	3,50	58	▼ 4,15	▲ 1,91	▲ 1,51
Edebiyat	18	2	0	2,00	11	▼ 6,57	▼ 2,89	▲ 1,90
Tarih-1	10	4	2	3,50	35	▼ 5,02	▲ 2,38	▲ 1,99
Coğrafya-1	6	3	0	3,00	50	▲ 2,50	▲ 1,19	▲ 0,97
Edebiyat-Sosyal-1	40	13	4	12,00	30	▼ 18,25	▲ 8,37	▲ 6,37
Tarih-2	11	2	3	1,25	11	▼ 1,83	▲ 0,94	▲ 0,94
Coğrafya-2	11	3	1	2,75	25	▼ 2,77	▲ 1,37	▲ 1,43
Felsefe	6	2	2	1,50	25	▲ 0,94	▲ 0,43	▲ 0,49
Felsefe Grubu	6	2	1	1,75	29	▲ 0,92	▲ 0,43	▲ 0,48
Din Kül. ve Ahl. Bil.	6	4	0	4,00	67	▲ 1,22	▲ 0,62	▲ 0,65
Felsefe (Seçmeli)	6	0	0	0,00	0	◆ 0,00	◆ 0,00	◆ 0,00
Sosyal-2	40	13	7	11,25	28	▲ 7,69	▲ 3,80	▲ 3,99
Fizik	14	0	1	-0,25	-2	▼ 0,03	▼ 1,72	▼ 1,68
Kimya	13	0	0	0,00	0	◆ 0,00	▼ 2,02	▼ 2,29
Biyoloji	13	0	0	0,00	0	▼ 0,04	▼ 3,48	▼ 3,56
Fen Bilimleri	40	0	1	-0,25	-1	▼ 0,08	▼ 7,23	▼ 7,53
Toplam:	280	63	37	53,75	19	▼ 69,89	▼ 81,68	▼ 84,60
Soru No	12345678901234567890123456789012345678901234567890							
Edebiyat-Sosyal-1	bBADcA E A dA C aBC A C E							
Cevap Anahtarı	A ABADeACBBEECEBEDEDCDCBBADECADCCCECBADCCCE							
Sosyal-2	d E b eB Ca DA BDeb CDa E BEC							
Cevap Anahtarı	A ECDEECBCCBECDAAABEEBEDADBBDBCDDCDBEAEDBECEBEEED							
Fen Bilimleri	e							
Cevap Anahtarı	A CABEEDEDDCAAEDCADCBCCBAECECDCEADCCDECCA							

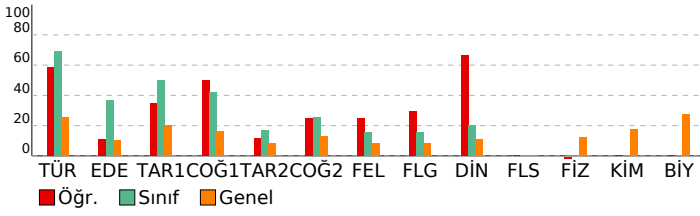

DERSLERE GÖRE ANALİZ

Edebiyat-Sosyal-1

Türkçe	S	D	Y	B%
Metne Sözcük Yerleştirme	1	0	1	0
Parçadaki Cümlelerin İçerik ve Özellikleri	1	1	0	100
Paragrafa Yardımcı Düşünceler	4	3	1	75
Edebiyat	S	D	Y	B%
Edebi Sanatlar	1	0	0	0
Geleneksel Türk Tiyatrosu	1	0	0	0
ŞİİR	1	0	0	0
Geçiş Dönemi Türk Edebiyatı	1	0	0	0
Âşık Edebiyatında Nazım Türleri	1	1	0	100
Divan Edebiyatında Şiir	1	0	0	0
Divan Edebiyatında Nazım Türleri	1	0	0	0
Tanzimat Dönemi Sanatçıları	1	0	0	0
Millî Mücadele Dönemi Edebiyatı ve Sanatçıları	1	0	0	0
Servetifunun Dönemi Sanatçıları	1	0	0	0
Cumhuriyet Dönemi'nde Tiyatro	2	0	0	0
Millî Edebiyat Dönemi'nde Roman	2	0	0	0
Cumhuriyet Dönemi'nde Şiir / Garip Akımı	2	1	0	50
Edebi Akımlar	1	0	0	0
Cumhuriyet Dönemi'nde Modernizmi ve Postmodernizmi Esas Alan Roman	1	0	0	0
Tarih-1	S	D	Y	B%
İslamiyet Yayılıyor	1	0	0	0
İnsanlığın Hafızası Tarih	1	0	1	0
Büyük Selçuklu Devleti'nin Yönetim ve Toplum Yapısı	1	1	0	100
İslam Dünyası Liderliği	1	0	0	0
Avrupa'da Değişim Çağı	1	1	0	100
İggallerin Başlaması ve Millî Mücadele'ye Hazırlık	1	0	0	0
I. Dünya Savaşı (1914-1918)	3	2	0	67
Siyasi Alandaki İnkılaplar	1	0	1	0
Coğrafya-1	S	D	Y	B%
Beşeri Sistemler	1	0	0	0
Ulaşım sisteminin gelişiminde etkili olan faktörleri açıklar.	1	1	0	100
Çevre ve Toplum	1	0	0	0
Türkiye'deki bölgesel kalkınma projelerini ekonomik, sosyal ve kültürel etkileri açısından değerlendirir.	1	1	0	100
Doğal unsurları üretim, dağıtım ve tüketim süreçleri üzerindeki etkisi açısından değerlendirir.	1	0	0	0
Doğal kaynakların sürdürülebilir kullanımını geri dönüşüm stratejileri açısından değerlendirir.	1	1	0	100

Sosyal-2

Tarih-2	S	D	Y	B%
İnsanlığın Hafızası Tarih	1	0	1	0
İslamiyet Yayılıyor	1	0	0	0
Büyük Selçuklu Devleti'nin Yönetim ve Toplum Yapısı	1	0	0	0
Türklerde Coğrafya ile Oluşan Yaşam Tarzı	1	1	0	100
Fetih ve Fatih	1	0	0	0
İhtilaller Çağı	1	0	1	0
Atatürk Dönemi İç Politikadaki Gelişmeler	1	0	0	0
İggallerin Başlaması ve Millî Mücadele'ye Hazırlık	1	0	0	0
I. Dünya Savaşı (1914-1918)	2	1	1	50
20. Yüzyıl Başlarında Osmanlı Devleti	1	0	0	0
Coğrafya-2	S	D	Y	B%
Türkiye'de uygulanan ekonomi politikalarını mekânsal etkileri açısından değerlendirir.	1	1	0	100
Şehirlerin küresel ve bölgesel etkilerini fonksiyonel açıdan yorumlar.	1	0	1	0
Ulaşım sisteminin gelişiminde etkili olan faktörleri açıklar.	2	0	0	0
Türk kültür bölgeleri ile ülkemiz arasındaki tarihi ve kültürel bağları açıklar.	2	0	0	0
Ülkeler ve bölgeler arasındaki ticaret ile ham madde, üretim ve pazar alanlarını ilişkilendirir.	1	0	0	0
Ortak doğal ve kültürel mirasa yönelik tehditleri açıklar.	1	0	0	0
Doğal Kaynak Kullanımının Çevresel Etkileri	2	1	0	50
Tarım-Ekonomi ilişkisi	1	1	0	100
Felsefe	S	D	Y	B%
Felsefenin ortaya çıkışını hazırlayan düşünce ortamını açıklar.	1	0	0	0
Düşünme ve akıl yürütmede dili doğru kullanmanın önemini açıklar.	1	0	0	0
Ahlak felsefesinin konusunu ve problemlerini açıklar.	1	1	0	100
Psikolojinin konusunu kavrar.	1	1	0	100
Psikolojinin Temel Süreçleri	1	0	1	0
Algıyı etkileyen etkenleri açıklar.	1	0	1	0
Felsefe Grubu	S	D	Y	B%
Sosyolojik araştırmalarda kullanılan yöntemleri tanıır.	1	0	0	0
Mantığın pratik yaşam açısından önemini fark eder.	1	0	0	0
Bilim, Teknoloji ve Kitle İletişim Araçları	1	1	0	100
Sembolik Mantığa Geçiş	1	1	0	100
Toplumsal Değişme ve Değişmeyi Etkileyen Faktörler	1	0	1	0
Önermeler Mantığı	1	0	0	0
Din Kül. ve Ahl. Bil.	S	D	Y	B%
DİN VE İSLAM	1	0	0	0
Ahlaki Tutum ve Davranışlar	1	1	0	100
İslam Düşüncesinde İtikadi, Siyasi ve Fikhi Yorumlar	1	0	0	0
Kur'an'a Göre Hz. Muhammed	1	1	0	100
İnançla İlgili Meseleler	1	1	0	100
Güncel Dini Meseleler	1	1	0	100
Felsefe (Seçmeli)	S	D	Y	B%
Düşünme ve akıl yürütmede dili doğru kullanmanın önemini açıklar.	1	0	0	0
Örnek felsefi metinlerden hareketle MÖ 6. yüzyıl-MS 2. yüzyıl filozoflarının felsefi görüşlerini analiz eder.	1	0	0	0
Davranışın oluşum sürecini fark eder.	1	0	0	0
Toplumsal konum, statü ve rol kavramları arasındaki ilişki kurar.	1	0	0	0
Kültürün öğelerini analiz eder.	1	0	0	0
Akıl ilkelerinin önemini değerlendirir.	1	0	0	0

Fen Bilimleri

Fizik	S	D	Y	B%
Radyoaktif bozunma sonucu atomun kütle numarası, atom numarası ve enerjisindeki değişimi açıklar.	1	0	1	0
Newton'ın Hareket Yasaları	1	0	0	0
Kütle merkezi ve ağırlık merkezi kavramlarını açıklar.	1	0	0	0
Fotoelektrik olayını açıklar.	1	0	0	0
Kepler Kanunları'nı açıklar.	1	0	0	0
Atom altı parçacıkların özelliklerini temel düzeyde açıklar.	1	0	0	0
Transformatörlerin çalışma prensibini açıklar.	1	0	0	0
Düzgün çembersel hareketi açıklar.	1	0	0	0
Cisimlerin denge şartlarını açıklar.	1	0	0	0
Yay sarkacı ve basit sarkaçta periyodun bağlı olduğu değişkenleri belirler.	1	0	0	0
İtme ile çizgisel momentum değişimi arasında ilişki kurar.	1	0	0	0
Görüntüleme cihazlarının çalışma prensiplerini açıklar.	1	0	0	0
Alternatif ve doğru akım devrelerinde dirençin, bobinin ve sigacın davranışını açıklar.	1	0	0	0
Yükümlü parçacıkların düzgün elektrik alanındaki davranışını açıklar.	1	0	0	0
Kimya	S	D	Y	B%
Atomu kuantum modeliyle açıklar.	1	0	0	0
Gaz davranışlarını kinetik teori ile açıklar.	1	0	0	0

SONUÇ BELGESİ							
MANİSA / YUNUSEMRE / KEP AKADEMİ							
Öğrenci			Numara		Sınıf		
BEYZA NUR AKAN			0		ME		
Puan Türü	Puan	Genel Ortalama	Dereceler				
			Snf	Kurum	İlçe	İl	Genel
SÖZ	▼ 193,535	213,510	50	247	525	1033	29635
SAY	▼ 164,503	244,310	47	372	797	1504	45964
EA	▼ 196,965	232,020	47	292	647	1234	35975
Katılımlar:			56	397	838	1612	48965

T.C.No ile eşleşen TYT bilgileriniz kullanılmıştır.

Ders	Soru	Doğru	Yanlış	Net	Başarı %	Sınıf Ort.	Kurum Ort.	Genel Ort.
Türkçe	40	26	11	23,25	58			
Tarih-1	5	3	2	2,50	50			
Coğrafya-1	5	2	3	1,25	25			
Felsefe	5	2	1	1,75	35			
Din Kült. ve Ahl. Bil.	5	3	1	2,75	55			
TYT Sosyal	20	10	7	8,25	41			
Matematik-1	30	1	2	0,50	2			
Geometri	10	0	1	-0,25	-3			
TYT Matematik	40	1	3	0,25	1			
Fizik	7	0	1	-0,25	-4			
Kimya	7	0	0	0,00	0			
Biyoloji	6	1	0	1,00	17			
TYT Fen	20	1	1	0,75	4			
Türkçe	6	6	0	6,00	100	▲ 4,15	▲ 1,91	▲ 1,51
Edebiyat	18	5	4	4,00	22	▼ 6,57	▲ 2,89	▲ 1,90
Tarih-1	10	4	2	3,50	35	▼ 5,02	▲ 2,38	▲ 1,99
Coğrafya-1	6	0	1	-0,25	-4	▼ 2,50	▼ 1,19	▼ 0,97
Edebiyat-Sosyal-1	40	15	7	13,25	33	▼ 18,25	▲ 8,37	▲ 6,37
Matematik-2	30	0	2	-0,50	-2	▼ 2,15	▼ 6,89	▼ 7,43
Geometri	10	0	0	0,00	0	▼ 0,17	▼ 1,57	▼ 1,78
Matematik	40	0	2	-0,50	-1	▼ 2,32	▼ 8,46	▼ 9,21
Toplam:	280	53	31	45,25	16	▼ 69,89	▼ 81,68	▼ 84,60
Soru No	1234567890123456789012345678901234567890							
Edebiyat-Sosyal-1	ABADEAC cEE e C b aA dCA C Ea a							
Cevap Anahtarı	A ABADACBBEECBEDCDCCBADECADCCCEBCBADCCCE							
Matematik	c e							
Cevap Anahtarı	A EBBCCADCCABADCBACCBCAEBBDBBCDDADCAD							

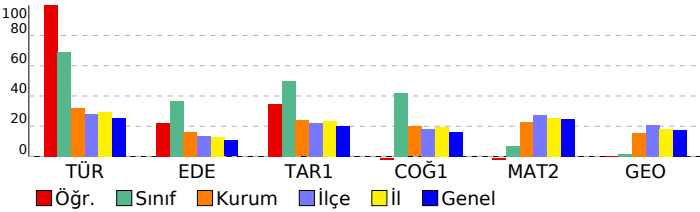

ORJİNAL TG AYT 1				
DERSLERE GÖRE ANALİZ				
Edebiyat-Sosyal-1				
Türkçe	S	D	Y	B%
Metne Sözcük Yerleştirme	1	1	0	100
Parçadaki Cümlelerin İçerik ve Özellikleri	1	1	0	100
Paragrafa Yardımcı Düşünceler	4	4	0	100
Edebiyat	S	D	Y	B%
Edebi Sanatlar	1	1	0	100
Geleneksel Türk Tiyatrosu	1	0	0	0
Şiir	1	0	1	0
Geçmiş Dönemi Türk Edebiyatı	1	1	0	100
Aşık Edebiyatında Nazım Türleri	1	1	0	100
Divan Edebiyatında Şiir	1	0	0	0
Divan Edebiyatında Nazım Türleri	1	0	0	0
Tanzimat Dönemi Sanatçıları	1	0	0	0
Millî Mücadele Dönemi Edebiyatı ve Sanatçıları	1	0	1	0
Servetifunun Dönemi Sanatçıları	1	0	0	0
Cumhuriyet Dönemi'nde Tiyatro	2	0	0	0
Millî Edebiyat Dönemi'nde Roman	2	1	1	50
Cumhuriyet Dönemi'nde Şiir / Garip Akımı	2	1	0	50
Edebi Akımlar	1	0	1	0
Cumhuriyet Dönemi'nde Modernizmi ve Postmodernizmi Esas Alan Roman	1	0	0	0
Tarih-1	S	D	Y	B%
İslamiyet Yayılıyor	1	0	1	0
İnsanlığın Hafızası Tarih	1	1	0	100
Büyük Selçuklu Devleti'nin Yönetim ve Toplum Yapısı	1	1	0	100
İslam Dünyası Liderliği	1	0	0	0
Avrupa'da Değişim Çağı	1	1	0	100
İggallerin Başlaması ve Millî Mücadele'ye Hazırlık	1	0	0	0
I. Dünya Savaşı (1914-1918)	3	1	0	33
Siyasi Alandaki İnkılaplar	1	0	1	0
Coğrafya-1	S	D	Y	B%
Beşeri Sistemler	1	0	1	0
Ulaşım sisteminin gelişiminde etkili olan faktörleri açıkla.	1	0	0	0
Cevre ve Toplum	1	0	0	0
Doğal unsurların bölge kalkınma projelerini ekonomik, sosyal ve kültürel etkileri açısından değerlendirir.	1	0	0	0
Doğal unsurların üretim, dağıtım ve tüketim süreçleri üzerindeki etkisi açısından değerlendirir.	1	0	0	0
Doğal kaynakların sürdürülebilir kullanımını geri dönüşüm stratejileri açısından değerlendirir.	1	0	0	0
Matematik	S	D	Y	B%
Matematik-2	S	D	Y	B%
Dört İşlem Yeteneği	1	0	1	0
Çarpımlara Ayırma	1	0	0	0
Asal Sayılar ve Aralarında Asal Sayılar	1	0	1	0
Kökü İfadeler	1	0	0	0
Polinomlarda Bölme İşlemi ve Bölme İşleminde Kalanı Bulma	1	0	0	0
Kartezyen Çarpım	1	0	0	0
Eşitsizlikler	1	0	0	0
Önermeler ve Bileşik Önermeler	1	0	0	0
Pascal Üçgeni ve Binom Açılımı	1	0	0	0
Logaritma Fonksiyonunun Özellikleri	2	0	0	0
Aritmetik Dizi	1	0	0	0
Parabolün Tepe Noktası	1	0	0	0
OLASILIK	1	0	0	0
Permütasyon	1	0	0	0
Fonksiyonlarda İşlemler	1	0	0	0
0/0 Belirsizliği	1	0	0	0
LİMİT VE SÜREKLİLİK	1	0	0	0
Türev Kuralları	1	0	0	0
Türevin Fiziksel Anlamı ve Türevin Geometrik Yorumu	1	0	0	0
Minimum-Maksimum Problemleri	1	0	0	0
Artanlık-Azalanlık-Ekstremum Noktalar	1	0	0	0
Integral Alma Kuralları	1	0	0	0
Integral ile Alan Hesabı	2	0	0	0
Değişken Değiştirme Yöntemiyle İntegral Alma	1	0	0	0
Trigonometrik Fonksiyonların Aralığı ve Sıralaması	1	0	0	0
Üçgenin Trigonometrik Bağlantıları	1	0	0	0
Yarı Açılış Formülleri	1	0	0	0
Trigonometrik Denklemler	1	0	0	0
Geometri	S	D	Y	B%
Geometrik Kavramlar ve Doğru Açılar	1	0	0	0
Paralelkenar	1	0	0	0
Dairede Çevre ve Alan	1	0	0	0
Çemberin Analitik İncelenmesi	2	0	0	0
ANALİTİK GEOMETRİ	3	0	0	0
Dönüşüm Geometrisi	1	0	0	0
Prizmalar	1	0	0	0

SONUÇ BELGESİ							
MANİSA / YUNUSEMRE / KEP AKADEMİ							
Öğrenci			Numara		Sınıf		
BEYZANUR BOZYİĞİT			0		ME		
Puan Türü	Puan	Genel Ortalama	Dereceler				
			Snf	Kurum	İlçe	İl	Genel
SÖZ	▲ 265,895	213,510	13	58	121	257	6999
SAY	▼ 186,343	244,310	22	300	686	1260	38672
EA	▲ 276,045	232,020	9	80	218	348	9406
Katılımlar:			56	397	838	1612	48965

T.C.No ile eşleşen TYT bilgileriniz kullanılmıştır.

Ders	Soru	Doğru	Yanlış	Net	Başarı %	Sınıf Ort.	Kurum Ort.	Genel Ort.
Türkçe	40	27	13	25,25	63			
Tarih-1	5	4	1	4,00	80			
Coğrafya-1	5	3	2	2,75	55			
Felsefe	5	3	2	3,00	60			
Din Kült. ve Ahl. Bil.	5	3	2	3,00	60			
TYT Sosyal	20	13	7	12,75	64			
Matematik-1	30	6	24	6,00	20			
Geometri	10	0	10	0,00	0			
TYT Matematik	40	6	34	6,00	15			
Fizik	7	3	4	2,75	39			
Kimya	7	0	7	0,00	0			
Biyoloji	6	0	6	0,00	0			
TYT Fen	20	3	17	2,75	14			
Türkçe	6	5	1	4,75	79	▲ 4,15	▲ 1,91	▲ 1,51
Edebiyat	18	17	1	16,75	93	▲ 6,57	▲ 2,89	▲ 1,90
Tarih-1	10	8	2	7,50	75	▲ 5,02	▲ 2,38	▲ 1,99
Coğrafya-1	6	3	3	2,50	42	◆ 2,50	▲ 1,19	▲ 0,97
Edebiyat-Sosyal-1	40	33	7	31,50	79	▲ 18,25	▲ 8,37	▲ 6,37
Matematik-2	30	1	29	1,00	3	▼ 2,15	▼ 6,89	▼ 7,43
Geometri	10	0	10	0,00	0	▼ 0,17	▼ 1,57	▼ 1,78
Matematik	40	1	39	1,00	3	▼ 2,32	▼ 8,46	▼ 9,21
Toplam:	280	83	197	79,25	28	▲ 69,89	▼ 81,68	▼ 84,60
Soru No	1234567890123456789012345678901234567890							
Edebiyat-Sosyal-1	dBADEACBaEECBEDDCDCBAdbCADCCeBbCBaE aE							
Cevap Anahtarı	A ABADAEACBBEECBEDDCDCBAdECADCCeCBADCCe							
Matematik	B							
Cevap Anahtarı	A EBBCCADCCABADCBACCBCAEBBDBBCDDADCADB							

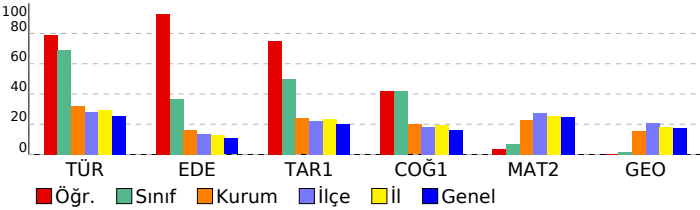

ORJİNAL TG AYT 1				
DERSLERE GÖRE ANALİZ				
Edebiyat-Sosyal-1				
Türkçe	S	D	Y	B%
Metne Sözcük Yerleştirme	1	0	1	0
Parçadaki Cümlelerin İçerik ve Özellikleri	1	1	0	100
Paragrafa Yardımcı Düşünceler	4	4	0	100
Edebiyat	S	D	Y	B%
Edebi Sanatlar	1	1	0	100
Geleneksel Türk Tiyatrosu	1	1	0	100
Şiir	1	0	1	0
Geçmiş Dönem Türk Edebiyatı	1	1	0	100
Aşık Edebiyatında Nazım Türleri	1	1	0	100
Divan Edebiyatında Şiir	1	1	0	100
Divan Edebiyatında Nazım Türleri	1	1	0	100
Tanzimat Dönemi Sanatçıları	1	1	0	100
Millî Mücadele Dönemi Edebiyatı ve Sanatçıları	1	1	0	100
Servetifunun Dönemi Sanatçıları	1	1	0	100
Cumhuriyet Dönemi'nde Tiyatro	2	2	0	100
Millî Edebiyat Dönemi'nde Roman	2	2	0	100
Cumhuriyet Dönemi'nde Şiir / Garip Akımı	2	2	0	100
Edebi Akımlar	1	1	0	100
Cumhuriyet Dönemi'nde Modernizmi ve Postmodernizmi Esas Alan Roman	1	1	0	100
Tarih-1	S	D	Y	B%
İslamiyet Yayılıyor	1	0	1	0
İnsanlığın Hafızası Tarih	1	1	0	100
Büyük Selçuklu Devleti'nin Yönetim ve Toplum Yapısı	1	1	0	100
İslam Dünyası Liderliği	1	1	0	100
Avrupa'da Değişim Çağı	1	1	0	100
İggallerin Başlaması ve Millî Mücadele'ye Hazırlık	1	1	0	100
I. Dünya Savaşı (1914-1918)	3	3	0	100
Siyasi Alandaki İnkılaplar	1	0	1	0
Coğrafya-1	S	D	Y	B%
Beşeri Sistemler	1	1	0	100
Ulaşım sisteminin gelişiminde etkili olan faktörleri açıkla.	1	1	0	100
Çevre ve Toplum	1	1	0	100
Türkiye'deki bölgesel kalkınma projelerini ekonomik, sosyal ve kültürel etkileri açısından değerlendirir.	1	0	0	0
Doğal unsurları üretim, dağıtım ve tüketim süreçleri üzerindeki etkisi açısından değerlendirir.	1	0	1	0
Doğal kaynakların sürdürülebilir kullanımını geri dönüşüm stratejileri açısından değerlendirir.	1	1	0	100
Matematik	S	D	Y	B%
Matematik-2	S	D	Y	B%
Dört İşlem Yeteneği	1	0	0	0
Çarpımlara Ayırma	1	0	0	0
Asal Sayılar ve Aralarında Asal Sayılar	1	1	0	100
Kökü İfadeler	1	0	0	0
Polinomlarda Bölme İşlemi ve Bölme İşleminde Kalanı Bulma	1	0	0	0
Kartezyen Çarpım	1	0	0	0
Eşitsizlikler	1	0	0	0
Önermeler ve Bileşik Önermeler	1	0	0	0
Pascal Üçgeni ve Binom Açılımı	1	0	0	0
Logaritma Fonksiyonunun Özellikleri	2	0	0	0
Aritmetik Dizi	1	0	0	0
Parabolün Tepe Noktası	1	0	0	0
OLASILIK	1	0	0	0
Permutasyon	1	0	0	0
Fonksiyonlarda İşlemler	1	0	0	0
0/0 Belirsizliği	1	0	0	0
LİMİT VE SÜREKLİLİK	1	0	0	0
Türev Kuralları	1	0	0	0
Türevin Fiziksel Anlamı ve Türevin Geometrik Yorumu	1	0	0	0
Minimum-Maksimum Problemleri	1	0	0	0
Artanlık-Azalanlık-Ekstremum Noktalar	1	0	0	0
Integral Alma Kuralları	1	0	0	0
Integral ile Alan Hesabı	2	0	0	0
Değişken Değiştirme Yöntemiyle İntegral Alma	1	0	0	0
Trigonometrik Fonksiyonların Aralığı ve Sıralaması	1	0	0	0
Üçgenin Trigonometrik Bağlantıları	1	0	0	0
Yarı Açılış Formülleri	1	0	0	0
Trigonometrik Denklemler	1	0	0	0
Geometri	S	D	Y	B%
Geometrik Kavramlar ve Doğru Açılar	1	0	0	0
Paralelkenar	1	0	0	0
Dairede Çevre ve Alan	1	0	0	0
Çemberin Analitik İncelenmesi	2	0	0	0
ANALİTİK GEOMETRİ	3	0	0	0
Dönüşüm Geometrisi	1	0	0	0
Prizmalar	1	0	0	0

SONUÇ BELGESİ

ORIJİNAL TG AYT 1

MANİSA / YUNUSEMRE / KEP AKADEMİ

Öğrenci	Numara	Sınıf
CANSU AKAR	0	ME

Puan Türü	Puan	Genel Ortalama	Dereceler				
			Snf	Kurum	İlçe	İl	Genel
SÖZ	▲ 262,333	213,510	15	64	132	282	7492
SAY	▼ 164,865	244,310	46	371	796	1503	45890
EA	▼ 210,105	232,020	39	251	566	1069	31118
Katılımlar:			56	397	838	1612	48965

T.C.No ile eşleşen TYT bilgileriniz kullanılmıştır.

Ders	Soru	Doğru	Yanlış	Net	Başarı %	Sınıf Ort.	Kurum Ort.	Genel Ort.
<i>Türkçe</i>	40	26	14	22,50	56			
<i>Tarih-1</i>	5	3	2	2,50	50			
<i>Coğrafya-1</i>	5	3	2	2,50	50			
<i>Felsefe</i>	5	3	1	2,75	55			
<i>Din Kül. ve Ahl. Bil.</i>	5	4	1	3,75	75			
<i>TYT Sosyal</i>	20	13	6	11,50	58			
<i>Matematik-1</i>	30	1	4	0,00	0			
<i>Geometri</i>	10	0	2	-0,50	-5			
<i>TYT Matematik</i>	40	1	6	-0,50	-1			
<i>Fizik</i>	7	0	5	-1,25	-18			
<i>Kimya</i>	7	1	0	1,00	14			
<i>Biyoloji</i>	6	0	1	-0,25	-4			
<i>TYT Fen</i>	20	1	6	-0,50	-3			
Türkçe	6	4	2	3,50	58	▼ 4,15	▲ 1,91	▲ 1,51
Edebiyat	18	10	6	8,50	47	▲ 6,57	▲ 2,89	▲ 1,90
Tarih-1	10	5	4	4,00	40	▼ 5,02	▲ 2,38	▲ 1,99
Coğrafya-1	6	2	3	1,25	21	▼ 2,50	▲ 1,19	▲ 0,97
Edebiyat-Sosyal-1	40	21	15	17,25	43	▼ 18,25	▲ 8,37	▲ 6,37
Tarih-2	11	4	2	3,50	32	▲ 1,83	▲ 0,94	▲ 0,94
Coğrafya-2	11	6	4	5,00	45	▲ 2,77	▲ 1,37	▲ 1,43
Felsefe	6	4	2	3,50	58	▲ 0,94	▲ 0,43	▲ 0,49
Felsefe Grubu	6	5	1	4,75	79	▲ 0,92	▲ 0,43	▲ 0,48
Din Kül. ve Ahl. Bil.	6	2	2	1,50	25	▲ 1,22	▲ 0,62	▲ 0,65
Felsefe (Seçmeli)	6	0	0	0,00	0	◆ 0,00	◆ 0,00	◆ 0,00
Sosyal-2	40	21	11	18,25	46	▲ 7,69	▲ 3,80	▲ 3,99
Matematik-2	30	0	1	-0,25	-1	▼ 2,15	▼ 6,89	▼ 7,43
Geometri	10	0	1	-0,25	-3	▼ 0,17	▼ 1,57	▼ 1,78
Matematik	40	0	2	-0,50	-1	▼ 2,32	▼ 8,46	▼ 9,21
Fizik	14	1	2	0,50	4	▲ 0,03	▼ 1,72	▼ 1,68
Kimya	13	0	1	-0,25	-2	▼ 0,00	▼ 2,02	▼ 2,29
Biyoloji	13	0	1	-0,25	-2	▼ 0,04	▼ 3,48	▼ 3,56
Fen Bilimleri	40	1	4	0,00	0	▼ 0,08	▼ 7,23	▼ 7,53
Toplam:	280	84	64	68,00	24	▼ 69,89	▼ 81,68	▼ 84,60

Soru No 1234567890123456789012345678901234567890

Edebiyat-Sosyal-1 BADAaEBECca aCeBCbDCb Aba eCEdcBCC aaEeC

Cevap Anahtarı B BAEAAADBECEBEEECDBCCDDABCDCEABCCABCEDC

Sosyal-2 EC bB d EecDAce EBEbCDaeDDDBaBD EdBe

Cevap Anahtarı B ECDEBCEBCEBDDACAAEBEEBCDCBDDDBEBDDDEABCEBEEDBE

Matematik c a

Cevap Anahtarı B BCDEBCCDABACABCCBCCABBBAEBDCDCDADADB

Fen Bilimleri e a D a d

Cevap Anahtarı B EAECBEDAACDDDECDDACBEABCECCDCCAECDDCCAEC

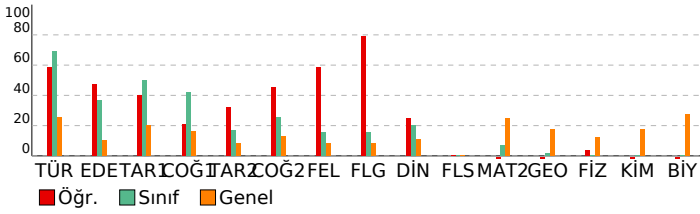

DERSLERE GÖRE ANALİZ

Edebiyat-Sosyal-1

Türkçe	S	D	Y	B%
Metne Sözcük Yerleştirme	1	1	0	100
Parçadaki Cümlelerin İçerik ve Özellikleri	1	1	0	100
Paragrafta Yardımcı Düşünceler	4	2	2	50
Edebiyat	S	D	Y	B%
Edebi Sanatlar	1	1	0	100
Geleneksel Türk Tiyatrosu	1	0	1	0
ŞİİR	1	1	0	100
Geçiş Dönemi Türk Edebiyatı	1	1	0	100
Aşık Edebiyatında Nazım Türleri	1	0	1	0
Divan Edebiyatında Şiir	1	1	0	100
Divan Edebiyatında Nazım Türleri	1	1	0	100
Tanzimat Dönemi Sanatçıları	1	0	0	0
Millî Mücadele Dönemi Edebiyatı ve Sanatçıları	1	0	1	0
Servetifunun Dönemi Sanatçıları	1	0	1	0
Cumhuriyet Dönemi'nde Tiyatro	2	1	1	50
Millî Edebiyat Dönemi'nde Roman	2	2	0	100
Cumhuriyet Dönemi'nde Şiir / Garip Akımı	2	1	1	50
Edebi Akımlar	1	1	0	100
Cumhuriyet Dönemi'nde Modernizmi ve Postmodernizmi Esas Alan Roman	1	0	0	0
Tarih-1	S	D	Y	B%
İslamiyet Yayılıyor	1	0	1	0
İnsanlığın Hafızası Tarih	1	1	0	100
Büyük Selçuklu Devleti'nin Yönetim ve Toplum Yapısı	1	0	1	0
İslam Dünyası Liderliği	1	0	0	0
Avrupa'da Değişim Çağı	1	0	1	0
İggallerin Başlaması ve Millî Mücadele'ye Hazırlık	1	0	1	0
I. Dünya Savaşı (1914-1918)	3	3	0	100
Siyasi Alandaki İnkılaplar	1	1	0	100
Coğrafya-1	S	D	Y	B%
Beşeri Sistemler	1	0	1	0
Ulaşım sisteminin gelişiminde etkili olan faktörleri açıklar.	1	0	0	0
Çevre ve Toplum	1	0	1	0
Türkiye'deki bölgesel kalkınma projelerini ekonomik, sosyal ve kültürel etkileri açısından değerlendirir.	1	1	0	100
Doğal unsurları üretim, dağıtım ve tüketim süreçleri üzerindeki etkisi açısından değerlendirir.	1	0	1	0
Doğal kaynakların sürdürülebilir kullanımını geri dönüşüm stratejileri açısından değerlendirir.	1	1	0	100

Sosyal-2

Tarih-2	S	D	Y	B%
İnsanlığın Hafızası Tarih	1	0	1	0
İslamiyet Yayılıyor	1	0	0	0
Büyük Selçuklu Devleti'nin Yönetim ve Toplum Yapısı	1	0	0	0
Türklerde Coğrafya ile Oluşan Yaşam Tarzı	1	1	0	100
Fetih ve Fatih	1	0	0	0
İhtilaller Çağı	1	1	0	100
Atatürk Dönemi İç Politikadaki Gelişmeler	1	1	0	100
İggallerin Başlaması ve Millî Mücadele'ye Hazırlık	1	0	0	0
I. Dünya Savaşı (1914-1918)	2	0	1	0
20. Yüzyıl Başlarında Osmanlı Devleti	1	1	0	100
Coğrafya-2	S	D	Y	B%
Türkiye'de uygulanan ekonomi politikalarını mekânsal etkileri açısından değerlendirir.	1	1	0	100
Şehirlerin küresel ve bölgesel etkilerini fonksiyonel açıdan yorumlar.	1	0	1	0
Ulaşım sisteminin gelişiminde etkili olan faktörleri açıklar.	2	0	2	0
Türk kültür bölgeleri ile ülkemiz arasındaki tarihî ve kültürel bağları açıklar.	2	1	1	50
Ülkeler ve bölgeler arasındaki ticaret ile ham madde, üretim ve pazar alanlarını ilişkilendirir.	1	1	0	100
Ortak doğal ve kültürel mirasa yönelik tehditleri açıklar.	1	1	0	100
Doğal Kaynak Kullanımının Çevresel Etkileri	2	1	0	50
Tarım-Ekonomi İlişkisi	1	1	0	100
Felsefe	S	D	Y	B%
Felsefenin ortaya çıkışını hazırlayan düşünce ortamını açıklar.	1	1	0	100
Düşünme ve akıl yürütmede dili doğru kullanmanın önemini açıklar.	1	0	0	0
Ahlak felsefesinin konusunu ve problemlerini açıklar.	1	1	0	100
Psikolojinin konusunu kavrar.	1	1	0	100
Psikolojinin Temel Süreçleri	1	0	1	0
Algıyı etkileyen etkenleri açıklar.	1	0	1	0
Bilim, Teknoloji ve Kitle İletişim Araçları	1	0	0	0
Felsefe Grubu	S	D	Y	B%
Sosyolojik araştırmalarda kullanılan yöntemleri tanıır.	1	1	0	100
Mantığın pratik yaşam açısından önemini fark eder.	1	1	0	100
Bilim, Teknoloji ve Kitle İletişim Araçları	1	0	0	0
Sembolik Mantığa Geçiş	1	1	0	100
Toplumsal Değişme ve Değişmeyi Etkileyen Faktörler	1	1	0	100
Önermeler Mantığı	1	0	1	0
Düşünme ve akıl yürütmede dili doğru kullanmanın önemini açıklar.	1	0	0	0
Din Kül. ve Ahl. Bil.	S	D	Y	B%
DİN VE İSLAM	1	0	1	0
Ahlaki Tutum ve Davranışlar	1	1	0	100
İslam Düşüncesinde İtikadi, Siyasi ve Fikhi Yorumlar	1	0	0	0
Kur'an'a Göre Hz. Muhammed	1	1	0	100
İnançla İlgili Meseleler	1	0	0	0
Güncel Dinî Meseleler	1	0	1	0
Felsefe (Seçmeli)	S	D	Y	B%
Düşünme ve akıl yürütmede dili doğru kullanmanın önemini açıklar.	1	0	0	0
Örnek felsefi metinlerden hareketle MÖ 6. yüzyıl-MS 2. yüzyıl filozoflarının felsefi görüşlerini analiz eder.	1	0	0	0
Davranışın oluşum sürecini fark eder.	1	0	0	0
Toplumsal konum, statü ve rol kavramları arasında ilişki kurar.	1	0	0	0
Kültürün öğelerini analiz eder.	1	0	0	0
Akıl ilkelerinin önemini değerlendirir.	1	0	0	0

Matematik

Matematik-2	S	D	Y	B%
Dört İşlem Yeteneği	1	0	0	0
Çarpanlara Ayırma	1	0	1	0
Asal Sayılar ve Aralarında Asal Sayılar	1	0	0	0
Kökü ifadeler	1	0	0	0
Polinomlarda Bölme İşlemi ve Bölme İşleminde Kalanı Bulma	1	0	0	0
Kartezyen Çarpım	1	0	0	0
Eşitsizlikler	1	0	0	0
Önermeler ve Bileşik Önermeler	1	0	0	0
Pascal Üçgeni ve Binom Açılımı	1	0	0	0
Logaritma Fonksiyonunun Özellikleri	2	0	0	0
Aritmetik Dizi	1	0	0	0
Parabolün Tepe Noktası	1	0	0	0
OLASILIK	1	0	0	0
Permutasyon	1	0	0	0
Fonksiyonlarda İşlemler	1	0	0	0
0/0 Belirsizliği	1	0	0	0

SONUÇ BELGESİ

ORIJİNAL TG AYT 1

MANİSA / YUNUSEMRE / KEP AKADEMİ

Öğrenci	Numara	Sınıf
DİLBER BAYRAM	0	ME

Puan Türü	Puan	Genel Ortalama	Dereceler				
			Snf	Kurum	İlçe	İl	Genel
SÖZ	▼ 190,935	213,510	54	261	544	1069	30922
SAY	▼ 166,213	244,310	44	365	787	1487	45637
EA	▼ 182,398	232,020	51	331	729	1398	41123
Katılımlar:			56	397	838	1612	48965

T.C.No ile eşleşen TYT bilgileriniz kullanılmıştır.

Ders	Soru	Doğru	Yanlış	Net	Başarı %	Sınıf Ort.	Kurum Ort.	Genel Ort.
<i>Türkçe</i>	40	22	13	18,75	47			
<i>Tarih-1</i>	5	3	1	2,75	55			
<i>Coğrafya-1</i>	5	2	1	1,75	35			
<i>Felsefe</i>	5	3	0	3,00	60			
<i>Din Kül. ve Ahl. Bil.</i>	5	2	1	1,75	35			
<i>TYT Sosyal</i>	20	10	3	9,25	46			
<i>Matematik-1</i>	30	1	1	0,75	3			
<i>Geometri</i>	10	0	0	0,00	0			
<i>TYT Matematik</i>	40	1	1	0,75	2			
<i>Fizik</i>	7	0	1	-0,25	-4			
<i>Kimya</i>	7	0	0	0,00	0			
<i>Biyoloji</i>	6	0	0	0,00	0			
<i>TYT Fen</i>	20	0	1	-0,25	-1			
Türkçe	6	5	1	4,75	79	▲ 4,15	▲ 1,91	▲ 1,51
Edebiyat	18	2	3	1,25	7	▼ 6,57	▼ 2,89	▼ 1,90
Tarih-1	10	4	3	3,25	33	▼ 5,02	▲ 2,38	▲ 1,99
Coğrafya-1	6	0	1	-0,25	-4	▼ 2,50	▼ 1,19	▼ 0,97
Edebiyat-Sosyal-1	40	11	8	9,00	23	▼ 18,25	▲ 8,37	▲ 6,37
Tarih-2	11	3	3	2,25	20	▲ 1,83	▲ 0,94	▲ 0,94
Coğrafya-2	11	1	0	1,00	9	▼ 2,77	▼ 1,37	▼ 1,43
Felsefe	6	0	0	0,00	0	▼ 0,94	▼ 0,43	▼ 0,49
Felsefe Grubu	6	1	0	1,00	17	▲ 0,92	▲ 0,43	▲ 0,48
Din Kül. ve Ahl. Bil.	6	1	1	0,75	13	▼ 1,22	▲ 0,62	▲ 0,65
Felsefe (Seçmeli)	6	0	0	0,00	0	◆ 0,00	◆ 0,00	◆ 0,00
Sosyal-2	40	6	4	5,00	13	▼ 7,69	▲ 3,80	▲ 3,99
Matematik-2	30	1	1	0,75	3	▼ 2,15	▼ 6,89	▼ 7,43
Geometri	10	0	0	0,00	0	▼ 0,17	▼ 1,57	▼ 1,78
Matematik	40	1	1	0,75	2	▼ 2,32	▼ 8,46	▼ 9,21
Fizik	14	0	0	0,00	0	▼ 0,03	▼ 1,72	▼ 1,68
Kimya	13	1	0	1,00	8	▲ 0,00	▼ 2,02	▼ 2,29
Biyoloji	13	0	0	0,00	0	▼ 0,04	▼ 3,48	▼ 3,56
Fen Bilimleri	40	1	0	1,00	3	▲ 0,08	▼ 7,23	▼ 7,53
Toplam:	280	52	31	44,25	16	▼ 69,89	▼ 81,68	▼ 84,60

Soru No 1234567890123456789012345678901234567890

Edebiyat-Sosyal-1 ABACeAeBc E b bCA e Ea C a

Cevap Anahtarı A ABADeACBBEECEBEDEDCDCBADECADCCCECBADCCCE

Sosyal-2 db c B CB E C B b

Cevap Anahtarı A ECDEECBCCBECDAAABEEBEDADBBDCDDCDBEAEDBECEBEEBD

Matematik E b

Cevap Anahtarı A EBBCCADCCABADCBACCBCEBBBDBCCDDADCABD

Fen Bilimleri B

Cevap Anahtarı A CABEEDDDCDAEDCADCBCCBAECECDCEADCCDECCA

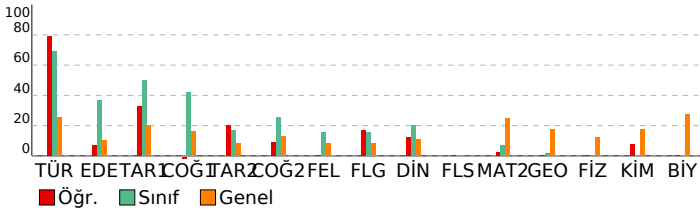

DERSLERE GÖRE ANALİZ

Edebiyat-Sosyal-1

Türkçe	S	D	Y	B%
Metne Sözcük Yerleştirme	1	1	0	100
Parçadaki Cümlelerin İçerik ve Özellikleri	1	1	0	100
Paragrafta Yardımcı Düşünceler	4	3	1	75
Edebiyat	S	D	Y	B%
Edebi Sanatlar	1	0	1	0
Geleneksel Türk Tiyatrosu	1	1	0	100
Şiir	1	0	1	0
Geçiş Dönemi Türk Edebiyatı	1	0	0	0
Aşık Edebiyatında Nazım Türleri	1	1	0	100
Divan Edebiyatında Şiir	1	0	0	0
Divan Edebiyatında Nazım Türleri	1	0	0	0
Tanzimat Dönemi Sanatçıları	1	0	0	0
Millî Mücadele Dönemi Edebiyatı ve Sanatçıları	1	0	0	0
Servetifunun Dönemi Sanatçıları	1	0	0	0
Cumhuriyet Dönemi'nde Tiyatro	2	0	0	0
Millî Edebiyat Dönemi'nde Roman	2	0	0	0
Cumhuriyet Dönemi'nde Şiir / Garip Akımı	2	0	0	0
Edebi Akımlar	1	0	1	0
Cumhuriyet Dönemi'nde Modernizmi ve Postmodernizmi Esas Alan Roman	1	0	0	0
Tarih-1	S	D	Y	B%
İslamiyet Yayılıyor	1	0	1	0
İnsanlığın Hafızası Tarih	1	1	0	100
Büyük Selçuklu Devleti'nin Yönetim ve Toplum Yapısı	1	1	0	100
İslam Dünyası Liderliği	1	0	0	0
Avrupa'da Değişim Çağı	1	0	1	0
İggallerin Başlaması ve Millî Mücadele'ye Hazırlık	1	0	0	0
I. Dünya Savaşı (1914-1918)	3	2	0	67
Siyasi Alandaki İnkılaplar	1	0	1	0
Coğrafya-1	S	D	Y	B%
Beşeri Sistemler	1	0	0	0
Ulaşım sisteminin gelişiminde etkili olan faktörleri açıklar.	1	0	0	0
Çevre ve Toplum	1	0	0	0
Türkiye'deki bölgesel kalkınma projelerini ekonomik, sosyal ve kültürel etkileri açısından değerlendirir.	1	0	0	0
Doğal unsurları üretim, dağıtım ve tüketim süreçleri üzerindeki etkisi açısından değerlendirir.	1	0	1	0
Doğal kaynakların sürdürülebilir kullanımını geri dönüşüm stratejileri açısından değerlendirir.	1	0	0	0

Sosyal-2

Tarih-2	S	D	Y	B%
İnsanlığın Hafızası Tarih	1	0	1	0
İslamiyet Yayılıyor	1	0	1	0
Büyük Selçuklu Devleti'nin Yönetim ve Toplum Yapısı	1	0	0	0
Türklerde Coğrafya ile Oluşan Yaşam Tarzı	1	0	1	0
Fetih ve Fatih	1	0	0	0
İhtilaller Çağı	1	0	0	0
Atatürk Dönemi İç Politikadaki Gelişmeler	1	1	0	100
İggallerin Başlaması ve Millî Mücadele'ye Hazırlık	1	0	0	0
I. Dünya Savaşı (1914-1918)	2	2	0	100
20. Yüzyıl Başlarında Osmanlı Devleti	1	0	0	0
Coğrafya-2	S	D	Y	B%
Türkiye'de uygulanan ekonomi politikalarını mekânsal etkileri açısından değerlendirir.	1	0	0	0
Şehirlerin küresel ve bölgesel etkilerini fonksiyonel açıdan yorumlar.	1	0	0	0
Ulaşım sisteminin gelişiminde etkili olan faktörleri açıklar.	2	0	0	0
Türk kültür bölgeleri ile ülkemiz arasındaki tarihi ve kültürel bağları açıklar.	2	0	0	0
Ülkeler ve bölgeler arasındaki ticaret ile ham madde, üretim ve pazar alanlarını ilişkilendirir.	1	0	0	0
Ortak doğal ve kültürel mirasa yönelik tehditleri açıklar.	1	0	0	0
Doğal Kaynak Kullanımının Çevresel Etkileri	2	1	0	50
Tarım-Ekonomi ilişkisi	1	0	0	0
Felsefe	S	D	Y	B%
Felsefenin ortaya çıkışını hazırlayan düşünce ortamını açıklar.	1	0	0	0
Düşünme ve akıl yürütmede dili doğru kullanmanın önemini açıklar.	1	0	0	0
Ahlak felsefesinin konusunu ve problemlerini açıklar.	1	0	0	0
Psikolojinin konusunu kavrar.	1	0	0	0
Psikolojinin Temel Süreçleri	1	0	0	0
Algıyı etkileyen etkenleri açıklar.	1	0	0	0
Felsefe Grubu	S	D	Y	B%
Sosyolojik araştırmalarda kullanılan yöntemleri tanıır.	1	0	0	0
Mantığın pratik yaşam açısından önemini fark eder.	1	0	0	0
Bilim, Teknoloji ve Kitle İletişim Araçları	1	1	0	100
Sembolik Mantığa Geçiş	1	0	0	0
Toplumsal Değişme ve Değişmeyi Etkileyen Faktörler	1	0	0	0
Önermeler Mantığı	1	0	0	0
Din Kül. ve Ahl. Bil.	S	D	Y	B%
DİN VE İSLAM	1	0	0	0
Ahlaki Tutum ve Davranışlar	1	0	0	0
İslam Düşüncesinde İtikadi, Siyasi ve Fikhi Yorumlar	1	0	0	0
Kur'an'a Göre Hz. Muhammed	1	1	0	100
İnançla İlgili Meseleler	1	0	0	0
Güncel Dini Meseleler	1	0	1	0
Felsefe (Seçmeli)	S	D	Y	B%
Düşünme ve akıl yürütmede dili doğru kullanmanın önemini açıklar.	1	0	0	0
Örnek felsefi metinlerden hareketle MÖ 6. yüzyıl-MS 2. yüzyıl filozoflarının felsefi görüşlerini analiz eder.	1	0	0	0
Davranışın oluşum sürecini fark eder.	1	0	0	0
Toplumsal konum, statü ve rol kavramları arasındaki ilişki kurar.	1	0	0	0
Kültürün öğelerini analiz eder.	1	0	0	0
Akıl ikelerinin önemini değerlendirir.	1	0	0	0

Matematik

Matematik-2	S	D	Y	B%
Dört İşlem Yeteneği	1	1	0	100
Çarpanlara Ayırma	1	0	0	0
Asal Sayılar ve Aralarında Asal Sayılar	1	0	0	0
Kökü ifadeler	1	0	0	0
Polinomlarda Bölme işlemi ve Bölme İşleminde Kalanı Bulma	1	0	0	0
Kartezyen Çarpım	1	0	0	0
Eşitsizlikler	1	0	0	0
Önermeler ve Bileşik Önermeler	1	0	1	0
Pascal Üçgeni ve Binom Açılımı	1	0	0	0
Logaritma Fonksiyonunun Özellikleri	2	0	0	0
Aritmetik Dizi	1	0	0	0
Parabolün Tepe Noktası	1	0	0	0
OLASILIK	1	0	0	0
Permütasyon	1	0	0	0
Fonksiyonlarda İşlemler	1	0	0	0
0/0 Belirsizliği	1	0	0	0
LİMİT VE SÜREKLİLİK	1	0	0	0
Türev Kuralları	1	0	0	0

SONUÇ BELGESİ							
MANİSA / YUNUSEMRE / KEP AKADEMİ							
Öğrenci			Numara		Sınıf		
EFE ALTAN			0		ME		
Puan Türü	Puan	Genel Ortalama	Dereceler				
			Snf	Kurum	İlçe	İl	Genel
SÖZ	▲ 270,668	213,510	9	51	112	239	6306
SAY	▼ 173,603	244,310	39	346	761	1422	43708
EA	▼ 224,533	232,020	30	205	487	893	25782
Katılımlar:			56	397	838	1612	48965

T.C.No ile eşleşen TYT bilgileriniz kullanılmıştır.

Ders	Soru	Doğru	Yanlış	Net	Başarı %	Sınıf Ort.	Kurum Ort.	Genel Ort.
Türkçe	40	18	19	13,25	33			
Tarih-1	5	4	1	3,75	75			
Coğrafya-1	5	5	0	5,00	100			
Felsefe	5	1	1	0,75	15			
Din Kül. ve Ahl. Bil.	5	4	1	3,75	75			
TYT Sosyal	20	14	3	13,25	66			
Matematik-1	30	8	0	8,00	27			
Geometri	10	0	0	0,00	0			
TYT Matematik	40	8	0	8,00	20			
Fizik	7	4	3	3,25	46			
Kimya	7	1	2	0,50	7			
Biyoloji	6	1	4	0,00	0			
TYT Fen	20	6	9	3,75	19			
Türkçe	6	5	1	4,75	79	▲ 4,15	▲ 1,91	▲ 1,51
Edebiyat	18	9	4	8,00	44	▲ 6,57	▲ 2,89	▲ 1,90
Tarih-1	10	5	5	3,75	38	▼ 5,02	▲ 2,38	▲ 1,99
Coğrafya-1	6	3	1	2,75	46	▲ 2,50	▲ 1,19	▲ 0,97
Edebiyat-Sosyal-1	40	22	11	19,25	48	▲ 18,25	▲ 8,37	▲ 6,37
Tarih-2	11	6	5	4,75	43	▲ 1,83	▲ 0,94	▲ 0,94
Coğrafya-2	11	8	3	7,25	66	▲ 2,77	▲ 1,37	▲ 1,43
Felsefe	6	2	1	1,75	29	▲ 0,94	▲ 0,43	▲ 0,49
Felsefe Grubu	6	1	1	0,75	13	▼ 0,92	▲ 0,43	▲ 0,48
Din Kül. ve Ahl. Bil.	6	3	2	2,50	42	▲ 1,22	▲ 0,62	▲ 0,65
Felsefe (Seçmeli)	6	0	0	0,00	0	◆ 0,00	◆ 0,00	◆ 0,00
Sosyal-2	40	20	12	17,00	43	▲ 7,69	▲ 3,80	▲ 3,99
Toplam:	280	88	54	74,50	27	▲ 69,89	▼ 81,68	▼ 84,60
Soru No	1234567890123456789012345678901234567890							
Edebiyat-Sosyal-1	ABADaACBcEEdB abDCD A ddAbCCEbeCbc C E							
Cevap Anahtarı	A ABADeACBBEECEBEDEDCDBADECADCCCECBADCC							
Sosyal-2	adceBcBbCBCECacAcEEBEDA B Bda C AEeB b							
Cevap Anahtarı	A ECDEECBCCBECDAAEBEBEDADBDBDCDDCDBEAEDBECEBEEBD							

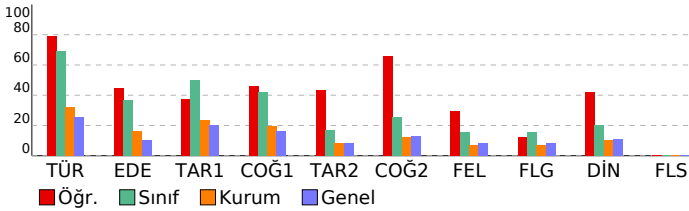

ORJİNAL TG AYT 1				
DERSLERE GÖRE ANALİZ				
Edebiyat-Sosyal-1	Türkçe	S	D	Y B%
	Metne Sözcük Yerleştirme	1	1	0 100
	Parçadaki Cümlelerin İçerik ve Özellikleri	1	1	0 100
	Paragrafta Yardımcı Düşünceler	4	3	1 75
	Edebiyat	S	D	Y B%
	Edebi Sanatlar	1	1	0 100
	Geleneksel Türk Tiyatrosu	1	1	0 100
	Şiir	1	0	1 0
	Geçiş Dönemi Türk Edebiyatı	1	1	0 100
	Aşık Edebiyatında Nazım Türleri	1	1	0 100
	Divan Edebiyatında Şiir	1	0	1 0
	Divan Edebiyatında Nazım Türleri	1	1	0 100
	Tanzimat Dönemi Sanatçıları	1	0	0 0
	Millî Mücadele Dönemi Edebiyatı ve Sanatçıları	1	0	1 0
	Servetifunun Dönemi Sanatçıları	1	0	1 0
	Cumhuriyet Dönemi'nde Tiyatro	2	1	0 50
	Millî Edebiyat Dönemi'nde Roman	2	2	0 50
	Cumhuriyet Dönemi'nde Şiir / Garip Akımı	2	2	0 100
	Edebi Akımlar	1	0	0 0
	Cumhuriyet Dönemi'nde Modernizmi ve Postmodernizmi Esas Alan Roman	1	0	0 0
	Tarih-1	S	D	Y B%
	İslamiyet Yayılıyor	1	0	1 0
	İnsanlığın Hafızası Tarih	1	0	1 0
	Büyük Selçuklu Devleti'nin Yönetim ve Toplum Yapısı	1	1	0 100
	İslam Dünyası Liderliği	1	0	1 0
	Avrupa'da Değişim Çağı	1	1	0 100
	İggallerin Başlaması ve Millî Mücadele'ye Hazırlık	1	1	0 100
	I. Dünya Savaşı (1914-1918)	3	2	1 67
	Siyasi Alandaki İnkılaplar	1	0	1 0
	Coğrafya-1	S	D	Y B%
	Beşeri Sistemler	1	1	0 100
	Ulaşım sisteminin gelişiminde etkili olan faktörleri açıkla.	1	0	1 0
	Çevre ve Toplum	1	0	0 0
	Türkiye'deki bölgesel kalkınma projelerini ekonomik, sosyal ve kültürel etkileri açısından değerlendirir.	1	1	0 100
	Doğal unsurları üretim, dağıtım ve tüketim süreçleri üzerindeki etkisini açısından değerlendirir.	1	0	0 0
	Doğal kaynakların sürdürülebilir kullanımını geri dönüşüm stratejileri açısından değerlendirir.	1	1	0 100
	Sosyal-2	S	D	Y B%
	Tarih-2	S	D	Y B%
	İnsanlığın Hafızası Tarih	1	0	1 0
	İslamiyet Yayılıyor	1	0	1 0
	Büyük Selçuklu Devleti'nin Yönetim ve Toplum Yapısı	1	0	1 0
	Türklerde Coğrafya ile Oluşan Yaşam Tarzı	1	1	0 100
	Fetih ve Fatih	1	0	1 0
	İhtilaller Çağı	1	1	0 100
	Atatürk Dönemi İç Politikadaki Gelişmeler	1	1	0 100
	İggallerin Başlaması ve Millî Mücadele'ye Hazırlık	1	0	1 0
	I. Dünya Savaşı (1914-1918)	2	2	0 100
	20. Yüzyıl Başlarında Osmanlı Devleti	1	1	0 100
	Coğrafya-2	S	D	Y B%
	Türkiye'de uygulanan ekonomi politikalarını mekânsal etkileri açısından değerlendirir.	1	1	0 100
	Şehirlerin küresel ve bölgesel etkilerini fonksiyonel açıdan yorumlar.	1	0	1 0
	Ulaşım sisteminin gelişiminde etkili olan faktörleri açıkla.	2	1	1 50
	Türk kültür bölgeleri ile ülkemiz arasındaki tarihi ve kültürel bağları açıkla.	2	1	1 50
	Ülkeler ve bölgeler arasındaki ticaret ile ham madde, üretim ve pazar alanlarını ilişkilendirir.	1	1	0 100
	Ortak doğal ve kültürel mirasa yönelik tehditleri açıkla.	1	1	0 100
	Doğal Kaynak Kullanımının Çevresel Etkileri	2	2	0 100
	Tarım-Ekonomi ilişkisi	1	1	0 100
	Felsefe	S	D	Y B%
	Felsefenin ortaya çıkışı hazırlayan düşünce ortamını açıkla.	1	0	0 0
	Düşünme ve akıl yürütmeye dilediği doğru kullanmanın önemini açıkla.	1	0	0 0
	Ahlak felsefesinin konusunu ve problemlerini açıkla.	1	1	0 100
	Psikolojinin konusunu kavrar.	1	0	0 0
	Psikolojinin Temel Süreçleri	1	1	0 100
	Algıyı etkileyen etkenleri açıkla.	1	0	1 0
	Felsefe Grubu	S	D	Y B%
	Sosyolojik araştırmalarda kullanılan yöntemleri tanı.	1	0	1 0
	Mantığın pratik yaşam açısından önemini fark eder.	1	0	0 0
	Bilim, Teknoloji ve Kitle İletişim Araçları	1	1	0 100
	Sembolik Mantığa Geçiş	1	0	0 0
	Toplumsal Değişme ve Değişmeyi Etkileyen Faktörler	1	0	0 0
	Önemler Mantığı	1	0	0 0
	Din Kül. ve Ahl. Bil.	S	D	Y B%
	DİN VE İSLAM	S	D	Y B%
	Ahlaki Tutum ve Davranışlar	1	1	0 100
	İslam Düşüncesinde İtikadi, Siyasi ve Fikhi Yorumlar	1	1	0 100
	Kur'an'a Göre Hz. Muhammed	1	1	0 100
	İnançla İlgili Meseleler	1	0	0 0
	Güncel Dini Meseleler	1	0	1 0
	Felsefe (Seçmeli)	S	D	Y B%
	Düşünme ve akıl yürütmeye dilediği doğru kullanmanın önemini açıkla.	1	0	0 0
	Örnek felsefi metinlerden hareketle MÖ 6. yüzyıl-MS 2. yüzyıl filozoflarının felsefi görüşlerini analiz eder.	1	0	0 0
	Davranışın oluşum sürecini fark eder.	1	0	0 0
	Toplumsal konum, statü ve rol kavramları arasında ilişki kurar.	1	0	0 0
	Kültürün öğelerini analiz eder.	1	0	0 0
	Akıl ikelerinin önemini değerlendirir.	1	0	0 0

SONUÇ BELGESİ							
MANİSA / YUNUSEMRE / KEP AKADEMİ							
Öğrenci			Numara		Sınıf		
EGEMEN BİLGİÇ			0		ME		
Puan Türü	Puan	Genel Ortalama	Dereceler				
			Snf	Kurum	İlçe	İl	Genel
SÖZ	▼ 201,350	213,510	48	217	472	930	25998
SAY	▼ 174,133	244,310	37	343	756	1410	43550
EA	▼ 209,910	232,020	40	252	567	1071	31193
Katılımlar:			56	397	838	1612	48965

T.C.No ile eşleşen TYT bilgileriniz kullanılmıştır.

Ders	Soru	Doğru	Yanlış	Net	Başarı %	Sınıf Ort.	Kurum Ort.	Genel Ort.
Türkçe	40	30	7	28,25	71			
Tarih-1	5	3	2	2,50	50			
Coğrafya-1	5	4	1	3,75	75			
Felsefe	5	1	0	1,00	20			
Din Kült. ve Ahl. Bil.	5	1	0	1,00	20			
TYT Sosyal	20	9	3	8,25	41			
Matematik-1	30	0	0	0,00	0			
Geometri	10	0	0	0,00	0			
TYT Matematik	40	0	0	0,00	0			
Fizik	7	0	0	0,00	0			
Kimya	7	0	0	0,00	0			
Biyoloji	6	0	0	0,00	0			
TYT Fen	20	0	0	0,00	0			
Türkçe	6	4	2	3,50	58	▼ 4,15	▲ 1,91	▲ 1,51
Edebiyat	18	7	11	4,25	24	▼ 6,57	▲ 2,89	▲ 1,90
Tarih-1	10	7	3	6,25	63	▲ 5,02	▲ 2,38	▲ 1,99
Coğrafya-1	6	1	3	0,25	4	▼ 2,50	▼ 1,19	▼ 0,97
Edebiyat-Sosyal-1	40	19	19	14,25	36	▼ 18,25	▲ 8,37	▲ 6,37
Matematik-2	30	2	3	1,25	4	▼ 2,15	▼ 6,89	▼ 7,43
Geometri	10	0	0	0,00	0	▼ 0,17	▼ 1,57	▼ 1,78
Matematik	40	2	3	1,25	3	▼ 2,32	▼ 8,46	▼ 9,21
Toplam:	280	60	32	52,00	19	▼ 69,89	▼ 81,68	▼ 84,60
Soru No	1234567890123456789012345678901234567890							
Edebiyat-Sosyal-1	ABAeACadEECeEcbdeAcCdAeCCEaBCe ebE							
Cevap Anahtarı	A ABADeACBBEECEBEDEDCCBADECADCCCEBCBADCCCE							
Matematik	EdB c c							
Cevap Anahtarı	A EBBCCADCCABADCBACCBCAEBBDBBCDDADCAD							

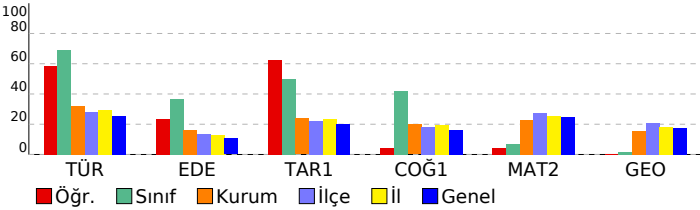

ORJİNAL TG AYT 1				
DERSLERE GÖRE ANALİZ				
Edebiyat-Sosyal-1				
Türkçe	S	D	Y	B%
Metne Sözcük Yerleştirme	1	1	0	100
Parçadaki Cümlelerin İçerik ve Özellikleri	1	1	0	100
Paragrafta Yardımcı Düşünceler	4	2	2	50
Edebiyat	S	D	Y	B%
Edebi Sanatlar	1	1	0	100
Geleneksel Türk Tiyatrosu	1	0	1	0
Şiir	1	0	1	0
Geçmiş Dönem Türk Edebiyatı	1	1	0	100
Aşık Edebiyatında Nazım Türleri	1	1	0	100
Divan Edebiyatında Şiir	1	1	0	100
Divan Edebiyatında Nazım Türleri	1	0	1	0
Tanzimat Dönemi Sanatçıları	1	1	0	100
Millî Mücadele Dönemi Edebiyatı ve Sanatçıları	1	0	1	0
Servetifunun Dönemi Sanatçıları	1	0	1	0
Cumhuriyet Dönemi'nde Tiyatro	2	0	2	0
Millî Edebiyat Dönemi'nde Roman	2	1	1	50
Cumhuriyet Dönemi'nde Şiir / Garip Akımı	2	1	1	50
Edebi Akımlar	1	0	1	0
Cumhuriyet Dönemi'nde Modernizmi ve Postmodernizmi Esas Alan Roman	1	0	1	0
Tarih-1	S	D	Y	B%
İslamiyet Yayılıyor	1	0	1	0
İnsanlığın Hafızası Tarih	1	1	0	100
Büyük Selçuklu Devleti'nin Yönetim ve Toplum Yapısı	1	1	0	100
İslam Dünyası Liderliği	1	0	1	0
Avrupa'da Değişim Çağı	1	1	0	100
İggallerin Başlaması ve Millî Mücadele'ye Hazırlık	1	1	0	100
I. Dünya Savaşı (1914-1918)	3	3	0	100
Siyasi Alandaki İnkılaplar	1	0	1	0
Coğrafya-1	S	D	Y	B%
Beşeri Sistemler	1	0	1	0
Ulaşım sisteminin gelişiminde etkili olan faktörleri açıkla.	1	0	0	0
Çevre ve Toplum	1	0	0	0
Türkiye'deki bölgesel kalkınma projelerini ekonomik, sosyal ve kültürel etkileri açısından değerlendirir.	1	0	1	0
Doğal unsurları üretim, dağıtım ve tüketim süreçleri üzerindeki etkisi açısından değerlendirir.	1	0	1	0
Doğal kaynakların sürdürülebilir kullanımını geri dönüşüm stratejileri açısından değerlendirir.	1	1	0	100
Matematik	S	D	Y	B%
Matematik-2	S	D	Y	B%
Dört İşlem Yeteneği	1	1	0	100
Çarpımlara Ayırma	1	0	1	0
Asal Sayılar ve Aralarında Asal Sayılar	1	1	0	100
Kökü İfadeler	1	0	0	0
Polinomlarda Bölme İşlemi ve Bölme İşleminde Kalanı Bulma	1	0	0	0
Kartezyen Çarpım	1	0	0	0
Eşitsizlikler	1	0	0	0
Önermeler ve Bileşik Önermeler	1	0	0	0
Pascal Üçgeni ve Binom Açılımı	1	0	0	0
Logaritma Fonksiyonunun Özellikleri	2	0	0	0
Aritmetik Dizi	1	0	0	0
Parabolün Tepe Noktası	1	0	0	0
OLASILIK	1	0	0	0
Permütasyon	1	0	0	0
Fonksiyonlarda İşlemler	1	0	0	0
0/0 Belirsizliği	1	0	0	0
LİMİT VE SÜREKLİLİK	1	0	0	0
Türev Kuralları	1	0	0	0
Türevin Fiziksel Anlamı ve Türevin Geometrik Yorumu	1	0	0	0
Minimum-Maksimum Problemleri	1	0	0	0
Artanlık-Azalanlık-Ekstremum Noktalar	1	0	0	0
Integral Alma Kuralları	1	0	0	0
Integral ile Alan Hesabı	2	0	0	0
Değişken Değiştirme Yöntemiyle İntegral Alma	1	0	0	0
Trigonometrik Fonksiyonların Aralığı ve Sıralaması	1	0	0	0
Üçgenin Trigonometrik Bağlantıları	1	0	1	0
Yarı Açılış Formülleri	1	0	0	0
Trigonometrik Denklemler	1	0	1	0
Geometri	S	D	Y	B%
Geometrik Kavramlar ve Doğru Açılar	1	0	0	0
Paralelkenar	1	0	0	0
Dairede Çevre ve Alan	1	0	0	0
Çemberin Analitik İncelenmesi	2	0	0	0
ANALİTİK GEOMETRİ	3	0	0	0
Dönüşüm Geometrisi	1	0	0	0
Prizmalar	1	0	0	0

SONUÇ BELGESİ							
MANİSA / YUNUSEMRE / KEP AKADEMİ							
Öğrenci			Numara		Sınıf		
ELİFNUR ERSAYIM			0		ME		
Puan Türü	Puan	Genel Ortalama	Dereceler				
			Snf	Kurum	İlçe	İl	Genel
SÖZ	▲ 252,690	213,510	26	86	169	351	9008
SAY	▼ 199,415	244,310	11	247	605	1100	32586
EA	▼ 225,793	232,020	27	200	478	876	25286
Katılımlar:			56	397	838	1612	48965

T.C.No ile eşleşen TYT bilgileriniz kullanılmıştır.

Ders	Soru	Doğru	Yanlış	Net	Başarı %	Sınıf Ort.	Kurum Ort.	Genel Ort.
Türkçe	40	28	10	25,50	64			
Tarih-1	5	4	1	3,75	75			
Coğrafya-1	5	3	2	2,50	50			
Felsefe	5	3	2	2,50	50			
Din Kül. ve Ahl. Bil.	5	5	0	5,00	100			
TYT Sosyal	20	15	5	13,75	69			
Matematik-1	30	10	5	8,75	29			
Geometri	10	1	0	1,00	10			
TYT Matematik	40	11	5	9,75	24			

Fizik	7	1	1	0,75	11			
Kimya	7	1	1	0,75	11			
Biyoloji	6	0	0	0,00	0			
TYT Fen	20	2	2	1,50	8			

Türkçe	6	4	2	3,50	58	▼ 4,15	▲ 1,91	▲ 1,51
Edebiyat	18	4	7	2,25	13	▼ 6,57	▼ 2,89	▲ 1,90
Tarih-1	10	5	3	4,25	43	▼ 5,02	▲ 2,38	▲ 1,99
Coğrafya-1	6	2	2	1,50	25	▼ 2,50	▲ 1,19	▲ 0,97
Edebiyat-Sosyal-1	40	15	14	11,50	29	▼ 18,25	▲ 8,37	▲ 6,37
Tarih-2	11	3	2	2,50	23	▲ 1,83	▲ 0,94	▲ 0,94
Coğrafya-2	11	4	0	4,00	36	▲ 2,77	▲ 1,37	▲ 1,43
Felsefe	6	3	3	2,25	38	▲ 0,94	▲ 0,43	▲ 0,49
Felsefe Grubu	6	3	1	2,75	46	▲ 0,92	▲ 0,43	▲ 0,48
Din Kül. ve Ahl. Bil.	6	3	1	2,75	46	▲ 1,22	▲ 0,62	▲ 0,65
Felsefe (Seçmeli)	6	0	0	0,00	0	◆ 0,00	◆ 0,00	◆ 0,00
Sosyal-2	40	16	7	14,25	36	▲ 7,69	▲ 3,80	▲ 3,99
Matematik-2	30	4	0	4,00	13	▲ 2,15	▼ 6,89	▼ 7,43
Geometri	10	0	0	0,00	0	▼ 0,17	▼ 1,57	▼ 1,78
Matematik	40	4	0	4,00	10	▲ 2,32	▼ 8,46	▼ 9,21
Toplam:	280	91	43	80,25	29	▲ 69,89	▼ 81,68	▼ 84,60

Soru No	1234567890123456789012345678901234567890
Edebiyat-Sosyal-1	ABAebAC dEcb Dae b eA ECc eCEbB dA e E
Cevap Anahtarı	A ABADeACBBEECEBDEDCDCBADECADCCCEBCBADCCE
Sosyal-2	c CBC b A BE ADBaDab bCDB AE B b
Cevap Anahtarı	A ECDEECBCCBECDAABEEBEDADBBDBCCDCDBEAEDBECEBEEBD
Matematik	E B CA
Cevap Anahtarı	A EBBCCADCCABADCBACCBACBAEBBDBBCCDDADCABD

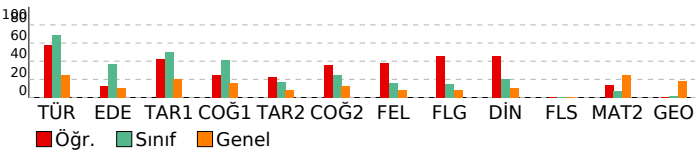

ORJİNAL TG AYT 1

DERSLERE GÖRE ANALİZ

Edebiyat-Sosyal-1	S D Y B%
Türkçe	S D Y B%
Metne Sözcük Yerleştirme	1 1 0 100
Parçadaki Cümlelerin İçerik ve Özellikleri	1 1 0 100
Paragrafta Yardımcı Düşünceler	4 2 2 50
Edebiyat	S D Y B%
Edebi Sanatlar	1 1 0 100
Genelkesele Türk Tiyatrosu	1 0 0 0
Şiir	1 0 1 0
Geçmiş Dönemi Türk Edebiyatı	1 1 0 100
Aşık Edebiyatında Nazım Türleri	1 0 1 0
Divan Edebiyatında Şiir	1 0 1 0
Divan Edebiyatında Nazım Türleri	1 0 0 0
Tanzimat Dönemi Sanatçıları	1 0 0 0
Millî Mücadele Dönemi Edebiyatı ve Sanatçıları	1 1 0 100
Servetifunun Dönemi Sanatçıları	1 0 1 0
Cumhuriyet Dönemi'nde Tiyatro	2 0 1 0
Millî Edebiyat Dönemi'nde Roman	2 0 1 0
Cumhuriyet Dönemi'nde Şiir / Garip Akımı	2 1 0 50
Edebi Akımlar	1 0 1 0
Cumhuriyet Dönemi'nde Modernizmi ve Postmodernizmi Esas Alan Roman	1 0 0 0
Tarih-1	S D Y B%
İslamiyet Yayılıyor	1 1 0 100
İnsanlığın Hafızası Tarih	1 1 0 100
Büyük Selçuklu Devleti'nin Yönetim ve Toplum Yapısı	1 0 1 0
İslam Dünyası Liderliği	1 0 0 0
Avrupa'da Değişim Çağı	1 0 1 0
İggallerin Başlaması ve Millî Mücadele'ye Hazırlık	1 1 0 100
I. Dünya Savaşı (1914-1918)	3 2 0 67
Siyasi Alandaki İnkılaplar	1 0 1 0
Coğrafya-1	S D Y B%
Beşeri Sistemler	1 0 1 0
Ulaşım sisteminin gelişiminde etkili olan faktörleri açıklar.	1 1 0 100
Cevre ve Toplum	1 0 0 0
Türkiye'deki bölgesel kalkınma projelerini ekonomik, sosyal ve kültürel etkileri açısından değerlendirir.	1 0 1 0
Doğal unsurları üretim, dağıtım ve tüketim süreçleri üzerindeki etkisini açısından değerlendirir.	1 0 0 0
Doğal kaynakların sürdürülebilir kullanımını geri dönüşüm stratejileri açısından değerlendirir.	1 1 0 100
Sosyal-2	S D Y B%
Tarih-2	S D Y B%
İnsanlığın Hafızası Tarih	1 0 1 0
İslamiyet Yayılıyor	1 0 0 0
Büyük Selçuklu Devleti'nin Yönetim ve Toplum Yapısı	1 0 0 0
Türklerde Coğrafya ile Oluşan Yaşam Tarzı	1 0 0 0
Fetih ve Fatih	1 0 0 0
İhtilaller Çağı	1 1 0 100
Atatürk Dönemi İç Politikadaki Gelişmeler	1 1 0 100
İggallerin Başlaması ve Millî Mücadele'ye Hazırlık	1 1 0 100
I. Dünya Savaşı (1914-1918)	2 0 0 0
20. Yüzyıl Başlarında Osmanlı Devleti	1 0 1 0
Coğrafya-2	S D Y B%
Türkiye'de uygulanan ekonomi politikalarını mekânsal etkileri açısından değerlendirir.	1 0 0 0
Şehirlerin küresel ve bölgesel etkilerini fonksiyonel açıdan yorumlar.	1 0 0 0
Ulaşım sisteminin gelişiminde etkili olan faktörleri açıklar.	2 0 0 0
Türk kültür bölgeleri ile ilkönemiz arasındaki tarihi ve kültürel bağları açıklar.	2 1 0 50
Ülkeler ve bölgeler arasındaki ticaret ile ham madde, üretim ve pazar alanlarını ilişkilendirir.	1 0 0 0
Ortak doğal ve kültürel mirasa yönelik tehditleri açıklar.	1 1 0 100
Doğal Kaynak Kullanımının Çevresel Etkileri	2 2 0 100
Tarım-Ekonomi ilişkisi	1 0 0 0
Felsefe	S D Y B%
Felsefenin ortaya çıkışını hazırlayan düşünce ortamını açıklar.	1 1 0 100
Düşünme ve akıl yürütmeye dilediği doğru kullanmanın önemini açıklar.	1 1 0 100
Ahlak felsefesinin konusunu ve problemlerini açıklar.	1 1 0 0
Psikolojinin konusunu kavrar.	1 1 0 100
Psikolojinin Temel Süreçleri	1 0 1 0
Algıyı etkileyen etkenleri açıklar.	1 0 1 0
Felsefe Grubu	S D Y B%
Sosyolojik araştırmalarda kullanılan yöntemleri tanımlar.	1 0 0 0
Mantığın pratik yaşam açısından önemini fark eder.	1 0 1 0
Bilim, Teknoloji ve Kitle İletişim Araçları	1 1 0 100
Sembolik Mantığa Geçiş	1 1 0 100
Toplumsal Değişme ve Değişmeyi Etkileyen Faktörler	1 1 0 100
Önemler Mantığı	1 0 0 0
Din Kül. ve Ahl. Bil.	S D Y B%
DİN VE İSLAM	1 1 0 100
Ahlaki Tutum ve Davranışlar	1 1 0 100
İslam Düşüncesinde İtikadi, Siyasi ve Fikhi Yorumlar	1 0 0 0
Kur'an'a Göre Hz. Muhammed	1 1 0 100
İnançla İlgili Meseleler	1 0 0 0
Güncel Dini Meseleler	1 0 1 0
Felsefe (Seçmeli)	S D Y B%
Düşünme ve akıl yürütmeye dilediği doğru kullanmanın önemini açıklar.	1 0 0 0
Örnek felsefi metinlerden hareketle MÖ 6. yüzyıl-MS 2. yüzyıl filozoflarının felsefi görüşlerini analiz eder.	1 0 0 0
Davranışın oluşum sürecini fark eder.	1 0 0 0
Toplumsal konum, statü ve rol kavramları arasında ilişki kurar.	1 0 0 0
Kültürün öğelerini analiz eder.	1 0 0 0
Akıl ilkelinin önemini değerlendirir.	1 0 0 0
Matematik	S D Y B%
Matematik-2	S D Y B%
Dört İşlem Yeteneği	1 1 0 100
Çarpımlara Ayırma	1 0 0 0
Asal Sayılar ve Aralarında Asal Sayılar	1 1 0 100
Kökü ifadeler	1 0 0 0
Polinomlarda Bölme İşlemi ve Bölme İşleminde Kalanı Bulma	1 0 0 0
Kartezyen Çarpım	1 0 0 0
Eşitsizlikler	1 0 0 0
Önemler ve Bileşik Önemler	1 0 0 0
Pascal Üçgeni ve Binom Açılımı	1 0 0 0
Logaritma Fonksiyonunun Özellikleri	2 1 0 50
Aritmetik Dizi	1 1 0 100
Parabolün Tepe Noktası	1 0 0 0
OLASILIK	1 0 0 0
Permutasyon	1 0 0 0
Fonksiyonlarda İşlemler	1 0 0 0
0/0 Belirsizliği	1 0 0 0
LİMİT VE SÜREKLİLİK	1 0 0 0
Türev Kuralları	1 0 0 0

SONUÇ BELGESİ							
MANİSA / YUNUSEMRE / KEP AKADEMİ							
Öğrenci			Numara		Sınıf		
EMİN EFE ALTINTAŞ			0		ME		
Puan Türü	Puan	Genel Ortalama	Dereceler				
			Snf	Kurum	İlçe	İl	Genel
SÖZ	▲ 305,513	213,510	2	18	39	91	2706
SAY	▼ 187,353	244,310	21	299	682	1248	38008
EA	▲ 257,598	232,020	12	117	301	517	14415
Katılımlar:			56	397	838	1612	48965

T.C.No ile eşleşen TYT bilgileriniz kullanılmıştır.

Ders	Soru	Doğru	Yanlış	Net	Başarı %	Sınıf Ort.	Kurum Ort.	Genel Ort.
Türkçe	40	31	9	28,75	72			
Tarih-1	5	4	1	3,75	75			
Coğrafya-1	5	4	1	3,75	75			
Felsefe	5	3	1	2,75	55			
Din Kült. ve Ahl. Bil.	5	4	0	4,00	80			
TYT Sosyal	20	15	3	14,25	71			
Matematik-1	30	3	10	0,50	2			
Geometri	10	0	1	-0,25	-3			
TYT Matematik	40	3	11	0,25	1			

Fizik	7	3	1	2,75	39			
Kimya	7	0	0	0,00	0			
Biyoloji	6	0	0	0,00	0			
TYT Fen	20	3	1	2,75	14			

Türkçe	6	6	0	6,00	100	▲ 4,15	▲ 1,91	▲ 1,51
Edebiyat	18	10	7	8,25	46	▲ 6,57	▲ 2,89	▲ 1,90
Tarih-1	10	9	1	8,75	88	▲ 5,02	▲ 2,38	▲ 1,99
Coğrafya-1	6	3	3	2,25	38	▼ 2,50	▲ 1,19	▲ 0,97
Edebiyat-Sosyal-1	40	28	11	25,25	63	▲ 18,25	▲ 8,37	▲ 6,37
Tarih-2	11	3	7	1,25	11	▼ 1,83	▲ 0,94	▲ 0,94
Coğrafya-2	11	8	3	7,25	66	▲ 2,77	▲ 1,37	▲ 1,43
Felsefe	6	4	2	3,50	58	▲ 0,94	▲ 0,43	▲ 0,49
Felsefe Grubu	6	4	1	3,75	63	▲ 0,92	▲ 0,43	▲ 0,48
Din Kült. ve Ahl. Bil.	6	4	1	3,75	63	▲ 1,22	▲ 0,62	▲ 0,65
Felsefe (Seçmeli)	6	0	0	0,00	0	◆ 0,00	◆ 0,00	◆ 0,00
Sosyal-2	40	23	14	19,50	49	▲ 7,69	▲ 3,80	▲ 3,99
Matematik-2	30	3	5	1,75	6	▼ 2,15	▼ 6,89	▼ 7,43
Geometri	10	0	0	0,00	0	▼ 0,17	▼ 1,57	▼ 1,78
Matematik	40	3	5	1,75	4	▼ 2,32	▼ 8,46	▼ 9,21
Toplam:	280	106	54	92,50	33	▲ 69,89	▲ 81,68	▲ 84,60

Soru No	1234567890123456789012345678901234567890
Edebiyat-Sosyal-1	ABADEACBBDECEBAbCDCBee ECADCCeBCBDbbE
Cevap Anahtarı	A ABADEACBBEeCEBDEDCCBADECADCCeCBCBADCCCE
Sosyal-2	ae EcCBeddaCcAABEdEDADBBDBabDeCDB dE BEC
Cevap Anahtarı	A ECDEECBCCBECDAABEBEDADBBDBCCDCDBEAEDBECEBEEBD
Matematik	E e Dd b d De
Cevap Anahtarı	A EBBCCADCCABADCBACCBACBAEBBDBBCCDDADCABD

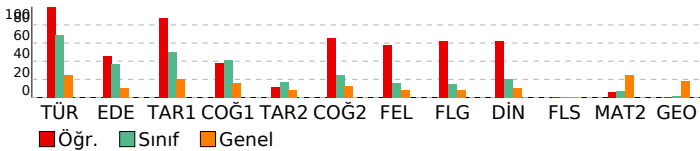

ORJİNAL TG AYT 1

DERSLERE GÖRE ANALİZ			
Edebiyat-Sosyal-1	Türkçe	S	D Y B%
	Metne Sözcük Yerleştirme	1	1 0 100
	Parçadaki Cümlelerin İçerik ve Özellikleri	1	1 0 100
	Paragrafta Yardımcı Düşünceler	4	4 0 100
	Edebiyat	S	D Y B%
	Edebi Sanatlar	1	1 0 100
	Genelkesele Türk Tiyatrosu	1	1 0 100
	Şiir	1	1 0 100
	Geçmiş Dönemi Türk Edebiyatı	1	0 1 0
	Aşık Edebiyatında Nazım Türleri	1	1 0 100
	Divan Edebiyatında Şiir	1	1 0 100
	Divan Edebiyatında Nazım Türleri	1	1 0 100
	Tanzimat Dönemi Sanatçıları	1	1 0 100
	Millî Mücadele Dönemi Edebiyatı ve Sanatçıları	1	0 1 0
	Servetifunun Dönemi Sanatçıları	1	0 1 0
	Cumhuriyet Dönemi'nde Tiyatro	2	0 2 0
	Millî Edebiyat Dönemi'nde Roman	2	1 1 50
	Cumhuriyet Dönemi'nde Şiir / Garip Akımı	2	1 1 50
	Edebi Akımlar	1	1 0 100
	Cumhuriyet Dönemi'nde Modernizmi ve Postmodernizmi Esas Alan Roman	1	0 0 0
	Tarih-1	S	D Y B%
	İslamiyet Yayılıyor	1	1 0 100
	İnsanlığın Hafızası Tarih	1	1 0 100
	Büyük Selçuklu Devleti'nin Yönetim ve Toplum Yapısı	1	1 0 100
	İslam Dünyası Liderliği	1	1 0 100
	Avrupa'da Değişim Çağı	1	1 0 100
	İggallerin Başlaması ve Millî Mücadele'ye Hazırlık	1	1 0 100
	I. Dünya Savaşı (1914-1918)	3	0 100
	Siyasi Alandaki İnkılaplar	1	0 1 0
	Coğrafya-1	S	D Y B%
	Beşeri Sistemler	1	1 0 100
	Ulaşım sisteminin gelişiminde etkili olan faktörleri açıklar.	1	0 1 0
	Cevre ve Toplum	1	1 0 100
	Türkiye'deki bölgesel kalkınma projelerini ekonomik, sosyal ve kültürel etkileri açısından değerlendirir.	1	0 1 0
	Doğal unsurları üretim, dağıtım ve tüketim süreçleri üzerindeki etkisini açısından değerlendirir.	1	0 1 0
	Doğal kaynakların sürdürülebilir kullanımını geri dönüşüm stratejileri açısından değerlendirir.	1	1 0 100
	Sosyal-2	S	D Y B%
	Tarih-2	S	D Y B%
	İnsanlığın Hafızası Tarih	1	0 1 0
	İslamiyet Yayılıyor	1	0 1 0
	Büyük Selçuklu Devleti'nin Yönetim ve Toplum Yapısı	1	0 0 0
	Türklerde Coğrafya ile Oluşan Yaşam Tarzı	1	1 0 100
	Fetih ve Fatih	1	0 1 0
	İhtilaller Çağı	1	1 0 100
	Atatürk Dönemi İç Politikadaki Gelişmeler	1	1 0 100
	İggallerin Başlaması ve Millî Mücadele'ye Hazırlık	1	0 1 0
	I. Dünya Savaşı (1914-1918)	2	0 2 0
	20. Yüzyıl Başlarında Osmanlı Devleti	1	0 1 0
	Coğrafya-2	S	D Y B%
	Türkiye'de uygulanan ekonomi politikalarını mekânsal etkileri açısından değerlendirir.	1	1 0 100
	Şehirlerin küresel ve bölgesel etkilerini fonksiyonel açıdan yorumlar.	1	0 1 0
	Ulaşım sisteminin gelişiminde etkili olan faktörleri açıklar.	2	1 1 50
	Türk kültür bölgeleri ile ilkönem arasındaki tarihi ve kültürel bağları açıklar.	2	0 100
	Ülkeler ve bölgeler arasındaki ticaret ile ham madde, üretim ve pazar alanlarını ilişkilendirir.	1	1 0 100
	Ortak doğal ve kültürel mirasa yönelik tehditleri açıklar.	1	0 1 0
	Doğal Kaynak Kullanımının Çevresel Etkileri	2	0 100
	Tarım-Ekonomi ilişkisi	1	1 0 100
	Felsefe	S	D Y B%
	Felsefenin ortaya çıkışı hazırlayan düşünce ortamını açıklar.	1	1 0 100
	Düşünme ve akıl yürütmeye dili doğru kullanmanın önemini açıklar.	1	1 0 100
	Ahlak felsefesinin konusunu ve problemlerini açıklar.	1	1 0 100
	Psikolojinin konusunu kavrar.	1	1 0 100
	Psikolojinin Temel Süreçleri	1	0 1 0
	Algıyı etkileyen etkenleri açıklar.	1	0 1 0
	Felsefe Grubu	S	D Y B%
	Sosyolojik araştırmalarda kullanılan yöntemleri tanımlar.	1	1 0 100
	Mantığın pratik yaşam açısından önemini fark eder.	1	0 1 0
	Bilim, Teknoloji ve Kitle İletişim Araçları	1	1 0 100
	Sembolik Mantığa Geçiş	1	1 0 100
	Toplumsal Değişme ve Değişmeyi Etkileyen Faktörler	1	1 0 100
	Önemler Mantığı	1	0 0 0
	Din Kült. ve Ahl. Bil.	S	D Y B%
	DİN VE İSLAM	1	0 1 0
	Ahlaki Tutum ve Davranışlar	1	1 0 100
	İslam Düşüncesinde İtikadi, Siyasi ve Fikhi Yorumlar	1	0 0 0
	Kur'an'a Göre Hz. Muhammed	1	1 0 100
	İnançla İlgili Meseleler	1	1 0 100
	Güncel Dinî Meseleler	1	1 0 100
	Felsefe (Seçmeli)	S	D Y B%
	Düşünme ve akıl yürütmeye dili doğru kullanmanın önemini açıklar.	1	0 0 0
	Örnek felsefi metinlerden hareketle MÖ 6. yüzyıl-MS 2. yüzyıl filozoflarının felsefi görüşlerini analiz eder.	1	0 0 0
	Davranışın oluşum sürecini fark eder.	1	0 0 0
	Toplumsal konum, statü ve rol kavramları arasında ilişki kurar.	1	0 0 0
	Kültürün öğelerini analiz eder.	1	0 0 0
	Akıl ikelerinin önemini değerlendirir.	1	0 0 0

Matematik	Matematik-2	S	D Y B%
	Dört İşlem Yeteneği	1	1 0 100
	Çarpımlara Ayırma	1	0 0 0
	Asal Sayılar ve Aralarında Asal Sayılar	1	0 0 0
	Kökü ifadeler	1	0 0 0
	Polinomlarda Bölme İşlemi ve Bölme İşleminde Kalanı Bulma	1	0 0 0
	Kartezyen Çarpım	1	0 1 0
	Eşitsizlikler	1	0 0 0
	Önemler ve Bileşik Önemler	1	0 0 0
	Pascal Üçgeni ve Binom Açılımı	1	0 0 0
	Logaritma Fonksiyonunun Özellikleri	2	0 0 0
	Aritmetik Dizi	1	0 0 0
	Parabolün Tepe Noktası	1	0 0 0
	OLASILIK	1	0 0 0
	Permutasyon	1	1 0 100
	Fonksiyonlarda İşlemler	1	0 1 0
	0/0 Belirsizliği	1	0 0 0
	LİMİT VE SÜREKLİLİK	1	0 0 0
	Türev Kuralları	1	0 0 0

SONUÇ BELGESİ							
MANİSA / YUNUSEMRE / KEP AKADEMİ							
Öğrenci			Numara		Sınıf		
FATİH KURT			0		ME		
Puan Türü	Puan	Genel Ortalama	Dereceler				
			Snf	Kurum	İlçe	İl	Genel
SÖZ	▼ 208,820	213,510	46	190	413	823	22475
SAY	▼ 166,745	244,310	43	363	784	1482	45520
EA	▼ 214,173	232,020	36	237	544	1020	29595
Katılımlar:			56	397	838	1612	48965

İsminiz ile eşleşen TYT bilgileriniz kullanılmıştır.

Ders	Soru	Doğru	Yanlış	Net	Başarı %	Sınıf Ort.	Kurum Ort.	Genel Ort.
Türkçe	40	27	10	24,50	61			
Tarih-1	5	3	2	2,50	50			
Coğrafya-1	5	2	1	1,75	35			
Felsefe	5	2	2	1,50	30			
Din Kült. ve Ahl. Bil.	5	3	1	2,75	55			
TYT Sosyal	20	10	6	8,50	43			
Matematik-1	30	1	3	0,25	1			
Geometri	10	1	0	1,00	10			
TYT Matematik	40	2	3	1,25	3			
Fizik	7	0	5	-1,25	-18			
Kimya	7	1	1	0,75	11			
Biyoloji	6	0	2	-0,50	-8			
TYT Fen	20	1	8	-1,00	-5			
Türkçe	6	4	1	3,75	63	▼ 4,15	▲ 1,91	▲ 1,51
Edebiyat	18	8	3	7,25	40	▲ 6,57	▲ 2,89	▲ 1,90
Tarih-1	10	6	3	5,25	53	▲ 5,02	▲ 2,38	▲ 1,99
Coğrafya-1	6	2	1	1,75	29	▼ 2,50	▲ 1,19	▲ 0,97
Edebiyat-Sosyal-1	40	20	8	18,00	45	▼ 18,25	▲ 8,37	▲ 6,37
Matematik-2	30	1	2	0,50	2	▼ 2,15	▼ 6,89	▼ 7,43
Geometri	10	0	2	-0,50	-5	▼ 0,17	▼ 1,57	▼ 1,78
Matematik	40	1	4	0,00	0	▼ 2,32	▼ 8,46	▼ 9,21
Toplam:	280	61	39	51,25	18	▼ 69,89	▼ 81,68	▼ 84,60
Soru No	1234567890123456789012345678901234567890							
Edebiyat-Sosyal-1	BAC AdDEC EE CaBb C A a eCEEABCbb E C							
Cevap Anahtarı	B	BAEAADBECEBEECDDBCCDDABCDCCEEABCCABCEDC						
Matematik	e Be ee							
Cevap Anahtarı	B	BCDEBCCDABCACABCCBCCABBBAEBDCBDCDADADB						

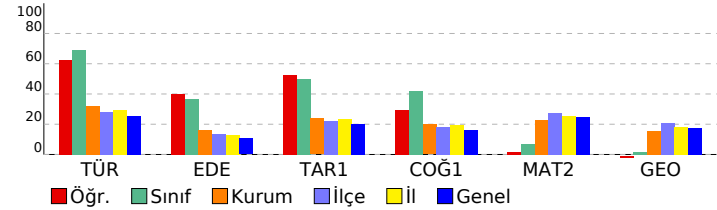

ORJİNAL TG AYT 1				
DERSLERE GÖRE ANALİZ				
Edebiyat-Sosyal-1				
Türkçe	S	D	Y	B%
Metne Sözcük Yerleştirme	1	1	0	100
Parçadaki Cümlelerin İçerik ve Özellikleri	1	1	0	100
Paragrafta Yardımcı Düşünceler	4	2	1	50
Edebiyat	S	D	Y	B%
Edebi Sanatlar	1	1	0	100
Geleneksel Türk Tiyatrosu	1	0	0	0
Şiir	1	0	1	0
Geçmiş Dönem Türk Edebiyatı	1	1	0	100
Aşık Edebiyatında Nazım Türleri	1	1	0	100
Divan Edebiyatında Şiir	1	1	0	100
Divan Edebiyatında Nazım Türleri	1	1	0	100
Tanzimat Dönemi Sanatçıları	1	1	0	100
Millî Mücadele Dönemi Edebiyatı ve Sanatçıları	1	0	1	0
Servetifunun Dönemi Sanatçıları	1	0	0	0
Cumhuriyet Dönemi'nde Tiyatro	2	0	0	0
Millî Edebiyat Dönemi'nde Roman	2	1	0	50
Cumhuriyet Dönemi'nde Şiir / Garip Akımı	2	1	0	50
Edebi Akımlar	1	0	1	0
Cumhuriyet Dönemi'nde Modernizmi ve Postmodernizmi Esas Alan Roman	1	0	0	0
Tarih-1	S	D	Y	B%
İslamiyet Yayılıyor	1	1	0	100
İnsanlığın Hafızası Tarih	1	1	0	100
Büyük Selçuklu Devleti'nin Yönetim ve Toplum Yapısı	1	1	0	100
İslam Dünyası Liderliği	1	0	0	0
Avrupa'da Değişim Çağı	1	0	1	0
İggallerin Başlaması ve Millî Mücadele'ye Hazırlık	1	0	1	0
I. Dünya Savaşı (1914-1918)	3	3	0	100
Siyasi Alandaki İnkılaplar	1	0	1	0
Coğrafya-1	S	D	Y	B%
Beşeri Sistemler	1	0	0	0
Ulaşım sisteminin gelişiminde etkili olan faktörleri açıkla.	1	0	1	0
Çevre ve Toplum	1	0	0	0
Doğal unsurların bölgesel kalkınma projelerini ekonomik, sosyal ve kültürel etkileri açısından değerlendirir.	1	1	0	100
Doğal unsurları üretim, dağıtım ve tüketim süreçleri üzerindeki etkisi açısından değerlendirir.	1	0	0	0
Doğal kaynakların sürdürülebilir kullanımını geri dönüşüm stratejileri açısından değerlendirir.	1	1	0	100
Matematik	S	D	Y	B%
Matematik-2	S	D	Y	B%
Dört İşlem Yeteneği	1	0	0	0
Çarpanlara Ayırma	1	0	0	0
Asal Sayılar ve Aralarında Asal Sayılar	1	0	0	0
Kökü İfadeler	1	0	1	0
Polinomlarda Bölme İşlemi ve Bölme İşleminde Kalanı Bulma	1	0	0	0
Kartezyen Çarpım	1	0	0	0
Eşitsizlikler	1	0	0	0
Önemler ve Bileşik Önemler	1	0	0	0
Pascal Üçgeni ve Binom Açılımı	1	0	0	0
Logaritma Fonksiyonunun Özellikleri	2	0	0	0
Aritmetik Dizi	1	0	0	0
Parabolün Tepe Noktası	1	0	0	0
OLASILIK	1	0	0	0
Permütasyon	1	0	0	0
Fonksiyonlarda İşlemler	1	0	0	0
0/0 Belirsizliği	1	0	0	0
LİMİT VE SÜREKLİLİK	1	0	0	0
Türev Kuralları	1	0	0	0
Türevin Fiziksel Anlamı ve Türevin Geometrik Yorumu	1	0	0	0
Minimum-Maksimum Problemleri	1	0	0	0
Artanlık-Azalanlık-Ekstremum Noktalar	1	0	0	0
Integral Alma Kuralları	1	0	0	0
Integral ile Alan Hesabı	2	0	0	0
Değişken Değiştirme Yöntemiyle İntegral Alma	1	0	0	0
Trigonometrik Fonksiyonların Aralığı ve Sıralaması	1	1	0	100
Üçgenin Trigonometrik Bağlantıları	1	0	1	0
Yarı Açılış Formülleri	1	0	0	0
Trigonometrik Denklemler	1	0	0	0
Geometri	S	D	Y	B%
Geometrik Kavramlar ve Doğru Açılar	1	0	0	0
Paralelkenar	1	0	1	0
Dairede Çevre ve Alan	1	0	1	0
Çemberin Analitik İncelenmesi	2	0	0	0
ANALİTİK GEOMETRİ	3	0	0	0
Dönüşüm Geometrisi	1	0	0	0
Prizmalar	1	0	0	0

SONUÇ BELGESİ							
MANİSA / YUNUSEMRE / KEP AKADEMİ							
Öğrenci			Numara		Sınıf		
FATMA ÇEŞMECİ			0		ME		
Puan Türü	Puan	Genel Ortalama	Dereceler				
			Snf	Kurum	İlçe	İl	Genel
SÖZ	▲ 260,981	213,510	16	66	134	288	7710
SAY	▼ 189,015	244,310	19	289	669	1225	37254
EA	▲ 242,255	232,020	18	155	383	684	19400
Katılımlar:			56	397	838	1612	48965

Eşleşen TYT bilginiz bulunamadığı için okulunuzun ortalaması TYT bilginiz olarak kullanılmıştır.

Ders	Soru	Doğru	Yanlış	Net	Başarı %	Sınıf Ort.	Kurum Ort.	Genel Ort.
Türkçe	40	28	9	25,41	64			
Tarih-1	5	4	1	3,43	69			
Coğrafya-1	5	3	1	3,02	60			
Felsefe	5	3	1	2,37	47			
Din Kül. ve Ahl. Bil.	5	3	1	2,90	58			
TYT Sosyal	20	13	4	11,72	59			
Matematik-1	30	9	3	8,68	29			
Geometri	10	2	1	1,44	14			
TYT Matematik	40	11	4	10,12	25			
Fizik	7	2	2	1,54	22			
Kimya	7	2	1	1,51	22			
Biyoloji	6	1	1	0,87	15			
TYT Fen	20	5	5	3,92	20			
Türkçe	6	6	0	6,00	100	▲ 4,15	▲ 1,91	▲ 1,51
Edebiyat	18	8	7	6,25	35	▼ 6,57	▲ 2,89	▲ 1,90
Tarih-1	10	6	3	5,25	53	▲ 5,02	▲ 2,38	▲ 1,99
Coğrafya-1	6	3	2	2,50	42	◆ 2,50	▲ 1,19	▲ 0,97
Edebiyat-Sosyal-1	40	23	12	20,00	50	▲ 18,25	▲ 8,37	▲ 6,37
Tarih-2	11	5	3	4,25	39	▲ 1,83	▲ 0,94	▲ 0,94
Coğrafya-2	11	5	4	4,00	36	▲ 2,77	▲ 1,37	▲ 1,43
Felsefe	6	0	0	0,00	0	▼ 0,94	▼ 0,43	▼ 0,49
Felsefe Grubu	6	0	0	0,00	0	▼ 0,92	▼ 0,43	▼ 0,48
Din Kül. ve Ahl. Bil.	6	0	0	0,00	0	▼ 1,22	▼ 0,62	▼ 0,65
Felsefe (Seçmeli)	6	0	0	0,00	0	◆ 0,00	◆ 0,00	◆ 0,00
Sosyal-2	40	10	7	8,25	21	▲ 7,69	▲ 3,80	▲ 3,99
Toplam:	280	90	41	79,42	28	▲ 69,89	▼ 81,68	▼ 84,60
Soru No	1234567890123456789012345678901234567890							
Edebiyat-Sosyal-1	BAEAAD E aEbcCD bCDCcAee eCEdABCCcB EDa							
Cevap Anahtarı	B	BAEAADBECEBEECDDBCCDDABCCDCEAEABCCABCEDC						
Sosyal-2	ECcaB e CEBaDAd Add E							
Cevap Anahtarı	B	ECDEBCEBCEBDDACAAEBEEBCDCBDDDBEBDEABCEBEEDBE						

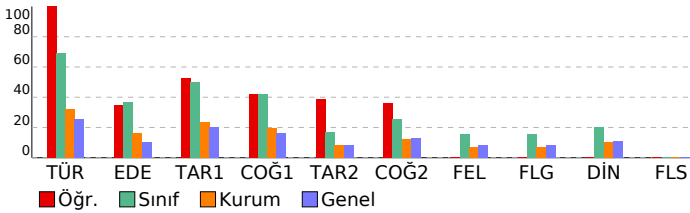

ORJİNAL TG AYT 1				
DERSLERE GÖRE ANALİZ				
Edebiyat-Sosyal-1	Türkçe	S	D	Y B%
Metne Sözcük Yerleştirme	1	1	0	100
Parçadaki Cümlelerin İçerik ve Özellikleri	1	1	0	100
Paragrafta Yardımcı Düşünceler	4	4	0	100
Edebiyat	S	D	Y B%	
Edebi Sanatlar	1	0	0	0
Geleneksel Türk Tiyatrosu	1	0	1	0
Şiir	1	0	0	0
Geçiş Dönemi Türk Edebiyatı	1	1	0	100
Aşık Edebiyatında Nazım Türleri	1	1	0	100
Divan Edebiyatında Şiir	1	1	0	100
Divan Edebiyatında Nazım Türleri	1	0	0	0
Tanzimat Dönemi Sanatçıları	1	0	1	0
Millî Mücadele Dönemi Edebiyatı ve Sanatçıları	1	1	0	100
Servetifunun Dönemi Sanatçıları	1	0	1	0
Cumhuriyet Dönemi'nde Tiyatro	2	2	0	100
Millî Edebiyat Dönemi'nde Roman	2	1	1	50
Cumhuriyet Dönemi'nde Şiir / Garip Akımı	2	1	1	50
Edebi Akımlar	1	0	1	0
Cumhuriyet Dönemi'nde Modernizmi ve Postmodernizmi Esas Alan Roman	1	0	1	0
Tarih-1	S	D	Y B%	
İslamiyet Yayılıyor	1	0	1	0
İnsanlığın Hafızası Tarih	1	1	0	100
Büyük Selçuklu Devleti'nin Yönetim ve Toplum Yapısı	1	1	0	100
İslam Dünyası Liderliği	1	0	0	0
Avrupa'da Değişim Çağı	1	0	1	0
İggallerin Başlaması ve Millî Mücadele'ye Hazırlık	1	0	1	0
I. Dünya Savaşı (1914-1918)	3	3	0	100
Siyasi Alandaki İnkılaplar	1	1	0	100
Coğrafya-1	S	D	Y B%	
Beşeri Sistemler	1	1	0	100
Ulaşım sisteminin gelişiminde etkili olan faktörleri açıkla.	1	0	1	0
Çevre ve Toplum	1	1	0	100
Türkiye'deki bölgesel kalkınma projelerini ekonomik, sosyal ve kültürel etkileri açısından değerlendirir.	1	0	1	0
Doğal unsurları üretim, dağıtım ve tüketim süreçleri üzerindeki etkisini açısından değerlendirir.	1	0	0	0
Doğal kaynakların sürdürülebilir kullanımını geri dönüşüm stratejileri açısından değerlendirir.	1	1	0	100
Sosyal-2	S	D	Y B%	
Tarih-2	S	D	Y B%	
İnsanlığın Hafızası Tarih	1	0	1	0
İslamiyet Yayılıyor	1	0	0	0
Büyük Selçuklu Devleti'nin Yönetim ve Toplum Yapısı	1	0	1	0
Türklerde Coğrafya ile Oluşan Yaşam Tarzı	1	1	0	100
Fetih ve Fatih	1	0	0	0
İhtilaller Çağı	1	1	0	100
Atatürk Dönemi İç Politikadaki Gelişmeler	1	1	0	100
İggallerin Başlaması ve Millî Mücadele'ye Hazırlık	1	1	0	100
I. Dünya Savaşı (1914-1918)	2	0	1	0
20. Yüzyıl Başlarında Osmanlı Devleti	1	0	1	00
Coğrafya-2	S	D	Y B%	
Türkiye'de uygulanan ekonomi politikalarını mekânsal etkileri açısından değerlendirir.	1	0	1	0
Şehirlerin küresel ve bölgesel etkilerini fonksiyonel açıdan yorumlar.	1	0	1	0
Ulaşım sisteminin gelişiminde etkili olan faktörleri açıkla.	2	1	0	50
Türk kültür bölgeleri ile ülkemiz arasındaki tarihi ve kültürel bağları açıkla.	2	2	0	100
Ülkeler ve bölgeler arasındaki ticaret ile ham madde, üretim ve pazar alanlarını ilişkilendirir.	1	0	0	0
Ortak doğal ve kültürel mirasa yönelik tehditleri açıkla.	1	0	1	0
Doğal Kaynak Kullanımının Çevresel Etkileri	2	1	1	50
Tarım-Ekonomi ilişkisi	1	1	0	100
Felsefe	S	D	Y B%	
Felsefenin ortaya çıkışı hazırlayan düşünce ortamını açıkla.	1	0	0	0
Düşünme ve akıl yürütmede dili doğru kullanmanın önemini açıkla.	1	0	0	0
Ahlak felsefesinin konusunu ve problemlerini açıkla.	1	0	0	0
Psikolojinin konusunu kavrar.	1	0	0	0
Psikolojinin Temel Süreçleri	1	0	0	0
Algıyı etkileyen etkenleri açıkla.	1	0	0	0
Bilim, Teknoloji ve Kitle İletişim Araçları	0	0	0	0
Felsefe Grubu	S	D	Y B%	
Sosyolojik araştırmalarda kullanılan yöntemleri tanı.	1	0	0	0
Mantığın pratik yaşam açısından önemini fark eder.	1	0	0	0
Bilim, Teknoloji ve Kitle İletişim Araçları	1	0	0	0
Sembolik Mantığa Geçiş	1	0	0	0
Toplumsal Değişme ve Değişmeyi Etkileyen Faktörler	1	0	0	0
Önemler Mantığı	1	0	0	0
Düşünme ve akıl yürütmede dili doğru kullanmanın önemini açıkla.	0	0	0	0
Din Kül. ve Ahl. Bil.	S	D	Y B%	
DİN VE İSLAM	1	0	0	0
Ahlaki Tutum ve Davranışlar	1	0	0	0
İslam Düşüncesinde İtikadi, Siyasi ve Fikhi Yorumlar	1	0	0	0
Kur'an'a Göre Hz. Muhammed	1	0	0	0
İnançla İlgili Meseleler	1	0	0	0
Güncel Dini Meseleler	1	0	0	0
Felsefe (Seçmeli)	S	D	Y B%	
Düşünme ve akıl yürütmede dili doğru kullanmanın önemini açıkla.	1	0	0	0
Örnek felsefi metinlerden hareketle MÖ 6. yüzyıl-MS 2. yüzyıl filozoflarının felsefi görüşlerini analiz eder.	1	0	0	0
Davranışın oluşum sürecini fark eder.	1	0	0	0
Toplumsal konum, statü ve rol kavramları arasında ilişki kurar.	1	0	0	0
Kültürün öğelerini analiz eder.	1	0	0	0
Akl ilkelere göre önemini değerlendirir.	1	0	0	0

SONUÇ BELGESİ							
MANİSA / YUNUSEMRE / KEP AKADEMİ							
Öğrenci			Numara		Sınıf		
GÜLSÜM TUTAR			0		ME		
Puan Türü	Puan	Genel Ortalama	Dereceler				
			Snf	Kurum	İlçe	İl	Genel
SÖZ	▲ 230,018	213,510	37	130	263	541	13871
SAY	▼ 184,303	244,310	24	307	701	1285	40000
EA	▲ 240,995	232,020	19	159	391	698	19879
Katılımlar:			56	397	838	1612	48965

T.C.No ile eşleşen TYT bilgileriniz kullanılmıştır.

Ders	Soru	Doğru	Yanlış	Net	Başarı %	Sınıf Ort.	Kurum Ort.	Genel Ort.
Türkçe	40	34	3	33,25	83			
Tarih-1	5	3	1	2,75	55			
Coğrafya-1	5	2	1	1,75	35			
Felsefe	5	2	0	2,00	40			
Din Kült. ve Ahl. Bil.	5	3	1	2,75	55			
TYT Sosyal	20	10	3	9,25	46			
Matematik-1	30	1	6	-0,50	-2			
Geometri	10	1	1	0,75	8			
TYT Matematik	40	2	7	0,25	1			
Fizik	7	0	0	0,00	0			
Kimya	7	1	0	1,00	14			
Biyoloji	6	0	0	0,00	0			
TYT Fen	20	1	0	1,00	5			
Türkçe	6	6	0	6,00	100	▲ 4,15	▲ 1,91	▲ 1,51
Edebiyat	18	9	2	8,50	47	▲ 6,57	▲ 2,89	▲ 1,90
Tarih-1	10	6	1	5,75	58	▲ 5,02	▲ 2,38	▲ 1,99
Coğrafya-1	6	1	1	0,75	13	▼ 2,50	▼ 1,19	▼ 0,97
Edebiyat-Sosyal-1	40	22	4	21,00	53	▲ 18,25	▲ 8,37	▲ 6,37
Matematik-2	30	2	1	1,75	6	▼ 2,15	▼ 6,89	▼ 7,43
Geometri	10	0	0	0,00	0	▼ 0,17	▼ 1,57	▼ 1,78
Matematik	40	2	1	1,75	4	▼ 2,32	▼ 8,46	▼ 9,21
Toplam:	280	71	18	66,50	24	▼ 69,89	▼ 81,68	▼ 84,60
Soru No	1234567890123456789012345678901234567890							
Edebiyat-Sosyal-1	BAEAAADBECCcE e C DC AB CCEEAB bc E							
Cevap Anahtarı	BAEAAADBECCBEECCDBCCDDABCDCCCEEABCCBCEDC							
Matematik	E B c							
Cevap Anahtarı	BCDEBBCCDABCACABCCBCCABBBAEBDCBDCDADADB							

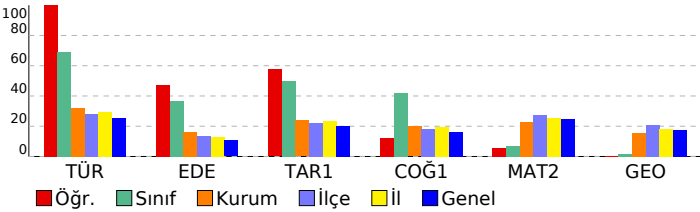

ORJİNAL TG AYT 1				
DERSLERE GÖRE ANALİZ				
Edebiyat-Sosyal-1				
Türkçe	S	D	Y	B%
Metne Sözcük Yerleştirme	1	1	0	100
Parçadaki Cümlelerin İçerik ve Özellikleri	1	1	0	100
Paragrafta Yardımcı Düşünceler	4	4	0	100
Edebiyat	S	D	Y	B%
Edebi Sanatlar	1	1	0	100
Geleneksel Türk Tiyatrosu	1	0	1	0
Şiir	1	1	0	100
Geçmiş Dönemi Türk Edebiyatı	1	1	0	100
Aşık Edebiyatında Nazım Türleri	1	1	0	100
Divan Edebiyatında Şiir	1	0	0	0
Divan Edebiyatında Nazım Türleri	1	0	0	0
Tanzimat Dönemi Sanatçıları	1	0	0	0
Millî Mücadele Dönemi Edebiyatı ve Sanatçıları	1	1	0	100
Servetifunun Dönemi Sanatçıları	1	0	0	0
Cumhuriyet Dönemi'nde Tiyatro	2	1	0	50
Millî Edebiyat Dönemi'nde Roman	2	2	0	100
Cumhuriyet Dönemi'nde Şiir / Garip Akımı	2	1	0	50
Edebi Akımlar	1	1	0	100
Cumhuriyet Dönemi'nde Modernizmi ve Postmodernizmi Esas Alan Roman	1	0	0	0
Tarih-1	S	D	Y	B%
İslamiyet Yayılıyor	1	1	0	100
İnsanlığın Hafızası Tarih	1	1	0	100
Büyük Selçuklu Devleti'nin Yönetim ve Toplum Yapısı	1	1	0	100
İslam Dünyası Liderliği	1	0	0	0
Avrupa'da Değişim Çağı	1	1	0	100
İggallerin Başlaması ve Millî Mücadele'ye Hazırlık	1	0	0	0
I. Dünya Savaşı (1914-1918)	3	2	0	67
Siyasi Alandaki İnkılaplar	1	0	1	0
Coğrafya-1	S	D	Y	B%
Beşeri Sistemler	1	0	0	0
Ulaşım sisteminin gelişiminde etkili olan faktörleri açıkla.	1	0	1	0
Çevre ve Toplum	1	0	0	0
Türkiye'deki bölgesel kalkınma projelerini ekonomik, sosyal ve kültürel etkileri açısından değerlendirir.	1	0	0	0
Doğal unsurları üretim, dağıtım ve tüketim süreçleri üzerindeki etkisi açısından değerlendirir.	1	0	0	0
Doğal kaynakların sürdürülebilir kullanımını geri dönüşüm stratejileri açısından değerlendirir.	1	1	0	100
Matematik	S	D	Y	B%
Matematik-2	S	D	Y	B%
Dört İşlem Yeteneği	1	1	0	100
Çarpanlara Ayırma	1	0	0	0
Asal Sayılar ve Aralarında Asal Sayılar	1	1	0	100
Kökü İfadeler	1	0	0	0
Polinomlarda Bölme İşlemi ve Bölme İşleminde Kalanı Bulma	1	0	0	0
Kartezyen Çarpım	1	0	0	0
Eşitsizlikler	1	0	0	0
Önermeler ve Bileşik Önermeler	1	0	0	0
Pascal Üçgeni ve Binom Açılımı	1	0	0	0
Logaritma Fonksiyonunun Özellikleri	2	0	0	0
Aritmetik Dizi	1	0	0	0
Parabolün Tepe Noktası	1	0	0	0
OLASILIK	1	0	0	0
Permutasyon	1	0	1	0
Fonksiyonlarda İşlemler	1	0	0	0
0/0 Belirsizliği	1	0	0	0
LİMİT VE SÜREKLİLİK	1	0	0	0
Türev Kuralları	1	0	0	0
Türevin Fiziksel Anlamı ve Türevin Geometrik Yorumu	1	0	0	0
Minimum-Maksimum Problemleri	1	0	0	0
Artanlık-Azalanlık-Ekstremum Noktalar	1	0	0	0
Integral Alma Kuralları	1	0	0	0
Integral ile Alan Hesabı	2	0	0	0
Değişken Değiştirme Yöntemiyle İntegral Alma	1	0	0	0
Trigonometrik Fonksiyonların Aralığı ve Sıralaması	1	0	0	0
Üçgenin Trigonometrik Bağlantıları	1	0	0	0
Yarı Açılı Formülleri	1	0	0	0
Trigonometrik Denklemler	1	0	0	0
Geometri	S	D	Y	B%
Geometrik Kavramlar ve Doğruda Açılar	1	0	0	0
Paralelkenar	1	0	0	0
Dairede Çevre ve Alan	1	0	0	0
Çemberin Analitik İncelenmesi	2	0	0	0
ANALİTİK GEOMETRİ	3	0	0	0
Dönüşüm Geometrisi	1	0	0	0
Prizmalar	1	0	0	0

SONUÇ BELGESİ							
MANİSA / YUNUSEMRE / KEP AKADEMİ							
Öğrenci			Numara		Sınıf		
HİLAL YILMAZ			0		ME		
Puan Türü	Puan	Genel Ortalama	Dereceler				
			Snf	Kurum	İlçe	İl	Genel
SÖZ	▲ 232,265	213,510	35	126	255	522	13210
SAY	▼ 207,483	244,310	7	211	524	971	29360
EA	▲ 256,468	232,020	13	119	306	532	14765
Katılımlar:			56	397	838	1612	48965

T.C.No ile eşleşen TYT bilgileriniz kullanılmıştır.

Ders	Soru	Doğru	Yanlış	Net	Başarı %	Sınıf Ort.	Kurum Ort.	Genel Ort.
Türkçe	40	28	11	25,25	63			
Tarih-1	5	4	1	3,75	75			
Coğrafya-1	5	4	1	3,75	75			
Felsefe	5	3	2	2,50	50			
Din Kült. ve Ahl. Bil.	5	3	2	2,50	50			
TYT Sosyal	20	14	6	12,50	63			
Matematik-1	30	8	3	7,25	24			
Geometri	10	1	0	1,00	10			
TYT Matematik	40	9	3	8,25	21			
Fizik	7	4	0	4,00	57			
Kimya	7	1	0	1,00	14			
Biyoloji	6	1	3	0,25	4			
TYT Fen	20	6	3	5,25	26			
Türkçe	6	3	3	2,25	38	▼ 4,15	▲ 1,91	▲ 1,51
Edebiyat	18	8	5	6,75	38	▲ 6,57	▲ 2,89	▲ 1,90
Tarih-1	10	6	1	5,75	58	▲ 5,02	▲ 2,38	▲ 1,99
Coğrafya-1	6	4	0	4,00	67	▲ 2,50	▲ 1,19	▲ 0,97
Edebiyat-Sosyal-1	40	21	9	18,75	47	▲ 18,25	▲ 8,37	▲ 6,37
Matematik-2	30	7	2	6,50	22	▲ 2,15	▼ 6,89	▼ 7,43
Geometri	10	0	0	0,00	0	▼ 0,17	▼ 1,57	▼ 1,78
Matematik	40	7	2	6,50	16	▲ 2,32	▼ 8,46	▼ 9,21
Toplam:	280	85	34	76,50	27	▲ 69,89	▼ 81,68	▼ 84,60
Soru No	1234567890123456789012345678901234567890							
Edebiyat-Sosyal-1	eBAeEeCBa cCB aED aC aA ECA C EbB A CCE							
Cevap Anahtarı	A ABADAEACBBEECEBEDEDCDCBBADECADCCCEBCBADCCCE							
Matematik	EdBB Ac C BD							
Cevap Anahtarı	A EBBCCADCCABADCBBACCBCAEBBDBBCDDADCABD							

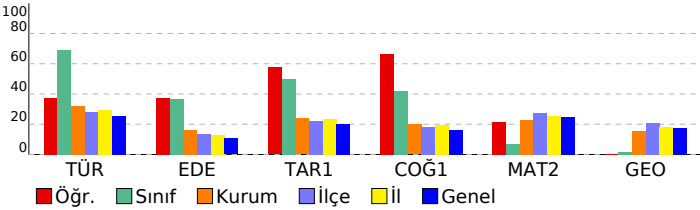

ORJİNAL TG AYT 1				
DERSLERE GÖRE ANALİZ				
Edebiyat-Sosyal-1				
Türkçe	S	D	Y	B%
Metne Sözcük Yerleştirme	1	0	1	0
Parçadaki Cümlelerin İçerik ve Özellikleri	1	1	0	100
Paragrafta Yardımcı Düşünceler	4	2	2	50
Edebiyat	S	D	Y	B%
Edebi Sanatlar	1	1	0	100
Geleneksel Türk Tiyatrosu	1	1	0	100
Şiir	1	0	1	0
Geçiş Dönemi Türk Edebiyatı	1	0	0	0
Aşık Edebiyatında Nazım Türleri	1	0	1	0
Divan Edebiyatında Şiir	1	1	0	100
Divan Edebiyatında Nazım Türleri	1	1	0	100
Tanzimat Dönemi Sanatçıları	1	0	0	0
Millî Mücadele Dönemi Edebiyatı ve Sanatçıları	1	0	1	0
Servetifunun Dönemi Sanatçıları	1	1	0	100
Cumhuriyet Dönemi'nde Tiyatro	2	1	0	50
Millî Edebiyat Dönemi'nde Roman	2	0	1	0
Cumhuriyet Dönemi'nde Şiir / Garip Akımı	2	1	1	50
Edebi Akımlar	1	1	0	100
Cumhuriyet Dönemi'nde Modernizmi ve Postmodernizmi Esas Alan Roman	1	0	0	0
Tarih-1	S	D	Y	B%
İslamiyet Yayılıyor	1	1	0	100
İnsanlığın Hafızası Tarih	1	1	0	100
Büyük Selçuklu Devleti'nin Yönetim ve Toplum Yapısı	1	1	0	100
İslam Dünyası Liderliği	1	0	0	0
Avrupa'da Değişim Çağı	1	1	0	100
İggallerin Başlaması ve Millî Mücadele'ye Hazırlık	1	0	0	0
I. Dünya Savaşı (1914-1918)	3	2	0	67
Siyasi Alandaki İnkılaplar	1	0	1	0
Coğrafya-1	S	D	Y	B%
Beşeri Sistemler	1	0	0	0
Ulaşım sisteminin gelişiminde etkili olan faktörleri açıkla.	1	1	0	100
Çevre ve Toplum	1	0	0	0
Türkiye'deki bölgesel kalkınma projelerini ekonomik, sosyal ve kültürel etkileri açısından değerlendirir.	1	1	0	100
Doğal unsurları üretim, dağıtım ve tüketim süreçleri üzerindeki etkisi açısından değerlendirir.	1	1	0	100
Doğal kaynakların sürdürülebilir kullanımını geri dönüşüm stratejileri açısından değerlendirir.	1	1	0	100
Matematik	S	D	Y	B%
Matematik-2	S	D	Y	B%
Dört İşlem Yeteneği	1	1	0	100
Çarpımlara Ayırma	1	0	1	0
Asal Sayılar ve Aralarında Asal Sayılar	1	1	0	100
Kökü İfadeler	1	1	0	100
Polinomlarda Bölme İşlemi ve Bölme İşleminde Kalanı Bulma	1	0	0	0
Kartezyen Çarpım	1	0	0	0
Eşitsizlikler	1	0	0	0
Önemler ve Bileşik Önemler	1	0	0	0
Pascal Üçgeni ve Binom Açılımı	1	0	0	0
Logaritma Fonksiyonunun Özellikleri	2	0	0	0
Aritmetik Dizi	1	0	0	0
Parabolün Tepe Noktası	1	0	0	0
OLASILIK	1	1	0	100
Permütasyon	1	0	1	0
Fonksiyonlarda İşlemler	1	0	0	0
0/0 Belirsizliği	1	0	0	0
LİMİT VE SÜREKLİLİK	1	0	0	0
Türev Kuralları	1	0	0	0
Türevin Fiziksel Anlamı ve Türevin Geometrik Yorumu	1	0	0	0
Minimum-Maksimum Problemleri	1	0	0	0
Artanlık-Azalanlık-Ekstremum Noktalar	1	0	0	0
Integral Alma Kuralları	1	1	0	100
Integral ile Alan Hesabı	2	0	0	0
Değişken Değiştirme Yöntemiyle İntegral Alma	1	0	0	0
Trigonometrik Fonksiyonların Aralığı ve Sıralaması	1	0	0	0
Üçgenin Trigonometrik Bağlantıları	1	1	0	100
Yarı Açılış Formülleri	1	1	0	100
Trigonometrik Denklemler	1	0	0	0
Geometri	S	D	Y	B%
Geometrik Kavramlar ve Doğru Açılar	1	0	0	0
Paralelkenar	1	0	0	0
Dairede Çevre ve Alan	1	0	0	0
Çemberin Analitik İncelenmesi	2	0	0	0
ANALİTİK GEOMETRİ	3	0	0	0
Dönüşüm Geometrisi	1	0	0	0
Prizmalar	1	0	0	0

SONUÇ BELGESİ							
MANİSA / YUNUSEMRE / KEP AKADEMİ							
Öğrenci				Numara		Sınıf	
HÜSEYİN GÜLGEN				0		ME	
Puan Türü	Puan	Genel Ortalama	Dereceler				
			Snf	Kurum	İlçe	İl	Genel
SÖZ	▼ 191,083	213,510	53	259	542	1066	30835
SAY	▼ 136,350	244,310	56	397	833	1602	48637
EA	▼ 174,058	232,020	52	351	765	1468	44117
Katılımlar:			56	397	838	1612	48965

T.C.No ile eşleşen TYT bilgileriniz kullanılmıştır.

Ders	Soru	Doğru	Yanlış	Net	Başarı %	Sınıf Ort.	Kurum Ort.	Genel Ort.
<i>Türkçe</i>	40	7	22	1.50	4			
<i>Tarih-1</i>	5	4	1	3.75	75			
<i>Coğrafya-1</i>	5	3	2	2.50	50			
<i>Felsefe</i>	5	1	3	0.25	5			
<i>Din Kül. ve Ahl. Bil.</i>	5	3	1	2.75	55			
<i>TYT Sosyal</i>	20	11	7	9.25	46			
<i>Matematik-1</i>	30	0	5	-1.25	-4			
<i>Geometri</i>	10	0	0	0.00	0			
<i>TYT Matematik</i>	40	0	5	-1.25	-3			
<i>Fizik</i>	7	0	0	0.00	0			
<i>Kimya</i>	7	0	0	0.00	0			
<i>Biyoloji</i>	6	0	0	0.00	0			
<i>TYT Fen</i>	20	0	0	0.00	0			
Türkçe	6	3	3	2,25	38	▼ 4,15	▲ 1,91	▲ 1,51
Edebiyat	18	5	9	2,75	15	▼ 6,57	▼ 2,89	▲ 1,90
Tarih-1	10	7	3	6,25	63	▲ 5,02	▲ 2,38	▲ 1,99
Coğrafya-1	6	4	2	3,50	58	▲ 2,50	▲ 1,19	▲ 0,97
Edebiyat-Sosyal-1	40	19	17	14,75	37	▼ 18,25	▲ 8,37	▲ 6,37
Tarih-2	11	5	6	3,50	32	▲ 1,83	▲ 0,94	▲ 0,94
Coğrafya-2	11	3	1	2,75	25	▼ 2,77	▲ 1,37	▲ 1,43
Felsefe	6	0	0	0,00	0	▼ 0,94	▼ 0,43	▼ 0,49
Felsefe Grubu	6	0	0	0,00	0	▼ 0,92	▼ 0,43	▼ 0,48
Din Kül. ve Ahl. Bil.	6	0	0	0,00	0	▼ 1,22	▼ 0,62	▼ 0,65
Felsefe (Seçmeli)	6	0	0	0,00	0	◆ 0,00	◆ 0,00	◆ 0,00
Sosyal-2	40	8	7	6,25	16	▼ 7,69	▲ 3,80	▲ 3,99
Matematik-2	30	1	7	-0,75	-3	▼ 2,15	▼ 6,89	▼ 7,43
Geometri	10	0	0	0,00	0	▼ 0,17	▼ 1,57	▼ 1,78
Matematik	40	1	7	-0,75	-2	▼ 2,32	▼ 8,46	▼ 9,21
Toplam:	280	46	65	29,75	11	▼ 69,89	▼ 81,68	▼ 84,60
Soru No	1234567890123456789012345678901234567890							
Edebiyat-Sosyal-1	dAaeADbDCeEdaCad e aAeDCCeEdAcCbAcCdEDC							
Cevap Anahtarı	B BAEAADbCEBEEDCCDDABCDCCEAEABCCABCEDC							
Sosyal-2	bcbbBCadCdEbaDA							
Cevap Anahtarı	B ECDEBCEBCEBDACAAEBEEBCDCBDDDBEDDEABCEBEDEB							
Matematik	d a c a eBbe							
Cevap Anahtarı	B BCDEBBCCDABCACABCCBCCABBBAEBDCBDCADADB							

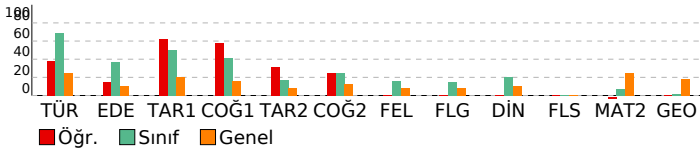

ORJİNAL TG AYT 1			
DERSLERE GÖRE ANALİZ			
Edebiyat-Sosyal-1	Türkçe	S	D Y B%
	Metne Sözcük Yerleştirme	1	1 0 100
	Parçadaki Cümlelerin İçerik ve Özellikleri	1	0 1 0
	Paragrafta Yardımcı Düşünceler	4	2 2 50
	Edebiyat	S	D Y B%
	Edebi Sanatlar	1	1 0 100
	Genel Türk Tiyatrosu	1	0 1 0
	Şiir	1	1 0 100
	Geçiş Dönemi Türk Edeyatı	1	0 1 0
	Aşık Edebiyatında Türleri	1	1 0 100
	Divan Edebiyatında Şiir	1	1 0 100
	Divan Edebiyatında Nazım Türleri	1	0 1 0
	Tanzimat Dönemi Sanatçıları	1	0 1 0
	Millî Mücadele Dönemi Edeyatı ve Sanatçıları	1	0 1 0
	Servetifunon Dönemi Sanatçıları	1	0 1 0
	Cumhuriyet Dönemi'nde Tiyatro	2	0 1 0
	Millî Edebiyat Dönemi'nde Roman	2	0 1 0
	Cumhuriyet Dönemi'nde Şiir / Garip Akımı	2	1 0 50
	Edebi Akımlar	1	0 0 0
	Cumhuriyet Dönemi'nde Modernizmi ve Postmodernizmi Esas Alan Roman	1	0 1 0
	Tarih-1	S	D Y B%
	İslamiyet Yayılıyor	1	0 1 0
	İnsanlığın Hafızası Tarih	1	1 0 100
	Büyük Selçuklu Devleti'nin Yönetim ve Toplum Yapısı	1	1 0 100
	İslam Dünyası Liderliği	1	1 0 100
	Avrupa'da Değişim Çağı	1	1 0 100
	İggallerin Başlaması ve Millî Mücadele'ye Hazırlık	1	1 0 100
	I. Dünya Savaşı (1914-1918)	3	2 1 67
	Siyasi Alandaki İnkılaplar	1	0 1 0
	Coğrafya-1	S	D Y B%
	Beşeri Sistemler	1	0 1 0
	Ulaşım sisteminin gelişiminde etkili olan faktörleri açıkla.	1	1 0 100
	Cevre ve Toplum	1	1 0 100
	Türkiye'deki bölgesel kalkınma projelerini ekonomik, sosyal ve kültürel etkileri açısından değerlendir.	1	1 0 100
	Doğal unsurları üretim, dağıtım ve tüketim süreçleri üzerindeki etkisini açısından değerlendir.	1	0 1 0
	Doğal kaynakların sürdürülebilir kullanımını geri dönüşüm stratejileri açısından değerlendir.	1	1 0 100
	Sosyal-2	S	D Y B%
	Tarih-2	S	D Y B%
	İnsanlığın Hafızası Tarih	1	0 1 0
	İslamiyet Yayılıyor	1	1 0 100
	Büyük Selçuklu Devleti'nin Yönetim ve Toplum Yapısı	1	0 1 0
	Türklerde Coğrafya ile Oluşan Yaşam Tarzı	1	0 1 0
	Fetih ve Fatih	1	0 1 0
	İhtilaller Çağı	1	1 0 100
	Atatürk Dönemi İç Politikadaki Gelişmeler	1	1 0 100
	İggallerin Başlaması ve Millî Mücadele'ye Hazırlık	1	0 1 0
	I. Dünya Savaşı (1914-1918)	2	1 1 50
	20. Yüzyıl Başlarında Osmanlı Devleti	1	1 0 100
	Coğrafya-2	S	D Y B%
	Türkiye'de uygulanan ekonomi politikalarını mekânsal etkileri açısından değerlendir.	1	0 0 0
	Şehirlerin küresel ve bölgesel etkilerini fonksiyonel açıdan yorumla.	1	0 1 0
	Ulaşım sisteminin gelişiminde etkili olan faktörleri açıkla.	2	0 0 0
	Türk kültür bölgeleri ile ilkönemiz arasındaki tarihi ve kültürel bağları açıkla.	2	2 0 100
	Ülkeler ve bölgeler arasındaki ticaret ile ham madde, üretim ve pazar alanlarını ilişkilendir.	1	0 0 0
	Ortak doğal ve kültürel mirasa yönelik tehditleri açıkla.	1	0 0 0
	Doğal Kaynak Kullanımının Çevresel Etkileri	2	0 0 0
	Tarım-Ekonomi ilişkisi	1	1 0 100
	Felsefe	S	D Y B%
	Felsefenin ortaya çıkışını hazırlayan düşünce ortamını açıkla.	1	0 0 0
	Düşünme ve akıl yürütmede dili doğru kullanmanın önemi açıkla.	1	0 0 0
	Ahlak felsefesinin konusunu ve problemlerini açıkla.	1	0 0 0
	Psikolojinin konusunu kavra.	1	0 0 0
	Psikolojinin Temel Süreçleri	1	0 0 0
	Algıyı etkileyen etkenleri açıkla.	1	0 0 0
	Bilim, Teknoloji ve Kitle İletişim Araçları	0	0 0 0
	Felsefe Grubu	S	D Y B%
	Sosyolojik araştırmalarda kullanılan yöntemleri tanı.	1	0 0 0
	Mantığın pratik yaşam açısından önemi fark eder.	1	0 0 0
	Bilim, Teknoloji ve Kitle İletişim Araçları	1	0 0 0
	Sembolik Mantığa Geçiş	1	0 0 0
	Toplumsal Değişme ve Değişmeyi Etkileyen Faktörler	1	0 0 0
	Önermeler Mantığı	1	0 0 0
	Düşünme ve akıl yürütmede dili doğru kullanmanın önemi açıkla.	0	0 0 0
	Din Kül. ve Ahl. Bil.	S	D Y B%
	DİN VE İSLAM	1	0 0 0
	Ahlaki Tutum ve Davranışlar	1	0 0 0
	İslam Düşüncesinde İtikadi, Siyasi ve Fikhi Yorumlar	1	0 0 0
	Kur'an'a Göre Hz. Muhammed	1	0 0 0
	İnançla İlgili Meseleler	1	0 0 0
	Güncel Dini Meseleler	1	0 0 0
	Felsefe (Seçmeli)	S	D Y B%
	Düşünme ve akıl yürütmede dili doğru kullanmanın önemi açıkla.	1	0 0 0
	Örnek felsefi metinlerden hareketle MÖ 6. yüzyıl-MS 2. yüzyıl filozoflarının felsefi görüşlerini analiz eder.	1	0 0 0
	Davranışın oluşum sürecini fark eder.	1	0 0 0
	Toplumsal konum, statü ve rol kavramları arasındaki ilişki kura.	1	0 0 0
	Kültürün öğelerini analiz eder.	1	0 0 0
	Akıl ilkelinin önemi değerlendir.	1	0 0 0
	Matematik	S	D Y B%
	Matematik-2	S	D Y B%
	Dört İşlem Yeteneği	1	0 1 0
	Çarpımlara Ayırma	1	0 0 0
	Asal Sayılar ve Aralarında Asal Sayılar	1	0 1 0
	Kökü ifadeler	1	0 0 0
	Polinomlarda Bölme işlemi ve Bölme İşleminde Kalanı Bulma	1	0 1 0
	Kartezyen Çarpım	1	0 0 0
	Eğitsizlikler	1	0 0 0
	Önermeler ve Bileşik Önermeler	1	0 0 0
	Pascal Üçgeni ve Binom Açılımı	1	0 0 0
	Logaritma Fonksiyonunun Özellikleri	2	2 0 0
	Aritmetik Dizi	1	0 1 0
	Parabolün Tepe Noktası	1	0 0 0
	OLASILIK	1	0 1 0
	Permütasyon	1	0 0 0
	Fonksiyonlarda İşlemler	1	0 0 0
	0/0 Belirsizliği	1	0 0 0

SONUÇ BELGESİ							
MANİSA / YUNUSEMRE / KEP AKADEMİ							
Öğrenci			Numara		Sınıf		
İPEK GÜNBAŞI			0		ME		
Puan Türü	Puan	Genel Ortalama	Dereceler				
			Snf	Kurum	İlçe	İl	Genel
SÖZ	▲ 262,715	213,510	14	63	131	280	7440
SAY	▼ 188,948	244,310	20	294	674	1230	37284
EA	▼ 225,793	232,020	27	200	478	876	25286
Katılımlar:			56	397	838	1612	48965

T.C.No ile eşleşen TYT bilgileriniz kullanılmıştır.

Ders	Soru	Doğru	Yanlış	Net	Başarı %	Sınıf Ort.	Kurum Ort.	Genel Ort.
Türkçe	40	34	5	32.75	82			
Tarih-1	5	5	0	5.00	100			
Coğrafya-1	5	4	1	3.75	75			
Felsefe	5	4	1	3.75	75			
Din Kül. ve Ahl. Bil.	5	2	3	1.25	25			
TYT Sosyal	20	15	5	13.75	69			
Matematik-1	30	3	3	2.25	8			
Geometri	10	0	0	0.00	0			
TYT Matematik	40	3	3	2.25	6			

Fizik	7	2	3	1.25	18			
Kimya	7	1	2	0.50	7			
Biyoloji	6	0	3	-0.75	-13			
TYT Fen	20	3	8	1.00	5			

Türkçe	6	2	4	1,00	17	▼ 4,15	▼ 1,91	▼ 1,51
Edebiyat	18	6	10	3,50	19	▼ 6,57	▲ 2,89	▲ 1,90
Tarih-1	10	7	2	6,50	65	▲ 5,02	▲ 2,38	▲ 1,99
Coğrafya-1	6	4	1	3,75	63	▲ 2,50	▲ 1,19	▲ 0,97
Edebiyat-Sosyal-1	40	19	17	14,75	37	▼ 18,25	▲ 8,37	▲ 6,37
Tarih-2	11	7	1	6,75	61	▲ 1,83	▲ 0,94	▲ 0,94
Coğrafya-2	11	8	0	8,00	73	▲ 2,77	▲ 1,37	▲ 1,43
Felsefe	6	0	0	0,00	0	▼ 0,94	▼ 0,43	▼ 0,49
Felsefe Grubu	6	0	0	0,00	0	▼ 0,92	▼ 0,43	▼ 0,48
Din Kül. ve Ahl. Bil.	6	0	0	0,00	0	▼ 1,22	▼ 0,62	▼ 0,65
Felsefe (Seçmeli)	6	0	0	0,00	0	◆ 0,00	◆ 0,00	◆ 0,00
Sosyal-2	40	15	1	14,75	37	▲ 7,69	▲ 3,80	▲ 3,99
Matematik-2	30	4	11	1,25	4	▼ 2,15	▼ 6,89	▼ 7,43
Geometri	10	0	2	-0,50	-5	▼ 0,17	▼ 1,57	▼ 1,78
Matematik	40	4	13	0,75	2	▼ 2,32	▼ 8,46	▼ 9,21
Toplam:	280	93	52	80,00	29	▲ 69,89	▼ 81,68	▼ 84,60

Soru No	1234567890123456789012345678901234567890
Edebiyat-Sosyal-1	bdAeEcCcBdBdbDae bCcA ECADC dbBCBA CCd
Cevap Anahtarı	A ABADACBBEBCBEDEDCCBADECADCCCECBCBADCCCE
Sosyal-2	EC E CBC dE D ABE BEDA
Cevap Anahtarı	A ECDEECBCCBECDAAABEBEDADBBDBCDDBEAEDBECEBEEBD
Matematik	EBBc aca b bD c e d bcd c
Cevap Anahtarı	A EBBCCADCCABADCBACCBACBAEBBDBBCCDDADCBAD

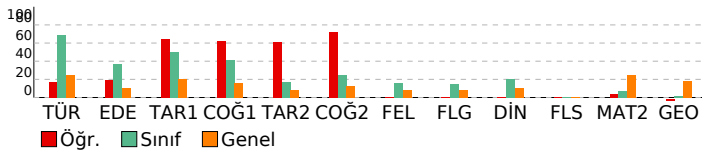

ORJİNAL TG AYT 1

DERSLERE GÖRE ANALİZ

Edebiyat-Sosyal-1	S D Y B%
Türkçe	
Metne Sözcük Yerleştirme	1 0 1 0
Parçadaki Cümlelerin İçerik ve Özellikleri	1 0 1 0
Paragrafta Yardımcı Düşünceler	4 2 2 50
Edebiyat	S D Y B%
Edebi Sanatlar	1 1 0 100
Genel Türk Tiyatrosu	1 0 1 0
Şiir	1 1 0 100
Geçiş Dönemi Türk Edebiyatı	1 0 1 0
Aşık Edebiyatında Nazım Türleri	1 1 0 100
Divan Edebiyatında Şiir	1 0 1 0
Divan Edebiyatında Nazım Türleri	1 0 1 0
Tanzimat Dönemi Sanatçıları	1 0 1 0
Millî Mücadele Dönemi Edebiyatı ve Sanatçıları	1 1 0 100
Servetifunun Dönemi Sanatçıları	1 0 1 0
Cumhuriyet Dönemi'nde Tiyatro	2 1 1 50
Millî Edebiyat Dönemi'nde Roman	2 0 2 0
Cumhuriyet Dönemi'nde Şiir / Garip Akımı	2 1 0 50
Edebi Akımlar	1 0 1 0
Cumhuriyet Dönemi'nde Modernizmi ve Postmodernizmi Esas Alan Roman	1 0 0 0
Tarih-1	S D Y B%
İslamiyet Yayılıyor	1 1 0 100
İnsanlığın Hafızası Tarih	1 1 0 100
Büyük Selçuklu Devleti'nin Yönetim ve Toplum Yapısı	1 1 0 100
İslam Dünyası Liderliği	1 1 0 100
Avrupa'da Değişim Çağı	1 1 0 100
İggallerin Başlaması ve Millî Mücadele'ye Hazırlık	1 0 0 0
I. Dünya Savaşı (1914-1918)	3 2 1 67
Siyasi Alandaki İnkılaplar	1 0 1 0
Coğrafya-1	S D Y B%
Beşeri Sistemler	1 1 0 100
Ulaşım sisteminin gelişiminde etkili olan faktörleri açıklar.	1 1 0 100
Çevre ve Toplum	1 0 0 0
Türkiye'deki bölgesel kalkınma projelerini ekonomik, sosyal ve kültürel etkileri açısından değerlendirir.	1 1 0 100
Doğal unsurları üretim, dağıtım ve tüketim süreçleri üzerindeki etkisini açısından değerlendirir.	1 1 0 100
Doğal kaynakların sürdürülebilir kullanımını geri dönüşüm stratejileri açısından değerlendirir.	1 0 1 0
Sosyal-2	S D Y B%
Tarih-2	S D Y B%
İnsanlığın Hafızası Tarih	1 1 0 100
İslamiyet Yayılıyor	1 1 0 100
Büyük Selçuklu Devleti'nin Yönetim ve Toplum Yapısı	1 0 0 0
Türklerde Coğrafya ile Oluşan Yaşam Tarzı	1 1 0 100
Fetih ve Fatih	1 0 0 0
İhtilaller Çağı	1 1 0 100
Atatürk Dönemi İç Politikadaki Gelişmeler	1 1 0 100
İggallerin Başlaması ve Millî Mücadele'ye Hazırlık	1 1 0 100
I. Dünya Savaşı (1914-1918)	2 0 1 0
20. Yüzyıl Başlarında Osmanlı Devleti	1 0 0 100
Coğrafya-2	S D Y B%
Türkiye'de uygulanan ekonomi politikalarını mekânsal etkileri açısından değerlendirir.	1 0 0 0
Şehirlerin küresel ve bölgesel etkilerini fonksiyonel açıdan yorumlar.	1 1 0 100
Ulaşım sisteminin gelişiminde etkili olan faktörleri açıklar.	2 0 0 0
Türk kültür bölgeleri ile ülkemiz arasındaki tarihi ve kültürel bağları açıklar.	2 2 0 100
Ülkeler ve bölgeler arasındaki ticaret ile ham madde, üretim ve pazar alanlarını ilişkilendirir.	1 1 0 100
Ortak doğal ve kültürel mirasa yönelik tehditleri açıklar.	1 1 0 100
Doğal Kaynak Kullanımının Çevresel Etkileri	2 2 0 100
Tarım-Ekonomi ilişkisi	1 1 0 100
Felsefe	S D Y B%
Felsefenin ortaya çıkışı hazırlayan düşünce ortamını açıklar.	1 0 0 0
Düşünme ve akıl yürütmede dili doğru kullanmanın önemini açıklar.	1 0 0 0
Ahlak felsefesinin konusunu ve problemlerini açıklar.	1 0 0 0
Psikolojinin konusunu kavrar.	1 0 0 0
Psikolojinin Temel Süreçleri	1 0 0 0
Algıyı etkileyen etkenleri açıklar.	1 0 0 0
Felsefe Grubu	S D Y B%
Sosyolojik araştırmalarda kullanılan yöntemleri tanımlar.	1 0 0 0
Manlığın pratik yaşam açısından önemini fark eder.	1 0 0 0
Bilim, Teknoloji ve Kitle İletişim Araçları	1 0 0 0
Sembolik Mantığa Geçiş	1 0 0 0
Toplumsal Değişme ve Değişmeyi Etkileyen Faktörler	1 0 0 0
Önemler Mantığı	1 0 0 0
Din Kül. ve Ahl. Bil.	S D Y B%
DİN VE İSLAM	1 0 0 0
Ahlaki Tutum ve Davranışlar	1 0 0 0
İslam Düşüncesinde İtikadi, Siyasi ve Fikhi Yorumlar	1 0 0 0
Kur'an'a Göre Hz. Muhammed	1 0 0 0
İnançla İlgili Meseleler	1 0 0 0
Güncel Dinî Meseleler	1 0 0 0
Felsefe (Seçmeli)	S D Y B%
Düşünme ve akıl yürütmede dili doğru kullanmanın önemini açıklar.	1 0 0 0
Örnek felsefi metinlerden hareketle MÖ 6. yüzyıl-MS 2. yüzyıl filozoflarının felsefi görüşlerini analiz eder.	1 0 0 0
Davranışın oluşum sürecini fark eder.	1 0 0 0
Toplumsal konum, statü ve rol kavramları arasında ilişki kurar.	1 0 0 0
Kültürün öğelerini analiz eder.	1 0 0 0
Akıl ikelerinin önemini değerlendirir.	1 0 0 0
Matematik	S D Y B%
Matematik-2	S D Y B%
Dört İşlem Yeteneği	1 1 0 100
Çarpımlara Ayırma	1 1 0 100
Asal Sayılar ve Aralarında Asal Sayılar	1 1 0 100
Kökü ifadeler	1 0 1 0
Polinomlarda Bölme İşlemi ve Bölme İşleminde Kalanı Bulma	1 0 0 0
Kartezyen Çarpım	1 0 1 0
Eşitsizlikler	1 0 1 0
Önemler ve Bileşik Önemler	1 0 1 0
Pascal Üçgeni ve Binom Açılımı	1 0 0 0
Logaritma Fonksiyonunun Özellikleri	2 0 1 0
Aritmetik Dizi	1 0 0 0
Parabolün Tepe Noktası	1 0 0 0
OLASILIK	1 0 1 0
Permutasyon	1 1 0 100
Fonksiyonlarda İşlemler	1 0 0 0
0/0 Belirsizliği	1 0 1 0
LİMİT VE SÜREKLİLİK	1 0 0 0
Türev Kuralları	1 0 0 0

SONUÇ BELGESİ							
MANİSA / YUNUSEMRE / KEP AKADEMİ							
Öğrenci			Numara		Sınıf		
IRMAK TOPOĞLU			0		ME		
Puan Türü	Puan	Genel Ortalama	Dereceler				
			Snf	Kurum	İlçe	İl	Genel
SÖZ	▲ 277,390	213,510	8	39	90	198	5409
SAY	▼ 213,693	244,310	5	193	482	891	27253
EA	▲ 300,425	232,020	5	39	116	183	4723
Katılımlar:			56	397	838	1612	48965

T.C.No ile eşleşen TYT bilgileriniz kullanılmıştır.

Ders	Soru	Doğru	Yanlış	Net	Başarı %	Sınıf Ort.	Kurum Ort.	Genel Ort.
Türkçe	40	32	7	30,25	76			
Tarih-1	5	3	2	2,50	50			
Coğrafya-1	5	3	2	2,50	50			
Felsefe	5	4	0	4,00	80			
Din Kült. ve Ahl. Bil.	5	3	1	2,75	55			
TYT Sosyal	20	13	5	11,75	59			
Matematik-1	30	13	4	12,00	40			
Geometri	10	1	2	0,50	5			
TYT Matematik	40	14	6	12,50	31			
Fizik	7	4	3	3,25	46			
Kimya	7	2	5	0,75	11			
Biyoloji	6	1	3	0,25	4			
TYT Fen	20	7	11	4,25	21			
Türkçe	6	6	0	6,00	100	▲ 4,15	▲ 1,91	▲ 1,51
Edebiyat	18	13	2	12,50	69	▲ 6,57	▲ 2,89	▲ 1,90
Tarih-1	10	8	2	7,50	75	▲ 5,02	▲ 2,38	▲ 1,99
Coğrafya-1	6	5	1	4,75	79	▲ 2,50	▲ 1,19	▲ 0,97
Edebiyat-Sosyal-1	40	32	5	30,75	77	▲ 18,25	▲ 8,37	▲ 6,37
Matematik-2	30	5	4	4,00	13	▲ 2,15	▼ 6,89	▼ 7,43
Geometri	10	2	2	1,50	15	▲ 0,17	▼ 1,57	▼ 1,78
Matematik	40	7	6	5,50	14	▲ 2,32	▼ 8,46	▼ 9,21
Toplam:	280	105	40	95,00	34	▲ 69,89	▲ 81,68	▲ 84,60
Soru No	1234567890123456789012345678901234567890							
Edebiyat-Sosyal-1	BAEAADBECEBEE CDBb CDeABCDeCEEABCbABCEcC							
Cevap Anahtarı	B BAEAADBECEBEECCDBCCDDABCDCCEEABCCABCEDC							
Matematik	EBB D b C ec c dC A d							
Cevap Anahtarı	B BCDEBBCCDABCACABCCBCCABBBAEBDCBCDADADB							

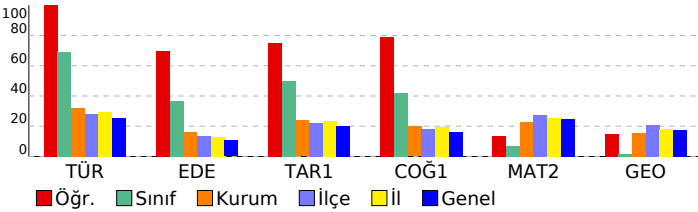

ORJİNAL TG AYT 1				
DERSLERE GÖRE ANALİZ				
Edebiyat-Sosyal-1				
Türkçe	S	D	Y	B%
Metne Sözcük Yerleştirme	1	1	0	100
Parçadaki Cümlelerin İçerik ve Özellikleri	1	1	0	100
Paragrafta Yardımcı Düşünceler	4	4	0	100
Edebiyat	S	D	Y	B%
Edebi Sanatlar	1	1	0	100
Geleneksel Türk Tiyatrosu	1	1	0	100
Şiir	1	1	0	100
Geçmiş Dönemi Türk Edebiyatı	1	1	0	100
Aşık Edebiyatında Nazım Türleri	1	1	0	100
Divan Edebiyatında Şiir	1	1	0	100
Divan Edebiyatında Nazım Türleri	1	1	0	100
Tanzimat Dönemi Sanatçıları	1	1	0	100
Millî Mücadele Dönemi Edebiyatı ve Sanatçıları	1	1	0	100
Servetifunun Dönemi Sanatçıları	1	0	0	0
Cumhuriyet Dönemi'nde Tiyatro	2	0	0	0
Millî Edebiyat Dönemi'nde Roman	2	2	0	100
Cumhuriyet Dönemi'nde Şiir / Garip Akımı	2	2	0	100
Edebi Akımlar	1	0	1	0
Cumhuriyet Dönemi'nde Modernizmi ve Postmodernizmi Esas Alan Roman	1	0	1	0
Tarih-1	S	D	Y	B%
İslamiyet Yayılıyor	1	1	0	100
İnsanlığın Hafızası Tarih	1	1	0	100
Büyük Selçuklu Devleti'nin Yönetim ve Toplum Yapısı	1	1	0	100
İslam Dünyası Liderliği	1	1	0	100
Avrupa'da Değişim Çağı	1	0	1	0
İggallerin Başlaması ve Millî Mücadele'ye Hazırlık	1	1	0	100
I. Dünya Savaşı (1914-1918)	3	3	0	100
Siyasi Alandaki İnkılaplar	1	0	1	0
Coğrafya-1	S	D	Y	B%
Beşeri Sistemler	1	1	0	100
Ulaşım sisteminin gelişiminde etkili olan faktörleri açıkla.	1	1	0	100
Çevre ve Toplum	1	0	1	0
Türkiye'deki bölgesel kalkınma projelerini ekonomik, sosyal ve kültürel etkileri açısından değerlendirir.	1	1	0	100
Doğal unsurları üretim, dağıtım ve tüketim süreçleri üzerindeki etkisi açısından değerlendirir.	1	1	0	100
Doğal kaynakların sürdürülebilir kullanımını geri dönüşüm stratejileri açısından değerlendirir.	1	1	0	100
Matematik	S	D	Y	B%
Matematik-2	S	D	Y	B%
Dört İşlem Yeteneği	1	1	0	100
Çarpımlara Ayırma	1	1	0	100
Asal Sayılar ve Aralarında Asal Sayılar	1	1	0	100
Kökü İfadeler	1	0	0	0
Polinomlarda Bölme İşlemi ve Bölme İşleminde Kalanı Bulma	1	0	0	0
Kartezyen Çarpım	1	0	1	0
Eşitsizlikler	1	0	0	0
Önermeler ve Bileşik Önermeler	1	0	0	0
Pascal Üçgeni ve Binom Açılımı	1	0	0	0
Logaritma Fonksiyonunun Özellikleri	2	0	0	0
Aritmetik Dizi	1	0	0	0
Parabolün Tepe Noktası	1	0	0	0
OLASILIK	1	0	1	0
Permütasyon	1	1	0	100
Fonksiyonlarda İşlemler	1	0	0	0
0/0 Belirsizliği	1	0	0	0
LİMİT VE SÜREKLİLİK	1	0	0	0
Türev Kuralları	1	0	1	0
Türevin Fiziksel Anlamı ve Türevin Geometrik Yorumu	1	1	0	100
Minimum-Maksimum Problemleri	1	0	0	0
Artanlık-Azalanlık-Ekstremum Noktalar	1	0	0	0
Integral Alma Kuralları	1	0	0	0
Integral ile Alan Hesabı	2	0	0	0
Değişken Değiştirme Yöntemiyle İntegral Alma	1	0	0	0
Trigonometrik Fonksiyonların Aralığı ve Sıralaması	1	0	0	0
Üçgenin Trigonometrik Bağlantıları	1	0	0	0
Yarı Açılış Formülleri	1	0	0	0
Trigonometrik Denklemler	1	0	1	0
Geometri	S	D	Y	B%
Geometrik Kavramlar ve Doğru Açılar	1	0	1	0
Paralelkenar	1	1	0	100
Dairede Çevre ve Alan	1	0	0	0
Çemberin Analitik İncelenmesi	2	0	0	0
ANALİTİK GEOMETRİ	3	1	1	33
Dönüşüm Geometrisi	1	0	0	0
Prizmalar	1	0	0	0

SONUÇ BELGESİ							
MANİSA / YUNUSEMRE / KEP AKADEMİ							
Öğrenci			Numara		Sınıf		
KAAN AKAR			0		ME		
Puan Türü	Puan	Genel Ortalama	Dereceler				
			Snf	Kurum	İlçe	İl	Genel
SÖZ	▲ 246,073	213,510	28	98	195	401	10097
SAY	▼ 158,755	244,310	50	381	810	1540	46861
EA	▼ 193,598	232,020	48	305	676	1285	37150
Katılımlar:			56	397	838	1612	48965

T.C.No ile eşleşen TYT bilgileriniz kullanılmıştır.

Ders	Soru	Doğru	Yanlış	Net	Başarı %	Sınıf Ort.	Kurum Ort.	Genel Ort.
Türkçe	40	21	16	17,00	43			
Tarih-1	5	4	1	3,75	75			
Coğrafya-1	5	2	2	1,50	30			
Felsefe	5	3	1	2,75	55			
Din Kül. ve Ahl. Bil.	5	3	1	2,75	55			
TYT Sosyal	20	12	5	10,75	54			
Matematik-1	30	0	2	-0,50	-2			
Geometri	10	0	0	0,00	0			
TYT Matematik	40	0	2	-0,50	-1			
Fizik	7	0	3	-0,75	-11			
Kimya	7	0	0	0,00	0			
Biyoloji	6	0	0	0,00	0			
TYT Fen	20	0	3	-0,75	-4			
Türkçe	6	5	1	4,75	79	▲ 4,15	▲ 1,91	▲ 1,51
Edebiyat	18	3	3	2,25	13	▼ 6,57	▼ 2,89	▲ 1,90
Tarih-1	10	5	2	4,50	45	▼ 5,02	▲ 2,38	▲ 1,99
Coğrafya-1	6	3	2	2,50	42	◆ 2,50	▲ 1,19	▲ 0,97
Edebiyat-Sosyal-1	40	16	8	14,00	35	▼ 18,25	▲ 8,37	▲ 6,37
Tarih-2	11	3	5	1,75	16	▼ 1,83	▲ 0,94	▲ 0,94
Coğrafya-2	11	4	3	3,25	30	▲ 2,77	▲ 1,37	▲ 1,43
Felsefe	6	5	1	4,75	79	▲ 0,94	▲ 0,43	▲ 0,49
Felsefe Grubu	6	6	0	6,00	100	▲ 0,92	▲ 0,43	▲ 0,48
Din Kül. ve Ahl. Bil.	6	3	1	2,75	46	▲ 1,22	▲ 0,62	▲ 0,65
Felsefe (Seçmeli)	6	0	0	0,00	0	◆ 0,00	◆ 0,00	◆ 0,00
Sosyal-2	40	21	10	18,50	46	▲ 7,69	▲ 3,80	▲ 3,99
Toplam:	280	70	44	59,00	21	▼ 69,89	▼ 81,68	▼ 84,60
Soru No	1234567890123456789012345678901234567890							
Edebiyat-Sosyal-1	ABADaA dE a C Be dCA C eBCBA abE							
Cevap Anahtarı	A ABADAEACBBEECEBEDEDCDBADECADCCCEBCBADCC							
Sosyal-2	cC E Ccb ebaacA BED DBDBbDDCDBEAE B b							
Cevap Anahtarı	A ECDEECBCEBCDAABEEBEDADBBDBCDDBEAEDECEBEEBD							

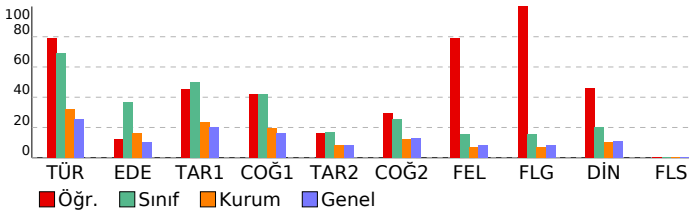

ORJİNAL TG AYT 1				
DERSLERE GÖRE ANALİZ				
Edebiyat-Sosyal-1				
Türkçe	S	D	Y	B%
Metne Sözcük Yerleştirme	1	1	0	100
Parçadaki Cümlelerin İçerik ve Özellikleri	1	1	0	100
Paragrafta Yardımcı Düşünceler	4	3	1	75
Edebiyat	S	D	Y	B%
Edebi Sanatlar	1	0	0	0
Geleneksel Türk Tiyatrosu	1	0	0	0
Şiir	1	0	0	0
Geçiş Dönemi Türk Edebiyatı	1	0	1	0
Aşık Edebiyatında Nazım Türleri	1	1	0	100
Divan Edebiyatında Şiir	1	0	0	0
Divan Edebiyatında Nazım Türleri	1	0	0	0
Tanzimat Dönemi Sanatçıları	1	0	0	0
Millî Mücadele Dönemi Edebiyatı ve Sanatçıları	1	0	1	0
Servetifunun Dönemi Sanatçıları	1	0	0	0
Cumhuriyet Dönemi'nde Tiyatro	2	0	0	0
Millî Edebiyat Dönemi'nde Roman	2	2	0	100
Cumhuriyet Dönemi'nde Şiir / Garip Akımı	2	2	1	0
Edebi Akımlar	1	0	0	0
Cumhuriyet Dönemi'nde Modernizmi ve Postmodernizmi Esas Alan Roman	1	0	0	0
Tarih-1	S	D	Y	B%
İslamiyet Yayılıyor	1	0	1	0
İnsanlığın Hafızası Tarih	1	1	0	100
Büyük Selçuklu Devleti'nin Yönetim ve Toplum Yapısı	1	1	0	100
İslam Dünyası Liderliği	1	0	0	0
Avrupa'da Değişim Çağı	1	1	0	100
İggallerin Başlaması ve Millî Mücadele'ye Hazırlık	1	0	0	0
I. Dünya Savaşı (1914-1918)	3	2	0	67
Siyasi Alandaki İnkılaplar	1	0	1	0
Coğrafya-1	S	D	Y	B%
Beşeri Sistemler	1	1	0	100
Ulaşım sisteminin gelişiminde etkili olan faktörleri açıkla.	1	1	0	100
Çevre ve Toplum	1	0	0	0
Türkiye'deki bölgesel kalkınma projelerini ekonomik, sosyal ve kültürel etkileri açısından değerlendirir.	1	0	1	0
Doğal unsurları üretim, dağıtım ve tüketim süreçleri üzerindeki etkisi açısından değerlendirir.	1	0	1	0
Doğal kaynakların sürdürülebilir kullanımını geri dönüşüm stratejileri açısından değerlendirir.	1	1	0	100
Sosyal-2	S	D	Y	B%
Tarih-2	S	D	Y	B%
İnsanlığın Hafızası Tarih	1	0	1	0
İslamiyet Yayılıyor	1	1	0	100
Büyük Selçuklu Devleti'nin Yönetim ve Toplum Yapısı	1	0	0	0
Türklerde Coğrafya ile Oluşan Yaşam Tarzı	1	1	0	100
Fetih ve Fatih	1	0	0	0
İhtilaller Çağı	1	1	0	100
Atatürk Dönemi İç Politikadaki Gelişmeler	1	0	1	0
İggallerin Başlaması ve Millî Mücadele'ye Hazırlık	1	0	1	0
I. Dünya Savaşı (1914-1918)	2	0	1	0
20. Yüzyıl Başlarında Osmanlı Devleti	1	0	1	0
Coğrafya-2	S	D	Y	B%
Türkiye'de uygulanan ekonomi politikalarını mekânsal etkileri açısından değerlendirir.	1	0	1	0
Şehirlerin küresel ve bölgesel etkilerini fonksiyonel açıdan yorumlar.	1	0	1	0
Ulaşım sisteminin gelişiminde etkili olan faktörleri açıkla.	2	0	1	0
Türk kültür bölgeleri ile ülkemiz arasındaki tarihi ve kültürel bağları açıkla.	2	1	0	50
Ülkeler ve bölgeler arasındaki ticaret ile ham madde, üretim ve pazar alanlarını ilişkilendirir.	1	0	0	0
Ortak doğal ve kültürel mirasa yönelik tehditleri açıkla.	1	1	0	100
Doğal Kaynak Kullanımının Çevresel Etkileri	2	1	0	50
Tarım-Ekonomi ilişkisi	1	1	0	100
Felsefe	S	D	Y	B%
Felsefenin ortaya çıkışı hazırlayan düşünce ortamını açıkla.	1	1	0	100
Düşünme ve akıl yürütmeye dilediği doğru kullanmanın önemini açıkla.	1	1	0	100
Ahlak felsefesinin konusunu ve problemlerini açıkla.	1	1	0	100
Psikolojinin konusunu kavrar.	1	1	0	100
Psikolojinin Temel Süreçleri	1	1	0	100
Algıyı etkileyen etkenleri açıkla.	1	0	1	0
Felsefe Grubu	S	D	Y	B%
Sosyolojik araştırmalarda kullanılan yöntemleri tanı.	1	1	0	100
Mantığın pratik yaşam açısından önemini fark eder.	1	1	0	100
Bilim, Teknoloji ve Kitle İletişim Araçları	1	1	0	100
Sembolik Mantığa Geçiş	1	1	0	100
Toplumsal Değişme ve Değişmeyi Etkileyen Faktörler	1	1	0	100
Önemler Mantığı	1	1	0	100
Din Kül. ve Ahl. Bil.	S	D	Y	B%
DİN VE İSLAM	S	D	Y	B%
Ahlaki Tutum ve Davranışlar	1	1	0	100
İslam Düşüncesinde İtikadi, Siyasi ve Fikhi Yorumlar	1	1	0	0
Kur'an'a Göre Hz. Muhammed	1	1	0	100
İnançla İlgili Meseleler	1	0	0	0
Güncel Dinî Meseleler	1	0	1	0
Felsefe (Seçmeli)	S	D	Y	B%
Düşünme ve akıl yürütmeye dilediği doğru kullanmanın önemini açıkla.	1	0	0	0
Örnek felsefi metinlerden hareketle MÖ 6. yüzyıl-MS 2. yüzyıl filozoflarının felsefi görüşlerini analiz eder.	1	0	0	0
Davranışın oluşum sürecini fark eder.	1	0	0	0
Toplumsal konum, statü ve rol kavramları arasında ilişki kurar.	1	0	0	0
Kültürün öğelerini analiz eder.	1	0	0	0
Akıl ikelerinin önemini değerlendirir.	1	0	0	0

SONUÇ BELGESİ							ORJİNAL TG AYT 1						
MANİSA / YUNUSEMRE / KEP AKADEMİ							DERSLERE GÖRE ANALİZ						
Öğrenci				Numara		Sınıf		Edebiyat-Sosyal-1					
KAAN ARIKAN				0		ME		Türkçe					
								S D Y B%					
								Metne Sözcük Yerleştirme					
								1 1 0 100					
								Parçadaki Cümlelerin İçerik ve Özellikleri					
								1 0 1 0					
								Paragrafta Yardımcı Düşünceler					
								4 2 2 50					
								Edebiyat					
								S D Y B%					
								Edebi Sanatlar					
								1 1 0 100					
								Geleneksel Türk Tiyatrosu					
								1 0 1 0					
								Şiir					
								1 0 1 0					
								Geçmiş Dönemi Türk Edebiyatı					
								1 1 0 100					
								Aşık Edebiyatında Nazım Türleri					
								1 0 0 0					
								Divan Edebiyatında Şiir					
								1 1 0 100					
								Divan Edebiyatında Nazım Türleri					
								1 0 0 0					
								Tanzimat Dönemi Sanatçıları					
								1 0 0 0					
								Millî Mücadele Dönemi Edebiyatı ve Sanatçıları					
								1 0 1 0					
								Servetifunun Dönemi Sanatçıları					
								1 0 1 0					
								Cumhuriyet Dönemi'nde Tiyatro					
								2 0 1 0					
								Millî Edebiyat Dönemi'nde Roman					
								2 0 1 0					
								Cumhuriyet Dönemi'nde Şiir / Garip Akımı					
								2 0 0 0					
								Edebi Akımlar					
								1 0 1 0					
								Cumhuriyet Dönemi'nde Modernizmi ve Postmodernizmi Esas Alan Roman					
								1 0 0 0					
								Tarih-1					
								S D Y B%					
								İslamiyet Yayılıyor					
								1 0 1 0					
								İnsanlığın Hafızası Tarih					
								1 0 0 0					
								Büyük Selçuklu Devleti'nin Yönetim ve Toplum Yapısı					
								1 0 1 0					
								İslam Dünyası Liderliği					
								1 0 0 0					
								Avrupa'da Değişim Çağı					
								1 0 1 0					
								İggallerin Başlaması ve Millî Mücadele'ye Hazırlık					
								1 0 0 0					
								I. Dünya Savaşı (1914-1918)					
								3 0 0 0					
								Siyasi Alandaki İnkılaplar					
								1 0 1 0					
								Coğrafya-1					
								S D Y B%					
								Beşerî Sistemler					
								1 1 0 100					
								Ulaşım sisteminin gelişiminde etkili olan faktörleri açıklar.					
								1 0 0 0					
								Çevre ve Toplum					
								1 0 0 0					
								Türkiye'deki bölgesel kalkınma projelerini ekonomik, sosyal ve kültürel etkileri açısından değerlendirir.					
								1 1 0 100					
								Doğal unsurları üretim, dağıtım ve tüketim süreçleri üzerindeki etkisi açısından değerlendirir.					
								1 0 0 0					
								Doğal kaynakların sürdürülebilir kullanımını geri dönüşüm stratejileri açısından değerlendirir.					
								1 1 0 100					

T.C.No ile eşleşen TYT bilgileriniz kullanılmıştır.

Ders	Soru	Doğru	Yanlış	Net	Başarı %	Sınıf Ort.	Kurum Ort.	Genel Ort.
Türkçe	40	17	2	14,75	37			
Tarih-1	5	0	1	-0,25	-5			
Coğrafya-1	5	3	0	3,00	60			
Felsefe	5	0	0	0,00	0			
Din Kült. ve Ahl. Bil.	5	3	0	3,00	60			
TYT Sosyal	20	6	1	5,75	29			
Matematik-1	30	5	6	3,50	12			
Geometri	10	0	0	0,00	0			
TYT Matematik	40	5	6	3,50	9			
Fizik	7	0	0	0,00	0			
Kimya	7	0	0	0,00	0			
Biyoloji	6	0	0	0,00	0			
TYT Fen	20	0	0	0,00	0			
Türkçe	6	3	3	2,25	38	▼ 4,15	▲ 1,91	▲ 1,51
Edebiyat	18	3	7	1,25	7	▼ 6,57	▼ 2,89	▼ 1,90
Tarih-1	10	0	4	-1,00	-10	▼ 5,02	▼ 2,38	▼ 1,99
Coğrafya-1	6	3	0	3,00	50	▲ 2,50	▲ 1,19	▲ 0,97
Edebiyat-Sosyal-1	40	9	14	5,50	14	▼ 18,25	▼ 8,37	▼ 6,37
Toplam:	280	37	30	29,50	11	▼ 69,89	▼ 81,68	▼ 84,60

Soru No	1234567890123456789012345678901234567890
Edebiyat-Sosyal-1	eAbAAecECa bCc bd c e bc a B E C
Cevap Anahtarı	B BAEAADBECBEEECBCCDDABCDCCCEABCCABCEDC

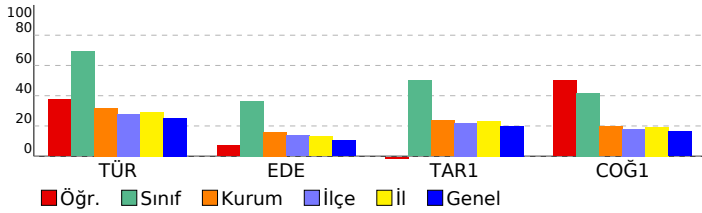

SONUÇ BELGESİ

ORIJİNAL TG AYT 1

MANİSA / YUNUSEMRE / KEP AKADEMİ

Öğrenci	Numara	Sınıf
KADİR DENİZLİ	0	ME

Puan Türü	Puan	Genel Ortalama	Dereceler				
			Snf	Kurum	İlçe	İl	Genel
SÖZ	▲ 230,420	213,510	36	128	260	538	13758
SAY	▼ 166,918	244,310	42	362	783	1480	45469
EA	▼ 189,500	232,020	50	317	704	1344	38635
Katılımlar:			56	397	838	1612	48965

T.C.No ile eşleşen TYT bilgileriniz kullanılmıştır.

Ders	Soru	Doğru	Yanlış	Net	Başarı %	Sınıf Ort.	Kurum Ort.	Genel Ort.
<i>Türkçe</i>	40	27	11	24,25	61			
<i>Tarih-1</i>	5	4	0	4,00	80			
<i>Coğrafya-1</i>	5	2	3	1,25	25			
<i>Felsefe</i>	5	2	1	1,75	35			
<i>Din Kül. ve Ahl. Bil.</i>	5	3	1	2,75	55			
<i>TYT Sosyal</i>	20	11	5	9,75	49			
<i>Matematik-1</i>	30	0	4	-1,00	-3			
<i>Geometri</i>	10	0	0	0,00	0			
<i>TYT Matematik</i>	40	0	4	-1,00	-3			
<i>Fizik</i>	7	2	2	1,50	21			
<i>Kimya</i>	7	0	0	0,00	0			
<i>Biyoloji</i>	6	0	0	0,00	0			
<i>TYT Fen</i>	20	2	2	1,50	8			
Türkçe	6	5	1	4,75	79	▲ 4,15	▲ 1,91	▲ 1,51
Edebiyat	18	4	2	3,50	19	▼ 6,57	▲ 2,89	▲ 1,90
Tarih-1	10	2	3	1,25	13	▼ 5,02	▼ 2,38	▼ 1,99
Coğrafya-1	6	1	2	0,50	8	▼ 2,50	▼ 1,19	▼ 0,97
Edebiyat-Sosyal-1	40	12	8	10,00	25	▼ 18,25	▲ 8,37	▲ 6,37
Tarih-2	11	4	1	3,75	34	▲ 1,83	▲ 0,94	▲ 0,94
Coğrafya-2	11	4	1	3,75	34	▲ 2,77	▲ 1,37	▲ 1,43
Felsefe	6	3	1	2,75	46	▲ 0,94	▲ 0,43	▲ 0,49
Felsefe Grubu	6	3	1	2,75	46	▲ 0,92	▲ 0,43	▲ 0,48
Din Kül. ve Ahl. Bil.	6	2	2	1,50	25	▲ 1,22	▲ 0,62	▲ 0,65
Felsefe (Seçmeli)	6	0	0	0,00	0	◆ 0,00	◆ 0,00	◆ 0,00
Sosyal-2	40	16	6	14,50	36	▲ 7,69	▲ 3,80	▲ 3,99
Matematik-2	30	0	1	-0,25	-1	▼ 2,15	▼ 6,89	▼ 7,43
Geometri	10	0	0	0,00	0	▼ 0,17	▼ 1,57	▼ 1,78
Matematik	40	0	1	-0,25	-1	▼ 2,32	▼ 8,46	▼ 9,21
Fizik	14	0	0	0,00	0	▼ 0,03	▼ 1,72	▼ 1,68
Kimya	13	0	1	-0,25	-2	▼ 0,00	▼ 2,02	▼ 2,29
Biyoloji	13	0	0	0,00	0	▼ 0,04	▼ 3,48	▼ 3,56
Fen Bilimleri	40	0	1	-0,25	-1	▼ 0,08	▼ 7,23	▼ 7,53
Toplam:	280	68	38	58,50	21	▼ 69,89	▼ 81,68	▼ 84,60

Soru No 1234567890123456789012345678901234567890

Edebiyat-Sosyal-1 ABABbAC e CB a A CA e ba eA b

Cevap Anahtarı A ABADeACBBEECEBEDEDCDCBBADEACDCCECBBCBADCC

Sosyal-2 E cE B B D A BE c BDBb bCDB bE B e

Cevap Anahtarı A ECDEECBCCBECDAAEBEEBEDADBBDBCDDBEAEDBECEBEEBD

Matematik c

Cevap Anahtarı A EBBBCCADCCABADCBBACCBCAEBBDBBCCDDADCABD

Fen Bilimleri e

Cevap Anahtarı A CABEEDEDDCDAEDCADCBCCBAECECDCEADCCDECCA

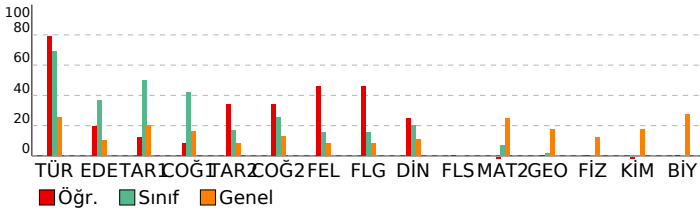

DERSLERE GÖRE ANALİZ

Edebiyat-Sosyal-1

Türkçe	S	D	Y	B%
Metne Sözcük Yerleştirme	1	1	0	100
Parçadaki Cümlelerin İçerik ve Özellikleri	1	1	0	100
Paragrafta Yardımcı Düşünceler	4	3	1	75
Edebiyat	S	D	Y	B%
Edebi Sanatlar	1	1	0	100
Geleneksel Türk Tiyatrosu	1	0	0	
Şiir	1	0	1	0
Geçiş Dönemi Türk Edebiyatı	1	0	0	
Aşık Edebiyatında Nazım Türleri	1	0	0	
Divan Edebiyatında Şiir	1	1	0	100
Divan Edebiyatında Nazım Türleri	1	1	0	100
Tanzimat Dönemi Sanatçıları	1	0	0	
Millî Mücadele Dönemi Edebiyatı ve Sanatçıları	1	0	1	0
Servetifunun Dönemi Sanatçıları	1	0	0	
Cumhuriyet Dönemi'nde Tiyatro	2	0	0	
Millî Edebiyat Dönemi'nde Roman	2	0	0	
Cumhuriyet Dönemi'nde Şiir / Garip Akımı	2	1	0	50
Edebi Akımlar	1	0	0	
Cumhuriyet Dönemi'nde Modernizmi ve Postmodernizmi Esas Alan Roman	1	0	0	
Tarih-1	S	D	Y	B%
İslamiyet Yayılıyor	1	0	0	
İnsanlığın Hafızası Tarih	1	1	0	100
Büyük Selçuklu Devleti'nin Yönetim ve Toplum Yapısı	1	1	0	100
İslam Dünyası Liderliği	1	0	0	
Avrupa'da Değişim Çağı	1	0	1	0
İggallerin Başlaması ve Millî Mücadele'ye Hazırlık	1	0	0	
I. Dünya Savaşı (1914-1918)	3	0	1	0
Siyasi Alandaki İnkılaplar	1	0	1	0
Coğrafya-1	S	D	Y	B%
Beşeri Sistemler	1	0	1	0
Ulaşım sisteminin gelişiminde etkili olan faktörleri açıklar.	1	1	0	100
Çevre ve Toplum	1	0	0	
Türkiye'deki bölgesel kalkınma projelerini ekonomik, sosyal ve kültürel etkileri açısından değerlendirir.	1	0	1	0
Doğal unsurları üretim, dağıtım ve tüketim süreçleri üzerindeki etkisi açısından değerlendirir.	1	0	0	
Doğal kaynakların sürdürülebilir kullanımını geri dönüşüm stratejileri açısından değerlendirir.	1	0	0	

Sosyal-2

Tarih-2	S	D	Y	B%
İnsanlığın Hafızası Tarih	1	1	0	100
İslamiyet Yayılıyor	1	0	0	
Büyük Selçuklu Devleti'nin Yönetim ve Toplum Yapısı	1	0	1	0
Türklerde Coğrafya ile Oluşan Yaşam Tarzı	1	1	0	100
Fetih ve Fatih	1	0	0	
İhtilaller Çağı	1	0	0	
Atatürk Dönemi İç Politikadaki Gelişmeler	1	1	0	100
İggallerin Başlaması ve Millî Mücadele'ye Hazırlık	1	0	0	
I. Dünya Savaşı (1914-1918)	2	1	0	50
20. Yüzyıl Başlarında Osmanlı Devleti	1	0	0	
Coğrafya-2	S	D	Y	B%
Türkiye'de uygulanan ekonomi politikalarını mekânsal etkileri açısından değerlendirir.	1	0	0	
Şehirlerin küresel ve bölgesel etkilerini fonksiyonel açıdan yorumlar.	1	1	0	100
Ulaşım sisteminin gelişiminde etkili olan faktörleri açıklar.	2	0	0	
Türk kültür bölgeleri ile ülkemiz arasındaki tarihi ve kültürel bağları açıklar.	2	1	0	50
Ülkeler ve bölgeler arasındaki ticaret ile ham madde, üretim ve pazar alanlarını ilişkilendirir.	1	0	0	
Ortak doğal ve kültürel mirasa yönelik tehditleri açıklar.	1	1	0	100
Doğal Kaynak Kullanımının Çevresel Etkileri	2	1	1	50
Tarım-Ekonomi ilişkisi	1	0	0	
Felsefe	S	D	Y	B%
Felsefenin ortaya çıkışını hazırlayan düşünce ortamını açıklar.	1	0	0	
Düşünme ve akıl yürütmede dili doğru kullanmanın önemini açıklar.	1	0	0	
Ahlak felsefesinin konusunu ve problemlerini açıklar.	1	1	0	100
Psikolojinin konusunu kavrar.	1	1	0	100
Psikolojinin Temel Süreçleri	1	1	0	100
Algıyı etkileyen etkenleri açıklar.	1	0	1	0
Felsefe Grubu	S	D	Y	B%
Sosyolojik araştırmalarda kullanılan yöntemleri tanıır.	1	0	0	
Mantığın pratik yaşam açısından önemini fark eder.	1	0	1	0
Bilim, Teknoloji ve Kitle İletişim Araçları	1	1	0	100
Sembolik Mantığa Geçiş	1	1	0	100
Toplumsal Değişme ve Değişmeyi Etkileyen Faktörler	1	1	0	100
Önermeler Mantığı	1	0	0	
Din Kül. ve Ahl. Bil.	S	D	Y	B%
DİN VE İSLAM	1	0	1	0
Ahlaki Tutum ve Davranışlar	1	1	0	100
İslam Düşüncesinde İtikadi, Siyasi ve Fikhi Yorumlar	1	0	0	
Kur'an'a Göre Hz. Muhammed	1	1	0	100
İnançla İlgili Meseleler	1	0	0	
Güncel Dinî Meseleler	1	0	1	0
Felsefe (Seçmeli)	S	D	Y	B%
Düşünme ve akıl yürütmede dili doğru kullanmanın önemini açıklar.	1	0	0	
Örnek felsefi metinlerden hareketle MÖ 6. yüzyıl-MS 2. yüzyıl filozoflarının felsefi görüşlerini analiz eder.	1	0	0	
Davranışın oluşum sürecini fark eder.	1	0	0	
Toplumsal konum, statü ve rol kavramları arasındaki ilişki kurar.	1	0	0	
Kültürün öğelerini analiz eder.	1	0	0	
Akıl ikelerinin önemini değerlendirir.	1	0	0	

Matematik

Matematik-2	S	D	Y	B%
Dört İşlem Yeteneği	1	0	0	
Çarpanlara Ayırma	1	0	0	
Asal Sayılar ve Aralarında Asal Sayılar	1	0	0	
Kökü ifadeler	1	0	0	
Polinomlarda Bölme işlemi ve Bölme İşleminde Kalanı Bulma	1	0	0	
Kartezyen Çarpım	1	0	0	
Eşitsizlikler	1	0	0	
Önermeler ve Bileşik Önermeler	1	0	0	
Pascal Üçgeni ve Binom Açılımı	1	0	0	
Logaritma Fonksiyonunun Özellikleri	2	0	0	
Aritmetik Dizi	1	0	0	
Parabolün Tepe Noktası	1	0	0	
OLASILIK	1	0	1	0
Permütasyon	1	0	0	
Fonksiyonlarda İşlemler	1	0	0	
0/0 Belirsizliği	1	0	0	
LİMİT VE SÜREKLİLİK	1	0	0	
Türev Kuralları	1	0	0	

SONUÇ BELGESİ							
MANİSA / YUNUSEMRE / KEP AKADEMİ							
Öğrenci			Numara		Sınıf		
KAYRA HOROZLAR			0		ME		
Puan Türü	Puan	Genel Ortalama	Dereceler				
			Snf	Kurum	İlçe	İl	Genel
SÖZ	▲ 245,055	213,510	30	103	204	414	10299
SAY	▼ 180,073	244,310	30	321	721	1337	41646
EA	▼ 217,283	232,020	34	225	522	983	28443
Katılımlar:			56	397	838	1612	48965

T.C.No ile eşleşen TYT bilgileriniz kullanılmıştır.

Ders	Soru	Doğru	Yanlış	Net	Başarı %	Sınıf Ort.	Kurum Ort.	Genel Ort.
Türkçe	40	28	9	25,75	64			
Tarih-1	5	4	1	3,75	75			
Coğrafya-1	5	4	1	3,75	75			
Felsefe	5	4	1	3,75	75			
Din Kül. ve Ahl. Bil.	5	5	0	5,00	100			
TYT Sosyal	20	17	3	16,25	81			
Matematik-1	30	0	0	0,00	0			
Geometri	10	0	0	0,00	0			
TYT Matematik	40	0	0	0,00	0			
Fizik	7	2	4	1,00	14			
Kimya	7	2	0	2,00	29			
Biyoloji	6	0	4	-1,00	-17			
TYT Fen	20	4	8	2,00	10			
Türkçe	6	3	3	2,25	38	▼ 4,15	▲ 1,91	▲ 1,51
Edebiyat	18	5	10	2,50	14	▼ 6,57	▼ 2,89	▲ 1,90
Tarih-1	10	8	2	7,50	75	▲ 5,02	▲ 2,38	▲ 1,99
Coğrafya-1	6	3	2	2,50	42	◆ 2,50	▲ 1,19	▲ 0,97
Edebiyat-Sosyal-1	40	19	17	14,75	37	▼ 18,25	▲ 8,37	▲ 6,37
Tarih-2	11	5	5	3,75	34	▲ 1,83	▲ 0,94	▲ 0,94
Coğrafya-2	11	8	3	7,25	66	▲ 2,77	▲ 1,37	▲ 1,43
Felsefe	6	0	0	0,00	0	▼ 0,94	▼ 0,43	▼ 0,49
Felsefe Grubu	6	0	0	0,00	0	▼ 0,92	▼ 0,43	▼ 0,48
Din Kül. ve Ahl. Bil.	6	0	0	0,00	0	▼ 1,22	▼ 0,62	▼ 0,65
Felsefe (Seçmeli)	6	0	0	0,00	0	◆ 0,00	◆ 0,00	◆ 0,00
Sosyal-2	40	13	8	11,00	28	▲ 7,69	▲ 3,80	▲ 3,99
Toplam:	280	81	45	69,75	25	▼ 69,89	▼ 81,68	▼ 84,60
Soru No	1234567890123456789012345678901234567890							
Edebiyat-Sosyal-1	bBAcaAbcBEgCc Dbe bbdeA ECaCCEaBCBecC E							
Cevap Anahtarı	A ABADAEACBBEECEBEDEDCDBADECADCCCECBADCCCE							
Sosyal-2	ce EbcBbdBEcAdABEBEDA							
Cevap Anahtarı	A ECDEECBCCBECDAAABEEBEDADBDBDCDDDBEAEDBECEBEEBD							

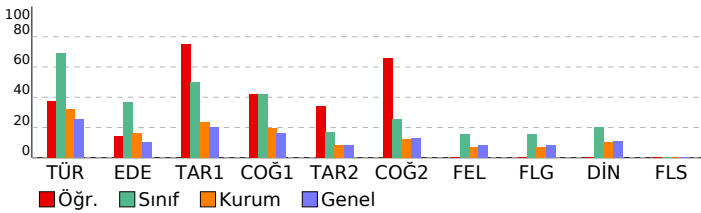

ORJİNAL TG AYT 1				
DERSLERE GÖRE ANALİZ				
Edebiyat-Sosyal-1				
Türkçe	S	D	Y	B%
Metne Sözcük Yerleştirme	1	0	1	0
Parçadaki Cümlelerin İçerik ve Özellikleri	1	1	0	100
Paragrafta Yardımcı Düşünceler	4	2	2	50
Edebiyat				
S	D	Y	B%	
Edebi Sanatlar	1	0	1	0
Geleneksel Türk Tiyatrosu	1	0	1	0
Şiir	1	1	0	100
Geçiş Dönemi Türk Edebiyatı	1	1	0	100
Aşık Edebiyatında Nazım Türleri	1	0	1	0
Divan Edebiyatında Şiir	1	1	0	100
Divan Edebiyatında Nazım Türleri	1	0	1	0
Tanzimat Dönemi Sanatçıları	1	0	0	0
Millî Mücadele Dönemi Edebiyatı ve Sanatçıları	1	1	0	100
Servetifunun Dönemi Sanatçıları	1	0	1	0
Cumhuriyet Dönemi'nde Tiyatro	2	0	2	0
Millî Edebiyat Dönemi'nde Roman	2	0	1	0
Cumhuriyet Dönemi'nde Şiir / Garip Akımı	2	1	1	50
Edebi Akımlar	1	0	1	0
Cumhuriyet Dönemi'nde Modernizmi ve Postmodernizmi Esas Alan Roman	1	0	0	0
Tarih-1				
S	D	Y	B%	
İslamiyet Yayılıyor	1	1	0	100
İnsanlığın Hafızası Tarih	1	1	0	100
Büyük Selçuklu Devleti'nin Yönetim ve Toplum Yapısı	1	1	0	100
İslam Dünyası Liderliği	1	0	1	0
Avrupa'da Değişim Çağı	1	1	0	100
İggallerin Başlaması ve Millî Mücadele'ye Hazırlık	1	1	0	100
I. Dünya Savaşı (1914-1918)	3	3	0	100
Siyasi Alandaki İnkılaplar	1	0	1	0
Coğrafya-1				
S	D	Y	B%	
Beşeri Sistemler	1	1	0	100
Ulaşım sisteminin gelişiminde etkili olan faktörleri açıkla.	1	0	1	0
Çevre ve Toplum	1	0	1	0
Türkiye'deki bölgesel kalkınma projelerini ekonomik, sosyal ve kültürel etkileri açısından değerlendirir.	1	1	0	100
Doğal unsurları üretim, dağıtım ve tüketim süreçleri üzerindeki etkisi açısından değerlendirir.	1	0	0	0
Doğal kaynakların sürdürülebilir kullanımını geri dönüşüm stratejileri açısından değerlendirir.	1	1	0	100
Sosyal-2				
Tarih-2	S	D	Y	B%
İnsanlığın Hafızası Tarih	1	0	1	0
İslamiyet Yayılıyor	1	0	1	0
Büyük Selçuklu Devleti'nin Yönetim ve Toplum Yapısı	1	0	0	0
Türklerde Coğrafya ile Oluşan Yaşam Tarzı	1	1	0	100
Fetih ve Fatih	1	0	1	0
İhtilaller Çağı	1	1	0	100
Atatürk Dönemi İç Politikadaki Gelişmeler	1	1	0	100
İggallerin Başlaması ve Millî Mücadele'ye Hazırlık	1	0	1	0
I. Dünya Savaşı (1914-1918)	2	1	1	50
20. Yüzyıl Başlarında Osmanlı Devleti	1	1	0	100
Coğrafya-2				
S	D	Y	B%	
Türkiye'de uygulanan ekonomi politikalarını mekânsal etkileri açısından değerlendirir.	1	1	0	100
Şehirlerin küresel ve bölgesel etkilerini fonksiyonel açıdan yorumlar.	1	0	1	0
Ulaşım sisteminin gelişiminde etkili olan faktörleri açıkla.	2	0	2	0
Türk kültür bölgeleri ile ülkemiz arasındaki tarihi ve kültürel bağları açıkla.	2	2	0	100
Ülkeler ve bölgeler arasındaki ticaret ile ham madde, üretim ve pazar alanlarını ilişkilendirir.	1	1	0	100
Ortak doğal ve kültürel mirasa yönelik tehditleri açıkla.	1	1	0	100
Doğal Kaynak Kullanımının Çevresel Etkileri	2	2	0	100
Tarım-Ekonomi ilişkisi	1	1	0	100
Felsefe				
S	D	Y	B%	
Felsefenin ortaya çıkışı hazırlayan düşünce ortamını açıkla.	1	0	0	0
Düşünme ve akıl yürütmeye dilediği doğru kullanmanın önemini açıkla.	1	0	0	0
Ahlak felsefesinin konusunu ve problemlerini açıkla.	1	0	0	0
Psikolojinin konusunu kavrar.	1	0	0	0
Psikolojinin Temel Süreçleri	1	0	0	0
Algıyı etkileyen etkenleri açıkla.	1	0	0	0
Felsefe Grubu				
S	D	Y	B%	
Sosyolojik araştırmalarda kullanılan yöntemleri tanı.	1	0	0	0
Mantığın pratik yaşam açısından önemini fark eder.	1	0	0	0
Bilim, Teknoloji ve Kitle İletişim Araçları	1	0	0	0
Sembolik Mantığa Geçiş	1	0	0	0
Toplumsal Değişme ve Değişmeyi Etkileyen Faktörler	1	0	0	0
Önemler Mantığı	1	0	0	0
Din Kül. ve Ahl. Bil.				
S	D	Y	B%	
DİN VE İSLAM	1	0	0	0
Ahlaki Tutum ve Davranışlar	1	0	0	0
İslam Düşüncesinde İtikadi, Siyasal ve Fikhi Yorumlar	1	0	0	0
Kur'an'a Göre Hz. Muhammed	1	0	0	0
İnançla İlgili Meseleler	1	0	0	0
Güncel Dini Meseleler	1	0	0	0
Felsefe (Seçmeli)				
S	D	Y	B%	
Düşünme ve akıl yürütmeye dilediği doğru kullanmanın önemini açıkla.	1	0	0	0
Örnek felsefi metinlerden hareketle MÖ 6. yüzyıl-MS 2. yüzyıl filozoflarının felsefi görüşlerini analiz eder.	1	0	0	0
Davranışın oluşum sürecini fark eder.	1	0	0	0
Toplumsal konum, statü ve rol kavramları arasında ilişki kurar.	1	0	0	0
Kültürün öğelerini analiz eder.	1	0	0	0
Akıl ikelerinin önemini değerlendirir.	1	0	0	0

SONUÇ BELGESİ							
MANİSA / YUNUSEMRE / KEP AKADEMİ							
Öğrenci			Numara		Sınıf		
MELİH SÜMER			0		ME		
Puan Türü	Puan	Genel Ortalama	Dereceler				
			Snf	Kurum	İlçe	İl	Genel
SÖZ	▲ 259,488	213,510	19	69	141	302	7949
SAY	▼ 213,910	244,310	4	192	480	888	27192
EA	▲ 289,543	232,020	6	53	153	246	6530
Katılımlar:			56	397	838	1612	48965

İsminiz ile eşleşen TYT bilgileriniz kullanılmıştır.

Ders	Soru	Doğru	Yanlış	Net	Başarı %	Sınıf Ort.	Kurum Ort.	Genel Ort.
Türkçe	40	32	6	30,50	76			
Tarih-1	5	4	1	3,75	75			
Coğrafya-1	5	4	1	3,75	75			
Felsefe	5	3	1	2,75	55			
Din Kült. ve Ahl. Bil.	5	5	0	5,00	100			
TYT Sosyal	20	16	3	15,25	76			
Matematik-1	30	7	0	7,00	23			
Geometri	10	0	0	0,00	0			
TYT Matematik	40	7	0	7,00	18			
Fizik	7	0	0	0,00	0			
Kimya	7	0	0	0,00	0			
Biyoloji	6	0	0	0,00	0			
TYT Fen	20	0	0	0,00	0			
Türkçe	6	6	0	6,00	100	▲ 4,15	▲ 1,91	▲ 1,51
Edebiyat	18	11	3	10,25	57	▲ 6,57	▲ 2,89	▲ 1,90
Tarih-1	10	7	3	6,25	63	▲ 5,02	▲ 2,38	▲ 1,99
Coğrafya-1	6	5	1	4,75	79	▲ 2,50	▲ 1,19	▲ 0,97
Edebiyat-Sosyal-1	40	29	7	27,25	68	▲ 18,25	▲ 8,37	▲ 6,37
Matematik-2	30	9	3	8,25	28	▲ 2,15	▲ 6,89	▲ 7,43
Geometri	10	0	0	0,00	0	▼ 0,17	▼ 1,57	▼ 1,78
Matematik	40	9	3	8,25	21	▲ 2,32	▼ 8,46	▼ 9,21
Toplam:	280	93	19	88,25	32	▲ 69,89	▲ 81,68	▲ 84,60
Soru No	1234567890123456789012345678901234567890							
Edebiyat-Sosyal-1	BAEAADBECEBEa CeB DC cABCceCEEABCbAeCEDC							
Cevap Anahtarı	B BAEAADBECEBEECEDCDDCDDABCDCCEEABCCABCEDC							
Matematik	B EBB cA CAC eb C							
Cevap Anahtarı	BCDEBBCCDABCACABCCBCCABBBAEBDCBDCDADADB							

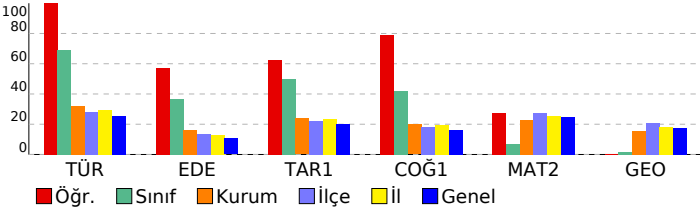

ORJİNAL TG AYT 1				
DERSLERE GÖRE ANALİZ				
Edebiyat-Sosyal-1				
Türkçe	S	D	Y	B%
Metne Sözcük Yerleştirme	1	1	0	100
Parçadaki Cümlelerin İçerik ve Özellikleri	1	1	0	100
Paragrafta Yardımcı Düşünceler	4	4	0	100
Edebiyat	S	D	Y	B%
Edebi Sanatlar	1	1	0	100
Geleneksel Türk Tiyatrosu	1	1	0	100
Şiir	1	1	0	100
Geçmiş Dönem Türk Edebiyatı	1	1	0	100
Aşık Edebiyatında Nazım Türleri	1	1	0	100
Divan Edebiyatında Şiir	1	1	0	100
Divan Edebiyatında Nazım Türleri	1	1	0	100
Tanzimat Dönemi Sanatçıları	1	0	1	0
Millî Mücadele Dönemi Edebiyatı ve Sanatçıları	1	0	1	0
Servetifunun Dönemi Sanatçıları	1	0	0	0
Cumhuriyet Dönemi'nde Tiyatro	2	1	0	50
Millî Edebiyat Dönemi'nde Roman	2	2	0	100
Cumhuriyet Dönemi'nde Şiir / Garip Akımı	2	1	0	50
Edebi Akımlar	1	0	0	0
Cumhuriyet Dönemi'nde Modernizmi ve Postmodernizmi Esas Alan Roman	1	0	1	0
Tarih-1	S	D	Y	B%
İslamiyet Yayılıyor	1	1	0	100
İnsanlığın Hafızası Tarih	1	1	0	100
Büyük Selçuklu Devleti'nin Yönetim ve Toplum Yapısı	1	1	0	100
İslam Dünyası Liderliği	1	0	1	0
Avrupa'da Değişim Çağı	1	0	1	0
İggallerin Başlaması ve Millî Mücadele'ye Hazırlık	1	1	0	100
I. Dünya Savaşı (1914-1918)	3	3	0	100
Siyasi Alandaki İnkılaplar	1	0	1	0
Coğrafya-1	S	D	Y	B%
Beşeri Sistemler	1	0	1	0
Ulaşım sisteminin gelişiminde etkili olan faktörleri açıkla.	1	1	0	100
Çevre ve Toplum	1	1	0	100
Türkiye'deki bölgesel kalkınma projelerini ekonomik, sosyal ve kültürel etkileri açısından değerlendirir.	1	1	0	100
Doğal unsurları üretim, dağıtım ve tüketim süreçleri üzerindeki etkisini açısından değerlendirir.	1	1	0	100
Doğal kaynakların sürdürülebilir kullanımını geri dönüşüm stratejileri açısından değerlendirir.	1	1	0	100
Matematik	S	D	Y	B%
Matematik-2	S	D	Y	B%
Dört İşlem Yeteneği	1	1	0	100
Çarpımlara Ayırma	1	1	0	100
Asal Sayılar ve Aralarında Asal Sayılar	1	1	0	100
Kökü İfadeler	1	1	0	100
Polinomlarda Bölme İşlemi ve Bölme İşleminde Kalanı Bulma	1	0	0	0
Kartezyen Çarpım	1	1	0	100
Eşitsizlikler	1	0	0	0
Önemler ve Bileşik Önemler	1	0	0	0
Pascal Üçgeni ve Binom Açılımı	1	0	0	0
Logaritma Fonksiyonunun Özellikleri	2	1	0	50
Aritmetik Dizi	1	1	0	100
Parabolün Tepe Noktası	1	0	0	0
OLASILIK	1	1	0	100
Permütasyon	1	0	1	0
Fonksiyonlarda İşlemler	1	1	0	100
0/0 Belirsizliği	1	0	0	0
LİMİT VE SÜREKLİLİK	1	0	0	0
Türev Kuralları	1	0	0	0
Türevin Fiziksel Anlamı ve Türevin Geometrik Yorumu	1	0	0	0
Minimum-Maksimum Problemleri	1	0	1	0
Artanlık-Azalanlık-Ekstremum Noktalar	1	0	0	0
Integral Alma Kuralları	1	0	1	0
Integral ile Alan Hesabı	2	0	0	0
Değişken Değiştirme Yöntemiyle İntegral Alma	1	0	0	0
Trigonometrik Fonksiyonların Aralığı ve Sıralaması	1	0	0	0
Üçgenin Trigonometrik Bağlantıları	1	0	0	0
Yarım Açılış Formülleri	1	0	0	0
Trigonometrik Denklemler	1	0	0	0
Geometri	S	D	Y	B%
Geometrik Kavramlar ve Doğruda Açılar	1	0	0	0
Paralelkenar	1	0	0	0
Dairede Çevre ve Alan	1	0	0	0
Çemberin Analitik İncelenmesi	2	0	0	0
ANALİTİK GEOMETRİ	3	0	0	0
Dönüşüm Geometrisi	1	0	0	0
Prizmalar	1	0	0	0

SONUÇ BELGESİ							
MANİSA / YUNUSEMRE / KEP AKADEMİ							
Öğrenci			Numara		Sınıf		
MELİS DANACIOĞLU			0		ME		
Puan Türü	Puan	Genel Ortalama	Dereceler				
			Snf	Kurum	İlçe	İl	Genel
SÖZ	▲ 228,220	213,510	38	137	280	562	14418
SAY	▼ 194,173	244,310	17	277	645	1182	34847
EA	▲ 255,798	232,020	14	122	311	542	14977
Katılımlar:			56	397	838	1612	48965

T.C.No ile eşleşen TYT bilgileriniz kullanılmıştır.

Ders	Soru	Doğru	Yanlış	Net	Başarı %	Sınıf Ort.	Kurum Ort.	Genel Ort.
Türkçe	40	28	12	26,25	66			
Tarih-1	5	3	2	2,50	50			
Coğrafya-1	5	3	2	2,75	55			
Felsefe	5	1	4	1,00	20			
Din Kült. ve Ahl. Bil.	5	2	3	2,00	40			
TYT Sosyal	20	9	11	8,25	41			
Matematik-1	30	0	30	-0,75	-3			
Geometri	10	1	9	1,00	10			
TYT Matematik	40	1	39	0,25	1			
Fizik	7	3	4	3,00	43			
Kimya	7	0	7	0,00	0			
Biyoloji	6	0	6	0,00	0			
TYT Fen	20	3	17	3,00	15			
Türkçe	6	2	4	1,00	17	▼ 4,15	▼ 1,91	▼ 1,51
Edebiyat	18	14	4	13,25	74	▲ 6,57	▲ 2,89	▲ 1,90
Tarih-1	10	5	5	4,50	45	▼ 5,02	▲ 2,38	▲ 1,99
Coğrafya-1	6	4	2	4,00	67	▲ 2,50	▲ 1,19	▲ 0,97
Edebiyat-Sosyal-1	40	25	15	22,75	57	▲ 18,25	▲ 8,37	▲ 6,37
Matematik-2	30	7	23	6,75	23	▲ 2,15	▼ 6,89	▼ 7,43
Geometri	10	1	9	1,00	10	▲ 0,17	▼ 1,57	▼ 1,78
Matematik	40	8	32	7,75	19	▲ 2,32	▼ 8,46	▼ 9,21
Toplam:	280	74	206	68,25	24	▼ 69,89	▼ 81,68	▼ 84,60
Soru No	1234567890123456789012345678901234567890							
Edebiyat-Sosyal-1	BAdebccECBEEECaBCCDCDeA DCCa BCbAB E C							
Cevap Anahtarı	BBAEAADBECEBEEECDBCCDDABCDCCEAEABCCABCEDC							
Matematik	EBB C dAEB A							
Cevap Anahtarı	BCDEBBCCDABCACABCCBCCABBBABEBDCBDCDADADB							

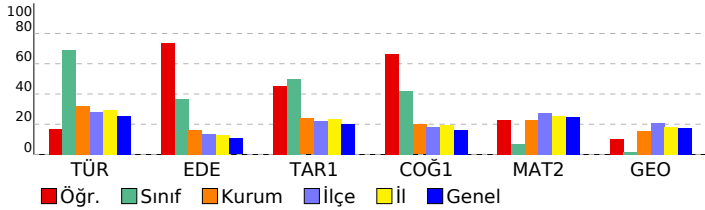

ORJİNAL TG AYT 1				
DERSLERE GÖRE ANALİZ				
Edebiyat-Sosyal-1				
Türkçe	S	D	Y	B%
Metne Sözcük Yerleştirme	1	1	0	100
Parçadaki Cümlelerin İçerik ve Özellikleri	1	1	0	100
Paragrafta Yardımcı Düşünceler	4	0	4	0
Edebiyat	S	D	Y	B%
Edebi Sanatlar	1	1	0	100
Geleneksel Türk Tiyatrosu	1	1	0	100
Şiir	1	0	1	0
Geçiş Dönemi Türk Edebiyatı	1	1	0	100
Aşık Edebiyatında Nazım Türleri	1	1	0	100
Divan Edebiyatında Şiir	1	1	0	100
Divan Edebiyatında Nazım Türleri	1	1	0	100
Tanzimat Dönemi Sanatçıları	1	1	0	100
Millî Mücadele Dönemi Edebiyatı ve Sanatçıları	1	0	1	0
Servetifunun Dönemi Sanatçıları	1	1	0	100
Cumhuriyet Dönemi'nde Tiyatro	2	2	0	100
Millî Edebiyat Dönemi'nde Roman	2	1	0	50
Cumhuriyet Dönemi'nde Şiir / Garip Akımı	2	2	0	100
Edebi Akımlar	1	1	0	100
Cumhuriyet Dönemi'nde Modernizmi ve Postmodernizmi Esas Alan Roman	1	0	1	0
Tarih-1	S	D	Y	B%
İslamiyet Yayılıyor	1	0	0	0
İnsanlığın Hafızası Tarih	1	1	0	100
Büyük Selçuklu Devleti'nin Yönetim ve Toplum Yapısı	1	0	0	0
İslam Dünyası Liderliği	1	1	0	100
Avrupa'da Değişim Çağı	1	1	0	100
İggallerin Başlaması ve Millî Mücadele'ye Hazırlık	1	0	0	0
I. Dünya Savaşı (1914-1918)	3	2	1	67
Siyasi Alandaki İnkılaplar	1	0	1	0
Coğrafya-1	S	D	Y	B%
Beşeri Sistemler	1	1	0	100
Ulaşım sisteminin gelişiminde etkili olan faktörleri açıkla.	1	1	0	100
Çevre ve Toplum	1	0	0	0
Türkiye'deki bölgesel kalkınma projelerini ekonomik, sosyal ve kültürel etkileri açısından değerlendirir.	1	1	0	100
Doğal unsurları üretim, dağıtım ve tüketim süreçleri üzerindeki etkisi açısından değerlendirir.	1	0	0	0
Doğal kaynakların sürdürülebilir kullanımını geri dönüşüm stratejileri açısından değerlendirir.	1	1	0	100
Matematik	S	D	Y	B%
Matematik-2	S	D	Y	B%
Dört İşlem Yeteneği	1	1	0	100
Çarpımlara Ayırma	1	1	0	100
Asal Sayılar ve Aralarında Asal Sayılar	1	1	0	100
Kökü İfadeler	1	0	0	0
Polinomlarda Bölme İşlemi ve Bölme İşleminde Kalanı Bulma	1	0	0	0
Kartezyen Çarpım	1	0	0	0
Eşitsizlikler	1	0	0	0
Önermeler ve Bileşik Önermeler	1	0	0	0
Pascal Üçgeni ve Binom Açılımı	1	0	0	0
Logaritma Fonksiyonunun Özellikleri	2	0	0	0
Aritmetik Dizi	1	0	0	0
Parabolün Tepe Noktası	1	0	0	0
OLASILIK	1	0	0	0
Permütasyon	1	0	0	0
Fonksiyonlarda İşlemler	1	0	0	0
0/0 Belirsizliği	1	0	0	0
LİMİT VE SÜREKLİLİK	1	0	0	0
Türev Kuralları	1	0	0	0
Türevin Fiziksel Anlamı ve Türevin Geometrik Yorumu	1	0	0	0
Minimum-Maksimum Problemleri	1	0	0	0
Artanlık-Azalanlık-Ekstremum Noktalar	1	0	0	0
Integral Alma Kuralları	1	1	0	100
Integral ile Alan Hesabı	2	2	0	100
Değişken Değiştirme Yöntemiyle İntegral Alma	1	1	0	100
Trigonometrik Fonksiyonların Aralığı ve Sıralaması	1	0	0	0
Üçgenin Trigonometrik Bağlantıları	1	0	0	0
Yarı Açılış Formülleri	1	0	0	0
Trigonometrik Denklemler	1	0	1	0
Geometri	S	D	Y	B%
Geometrik Kavramlar ve Doğru Açılar	1	0	0	0
Paralelkenar	1	0	0	0
Dairede Çevre ve Alan	1	0	0	0
Çemberin Analitik İncelenmesi	2	0	0	0
ANALİTİK GEOMETRİ	3	1	0	33
Dönüşüm Geometrisi	1	0	0	0
Prizmalar	1	0	0	0

SONUÇ BELGESİ							
MANİSA / YUNUSEMRE / KEP AKADEMİ							
Öğrenci			Numara		Sınıf		
MELİSA *TAY			0		ME		
Puan Türü	Puan	Genel Ortalama	Dereceler				
			Snf	Kurum	İlçe	İl	Genel
SÖZ	▲ 251,100	213,510	27	87	171	363	9258
SAY	▼ 167,175	244,310	41	360	781	1478	45413
EA	▼ 201,815	232,020	45	273	612	1173	34178
Katılımlar:			56	397	838	1612	48965

T.C.No ile eşleşen TYT bilgileriniz kullanılmıştır.

Ders	Soru	Doğru	Yanlış	Net	Başarı %	Sınıf Ort.	Kurum Ort.	Genel Ort.
<i>Türkçe</i>	40	20	12	17.00	43			
<i>Tarih-1</i>	5	2	1	1.75	35			
<i>Coğrafya-1</i>	5	4	1	3.75	75			
<i>Felsefe</i>	5	3	0	3.00	60			
<i>Din Kül. ve Ahl. Bil.</i>	5	4	0	4.00	80			
<i>TYT Sosyal</i>	20	13	2	12.50	63			
<i>Matematik-1</i>	30	2	0	2.00	7			
<i>Geometri</i>	10	0	0	0.00	0			
<i>TYT Matematik</i>	40	2	0	2.00	5			
<i>Fizik</i>	7	1	1	0.75	11			
<i>Kimya</i>	7	1	0	1.00	14			
<i>Biyoloji</i>	6	0	0	0.00	0			
<i>TYT Fen</i>	20	2	1	1.75	9			
Türkçe	6	4	2	3,50	58	▼ 4,15	▲ 1,91	▲ 1,51
Edebiyat	18	7	3	6,25	35	▼ 6,57	▲ 2,89	▲ 1,90
Tarih-1	10	4	3	3,25	33	▼ 5,02	▲ 2,38	▲ 1,99
Coğrafya-1	6	1	0	1,00	17	▼ 2,50	▼ 1,19	▲ 0,97
Edebiyat-Sosyal-1	40	16	8	14,00	35	▼ 18,25	▲ 8,37	▲ 6,37
Tarih-2	11	5	1	4,75	43	▲ 1,83	▲ 0,94	▲ 0,94
Coğrafya-2	11	7	1	6,75	61	▲ 2,77	▲ 1,37	▲ 1,43
Felsefe	6	3	0	3,00	50	▲ 0,94	▲ 0,43	▲ 0,49
Felsefe Grubu	6	0	0	0,00	0	▼ 0,92	▼ 0,43	▼ 0,48
Din Kül. ve Ahl. Bil.	6	3	0	3,00	50	▲ 1,22	▲ 0,62	▲ 0,65
Felsefe (Seçmeli)	6	0	0	0,00	0	◆ 0,00	◆ 0,00	◆ 0,00
Sosyal-2	40	18	2	17,50	44	▲ 7,69	▲ 3,80	▲ 3,99
Matematik-2	30	1	4	0,00	0	▼ 2,15	▼ 6,89	▼ 7,43
Geometri	10	0	0	0,00	0	▼ 0,17	▼ 1,57	▼ 1,78
Matematik	40	1	4	0,00	0	▼ 2,32	▼ 8,46	▼ 9,21
Toplam:	280	72	29	64,75	23	▼ 69,89	▼ 81,68	▼ 84,60
Soru No	1234567890123456789012345678901234567890							
Edebiyat-Sosyal-1	BdbAAD d EC dCC CDeA CCEdc Ca E							
Cevap Anahtarı	B BAEAADBCEBCEECBCCDDABCDCCEAEABCCABCEDC							
Sosyal-2	dC EB C E DDA A EBbEBC D E B E							
Cevap Anahtarı	B ECDEBCEBCEBDDACAABEBEBCDCBDDDBEBDDAEABCEBEDBE							
Matematik	c dBc b							
Cevap Anahtarı	B BCDEBBCCDABCACABCCBCCABBBAEBDCBCDADADB							

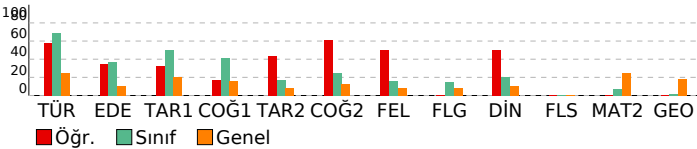

ORJİNAL TG AYT 1				
DERSLERE GÖRE ANALİZ				
Edebiyat-Sosyal-1				
Türkçe	S	D	Y	B%
Metne Sözcük Yerleştirme	1	0	1	0
Parçadaki Cümlelerin İçerik ve Özellikleri	1	1	0	100
Paragrafa Yardımcı Düşünceler	4	3	1	75
Edebiyat	S	D	Y	B%
Edebi Sanatlar	1	0	0	0
Geleneksel Türk Tiyatrosu	1	0	0	0
Şiir	1	0	0	0
Geçiş Dönemi Türk Edebiyatı	1	0	1	0
Aşık Edebiyatında Nazım Türleri	1	0	0	0
Divan Edebiyatında Şiir	1	1	0	100
Divan Edebiyatında Nazım Türleri	1	0	1	0
Tanzimat Dönemi Sanatçıları	1	0	0	0
Millî Mücadele Dönemi Edebiyatı ve Sanatçıları	1	0	0	0
Servetifunun Dönemi Sanatçıları	1	1	0	100
Cumhuriyet Dönemi'nde Tiyatro	2	1	0	50
Millî Edebiyat Dönemi'nde Roman	2	1	0	50
Cumhuriyet Dönemi'nde Şiir / Garip Akımı	2	2	0	100
Edebi Akımlar	1	1	0	100
Cumhuriyet Dönemi'nde Modernizmi ve Postmodernizmi Esas Alan Roman	1	0	1	0
Tarih-1	S	D	Y	B%
İslamiyet Yayılıyor	1	0	1	0
İnsanlığın Hafızası Tarih	1	1	0	100
Büyük Selçuklu Devleti'nin Yönetim ve Toplum Yapısı	1	0	1	0
İslam Dünyası Liderliği	1	0	0	0
Avrupa'da Değişim Çağı	1	1	0	100
İggallerin Başlaması ve Millî Mücadele'ye Hazırlık	1	0	0	0
I. Dünya Savaşı (1914-1918)	3	2	0	67
Siyasi Alandaki İnkılaplar	1	0	1	0
Coğrafya-1	S	D	Y	B%
Beşeri Sistemler	1	0	0	0
Ulaşım sisteminin gelişiminde etkili olan faktörleri açıkla.	1	0	0	0
Cevre ve Toplum	1	0	0	0
Türkiye'deki bölgesel kalkınma projelerini ekonomik, sosyal ve kültürel etkileri açısından değerlendir.	1	0	0	0
Doğal unsurları üretim, dağıtım ve tüketim süreçleri üzerindeki etkisi açısından değerlendir.	1	0	0	0
Doğal kaynakların sürdürülebilir kullanımını geri dönüşüm stratejileri açısından değerlendir.	1	1	0	100
Sosyal-2	S	D	Y	B%
Tarih-2	S	D	Y	B%
İnsanlığın Hafızası Tarih	1	1	0	100
İslamiyet Yayılıyor	1	0	0	0
Büyük Selçuklu Devleti'nin Yönetim ve Toplum Yapısı	1	0	0	0
Türklerde Coğrafya ile Oluşan Yaşam Tarzı	1	0	1	0
Feth ve Fatih	1	0	0	0
İhtilaller Çağı	1	1	0	100
Atatürk Dönemi İç Politikadaki Gelişmeler	1	1	0	100
İggallerin Başlaması ve Millî Mücadele'ye Hazırlık	1	0	0	0
I. Dünya Savaşı (1914-1918)	2	1	0	50
20. Yüzyıl Başlarında Osmanlı Devleti	1	1	0	100
Coğrafya-2	S	D	Y	B%
Türkiye'de uygulanan ekonomi politikalarını mekânsal etkileri açısından değerlendir.	1	0	0	0
Şehirlerin küresel ve bölgesel etkilerini fonksiyonel açıdan yorumla.	1	1	0	100
Ulaşım sisteminin gelişiminde etkili olan faktörleri açıkla.	2	2	0	100
Türk kültür bölgeleri ile ilkömür arasındaki tarihi ve kültürel bağları açıkla.	2	1	0	50
Ülkeler ve bölgeler arasındaki ticaret ile ham madde, üretim ve pazar alanlarını ilişkilendir.	1	0	1	0
Ortak doğal ve kültürel mirasa yönelik tehditleri açıkla.	1	1	0	100
Doğal Kaynak Kullanımının Çevresel Etkileri	2	1	0	50
Tarım-Ekonomi ilişkisi	1	1	0	100
Felsefe	S	D	Y	B%
Felsefenin ortaya çıkışı hazırlayan düşünce ortamını açıkla.	1	0	0	0
Düşünme ve akıl yürütmede dili doğru kullanmanın önemi açıkla.	1	0	0	0
Ahlak felsefesinin konusunu ve problemlerini açıkla.	1	1	0	100
Psikolojinin konusunu kavra.	1	1	0	100
Psikolojinin Temel Süreçleri	1	0	0	0
Algıyı etkileyen etkenleri açıkla.	1	0	0	0
Bilim, Teknoloji ve Kitle İletişim Araçları	1	0	0	0
Felsefe Grubu	S	D	Y	B%
Sosyolojik araştırmalarda kullanılan yöntemleri tanı.	1	0	0	0
Mantığın pratik yaşam açısından önemi fark eder.	1	0	0	0
Bilim, Teknoloji ve Kitle İletişim Araçları	1	0	0	0
Sembolik Mantığa Geçiş	1	0	0	0
Toplumsal Değişme ve Değişmeyi Etkileyen Faktörler	1	0	0	0
Önermeler Mantığı	1	0	0	0
Düşünme ve akıl yürütmede dili doğru kullanmanın önemi açıkla.	1	0	0	0
Din Kül. ve Ahl. Bil.	S	D	Y	B%
DİN VE İSLAM	1	0	0	0
Ahlaki Tutum ve Davranışlar	1	1	0	100
İslam Düşüncesinde İtikadi, Siyasi ve Fikhi Yorumlar	1	0	0	0
Kur'an'a Göre Hz. Muhammed	1	1	0	100
İnançla İlgili Meseleler	1	1	0	100
Güncel Dini Meseleler	1	0	0	0
Felsefe (Seçmeli)	S	D	Y	B%
Düşünme ve akıl yürütmede dili doğru kullanmanın önemi açıkla.	1	0	0	0
Örnek felsefi metinlerden hareketle MÖ 6. yüzyıl-MS 2. yüzyıl filozoflarının felsefi görüşlerini analiz eder.	1	0	0	0
Davranışın oluşum sürecini fark eder.	1	0	0	0
Toplumsal konum, statü ve rol kavramları arasında ilişki kurar.	1	0	0	0
Kültürün öğelerini analiz eder.	1	0	0	0
Akıl ilkelerinin önemi değerlendir.	1	0	0	0
Matematik	S	D	Y	B%
Matematik-2	S	D	Y	B%
Dört İşlem Yeteneği	1	0	1	0
Çarpımlara Ayırma	1	0	1	100
Asal Sayılar ve Aralarında Asal Sayılar	1	1	0	0
Kökü ifadeler	1	0	1	0
Polinomlarda Bölme işlemi ve Bölme İşleminde Kalanı Bulma	1	0	0	0
Kartezyen Çarpım	1	0	0	0
Eğitsizlikler	1	0	1	0
Önermeler ve Bileşik Önermeler	1	0	0	0
Pascal Üçgeni ve Binom Açılımı	1	0	0	0
Logaritma Fonksiyonunun Özellikleri	2	0	0	0
Aritmetik Dizi	1	0	0	0
Parabolün Tepe Noktası	1	0	0	0
OLASILIK	1	0	0	0
Permutasyon	1	0	0	0
Fonksiyonlarda İşlemler	1	0	0	0
0/0 Belirsizliği	1	0	0	0

SONUÇ BELGESİ							
MANİSA / YUNUSEMRE / KEP AKADEMİ							
Öğrenci			Numara		Sınıf		
MERT ARSLAN			0		ME		
Puan Türü	Puan	Genel Ortalama	Dereceler				
			Snf	Kurum	İlçe	İl	Genel
SÖZ	▲ 257,548	213,510	22	74	151	316	8221
SAY	▼ 167,688	244,310	40	358	777	1470	45303
EA	▼ 227,988	232,020	24	189	456	836	24537
Katılımlar:			56	397	838	1612	48965

İsminiz ile eşleşen TYT bilgileriniz kullanılmıştır.

Ders	Soru	Doğru	Yanlış	Net	Başarı %	Sınıf Ort.	Kurum Ort.	Genel Ort.
Türkçe	40	23	15	19,25	48			
Tarih-1	5	4	1	3,75	75			
Coğrafya-1	5	2	3	1,25	25			
Felsefe	5	1	3	0,25	5			
Din Kül. ve Ahl. Bil.	5	4	1	3,75	75			
TYT Sosyal	20	11	8	9,00	45			
Matematik-1	30	6	6	4,50	15			
Geometri	10	0	4	-1,00	-10			
TYT Matematik	40	6	10	3,50	9			
Fizik	7	2	2	1,50	21			
Kimya	7	1	2	0,50	7			
Biyoloji	6	0	0	0,00	0			
TYT Fen	20	3	4	2,00	10			

Türkçe	6	6	0	6,00	100	▲ 4,15	▲ 1,91	▲ 1,51
Edebiyat	18	9	6	7,50	42	▲ 6,57	▲ 2,89	▲ 1,90
Tarih-1	10	8	2	7,50	75	▲ 5,02	▲ 2,38	▲ 1,99
Coğrafya-1	6	2	4	1,00	17	▼ 2,50	▼ 1,19	▲ 0,97
Edebiyat-Sosyal-1	40	25	12	22,00	55	▲ 18,25	▲ 8,37	▲ 6,37
Tarih-2	11	5	5	3,75	34	▲ 1,83	▲ 0,94	▲ 0,94
Coğrafya-2	11	6	4	5,00	45	▲ 2,77	▲ 1,37	▲ 1,43
Felsefe	6	0	1	-0,25	-4	▼ 0,94	▼ 0,43	▼ 0,49
Felsefe Grubu	6	0	0	0,00	0	▼ 0,92	▼ 0,43	▼ 0,48
Din Kül. ve Ahl. Bil.	6	4	2	3,50	58	▲ 1,22	▲ 0,62	▲ 0,65
Felsefe (Seçmeli)	6	0	0	0,00	0	◆ 0,00	◆ 0,00	◆ 0,00
Sosyal-2	40	15	12	12,00	30	▲ 7,69	▲ 3,80	▲ 3,99
Matematik-2	30	1	3	0,25	1	▼ 2,15	▼ 6,89	▼ 7,43
Geometri	10	0	1	-0,25	-3	▼ 0,17	▼ 1,57	▼ 1,78
Matematik	40	1	4	0,00	0	▼ 2,32	▼ 8,46	▼ 9,21
Toplam:	280	84	65	67,75	24	▼ 69,89	▼ 81,68	▼ 84,60

Soru No	1234567890123456789012345678901234567890							
Edebiyat-Sosyal-1	BAEAADcECaEEdCDBb Db AeDCCEdABCBcAcbdEc							
Cevap Anahtarı	B	BAEAADBECEBEECCDDBCCDDABCCCEEAABCCABCEDC						
Sosyal-2	EbcEBCdBe aeaDaaAbEBe b aEABCb							
Cevap Anahtarı	B	ECDEBCEBCEBDDACAABEEBECDCBDDDBEBDBEABCEBEDBE						
Matematik	aE c b d							
Cevap Anahtarı	B	BCDEBBCCDABACACABCCBCCABBBAEBDCBDCDADADB						

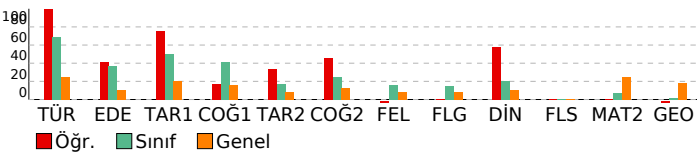

ORJİNAL TG AYT 1

DERSLERE GÖRE ANALİZ

Edebiyat-Sosyal-1	S D Y B%
Türkçe	S D Y B%
Metne Sözcük Yerleştirme	1 1 0 100
Parçadaki Cümlelerin İçerik ve Özellikleri	1 1 0 100
Paragrafta Yardımcı Düşünceler	4 4 0 100
Edebiyat	S D Y B%
Edebi Sanatlar	1 1 0 100
Genelkesele Türk Tiyatrosu	1 0 1 0
Şiir	1 0 1 0
Geçmiş Dönemi Türk Edebiyatı	1 1 0 100
Aşık Edebiyatında Nazım Türleri	1 1 0 100
Divan Edebiyatında Şiir	1 1 0 100
Divan Edebiyatında Nazım Türleri	1 1 0 100
Tanzimat Dönemi Sanatçıları	1 1 0 100
Millî Mücadele Dönemi Edebiyatı ve Sanatçıları	1 1 0 100
Servetifunun Dönemi Sanatçıları	1 0 1 0
Cumhuriyet Dönemi'nde Tiyatro	2 1 0 50
Millî Edebiyat Dönemi'nde Roman	2 0 2 0
Cumhuriyet Dönemi'nde Şiir / Garip Akımı	2 1 0 50
Edebi Akımlar	1 0 1 0
Cumhuriyet Dönemi'nde Modernizmi ve Postmodernizmi Esas Alan Roman	1 0 0 0
Tarih-1	S D Y B%
İslamiyet Yayılıyor	1 0 1 0
İnsanlığın Hafızası Tarih	1 1 0 100
Büyük Selçuklu Devleti'nin Yönetim ve Toplum Yapısı	1 1 0 100
İslam Dünyası Liderliği	1 1 0 100
Avrupa'da Değişim Çağı	1 1 0 100
İggallerin Başlaması ve Millî Mücadele'ye Hazırlık	1 1 0 100
I. Dünya Savaşı (1914-1918)	3 3 0 100
Siyasi Alandaki İnkılaplar	1 0 1 0
Coğrafya-1	S D Y B%
Beşeri Sistemler	1 0 1 0
Ulaşım sisteminin gelişiminde etkili olan faktörleri açıkla.	1 1 0 100
Cevre ve Toplum	1 0 1 0
Türkiye'deki bölgesel kalkınma projelerini ekonomik, sosyal ve kültürel etkileri açısından değerlendir.	1 1 0 100
Doğal unsurları üretim, dağıtım ve tüketim süreçleri üzerindeki etkisini açısından değerlendir.	1 0 1 0
Doğal kaynakların sürdürülebilir kullanımını geri dönüşüm stratejileri açısından değerlendir.	1 0 1 0
Sosyal-2	S D Y B%
Tarih-2	S D Y B%
İnsanlığın Hafızası Tarih	1 1 0 100
İslamiyet Yayılıyor	1 1 0 100
Büyük Selçuklu Devleti'nin Yönetim ve Toplum Yapısı	1 0 1 0
Türklerde Coğrafya ile Oluşan Yaşam Tarzı	1 1 0 100
Fetih ve Fatih	1 0 1 0
İhtilaller Çağı	1 0 1 0
Atatürk Dönemi İç Politikadaki Gelişmeler	1 1 0 100
İggallerin Başlaması ve Millî Mücadele'ye Hazırlık	1 0 0 0
I. Dünya Savaşı (1914-1918)	2 1 1 50
20. Yüzyıl Başlarında Osmanlı Devleti	1 0 1 0
Coğrafya-2	S D Y B%
Türkiye'de uygulanan ekonomi politikalarını mekânsal etkileri açısından değerlendir.	1 0 1 0
Şehirlerin küresel ve bölgesel etkilerini fonksiyonel açıdan yorumla.	1 0 1 0
Ulaşım sisteminin gelişiminde etkili olan faktörleri açıkla.	2 1 0 50
Türk kültür bölgeleri ile ülkemiz arasındaki tarihi ve kültürel bağları açıkla.	2 1 1 50
Ülkeler ve bölgeler arasındaki ticaret ile ham madde, üretim ve pazar alanlarını ilişkilendir.	1 1 0 100
Ortak doğal ve kültürel mirasa yönelik tehditleri açıkla.	1 1 0 100
Doğal Kaynak Kullanımının Çevresel Etkileri	2 1 1 50
Tarım-Ekonomi ilişkisi	1 1 0 100
Felsefe	S D Y B%
Felsefenin ortaya çıkışı hazırlayan düşünce ortamını açıkla.	1 0 0 0
Düşünme ve akıl yürütmede dili doğru kullanmanın önemi açıkla.	1 0 0 0
Ahlak felsefesinin konusunu ve problemlerini açıkla.	1 0 0 0
Psikolojinin konusunu kavra.	1 0 0 0
Psikolojinin Temel Süreçleri	1 0 0 0
Algıyı etkileyen etkenleri açıkla.	1 0 1 0
Bilim, Teknoloji ve Kitle İletişim Araçları	0 0 0 0
Felsefe Grubu	S D Y B%
Sosyolojik araştırmalarda kullanılan yöntemleri tanı.	1 0 0 0
Mantığın pratik yaşam açısından önemi fark eder.	1 0 0 0
Bilim, Teknoloji ve Kitle İletişim Araçları	1 0 0 0
Sembolik Mantığa Geçiş	1 0 0 0
Toplumsal Değişme ve Değişmeyi Etkileyen Faktörler	1 0 0 0
Önermeler Mantığı	1 0 0 0
Düşünme ve akıl yürütmede dili doğru kullanmanın önemi açıkla.	0 0 0 0
Din Kül. ve Ahl. Bil.	S D Y B%
DİN VE İSLAM	1 1 0 100
Ahlaki Tutum ve Davranışlar	1 1 0 100
İslam Düşüncesinde İtikadi, Siyasi ve Fikhi Yorumlar	1 0 1 0
Kur'an'a Göre Hz. Muhammed	1 1 0 100
İnançla İlgili Meseleler	1 0 1 0
Güncel Dini Meseleler	1 1 0 100
Felsefe (Seçmeli)	S D Y B%
Düşünme ve akıl yürütmede dili doğru kullanmanın önemi açıkla.	1 0 0 0
Örnek felsefi metinlerden hareketle MÖ 6. yüzyıl-MS 2. yüzyıl filozoflarının felsefi görüşlerini analiz eder.	1 0 0 0
Davranışın oluşum sürecini fark eder.	1 0 0 0
Toplumsal konum, statü ve rol kavramları arasındaki ilişki kura.	1 0 0 0
Kültürün öğelerini analiz eder.	1 0 0 0
Akıl ilkelerinin önemi değerlendir.	1 0 0 0
Matematik	S D Y B%
Matematik-2	S D Y B%
Dört İşlem Yeteneği	1 1 0 100
Çarpımlara Ayırma	1 0 0 0
Asal Sayılar ve Aralarında Asal Sayılar	1 0 1 0
Kökü ifadeler	1 0 0 0
Polinomlarda Bölme işlemi ve Bölme İşleminde Kalanı Bulma	1 0 0 0
Kartezyen Çarpım	1 0 0 0
Eğitsizlikler	1 0 0 0
Önermeler ve Bileşik Önermeler	1 0 1 0
Pascal Üçgeni ve Binom Açılımı	1 0 0 0
Logaritma Fonksiyonunun Özellikleri	2 0 0 0
Aritmetik Dizi	1 0 0 0
Parabolün Tepe Noktası	1 0 0 0
OLASILIK	1 0 0 0
Permutasyon	1 0 1 0
Fonksiyonlarda İşlemler	1 0 0 0
0/0 Belirsizliği	1 0 0 0

SONUÇ BELGESİ

ORIJİNAL TG AYT 1

MANİSA / YUNUSEMRE / KEP AKADEMİ

Öğrenci	Numara	Sınıf
MİLAY GAMZE KURU	0	ME

Puan Türü	Puan	Genel Ortalama	Dereceler				
			Snf	Kurum	İlçe	İl	Genel
SÖZ	▲ 258,528	213,510	20	72	147	310	8076
SAY	▼ 181,410	244,310	29	316	712	1317	41104
EA	▼ 208,055	232,020	43	258	581	1099	31875
Katılımlar:			56	397	838	1612	48965

T.C.No ile eşleşen TYT bilgileriniz kullanılmıştır.

Ders	Soru	Doğru	Yanlış	Net	Başarı %	Sınıf Ort.	Kurum Ort.	Genel Ort.
<i>Türkçe</i>	40	27	10	24,50	61			
<i>Tarih-1</i>	5	4	1	3,75	75			
<i>Coğrafya-1</i>	5	3	2	2,50	50			
<i>Felsefe</i>	5	1	2	0,50	10			
<i>Din Kül. ve Ahl. Bil.</i>	5	2	2	1,50	30			
<i>TYT Sosyal</i>	20	10	7	8,25	41			
<i>Matematik-1</i>	30	4	0	4,00	13			
<i>Geometri</i>	10	1	0	1,00	10			
<i>TYT Matematik</i>	40	5	0	5,00	13			
<i>Fizik</i>	7	0	1	-0,25	-4			
<i>Kimya</i>	7	1	1	0,75	11			
<i>Biyoloji</i>	6	0	4	-1,00	-17			
<i>TYT Fen</i>	20	1	6	-0,50	-3			
Türkçe	6	2	4	1,00	17	▼ 4,15	▼ 1,91	▼ 1,51
Edebiyat	18	6	8	4,00	22	▼ 6,57	▲ 2,89	▲ 1,90
Tarih-1	10	5	2	4,50	45	▼ 5,02	▲ 2,38	▲ 1,99
Coğrafya-1	6	4	1	3,75	63	▲ 2,50	▲ 1,19	▲ 0,97
Edebiyat-Sosyal-1	40	17	15	13,25	33	▼ 18,25	▲ 8,37	▲ 6,37
Tarih-2	11	4	6	2,50	23	▲ 1,83	▲ 0,94	▲ 0,94
Coğrafya-2	11	9	2	8,50	77	▲ 2,77	▲ 1,37	▲ 1,43
Felsefe	6	3	3	2,25	38	▲ 0,94	▲ 0,43	▲ 0,49
Felsefe Grubu	6	4	2	3,50	58	▲ 0,92	▲ 0,43	▲ 0,48
Din Kül. ve Ahl. Bil.	6	3	0	3,00	50	▲ 1,22	▲ 0,62	▲ 0,65
Felsefe (Seçmeli)	6	0	0	0,00	0	◆ 0,00	◆ 0,00	◆ 0,00
Sosyal-2	40	23	13	19,75	49	▲ 7,69	▲ 3,80	▲ 3,99
Matematik-2	30	2	1	1,75	6	▼ 2,15	▼ 6,89	▼ 7,43
Geometri	10	0	1	-0,25	-3	▼ 0,17	▼ 1,57	▼ 1,78
Matematik	40	2	2	1,50	4	▼ 2,32	▼ 8,46	▼ 9,21
Fizik	14	0	0	0,00	0	▼ 0,03	▼ 1,72	▼ 1,68
Kimya	13	0	1	-0,25	-2	▼ 0,00	▼ 2,02	▼ 2,29
Biyoloji	13	2	0	2,00	15	▲ 0,04	▼ 3,48	▼ 3,56
Fen Bilimleri	40	2	1	1,75	4	▲ 0,08	▼ 7,23	▼ 7,53
Toplam:	280	87	54	73,50	26	▲ 69,89	▼ 81,68	▼ 84,60

Soru No	1234567890123456789012345678901234567890
Edebiyat-Sosyal-1	dBdebACaccECBc ae bCaA ECab Ebb Bc CCE
Cevap Anahtarı	A ABADAEACBBEECEBEDEDCDCBADEACDCECBBCBADCCCE
Sosyal-2	becEaCB CaaCdbABEEBEaADbdDebabCDBEAE B
Cevap Anahtarı	A ECDEECBCCBECDAAABEEBEDADBBDBCDDCDBEAEDBECBEEBD
Matematik	Edb a
Cevap Anahtarı	A EBBCCADCCABADCBACCBCEBBBDBCCDDADDCABD
Fen Bilimleri	c E C
Cevap Anahtarı	A CABEEDDDCDAEDCADCBCCBAECECDCEADCCDECCA

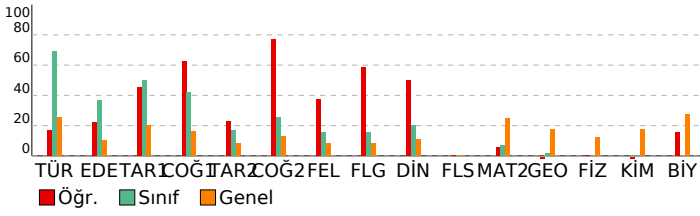

DERSLERE GÖRE ANALİZ

Edebiyat-Sosyal-1

Türkçe	S	D	Y	B%
Metne Sözcük Yerleştirme	1	0	1	0
Parçadaki Cümlelerin İçerik ve Özellikleri	1	1	0	100
Paragrafa Yardımcı Düşünceler	4	1	3	25
Edebiyat	S	D	Y	B%
Edebi Sanatlar	1	1	0	100
Geleneksel Türk Tiyatrosu	1	0	1	0
ŞİİR	1	0	1	0
Geçiş Dönemi Türk Edebiyatı	1	0	1	0
Aşık Edebiyatında Nazım Türleri	1	1	0	100
Divan Edebiyatında Şiir	1	1	0	100
Divan Edebiyatında Nazım Türleri	1	1	0	100
Tanzimat Dönemi Sanatçıları	1	0	1	0
Millî Mücadele Dönemi Edebiyatı ve Sanatçıları	1	0	0	0
Servetifunun Dönemi Sanatçıları	1	0	0	0
Cumhuriyet Dönemi'nde Tiyatro	2	1	1	50
Millî Edebiyat Dönemi'nde Roman	2	0	2	0
Cumhuriyet Dönemi'nde Şiir / Garip Akımı	2	1	0	50
Edebi Akımlar	1	0	1	0
Cumhuriyet Dönemi'nde Modernizmi ve Postmodernizmi Esas Alan Roman	1	0	0	0
Tarih-1	S	D	Y	B%
İslamiyet Yayılıyor	1	1	0	100
İnsanlığın Hafızası Tarih	1	1	0	100
Büyük Selçuklu Devleti'nin Yönetim ve Toplum Yapısı	1	1	0	100
İslam Dünyası Liderliği	1	0	1	0
Avrupa'da Değişim Çağı	1	0	0	0
İggallerin Başlaması ve Millî Mücadele'ye Hazırlık	1	0	0	0
I. Dünya Savaşı (1914-1918)	3	2	0	67
Siyasi Alandaki İnkılaplar	1	0	1	0
Coğrafya-1	S	D	Y	B%
Beşeri Sistemler	1	1	0	100
Ulaşım sisteminin gelişiminde etkili olan faktörleri açıklar.	1	0	1	0
Çevre ve Toplum	1	0	0	0
Türkiye'deki bölgesel kalkınma projelerini ekonomik, sosyal ve kültürel etkileri açısından değerlendirir.	1	1	0	100
Doğal unsurları üretim, dağıtım ve tüketim süreçleri üzerindeki etkisi açısından değerlendirir.	1	1	0	100
Doğal kaynakların sürdürülebilir kullanımını geri dönüşüm stratejileri açısından değerlendirir.	1	1	0	100

Sosyal-2

Tarih-2	S	D	Y	B%
İnsanlığın Hafızası Tarih	1	0	1	0
İslamiyet Yayılıyor	1	0	1	0
Büyük Selçuklu Devleti'nin Yönetim ve Toplum Yapısı	1	0	1	0
Türklerde Coğrafya ile Oluşan Yaşam Tarzı	1	1	0	100
Fetih ve Fatih	1	0	1	0
İhtilaller Çağı	1	1	0	100
Atatürk Dönemi İç Politikadaki Gelişmeler	1	1	0	100
İggallerin Başlaması ve Millî Mücadele'ye Hazırlık	1	0	0	0
I. Dünya Savaşı (1914-1918)	2	1	1	50
20. Yüzyıl Başlarında Osmanlı Devleti	1	0	1	0
Coğrafya-2	S	D	Y	B%
Türkiye'de uygulanan ekonomi politikalarını mekânsal etkileri açısından değerlendirir.	1	1	0	100
Şehirlerin küresel ve bölgesel etkilerini fonksiyonel açıdan yorumlar.	1	1	0	100
Ulaşım sisteminin gelişiminde etkili olan faktörleri açıklar.	2	1	1	50
Türk kültür bölgeleri ile ülkemiz arasındaki tarihi ve kültürel bağları açıklar.	2	2	0	100
Ülkeler ve bölgeler arasındaki ticaret ile ham madde, üretim ve pazar alanlarını ilişkilendirir.	1	1	0	100
Ortak doğal ve kültürel mirasa yönelik tehditleri açıklar.	1	1	0	100
Doğal Kaynak Kullanımının Çevresel Etkileri	2	2	0	100
Tarım-Ekonomi ilişkisi	1	0	1	0
Felsefe	S	D	Y	B%
Felsefenin ortaya çıkışını hazırlayan düşünce ortamını açıklar.	1	1	0	100
Düşünme ve akıl yürütmede dili doğru kullanmanın önemini açıklar.	1	1	0	100
Ahlak felsefesinin konusunu ve problemlerini açıklar.	1	0	1	0
Psikolojinin konusunu kavrar.	1	1	0	100
Psikolojinin Temel Süreçleri	1	0	1	0
Algıyı etkileyen etkenleri açıklar.	1	0	1	0
Felsefe Grubu	S	D	Y	B%
Sosyolojik araştırmalarda kullanılan yöntemleri tanıır.	1	0	1	0
Mantığın pratik yaşam açısından önemini fark eder.	1	0	1	0
Bilim, Teknoloji ve Kitle İletişim Araçları	1	1	0	100
Sembolik Mantığa Geçiş	1	1	0	100
Toplumsal Değişme ve Değişmeyi Etkileyen Faktörler	1	1	0	100
Önermeler Mantığı	1	1	0	100
Din Kül. ve Ahl. Bil.	S	D	Y	B%
DİN VE İSLAM	1	1	0	100
Ahlaki Tutum ve Davranışlar	1	1	0	100
İslam Düşüncesinde İtikadi, Siyasi ve Fikhi Yorumlar	1	0	0	0
Kur'an'a Göre Hz. Muhammed	1	1	0	100
İnançla İlgili Meseleler	1	0	0	0
Güncel Dinî Meseleler	1	0	0	0
Felsefe (Seçmeli)	S	D	Y	B%
Düşünme ve akıl yürütmede dili doğru kullanmanın önemini açıklar.	1	0	0	0
Örnek felsefi metinlerden hareketle MÖ 6. yüzyıl-MS 2. yüzyıl filozoflarının felsefi görüşlerini analiz eder.	1	0	0	0
Davranışın oluşum sürecini fark eder.	1	0	0	0
Toplumsal konum, statü ve rol kavramları arasındaki ilişkiyi kurar.	1	0	0	0
Kültürün öğelerini analiz eder.	1	0	0	0
Akıl ikelerinin önemini değerlendirir.	1	0	0	0

Matematik

Matematik-2	S	D	Y	B%
Dört İşlem Yeteneği	1	1	0	100
Çarpanlara Ayırma	1	0	1	0
Asal Sayılar ve Aralarında Asal Sayılar	1	1	0	100
Kökü ifadeler	1	0	0	0
Polinomlarda Bölme İşlemi ve Bölme İşleminde Kalanı Bulma	1	0	0	0
Kartezyen Çarpım	1	0	0	0
Eşitsizlikler	1	0	0	0
Önermeler ve Bileşik Önermeler	1	0	0	0
Pascal Üçgeni ve Binom Açılımı	1	0	0	0
Logaritma Fonksiyonunun Özellikleri	2	0	0	0
Aritmetik Dizi	1	0	0	0
Parabolün Tepe Noktası	1	0	0	0
OLASILIK	1	0	0	0
Permütasyon	1	0	0	0
Fonksiyonlarda İşlemler	1	0	0	0
0/0 Belirsizliği	1	0	0	0
LİMİT VE SÜREKLİLİK	1	0	0	0
Türev Kuralları	1	0	0	0

SONUÇ BELGESİ							
MANİSA / YUNUSEMRE / KEP AKADEMİ							
Öğrenci			Numara		Sınıf		
MİNA BÜTÜN			0		ME		
Puan Türü	Puan	Genel Ortalama	Dereceler				
			Snf	Kurum	İlçe	İl	Genel
SÖZ	▲ 233,500	213,510	34	123	247	508	12889
SAY	▼ 203,300	244,310	9	227	564	1031	30938
EA	▲ 244,558	232,020	17	147	369	658	18622
Katılımlar:			56	397	838	1612	48965

T.C.No ile eşleşen TYT bilgileriniz kullanılmıştır.

Ders	Soru	Doğru	Yanlış	Net	Başarı %	Sınıf Ort.	Kurum Ort.	Genel Ort.
Türkçe	40	34	6	32,50	81			
Tarih-1	5	2	2	1,50	30			
Coğrafya-1	5	3	1	2,75	55			
Felsefe	5	2	2	1,50	30			
Din Kült. ve Ahl. Bil.	5	3	1	2,75	55			
TYT Sosyal	20	10	6	8,50	43			
Matematik-1	30	14	2	13,50	45			
Geometri	10	1	0	1,00	10			
TYT Matematik	40	15	2	14,50	36			
Fizik	7	1	0	1,00	14			
Kimya	7	0	1	-0,25	-4			
Biyoloji	6	3	1	2,75	46			
TYT Fen	20	4	2	3,50	18			
Türkçe	6	4	2	3,50	58	▼ 4,15	▲ 1,91	▲ 1,51
Edebiyat	18	8	6	6,50	36	▼ 6,57	▲ 2,89	▲ 1,90
Tarih-1	10	5	1	4,75	48	▼ 5,02	▲ 2,38	▲ 1,99
Coğrafya-1	6	2	2	1,50	25	▼ 2,50	▲ 1,19	▲ 0,97
Edebiyat-Sosyal-1	40	19	11	16,25	41	▼ 18,25	▲ 8,37	▲ 6,37
Matematik-2	30	3	5	1,75	6	▼ 2,15	▼ 6,89	▼ 7,43
Geometri	10	0	0	0,00	0	▼ 0,17	▼ 1,57	▼ 1,78
Matematik	40	3	5	1,75	4	▼ 2,32	▼ 8,46	▼ 9,21
Toplam:	280	85	32	77,00	28	▲ 69,89	▼ 81,68	▼ 84,60
Soru No	1234567890123456789012345678901234567890							
Edebiyat-Sosyal-1	BcbAADBECBEa dc a CDceB CCEdAB d EcC							
Cevap Anahtarı	B BAEAADBECBEECDCCDDABCDCCCEABCCABCEDC							
Matematik	ab EdB aA b							
Cevap Anahtarı	BCDEBBCCDABCACABCCBCCABBBAEBDCBCDADADB							

ORJİNAL TG AYT 1				
DERSLERE GÖRE ANALİZ				
Edebiyat-Sosyal-1				
Türkçe	S	D	Y	B%
Metne Sözcük Yerleştirme	1	0	1	0
Parçadaki Cümlelerin İçerik ve Özellikleri	1	1	0	100
Paragrafta Yardımcı Düşünceler	4	3	1	75
Edebiyat	S	D	Y	B%
Edebi Sanatlar	1	1	0	100
Geleneksel Türk Tiyatrosu	1	1	0	100
Şiir	1	1	0	100
Geçiş Dönemi Türk Edebiyatı	1	1	0	100
Aşık Edebiyatında Nazım Türleri	1	1	0	100
Divan Edebiyatında Şiir	1	0	1	0
Divan Edebiyatında Nazım Türleri	1	0	0	0
Tanzimat Dönemi Sanatçıları	1	0	1	0
Millî Mücadele Dönemi Edebiyatı ve Sanatçıları	1	0	1	0
Servetifunun Dönemi Sanatçıları	1	0	0	0
Cumhuriyet Dönemi'nde Tiyatro	2	0	1	0
Millî Edebiyat Dönemi'nde Roman	2	2	0	100
Cumhuriyet Dönemi'nde Şiir / Garip Akımı	2	1	1	50
Edebi Akımlar	1	0	0	0
Cumhuriyet Dönemi'nde Modernizmi ve Postmodernizmi Esas Alan Roman	1	0	1	0
Tarih-1	S	D	Y	B%
İslamiyet Yayılıyor	1	0	1	0
İnsanlığın Hafızası Tarih	1	1	0	100
Büyük Selçuklu Devleti'nin Yönetim ve Toplum Yapısı	1	1	0	100
İslam Dünyası Liderliği	1	0	0	0
Avrupa'da Değişim Çağı	1	1	0	100
İggallerin Başlaması ve Millî Mücadele'ye Hazırlık	1	0	0	0
I. Dünya Savaşı (1914-1918)	3	2	0	67
Siyasi Alandaki İnkılaplar	1	0	0	0
Coğrafya-1	S	D	Y	B%
Beşeri Sistemler	1	0	1	0
Ulaşım sisteminin gelişiminde etkili olan faktörleri açıklar.	1	0	0	0
Çevre ve Toplum	1	0	1	0
Türkiye'deki bölgesel kalkınma projelerini ekonomik, sosyal ve kültürel etkileri açısından değerlendirir.	1	1	0	100
Doğal unsurları üretim, dağıtım ve tüketim süreçleri üzerindeki etkisi açısından değerlendirir.	1	0	0	0
Doğal kaynakların sürdürülebilir kullanımını geri dönüşüm stratejileri açısından değerlendirir.	1	1	0	100
Matematik	S	D	Y	B%
Matematik-2	S	D	Y	B%
Dört İşlem Yeteneği	1	1	0	100
Çarpımlara Ayırma	1	0	1	0
Asal Sayılar ve Aralarında Asal Sayılar	1	1	0	100
Kökü İfadeler	1	0	1	0
Polinomlarda Bölme İşlemi ve Bölme İşleminde Kalanı Bulma	1	0	1	0
Kartezyen Çarpım	1	0	0	0
Eşitsizlikler	1	0	0	0
Önemler ve Bileşik Önemler	1	0	0	0
Pascal Üçgeni ve Binom Açılımı	1	0	0	0
Logaritma Fonksiyonunun Özellikleri	2	0	0	0
Aritmetik Dizi	1	1	0	100
Parabolün Tepe Noktası	1	0	0	0
OLASILIK	1	0	0	0
Permütasyon	1	0	1	0
Fonksiyonlarda İşlemler	1	0	1	0
0/0 Belirsizliği	1	0	0	0
LİMİT VE SÜREKLİLİK	1	0	0	0
Türev Kuralları	1	0	0	0
Türevin Fiziksel Anlamı ve Türevin Geometrik Yorumu	1	0	0	0
Minimum-Maksimum Problemleri	1	0	0	0
Artanlık-Azalanlık-Ekstremum Noktalar	1	0	0	0
Integral Alma Kuralları	1	0	0	0
Integral ile Alan Hesabı	2	0	0	0
Değişken Değiştirme Yöntemiyle İntegral Alma	1	0	0	0
Trigonometrik Fonksiyonların Aralığı ve Sıralaması	1	0	0	0
Üçgenin Trigonometrik Bağlantıları	1	0	0	0
Yarı Açılış Formülleri	1	0	0	0
Trigonometrik Denklemler	1	0	0	0
Geometri	S	D	Y	B%
Geometrik Kavramlar ve Doğru Açılar	1	0	0	0
Paralelkenar	1	0	0	0
Dairede Çevre ve Alan	1	0	0	0
Çemberin Analitik İncelenmesi	2	0	0	0
ANALİTİK GEOMETRİ	3	0	0	0
Dönüşüm Geometrisi	1	0	0	0
Prizmalar	1	0	0	0

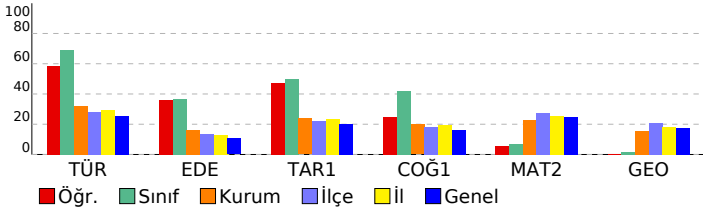

SONUÇ BELGESİ							
MANİSA / YUNUSEMRE / KEP AKADEMİ							
Öğrenci			Numara		Sınıf		
NAZLI BALA			0		ME		
Puan Türü	Puan	Genel Ortalama	Dereceler				
			Snf	Kurum	İlçe	İl	Genel
SÖZ	▲ 268,265	213,510	11	55	117	249	6660
SAY	▼ 213,578	244,310	6	195	484	894	27298
EA	▲ 302,795	232,020	4	37	110	169	4387
Katılımlar:			56	397	838	1612	48965

T.C.No ile eşleşen TYT bilgileriniz kullanılmıştır.

Ders	Soru	Doğru	Yanlış	Net	Başarı %	Sınıf Ort.	Kurum Ort.	Genel Ort.
Türkçe	40	31	9	28,75	72			
Tarih-1	5	5	0	5,00	100			
Coğrafya-1	5	4	1	3,75	75			
Felsefe	5	3	2	2,50	50			
Din Kült. ve Ahl. Bil.	5	4	0	4,00	80			
TYT Sosyal	20	16	3	15,25	76			
Matematik-1	30	5	0	5,00	17			
Geometri	10	0	0	0,00	0			
TYT Matematik	40	5	0	5,00	13			
Fizik	7	0	0	0,00	0			
Kimya	7	0	0	0,00	0			
Biyoloji	6	0	0	0,00	0			
TYT Fen	20	0	0	0,00	0			
Türkçe	6	3	3	2,25	38	▼ 4,15	▲ 1,91	▲ 1,51
Edebiyat	18	15	2	14,50	81	▲ 6,57	▲ 2,89	▲ 1,90
Tarih-1	10	9	1	8,75	88	▲ 5,02	▲ 2,38	▲ 1,99
Coğrafya-1	6	6	0	6,00	100	▲ 2,50	▲ 1,19	▲ 0,97
Edebiyat-Sosyal-1	40	33	6	31,50	79	▲ 18,25	▲ 8,37	▲ 6,37
Matematik-2	30	10	1	9,75	33	▲ 2,15	▲ 6,89	▲ 7,43
Geometri	10	0	0	0,00	0	▼ 0,17	▼ 1,57	▼ 1,78
Matematik	40	10	1	9,75	24	▲ 2,32	▲ 8,46	▲ 9,21
Toplam:	280	95	19	90,25	32	▲ 69,89	▲ 81,68	▲ 84,60
Soru No	1234567890123456789012345678901234567890							
Edebiyat-Sosyal-1	ebbAADBECBEdeCaBCCDCD ABCDCCEEABCbABCEDC							
Cevap Anahtarı	B BAEAADBECBEECDBCCDDABCDCCEEABCCABCEDC							
Matematik	B EdB DA A B AB D							
Cevap Anahtarı	B BCDEBBCCDABCACABCCBCCABBBAEBDCBDCDADADB							

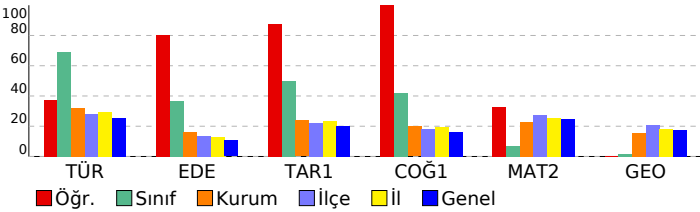

ORJİNAL TG AYT 1				
DERSLERE GÖRE ANALİZ				
Edebiyat-Sosyal-1				
Türkçe	S	D	Y	B%
Metne Sözcük Yerleştirme	1	0	1	0
Parçadaki Cümlelerin İçerik ve Özellikleri	1	0	1	0
Paragrafta Yardımcı Düşünceler	4	3	1	75
Edebiyat	S	D	Y	B%
Edebi Sanatlar	1	1	0	100
Geleneksel Türk Tiyatrosu	1	1	0	100
Şiir	1	1	0	100
Geçmiş Dönem Türk Edebiyatı	1	1	0	100
Aşık Edebiyatında Nazım Türleri	1	1	0	100
Divan Edebiyatında Şiir	1	1	0	100
Divan Edebiyatında Nazım Türleri	1	1	0	100
Tanzimat Dönemi Sanatçıları	1	0	1	0
Millî Mücadele Dönemi Edebiyatı ve Sanatçıları	1	0	1	0
Servetifunun Dönemi Sanatçıları	1	1	0	100
Cumhuriyet Dönemi'nde Tiyatro	2	2	0	100
Millî Edebiyat Dönemi'nde Roman	2	2	0	100
Cumhuriyet Dönemi'nde Şiir / Garip Akımı	2	2	0	100
Edebi Akımlar	1	1	0	100
Cumhuriyet Dönemi'nde Modernizmi ve Postmodernizmi Esas Alan Roman	1	0	0	0
Tarih-1	S	D	Y	B%
İslamiyet Yayılıyor	1	1	0	100
İnsanlığın Hafızası Tarih	1	1	0	100
Büyük Selçuklu Devleti'nin Yönetim ve Toplum Yapısı	1	1	0	100
İslam Dünyası Liderliği	1	1	0	100
Avrupa'da Değişim Çağı	1	1	0	100
İggallerin Başlaması ve Millî Mücadele'ye Hazırlık	1	1	0	100
I. Dünya Savaşı (1914-1918)	3	3	0	100
Siyasi Alandaki İnkılaplar	1	0	1	0
Coğrafya-1	S	D	Y	B%
Beşeri Sistemler	1	1	0	100
Ulaşım sisteminin gelişiminde etkili olan faktörleri açıkla.	1	1	0	100
Çevre ve Toplum	1	1	0	100
Türkiye'deki bölgesel kalkınma projelerini ekonomik, sosyal ve kültürel etkileri açısından değerlendirir.	1	1	0	100
Doğal unsurları üretim, dağıtım ve tüketim süreçleri üzerindeki etkisi açısından değerlendirir.	1	1	0	100
Doğal kaynakların sürdürülebilir kullanımını geri dönüşüm stratejileri açısından değerlendirir.	1	1	0	100
Matematik	S	D	Y	B%
Matematik-2	S	D	Y	B%
Dört İşlem Yeteneği	1	1	0	100
Çarpımlara Ayırma	1	0	1	0
Asal Sayılar ve Aralarında Asal Sayılar	1	1	0	100
Kökü İfadeler	1	1	0	100
Polinomlarda Bölme İşlemi ve Bölme İşleminde Kalanı Bulma	1	0	0	0
Kartezyen Çarpım	1	0	0	0
Eşitsizlikler	1	1	0	100
Önermeler ve Bileşik Önermeler	1	0	0	0
Pascal Üçgeni ve Binom Açılımı	1	0	0	0
Logaritma Fonksiyonunun Özellikleri	2	0	0	0
Aritmetik Dizi	1	1	0	100
Parabolün Tepe Noktası	1	0	0	0
OLASILIK	1	0	0	0
Permütasyon	1	1	0	100
Fonksiyonlarda İşlemler	1	0	0	0
0/0 Belirsizliği	1	0	0	0
LİMİT VE SÜREKLİLİK	1	1	0	100
Türev Kuralları	1	1	0	100
Türevin Fiziksel Anlamı ve Türevin Geometrik Yorumu	1	0	0	0
Minimum-Maksimum Problemleri	1	0	0	0
Artanlık-Azalanlık-Ekstremum Noktalar	1	0	0	0
Integral Alma Kuralları	1	0	0	0
Integral ile Alan Hesabı	2	0	0	0
Değişken Değiştirme Yöntemiyle İntegral Alma	1	0	0	0
Trigonometrik Fonksiyonların Aralığı ve Sıralaması	1	1	0	100
Üçgenin Trigonometrik Bağlantıları	1	0	0	0
Yarı Açılış Formülleri	1	1	0	100
Trigonometrik Denklemler	1	0	0	0
Geometri	S	D	Y	B%
Geometrik Kavramlar ve Doğru Açılar	1	0	0	0
Paralelkenar	1	0	0	0
Dairede Çevre ve Alan	1	0	0	0
Çemberin Analitik İncelenmesi	2	0	0	0
ANALİTİK GEOMETRİ	3	0	0	0
Dönüşüm Geometrisi	1	0	0	0
Prizmalar	1	0	0	0

SONUÇ BELGESİ							
MANİSA / YUNUSEMRE / KEP AKADEMİ							
Öğrenci			Numara		Sınıf		
NİSA AKSU			0		ME		
Puan Türü	Puan	Genel Ortalama	Dereceler				
			Snf	Kurum	İlçe	İl	Genel
SÖZ	▲ 339,588	213,510	1	6	13	26	886
SAY	▼ 236,470	244,310	3	149	379	695	21297
EA	▲ 321,903	232,020	3	22	60	84	2173
Katılımlar:			56	397	838	1612	48965

T.C.No ile eşleşen TYT bilgileriniz kullanılmıştır.

Ders	Soru	Doğru	Yanlış	Net	Başarı %	Sınıf Ort.	Kurum Ort.	Genel Ort.
Türkçe	40	38	2	37,50	94			
Tarih-1	5	4	1	3,75	75			
Coğrafya-1	5	5	0	5,00	100			
Felsefe	5	5	0	5,00	100			
Din Kül. ve Ahl. Bil.	5	3	1	2,75	55			
TYT Sosyal	20	17	2	16,50	83			
Matematik-1	30	15	2	14,50	48			
Geometri	10	2	0	2,00	20			
TYT Matematik	40	17	2	16,50	41			

Fizik	7	3	1	2,75	39			
Kimya	7	1	0	1,00	14			
Biyoloji	6	2	0	2,00	33			
TYT Fen	20	6	1	5,75	29			

Türkçe	6	5	1	4,75	79	▲ 4,15	▲ 1,91	▲ 1,51
Edebiyat	18	15	2	14,50	81	▲ 6,57	▲ 2,89	▲ 1,90
Tarih-1	10	7	2	6,50	65	▲ 5,02	▲ 2,38	▲ 1,99
Coğrafya-1	6	5	1	4,75	79	▲ 2,50	▲ 1,19	▲ 0,97
Edebiyat-Sosyal-1	40	32	6	30,50	76	▲ 18,25	▲ 8,37	▲ 6,37
Tarih-2	11	2	0	2,00	18	▲ 1,83	▲ 0,94	▲ 0,94
Coğrafya-2	11	9	1	8,75	80	▲ 2,77	▲ 1,37	▲ 1,43
Felsefe	6	1	1	0,75	13	▼ 0,94	▲ 0,43	▲ 0,49
Felsefe Grubu	6	2	1	1,75	29	▲ 0,92	▲ 0,43	▲ 0,48
Din Kül. ve Ahl. Bil.	6	1	0	1,00	17	▼ 1,22	▲ 0,62	▲ 0,65
Felsefe (Seçmeli)	6	0	0	0,00	0	◆ 0,00	◆ 0,00	◆ 0,00
Sosyal-2	40	15	3	14,25	36	▲ 7,69	▲ 3,80	▲ 3,99
Matematik-2	30	7	3	6,25	21	▲ 2,15	▼ 6,89	▼ 7,43
Geometri	10	0	1	-0,25	-3	▼ 0,17	▼ 1,57	▼ 1,78
Matematik	40	7	4	6,00	15	▲ 2,32	▼ 8,46	▼ 9,21
Toplam:	280	132	20	127,00	45	▲ 69,89	▲ 81,68	▲ 84,60

Soru No	1234567890123456789012345678901234567890
Edebiyat-Sosyal-1	BeEAADaECBcE CDBCCDDABC CdEEABcAeCEDC
Cevap Anahtarı	B BAEAADBECBEECCBCCDDABCDCCEAEABCCABCEDC
Sosyal-2	C EB DaaAEEBEEc c E D E
Cevap Anahtarı	B ECDEBCEBCEBDDACAABEEBECDCBDDDBEBDDAEABCEBEDBE
Matematik	B DE B A C e d B b e
Cevap Anahtarı	B BCDEBBCCDABACABCCBCCABBBAEBDCBDCDADADB

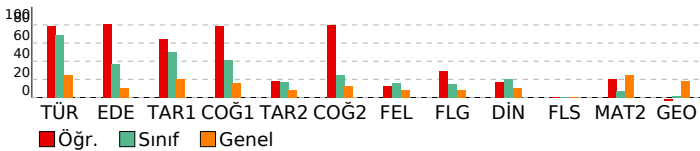

ORJİNAL TG AYT 1

DERSLERE GÖRE ANALİZ

Edebiyat-Sosyal-1	S D Y B%
Türkçe	
Metne Sözcük Yerleştirme	1 0 1 0
Parçadaki Cümlelerin İçerik ve Özellikleri	1 1 0 100
Paragrafta Yardımcı Düşünceler	4 4 0 100
Edebiyat	S D Y B%
Edebi Sanatlar	1 1 0 100
Genelkesele Türk Tiyatrosu	1 1 0 100
Şiir	1 0 1 0
Geçmiş Dönemi Türk Edebiyatı	1 1 0 100
Aşık Edebiyatında Nazım Türleri	1 0 1 0
Divan Edebiyatında Şiir	1 1 0 100
Divan Edebiyatında Nazım Türleri	1 1 0 100
Tanzimat Dönemi Sanatçıları	1 1 0 100
Millî Mücadele Dönemi Edebiyatı ve Sanatçıları	1 1 0 100
Servetifunun Dönemi Sanatçıları	1 0 0 0
Cumhuriyet Dönemi'nde Tiyatro	2 2 0 100
Millî Edebiyat Dönemi'nde Roman	2 2 0 100
Cumhuriyet Dönemi'nde Şiir / Garip Akımı	2 2 0 100
Edebi Akımlar	1 1 0 100
Cumhuriyet Dönemi'nde Modernizmi ve Postmodernizmi Esas Alan Roman	1 1 0 100
Tarih-1	S D Y B%
İslamiyet Yayılıyor	1 1 0 100
İnsanlığın Hafızası Tarih	1 0 1 0
Büyük Selçuklu Devleti'nin Yönetim ve Toplum Yapısı	1 1 0 100
İslam Dünyası Liderliği	1 0 0 0
Avrupa'da Değişim Çağı	1 1 0 100
İggallerin Başlaması ve Millî Mücadele'ye Hazırlık	1 1 0 100
I. Dünya Savaşı (1914-1918)	3 3 0 100
Siyasi Alandaki İnkılaplar	1 0 1 0
Coğrafya-1	S D Y B%
Beşeri Sistemler	1 0 1 0
Ulaşım sisteminin gelişiminde etkili olan faktörleri açıkla.	1 1 0 100
Cevre ve Toplum	1 1 0 100
Türkiye'deki bölgesel kalkınma projelerini ekonomik, sosyal ve kültürel etkileri açısından değerlendir.	1 1 0 100
Doğal unsurları üretim, dağıtım ve tüketim süreçleri üzerindeki etkisini açısından değerlendir.	1 1 0 100
Doğal kaynakların sürdürülebilir kullanımını geri dönüşüm stratejileri açısından değerlendir.	1 1 0 100
Sosyal-2	S D Y B%
Tarih-2	S D Y B%
İnsanlığın Hafızası Tarih	1 0 0 0
İslamiyet Yayılıyor	1 0 0 0
Büyük Selçuklu Devleti'nin Yönetim ve Toplum Yapısı	1 0 0 0
Türklerde Coğrafya ile Oluşan Yaşam Tarzı	1 0 0 0
Feth ve Fatih	1 0 0 0
İhtilaller Çağı	1 1 0 100
Atatürk Dönemi İç Politikadaki Gelişmeler	1 0 0 0
İggallerin Başlaması ve Millî Mücadele'ye Hazırlık	1 0 0 0
I. Dünya Savaşı (1914-1918)	2 0 0 0
20. Yüzyıl Başlarında Osmanlı Devleti	1 1 0 100
Coğrafya-2	S D Y B%
Türkiye'de uygulanan ekonomi politikalarını mekânsal etkileri açısından değerlendir.	1 0 1 0
Şehirlerin küresel ve bölgesel etkilerini fonksiyonel açıdan yorumla.	1 0 0 0
Ulaşım sisteminin gelişiminde etkili olan faktörleri açıkla.	2 2 0 100
Türk kültür bölgeleri ile ilköğretim tarihi ve kültürel bağları açıkla.	2 2 0 100
Ülkeler ve bölgeler arasındaki ticaret ile ham madde, üretim ve pazar alanlarını ilişkilendir.	1 1 0 100
Ortak doğal ve kültürel mirasa yönelik tehditleri açıkla.	1 1 0 100
Doğal Kaynak Kullanımının Çevresel Etkileri	2 2 0 100
Tarım-Ekonomi ilişkisi	1 1 0 100
Felsefe	S D Y B%
Felsefenin ortaya çıkışı hazırlayan düşünce ortamını açıkla.	1 0 0 0
Düşünme ve akıl yürütmede dili doğru kullanmanın önemi açıkla.	1 0 0 0
Ahlak felsefesinin konusunu ve problemlerini açıkla.	1 0 1 0
Psikolojinin konusunu kavra.	1 0 0 0
Psikolojinin Temel Süreçleri	1 0 0 0
Algıyı etkileyen etkenleri açıkla.	1 0 0 0
Bilim, Teknoloji ve Kitle İletişim Araçları	1 0 0 0
Felsefe Grubu	S D Y B%
Sosyolojik araştırmalarda kullanılan yöntemleri tanı.	1 0 0 0
Mantığın pratik yaşam açısından önemi fark eder.	1 0 1 0
Bilim, Teknoloji ve Kitle İletişim Araçları	1 0 0 0
Sembolik Mantığa Geçiş	1 1 0 100
Toplumsal Değişme ve Değişmeyi Etkileyen Faktörler	1 0 0 0
Önermeler Mantığı	1 1 0 100
Düşünme ve akıl yürütmede dili doğru kullanmanın önemi açıkla.	0 0 0 0
Din Kül. ve Ahl. Bil.	S D Y B%
DİN VE İSLAM	1 0 0 0
Ahlaki Tutum ve Davranışlar	1 1 0 100
İslam Düşüncesinde İtikadi, Siyasi ve Fikhi Yorumlar	1 0 0 0
Kur'an'a Göre Hz. Muhammed	1 0 0 0
İnançla İlgili Meseleler	1 0 0 0
Güncel Dini Meseleler	1 0 0 0
Felsefe (Seçmeli)	S D Y B%
Düşünme ve akıl yürütmede dili doğru kullanmanın önemi açıkla.	1 0 0 0
Örnek felsefi metinlerden hareketle MÖ 6. yüzyıl-MS 2. yüzyıl filozoflarının felsefi görüşlerini analiz eder.	1 0 0 0
Davranışın oluşum sürecini fark eder.	1 0 0 0
Toplumsal konum, statü ve rol kavramları arasında ilişki kurar.	1 0 0 0
Kültürün öğelerini analiz eder.	1 0 0 0
Akıl ilkelerinin önemi değerlendir.	1 0 0 0

Matematik	S D Y B%
Matematik-2	S D Y B%
Dört İşlem Yeteneği	1 1 0 100
Çarpımlara Ayırma	1 0 0 0
Asal Sayılar ve Aralarında Asal Sayılar	1 1 0 100
Kökü ifadeler	1 1 0 100
Polinomlarda Bölme işlemi ve Bölme İşleminde Kalanı Bulma	1 0 0 0
Kartezyen Çarpım	1 0 0 0
Eğitsizlikler	1 0 0 0
Önermeler ve Bileşik Önermeler	1 1 0 100
Pascal Üçgeni ve Binom Açılımı	1 0 0 0
Logaritma Fonksiyonunun Özellikleri	2 0 0 0
Aritmetik Dizi	1 1 0 100
Parabolün Tepe Noktası	1 0 0 0
OLASILIK	1 0 0 0
Permutasyon	1 0 0 0
Fonksiyonlarda İşlemler	1 1 0 100
0/0 Belirsizliği	1 0 0 0

SONUÇ BELGESİ							
MANİSA / YUNUSEMRE / KEP AKADEMİ							
Öğrenci			Numara		Sınıf		
NİSA TAŞKIRAN			0		ME		
Puan Türü	Puan	Genel Ortalama	Dereceler				
			Snf	Kurum	İlçe	İl	Genel
SÖZ	▲ 253,000	213,510	25	83	165	347	8948
SAY	▼ 197,908	244,310	13	256	619	1129	33226
EA	▲ 247,998	232,020	15	134	348	615	17481
Katılımlar:			56	397	838	1612	48965

T.C.No ile eşleşen TYT bilgileriniz kullanılmıştır.

Ders	Soru	Doğru	Yanlış	Net	Başarı %	Sınıf Ort.	Kurum Ort.	Genel Ort.
<i>Türkçe</i>	40	35	5	33,75	84			
<i>Tarih-1</i>	5	3	2	2,50	50			
<i>Coğrafya-1</i>	5	3	2	2,50	50			
<i>Felsefe</i>	5	3	1	2,75	55			
<i>Din Kült. ve Ahl. Bil.</i>	5	4	0	4,00	80			
<i>TYT Sosyal</i>	20	13	5	11,75	59			
<i>Matematik-1</i>	30	4	3	3,25	11			
<i>Geometri</i>	10	1	0	1,00	10			
<i>TYT Matematik</i>	40	5	3	4,25	11			

<i>Fizik</i>	7	1	2	0,50	7			
<i>Kimya</i>	7	1	1	0,75	11			
<i>Biyoloji</i>	6	2	0	2,00	33			
<i>TYT Fen</i>	20	4	3	3,25	16			

Türkçe	6	6	0	6,00	100	▲ 4,15	▲ 1,91	▲ 1,51
Edebiyat	18	8	5	6,75	38	▲ 6,57	▲ 2,89	▲ 1,90
Tarih-1	10	6	3	5,25	53	▲ 5,02	▲ 2,38	▲ 1,99
Coğrafya-1	6	2	4	1,00	17	▼ 2,50	▼ 1,19	▲ 0,97
Edebiyat-Sosyal-1	40	22	12	19,00	48	▲ 18,25	▲ 8,37	▲ 6,37
Tarih-2	11	3	2	2,50	23	▲ 1,83	▲ 0,94	▲ 0,94
Coğrafya-2	11	0	0	0,00	0	▼ 2,77	▼ 1,37	▼ 1,43
Felsefe	6	0	0	0,00	0	▼ 0,94	▼ 0,43	▼ 0,49
Felsefe Grubu	6	2	0	2,00	33	▲ 0,92	▲ 0,43	▲ 0,48
Din Kült. ve Ahl. Bil.	6	2	1	1,75	29	▲ 1,22	▲ 0,62	▲ 0,65
Felsefe (Seçmeli)	6	0	0	0,00	0	◆ 0,00	◆ 0,00	◆ 0,00
Sosyal-2	40	7	3	6,25	16	▼ 7,69	▲ 3,80	▲ 3,99
Matematik-2	30	3	2	2,50	8	▲ 2,15	▼ 6,89	▼ 7,43
Geometri	10	0	0	0,00	0	▼ 0,17	▼ 1,57	▼ 1,78
Matematik	40	3	2	2,50	6	▲ 2,32	▼ 8,46	▼ 9,21
Toplam:	280	89	33	80,75	29	▲ 69,89	▼ 81,68	▼ 84,60

Soru No	1234567890123456789012345678901234567890
Edebiyat-Sosyal-1	ABADEACBdEE Baba d e BA ECADeeEbB dAceaE
Cevap Anahtarı	A ABADAEACBBEECEBDEDCDCBBADECADCCCECBADCCCE
Sosyal-2	cE Cd E CD E Bb
Cevap Anahtarı	A ECDEECBCCBECDAABEEBEDADBBDBCDDCDBEAEDBECEBEEBD
Matematik	EdB c B
Cevap Anahtarı	A EBBCCADCCABADCBACCBACBAEBBDBBCCDDADCABD

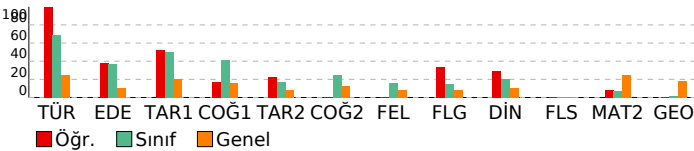

ORJİNAL TG AYT 1

DERSLERE GÖRE ANALİZ

Edebiyat-Sosyal-1	S D Y B%
Türkçe	1 1 0 100
Metne Sözcük Yerleştirme	1 1 0 100
Parçadaki Cümlelerin İçerik ve Özellikleri	1 1 0 100
Paragrafta Yardımcı Düşünceler	4 4 0 100
Edebiyat	S D Y B%
Edebi Sanatlar	1 1 0 100
Geleneksel Türk Tiyatrosu	1 1 0 100
Şiir	1 0 1 0
Geçiş Dönemi Türk Edebiyatı	1 1 0 100
Aşık Edebiyatında Nazım Türleri	1 1 0 100
Divan Edebiyatında Şiir	1 0 0 0
Divan Edebiyatında Nazım Türleri	1 1 0 100
Tanzimat Dönemi Sanatçıları	1 0 1 0
Millî Mücadele Dönemi Edebiyatı ve Sanatçıları	1 0 1 0
Servetifunun Dönemi Sanatçıları	1 0 1 0
Cumhuriyet Dönemi'nde Tiyatro	2 1 0 50
Millî Edebiyat Dönemi'nde Roman	2 1 0 50
Cumhuriyet Dönemi'nde Şiir / Garip Akımı	2 1 1 50
Edebi Akımlar	1 0 0 0
Cumhuriyet Dönemi'nde Modernizmi ve Postmodernizmi Esas Alan Roman	1 0 0 0
Tarih-1	S D Y B%
İslamiyet Yayılıyor	1 1 0 100
İnsanlığın Hafızası Tarih	1 1 0 100
Büyük Selçuklu Devleti'nin Yönetim ve Toplum Yapısı	1 1 0 100
İslam Dünyası Liderliği	1 1 0 100
Avrupa'da Değişim Çağı	1 0 1 0
İggallerin Başlaması ve Millî Mücadele'ye Hazırlık	1 0 1 0
I. Dünya Savaşı (1914-1918)	3 2 0 67
Siyasi Alandaki İnkılaplar	1 0 1 0
Coğrafya-1	S D Y B%
Beşeri Sistemler	1 0 1 0
Ulaşım sisteminin gelişiminde etkili olan faktörleri açıklar.	1 1 0 100
Cevre ve Toplum	1 0 1 0
Türkiye'deki bölgesel kalkınma projelerini ekonomik, sosyal ve kültürel etkileri açısından değerlendirir.	1 0 1 0
Doğal unsurları üretim, dağıtım ve tüketim süreçleri üzerindeki etkisini açısından değerlendirir.	1 0 1 0
Doğal kaynakların sürdürülebilir kullanımını geri dönüşüm stratejileri açısından değerlendirir.	1 1 0 100
Sosyal-2	S D Y B%
Tarih-2	S D Y B%
İnsanlığın Hafızası Tarih	1 0 0 0
İslamiyet Yayılıyor	1 0 0 0
Büyük Selçuklu Devleti'nin Yönetim ve Toplum Yapısı	1 0 1 0
Türklerde Coğrafya ile Oluşan Yaşam Tarzı	1 1 0 100
Fetih ve Fatih	1 0 0 0
İhtilaller Çağı	1 1 0 100
Atatürk Dönemi İç Politikadaki Gelişmeler	1 0 1 0
İggallerin Başlaması ve Millî Mücadele'ye Hazırlık	1 0 0 0
I. Dünya Savaşı (1914-1918)	2 0 0 0
20. Yüzyıl Başlarında Osmanlı Devleti	1 1 0 100
Coğrafya-2	S D Y B%
Türkiye'de uygulanan ekonomi politikalarını mekânsal etkileri açısından değerlendirir.	1 0 0 0
Şehirlerin küresel ve bölgesel etkilerini fonksiyonel açıdan yorumlar.	1 0 0 0
Ulaşım sisteminin gelişiminde etkili olan faktörleri açıklar.	2 0 0 0
Türk kültür bölgeleri ile ilkönemli tarihi ve kültürel bağları açıklar.	2 0 0 0
Ülkeler ve bölgeler arasındaki ticaret ile ham madde, üretim ve pazar alanlarını ilişkilendirir.	1 0 0 0
Ortak doğal ve kültürel mirasa yönelik tehditleri açıklar.	1 0 0 0
Doğal Kaynak Kullanımının Çevresel Etkileri	2 0 0 0
Tarım-Ekonomi ilişkisi	1 0 0 0
Felsefe	S D Y B%
Felsefenin ortaya çıkışı hazırlayan düşünce ortamını açıklar.	1 0 0 0
Düşünme ve akıl yürütmeye dili doğru kullanmanın önemi açıklar.	1 0 0 0
Ahlak felsefesinin konusunu ve problemlerini açıklar.	1 0 0 0
Psikolojinin konusunu kavrar.	1 0 0 0
Psikolojinin Temel Süreçleri	1 0 0 0
Algıyı etkileyen etkenleri açıklar.	1 0 0 0
Felsefe Grubu	S D Y B%
Sosyolojik araştırmalarda kullanılan yöntemleri tanımlar.	1 0 0 0
Mantığın pratik yaşam açısından önemini fark eder.	1 0 0 0
Bilim, Teknoloji ve Kitle İletişim Araçları	1 1 0 100
Sembolik Mantığa Geçiş	1 1 0 100
Toplumsal Değişme ve Değişmeyi Etkileyen Faktörler	1 0 0 0
Önemler Mantığı	1 0 0 0
Din Kült. ve Ahl. Bil.	S D Y B%
DİN VE İSLAM	1 0 0 0
Ahlaki Tutum ve Davranışlar	1 1 0 100
İslam Düşüncesinde İtikadi, Siyasi ve Fikhi Yorumlar	1 0 0 0
Kur'an'a Göre Hz. Muhammed	1 1 0 100
İnançla İlgili Meseleler	1 0 1 0
Güncel Dinî Meseleler	1 0 0 0
Felsefe (Seçmeli)	S D Y B%
Düşünme ve akıl yürütmeye dili doğru kullanmanın önemi açıklar.	1 0 0 0
Örnek felsefi metinlerden hareketle MÖ 6. yüzyıl-MS 2. yüzyıl filozoflarının felsefi görüşlerini analiz eder.	1 0 0 0
Davranışın oluşum sürecini fark eder.	1 0 0 0
Toplumsal konum, statü ve rol kavramları arasında ilişki kurar.	1 0 0 0
Kültürün öğelerini analiz eder.	1 0 0 0
Akıl ikelerinin önemi değerlendirir.	1 0 0 0

Matematik	S D Y B%
Matematik-2	S D Y B%
Dört İşlem Yeteneği	1 1 0 100
Çarpımlara Ayırma	1 0 1 0
Asal Sayılar ve Aralarında Asal Sayılar	1 1 0 100
Kökü ifadeler	1 0 0 0
Polinomlarda Bölme İşlemi ve Bölme İşleminde Kalanı Bulma	1 0 0 0
Kartezyen Çarpım	1 0 0 0
Eşitsizlikler	1 0 0 0
Önemler ve Bileşik Önemler	1 0 0 0
Pascal Üçgeni ve Binom Açılımı	1 0 0 0
Logaritma Fonksiyonunun Özellikleri	2 0 0 0
Aritmetik Dizi	1 0 0 0
Parabolün Tepe Noktası	1 0 0 0
OLASILIK	1 0 1 0
Permutasyon	1 0 0 0
Fonksiyonlarda İşlemler	1 0 0 0
0/0 Belirsizliği	1 1 0 100
LİMİT VE SÜREKLİLİK	1 0 0 0
Türev Kuralları	1 0 0 0

SONUÇ BELGESİ

MANİSA / YUNUSEMRE / KEP AKADEMİ

Öğrenci			Numara		Sınıf		
ÖMER GÜLEÇ			0		ME		
Puan Türü	Puan	Genel Ortalama	Dereceler				
			Snf	Kurum	ilçe	il	Genel
SÖZ	▲ 282,343	213,510	7	37	79	174	4818
SAY	▼ 198,843	244,310	12	249	608	1108	32825
EA	▲ 263,910	232,020	10	103	265	452	12463
Katılımlar:			56	397	838	1612	48965

İsminiz ile eşleşen TYT bilgileriniz kullanılmıştır.

Ders	Soru	Doğru	Yanlış	Net	Başarı %	Sınıf Ort.	Kurum Ort.	Genel Ort.
<i>Türkçe</i>	40	26	13	22.75	57			
<i>Tarih-1</i>	5	4	1	3.75	75			
<i>Coğrafya-1</i>	5	3	2	2.50	50			
<i>Felsefe</i>	5	3	1	2.75	55			
<i>Din Kült. ve Ahl. Bil.</i>	5	4	0	4.00	80			
<i>TYT Sosyal</i>	20	14	4	13.00	65			
<i>Matematik-1</i>	30	8	3	7.25	24			
<i>Geometri</i>	10	0	2	-0.50	-5			
<i>TYT Matematik</i>	40	8	5	6.75	17			

<i>Fizik</i>	7	0	0	0.00	0			
<i>Kimya</i>	7	0	1	-0.25	-4			
<i>Biyoloji</i>	6	0	1	-0.25	-4			
<i>TYT Fen</i>	20	0	2	-0.50	-3			

Türkçe	6	4	2	3,50	58	▼ 4,15	▲ 1,91	▲ 1,51	
Edebiyat	18	9	6	7,50	42	▲ 6,57	▲ 2,89	▲ 1,90	
Tarih-1	10	8	1	7,75	78	▲ 5,02	▲ 2,38	▲ 1,99	
Coğrafya-1	6	5	0	5,00	83	▲ 2,50	▲ 1,19	▲ 0,97	
Edebiyat-Sosyal-1	40	26	9	23,75	59	▲ 18,25	▲ 8,37	▲ 6,37	
Tarih-2	11	3	5	1,75	16	▼ 1,83	▲ 0,94	▲ 0,94	
Coğrafya-2	11	6	3	5,25	48	▲ 2,77	▲ 1,37	▲ 1,43	
Felsefe	6	4	0	4,00	67	▲ 0,94	▲ 0,43	▲ 0,49	
Felsefe Grubu	6	3	2	2,50	42	▲ 0,92	▲ 0,43	▲ 0,48	
Din Kült. ve Ahl. Bil.	6	2	4	1,00	17	▼ 1,22	▲ 0,62	▲ 0,65	
Felsefe (Seçmeli)	6	0	0	0,00	0	◆ 0,00	◆ 0,00	◆ 0,00	
Sosyal-2	40	18	14	14,50	36	▲ 7,69	▲ 3,80	▲ 3,99	
Matematik-2	30	7	2	6,50	22	▲ 2,15	▼ 6,89	▼ 7,43	
Geometri	10	1	0	1,00	10	▲ 0,17	▼ 1,57	▼ 1,78	
Matematik	40	8	2	7,50	19	▲ 2,32	▼ 8,46	▼ 9,21	
Toplam:		280	100	49	87,75	31	▲ 69,89	▲ 81,68	▲ 84,60

Soru No	1234567890123456789012345678901234567890
Edebiyat-Sosyal-1	bBAaEACBBEECBd aD bbdaA ECADC EbBCBA CCE
Cevap Anahtarı	A ABADACBBEECEBDEDCDCCBADECADCCCEBCCBADCCE
Sosyal-2	e abCB eaEC cABE BcaADBBd DbdDB bEaBab
Cevap Anahtarı	A ECDEECBCCBECDAABEEDADBBDBDCDDCBEAEDBECEBEEBD
Matematik	EdB A D B C C d B
Cevap Anahtarı	A EBBCCADCCABADCCBACCBCAEBBBDBBCCDDADCABD

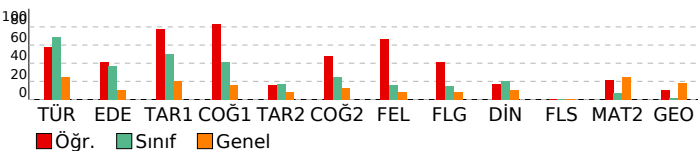

ORJİNAL TG AYT 1

DERSLERE GÖRE ANALİZ

Edebiyat-Sosyal-1		S D Y B%
Türkçe		
Metne Sözcük Yerleştirme		1 0 1 0
Parçadaki Cümlelerin İçerik ve Özellikleri		1 1 0 100
Paragrafta Yardımcı Düşünceler		4 3 1 75
Edebiyat		
S D Y B%		
Edebi Sanatlar		1 1 0 100
Geleneksel Türk Tiyatrosu		1 1 0 100
Şiir		1 1 0 100
Geçiş Dönemi Türk Edebiyatı		1 1 0 100
Aşık Edebiyatında Nazım Türleri		1 1 0 100
Divan Edebiyatında Şiir		1 1 0 100
Divan Edebiyatında Nazım Türleri		1 1 0 100
Tanzimat Dönemi Sanatçıları		1 0 1 0
Millî Mücadele Dönemi Edebiyatı ve Sanatçıları		1 0 0 0
Servetifunun Dönemi Sanatçıları		1 0 1 0
Cumhuriyet Dönemi'nde Tiyatro		2 1 1 50
Millî Edebiyat Dönemi'nde Roman		2 0 1 0
Cumhuriyet Dönemi'nde Şiir / Garip Akımı		2 1 1 50
Edebi Akımlar		1 0 1 0
Cumhuriyet Dönemi'nde Modernizmi ve Postmodernizmi Esas Alan Roman		1 0 0 0
Tarih-1		
S D Y B%		
İslamiyet Yayılıyor		1 1 0 100
İnsanlığın Hafızası Tarih		1 1 0 100
Büyük Selçuklu Devleti'nin Yönetim ve Toplum Yapısı		1 1 0 100
İslam Dünyası Liderliği		1 1 0 100
Avrupa'da Değişim Çağı		1 1 0 100
İggallerin Başlaması ve Millî Mücadele'ye Hazırlık		1 0 0 0
1. Dünya Savaşı (1914-1918)		3 3 0 100
Siyasi Alandaki İnkılaplar		1 0 1 0
Coğrafya-1		
S D Y B%		
Beşeri Sistemler		1 1 0 100
Ulaşım sisteminin gelişiminde etkili olan faktörleri açıkla.		1 1 0 100
Cevre ve Toplum		1 0 0 0
Türkiye'deki bölgesel kalkınma projelerini ekonomik, sosyal ve kültürel etkileri açısından değerlendirir.		1 1 0 100
Doğal unsurları üretim, dağıtım ve tüketim süreçleri üzerindeki etkisini açısından değerlendirir.		1 1 0 100
Doğal kaynakların sürdürülebilir kullanımını geri dönüşüm stratejileri açısından değerlendirir.		1 1 0 100
Sosyal-2		
S D Y B%		
Tarih-2		
S D Y B%		
İnsanlığın Hafızası Tarih		1 0 0 0
İslamiyet Yayılıyor		1 0 1 0
Büyük Selçuklu Devleti'nin Yönetim ve Toplum Yapısı		1 0 0 0
Türklerde Coğrafya ile Oluşan Yaşam Tarzı		1 0 1 0
Fetih ve Fatih		1 0 1 0
İhtilaller Çağı		1 1 0 100
Atatürk Dönemi İç Politikadaki Gelişmeler		1 1 0 100
İggallerin Başlaması ve Millî Mücadele'ye Hazırlık		1 0 0 0
1. Dünya Savaşı (1914-1918)		2 0 2 0
20. Yüzyıl Başlarında Osmanlı Devleti		1 0 0 100
Coğrafya-2		
S D Y B%		
Türkiye'de uygulanan ekonomi politikalarını mekânsal etkileri açısından değerlendirir.		1 1 0 100
Şehirlerin küresel ve bölgesel etkilerini fonksiyonel açıdan yorumlar.		1 0 0 0
Ulaşım sisteminin gelişiminde etkili olan faktörleri açıkla.		2 0 1 0
Türk kültür bölgeleri ile ülkemiz arasındaki tarihi ve kültürel bağları açıkla.		2 2 0 100
Ülkeler ve bölgeler arasındaki ticaret ile ham madde, üretim ve pazar alanlarını ilişkilendirir.		1 1 0 100
Ortak doğal ve kültürel mirasa yönelik tehditleri açıkla.		1 1 0 100
Doğal Kaynak Kullanımının Çevresel Etkileri		2 1 1 50
Tarım-Ekonomi ilişkisi		1 0 1 0
Felsefe		
S D Y B%		
Felsefenin ortaya çıkışını hazırlayan düşünce ortamını açıkla.		1 1 0 100
Düşünme ve akıl yürütmede dili doğru kullanmanın önemi açıkla.		1 1 0 100
Ahlak felsefesinin konusunu ve problemlerini açıkla.		1 1 0 100
Psikolojinin konusunu kavrar.		1 1 0 100
Psikolojinin Temel Süreçleri		1 0 0 0
Algıyı etkileyen etkenleri açıkla.		1 0 0 0
Felsefe Grubu		
S D Y B%		
Sosyolojik araştırmalarda kullanılan yöntemleri tanı.		1 1 0 100
Mantığın pratik yaşam açısından önemini fark eder.		1 0 1 0
Bilim, Teknoloji ve Kitle İletişim Araçları		1 0 1 0
Sembolik Mantığa Geçiş		1 1 0 100
Toplumsal Değişme ve Değişmeyi Etkileyen Faktörler		1 1 0 100
Önemler Mantığı		1 0 0 0
Din Kült. ve Ahl. Bil.		
S D Y B%		
DİN VE İSLAM		1 0 1 0
Ahlaki Tutum ve Davranışlar		1 1 0 100
İslam Düşüncesinde İtikadi, Siyasi ve Fikhi Yorumlar		1 0 1 0
Kur'an'a Göre Hz. Muhammed		1 1 0 100
İnançla İlgili Meseleler		1 0 1 0
Güncel Dinî Meseleler		1 0 1 0
Felsefe (Seçmeli)		
S D Y B%		
Düşünme ve akıl yürütmede dili doğru kullanmanın önemi açıkla.		1 0 0 0
Örnek felsefi metinlerden hareketle MÖ 6. yüzyıl-MS 2. yüzyıl filozoflarının felsefi görüşlerini analiz eder.		1 0 0 0
Davranışın oluşum sürecini fark eder.		1 0 0 0
Toplumsal konum, statü ve rol kavramları arasında ilişki kurar.		1 0 0 0
Kültürün öğelerini analiz eder.		1 0 0 0
Akıl ilkelinin önemini değerlendirir.		1 0 0 0

Matematik		S D Y B%
Matematik-2		
S D Y B%		
Dört İşlem Yeteneği		1 1 0 100
Çarpımlara Ayırma		1 0 1 0
Asal Sayılar ve Aralarında Asal Sayılar		1 1 0 100
Kökü ifadeler		1 0 0 0
Polinomlarda Bölme İşlemi ve Bölme İşleminde Kalanı Bulma		1 0 0 0
Kartezyen Çarpım		1 0 0 0
Eşitsizlikler		1 0 0 0
Önemler ve Bileşik Önemler		1 0 0 0
Pascal Üçgeni ve Binom Açılımı		1 0 0 0
Logaritma Fonksiyonunun Özellikleri		2 0 0 0
Aritmetik Dizi		1 1 0 100
Parabolün Tepe Noktası		1 0 0 0
OLASILIK		1 0 0 0
Permütasyon		1 1 0 100
Fonksiyonlarda İşlemler		1 0 0 0
0/0 Belirsizliği		1 1 0 100
LİMİT VE SÜREKLİLİK		1 0 0 0
Türev Kuralları		1 0 0 0

SONUÇ BELGESİ							
MANİSA / YUNUSEMRE / KEP AKADEMİ							
Öğrenci			Numara		Sınıf		
ÖZNUR SALTİK			0		ME		
Puan Türü	Puan	Genel Ortalama	Dereceler				
			Snf	Kurum	İlçe	İl	Genel
SÖZ	▲ 216,323	213,510	42	168	361	718	19097
SAY	▼ 183,335	244,310	27	313	707	1300	40383
EA	▼ 224,013	232,020	31	207	491	900	25982
Katılımlar:			56	397	838	1612	48965

T.C.No ile eşleşen TYT bilgileriniz kullanılmıştır.

Ders	Soru	Doğru	Yanlış	Net	Başarı %	Sınıf Ort.	Kurum Ort.	Genel Ort.
Türkçe	40	34	4	33,00	83			
Tarih-1	5	5	0	5,00	100			
Coğrafya-1	5	2	3	1,25	25			
Felsefe	5	3	1	2,75	55			
Din Kült. ve Ahl. Bil.	5	4	0	4,00	80			
TYT Sosyal	20	14	4	13,00	65			
Matematik-1	30	1	5	-0,25	-1			
Geometri	10	0	2	-0,50	-5			
TYT Matematik	40	1	7	-0,75	-2			
Fizik	7	1	2	0,50	7			
Kimya	7	0	1	-0,25	-4			
Biyoloji	6	0	1	-0,25	-4			
TYT Fen	20	1	4	0,00	0			
Türkçe	6	4	2	3,50	58	▼ 4,15	▲ 1,91	▲ 1,51
Edebiyat	18	7	5	5,75	32	▼ 6,57	▲ 2,89	▲ 1,90
Tarih-1	10	5	3	4,25	43	▼ 5,02	▲ 2,38	▲ 1,99
Coğrafya-1	6	3	2	2,50	42	◆ 2,50	▲ 1,19	▲ 0,97
Edebiyat-Sosyal-1	40	19	12	16,00	40	▼ 18,25	▲ 8,37	▲ 6,37
Matematik-2	30	1	1	0,75	3	▼ 2,15	▼ 6,89	▼ 7,43
Geometri	10	0	0	0,00	0	▼ 0,17	▼ 1,57	▼ 1,78
Matematik	40	1	1	0,75	2	▼ 2,32	▼ 8,46	▼ 9,21
Toplam:	280	70	32	62,00	22	▼ 69,89	▼ 81,68	▼ 84,60
Soru No	1234567890123456789012345678901234567890							
Edebiyat-Sosyal-1	dBAeEAC BEcCBbac C eA dCADd Ebb dA CaE							
Cevap Anahtarı	A ABADAEACBBEECEBEDEDCCBADECADCCCEBCBADCCCE							
Matematik	Ed							
Cevap Anahtarı	A EBBCCADCCABADCBACCBCAEBBDBBCDDADCABD							

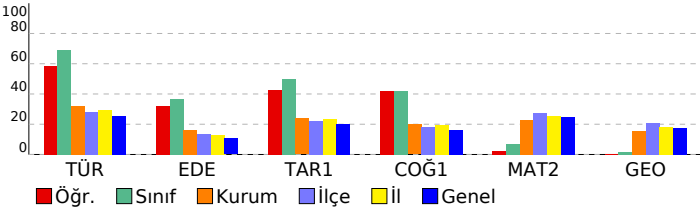

ORJİNAL TG AYT 1			
DERSLERE GÖRE ANALİZ			
Edebiyat-Sosyal-1			
Türkçe	S	D	Y B%
Metne Sözcük Yerleştirme	1	0	1 0
Parçadaki Cümlelerin İçerik ve Özellikleri	1	1	0 100
Paragrafa Yardımcı Düşünceler	4	3	1 75
Edebiyat			
S	D	Y	B%
Edebi Sanatlar	1	1	0 100
Geleneksel Türk Tiyatrosu	1	0	0 0
Şiir	1	1	0 100
Geçmiş Dönemi Türk Edebiyatı	1	1	0 100
Aşık Edebiyatında Nazım Türleri	1	0	1 0
Divan Edebiyatında Şiir	1	1	0 100
Divan Edebiyatında Nazım Türleri	1	1	0 100
Tanzimat Dönemi Sanatçıları	1	1	0 100
Millî Mücadele Dönemi Edebiyatı ve Sanatçıları	1	0	1 0
Servetifunun Dönemi Sanatçıları	1	0	1 0
Cumhuriyet Dönemi'nde Tiyatro	2	0	0 0
Millî Edebiyat Dönemi'nde Roman	2	1	1 50
Cumhuriyet Dönemi'nde Şiir / Garip Akımı	2	1	0 50
Edebi Akımlar	1	0	0 0
Cumhuriyet Dönemi'nde Modernizmi ve Postmodernizmi Esas Alan Roman	1	0	0 0
Tarih-1			
S	D	Y	B%
İslamiyet Yayılıyor	1	0	1 0
İnsanlığın Hafızası Tarih	1	1	0 100
Büyük Selçuklu Devleti'nin Yönetim ve Toplum Yapısı	1	1	0 100
İslam Dünyası Liderliği	1	1	0 100
Avrupa'da Değişim Çağı	1	0	1 0
İggallerin Başlaması ve Millî Mücadele'ye Hazırlık	1	0	0 0
I. Dünya Savaşı (1914-1918)	3	2	0 67
Siyasi Alandaki İnkılaplar	1	0	1 0
Coğrafya-1			
S	D	Y	B%
Beşeri Sistemler	1	0	1 0
Ulaşım sisteminin gelişiminde etkili olan faktörleri açıkla.	1	1	0 100
Çevre ve Toplum	1	0	0 0
Türkiye'deki bölgesel kalkınma projelerini ekonomik, sosyal ve kültürel etkileri açısından değerlendirir.	1	1	0 100
Doğal unsurları üretim, dağıtım ve tüketim süreçleri üzerindeki etkisi açısından değerlendirir.	1	0	1 0
Doğal kaynakların sürdürülebilir kullanımını geri dönüşüm stratejileri açısından değerlendirir.	1	1	0 100
Matematik			
Matematik-2			
S	D	Y	B%
Dört İşlem Yeteneği	1	1	0 100
Çarpımlara Ayırma	1	0	1 0
Asal Sayılar ve Aralarında Asal Sayılar	1	0	0 0
Kökü İfadeler	1	0	0 0
Polinomlarda Bölme İşlemi ve Bölme İşleminde Kalanı Bulma	1	0	0 0
Kartezyen Çarpım	1	0	0 0
Eşitsizlikler	1	0	0 0
Önermeler ve Bileşik Önermeler	1	0	0 0
Pascal Üçgeni ve Binom Açılımı	1	0	0 0
Logaritma Fonksiyonunun Özellikleri	2	0	0 0
Aritmetik Dizi	1	0	0 0
Parabolün Tepe Noktası	1	0	0 0
OLASILIK	1	0	0 0
Permutasyon	1	0	0 0
Fonksiyonlarda İşlemler	1	0	0 0
0/0 Belirsizliği	1	0	0 0
LİMİT VE SÜREKLİLİK	1	0	0 0
Türev Kuralları	1	0	0 0
Türevin Fiziksel Anlamı ve Türevin Geometrik Yorumu	1	0	0 0
Minimum-Maksimum Problemleri	1	0	0 0
Artanlık-Azalanlık-Ekstremum Noktalar	1	0	0 0
Integral Alma Kuralları	1	0	0 0
Integral ile Alan Hesabı	2	0	0 0
Değişken Değiştirme Yöntemiyle İntegral Alma	1	0	0 0
Trigonometrik Fonksiyonların Aralığı ve Sıralaması	1	0	0 0
Üçgenin Trigonometrik Bağlantıları	1	0	0 0
Yarı Açılış Formülleri	1	0	0 0
Trigonometrik Denklemler	1	0	0 0
Geometri			
S	D	Y	B%
Geometrik Kavramlar ve Doğru Açılar	1	0	0 0
Paralelkenar	1	0	0 0
Dairede Çevre ve Alan	1	0	0 0
Çemberin Analitik İncelenmesi	2	0	0 0
ANALİTİK GEOMETRİ	3	0	0 0
Dönüşüm Geometrisi	1	0	0 0
Prizmalar	1	0	0 0

SONUÇ BELGESİ							
MANİSA / YUNUSEMRE / KEP AKADEMİ							
Öğrenci			Numara		Sınıf		
REŞİT ACAR			0		ME		
Puan Türü	Puan	Genel Ortalama	Dereceler				
			Snf	Kurum	İlçe	İl	Genel
SÖZ	▲ 216,070	213,510	43	169	362	719	19208
SAY	▼ 184,275	244,310	25	308	702	1286	40019
EA	▼ 231,385	232,020	23	182	438	796	23281
Katılımlar:			56	397	838	1612	48965

T.C.No ile eşleşen TYT bilgileriniz kullanılmıştır.

Ders	Soru	Doğru	Yanlış	Net	Başarı %	Sınıf Ort.	Kurum Ort.	Genel Ort.
Türkçe	40	23	12	20.00	50			
Tarih-1	5	5	0	5.00	100			
Coğrafya-1	5	5	0	5.00	100			
Felsefe	5	3	2	2.50	50			
Din Kült. ve Ahl. Bil.	5	4	1	3.75	75			
TYT Sosyal	20	17	3	16.25	81			
Matematik-1	30	5	6	3.50	12			
Geometri	10	1	1	0.75	8			
TYT Matematik	40	6	7	4.25	11			
Fizik	7	0	5	-1.25	-18			
Kimya	7	1	2	0.50	7			
Biyoloji	6	0	2	-0.50	-8			
TYT Fen	20	1	9	-1.25	-6			
Türkçe	6	5	1	4,75	79	▲ 4,15	▲ 1,91	▲ 1,51
Edebiyat	18	7	6	5,50	31	▼ 6,57	▲ 2,89	▲ 1,90
Tarih-1	10	6	3	5,25	53	▲ 5,02	▲ 2,38	▲ 1,99
Coğrafya-1	6	3	2	2,50	42	◆ 2,50	▲ 1,19	▲ 0,97
Edebiyat-Sosyal-1	40	21	12	18,00	45	▼ 18,25	▲ 8,37	▲ 6,37
Matematik-2	30	4	2	3,50	12	▲ 2,15	▼ 6,89	▼ 7,43
Geometri	10	0	0	0,00	0	▼ 0,17	▼ 1,57	▼ 1,78
Matematik	40	4	2	3,50	9	▲ 2,32	▼ 8,46	▼ 9,21
Toplam:	280	72	45	60,75	22	▼ 69,89	▼ 81,68	▼ 84,60
Soru No	1234567890123456789012345678901234567890							
Edebiyat-Sosyal-1	BAcAADBEbaEe eB bDa Ad DCCddABCbAe EeC							
Cevap Anahtarı	BBAEAADBECEBEECDDBCCDDABCDCCCEABCCABCEDC							
Matematik	CDE e Ac							
Cevap Anahtarı	BCDEBBCCDABCACABCCBCCABBBAEBDCBDCDADADB							

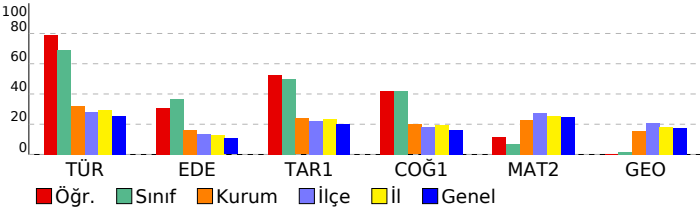

ORJİNAL TG AYT 1				
DERSLERE GÖRE ANALİZ				
Edebiyat-Sosyal-1				
Türkçe	S	D	Y	B%
Metne Sözcük Yerleştirme	1	1	0	100
Parçadaki Cümlelerin İçerik ve Özellikleri	1	1	0	100
Paragrafta Yardımcı Düşünceler	4	3	1	75
Edebiyat	S	D	Y	B%
Edebi Sanatlar	1	0	1	0
Geleneksel Türk Tiyatrosu	1	0	1	0
Şiir	1	1	0	100
Geçiş Dönemi Türk Edebiyatı	1	1	0	100
Aşık Edebiyatında Nazım Türleri	1	1	0	100
Divan Edebiyatında Şiir	1	0	0	0
Divan Edebiyatında Nazım Türleri	1	1	0	100
Tanzimat Dönemi Sanatçıları	1	1	0	100
Millî Mücadele Dönemi Edebiyatı ve Sanatçıları	1	0	1	0
Servetifunun Dönemi Sanatçıları	1	0	0	0
Cumhuriyet Dönemi'nde Tiyatro	2	1	1	50
Millî Edebiyat Dönemi'nde Roman	2	0	2	0
Cumhuriyet Dönemi'nde Şiir / Garip Akımı	2	1	0	50
Edebi Akımlar	1	0	0	0
Cumhuriyet Dönemi'nde Modernizmi ve Postmodernizmi Esas Alan Roman	1	0	0	0
Tarih-1	S	D	Y	B%
İslamiyet Yayılıyor	1	0	1	0
İnsanlığın Hafızası Tarih	1	1	0	100
Büyük Selçuklu Devleti'nin Yönetim ve Toplum Yapısı	1	1	0	100
İslam Dünyası Liderliği	1	1	0	100
Avrupa'da Değişim Çağı	1	1	0	100
İggallerin Başlaması ve Millî Mücadele'ye Hazırlık	1	0	0	0
I. Dünya Savaşı (1914-1918)	3	2	1	67
Siyasi Alandaki İnkılaplar	1	0	1	0
Coğrafya-1	S	D	Y	B%
Beşeri Sistemler	1	0	1	0
Ulaşım sisteminin gelişiminde etkili olan faktörleri açıkla.	1	1	0	100
Çevre ve Toplum	1	1	0	100
Türkiye'deki bölgesel kalkınma projelerini ekonomik, sosyal ve kültürel etkileri açısından değerlendirir.	1	1	0	100
Doğal unsurları üretim, dağıtım ve tüketim süreçleri üzerindeki etkisi açısından değerlendirir.	1	0	0	0
Doğal kaynakların sürdürülebilir kullanımını geri dönüşüm stratejileri açısından değerlendirir.	1	1	0	100
Matematik	S	D	Y	B%
Matematik-2	S	D	Y	B%
Dört İşlem Yeteneği	1	1	0	100
Çarpımlara Ayırma	1	0	0	0
Asal Sayılar ve Aralarında Asal Sayılar	1	0	0	0
Kökü İfadeler	1	0	0	0
Polinomlarda Bölme İşlemi ve Bölme İşleminde Kalanı Bulma	1	1	0	100
Kartezyen Çarpım	1	0	0	0
Eşitsizlikler	1	0	0	0
Önemler ve Bileşik Önemler	1	1	0	100
Pascal Üçgeni ve Binom Açılımı	1	0	0	0
Logaritma Fonksiyonunun Özellikleri	2	0	0	0
Aritmetik Dizi	1	0	0	0
Parabolün Tepe Noktası	1	0	0	0
OLASILIK	1	0	0	0
Permutasyon	1	0	0	0
Fonksiyonlarda İşlemler	1	0	0	0
0/0 Belirsizliği	1	0	0	0
LİMİT VE SÜREKLİLİK	1	0	0	0
Türev Kuralları	1	0	0	0
Türevin Fiziksel Anlamı ve Türevin Geometrik Yorumu	1	0	0	0
Minimum-Maksimum Problemleri	1	0	1	0
Artanlık-Azalanlık-Ekstremum Noktalar	1	0	0	0
Integral Alma Kuralları	1	0	0	0
Integral ile Alan Hesabı	2	1	1	50
Değişken Değiştirme Yöntemiyle İntegral Alma	1	0	0	0
Trigonometrik Fonksiyonların Aralığı ve Sıralaması	1	0	0	0
Üçgenin Trigonometrik Bağlantıları	1	0	0	0
Yarı Açılış Formülleri	1	0	0	0
Trigonometrik Denklemler	1	0	0	0
Geometri	S	D	Y	B%
Geometrik Kavramlar ve Doğru Açılar	1	0	0	0
Paralelkenar	1	0	0	0
Dairede Çevre ve Alan	1	0	0	0
Çemberin Analitik İncelenmesi	2	0	0	0
ANALİTİK GEOMETRİ	3	0	0	0
Dönüşüm Geometrisi	1	0	0	0
Prizmalar	1	0	0	0

SONUÇ BELGESİ							
MANİSA / YUNUSEMRE / KEP AKADEMİ							
Öğrenci			Numara		Sınıf		
RÜMEY A KAYA			0		ME		
Puan Türü	Puan	Genel Ortalama	Dereceler				
			Snf	Kurum	İlçe	İl	Genel
SÖZ	▲ 221,555	213,510	40	153	318	631	16866
SAY	▼ 178,668	244,310	32	330	732	1356	42138
EA	▲ 235,683	232,020	21	174	420	754	21714
Katılımlar:			56	397	838	1612	48965

T.C.No ile eşleşen TYT bilgileriniz kullanılmıştır.

Ders	Soru	Doğru	Yanlış	Net	Başarı %	Sınıf Ort.	Kurum Ort.	Genel Ort.
Türkçe	40	27	11	24,25	61			
Tarih-1	5	2	2	1,50	30			
Coğrafya-1	5	3	1	2,75	55			
Felsefe	5	2	1	1,75	35			
Din Kült. ve Ahl. Bil.	5	4	0	4,00	80			
TYT Sosyal	20	11	4	10,00	50			
Matematik-1	30	0	1	-0,25	-1			
Geometri	10	1	0	1,00	10			
TYT Matematik	40	1	1	0,75	2			
Fizik	7	1	0	1,00	14			
Kimya	7	0	0	0,00	0			
Biyoloji	6	0	0	0,00	0			
TYT Fen	20	1	0	1,00	5			
Türkçe	6	5	1	4,75	79	▲ 4,15	▲ 1,91	▲ 1,51
Edebiyat	18	8	2	7,50	42	▲ 6,57	▲ 2,89	▲ 1,90
Tarih-1	10	5	4	4,00	40	▼ 5,02	▲ 2,38	▲ 1,99
Coğrafya-1	6	5	0	5,00	83	▲ 2,50	▲ 1,19	▲ 0,97
Edebiyat-Sosyal-1	40	23	7	21,25	53	▲ 18,25	▲ 8,37	▲ 6,37
Matematik-2	30	3	0	3,00	10	▲ 2,15	▼ 6,89	▼ 7,43
Geometri	10	0	0	0,00	0	▼ 0,17	▼ 1,57	▼ 1,78
Matematik	40	3	0	3,00	8	▲ 2,32	▼ 8,46	▼ 9,21
Toplam:	280	66	23	60,25	22	▼ 69,89	▼ 81,68	▼ 84,60
Soru No	1234567890123456789012345678901234567890							
Edebiyat-Sosyal-1	BAcAADBcC EbEC B D A C eCEdABbaABCE C							
Cevap Anahtarı	B BAEAADBECBEEECDBCCDDABCDCCCEABCCABCEDC							
Matematik	E B C							
Cevap Anahtarı	B BCDEBBCCDABCACABCCBCCABBBAEBDCBCDADADB							

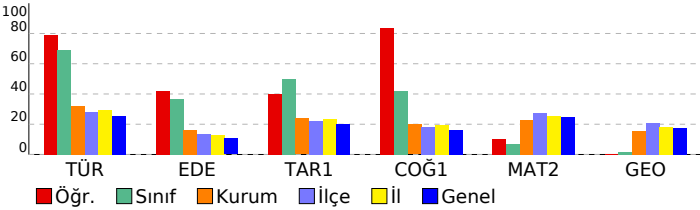

ORJİNAL TG AYT 1				
DERSLERE GÖRE ANALİZ				
Edebiyat-Sosyal-1				
Türkçe	S	D	Y	B%
Metne Sözcük Yerleştirme	1	1	0	100
Parçadaki Cümlelerin İçerik ve Özellikleri	1	1	0	100
Paragrafta Yardımcı Düşünceler	4	3	1	75
Edebiyat				
S	D	Y	B%	
Edebi Sanatlar	1	1	0	100
Geleneksel Türk Tiyatrosu	1	0	0	0
Şiir	1	1	0	100
Geçmiş Dönemi Türk Edebiyatı	1	0	1	0
Aşık Edebiyatında Nazım Türleri	1	1	0	100
Divan Edebiyatında Şiir	1	1	0	100
Divan Edebiyatında Nazım Türleri	1	1	0	100
Tanzimat Dönemi Sanatçıları	1	0	1	0
Millî Mücadele Dönemi Edebiyatı ve Sanatçıları	1	0	0	0
Servetifunun Dönemi Sanatçıları	1	1	0	100
Cumhuriyet Dönemi'nde Tiyatro	2	1	0	50
Millî Edebiyat Dönemi'nde Roman	2	0	0	0
Cumhuriyet Dönemi'nde Şiir / Garip Akımı	2	1	0	50
Edebi Akımlar	1	0	0	0
Cumhuriyet Dönemi'nde Modernizmi ve Postmodernizmi Esas Alan Roman	1	0	0	0
Tarih-1				
S	D	Y	B%	
İslamiyet Yayılıyor	1	0	1	0
İnsanlığın Hafızası Tarih	1	1	0	100
Büyük Selçuklu Devleti'nin Yönetim ve Toplum Yapısı	1	1	0	100
İslam Dünyası Liderliği	1	0	0	0
Avrupa'da Değişim Çağı	1	0	1	0
İggallerin Başlaması ve Millî Mücadele'ye Hazırlık	1	1	0	100
I. Dünya Savaşı (1914-1918)	3	2	1	67
Siyasi Alandaki İnkılaplar	1	0	1	0
Coğrafya-1				
S	D	Y	B%	
Beşeri Sistemler	1	1	0	100
Ulaşım sisteminin gelişiminde etkili olan faktörleri açıklar.	1	1	0	100
Çevre ve Toplum	1	0	0	0
Türkiye'deki bölgesel kalkınma projelerini ekonomik, sosyal ve kültürel etkileri açısından değerlendirir.	1	1	0	100
Doğal unsurları üretim, dağıtım ve tüketim süreçleri üzerindeki etkisi açısından değerlendirir.	1	1	0	100
Doğal kaynakların sürdürülebilir kullanımını geri dönüşüm stratejileri açısından değerlendirir.	1	1	0	100
Matematik				
Matematik-2				
S	D	Y	B%	
Dört İşlem Yeteneği	1	1	0	100
Çarpımlara Ayırma	1	0	0	0
Asal Sayılar ve Aralarında Asal Sayılar	1	1	0	100
Kökü İfadeler	1	0	0	0
Polinomlarda Bölme İşlemi ve Bölme İşleminde Kalanı Bulma	1	0	0	0
Kartezyen Çarpım	1	0	0	0
Eşitsizlikler	1	0	0	0
Önermeler ve Bileşik Önermeler	1	0	0	0
Pascal Üçgeni ve Binom Açılımı	1	0	0	0
Logaritma Fonksiyonunun Özellikleri	2	0	0	0
Aritmetik Dizi	1	0	0	0
Parabolün Tepe Noktası	1	0	0	0
OLASILIK	1	0	0	0
Permütasyon	1	0	0	0
Fonksiyonlarda İşlemler	1	1	0	100
0/0 Belirsizliği	1	0	0	0
LİMİT VE SÜREKLİLİK	1	0	0	0
Türev Kuralları	1	0	0	0
Türevin Fiziksel Anlamı ve Türevin Geometrik Yorumu	1	0	0	0
Minimum-Maksimum Problemleri	1	0	0	0
Artanlık-Azalanlık-Ekstremum Noktalar	1	0	0	0
Integral Alma Kuralları	1	0	0	0
Integral ile Alan Hesabı	2	0	0	0
Değişken Değiştirme Yöntemiyle İntegral Alma	1	0	0	0
Trigonometrik Fonksiyonların Aralığı ve Sıralaması	1	0	0	0
Üçgenin Trigonometrik Bağlantıları	1	0	0	0
Yarı Açılış Formülleri	1	0	0	0
Trigonometrik Denklemler	1	0	0	0
Geometri				
S	D	Y	B%	
Geometrik Kavramlar ve Doğru Açılar	1	0	0	0
Paralelkenar	1	0	0	0
Dairede Çevre ve Alan	1	0	0	0
Çemberin Analitik İncelenmesi	2	0	0	0
ANALİTİK GEOMETRİ	3	0	0	0
Dönüşüm Geometrisi	1	0	0	0
Prizmalar	1	0	0	0

SONUÇ BELGESİ							
MANİSA / YUNUSEMRE / KEP AKADEMİ							
Öğrenci			Numara		Sınıf		
SALTUK KIRKPINAR			0		ME		
Puan Türü	Puan	Genel Ortalama	Dereceler				
			Snf	Kurum	İlçe	İl	Genel
SÖZ	▲ 295,248	213,510	4	25	54	122	3523
SAY	▲ 278,345	244,310	1	94	263	457	13776
EA	▲ 357,783	232,020	1	6	17	23	468
Katılımlar:			56	397	838	1612	48965

T.C.No ile eşleşen TYT bilgileriniz kullanılmıştır.

Ders	Soru	Doğru	Yanlış	Net	Başarı %	Sınıf Ort.	Kurum Ort.	Genel Ort.
Türkçe	40	28	12	25,00	63			
Tarih-1	5	5	0	5,00	100			
Coğrafya-1	5	3	2	2,50	50			
Felsefe	5	4	0	4,00	80			
Din Kült. ve Ahl. Bil.	5	2	3	1,25	25			
TYT Sosyal	20	14	5	12,75	64			
Matematik-1	30	24	2	23,50	78			
Geometri	10	8	1	7,75	78			
TYT Matematik	40	32	3	31,25	78			
Fizik	7	5	1	4,75	68			
Kimya	7	3	0	3,00	43			
Biyoloji	6	2	0	2,00	33			
TYT Fen	20	10	1	9,25	49			
Türkçe	6	5	1	4,75	79	▲ 4,15	▲ 1,91	▲ 1,51
Edebiyat	18	12	1	11,75	65	▲ 6,57	▲ 2,89	▲ 1,90
Tarih-1	10	8	2	7,50	75	▲ 5,02	▲ 2,38	▲ 1,99
Coğrafya-1	6	5	1	4,75	79	▲ 2,50	▲ 1,19	▲ 0,97
Edebiyat-Sosyal-1	40	30	5	28,75	72	▲ 18,25	▲ 8,37	▲ 6,37
Matematik-2	30	15	1	14,75	49	▲ 2,15	▲ 6,89	▲ 7,43
Geometri	10	5	1	4,75	48	▲ 0,17	▲ 1,57	▲ 1,78
Matematik	40	20	2	19,50	49	▲ 2,32	▲ 8,46	▲ 9,21
Toplam:	280	134	28	127,00	45	▲ 69,89	▲ 81,68	▲ 84,60
Soru No	1234567890123456789012345678901234567890							
Edebiyat-Sosyal-1	ABAeEACaBEECB DC C BADcCADCCaCBCBADeCE							
Cevap Anahtarı	A ABADeACBBEECBEDeDCDBADECADCCeCBCBADCCe							
Matematik	E BB C DCCCA ADC e B DB Cb A C BD							
Cevap Anahtarı	A EBBCCADCCABADCBACCBCAEBBDBBCDDADCADBD							

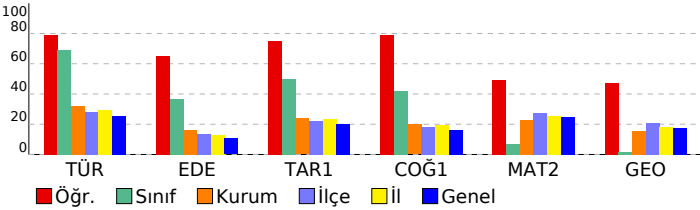

ORJİNAL TG AYT 1				
DERSLERE GÖRE ANALİZ				
Edebiyat-Sosyal-1				
Türkçe	S	D	Y	B%
Metne Sözcük Yerleştirme	1	1	0	100
Parçadaki Cümlelerin İçerik ve Özellikleri	1	1	0	100
Paragrafta Yardımcı Düşünceler	4	3	1	75
Edebiyat				
S	D	Y	B%	
Edebi Sanatlar	1	1	0	100
Geleneksel Türk Tiyatrosu	1	0	1	0
Şiir	1	1	0	100
Geçiş Dönemi Türk Edebiyatı	1	1	0	100
Aşık Edebiyatında Nazım Türleri	1	1	0	100
Divan Edebiyatında Şiir	1	1	0	100
Divan Edebiyatında Nazım Türleri	1	1	0	100
Tanzimat Dönemi Sanatçıları	1	0	0	0
Millî Mücadele Dönemi Edebiyatı ve Sanatçıları	1	0	0	0
Servetifunun Dönemi Sanatçıları	1	0	0	0
Cumhuriyet Dönemi'nde Tiyatro	2	1	0	50
Millî Edebiyat Dönemi'nde Roman	2	2	0	100
Cumhuriyet Dönemi'nde Şiir / Garip Akımı	2	1	0	50
Edebi Akımlar	1	1	0	100
Cumhuriyet Dönemi'nde Modernizmi ve Postmodernizmi Esas Alan Roman	1	1	0	100
Tarih-1				
S	D	Y	B%	
İslamiyet Yayılıyor	1	0	1	0
İnsanlığın Hafızası Tarih	1	1	0	100
Büyük Selçuklu Devleti'nin Yönetim ve Toplum Yapısı	1	1	0	100
İslam Dünyası Liderliği	1	1	0	100
Avrupa'da Değişim Çağı	1	1	0	100
İggallerin Başlaması ve Millî Mücadele'ye Hazırlık	1	1	0	100
I. Dünya Savaşı (1914-1918)	3	2	1	67
Siyasi Alandaki İnkılaplar	1	1	0	100
Coğrafya-1				
S	D	Y	B%	
Beşeri Sistemler	1	1	0	100
Ulaşım sisteminin gelişiminde etkili olan faktörleri açıkla.	1	1	0	100
Çevre ve Toplum	1	1	0	100
Türkiye'deki bölgesel kalkınma projelerini ekonomik, sosyal ve kültürel etkileri açısından değerlendirir.	1	0	1	0
Doğal unsurları üretim, dağıtım ve tüketim süreçleri üzerindeki etkisi açısından değerlendirir.	1	1	0	100
Doğal kaynakların sürdürülebilir kullanımını geri dönüşüm stratejileri açısından değerlendirir.	1	1	0	100
Matematik				
Matematik-2				
S	D	Y	B%	
Dört İşlem Yeteneği	1	1	0	100
Çarpımlara Ayırma	1	0	0	0
Asal Sayılar ve Aralarında Asal Sayılar	1	1	0	100
Kökü İfadeler	1	1	0	100
Polinomlarda Bölme İşlemi ve Bölme İşleminde Kalanı Bulma	1	0	0	0
Kartezyen Çarpım	1	1	0	100
Eşitsizlikler	1	0	0	0
Önemler ve Bileşik Önemler	1	1	0	100
Pascal Üçgeni ve Binom Açılımı	1	1	0	100
Logaritma Fonksiyonunun Özellikleri	2	2	0	100
Aritmetik Dizi	1	1	0	100
Parabolün Tepe Noktası	1	0	0	0
OLASILIK	1	1	0	100
Permütasyon	1	1	0	100
Fonksiyonlarda İşlemler	1	1	0	100
0/0 Belirsizliği	1	0	0	0
LİMİT VE SÜREKLİLİK	1	0	0	0
Türev Kuralları	1	0	0	0
Türevin Fiziksel Anlamı ve Türevin Geometrik Yorumu	1	0	0	0
Minimum-Maksimum Problemleri	1	0	0	0
Artanlık-Azalanlık-Ekstremum Noktalar	1	0	0	0
Integral Alma Kuralları	1	0	1	0
Integral ile Alan Hesabı	2	0	0	0
Değişken Değiştirme Yöntemiyle İntegral Alma	1	0	0	0
Trigonometrik Fonksiyonların Aralığı ve Sıralaması	1	1	0	100
Üçgenin Trigonometrik Bağlantıları	1	0	0	0
Yarı Açılış Formülleri	1	1	0	100
Trigonometrik Denklemler	1	1	0	100
Geometri				
S	D	Y	B%	
Geometrik Kavramlar ve Doğru Açılar	1	0	0	0
Paralelkenar	1	1	0	100
Dairede Çevre ve Alan	1	0	1	0
Çemberin Analitik İncelenmesi	2	0	0	0
ANALİTİK GEOMETRİ	3	2	0	67
Dönüşüm Geometrisi	1	1	0	100
Prizmalar	1	1	0	100

SONUÇ BELGESİ							
MANİSA / YUNUSEMRE / KEP AKADEMİ							
Öğrenci			Numara		Sınıf		
SARENUR KATLANÇ			0		ME		
Puan Türü	Puan	Genel Ortalama	Dereceler				
			Snf	Kurum	İlçe	İl	Genel
SÖZ	▼ 203,300	213,510	47	209	461	909	25023
SAY	▼ 174,825	244,310	35	339	750	1402	43333
EA	▼ 214,018	232,020	37	238	545	1022	29653
Katılımlar:			56	397	838	1612	48965

T.C.No ile eşleşen TYT bilgileriniz kullanılmıştır.

Ders	Soru	Doğru	Yanlış	Net	Başarı %	Sınıf Ort.	Kurum Ort.	Genel Ort.
Türkçe	40	27	6	25,50	64			
Tarih-1	5	3	2	2,50	50			
Coğrafya-1	5	3	1	2,75	55			
Felsefe	5	1	1	0,75	15			
Din Kült. ve Ahl. Bil.	5	3	1	2,75	55			
TYT Sosyal	20	10	5	8,75	44			
Matematik-1	30	2	2	1,50	5			
Geometri	10	0	0	0,00	0			
TYT Matematik	40	2	2	1,50	4			
Fizik	7	0	1	-0,25	-4			
Kimya	7	0	1	-0,25	-4			
Biyoloji	6	0	0	0,00	0			
TYT Fen	20	0	2	-0,50	-3			
Türkçe	6	4	2	3,50	58	▼ 4,15	▲ 1,91	▲ 1,51
Edebiyat	18	7	0	7,00	39	▲ 6,57	▲ 2,89	▲ 1,90
Tarih-1	10	4	3	3,25	33	▼ 5,02	▲ 2,38	▲ 1,99
Coğrafya-1	6	2	1	1,75	29	▼ 2,50	▲ 1,19	▲ 0,97
Edebiyat-Sosyal-1	40	17	6	15,50	39	▼ 18,25	▲ 8,37	▲ 6,37
Matematik-2	30	2	0	2,00	7	▼ 2,15	▼ 6,89	▼ 7,43
Geometri	10	0	0	0,00	0	▼ 0,17	▼ 1,57	▼ 1,78
Matematik	40	2	0	2,00	5	▼ 2,32	▼ 8,46	▼ 9,21
Toplam:	280	58	21	52,75	19	▼ 69,89	▼ 81,68	▼ 84,60
Soru No	1234567890123456789012345678901234567890							
Edebiyat-Sosyal-1	BAAdAeBEC E C AB eCEdAB adB E							
Cevap Anahtarı	B BAEAADBECBEECDDBCCDDABCDCCCEABCCABCEDC							
Matematik	B D							
Cevap Anahtarı	B BCDEBBCCDABACACABCCBCCABBBAEBDCBCDADADB							

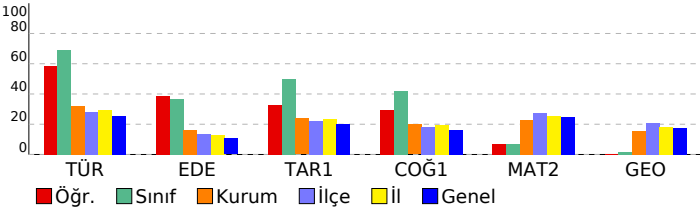

ORJİNAL TG AYT 1				
DERSLERE GÖRE ANALİZ				
Edebiyat-Sosyal-1				
Türkçe	S	D	Y	B%
Metne Sözcük Yerleştirme	1	1	0	100
Parçadaki Cümlelerin İçerik ve Özellikleri	1	1	0	100
Paragrafa Yardımcı Düşünceler	4	2	2	50
Edebiyat	S	D	Y	B%
Edebi Sanatlar	1	1	0	100
Geleneksel Türk Tiyatrosu	1	0	0	0
Şiir	1	1	0	100
Geçmiş Dönemi Türk Edebiyatı	1	1	0	100
Aşık Edebiyatında Nazım Türleri	1	1	0	100
Divan Edebiyatında Şiir	1	1	0	100
Divan Edebiyatında Nazım Türleri	1	0	0	0
Tanzimat Dönemi Sanatçıları	1	0	0	0
Millî Mücadele Dönemi Edebiyatı ve Sanatçıları	1	0	0	0
Servetifunun Dönemi Sanatçıları	1	0	0	0
Cumhuriyet Dönemi'nde Tiyatro	2	0	0	0
Millî Edebiyat Dönemi'nde Roman	2	1	0	50
Cumhuriyet Dönemi'nde Şiir / Garip Akımı	2	1	0	50
Edebi Akımlar	1	0	0	0
Cumhuriyet Dönemi'nde Modernizmi ve Postmodernizmi Esas Alan Roman	1	0	0	0
Tarih-1	S	D	Y	B%
İslamiyet Yayılıyor	1	0	1	0
İnsanlığın Hafızası Tarih	1	1	0	100
Büyük Selçuklu Devleti'nin Yönetim ve Toplum Yapısı	1	1	0	100
İslam Dünyası Liderliği	1	0	0	0
Avrupa'da Değişim Çağı	1	0	1	0
İggallerin Başlaması ve Millî Mücadele'ye Hazırlık	1	0	0	0
I. Dünya Savaşı (1914-1918)	3	2	0	67
Siyasi Alandaki İnkılaplar	1	0	1	0
Coğrafya-1	S	D	Y	B%
Beşeri Sistemler	1	1	0	100
Ulaşım sisteminin gelişiminde etkili olan faktörleri açıkla.	1	0	1	0
Çevre ve Toplum	1	0	0	0
Türkiye'deki bölgesel kalkınma projelerini ekonomik, sosyal ve kültürel etkileri açısından değerlendirir.	1	0	0	0
Doğal unsurları üretim, dağıtım ve tüketim süreçleri üzerindeki etkisi açısından değerlendirir.	1	0	0	0
Doğal kaynakların sürdürülebilir kullanımını geri dönüşüm stratejileri açısından değerlendirir.	1	1	0	100
Matematik	S	D	Y	B%
Matematik-2	S	D	Y	B%
Dört İşlem Yeteneği	1	0	0	0
Çarpımlara Ayırma	1	0	0	0
Asal Sayılar ve Aralarında Asal Sayılar	1	1	0	100
Kökü İfadeler	1	0	0	0
Polinomlarda Bölme İşlemi ve Bölme İşleminde Kalanı Bulma	1	0	0	0
Kartezyen Çarpım	1	0	0	0
Eşitsizlikler	1	0	0	0
Önermeler ve Bileşik Önermeler	1	0	0	0
Pascal Üçgeni ve Binom Açılımı	1	0	0	0
Logaritma Fonksiyonunun Özellikleri	2	0	0	0
Aritmetik Dizi	1	0	0	0
Parabolün Tepe Noktası	1	0	0	0
OLASILIK	1	0	0	0
Permutasyon	1	1	0	100
Fonksiyonlarda İşlemler	1	0	0	0
0/0 Belirsizliği	1	0	0	0
LİMİT VE SÜREKLİLİK	1	0	0	0
Türev Kuralları	1	0	0	0
Türevin Fiziksel Anlamı ve Türevin Geometrik Yorumu	1	0	0	0
Minimum-Maksimum Problemleri	1	0	0	0
Artanlık-Azalanlık-Ekstremum Noktalar	1	0	0	0
Integral Alma Kuralları	1	0	0	0
Integral ile Alan Hesabı	2	0	0	0
Değişken Değiştirme Yöntemiyle İntegral Alma	1	0	0	0
Trigonometrik Fonksiyonların Aralığı ve Sıralaması	1	0	0	0
Üçgenin Trigonometrik Bağlantıları	1	0	0	0
Yarı Açılış Formülleri	1	0	0	0
Trigonometrik Denklemler	1	0	0	0
Geometri	S	D	Y	B%
Geometrik Kavramlar ve Doğru Açılar	1	0	0	0
Paralelkenar	1	0	0	0
Dairede Çevre ve Alan	1	0	0	0
Çemberin Analitik İncelenmesi	2	0	0	0
ANALİTİK GEOMETRİ	3	0	0	0
Dönüşüm Geometrisi	1	0	0	0
Prizmalar	1	0	0	0

SONUÇ BELGESİ

ORIJİNAL TG AYT 1

MANİSA / YUNUSEMRE / KEP AKADEMİ

Öğrenci	Numara	Sınıf
SELCAN SÜRÜCÜ	0	ME

Puan Türü	Puan	Genel Ortalama	Dereceler				
			Snf	Kurum	İlçe	İl	Genel
SÖZ	▲ 298,958	213,510	3	23	48	110	3220
SAY	▼ 200,998	244,310	10	240	586	1067	31865
EA	▲ 283,170	232,020	8	65	183	292	7821
Katılımlar:			56	397	838	1612	48965

T.C.No ile eşleşen TYT bilgileriniz kullanılmıştır.

Ders	Soru	Doğru	Yanlış	Net	Başarı %	Sınıf Ort.	Kurum Ort.	Genel Ort.
<i>Türkçe</i>	40	27	13	23,75	59			
<i>Tarih-1</i>	5	5	0	5,00	100			
<i>Coğrafya-1</i>	5	4	1	3,75	75			
<i>Felsefe</i>	5	2	3	1,25	25			
<i>Din Kül. ve Ahl. Bil.</i>	5	4	1	3,75	75			
<i>TYT Sosyal</i>	20	15	5	13,75	69			
<i>Matematik-1</i>	30	10	6	8,50	28			
<i>Geometri</i>	10	2	3	1,25	13			
<i>TYT Matematik</i>	40	12	9	9,75	24			
<i>Fizik</i>	7	0	3	-0,75	-11			
<i>Kimya</i>	7	0	1	-0,25	-4			
<i>Biyoloji</i>	6	0	4	-1,00	-17			
<i>TYT Fen</i>	20	0	8	-2,00	-10			
Türkçe	6	6	0	6,00	100	▲ 4,15	▲ 1,91	▲ 1,51
Edebiyat	18	13	5	11,75	65	▲ 6,57	▲ 2,89	▲ 1,90
Tarih-1	10	9	1	8,75	88	▲ 5,02	▲ 2,38	▲ 1,99
Coğrafya-1	6	5	1	4,75	79	▲ 2,50	▲ 1,19	▲ 0,97
Edebiyat-Sosyal-1	40	33	7	31,25	78	▲ 18,25	▲ 8,37	▲ 6,37
Tarih-2	11	3	0	3,00	27	▲ 1,83	▲ 0,94	▲ 0,94
Coğrafya-2	11	5	0	5,00	45	▲ 2,77	▲ 1,37	▲ 1,43
Felsefe	6	1	0	1,00	17	▲ 0,94	▲ 0,43	▲ 0,49
Felsefe Grubu	6	1	0	1,00	17	▲ 0,92	▲ 0,43	▲ 0,48
Din Kül. ve Ahl. Bil.	6	2	1	1,75	29	▲ 1,22	▲ 0,62	▲ 0,65
Felsefe (Seçmeli)	6	0	0	0,00	0	◆ 0,00	◆ 0,00	◆ 0,00
Sosyal-2	40	12	1	11,75	29	▲ 7,69	▲ 3,80	▲ 3,99
Matematik-2	30	5	3	4,25	14	▲ 2,15	▼ 6,89	▼ 7,43
Geometri	10	1	3	0,25	3	▲ 0,17	▼ 1,57	▼ 1,78
Matematik	40	6	6	4,50	11	▲ 2,32	▼ 8,46	▼ 9,21
Fizik	14	2	1	1,75	13	▲ 0,03	▲ 1,72	▲ 1,68
Kimya	13	0	0	0,00	0	◆ 0,00	▼ 2,02	▼ 2,29
Biyoloji	13	1	1	0,75	6	▲ 0,04	▼ 3,48	▼ 3,56
Fen Bilimleri	40	3	2	2,50	6	▲ 0,08	▼ 7,23	▼ 7,53
Toplam:	280	108	51	95,25	34	▲ 69,89	▲ 81,68	▲ 84,60

Soru No 1234567890123456789012345678901234567890

Edebiyat-Sosyal-1 ABADAEACaBEECEBEaaDCadCBADEACADCCedBceADCCE

Cevap Anahtarı A ABADAEACBBEECEBEDEDCCBADEACADCCCECBCBADCCCE

Sosyal-2 E C E D AB E E B C BEb

Cevap Anahtarı A ECDEECBCCBECDAAABEEBEDADBBDBCDDCDBEAEDBCEBEEBD

Matematik EBBd bD B b da e A

Cevap Anahtarı A EBBBCCADCCABADCBACCBCEBBBDBCCDDADDCABD

Fen Bilimleri D dA c A

Cevap Anahtarı A CABEEDEDDCDAEDCADCBCCBAECECDCEADCCDECCA

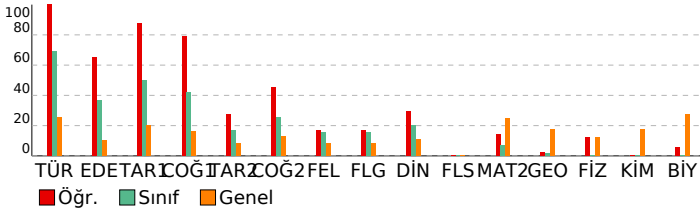

DERSLERE GÖRE ANALİZ

Edebiyat-Sosyal-1

Türkçe	S	D	Y	B%
Metne Sözcük Yerleştirme	1	1	0	100
Parçadaki Cümlelerin İçerik ve Özellikleri	1	1	0	100
Paragrafta Yardımcı Düşünceler	4	4	0	100
Edebiyat	S	D	Y	B%
Edebi Sanatlar	1	1	0	100
Geleneksel Türk Tiyatrosu	1	0	1	0
ŞİİR	1	1	0	100
Geçiş Dönemi Türk Edebiyatı	1	1	0	100
Âşık Edebiyatında Nazım Türleri	1	1	0	100
Divan Edebiyatında Şiir	1	1	0	100
Divan Edebiyatında Nazım Türleri	1	1	0	100
Tanzimat Dönemi Sanatçıları	1	1	0	100
Millî Mücadele Dönemi Edebiyatı ve Sanatçıları	1	0	1	0
Servetifunun Dönemi Sanatçıları	1	0	1	0
Cumhuriyet Dönemi'nde Tiyatro	2	2	0	100
Millî Edebiyat Dönemi'nde Roman	2	2	0	100
Cumhuriyet Dönemi'nde Şiir / Garip Akımı	2	1	1	50
Edebi Akımlar	1	0	1	0
Cumhuriyet Dönemi'nde Modernizmi ve Postmodernizmi Esas Alan Roman	1	1	0	100
Tarih-1	S	D	Y	B%
İslamiyet Yayılıyor	1	1	0	100
İnsanlığın Hafızası Tarih	1	1	0	100
Büyük Selçuklu Devleti'nin Yönetim ve Toplum Yapısı	1	1	0	100
İslam Dünyası Liderliği	1	1	0	100
Avrupa'da Değişim Çağı	1	1	0	100
İggallerin Başlaması ve Millî Mücadele'ye Hazırlık	1	1	0	100
I. Dünya Savaşı (1914-1918)	3	3	0	100
Siyasi Alandaki İnkılaplar	1	0	1	0
Coğrafya-1	S	D	Y	B%
Beşeri Sistemler	1	0	1	0
Ulaşım sisteminin gelişiminde etkili olan faktörleri açıklar.	1	1	0	100
Çevre ve Toplum	1	1	0	100
Türkiye'deki bölgesel kalkınma projelerini ekonomik, sosyal ve kültürel etkileri açısından değerlendirir.	1	1	0	100
Doğal unsurları üretim, dağıtım ve tüketim süreçleri üzerindeki etkisi açısından değerlendirir.	1	1	0	100
Doğal kaynakların sürdürülebilir kullanımını geri dönüşüm stratejileri açısından değerlendirir.	1	1	0	100

Sosyal-2

Tarih-2	S	D	Y	B%
İnsanlığın Hafızası Tarih	1	0	0	0
İslamiyet Yayılıyor	1	0	0	0
Büyük Selçuklu Devleti'nin Yönetim ve Toplum Yapısı	1	0	0	0
Türklerde Coğrafya ile Oluşan Yaşam Tarzı	1	1	0	100
Fetih ve Fatih	1	0	0	0
İhtilaller Çağı	1	1	0	100
Atatürk Dönemi İç Politikadaki Gelişmeler	1	0	0	0
İggallerin Başlaması ve Millî Mücadele'ye Hazırlık	1	0	0	0
I. Dünya Savaşı (1914-1918)	2	0	0	0
20. Yüzyıl Başlarında Osmanlı Devleti	1	1	0	100
Coğrafya-2	S	D	Y	B%
Türkiye'de uygulanan ekonomi politikalarını mekânsal etkileri açısından değerlendirir.	1	0	0	0
Şehirlerin küresel ve bölgesel etkilerini fonksiyonel açıdan yorumlar.	1	1	0	100
Ulaşım sisteminin gelişiminde etkili olan faktörleri açıklar.	2	1	0	50
Türk kültür bölgeleri ile ülkemiz arasındaki tarihi ve kültürel bağları açıklar.	2	2	0	100
Ülkeler ve bölgeler arasındaki ticaret ile ham madde, üretim ve pazar alanlarını ilişkilendirir.	1	0	0	0
Ortak doğal ve kültürel mirasa yönelik tehditleri açıklar.	1	0	0	0
Doğal Kaynak Kullanımının Çevresel Etkileri	2	1	0	50
Tarım-Ekonomi ilişkisi	1	0	0	0
Felsefe	S	D	Y	B%
Felsefenin ortaya çıkışını hazırlayan düşünce ortamını açıklar.	1	0	0	0
Düşünme ve akıl yürütmede dili doğru kullanmanın önemini açıklar.	1	0	0	0
Ahlak felsefesinin konusunu ve problemlerini açıklar.	1	1	0	100
Psikolojinin konusunu kavrar.	1	0	0	0
Psikolojinin Temel Süreçleri	1	0	0	0
Algıyı etkileyen etkenleri açıklar.	1	0	0	0
Felsefe Grubu	S	D	Y	B%
Sosyolojik araştırmalarda kullanılan yöntemleri tanıır.	1	0	0	0
Manlığın pratik yaşam açısından önemini fark eder.	1	0	0	0
Bilim, Teknoloji ve Kitle İletişim Araçları	1	1	0	100
Sembolik Mantığa Geçiş	1	0	0	0
Toplumsal Değişme ve Değişmeyi Etkileyen Faktörler	1	0	0	0
Önermeler Mantığı	1	0	0	0
Din Kül. ve Ahl. Bil.	S	D	Y	B%
DİN VE İSLAM	1	0	0	0
Ahlaki Tutum ve Davranışlar	1	0	0	0
İslam Düşüncesinde İtikadi, Siyasi ve Fikhi Yorumlar	1	0	0	0
Kur'an'a Göre Hz. Muhammed	1	1	0	100
İnançla İlgili Meseleler	1	1	0	100
Güncel Dinî Meseleler	1	0	1	0
Felsefe (Seçmeli)	S	D	Y	B%
Düşünme ve akıl yürütmede dili doğru kullanmanın önemini açıklar.	1	0	0	0
Örnek felsefi metinlerden hareketle MÖ 6. yüzyıl-MS 2. yüzyıl filozoflarının felsefi görüşlerini analiz eder.	1	0	0	0
Davranışın oluşum sürecini fark eder.	1	0	0	0
Toplumsal konum, statü ve rol kavramları arasındaki ilişki kurar.	1	0	0	0
Kültürün öğelerini analiz eder.	1	0	0	0
Akıl ikelerinin önemini değerlendirir.	1	0	0	0

Matematik

Matematik-2	S	D	Y	B%
Dört İşlem Yeteneği	1	1	0	100
Çarpanlara Ayırma	1	1	0	100
Asal Sayılar ve Aralarında Asal Sayılar	1	1	0	100
Kökü ifadeler	1	0	1	0
Polinomlarda Bölme işlemi ve Bölme İşleminde Kalanı Bulma	1	0	0	0
Kartezyen Çarpım	1	0	0	0
Eşitsizlikler	1	0	0	0
Önermeler ve Bileşik Önermeler	1	0	0	0
Pascal Üçgeni ve Binom Açılımı	1	0	0	0
Logaritma Fonksiyonunun Özellikleri	2	0	0	0
Aritmetik Dizi	1	0	0	0
Parabolün Tepe Noktası	1	0	0	0
OLASILIK	1	0	1	0
Permütasyon	1	1	0	100
Fonksiyonlarda İşlemler	1	0	0	0
0/0 Belirsizliği	1	0	0	0
LİMİT VE SÜREKLİLİK	1	0	0	0
Türev Kuralları	1	0	0	0

SONUÇ BELGESİ							
MANİSA / YUNUSEMRE / KEP AKADEMİ							
Öğrenci			Numara		Sınıf		
SELİN NUR ŞİMŞEK			0		ME		
Puan Türü	Puan	Genel Ortalama	Dereceler				
			Snf	Kurum	İlçe	İl	Genel
SÖZ	▲ 267,270	213,510	12	57	119	252	6796
SAY	▼ 185,123	244,310	23	305	695	1274	39641
EA	▼ 225,905	232,020	26	199	477	872	25252
Katılımlar:			56	397	838	1612	48965

T.C.No ile eşleşen TYT bilgileriniz kullanılmıştır.

Ders	Soru	Doğru	Yanlış	Net	Başarı %	Sınıf Ort.	Kurum Ort.	Genel Ort.
Türkçe	40	33	7	31,25	78			
Tarih-1	5	3	2	2,50	50			
Coğrafya-1	5	3	2	2,50	50			
Felsefe	5	2	2	1,50	30			
Din Kül. ve Ahl. Bil.	5	4	1	3,75	75			
TYT Sosyal	20	12	7	10,25	51			
Matematik-1	30	1	1	0,75	3			
Geometri	10	0	1	-0,25	-3			
TYT Matematik	40	1	2	0,50	1			

Fizik	7	1	1	0,75	11			
Kimya	7	1	0	1,00	14			
Biyoloji	6	0	0	0,00	0			
TYT Fen	20	2	1	1,75	9			

Türkçe	6	3	3	2,25	38	▼ 4,15	▲ 1,91	▲ 1,51
Edebiyat	18	7	6	5,50	31	▼ 6,57	▲ 2,89	▲ 1,90
Tarih-1	10	6	2	5,50	55	▲ 5,02	▲ 2,38	▲ 1,99
Coğrafya-1	6	3	1	2,75	46	▲ 2,50	▲ 1,19	▲ 0,97
Edebiyat-Sosyal-1	40	19	12	16,00	40	▼ 18,25	▲ 8,37	▲ 6,37
Tarih-2	11	5	2	4,50	41	▲ 1,83	▲ 0,94	▲ 0,94
Coğrafya-2	11	4	1	3,75	34	▲ 2,77	▲ 1,37	▲ 1,43
Felsefe	6	3	2	2,50	42	▲ 0,94	▲ 0,43	▲ 0,49
Felsefe Grubu	6	3	2	2,50	42	▲ 0,92	▲ 0,43	▲ 0,48
Din Kül. ve Ahl. Bil.	6	4	0	4,00	67	▲ 1,22	▲ 0,62	▲ 0,65
Felsefe (Seçmeli)	6	0	0	0,00	0	◆ 0,00	◆ 0,00	◆ 0,00
Sosyal-2	40	19	7	17,25	43	▲ 7,69	▲ 3,80	▲ 3,99
Matematik-2	30	2	0	2,00	7	▼ 2,15	▼ 6,89	▼ 7,43
Geometri	10	0	0	0,00	0	▼ 0,17	▼ 1,57	▼ 1,78
Matematik	40	2	0	2,00	5	▼ 2,32	▼ 8,46	▼ 9,21
Toplam:	280	88	36	79,00	28	▲ 69,89	▼ 81,68	▼ 84,60

Soru No	1234567890123456789012345678901234567890
Edebiyat-Sosyal-1	cBAeACaBEEC aaD bb eA dCADC EaB B CaE
Cevap Anahtarı	A ABADEACBBEECBDEDEDCCBADEACDCCCECBCBADCCCE
Sosyal-2	EdDEE c EC Ae ED Da DBba CDeEAE BE
Cevap Anahtarı	A ECDEECBCCBECDAAABEEBEDADBBDBCDCCDBEAEDBECEBEEBD
Matematik	E B
Cevap Anahtarı	A EBBCCADCCABADCBACCBCAEBBDBBCCDDADCABD

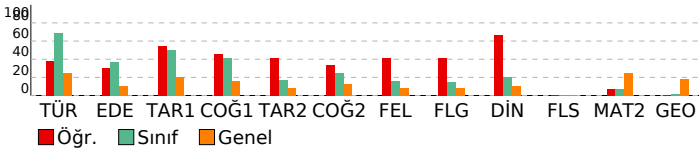

ORJİNAL TG AYT 1

DERSLERE GÖRE ANALİZ

Edebiyat-Sosyal-1	S D Y B%
Türkçe	1 0 1 0
Metne Sözcük Yerleştirme	1 0 1 0
Parçadaki Cümlelerin İçerik ve Özellikleri	1 1 0 100
Paragrafta Yardımcı Düşünceler	4 2 2 50
Edebiyat	S D Y B%
Edebi Sanatlar	1 1 0 100
Geleneksel Türk Tiyatrosu	1 0 1 0
Şiir	1 1 0 100
Geçiş Dönemi Türk Edebiyatı	1 1 0 100
Aşık Edebiyatında Nazım Türleri	1 1 0 100
Divan Edebiyatında Şiir	1 1 0 100
Divan Edebiyatında Nazım Türleri	1 0 0 0
Tanzimat Dönemi Sanatçıları	1 0 0 0
Millî Mücadele Dönemi Edebiyatı ve Sanatçıları	1 0 1 0
Servetifunun Dönemi Sanatçıları	1 0 1 0
Cumhuriyet Dönemi'nde Tiyatro	2 1 0 50
Millî Edebiyat Dönemi'nde Roman	2 0 1 0
Cumhuriyet Dönemi'nde Şiir / Garip Akımı	2 1 0 50
Edebi Akımlar	1 0 1 0
Cumhuriyet Dönemi'nde Modernizmi ve Postmodernizmi Esas Alan Roman	1 0 0 0
Tarih-1	S D Y B%
İslamiyet Yayılıyor	1 0 1 0
İnsanlığın Hafızası Tarih	1 1 0 100
Büyük Selçuklu Devleti'nin Yönetim ve Toplum Yapısı	1 1 0 100
İslam Dünyası Liderliği	1 1 0 100
Avrupa'da Değişim Çağı	1 1 0 100
İggallerin Başlaması ve Millî Mücadele'ye Hazırlık	1 0 0 0
I. Dünya Savaşı (1914-1918)	3 2 0 67
Siyasi Alandaki İnkılaplar	1 0 1 0
Coğrafya-1	S D Y B%
Beşeri Sistemler	1 1 0 100
Ulaşım sisteminin gelişiminde etkili olan faktörleri açıkla.	1 0 0 0
Cevre ve Toplum	1 0 0 0
Türkiye'deki bölgesel kalkınma projelerini ekonomik, sosyal ve kültürel etkileri açısından değerlendir.	1 1 0 100
Doğal unsurları üretim, dağıtım ve tüketim süreçleri üzerindeki etkisini açısından değerlendir.	1 0 1 0
Doğal kaynakların sürdürülebilir kullanımını geri dönüşüm stratejileri açısından değerlendir.	1 1 0 100
Sosyal-2	S D Y B%
Tarih-2	S D Y B%
İnsanlığın Hafızası Tarih	1 1 0 100
İslamiyet Yayılıyor	1 0 1 0
Büyük Selçuklu Devleti'nin Yönetim ve Toplum Yapısı	1 1 0 100
Türklerde Coğrafya ile Oluşan Yaşam Tarzı	1 1 0 100
Feth ve Fatih	1 1 0 100
İhtilaller Çağı	1 0 0 0
Atatürk Dönemi İç Politikadaki Gelişmeler	1 0 1 0
İggallerin Başlaması ve Millî Mücadele'ye Hazırlık	1 0 0 0
I. Dünya Savaşı (1914-1918)	2 0 0 0
20. Yüzyıl Başlarında Osmanlı Devleti	1 1 0 100
Coğrafya-2	S D Y B%
Türkiye'de uygulanan ekonomi politikalarını mekânsal etkileri açısından değerlendir.	1 1 0 100
Şehirlerin küresel ve bölgesel etkilerini fonksiyonel açıdan yorumla.	1 0 0 0
Ulaşım sisteminin gelişiminde etkili olan faktörleri açıkla.	2 0 0 0
Türk kültür bölgeleri ile ilkökümüz arasındaki tarihi ve kültürel bağları açıkla.	2 1 1 50
Ülkeler ve bölgeler arasındaki ticaret ile ham madde, üretim ve pazar alanlarını ilişkilendir.	1 0 0 0
Ortak doğal ve kültürel mirasa yönelik tehditleri açıkla.	1 0 0 0
Doğal Kaynak Kullanımının Çevresel Etkileri	2 1 0 50
Tarım-Ekonomi ilişkisi	1 1 0 100
Felsefe	S D Y B%
Felsefenin ortaya çıkışını hazırlayan düşünce ortamını açıkla.	1 1 0 100
Düşünme ve akıl yürütmeye dili doğru kullanmanın önemi açıkla.	1 0 1 0
Ahlak felsefesinin konusunu ve problemlerini açıkla.	1 0 0 0
Psikolojinin konusunu kavra.	1 1 0 100
Psikolojinin Temel Süreçleri	1 1 0 100
Algıyı etkileyen etkenleri açıkla.	1 0 1 0
Felsefe Grubu	S D Y B%
Sosyolojik araştırmalarda kullanılan yöntemleri tanı.	1 0 1 0
Mantığın pratik yaşam açısından önemini fark eder.	1 0 0 0
Bilim, Teknoloji ve Kitle İletişim Araçları	1 1 0 100
Sembolik Mantığa Geçiş	1 1 0 100
Toplumsal Değişme ve Değişmeyi Etkileyen Faktörler	1 0 1 0
Önemler Mantığı	1 1 0 100
Din Kül. ve Ahl. Bil.	S D Y B%
DİN VE İSLAM	1 1 0 100
Ahlaki Tutum ve Davranışlar	1 1 0 100
İslam Düşüncesinde İtikadi, Siyasi ve Fikhi Yorumlar	1 0 0 0
Kur'an'a Göre Hz. Muhammed	1 1 0 100
İnançla İlgili Meseleler	1 1 0 100
Güncel Dinî Meseleler	1 0 0 0
Felsefe (Seçmeli)	S D Y B%
Düşünme ve akıl yürütmeye dili doğru kullanmanın önemi açıkla.	1 0 0 0
Örnek felsefi metinlerden hareketle MÖ 6. yüzyıl-MS 2. yüzyıl filozoflarının felsefi görüşlerini analiz eder.	1 0 0 0
Davranışın oluşum sürecini fark eder.	1 0 0 0
Toplumsal konum, statü ve rol kavramları arasında ilişki kurar.	1 0 0 0
Kültürün öğelerini analiz eder.	1 0 0 0
Akıl ikelerinin önemi değerlendir.	1 0 0 0

Matematik	S D Y B%
Matematik-2	S D Y B%
Dört İşlem Yeteneği	1 1 0 100
Çarpımlara Ayırma	1 0 0 0
Asal Sayılar ve Aralarında Asal Sayılar	1 1 0 100
Kökü ifadeler	1 0 0 0
Polinomlarda Bölme İşlemi ve Bölme İşleminde Kalanı Bulma	1 0 0 0
Kartezyen Çarpım	1 0 0 0
Eşitsizlikler	1 0 0 0
Önemler ve Bileşik Önemler	1 0 0 0
Pascal Üçgeni ve Binom Açılımı	1 0 0 0
Logaritma Fonksiyonunun Özellikleri	2 0 0 0
Aritmetik Dizi	1 0 0 0
Parabolün Tepe Noktası	1 0 0 0
OLASILIK	1 0 0 0
Permutasyon	1 0 0 0
Fonksiyonlarda İşlemler	1 0 0 0
0/0 Belirsizliği	1 0 0 0
LİMİT VE SÜREKLİLİK	1 0 0 0
Türev Kuralları	1 0 0 0

SONUÇ BELGESİ							
MANİSA / YUNUSEMRE / KEP AKADEMİ							
Öğrenci			Numara		Sınıf		
ŞEYMA KARABACAK			0		ME		
Puan Türü	Puan	Genel Ortalama	Dereceler				
			Snf	Kurum	İlçe	İl	Genel
SÖZ	▲ 288,590	213,510	6	33	69	148	4159
SAY	▲ 246,250	244,310	2	138	354	645	19255
EA	▲ 324,513	232,020	2	20	55	75	1937
Katılımlar:			56	397	838	1612	48965

T.C.No ile eşleşen TYT bilgileriniz kullanılmıştır.

Ders	Soru	Doğru	Yanlış	Net	Başarı %	Sınıf Ort.	Kurum Ort.	Genel Ort.
Türkçe	40	33	4	32,00	80			
Tarih-1	5	4	1	3,75	75			
Coğrafya-1	5	4	0	4,00	80			
Felsefe	5	4	0	4,00	80			
Din Kült. ve Ahl. Bil.	5	4	1	3,75	75			
TYT Sosyal	20	16	2	15,50	78			
Matematik-1	30	16	1	15,75	53			
Geometri	10	2	2	1,50	15			
TYT Matematik	40	18	3	17,25	43			
Fizik	7	4	0	4,00	57			
Kimya	7	3	0	3,00	43			
Biyoloji	6	3	0	3,00	50			
TYT Fen	20	10	0	10,00	50			
Türkçe	6	6	0	6,00	100	▲ 4,15	▲ 1,91	▲ 1,51
Edebiyat	18	13	2	12,50	69	▲ 6,57	▲ 2,89	▲ 1,90
Tarih-1	10	7	3	6,25	63	▲ 5,02	▲ 2,38	▲ 1,99
Coğrafya-1	6	4	2	3,50	58	▲ 2,50	▲ 1,19	▲ 0,97
Edebiyat-Sosyal-1	40	30	7	28,25	71	▲ 18,25	▲ 8,37	▲ 6,37
Matematik-2	30	9	4	8,00	27	▲ 2,15	▲ 6,89	▲ 7,43
Geometri	10	2	0	2,00	20	▲ 0,17	▲ 1,57	▲ 1,78
Matematik	40	11	4	10,00	25	▲ 2,32	▲ 8,46	▲ 9,21
Toplam:	280	118	20	113,00	40	▲ 69,89	▲ 81,68	▲ 84,60
Soru No	1234567890123456789012345678901234567890							
Edebiyat-Sosyal-1	BAEAADaECBcEECD B C CD ABeDCdEEABCDABacDC							
Cevap Anahtarı	B BAEAADBECEBEECD BCCDCDDABCDCEAEABCCABCEDC							
Matematik	a EBB a c CAa C BB DC B							
Cevap Anahtarı	B BCDEBBCCDABCACABCCBCCABBBAAEBDCBDCDADADB							

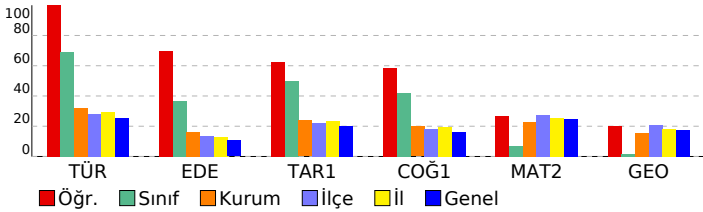

ORJİNAL TG AYT 1			
DERSLERE GÖRE ANALİZ			
Edebiyat-Sosyal-1			
Türkçe	S	D	Y B%
Metne Sözcük Yerleştirme	1	1	0 100
Parçadaki Cümlelerin İçerik ve Özellikleri	1	1	0 100
Paragrafta Yardımcı Düşünceler	4	4	0 100
Edebiyat			
S	D	Y	B%
Edebi Sanatlar	1	1	0 100
Geleneksel Türk Tiyatrosu	1	1	0 100
Şiir	1	0	1 0
Geçmiş Dönemi Türk Edebiyatı	1	1	0 100
Aşık Edebiyatında Nazım Türleri	1	0	1 0
Divan Edebiyatında Şiir	1	1	0 100
Divan Edebiyatında Nazım Türleri	1	1	0 100
Tanzimat Dönemi Sanatçıları	1	1	0 100
Millî Mücadele Dönemi Edebiyatı ve Sanatçıları	1	1	0 100
Servetifunun Dönemi Sanatçıları	1	1	0 100
Cumhuriyet Dönemi'nde Tiyatro	2	1	0 50
Millî Edebiyat Dönemi'nde Roman	2	2	0 100
Cumhuriyet Dönemi'nde Şiir / Garip Akımı	2	2	0 100
Edebi Akımlar	1	0	0 0
Cumhuriyet Dönemi'nde Modernizmi ve Postmodernizmi Esas Alan Roman	1	0	0 0
Tarih-1			
S	D	Y	B%
İslamiyet Yayılıyor	1	1	0 100
İnsanlığın Hafızası Tarih	1	0	1 0
Büyük Selçuklu Devleti'nin Yönetim ve Toplum Yapısı	1	1	0 100
İslam Dünyası Liderliği	1	1	0 100
Avrupa'da Değişim Çağı	1	1	0 100
İggallerin Başlaması ve Millî Mücadele'ye Hazırlık	1	0	1 0
I. Dünya Savaşı (1914-1918)	3	3	0 100
Siyasi Alandaki İnkılaplar	1	0	1 0
Coğrafya-1			
S	D	Y	B%
Beşeri Sistemler	1	1	0 100
Ulaşım sisteminin gelişiminde etkili olan faktörleri açıkla.	1	1	0 100
Çevre ve Toplum	1	1	0 100
Türkiye'deki bölgesel kalkınma projelerini ekonomik, sosyal ve kültürel etkileri açısından değerlendirir.	1	1	0 100
Doğal unsurları üretim, dağıtım ve tüketim süreçleri üzerindeki etkisi açısından değerlendirir.	1	0	1 0
Doğal kaynakların sürdürülebilir kullanımını geri dönüşüm stratejileri açısından değerlendirir.	1	0	1 0
Matematik			
Matematik-2			
S	D	Y	B%
Dört İşlem Yeteneği	1	1	0 100
Çarpımlara Ayırma	1	1	0 100
Asal Sayılar ve Aralarında Asal Sayılar	1	1	0 100
Kökü İfadeler	1	0	1 0
Polinomlarda Bölme İşlemi ve Bölme İşleminde Kalanı Bulma	1	0	0 0
Kartezyen Çarpım	1	1	0 100
Eşitsizlikler	1	1	0 100
Önermeler ve Bileşik Önermeler	1	0	0 0
Pascal Üçgeni ve Binom Açılımı	1	0	0 0
Logaritma Fonksiyonunun Özellikleri	2	0	0 0
Aritmetik Dizi	1	0	0 0
Parabolün Tepe Noktası	1	0	1 0
OLASILIK	1	0	0 0
Permutasyon	1	0	1 0
Fonksiyonlarda İşlemler	1	1	0 100
0/0 Belirsizliği	1	0	0 0
LİMİT VE SÜREKLİLİK	1	0	0 0
Türev Kuralları	1	0	0 0
Türevin Fiziksel Anlamı ve Türevin Geometrik Yorumu	1	0	0 0
Minimum-Maksimum Problemleri	1	0	0 0
Artanlık-Azalanlık-Ekstremum Noktalar	1	0	1 0
Integral Alma Kuralları	1	0	0 0
Integral ile Alan Hesabı	2	0	0 0
Değişken Değiştirme Yöntemiyle İntegral Alma	1	0	0 0
Trigonometrik Fonksiyonların Aralığı ve Sıralaması	1	0	0 0
Üçgenin Trigonometrik Bağlantıları	1	1	0 100
Yarı Açılış Formülleri	1	1	0 100
Trigonometrik Denklemler	1	1	0 100
Geometri			
S	D	Y	B%
Geometrik Kavramlar ve Doğru Açılar	1	1	0 100
Paralelkenar	1	0	0 0
Dairede Çevre ve Alan	1	0	0 0
Çemberin Analitik İncelenmesi	2	0	0 0
ANALİTİK GEOMETRİ	3	0	0 0
Dönüşüm Geometrisi	1	1	0 100
Prizmalar	1	0	0 0

SONUÇ BELGESİ							
MANİSA / YUNUSEMRE / KEP AKADEMİ							
Öğrenci			Numara		Sınıf		
SILA SÜZ			0		ME		
Puan Türü	Puan	Genel Ortalama	Dereceler				
			Snf	Kurum	İlçe	İl	Genel
SÖZ	▲ 259,718	213,510	18	68	139	299	7918
SAY	▼ 179,825	244,310	31	323	724	1340	41731
EA	▲ 247,523	232,020	16	135	352	622	17636
Katılımlar:			56	397	838	1612	48965

T.C.No ile eşleşen TYT bilgileriniz kullanılmıştır.

Ders	Soru	Doğru	Yanlış	Net	Başarı %	Sınıf Ort.	Kurum Ort.	Genel Ort.
Türkçe	40	24	10	21,50	54			
Tarih-1	5	5	0	5,00	100			
Coğrafya-1	5	5	0	5,00	100			
Felsefe	5	4	1	3,75	75			
Din Kül. ve Ahl. Bil.	5	1	4	0,00	0			
TYT Sosyal	20	15	5	13,75	69			
Matematik-1	30	5	4	4,00	13			
Geometri	10	1	0	1,00	10			
TYT Matematik	40	6	4	5,00	13			

Fizik	7	1	2	0,50	7			
Kimya	7	0	1	-0,25	-4			
Biyoloji	6	0	1	-0,25	-4			
TYT Fen	20	1	4	0,00	0			

Türkçe	6	5	1	4,75	79	▲ 4,15	▲ 1,91	▲ 1,51
Edebiyat	18	12	4	11,00	61	▲ 6,57	▲ 2,89	▲ 1,90
Tarih-1	10	7	3	6,25	63	▲ 5,02	▲ 2,38	▲ 1,99
Coğrafya-1	6	3	2	2,50	42	◆ 2,50	▲ 1,19	▲ 0,97
Edebiyat-Sosyal-1	40	27	10	24,50	61	▲ 18,25	▲ 8,37	▲ 6,37
Tarih-2	11	4	2	3,50	32	▲ 1,83	▲ 0,94	▲ 0,94
Coğrafya-2	11	4	0	4,00	36	▲ 2,77	▲ 1,37	▲ 1,43
Felsefe	6	0	0	0,00	0	▼ 0,94	▼ 0,43	▼ 0,49
Felsefe Grubu	6	0	0	0,00	0	▼ 0,92	▼ 0,43	▼ 0,48
Din Kül. ve Ahl. Bil.	6	0	0	0,00	0	▼ 1,22	▼ 0,62	▼ 0,65
Felsefe (Seçmeli)	6	0	0	0,00	0	◆ 0,00	◆ 0,00	◆ 0,00
Sosyal-2	40	8	2	7,50	19	▼ 7,69	▲ 3,80	▲ 3,99
Matematik-2	30	3	5	1,75	6	▼ 2,15	▼ 6,89	▼ 7,43
Geometri	10	0	1	-0,25	-3	▼ 0,17	▼ 1,57	▼ 1,78
Matematik	40	3	6	1,50	4	▼ 2,32	▼ 8,46	▼ 9,21
Toplam:	280	84	41	73,75	26	▲ 69,89	▼ 81,68	▼ 84,60

Soru No	1234567890123456789012345678901234567890
Edebiyat-Sosyal-1	AeADEAC BEECB aDcAcCaDECAeedECBCBAae E
Cevap Anahtarı	A ABADACBBEECBDEDEDCCBADECADCCCECBCBADCCCE
Sosyal-2	c CBeC E DAA B
Cevap Anahtarı	A ECDEECBCCBECDAABEEBEDADBDBDCDDCDBEAEDBECEBEEBD
Matematik	E B eb A c e e d
Cevap Anahtarı	A EBBCCADCCABADCBACCBACBAEBBDBBCDDADCBAD

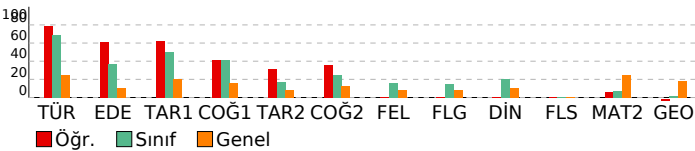

ORJİNAL TG AYT 1

DERSLERE GÖRE ANALİZ

Edebiyat-Sosyal-1	S D Y B%
Türkçe	
Metne Sözcük Yerleştirme	1 1 0 100
Parçadaki Cümlelerin İçerik ve Özellikleri	1 0 1 0
Paragrafta Yardımcı Düşünceler	4 4 0 100
Edebiyat	S D Y B%
Edebi Sanatlar	1 1 0 100
Geleneksel Türk Tiyatrosu	1 0 0 0
Şiir	1 1 0 100
Geçiş Dönemi Türk Edebiyatı	1 1 0 100
Aşık Edebiyatında Nazım Türleri	1 1 0 100
Divan Edebiyatında Şiir	1 1 0 100
Divan Edebiyatında Nazım Türleri	1 1 0 100
Tanzimat Dönemi Sanatçıları	1 0 1 0
Millî Mücadele Dönemi Edebiyatı ve Sanatçıları	1 0 0 0
Servetifunun Dönemi Sanatçıları	1 0 1 0
Cumhuriyet Dönemi'nde Tiyatro	2 2 0 100
Millî Edebiyat Dönemi'nde Roman	2 1 1 50
Cumhuriyet Dönemi'nde Şiir / Garip Akımı	2 1 1 50
Edebi Akımlar	1 1 0 100
Cumhuriyet Dönemi'nde Modernizmi ve Postmodernizmi Esas Alan Roman	1 1 0 100
Tarih-1	S D Y B%
İslamiyet Yayılıyor	1 1 0 100
İnsanlığın Hafızası Tarih	1 1 0 100
Büyük Selçuklu Devleti'nin Yönetim ve Toplum Yapısı	1 1 0 100
İslam Dünyası Liderliği	1 0 1 0
Avrupa'da Değişim Çağı	1 0 1 0
İggallerin Başlaması ve Millî Mücadele'ye Hazırlık	1 0 1 0
I. Dünya Savaşı (1914-1918)	3 3 0 100
Siyasi Alandaki İnkılaplar	1 1 0 100
Coğrafya-1	S D Y B%
Beşeri Sistemler	1 1 0 100
Ulaşım sisteminin gelişiminde etkili olan faktörleri açıkla.	1 1 0 100
Cevre ve Toplum	1 0 1 0
Türkiye'deki bölgesel kalkınma projelerini ekonomik, sosyal ve kültürel etkileri açısından değerlendirir.	1 0 1 0
Doğal unsurları üretim, dağıtım ve tüketim süreçleri üzerindeki etkisini açısından değerlendirir.	1 0 0 0
Doğal kaynakların sürdürülebilir kullanımını geri dönüşüm stratejileri açısından değerlendirir.	1 1 0 100
Sosyal-2	S D Y B%
Tarih-2	S D Y B%
İnsanlığın Hafızası Tarih	1 0 0 0
İslamiyet Yayılıyor	1 0 0 0
Büyük Selçuklu Devleti'nin Yönetim ve Toplum Yapısı	1 0 0 0
Türklerde Coğrafya ile Oluşan Yaşam Tarzı	1 0 1 0
Feth ve Fatih	1 0 0 0
İhtilaller Çağı	1 1 0 100
Atatürk Dönemi İç Politikadaki Gelişmeler	1 1 0 100
İggallerin Başlaması ve Millî Mücadele'ye Hazırlık	1 0 1 0
I. Dünya Savaşı (1914-1918)	2 1 0 50
20. Yüzyıl Başlarında Osmanlı Devleti	1 1 0 100
Coğrafya-2	S D Y B%
Türkiye'de uygulanan ekonomi politikalarını mekânsal etkileri açısından değerlendirir.	1 0 0 0
Şehirlerin küresel ve bölgesel etkilerini fonksiyonel açıdan yorumlar.	1 1 0 100
Ulaşım sisteminin gelişiminde etkili olan faktörleri açıkla.	2 1 0 50
Türk kültür bölgeleri ile ilkömür arasındaki tarihi ve kültürel bağları açıkla.	2 1 0 50
Ülkeler ve bölgeler arasındaki ticaret ile ham madde, üretim ve pazar alanlarını ilişkilendirir.	1 0 0 0
Ortak doğal ve kültürel mirasa yönelik tehditleri açıkla.	1 1 0 100
Doğal Kaynak Kullanımının Çevresel Etkileri	2 0 0 0
Tarım-Ekonomi ilişkisi	1 0 0 0
Felsefe	S D Y B%
Felsefenin ortaya çıkışını hazırlayan düşünce ortamını açıkla.	1 0 0 0
Düşünme ve akıl yürütmeye dili doğru kullanmanın önemini açıkla.	1 0 0 0
Ahlak felsefesinin konusunu ve problemlerini açıkla.	1 0 0 0
Psikolojinin konusunu kavra.	1 0 0 0
Psikolojinin Temel Süreçleri	1 0 0 0
Algıyı etkileyen etkenleri açıkla.	1 0 0 0
Felsefe Grubu	S D Y B%
Sosyolojik araştırmalarda kullanılan yöntemleri tanı.	1 0 0 0
Mantığın pratik yaşam açısından önemini fark eder.	1 0 0 0
Bilim, Teknoloji ve Kitle İletişim Araçları	1 0 0 0
Sembolik Mantığa Geçiş	1 0 0 0
Toplumsal Değişme ve Değişmeyi Etkileyen Faktörler	1 0 0 0
Önemler Mantığı	1 0 0 0
Din Kül. ve Ahl. Bil.	S D Y B%
DİN VE İSLAM	1 0 0 0
Ahlaki Tutum ve Davranışlar	1 0 0 0
İslam Düşüncesinde İtikadi, Siyasi ve Fikhi Yorumlar	1 0 0 0
Kur'an'a Göre Hz. Muhammed	1 0 0 0
İnançla İlgili Meseleler	1 0 0 0
Güncel Dini Meseleler	1 0 0 0
Felsefe (Seçmeli)	S D Y B%
Düşünme ve akıl yürütmeye dili doğru kullanmanın önemini açıkla.	1 0 0 0
Örnek felsefi metinlerden hareketle MÖ 6. yüzyıl-MS 2. yüzyıl filozoflarının felsefi görüşlerini analiz eder.	1 0 0 0
Davranışın oluşum sürecini fark eder.	1 0 0 0
Toplumsal konum, statü ve rol kavramları arasında ilişki kurar.	1 0 0 0
Kültürün öğelerini analiz eder.	1 0 0 0
Akıl ikelerinin önemini değerlendirir.	1 0 0 0

Matematik	S D Y B%
Matematik-2	S D Y B%
Dört İşlem Yeteneği	1 1 0 100
Çarpımlara Ayırma	1 0 0 0
Asal Sayılar ve Aralarında Asal Sayılar	1 1 0 100
Kökü ifadeler	1 0 0 0
Polinomlarda Bölme İşlemi ve Bölme İşleminde Kalanı Bulma	1 0 1 0
Kartezyen Çarpım	1 0 1 0
Eşitsizlikler	1 0 0 0
Önemler ve Bileşik Önemler	1 0 0 0
Pascal Üçgeni ve Binom Açılımı	1 0 0 0
Logaritma Fonksiyonunun Özellikleri	2 0 0 0
Aritmetik Dizi	1 1 0 100
Parabolün Tepe Noktası	1 0 0 0
OLASILIK	1 0 0 0
Permutasyon	1 0 0 0
Fonksiyonlarda İşlemler	1 0 0 0
0/0 Belirsizliği	1 0 1 0
LİMİT VE SÜREKLİLİK	1 0 0 0
Türev Kuralları	1 0 0 0

SONUÇ BELGESİ							
MANİSA / YUNUSEMRE / KEP AKADEMİ							
Öğrenci			Numara		Sınıf		
TALHA KARAKOÇ			0		ME		
Puan Türü	Puan	Genel Ortalama	Dereceler				
			Snf	Kurum	İlçe	İl	Genel
SÖZ	▲ 214,993	213,510	44	172	371	735	19651
SAY	▼ 183,770	244,310	26	310	704	1295	40206
EA	▼ 224,700	232,020	29	204	486	891	25720
Katılımlar:			56	397	838	1612	48965

İsminiz ile eşleşen TYT bilgileriniz kullanılmıştır.

Ders	Soru	Doğru	Yanlış	Net	Başarı %	Sınıf Ort.	Kurum Ort.	Genel Ort.
Türkçe	40	27	10	24,50	61			
Tarih-1	5	3	2	2,50	50			
Coğrafya-1	5	3	2	2,50	50			
Felsefe	5	2	3	1,25	25			
Din Kült. ve Ahl. Bil.	5	4	1	3,75	75			
TYT Sosyal	20	12	8	10,00	50			
Matematik-1	30	7	4	6,00	20			
Geometri	10	0	1	-0,25	-3			
TYT Matematik	40	7	5	5,75	14			
Fizik	7	3	1	2,75	39			
Kimya	7	1	0	1,00	14			
Biyoloji	6	0	2	-0,50	-8			
TYT Fen	20	4	3	3,25	16			
Türkçe	6	5	1	4,75	79	▲ 4,15	▲ 1,91	▲ 1,51
Edebiyat	18	4	5	2,75	15	▼ 6,57	▼ 2,89	▲ 1,90
Tarih-1	10	7	3	6,25	63	▲ 5,02	▲ 2,38	▲ 1,99
Coğrafya-1	6	3	3	2,25	38	▼ 2,50	▲ 1,19	▲ 0,97
Edebiyat-Sosyal-1	40	19	12	16,00	40	▼ 18,25	▲ 8,37	▲ 6,37
Matematik-2	30	2	0	2,00	7	▼ 2,15	▼ 6,89	▼ 7,43
Geometri	10	0	2	-0,50	-5	▼ 0,17	▼ 1,57	▼ 1,78
Matematik	40	2	2	1,50	4	▼ 2,32	▼ 8,46	▼ 9,21
Toplam:	280	71	40	61,00	22	▼ 69,89	▼ 81,68	▼ 84,60
Soru No	1234567890123456789012345678901234567890							
Edebiyat-Sosyal-1	BAEAAeadCBE a c AebDCbEEABCbcbEDC							
Cevap Anahtarı	BBAEAAADBECEBEECDDBCCDDABCDCCEAEABCCABCEDC							
Matematik	E D da							
Cevap Anahtarı	BCDEBBCCDABCACABCCBCCABBBAEBDCBDCDADADB							

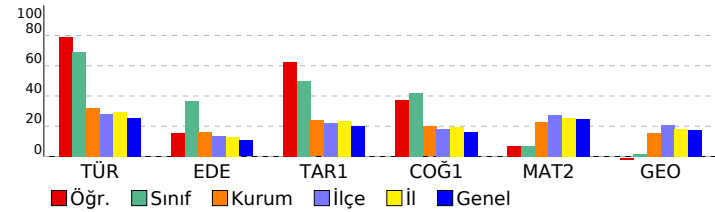

ORJİNAL TG AYT 1				
DERSLERE GÖRE ANALİZ				
Edebiyat-Sosyal-1				
Türkçe	S	D	Y	B%
Metne Sözcük Yerleştirme	1	1	0	100
Parçadaki Cümlelerin İçerik ve Özellikleri	1	1	0	100
Paragrafta Yardımcı Düşünceler	4	3	1	75
Edebiyat	S	D	Y	B%
Edebi Sanatlar	1	1	0	100
Geleneksel Türk Tiyatrosu	1	1	0	100
Şiir	1	0	1	0
Geçmiş Dönemi Türk Edebiyatı	1	0	1	0
Aşık Edebiyatında Nazım Türleri	1	1	0	100
Divan Edebiyatında Şiir	1	0	0	0
Divan Edebiyatında Nazım Türleri	1	0	1	0
Tanzimat Dönemi Sanatçıları	1	0	0	0
Millî Mücadele Dönemi Edebiyatı ve Sanatçıları	1	0	0	0
Servetifunun Dönemi Sanatçıları	1	0	1	0
Cumhuriyet Dönemi'nde Tiyatro	2	0	0	0
Millî Edebiyat Dönemi'nde Roman	2	0	1	0
Cumhuriyet Dönemi'nde Şiir / Garip Akımı	2	1	0	50
Edebi Akımlar	1	0	0	0
Cumhuriyet Dönemi'nde Modernizmi ve Postmodernizmi Esas Alan Roman	1	0	0	0
Tarih-1	S	D	Y	B%
İslamiyet Yayılıyor	1	1	0	100
İnsanlığın Hafızası Tarih	1	0	1	0
Büyük Selçuklu Devleti'nin Yönetim ve Toplum Yapısı	1	1	0	100
İslam Dünyası Liderliği	1	1	0	100
Avrupa'da Değişim Çağı	1	1	0	100
İggallerin Başlaması ve Millî Mücadele'ye Hazırlık	1	0	1	0
I. Dünya Savaşı (1914-1918)	3	3	0	100
Siyasi Alandaki İnkılaplar	1	0	1	0
Coğrafya-1	S	D	Y	B%
Beşeri Sistemler	1	0	1	0
Ulaşım sisteminin gelişiminde etkili olan faktörleri açıkla.	1	0	1	0
Çevre ve Toplum	1	1	0	100
Doğal unsurların bölge kalkınma projelerini ekonomik, sosyal ve kültürel etkileri açısından değerlendirir.	1	1	0	100
Doğal unsurların üretim, dağıtım ve tüketim süreçleri üzerindeki etkisi açısından değerlendirir.	1	0	1	0
Doğal kaynakların sürdürülebilir kullanımını geri dönüşüm stratejileri açısından değerlendirir.	1	1	0	100
Matematik	S	D	Y	B%
Matematik-2	S	D	Y	B%
Dört İşlem Yeteneği	1	1	0	100
Çarpımlara Ayırma	1	0	0	0
Asal Sayılar ve Aralarında Asal Sayılar	1	0	0	0
Kökü İfadeler	1	0	0	0
Polinomlarda Bölme İşlemi ve Bölme İşleminde Kalanı Bulma	1	0	0	0
Kartezyen Çarpım	1	0	0	0
Eşitsizlikler	1	0	0	0
Önermeler ve Bileşik Önermeler	1	0	0	0
Pascal Üçgeni ve Binom Açılımı	1	0	0	0
Logaritma Fonksiyonunun Özellikleri	2	0	0	0
Aritmetik Dizi	1	0	0	0
Parabolün Tepe Noktası	1	0	0	0
OLASILIK	1	0	0	0
Permutasyon	1	1	0	100
Fonksiyonlarda İşlemler	1	0	0	0
0/0 Belirsizliği	1	0	0	0
LİMİT VE SÜREKLİLİK	1	0	0	0
Türev Kuralları	1	0	0	0
Türevin Fiziksel Anlamı ve Türevin Geometrik Yorumu	1	0	0	0
Minimum-Maksimum Problemleri	1	0	0	0
Artanlık-Azalanlık-Ekstremum Noktalar	1	0	0	0
Integral Alma Kuralları	1	0	0	0
Integral ile Alan Hesabı	2	0	0	0
Değişken Değiştirme Yöntemiyle İntegral Alma	1	0	0	0
Trigonometrik Fonksiyonların Aralığı ve Sıralaması	1	0	0	0
Üçgenin Trigonometrik Bağlantıları	1	0	0	0
Yarı Açılış Formülleri	1	0	0	0
Trigonometrik Denklemler	1	0	0	0
Geometri	S	D	Y	B%
Geometrik Kavramlar ve Doğru Açılar	1	0	1	0
Paralelkenar	1	0	1	0
Dairede Çevre ve Alan	1	0	0	0
Çemberin Analitik İncelenmesi	2	0	0	0
ANALİTİK GEOMETRİ	3	0	0	0
Dönüşüm Geometrisi	1	0	0	0
Prizmalar	1	0	0	0

SONUÇ BELGESİ							
MANİSA / YUNUSEMRE / KEP AKADEMİ							
Öğrenci			Numara		Sınıf		
TUBA YAKIN			0		ME		
Puan Türü	Puan	Genel Ortalama	Dereceler				
			Snf	Kurum	İlçe	İl	Genel
SÖZ	▲ 243,663	213,510	31	108	210	422	10569
SAY	▼ 195,933	244,310	14	265	630	1153	34054
EA	▲ 258,553	232,020	11	115	296	505	14110
Katılımlar:			56	397	838	1612	48965

T.C.No ile eşleşen TYT bilgileriniz kullanılmıştır.

Ders	Soru	Doğru	Yanlış	Net	Başarı %	Sınıf Ort.	Kurum Ort.	Genel Ort.
Türkçe	40	29	9	26,75	67			
Tarih-1	5	4	1	3,75	75			
Coğrafya-1	5	4	1	3,75	75			
Felsefe	5	4	1	3,75	75			
Din Kült. ve Ahl. Bil.	5	4	1	3,75	75			
TYT Sosyal	20	16	4	15,00	75			
Matematik-1	30	6	4	5,00	17			
Geometri	10	1	1	0,75	8			
TYT Matematik	40	7	5	5,75	14			
Fizik	7	1	1	0,75	11			
Kimya	7	0	1	-0,25	-4			
Biyoloji	6	2	0	2,00	33			
TYT Fen	20	3	2	2,50	13			
Türkçe	6	3	3	2,25	38	▼ 4,15	▲ 1,91	▲ 1,51
Edebiyat	18	11	3	10,25	57	▲ 6,57	▲ 2,89	▲ 1,90
Tarih-1	10	7	2	6,50	65	▲ 5,02	▲ 2,38	▲ 1,99
Coğrafya-1	6	4	0	4,00	67	▲ 2,50	▲ 1,19	▲ 0,97
Edebiyat-Sosyal-1	40	25	8	23,00	58	▲ 18,25	▲ 8,37	▲ 6,37
Matematik-2	30	4	4	3,00	10	▲ 2,15	▼ 6,89	▼ 7,43
Geometri	10	0	0	0,00	0	▼ 0,17	▼ 1,57	▼ 1,78
Matematik	40	4	4	3,00	8	▲ 2,32	▼ 8,46	▼ 9,21
Toplam:	280	84	32	76,00	27	▲ 69,89	▼ 81,68	▼ 84,60
Soru No	1234567890123456789012345678901234567890							
Edebiyat-Sosyal-1	ABAeBeCBEE B DCcbCaADEdA CCEbBC A CCE							
Cevap Anahtarı	A ABADeACBBEECEBEDEDCCBBADECADCCCEBCBADCCCE							
Matematik	EBcd D c e B							
Cevap Anahtarı	A EBBCCADCCABADCBACCBCAEBBDBBCDDADCADB							

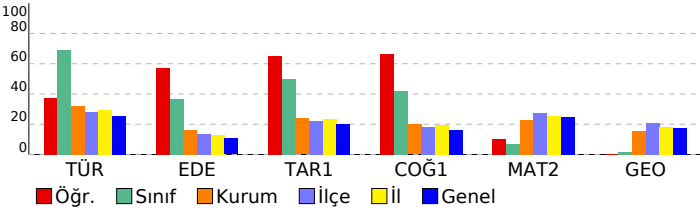

ORJİNAL TG AYT 1				
DERSLERE GÖRE ANALİZ				
Edebiyat-Sosyal-1				
Türkçe	S	D	Y	B%
Metne Sözcük Yerleştirme	1	1	0	100
Parçadaki Cümlelerin İçerik ve Özellikleri	1	1	0	100
Paragrafta Yardımcı Düşünceler	4	1	3	25
Edebiyat	S	D	Y	B%
Edebi Sanatlar	1	1	0	100
Geleneksel Türk Tiyatrosu	1	1	0	100
Şiir	1	1	0	100
Geçiş Dönemi Türk Edebiyatı	1	1	0	100
Aşık Edebiyatında Nazım Türleri	1	1	0	100
Divan Edebiyatında Şiir	1	0	0	0
Divan Edebiyatında Nazım Türleri	1	1	0	100
Tanzimat Dönemi Sanatçıları	1	0	0	0
Millî Mücadele Dönemi Edebiyatı ve Sanatçıları	1	0	0	0
Servetifunun Dönemi Sanatçıları	1	0	0	0
Cumhuriyet Dönemi'nde Tiyatro	2	2	0	100
Millî Edebiyat Dönemi'nde Roman	2	1	1	50
Cumhuriyet Dönemi'nde Şiir / Garip Akımı	2	1	1	50
Edebi Akımlar	1	0	1	0
Cumhuriyet Dönemi'nde Modernizmi ve Postmodernizmi Esas Alan Roman	1	1	0	100
Tarih-1	S	D	Y	B%
İslamiyet Yayılıyor	1	1	0	100
İnsanlığın Hafızası Tarih	1	0	1	0
Büyük Selçuklu Devleti'nin Yönetim ve Toplum Yapısı	1	1	0	100
İslam Dünyası Liderliği	1	0	0	0
Avrupa'da Değişim Çağı	1	1	0	100
İggallerin Başlaması ve Millî Mücadele'ye Hazırlık	1	1	0	100
I. Dünya Savaşı (1914-1918)	3	3	0	100
Siyasi Alandaki İnkılaplar	1	0	1	0
Coğrafya-1	S	D	Y	B%
Beşeri Sistemler	1	0	0	0
Ulaşım sisteminin gelişiminde etkili olan faktörleri açıkla.	1	1	0	100
Çevre ve Toplum	1	0	0	0
Türkiye'deki bölgesel kalkınma projelerini ekonomik, sosyal ve kültürel etkileri açısından değerlendirir.	1	1	0	100
Doğal unsurları üretim, dağıtım ve tüketim süreçleri üzerindeki etkisi açısından değerlendirir.	1	1	0	100
Doğal kaynakların sürdürülebilir kullanımını geri dönüşüm stratejileri açısından değerlendirir.	1	1	0	100
Matematik	S	D	Y	B%
Matematik-2	S	D	Y	B%
Dört İşlem Yeteneği	1	1	0	100
Çarpımlara Ayırma	1	1	0	100
Asal Sayılar ve Aralarında Asal Sayılar	1	0	1	0
Kökü İfadeler	1	0	1	0
Polinomlarda Bölme İşlemi ve Bölme İşleminde Kalanı Bulma	1	0	0	0
Kartezyen Çarpım	1	0	0	0
Eşitsizlikler	1	0	0	0
Önermeler ve Bileşik Önermeler	1	0	0	0
Pascal Üçgeni ve Binom Açılımı	1	0	0	0
Logaritma Fonksiyonunun Özellikleri	2	0	0	0
Aritmetik Dizi	1	0	0	0
Parabolün Tepe Noktası	1	0	0	0
OLASILIK	1	0	0	0
Permutasyon	1	1	0	100
Fonksiyonlarda İşlemler	1	0	0	0
0/0 Belirsizliği	1	0	0	0
LİMİT VE SÜREKLİLİK	1	0	0	0
Türev Kuralları	1	0	1	0
Türevin Fiziksel Anlamı ve Türevin Geometrik Yorumu	1	0	0	0
Minimum-Maksimum Problemleri	1	0	0	0
Artanlık-Azalanlık-Ekstremum Noktalar	1	0	0	0
Integral Alma Kuralları	1	0	0	0
Integral ile Alan Hesabı	2	0	0	0
Değişken Değiştirme Yöntemiyle İntegral Alma	1	0	0	0
Trigonometrik Fonksiyonların Aralığı ve Sıralaması	1	0	1	0
Üçgenin Trigonometrik Bağlantıları	1	0	0	0
Yarı Açılış Formülleri	1	0	0	0
Trigonometrik Denklemler	1	1	0	100
Geometri	S	D	Y	B%
Geometrik Kavramlar ve Doğru Açılar	1	0	0	0
Paralelkenar	1	0	0	0
Dairede Çevre ve Alan	1	0	0	0
Çemberin Analitik İncelenmesi	2	0	0	0
ANALİTİK GEOMETRİ	3	0	0	0
Dönüşüm Geometrisi	1	0	0	0
Prizmalar	1	0	0	0

SONUÇ BELGESİ				ORJİNAL TG AYT 1			
MANİSA / YUNUSEMRE / KEP AKADEMİ				DERSLERE GÖRE ANALİZ			
Öğrenci			Numara	Sınıf			
TUĞBA AKÇALAR			0	ME			
Puan Türü	Puan	Genel Ortalama	Dereceler				
			Snf	Kurum	İlçe	İl	Genel
SÖZ	▲ 255,550	213,510	24	80	159	332	8555
SAY	▼ 174,798	244,310	36	341	752	1404	43346
EA	▼ 209,893	232,020	41	253	568	1072	31204
Katılımlar:			56	397	838	1612	48965

T.C.No ile eşleşen TYT bilgileriniz kullanılmıştır.

Ders	Soru	Doğru	Yanlış	Net	Başarı %	Sınıf Ort.	Kurum Ort.	Genel Ort.
Türkçe	40	28	7	26,25	66			
Tarih-1	5	2	1	1,75	35			
Coğrafya-1	5	1	2	0,50	10			
Felsefe	5	3	0	3,00	60			
Din Kül. ve Ahl. Bil.	5	4	0	4,00	80			
TYT Sosyal	20	10	3	9,25	46			
Matematik-1	30	0	5	-1,25	-4			
Geometri	10	1	0	1,00	10			
TYT Matematik	40	1	5	-0,25	-1			
Fizik	7	0	0	0,00	0			
Kimya	7	0	0	0,00	0			
Biyoloji	6	0	0	0,00	0			
TYT Fen	20	0	0	0,00	0			
Türkçe	6	5	1	4,75	79	▲ 4,15	▲ 1,91	▲ 1,51
Edebiyat	18	7	0	7,00	39	▲ 6,57	▲ 2,89	▲ 1,90
Tarih-1	10	2	2	1,50	15	▼ 5,02	▼ 2,38	▼ 1,99
Coğrafya-1	6	1	0	1,00	17	▼ 2,50	▼ 1,19	▲ 0,97
Edebiyat-Sosyal-1	40	15	3	14,25	36	▼ 18,25	▲ 8,37	▲ 6,37
Tarih-2	11	1	0	1,00	9	▼ 1,83	▲ 0,94	▲ 0,94
Coğrafya-2	11	6	2	5,50	50	▲ 2,77	▲ 1,37	▲ 1,43
Felsefe	6	4	2	3,50	58	▲ 0,94	▲ 0,43	▲ 0,49
Felsefe Grubu	6	4	2	3,50	58	▲ 0,92	▲ 0,43	▲ 0,48
Din Kül. ve Ahl. Bil.	6	5	0	5,00	83	▲ 1,22	▲ 0,62	▲ 0,65
Felsefe (Seçmeli)	6	0	0	0,00	0	◆ 0,00	◆ 0,00	◆ 0,00
Sosyal-2	40	20	6	18,50	46	▲ 7,69	▲ 3,80	▲ 3,99
Matematik-2	30	2	0	2,00	7	▼ 2,15	▼ 6,89	▼ 7,43
Geometri	10	0	0	0,00	0	▼ 0,17	▼ 1,57	▼ 1,78
Matematik	40	2	0	2,00	5	▼ 2,32	▼ 8,46	▼ 9,21
Toplam:	280	76	24	70,00	25	▲ 69,89	▼ 81,68	▼ 84,60

Soru No	1234567890123456789012345678901234567890
Edebiyat-Sosyal-1	ABAEAC BEEC C A CA aa E
Cevap Anahtarı	A ABADACBBECBDEDEDCDBADECADCCCEBCEBDCCE
Sosyal-2	E aeABE BED DBDDbabCDBEA E BEC
Cevap Anahtarı	A ECDEECBCCBECDAAEBEDEDADBBDBDCDDCDBEAEDBECEBEEBD
Matematik	E B
Cevap Anahtarı	A EBBCCADCCABADCBBACCBCAEBBBDBBCCDDADCBAD

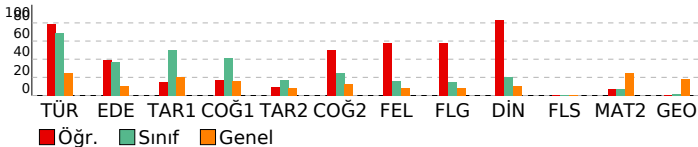

Edebiyat-Sosyal-1	S D Y B%
Türkçe	
Metne Sözcük Yerleştirme	1 1 0 100
Parçadaki Cümlelerin İçerik ve Özellikleri	1 1 0 100
Paragrafta Yardımcı Düşünceler	4 3 1 75
Edebiyat	S D Y B%
Edebi Sanatlar	1 1 0 100
Genelkesele Türk Tiyatrosu	1 0 0 0
Şiir	1 1 0 100
Geçiş Dönemi Türk Edebiyatı	1 1 0 100
Aşık Edebiyatında Nazım Türleri	1 1 0 100
Divan Edebiyatında Şiir	1 1 0 100
Divan Edebiyatında Nazım Türleri	1 0 0 0
Tanzimat Dönemi Sanatçıları	1 0 0 0
Millî Mücadele Dönemi Edebiyatı ve Sanatçıları	1 0 0 0
Servetifunon Dönemi Sanatçıları	1 0 0 0
Cumhuriyet Dönemi'nde Tiyatro	2 1 0 50
Millî Edebiyat Dönemi'nde Roman	2 0 0 0
Cumhuriyet Dönemi'nde Şiir / Garip Akımı	2 1 0 50
Edebi Akımlar	1 0 0 0
Cumhuriyet Dönemi'nde Modernizmi ve Postmodernizmi Esas Alan Roman	1 0 0 0
Tarih-1	S D Y B%
İslamiyet Yayılıyor	1 0 0 0
İnsanlığın Hafızası Tarih	1 1 0 100
Büyük Selçuklu Devleti'nin Yönetim ve Toplum Yapısı	1 1 0 100
İslam Dünyası Liderliği	1 0 0 0
Avrupa'da Değişim Çağı	1 0 0 0
İggallerin Başlaması ve Millî Mücadele'ye Hazırlık	1 0 0 0
I. Dünya Savaşı (1914-1918)	3 0 1 0
Siyasi Alandaki İnkılaplar	1 0 1 0
Coğrafya-1	S D Y B%
Beşeri Sistemler	1 0 0 0
Ulaşım sisteminin gelişiminde etkili olan faktörleri açıkla.	1 0 0 0
Cevre ve Toplum	1 0 0 0
Türkiye'deki bölgesel kalkınma projelerini ekonomik, sosyal ve kültürel etkileri açısından değerlendirir.	1 0 0 0
Doğal unsurları üretim, dağıtım ve tüketim süreçleri üzerindeki etkisini açısından değerlendirir.	1 0 0 0
Doğal kaynakların sürdürülebilir kullanımını geri dönüşüm stratejileri açısından değerlendirir.	1 1 0 100
Sosyal-2	S D Y B%
Tarih-2	S D Y B%
İnsanlığın Hafızası Tarih	1 1 0 100
İslamiyet Yayılıyor	1 0 0 0
Büyük Selçuklu Devleti'nin Yönetim ve Toplum Yapısı	1 0 0 0
Türklerde Coğrafya ile Oluşan Yaşam Tarzı	1 0 0 0
Feth ve Fatih	1 0 0 0
İhtilaller Çağı	1 0 0 0
Atatürk Dönemi İç Politikadaki Gelişmeler	1 0 0 0
İggallerin Başlaması ve Millî Mücadele'ye Hazırlık	1 0 0 0
I. Dünya Savaşı (1914-1918)	2 0 0 0
20. Yüzyıl Başlarında Osmanlı Devleti	1 0 0 0
Coğrafya-2	S D Y B%
Türkiye'de uygulanan ekonomi politikalarını mekânsal etkileri açısından değerlendirir.	1 0 0 0
Şehirlerin küresel ve bölgesel etkilerini fonksiyonel açıdan yorumlar.	1 0 1 0
Ulaşım sisteminin gelişiminde etkili olan faktörleri açıkla.	2 0 1 0
Türk kültür bölgeleri ile ilköğretim arasındaki tarih ve kültürel bağları açıkla.	2 2 0 100
Ülkeler ve bölgeler arasındaki ticaret ile ham madde, üretim ve pazar alanlarını ilişkilendirir.	1 1 0 100
Ortak doğal ve kültürel mirasa yönelik tehditleri açıkla.	1 1 0 100
Doğal Kaynak Kullanımının Çevresel Etkileri	2 1 0 50
Tarım-Ekonomi ilişkisi	1 1 0 100
Felsefe	S D Y B%
Felsefenin ortaya çıkışını hazırlayan düşünce ortamını açıkla.	1 1 0 100
Düşünme ve akıl yürütmede dili doğru kullanmanın önemi açıkla.	1 1 0 100
Ahlak felsefesinin konusunu ve problemlerini açıkla.	1 1 0 100
Psikolojinin konusunu kavra.	1 1 0 100
Psikolojinin Temel Süreçleri	1 0 1 0
Algıyı etkileyen etkenleri açıkla.	1 0 1 0
Felsefe Grubu	S D Y B%
Sosyolojik araştırmalarda kullanılan yöntemleri tanı.	1 0 1 0
Mantığın pratik yaşam açısından önemini fark eder.	1 0 1 0
Bilim, Teknoloji ve Kitle İletişim Araçları	1 1 0 100
Sembolik Mantığa Geçiş	1 1 0 100
Toplumsal Değişme ve Değişmeyi Etkileyen Faktörler	1 1 0 100
Önermeler Mantığı	1 1 0 100
Din Kül. ve Ahl. Bil.	S D Y B%
DİN VE İSLAM	1 1 0 100
Ahlaki Tutum ve Davranışlar	1 1 0 100
İslam Düşüncesinde İtikadi, Siyasi ve Fikhi Yorumlar	1 0 0 0
Kur'an'a Göre Hz. Muhammed	1 1 0 100
İnançla İlgili Meseleler	1 1 0 100
Güncel Dinî Meseleler	1 1 0 100
Felsefe (Seçmeli)	S D Y B%
Düşünme ve akıl yürütmede dili doğru kullanmanın önemi açıkla.	1 0 0 0
Örnek felsefi metinlerden hareketle MÖ 6. yüzyıl-MS 2. yüzyıl filozoflarının felsefi görüşlerini analiz eder.	1 0 0 0
Davranışın oluşum sürecini fark eder.	1 0 0 0
Toplumsal konum, statü ve rol kavramları arasında ilişki kurar.	1 0 0 0
Kültürün öğelerini analiz eder.	1 0 0 0
Akıl ikelerinin önemi değerlendirir.	1 0 0 0

Matematik	S D Y B%
Matematik-2	S D Y B%
Dört İşlem Yeteneği	1 1 0 100
Çarpımlara Ayırma	1 0 0 0
Asal Sayılar ve Aralarında Asal Sayılar	1 1 0 100
Kökü ifadeler	1 0 0 0
Polinomlarda Bölme İşlemi ve Bölme İşleminde Kalanı Bulma	1 0 0 0
Kartezyen Çarpım	1 0 0 0
Eşitsizlikler	1 0 0 0
Önermeler ve Bileşik Önermeler	1 0 0 0
Pascal Üçgeni ve Binom Açılımı	1 0 0 0
Logaritma Fonksiyonunun Özellikleri	2 0 0 0
Aritmetik Dizi	1 0 0 0
Parabolün Tepe Noktası	1 0 0 0
OLASILIK	1 0 0 0
Permutasyon	1 0 0 0
Fonksiyonlarda İşlemler	1 0 0 0
0/0 Belirsizliği	1 0 0 0
LİMİT VE SÜREKLİLİK	1 0 0 0
Türev Kuralları	1 0 0 0

SONUÇ BELGESİ							
MANİSA / YUNUSEMRE / KEP AKADEMİ							
Öğrenci			Numara		Sınıf		
TÜMER KAPLAN			0		ME		
Puan Türü	Puan	Genel Ortalama	Dereceler				
			Snf	Kurum	İlçe	İl	Genel
SÖZ	▲ 268,948	213,510	10	54	116	246	6575
SAY	▼ 182,685	244,310	28	314	710	1305	40611
EA	▼ 226,490	232,020	25	196	470	863	25060
Katılımlar:			56	397	838	1612	48965

T.C.No ile eşleşen TYT bilgileriniz kullanılmıştır.

Ders	Soru	Doğru	Yanlış	Net	Başarı %	Sınıf Ort.	Kurum Ort.	Genel Ort.
Türkçe	40	30	8	28,00	70			
Tarih-1	5	3	2	2,50	50			
Coğrafya-1	5	5	0	5,00	100			
Felsefe	5	3	2	2,50	50			
Din Kül. ve Ahl. Bil.	5	5	0	5,00	100			
TYT Sosyal	20	16	4	15,00	75			
Matematik-1	30	1	6	-0,50	-2			
Geometri	10	0	1	-0,25	-3			
TYT Matematik	40	1	7	-0,75	-2			

Fizik	7	0	0	0,00	0			
Kimya	7	0	0	0,00	0			
Biyoloji	6	0	0	0,00	0			
TYT Fen	20	0	0	0,00	0			

Türkçe	6	6	0	6,00	100	▲ 4,15	▲ 1,91	▲ 1,51
Edebiyat	18	6	6	4,50	25	▼ 6,57	▲ 2,89	▲ 1,90
Tarih-1	10	5	4	4,00	40	▼ 5,02	▲ 2,38	▲ 1,99
Coğrafya-1	6	3	2	2,50	42	◆ 2,50	▲ 1,19	▲ 0,97
Edebiyat-Sosyal-1	40	20	12	17,00	43	▼ 18,25	▲ 8,37	▲ 6,37
Tarih-2	11	6	2	5,50	50	▲ 1,83	▲ 0,94	▲ 0,94
Coğrafya-2	11	7	4	6,00	55	▲ 2,77	▲ 1,37	▲ 1,43
Felsefe	6	3	3	2,25	38	▲ 0,94	▲ 0,43	▲ 0,49
Felsefe Grubu	6	2	4	1,00	17	▲ 0,92	▲ 0,43	▲ 0,48
Din Kül. ve Ahl. Bil.	6	3	2	2,50	42	▲ 1,22	▲ 0,62	▲ 0,65
Felsefe (Seçmeli)	6	0	0	0,00	0	◆ 0,00	◆ 0,00	◆ 0,00
Sosyal-2	40	21	15	17,25	43	▲ 7,69	▲ 3,80	▲ 3,99
Matematik-2	30	2	1	1,75	6	▼ 2,15	▼ 6,89	▼ 7,43
Geometri	10	0	0	0,00	0	▼ 0,17	▼ 1,57	▼ 1,78
Matematik	40	2	1	1,75	4	▼ 2,32	▼ 8,46	▼ 9,21
Toplam:	280	90	47	78,25	28	▲ 69,89	▼ 81,68	▼ 84,60

Soru No	1234567890123456789012345678901234567890
Edebiyat-Sosyal-1	ABADEACBaEbC a D ea aA dCABCCaaB Bca CE
Cevap Anahtarı	A ABADAEACBBEBCBEDEDCDCBADECADCCCECBCBADCCCE
Sosyal-2	CcEECB BaCdCABbEBcbADaBdababecBEAE Bae
Cevap Anahtarı	A ECDEECBCCBECDAABEBEBEDADBBDBCDCCDBEAEDBECEBEEBD
Matematik	B D a
Cevap Anahtarı	A EBBCCADCCABADCBACCBACBAEBBBDBBCDDADCBAD

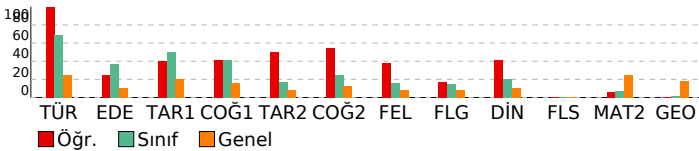

ORJİNAL TG AYT 1

DERSLERE GÖRE ANALİZ

Edebiyat-Sosyal-1	S D Y B%
Türkçe	
Metne Sözcük Yerleştirme	1 1 0 100
Parçadaki Cümlelerin İçerik ve Özellikleri	1 1 0 100
Paragrafta Yardımcı Düşünceler	4 4 0 100
Edebiyat	S D Y B%
Edebi Sanatlar	1 1 0 100
Geleneksel Türk Tiyatrosu	1 1 0 100
Şiir	1 0 1 0
Geçiş Dönemi Türk Edebiyatı	1 1 0 100
Aşık Edebiyatında Nazım Türleri	1 0 1 0
Divan Edebiyatında Şiir	1 1 0 100
Divan Edebiyatında Nazım Türleri	1 0 0 0
Tanzimat Dönemi Sanatçıları	1 0 0 0
Millî Mücadele Dönemi Edebiyatı ve Sanatçıları	1 0 1 0
Servetifunun Dönemi Sanatçıları	1 0 0 0
Cumhuriyet Dönemi'nde Tiyatro	2 1 0 50
Millî Edebiyat Dönemi'nde Roman	2 0 1 0
Cumhuriyet Dönemi'nde Şiir / Garip Akımı	2 1 1 50
Edebi Akımlar	1 0 1 0
Cumhuriyet Dönemi'nde Modernizmi ve Postmodernizmi Esas Alan Roman	1 0 0 0
Tarih-1	S D Y B%
İslamiyet Yayılıyor	1 0 1 0
İnsanlığın Hafızası Tarih	1 1 0 100
Büyük Selçuklu Devleti'nin Yönetim ve Toplum Yapısı	1 1 0 100
İslam Dünyası Liderliği	1 0 1 0
Avrupa'da Değişim Çağı	1 1 0 100
İggallerin Başlaması ve Millî Mücadele'ye Hazırlık	1 1 0 100
I. Dünya Savaşı (1914-1918)	3 1 1 33
Siyasi Alandaki İnkılaplar	1 0 1 0
Coğrafya-1	S D Y B%
Beşeri Sistemler	1 1 0 100
Ulaşım sisteminin gelişiminde etkili olan faktörleri açıkla.	1 0 1 0
Cevre ve Toplum	1 0 1 0
Türkiye'deki bölgesel kalkınma projelerini ekonomik, sosyal ve kültürel etkileri açısından değerlendirir.	1 0 0 0
Doğal unsurları üretim, dağıtım ve tüketim süreçleri üzerindeki etkisini açısından değerlendirir.	1 1 0 100
Doğal kaynakların sürdürülebilir kullanımını geri dönüşüm stratejileri açısından değerlendirir.	1 1 0 100
Sosyal-2	S D Y B%
Tarih-2	S D Y B%
İnsanlığın Hafızası Tarih	1 0 0 0
İslamiyet Yayılıyor	1 1 0 100
Büyük Selçuklu Devleti'nin Yönetim ve Toplum Yapısı	1 0 1 0
Türklerde Coğrafya ile Oluşan Yaşam Tarzı	1 1 0 100
Feth ve Fatih	1 1 0 100
İhtilaller Çağı	1 1 0 100
Atatürk Dönemi İç Politikadaki Gelişmeler	1 1 0 100
İggallerin Başlaması ve Millî Mücadele'ye Hazırlık	1 0 0 0
I. Dünya Savaşı (1914-1918)	2 1 0 50
20. Yüzyıl Başlarında Osmanlı Devleti	1 0 1 0
Coğrafya-2	S D Y B%
Türkiye'de uygulanan ekonomi politikalarını mekânsal etkileri açısından değerlendirir.	1 1 0 100
Şehirlerin küresel ve bölgesel etkilerini fonksiyonel açıdan yorumlar.	1 1 0 100
Ulaşım sisteminin gelişiminde etkili olan faktörleri açıkla.	2 1 1 50
Türk kültür bölgeleri ile ülkemiz arasındaki tarihi ve kültürel bağları açıkla.	2 2 0 100
Ülkeler ve bölgeler arasındaki ticaret ile ham madde, üretim ve pazar alanlarını ilişkilendirir.	1 0 1 0
Ortak doğal ve kültürel mirasa yönelik tehditleri açıkla.	1 1 0 100
Doğal Kaynak Kullanımının Çevresel Etkileri	2 1 1 50
Tarım-Ekonomi ilişkisi	1 0 1 0
Felsefe	S D Y B%
Felsefenin ortaya çıkışını hazırlayan düşünce ortamını açıkla.	1 1 0 100
Düşünme ve akıl yürütmeye dili doğru kullanmanın önemi açıkla.	1 0 1 0
Ahlak felsefesinin konusunu ve problemlerini açıkla.	1 1 0 100
Psikolojinin konusunu kavra.	1 1 0 100
Psikolojinin Temel Süreçleri	1 0 1 0
Algıyı etkileyen etkenleri açıkla.	1 0 1 0
Felsefe Grubu	S D Y B%
Sosyolojik araştırmalarda kullanılan yöntemleri tanı.	1 0 1 0
Manlığın pratik yaşam açısından önemini fark eder.	1 0 1 0
Bilim, Teknoloji ve Kitle İletişim Araçları	1 0 1 0
Sembolik Mantığa Geçiş	1 0 1 0
Toplumsal Değişme ve Değişmeyi Etkileyen Faktörler	1 1 0 100
Önemler Mantığı	1 1 0 100
Din Kül. ve Ahl. Bil.	S D Y B%
DİN VE İSLAM	1 1 0 100
Ahlaki Tutum ve Davranışlar	1 1 0 100
İslam Düşüncesinde İtikadi, Siyasi ve Fikhi Yorumlar	1 0 0 0
Kur'an'a Göre Hz. Muhammed	1 1 0 100
İnançla İlgili Meseleler	1 0 1 0
Güncel Dinî Meseleler	1 0 1 0
Felsefe (Seçmeli)	S D Y B%
Düşünme ve akıl yürütmeye dili doğru kullanmanın önemi açıkla.	1 0 0 0
Örnek felsefi metinlerden hareketle MÖ 6. yüzyıl-MS 2. yüzyıl filozoflarının felsefi görüşlerini analiz eder.	1 0 0 0
Davranışın oluşum sürecini fark eder.	1 0 0 0
Toplumsal konum, statü ve rol kavramları arasında ilişki kurar.	1 0 0 0
Kültürün öğelerini analiz eder.	1 0 0 0
Akıl ikelerinin önemini değerlendirir.	1 0 0 0
Matematik	S D Y B%
Matematik-2	S D Y B%
Dört İşlem Yeteneği	1 0 0 0
Çarpımlara Ayırma	1 0 0 0
Asal Sayılar ve Aralarında Asal Sayılar	1 1 0 100
Kökü ifadeler	1 0 0 0
Polinomlarda Bölme İşlemi ve Bölme İşleminde Kalanı Bulma	1 0 0 0
Kartezyen Çarpım	1 0 0 0
Eşitsizlikler	1 0 0 0
Önemler ve Bileşik Önemler	1 0 0 0
Pascal Üçgeni ve Binom Açılımı	1 0 0 0
Logaritma Fonksiyonunun Özellikleri	2 0 0 0
Aritmetik Dizi	1 0 0 0
Parabolün Tepe Noktası	1 0 0 0
OLASILIK	1 0 0 0
Permutasyon	1 1 0 100
Fonksiyonlarda İşlemler	1 0 0 0
0/0 Belirsizliği	1 0 0 0
LİMİT VE SÜREKLİLİK	1 0 0 0
Türev Kuralları	1 0 0 0

SONUÇ BELGESİ								ORJİNAL TG AYT 1									
MANİSA / YUNUSEMRE / KEP AKADEMİ								DERSLERE GÖRE ANALİZ									
Öğrenci				Numara		Sınıf		Edebiyat-Sosyal-1				S D Y B%					
TURGAY ALBAYRAK				0		ME		Türkçe				1 1 0 100					
								Metne Sözcük Yerleştirme				1 1 0 100					
								Parçadaki Cümlelerin İçerik ve Özellikleri				1 1 0 100					
								Paragrafta Yardımcı Düşünceler				4 3 1 75					
								Edebiyat				S D Y B%					
								Edebi Sanatlar				1 0 0 0					
								Geleneksel Türk Tiyatrosu				1 0 0 0					
								Şiir				1 0 0 0					
								Geçiş Dönemi Türk Edebiyatı				1 0 0 0					
								Aşık Edebiyatında Nazım Türleri				1 1 0 100					
								Divan Edebiyatında Şiir				1 0 0 0					
								Divan Edebiyatında Nazım Türleri				1 0 0 0					
								Tanzimat Dönemi Sanatçıları				1 0 0 0					
								Millî Mücadele Dönemi Edebiyatı ve Sanatçıları				1 0 0 0					
								Servetifununun Dönemi Sanatçıları				1 0 0 0					
								Cumhuriyet Dönemi'nde Tiyatro				2 0 0 0					
								Millî Edebiyat Dönemi'nde Roman				2 0 0 0					
								Cumhuriyet Dönemi'nde Şiir / Garip Akımı				2 0 0 0					
								Edebi Akımlar				1 0 0 0					
								Cumhuriyet Dönemi'nde Modernizmi ve Postmodernizmi Esas Alan Roman				1 0 0 0					
Katılımlar:								56		397		838		1612		48965	
T.C.No ile eşleşen TYT bilgileriniz kullanılmıştır.																	
Ders		Soru	Doğru	Yanlış	Net	Başarı %	Sınıf Ort.	Kurum Ort.	Genel Ort.								
Türkçe		40	20	16	16.00	40											
Tarih-1		5	4	1	3.75	75											
Coğrafya-1		5	4	1	3.75	75											
Felsefe		5	2	1	1.75	35											
Din Kült. ve Ahl. Bil.		5	4	1	3.75	75											
TYT Sosyal		20	14	4	13.00	65											
Matematik-1		30	3	0	3.00	10											
Geometri		10	0	0	0.00	0											
TYT Matematik		40	3	0	3.00	8											
Fizik		7	0	0	0.00	0											
Kimya		7	0	0	0.00	0											
Biyoloji		6	0	0	0.00	0											
TYT Fen		20	0	0	0.00	0											
Türkçe		6	5	1	4,75	79	▲ 4,15	▲ 1,91	▲ 1,51								
Edebiyat		18	1	0	1,00	6	▼ 6,57	▼ 2,89	▼ 1,90								
Tarih-1		10	7	2	6,50	65	▲ 5,02	▲ 2,38	▲ 1,99								
Coğrafya-1		6	4	2	3,50	58	▲ 2,50	▲ 1,19	▲ 0,97								
Edebiyat-Sosyal-1		40	17	5	15,75	39	▼ 18,25	▲ 8,37	▲ 6,37								
Toplam:		280	54	25	47,75	17	▼ 69,89	▼ 81,68	▼ 84,60								
Soru No		1234567890123456789012345678901234567890															
Edebiyat-Sosyal-1		BAEAAC		E		DCdEEABCbABaEde											
Cevap Anahtarı		B		BAEAADBECBEEECBCCDCDDABCDCCCEEABCCABCEDC													

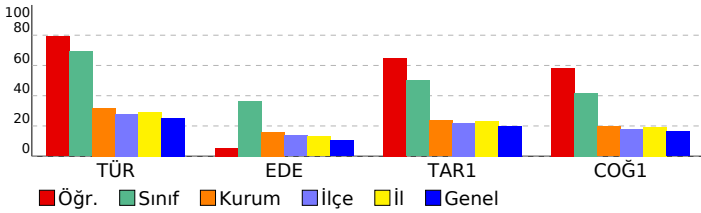

SONUÇ BELGESİ							
MANİSA / YUNUSEMRE / KEP AKADEMİ							
Öğrenci			Numara		Sınıf		
UMUT TALHA YİĞİTER			0		ME		
Puan Türü	Puan	Genel Ortalama	Dereceler				
			Snf	Kurum	İlçe	İl	Genel
SÖZ	▼ 209,075	213,510	45	188	410	818	22356
SAY	▼ 150,650	244,310	54	389	822	1569	47854
EA	▼ 165,210	232,020	54	368	793	1529	46026
Katılımlar:			56	397	838	1612	48965

T.C.No ile eşleşen TYT bilgileriniz kullanılmıştır.

Ders	Soru	Doğru	Yanlış	Net	Başarı %	Sınıf Ort.	Kurum Ort.	Genel Ort.
Türkçe	40	16	16	12,00	30			
Tarih-1	5	4	0	4,00	80			
Coğrafya-1	5	4	0	4,00	80			
Felsefe	5	0	2	-0,50	-10			
Din Kül. ve Ahl. Bil.	5	1	2	0,50	10			
TYT Sosyal	20	9	4	8,00	40			
Matematik-1	30	0	1	-0,25	-1			
Geometri	10	0	0	0,00	0			
TYT Matematik	40	0	1	-0,25	-1			
Fizik	7	0	0	0,00	0			
Kimya	7	0	0	0,00	0			
Biyoloji	6	0	0	0,00	0			
TYT Fen	20	0	0	0,00	0			
Türkçe	6	1	2	0,50	8	▼ 4,15	▼ 1,91	▼ 1,51
Edebiyat	18	2	8	0,00	0	▼ 6,57	▼ 2,89	▼ 1,90
Tarih-1	10	5	2	4,50	45	▼ 5,02	▲ 2,38	▲ 1,99
Coğrafya-1	6	3	2	2,50	42	◆ 2,50	▲ 1,19	▲ 0,97
Edebiyat-Sosyal-1	40	11	14	7,50	19	▼ 18,25	▼ 8,37	▲ 6,37
Tarih-2	11	5	3	4,25	39	▲ 1,83	▲ 0,94	▲ 0,94
Coğrafya-2	11	6	1	5,75	52	▲ 2,77	▲ 1,37	▲ 1,43
Felsefe	6	4	1	3,75	63	▲ 0,94	▲ 0,43	▲ 0,49
Felsefe Grubu	6	0	1	-0,25	-4	▼ 0,92	▼ 0,43	▼ 0,48
Din Kül. ve Ahl. Bil.	6	2	2	1,50	25	▲ 1,22	▲ 0,62	▲ 0,65
Felsefe (Seçmeli)	6	0	0	0,00	0	◆ 0,00	◆ 0,00	◆ 0,00
Sosyal-2	40	17	8	15,00	38	▲ 7,69	▲ 3,80	▲ 3,99
Toplam:	280	53	43	42,25	15	▼ 69,89	▼ 81,68	▼ 84,60
Soru No	1234567890123456789012345678901234567890							
Edebiyat-Sosyal-1	dE b c b ChB b d aed CCE ABbacB EbC							
Cevap Anahtarı	B BAEAADBECBEEECDBCCDDABCDCEAEABCCBCEDC							
Sosyal-2	E bBdEBe E D ACbAEB BC bBD b bdA E							
Cevap Anahtarı	B ECDEBCEBCEBDDACAAEBEEBCDCBDDDBEBDDAEABCEBEEDBE							

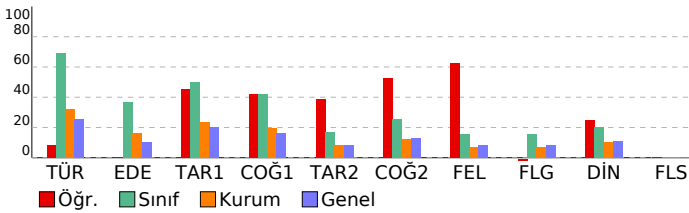

ORJİNAL TG AYT 1				
DERSLERE GÖRE ANALİZ				
Edebiyat-Sosyal-1				
Türkçe	S	D	Y	B%
Metne Sözcük Yerleştirme	1	0	1	0
Parçadaki Cümlelerin İçerik ve Özellikleri	1	0	0	0
Paragrafta Yardımcı Düşünceler	4	1	1	25
Edebiyat	S	D	Y	B%
Edebi Sanatlar	1	0	0	0
Geleneksel Türk Tiyatrosu	1	0	1	0
Şiir	1	0	0	0
Geçiş Dönemi Türk Edebiyatı	1	0	0	0
Aşık Edebiyatında Nazım Türleri	1	0	0	0
Divan Edebiyatında Şiir	1	1	0	100
Divan Edebiyatında Nazım Türleri	1	1	0	100
Tanzimat Dönemi Sanatçıları	1	0	1	0
Millî Mücadele Dönemi Edebiyatı ve Sanatçıları	1	0	1	0
Servetifunun Dönemi Sanatçıları	1	0	0	0
Cumhuriyet Dönemi'nde Tiyatro	2	0	1	0
Millî Edebiyat Dönemi'nde Roman	2	0	2	0
Cumhuriyet Dönemi'nde Şiir / Garip Akımı	2	0	1	0
Edebi Akımlar	1	0	0	0
Cumhuriyet Dönemi'nde Modernizmi ve Postmodernizmi Esas Alan Roman	1	0	1	0
Tarih-1	S	D	Y	B%
İslamiyet Yayılıyor	1	0	0	0
İnsanlığın Hafızası Tarih	1	1	0	100
Büyük Selçuklu Devleti'nin Yönetim ve Toplum Yapısı	1	1	0	100
İslam Dünyası Liderliği	1	0	0	0
Avrupa'da Değişim Çağı	1	1	0	100
İggallerin Başlaması ve Millî Mücadele'ye Hazırlık	1	0	0	0
I. Dünya Savaşı (1914-1918)	3	2	1	67
Siyasi Alandaki İnkılaplar	1	0	1	0
Coğrafya-1	S	D	Y	B%
Beşeri Sistemler	1	1	0	100
Ulaşım sisteminin gelişiminde etkili olan faktörleri açıklar.	1	0	1	0
Çevre ve Toplum	1	0	1	0
Türkiye'deki bölgesel kalkınma projelerini ekonomik, sosyal ve kültürel etkileri açısından değerlendirir.	1	1	0	100
Doğal unsurları üretim, dağıtım ve tüketim süreçleri üzerindeki etkisi açısından değerlendirir.	1	0	0	0
Doğal kaynakların sürdürülebilir kullanımını geri dönüşüm stratejileri açısından değerlendirir.	1	1	0	100
Sosyal-2	S	D	Y	B%
Tarih-2	S	D	Y	B%
İnsanlığın Hafızası Tarih	1	0	1	0
İslamiyet Yayılıyor	1	0	1	0
Büyük Selçuklu Devleti'nin Yönetim ve Toplum Yapısı	1	0	0	0
Türklerde Coğrafya ile Oluşan Yaşam Tarzı	1	1	0	100
Fetih ve Fatih	1	1	0	100
İhtilaller Çağı	1	0	0	0
Atatürk Dönemi İç Politikadaki Gelişmeler	1	1	0	100
İggallerin Başlaması ve Millî Mücadele'ye Hazırlık	1	0	0	0
I. Dünya Savaşı (1914-1918)	2	1	1	50
20. Yüzyıl Başlarında Osmanlı Devleti	1	1	0	100
Coğrafya-2	S	D	Y	B%
Türkiye'de uygulanan ekonomi politikalarını mekânsal etkileri açısından değerlendirir.	1	1	0	100
Şehirlerin küresel ve bölgesel etkilerini fonksiyonel açıdan yorumlar.	1	1	0	100
Ulaşım sisteminin gelişiminde etkili olan faktörleri açıklar.	2	0	1	0
Türk kültür bölgeleri ile ilkönemz arasındaki tarihi ve kültürel bağları açıklar.	2	1	0	50
Ülkeler ve bölgeler arasındaki ticaret ile ham madde, üretim ve pazar alanlarını ilişkilendirir.	1	0	0	0
Ortak doğal ve kültürel mirasa yönelik tehditleri açıklar.	1	1	0	100
Doğal Kaynak Kullanımının Çevresel Etkileri	2	2	0	100
Tarım-Ekonomi ilişkisi	1	0	0	0
Felsefe	S	D	Y	B%
Felsefenin ortaya çıkışını hazırlayan düşünce ortamını açıklar.	1	0	0	0
Düşünme ve akıl yürütmede dili doğru kullanmanın önemini açıklar.	1	0	0	0
Ahlak felsefesinin konusunu ve problemlerini açıklar.	1	1	0	100
Psikolojinin konusunu kavrar.	1	1	0	100
Psikolojinin Temel Süreçleri	1	1	0	100
Algıyı etkileyen etkenleri açıklar.	1	0	1	0
Bilim, Teknoloji ve Kitle İletişim Araçları	1	0	0	0
Felsefe Grubu	S	D	Y	B%
Sosyolojik araştırmalarda kullanılan yöntemleri tanıır.	1	0	1	0
Mantığın pratik yaşam açısından önemini fark eder.	1	0	0	0
Bilim, Teknoloji ve Kitle İletişim Araçları	1	0	0	0
Sembolik Mantığa Geçiş	1	0	0	0
Toplumsal Değişme ve Değişmeyi Etkileyen Faktörler	1	0	0	0
Önemler Mantığı	1	0	0	0
Düşünme ve akıl yürütmede dili doğru kullanmanın önemini açıklar.	1	0	0	0
Din Kül. ve Ahl. Bil.	S	D	Y	B%
DİN VE İSLAM	1	1	0	100
Ahlaki Tutum ve Davranışlar	1	0	1	0
İslam Düşüncesinde İtikadi, Siyasi ve Fikhi Yorumlar	1	0	1	0
Kur'an'a Göre Hz. Muhammed	1	0	0	0
İnançla İlgili Meseleler	1	1	0	100
Güncel Dini Meseleler	1	0	0	0
Felsefe (Seçmeli)	S	D	Y	B%
Düşünme ve akıl yürütmede dili doğru kullanmanın önemini açıklar.	1	0	0	0
Örnek felsefi metinlerden hareketle MÖ 6. yüzyıl-MS 2. yüzyıl filozoflarının felsefi görüşlerini analiz eder.	1	0	0	0
Davranışın oluşum sürecini fark eder.	1	0	0	0
Toplumsal konum, statü ve rol kavramları arasında ilişki kurar.	1	0	0	0
Kültürün öğelerini analiz eder.	1	0	0	0
Akl ilkelere ilişkin önemini değerlendirir.	1	0	0	0

SONUÇ BELGESİ							
MANİSA / YUNUSEMRE / KEP AKADEMİ							
Öğrenci			Numara		Sınıf		
YAĞMUR DEMİRTAŞ			0		ME		
Puan Türü	Puan	Genel Ortalama	Dereceler				
			Snf	Kurum	İlçe	İl	Genel
SÖZ	▲ 257,470	213,510	23	75	153	318	8233
SAY	▼ 173,660	244,310	38	345	760	1418	43690
EA	▲ 235,360	232,020	22	176	422	759	21829
Katılımlar:			56	397	838	1612	48965

T.C.No ile eşleşen TYT bilgileriniz kullanılmıştır.

Ders	Soru	Doğru	Yanlış	Net	Başarı %	Sınıf Ort.	Kurum Ort.	Genel Ort.
Türkçe	40	26	14	22,50	56			
Tarih-1	5	4	1	3,75	75			
Coğrafya-1	5	3	2	2,50	50			
Felsefe	5	4	1	3,75	75			
Din Kül. ve Ahl. Bil.	5	3	1	2,75	55			
TYT Sosyal	20	14	5	12,75	64			
Matematik-1	30	1	5	-0,25	-1			
Geometri	10	0	1	-0,25	-3			
TYT Matematik	40	1	6	-0,50	-1			
Fizik	7	1	2	0,50	7			
Kimya	7	0	1	-0,25	-4			
Biyoloji	6	0	1	-0,25	-4			
TYT Fen	20	1	4	0,00	0			
Türkçe	6	4	2	3,50	58	▼ 4,15	▲ 1,91	▲ 1,51
Edebiyat	18	11	7	9,25	51	▲ 6,57	▲ 2,89	▲ 1,90
Tarih-1	10	8	2	7,50	75	▲ 5,02	▲ 2,38	▲ 1,99
Coğrafya-1	6	3	3	2,25	38	▼ 2,50	▲ 1,19	▲ 0,97
Edebiyat-Sosyal-1	40	26	14	22,50	56	▲ 18,25	▲ 8,37	▲ 6,37
Tarih-2	11	3	1	2,75	25	▲ 1,83	▲ 0,94	▲ 0,94
Coğrafya-2	11	3	2	2,50	23	▼ 2,77	▲ 1,37	▲ 1,43
Felsefe	6	2	1	1,75	29	▲ 0,94	▲ 0,43	▲ 0,49
Felsefe Grubu	6	1	0	1,00	17	▲ 0,92	▲ 0,43	▲ 0,48
Din Kül. ve Ahl. Bil.	6	3	1	2,75	46	▲ 1,22	▲ 0,62	▲ 0,65
Felsefe (Seçmeli)	6	0	0	0,00	0	◆ 0,00	◆ 0,00	◆ 0,00
Sosyal-2	40	12	5	10,75	27	▲ 7,69	▲ 3,80	▲ 3,99
Matematik-2	30	2	1	1,75	6	▼ 2,15	▼ 6,89	▼ 7,43
Geometri	10	0	0	0,00	0	▼ 0,17	▼ 1,57	▼ 1,78
Matematik	40	2	1	1,75	4	▼ 2,32	▼ 8,46	▼ 9,21
Toplam:	280	82	49	69,75	25	▼ 69,89	▼ 81,68	▼ 84,60
Soru No	1234567890123456789012345678901234567890							
Edebiyat-Sosyal-1	cBacEACadEECEBebDCcBBAedCADCeECBCdCDBcE							
Cevap Anahtarı	A ABADAEACBBEECEBDEDCCBADECADCCCECBCBADCCCE							
Sosyal-2	a C C ECacA A cDB C AE B b							
Cevap Anahtarı	A ECDEECBCCBECDAABEEBEDADBBDBCCDCDBEAEDBECEBEEBD							
Matematik	EdB							
Cevap Anahtarı	A EBBCCADCCABADCBACCBCAEBBDBBCCDDADCABD							

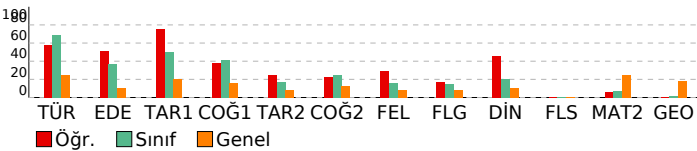

ORJİNAL TG AYT 1			
DERSLERE GÖRE ANALİZ			
Edebiyat-Sosyal-1	S	D	Y B%
Türkçe	1	0	0
Metne Sözcük Yerleştirme	1	0	100
Parçadaki Cümlelerin İçerik ve Özellikleri	1	0	100
Paragrafta Yardımcı Düşünceler	4	3	75
Edebiyat	S	D	Y B%
Edebi Sanatlar	1	1	0
Genel Edebiyat	1	0	0
Şiir	1	0	0
Geçmiş Dönemi Türk Edebiyatı	1	1	0
Aşık Edebiyatında Nazım Türleri	1	1	0
Divan Edebiyatında Şiir	1	1	0
Divan Edebiyatında Nazım Türleri	1	1	0
Tanzimat Dönemi Sanatçıları	1	1	0
Millî Mücadele Dönemi Edebiyatı ve Sanatçıları	1	0	0
Servetifunun Dönemi Sanatçıları	1	0	0
Cumhuriyet Dönemi'nde Tiyatro	2	2	0
Millî Edebiyat Dönemi'nde Roman	2	2	0
Cumhuriyet Dönemi'nde Şiir / Garip Akımı	2	1	50
Edebi Akımlar	1	0	0
Cumhuriyet Dönemi'nde Modernizmi ve Postmodernizmi Esas Alan Roman	1	0	0
Tarih-1	S	D	Y B%
İslamiyet Yayılıyor	1	0	0
İnsanlığın Hafızası Tarih	1	1	0
Büyük Selçuklu Devleti'nin Yönetim ve Toplum Yapısı	1	1	0
İslam Dünyası Liderliği	1	1	0
Avrupa'da Değişim Çağı	1	1	0
İggallerin Başlaması ve Millî Mücadele'ye Hazırlık	1	0	0
I. Dünya Savaşı (1914-1918)	3	3	0
Siyasi Alandaki İnkılaplar	1	1	0
Coğrafya-1	S	D	Y B%
Beşeri Sistemler	1	0	0
Ulaşım sisteminin gelişiminde etkili olan faktörleri açıklar.	1	0	0
Cevre ve Toplum	1	1	0
Türkiye'deki bölgesel kalkınma projelerini ekonomik, sosyal ve kültürel etkileri açısından değerlendirir.	1	1	0
Doğal unsurları üretim, dağıtım ve tüketim süreçleri üzerindeki etkisini açısından değerlendirir.	1	0	0
Doğal kaynakların sürdürülebilir kullanımını geri dönüşüm stratejileri açısından değerlendirir.	1	1	0
Sosyal-2	S	D	Y B%
Tarih-2	S	D	Y B%
İnsanlığın Hafızası Tarih	1	0	0
İslamiyet Yayılıyor	1	0	0
Büyük Selçuklu Devleti'nin Yönetim ve Toplum Yapısı	1	0	0
Türklerde Coğrafya ile Oluşan Yaşam Tarzı	1	0	0
Fetih ve Fatih	1	0	0
İhtilaller Çağı	1	1	0
Atatürk Dönemi İç Politikadaki Gelişmeler	1	0	0
İggallerin Başlaması ve Millî Mücadele'ye Hazırlık	1	0	0
I. Dünya Savaşı (1914-1918)	2	1	50
20. Yüzyıl Başlarında Osmanlı Devleti	1	1	0
Coğrafya-2	S	D	Y B%
Türkiye'de uygulanan ekonomi politikalarını mekânsal etkileri açısından değerlendirir.	1	1	0
Şehirlerin küresel ve bölgesel etkilerini fonksiyonel açıdan yorumlar.	1	0	0
Ulaşım sisteminin gelişiminde etkili olan faktörleri açıklar.	2	0	0
Türk kültür bölgeleri ile ülkemiz arasındaki tarihi ve kültürel bağları açıklar.	2	1	50
Ülkeler ve bölgeler arasındaki ticaret ile ham madde, üretim ve pazar alanlarını ilişkilendirir.	1	0	0
Ortak doğal ve kültürel mirasa yönelik tehditleri açıklar.	1	0	0
Doğal Kaynak Kullanımının Çevresel Etkileri	2	1	50
Tarım-Ekonomi ilişkisi	1	0	0
Felsefe	S	D	Y B%
Felsefenin ortaya çıkışını hazırlayan düşünce ortamını açıklar.	1	0	0
Düşünme ve akıl yürütmede dili doğru kullanmanın önemini açıklar.	1	0	0
Ahlak felsefesinin konusunu ve problemlerini açıklar.	1	0	0
Psikolojinin konusunu kavrar.	1	1	0
Psikolojinin Temel Süreçleri	1	1	0
Algıyı etkileyen etkenleri açıklar.	1	0	0
Felsefe Grubu	S	D	Y B%
Sosyolojik araştırmalarda kullanılan yöntemleri tanımlar.	1	0	0
Mantığın pratik yaşam açısından önemini fark eder.	1	0	0
Bilim, Teknoloji ve Kitle İletişim Araçları	1	1	0
Sembolik Mantığa Geçiş	1	0	0
Toplumsal Değişme ve Değişmeyi Etkileyen Faktörler	1	0	0
Önemler Mantığı	1	0	0
Din Kül. ve Ahl. Bil.	S	D	Y B%
DİN VE İSLAM	1	1	0
Ahlaki Tutum ve Davranışlar	1	1	0
İslam Düşüncesinde İtikadi, Siyasi ve Fikhi Yorumlar	1	0	0
Kur'an'a Göre Hz. Muhammed	1	1	0
İnançla İlgili Meseleler	1	0	0
Güncel Dinî Meseleler	1	0	0
Felsefe (Seçmeli)	S	D	Y B%
Düşünme ve akıl yürütmede dili doğru kullanmanın önemini açıklar.	1	0	0
Örnek felsefi metinlerden hareketle MÖ 6. yüzyıl-MS 2. yüzyıl filozoflarının felsefi görüşlerini analiz eder.	1	0	0
Davranışın oluşum sürecini fark eder.	1	0	0
Toplumsal konum, statü ve rol kavramları arasında ilişki kurar.	1	0	0
Kültürün öğelerini analiz eder.	1	0	0
Akıl ikelerinin önemini değerlendirir.	1	0	0
Matematik	S	D	Y B%
Matematik-2	S	D	Y B%
Dört İşlem Yeteneği	1	1	0
Çarpımlara Ayırma	1	0	0
Asal Sayılar ve Aralarında Asal Sayılar	1	1	0
Kökü ifadeler	1	0	0
Polinomlarda Bölme İşlemi ve Bölme İşleminde Kalanı Bulma	1	0	0
Kartezyen Çarpım	1	0	0
Eşitsizlikler	1	0	0
Önemler ve Bileşik Önemler	1	0	0
Pascal Üçgeni ve Binom Açılımı	1	0	0
Logaritma Fonksiyonunun Özellikleri	2	0	0
Aritmetik Dizi	1	0	0
Parabolün Tepe Noktası	1	0	0
OLASILIK	1	0	0
Permütasyon	1	0	0
Fonksiyonlarda İşlemler	1	0	0
0/0 Belirsizliği	1	0	0
LİMİT VE SÜREKLİLİK	1	0	0
Türev Kuralları	1	0	0

SONUÇ BELGESİ							
MANİSA / YUNUSEMRE / KEP AKADEMİ							
Öğrenci			Numara		Sınıf		
YASEMİN PAŞALAR			0		ME		
Puan Türü	Puan	Genel Ortalama	Dereceler				
			Snf	Kurum	İlçe	İl	Genel
SÖZ	▲ 240,938	213,510	32	111	220	450	11113
SAY	▼ 162,400	244,310	49	377	805	1520	46327
EA	▼ 209,130	232,020	42	255	573	1082	31461
Katılımlar:			56	397	838	1612	48965

T.C.No ile eşleşen TYT bilgileriniz kullanılmıştır.

Ders	Soru	Doğru	Yanlış	Net	Başarı %	Sınıf Ort.	Kurum Ort.	Genel Ort.
Türkçe	40	27	8	25,00	63			
Tarih-1	5	2	2	1,50	30			
Coğrafya-1	5	1	0	1,00	20			
Felsefe	5	2	0	2,00	40			
Din Kül. ve Ahl. Bil.	5	1	3	0,25	5			
TYT Sosyal	20	6	5	4,75	24			
Matematik-1	30	0	0	0,00	0			
Geometri	10	0	0	0,00	0			
TYT Matematik	40	0	0	0,00	0			
Fizik	7	0	0	0,00	0			
Kimya	7	0	0	0,00	0			
Biyoloji	6	0	0	0,00	0			
TYT Fen	20	0	0	0,00	0			
Türkçe	6	5	1	4,75	79	▲ 4,15	▲ 1,91	▲ 1,51
Edebiyat	18	7	0	7,00	39	▲ 6,57	▲ 2,89	▲ 1,90
Tarih-1	10	5	0	5,00	50	▼ 5,02	▲ 2,38	▲ 1,99
Coğrafya-1	6	1	0	1,00	17	▼ 2,50	▼ 1,19	▲ 0,97
Edebiyat-Sosyal-1	40	18	1	17,75	44	▼ 18,25	▲ 8,37	▲ 6,37
Tarih-2	11	2	0	2,00	18	▲ 1,83	▲ 0,94	▲ 0,94
Coğrafya-2	11	1	0	1,00	9	▼ 2,77	▼ 1,37	▼ 1,43
Felsefe	6	3	0	3,00	50	▲ 0,94	▲ 0,43	▲ 0,49
Felsefe Grubu	6	3	0	3,00	50	▲ 0,92	▲ 0,43	▲ 0,48
Din Kül. ve Ahl. Bil.	6	3	0	3,00	50	▲ 1,22	▲ 0,62	▲ 0,65
Felsefe (Seçmeli)	6	0	0	0,00	0	◆ 0,00	◆ 0,00	◆ 0,00
Sosyal-2	40	12	0	12,00	30	▲ 7,69	▲ 3,80	▲ 3,99
Toplam:	280	63	14	59,50	21	▼ 69,89	▼ 81,68	▼ 84,60
Soru No	1234567890123456789012345678901234567890							
Edebiyat-Sosyal-1	ABAeEAC E C ED DC C DC BC E							
Cevap Anahtarı	A ABADeACBBEECEBEDEDCDBADECADCCCEBCBADCCE							
Sosyal-2	C B E DB D CDB E B C							
Cevap Anahtarı	A ECDEECBCCBECDAAABEEBEDADBBDCDDCDBEAEDBECEBEEBD							

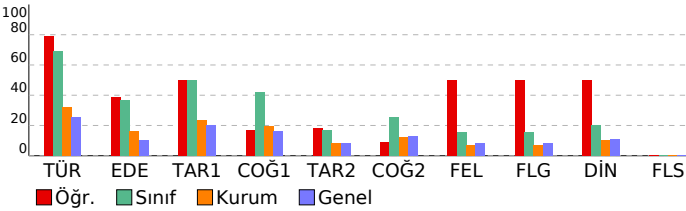

ORJİNAL TG AYT 1				
DERSLERE GÖRE ANALİZ				
Edebiyat-Sosyal-1				
Türkçe	S	D	Y	B%
Metne Sözcük Yerleştirme	1	1	0	100
Parçadaki Cümlelerin İçerik ve Özellikleri	1	1	0	100
Paragrafta Yardımcı Düşünceler	4	3	1	75
Edebiyat	S	D	Y	B%
Edebi Sanatlar	1	1	0	100
Geleneksel Türk Tiyatrosu	1	0	0	0
Şiir	1	0	0	0
Geçiş Dönemi Türk Edebiyatı	1	1	0	100
Aşık Edebiyatında Nazım Türleri	1	0	0	0
Divan Edebiyatında Şiir	1	1	0	100
Divan Edebiyatında Nazım Türleri	1	0	0	0
Tanzimat Dönemi Sanatçıları	1	0	0	0
Millî Mücadele Dönemi Edebiyatı ve Sanatçıları	1	0	0	0
Servetifunun Dönemi Sanatçıları	1	1	0	100
Cumhuriyet Dönemi'nde Tiyatro	2	1	0	50
Millî Edebiyat Dönemi'nde Roman	2	0	0	0
Cumhuriyet Dönemi'nde Şiir / Garip Akımı	2	1	0	50
Edebi Akımlar	1	1	0	100
Cumhuriyet Dönemi'nde Modernizmi ve Postmodernizmi Esas Alan Roman	1	0	0	0
Tarih-1	S	D	Y	B%
İslamiyet Yayılıyor	1	0	0	0
İnsanlığın Hafızası Tarih	1	1	0	100
Büyük Selçuklu Devleti'nin Yönetim ve Toplum Yapısı	1	0	0	0
İslam Dünyası Liderliği	1	1	0	100
Avrupa'da Değişim Çağı	1	1	0	100
İggallerin Başlaması ve Millî Mücadele'ye Hazırlık	1	0	0	0
I. Dünya Savaşı (1914-1918)	3	2	0	67
Siyasi Alandaki İnkılaplar	1	0	0	0
Coğrafya-1	S	D	Y	B%
Beşeri Sistemler	1	0	0	0
Ulaşım sisteminin gelişiminde etkili olan faktörleri açıklar.	1	0	0	0
Çevre ve Toplum	1	0	0	0
Türkiye'deki bölgesel kalkınma projelerini ekonomik, sosyal ve kültürel etkileri açısından değerlendirir.	1	0	0	0
Doğal unsurları üretim, dağıtım ve tüketim süreçleri üzerindeki etkisi açısından değerlendirir.	1	0	0	0
Doğal kaynakların sürdürülebilir kullanımını geri dönüşüm stratejileri açısından değerlendirir.	1	1	0	100
Sosyal-2	S	D	Y	B%
Tarih-2	S	D	Y	B%
İnsanlığın Hafızası Tarih	1	0	0	0
İslamiyet Yayılıyor	1	0	0	0
Büyük Selçuklu Devleti'nin Yönetim ve Toplum Yapısı	1	0	0	0
Türklerde Coğrafya ile Oluşan Yaşam Tarzı	1	0	0	0
Fetih ve Fatih	1	0	0	0
İhtilaller Çağı	1	1	0	100
Atatürk Dönemi İç Politikadaki Gelişmeler	1	0	0	0
İggallerin Başlaması ve Millî Mücadele'ye Hazırlık	1	0	0	0
I. Dünya Savaşı (1914-1918)	2	1	0	50
20. Yüzyıl Başlarında Osmanlı Devleti	1	0	0	0
Coğrafya-2	S	D	Y	B%
Türkiye'de uygulanan ekonomi politikalarını mekânsal etkileri açısından değerlendirir.	1	0	0	0
Şehirlerin küresel ve bölgesel etkilerini fonksiyonel açıdan yorumlar.	1	0	0	0
Ulaşım sisteminin gelişiminde etkili olan faktörleri açıklar.	2	0	0	0
Türk kültür bölgeleri ile ülkemiz arasındaki tarihi ve kültürel bağları açıklar.	2	0	0	0
Ülkeler ve bölgeler arasındaki ticaret ile ham madde, üretim ve pazar alanlarını ilişkilendirir.	1	0	0	0
Ortak doğal ve kültürel mirasa yönelik tehditleri açıklar.	1	0	0	0
Doğal Kaynak Kullanımının Çevresel Etkileri	2	1	0	50
Tarım-Ekonomi ilişkisi	1	0	0	0
Felsefe	S	D	Y	B%
Felsefenin ortaya çıkışı hazırlayan düşünce ortamını açıklar.	1	1	0	100
Düşünme ve akıl yürütmeye dilediği doğru kullanmanın önemini açıklar.	1	1	0	100
Ahlak felsefesinin konusunu ve problemlerini açıklar.	1	0	0	0
Psikolojinin konusunu kavrar.	1	1	0	100
Psikolojinin Temel Süreçleri	1	0	0	0
Algıyı etkileyen etkenleri açıklar.	1	0	0	0
Felsefe Grubu	S	D	Y	B%
Sosyolojik araştırmalarda kullanılan yöntemleri tanımlar.	1	0	0	0
Mantığın pratik yaşam açısından önemini fark eder.	1	0	0	0
Bilim, Teknoloji ve Kitle İletişim Araçları	1	1	0	100
Sembolik Mantığa Geçiş	1	1	0	100
Toplumsal Değişme ve Değişmeyi Etkileyen Faktörler	1	1	0	100
Önemli Mantığı	1	0	0	0
Din Kül. ve Ahl. Bil.	S	D	Y	B%
DİN VE İSLAM	S	D	Y	B%
Ahlaki Tutum ve Davranışlar	1	1	0	100
İslam Düşüncesinde İtikadi, Siyasi ve Fikhi Yorumlar	1	0	0	0
Kur'an'a Göre Hz. Muhammed	1	1	0	100
İnançla İlgili Meseleler	1	0	0	0
Güncel Dini Meseleler	1	1	0	100
Felsefe (Seçmeli)	S	D	Y	B%
Düşünme ve akıl yürütmeye dilediği doğru kullanmanın önemini açıklar.	1	0	0	0
Örnek felsefi metinlerden hareketle MÖ 6. yüzyıl-MS 2. yüzyıl filozoflarının felsefi görüşlerini analiz eder.	1	0	0	0
Davranışın oluşum sürecini fark eder.	1	0	0	0
Toplumsal konum, statü ve rol kavramları arasında ilişki kurar.	1	0	0	0
Kültürün öğelerini analiz eder.	1	0	0	0
Akıl ikelerinin önemini değerlendirir.	1	0	0	0

SONUÇ BELGESİ							
MANİSA / YUNUSEMRE / KEP AKADEMİ							
Öğrenci			Numara		Sınıf		
YİĞİT GÜLERMAN			0		ME		
Puan Türü	Puan	Genel Ortalama	Dereceler				
			Snf	Kurum	İlçe	İl	Genel
SÖZ	▲ 257,808	213,510	21	73	149	314	8183
SAY	▼ 195,773	244,310	15	266	631	1155	34131
EA	▼ 216,950	232,020	35	227	524	987	28558
Katılımlar:			56	397	838	1612	48965

İsminiz ile eşleşen TYT bilgileriniz kullanılmıştır.

Ders	Soru	Doğru	Yanlış	Net	Başarı %	Sınıf Ort.	Kurum Ort.	Genel Ort.
Türkçe	40	30	5	28,75	72			
Tarih-1	5	4	1	3,75	75			
Coğrafya-1	5	3	1	2,75	55			
Felsefe	5	3	0	3,00	60			
Din Kül. ve Ahl. Bil.	5	4	0	4,00	80			
TYT Sosyal	20	14	2	13,50	68			
Matematik-1	30	10	3	9,25	31			
Geometri	10	0	1	-0,25	-3			
TYT Matematik	40	10	4	9,00	23			

Fizik	7	1	0	1,00	14			
Kimya	7	0	0	0,00	0			
Biyoloji	6	0	0	0,00	0			
TYT Fen	20	1	0	1,00	5			

Türkçe	6	6	0	6,00	100	▲ 4,15	▲ 1,91	▲ 1,51
Edebiyat	18	2	0	2,00	11	▼ 6,57	▼ 2,89	▲ 1,90
Tarih-1	10	1	3	0,25	3	▼ 5,02	▼ 2,38	▼ 1,99
Coğrafya-1	6	2	1	1,75	29	▼ 2,50	▲ 1,19	▲ 0,97
Edebiyat-Sosyal-1	40	11	4	10,00	25	▼ 18,25	▲ 8,37	▲ 6,37
Tarih-2	11	2	2	1,50	14	▼ 1,83	▲ 0,94	▲ 0,94
Coğrafya-2	11	7	3	6,25	57	▲ 2,77	▲ 1,37	▲ 1,43
Felsefe	6	3	1	2,75	46	▲ 0,94	▲ 0,43	▲ 0,49
Felsefe Grubu	6	3	2	2,50	42	▲ 0,92	▲ 0,43	▲ 0,48
Din Kül. ve Ahl. Bil.	6	4	0	4,00	67	▲ 1,22	▲ 0,62	▲ 0,65
Felsefe (Seçmeli)	6	0	0	0,00	0	◆ 0,00	◆ 0,00	◆ 0,00
Sosyal-2	40	19	8	17,00	43	▲ 7,69	▲ 3,80	▲ 3,99
Matematik-2	30	2	0	2,00	7	▼ 2,15	▼ 6,89	▼ 7,43
Geometri	10	0	0	0,00	0	▼ 0,17	▼ 1,57	▼ 1,78
Matematik	40	2	0	2,00	5	▼ 2,32	▼ 8,46	▼ 9,21
Toplam:	280	87	23	81,25	29	▲ 69,89	▼ 81,68	▼ 84,60

Soru No	1234567890123456789012345678901234567890						
Edebiyat-Sosyal-1	ABADEAC E d A e a c C E						
Cevap Anahtarı	A	ABADEACBBEECEBDEDCDBADECADCCCEBCBADCCCE					
Sosyal-2	E B eaeaeABE BEDADB D babCDB AE B C						
Cevap Anahtarı	A	ECDEECBCCBECDAABEEBEDADBBDBCCDCDBEAEDBECEBEEBD					
Matematik	EB						
Cevap Anahtarı	A	EBBCCADCCABADCBACCBCAEBBBDBBCDDADCABD					

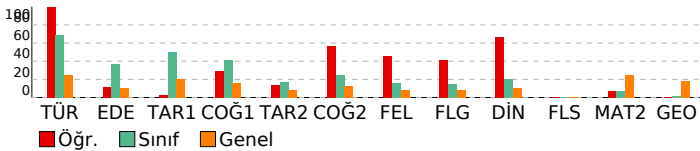

ORJİNAL TG AYT 1

DERSLERE GÖRE ANALİZ

Edebiyat-Sosyal-1	S D Y B%
Türkçe	
Metne Sözcük Yerleştirme	1 1 0 100
Parçadaki Cümlelerin İçerik ve Özellikleri	1 1 0 100
Paragrafta Yardımcı Düşünceler	4 4 0 100
Edebiyat	S D Y B%
Edebi Sanatlar	1 1 0 100
Genelkesele Türk Tiyatrosu	1 0 0 0
Şiir	1 0 0 0
Geçmiş Dönemi Türk Edebiyatı	1 1 0 100
Aşık Edebiyatında Nazım Türleri	1 0 0 0
Divan Edebiyatında Şiir	1 0 0 0
Divan Edebiyatında Nazım Türleri	1 0 0 0
Tanzimat Dönemi Sanatçıları	1 0 0 0
Millî Mücadele Dönemi Edebiyatı ve Sanatçıları	1 0 0 0
Servetifunun Dönemi Sanatçıları	1 0 0 0
Cumhuriyet Dönemi'nde Tiyatro	2 0 0 0
Millî Edebiyat Dönemi'nde Roman	2 0 0 0
Cumhuriyet Dönemi'nde Şiir / Garip Akımı	2 0 0 0
Edebi Akımlar	1 0 0 0
Cumhuriyet Dönemi'nde Modernizmi ve Postmodernizmi Esas Alan Roman	1 0 0 0
Tarih-1	S D Y B%
İslamiyet Yayılıyor	1 0 1 0
İnsanlığın Hafızası Tarih	1 0 0 0
Büyük Selçuklu Devleti'nin Yönetim ve Toplum Yapısı	1 1 0 100
İslam Dünyası Liderliği	1 0 0 0
Avrupa'da Değişim Çağı	1 0 1 0
İggallerin Başlaması ve Millî Mücadele'ye Hazırlık	1 0 0 0
I. Dünya Savaşı (1914-1918)	3 0 0 0
Siyasi Alandaki İnkılaplar	1 0 1 0
Coğrafya-1	S D Y B%
Beşeri Sistemler	1 0 1 0
Ulaşım sisteminin gelişiminde etkili olan faktörleri açıklar.	1 0 0 0
Cevre ve Toplum	1 0 0 0
Türkiye'deki bölgesel kalkınma projelerini ekonomik, sosyal ve kültürel etkileri açısından değerlendirir.	1 1 0 100
Doğal unsurları üretim, dağıtım ve tüketim süreçleri üzerindeki etkisini açısından değerlendirir.	1 0 0 0
Doğal kaynakların sürdürülebilir kullanımını geri dönüşüm stratejileri açısından değerlendirir.	1 1 0 100
Sosyal-2	S D Y B%
Tarih-2	S D Y B%
İnsanlığın Hafızası Tarih	1 0 0 0
İslamiyet Yayılıyor	1 0 0 0
Büyük Selçuklu Devleti'nin Yönetim ve Toplum Yapısı	1 0 0 0
Türklerde Coğrafya ile Oluşan Yaşam Tarzı	1 1 0 100
Fetih ve Fatih	1 0 0 0
İhtilaller Çağı	1 0 0 0
Atatürk Dönemi İç Politikadaki Gelişmeler	1 1 0 100
İggallerin Başlaması ve Millî Mücadele'ye Hazırlık	1 0 0 0
I. Dünya Savaşı (1914-1918)	2 0 1 0
20. Yüzyıl Başlarında Osmanlı Devleti	1 0 1 0
Coğrafya-2	S D Y B%
Türkiye'de uygulanan ekonomi politikalarını mekânsal etkileri açısından değerlendirir.	1 0 1 0
Şehirlerin küresel ve bölgesel etkilerini fonksiyonel açıdan yorumlar.	1 0 1 0
Ulaşım sisteminin gelişiminde etkili olan faktörleri açıklar.	2 0 1 0
Türk kültür bölgeleri ile ülkemiz arasındaki tarihi ve kültürel bağları açıklar.	2 2 0 100
Ülkeler ve bölgeler arasındaki ticaret ile ham madde, üretim ve pazar alanlarını ilişkilendirir.	1 1 0 100
Ortak doğal ve kültürel mirasa yönelik tehditleri açıklar.	1 1 0 100
Doğal Kaynak Kullanımının Çevresel Etkileri	2 2 0 100
Tarım-Ekonomi ilişkisi	1 1 0 100
Felsefe	S D Y B%
Felsefenin ortaya çıkışını hazırlayan düşünce ortamını açıklar.	1 1 0 100
Düşünme ve akıl yürütmede dili doğru kullanmanın önemi açıklar.	1 1 0 100
Ahlak felsefesinin konusunu ve problemlerini açıklar.	1 0 0 0
Psikolojinin konusunu kavrar.	1 1 0 100
Psikolojinin Temel Süreçleri	1 0 0 0
Algıyı etkileyen etkenleri açıklar.	1 0 1 0
Felsefe Grubu	S D Y B%
Sosyolojik araştırmalarda kullanılan yöntemleri tanımlar.	1 0 1 0
Maniğin pratik yaşam açısından önemini fark eder.	1 0 1 0
Bilim, Teknoloji ve Kitle İletişim Araçları	1 1 0 100
Sembolik Mantığa Geçiş	1 1 0 100
Toplumsal Değişme ve Değişmeyi Etkileyen Faktörler	1 1 0 100
Önemler Mantığı	1 0 0 0
Din Kül. ve Ahl. Bil.	S D Y B%
DİN VE İSLAM	1 1 0 100
Ahlaki Tutum ve Davranışlar	1 1 0 100
İslam Düşüncesinde İtikadi, Siyasi ve Fikhi Yorumlar	1 0 0 0
Kur'an'a Göre Hz. Muhammed	1 1 0 100
İnançla İlgili Meseleler	1 0 0 0
Güncel Dinî Meseleler	1 1 0 100
Felsefe (Seçmeli)	S D Y B%
Düşünme ve akıl yürütmede dili doğru kullanmanın önemi açıklar.	1 0 0 0
Örnek felsefi metinlerden hareketle MÖ 6. yüzyıl-MS 2. yüzyıl filozoflarının felsefi görüşlerini analiz eder.	1 0 0 0
Davranışın oluşum sürecini fark eder.	1 0 0 0
Toplumsal konum, statü ve rol kavramları arasında ilişki kurar.	1 0 0 0
Kültürün öğelerini analiz eder.	1 0 0 0
Akıl ilkelinin önemi değerlendirir.	1 0 0 0
Matematik	S D Y B%
Matematik-2	S D Y B%
Dört İşlem Yeteneği	1 1 0 100
Çarpımlara Ayırma	1 1 0 100
Asal Sayılar ve Aralarında Asal Sayılar	1 0 0 0
Kökü ifadeler	1 0 0 0
Polinomlarda Bölme İşlemi ve Bölme İşleminde Kalanı Bulma	1 0 0 0
Kartezyen Çarpım	1 0 0 0
Eşitsizlikler	1 0 0 0
Önemler ve Bileşik Önemler	1 0 0 0
Pascal Üçgeni ve Binom Açılımı	1 0 0 0
Logaritma Fonksiyonunun Özellikleri	2 0 0 0
Aritmetik Dizi	1 0 0 0
Parabolün Tepe Noktası	1 0 0 0
OLASILIK	1 0 0 0
Permutasyon	1 0 0 0
Fonksiyonlarda İşlemler	1 0 0 0
0/0 Belirsizliği	1 0 0 0
LİMİT VE SÜREKLİLİK	1 0 0 0
Türev Kuralları	1 0 0 0

SONUÇ BELGESİ								ORJİNAL TG AYT 1									
MANİSA / YUNUSEMRE / KEP AKADEMİ								DERSLERE GÖRE ANALİZ									
Öğrenci				Numara		Sınıf		Edebiyat-Sosyal-1				S D Y B%					
ZELAL USLU				0		ME		Türkçe				1 1 0 100					
								Metne Sözcük Yerleştirme				1 1 0 100					
								Parçadaki Cümlelerin İçerik ve Özellikleri				1 1 0 100					
								Paragrafta Yardımcı Düşünceler				4 4 0 100					
								Edebiyat				S D Y B%					
								Edebi Sanatlar				1 1 0 100					
								Geleneksel Türk Tiyatrosu				1 0 0 0					
								Şiir				1 0 1 0					
								Geçmiş Dönemi Türk Edebiyatı				1 1 0 100					
								Aşık Edebiyatında Nazım Türleri				1 1 0 100					
								Divan Edebiyatında Şiir				1 1 0 100					
								Divan Edebiyatında Nazım Türleri				1 0 0 0					
								Tanzimat Dönemi Sanatçıları				1 0 1 0					
								Millî Mücadele Dönemi Edebiyatı ve Sanatçıları				1 0 1 0					
								Servetifununun Dönemi Sanatçıları				1 0 0 0					
								Cumhuriyet Dönemi'nde Tiyatro				2 0 0 0					
								Millî Edebiyat Dönemi'nde Roman				2 1 0 50					
								Cumhuriyet Dönemi'nde Şiir / Garip Akımı				2 1 0 50					
								Edebi Akımlar				1 0 0 0					
								Cumhuriyet Dönemi'nde Modernizmi ve Postmodernizmi Esas Alan Roman				1 0 0 0					
Katılımlar:								56		397		838		1612		48965	
İsminiz ile eşleşen TYT bilgileriniz kullanılmıştır.																	
Ders		Soru	Doğru	Yanlış	Net	Başarı %	Sınıf Ort.	Kurum Ort.	Genel Ort.								
Türkçe		40	18	8	16,00	40											
Tarih-1		5	2	2	1,50	30											
Coğrafya-1		5	2	1	1,75	35											
Felsefe		5	0	0	0,00	0											
Din Kült. ve Ahl. Bil.		5	3	1	2,75	55											
TYT Sosyal		20	7	4	6,00	30											
Matematik-1		30	0	0	0,00	0											
Geometri		10	0	0	0,00	0											
TYT Matematik		40	0	0	0,00	0											
Fizik		7	0	0	0,00	0											
Kimya		7	0	0	0,00	0											
Biyoloji		6	0	0	0,00	0											
TYT Fen		20	0	0	0,00	0											
Türkçe		6	6	0	6,00	100	▲ 4,15	▲ 1,91	▲ 1,51								
Edebiyat		18	6	3	5,25	29	▼ 6,57	▲ 2,89	▲ 1,90								
Tarih-1		10	5	2	4,50	45	▼ 5,02	▲ 2,38	▲ 1,99								
Coğrafya-1		6	2	3	1,25	21	▼ 2,50	▲ 1,19	▲ 0,97								
Edebiyat-Sosyal-1		40	19	8	17,00	43	▼ 18,25	▲ 8,37	▲ 6,37								
Toplam:		280	44	20	39,00	14	▼ 69,89	▼ 81,68	▼ 84,60								
Soru No		1234567890123456789012345678901234567890															
Edebiyat-Sosyal-1		BAEAADcEC Ea Cb AB eCEEAB adCE a															
Cevap Anahtarı		B BAEAADBECBEEECDBCCDDABCDCEAEABCCABCEDC															

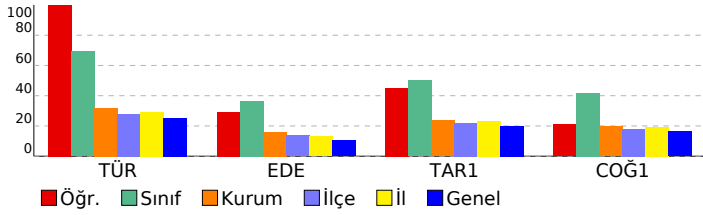

SONUÇ BELGESİ							
MANİSA / YUNUSEMRE / KEP AKADEMİ							
Öğrenci			Numara		Sınıf		
ZEYNEP AYKAÇ			0		ME		
Puan Türü	Puan	Genel Ortalama	Dereceler				
			Snf	Kurum	İlçe	İl	Genel
SÖZ	▼ 191,248	213,510	52	258	541	1064	30753
SAY	▼ 156,388	244,310	51	383	813	1548	47197
EA	▼ 168,543	232,020	53	364	784	1511	45489
Katılımlar:			56	397	838	1612	48965

İsminiz ile eşleşen TYT bilgileriniz kullanılmıştır.

Ders	Soru	Doğru	Yanlış	Net	Başarı %	Sınıf Ort.	Kurum Ort.	Genel Ort.
Türkçe	40	19	15	15,25	38			
Tarih-1	5	2	2	1,50	30			
Coğrafya-1	5	4	0	4,00	80			
Felsefe	5	1	2	0,50	10			
Din Kül. ve Ahl. Bil.	5	2	1	1,75	35			
TYT Sosyal	20	9	5	7,75	39			
Matematik-1	30	0	0	0,00	0			
Geometri	10	1	0	1,00	10			
TYT Matematik	40	1	0	1,00	3			
Fizik	7	1	2	0,50	7			
Kimya	7	0	0	0,00	0			
Biyoloji	6	0	0	0,00	0			
TYT Fen	20	1	2	0,50	3			
Türkçe	6	4	2	3,50	58	▼ 4,15	▲ 1,91	▲ 1,51
Edebiyat	18	3	5	1,75	10	▼ 6,57	▼ 2,89	▼ 1,90
Tarih-1	10	0	4	-1,00	-10	▼ 5,02	▼ 2,38	▼ 1,99
Coğrafya-1	6	3	1	2,75	46	▲ 2,50	▲ 1,19	▲ 0,97
Edebiyat-Sosyal-1	40	10	12	7,00	18	▼ 18,25	▼ 8,37	▲ 6,37
Tarih-2	11	3	5	1,75	16	▼ 1,83	▲ 0,94	▲ 0,94
Coğrafya-2	11	4	3	3,25	30	▲ 2,77	▲ 1,37	▲ 1,43
Felsefe	6	1	0	1,00	17	▲ 0,94	▲ 0,43	▲ 0,49
Felsefe Grubu	6	2	0	2,00	33	▲ 0,92	▲ 0,43	▲ 0,48
Din Kül. ve Ahl. Bil.	6	1	1	0,75	13	▼ 1,22	▲ 0,62	▲ 0,65
Felsefe (Seçmeli)	6	0	0	0,00	0	◆ 0,00	◆ 0,00	◆ 0,00
Sosyal-2	40	11	9	8,75	22	▲ 7,69	▲ 3,80	▲ 3,99
Toplam:	280	51	43	40,25	14	▼ 69,89	▼ 81,68	▼ 84,60
Soru No	1234567890123456789012345678901234567890							
Edebiyat-Sosyal-1	AdAeEA cBE C c d e e bec a B CaE							
Cevap Anahtarı	A ABADAEACBBEECEBEDEDCCBADECADCCCEBCBADCCCE							
Sosyal-2	bd E CcedB Cb A E eE d D DC E a							
Cevap Anahtarı	A ECDEECBCCBECDAAABEEBEDADBBDBCDDCDBEAEDBECEBEEBD							

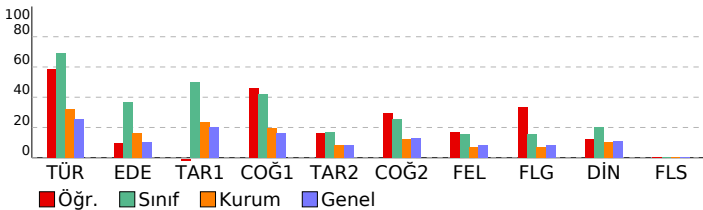

ORJİNAL TG AYT 1				
DERSLERE GÖRE ANALİZ				
Edebiyat-Sosyal-1	Türkçe	S	D	Y B%
	Metne Sözcük Yerleştirme	1	1	0 100
	Parçadaki Cümlelerin İçerik ve Özellikleri	1	0	1 0
	Paragrafta Yardımcı Düşünceler	4	3	1 75
	Edebiyat	S	D	Y B%
	Edebi Sanatlar	1	0	0 0
	Geleneksel Türk Tiyatrosu	1	0	1 0
	Şiir	1	1	0 100
	Geçiş Dönemi Türk Edebiyatı	1	1	0 100
	Aşık Edebiyatında Nazım Türleri	1	0	0 0
	Divan Edebiyatında Şiir	1	1	0 100
	Divan Edebiyatında Nazım Türleri	1	0	0 0
	Tanzimat Dönemi Sanatçıları	1	0	1 0
	Millî Mücadele Dönemi Edebiyatı ve Sanatçıları	1	0	0 0
	Servetifunun Dönemi Sanatçıları	1	0	1 0
	Cumhuriyet Dönemi'nde Tiyatro	2	0	0 0
	Millî Edebiyat Dönemi'nde Roman	2	0	1 0
	Cumhuriyet Dönemi'nde Şiir / Garip Akımı	2	0	1 0
	Edebi Akımlar	1	0	0 0
	Cumhuriyet Dönemi'nde Modernizmi ve Postmodernizmi Esas Alan Roman	1	0	0 0
	Tarih-1	S	D	Y B%
	İslamiyet Yayılıyor	1	0	1 0
	İnsanlığın Hafızası Tarih	1	0	1 0
	Büyük Selçuklu Devleti'nin Yönetim ve Toplum Yapısı	1	0	1 0
	İslam Dünyası Liderliği	1	0	0 0
	Avrupa'da Değişim Çağı	1	0	0 0
	İggallerin Başlaması ve Millî Mücadele'ye Hazırlık	1	0	0 0
	I. Dünya Savaşı (1914-1918)	3	0	0 0
	Siyasi Alandaki İnkılaplar	1	0	1 0
	Coğrafya-1	S	D	Y B%
	Beşeri Sistemler	1	1	0 100
	Ulaşım sisteminin gelişiminde etkili olan faktörleri açıkla.	1	0	0 0
	Çevre ve Toplum	1	0	0 0
	Türkiye'deki bölgesel kalkınma projelerini ekonomik, sosyal ve kültürel etkileri açısından değerlendirir.	1	1	0 100
	Doğal unsurları üretim, dağıtım ve tüketim süreçleri üzerindeki etkisini açısından değerlendirir.	1	0	1 0
	Doğal kaynakların sürdürülebilir kullanımını geri dönüşüm stratejileri açısından değerlendirir.	1	1	0 100
	Sosyal-2	S	D	Y B%
	Tarih-2	S	D	Y B%
	İnsanlığın Hafızası Tarih	1	0	1 0
	İslamiyet Yayılıyor	1	0	1 0
	Büyük Selçuklu Devleti'nin Yönetim ve Toplum Yapısı	1	0	0 0
	Türklerde Coğrafya ile Oluşan Yaşam Tarzı	1	1	0 100
	Feth ve Fatih	1	0	0 0
	İhtilaller Çağı	1	1	0 100
	Atatürk Dönemi İç Politikadaki Gelişmeler	1	0	1 0
	İggallerin Başlaması ve Millî Mücadele'ye Hazırlık	1	0	1 0
	I. Dünya Savaşı (1914-1918)	2	1	1 50
	20. Yüzyıl Başlarında Osmanlı Devleti	1	0	0 0
	Coğrafya-2	S	D	Y B%
	Türkiye'de uygulanan ekonomi politikalarını mekânsal etkileri açısından değerlendirir.	1	1	0 100
	Şehirlerin küresel ve bölgesel etkilerini fonksiyonel açıdan yorumlar.	1	0	1 0
	Ulaşım sisteminin gelişiminde etkili olan faktörleri açıkla.	2	0	0 0
	Türk kültür bölgeleri ile ülkemiz arasındaki tarihi ve kültürel bağları açıkla.	2	1	0 50
	Ülkeler ve bölgeler arasındaki ticaret ile ham madde, üretim ve pazar alanlarını ilişkilendirir.	1	1	0 100
	Ortak doğal ve kültürel mirasa yönelik tehditleri açıkla.	1	0	1 0
	Doğal Kaynak Kullanımının Çevresel Etkileri	2	1	1 50
	Tarım-Ekonomi İlişkisi	1	0	0 0
	Felsefe	S	D	Y B%
	Felsefenin ortaya çıkışını hazırlayan düşünce ortamını açıkla.	1	0	0 0
	Düşünme ve akıl yürütmeye dili doğru kullanmanın önemini açıkla.	1	0	0 0
	Ahlak felsefesinin konusunu ve problemlerini açıkla.	1	0	0 0
	Psikolojinin konusunu kavrar.	1	1	0 100
	Psikolojinin Temel Süreçleri	1	0	0 0
	Algıyı etkileyen etkenleri açıkla.	1	0	0 0
	Felsefe Grubu	S	D	Y B%
	Sosyolojik araştırmalarda kullanılan yöntemleri tanı.	1	0	0 0
	Mantığın pratik yaşam açısından önemini fark eder.	1	1	0 100
	Bilim, Teknoloji ve Kitle İletişim Araçları	1	1	0 100
	Sembolik Mantığa Geçiş	1	0	0 0
	Toplumsal Değişme ve Değişmeyi Etkileyen Faktörler	1	0	0 0
	Önemler Mantığı	1	0	0 0
	Din Kül. ve Ahl. Bil.	S	D	Y B%
	DİN VE İSLAM	S	D	Y B%
	Ahlaki Tutum ve Davranışlar	1	1	0 100
	İslam Düşüncesinde İtikadi, Siyasi ve Fikhi Yorumlar	1	0	0 0
	Kur'an'a Göre Hz. Muhammed	1	0	1 0
	İnançla İlgili Meseleler	1	0	0 0
	Güncel Dinî Meseleler	1	0	0 0
	Felsefe (Seçmeli)	S	D	Y B%
	Düşünme ve akıl yürütmeye dili doğru kullanmanın önemini açıkla.	1	0	0 0
	Örnek felsefi metinlerden hareketle MÖ 6. yüzyıl-MS 2. yüzyıl filozoflarının felsefi görüşlerini analiz eder.	1	0	0 0
	Davranışın oluşum sürecini fark eder.	1	0	0 0
	Toplumsal konum, statü ve rol kavramları arasında ilişki kurar.	1	0	0 0
	Kültürün öğelerini analiz eder.	1	0	0 0
	Akıl ikelerinin önemini değerlendirir.	1	0	0 0

SONUÇ BELGESİ							
MANİSA / YUNUSEMRE / KEP AKADEMİ							
Öğrenci			Numara		Sınıf		
ZEYNEP ÖZGE BAYAV			0		ME		
Puan Türü	Puan	Genel Ortalama	Dereceler				
			Snf	Kurum	İlçe	İl	Genel
SÖZ	▲ 246,013	213,510	29	99	196	402	10109
SAY	▼ 176,008	244,310	34	337	745	1390	42974
EA	▼ 211,975	232,020	38	246	557	1049	30419
Katılımlar:			56	397	838	1612	48965

T.C.No ile eşleşen TYT bilgileriniz kullanılmıştır.

Ders	Soru	Doğru	Yanlış	Net	Başarı %	Sınıf Ort.	Kurum Ort.	Genel Ort.
<i>Türkçe</i>	40	29	9	26,75	67			
<i>Tarih-1</i>	5	3	2	2,50	50			
<i>Coğrafya-1</i>	5	2	1	1,75	35			
<i>Felsefe</i>	5	1	1	0,75	15			
<i>Din Kül. ve Ahl. Bil.</i>	5	3	1	2,75	55			
<i>TYT Sosyal</i>	20	9	5	7,75	39			
<i>Matematik-1</i>	30	4	6	2,50	8			
<i>Geometri</i>	10	1	0	1,00	10			
<i>TYT Matematik</i>	40	5	6	3,50	9			

<i>Fizik</i>	7	2	2	1,50	21			
<i>Kimya</i>	7	1	2	0,50	7			
<i>Biyoloji</i>	6	1	1	0,75	13			
<i>TYT Fen</i>	20	4	5	2,25	14			

Türkçe	6	5	1	4,75	79	▲ 4,15	▲ 1,91	▲ 1,51
Edebiyat	18	8	1	7,75	43	▲ 6,57	▲ 2,89	▲ 1,90
Tarih-1	10	2	0	2,00	20	▼ 5,02	▼ 2,38	▲ 1,99
Coğrafya-1	6	0	0	0,00	0	▼ 2,50	▼ 1,19	▼ 0,97
Edebiyat-Sosyal-1	40	15	2	14,50	36	▼ 18,25	▲ 8,37	▲ 6,37
Tarih-2	11	5	1	4,75	43	▲ 1,83	▲ 0,94	▲ 0,94
Coğrafya-2	11	5	1	4,75	43	▲ 2,77	▲ 1,37	▲ 1,43
Felsefe	6	0	0	0,00	0	▼ 0,94	▼ 0,43	▼ 0,49
Felsefe Grubu	6	0	0	0,00	0	▼ 0,92	▼ 0,43	▼ 0,48
Din Kül. ve Ahl. Bil.	6	4	1	3,75	63	▲ 1,22	▲ 0,62	▲ 0,65
Felsefe (Seçmeli)	6	0	0	0,00	0	◆ 0,00	◆ 0,00	◆ 0,00
Sosyal-2	40	14	3	13,25	33	▲ 7,69	▲ 3,80	▲ 3,99
Matematik-2	30	1	4	0,00	0	▼ 2,15	▼ 6,89	▼ 7,43
Geometri	10	0	0	0,00	0	▼ 0,17	▼ 1,57	▼ 1,78
Matematik	40	1	4	0,00	0	▼ 2,32	▼ 8,46	▼ 9,21
Toplam:	280	77	34	68,50	24	▼ 69,89	▼ 81,68	▼ 84,60

Soru No	1234567890123456789012345678901234567890
Edebiyat-Sosyal-1	ABAeEACBBEEC D eA C E
Cevap Anahtarı	A ABADAEACBBEECBDEDEDCDBADECADCCCEBCBADCCCE
Sosyal-2	dc E CB B c A E BE A AE BEb
Cevap Anahtarı	A ECDEECBCCBECDAAABEEBEDADBBDBDCDDCDBEAEDBECEBEEBD
Matematik	Eccdd c
Cevap Anahtarı	A EBBCCADCCABADCBACCBACBAEBBDBBCCDDADCABD

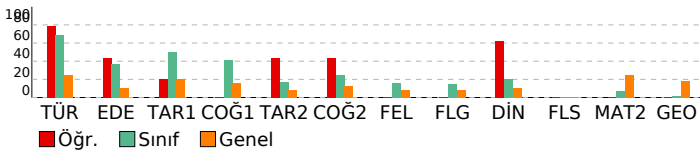

ORJİNAL TG AYT 1

DERSLERE GÖRE ANALİZ			
Edebiyat-Sosyal-1	S	D	Y B%
Türkçe	1	1	100
Metne Sözcük Yerleştirme	1	1	100
Parçadaki Cümlelerin İçerik ve Özellikleri	1	1	100
Paragrafta Yardımcı Düşünceler	4	3	75
Edebiyat	S	D	Y B%
Edebi Sanatlar	1	1	100
Geleneksel Türk Tiyatrosu	1	1	100
Şiir	1	1	100
Geçiş Dönemi Türk Edebiyatı	1	1	100
Aşık Edebiyatında Nazım Türleri	1	1	100
Divan Edebiyatında Şiir	1	1	100
Divan Edebiyatında Nazım Türleri	1	0	0
Tanzimat Dönemi Sanatçıları	1	0	0
Millî Mücadele Dönemi Edebiyatı ve Sanatçıları	1	1	100
Servetifunun Dönemi Sanatçıları	1	0	0
Cumhuriyet Dönemi'nde Tiyatro	2	0	0
Millî Edebiyat Dönemi'nde Roman	2	0	1
Cumhuriyet Dönemi'nde Şiir / Garip Akımı	2	1	50
Edebi Akımlar	1	0	0
Cumhuriyet Dönemi'nde Modernizmi ve Postmodernizmi Esas Alan Roman	1	0	0
Tarih-1	S	D	Y B%
İslamiyet Yayılıyor	1	0	0
İnsanlığın Hafızası Tarih	1	1	100
Büyük Selçuklu Devleti'nin Yönetim ve Toplum Yapısı	1	0	0
İslam Dünyası Liderliği	1	0	0
Avrupa'da Değişim Çağı	1	0	0
İggallerin Başlaması ve Millî Mücadele'ye Hazırlık	1	0	0
I. Dünya Savaşı (1914-1918)	3	1	33
Siyasi Alandaki İnkılaplar	1	0	0
Coğrafya-1	S	D	Y B%
Beşeri Sistemler	1	0	0
Ulaşım sisteminin gelişiminde etkili olan faktörleri açıkla.	1	0	0
Cevre ve Toplum	1	0	0
Türkiye'deki bölgesel kalkınma projelerini ekonomik, sosyal ve kültürel etkileri açısından değerlendirir.	1	0	0
Doğal unsurları üretim, dağıtım ve tüketim süreçleri üzerindeki etkisini açısından değerlendirir.	1	0	0
Doğal kaynakların sürdürülebilir kullanımını geri dönüşüm stratejileri açısından değerlendirir.	1	0	0
Sosyal-2	S	D	Y B%
Tarih-2	S	D	Y B%
İnsanlığın Hafızası Tarih	1	0	100
İslamiyet Yayılıyor	1	1	100
Büyük Selçuklu Devleti'nin Yönetim ve Toplum Yapısı	1	0	0
Türklerde Coğrafya ile Oluşan Yaşam Tarzı	1	1	100
Fetih ve Fatih	1	0	0
İhtilaller Çağı	1	1	100
Atatürk Dönemi İç Politikadaki Gelişmeler	1	1	100
İggallerin Başlaması ve Millî Mücadele'ye Hazırlık	1	0	0
I. Dünya Savaşı (1914-1918)	2	1	50
20. Yüzyıl Başlarında Osmanlı Devleti	1	0	0
Coğrafya-2	S	D	Y B%
Türkiye'de uygulanan ekonomi politikalarını mekânsal etkileri açısından değerlendirir.	1	0	0
Şehirlerin küresel ve bölgesel etkilerini fonksiyonel açıdan yorumlar.	1	0	100
Ulaşım sisteminin gelişiminde etkili olan faktörleri açıkla.	2	0	0
Türk kültür bölgeleri ile ilköğretim üzerindeki tarihi ve kültürel bağları açıkla.	2	1	50
Ülkeler ve bölgeler arasındaki ticaret ile ham madde, üretim ve pazar alanlarını ilişkilendirir.	1	1	100
Ortak doğal ve kültürel mirasa yönelik tehditleri açıkla.	1	1	100
Doğal Kaynak Kullanımının Çevresel Etkileri	2	2	100
Tarım-Ekonomi ilişkisi	1	0	0
Felsefe	S	D	Y B%
Felsefenin ortaya çıkışını hazırlayan düşünce ortamını açıkla.	1	0	0
Düşünme ve akıl yürütmede dili doğru kullanmanın önemini açıkla.	1	0	0
Ahlak felsefesinin konusunu ve problemlerini açıkla.	1	0	0
Psikolojinin konusunu kavrar.	1	0	0
Psikolojinin Temel Süreçleri	1	0	0
Algıyı etkileyen etkenleri açıkla.	1	0	0
Felsefe Grubu	S	D	Y B%
Sosyolojik araştırmalarda kullanılan yöntemleri tanı.	1	0	0
Mantığın pratik yaşam açısından önemini fark eder.	1	0	0
Bilim, Teknoloji ve Kitle İletişim Araçları	1	0	0
Sembolik Mantığa Geçiş	1	0	0
Toplumsal Değişme ve Değişmeyi Etkileyen Faktörler	1	0	0
Önemler Mantığı	1	0	0
Din Kül. ve Ahl. Bil.	S	D	Y B%
DİN VE İSLAM	1	1	100
Ahlaki Tutum ve Davranışlar	1	1	100
İslam Düşüncesinde İtikadi, Siyasi ve Fikhi Yorumlar	1	0	0
Kur'an'a Göre Hz. Muhammed	1	1	100
İnançla İlgili Meseleler	1	1	100
Güncel Dinî Meseleler	1	0	100
Felsefe (Seçmeli)	S	D	Y B%
Düşünme ve akıl yürütmede dili doğru kullanmanın önemini açıkla.	1	0	0
Örnek felsefi metinlerden hareketle MÖ 6. yüzyıl-MS 2. yüzyıl filozoflarının felsefi görüşlerini analiz eder.	1	0	0
Davranışın oluşum sürecini fark eder.	1	0	0
Toplumsal konum, statü ve rol kavramları arasında ilişki kurar.	1	0	0
Kültürün öğelerini analiz eder.	1	0	0
Akıl ikelerinin önemini değerlendirir.	1	0	0

Matematik			
Matematik-2	S	D	Y B%
Dört İşlem Yeteneği	1	1	100
Çarpımlara Ayırma	1	0	100
Asal Sayılar ve Aralarında Asal Sayılar	1	0	100
Kökü ifadeler	1	0	100
Polinomlarda Bölme İşlemi ve Bölme İşleminde Kalanı Bulma	1	0	100
Kartezyen Çarpım	1	0	100
Eşitsizlikler	1	0	100
Önemler ve Bileşik Önemler	1	0	100
Pascal Üçgeni ve Binom Açılımı	1	0	100
Logaritma Fonksiyonunun Özellikleri	2	0	100
Aritmetik Dizi	1	0	100
Parabolün Tepe Noktası	1	0	100
OLASILIK	1	0	100
Permütasyon	1	0	100
Fonksiyonlarda İşlemler	1	0	100
0/0 Belirsizliği	1	0	100
LİMİT VE SÜREKLİLİK	1	0	100
Türev Kuralları	1	0	100

SONUÇ BELGESİ							
MANİSA / YUNUSEMRE / KEP AKADEMİ							
Öğrenci			Numara		Sınıf		
RAUF KASIMOĞLU			0		1ME		
Puan Türü	Puan	Genel Ortalama	Dereceler				
			Snf	Kurum	İlçe	İl	Genel
SÖZ	▲ 245,195	213,510	1	102	203	413	10277
SAY	▼ 209,755	244,310	1	205	510	948	28590
EA	▲ 279,608	232,020	1	71	195	314	8567
Katılımlar:			1	397	838	1612	48965

T.C.No ile eşleşen TYT bilgileriniz kullanılmıştır.

Ders	Soru	Doğru	Yanlış	Net	Başarı %	Sınıf Ort.	Kurum Ort.	Genel Ort.
Türkçe	40	29	10	26,50	66			
Tarih-1	5	4	1	3,75	75			
Coğrafya-1	5	5	0	5,00	100			
Felsefe	5	2	2	1,50	30			
Din Kült. ve Ahl. Bil.	5	3	2	2,50	50			
TYT Sosyal	20	14	5	12,75	64			
Matematik-1	30	5	5	3,75	13			
Geometri	10	2	1	1,75	18			
TYT Matematik	40	7	6	5,50	14			
Fizik	7	0	0	0,00	0			
Kimya	7	0	1	-0,25	-4			
Biyoloji	6	1	1	0,75	13			
TYT Fen	20	1	2	0,50	3			
Türkçe	6	5	1	4,75	79	◆ 4,75	▲ 1,91	▲ 1,51
Edebiyat	18	10	7	8,25	46	◆ 8,25	▲ 2,89	▲ 1,90
Tarih-1	10	9	1	8,75	88	◆ 8,75	▲ 2,38	▲ 1,99
Coğrafya-1	6	4	2	3,50	58	◆ 3,50	▲ 1,19	▲ 0,97
Edebiyat-Sosyal-1	40	28	11	25,25	63	◆ 25,25	▲ 8,37	▲ 6,37
Matematik-2	30	11	3	10,25	34	◆ 10,25	▲ 6,89	▲ 7,43
Geometri	10	0	1	-0,25	-3	◆ -0,25	▼ 1,57	▼ 1,78
Matematik	40	11	4	10,00	25	◆ 10,00	▲ 8,46	▲ 9,21
Toplam:	280	90	38	80,50	29	◆ 80,50	▼ 81,68	▼ 84,60
Soru No	1234567890123456789012345678901234567890							
Edebiyat-Sosyal-1	ABADbACBaEECBEac CDadaAeECADCCeBbCBAAaCeE							
Cevap Anahtarı	A ABADeACBBEECBEDEDCDCBADECADCCeCBCBADCCe							
Matematik	EBBcbC CA DC dBDB a							
Cevap Anahtarı	A EBBCCADCCABADCBACCBCAEBBDBBCDDADCABD							

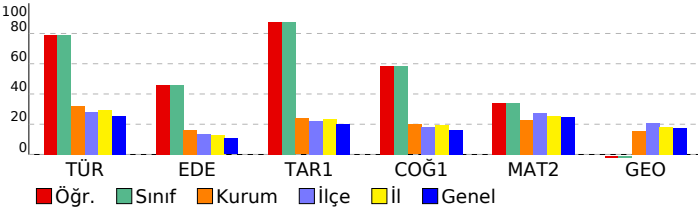

ORJİNAL TG AYT 1				
DERSLERE GÖRE ANALİZ				
Edebiyat-Sosyal-1				
Türkçe	S	D	Y	B%
Metne Sözcük Yerleştirme	1	1	0	100
Parçadaki Cümlelerin İçerik ve Özellikleri	1	1	0	100
Paragrafta Yardımcı Düşünceler	4	3	1	75
Edebiyat	S	D	Y	B%
Edebi Sanatlar	1	1	0	100
Geleneksel Türk Tiyatrosu	1	1	0	100
Şiir	1	0	1	0
Geçmiş Dönem Türk Edebiyatı	1	1	0	100
Aşık Edebiyatında Nazım Türleri	1	1	0	100
Divan Edebiyatında Şiir	1	1	0	100
Divan Edebiyatında Nazım Türleri	1	1	0	100
Tanzimat Dönemi Sanatçıları	1	1	0	100
Millî Mücadele Dönemi Edebiyatı ve Sanatçıları	1	0	1	0
Servetifunun Dönemi Sanatçıları	1	0	1	0
Cumhuriyet Dönemi'nde Tiyatro	2	0	1	0
Millî Edebiyat Dönemi'nde Roman	2	1	1	50
Cumhuriyet Dönemi'nde Şiir / Garip Akımı	2	0	100	100
Edebi Akımlar	1	0	1	0
Cumhuriyet Dönemi'nde Modernizmi ve Postmodernizmi Esas Alan Roman	1	0	1	0
Tarih-1	S	D	Y	B%
İslamiyet Yayılıyor	1	1	0	100
İnsanlığın Hafızası Tarih	1	1	0	100
Büyük Selçuklu Devleti'nin Yönetim ve Toplum Yapısı	1	1	0	100
İslam Dünyası Liderliği	1	1	0	100
Avrupa'da Değişim Çağı	1	1	0	100
İggallerin Başlaması ve Millî Mücadele'ye Hazırlık	1	1	0	100
I. Dünya Savaşı (1914-1918)	3	3	0	100
Siyasi Alandaki İnkılaplar	1	0	1	0
Coğrafya-1	S	D	Y	B%
Beşeri Sistemler	1	1	0	100
Ulaşım sisteminin gelişiminde etkili olan faktörleri açıkla.	1	1	0	100
Çevre ve Toplum	1	1	0	100
Türkiye'deki bölgesel kalkınma projelerini ekonomik, sosyal ve kültürel etkileri açısından değerlendirir.	1	1	0	100
Doğal unsurları üretim, dağıtım ve tüketim süreçleri üzerindeki etkisi açısından değerlendirir.	1	0	1	0
Doğal kaynakların sürdürülebilir kullanımını geri dönüşüm stratejileri açısından değerlendirir.	1	1	0	100
Matematik	S	D	Y	B%
Matematik-2	S	D	Y	B%
Dört İşlem Yeteneği	1	1	0	100
Çarpımlara Ayırma	1	1	0	100
Asal Sayılar ve Aralarında Asal Sayılar	1	1	0	100
Kökü İfadeler	1	0	1	0
Polinomlarda Bölme İşlemi ve Bölme İşleminde Kalanı Bulma	1	0	1	0
Kartezyen Çarpım	1	1	0	100
Eşitsizlikler	1	0	0	0
Önemler ve Bileşik Önemler	1	0	0	0
Pascal Üçgeni ve Binom Açılımı	1	0	0	0
Logaritma Fonksiyonunun Özellikleri	2	1	0	50
Aritmetik Dizi	1	1	0	100
Parabolün Tepe Noktası	1	0	0	0
OLASILIK	1	0	0	0
Permütasyon	1	1	0	100
Fonksiyonlarda İşlemler	1	1	0	100
0/0 Belirsizliği	1	0	0	0
LİMİT VE SÜREKLİLİK	1	0	0	0
Türev Kuralları	1	0	0	0
Türevin Fiziksel Anlamı ve Türevin Geometrik Yorumu	1	0	0	0
Minimum-Maksimum Problemleri	1	0	0	0
Artanlık-Azalanlık-Ekstremum Noktalar	1	0	0	0
Integral Alma Kuralları	1	0	0	0
Integral ile Alan Hesabı	2	0	0	0
Değişken Değiştirme Yöntemiyle İntegral Alma	1	0	0	0
Trigonometrik Fonksiyonların Aralığı ve Sıralaması	1	0	1	0
Üçgenin Trigonometrik Bağlantıları	1	1	0	100
Yarı Açılış Formülleri	1	1	0	100
Trigonometrik Denklemler	1	1	0	100
Geometri	S	D	Y	B%
Geometrik Kavramlar ve Doğru Açılar	1	0	0	0
Paralelkenar	1	0	1	0
Dairede Çevre ve Alan	1	0	0	0
Çemberin Analitik İncelenmesi	2	0	0	0
ANALİTİK GEOMETRİ	3	0	0	0
Dönüşüm Geometrisi	1	0	0	0
Prizmalar	1	0	0	0

KURUM SORU ANALİZİ

KATILIM

KEP AKADEMİ
MANİSA / YUNUSEMRE



ORİJİNAL TG AYT 1

Okul	İlçe	İl	Genel
397	838	1612	48965

Edebiyat-Sosyal-1

Soru	Kazanım	D.C.	A	B	C	D	E	Boş	Hatalı (*)	
A-1 B-2	Metne Sözcük Yerleştirme	A	41 %71,93	6 %10,53	3 %5,26	5 %8,77	2 %3,51			
A-2 B-1	Parçadaki Cümlelerin İçerik ve Özellikleri	B		50 %87,72		3 %5,26	3 %5,26	1 %1,75		
A-3 B-5	Paragrafta Yardımcı Düşünceler	A	54 %94,74	2 %3,51		1 %1,75				
A-4 B-6	Paragrafta Yardımcı Düşünceler	D	1 %1,75		5 %8,77	31 %54,39	19 %33,33	1 %1,75		
A-5 B-3	Paragrafta Yardımcı Düşünceler	E	4 %7,02	11 %19,30	5 %8,77	3 %5,26	33 %57,89	1 %1,75		
A-6 B-4	Paragrafta Yardımcı Düşünceler	A	48 %84,21		1 %1,75	1 %1,75	5 %8,77	2 %3,51		
A-7 B-9	Edebî Sanatlar	C	1 %1,75	2 %3,51	45 %78,95		1 %1,75	8 %14,04		
A-8 B-10	Geleneksel Türk Tiyatrosu	B	11 %19,30	20 %35,09	6 %10,53		1 %1,75	19 %33,33		
A-9 B-7	Şiir	B	7 %12,28	24 %42,11	9 %15,79	6 %10,53	1 %1,75	10 %17,54		
A-10 B-8	Geçiş Dönemi Türk Edebiyatı	E			2 %3,51	6 %10,53	43 %75,44	6 %10,53		
A-11 B-11	Âşık Edebiyatında Nazım Türleri	E	1 %1,75	1 %1,75	6 %10,53	1 %1,75	40 %70,18	8 %14,04		

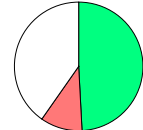
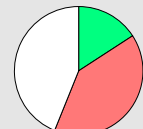
KURUM SORU ANALİZİ

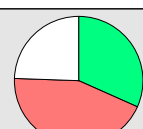
KEP AKADEMİ MANİSA / YUNUSEMRE		ORJİNAL TG AYT 1								KATILIM			
										Okul	İlçe	İl	Genel
										397	838	1612	48965
Soru	Kazanım	D.C.	A	B	C	D	E	Boş	Hatalı (*)	 <ul style="list-style-type: none"> ■ Doğru (%70,18) ■ Yanlış (%8,77) ■ Boş (%21,05) 			
A-12 B-14	Divan Edebiyatında Şiir	C	1 %1,75	2 %3,51	40 %70,18	2 %3,51		12 %21,05					
Soru	Kazanım	D.C.	A	B	C	D	E	Boş	Hatalı (*)	 <ul style="list-style-type: none"> ■ Doğru (%49,12) ■ Yanlış (%10,53) ■ Boş (%40,35) 			
A-13 B-16	Divan Edebiyatında Nazım Türleri	B		28 %49,12	2 %3,51	3 %5,26	1 %1,75	23 %40,35					
Soru	Kazanım	D.C.	A	B	C	D	E	Boş	Hatalı (*)	 <ul style="list-style-type: none"> ■ Doğru (%24,56) ■ Yanlış (%26,32) ■ Boş (%49,12) 			
A-14 B-12	Tanzimat Dönemi Sanatçıları	E	4 %7,02	6 %10,53	2 %3,51	3 %5,26	14 %24,56	28 %49,12					
Soru	Kazanım	D.C.	A	B	C	D	E	Boş	Hatalı (*)	 <ul style="list-style-type: none"> ■ Doğru (%19,30) ■ Yanlış (%49,12) ■ Boş (%31,58) 			
A-15 B-15	Millî Mücadele Dönemi Edebiyatı ve Sanatçıları	D	14 %24,56	5 %8,77	3 %5,26	11 %19,30	6 %10,53	18 %31,58					
Soru	Kazanım	D.C.	A	B	C	D	E	Boş	Hatalı (*)	 <ul style="list-style-type: none"> ■ Doğru (%15,79) ■ Yanlış (%40,35) ■ Boş (%43,86) 			
A-16 B-13	Servetifunun Dönemi Sanatçıları	E	11 %19,30	7 %12,28	3 %5,26	2 %3,51	9 %15,79	25 %43,86					
Soru	Kazanım	D.C.	A	B	C	D	E	Boş	Hatalı (*)	 <ul style="list-style-type: none"> ■ Doğru (%47,37) ■ Yanlış (%12,28) ■ Boş (%40,35) 			
A-17 B-19	Cumhuriyet Dönemi'nde Tiyatro	D	2 %3,51			27 %47,37	5 %8,77	23 %40,35					
Soru	Kazanım	D.C.	A	B	C	D	E	Boş	Hatalı (*)	 <ul style="list-style-type: none"> ■ Doğru (%47,37) ■ Yanlış (%10,53) ■ Boş (%42,11) 			
A-18 B-20	Millî Edebiyat Dönemi'nde Roman	C	1 %1,75	2 %3,51	27 %47,37	1 %1,75	2 %3,51	24 %42,11					
Soru	Kazanım	D.C.	A	B	C	D	E	Boş	Hatalı (*)	 <ul style="list-style-type: none"> ■ Doğru (%21,05) ■ Yanlış (%26,32) ■ Boş (%52,63) 			
A-19 B-21	Cumhuriyet Dönemi'nde Şiir / Garip Akımı	D	4 %7,02	4 %7,02	4 %7,02	12 %21,05	3 %5,26	30 %52,63					
Soru	Kazanım	D.C.	A	B	C	D	E	Boş	Hatalı (*)	 <ul style="list-style-type: none"> ■ Doğru (%21,05) ■ Yanlış (%35,09) ■ Boş (%43,86) 			
A-20 B-17	Edebî Akımlar	C	2 %3,51	16 %28,07	12 %21,05	2 %3,51		25 %43,86					
Soru	Kazanım	D.C.	A	B	C	D	E	Boş	Hatalı (*)	 <ul style="list-style-type: none"> ■ Doğru (%24,56) ■ Yanlış (%19,30) ■ Boş (%56,14) 			
A-21 B-18	Cumhuriyet Dönemi'nde Tiyatro	C	1 %1,75	4 %7,02	14 %24,56	6 %10,53		32 %56,14					
Soru	Kazanım	D.C.	A	B	C	D	E	Boş	Hatalı (*)	 <ul style="list-style-type: none"> ■ Doğru (%31,58) ■ Yanlış (%43,86) ■ Boş (%24,56) 			
A-22 B-24	Millî Edebiyat Dönemi'nde Roman	B	8 %14,04	18 %31,58	2 %3,51	2 %3,51	13 %22,81	14 %24,56					
Soru	Kazanım	D.C.	A	B	C	D	E	Boş	Hatalı (*)	 <ul style="list-style-type: none"> ■ Doğru (%80,70) ■ Yanlış (%7,02) ■ Boş (%12,28) 			
A-23 B-23	Cumhuriyet Dönemi'nde Şiir / Garip Akımı	A	46 %80,70				4 %7,02	7 %12,28					

KURUM SORU ANALİZİ

KEP AKADEMİ MANİSA / YUNUSEMRE		ORJİNAL TG AYT 1								KATILIM			
										Okul	İlçe	İl	Genel
										397	838	1612	48965
Soru	Kazanım	D.C.	A	B	C	D	E	Boş	Hatalı (*)		Doğru (%10,53) Yanlış (%21,05) Boş (%68,42)		
A-24 B-22	Cumhuriyet Dönemi'nde Modernizmi ve Postmodernizmi Esas Alan Roman	D	2 %3,51		4 %7,02	6 %10,53	6 %10,53	39 %68,42					
Soru	Kazanım	D.C.	A	B	C	D	E	Boş	Hatalı (*)		Doğru (%43,86) Yanlış (%42,11) Boş (%14,04)		
A-25 B-30	İslamiyet Yayılıyor	E		4 %7,02	1 %1,75	19 %33,33	25 %43,86	8 %14,04					
Soru	Kazanım	D.C.	A	B	C	D	E	Boş	Hatalı (*)		Doğru (%80,70) Yanlış (%15,79) Boş (%3,51)		
A-26 B-28	İnsanlığın Hafızası Tarih	C	1 %1,75	1 %1,75	46 %80,70	6 %10,53	1 %1,75	2 %3,51					
Soru	Kazanım	D.C.	A	B	C	D	E	Boş	Hatalı (*)		Doğru (%84,21) Yanlış (%10,53) Boş (%5,26)		
A-27 B-31	Büyük Selçuklu Devleti'nin Yönetim ve Toplum Yapısı	A	48 %84,21		6 %10,53			3 %5,26					
Soru	Kazanım	D.C.	A	B	C	D	E	Boş	Hatalı (*)		Doğru (%40,35) Yanlış (%12,28) Boş (%47,37)		
A-28 B-26	İslam Dünyası Liderliği	D		3 %5,26	2 %3,51	23 %40,35	2 %3,51	27 %47,37					
Soru	Kazanım	D.C.	A	B	C	D	E	Boş	Hatalı (*)		Doğru (%63,16) Yanlış (%29,82) Boş (%7,02)		
A-29 B-27	Avrupa'da Değişim Çağı	C			36 %63,16	1 %1,75	16 %28,07	4 %7,02					
Soru	Kazanım	D.C.	A	B	C	D	E	Boş	Hatalı (*)		Doğru (%31,58) Yanlış (%14,04) Boş (%54,39)		
A-30 B-25	İşgallerin Başlaması ve Millî Mücadele'ye Hazırlık	C	2 %3,51	1 %1,75	18 %31,58	1 %1,75	4 %7,02	31 %54,39					
Soru	Kazanım	D.C.	A	B	C	D	E	Boş	Hatalı (*)		Doğru (%73,68) Yanlış (%14,04) Boş (%12,28)		
A-31 B-29	I. Dünya Savaşı (1914-1918)	E	5 %8,77	1 %1,75		2 %3,51	42 %73,68	7 %12,28					
Soru	Kazanım	D.C.	A	B	C	D	E	Boş	Hatalı (*)		Doğru (%8,77) Yanlış (%85,96) Boş (%5,26)		
A-32 B-34	Siyasi Alandaki İnkılaplar	C	18 %31,58	27 %47,37	5 %8,77	2 %3,51	2 %3,51	3 %5,26					
Soru	Kazanım	D.C.	A	B	C	D	E	Boş	Hatalı (*)		Doğru (%77,19) Yanlış (%3,51) Boş (%19,30)		
A-33 B-32	I. Dünya Savaşı (1914-1918)	B		44 %77,19	1 %1,75		1 %1,75	11 %19,30					
Soru	Kazanım	D.C.	A	B	C	D	E	Boş	Hatalı (*)		Doğru (%63,16) Yanlış (%3,51) Boş (%33,33)		
A-34 B-33	I. Dünya Savaşı (1914-1918)	C		2 %3,51	36 %63,16			19 %33,33					
Soru	Kazanım	D.C.	A	B	C	D	E	Boş	Hatalı (*)		Doğru (%45,61) Yanlış (%33,33) Boş (%21,05)		
A-35 B-36	Beşerî Sistemler	B	3 %5,26	26 %45,61	4 %7,02	5 %8,77	7 %12,28	12 %21,05					

KURUM SORU ANALİZİ

KEP AKADEMİ MANİSA / YUNUSEMRE		ORJİNAL TG AYT 1							KATILIM			
									Okul	İlçe	İl	Genel
									397	838	1612	48965
Soru	Kazanım	D.C.	A	B	C	D	E	Boş	Hatalı (*)	<ul style="list-style-type: none"> ■ Doğru (%49,12) ■ Yanlış (%24,56) ■ Boş (%26,32) 		
A-36 B-35	Ulaşım sisteminin gelişiminde etkili olan faktörleri açıklar.	A	28 %49,12	1 %1,75	10 %17,54	2 %3,51	1 %1,75	15 %26,32				
Soru	Kazanım	D.C.	A	B	C	D	E	Boş	Hatalı (*)	<ul style="list-style-type: none"> ■ Doğru (%22,81) ■ Yanlış (%21,05) ■ Boş (%56,14) 		
A-37 B-39	Çevre ve Toplum	D	3 %5,26	1 %1,75	4 %7,02	13 %22,81	4 %7,02	32 %56,14				
Soru	Kazanım	D.C.	A	B	C	D	E	Boş	Hatalı (*)	<ul style="list-style-type: none"> ■ Doğru (%56,14) ■ Yanlış (%21,05) ■ Boş (%22,81) 		
A-38 B-40	Türkiye'deki bölgesel kalkınma projelerini ekonomik, sosyal ve kültürel etkileri açısından değerlendirir.	C	4 %7,02	2 %3,51	32 %56,14		6 %10,53	13 %22,81				
Soru	Kazanım	D.C.	A	B	C	D	E	Boş	Hatalı (*)	<ul style="list-style-type: none"> ■ Doğru (%26,32) ■ Yanlış (%36,84) ■ Boş (%36,84) 		
A-39 B-37	Doğal unsurları üretim, dağıtım ve tüketim süreçleri üzerindeki etkisi açısından değerlendirir.	C	11 %19,30	7 %12,28	15 %26,32	2 %3,51	1 %1,75	21 %36,84				
Soru	Kazanım	D.C.	A	B	C	D	E	Boş	Hatalı (*)	<ul style="list-style-type: none"> ■ Doğru (%87,72) ■ Yanlış (%5,26) ■ Boş (%7,02) 		
A-40 B-38	Doğal kaynakların sürdürülebilir kullanımını geri dönüşüm stratejileri açısından değerlendirir.	E			1 %1,75	2 %3,51	50 %87,72	4 %7,02				
Sosyal-2												
Soru	Kazanım	D.C.	A	B	C	D	E	Boş	Hatalı (*)	<ul style="list-style-type: none"> ■ Doğru (%27,27) ■ Yanlış (%45,45) ■ Boş (%27,27) 		
A-1 B-4	İnsanlığın Hafızası Tarih	E	3 %9,09	7 %21,21	3 %9,09	2 %6,06	9 %27,27	9 %27,27				
Soru	Kazanım	D.C.	A	B	C	D	E	Boş	Hatalı (*)	<ul style="list-style-type: none"> ■ Doğru (%18,18) ■ Yanlış (%36,36) ■ Boş (%45,45) 		
A-2 B-6	İslamiyet Yayılıyor	C	1 %3,03	1 %3,03	6 %18,18	4 %12,12	6 %18,18	15 %45,45				
Soru	Kazanım	D.C.	A	B	C	D	E	Boş	Hatalı (*)	<ul style="list-style-type: none"> ■ Doğru (%6,06) ■ Yanlış (%27,27) ■ Boş (%66,67) 		
A-3 B-3	Büyük Selçuklu Devleti'nin Yönetim ve Toplum Yapısı	D	1 %3,03	1 %3,03	7 %21,21	2 %6,06		22 %66,67				
Soru	Kazanım	D.C.	A	B	C	D	E	Boş	Hatalı (*)	<ul style="list-style-type: none"> ■ Doğru (%66,67) ■ Yanlış (%15,15) ■ Boş (%18,18) 		
A-4 B-1	Türklerde Coğrafya ile Oluşan Yaşam Tarzı	E	1 %3,03	2 %6,06	2 %6,06		22 %66,67	6 %18,18				
Soru	Kazanım	D.C.	A	B	C	D	E	Boş	Hatalı (*)	<ul style="list-style-type: none"> ■ Doğru (%9,09) ■ Yanlış (%21,21) ■ Boş (%69,70) 		
A-5 B-7	Fetih ve Fatih	E	2 %6,06	3 %9,09	1 %3,03	1 %3,03	3 %9,09	23 %69,70				
Soru	Kazanım	D.C.	A	B	C	D	E	Boş	Hatalı (*)	<ul style="list-style-type: none"> ■ Doğru (%69,70) ■ Yanlış (%6,06) ■ Boş (%24,24) 		
A-6 B-2	İhtilaller Çağı	C		2 %6,06	23 %69,70			8 %24,24				

KURUM SORU ANALİZİ

KEP AKADEMİ MANİSA / YUNUSEMRE		ORİJİNAL TG AYT 1							KATILIM			
									Okul	İlçe	İl	Genel
									397	838	1612	48965
Soru	Kazanım	D.C.	A	B	C	D	E	Boş	Hatalı (*)			
A-7 B-5	Atatürk Dönemi İç Politikadaki Gelişmeler	B		20 %60,61	4 %12,12	1 %3,03		8 %24,24		 <ul style="list-style-type: none"> ■ Doğru (%60,61) ■ Yanlış (%15,15) ■ Boş (%24,24) 		
A-8 B-10	İşgallerin Başlaması ve Millî Mücadele'ye Hazırlık	C		3 %9,09	3 %9,09	2 %6,06	3 %9,09	22 %66,67		 <ul style="list-style-type: none"> ■ Doğru (%9,09) ■ Yanlış (%24,24) ■ Boş (%66,67) 		
A-9 B-9	I. Dünya Savaşı (1914-1918)	C		1 %3,03	7 %21,21	3 %9,09	4 %12,12	18 %54,55		 <ul style="list-style-type: none"> ■ Doğru (%21,21) ■ Yanlış (%24,24) ■ Boş (%54,55) 		
A-10 B-8	I. Dünya Savaşı (1914-1918)	B	2 %6,06	13 %39,39		4 %12,12	3 %9,09	11 %33,33		 <ul style="list-style-type: none"> ■ Doğru (%39,39) ■ Yanlış (%27,27) ■ Boş (%33,33) 		
A-11 B-11	20. Yüzyıl Başlarında Osmanlı Devleti	E	6 %18,18	3 %9,09			17 %51,52	7 %21,21		 <ul style="list-style-type: none"> ■ Doğru (%51,52) ■ Yanlış (%27,27) ■ Boş (%21,21) 		
A-12 B-16	Türkiye'de uygulanan ekonomi politikalarını mekânsal etkileri açısından değerlendirir.	C	3 %9,09		15 %45,45	1 %3,03	1 %3,03	13 %39,39		 <ul style="list-style-type: none"> ■ Doğru (%45,45) ■ Yanlış (%15,15) ■ Boş (%39,39) 		
A-13 B-13	Şehirlerin küresel ve bölgesel etkilerini fonksiyonel açıdan yorumlar.	D	10 %30,30	1 %3,03	3 %9,09	8 %24,24		11 %33,33		 <ul style="list-style-type: none"> ■ Doğru (%24,24) ■ Yanlış (%42,42) ■ Boş (%33,33) 		
A-14 B-17	Ulaşım sisteminin gelişiminde etkili olan faktörleri açıklar.	A	5 %15,15	2 %6,06	6 %18,18	1 %3,03	4 %12,12	15 %45,45		 <ul style="list-style-type: none"> ■ Doğru (%15,15) ■ Yanlış (%39,39) ■ Boş (%45,45) 		
A-15 B-15	Türk kültür bölgeleri ile ülkemiz arasındaki tarihî ve kültürel bağları açıklar.	A	29 %87,88					4 %12,12		 <ul style="list-style-type: none"> ■ Doğru (%87,88) ■ Yanlış (%0,00) ■ Boş (%12,12) 		
A-16 B-12	Türk kültür bölgeleri ile ülkemiz arasındaki tarihî ve kültürel bağları açıklar.	B		14 %42,42	1 %3,03		4 %12,12	14 %42,42		 <ul style="list-style-type: none"> ■ Doğru (%42,42) ■ Yanlış (%15,15) ■ Boş (%42,42) 		
A-17 B-21	Ülkeler ve bölgeler arasındaki ticaret ile ham madde, üretim ve pazar alanlarını ilişkilendirir.	E		2 %6,06			14 %42,42	17 %51,52		 <ul style="list-style-type: none"> ■ Doğru (%42,42) ■ Yanlış (%6,06) ■ Boş (%51,52) 		
A-18 B-22	Ulaşım sisteminin gelişiminde etkili olan faktörleri açıklar.	E		2 %6,06		1 %3,03	8 %24,24	22 %66,67		 <ul style="list-style-type: none"> ■ Doğru (%24,24) ■ Yanlış (%9,09) ■ Boş (%66,67) 		

KURUM SORU ANALİZİ

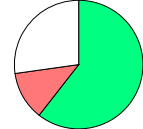
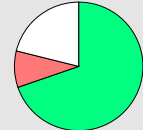
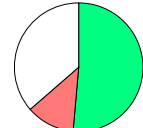
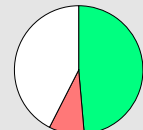
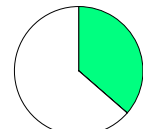
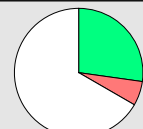
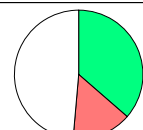
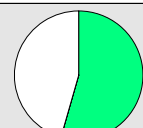
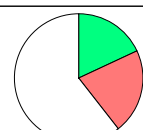
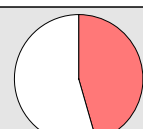
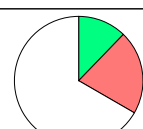
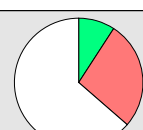
KEP AKADEMİ MANİSA / YUNUSEMRE		ORİJİNAL TG AYT 1							KATILIM			
									Okul	İlçe	İl	Genel
									397	838	1612	48965
Soru	Kazanım	D.C.	A	B	C	D	E	Boş	Hatalı (*)			
A-19 B-20	Ortak doğal ve kültürel mirasa yönelik tehditleri açıklar.	B		20 %60,61		2 %6,06	2 %6,06	9 %27,27		 <ul style="list-style-type: none"> ■ Doğru (%60,61) ■ Yanlış (%12,12) ■ Boş (%27,27) 		
A-20 B-19	Doğal Kaynak Kullanımının Çevresel Etkileri	E			2 %6,06	1 %3,03	23 %69,70	7 %21,21		 <ul style="list-style-type: none"> ■ Doğru (%69,70) ■ Yanlış (%9,09) ■ Boş (%21,21) 		
A-21 B-14	Tarım-Ekonomi ilişkisi	D	2 %6,06	2 %6,06		17 %51,52		12 %36,36		 <ul style="list-style-type: none"> ■ Doğru (%51,52) ■ Yanlış (%12,12) ■ Boş (%36,36) 		
A-22 B-18	Doğal Kaynak Kullanımının Çevresel Etkileri	A	16 %48,48	1 %3,03	1 %3,03	1 %3,03		14 %42,42		 <ul style="list-style-type: none"> ■ Doğru (%48,48) ■ Yanlış (%9,09) ■ Boş (%42,42) 		
A-23 B-25	Felsefenin ortaya çıkışını hazırlayan düşünce ortamını açıklar.	D				12 %36,36		21 %63,64		 <ul style="list-style-type: none"> ■ Doğru (%36,36) ■ Yanlış (%0,00) ■ Boş (%63,64) 		
A-24 B-31	Düşünme ve akıl yürütmeye dili doğru kullanmanın önemini açıklar.	B	2 %6,06	9 %27,27				22 %66,67		 <ul style="list-style-type: none"> ■ Doğru (%27,27) ■ Yanlış (%6,06) ■ Boş (%66,67) 		
A-25 B-23	Ahlak felsefesinin konusunu ve problemlerini açıklar.	B	1 %3,03	12 %36,36	1 %3,03	3 %9,09		16 %48,48		 <ul style="list-style-type: none"> ■ Doğru (%36,36) ■ Yanlış (%15,15) ■ Boş (%48,48) 		
A-26 B-28	Psikolojinin konusunu kavrar.	D				18 %54,55		15 %45,45		 <ul style="list-style-type: none"> ■ Doğru (%54,55) ■ Yanlış (%0,00) ■ Boş (%45,45) 		
A-27 B-27	Psikolojinin Temel Süreçleri	B	3 %9,09	6 %18,18		1 %3,03	3 %9,09	20 %60,61		 <ul style="list-style-type: none"> ■ Doğru (%18,18) ■ Yanlış (%21,21) ■ Boş (%60,61) 		
A-28 B-26	Algıyı etkileyen etkenleri açıklar.	C	1 %3,03	13 %39,39		1 %3,03		18 %54,55		 <ul style="list-style-type: none"> ■ Doğru (%0,00) ■ Yanlış (%45,45) ■ Boş (%54,55) 		
A-29 B-30	Sosyolojik araştırmalarda kullanılan yöntemleri tanıır.	D	6 %18,18	1 %3,03		4 %12,12		22 %66,67		 <ul style="list-style-type: none"> ■ Doğru (%12,12) ■ Yanlış (%21,21) ■ Boş (%66,67) 		
A-30 B-29	Mantığın pratik yaşam açısından önemini fark eder.	D		7 %21,21	1 %3,03	3 %9,09	1 %3,03	21 %63,64		 <ul style="list-style-type: none"> ■ Doğru (%9,09) ■ Yanlış (%27,27) ■ Boş (%63,64) 		

KURUM SORU ANALİZİ

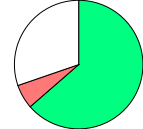
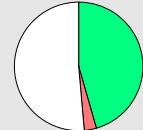
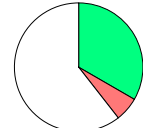
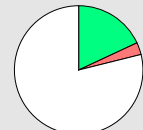
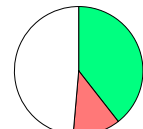
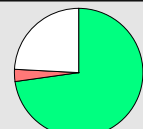
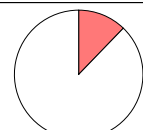
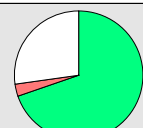
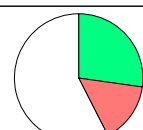
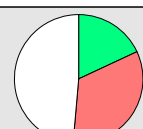
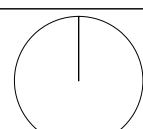
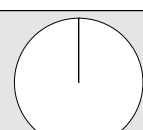
KEP AKADEMİ MANİSA / YUNUSEMRE		ORİJİNAL TG AYT 1								KATILIM			
										Okul	İlçe	İl	Genel
										397	838	1612	48965
Soru	Kazanım	D.C.	A	B	C	D	E	Boş	Hatalı (*)				
A-31 B-24	Bilim, Teknoloji ve Kitle İletişim Araçları	C			21 %63,64	1 %3,03	1 %3,03	10 %30,30			Doğru (%63,64) Yanlış (%6,06) Boş (%30,30)		
A-32 B-34	Sembolik Mantığa Geçiş	D			1 %3,03	15 %45,45		17 %51,52			Doğru (%45,45) Yanlış (%3,03) Boş (%51,52)		
A-33 B-33	Toplumsal Değişme ve Değişmeyi Etkileyen Faktörler	B	1 %3,03	11 %33,33			1 %3,03	20 %60,61			Doğru (%33,33) Yanlış (%6,06) Boş (%60,61)		
A-34 B-32	Önergeler Mantığı	E	1 %3,03				6 %18,18	26 %78,79			Doğru (%18,18) Yanlış (%3,03) Boş (%78,79)		
A-35 B-37	DİN VE İSLAM	A	13 %39,39	2 %6,06		2 %6,06		16 %48,48			Doğru (%39,39) Yanlış (%12,12) Boş (%48,48)		
A-36 B-36	Ahlaki Tutum ve Davranışlar	E				1 %3,03	24 %72,73	8 %24,24			Doğru (%72,73) Yanlış (%3,03) Boş (%24,24)		
A-37 B-35	İslam Düşüncesinde İtikadi, Siyasi ve Fıkhi Yorumlar	D	2 %6,06	1 %3,03			1 %3,03	29 %87,88			Doğru (%0,00) Yanlış (%12,12) Boş (%87,88)		
A-38 B-38	Kur'an'a Göre Hz. Muhammed	B	1 %3,03	23 %69,70				9 %27,27			Doğru (%69,70) Yanlış (%3,03) Boş (%27,27)		
A-39 B-40	İnançla İlgili Meseleler	E	3 %9,09	2 %6,06			9 %27,27	19 %57,58			Doğru (%27,27) Yanlış (%15,15) Boş (%57,58)		
A-40 B-39	Güncel Dinî Meseleler	C		8 %24,24	6 %18,18		3 %9,09	16 %48,48			Doğru (%18,18) Yanlış (%33,33) Boş (%48,48)		
A-41 B-42	Düşünme ve akıl yürütmeye dili doğru kullanmanın önemini açıklar.	E						33 %100,00			Doğru (%0,00) Yanlış (%0,00) Boş (%100,00)		
A-42 B-41	Örnek felsefi metinlerden hareketle MÖ 6. yüzyıl-MS 2. yüzyıl filozoflarının felsefi görüşlerini analiz eder.	B						33 %100,00			Doğru (%0,00) Yanlış (%0,00) Boş (%100,00)		

KURUM SORU ANALİZİ

KEP AKADEMİ MANİSA / YUNUSEMRE		ORJİNAL TG AYT 1								KATILIM			
										Okul	İlçe	İl	Genel
										397	838	1612	48965

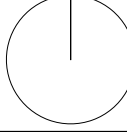
Soru	Kazanım	D.C.	A	B	C	D	E	Boş	Hatalı (*)	
A-43 B-43	Davranışın oluşum sürecini fark eder.	E						33 %100,00		 <ul style="list-style-type: none"> ■ Doğru (%0,00) ■ Yanlış (%0,00) ■ Boş (%100,00)

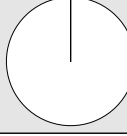
Soru	Kazanım	D.C.	A	B	C	D	E	Boş	Hatalı (*)	
A-44 B-46	Toplumsal konum, statü ve rol kavramları arasında ilişki kurar.	E						33 %100,00		 <ul style="list-style-type: none"> ■ Doğru (%0,00) ■ Yanlış (%0,00) ■ Boş (%100,00)

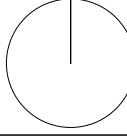
Soru	Kazanım	D.C.	A	B	C	D	E	Boş	Hatalı (*)	
A-45 B-45	Kültürün öğelerini analiz eder.	B						33 %100,00		 <ul style="list-style-type: none"> ■ Doğru (%0,00) ■ Yanlış (%0,00) ■ Boş (%100,00)

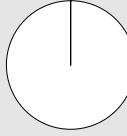
Soru	Kazanım	D.C.	A	B	C	D	E	Boş	Hatalı (*)	
A-46 B-44	Akıl ilkelerinin önemini değerlendirir.	D						33 %100,00		 <ul style="list-style-type: none"> ■ Doğru (%0,00) ■ Yanlış (%0,00) ■ Boş (%100,00)

Matematik

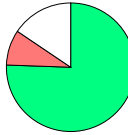
Soru	Kazanım	D.C.	A	B	C	D	E	Boş	Hatalı (*)	
A-1 B-4	Dört İşlem Yeteneği	E	1 %2,22		1 %2,22	2 %4,44	34 %75,56	7 %15,56		 <ul style="list-style-type: none"> ■ Doğru (%75,56) ■ Yanlış (%8,89) ■ Boş (%15,56)

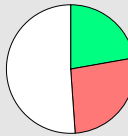
Soru	Kazanım	D.C.	A	B	C	D	E	Boş	Hatalı (*)	
A-2 B-5	Çarpımlara Ayırma	B		10 %22,22	2 %4,44	10 %22,22		23 %51,11		 <ul style="list-style-type: none"> ■ Doğru (%22,22) ■ Yanlış (%26,67) ■ Boş (%51,11)

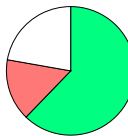
Soru	Kazanım	D.C.	A	B	C	D	E	Boş	Hatalı (*)	
A-3 B-6	Asal Sayılar ve Aralarında Asal Sayılar	B		28 %62,22	5 %11,11	1 %2,22	1 %2,22	10 %22,22		 <ul style="list-style-type: none"> ■ Doğru (%62,22) ■ Yanlış (%15,56) ■ Boş (%22,22)

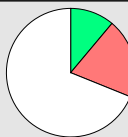
Soru	Kazanım	D.C.	A	B	C	D	E	Boş	Hatalı (*)	
A-4 B-1	Köklü İfadeler	B	2 %4,44	5 %11,11	3 %6,67	3 %6,67	1 %2,22	31 %68,89		 <ul style="list-style-type: none"> ■ Doğru (%11,11) ■ Yanlış (%20,00) ■ Boş (%68,89)

Soru	Kazanım	D.C.	A	B	C	D	E	Boş	Hatalı (*)	
A-5 B-2	Polinomlarda Bölme İşlemi ve Bölme İşleminde Kalanı Bulma	C		2 %4,44	1 %2,22	1 %2,22	1 %2,22	40 %88,89		 <ul style="list-style-type: none"> ■ Doğru (%2,22) ■ Yanlış (%8,89) ■ Boş (%88,89)

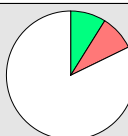
Soru	Kazanım	D.C.	A	B	C	D	E	Boş	Hatalı (*)	
A-6 B-22	Kartezyen Çarpım	C	1 %2,22	1 %2,22	4 %8,89		2 %4,44	37 %82,22		 <ul style="list-style-type: none"> ■ Doğru (%8,89) ■ Yanlış (%8,89) ■ Boş (%82,22)

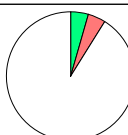
Soru	Kazanım	D.C.	A	B	C	D	E	Boş	Hatalı (*)	
A-7 B-15	Eşitsizlikler	A	2 %4,44	1 %2,22	1 %2,22			41 %91,11		 <ul style="list-style-type: none"> ■ Doğru (%4,44) ■ Yanlış (%4,44) ■ Boş (%91,11)



KURUM SORU ANALİZİ

KEP AKADEMİ MANİSA / YUNUSEMRE		ORJİNAL TG AYT 1								KATILIM			
										Okul	İlçe	İl	Genel
										397	838	1612	48965
Soru	Kazanım	D.C.	A	B	C	D	E	Boş	Hatalı (*)		Doğru (%6,67) Yanlış (%8,89) Boş (%84,44)		
A-8 B-3	Önermeler ve Bileşik Önermeler	D	2 %4,44	1 %2,22		3 %6,67	1 %2,22	38 %84,44			Doğru (%2,22) Yanlış (%0,00) Boş (%97,78)		
A-9 B-7	Pascal Üçgeni ve Binom Açılımı	C			1 %2,22			44 %97,78			Doğru (%4,44) Yanlış (%2,22) Boş (%93,33)		
A-10 B-12	Logaritma Fonksiyonunun Özellikleri	C		1 %2,22	2 %4,44			42 %93,33			Doğru (%6,67) Yanlış (%4,44) Boş (%88,89)		
A-11 B-8	Logaritma Fonksiyonunun Özellikleri	C	1 %2,22	1 %2,22	3 %6,67			40 %88,89			Doğru (%20,00) Yanlış (%2,22) Boş (%77,78)		
A-12 B-10	Aritmetik Dizi	A	9 %20,00				1 %2,22	35 %77,78			Doğru (%0,00) Yanlış (%2,22) Boş (%97,78)		
A-13 B-16	Parabolün Tepe Noktası	B	1 %2,22					44 %97,78			Doğru (%6,67) Yanlış (%13,33) Boş (%80,00)		
A-14 B-13	OLASILIK	A	3 %6,67	3 %6,67	2 %4,44		1 %2,22	36 %80,00			Doğru (%26,67) Yanlış (%15,56) Boş (%57,78)		
A-15 B-9	Permütasyon	D	2 %4,44	1 %2,22	4 %8,89	12 %26,67		26 %57,78			Doğru (%13,33) Yanlış (%4,44) Boş (%82,22)		
A-16 B-14	Fonksiyonlarda İşlemler	C		1 %2,22	6 %13,33	1 %2,22		37 %82,22			Doğru (%4,44) Yanlış (%4,44) Boş (%91,11)		
A-17 B-20	0/0 Belirsizliği	B		2 %4,44	2 %4,44			41 %91,11			Doğru (%2,22) Yanlış (%0,00) Boş (%97,78)		
A-18 B-21	LİMİT VE SÜREKLİLİK	B		1 %2,22				44 %97,78			Doğru (%2,22) Yanlış (%4,44) Boş (%93,33)		
A-19 B-23	Türev Kuralları	A	1 %2,22		2 %4,44			42 %93,33					

KURUM SORU ANALİZİ

KEP AKADEMİ MANİSA / YUNUSEMRE		ORJİNAL TG AYT 1								KATILIM			
										Okul	İlçe	İl	Genel
										397	838	1612	48965
Soru	Kazanım	D.C.	A	B	C	D	E	Boş	Hatalı (*)	 <ul style="list-style-type: none"> ■ Doğru (%2,22) ■ Yanlış (%0,00) ■ Boş (%97,78) 			
A-20 B-17	Türevin Fiziksel Anlamı ve Türevin Geometrik Yorumu	C			1 %2,22			44 %97,78					
Soru	Kazanım	D.C.	A	B	C	D	E	Boş	Hatalı (*)	 <ul style="list-style-type: none"> ■ Doğru (%2,22) ■ Yanlış (%6,67) ■ Boş (%91,11) 			
A-21 B-19	Minimum-Maksimum Problemleri	C		2 %4,44	1 %2,22		1 %2,22	41 %91,11					
Soru	Kazanım	D.C.	A	B	C	D	E	Boş	Hatalı (*)	 <ul style="list-style-type: none"> ■ Doğru (%2,22) ■ Yanlış (%2,22) ■ Boş (%95,56) 			
A-22 B-11	Artanlık-Azalanlık-Ekstremum Noktalar	B		1 %2,22	1 %2,22			43 %95,56					
Soru	Kazanım	D.C.	A	B	C	D	E	Boş	Hatalı (*)	 <ul style="list-style-type: none"> ■ Doğru (%6,67) ■ Yanlış (%11,11) ■ Boş (%82,22) 			
A-23 B-18	İntegral Alma Kuralları	C			3 %6,67		5 %11,11	37 %82,22					
Soru	Kazanım	D.C.	A	B	C	D	E	Boş	Hatalı (*)	 <ul style="list-style-type: none"> ■ Doğru (%4,44) ■ Yanlış (%0,00) ■ Boş (%95,56) 			
A-24 B-27	İntegral ile Alan Hesabı	A	2 %4,44					43 %95,56					
Soru	Kazanım	D.C.	A	B	C	D	E	Boş	Hatalı (*)	 <ul style="list-style-type: none"> ■ Doğru (%2,22) ■ Yanlış (%2,22) ■ Boş (%95,56) 			
A-25 B-28	İntegral ile Alan Hesabı	E			1 %2,22		1 %2,22	43 %95,56					
Soru	Kazanım	D.C.	A	B	C	D	E	Boş	Hatalı (*)	 <ul style="list-style-type: none"> ■ Doğru (%2,22) ■ Yanlış (%0,00) ■ Boş (%97,78) 			
A-26 B-29	Değişken Değiştirme Yöntemiyle İntegral Alma	B		1 %2,22				44 %97,78					
Soru	Kazanım	D.C.	A	B	C	D	E	Boş	Hatalı (*)	 <ul style="list-style-type: none"> ■ Doğru (%8,89) ■ Yanlış (%15,56) ■ Boş (%75,56) 			
A-27 B-24	Trigonometrik Fonksiyonların Aralığı ve Sıralaması	B	1 %2,22	4 %8,89		4 %8,89	2 %4,44	34 %75,56					
Soru	Kazanım	D.C.	A	B	C	D	E	Boş	Hatalı (*)	 <ul style="list-style-type: none"> ■ Doğru (%6,67) ■ Yanlış (%6,67) ■ Boş (%86,67) 			
A-28 B-25	Üçgende Trigonometrik Bağlantılar	B		3 %6,67	1 %2,22	1 %2,22	1 %2,22	39 %86,67					
Soru	Kazanım	D.C.	A	B	C	D	E	Boş	Hatalı (*)	 <ul style="list-style-type: none"> ■ Doğru (%13,33) ■ Yanlış (%6,67) ■ Boş (%80,00) 			
A-29 B-30	Yarım Açılı Formülleri	D		3 %6,67		6 %13,33		36 %80,00					
Soru	Kazanım	D.C.	A	B	C	D	E	Boş	Hatalı (*)	 <ul style="list-style-type: none"> ■ Doğru (%11,11) ■ Yanlış (%11,11) ■ Boş (%77,78) 			
A-30 B-26	Trigonometrik Denklemler	B		5 %11,11	3 %6,67	1 %2,22	1 %2,22	35 %77,78					
Soru	Kazanım	D.C.	A	B	C	D	E	Boş	Hatalı (*)	 <ul style="list-style-type: none"> ■ Doğru (%2,22) ■ Yanlış (%13,33) ■ Boş (%84,44) 			
A-31 B-33	Geometrik Kavramlar ve Doğruda Açılar	B	1 %2,22	1 %2,22		5 %11,11		38 %84,44					

KURUM SORU ANALİZİ

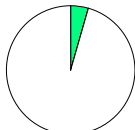
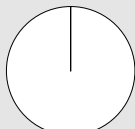
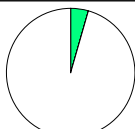
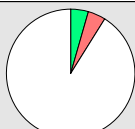
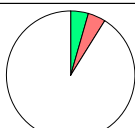
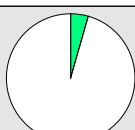
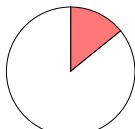
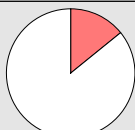
KEP AKADEMİ MANİSA / YUNUSEMRE		ORJİNAL TG AYT 1								KATILIM			
										Okul	İlçe	İl	Genel
										397	838	1612	48965
Soru	Kazanım	D.C.	A	B	C	D	E	Boş	Hatalı (*)	 <ul style="list-style-type: none"> ■ Doğru (%4,44) ■ Yanlış (%11,11) ■ Boş (%84,44) 			
A-32 B-34	Paralelkenar	C	4 %8,89		2 %4,44		1 %2,22	38 %84,44					
Soru	Kazanım	D.C.	A	B	C	D	E	Boş	Hatalı (*)	 <ul style="list-style-type: none"> ■ Doğru (%2,22) ■ Yanlış (%4,44) ■ Boş (%93,33) 			
A-33 B-35	Dairede Çevre ve Alan	D		1 %2,22		1 %2,22	1 %2,22	42 %93,33					
Soru	Kazanım	D.C.	A	B	C	D	E	Boş	Hatalı (*)	 <ul style="list-style-type: none"> ■ Doğru (%0,00) ■ Yanlış (%2,22) ■ Boş (%97,78) 			
A-34 B-32	Çemberin Analitik İncelenmesi	D					1 %2,22	44 %97,78					
Soru	Kazanım	D.C.	A	B	C	D	E	Boş	Hatalı (*)	 <ul style="list-style-type: none"> ■ Doğru (%4,44) ■ Yanlış (%0,00) ■ Boş (%95,56) 			
A-35 B-36	ANALİTİK GEOMETRİ	A	2 %4,44					43 %95,56					
Soru	Kazanım	D.C.	A	B	C	D	E	Boş	Hatalı (*)	 <ul style="list-style-type: none"> ■ Doğru (%0,00) ■ Yanlış (%0,00) ■ Boş (%100,00) 			
A-36 B-37	Çemberin Analitik İncelenmesi	D						45 %100,00					
Soru	Kazanım	D.C.	A	B	C	D	E	Boş	Hatalı (*)	 <ul style="list-style-type: none"> ■ Doğru (%4,44) ■ Yanlış (%0,00) ■ Boş (%95,56) 			
A-37 B-31	Dönüşüm Geometrisi	C			2 %4,44			43 %95,56					
Soru	Kazanım	D.C.	A	B	C	D	E	Boş	Hatalı (*)	 <ul style="list-style-type: none"> ■ Doğru (%4,44) ■ Yanlış (%4,44) ■ Boş (%91,11) 			
A-38 B-38	ANALİTİK GEOMETRİ	A	2 %4,44		1 %2,22	1 %2,22		41 %91,11					
Soru	Kazanım	D.C.	A	B	C	D	E	Boş	Hatalı (*)	 <ul style="list-style-type: none"> ■ Doğru (%4,44) ■ Yanlış (%4,44) ■ Boş (%91,11) 			
A-39 B-40	ANALİTİK GEOMETRİ	B		2 %4,44		1 %2,22	1 %2,22	41 %91,11					
Soru	Kazanım	D.C.	A	B	C	D	E	Boş	Hatalı (*)	 <ul style="list-style-type: none"> ■ Doğru (%4,44) ■ Yanlış (%0,00) ■ Boş (%95,56) 			
A-40 B-39	Prizmalar	D				2 %4,44		43 %95,56					
Fen Bilimleri													
Soru	Kazanım	D.C.	A	B	C	D	E	Boş	Hatalı (*)	 <ul style="list-style-type: none"> ■ Doğru (%0,00) ■ Yanlış (%14,29) ■ Boş (%85,71) 			
A-1 B-4	Radyoaktif bozunma sonucu atomun kütle numarası, atom numarası ve enerjisindeki değişimi açıklar.	C					1 %14,29	6 %85,71					
Soru	Kazanım	D.C.	A	B	C	D	E	Boş	Hatalı (*)	 <ul style="list-style-type: none"> ■ Doğru (%0,00) ■ Yanlış (%14,29) ■ Boş (%85,71) 			
A-2 B-2	Newton'ın Hareket Yasaları	A					1 %14,29	6 %85,71					

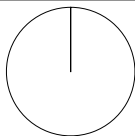
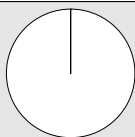
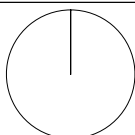
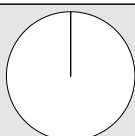
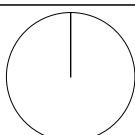
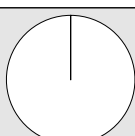
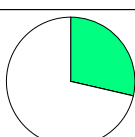
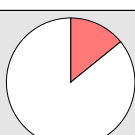
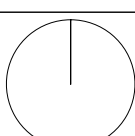
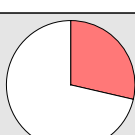
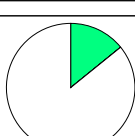
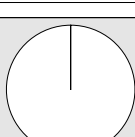

KURUM SORU ANALİZİ

KEP AKADEMİ MANİSA / YUNUSEMRE		ORijNAL TG AYT 1								KATILIM			
										Okul	İlçe	İl	Genel
										397	838	1612	48965
Soru	Kazanım	D.C.	A	B	C	D	E	Boş	Hatalı (*)	 <ul style="list-style-type: none"> ■ Doğru (%0,00) ■ Yanlış (%0,00) ■ Boş (%100,00) 			
A-3 B-5	Kütle merkezi ve ağırlık merkezi kavramlarını açıklar.	B						7 %100,00					
Soru	Kazanım	D.C.	A	B	C	D	E	Boş	Hatalı (*)	 <ul style="list-style-type: none"> ■ Doğru (%0,00) ■ Yanlış (%0,00) ■ Boş (%100,00) 			
A-4 B-1	Fotoelektrik olayını açıklar.	E						7 %100,00					
Soru	Kazanım	D.C.	A	B	C	D	E	Boş	Hatalı (*)	 <ul style="list-style-type: none"> ■ Doğru (%0,00) ■ Yanlış (%0,00) ■ Boş (%100,00) 			
A-5 B-3	Kepler Kanunları'nı açıklar.	E						7 %100,00					
Soru	Kazanım	D.C.	A	B	C	D	E	Boş	Hatalı (*)	 <ul style="list-style-type: none"> ■ Doğru (%0,00) ■ Yanlış (%0,00) ■ Boş (%100,00) 			
A-6 B-7	Atom altı parçacıkların özelliklerini temel düzeyde açıklar.	D						7 %100,00					
Soru	Kazanım	D.C.	A	B	C	D	E	Boş	Hatalı (*)	 <ul style="list-style-type: none"> ■ Doğru (%0,00) ■ Yanlış (%0,00) ■ Boş (%100,00) 			
A-7 B-6	Transformatörlerin çalışma prensibini açıklar.	E						7 %100,00					
Soru	Kazanım	D.C.	A	B	C	D	E	Boş	Hatalı (*)	 <ul style="list-style-type: none"> ■ Doğru (%0,00) ■ Yanlış (%0,00) ■ Boş (%100,00) 			
A-8 B-12	Düzgün çembersel hareketi açıklar.	D						7 %100,00					
Soru	Kazanım	D.C.	A	B	C	D	E	Boş	Hatalı (*)	 <ul style="list-style-type: none"> ■ Doğru (%28,57) ■ Yanlış (%0,00) ■ Boş (%71,43) 			
A-9 B-13	Cisimlerin denge şartlarını açıklar.	D				2 %28,57		5 %71,43					
Soru	Kazanım	D.C.	A	B	C	D	E	Boş	Hatalı (*)	 <ul style="list-style-type: none"> ■ Doğru (%0,00) ■ Yanlış (%14,29) ■ Boş (%85,71) 			
A-10 B-10	Yay sarkacı ve basit sarkaçta periyodu bağlı olduğu değişkenleri belirler.	C	1 %14,29					6 %85,71					
Soru	Kazanım	D.C.	A	B	C	D	E	Boş	Hatalı (*)	 <ul style="list-style-type: none"> ■ Doğru (%0,00) ■ Yanlış (%0,00) ■ Boş (%100,00) 			
A-11 B-11	İtme ile çizgisel momentum değişimi arasında ilişki kurar.	D						7 %100,00					
Soru	Kazanım	D.C.	A	B	C	D	E	Boş	Hatalı (*)	 <ul style="list-style-type: none"> ■ Doğru (%0,00) ■ Yanlış (%28,57) ■ Boş (%71,43) 			
A-12 B-8	Görüntüleme cihazlarının çalışma prensiplerini açıklar.	A				2 %28,57		5 %71,43					
Soru	Kazanım	D.C.	A	B	C	D	E	Boş	Hatalı (*)	 <ul style="list-style-type: none"> ■ Doğru (%14,29) ■ Yanlış (%0,00) ■ Boş (%85,71) 			
A-13 B-9	Alternatif ve doğru akım devrelerinde direncin, bobinin ve sığacın davranışını açıklar.	A	1 %14,29					6 %85,71					
Soru	Kazanım	D.C.	A	B	C	D	E	Boş	Hatalı (*)	 <ul style="list-style-type: none"> ■ Doğru (%0,00) ■ Yanlış (%0,00) ■ Boş (%100,00) 			
A-14 B-14	Yüklü parçacıkların düzgün elektrik alandaki davranışını açıklar.	E						7 %100,00					

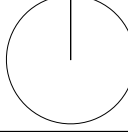
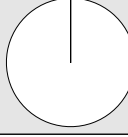
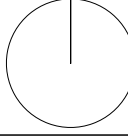
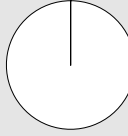
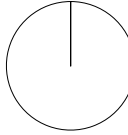
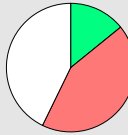
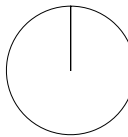
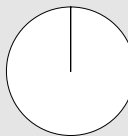
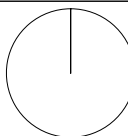
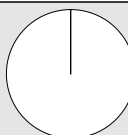
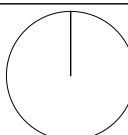
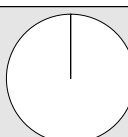
KURUM SORU ANALİZİ

KEP AKADEMİ MANİSA / YUNUSEMRE		ORİJİNAL TG AYT 1								KATILIM				
										Okul	İlçe	İl	Genel	
										397	838	1612	48965	
Soru	Kazanım	D.C.	A	B	C	D	E	Boş	Hatalı (*)					
A-15 B-16	Atomu kuantum modeliyle açıklar.	D						7 %100,0 0			Doğru (%0,00)	Yanlış (%0,00)	Boş (%100,00)	
A-16 B-15	Gaz davranışlarını kinetik teori ile açıklar.	C						7 %100,0 0			Doğru (%0,00)	Yanlış (%0,00)	Boş (%100,00)	
A-17 B-18	Çözeltilerin koligatif özellikleri ile derişimleri arasında ilişki kurar.	A						7 %100,0 0			Doğru (%0,00)	Yanlış (%0,00)	Boş (%100,00)	
A-18 B-17	Çözünürlüğün sıcaklık ve basınçla ilişkisini açıklar.	D						7 %100,0 0			Doğru (%0,00)	Yanlış (%0,00)	Boş (%100,00)	
A-19 B-19	Tepkimelerde meydana gelen enerji değişimlerini açıklar.	C						7 %100,0 0			Doğru (%0,00)	Yanlış (%0,00)	Boş (%100,00)	
A-20 B-23	Tepkime Hızını Etkileyen Faktörler	B	1 %14,29	1 %14,29	1 %14,29			1 %14,29	3 %42,86			Doğru (%14,29)	Yanlış (%42,86)	Boş (%42,86)
A-21 B-24	Dengeyi Etkileyen Faktörler	C						7 %100,0 0			Doğru (%0,00)	Yanlış (%0,00)	Boş (%100,00)	
A-22 B-27	Tampon çözeltilerin özellikleri ile günlük kullanım alanlarını ilişkilendirir.	C						7 %100,0 0			Doğru (%0,00)	Yanlış (%0,00)	Boş (%100,00)	
A-23 B-20	Elektroliz olayını elektrik akımı, zaman ve değişime uğrayan madde kütlesi açısından açıklar.	B						7 %100,0 0			Doğru (%0,00)	Yanlış (%0,00)	Boş (%100,00)	
A-24 B-22	Elektrotlar ve Elektrokimyasal Hücreler	A						7 %100,0 0			Doğru (%0,00)	Yanlış (%0,00)	Boş (%100,00)	
A-25 B-25	Basit Formül ve Molekül Formülü	E							7 %100,0 0			Doğru (%0,00)	Yanlış (%0,00)	Boş (%100,00)
A-26 B-26	Eterleri sınıflandırarak adlarını, formüllerini, özelliklerini ve kullanım alanlarını açıklar.	C						7 %100,0 0			Doğru (%0,00)	Yanlış (%0,00)	Boş (%100,00)	

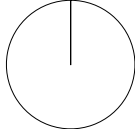
KURUM SORU ANALİZİ

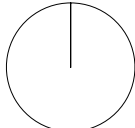
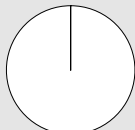
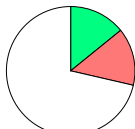
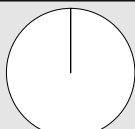
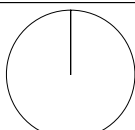
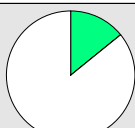
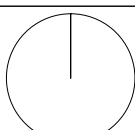
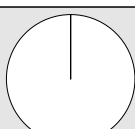
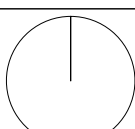
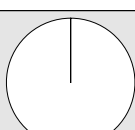
KEP AKADEMİ MANİSA / YUNUSEMRE		ORİJİNAL TG AYT 1								KATILIM			
										Okul	İlçe	İl	Genel
										397	838	1612	48965
Soru	Kazanım	D.C.	A	B	C	D	E	Boş	Hatalı (*)	 <ul style="list-style-type: none"> ■ Doğru (%0,00) ■ Yanlış (%0,00) ■ Boş (%100,00) 			
A-27 B-21	Alkolleri sınıflandırarak adlarını, formüllerini, özelliklerini ve kullanım alanlarını açıklar.	E						7 %100,00					
Soru	Kazanım	D.C.	A	B	C	D	E	Boş	Hatalı (*)	 <ul style="list-style-type: none"> ■ Doğru (%0,00) ■ Yanlış (%14,29) ■ Boş (%85,71) 			
A-28 B-29	Sinir Sistemi	C				1 %14,29		6 %85,71					
Soru	Kazanım	D.C.	A	B	C	D	E	Boş	Hatalı (*)	 <ul style="list-style-type: none"> ■ Doğru (%0,00) ■ Yanlış (%0,00) ■ Boş (%100,00) 			
A-29 B-28	Göz	D						7 %100,00					
Soru	Kazanım	D.C.	A	B	C	D	E	Boş	Hatalı (*)	 <ul style="list-style-type: none"> ■ Doğru (%0,00) ■ Yanlış (%0,00) ■ Boş (%100,00) 			
A-30 B-30	Bitkilerin Yapısı	C						7 %100,00					
Soru	Kazanım	D.C.	A	B	C	D	E	Boş	Hatalı (*)	 <ul style="list-style-type: none"> ■ Doğru (%14,29) ■ Yanlış (%14,29) ■ Boş (%71,43) 			
A-31 B-32	Sindirim Organları	E			1 %14,29		1 %14,29	5 %71,43					
Soru	Kazanım	D.C.	A	B	C	D	E	Boş	Hatalı (*)	 <ul style="list-style-type: none"> ■ Doğru (%0,00) ■ Yanlış (%0,00) ■ Boş (%100,00) 			
A-32 B-31	Kalbin Çalışması	A						7 %100,00					
Soru	Kazanım	D.C.	A	B	C	D	E	Boş	Hatalı (*)	 <ul style="list-style-type: none"> ■ Doğru (%0,00) ■ Yanlış (%0,00) ■ Boş (%100,00) 			
A-33 B-34	Solunum Gazlarının Taşınması	D						7 %100,00					
Soru	Kazanım	D.C.	A	B	C	D	E	Boş	Hatalı (*)	 <ul style="list-style-type: none"> ■ Doğru (%14,29) ■ Yanlış (%0,00) ■ Boş (%85,71) 			
A-34 B-33	Dişi Üreme Sistemi	C			1 %14,29			6 %85,71					
Soru	Kazanım	D.C.	A	B	C	D	E	Boş	Hatalı (*)	 <ul style="list-style-type: none"> ■ Doğru (%0,00) ■ Yanlış (%0,00) ■ Boş (%100,00) 			
A-35 B-36	Simbiyotik ilişkiler	C						7 %100,00					
Soru	Kazanım	D.C.	A	B	C	D	E	Boş	Hatalı (*)	 <ul style="list-style-type: none"> ■ Doğru (%0,00) ■ Yanlış (%0,00) ■ Boş (%100,00) 			
A-36 B-35	Popülasyon Ekolojisi	D						7 %100,00					
Soru	Kazanım	D.C.	A	B	C	D	E	Boş	Hatalı (*)	 <ul style="list-style-type: none"> ■ Doğru (%0,00) ■ Yanlış (%0,00) ■ Boş (%100,00) 			
A-37 B-39	GENDEN PROTEİNE	E						7 %100,00					
Soru	Kazanım	D.C.	A	B	C	D	E	Boş	Hatalı (*)	 <ul style="list-style-type: none"> ■ Doğru (%0,00) ■ Yanlış (%0,00) ■ Boş (%100,00) 			
A-38 B-40	Fotosentez	C						7 %100,00					

KURUM SORU ANALİZİ

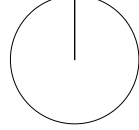
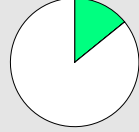
KEP AKADEMİ MANİSA / YUNUSEMRE		ORİJİNAL TG AYT 1								KATILIM			
										Okul	İlçe	İl	Genel
										397	838	1612	48965
Soru	Kazanım	D.C.	A	B	C	D	E	Boş	Hatalı (*)	Doğru Yanlış Boş			
A-39 B-37	Bitkilerde Hareket	C						7 %100,0 0			Doğru (%0,00) Yanlış (%0,00) Boş (%100,00)		
Soru	Kazanım	D.C.	A	B	C	D	E	Boş	Hatalı (*)	Doğru Yanlış Boş			
A-40 B-38	Bitkilerde Eşeyli Üreme	A	1 %14,29					6 %85,71			Doğru (%14,29) Yanlış (%0,00) Boş (%85,71)		