

## OKUL TYT NET LİSTESİ (TYT sıralı)

KATILIMLAR																																								
İL		İLÇE		OKUL									SINAV ADI						OKUL	İLÇE	İL	GENEL																		
MANİSA		YUNUSEMRE		KEP AKADEMİ									BİLGİ SARMAL TG TYT 3						49	531	3169	222708																		
Sıra	Ö.No	İsim	Sınıf	TYT Türkçe			TYT Sosyal						TYT Matematik			TYT Fen						Toplam			TYT															
				Türkçe			Tarih-1		Coğrafya-1		Felsefe Din		Kül. ve Ahl.		Felsefe (Seçmeli)			Matematik-1			Fizik		Kimya		Biyoloji		D Y N			Puan	Genel									
				D	Y	N	D	Y	N	D	Y	N	D	Y	N	D	Y	N	D	Y	N	D	Y	N	D	Y	N													
Genel Ortalama				21,78	10,97	19,04	2,01	1,76	1,57	2,12	1,34	1,79	2,48	1,29	2,15	3,76	0,59	3,61	0,01	0,00	0,01	7,66	3,22	6,86	1,44	0,41	1,34	1,47	1,65	1,05	1,83	0,95	1,59	1,71	1,10	1,44	46,27	23,28	40,45	256,300
Okul Ortalaması				24,27	10,57	21,62	2,16	2,04	1,65	2,06	1,78	1,62	3,14	1,22	2,84	3,80	0,69	3,62	0,00	0,00	0,00	3,69	2,71	3,02	0,04	0,04	0,03	0,82	1,41	0,46	0,90	0,41	0,80	1,12	0,84	0,91	42,00	21,71	36,57	249,720
1	0	NİSA KAYMAKÇALAN	12A	35	5	33,75	5	0	5,00	2	2	1,50	4	1	3,75	5	0	5,00			11	1	10,75			1	1	0,75	1	0	1,00	2	1	1,75	66	11	63,25	328,768	43469	
2	0	NEVA YERLİYURT	12A	33	4	32,00	4	0	4,00	4	1	3,75	5	0	5,00	5	0	5,00			8	0	8,00			1	0	1,00	1	1	0,75	1	1	0,75	62	7	60,25	319,895	49372	
3	0	SUDE CEREN ÇETE	12A	37	3	36,25	2	3	1,25	3	2	2,50	4	1	3,75	5	0	5,00			5	1	4,75			2	5	0,75	1	0	1,00	1	2	0,50	60	17	55,75	305,743	60210	
4	0	MELİKE NAZ ARSLAN	12A	31	6	29,50	3	1	2,75	2	3	1,25	4	1	3,75	5	0	5,00			7	2	6,50			1	0	1,00	1	0	1,00	3	0	3,00	57	13	53,75	300,690	64512	
5	0	ZEYNEP KARA	12	33	2	32,50	3	2	2,50	3	1	2,75	3	2	2,50	5	0	5,00			5	1	4,75			1	1	0,75	1	0	1,00	1	0	1,00	55	9	52,75	297,190	67598	
6	0	AHSEN AZRA NİŞLİ	12A	29	11	26,25	4	1	3,75	2	2	1,50	3	2	2,50	5	0	5,00			6	5	4,75			3	3	2,25	2	1	1,75	4	1	3,75	58	26	51,50	294,428	70116	
7	0	AYŞE GÜL AĞIRBAŞ	12	31	8	29,00	2	2	1,50	4	1	3,75	4	1	3,75	5	0	5,00			5	3	4,25			1	1	0,75	2	0	2,00	1	3	0,25	55	19	50,25	290,105	73987	
8	0	ELİF BAYRAK *	12A	33	5	31,75	4	0	4,00	3	0	3,00	2	2	1,50	5	0	5,00			4	1	3,75	0	1	-0,25	1	0	1,00	0	1	-0,25	1	1	0,75	53	11	50,25	289,688	74371
9	0	BADE PALABIYIK		35	4	34,00	3	2	2,50	2	3	1,25	5	0	5,00	4	1	3,75			2	2	1,50			0	1	-0,25	0	1	-0,25	2	2	1,50	53	16	49,00	285,600	78280	
10	0	ALANUR DEMİR	12A	31	8	29,00	4	1	3,75	2	3	1,25	4	1	3,75	4	1	3,75			3	5	1,75			1	0	1,00	1	0	1,00	2	0	2,00	52	19	47,25	281,085	82722	
11	0	GÜL EBRAR YILMAZ	12A	30	6	28,50	4	0	4,00	2	3	1,25	3	2	2,50	4	1	3,75			4	0	4,00			1	1	0,75	2	0	2,00	0	2	-0,50	50	15	46,25	278,060	85730	
12	0	ELİF BULKAZ	12	28	11	25,25	4	1	3,75	1	2	0,50	3	2	2,50	5	0	5,00			8	8	6,00			1	0	1,00			1	0	1,00	51	24	45,00	274,698	89226		
13	0	ELİF AKBOĞA	12	26	11	23,25	1	4	0,00	3	2	2,50	5	0	5,00	5	0	5,00			3	4	2,00	0	1	-0,25	3	1	2,75	1	1	0,75	2	1	1,75	49	25	42,75	268,293	96001
14	0	SELİN İKİZ	12A	29	11	26,25	2	3	1,25	2	2	1,50	3	2	2,50	5	0	5,00			6	2	5,50			1	0	1,00			0	2	-0,50	48	22	42,50	266,958	97462		
15	0	ELİF ASYA ŞENGÖR	12A	27	7	25,25	2	3	1,25	2	1	1,75	4	1	3,75	5	0	5,00			3	3	2,25			1	0	1,00	2	1	1,75	0	1	-0,25	46	17	41,75	264,903	99641	
16	0	ORHAN EFE BODUROĞ	12A	26	11	23,25	3	2	2,50	3	2	2,50	4	1	3,75	5	0	5,00			4	5	2,75			1	2	0,50	0	1	-0,25	2	3	1,25	48	27	41,25	263,613	101063	
17	0	NAZLICAN DARCAN	12A	24	13	20,75	2	3	1,25	2	2	1,50	3	2	2,50	5	0	5,00			7	6	5,50			2	2	1,50	2	0	2,00			47	28	40,00	260,243	104690		
18	0	ŞEVVAL GÜZEL	12A	25	12	22,00	0	4	-1,00	4	1	3,75	3	1	2,75	5	0	5,00			7	3	6,25						1	0	1,00	45	21	39,75	259,225	105787				
19	0	İBRAHİM KAFA	12A	25	6	23,50	2	3	1,25	3	2	2,50	4	1	3,75	4	1	3,75			5	10	2,50			0	1	-0,25	2	1	1,75	1	0	1,00	46	25	39,75	259,090	105946	
20	0	DENİZ GÜLER	12A	21	6	19,50	5	0	5,00	3	1	2,75	4	1	3,75	5	0	5,00								1	1	0,75	1	0	1,00	1	0	1,00	41	9	38,75	256,600	108784	
21	0	EFE EMİR GÜNDÜZ	11	23	11	20,25	3	2	2,50	3	2	2,50	4	1	3,75	4	1	3,75			5	1	4,75			0	1	-0,25	2	0	2,00	0	2	-0,50	44	21	38,75	256,443	108954	
22	0	EMRE HAN GÜLMEZ	12A	24	14	20,50	2	2	1,50	2	3	1,25	3	2	2,50	5	0	5,00			8	5	6,75	1	0	1,00						45	26	38,50	255,605	109937				
23	0	EMİR GÖNÜL	12A	21	17	16,75	0	5	-1,25	1	2	0,50	3	0	3,00	3	2	2,50			15	5	13,75			1	4	0,00	2	0	2,00	1	1	0,75	47	36	38,00	254,693	110900	
24	0	MERYEM B*UT	12A	27	9	24,75	2	1	1,75	2	0	2,00	4	0	4,00	4	1	3,75			1	2	0,50			1	0	1,00	0	1	-0,25	41	14	37,50	252,063	113876				
25	0	TUĞÇE MERSİNLİ	12A	21	15	17,25	1	3	0,25	3	1	2,75	3	2	2,50	5	0	5,00			6	3	5,25			1	3	0,25	1	0	1,00	3	1	2,75	44	28	37,00	251,658	114303	
26	0	LARA SOLAK	11A	28	9	25,75	1	3	0,25	2	2	1,50	3	2	2,50	3	1	2,75			0	2	-0,50			2	1	1,75	2	0	2,00	1	1	0,75	42	21	36,75	249,818	116363	
27	0	GÜL NİHAL KARATAŞ	12	19	16	15,00	4	1	3,75	3	2	2,50	5	0	5,00	4	1	3,75			2	0	2,00			1	3	0,25	1	0	1,00	3	1	2,75	42	24	36,00	248,930	117439	
28	0	İDİL YALÇIN	12A	24	8	22,00	2	2	1,50	2	0	2,00	4	0	4,00	4	1	3,75			2	2	1,50			1	0	1,00				39	13	35,75	247,145	119588				
29	0	HATİCE ARSLAN	12	27	10	24,50	2	3	1,25	1	2	0,50	4	1	3,75	3	1	2,75			1	3	0,25			0	1	-0,25	1	0	1,00	1	0	1,00	40	21	34,75	243,830	123473	

## OKUL TYT NET LİSTESİ (TYT sıralı)

															KATILIMLAR																										
İL		İLÇE		OKUL							SINAV ADI							OKUL	İLÇE	İL	GENEL																				
MANİSA		YUNUSEMRE		KEP AKADEMİ							BİLGİ SARMAL TG TYT 3							49	531	3169	222708																				
Sıra	Ö.No	İsim	Sınıf	TYT Türkçe			TYT Sosyal						TYT Matematik			TYT Fen						Toplam			TYT																
				Türkçe			Tarih-1		Coğrafya-1		Felsefe Din		Kül. ve Ahl.		Felsefe (Seçmeli)		Matematik-1			Geometri		Fizik		Kimya		Biyoloji		D Y N			Puan	Genel									
				D	Y	N	D	Y	N	D	Y	N	D	Y	N	D	Y	N	D	Y	N	D	Y	N	D	Y	N	D	Y	N	D	Y	N								
Genel Ortalama				21,78	10,97	19,04	2,01	1,76	1,57	2,12	1,34	1,79	2,48	1,29	2,15	3,76	0,59	3,61	0,01	0,00	0,01	7,66	3,22	6,86	1,44	0,41	1,34	1,47	1,65	1,05	1,83	0,95	1,59	1,71	1,10	1,44	46,27	23,28	40,45	256,300	
Okul Ortalaması				24,27	10,57	21,62	2,16	2,04	1,65	2,06	1,78	1,62	3,14	1,22	2,84	3,80	0,69	3,62	0,00	0,00	0,00	3,69	2,71	3,02	0,04	0,04	0,03	0,82	1,41	0,46	0,90	0,41	0,80	1,12	0,84	0,91	42,00	21,71	36,57	249,720	
30	0	NEHIR KIBAR	12	24	9	21,75	1	2	0,50	1	3	0,25	4	1	3,75	4	0	4,00				1	2	0,50				2	0	2,00	2	0	2,00	0	3	-0,75	39	20	34,00	241,983	125599
31	0	CANSIN UÇAR	12A	22	11	19,25	0	2	-0,50				1	2	0,50	4	1	3,75				8	1	7,75							1	1	0,75	2	0	2,00	38	18	33,50	240,778	126962
32	0	ZÜLEYHA KAPUCU	12A	21	11	18,25	4	1	3,75	4	1	3,75	2	1	1,75	4	1	3,75				1	1	0,75				0	2	-0,50	1	0	1,00	1	1	0,75	38	19	33,25	240,093	127754
33	0	AHMET KAAN SESLİ	12	21	15	17,25	2	2	1,50	2	1	1,75	3	1	2,75	4	1	3,75				3	0	3,00				3	3	2,25				1	1	0,75	39	24	33,00	239,538	128416
34	0	AHMET TAHİR VOLKAN	12A	26	11	23,25	3	1	2,75	0	4	-1,00	3	2	2,50	5	0	5,00				0	1	-0,25				1	1	0,75							38	20	33,00	238,668	129429
35	0	RIFAT DEMİR	12A	21	13	17,75	4	0	4,00	1	1	0,75	3	1	2,75	5	0	5,00										1	3	0,25	1	0	1,00	1	0	1,00	37	18	32,50	237,933	130266
36	0	ELİFSU DANACI	12A	23	16	19,00	4	1	3,75	2	2	1,50	3	2	2,50	4	0	4,00				4	9	1,75				0	1	-0,25	0	1	-0,25				40	32	32,00	236,150	132306
37	0	BELİNAY KORUKMAZ	12A	22	12	19,00	1	2	0,50	1	2	0,50	3	2	2,50	3	2	2,50				4	2	3,50				0	2	-0,50	1	0	1,00	1	1	0,75	36	25	29,75	229,425	140144
38	0	İLKİM USLU	12A	24	11	21,25	1	4	0,00	1	1	0,75	2	3	1,25	2	2	1,50				1	1	0,75				0	1	-0,25	1	0	1,00	1	0	1,00	33	23	27,25	221,603	149195
39	0	ENİS BAYDAR	12A	19	12	16,00	2	2	1,50	1	4	0,00	3	1	2,75	2	1	1,75				2	4	1,00				1	6	-0,50	1	2	0,50	3	2	2,50	34	34	25,50	217,030	154379
40	0	SUDENAZ AKGÜN	12	23	10	20,50				2	1	1,75																1	0	1,00	1	0	1,00	27	11	24,25	212,650	159057			
41	0	MELİKE KAYMAZ	12A	23	17	18,75	0	5	-1,25	0	5	-1,25	2	3	1,25	0	5	-1,25				3	9	0,75	1	0	1,00	1	6	-0,50	2	3	1,25	5	1	4,75	37	54	23,50	210,753	161163
42	0	YAĞMUR İGİDİR	11	17	12	14,00	1	3	0,25	3	0	3,00	3	1	2,75	4	0	4,00				0	1	-0,25				0	2	-0,50	0	1	-0,25				28	20	23,00	209,610	162410
43	0	KAYRA BAYDAR	12A	15	18	10,50	1	4	0,00	3	2	2,50	3	2	2,50	2	3	1,25				4	4	3,00				1	5	-0,25	1	2	0,50	2	2	1,50	32	42	21,50	205,635	166707
44	0	SEDA ŞENGÜL	12A	14	20	9,00	2	3	1,25	2	1	1,75	2	2	1,50	4	0	4,00				2	3	1,25				0	2	-0,50	2	0	2,00	1	1	0,75	29	32	21,00	204,340	168059
45	0	İBRAHİM UTKU FRDEĞİ	12A	18	17	13,75	1	4	0,00	2	1	1,75				1	1	0,75				3	1	2,75										25	24	19,00	197,593	174702			
46	0	FATMANUR İNANÇ	12A	16	15	12,25	1	4	0,00	0	4	-1,00	4	1	3,75	2	3	1,25				2	5	0,75				0	1	-0,25	0	1	-0,25	1	1	0,75	26	35	17,25	192,513	179521
47	0	MERT DENİZ BALCI	12	8	11	5,25	2	3	1,25	3	1	2,75	3	2	2,50	4	1	3,75																20	18	15,50	188,128	183500			
48	0	DİLİN YILDI Z	12A	15	14	11,50				2	3	1,25	3	1	2,75	1	1	0,75				0	4	-1,00				1	1	0,75	0	1	-0,25	0	1	-0,25	22	26	15,50	187,325	184242
49	0	ELİF SENA ÇERTÜRK	12	14	4	13,00																												14	4	13,00	179,570	190674			

NET ORTALAMALARINA GÖRE KIYASLAMA

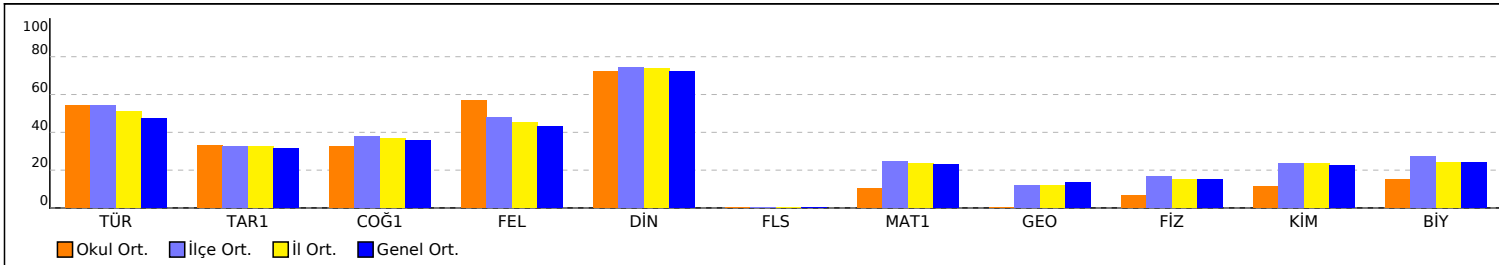

PUAN ORT. GÖRE KIYAS

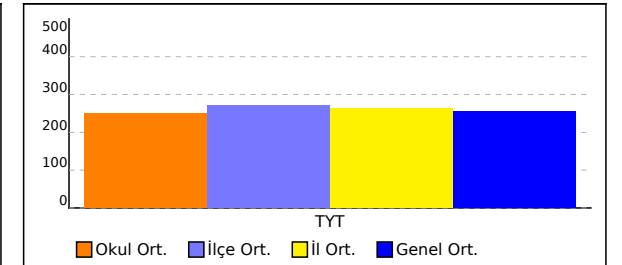

## OKUL TYT NET LİSTESİ (TYT sıralı)

KATILIMLAR																																								
İL		İLÇE		OKUL							SINAV ADI					OKUL	İLÇE	İL	GENEL																					
MANİSA		YUNUSEMRE		KEP AKADEMİ							BİLGİ SARMAL TG TYT 3					49	531	3169	222708																					
Sıra	Ö.No	İsim	Sınıf	TYT Türkçe			TYT Sosyal						TYT Matematik			TYT Fen																								
				Türkçe			Tarih-1		Coğrafya-1		Felsefe Din		Kül. ve Ahl.		Felsefe (Seçmeli)		Matematik-1			Geometri		Fizik			Kimya			Biyoloji			Toplam			TYT						
				D	Y	N	D	Y	N	D	Y	N	D	Y	N	D	Y	N	D	Y	N	D	Y	N	D	Y	N	D	Y	N	D	Y	N	Puan	Genel					
Genel Ortalama				21,78	10,97	19,04	2,01	1,76	1,57	2,12	1,34	1,79	2,48	1,29	2,15	3,76	0,59	3,61	0,01	0,00	0,01	7,66	3,22	6,86	1,44	0,41	1,34	1,47	1,65	1,05	1,83	0,95	1,59	1,71	1,10	1,44	46,27	23,28	40,45	256,300
Okul Ortalaması				24,27	10,57	21,62	2,16	2,04	1,65	2,06	1,78	1,62	3,14	1,22	2,84	3,80	0,69	3,62	0,00	0,00	0,00	3,69	2,71	3,02	0,04	0,04	0,03	0,82	1,41	0,46	0,90	0,41	0,80	1,12	0,84	0,91	42,00	21,71	36,57	249,720

NET ORTALAMASINA GÖRE ŞUBE KARŞILAŞTIRMA

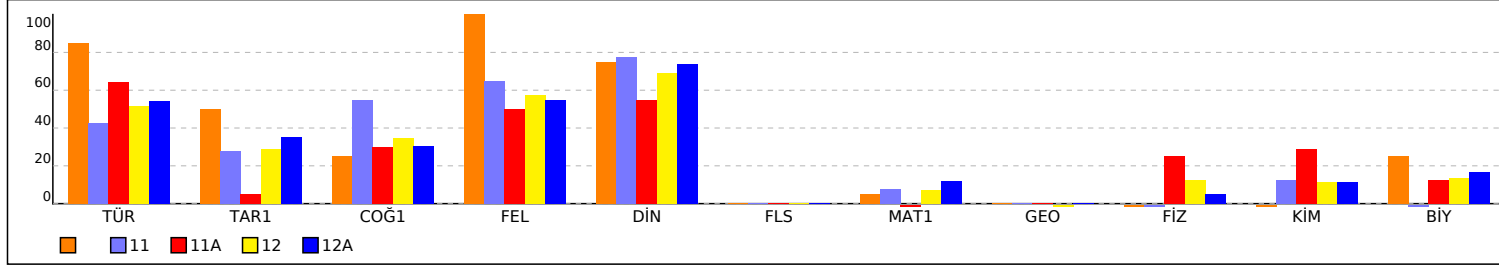

PUANA GÖRE ŞUBE KIYAS

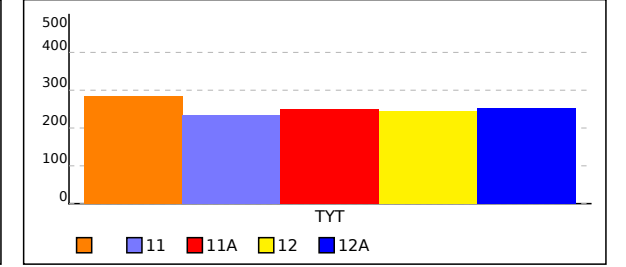

# OKUL TYT TEST BAZLI NET LİSTESİ (TYT sıralı)

OKUL TYT TEST BAZLI NET LİSTESİ (TYT sıralı)															KATILIMLAR									
İL		İLÇE		OKUL						SINAV ADI						Okul	İlçe	İl	Genel					
MANİSA		YUNUSEMRE		KEP AKADEMİ						BİLGİ SARMAL TG TYT 3						49	531	3169	222708					
Sıra	Ö.No	İsim	Sınıf	TYT Türkçe			TYT Sosyal			TYT Matematik			TYT Fen			Toplam			TYT					
				D	Y	N	D	Y	N	D	Y	N	D	Y	N	D	Y	N	Puan	Sn	Okul	İlçe	İl	Genel
Genel Ortalama				21,8	11,0	19,04	10,4	5,0	9,13	9,1	3,6	8,20	5,0	3,7	4,08	46,3	23,3	40,45	256,300					
Okul Ortalaması				24,3	10,6	21,62	11,2	5,7	9,73	3,7	2,8	3,05	2,8	2,7	2,17	42,0	21,7	36,57	249,720					
1	0	NİSA KAYMAKÇALAN	12A	35	5	33,75	16	3	15,25	11	1	10,75	4	2	3,50	66	11	63,25	328,768	1	1	90	566	43469
2	0	NEVA YERLİYURT	12A	33	4	32,00	18	1	17,75	8	0	8,00	3	2	2,50	62	7	60,25	319,895	2	2	113	684	49372
3	0	SUDE CEREN ÇETE	12A	37	3	36,25	14	6	12,50	5	1	4,75	4	7	2,25	60	17	55,75	305,743	3	3	141	897	60210
4	0	MELİKE NAZ ARSLAN	12A	31	6	29,50	14	5	12,75	7	2	6,50	5	0	5,00	57	13	53,75	300,690	4	4	159	977	64512
5	0	ZEYNEP KARA	12	33	2	32,50	14	5	12,75	5	1	4,75	3	1	2,75	55	9	52,75	297,190	1	5	168	1021	67598
6	0	AHSEN AZRA NİŞLİ	12A	29	11	26,25	14	5	12,75	6	5	4,75	9	5	7,75	58	26	51,50	294,428	5	6	178	1067	70116
7	0	AYŞE GÜL AĞIRBAŞ	12	31	8	29,00	15	4	14,00	5	3	4,25	4	4	3,00	55	19	50,25	290,105	2	7	191	1133	73987
8	0	ELİF BAYRAK *	12A	33	5	31,75	14	2	13,50	4	2	3,50	2	2	1,50	53	11	50,25	289,688	6	8	193	1140	74371
9	0	BADE PALABIYIK		35	4	34,00	14	6	12,50	2	2	1,50	2	4	1,00	53	16	49,00	285,600	1	9	211	1216	78280
10	0	ALANUR DEMİR	12A	31	8	29,00	14	6	12,50	3	5	1,75	4	0	4,00	52	19	47,25	281,085	7	10	234	1289	82722
11	0	GÜL EBRAR YILMAZ	12A	30	6	28,50	13	6	11,50	4	0	4,00	3	3	2,25	50	15	46,25	278,060	8	11	244	1344	85730
12	0	ELİF BULKAZ	12	28	11	25,25	13	5	11,75	8	8	6,00	2	0	2,00	51	24	45,00	274,698	3	12	255	1399	89226
13	0	ELİF AKBOĞA	12	26	11	23,25	14	6	12,50	3	5	1,75	6	3	5,25	49	25	42,75	268,293	4	13	274	1505	96001
14	0	SELİN İKİZ	12A	29	11	26,25	12	7	10,25	6	2	5,50	1	2	0,50	48	22	42,50	266,958	9	14	279	1532	97462
15	0	ELİF ASYA ŞENGÖR	12A	27	7	25,25	13	5	11,75	3	3	2,25	3	2	2,50	46	17	41,75	264,903	10	15	286	1570	99641
16	0	ORHAN EFE BODUROĞ	12A	26	11	23,25	15	5	13,75	4	5	2,75	3	6	1,50	48	27	41,25	263,613	11	16	291	1585	101063
17	0	NAZLICAN DARCAN	12A	24	13	20,75	12	7	10,25	7	6	5,50	4	2	3,50	47	28	40,00	260,243	12	17	304	1650	104690
18	0	ŞEVVAL GÜZEL	12A	25	12	22,00	12	6	10,50	7	3	6,25	1	0	1,00	45	21	39,75	259,225	13	18	305	1663	105787
19	0	İBRAHİM KAFA	12A	25	6	23,50	13	7	11,25	5	10	2,50	3	2	2,50	46	25	39,75	259,090	14	19	307	1666	105946
20	0	DENİZ GÜLER	12A	21	6	19,50	17	2	16,50				3	1	2,75	41	9	38,75	256,600	15	20	313	1712	108784
21	0	EFE EMİR GÜNDÜZ	11	23	11	20,25	14	6	12,50	5	1	4,75	2	3	1,25	44	21	38,75	256,443	1	21	315	1718	108954
22	0	EMRE HAN GÜLMEZ	12A	24	14	20,50	12	7	10,25	9	5	7,75				45	26	38,50	255,605	16	22	317	1726	109937
23	0	EMİR GÖNÜL	12A	21	17	16,75	7	9	4,75	15	5	13,75	4	5	2,75	47	36	38,00	254,693	17	23	320	1743	110900
24	0	MERYEM B*UT	12A	27	9	24,75	12	2	11,50	1	2	0,50	1	1	0,75	41	14	37,50	252,063	18	24	329	1792	113876
25	0	TUĞÇE MERSİNLİ	12A	21	15	17,25	12	6	10,50	6	3	5,25	5	4	4,00	44	28	37,00	251,658	19	25	334	1801	114303
26	0	LARA SOLAK	11A	28	9	25,75	9	8	7,00	0	2	-0,50	5	2	4,50	42	21	36,75	249,818	1	26	338	1819	116363
27	0	GÜLNİHAL KARATAŞ	12	19	16	15,00	16	4	15,00	2	0	2,00	5	4	4,00	42	24	36,00	248,930	5	27	343	1838	117439
28	0	İDİL YALÇIN	12A	24	8	22,00	12	3	11,25	2	2	1,50	1	0	1,00	39	13	35,75	247,145	20	28	351	1870	119588
29	0	HATİCE ARSLAN	12	27	10	24,50	10	7	8,25	1	3	0,25	2	1	1,75	40	21	34,75	243,830	6	29	356	1913	123473
30	0	NEHIR KİBAR	12	24	9	21,75	10	6	8,50	1	2	0,50	4	3	3,25	39	20	34,00	241,983	7	30	361	1939	125599
31	0	CANSIN UÇAR	12A	22	11	19,25	5	5	3,75	8	1	7,75	3	1	2,75	38	18	33,50	240,778	21	31	364	1961	126962
32	0	ZÜLEYHA KAPUCU	12A	21	11	18,25	14	4	13,00	1	1	0,75	2	3	1,25	38	19	33,25	240,093	22	32	367	1976	127754
33	0	AHMET KAN SESLİ	12	21	15	17,25	11	5	9,75	3	0	3,00	4	4	3,00	39	24	33,00	239,538	8	33	368	1981	128416
34	0	AHMET TAHİR VOLKAN	12A	26	11	23,25	11	7	9,25	0	1	-0,25	1	1	0,75	38	20	33,00	238,668	23	34	374	2002	129429
35	0	RIFAT DEMİR	12A	21	13	17,75	13	2	12,50				3	3	2,25	37	18	32,50	237,933	24	35	376	2015	130266
36	0	ELİFSU DANACI	12A	23	16	19,00	13	5	11,75	4	9	1,75	0	2	-0,50	40	32	32,00	236,150	25	36	380	2045	132306
37	0	BELİNAY KORUKMAZ	12A	22	12	19,00	8	8	6,00	4	2	3,50	2	3	1,25	36	25	29,75	229,425	26	37	396	2181	140144
38	0	İLKİM USLU	12A	24	11	21,25	6	10	3,50	1	1	0,75	2	1	1,75	33	23	27,25	221,603	27	38	420	2304	149195
39	0	ENİS BAYDAR	12A	19	12	16,00	8	8	6,00	2	4	1,00	5	10	2,50	34	34	25,50	217,030	28	39	428	2376	154379
40	0	SUDENAZ AKGÜN	12	23	10	20,50	2	1	1,75				2	0	2,00	27	11	24,25	212,650	9	40	436	2435	159057
41	0	MELİKE KAYMAZ	12A	23	17	18,75	2	18	-2,50	4	9	1,75	8	10	5,50	37	54	23,50	210,753	29	41	438	2455	161163
42	0	YAĞMUR İĞİDİR	11	17	12	14,00	11	4	10,00	0	1	-0,25	0	3	-0,75	28	20	23,00	209,610	2	42	442	2473	162410
43	0	KAYRA BAYDAR	12A	15	18	10,50	9	11	6,25	4	4	3,00	4	9	1,75	32	42	21,50	205,635	30	43	455	2555	166707
44	0	SEDA ŞENGÜL	12A	14	20	9,00	10	6	8,50	2	3	1,25	3	3	2,25	29	32	21,00	204,340	31	44	459	2574	168059
45	0	İBRAHİM UTKU FRDEĞİ	12A	18	17	13,75	4	6	2,50	3	1	2,75				25	24	19,00	197,593	32	45	470	2663	174702
46	0	FATMANUR İNANÇ	12A	16	15	12,25	7	12	4,00	2	5	0,75	1	3	0,25	26	35	17,25	192,513	33	46	481	2736	179521
47	0	MERT DENİZ BALCI	12	8	11	5,25	12	7	10,25							20	18	15,50	188,128	10	47	486	2779	183500
48	0	DİLVİN YILDI Z	12A	15	14	11,50	6	5	4,75	0	4	-1,00	1	3	0,25	22	26	15,50	187,325	34	48	487	2787	184242

## OKUL TYT TEST BAZLI NET LİSTESİ (TYT sıralı)

İL		İLÇE		OKUL						SINAV ADI						KATILIMLAR									
																Okul	İlçe	İl	Genel						
MANİSA		YUNUSEMRE		KEP AKADEMİ						BİLGİ SARMAL TG TYT 3						49	531	3169	222708						
Sıra	Ö.No	İsim	Sınıf	TYT Türkçe			TYT Sosyal			TYT Matematik			TYT Fen			Toplam			TYT						
				D	Y	N	D	Y	N	D	Y	N	D	Y	N	D	Y	N	Puan	Sn	Okul	İlçe	İl	Genel	
Genel Ortalama				21,8	11,0	19,04	10,4	5,0	9,13	9,1	3,6	8,20	5,0	3,7	4,08	46,3	23,3	40,45	256,300						
Okul Ortalaması				24,3	10,6	21,62	11,2	5,7	9,73	3,7	2,8	3,05	2,8	2,7	2,17	42,0	21,7	36,57	249,720						
49	0	ELİF SENA ÇERTÜRK	12	14	4	13,00												179,570	11	49	499	2866	190674		

TESTLERİ NET ORTALAMALARINA GÖRE KIYASLAMA

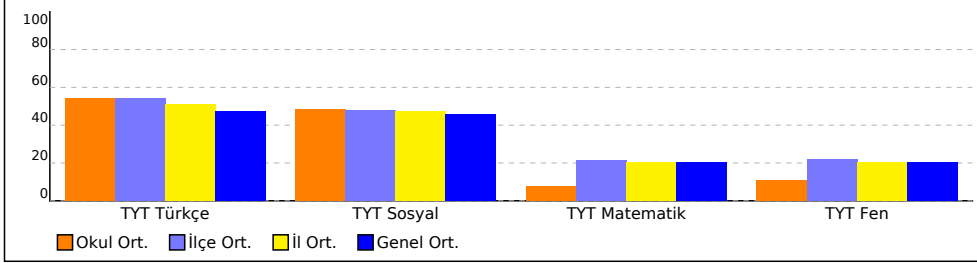

PUAN ORT. GÖRE KIYAS

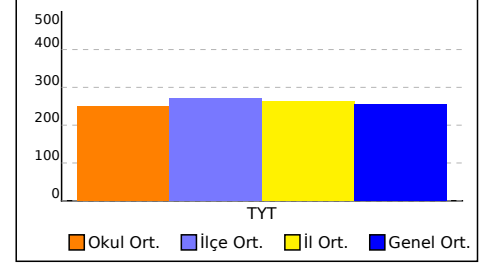

NET ORTALAMASINA GÖRE ŞUBE KARŞILAŞTIRMA

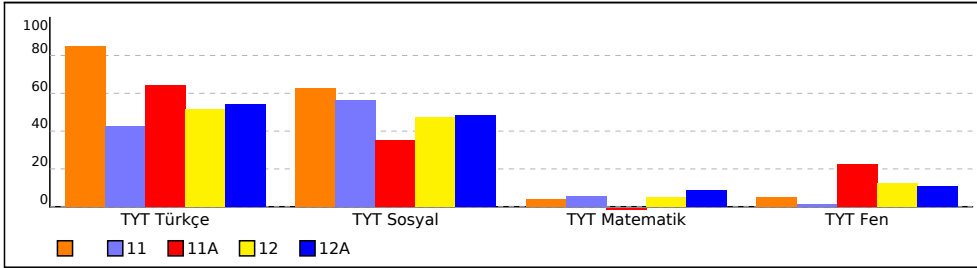

PUANA GÖRE ŞUBE KIYAS

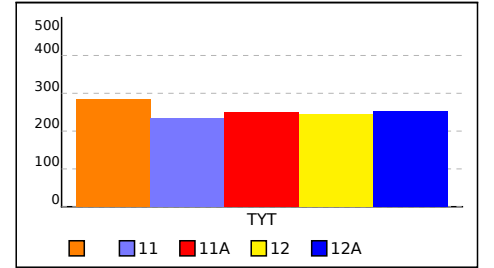

## BİLGİ SARMAL TG TYT 3

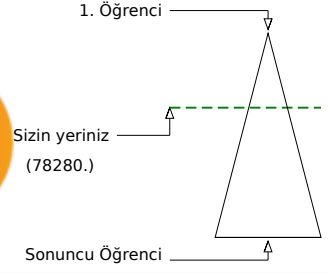
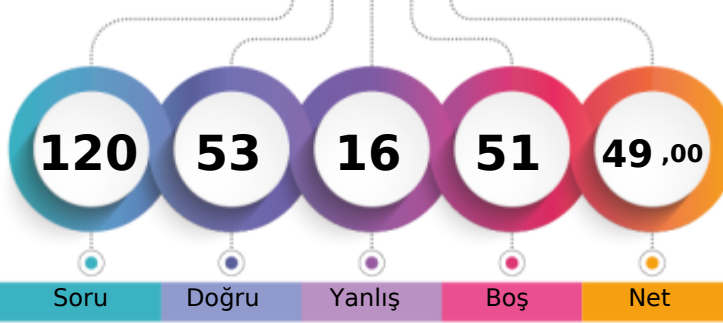

285,600 % 35,15

MANİSA / YUNUSEMRE  
KEP AKADEMİ- 0  
BADE PALABIYIK

Soru Doğru Yanlış Boş Net

Şube Kurum İlçe İl Genel

Öğrenci Sıra No 1 9 211 1216 78280 % 35,15

Sınava Katılan Öğrenci Sayısı 1 49 531 3169 222708

	Soru	Doğru	Yanlış	Boş	Net	Başarı
<b>TYT Türkçe</b>	<b>40</b>	<b>35</b>	<b>4</b>	<b>1</b>	<b>34,00</b>	<b>% 85</b>
Cevap Anahtarı	B CBDCBABCDECBEDDCCEDCCDCDCADEDBADCBADDE					
Cevaplarınız	CBDCBcBCDECBEBDDCCEDCCDCD DAbEDBADCAeDDE					

	S	D	Y	B%
<b>Türkçe</b>	<b>0</b>	<b>0</b>	<b>0</b>	<b>0</b>
Metne Sözcük Yerleştirme	1	1	0	100
Sözcükte Anlam	3	3	0	100
CÜMLENİN ANLAMI VE YORUMU	1	1	0	100
İki Cümleyi Birleştirme	1	1	0	100
İki Cümleyi Karşılaştırma	1	1	0	100
Parçadaki Cümlelerin İçerik ve Özellikleri	1	0	1	0
Ses Bilgisi - Karma	1	1	0	100
Çekim Ekleri ve Türleri	1	1	0	100
Filimsiler - Karma	1	1	0	100
Noktalama İşaretleri - Karma	3	3	0	100
Bitişik ve Ayrı Yazılan Kelimeler	1	1	0	100
Yazım Kuralları - Karma	1	0	1	0
ANLATICI TEKNİKLERİ VE DÜŞÜNCEYİ GELİŞTİRME YOLLARI	1	1	0	100
Paragrafa Cümle Yerleştirme	1	1	0	100
Paragrafta Anlatım Akışını Bozan Cümle	1	1	0	100
Paragraf İkiye Ayırma	1	1	0	100
Paragrafa Özgü Soru Kökü	5	4	0	80
Diyalogta Boş Bırakılan Yerleri Tamamlama	1	1	0	100
Paragrafın Yorumlanması	8	7	1	88
Paragrafta Yardımcı Düşünceler	4	4	0	100
Paragrafın Karşılık Olduğu Soruyu Belirleme	2	1	0	50
Söz Öbeklerinde Anlam	1	1	0	100
Paragrafta Ana Düşünce (Ana Fikir)	2	1	1	50
Diyalogun Yorumlanması	1	1	0	100

	Soru	Doğru	Yanlış	Boş	Net	Başarı
<b>Tarih-1</b>	<b>5</b>	<b>3</b>	<b>2</b>	<b>0</b>	<b>2,50</b>	<b>% 50</b>
<b>Coğrafya-1</b>	<b>5</b>	<b>2</b>	<b>3</b>	<b>0</b>	<b>1,25</b>	<b>% 25</b>
<b>Felsefe</b>	<b>5</b>	<b>5</b>	<b>0</b>	<b>0</b>	<b>5,00</b>	<b>% 100</b>
<b>Din Kül. ve Ahl. Bil.</b>	<b>5</b>	<b>4</b>	<b>1</b>	<b>0</b>	<b>3,75</b>	<b>% 75</b>
<b>Felsefe (Seçmeli)</b>	<b>5</b>	<b>0</b>	<b>0</b>	<b>5</b>	<b>0,00</b>	<b>% 0</b>
<b>TYT Sosyal</b>	<b>20</b>	<b>14</b>	<b>6</b>	<b>0</b>	<b>12,50</b>	<b>% 63</b>
Cevap Anahtarı	B ABEDCADCCCECAAEDDECAABADCC					
Cevaplarınız	AcDcCcDcDdCAEDaECAA					

	S	D	Y	B%
<b>Tarih-1</b>	<b>0</b>	<b>0</b>	<b>0</b>	<b>0</b>
Kavimler Göçü'nün sebep ve sonuçlarını siyasi ve sosyal açıları analiz eder.	1	1	0	100
İstanbul'un fetih sürecini sebepleri ve stratejik sonuçları açısından analiz eder.	1	1	0	100
Osmanlı Devleti'nde modern ordu teşkilatı ve yurttaş askerliğine yönelik düzenlemelerin siyasi ve sosyal boyutlarını a	1	1	0	100
I. Dünya Savaşı sürecinde Osmanlı Devleti'nin durumunu siyasi, askeri ve sosyal açıları analiz eder.	1	0	1	0
Çağdaşlaşan Türkiye'nin temeli olan Atatürk ilkelerini kavrar.	1	0	1	0
Siyasi alanda meydana gelen gelişmeleri kavrar.	1	0	1	0
<b>Coğrafya-1</b>	<b>0</b>	<b>0</b>	<b>0</b>	<b>0</b>
Dünya'nın Yıllık Hareketi ve Sonuçları	1	0	1	0
Yeryüzündeki İklim Tipleri	1	0	1	0
Dünyada Nüfusun Dağılışı	1	0	1	0
Bölge ve Bölge Türleri	1	1	0	100
Afetlerin Genel Özellikleri	1	1	0	100
<b>Felsefe</b>	<b>0</b>	<b>0</b>	<b>0</b>	<b>0</b>
Felsefi Düşünce	1	1	0	100
Ahlak Felsefesi	1	1	0	100
MS 2. Yüzyıl - MS 15. Yüzyıl Filozoflarının Felsefi Görüşleri	1	1	0	100
Sanat Felsefesi	1	1	0	100
MÖ 6. Yüzyıl - MS 2. Yüzyıl Filozoflarının Felsefi Görüşleri	1	1	0	100
<b>Din Kül. ve Ahl. Bil.</b>	<b>0</b>	<b>0</b>	<b>0</b>	<b>0</b>
Ahlaki Tutum ve Davranışlar	1	1	0	100
İslam ve İbadet	1	1	0	100

	Soru	Doğru	Yanlış	Boş	Net	Başarı
<b>Matematik-1</b>	<b>30</b>	<b>2</b>	<b>2</b>	<b>26</b>	<b>1,50</b>	<b>% 5</b>
<b>Geometri</b>	<b>10</b>	<b>0</b>	<b>0</b>	<b>10</b>	<b>0,00</b>	<b>% 0</b>
<b>TYT Matematik</b>	<b>40</b>	<b>2</b>	<b>2</b>	<b>36</b>	<b>1,50</b>	<b>% 4</b>
Cevap Anahtarı	B ADACDDDDCADEEBCEBCEBEECCBECCCBCEBEBDBEBCCA					
Cevaplarınız	dcD C					

	S	D	Y	B%
<b>Matematik-1</b>	<b>0</b>	<b>0</b>	<b>0</b>	<b>0</b>
Rasyonel Sayılar	1	1	0	100
Ondalık Sayılar	1	0	0	0
Üslü İfadeler	1	0	0	0
Kökü İfadeler	1	0	0	0
Dört İşlem Yeteneği	1	0	0	0
Aralık Kavramı ve Basit Eşitsizlikler	1	0	1	0
Tek ve Çift Sayılar	1	0	1	0
Rutin Olmayan Problemler	2	1	0	50
Sayı Problemleri	6	0	0	0
Fonksiyonlarda İşlemler	1	0	0	0
Önemler ve Bileşik Önemler	1	0	0	0
Küme Kavramı ve Kümelerde İşlemler	1	0	0	0
SAYILAR	1	0	0	0
Bölünebilirlik Kuralları	1	0	0	0
Sayı Basamakları	1	0	0	0
Merkezî Eğitim ve Yayılım Ölçüleri	1	0	0	0
Yüde, Kar-Zarar Problemleri	1	0	0	0
Hareket Problemleri	1	0	0	0
Kesir Problemleri	1	0	0	0
Grafik Problemleri	1	0	0	0

	Soru	Doğru	Yanlış	Boş	Net	Başarı
<b>Fizik</b>	<b>7</b>	<b>0</b>	<b>1</b>	<b>6</b>	<b>-0,25</b>	<b>% 0</b>
<b>Kimya</b>	<b>7</b>	<b>0</b>	<b>1</b>	<b>6</b>	<b>-0,25</b>	<b>% 0</b>
<b>Biyoloji</b>	<b>6</b>	<b>2</b>	<b>2</b>	<b>2</b>	<b>1,50</b>	<b>% 25</b>
<b>TYT Fen</b>	<b>20</b>	<b>2</b>	<b>4</b>	<b>14</b>	<b>1,00</b>	<b>% 5</b>
Cevap Anahtarı	B AADDDBEBAEBCEBCEBADDC					
Cevaplarınız	b e b BAa					

	S	D	Y	B%
<b>Fizik</b>	<b>0</b>	<b>0</b>	<b>0</b>	<b>0</b>
Basınç ve basınç kuvveti kavramlarının katı, durgun sıvı ve gazlarda bağlı olduğu değişkenleri açıklar.	1	0	1	0
Katı maddedeki enerji iletim hızını etkileyen değişkenleri analiz eder.	1	0	0	0
Küresel aynalarda görüntü oluşumunu ve özelliklerini açıklar.	1	0	0	0
Üreticilerin seri ve paralel bağlanma gerekliliklerini açıklar.	1	0	0	0
Öteleme kinetik enerjisi, yer çekimi potansiyel enerjisi ve esneklik potansiyel enerjisinin bağlı olduğu değişkenleri ana	1	0	0	0
Akım ve Manyetik Alan	1	0	0	0
Ortam derinliği ile su dalgalarının yayılma hızını ilişkilendirir.	1	0	0	0
<b>Kimya</b>	<b>0</b>	<b>0</b>	<b>0</b>	<b>0</b>
Kimyanın Sembolik Dili	1	0	1	0
Elementlerin Sınıflandırılması	1	0	0	0
Zayıf Etkileşimler / Van der Waals Kuvvetleri	1	0	0	0
Sıvılar	1	0	0	0
Kimyasal Hesaplamalar / Miktar İçeren Problemler	1	0	0	0
Asitler ve Bazlar	1	0	0	0
Karışımların Sınıflandırılması	1	0	0	0
<b>Biyoloji</b>	<b>0</b>	<b>0</b>	<b>0</b>	<b>0</b>
Küçük Moleküllerin Taşınması	1	0	0	0
Enzimler	1	0	1	0
Canlıların Sınıflandırılması (Genel Özellikler)	1	0	1	0
Mayoz	1	0	0	0
Cinsiyete Bağlı Kalıtım	1	1	0	100
Ekosistemde Madde ve Enerji Akışı	1	1	0	100

## BİLGİ SARMAL TG TYT 3



256,443

%

48,92

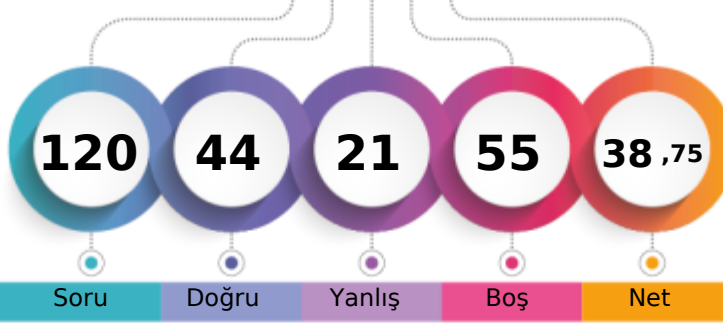
MANİSA / YUNUSEMRE  
KEP AKADEMİ11 - 0  
EFE EMİR GÜNDÜZ

1. Öğrenci

Sizin yeriniz  
(108954.)

Sonuncu Öğrenci

Soru

Doğru

Yanlış

Boş

Net

Şube

Kurum

İlçe

İl

Genel

Öğrenci Sıra No

1

21

315

1718

108954 % 48,92

Sınava Katılan Öğrenci Sayısı

2

49

531

3169

222708

		Soru	Doğru	Yanlış	Boş	Net	Başarı
<b>TYT Türkçe</b>		40	23	11	6	20,25	% 51
Cevap Anahtarı	A	CBBCBBADEDECBEADDCCEDCCDCDAEDBADCBAD					
Cevaplarınız		dBCDCCBb c cCBEEdddaEDCCaCd e Dc BbDCA D					

	S	D	Y	B%
<b>Türkçe</b>	0	0	0	0
Metne Sözcük Yerleştirme	1	0	1	0
Sözcükte Anlam	3	3	0	100
CÜMLENİN ANLAMI VE YORUMU	1	1	0	100
İki Cümleyi Birleştirme	1	1	0	100
İki Cümleyi Karşılaştırma	1	1	0	100
Parçadaki Cümlelerin İçerik ve Özellikleri	1	0	1	0
Ses Bilgisi - Karma	1	0	0	0
Çekim Ekleri ve Türleri	1	0	1	0
Filimsiler - Karma	1	0	0	0
Noktalama İşaretleri - Karma	3	2	1	67
Bitişik ve Ayrı Yazılan Kelimeler	1	1	0	100
Yazım Kuralları - Karma	1	0	1	0
ANLATIM TEKNİKLERİ VE DÜŞÜNCEYİ GELİŞTİRME YOLLARI	1	1	0	100
Paragrafa Cümle Yerleştirme	1	1	0	100
Paragrafta Anlatım Akışını Bozan Cümle	1	0	1	0
Paragraf İkiye Ayırma	1	0	1	0
Paragrafa Özgü Soru Kökü	5	2	0	40
Diyalogta Boş Bırakılan Yerleri Tamamlama	1	1	0	100
Paragrafın Yorumlanması	8	6	1	75
Paragrafta Yardımcı Düşünceler	4	2	2	50
Paragrafın Karşılık Olduğu Soruyu Belirleme	2	1	0	50
Söz Öbeklerinde Anlam	1	0	1	0
Paragrafta Ana Düşünce (Ana Fikir)	2	1	0	50
Diyalogun Yorumlanması	1	0	0	0

		Soru	Doğru	Yanlış	Boş	Net	Başarı
Tarih-1		5	3	2	0	2,50	% 50
Coğrafya-1		5	3	2	0	2,50	% 50
Felsefe		5	4	1	0	3,75	% 75
Din Kült. ve Ahl. Bil.		5	4	1	0	3,75	% 75
Felsefe (Seçmeli)		5	0	0	5	0,00	% 0
<b>TYT Sosyal</b>		20	14	6	0	12,50	% 63
Cevap Anahtarı	A	DCABEEADDCDECAAAADECCECCBAD					
Cevaplarınız		DCdeEeaADCaECAAbADEC					

	S	D	Y	B%
<b>Tarih-1</b>	0	0	0	0
Kavimler Göçü'nün sebep ve sonuçlarını siyasi ve sosyal açılarından analiz eder.	1	1	0	100
İstanbul'un fetih sürecini sebepleri ve stratejik sonuçları açısından analiz eder.	1	1	0	100
Osmanlı Devleti'nde modern ordu teşkilatı ve yurttaş askerliğine yönelik düzenlemelerin siyasi ve sosyal boyutlarını a	1	0	1	0
I. Dünya Savaşı sürecinde Osmanlı Devleti'nin durumunu siyasi, askeri ve sosyal açılarından analiz eder.	1	0	1	0
Çağdaşlaşan Türkiye'nin temeli olan Atatürk ilkelerini kavrar.	1	1	0	100
Siyasi alanda meydana gelen gelişmeleri kavrar.	1	1	0	100
<b>Coğrafya-1</b>	0	0	0	0
Dünya'nın Yıllık Hareketi ve Sonuçları	1	0	1	0
Yeryüzündeki İklim Tipleri	1	0	1	0
Dünyada Nüfusun Dağılışı	1	1	0	100
Bölge ve Bölge Türleri	1	1	0	100
Afetlerin Genel Özellikleri	1	1	0	100
<b>Felsefe</b>	0	0	0	0
Felsefi Düşünce	1	0	1	0
Ahlak Felsefesi	1	1	0	100
MS 2. Yüzyıl - MS 15. Yüzyıl Filozoflarının Felsefi Görüşleri	1	1	0	100
Sanat Felsefesi	1	1	0	100
MÖ 6. Yüzyıl - MS 2. Yüzyıl Filozoflarının Felsefi Görüşleri	1	1	0	100
<b>Din Kült. ve Ahl. Bil.</b>	0	0	0	0
Ahlaki Tutum ve Davranışlar	1	0	1	0
İslam ve İbadet	1	1	0	100

		Soru	Doğru	Yanlış	Boş	Net	Başarı
Matematik-1		30	5	1	24	4,75	% 16
Geometri		10	0	0	10	0,00	% 0
<b>TYT Matematik</b>		40	5	1	34	4,75	% 12
Cevap Anahtarı	A	CDADACDDBEADEEBBCBCECCBECCBCACBEBDBEBC					
Cevaplarınız		C D b BC E					

	S	D	Y	B%
<b>Matematik-1</b>	0	0	0	0
Rasyonel Sayılar	1	1	0	100
Ondalık Sayılar	1	0	0	0
Üslü İfadeler	1	0	0	0
Kökü İfadeler	1	0	0	0
Dört İşlem Yeteneği	1	0	0	0
Aralık Kavramı ve Basit Eşitsizlikler	1	0	0	0
Tek ve Çift Sayılar	1	0	0	0
Rutin Olmayan Problemler	2	1	0	50
Sayı Problemleri	6	3	0	50
Fonksiyonlarda İşlemler	1	0	0	0
Önemler ve Bileşik Önemler	1	0	0	0
Küme Kavramı ve Kümelerde İşlemler	1	0	0	0
SAYILAR	1	0	0	0
Bölünebilirlik Kuralları	1	0	1	0
Sayı Basamakları	1	0	0	0
Merkezi Eğilim ve Yayılım Ölçüleri	1	0	0	0
Yüde, Kar-Zarar Problemleri	1	0	0	0
Hareket Problemleri	1	0	0	0
Kesir Problemleri	1	0	0	0
Grafik Problemleri	1	0	0	0

		Soru	Doğru	Yanlış	Boş	Net	Başarı
Fizik		7	0	1	6	-0,25	% 0
Kimya		7	2	0	5	2,00	% 29
Biyoloji		6	0	2	4	-0,50	% 0
<b>TYT Fen</b>		20	2	3	15	1,25	% 6
Cevap Anahtarı	A	EBAADDDCDBEABEBCDCEBA					
Cevaplarınız		e C B e c					

	S	D	Y	B%
<b>Fizik</b>	0	0	0	0
Basınç ve basınç kuvveti kavramlarının katı, durgun sıvı ve gazlarda bağlı olduğu değişkenleri açıklar.	1	0	0	0
Katı maddedeki enerji iletim hızını etkileyen değişkenleri analiz eder.	1	0	1	0
Küresel aynalarda görüntü oluşumunu ve özelliklerini açıklar.	1	0	0	0
Üreteçlerin seri ve paralel bağlanma gerekliliklerini açıklar.	1	0	0	0
Öteleme kinetik enerjisi, yer çekimi potansiyel enerjisi ve esneklik potansiyel enerjisinin bağlı olduğu değişkenleri ana	1	0	0	0
Akım ve Manyetik Alan	1	0	0	0
Ortam derinliği ile su dalgalarının yayılma hızını ilişkilendirir.	1	0	0	0
<b>Kimya</b>	0	0	0	0
Kimyanın Sembolik Dili	1	1	0	100
Elementlerin Sınıflandırılması	1	0	0	0
Zayıf Etkileşimler / Van der Waals Kuvvetleri	1	0	0	0
Sıvılar	1	0	0	0
Kimyasal Hesaplamalar / Miktar İçeren Problemler	1	0	0	0
Asitler ve Bazlar	1	1	0	100
Karışımların Sınıflandırılması	1	0	0	0
<b>Biyoloji</b>	0	0	0	0
Küçük Moleküllerin Taşınması	1	0	0	0
Enzimler	1	0	0	0
Canlıların Sınıflandırılması (Genel Özellikler)	1	0	1	0
Mayoz	1	0	0	0
Cinsiyete Bağlı Kalıtım	1	0	0	0
Ekosistemde Madde ve Enerji Akışı	1	0	1	0

## BİLGİ SARMAL TG TYT 3

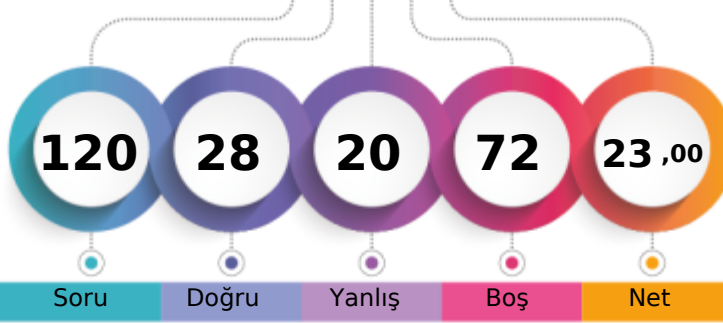

209,610 % 72,93

MANİSA / YUNUSEMRE  
KEP AKADEMİ11 - 0  
YAĞMUR İĞİDİR

1. Öğrenci

Sizin yeriniz  
(162410.)

Sonuncu Öğrenci

Soru Doğru Yanlış Boş Net

Şube Kurum İlçe İl Genel

Öğrenci Sıra No 2 42 442 2473 162410 % 72,93

Sınava Katılan Öğrenci Sayısı 2 49 531 3169 222708

		Soru	Doğru	Yanlış	Boş	Net	Başarı
<b>TYT Türkçe</b>		40	17	12	11	14,00	% 35
Cevap Anahtarı	A	CBBCBBADEDECBEADDCCEDCCDCDAEDBADCBAD					
Cevaplarınız		eBdBacbc CBEeDD Ecedc D D DbdBADCe					

	S	D	Y	B%
<b>Türkçe</b>	0	0	0	0
Metne Sözcük Yerleştirme	1	0	1	0
Sözcükte Anlam	3	2	1	67
CÜMLENİN ANLAMI VE YORUMU	1	1	0	100
İki Cümleyi Birleştirme	1	0	1	0
İki Cümleyi Karşılaştırma	1	0	1	0
Parçadaki Cümlelerin İçerik ve Özellikleri	1	0	1	0
Ses Bilgisi - Karma	1	0	0	0
Çekim Ekleri ve Türleri	1	0	0	0
Filimsiler - Karma	1	0	0	0
Noktalama İşaretleri - Karma	3	2	0	67
Bitişik ve Ayrı Yazılan Kelimeler	1	1	0	100
Yazım Kuralları - Karma	1	0	1	0
ANLATIM TEKNİKLERİ VE DÜŞÜNCEYİ GELİŞTİRME YOLLARI	1	1	0	100
Paragrafa Cümle Yerleştirme	1	1	0	100
Paragrafta Anlatım Akışını Bozan Cümle	1	0	0	0
Paragraf İkiye Ayırma	1	0	0	0
Paragrafa Özgü Soru Kökü	5	3	0	60
Diyalogta Boş Bırakılan Yerleri Tamamlama	1	1	0	100
Paragrafın Yorumlanması	8	1	4	13
Paragrafta Yardımcı Düşünceler	4	2	2	50
Paragrafın Karşılık Olduğu Soruyu Belirleme	2	1	0	50
Söz Öbeklerinde Anlam	1	1	0	100
Paragrafta Ana Düşünce (Ana Fikir)	2	1	0	50
Diyalogun Yorumlanması	1	1	0	100

		Soru	Doğru	Yanlış	Boş	Net	Başarı
Tarih-1		5	1	3	1	0,25	% 5
Coğrafya-1		5	3	0	2	3,00	% 60
Felsefe		5	3	1	1	2,75	% 55
Din Kült. ve Ahl. Bil.		5	4	0	1	4,00	% 80
Felsefe (Seçmeli)		5	0	0	5	0,00	% 0
<b>TYT Sosyal</b>		20	11	4	5	10,00	% 50
Cevap Anahtarı	A	DCABECEADDCDECAAAADECCCBAD					
Cevaplarınız		D eab ADCD CeA ADEC					

	S	D	Y	B%
<b>Tarih-1</b>	0	0	0	0
Kavimler Göçü'nün sebep ve sonuçlarını siyasi ve sosyal açılardan analiz eder.	1	1	0	100
İstanbul'un fetih sürecini sebepleri ve stratejik sonuçları açısından analiz eder.	1	0	0	0
Osmanlı Devleti'nde modern ordu teşkilatı ve yurttaş askerliğine yönelik düzenlemelerin siyasi ve sosyal boyutlarını a	1	0	1	0
I. Dünya Savaşı sürecinde Osmanlı Devleti'nin durumunu siyasi, askeri ve sosyal açılardan analiz eder.	1	0	1	0
Çağdaşlaşan Türkiye'nin temeli olan Atatürk ilkelerini kavrar.	1	0	1	0
Siyasi alanda meydana gelen gelişmeleri kavrar.	1	0	1	0
<b>Coğrafya-1</b>	0	0	0	0
Dünya'nın Yıllık Hareketi ve Sonuçları	1	0	0	0
Yeryüzündeki İklim Tipleri	1	0	0	0
Dünyada Nüfusun Dağılışı	1	1	0	100
Bölge ve Bölge Türleri	1	1	0	100
Afetlerin Genel Özellikleri	1	1	0	100
<b>Felsefe</b>	0	0	0	0
Felsefi Düşünce	1	1	0	100
Ahlak Felsefesi	1	0	0	0
MS 2. Yüzyıl - MS 15. Yüzyıl Filozoflarının Felsefi Görüşleri	1	1	0	100
Sanat Felsefesi	1	0	1	0
MÖ 6. Yüzyıl - MS 2. Yüzyıl Filozoflarının Felsefi Görüşleri	1	1	0	100
<b>Din Kült. ve Ahl. Bil.</b>	0	0	0	0
Ahlaki Tutum ve Davranışlar	1	0	0	0
İslam ve İbadet	1	1	0	100

		Soru	Doğru	Yanlış	Boş	Net	Başarı
Matematik-1		30	0	1	29	-0,25	% 0
Geometri		10	0	0	10	0,00	% 0
<b>TYT Matematik</b>		40	0	1	39	-0,25	% 0
Cevap Anahtarı	A	CDADACDDBEADEEBBCBEECCBECCBCACBEBDBEBC					
Cevaplarınız		e					

	S	D	Y	B%
<b>Matematik-1</b>	0	0	0	0
Rasyonel Sayılar	1	0	1	0
Ondalık Sayılar	1	0	0	0
Üslü İfadeler	1	0	0	0
Kökü İfadeler	1	0	0	0
Dört İşlem Yeteneği	1	0	0	0
Aralık Kavramı ve Basit Eşitsizlikler	1	0	0	0
Tek ve Çift Sayılar	1	0	0	0
Rutin Olmayan Problemler	2	0	0	0
Sayı Problemleri	6	0	0	0
Fonksiyonlarda İşlemler	1	0	0	0
Önemler ve Bileşik Önemler	1	0	0	0
Küme Kavramı ve Kümelerde İşlemler	1	0	0	0
SAYILAR	1	0	0	0
Bölünebilme Kuralları	1	0	0	0
Sayı Basamakları	1	0	0	0
Merkezî Eğitim ve Yayılım Ölçüleri	1	0	0	0
Yüzde, Kar-Zarar Problemleri	1	0	0	0
Hareket Problemleri	1	0	0	0
Kesir Problemleri	1	0	0	0
Grafik Problemleri	1	0	0	0

		Soru	Doğru	Yanlış	Boş	Net	Başarı
Fizik		7	0	2	5	-0,50	% 0
Kimya		7	0	1	6	-0,25	% 0
Biyoloji		6	0	0	6	0,00	% 0
<b>TYT Fen</b>		20	0	3	17	-0,75	% 0
Cevap Anahtarı	A	EBAADDDCDBEABEBCDCEBA					
Cevaplarınız		e c d					

	S	D	Y	B%
<b>Fizik</b>	0	0	0	0
Basınç ve basınç kuvveti kavramlarının katı, durgun sıvı ve gazlarda bağlı olduğu değişkenleri açıklar.	1	0	0	0
Katı maddedeki enerji iletim hızını etkileyen değişkenleri analiz eder.	1	0	1	0
Küresel aynalarda görüntü oluşumunu ve özelliklerini açıklar.	1	0	0	0
Üreteçlerin seri ve paralel bağlanma gerekliliklerini açıklar.	1	0	1	0
Öteleme kinetik enerjisi, yer çekimi potansiyel enerjisi ve esneklik potansiyel enerjisinin bağlı olduğu değişkenleri ana	1	0	0	0
Akım ve Manyetik Alan	1	0	0	0
Ortam derinliği ile su dalgalarının yayılma hızını ilişkilendirir.	1	0	0	0
<b>Kimya</b>	0	0	0	0
Kimyanın Sembolik Dili	1	0	1	0
Elementlerin Sınıflandırılması	1	0	0	0
Zayıf Etkileşimler / Van der Waals Kuvvetleri	1	0	0	0
Sıvılar	1	0	0	0
Kimyasal Hesaplamalar / Miktar İçeren Problemler	1	0	0	0
Asitler ve Bazlar	1	0	0	0
Karışımların Sınıflandırılması	1	0	0	0
<b>Biyoloji</b>	0	0	0	0
Küçük Moleküllerin Taşınması	1	0	0	0
Enzimler	1	0	0	0
Canlıların Sınıflandırılması (Genel Özellikler)	1	0	0	0
Mayoz	1	0	0	0
Cinsiyete Bağlı Kalıtım	1	0	0	0
Ekosistemde Madde ve Enerji Akışı	1	0	0	0



## BİLGİ SARMAL TG TYT 3

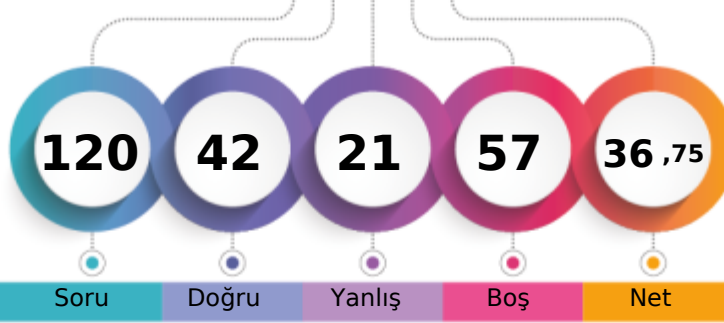

249,818 % 52,25

MANİSA / YUNUSEMRE  
KEP AKADEMİ11A - 0  
LARA SOLAK

1. Öğrenci

Sizin yeriniz  
(116363.)

Sonuncu Öğrenci

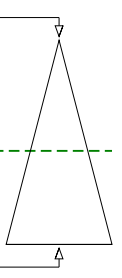

Soru Doğru Yanlış Boş Net

Şube Kurum İlçe İl Genel

Öğrenci Sıra No 1 26 338 1819 116363 % 52,25

Sınava Katılan Öğrenci Sayısı 1 49 531 3169 222708

		Soru	Doğru	Yanlış	Boş	Net	Başarı	
<b>TYT Türkçe</b>		40	28	9	3	25,75	% 64	
Cevap Anahtarı	A	CBCDBCBADEDECBEADDCCEDCCDCDCDAEDBADCAABD						
Cevaplarınız		CBCDBCcaAD aECBEddDCCeCaCaDCDbe DEDeADCAa						

	S	D	Y	B	%
<b>Türkçe</b>	0	0	0	0	0
Metne Sözcük Yerleştirme	1	1	0	100	
Sözcükte Anlam	3	3	0	100	
CÜMLENİN ANLAMI VE YORUMU	1	1	0	100	
İki Cümleyi Birleştirme	1	1	0	100	
İki Cümleyi Karşılaştırma	1	0	1	0	
Parçadaki Cümlelerin İçerik ve Özellikleri	1	1	0	100	
Ses Bilgisi - Karma	1	1	0	100	
Çekim Ekleri ve Türleri	1	0	0	0	
Filimsiler - Karma	1	0	1	0	
Noktalama İşaretleri - Karma	3	3	0	100	
Bitişik ve Ayrı Yazılan Kelimeler	1	1	0	100	
Yazım Kuralları - Karma	1	0	1	0	
ANLATIM TEKNİKLERİ VE DÜŞÜNCEYİ GELİŞTİRME YOLLARI	1	1	0	100	
Paragrafa Cümle Yerleştirme	1	1	0	100	
Paragrafta Anlatım Akışını Bozan Cümle	1	1	0	100	
Paragraf İkiye Ayırma	1	1	0	100	
Paragrafa Özgü Soru Kökü	5	3	1	60	
Diyalogta Boş Bırakılan Yerleri Tamamlama	1	1	0	100	
Paragrafın Yorumlanması	8	4	3	50	
Paragrafta Yardımcı Düşünceler	4	4	0	100	
Paragrafın Karşılık Olduğu Soruyu Belirleme	2	1	1	50	
Söz Öbeklerinde Anlam	1	0	1	0	
Paragrafta Ana Düşünce (Ana Fikir)	2	1	0	50	
Diyalogun Yorumlanması	1	1	0	100	

	Soru	Doğru	Yanlış	Boş	Net	Başarı
Tarih-1	5	1	3	1	0,25	% 5
Coğrafya-1	5	2	2	1	1,50	% 30
Felsefe	5	3	2	0	2,50	% 50
Din Kül. ve Ahl. Bil.	5	3	1	1	2,75	% 55
Felsefe (Seçmeli)	5	0	0	5	0,00	% 0
<b>TYT Sosyal</b>	<b>20</b>	<b>9</b>	<b>8</b>	<b>3</b>	<b>7,00</b>	<b>% 35</b>
Cevap Anahtarı	A	DCABECEADDCDECAAAADECCCBAD				
Cevaplarınız		aee Edd DCDaCeA ADEd				

	S	D	Y	B	%
<b>Tarih-1</b>	0	0	0	0	0
Kavimler Göçü'nün sebep ve sonuçlarını siyasi ve sosyal açılarından analiz eder.	1	0	1	0	
İstanbul'un fetih sürecini sebepleri ve stratejik sonuçları açısından analiz eder.	1	0	1	0	
Osmanlı Devleti'nde modern ordu teşkilatı ve yurttaş askerliğine yönelik düzenlemelerin siyasi ve sosyal boyutlarını a	1	0	1	0	
I. Dünya Savaşı sürecinde Osmanlı Devleti'nin durumunu siyasi, askeri ve sosyal açılarından analiz eder.	1	0	0	0	
Çağdaşlaşan Türkiye'nin temeli olan Atatürk ilkelerini kavrar.	1	1	0	100	
Siyasi alanda meydana gelen gelişmeleri kavrar.	1	1	0	100	
<b>Coğrafya-1</b>	0	0	0	0	0
Dünya'nın Yıllık Hareketi ve Sonuçları	1	0	1	0	
Yeryüzündeki İklim Tipleri	1	0	1	0	
Dünyada Nüfusun Dağılışı	1	0	0	0	
Bölge ve Bölge Türleri	1	1	0	100	
Afetlerin Genel Özellikleri	1	1	0	100	
<b>Felsefe</b>	0	0	0	0	0
Felsefi Düşünce	1	1	0	100	
Ahlak Felsefesi	1	0	1	0	
MS 2. Yüzyıl - MS 15. Yüzyıl Filozoflarının Felsefi Görüşleri	1	1	0	100	
Sanat Felsefesi	1	0	1	0	
MÖ 6. Yüzyıl - MS 2. Yüzyıl Filozoflarının Felsefi Görüşleri	1	1	0	100	
<b>Din Kül. ve Ahl. Bil.</b>	0	0	0	0	0
Ahlaki Tutum ve Davranışlar	1	0	0	0	
İslam ve İbadet	1	1	0	100	

		Soru	Doğru	Yanlış	Boş	Net	Başarı
Matematik-1		30	0	2	28	-0,50	% 0
Geometri		10	0	0	10	0,00	% 0
<b>TYT Matematik</b>		<b>40</b>	<b>0</b>	<b>2</b>	<b>38</b>	<b>-0,50</b>	<b>% 0</b>
Cevap Anahtarı	A	CDADACDDBEADEEBCEBCECCBECCBCACBEBDBEBC					
Cevaplarınız		b e					

	S	D	Y	B	%
<b>Matematik-1</b>	0	0	0	0	0
Rasyonel Sayılar	1	0	0	0	
Ondalık Sayılar	1	0	0	0	
Üslü İfadeler	1	0	0	0	
Kökü İfadeler	1	0	0	0	
Dört İşlem Yeteneği	1	0	0	0	
Aralık Kavramı ve Basit Eşitsizlikler	1	0	0	0	
Tek ve Çift Sayılar	1	0	0	0	
Rutin Olmayan Problemler	2	0	0	0	
Sayı Problemleri	6	0	0	0	
Fonksiyonlarda İşlemler	1	0	0	0	
Önemler ve Bileşik Önemler	1	0	0	0	
Küme Kavramı ve Kümelerde İşlemler	1	0	1	0	
SAYILAR	1	0	0	0	
Bölünebilme Kuralları	1	0	0	0	
Sayı Basamakları	1	0	0	0	
Merkezî Eğitim ve Yayılım Ölçüleri	1	0	0	0	
Yüde, Kar-Zarar Problemleri	1	0	0	0	
Hareket Problemleri	1	0	0	0	
Kesir Problemleri	1	0	0	0	
Grafik Problemleri	1	0	0	0	

		Soru	Doğru	Yanlış	Boş	Net	Başarı
Fizik		7	2	1	4	1,75	% 25
Kimya		7	2	0	5	2,00	% 29
Biyoloji		6	1	1	4	0,75	% 13
<b>TYT Fen</b>		<b>20</b>	<b>5</b>	<b>2</b>	<b>13</b>	<b>4,50</b>	<b>% 23</b>
Cevap Anahtarı	A	EBAADDDCDBEABEBCDCEBA					
Cevaplarınız		EB eC E a A					

	S	D	Y	B	%
<b>Fizik</b>	0	0	0	0	0
Basınç ve basınç kuvveti kavramlarının katı, durgun sıvı ve gazlarda bağlı olduğu değişkenleri açıklar.	1	1	0	100	
Katı maddedeki enerji iletim hızını etkileyen değişkenleri analiz eder.	1	1	0	100	
Küresel aynalarda görüntü oluşumunu ve özelliklerini açıklar.	1	0	0	0	
Üreteçlerin seri ve paralel bağlanma gerekliliklerini açıklar.	1	0	0	0	
Öteleme kinetik enerjisi, yer çekimi potansiyel enerjisi ve esneklik potansiyel enerjisinin bağlı olduğu değişkenleri ana	1	0	0	0	
Akım ve Manyetik Alan	1	0	0	0	
Ortam derinliği ile su dalgalarının yayılma hızını ilişkilendirir.	1	0	1	0	
<b>Kimya</b>	0	0	0	0	0
Kimyanın Sembolik Dili	1	1	0	100	
Elementlerin Sınıflandırılması	1	0	0	0	
Zayıf Etkileşimler / Van der Waals Kuvvetleri	1	0	0	0	
Sıvılar	1	1	0	100	
Kimyasal Hesaplamalar / Miktar İçeren Problemler	1	0	0	0	
Asitler ve Bazlar	1	0	0	0	
Karışımların Sınıflandırılması	1	0	0	0	
<b>Biyoloji</b>	0	0	0	0	0
Küçük Moleküllerin Taşınması	1	0	0	0	
Enzimler	1	0	0	0	
Canlıların Sınıflandırılması (Genel Özellikler)	1	0	1	0	
Mayoz	1	0	0	0	
Cinsiyete Bağlı Kalıtım	1	0	0	0	
Ekosistemde Madde ve Enerji Akışı	1	1	0	100	

## BİLGİ SARMAL TG TYT 3

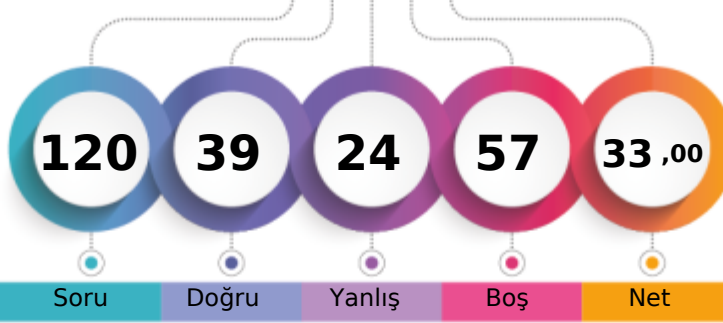

239,538 % 57,66

MANİSA / YUNUSEMRE  
KEP AKADEMİ12 - 0  
AHMET KAAN SESLİ

1. Öğrenci

Sizin yeriniz  
(128416.)

Sonuncu Öğrenci

Soru Doğru Yanlış Boş Net

Şube Kurum İlçe İl Genel

Öğrenci Sıra No 8 33 368 1981 128416 % 57,66

Sınava Katılan Öğrenci Sayısı 11 49 531 3169 222708

	Soru	Doğru	Yanlış	Boş	Net	Başarı
<b>TYT Türkçe</b>	<b>40</b>	<b>21</b>	<b>15</b>	<b>4</b>	<b>17,25</b>	<b>% 43</b>
Cevap Anahtarı	B	CBDCBABCDECEBADDCCEDCCDCDCADEDBADCBADDE				
Cevaplarınız		CBDCaebC ECEceaeCeEaCCDaDCDdaceBADCAa				

	S	D	Y	B%
<b>Türkçe</b>	<b>0</b>	<b>0</b>	<b>0</b>	<b>0</b>
Metne Sözcük Yerleştirme	1	1	0	100
Sözcükte Anlam	3	3	0	100
CÜMLENİN ANLAMI VE YORUMU	1	1	0	100
İki Cümleyi Birleştirme	1	1	0	100
İki Cümleyi Karşılaştırma	1	0	1	0
Parçadaki Cümlelerin İçerik ve Özellikleri	1	0	1	0
Ses Bilgisi - Karma	1	0	0	0
Çekim Ekleri ve Türleri	1	0	0	0
Filimsiler - Karma	1	0	0	0
Noktalama İşaretleri - Karma	3	2	1	67
Bitişik ve Ayrı Yazılan Kelimeler	1	0	1	0
Yazım Kuralları - Karma	1	0	1	0
ANLATIM TEKNİKLERİ VE DÜŞÜNCEYİ GELİŞTİRME YOLLARI	1	0	1	0
Paragrafa Cümle Yerleştirme	1	0	1	0
Paragrafta Anlatım Akışını Bozan Cümle	1	1	0	100
Paragraf İkiye Ayırma	1	0	1	0
Paragrafa Özgü Soru Kökü	5	3	2	60
Diyalogta Boş Bırakılan Yerleri Tamamlama	1	1	0	100
Paragrafın Yorumlanması	8	3	4	38
Paragrafta Yardımcı Düşünceler	4	4	0	100
Paragrafın Karşılık Olduğu Soruyu Belirleme	2	2	0	100
Söz Öbeklerinde Anlam	1	1	0	100
Paragrafta Ana Düşünce (Ana Fikir)	2	0	2	0
Diyalogun Yorumlanması	1	0	1	0

	Soru	Doğru	Yanlış	Boş	Net	Başarı
<b>Tarih-1</b>	<b>5</b>	<b>2</b>	<b>2</b>	<b>1</b>	<b>1,50</b>	<b>% 30</b>
<b>Coğrafya-1</b>	<b>5</b>	<b>2</b>	<b>1</b>	<b>2</b>	<b>1,75</b>	<b>% 35</b>
<b>Felsefe</b>	<b>5</b>	<b>3</b>	<b>1</b>	<b>1</b>	<b>2,75</b>	<b>% 55</b>
<b>Din Kült. ve Ahl. Bil.</b>	<b>5</b>	<b>4</b>	<b>1</b>	<b>0</b>	<b>3,75</b>	<b>% 75</b>
<b>Felsefe (Seçmeli)</b>	<b>5</b>	<b>0</b>	<b>0</b>	<b>5</b>	<b>0,00</b>	<b>% 0</b>
<b>TYT Sosyal</b>	<b>20</b>	<b>11</b>	<b>5</b>	<b>4</b>	<b>9,75</b>	<b>% 49</b>
Cevap Anahtarı	B	ABEDCADCCCECAAEDDECAABADCC				
Cevaplarınız		deED A C cCdAE DEaAA				

	S	D	Y	B%
<b>Tarih-1</b>	<b>0</b>	<b>0</b>	<b>0</b>	<b>0</b>
Kavimler Göçü'nün sebep ve sonuçlarını siyasi ve sosyal açılarından analiz eder.	1	1	0	100
İstanbul'un fetih sürecini sebepleri ve stratejik sonuçları açısından analiz eder.	1	0	0	0
Osmanlı Devleti'nde modern ordu teşkilatı ve yurttaş askerliğine yönelik düzenlemelerin siyasi ve sosyal boyutlarını a	1	0	1	0
I. Dünya Savaşı sürecinde Osmanlı Devleti'nin durumunu siyasi, askeri ve sosyal açılarından analiz eder.	1	0	1	0
Çağdaşlaşan Türkiye'nin temeli olan Atatürk ilkelerini kavrar.	1	1	0	100
Siyasi alanda meydana gelen gelişmeleri kavrar.	1	1	0	100
<b>Coğrafya-1</b>	<b>0</b>	<b>0</b>	<b>0</b>	<b>0</b>
Dünya'nın Yıllık Hareketi ve Sonuçları	1	0	0	0
Yeryüzündeki İklim Tipleri	1	0	1	0
Dünyada Nüfusun Dağılışı	1	1	0	100
Bölge ve Bölge Türleri	1	0	0	0
Afetlerin Genel Özellikleri	1	1	0	100
<b>Felsefe</b>	<b>0</b>	<b>0</b>	<b>0</b>	<b>0</b>
Felsefi Düşünce	1	0	0	0
Ahlak Felsefesi	1	1	0	100
MS 2. Yüzyıl - MS 15. Yüzyıl Filozoflarının Felsefi Görüşleri	1	1	0	100
Sanat Felsefesi	1	0	1	0
MÖ 6. Yüzyıl - MS 2. Yüzyıl Filozoflarının Felsefi Görüşleri	1	1	0	100
<b>Din Kült. ve Ahl. Bil.</b>	<b>0</b>	<b>0</b>	<b>0</b>	<b>0</b>
Ahlaki Tutum ve Davranışlar	1	1	0	100
İslam ve İbadet	1	1	0	100

	Soru	Doğru	Yanlış	Boş	Net	Başarı
<b>Matematik-1</b>	<b>30</b>	<b>3</b>	<b>0</b>	<b>27</b>	<b>3,00</b>	<b>% 10</b>
<b>Geometri</b>	<b>10</b>	<b>0</b>	<b>0</b>	<b>10</b>	<b>0,00</b>	<b>% 0</b>
<b>TYT Matematik</b>	<b>40</b>	<b>3</b>	<b>0</b>	<b>37</b>	<b>3,00</b>	<b>% 8</b>
Cevap Anahtarı	B	ADACDDDDCADEEBCEBCEBEECCBECCCBCEBEBDBEBECCA				
Cevaplarınız		D C C				

	S	D	Y	B%
<b>Matematik-1</b>	<b>0</b>	<b>0</b>	<b>0</b>	<b>0</b>
Rasyonel Sayılar	1	1	0	100
Ondalık Sayılar	1	0	0	0
Üslü İfadeler	1	0	0	0
Kökü İfadeler	1	0	0	0
Dört İşlem Yeteneği	1	0	0	0
Aralık Kavramı ve Basit Eşitsizlikler	1	0	0	0
Tek ve Çift Sayılar	1	0	0	0
Rutin Olmayan Problemler	2	1	0	50
Sayı Problemleri	6	1	0	17
Fonksiyonlarda İşlemler	1	0	0	0
Önemler ve Bileşik Önemler	1	0	0	0
Küme Kavramı ve Kümelerde İşlemler	1	0	0	0
SAYILAR	1	0	0	0
Bölünebilme Kuralları	1	0	0	0
Sayı Basamakları	1	0	0	0
Merkezi Eğitim ve Yayılım Ölçüleri	1	0	0	0
Yüde, Kar-Zarar Problemleri	1	0	0	0
Hareket Problemleri	1	0	0	0
Kesir Problemleri	1	0	0	0
Grafik Problemleri	1	0	0	0

	Soru	Doğru	Yanlış	Boş	Net	Başarı
<b>Fizik</b>	<b>7</b>	<b>3</b>	<b>3</b>	<b>1</b>	<b>2,25</b>	<b>% 32</b>
<b>Kimya</b>	<b>7</b>	<b>0</b>	<b>0</b>	<b>7</b>	<b>0,00</b>	<b>% 0</b>
<b>Biyoloji</b>	<b>6</b>	<b>1</b>	<b>1</b>	<b>4</b>	<b>0,75</b>	<b>% 13</b>
<b>TYT Fen</b>	<b>20</b>	<b>4</b>	<b>4</b>	<b>12</b>	<b>3,00</b>	<b>% 15</b>
Cevap Anahtarı	B	AADDDBEBEABECDECBADC				
Cevaplarınız		Aca cBE e A				

	S	D	Y	B%
<b>Fizik</b>	<b>0</b>	<b>0</b>	<b>0</b>	<b>0</b>
Basınç ve basınç kuvveti kavramlarının katı, durgun sıvı ve gazlarda bağlı olduğu değişkenleri açıklar.	1	1	0	100
Katı maddedeki enerji iletim hızını etkileyen değişkenleri analiz eder.	1	1	0	100
Küresel aynalarda görüntü oluşumunu ve özelliklerini açıklar.	1	1	0	100
Üreteçlerin seri ve paralel bağlanma gerekliliklerini açıklar.	1	0	1	0
Öteleme kinetik enerjisi, yer çekimi potansiyel enerjisi ve esneklik potansiyel enerjisinin bağlı olduğu değişkenleri ana	1	0	1	0
Akım ve Manyetik Alan	1	0	0	0
Ortam derinliği ile su dalgalarının yayılma hızını ilişkilendirir.	1	0	1	0
<b>Kimya</b>	<b>0</b>	<b>0</b>	<b>0</b>	<b>0</b>
Kimyanın Sembolik Dili	1	0	0	0
Elementlerin Sınıflandırılması	1	0	0	0
Zayıf Etkileşimler / Van der Waals Kuvvetleri	1	0	0	0
Sıvılar	1	0	0	0
Kimyasal Hesaplamalar / Miktar İçeren Problemler	1	0	0	0
Asitler ve Bazlar	1	0	0	0
Karışımların Sınıflandırılması	1	0	0	0
<b>Biyoloji</b>	<b>0</b>	<b>0</b>	<b>0</b>	<b>0</b>
Küçük Moleküllerin Taşınması	1	0	0	0
Enzimler	1	0	0	0
Canlıların Sınıflandırılması (Genel Özellikler)	1	0	1	0
Mayoz	1	0	0	0
Cinsiyete Bağlı Kalıtım	1	0	0	0
Ekosistemde Madde ve Enerji Akışı	1	1	0	100

BİLGİ SARMAL TG TYT 3



290,105 % 33,22

MANİSA / YUNUSEMRE  
KEP AKADEMİ

12 - 0  
AYŞE GÜL AĞIRBAŞ

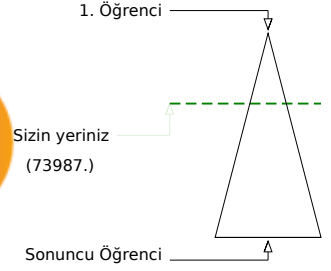
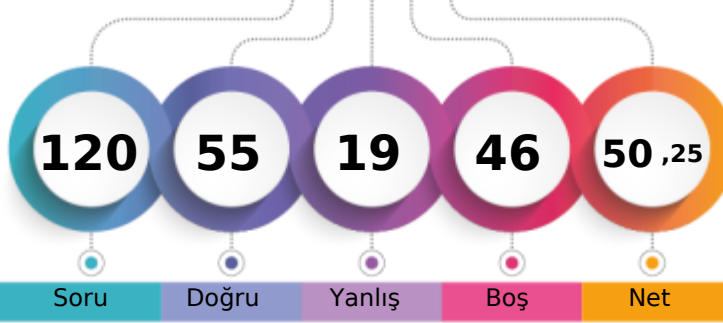

Soru Doğru Yanlış Boş Net

	Şube	Kurum	İlçe	İl	Genel
Öğrenci Sıra No	2	7	191	1133	73987 % 33,22
Sınava Katılan Öğrenci Sayısı	11	49	531	3169	222708

	Soru	Doğru	Yanlış	Boş	Net	Başarı
<b>TYT Türkçe</b>	<b>40</b>	<b>31</b>	<b>8</b>	<b>1</b>	<b>29,00</b>	<b>% 73</b>
Cevap Anahtarı	B CBDCBABCDECEBEADDCEDCCDCDCDADEDBADCBADDE					
Cevaplarınız	CdDCBABCbECBEADDCdEDCCDcbBdCDeBbADCA DDA					

	S	D	Y	B%
<b>Türkçe</b>	<b>0</b>	<b>0</b>	<b>0</b>	<b>0</b>
Metne Sözcük Yerleştirme	1	1	0	100
Sözcükte Anlam	3	2	1	67
CÜMLENİN ANLAMI VE YORUMU	1	1	0	100
İki Cümleyi Birleştirme	1	1	0	100
İki Cümleyi Karşılaştırma	1	1	0	100
Parçadaki Cümlelerin İçerik ve Özellikleri	1	1	0	100
Ses Bilgisi - Karma	1	1	0	100
Çekim Ekleri ve Türleri	1	0	1	0
Filimsiler - Karma	1	0	1	0
Noktalama İşaretleri - Karma	3	3	0	100
Bitişik ve Ayrı Yazılan Kelimeler	1	1	0	100
Yazım Kuralları - Karma	1	1	0	100
ANLATIM TEKNİKLERİ VE DÜŞÜNCEYİ GELİŞTİRME YOLLARI	1	1	0	100
Paragrafa Cümle Yerleştirme	1	1	0	100
Paragrafta Anlatım Akışını Bozan Cümle	1	1	0	100
Paragraf İkiye Ayırma	1	0	1	0
Paragrafa Özgü Soru Kökü	5	1	4	20
Diyalogta Boş Bırakılan Yerleri Tamamlama	1	1	0	100
Paragrafın Yorumlanması	8	7	0	88
Paragrafta Yardımcı Düşünceler	4	3	1	75
Paragrafın Karşılık Olduğu Soruyu Belirleme	2	1	1	50
Söz Öbeklerinde Anlam	1	1	0	100
Paragrafta Ana Düşünce (Ana Fikir)	2	1	1	50
Diyalogun Yorumlanması	1	0	1	0

	Soru	Doğru	Yanlış	Boş	Net	Başarı
<b>Matematik-1</b>	<b>30</b>	<b>5</b>	<b>3</b>	<b>22</b>	<b>4,25</b>	<b>% 14</b>
Geometri	10	0	0	10	0,00	% 0
<b>TYT Matematik</b>	<b>40</b>	<b>5</b>	<b>3</b>	<b>32</b>	<b>4,25</b>	<b>% 11</b>
Cevap Anahtarı	B ADACDDDDCADEEBCBCEBEECCBCECCBCEBEBEBDBEBCCA					
Cevaplarınız	eAb DC aC C					

	S	D	Y	B%
<b>Matematik-1</b>	<b>0</b>	<b>0</b>	<b>0</b>	<b>0</b>
Rasyonel Sayılar	1	1	0	100
Ondalık Sayılar	1	1	0	100
Üslü İfadeler	1	0	0	0
Kökü İfadeler	1	0	1	0
Dört İşlem Yeteneği	1	1	0	100
Aralık Kavramı ve Basit Eşitsizlikler	1	0	1	0
Tek ve Çift Sayılar	1	0	0	0
Rutin Olmayan Problemler	2	0	0	0
Sayı Problemleri	6	2	1	33
Fonksiyonlarda İşlemler	1	1	0	0
Önemler ve Bileşik Önemler	1	0	0	0
Küme Kavramı ve Kümelerde İşlemler	1	0	0	0
SAYILAR	1	0	0	0
Bölünebilme Kuralları	1	0	0	0
Sayı Basamakları	1	0	0	0
Merkezî Eğitim ve Yayılım Ölçüleri	1	0	0	0
Yüzde, Kar-Zarar Problemleri	1	0	0	0
Hareket Problemleri	1	0	0	0
Kesir Problemleri	1	0	0	0
Grafik Problemleri	1	0	0	0

	Soru	Doğru	Yanlış	Boş	Net	Başarı
<b>Tarih-1</b>	<b>5</b>	<b>2</b>	<b>2</b>	<b>1</b>	<b>1,50</b>	<b>% 30</b>
Coğrafya-1	5	4	1	0	3,75	% 75
Felsefe	5	4	1	0	3,75	% 75
Din Kül. ve Ahl. Bil.	5	5	0	0	5,00	% 100
Felsefe (Seçmeli)	5	0	0	5	0,00	% 0
<b>TYT Sosyal</b>	<b>20</b>	<b>15</b>	<b>4</b>	<b>1</b>	<b>14,00</b>	<b>% 70</b>
Cevap Anahtarı	B ABEDCADCCCECAAEDDECAABADCC					
Cevaplarınız	A EaaADCdECcAEDDECAA					

	S	D	Y	B%
<b>Tarih-1</b>	<b>0</b>	<b>0</b>	<b>0</b>	<b>0</b>
Kavimler Göçü'nün sebep ve sonuçlarını siyasi ve sosyal açılarından analiz eder.	1	0	1	0
İstanbul'un fetih sürecini sebepleri ve stratejik sonuçları açısından analiz eder.	1	0	1	0
Osmanlı Devleti'nde modern ordu teşkilatı ve yurttaş askerliğine yönelik düzenlemelerin siyasi ve sosyal boyutlarını a	1	1	0	100
I. Dünya Savaşı sürecinde Osmanlı Devleti'nin durumunu siyasi, askeri ve sosyal açılarından analiz eder.	1	0	0	0
Çağdaşlaşan Türkiye'nin temeli olan Atatürk ilkelerini kavrar.	1	1	0	100
Siyasi alanda meydana gelen gelişmeleri kavrar.	1	1	0	100
<b>Coğrafya-1</b>	<b>0</b>	<b>0</b>	<b>0</b>	<b>0</b>
Dünya'nın Yıllık Hareketi ve Sonuçları	1	0	1	0
Yeryüzündeki İklim Tipleri	1	1	0	100
Dünyada Nüfusun Dağılışı	1	1	0	100
Bölge ve Bölge Türleri	1	1	0	100
Afetlerin Genel Özellikleri	1	1	0	100
<b>Felsefe</b>	<b>0</b>	<b>0</b>	<b>0</b>	<b>0</b>
Felsefi Düşünce	1	1	0	100
Ahlak Felsefesi	1	1	0	100
MS 2. Yüzyıl - MS 15. Yüzyıl Filozoflarının Felsefi Görüşleri	1	1	0	100
Sanat Felsefesi	1	0	1	0
MÖ 6. Yüzyıl - MS 2. Yüzyıl Filozoflarının Felsefi Görüşleri	1	1	0	100
<b>Din Kül. ve Ahl. Bil.</b>	<b>0</b>	<b>0</b>	<b>0</b>	<b>0</b>
Ahlaki Tutum ve Davranışlar	1	1	0	100
İslam ve İbadet	1	1	0	100

	Soru	Doğru	Yanlış	Boş	Net	Başarı
<b>Fizik</b>	<b>7</b>	<b>1</b>	<b>1</b>	<b>5</b>	<b>0,75</b>	<b>% 11</b>
Kimya	7	2	0	5	2,00	% 29
Biyoloji	6	1	3	2	0,25	% 4
<b>TYT Fen</b>	<b>20</b>	<b>4</b>	<b>4</b>	<b>12</b>	<b>3,00</b>	<b>% 15</b>
Cevap Anahtarı	B AADDDBEBAEBECDECBADCB					
Cevaplarınız	Bc B C dBea					

	S	D	Y	B%
<b>Fizik</b>	<b>0</b>	<b>0</b>	<b>0</b>	<b>0</b>
Basınç ve basınç kuvveti kavramlarının katı, durgun sıvı ve gazlarda bağlı olduğu değişkenleri açıklar.	1	0	1	0
Katı maddedeki enerji iletim hızını etkileyen değişkenleri analiz eder.	1	1	0	100
Küresel aynalarda görüntü oluşumunu ve özelliklerini açıklar.	1	0	0	0
Üreteçlerin seri ve paralel bağlanma gerekliliklerini açıklar.	1	0	0	0
Öteleme kinetik enerjisi, yer çekimi potansiyel enerjisi ve esneklik potansiyel enerjisinin bağlı olduğu değişkenleri ana	1	0	0	0
Akım ve Manyetik Alan	1	0	0	0
Ortam derinliği ile su dalgalarının yayılma hızını ilişkilendirir.	1	0	0	0
<b>Kimya</b>	<b>0</b>	<b>0</b>	<b>0</b>	<b>0</b>
Kimyanın Sembolik Dili	1	1	0	100
Elementlerin Sınıflandırılması	1	0	0	0
Zayıf Etkileşimler / Van der Waals Kuvvetleri	1	0	0	0
Sıvılar	1	0	0	0
Kimyasal Hesaplamalar / Miktar İçeren Problemler	1	0	0	0
Asitler ve Bazlar	1	1	0	100
Karışımların Sınıflandırılması	1	0	0	0
<b>Biyoloji</b>	<b>0</b>	<b>0</b>	<b>0</b>	<b>0</b>
Küçük Moleküllerin Taşınması	1	0	0	0
Enzimler	1	0	1	0
Canlıların Sınıflandırılması (Genel Özellikler)	1	0	0	0
Mayoz	1	0	1	0
Cinsiyete Bağlı Kalıtım	1	1	0	100
Ekosistemde Madde ve Enerji Akışı	1	0	1	0

BİLGİ SARMAL TG TYT 3



268,293 % 43,11

MANİSA / YUNUSEMRE  
KEP AKADEMİ

12 - 0  
ELİF AKBOĞA

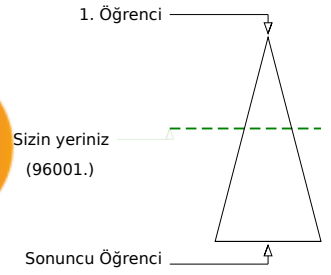
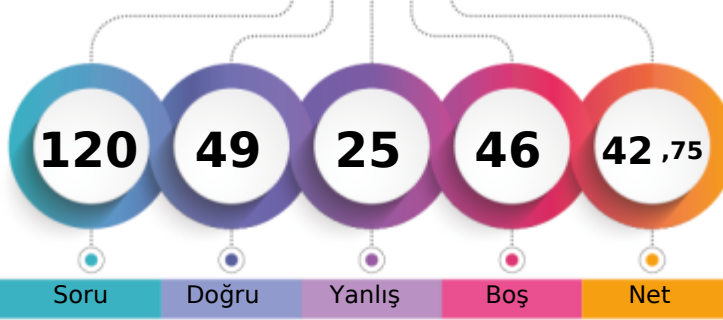

	Şube	Kurum	İlçe	İl	Genel
Öğrenci Sıra No	4	13	274	1505	96001 % 43,11
Sınava Katılan Öğrenci Sayısı	11	49	531	3169	222708

	Soru	Doğru	Yanlış	Boş	Net	Başarı
<b>TYT Türkçe</b>	<b>40</b>	<b>26</b>	<b>11</b>	<b>3</b>	<b>23,25</b>	<b>% 58</b>
Cevap Anahtarı	A CBBCBCEBADECEBEADDCCECCDCDCDAEDBADCBAD					
Cevaplarınız	eBCD CBABeAeCEeA DbbEDCaDbb eADEDBeDCABD					

	S	D	Y	B%
<b>Türkçe</b>	<b>0</b>	<b>0</b>	<b>0</b>	<b>0</b>
Metne Sözcük Yerleştirme	1	0	1	0
Sözcükte Anlam	3	2	0	67
CÜMLENİN ANLAMI VE YORUMU	1	1	0	100
İki Cümleyi Birleştirme	1	1	0	100
İki Cümleyi Karşılaştırma	1	1	0	100
Parçadaki Cümlelerin İçerik ve Özellikleri	1	1	0	100
Ses Bilgisi - Karma	1	0	1	0
Çekim Ekleri ve Türleri	1	1	0	100
Filimsiler - Karma	1	0	1	0
Noktalama İşaretleri - Karma	3	2	1	67
Bitişik ve Ayrı Yazılan Kelimeler	1	1	0	100
Yazım Kuralları - Karma	1	1	0	100
ANLATIM TEKNİKLERİ VE DÜŞÜNCEYİ GELİŞTİRME YOLLARI	1	0	0	0
Paragrafa Cümle Yerleştirme	1	1	0	100
Paragrafta Anlatım Akışını Bozan Cümle	1	0	1	0
Paragraf İkiye Ayırma	1	0	1	0
Paragrafa Özgü Soru Kökü	5	3	1	60
Diyalogta Boş Bırakılan Yerleri Tamamlama	1	1	0	100
Paragrafın Yorumlanması	8	6	2	75
Paragrafta Yardımcı Düşünceler	4	2	2	50
Paragrafın Karşılık Olduğu Soruyu Belirleme	2	1	0	50
Söz Öbeklerinde Anlam	1	0	1	0
Paragrafta Ana Düşünce (Ana Fikir)	2	2	0	100
Diyalogun Yorumlanması	1	1	0	100

	Soru	Doğru	Yanlış	Boş	Net	Başarı
Tarih-1	5	1	4	0	0,00	% 0
Coğrafya-1	5	3	2	0	2,50	% 50
Felsefe	5	5	0	0	5,00	% 100
Din Küll. ve Ahl. Bil.	5	5	0	0	5,00	% 100
Felsefe (Seçmeli)	5	0	0	5	0,00	% 0
<b>TYT Sosyal</b>	<b>20</b>	<b>14</b>	<b>6</b>	<b>0</b>	<b>12,50</b>	<b>% 63</b>
Cevap Anahtarı	A DCABECEADCECAAAADECCCBAD					
Cevaplarınız	aCbdcEbaDCECAAAADEC					

	S	D	Y	B%
<b>Tarih-1</b>	<b>0</b>	<b>0</b>	<b>0</b>	<b>0</b>
Kavimler Göçü'nün sebep ve sonuçlarını siyasi ve sosyal açılardan analiz eder.	1	0	1	0
İstanbul'un fetih sürecini sebepleri ve stratejik sonuçları açısından analiz eder.	1	1	0	100
Osmanlı Devleti'nde modern ordu teşkilatı ve yurttaş askerliğine yönelik düzenlemelerin siyasi ve sosyal boyutlarını a	1	0	1	0
I. Dünya Savaşı sürecinde Osmanlı Devleti'nin durumunu siyasi, askeri ve sosyal açılardan analiz eder.	1	0	1	0
Çağdaşlaşan Türkiye'nin temeli olan Atatürk ilkelerini kavrar.	1	0	1	0
Siyasi alanda meydana gelen gelişmeleri kavrar.	1	0	1	0
<b>Coğrafya-1</b>	<b>0</b>	<b>0</b>	<b>0</b>	<b>0</b>
Dünya'nın Yıllık Hareketi ve Sonuçları	1	0	1	0
Yeryüzündeki İklim Tipleri	1	0	1	0
Dünyada Nüfusun Dağılışı	1	1	0	100
Bölge ve Bölge Türleri	1	1	0	100
Afetlerin Genel Özellikleri	1	1	0	100
<b>Felsefe</b>	<b>0</b>	<b>0</b>	<b>0</b>	<b>0</b>
Felsefi Düşünce	1	1	0	100
Ahlak Felsefesi	1	1	0	100
MS 2. Yüzyıl - MS 15. Yüzyıl Filozoflarının Felsefi Görüşleri	1	1	0	100
Sanat Felsefesi	1	1	0	100
MÖ 6. Yüzyıl - MS 2. Yüzyıl Filozoflarının Felsefi Görüşleri	1	1	0	100
<b>Din Küll. ve Ahl. Bil.</b>	<b>0</b>	<b>0</b>	<b>0</b>	<b>0</b>
Ahlaki Tutum ve Davranışlar	1	1	0	100
İslam ve İbadet	1	1	0	100

	Soru	Doğru	Yanlış	Boş	Net	Başarı
Matematik-1	30	3	4	23	2,00	% 7
Geometri	10	0	1	9	-0,25	% 0
<b>TYT Matematik</b>	<b>40</b>	<b>3</b>	<b>5</b>	<b>32</b>	<b>1,75</b>	<b>% 4</b>
Cevap Anahtarı	A CDADACDDBEADEEBCEBCEBCECCBCECCBACBEBDBEBC					
Cevaplarınız	eDd A d d C c					

	S	D	Y	B%
<b>Matematik-1</b>	<b>0</b>	<b>0</b>	<b>0</b>	<b>0</b>
Rasyonel Sayılar	1	0	1	0
Ondalık Sayılar	1	1	0	100
Üslü İfadeler	1	0	1	0
Kökü İfadeler	1	0	0	0
Dört İşlem Yeteneği	1	1	0	100
Aralık Kavramı ve Basit Eşitsizlikler	1	0	0	0
Tek ve Çift Sayılar	1	0	0	0
Rutin Olmayan Problemler	2	0	0	0
Sayı Problemleri	6	1	1	17
Fonksiyonlarda İşlemler	1	0	0	0
Önemler ve Bileşik Önemler	1	0	0	0
Küme Kavramı ve Kümelerde İşlemler	1	0	0	0
SAYILAR	1	0	0	0
Bölünebilirlik Kuralları	1	0	1	0
Sayı Basamakları	1	0	0	0
Merkezi Eğilim ve Yayılım Ölçüleri	1	0	0	0
Yüde, Kar-Zarar Problemleri	1	0	0	0
Hareket Problemleri	1	0	0	0
Kesir Problemleri	1	0	0	0
Grafik Problemleri	1	0	0	0

	Soru	Doğru	Yanlış	Boş	Net	Başarı
Fizik	7	3	1	3	2,75	% 39
Kimya	7	1	1	5	0,75	% 11
Biyoloji	6	2	1	3	1,75	% 29
<b>TYT Fen</b>	<b>20</b>	<b>6</b>	<b>3</b>	<b>11</b>	<b>5,25</b>	<b>% 26</b>
Cevap Anahtarı	A EBAADDDCDBEAEBCECDCEBA					
Cevaplarınız	EBA ed B b BA					

	S	D	Y	B%
<b>Fizik</b>	<b>0</b>	<b>0</b>	<b>0</b>	<b>0</b>
Basınç ve basınç kuvveti kavramlarının katı, durgun sıvı ve gazlarda bağlı olduğu değişkenleri açıklar.	1	1	0	100
Katı maddedeki enerji iletim hızını etkileyen değişkenleri analiz eder.	1	1	0	100
Küresel aynalarda görüntü oluşumunu ve özelliklerini açıklar.	1	1	0	100
Üreteçlerin seri ve paralel bağlanma gerekliliklerini açıklar.	1	0	0	0
Öteleme kinetik enerjisi, yer çekimi potansiyel enerjisi ve esneklik potansiyel enerjisinin bağlı olduğu değişkenleri ana	1	0	0	0
Akım ve Manyetik Alan	1	0	0	0
Ortam derinliği ile su dalgalarının yayılma hızını ilişkilendirir.	1	0	1	0
<b>Kimya</b>	<b>0</b>	<b>0</b>	<b>0</b>	<b>0</b>
Kimyanın Sembolik Dili	1	0	1	0
Elementlerin Sınıflandırılması	1	0	0	0
Zayıf Etkileşimler / Van der Waals Kuvvetleri	1	0	0	0
Sıvılar	1	0	0	0
Kimyasal Hesaplamalar / Miktar İçeren Problemler	1	0	0	0
Asitler ve Bazlar	1	1	0	100
Karışımların Sınıflandırılması	1	0	0	0
<b>Biyoloji</b>	<b>0</b>	<b>0</b>	<b>0</b>	<b>0</b>
Küçük Moleküllerin Taşınması	1	0	1	0
Enzimler	1	0	0	0
Canlıların Sınıflandırılması (Genel Özellikler)	1	0	0	0
Mayoz	1	0	0	0
Cinsiyete Bağlı Kalıtım	1	1	0	100
Ekosistemde Madde ve Enerji Akışı	1	1	0	100

BİLGİ SARMAL TG TYT 3



274,698 % 40,06

MANİSA / YUNUSEMRE  
KEP AKADEMİ

12 - 0  
ELİF BULKAZ

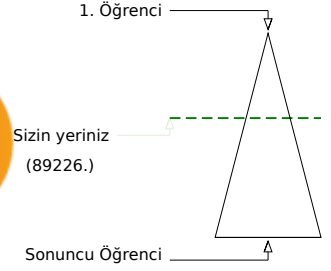
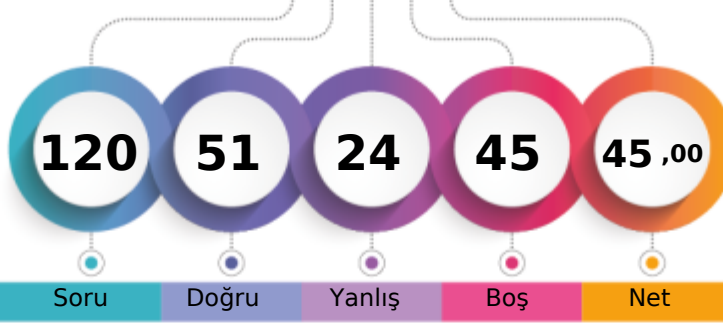

Soru Doğru Yanlış Boş Net

Şube Kurum İlçe İl Genel

Öğrenci Sıra No 3 12 255 1399 89226 % 40,06

Sınava Katılan Öğrenci Sayısı 11 49 531 3169 222708

	Soru	Doğru	Yanlış	Boş	Net	Başarı
<b>TYT Türkçe</b>	<b>40</b>	<b>28</b>	<b>11</b>	<b>1</b>	<b>25,25</b>	<b>% 63</b>
Cevap Anahtarı	A CBBCBBADEDECBEADDCCEDCCDCDCDAEDBADCBAD					
Cevaplarınız	CBBCBBADEaEceEbaDCCEDCDeCeCcaDaDBADCB c					

	S	D	Y	B%
<b>Türkçe</b>	<b>0</b>	<b>0</b>	<b>0</b>	<b>0</b>
Metne Sözcük Yerleştirme	1	1	0	100
Sözcükte Anlam	3	3	0	100
CÜMLENİN ANLAMI VE YORUMU	1	1	0	100
İki Cümleyi Birleştirme	1	1	0	100
İki Cümleyi Karşılaştırma	1	1	0	100
Parçadaki Cümlelerin İçerik ve Özellikleri	1	1	0	100
Ses Bilgisi - Karma	1	1	0	100
Çekim Ekleri ve Türleri	1	0	1	0
Filimsiler - Karma	1	0	1	0
Noktalama İşaretleri - Karma	3	2	1	67
Bitişik ve Ayrı Yazılan Kelimeler	1	1	0	100
Yazım Kuralları - Karma	1	0	1	0
ANLATIM TEKNİKLERİ VE DÜŞÜNCEYİ GELİŞTİRME YOLLARI	1	0	1	0
Paragrafa Cümle Yerleştirme	1	1	0	100
Paragrafta Anlatım Akışını Bozan Cümle	1	1	0	100
Paragraf İkiye Ayırma	1	1	0	100
Paragrafa Özgü Soru Kökü	5	4	1	80
Diyalogta Boş Bırakılan Yerleri Tamamlama	1	1	0	100
Paragrafın Yorumlanması	8	4	3	50
Paragrafta Yardımcı Düşünceler	4	2	2	50
Paragrafın Karşılık Olduğu Soruyu Belirleme	2	2	0	100
Söz Öbeklerinde Anlam	1	0	1	0
Paragrafta Ana Düşünce (Ana Fikir)	2	2	0	100
Diyalogun Yorumlanması	1	1	0	100

	Soru	Doğru	Yanlış	Boş	Net	Başarı
<b>Tarih-1</b>	<b>5</b>	<b>4</b>	<b>1</b>	<b>0</b>	<b>3,75</b>	<b>% 75</b>
<b>Coğrafya-1</b>	<b>5</b>	<b>1</b>	<b>2</b>	<b>2</b>	<b>0,50</b>	<b>% 10</b>
<b>Felsefe</b>	<b>5</b>	<b>3</b>	<b>2</b>	<b>0</b>	<b>2,50</b>	<b>% 50</b>
<b>Din Kül. ve Ahl. Bil.</b>	<b>5</b>	<b>5</b>	<b>0</b>	<b>0</b>	<b>5,00</b>	<b>% 100</b>
<b>Felsefe (Seçmeli)</b>	<b>5</b>	<b>0</b>	<b>0</b>	<b>5</b>	<b>0,00</b>	<b>% 0</b>
<b>TYT Sosyal</b>	<b>20</b>	<b>13</b>	<b>5</b>	<b>2</b>	<b>11,75</b>	<b>% 59</b>
Cevap Anahtarı	A DCABECEADDCDECAAAADECCCBAD					
Cevaplarınız	DCADe c cCDaCeAAADEC					

	S	D	Y	B%
<b>Tarih-1</b>	<b>0</b>	<b>0</b>	<b>0</b>	<b>0</b>
Kavimler Göçü'nün sebep ve sonuçlarını siyasi ve sosyal açılarından analiz eder.	1	1	0	100
İstanbul'un fetih sürecini sebepleri ve stratejik sonuçları açısından analiz eder.	1	1	0	100
Osmanlı Devleti'nde modern ordu teşkilatı ve yurttaş askerliğine yönelik düzenlemelerin siyasi ve sosyal boyutlarını a	1	1	0	100
I. Dünya Savaşı sürecinde Osmanlı Devleti'nin durumunu siyasi, askeri ve sosyal açılarından analiz eder.	1	0	1	0
Çağdaşlaşan Türkiye'nin temeli olan Atatürk ilkelerini kavrar.	1	1	0	100
Siyasi alanda meydana gelen gelişmeleri kavrar.	1	1	0	100
<b>Coğrafya-1</b>	<b>0</b>	<b>0</b>	<b>0</b>	<b>0</b>
Dünya'nın Yıllık Hareketi ve Sonuçları	1	0	0	0
Yeryüzündeki İklim Tipleri	1	0	1	0
Dünyada Nüfusun Dağılışı	1	0	0	0
Bölge ve Bölge Türleri	1	0	1	0
Afetlerin Genel Özellikleri	1	1	0	100
<b>Felsefe</b>	<b>0</b>	<b>0</b>	<b>0</b>	<b>0</b>
Felsefi Düşünce	1	1	0	100
Ahlak Felsefesi	1	0	1	0
MS 2. Yüzyıl - MS 15. Yüzyıl Filozoflarının Felsefi Görüşleri	1	1	0	100
Sanat Felsefesi	1	0	1	0
MÖ 6. Yüzyıl - MS 2. Yüzyıl Filozoflarının Felsefi Görüşleri	1	1	0	100
<b>Din Kül. ve Ahl. Bil.</b>	<b>0</b>	<b>0</b>	<b>0</b>	<b>0</b>
Ahlaki Tutum ve Davranışlar	1	1	0	100
İslam ve İbadet	1	1	0	100

	Soru	Doğru	Yanlış	Boş	Net	Başarı
<b>Matematik-1</b>	<b>30</b>	<b>8</b>	<b>8</b>	<b>14</b>	<b>6,00</b>	<b>% 20</b>
<b>Geometri</b>	<b>10</b>	<b>0</b>	<b>0</b>	<b>10</b>	<b>0,00</b>	<b>% 0</b>
<b>TYT Matematik</b>	<b>40</b>	<b>8</b>	<b>8</b>	<b>24</b>	<b>6,00</b>	<b>% 15</b>
Cevap Anahtarı	A CDADACDDBEADEEBCBCEBEECCBECCBACBEBDBEBC					
Cevaplarınız	CDe bCDD c Bd ecd CbC					

	S	D	Y	B%
<b>Matematik-1</b>	<b>0</b>	<b>0</b>	<b>0</b>	<b>0</b>
Rasyonel Sayılar	1	1	0	100
Ondalık Sayılar	1	1	0	100
Üslü İfadeler	1	0	1	0
Kökü İfadeler	1	0	0	0
Dört İşlem Yeteneği	1	0	1	0
Aralık Kavramı ve Basit Eşitsizlikler	1	1	0	100
Tek ve Çift Sayılar	1	1	0	100
Rutin Olmayan Problemler	2	1	0	50
Sayı Problemleri	6	1	3	17
Fonksiyonlarda İşlemler	1	0	0	0
Önemler ve Bileşik Önemler	1	0	0	0
Küme Kavramı ve Kümelerde İşlemler	1	0	0	0
SAYILAR	1	0	1	0
Bölünebilirlik Kuralları	1	0	0	0
Sayı Basamakları	1	1	0	100
Merkezî Eğitim ve Yayılım Ölçüleri	1	0	1	0
Yüde, Kar-Zarar Problemleri	1	0	0	0
Hareket Problemleri	1	0	0	0
Kesir Problemleri	1	0	0	0
Grafik Problemleri	1	0	0	0

	Soru	Doğru	Yanlış	Boş	Net	Başarı
<b>Fizik</b>	<b>7</b>	<b>1</b>	<b>0</b>	<b>6</b>	<b>1,00</b>	<b>% 14</b>
<b>Kimya</b>	<b>7</b>	<b>0</b>	<b>0</b>	<b>7</b>	<b>0,00</b>	<b>% 0</b>
<b>Biyoloji</b>	<b>6</b>	<b>1</b>	<b>0</b>	<b>5</b>	<b>1,00</b>	<b>% 17</b>
<b>TYT Fen</b>	<b>20</b>	<b>2</b>	<b>0</b>	<b>18</b>	<b>2,00</b>	<b>% 10</b>
Cevap Anahtarı	A EBAADDDCDBEABECDCEBA					
Cevaplarınız	D A					

	S	D	Y	B%
<b>Fizik</b>	<b>0</b>	<b>0</b>	<b>0</b>	<b>0</b>
Basınç ve basınç kuvveti kavramlarının katı, durgun sıvı ve gazlarda bağlı olduğu değişkenleri açıklar.	1	0	0	0
Katı maddedeki enerji iletim hızını etkileyen değişkenleri analiz eder.	1	0	0	0
Küresel aynalarda görüntü oluşumunu ve özelliklerini açıklar.	1	0	0	0
Üreteçlerin seri ve paralel bağlanma gerekliliklerini açıklar.	1	0	0	0
Öteleme kinetik enerjisi, yer çekimi potansiyel enerjisi ve esneklik potansiyel enerjisinin bağlı olduğu değişkenleri ana	1	1	0	100
Akım ve Manyetik Alan	1	0	0	0
Ortam derinliği ile su dalgalarının yayılma hızını ilişkilendirir.	1	0	0	0
<b>Kimya</b>	<b>0</b>	<b>0</b>	<b>0</b>	<b>0</b>
Kimyanın Sembolik Dili	1	0	0	0
Elementlerin Sınıflandırılması	1	0	0	0
Zayıf Etkileşimler / Van der Waals Kuvvetleri	1	0	0	0
Sıvılar	1	0	0	0
Kimyasal Hesaplamalar / Miktar İçeren Problemler	1	0	0	0
Asitler ve Bazlar	1	0	0	0
Karışımların Sınıflandırılması	1	0	0	0
<b>Biyoloji</b>	<b>0</b>	<b>0</b>	<b>0</b>	<b>0</b>
Küçük Moleküllerin Taşınması	1	0	0	0
Enzimler	1	0	0	0
Canlıların Sınıflandırılması (Genel Özellikler)	1	0	0	0
Mayoz	1	0	0	0
Cinsiyete Bağlı Kalıtım	1	0	0	0
Ekosistemde Madde ve Enerji Akışı	1	1	0	100

## BİLGİ SARMAL TG TYT 3

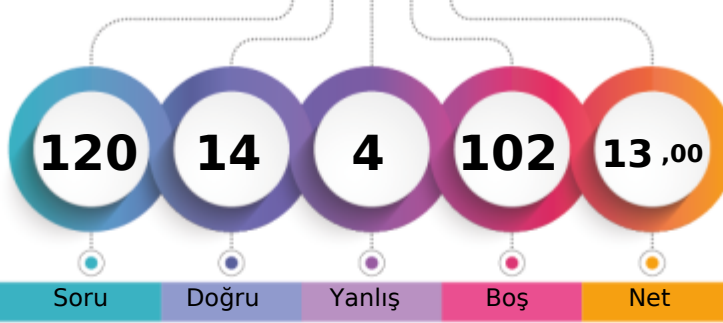

179,570 % 85,62

MANİSA / YUNUSEMRE  
KEP AKADEMİ12 - 0  
ELİF SENA ÇERTÜRK

1. Öğrenci

Sizin yeriniz  
(190674.)

Sonuncu Öğrenci

Genel

Öğrenci Sıra No

Şube

Kurum

İlçe

İl

Sınava Katılan Öğrenci Sayısı

11

49

531

3169

190674 % 85,62

222708

		Soru	Doğru	Yanlış	Boş	Net	Başarı
<b>TYT Türkçe</b>		40	14	4	22	13,00	% 33
Cevap Anahtarı	B	CBDCBABCDECEBEADDCCEDCCDCDADEDBADCABDDE					
Cevaplarınız		CBDCBABd CBEeDeCdED					

	S	D	Y	B%
<b>Türkçe</b>	0	0	0	0
Metne Sözcük Yerleştirme	1	0	1	0
Sözcükte Anlam	3	3	0	100
CÜMLENİN ANLAMI VE YORUMU	1	1	0	100
İki Cümleyi Birleştirme	1	1	0	100
İki Cümleyi Karşılaştırma	1	1	0	100
Parçadaki Cümlelerin İçerik ve Özellikleri	1	1	0	100
Ses Bilgisi - Karma	1	0	0	0
Çekim Ekleri ve Türleri	1	0	0	0
Filimsiler - Karma	1	0	0	0
Noktalama İşaretleri - Karma	3	2	0	67
Bitişik ve Ayrı Yazılan Kelimeler	1	1	0	100
Yazım Kuralları - Karma	1	0	1	0
ANLATIM TEKNİKLERİ VE DÜŞÜNCEYİ GELİŞTİRME YOLLARI	1	1	0	100
Paragrafa Cümle Yerleştirme	1	0	1	0
Paragrafta Anlatım Akışını Bozan Cümle	1	1	0	100
Paragrafı İkiye Ayırma	1	0	1	0
Paragrafa Özgü Soru Kökü	5	1	0	20
Diyalogta Boş Bırakılan Yerleri Tamamlama	1	1	0	100
Paragrafın Yorumlanması	8	1	0	13
Paragrafta Yardımcı Düşünceler	4	0	0	0
Paragrafın Karşılık Olduğu Soruyu Belirleme	2	0	0	0
Söz Öbeklerinde Anlam	1	0	0	0
Paragrafta Ana Düşünce (Ana Fikir)	2	0	0	0
Diyalogun Yorumlanması	1	0	0	0

		Soru	Doğru	Yanlış	Boş	Net	Başarı
<b>TYT Sosyal</b>		20	0	0	20	0,00	% 0
Cevap Anahtarı	B	ABEDCADCCCECAAEDDECAABADCC					
Cevaplarınız							

	S	D	Y	B%
<b>Tarih-1</b>	0	0	0	0
Kavimler Göçü'nün sebep ve sonuçlarını siyasi ve sosyal açılarından analiz eder.	1	0	0	0
İstanbul'un fetih sürecini sebepleri ve stratejik sonuçları açısından analiz eder.	1	0	0	0
Osmanlı Devleti'nde modern ordu teşkilatı ve yurttaş askerliğine yönelik düzenlemelerin siyasi ve sosyal boyutlarını a	1	0	0	0
I. Dünya Savaşı sürecinde Osmanlı Devleti'nin durumunu siyasi, askeri ve sosyal açılarından analiz eder.	1	0	0	0
Çağdaşlaşan Türkiye'nin temeli olan Atatürk ilkelerini kavrar.	1	0	0	0
Siyasi alanda meydana gelen gelişmeleri kavrar.	1	0	0	0
<b>Coğrafya-1</b>	0	0	0	0
Dünya'nın Yıllık Hareketi ve Sonuçları	1	0	0	0
Yeryüzündeki İklim Tipleri	1	0	0	0
Dünyada Nüfusun Dağılışı	1	0	0	0
Bölge ve Bölge Türleri	1	0	0	0
Afetlerin Genel Özellikleri	1	0	0	0
<b>Felsefe</b>	0	0	0	0
Felsefi Düşünce	1	0	0	0
Ahlak Felsefesi	1	0	0	0
MS 2. Yüzyıl - MS 15. Yüzyıl Filozoflarının Felsefi Görüşleri	1	0	0	0
Sanat Felsefesi	1	0	0	0
MO 6. Yüzyıl - MS 2. Yüzyıl Filozoflarının Felsefi Görüşleri	1	0	0	0
<b>Din Kült. ve Ahl. Bil.</b>	0	0	0	0
Ahlaki Tutum ve Davranışlar	1	0	0	0
İslam ve İbadet	1	0	0	0
Allah İnsan ilişkisi	1	0	0	0
Din ve İslam	1	0	0	0
İslam Düşüncesinde İtikadi, Siyasi ve Fikhi Yorumlar	1	0	0	0
<b>Felsefe (Seçmeli)</b>	0	0	0	0
Bilim Felsefesi	1	0	0	0
Felsefenin İnsan ve Toplum Hayatındaki Rolü	1	0	0	0
Sanat Felsefesi	1	0	0	0
Varlık Felsefesi	1	0	0	0
20. Yüzyıl Felsefesinin Ayrıcı Nitelikleri	1	0	0	0

		Soru	Doğru	Yanlış	Boş	Net	Başarı
<b>TYT Matematik</b>		40	0	0	40	0,00	% 0
Cevap Anahtarı	B	ADACDDDDCADEEBCBCBEECCBCECCBCEBEBDBBECCCA					
Cevaplarınız							

	S	D	Y	B%
<b>Matematik-1</b>	0	0	0	0
Rasyonel Sayılar	1	0	0	0
Ondalık Sayılar	1	0	0	0
Üslü ifadeler	1	0	0	0
Kökü ifadeler	1	0	0	0
Dört İşlem Yeteneği	1	0	0	0
Aralık Kavramı ve Basit Eşitsizlikler	1	0	0	0
Tek ve Çift Sayılar	1	0	0	0
Rutin Olmayan Problemler	2	0	0	0
Sayı Problemleri	6	0	0	0
Fonksiyonlarda İşlemler	1	0	0	0
Önemler ve Bileşik Önemler	1	0	0	0
Küme Kavramı ve Kümelerde İşlemler	1	0	0	0
SAYILAR	1	0	0	0
Bölünebilme Kuralları	1	0	0	0
Sayı Basamakları	1	0	0	0
Merkezi Eğilim ve Yayılım Ölçüleri	1	0	0	0
Yüzde, Kar-Zarar Problemleri	1	0	0	0
Hareket Problemleri	1	0	0	0
Kesir Problemleri	1	0	0	0
Grafik Problemleri	1	0	0	0
Yaş Problemleri	1	0	0	0
Periyodik Durumlar	1	0	0	0
PERMÜTASYON, KOMBİNASYON, BINOM AÇILIMI	1	0	0	0
OLASILIK	1	0	0	0

		Soru	Doğru	Yanlış	Boş	Net	Başarı
<b>TYT Fen</b>		20	0	0	20	0,00	% 0
Cevap Anahtarı	B	AADDDBEBEABEBCDEBADCC					
Cevaplarınız							

	S	D	Y	B%
<b>Fizik</b>	0	0	0	0
Basınç ve basınç kuvveti kavramlarının katı, durgun sıvı ve gazlarda bağlı olduğu değişkenleri açıklar.	1	0	0	0
Katı maddedeki enerji iletim hızını etkileyen değişkenleri analiz eder.	1	0	0	0
Küresel aynalarda görüntü oluşumunu ve özelliklerini açıklar.	1	0	0	0
Üreteçlerin seri ve paralel bağlanma gerekçelerini açıklar.	1	0	0	0
Öteleme kinetik enerjisi, yer çekimi potansiyel enerjisi ve esneklik potansiyel enerjisinin bağlı olduğu değişkenleri ana	1	0	0	0
Akım ve Manyetik Alan	1	0	0	0
Ortam derinliği ile su dalgalarının yayılma hızını ilişkilendirir.	1	0	0	0
<b>Kimya</b>	0	0	0	0
Kimyanın Sembolik Dili	1	0	0	0
Elementlerin Sınıflandırılması	1	0	0	0
Zayıf Etkileşimler / Van der Waals Kuvvetleri	1	0	0	0
Sıvılar	1	0	0	0
Kimyasal Hesaplamalar / Miktar İçeren Problemler	1	0	0	0
Asitler ve Bazlar	1	0	0	0
Karışımların Sınıflandırılması	1	0	0	0
<b>Biyoloji</b>	0	0	0	0
Küçük Moleküllerin Taşınması	1	0	0	0
Enzimler	1	0	0	0
Canlıların Sınıflandırılması (Genel Özellikler)	1	0	0	0
Mayoz	1	0	0	0
Cinsiyete Bağlı Kalıtım	1	0	0	0
Ekosistemde Madde ve Enerji Akışı	1	0	0	0



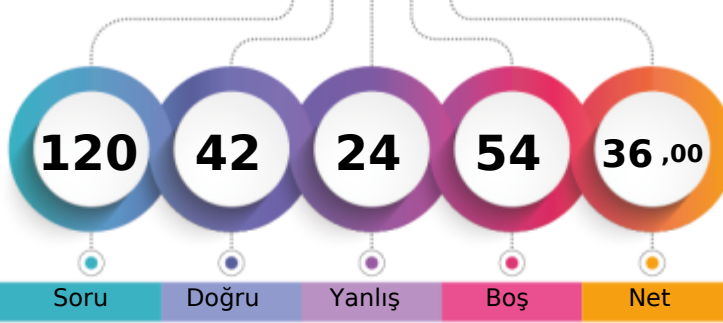

1. Öğrenci

Sizin yeriniz  
(117439.)

Sonuncu Öğrenci

Soru Doğru Yanlış Boş Net

Şube Kurum İlçe İl Genel

Öğrenci Sıra No 5 27 343 1838 117439 % 52,73

Sınava Katılan Öğrenci Sayısı 11 49 531 3169 222708

	Soru	Doğru	Yanlış	Boş	Net	Başarı
<b>TYT Türkçe</b>	<b>40</b>	<b>19</b>	<b>16</b>	<b>5</b>	<b>15,00</b>	<b>% 38</b>
Cevap Anahtarı	A CBDCBCBADEDECBEADDCCEDCCDCDCDAEDBADCBAD					
Cevaplarınız	CeCDBCab abEbB AaDCCEaCeDCb beDabBeD b D					

	S	D	Y	B%
<b>Türkçe</b>	<b>0</b>	<b>0</b>	<b>0</b>	<b>0</b>
Metne Sözcük Yerleştirme	1	1	0	100
Sözcükte Anlam	3	2	1	67
CÜMLENİN ANLAMI VE YORUMU	1	1	0	100
İki Cümleyi Birleştirme	1	1	0	100
İki Cümleyi Karşılaştırma	1	0	1	0
Parçadaki Cümlelerin İçerik ve Özellikleri	1	0	1	0
Ses Bilgisi - Karma	1	0	0	0
Çekim Ekleri ve Türleri	1	0	1	0
Filimsiler - Karma	1	0	1	0
Noktalama İşaretleri - Karma	3	2	1	67
Bitişik ve Ayrı Yazılan Kelimeler	1	0	0	0
Yazım Kuralları - Karma	1	1	0	100
ANLATIM TEKNİKLERİ VE DÜŞÜNCEYİ GELİŞTİRME YOLLARI	1	0	1	0
Paragrafa Cümle Yerleştirme	1	1	0	100
Paragrafta Anlatım Akışını Bozan Cümle	1	1	0	100
Paragraf İkiye Ayırma	1	1	0	100
Paragrafa Özgü Soru Kökü	5	1	3	20
Diyalogta Boş Bırakılan Yerleri Tamamlama	1	1	0	100
Paragrafın Yorumlanması	8	4	3	50
Paragrafta Yardımcı Düşünceler	4	1	3	25
Paragrafın Karşılık Olduğu Soruyu Belirleme	2	0	0	0
Söz Öbeklerinde Anlam	1	0	1	0
Paragrafta Ana Düşünce (Ana Fikir)	2	1	1	50
Diyalogun Yorumlanması	1	0	1	0

	Soru	Doğru	Yanlış	Boş	Net	Başarı
<b>Tarih-1</b>	<b>5</b>	<b>4</b>	<b>1</b>	<b>0</b>	<b>3,75</b>	<b>% 75</b>
<b>Coğrafya-1</b>	<b>5</b>	<b>3</b>	<b>2</b>	<b>0</b>	<b>2,50</b>	<b>% 50</b>
<b>Felsefe</b>	<b>5</b>	<b>5</b>	<b>0</b>	<b>0</b>	<b>5,00</b>	<b>% 100</b>
<b>Din Küll. ve Ahl. Bil.</b>	<b>5</b>	<b>4</b>	<b>1</b>	<b>0</b>	<b>3,75</b>	<b>% 75</b>
<b>Felsefe (Seçmeli)</b>	<b>5</b>	<b>0</b>	<b>0</b>	<b>5</b>	<b>0,00</b>	<b>% 0</b>
<b>TYT Sosyal</b>	<b>20</b>	<b>16</b>	<b>4</b>	<b>0</b>	<b>15,00</b>	<b>% 75</b>
Cevap Anahtarı	A DCABECEADDCDECAAAADECCCBAD					
Cevaplarınız	aCABEBdADDCDECAAAADEd					

	S	D	Y	B%
<b>Tarih-1</b>	<b>0</b>	<b>0</b>	<b>0</b>	<b>0</b>
Kavimler Göçü'nün sebep ve sonuçlarını siyasi ve sosyal açılardan analiz eder.	1	0	1	0
İstanbul'un fetih sürecini sebepleri ve stratejik sonuçları açısından analiz eder.	1	1	0	100
Osmanlı Devleti'nde modern ordu teşkilatı ve yurttaş askerliğine yönelik düzenlemelerin siyasi ve sosyal boyutlarını a	1	1	0	100
I. Dünya Savaşı sürecinde Osmanlı Devleti'nin durumunu siyasi, askeri ve sosyal açılardan analiz eder.	1	1	0	100
Çağdaşlaşan Türkiye'nin temeli olan Atatürk ilkelerini kavrar.	1	1	0	100
Siyasi alanda meydana gelen gelişmeleri kavrar.	1	1	0	100
<b>Coğrafya-1</b>	<b>0</b>	<b>0</b>	<b>0</b>	<b>0</b>
Dünya'nın Yıllık Hareketi ve Sonuçları	1	0	1	0
Yeryüzündeki İklim Tipleri	1	0	1	0
Dünyada Nüfusun Dağılışı	1	1	0	100
Bölge ve Bölge Türleri	1	1	0	100
Afetlerin Genel Özellikleri	1	1	0	100
<b>Felsefe</b>	<b>0</b>	<b>0</b>	<b>0</b>	<b>0</b>
Felsefi Düşünce	1	1	0	100
Ahlak Felsefesi	1	1	0	100
MS 2. Yüzyıl - MS 15. Yüzyıl Filozoflarının Felsefi Görüşleri	1	1	0	100
Sanat Felsefesi	1	1	0	100
MÖ 6. Yüzyıl - MS 2. Yüzyıl Filozoflarının Felsefi Görüşleri	1	1	0	100
<b>Din Küll. ve Ahl. Bil.</b>	<b>0</b>	<b>0</b>	<b>0</b>	<b>0</b>
Ahlaki Tutum ve Davranışlar	1	1	0	100
İslam ve İbadet	1	1	0	100

	Soru	Doğru	Yanlış	Boş	Net	Başarı
<b>Matematik-1</b>	<b>30</b>	<b>2</b>	<b>0</b>	<b>28</b>	<b>2,00</b>	<b>% 7</b>
<b>Geometri</b>	<b>10</b>	<b>0</b>	<b>0</b>	<b>10</b>	<b>0,00</b>	<b>% 0</b>
<b>TYT Matematik</b>	<b>40</b>	<b>2</b>	<b>0</b>	<b>38</b>	<b>2,00</b>	<b>% 5</b>
Cevap Anahtarı	A CDADACDDBEADEEBBCBEECCBECCBCACBEBDBEBC					
Cevaplarınız	D B					

	S	D	Y	B%
<b>Matematik-1</b>	<b>0</b>	<b>0</b>	<b>0</b>	<b>0</b>
Rasyonel Sayılar	1	0	0	0
Ondalık Sayılar	1	1	0	100
Üslü İfadeler	1	0	0	0
Kökü İfadeler	1	0	0	0
Dört İşlem Yeteneği	1	0	0	0
Aralık Kavramı ve Basit Eşitsizlikler	1	0	0	0
Tek ve Çift Sayılar	1	0	0	0
Rutin Olmayan Problemler	2	0	0	0
Sayı Problemleri	6	1	0	17
Fonksiyonlarda İşlemler	1	0	0	0
Önemler ve Bileşik Önemler	1	0	0	0
Küme Kavramı ve Kümelerde İşlemler	1	0	0	0
SAYILAR	1	0	0	0
Bölünebilirlik Kuralları	1	0	0	0
Sayı Basamakları	1	0	0	0
Merkezi Eğilim ve Yayılım Ölçüleri	1	0	0	0
Yüde, Kar-Zarar Problemleri	1	0	0	0
Hareket Problemleri	1	0	0	0
Kesir Problemleri	1	0	0	0
Grafik Problemleri	1	0	0	0

	Soru	Doğru	Yanlış	Boş	Net	Başarı
<b>Fizik</b>	<b>7</b>	<b>1</b>	<b>3</b>	<b>3</b>	<b>0,25</b>	<b>% 4</b>
<b>Kimya</b>	<b>7</b>	<b>1</b>	<b>0</b>	<b>6</b>	<b>1,00</b>	<b>% 14</b>
<b>Biyoloji</b>	<b>6</b>	<b>3</b>	<b>1</b>	<b>2</b>	<b>2,75</b>	<b>% 46</b>
<b>TYT Fen</b>	<b>20</b>	<b>5</b>	<b>4</b>	<b>11</b>	<b>4,00</b>	<b>% 20</b>
Cevap Anahtarı	A EBAADDDCDBEABEBCDCEBA					
Cevaplarınız	Eeb cC Ca BA					

	S	D	Y	B%
<b>Fizik</b>	<b>0</b>	<b>0</b>	<b>0</b>	<b>0</b>
Basınç ve basınç kuvveti kavramlarının katı, durgun sıvı ve gazlarda bağlı olduğu değişkenleri açıklar.	1	1	0	100
Katı maddedeki enerji iletim hızını etkileyen değişkenleri analiz eder.	1	0	1	0
Küresel aynalarda görüntü oluşumunu ve özelliklerini açıklar.	1	0	1	0
Üreteçlerin seri ve paralel bağlanma gerekliliklerini açıklar.	1	0	0	0
Öteleme kinetik enerjisi, yer çekimi potansiyel enerjisi ve esneklik potansiyel enerjisinin bağlı olduğu değişkenleri ana	1	0	0	0
Akım ve Manyetik Alan	1	0	0	0
Ortam derinliği ile su dalgalarının yayılma hızını ilişkilendirir.	1	0	1	0
<b>Kimya</b>	<b>0</b>	<b>0</b>	<b>0</b>	<b>0</b>
Kimyanın Sembolik Dili	1	1	0	100
Elementlerin Sınıflandırılması	1	0	0	0
Zayıf Etkileşimler / Van der Waals Kuvvetleri	1	0	0	0
Sıvılar	1	0	0	0
Kimyasal Hesaplamalar / Miktar İçeren Problemler	1	0	0	0
Asitler ve Bazlar	1	0	0	0
Karışımların Sınıflandırılması	1	0	0	0
<b>Biyoloji</b>	<b>0</b>	<b>0</b>	<b>0</b>	<b>0</b>
Küçük Moleküllerin Taşınması	1	1	0	100
Enzimler	1	1	0	100
Canlıların Sınıflandırılması (Genel Özellikler)	1	0	0	0
Mayoz	1	0	0	0
Cinsiyete Bağlı Kalıtım	1	1	0	100
Ekosistemde Madde ve Enerji Akışı	1	1	0	100

MANİSA / YUNUSEMRE  
KEP AKADEMİ

12 - 0  
HATİCE ARSLAN

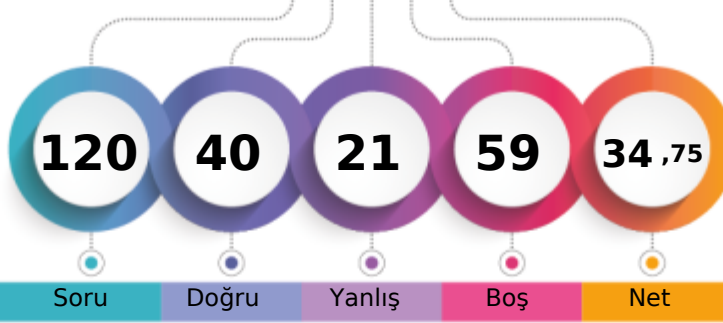

1. Öğrenci

Sizin yeriniz  
(123473.)

Sonuncu Öğrenci

Soru Doğru Yanlış Boş Net

Şube Kurum İlçe İl Genel

Öğrenci Sıra No 6 29 356 1913 123473 % 55,44

Sınava Katılan Öğrenci Sayısı 11 49 531 3169 222708

	Soru	Doğru	Yanlış	Boş	Net	Başarı
<b>TYT Türkçe</b>	<b>40</b>	<b>27</b>	<b>10</b>	<b>3</b>	<b>24,50</b>	<b>% 61</b>
Cevap Anahtarı	A	CBBCBBADEDECBEADDCCEDCCDCDAEDBADCBAD				
Cevaplarınız		eBCDDBCaedeDECBEeDD dEaCeDd b DEbBADCBAD				

	S	D	Y	B%
<b>Türkçe</b>	<b>0</b>	<b>0</b>	<b>0</b>	<b>0</b>
Metne Sözcük Yerleştirme	1	0	1	0
Sözcükte Anlam	3	3	0	100
CÜMLENİN ANLAMI VE YORUMU	1	1	0	100
İki Cümleyi Birleştirme	1	1	0	100
İki Cümleyi Karşılaştırma	1	0	1	0
Parçadaki Cümlelerin İçerik ve Özellikleri	1	0	1	0
Ses Bilgisi - Karma	1	1	0	100
Çekim Ekleri ve Türleri	1	1	0	100
Filimsiler - Karma	1	1	0	100
Noktalama İşaretleri - Karma	3	3	0	100
Bitişik ve Ayrı Yazılan Kelimeler	1	1	0	100
Yazım Kuralları - Karma	1	0	1	0
ANLATIM TEKNİKLERİ VE DÜŞÜNCEYİ GELİŞTİRME YOLLARI	1	1	0	100
Paragrafa Cümle Yerleştirme	1	1	0	100
Paragrafta Anlatım Akışını Bozan Cümle	1	0	0	0
Paragraf İkiye Ayırma	1	0	1	0
Paragrafa Özgü Soru Kökü	5	2	1	40
Diyalogta Boş Bırakılan Yerleri Tamamlama	1	1	0	100
Paragrafın Yorumlanması	8	5	3	63
Paragrafta Yardımcı Düşünceler	4	4	0	100
Paragrafın Karşılık Olduğu Soruyu Belirleme	2	1	0	50
Söz Öbeklerinde Anlam	1	0	1	0
Paragrafta Ana Düşünce (Ana Fikir)	2	1	0	50
Diyalogun Yorumlanması	1	0	1	0

	Soru	Doğru	Yanlış	Boş	Net	Başarı
<b>Tarih-1</b>	<b>5</b>	<b>2</b>	<b>3</b>	<b>0</b>	<b>1,25</b>	<b>% 25</b>
<b>Coğrafya-1</b>	<b>5</b>	<b>1</b>	<b>2</b>	<b>2</b>	<b>0,50</b>	<b>% 10</b>
<b>Felsefe</b>	<b>5</b>	<b>4</b>	<b>1</b>	<b>0</b>	<b>3,75</b>	<b>% 75</b>
<b>Din Kült. ve Ahl. Bil.</b>	<b>5</b>	<b>3</b>	<b>1</b>	<b>1</b>	<b>2,75</b>	<b>% 55</b>
<b>Felsefe (Seçmeli)</b>	<b>5</b>	<b>0</b>	<b>0</b>	<b>5</b>	<b>0,00</b>	<b>% 0</b>
<b>TYT Sosyal</b>	<b>20</b>	<b>10</b>	<b>7</b>	<b>3</b>	<b>8,25</b>	<b>% 41</b>
Cevap Anahtarı	A	DCABECEADDCDECAAAADECCCBAD				
Cevaplarınız		DeeaEe A bDECCAd DEC				

	S	D	Y	B%
<b>Tarih-1</b>	<b>0</b>	<b>0</b>	<b>0</b>	<b>0</b>
Kavimler Göçü'nün sebep ve sonuçlarını siyasi ve sosyal açılarından analiz eder.	1	1	0	100
İstanbul'un fetih sürecini sebepleri ve stratejik sonuçları açısından analiz eder.	1	0	1	0
Osmanlı Devleti'nde modern ordu teşkilatı ve yurttaş askerliğine yönelik düzenlemelerin siyasi ve sosyal boyutlarını a	1	0	1	0
I. Dünya Savaşı sürecinde Osmanlı Devleti'nin durumunu siyasi, askeri ve sosyal açılarından analiz eder.	1	0	1	0
Çağdaşlaşan Türkiye'nin temeli olan Atatürk ilkelerini kavrar.	1	1	0	100
Siyasi alanda meydana gelen gelişmeleri kavrar.	1	1	0	100
<b>Coğrafya-1</b>	<b>0</b>	<b>0</b>	<b>0</b>	<b>0</b>
Dünya'nın Yıllık Hareketi ve Sonuçları	1	0	1	0
Yeryüzündeki İklim Tipleri	1	0	0	0
Dünyada Nüfusun Dağılışı	1	1	0	100
Bölge ve Bölge Türleri	1	0	0	0
Afetlerin Genel Özellikleri	1	0	1	0
<b>Felsefe</b>	<b>0</b>	<b>0</b>	<b>0</b>	<b>0</b>
Felsefi Düşünce	1	1	0	100
Ahlak Felsefesi	1	1	0	100
MS 2. Yüzyıl - MS 15. Yüzyıl Filozoflarının Felsefi Görüşleri	1	1	0	100
Sanat Felsefesi	1	0	1	0
MÖ 6. Yüzyıl - MS 2. Yüzyıl Filozoflarının Felsefi Görüşleri	1	1	0	100
<b>Din Kült. ve Ahl. Bil.</b>	<b>0</b>	<b>0</b>	<b>0</b>	<b>0</b>
Ahlaki Tutum ve Davranışlar	1	0	1	0
İslam ve İbadet	1	0	0	0

	Soru	Doğru	Yanlış	Boş	Net	Başarı
<b>Matematik-1</b>	<b>30</b>	<b>1</b>	<b>3</b>	<b>26</b>	<b>0,25</b>	<b>% 1</b>
<b>Geometri</b>	<b>10</b>	<b>0</b>	<b>0</b>	<b>10</b>	<b>0,00</b>	<b>% 0</b>
<b>TYT Matematik</b>	<b>40</b>	<b>1</b>	<b>3</b>	<b>36</b>	<b>0,25</b>	<b>% 1</b>
Cevap Anahtarı	A	CDADACDDBEADEEBCBCEBEECCBCECCBCACBEBDBEBC				
Cevaplarınız		Ca ec				

	S	D	Y	B%
<b>Matematik-1</b>	<b>0</b>	<b>0</b>	<b>0</b>	<b>0</b>
Rasyonel Sayılar	1	1	0	100
Ondalık Sayılar	1	0	1	0
Üslü İfadeler	1	0	0	0
Kökü İfadeler	1	0	0	0
Dört İşlem Yeteneği	1	0	0	0
Aralık Kavramı ve Basit Eşitsizlikler	1	0	1	0
Tek ve Çift Sayılar	1	0	1	0
Rutin Olmayan Problemler	2	0	0	0
Sayı Problemleri	6	0	0	0
Fonksiyonlarda İşlemler	1	0	0	0
Önemler ve Bileşik Önemler	1	0	0	0
Küme Kavramı ve Kümelerde İşlemler	1	0	0	0
SAYILAR	1	0	0	0
Bölünebilirlik Kuralları	1	0	0	0
Sayı Basamakları	1	0	0	0
Merkezî Eğitim ve Yayılım Ölçüleri	1	0	0	0
Yüze, Kar-Zarar Problemleri	1	0	0	0
Hareket Problemleri	1	0	0	0
Kesir Problemleri	1	0	0	0
Grafik Problemleri	1	0	0	0

	Soru	Doğru	Yanlış	Boş	Net	Başarı
<b>Fizik</b>	<b>7</b>	<b>0</b>	<b>1</b>	<b>6</b>	<b>-0,25</b>	<b>% 0</b>
<b>Kimya</b>	<b>7</b>	<b>1</b>	<b>0</b>	<b>6</b>	<b>1,00</b>	<b>% 14</b>
<b>Biyoloji</b>	<b>6</b>	<b>1</b>	<b>0</b>	<b>5</b>	<b>1,00</b>	<b>% 17</b>
<b>TYT Fen</b>	<b>20</b>	<b>2</b>	<b>1</b>	<b>17</b>	<b>1,75</b>	<b>% 9</b>
Cevap Anahtarı	A	EBAADDDCDBEABEBCDCEBA				
Cevaplarınız		c C A				

	S	D	Y	B%
<b>Fizik</b>	<b>0</b>	<b>0</b>	<b>0</b>	<b>0</b>
Basınç ve basınç kuvveti kavramlarının katı, durgun sıvı ve gazlarda bağlı olduğu değişkenleri açıklar.	1	0	0	0
Katı maddedeki enerji iletim hızını etkileyen değişkenleri analiz eder.	1	0	1	0
Küresel aynalarda görüntü oluşumunu ve özelliklerini açıklar.	1	0	0	0
Üreteçlerin seri ve paralel bağlanma gerekliliklerini açıklar.	1	0	0	0
Öteleme kinetik enerjisi, yer çekimi potansiyel enerjisi ve esneklik potansiyel enerjisinin bağlı olduğu değişkenleri ana	1	0	0	0
Akım ve Manyetik Alan	1	0	0	0
Ortam derinliği ile su dalgalarının yayılma hızını ilişkilendirir.	1	0	0	0
<b>Kimya</b>	<b>0</b>	<b>0</b>	<b>0</b>	<b>0</b>
Kimyanın Sembolik Dili	1	1	0	100
Elementlerin Sınıflandırılması	1	0	0	0
Zayıf Etkileşimler / Van der Waals Kuvvetleri	1	0	0	0
Sıvılar	1	0	0	0
Kimyasal Hesaplamalar / Miktar İçeren Problemler	1	0	0	0
Asitler ve Bazlar	1	0	0	0
Karışımların Sınıflandırılması	1	0	0	0
<b>Biyoloji</b>	<b>0</b>	<b>0</b>	<b>0</b>	<b>0</b>
Küçük Moleküllerin Taşınması	1	0	0	0
Enzimler	1	0	0	0
Canlıların Sınıflandırılması (Genel Özellikler)	1	0	0	0
Mayoz	1	0	0	0
Cinsiyete Bağlı Kalıtım	1	0	0	0
Ekosistemde Madde ve Enerji Akışı	1	1	0	100



## BİLGİ SARMAL TG TYT 3

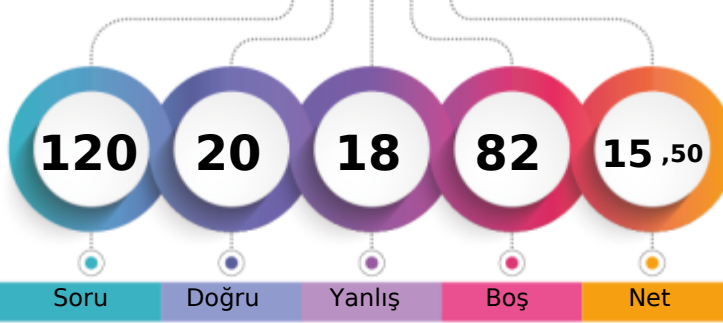

188,128 % 82,39

MANİSA / YUNUSEMRE  
KEP AKADEMİ12 - 0  
MERT DENİZ BALCI

1. Öğrenci

Sizin yeriniz  
(183500.)

Sonuncu Öğrenci

Soru Doğru Yanlış Boş Net

Şube Kurum İlçe İl Genel

Öğrenci Sıra No 10 47 486 2779 183500 % 82,39

Sınava Katılan Öğrenci Sayısı 11 49 531 3169 222708

		Soru	Doğru	Yanlış	Boş	Net	Başarı
<b>TYT Türkçe</b>		40	8	11	21	5,25	% 13
Cevap Anahtarı	B	CBDABCBCDECEBADDCCEDCCDCDADEDBADCBADDE					
Cevaplarınız		CBDdBeeC dB eacCda C cb					

	S	D	Y	B%
<b>Türkçe</b>	0	0	0	0
Metne Sözcük Yerleştirme	1	1	0	100
Sözcükte Anlam	3	2	1	67
CÜMLENİN ANLAMI VE YORUMU	1	1	0	100
İki Cümleyi Birleştirme	1	0	1	0
İki Cümleyi Karşılaştırma	1	1	0	100
Parçadaki Cümlelerin İçerik ve Özellikleri	1	0	1	0
Ses Bilgisi - Karma	1	0	0	0
Çekim Ekleri ve Türleri	1	0	0	0
Filimsiler - Karma	1	0	0	0
Noktalamla İşaretleri - Karma	3	1	1	33
Bitişik ve Ayrı Yazılan Kelimeler	1	0	0	0
Yazım Kuralları - Karma	1	0	1	0
ANLATIM TEKNİKLERİ VE DÜŞÜNCEYİ GELİŞTİRME YOLLARI	1	0	1	0
Paragrafa Cümle Yerleştirme	1	0	1	0
Paragrafta Anlatım Akışını Bozan Cümle	1	1	0	100
Paragrafı İkiye Ayırma	1	0	1	0
Paragrafa Özgü Soru Kökü	5	0	2	0
Diyalogta Boş Bırakılan Yerleri Tamamlama	1	0	1	0
Paragrafın Yorumlanması	8	1	1	13
Paragrafta Yardımcı Düşünceler	4	0	0	0
Paragrafın Karşılık Olduğu Soruyu Belirleme	2	0	0	0
Söz Öbeklerinde Anlam	1	0	0	0
Paragrafta Ana Düşünce (Ana Fikir)	2	0	0	0
Diyalogun Yorumlanması	1	0	1	0

	Soru	Doğru	Yanlış	Boş	Net	Başarı
Tarih-1	5	2	3	0	1,25	% 25
Coğrafya-1	5	3	1	1	2,75	% 55
Felsefe	5	3	2	0	2,50	% 50
Din Kül. ve Ahl. Bil.	5	4	1	0	3,75	% 75
Felsefe (Seçmeli)	5	0	0	5	0,00	% 0
<b>TYT Sosyal</b>	<b>20</b>	<b>12</b>	<b>7</b>	<b>1</b>	<b>10,25</b>	<b>% 51</b>
Cevap Anahtarı	B	ABEDCADCCCECAAEDDECAABADCC				
Cevaplarınız		AeEaeADcd CeAEaDECEa				

	S	D	Y	B%
<b>Tarih-1</b>	0	0	0	0
Kavimler Göçü'nün sebep ve sonuçlarını siyasi ve sosyal açılarından analiz eder.	1	0	1	0
İstanbul'un fetih sürecini sebepleri ve stratejik sonuçları açısından analiz eder.	1	0	1	0
Osmanlı Devleti'nde modern ordu teşkilatı ve yurttaş askerliğine yönelik düzenlemelerin siyasi ve sosyal boyutlarını a	1	1	0	100
I. Dünya Savaşı sürecinde Osmanlı Devleti'nin durumunu siyasi, askeri ve sosyal açılarından analiz eder.	1	0	1	0
Çağdaşlaşan Türkiye'nin temeli olan Atatürk ilkelerini kavrar.	1	1	0	100
Siyasi alanda meydana gelen gelişmeleri kavrar.	1	1	0	100
<b>Coğrafya-1</b>	0	0	0	0
Dünya'nın Yıllık Hareketi ve Sonuçları	1	0	1	0
Yeryüzündeki İklim Tipleri	1	0	0	0
Dünyada Nüfusun Dağılışı	1	1	0	100
Bölge ve Bölge Türleri	1	1	0	100
Afetlerin Genel Özellikleri	1	1	0	100
<b>Felsefe</b>	0	0	0	0
Felsefi Düşünce	1	0	1	0
Ahlak Felsefesi	1	1	0	100
MS 2. Yüzyıl - MS 15. Yüzyıl Filozoflarının Felsefi Görüşleri	1	1	0	100
Sanat Felsefesi	1	0	1	0
MÖ 6. Yüzyıl - MS 2. Yüzyıl Filozoflarının Felsefi Görüşleri	1	1	0	100
<b>Din Kül. ve Ahl. Bil.</b>	0	0	0	0
Ahlaki Tutum ve Davranışlar	1	1	0	100
İslam ve İbadet	1	0	1	0

		Soru	Doğru	Yanlış	Boş	Net	Başarı
<b>TYT Matematik</b>		40	0	0	40	0,00	% 0
Cevap Anahtarı	B	ADACDDDDCADEEBBCBCEBEECCBCECCBCEBEBEBDBEBCCA					
Cevaplarınız							

	S	D	Y	B%
<b>Matematik-1</b>	0	0	0	0
Rasyonel Sayılar	1	0	0	0
Ondalık Sayılar	1	0	0	0
Üslü ifadeler	1	0	0	0
Kökü ifadeler	1	0	0	0
Dört İşlem Yeteneği	1	0	0	0
Aralık Kavramı ve Basit Eşitsizlikler	1	0	0	0
Tek ve Çift Sayılar	1	0	0	0
Rutin Olmayan Problemler	2	0	0	0
Sayı Problemleri	6	0	0	0
Fonksiyonlarda İşlemler	1	0	0	0
Önemler ve Bileşik Önemler	1	0	0	0
Küme Kavramı ve Kümelerde İşlemler	1	0	0	0
SAYILAR	1	0	0	0
Bölünebilme Kuralları	1	0	0	0
Sayı Basamakları	1	0	0	0
Merkezi Eğilim ve Yayılım Ölçüleri	1	0	0	0
Yüzde, Kar-Zarar Problemleri	1	0	0	0
Hareket Problemleri	1	0	0	0
Kesir Problemleri	1	0	0	0
Grafik Problemleri	1	0	0	0
Yaş Problemleri	1	0	0	0
Periyodik Durumlar	1	0	0	0
PERMÜTASYON, KOMBİNASYON, BINOM AÇILIMI	1	0	0	0
OLASILIK	1	0	0	0

		Soru	Doğru	Yanlış	Boş	Net	Başarı
<b>TYT Fen</b>		20	0	0	20	0,00	% 0
Cevap Anahtarı	B	AADDBEBEABEBCDECBADCC					
Cevaplarınız							

	S	D	Y	B%
<b>Fizik</b>	0	0	0	0
Basınç ve basınç kuvveti kavramlarının katı, durgun sıvı ve gazlarda bağlı olduğu değişkenleri açıklar.	1	0	0	0
Katı maddedeki enerji iletim hızını etkileyen değişkenleri analiz eder.	1	0	0	0
Küresel aynalarda görüntü oluşumunu ve özelliklerini açıklar.	1	0	0	0
Üreteçlerin seri ve paralel bağlanma gerekliliklerini açıklar.	1	0	0	0
Öteleme kinetik enerjisi, yer çekimi potansiyel enerjisi ve esneklik potansiyel enerjisinin bağlı olduğu değişkenleri ana	1	0	0	0
Akim ve Manyetik Alan	1	0	0	0
Ortam derinliği ile su dalgalarının yayılma hızını ilişkilendirir.	1	0	0	0
<b>Kimya</b>	0	0	0	0
Kimyanın Sembolik Dili	1	0	0	0
Elementlerin Sınıflandırılması	1	0	0	0
Zayıf Etkileşimler / Van der Waals Kuvvetleri	1	0	0	0
Sıvılar	1	0	0	0
Kimyasal Hesaplamalar / Miktar İleren Problemler	1	0	0	0
Asitler ve Bazlar	1	0	0	0
Karışımların Sınıflandırılması	1	0	0	0
<b>Biyoloji</b>	0	0	0	0
Küçük Moleküllerin Taşınması	1	0	0	0
Enzimler	1	0	0	0
Canlıların Sınıflandırılması (Genel Özellikler)	1	0	0	0
Mayoz	1	0	0	0
Cinsiyete Bağlı Kalıtım	1	0	0	0
Ekosistemde Madde ve Enerji Akışı	1	0	0	0

BİLGİ SARMAL TG TYT 3



241,983 % 56,40

MANİSA / YUNUSEMRE  
KEP AKADEMİ

12 - 0  
NEHIR KİBAR

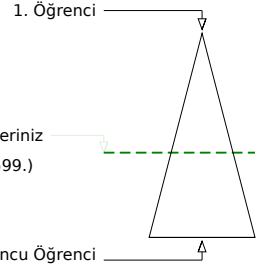
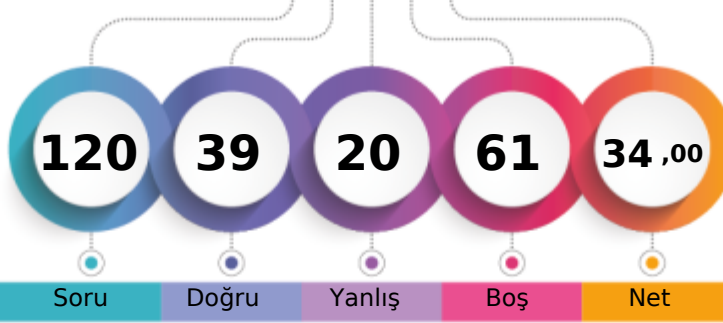

Soru Doğru Yanlış Boş Net

Şube	Kurum	İlçe	İl	Genel
Öğrenci Sıra No	7	30	361	125599 % 56,40
Sınava Katılan Öğrenci Sayısı	11	49	531	222708

	Soru	Doğru	Yanlış	Boş	Net	Başarı
<b>TYT Türkçe</b>	<b>40</b>	<b>24</b>	<b>9</b>	<b>7</b>	<b>21,75</b>	<b>% 54</b>
Cevap Anahtarı	A CBBCBCBADEDECBEADDCCEDCCDCDCDAEDBADCBAD					
Cevaplarınız	dBCD aBA E C EeDDC EbeCbCeaDcDE BADCBAD					

	S	D	Y	B%
<b>Türkçe</b>	<b>0</b>	<b>0</b>	<b>0</b>	<b>0</b>
Metne Sözcük Yerleştirme	1	0	1	0
Sözcükte Anlam	3	2	0	67
CÜMLENİN ANLAMI VE YORUMU	1	1	0	100
İki Cümleyi Birleştirme	1	0	1	0
İki Cümleyi Karşılaştırma	1	1	0	100
Parçadaki Cümlelerin İçerik ve Özellikleri	1	1	0	100
Ses Bilgisi - Karma	1	0	0	0
Çekim Ekleri ve Türleri	1	1	0	100
Filimsiler - Karma	1	0	0	0
Noktalama İşaretleri - Karma	3	1	0	33
Bitişik ve Ayrı Yazılan Kelimeler	1	1	0	100
Yazım Kuralları - Karma	1	0	1	0
ANLATICI TEKNİKLERİ VE DÜŞÜNCEYİ GELİŞTİRME YOLLARI	1	1	0	100
Paragrafa Cümle Yerleştirme	1	1	0	100
Paragrafta Anlatım Akışını Bozan Cümle	1	1	0	100
Paragraf İkiye Ayırma	1	0	0	0
Paragrafa Özgü Soru Kökü	5	1	3	20
Diyalogta Boş Bırakılan Yerleri Tamamlama	1	1	0	100
Paragrafın Yorumlanması	8	6	2	75
Paragrafta Yardımcı Düşünceler	4	2	2	50
Paragrafın Karşılık Olduğu Soruyu Belirleme	2	1	1	50
Söz Öbeklerinde Anlam	1	1	0	100
Paragrafta Ana Düşünce (Ana Fikir)	2	1	1	50
Diyalogun Yorumlanması	1	0	0	0

	Soru	Doğru	Yanlış	Boş	Net	Başarı
<b>Matematik-1</b>	<b>30</b>	<b>1</b>	<b>2</b>	<b>27</b>	<b>0,50</b>	<b>% 2</b>
Geometri	10	0	0	10	0,00	% 0
<b>TYT Matematik</b>	<b>40</b>	<b>1</b>	<b>2</b>	<b>37</b>	<b>0,50</b>	<b>% 1</b>
Cevap Anahtarı	A CDADACDDBEADEEBBCBCEEBCECCBECCBCACBEBDBEBC					
Cevaplarınız	e A e					

	S	D	Y	B%
<b>Matematik-1</b>	<b>0</b>	<b>0</b>	<b>0</b>	<b>0</b>
Rasyonel Sayılar	1	0	0	0
Ondalık Sayılar	1	0	1	0
Üslü İfadeler	1	0	0	0
Kökü İfadeler	1	0	0	0
Dört İşlem Yeteneği	1	1	0	100
Aralık Kavramı ve Basit Eşitsizlikler	1	0	0	0
Tek ve Çift Sayılar	1	0	0	0
Rutin Olmayan Problemler	2	0	0	0
Sayı Problemleri	6	0	0	0
Fonksiyonlarda İşlemler	1	0	0	0
Önemler ve Bileşik Önemler	1	0	0	0
Küme Kavramı ve Kümelerde İşlemler	1	0	0	0
SAYILAR	1	0	0	0
Bölünebilirlik Kuralları	1	0	0	0
Sayı Basamakları	1	0	0	0
Merkezi Eğitim ve Yayılım Ölçüleri	1	0	0	0
Yüzde, Kar-Zarar Problemleri	1	0	0	0
Hareket Problemleri	1	0	0	0
Kesir Problemleri	1	0	0	0
Grafik Problemleri	1	0	0	0

	Soru	Doğru	Yanlış	Boş	Net	Başarı
<b>Tarih-1</b>	<b>5</b>	<b>1</b>	<b>2</b>	<b>2</b>	<b>0,50</b>	<b>% 10</b>
Coğrafya-1	5	1	3	1	0,25	% 5
Felsefe	5	4	1	0	3,75	% 75
Din Kül. ve Ahl. Bil.	5	4	0	1	4,00	% 80
Felsefe (Seçmeli)	5	0	0	5	0,00	% 0
<b>TYT Sosyal</b>	<b>20</b>	<b>10</b>	<b>6</b>	<b>4</b>	<b>8,50</b>	<b>% 43</b>
Cevap Anahtarı	A DCABECEADDCDECAAAADECCCBAD					
Cevaplarınız	a Ac d dBbDECCa ADEC					

	S	D	Y	B%
<b>Tarih-1</b>	<b>0</b>	<b>0</b>	<b>0</b>	<b>0</b>
Kavimler Göçü'nün sebep ve sonuçlarını siyasi ve sosyal açılarından analiz eder.	1	0	1	0
İstanbul'un fetih sürecini sebepleri ve stratejik sonuçları açısından analiz eder.	1	0	0	0
Osmanlı Devleti'nde modern ordu teşkilatı ve yurttaş askerliğine yönelik düzenlemelerin siyasi ve sosyal boyutlarını a	1	1	0	100
I. Dünya Savaşı sürecinde Osmanlı Devleti'nin durumunu siyasi, askeri ve sosyal açılarından analiz eder.	1	0	1	0
Çağdaşlaşan Türkiye'nin temeli olan Atatürk ilkelerini kavrar.	1	0	0	0
Siyasi alanda meydana gelen gelişmeleri kavrar.	1	0	0	0
<b>Coğrafya-1</b>	<b>0</b>	<b>0</b>	<b>0</b>	<b>0</b>
Dünya'nın Yıllık Hareketi ve Sonuçları	1	0	1	0
Yeryüzündeki İklim Tipleri	1	0	0	0
Dünyada Nüfusun Dağılışı	1	0	1	0
Bölge ve Bölge Türleri	1	1	0	100
Afetlerin Genel Özellikleri	1	0	1	0
<b>Felsefe</b>	<b>0</b>	<b>0</b>	<b>0</b>	<b>0</b>
Felsefi Düşünce	1	1	0	100
Ahlak Felsefesi	1	1	0	100
MS 2. Yüzyıl - MS 15. Yüzyıl Filozoflarının Felsefi Görüşleri	1	1	0	100
Sanat Felsefesi	1	0	1	0
MÖ 6. Yüzyıl - MS 2. Yüzyıl Filozoflarının Felsefi Görüşleri	1	1	0	100
<b>Din Kül. ve Ahl. Bil.</b>	<b>0</b>	<b>0</b>	<b>0</b>	<b>0</b>
Ahlaki Tutum ve Davranışlar	1	0	0	0
İslam ve İbadet	1	1	0	100

	Soru	Doğru	Yanlış	Boş	Net	Başarı
<b>Fizik</b>	<b>7</b>	<b>2</b>	<b>0</b>	<b>5</b>	<b>2,00</b>	<b>% 29</b>
Kimya	7	2	0	5	2,00	% 29
Biyoloji	6	0	3	3	-0,75	% 0
<b>TYT Fen</b>	<b>20</b>	<b>4</b>	<b>3</b>	<b>13</b>	<b>3,25</b>	<b>% 16</b>
Cevap Anahtarı	A EBAADDDCDBEABECDCEBA					
Cevaplarınız	EB C B b de					

	S	D	Y	B%
<b>Fizik</b>	<b>0</b>	<b>0</b>	<b>0</b>	<b>0</b>
Basınç ve basınç kuvveti kavramlarının katı, durgun sıvı ve gazlarda bağlı olduğu değişkenleri açıklar.	1	1	0	100
Katı maddedeki enerji iletim hızını etkileyen değişkenleri analiz eder.	1	1	0	100
Küresel aynalarda görüntü oluşumunu ve özelliklerini açıklar.	1	0	0	0
Üreteçlerin seri ve paralel bağlanma gerekliliklerini açıklar.	1	0	0	0
Öteleme kinetik enerjisi, yer çekimi potansiyel enerjisi ve esneklik potansiyel enerjisinin bağlı olduğu değişkenleri ana	1	0	0	0
Akım ve Manyetik Alan	1	0	0	0
Ortam derinliği ile su dalgalarının yayılma hızını ilişkilendirir.	1	0	0	0
<b>Kimya</b>	<b>0</b>	<b>0</b>	<b>0</b>	<b>0</b>
Kimyanın Sembolik Dili	1	1	0	100
Elementlerin Sınıflandırılması	1	0	0	0
Zayıf Etkileşimler / Van der Waals Kuvvetleri	1	0	0	0
Sıvılar	1	0	0	0
Kimyasal Hesaplamalar / Miktar İçeren Problemler	1	0	0	0
Asitler ve Bazlar	1	1	0	100
Karışımların Sınıflandırılması	1	0	0	0
<b>Biyoloji</b>	<b>0</b>	<b>0</b>	<b>0</b>	<b>0</b>
Küçük Moleküllerin Taşınması	1	0	0	0
Enzimler	1	0	0	0
Canlıların Sınıflandırılması (Genel Özellikler)	1	0	1	0
Mayoz	1	0	0	0
Cinsiyete Bağlı Kalıtım	1	0	1	0
Ekosistemde Madde ve Enerji Akışı	1	0	1	0

## BİLGİ SARMAL TG TYT 3

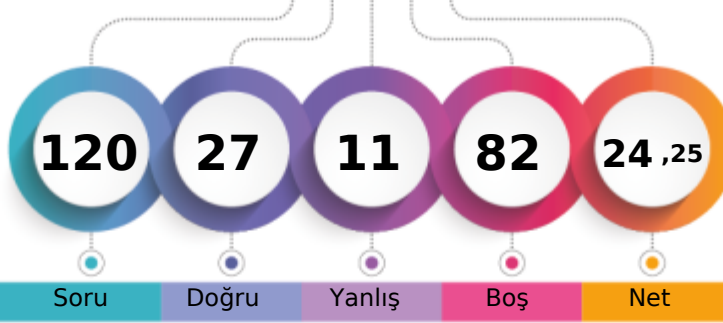

212,650 % 71,42

MANİSA / YUNUSEMRE  
KEP AKADEMİ12 - 0  
SUDENAZ AKGÜN

1. Öğrenci

Sizin yeriniz  
(159057.)

Sonuncu Öğrenci

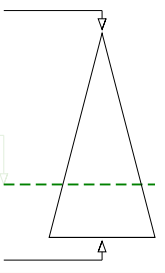

Soru Doğru Yanlış Boş Net

Şube Kurum İlçe İl Genel

Öğrenci Sıra No 9 40 436 2435 159057 % 71,42

Sınava Katılan Öğrenci Sayısı 11 49 531 3169 222708

	Soru	Doğru	Yanlış	Boş	Net	Başarı
<b>TYT Türkçe</b>	<b>40</b>	<b>23</b>	<b>10</b>	<b>7</b>	<b>20,50</b>	<b>% 51</b>
Cevap Anahtarı	B	CBD CBABCDE CBEADDCEDCCDCDCADEDBADCBADDE				
Cevaplarınız		CBDacABdbECbd DCdEDCCDcb DbDEbaAD A D				

	S	D	Y	B%
<b>Türkçe</b>	<b>0</b>	<b>0</b>	<b>0</b>	<b>0</b>
Metne Sözcük Yerleştirme	1	0	1	0
Sözcükte Anlam	3	3	0	100
CÜMLENİN ANLAMI VE YORUMU	1	1	0	100
İki Cümleyi Birleştirme	1	0	1	0
İki Cümleyi Karşılaştırma	1	0	1	0
Parçadaki Cümlelerin İçerik ve Özellikleri	1	1	0	100
Ses Bilgisi - Karma	1	1	0	100
Çekim Ekleri ve Türleri	1	0	0	0
Filimsiler - Karma	1	0	1	0
Noktalamaya İşaretleri - Karma	3	3	0	100
Bitişik ve Ayrı Yazılan Kelimeler	1	0	1	0
Yazım Kuralları - Karma	1	0	0	0
ANLATICI TEKNİKLERİ VE DÜŞÜNCEYİ GELİŞTİRME YOLLARI	1	0	0	0
Paragrafa Cümle Yerleştirme	1	1	0	100
Paragrafta Anlatım Akışını Bozan Cümle	1	1	0	100
Paragrafı İkiye Ayırma	1	0	1	0
Paragrafa Özgü Soru Kökü	5	1	3	20
Diyalogta Boş Bırakılan Yerleri Tamamlama	1	1	0	100
Paragrafın Yorumlanması	8	6	0	75
Paragrafta Yardımcı Düşünceler	4	3	1	75
Paragrafın Karşılık Olduğu Soruyu Belirleme	2	0	0	0
Söz Öbeklerinde Anlam	1	1	0	100
Paragrafta Ana Düşünce (Ana Fikir)	2	1	1	50
Diyalogun Yorumlanması	1	0	1	0

	Soru	Doğru	Yanlış	Boş	Net	Başarı
<b>TYT Matematik</b>	<b>40</b>	<b>0</b>	<b>0</b>	<b>40</b>	<b>0,00</b>	<b>% 0</b>
Cevap Anahtarı	B	ADACDDDDCADEEBCBCEBEECCBCECCBCEBEBEBDBEBCCA				
Cevaplarınız						

	S	D	Y	B%
<b>Matematik-1</b>	<b>0</b>	<b>0</b>	<b>0</b>	<b>0</b>
Rasyonel Sayılar	1	0	0	0
Öndelik Sayılar	1	0	0	0
Üslü İfadeler	1	0	0	0
Kökü İfadeler	1	0	0	0
Dört İşlem Yeteneği	1	0	0	0
Aralık Kavramı ve Basit Eşitsizlikler	1	0	0	0
Tek ve Çift Sayılar	1	0	0	0
Rutin Olmayan Problemler	2	0	0	0
Sayı Problemleri	6	0	0	0
Fonksiyonlarda İşlemler	1	0	0	0
Önemler ve Bileşik Önemler	1	0	0	0
Küme Kavramı ve Kümelerde İşlemler	1	0	0	0
SAYILAR	1	0	0	0
Bölünebilme Kuralları	1	0	0	0
Sayı Basamakları	1	0	0	0
Merkezi Eğilim ve Yayılım Ölçüleri	1	0	0	0
Yüzde, Kar-Zarar Problemleri	1	0	0	0
Hareket Problemleri	1	0	0	0
Kesir Problemleri	1	0	0	0
Grafik Problemleri	1	0	0	0
Yaş Problemleri	1	0	0	0
Periyodik Durumlar	1	0	0	0
PERMÜTASYON, KOMBİNASYON, BINOM AÇILIMI	1	0	0	0
OLASILIK	1	0	0	0

	Soru	Doğru	Yanlış	Boş	Net	Başarı
<b>Tarih-1</b>	<b>5</b>	<b>0</b>	<b>0</b>	<b>5</b>	<b>0,00</b>	<b>% 0</b>
Coğrafya-1	5	2	1	2	1,75	% 35
Felsefe	5	0	0	5	0,00	% 0
Din Küll. ve Ahl. Bil.	5	0	0	5	0,00	% 0
Felsefe (Seçmeli)	5	0	0	5	0,00	% 0
<b>TYT Sosyal</b>	<b>20</b>	<b>2</b>	<b>1</b>	<b>17</b>	<b>1,75</b>	<b>% 9</b>
Cevap Anahtarı	B	ABEDCADCCCECAAEDDECAABADCC				
Cevaplarınız		b C E				

	S	D	Y	B%
<b>Tarih-1</b>	<b>0</b>	<b>0</b>	<b>0</b>	<b>0</b>
Kavimler Göçü'nün sebep ve sonuçlarını siyasi ve sosyal açılarından analiz eder.	1	0	0	0
İstanbul'un fetih sürecini sebepleri ve stratejik sonuçları açısından analiz eder.	1	0	0	0
Osmanlı Devleti'nde modern ordu teşkilatı ve yurttaş askerliğine yönelik düzenlemelerin siyasi ve sosyal boyutlarını a	1	0	0	0
I. Dünya Savaşı sürecinde Osmanlı Devleti'nin durumunu siyasi, askeri ve sosyal açılarından analiz eder.	1	0	0	0
Çağdaşlaşan Türkiye'nin temeli olan Atatürk ilkelerini kavrar.	1	0	0	0
Siyasi alanda meydana gelen gelişmeleri kavrar.	1	0	0	0
<b>Coğrafya-1</b>	<b>0</b>	<b>0</b>	<b>0</b>	<b>0</b>
Dünya'nın Yıllık Hareketi ve Sonuçları	1	0	0	0
Yeryüzündeki İklim Tipleri	1	1	0	100
Dünyada Nüfusun Dağılışı	1	0	1	0
Bölge ve Bölge Türleri	1	0	0	0
Afetlerin Genel Özellikleri	1	1	0	100
<b>Felsefe</b>	<b>0</b>	<b>0</b>	<b>0</b>	<b>0</b>
Felsefi Düşünce	1	0	0	0
Ahlak Felsefesi	1	0	0	0
MS 2. Yüzyıl - MS 15. Yüzyıl Filozoflarının Felsefi Görüşleri	1	0	0	0
Sanat Felsefesi	1	0	0	0
MÖ 6. Yüzyıl - MS 2. Yüzyıl Filozoflarının Felsefi Görüşleri	1	0	0	0
<b>Din Küll. ve Ahl. Bil.</b>	<b>0</b>	<b>0</b>	<b>0</b>	<b>0</b>
Ahlaki Tutum ve Davranışlar	1	0	0	0
İslam ve İbadet	1	0	0	0

	Soru	Doğru	Yanlış	Boş	Net	Başarı
<b>Fizik</b>	<b>7</b>	<b>0</b>	<b>0</b>	<b>7</b>	<b>0,00</b>	<b>% 0</b>
Kimya	7	1	0	6	1,00	% 14
Biyoloji	6	1	0	5	1,00	% 17
<b>TYT Fen</b>	<b>20</b>	<b>2</b>	<b>0</b>	<b>18</b>	<b>2,00</b>	<b>% 10</b>
Cevap Anahtarı	B	AADDDBEBEABEBCDCEBADDC				
Cevaplarınız		C A				

	S	D	Y	B%
<b>Fizik</b>	<b>0</b>	<b>0</b>	<b>0</b>	<b>0</b>
Basınç ve basınç kuvveti kavramlarının katı, durgun sıvı ve gazlarda bağlı olduğu değişkenleri açıklar.	1	0	0	0
Katı maddedeki enerji iletim hızını etkileyen değişkenleri analiz eder.	1	0	0	0
Küresel aynalarda görüntü oluşumunu ve özelliklerini açıklar.	1	0	0	0
Üreticilerin seri ve paralel bağlanma gerekliliklerini açıklar.	1	0	0	0
Öteleme kinetik enerjisi, yer çekimi potansiyel enerjisi ve esneklik potansiyel enerjisinin bağlı olduğu değişkenleri ana	1	0	0	0
Akım ve Manyetik Alan	1	0	0	0
Ortam derinliği ile su dalgalarının yayılma hızını ilişkilendirir.	1	0	0	0
<b>Kimya</b>	<b>0</b>	<b>0</b>	<b>0</b>	<b>0</b>
Kimyanın Sembolik Dili	1	0	0	100
Elementlerin Sınıflandırılması	1	1	0	0
Zayıf Etkileşimler / Van der Waals Kuvvetleri	1	0	0	0
Sıvılar	1	0	0	0
Kimyasal Hesaplamalar / Miktar İçeren Problemler	1	0	0	0
Asitler ve Bazlar	1	0	0	0
Karışımların Sınıflandırılması	1	0	0	0
<b>Biyoloji</b>	<b>0</b>	<b>0</b>	<b>0</b>	<b>0</b>
Küçük Moleküllerin Taşınması	1	0	0	0
Enzimler	1	0	0	0
Canlıların Sınıflandırılması (Genel Özellikler)	1	0	0	0
Mayoz	1	0	0	0
Cinsiyete Bağlı Kalıtım	1	0	0	0
Ekosistemde Madde ve Enerji Akışı	1	1	0	100

BİLGİ SARMAL TG TYT 3



297,190 % 30,35

MANİSA / YUNUSEMRE  
KEP AKADEMİ

12 - 0  
ZEYNEP KARA

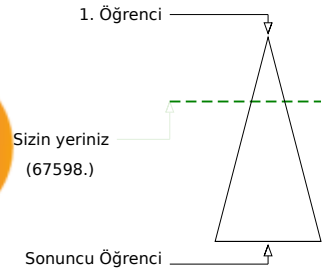
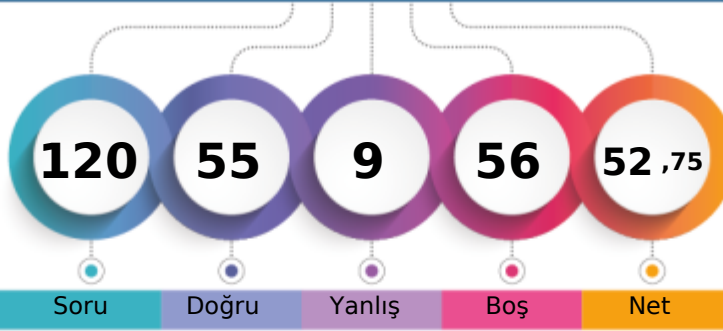

Soru Doğru Yanlış Boş Net

	Şube	Kurum	İlçe	İl	Genel
Öğrenci Sıra No	1	5	168	1021	67598 % 30,35
Sınava Katılan Öğrenci Sayısı	11	49	531	3169	222708

	Soru	Doğru	Yanlış	Boş	Net	Başarı
<b>TYT Türkçe</b>	<b>40</b>	<b>33</b>	<b>2</b>	<b>5</b>	<b>32,50</b>	<b>% 81</b>
Cevap Anahtarı	B CBDCBABCDECBEDDCCEDCCDCDCADEDBADCABDDE					
Cevaplarınız	CBDCBABC DECBEAedCCED CDd DADE BADCABD E					

	S	D	Y	B%
<b>Türkçe</b>	<b>0</b>	<b>0</b>	<b>0</b>	<b>0</b>
Metne Sözcük Yerleştirme	1	0	0	0
Sözcükte Anlam	3	3	0	100
CÜMLENİN ANLAMI VE YORUMU	1	1	0	100
İki Cümleyi Birleştirme	1	1	0	100
İki Cümleyi Karşılaştırma	1	1	0	100
Parçadaki Cümlelerin İçerik ve Özellikleri	1	1	0	100
Ses Bilgisi - Karma	1	0	0	0
Çekim Ekleri ve Türleri	1	1	0	100
Filimsiler - Karma	1	1	0	100
Noktalama İşaretleri - Karma	3	3	0	100
Bitişik ve Ayrı Yazılan Kelimeler	1	1	0	100
Yazım Kuralları - Karma	1	1	0	100
ANLATICI TEKNİKLERİ VE DÜŞÜNCEYİ GELİŞTİRME YOLLARI	1	0	1	0
Paragrafa Cümle Yerleştirme	1	1	0	100
Paragrafta Anlatım Akışını Bozan Cümle	1	1	0	100
Paragraf İkiye Ayırma	1	1	0	100
Paragrafa Özgü Soru Kökü	5	3	0	60
Diyalogta Boş Bırakılan Yerleri Tamamlama	1	1	0	100
Paragrafın Yorumlanması	8	6	1	75
Paragrafta Yardımcı Düşünceler	4	4	0	100
Paragrafın Karşılık Olduğu Soruyu Belirleme	2	1	0	50
Söz Öbeklerinde Anlam	1	1	0	100
Paragrafta Ana Düşünce (Ana Fikir)	2	2	0	100
Diyalogun Yorumlanması	1	0	0	0

	Soru	Doğru	Yanlış	Boş	Net	Başarı
<b>Matematik-1</b>	<b>30</b>	<b>5</b>	<b>1</b>	<b>24</b>	<b>4,75</b>	<b>% 16</b>
Geometri	10	0	0	10	0,00	% 0
<b>TYT Matematik</b>	<b>40</b>	<b>5</b>	<b>1</b>	<b>34</b>	<b>4,75</b>	<b>% 12</b>
Cevap Anahtarı	B ADACDDDDCADEEBCBCECCBCECCBCEBEBDBEBCCA					
Cevaplarınız	c DD B E B					

	S	D	Y	B%
<b>Matematik-1</b>	<b>0</b>	<b>0</b>	<b>0</b>	<b>0</b>
Rasyonel Sayılar	1	0	0	0
Ondalık Sayılar	1	0	0	0
Üslü İfadeler	1	0	1	0
Kökü İfadeler	1	0	0	0
Dört İşlem Yeteneği	1	0	0	0
Aralık Kavramı ve Basit Eşitsizlikler	1	0	0	0
Tek ve Çift Sayılar	1	1	0	100
Rutin Olmayan Problemler	2	1	0	50
Sayı Problemleri	6	2	0	33
Fonksiyonlarda İşlemler	1	0	0	0
Önemler ve Bileşik Önemler	1	0	0	0
Küme Kavramı ve Kümelerde İşlemler	1	0	0	0
SAYILAR	1	0	0	0
Bölünebilme Kuralları	1	0	0	0
Sayı Basamakları	1	1	0	100
Merkezi Eğilim ve Yayılım Ölçüleri	1	0	0	0
Yüde, Kar-Zarar Problemleri	1	0	0	0
Hareket Problemleri	1	0	0	0
Kesir Problemleri	1	0	0	0
Grafik Problemleri	1	0	0	0

	Soru	Doğru	Yanlış	Boş	Net	Başarı
<b>Tarih-1</b>	<b>5</b>	<b>3</b>	<b>2</b>	<b>0</b>	<b>2,50</b>	<b>% 50</b>
Coğrafya-1	5	3	1	1	2,75	% 55
Felsefe	5	3	2	0	2,50	% 50
Din Kül. ve Ahl. Bil.	5	5	0	0	5,00	% 100
Felsefe (Seçmeli)	5	0	0	5	0,00	% 0
<b>TYT Sosyal</b>	<b>20</b>	<b>14</b>	<b>5</b>	<b>1</b>	<b>12,75</b>	<b>% 64</b>
Cevap Anahtarı	B ABEDCADCCCECAAEDDECAABADCC					
Cevaplarınız	AaEaCADCd CeAaDDECAA					

	S	D	Y	B%
<b>Tarih-1</b>	<b>0</b>	<b>0</b>	<b>0</b>	<b>0</b>
Kavimler Göçü'nün sebep ve sonuçlarını siyasi ve sosyal açılarından analiz eder.	1	0	1	0
İstanbul'un fetih sürecini sebepleri ve stratejik sonuçları açısından analiz eder.	1	1	0	100
Osmanlı Devleti'nde modern ordu teşkilatı ve yurttaş askerliğine yönelik düzenlemelerin siyasi ve sosyal boyutlarını a	1	1	0	100
I. Dünya Savaşı sürecinde Osmanlı Devleti'nin durumunu siyasi, askeri ve sosyal açılarından analiz eder.	1	0	1	0
Çağdaşlaşan Türkiye'nin temeli olan Atatürk ilkelerini kavrar.	1	1	0	100
Siyasi alanda meydana gelen gelişmeleri kavrar.	1	1	0	100
<b>Coğrafya-1</b>	<b>0</b>	<b>0</b>	<b>0</b>	<b>0</b>
Dünya'nın Yıllık Hareketi ve Sonuçları	1	0	1	0
Yeryüzündeki İklim Tipleri	1	0	0	0
Dünyada Nüfusun Dağılışı	1	1	0	100
Bölge ve Bölge Türleri	1	1	0	100
Afetlerin Genel Özellikleri	1	1	0	100
<b>Felsefe</b>	<b>0</b>	<b>0</b>	<b>0</b>	<b>0</b>
Felsefi Düşünce	1	1	0	100
Ahlak Felsefesi	1	0	1	0
MS 2. Yüzyıl - MS 15. Yüzyıl Filozoflarının Felsefi Görüşleri	1	1	0	100
Sanat Felsefesi	1	0	1	0
MÖ 6. Yüzyıl - MS 2. Yüzyıl Filozoflarının Felsefi Görüşleri	1	1	0	100
<b>Din Kül. ve Ahl. Bil.</b>	<b>0</b>	<b>0</b>	<b>0</b>	<b>0</b>
Ahlaki Tutum ve Davranışlar	1	1	0	100
İslam ve İbadet	1	1	0	100

	Soru	Doğru	Yanlış	Boş	Net	Başarı
<b>Fizik</b>	<b>7</b>	<b>1</b>	<b>1</b>	<b>5</b>	<b>0,75</b>	<b>% 11</b>
Kimya	7	1	0	6	1,00	% 14
Biyoloji	6	1	0	5	1,00	% 17
<b>TYT Fen</b>	<b>20</b>	<b>3</b>	<b>1</b>	<b>16</b>	<b>2,75</b>	<b>% 14</b>
Cevap Anahtarı	B AADDDBEBEABECDCBADC					
Cevaplarınız	eB C A					

	S	D	Y	B%
<b>Fizik</b>	<b>0</b>	<b>0</b>	<b>0</b>	<b>0</b>
Basınç ve basınç kuvveti kavramlarının katı, durgun sıvı ve gazlarda bağlı olduğu değişkenleri açıklar.	1	0	0	0
Katı maddedeki enerji iletim hızını etkileyen değişkenleri analiz eder.	1	1	0	100
Küresel aynalarda görüntü oluşumunu ve özelliklerini açıklar.	1	0	0	0
Üreteçlerin seri ve paralel bağlanma gerekliliklerini açıklar.	1	0	0	0
Öteleme kinetik enerjisi, yer çekimi potansiyel enerjisi ve esneklik potansiyel enerjisinin bağlı olduğu değişkenleri ana	1	0	0	0
Akım ve Manyetik Alan	1	0	0	0
Ortam derinliği ile su dalgalarının yayılma hızını ilişkilendirir.	1	0	1	0
<b>Kimya</b>	<b>0</b>	<b>0</b>	<b>0</b>	<b>0</b>
Kimyanın Sembolik Dili	1	1	0	100
Elementlerin Sınıflandırılması	1	0	0	0
Zayıf Etkileşimler / Van der Waals Kuvvetleri	1	0	0	0
Sıvılar	1	0	0	0
Kimyasal Hesaplamalar / Miktar İçeren Problemler	1	0	0	0
Asitler ve Bazlar	1	0	0	0
Karışımların Sınıflandırılması	1	0	0	0
<b>Biyoloji</b>	<b>0</b>	<b>0</b>	<b>0</b>	<b>0</b>
Küçük Moleküllerin Taşınması	1	0	0	0
Enzimler	1	0	0	0
Canlıların Sınıflandırılması (Genel Özellikler)	1	0	0	0
Mayoz	1	0	0	0
Cinsiyete Bağlı Kalıtım	1	0	0	0
Ekosistemde Madde ve Enerji Akışı	1	1	0	100

## BİLGİ SARMAL TG TYT 3

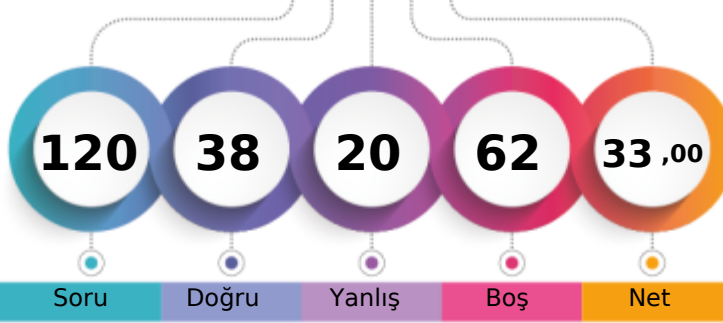

238,668 % 58,12

MANİSA / YUNUSEMRE  
KEP AKADEMİ12A - 0  
AHMET TAHİR VOLKAN

1. Öğrenci

Sizin yeriniz  
(129429.)

Sonuncu Öğrenci

Soru Doğru Yanlış Boş Net

Şube Kurum İlçe İl Genel

Öğrenci Sıra No 23 34 374 2002 129429 % 58,12

Sınava Katılan Öğrenci Sayısı 34 49 531 3169 222708

		Soru	Doğru	Yanlış	Boş	Net	Başarı	
<b>TYT Türkçe</b>		40	26	11	3	23,25	% 58	
Cevap Anahtarı	B	CBDCBABCDECEBEADDCCEDCCDCDCDADEDBADCBADDE						
Cevaplarınız		CBDA BABdbECBde DdCEDCCDCD eeDbbBAD ABcDE						

	S	D	Y	B%
<b>Türkçe</b>	0	0	0	0
Metne Sözcük Yerleştirme	1	0	1	0
Sözcükte Anlam	3	3	0	100
CÜMLENİN ANLAMI VE YORUMU	1	1	0	100
İki Cümleyi Birleştirme	1	0	1	0
İki Cümleyi Karşılaştırma	1	1	0	100
Parçadaki Cümlelerin İçerik ve Özellikleri	1	1	0	100
Ses Bilgisi - Karma	1	1	0	100
Çekim Ekleri ve Türleri	1	1	0	100
Filimsiler - Karma	1	0	1	0
Noktalama İşaretleri - Karma	3	3	0	100
Bitişik ve Ayrı Yazılan Kelimeler	1	0	1	0
Yazım Kuralları - Karma	1	0	1	0
ANLATIM TEKNİKLERİ VE DÜŞÜNCEYİ GELİŞTİRME YOLLARI	1	0	0	0
Paragrafa Cümle Yerleştirme	1	1	0	100
Paragrafta Anlatım Akışını Bozan Cümle	1	0	1	0
Paragraf İkiye Ayırma	1	1	0	100
Paragrafa Özgü Soru Kökü	5	2	2	40
Diyalogta Boş Bırakılan Yerleri Tamamlama	1	1	0	100
Paragrafın Yorumlanması	8	6	2	75
Paragrafta Yardımcı Düşünceler	4	4	0	100
Paragrafın Karşılık Olduğu Soruyu Belirleme	2	0	0	0
Söz Öbeklerinde Anlam	1	0	1	0
Paragrafta Ana Düşünce (Ana Fikir)	2	1	1	50
Diyalogun Yorumlanması	1	0	1	0

		Soru	Doğru	Yanlış	Boş	Net	Başarı	
Tarih-1		5	3	1	1	2,75	% 55	
Coğrafya-1		5	0	4	1	-1,00	% 0	
Felsefe		5	3	2	0	2,50	% 50	
Din Kült. ve Ahl. Bil.		5	5	0	0	5,00	% 100	
Felsefe (Seçmeli)		5	0	0	5	0,00	% 0	
<b>TYT Sosyal</b>		20	11	7	2	9,25	% 46	
Cevap Anahtarı	B	ABEDCADCCCECAAEDDECAABADCC						
Cevaplarınız	A	EDadeb aCeAEaDECAA						

	S	D	Y	B%
<b>Tarih-1</b>	0	0	0	0
Kavimler Göçü'nün sebep ve sonuçlarını siyasi ve sosyal açılardan analiz eder.	1	1	0	100
İstanbul'un fetih sürecini sebepleri ve stratejik sonuçları açısından analiz eder.	1	0	1	0
Osmanlı Devleti'nde modern ordu teşkilatı ve yurttaş askerliğine yönelik düzenlemelerin siyasi ve sosyal boyutlarını a	1	1	0	100
I. Dünya Savaşı sürecinde Osmanlı Devleti'nin durumunu siyasi, askeri ve sosyal açılardan analiz eder.	1	0	0	0
Çağdaşlaşan Türkiye'nin temeli olan Atatürk ilkelerini kavrar.	1	1	0	100
Siyasi alanda meydana gelen gelişmeleri kavrar.	1	1	0	100
<b>Coğrafya-1</b>	0	0	0	0
Dünya'nın Yıllık Hareketi ve Sonuçları	1	0	0	0
Yeryüzündeki İklim Tipleri	1	0	1	0
Dünyada Nüfusun Dağılışı	1	0	1	0
Bölge ve Bölge Türleri	1	0	1	0
Afetlerin Genel Özellikleri	1	0	1	0
<b>Felsefe</b>	0	0	0	0
Felsefi Düşünce	1	0	1	0
Ahlak Felsefesi	1	1	0	100
MS 2. Yüzyıl - MS 15. Yüzyıl Filozoflarının Felsefi Görüşleri	1	1	0	100
Sanat Felsefesi	1	0	1	0
MÖ 6. Yüzyıl - MS 2. Yüzyıl Filozoflarının Felsefi Görüşleri	1	1	0	100
<b>Din Kült. ve Ahl. Bil.</b>	0	0	0	0
Ahlaki Tutum ve Davranışlar	1	1	0	100
İslam ve İbadet	1	1	0	100

		Soru	Doğru	Yanlış	Boş	Net	Başarı	
Matematik-1		30	0	1	29	-0,25	% 0	
Geometri		10	0	0	10	0,00	% 0	
<b>TYT Matematik</b>		40	0	1	39	-0,25	% 0	
Cevap Anahtarı	B	ADACDDDDCADEEBCBCBEECCBCECCBCBEBEBDBEBCCA						
Cevaplarınız		c						

	S	D	Y	B%
<b>Matematik-1</b>	0	0	0	0
Rasyonel Sayılar	1	0	0	0
Ondalık Sayılar	1	0	0	0
Üslü İfadeler	1	0	0	0
Kökü İfadeler	1	0	0	0
Dört İşlem Yeteneği	1	0	0	0
Aralık Kavramı ve Basit Eşitsizlikler	1	0	0	0
Tek ve Çift Sayılar	1	0	0	0
Rutin Olmayan Problemler	2	0	0	0
Sayı Problemleri	6	0	0	0
Fonksiyonlarda İşlemler	1	0	0	0
Önemler ve Bileşik Önemler	1	0	0	0
Küme Kavramı ve Kümelerde İşlemler	1	0	0	0
SAYILAR	1	0	0	0
Bölünebilirlik Kuralları	1	0	0	0
Sayı Basamakları	1	0	0	0
Merkezi Eğilim ve Yayılım Ölçüleri	1	0	0	0
Yüde, Kar-Zarar Problemleri	1	0	0	0
Hareket Problemleri	1	0	0	0
Kesir Problemleri	1	0	0	0
Grafik Problemleri	1	0	1	0

		Soru	Doğru	Yanlış	Boş	Net	Başarı	
Fizik		7	1	1	5	0,75	% 11	
Kimya		7	0	0	7	0,00	% 0	
Biyoloji		6	0	0	6	0,00	% 0	
<b>TYT Fen</b>		20	1	1	18	0,75	% 4	
Cevap Anahtarı	B	AADDDBEBEABECDCBADC						
Cevaplarınız		Ab						

	S	D	Y	B%
<b>Fizik</b>	0	0	0	0
Basınç ve basınç kuvveti kavramlarının katı, durgun sıvı ve gazlarda bağlı olduğu değişkenleri açıklar.	1	0	0	0
Katı maddedeki enerji iletim hızını etkileyen değişkenleri analiz eder.	1	0	0	0
Küresel aynalarda görüntü oluşumunu ve özelliklerini açıklar.	1	0	0	0
Üreteçlerin seri ve paralel bağlanma gerekliliklerini açıklar.	1	1	0	100
Öteleme kinetik enerjisi, yer çekimi potansiyel enerjisi ve esneklik potansiyel enerjisinin bağlı olduğu değişkenleri ana	1	0	1	0
Akım ve Manyetik Alan	1	0	0	0
Ortam derinliği ile su dalgalarının yayılma hızını ilişkilendirir.	1	0	0	0
<b>Kimya</b>	0	0	0	0
Kimyanın Sembolik Dili	1	0	0	0
Elementlerin Sınıflandırılması	1	0	0	0
Zayıf Etkileşimler / Van der Waals Kuvvetleri	1	0	0	0
Sıvılar	1	0	0	0
Kimyasal Hesaplamalar / Miktar İçeren Problemler	1	0	0	0
Asitler ve Bazlar	1	0	0	0
Karışımların Sınıflandırılması	1	0	0	0
<b>Biyoloji</b>	0	0	0	0
Küçük Moleküllerin Taşınması	1	0	0	0
Enzimler	1	0	0	0
Canlıların Sınıflandırılması (Genel Özellikler)	1	0	0	0
Mayoz	1	0	0	0
Cinsiyete Bağlı Kalıtım	1	0	0	0
Ekosistemde Madde ve Enerji Akışı	1	0	0	0

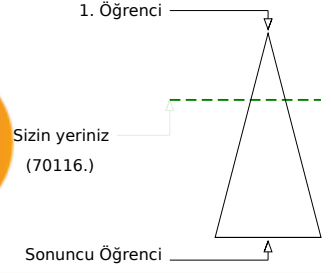
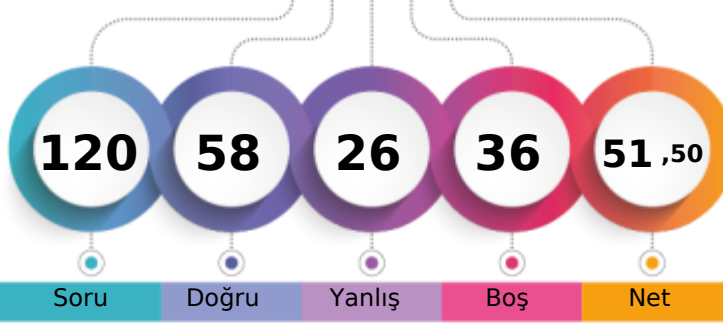
MANİSA / YUNUSEMRE  
KEP AKADEMİ12A - 0  
AHSEN AZRA NİŞLİ

Şube	Kurum	İlçe	İl	Genel
Öğrenci Sıra No	5	6	178	1067
Sınava Katılan Öğrenci Sayısı	34	49	531	3169
				70116 % 31,48
				222708

	Soru	Doğru	Yanlış	Boş	Net	Başarı
<b>TYT Türkçe</b>	<b>40</b>	<b>29</b>	<b>11</b>	<b>0</b>	<b>26,25</b>	<b>% 66</b>
Cevap Anahtarı	B	CBDCBABCDECEBEADDCCECCDCDCDADEDBADCABDDE				
Cevaplarınız		CBDAaBABCaECBEADDCCEceCDCDaeEdeCBADdAaDDb				

	S	D	Y	B%
<b>Türkçe</b>	<b>0</b>	<b>0</b>	<b>0</b>	<b>0</b>
Metne Sözcük Yerleştirme	1	1	0	100
Sözcükte Anlam	3	3	0	100
CÜMLENİN ANLAMI VE YORUMU	1	1	0	100
İki Cümleyi Birleştirme	1	0	1	0
İki Cümleyi Karşılaştırma	1	1	0	100
Parçadaki Cümlelerin İçerik ve Özellikleri	1	1	0	100
Ses Bilgisi - Karma	1	1	0	100
Çekim Ekleri ve Türleri	1	0	1	0
Filimsiler - Karma	1	0	1	0
Noktalama İşaretleri - Karma	3	3	0	100
Bitişik ve Ayrı Yazılan Kelimeler	1	1	0	100
Yazım Kuralları - Karma	1	1	0	100
ANLATIM TEKNİKLERİ VE DÜŞÜNCEYİ GELİŞTİRME YOLLARI	1	1	0	100
Paragrafa Cümle Yerleştirme	1	1	0	100
Paragrafta Anlatım Akışını Bozan Cümle	1	1	0	100
Paragraf İkiye Ayırma	1	1	0	100
Paragrafa Özgü Soru Kökü	5	2	3	40
Diyalogta Boş Bırakılan Yerleri Tamamlama	1	1	0	100
Paragrafın Yorumlanması	8	5	3	63
Paragrafta Yardımcı Düşünceler	4	4	0	100
Paragrafın Karşılık Olduğu Soruyu Belirleme	2	0	2	0
Söz Öbeklerinde Anlam	1	0	1	0
Paragrafta Ana Düşünce (Ana Fikir)	2	1	1	50
Diyalogun Yorumlanması	1	0	1	0

	Soru	Doğru	Yanlış	Boş	Net	Başarı
Tarih-1	5	4	1	0	3,75	% 75
Coğrafya-1	5	2	2	1	1,50	% 30
Felsefe	5	3	2	0	2,50	% 50
Din Kül. ve Ahl. Bil.	5	5	0	0	5,00	% 100
Felsefe (Seçmeli)	5	0	0	5	0,00	% 0
<b>TYT Sosyal</b>	<b>20</b>	<b>14</b>	<b>5</b>	<b>1</b>	<b>12,75</b>	<b>% 64</b>
Cevap Anahtarı	B	ABEDCADCCCECAAEDDECAABADCC				
Cevaplarınız		AeEDCbCd CdAEaDECAA				

	S	D	Y	B%
<b>Tarih-1</b>	<b>0</b>	<b>0</b>	<b>0</b>	<b>0</b>
Kavimler Göçü'nün sebep ve sonuçlarını siyasi ve sosyal açılarından analiz eder.	1	1	0	100
İstanbul'un fetih sürecini sebepleri ve stratejik sonuçları açısından analiz eder.	1	1	0	100
Osmanlı Devleti'nde modern ordu teşkilatı ve yurttaş askerliğine yönelik düzenlemelerin siyasi ve sosyal boyutlarını a	1	1	0	100
I. Dünya Savaşı sürecinde Osmanlı Devleti'nin durumunu siyasi, askeri ve sosyal açılarından analiz eder.	1	0	1	0
Çağdaşlaşan Türkiye'nin temeli olan Atatürk ilkelerini kavrar.	1	1	0	100
Siyasi alanda meydana gelen gelişmeleri kavrar.	1	1	0	100
<b>Coğrafya-1</b>	<b>0</b>	<b>0</b>	<b>0</b>	<b>0</b>
Dünya'nın Yıllık Hareketi ve Sonuçları	1	0	1	0
Yeryüzündeki İklim Tipleri	1	0	0	0
Dünyada Nüfusun Dağılışı	1	0	1	0
Bölge ve Bölge Türleri	1	1	0	100
Afetlerin Genel Özellikleri	1	1	0	100
<b>Felsefe</b>	<b>0</b>	<b>0</b>	<b>0</b>	<b>0</b>
Felsefi Düşünce	1	0	1	0
Ahlak Felsefesi	1	1	0	100
MS 2. Yüzyıl - MS 15. Yüzyıl Filozoflarının Felsefi Görüşleri	1	1	0	100
Sanat Felsefesi	1	0	1	0
MÖ 6. Yüzyıl - MS 2. Yüzyıl Filozoflarının Felsefi Görüşleri	1	1	0	100
<b>Din Kül. ve Ahl. Bil.</b>	<b>0</b>	<b>0</b>	<b>0</b>	<b>0</b>
Ahlaki Tutum ve Davranışlar	1	1	0	100
İslam ve İbadet	1	1	0	100

	Soru	Doğru	Yanlış	Boş	Net	Başarı
Matematik-1	30	6	5	19	4,75	% 16
Geometri	10	0	0	10	0,00	% 0
<b>TYT Matematik</b>	<b>40</b>	<b>6</b>	<b>5</b>	<b>29</b>	<b>4,75</b>	<b>% 12</b>
Cevap Anahtarı	B	ADACDDDDCADEEBCBCEBEECCBCECCBCEBEBDBEBCCA				
Cevaplarınız		D bDbD dBbBC e				

	S	D	Y	B%
<b>Matematik-1</b>	<b>0</b>	<b>0</b>	<b>0</b>	<b>0</b>
Rasyonel Sayılar	1	0	0	0
Ondalık Sayılar	1	1	0	100
Üstü İfadeler	1	0	0	0
Kökü İfadeler	1	1	0	100
Dört İşlem Yeteneği	1	0	0	0
Aralık Kavramı ve Basit Eşitsizlikler	1	0	1	0
Tek ve Çift Sayılar	1	1	0	100
Rutin Olmayan Problemler	2	0	1	0
Sayı Problemleri	6	2	0	33
Fonksiyonlarda İşlemler	1	0	0	0
Önemler ve Bileşik Önemler	1	0	0	0
Küme Kavramı ve Kümelerde İşlemler	1	0	0	0
SAYILAR	1	0	0	0
Bölünebilme Kuralları	1	0	1	0
Sayı Basamakları	1	1	0	100
Merkezi Eğilim ve Yayılım Ölçüleri	1	0	1	0
Yüde, Kar-Zarar Problemleri	1	0	0	0
Hareket Problemleri	1	0	1	0
Kesir Problemleri	1	0	0	0
Grafik Problemleri	1	0	0	0

	Soru	Doğru	Yanlış	Boş	Net	Başarı
Fizik	7	3	3	1	2,25	% 32
Kimya	7	2	1	4	1,75	% 25
Biyoloji	6	4	1	1	3,75	% 63
<b>TYT Fen</b>	<b>20</b>	<b>9</b>	<b>5</b>	<b>6</b>	<b>7,75</b>	<b>% 39</b>
Cevap Anahtarı	B	AADDDBEBEABECDECBADC				
Cevaplarınız		c DeeBE E a C b BADC				

	S	D	Y	B%
<b>Fizik</b>	<b>0</b>	<b>0</b>	<b>0</b>	<b>0</b>
Basınç ve basınç kuvveti kavramlarının katı, durgun sıvı ve gazlarda bağlı olduğu değişkenleri açıklar.	1	1	0	100
Katı maddedeki enerji iletim hızını etkileyen değişkenleri analiz eder.	1	1	0	100
Küresel aynalarda görüntü oluşumunu ve özelliklerini açıklar.	1	0	1	0
Üreticilerin seri ve paralel bağlanma gerekliliklerini açıklar.	1	0	0	0
Öteleme kinetik enerjisi, yer çekimi potansiyel enerjisi ve esneklik potansiyel enerjisinin bağlı olduğu değişkenleri ana	1	1	0	100
Akım ve Manyetik Alan	1	0	1	0
Ortam derinliği ile su dalgalarının yayılma hızını ilişkilendirir.	1	0	1	0
<b>Kimya</b>	<b>0</b>	<b>0</b>	<b>0</b>	<b>0</b>
Kimyanın Sembolik Dili	1	1	0	100
Elementlerin Sınıflandırılması	1	0	0	0
Zayıf Etkileşimler / Van der Waals Kuvvetleri	1	0	0	0
Sıvılar	1	1	0	100
Kimyasal Hesaplamalar / Miktar İçeren Problemler	1	0	0	0
Asitler ve Bazlar	1	0	1	0
Karışımların Sınıflandırılması	1	0	0	0
<b>Biyoloji</b>	<b>0</b>	<b>0</b>	<b>0</b>	<b>0</b>
Küçük Moleküllerin Taşınması	1	1	0	100
Enzimler	1	1	0	100
Canlıların Sınıflandırılması (Genel Özellikler)	1	0	1	0
Mayoz	1	0	0	0
Cinsiyete Bağlı Kalıtım	1	1	0	100
Ekosistemde Madde ve Enerji Akışı	1	1	0	100



## BİLGİ SARMAL TG TYT 3

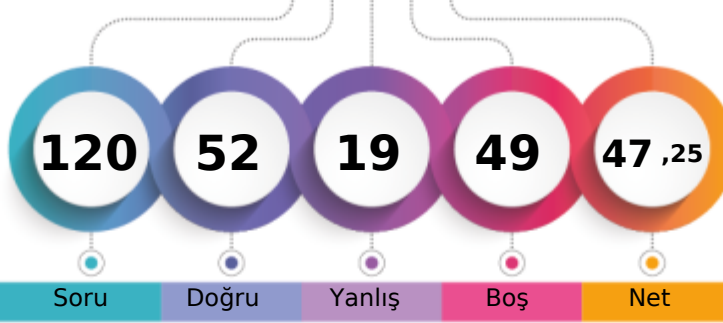

281,085 % 37,14

MANİSA / YUNUSEMRE  
KEP AKADEMİ12A - 0  
ALANUR DEMİR

1. Öğrenci

Sizin yeriniz  
(82722.)

Sonuncu Öğrenci

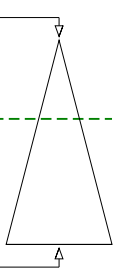

Soru Doğru Yanlış Boş Net

Şube Kurum İlçe İl Genel

Öğrenci Sıra No 7 10 234 1289 82722 % 37,14

Sınava Katılan Öğrenci Sayısı 34 49 531 3169 222708

	Soru	Doğru	Yanlış	Boş	Net	Başarı
<b>TYT Türkçe</b>	<b>40</b>	<b>31</b>	<b>8</b>	<b>1</b>	<b>29,00</b>	<b>% 73</b>
Cevap Anahtarı	A CBBCBBADEDECBEADDCCEDCCDCDCADEDBADCABD					
Cevaplarınız	eBCDBCBAeE ECBEAeDCAEDCCDCeCAaEDeBbDCeBD					

	S	D	Y	B%
<b>Türkçe</b>	<b>0</b>	<b>0</b>	<b>0</b>	<b>0</b>
Metne Sözcük Yerleştirme	1	0	1	0
Sözcükte Anlam	3	3	0	100
CÜMLENİN ANLAMI VE YORUMU	1	1	0	100
İki Cümleyi Birleştirme	1	1	0	100
İki Cümleyi Karşılaştırma	1	1	0	100
Parçadaki Cümlelerin İçerik ve Özellikleri	1	1	0	100
Ses Bilgisi - Karma	1	0	1	0
Çekim Ekleri ve Türleri	1	1	0	100
Filimsiler - Karma	1	0	0	0
Noktalama İşaretleri - Karma	3	3	0	100
Bitişik ve Ayrı Yazılan Kelimeler	1	1	0	100
Yazım Kuralları - Karma	1	1	0	100
ANLATIM TEKNİKLERİ VE DÜŞÜNCEYİ GELİŞTİRME YOLLARI	1	0	1	0
Paragrafa Cümle Yerleştirme	1	1	0	100
Paragrafta Anlatım Akışını Bozan Cümle	1	1	0	100
Paragraf İkiye Ayırma	1	0	1	0
Paragrafa Özgü Soru Kökü	5	4	1	80
Diyalogta Boş Bırakılan Yerleri Tamamlama	1	1	0	100
Paragrafın Yorumlanması	8	8	0	100
Paragrafta Yardımcı Düşünceler	4	1	3	25
Paragrafın Karşılık Olduğu Soruyu Belirleme	2	2	0	100
Söz Öbeklerinde Anlam	1	0	1	0
Paragrafta Ana Düşünce (Ana Fikir)	2	2	0	100
Diyalogun Yorumlanması	1	1	0	100

	Soru	Doğru	Yanlış	Boş	Net	Başarı
<b>Tarih-1</b>	<b>5</b>	<b>4</b>	<b>1</b>	<b>0</b>	<b>3,75</b>	<b>% 75</b>
<b>Coğrafya-1</b>	<b>5</b>	<b>2</b>	<b>3</b>	<b>0</b>	<b>1,25</b>	<b>% 25</b>
<b>Felsefe</b>	<b>5</b>	<b>4</b>	<b>1</b>	<b>0</b>	<b>3,75</b>	<b>% 75</b>
<b>Din Kült. ve Ahl. Bil.</b>	<b>5</b>	<b>4</b>	<b>1</b>	<b>0</b>	<b>3,75</b>	<b>% 75</b>
<b>Felsefe (Seçmeli)</b>	<b>5</b>	<b>0</b>	<b>0</b>	<b>5</b>	<b>0,00</b>	<b>% 0</b>
<b>TYT Sosyal</b>	<b>20</b>	<b>14</b>	<b>6</b>	<b>0</b>	<b>12,50</b>	<b>% 63</b>
Cevap Anahtarı	A DCABECEADCECAAAADECCECCBAD					
Cevaplarınız	DCABbdacDCDECdAAAEa					

	S	D	Y	B%
<b>Tarih-1</b>	<b>0</b>	<b>0</b>	<b>0</b>	<b>0</b>
Kavimler Göçü'nün sebep ve sonuçlarını siyasi ve sosyal açılarından analiz eder.	1	1	0	100
İstanbul'un fetih sürecini sebepleri ve stratejik sonuçları açısından analiz eder.	1	1	0	100
Osmanlı Devleti'nde modern ordu teşkilatı ve yurttaş askerliğine yönelik düzenlemelerin siyasi ve sosyal boyutlarını a	1	1	0	100
I. Dünya Savaşı sürecinde Osmanlı Devleti'nin durumunu siyasi, askeri ve sosyal açılarından analiz eder.	1	1	0	100
Çağdaşlaşan Türkiye'nin temeli olan Atatürk ilkelerini kavrar.	1	0	1	0
Siyasi alanda meydana gelen gelişmeleri kavrar.	1	0	1	0
<b>Coğrafya-1</b>	<b>0</b>	<b>0</b>	<b>0</b>	<b>0</b>
Dünya'nın Yıllık Hareketi ve Sonuçları	1	0	1	0
Yeryüzündeki İklim Tipleri	1	0	1	0
Dünyada Nüfusun Dağılışı	1	0	1	0
Bölge ve Bölge Türleri	1	1	0	100
Afetlerin Genel Özellikleri	1	1	0	100
<b>Felsefe</b>	<b>0</b>	<b>0</b>	<b>0</b>	<b>0</b>
Felsefi Düşünce	1	1	0	100
Ahlak Felsefesi	1	1	0	100
MS 2. Yüzyıl - MS 15. Yüzyıl Filozoflarının Felsefi Görüşleri	1	1	0	100
Sanat Felsefesi	1	0	1	0
MÖ 6. Yüzyıl - MS 2. Yüzyıl Filozoflarının Felsefi Görüşleri	1	1	0	100
<b>Din Kült. ve Ahl. Bil.</b>	<b>0</b>	<b>0</b>	<b>0</b>	<b>0</b>
Ahlaki Tutum ve Davranışlar	1	1	0	100
İslam ve İbadet	1	1	0	100

	Soru	Doğru	Yanlış	Boş	Net	Başarı
<b>Matematik-1</b>	<b>30</b>	<b>3</b>	<b>5</b>	<b>22</b>	<b>1,75</b>	<b>% 6</b>
<b>Geometri</b>	<b>10</b>	<b>0</b>	<b>0</b>	<b>10</b>	<b>0,00</b>	<b>% 0</b>
<b>TYT Matematik</b>	<b>40</b>	<b>3</b>	<b>5</b>	<b>32</b>	<b>1,75</b>	<b>% 4</b>
Cevap Anahtarı	A CDADACDDBEADEEBBCBCEBCECCBECCBACBEBDBEBC					
Cevaplarınız	a db D a C bB					

	S	D	Y	B%
<b>Matematik-1</b>	<b>0</b>	<b>0</b>	<b>0</b>	<b>0</b>
Rasyonel Sayılar	1	0	0	0
Ondalık Sayılar	1	0	1	0
Üslü İfadeler	1	0	0	0
Kökü İfadeler	1	0	0	0
Dört İşlem Yeteneği	1	0	1	0
Aralık Kavramı ve Basit Eşitsizlikler	1	0	1	0
Tek ve Çift Sayılar	1	0	0	0
Rutin Olmayan Problemler	2	1	0	50
Sayı Problemleri	6	0	1	0
Fonksiyonlarda İşlemler	1	0	0	0
Önemler ve Bileşik Önemler	1	0	0	0
Küme Kavramı ve Kümelerde İşlemler	1	0	0	0
SAYILAR	1	0	1	0
Bölünebilirlik Kuralları	1	0	0	0
Sayı Basamakları	1	0	0	0
Merkezi Eğitim ve Yayılım Ölçüleri	1	1	0	100
Yüde, Kar-Zarar Problemleri	1	0	0	0
Hareket Problemleri	1	0	0	0
Kesir Problemleri	1	0	0	0
Grafik Problemleri	1	0	0	0

	Soru	Doğru	Yanlış	Boş	Net	Başarı
<b>Fizik</b>	<b>7</b>	<b>1</b>	<b>0</b>	<b>6</b>	<b>1,00</b>	<b>% 14</b>
<b>Kimya</b>	<b>7</b>	<b>1</b>	<b>0</b>	<b>6</b>	<b>1,00</b>	<b>% 14</b>
<b>Biyoloji</b>	<b>6</b>	<b>2</b>	<b>0</b>	<b>4</b>	<b>2,00</b>	<b>% 33</b>
<b>TYT Fen</b>	<b>20</b>	<b>4</b>	<b>0</b>	<b>16</b>	<b>4,00</b>	<b>% 20</b>
Cevap Anahtarı	A EBAADDDCDBEABEBCDCEBA					
Cevaplarınız	B C C A					

	S	D	Y	B%
<b>Fizik</b>	<b>0</b>	<b>0</b>	<b>0</b>	<b>0</b>
Basınç ve basınç kuvveti kavramlarının katı, durgun sıvı ve gazlarda bağlı olduğu değişkenleri açıklar.	1	0	0	0
Katı maddedeki enerji iletim hızını etkileyen değişkenleri analiz eder.	1	1	0	100
Küresel aynalarda görüntü oluşumunu ve özelliklerini açıklar.	1	0	0	0
Üreticilerin seri ve paralel bağlanma gerekliliklerini açıklar.	1	0	0	0
Öteleme kinetik enerjisi, yer çekimi potansiyel enerjisi ve esneklik potansiyel enerjisinin bağlı olduğu değişkenleri ana	1	0	0	0
Akım ve Manyetik Alan	1	0	0	0
Ortam derinliği ile su dalgalarının yayılma hızını ilişkilendirir.	1	0	0	0
<b>Kimya</b>	<b>0</b>	<b>0</b>	<b>0</b>	<b>0</b>
Kimyanın Sembolik Dili	1	1	0	100
Elementlerin Sınıflandırılması	1	0	0	0
Zayıf Etkileşimler / Van der Waals Kuvvetleri	1	0	0	0
Sıvılar	1	0	0	0
Kimyasal Hesaplamalar / Miktar İçeren Problemler	1	0	0	0
Asitler ve Bazlar	1	0	0	0
Karışımların Sınıflandırılması	1	0	0	0
<b>Biyoloji</b>	<b>0</b>	<b>0</b>	<b>0</b>	<b>0</b>
Küçük Moleküllerin Taşınması	1	0	0	0
Enzimler	1	0	0	0
Canlıların Sınıflandırılması (Genel Özellikler)	1	1	0	100
<b>Mayoz</b>	<b>1</b>	<b>0</b>	<b>0</b>	<b>0</b>
Cinsiyete Bağlı Kalıtım	1	0	0	0
Ekosistemde Madde ve Enerji Akışı	1	1	0	100

## BİLGİ SARMAL TG TYT 3

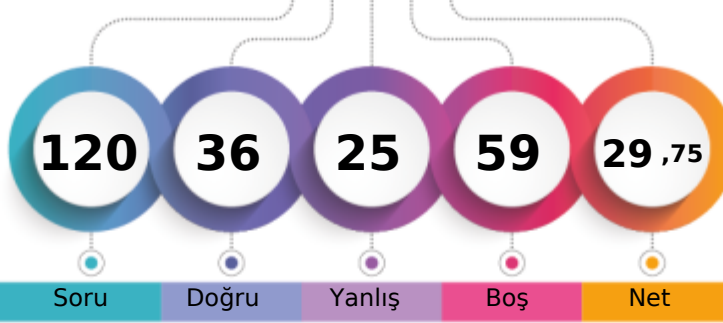

229,425 % 62,93

MANİSA / YUNUSEMRE  
KEP AKADEMİ12A - 0  
BELİNAY KORUKMAZ

1. Öğrenci

Sizin yeriniz  
(140144.)

Sonuncu Öğrenci

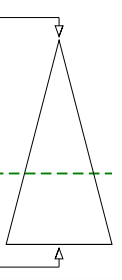

Soru

Doğru

Yanlış

Boş

Net

Şube

Kurum

İlçe

İl

Genel

Öğrenci Sıra No

26

37

396

2181

140144 % 62,93

Sınava Katılan Öğrenci Sayısı

34

49

531

3169

222708

		Soru	Doğru	Yanlış	Boş	Net	Başarı
<b>TYT Türkçe</b>		40	22	12	6	19,00	% 48
Cevap Anahtarı	B	CBDCBABCDECBEDDCCEDCCDCDCDADEDBADCBADDE					
Cevaplarınız		CeDCBABeDEcC eDD CEDeCDdD bcDbeBADbe E					

	S	D	Y	B%
<b>Türkçe</b>	0	0	0	0
Metne Sözcük Yerleştirme	1	0	1	0
Sözcükte Anlam	3	2	1	67
CÜMLENİN ANLAMI VE YORUMU	1	1	0	100
İki Cümleyi Birleştirme	1	1	0	100
İki Cümleyi Karşılaştırma	1	1	0	100
Parçadaki Cümlelerin İçerik ve Özellikleri	1	1	0	100
Ses Bilgisi - Karma	1	0	0	0
Çekim Ekleri ve Türleri	1	1	0	100
Filimsiler - Karma	1	1	0	100
Noktalama İşaretleri - Karma	3	2	1	67
Bitişik ve Ayrı Yazılan Kelimeler	1	0	0	0
Yazım Kuralları - Karma	1	0	1	0
ANLATIM TEKNİKLERİ VE DÜŞÜNCEYİ GELİŞTİRME YOLLARI	1	1	0	100
Paragrafa Cümle Yerleştirme	1	1	0	100
Paragrafta Anlatım Akışını Bozan Cümle	1	0	0	0
Paragraf İkiye Ayırma	1	1	0	100
Paragrafa Özgü Soru Kökü	5	2	2	40
Diyalogta Boş Bırakılan Yerleri Tamamlama	1	1	0	100
Paragrafın Yorumlanması	8	3	3	38
Paragrafta Yardımcı Düşünceler	4	3	1	75
Paragrafın Karşılık Olduğu Soruyu Belirleme	2	0	1	0
Söz Öbeklerinde Anlam	1	0	1	0
Paragrafta Ana Düşünce (Ana Fikir)	2	1	1	50
Diyalogun Yorumlanması	1	0	1	0

		Soru	Doğru	Yanlış	Boş	Net	Başarı
Tarih-1		5	1	2	2	0,50	% 10
Coğrafya-1		5	1	2	2	0,50	% 10
Felsefe		5	3	2	0	2,50	% 50
Din Kült. ve Ahl. Bil.		5	3	2	0	2,50	% 50
Felsefe (Seçmeli)		5	0	0	5	0,00	% 0
<b>TYT Sosyal</b>		20	8	8	4	6,00	% 30
Cevap Anahtarı	B	ABEDCADCCCECAAEDDECAABADCC					
Cevaplarınız		A bb cDb CcAaDDEdAb					

	S	D	Y	B%
<b>Tarih-1</b>	0	0	0	0
Kavimler Göçü'nün sebep ve sonuçlarını siyasi ve sosyal açılarından analiz eder.	1	0	1	0
İstanbul'un fetih sürecini sebepleri ve stratejik sonuçları açısından analiz eder.	1	0	0	0
Osmanlı Devleti'nde modern ordu teşkilatı ve yurttaş askerliğine yönelik düzenlemelerin siyasi ve sosyal boyutlarını a	1	1	0	100
I. Dünya Savaşı sürecinde Osmanlı Devleti'nin durumunu siyasi, askeri ve sosyal açılarından analiz eder.	1	0	0	0
Çağdaşlaşan Türkiye'nin temeli olan Atatürk ilkelerini kavrar.	1	0	1	0
Siyasi alanda meydana gelen gelişmeleri kavrar.	1	0	1	0
<b>Coğrafya-1</b>	0	0	0	0
Dünya'nın Yıllık Hareketi ve Sonuçları	1	0	0	0
Yeryüzündeki İklim Tipleri	1	0	0	0
Dünyada Nüfusun Dağılışı	1	0	1	0
Bölge ve Bölge Türleri	1	1	0	100
Afetlerin Genel Özellikleri	1	0	1	0
<b>Felsefe</b>	0	0	0	0
Felsefi Düşünce	1	1	0	100
Ahlak Felsefesi	1	0	1	0
MS 2. Yüzyıl - MS 15. Yüzyıl Filozoflarının Felsefi Görüşleri	1	1	0	100
Sanat Felsefesi	1	0	1	0
MÖ 6. Yüzyıl - MS 2. Yüzyıl Filozoflarının Felsefi Görüşleri	1	1	0	100
<b>Din Kült. ve Ahl. Bil.</b>	0	0	0	0
Ahlaki Tutum ve Davranışlar	1	0	1	0
İslam ve İbadet	1	1	0	100

		Soru	Doğru	Yanlış	Boş	Net	Başarı
Matematik-1		30	4	2	24	3,50	% 12
Geometri		10	0	0	10	0,00	% 0
<b>TYT Matematik</b>		40	4	2	34	3,50	% 9
Cevap Anahtarı	B	ADACDDDDCADEEBCBCEBEECCBCECCBCEBEBEBDBECCCA					
Cevaplarınız		ceD D C B					

	S	D	Y	B%
<b>Matematik-1</b>	0	0	0	0
Rasyonel Sayılar	1	0	0	0
Ondalık Sayılar	1	1	0	100
Üslü İfadeler	1	0	0	0
Kökü İfadeler	1	0	0	0
Dört İşlem Yeteneği	1	0	1	0
Aralık Kavramı ve Basit Eşitsizlikler	1	0	1	0
Tek ve Çift Sayılar	1	1	0	100
Rutin Olmayan Problemler	2	0	0	0
Sayı Problemleri	6	1	0	17
Fonksiyonlarda İşlemler	1	0	0	0
Önemler ve Bileşik Önemler	1	0	0	0
Küme Kavramı ve Kümelerde İşlemler	1	0	0	0
SAYILAR	1	0	0	0
Bölünebilirlik Kuralları	1	0	0	0
Sayı Basamakları	1	0	0	0
Merkezî Eğitim ve Yayılım Ölçüleri	1	0	0	0
Yüde, Kar-Zarar Problemleri	1	0	0	0
Hareket Problemleri	1	0	0	0
Kesir Problemleri	1	0	0	0
Grafik Problemleri	1	0	0	0

		Soru	Doğru	Yanlış	Boş	Net	Başarı
Fizik		7	0	2	5	-0,50	% 0
Kimya		7	1	0	6	1,00	% 14
Biyoloji		6	1	1	4	0,75	% 13
<b>TYT Fen</b>		20	2	3	15	1,25	% 6
Cevap Anahtarı	B	AADDDBEBEABECDCBADCB					
Cevaplarınız		c e C aA					

	S	D	Y	B%
<b>Fizik</b>	0	0	0	0
Basınç ve basınç kuvveti kavramlarının katı, durgun sıvı ve gazlarda bağlı olduğu değişkenleri açıklar.	1	0	0	0
Katı maddedeki enerji iletim hızını etkileyen değişkenleri analiz eder.	1	0	1	0
Küresel aynalarda görüntü oluşumunu ve özelliklerini açıklar.	1	0	0	0
Üreticilerin seri ve paralel bağlanma gerekliliklerini açıklar.	1	0	1	0
Öteleme kinetik enerjisi, yer çekimi potansiyel enerjisi ve esneklik potansiyel enerjisinin bağlı olduğu değişkenleri ana	1	0	0	0
Akım ve Manyetik Alan	1	0	0	0
Ortam derinliği ile su dalgalarının yayılma hızını ilişkilendirir.	1	0	0	0
<b>Kimya</b>	0	0	0	0
Kimyanın Sembolik Dili	1	1	0	100
Elementlerin Sınıflandırılması	1	0	0	0
Zayıf Etkileşimler / Van der Waals Kuvvetleri	1	0	0	0
Sıvılar	1	0	0	0
Kimyasal Hesaplamalar / Miktar İçeren Problemler	1	0	0	0
Asitler ve Bazlar	1	0	0	0
Karışımların Sınıflandırılması	1	0	0	0
<b>Biyoloji</b>	0	0	0	0
Küçük Moleküllerin Taşınması	1	0	0	0
Enzimler	1	0	0	0
Canlıların Sınıflandırılması (Genel Özellikler)	1	0	0	0
Mayoz	1	0	0	0
Cinsiyete Bağlı Kalıtım	1	0	1	0
Ekosistemde Madde ve Enerji Akışı	1	1	0	100



## BİLGİ SARMAL TG TYT 3

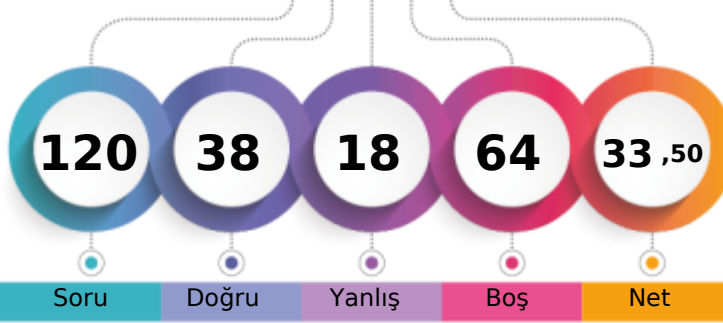

240,778 % 57,01

MANİSA / YUNUSEMRE  
KEP AKADEMİ12A - 0  
CANSIN UÇAR

1. Öğrenci

Sizin yeriniz  
(126962.)

Sonuncu Öğrenci

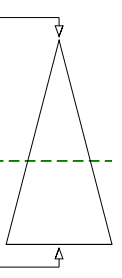

Soru Doğru Yanlış Boş Net

Şube Kurum İlçe İl Genel

Öğrenci Sıra No 21 31 364 1961 126962 % 57,01

Sınava Katılan Öğrenci Sayısı 34 49 531 3169 222708

		Soru	Doğru	Yanlış	Boş	Net	Başarı
<b>TYT Türkçe</b>		40	22	11	7	19,25	% 48
Cevap Anahtarı	A	CBCDDBCBADEDECBEADDCCEDCCDCDCDAEDBADCBAD					
Cevaplarınız		CBCDDBCBADEAECE ADceCEaC DCeCecDb Bd A					

	S	D	Y	B%
<b>Türkçe</b>	0	0	0	0
Metne Sözcük Yerleştirme	1	1	0	100
Sözcükte Anlam	3	3	0	100
CÜMLENİN ANLAMI VE YORUMU	1	1	0	100
İki Cümleyi Birleştirme	1	1	0	100
İki Cümleyi Karşılaştırma	1	0	1	0
Parçadaki Cümlelerin İçerik ve Özellikleri	1	1	0	100
Ses Bilgisi - Karma	1	1	0	100
Çekim Ekleri ve Türleri	1	1	0	100
Filimsiler - Karma	1	0	1	0
Noktalama İşaretleri - Karma	3	2	1	67
Bitişik ve Ayrı Yazılan Kelimeler	1	0	0	0
Yazım Kuralları - Karma	1	1	0	100
ANLATIM TEKNİKLERİ VE DÜŞÜNCEYİ GELİŞTİRME YOLLARI	1	1	0	100
Paragrafa Cümle Yerleştirme	1	0	1	0
Paragrafta Anlatım Akışını Bozan Cümle	1	0	1	0
Paragraf İkiye Ayırma	1	1	0	100
Paragrafa Özgü Soru Kökü	5	2	2	40
Diyalogta Boş Bırakılan Yerleri Tamamlama	1	1	0	100
Paragrafın Yorumlanması	8	2	2	25
Paragrafta Yardımcı Düşünceler	4	2	2	50
Paragrafın Karşılık Olduğu Soruyu Belirleme	2	1	0	50
Söz Öbeklerinde Anlam	1	0	1	0
Paragrafta Ana Düşünce (Ana Fikir)	2	1	1	50
Diyalogun Yorumlanması	1	0	0	0

	Soru	Doğru	Yanlış	Boş	Net	Başarı
Tarih-1	5	0	2	3	-0,50	% 0
Coğrafya-1	5	0	0	5	0,00	% 0
Felsefe	5	1	2	2	0,50	% 10
Din Kült. ve Ahl. Bil.	5	4	1	0	3,75	% 75
Felsefe (Seçmeli)	5	0	0	5	0,00	% 0
<b>TYT Sosyal</b>	<b>20</b>	<b>5</b>	<b>5</b>	<b>10</b>	<b>3,75</b>	<b>% 19</b>
Cevap Anahtarı	A	DCABECEADDCDECAAAADECCCBAD				
Cevaplarınız		b a dCc AADaC				

	S	D	Y	B%
<b>Tarih-1</b>	0	0	0	0
Kavimler Göçü'nün sebep ve sonuçlarını siyasi ve sosyal açılardan analiz eder.	1	0	0	0
İstanbul'un fetih sürecini sebepleri ve stratejik sonuçları açısından analiz eder.	1	0	1	0
Osmanlı Devleti'nde modern ordu teşkilatı ve yurttaş askerliğine yönelik düzenlemelerin siyasi ve sosyal boyutlarını a	1	0	0	0
I. Dünya Savaşı sürecinde Osmanlı Devleti'nin durumunu siyasi, askeri ve sosyal açılardan analiz eder.	1	0	1	0
Çağdaşlaşan Türkiye'nin temeli olan Atatürk ilkelerini kavrar.	1	0	0	0
Siyasi alanda meydana gelen gelişmeleri kavrar.	1	0	0	0
<b>Coğrafya-1</b>	0	0	0	0
Dünya'nın Yıllık Hareketi ve Sonuçları	1	0	0	0
Yeryüzündeki İklim Tipleri	1	0	0	0
Dünyada Nüfusun Dağılışı	1	0	0	0
Bölge ve Bölge Türleri	1	0	0	0
Afetlerin Genel Özellikleri	1	0	0	0
<b>Felsefe</b>	0	0	0	0
Felsefi Düşünce	1	0	0	0
Ahlak Felsefesi	1	0	1	0
MS 2. Yüzyıl - MS 15. Yüzyıl Filozoflarının Felsefi Görüşleri	1	1	0	100
Sanat Felsefesi	1	0	1	0
MÖ 6. Yüzyıl - MS 2. Yüzyıl Filozoflarının Felsefi Görüşleri	1	0	0	0
<b>Din Kült. ve Ahl. Bil.</b>	0	0	0	0
Ahlaki Tutum ve Davranışlar	1	1	0	100
İslam ve İbadet	1	1	0	100

		Soru	Doğru	Yanlış	Boş	Net	Başarı
<b>Matematik-1</b>		30	8	1	21	7,75	% 26
<b>Geometri</b>		10	0	0	10	0,00	% 0
<b>TYT Matematik</b>		<b>40</b>	<b>8</b>	<b>1</b>	<b>31</b>	<b>7,75</b>	<b>% 19</b>
Cevap Anahtarı	A	CDADACDDBEADEEBBCBEECCBECCBCACBEBDBEBC					
Cevaplarınız		ACDDB e C BC					

	S	D	Y	B%
<b>Matematik-1</b>	0	0	0	0
Rasyonel Sayılar	1	0	0	0
Ondalık Sayılar	1	0	0	0
Üslü İfadeler	1	0	0	0
Kökü İfadeler	1	0	0	0
Dört İşlem Yeteneği	1	1	0	100
Aralık Kavramı ve Basit Eşitsizlikler	1	1	0	100
Tek ve Çift Sayılar	1	1	0	100
Rutin Olmayan Problemler	2	1	0	50
Sayı Problemleri	6	2	0	33
Fonksiyonlarda İşlemler	1	0	0	0
Önemler ve Bileşik Önemler	1	0	0	0
Küme Kavramı ve Kümelerde İşlemler	1	0	0	0
SAYILAR	1	0	0	0
Bölünebilirlik Kuralları	1	0	0	0
Sayı Basamakları	1	0	0	0
Merkezî Eğitim ve Yayılım Ölçüleri	1	0	1	0
Yüde, Kar-Zarar Problemleri	1	0	0	0
Hareket Problemleri	1	0	0	0
Kesir Problemleri	1	0	0	0
Grafik Problemleri	1	0	0	0

		Soru	Doğru	Yanlış	Boş	Net	Başarı
<b>Fizik</b>		7	0	0	7	0,00	% 0
<b>Kimya</b>		7	1	1	5	0,75	% 11
<b>Biyoloji</b>		6	2	0	4	2,00	% 33
<b>TYT Fen</b>		<b>20</b>	<b>3</b>	<b>1</b>	<b>16</b>	<b>2,75</b>	<b>% 14</b>
Cevap Anahtarı	A	EBAADDDCDBEABEBCDCEBA					
Cevaplarınız		Cc BA					

	S	D	Y	B%
<b>Fizik</b>	0	0	0	0
Basınç ve basınç kuvveti kavramlarının katı, durgun sıvı ve gazlarda bağlı olduğu değişkenleri açıklar.	1	0	0	0
Katı maddedeki enerji iletim hızını etkileyen değişkenleri analiz eder.	1	0	0	0
Küresel aynalarda görüntü oluşumunu ve özelliklerini açıklar.	1	0	0	0
Üreteçlerin seri ve paralel bağlanma gerekliliklerini açıklar.	1	0	0	0
Öteleme kinetik enerjisi, yer çekimi potansiyel enerjisi ve esneklik potansiyel enerjisinin bağlı olduğu değişkenleri ana	1	0	0	0
Akım ve Manyetik Alan	1	0	0	0
Ortam derinliği ile su dalgalarının yayılma hızını ilişkilendirir.	1	0	0	0
<b>Kimya</b>	0	0	0	0
Kimyanın Sembolik Dili	1	1	0	100
Elementlerin Sınıflandırılması	1	0	1	0
Zayıf Etkileşimler / Van der Waals Kuvvetleri	1	0	0	0
Sıvılar	1	0	0	0
Kimyasal Hesaplamalar / Miktar İçeren Problemler	1	0	0	0
Asitler ve Bazlar	1	0	0	0
Karışımların Sınıflandırılması	1	0	0	0
<b>Biyoloji</b>	0	0	0	0
Küçük Moleküllerin Taşınması	1	0	0	0
Enzimler	1	0	0	0
Canlıların Sınıflandırılması (Genel Özellikler)	1	0	0	0
Mayoz	1	0	0	0
Cinsiyete Bağlı Kalıtım	1	1	0	100
Ekosistemde Madde ve Enerji Akışı	1	1	0	100



## BİLGİ SARMAL TG TYT 3

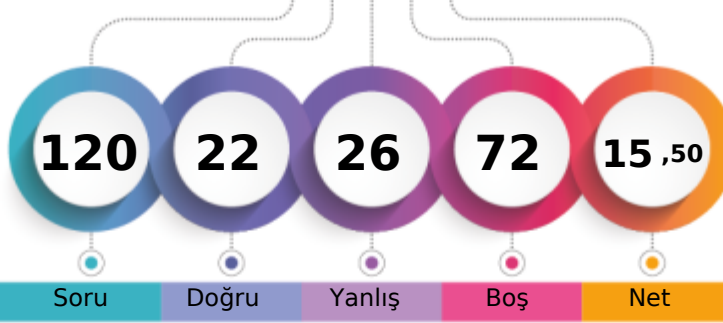

187,325 % 82,73

MANİSA / YUNUSEMRE  
KEP AKADEMİ12A - 0  
DİLVİN YILDI Z

1. Öğrenci

Sizin yeriniz  
(184242.)

Sonuncu Öğrenci

Soru Doğru Yanlış Boş Net

Şube Kurum İlçe İl Genel

Öğrenci Sıra No 34 48 487 2787 184242 % 82,73

Sınava Katılan Öğrenci Sayısı 34 49 531 3169 222708

		Soru	Doğru	Yanlış	Boş	Net	Başarı
<b>TYT Türkçe</b>		40	15	14	11	11,50	% 29
Cevap Anahtarı	B	CBDCBABCDECBEDDCCDCDCDADEDBADCABDDE					
Cevaplarınız		CcDcC eC CBEcCceCCEcCcadb beDbDB a					

	S	D	Y	B%
<b>Türkçe</b>	0	0	0	0
Metne Sözcük Yerleştirme	1	1	0	100
Sözcükte Anlam	3	1	2	33
CÜMLENİN ANLAMI VE YORUMU	1	1	0	100
İki Cümleyi Birleştirme	1	1	0	100
İki Cümleyi Karşılaştırma	1	0	1	0
Parçadaki Cümlelerin İçerik ve Özellikleri	1	0	0	0
Ses Bilgisi - Karma	1	0	0	0
Çekim Ekleri ve Türleri	1	0	0	0
Filimsiler - Karma	1	0	0	0
Noktalama İşaretleri - Karma	3	2	0	67
Bitişik ve Ayrı Yazılan Kelimeler	1	1	0	100
Yazım Kuralları - Karma	1	0	1	0
ANLATIM TEKNİKLERİ VE DÜŞÜNCEYİ GELİŞTİRME YOLLARI	1	0	1	0
Paragrafa Cümle Yerleştirme	1	0	1	0
Paragrafta Anlatım Akışını Bozan Cümle	1	1	0	100
Paragraf İkiye Ayırma	1	1	0	100
Paragrafa Özgü Soru Kökü	5	2	2	40
Diyalogta Boş Bırakılan Yerleri Tamamlama	1	1	0	100
Paragrafın Yorumlanması	8	2	4	25
Paragrafta Yardımcı Düşünceler	4	0	2	0
Paragrafın Karşılık Olduğu Soruyu Belirleme	2	0	0	0
Söz Öbeklerinde Anlam	1	0	1	0
Paragrafta Ana Düşünce (Ana Fikir)	2	1	1	50
Diyalogun Yorumlanması	1	1	0	100

	Soru	Doğru	Yanlış	Boş	Net	Başarı
Tarih-1	5	0	0	5	0,00	% 0
Coğrafya-1	5	2	3	0	1,25	% 25
Felsefe	5	3	1	1	2,75	% 55
Din Küll. ve Ahl. Bil.	5	1	1	3	0,75	% 15
Felsefe (Seçmeli)	5	0	0	5	0,00	% 0
<b>TYT Sosyal</b>	<b>20</b>	<b>6</b>	<b>5</b>	<b>9</b>	<b>4,75</b>	<b>% 24</b>
Cevap Anahtarı	B	ABEDCADCCCECAAEDDECAABADCC				
Cevaplarınız		cDCAdC AEb Ad				

	S	D	Y	B%
<b>Tarih-1</b>	0	0	0	0
Kavimler Göçü'nün sebep ve sonuçlarını siyasi ve sosyal açılardan analiz eder.	1	0	0	0
İstanbul'un fetih sürecini sebepleri ve stratejik sonuçları açısından analiz eder.	1	0	0	0
Osmanlı Devleti'nde modern ordu teşkilatı ve yurttaş askerliğine yönelik düzenlemelerin siyasi ve sosyal boyutlarını a	1	0	0	0
I. Dünya Savaşı sürecinde Osmanlı Devleti'nin durumunu siyasi, askeri ve sosyal açılardan analiz eder.	1	0	0	0
Çağdaşlaşan Türkiye'nin temeli olan Atatürk ilkelerini kavrar.	1	0	0	0
Siyasi alanda meydana gelen gelişmeleri kavrar.	1	0	0	0
<b>Coğrafya-1</b>	0	0	0	0
Dünya'nın Yıllık Hareketi ve Sonuçları	1	0	1	0
Yeryüzündeki İklim Tipleri	1	0	1	0
Dünyada Nüfusun Dağılışı	1	0	1	0
Bölge ve Bölge Türleri	1	1	0	100
Afetlerin Genel Özellikleri	1	1	0	100
<b>Felsefe</b>	0	0	0	0
Felsefi Düşünce	1	0	1	0
Ahlak Felsefesi	1	1	0	100
MS 2. Yüzyıl - MS 15. Yüzyıl Filozoflarının Felsefi Görüşleri	1	1	0	100
Sanat Felsefesi	1	0	0	0
MÖ 6. Yüzyıl - MS 2. Yüzyıl Filozoflarının Felsefi Görüşleri	1	1	0	100
<b>Din Küll. ve Ahl. Bil.</b>	0	0	0	0
Ahlaki Tutum ve Davranışlar	1	0	1	0
İslam ve İbadet	1	1	0	100

		Soru	Doğru	Yanlış	Boş	Net	Başarı
<b>Matematik-1</b>		30	0	4	26	-1,00	% 0
<b>Geometri</b>		10	0	0	10	0,00	% 0
<b>TYT Matematik</b>		<b>40</b>	<b>0</b>	<b>4</b>	<b>36</b>	<b>-1,00</b>	<b>% 0</b>
Cevap Anahtarı	B	ADACDDDDCADEEBCBCEBEECCBCECCBCEBEBEBDBEBCCA					
Cevaplarınız		b b d d					

	S	D	Y	B%
<b>Matematik-1</b>	0	0	0	0
Rasyonel Sayılar	1	0	0	0
Ondalık Sayılar	1	0	0	0
Üslü İfadeler	1	0	0	0
Kökü İfadeler	1	0	0	0
Dört İşlem Yeteneği	1	0	0	0
Aralık Kavramı ve Basit Eşitsizlikler	1	0	1	0
Tek ve Çift Sayılar	1	0	0	0
Rutin Olmayan Problemler	2	0	0	0
Sayı Problemleri	6	0	0	0
Fonksiyonlarda İşlemler	1	0	0	0
Önemler ve Bileşik Önemler	1	0	0	0
Küme Kavramı ve Kümelerde İşlemler	1	0	0	0
SAYILAR	1	0	1	0
Bölünebilme Kuralları	1	0	0	0
Sayı Basamakları	1	0	1	0
Merkezi Eğilim ve Yayılım Ölçüleri	1	0	0	0
Yüde, Kar-Zarar Problemleri	1	0	0	0
Hareket Problemleri	1	0	0	0
Kesir Problemleri	1	0	0	0
Grafik Problemleri	1	0	0	0

		Soru	Doğru	Yanlış	Boş	Net	Başarı
<b>Fizik</b>		7	1	1	5	0,75	% 11
<b>Kimya</b>		7	0	1	6	-0,25	% 0
<b>Biyoloji</b>		6	0	1	5	-0,25	% 0
<b>TYT Fen</b>		<b>20</b>	<b>1</b>	<b>3</b>	<b>16</b>	<b>0,25</b>	<b>% 1</b>
Cevap Anahtarı	B	AADDDBEBEABECDCBADC					
Cevaplarınız		d B d e					

	S	D	Y	B%
<b>Fizik</b>	0	0	0	0
Basınç ve basınç kuvveti kavramlarının katı, durgun sıvı ve gazlarda bağlı olduğu değişkenleri açıklar.	1	0	0	0
Katı maddedeki enerji iletim hızını etkileyen değişkenleri analiz eder.	1	1	0	100
Küresel aynalarda görüntü oluşumunu ve özelliklerini açıklar.	1	0	0	0
Üreteçlerin seri ve paralel bağlanma gerekliliklerini açıklar.	1	0	1	0
Öteleme kinetik enerjisi, yer çekimi potansiyel enerjisi ve esneklik potansiyel enerjisinin bağlı olduğu değişkenleri ana	1	0	0	0
Akım ve Manyetik Alan	1	0	0	0
Ortam derinliği ile su dalgalarının yayılma hızını ilişkilendirir.	1	0	0	0
<b>Kimya</b>	0	0	0	0
Kimyanın Sembolik Dili	1	0	1	0
Elementlerin Sınıflandırılması	1	0	0	0
Zayıf Etkileşimler / Van der Waals Kuvvetleri	1	0	0	0
Sıvılar	1	0	0	0
Kimyasal Hesaplamalar / Miktar İçeren Problemler	1	0	0	0
Asitler ve Bazlar	1	0	0	0
Karışımların Sınıflandırılması	1	0	0	0
<b>Biyoloji</b>	0	0	0	0
Küçük Moleküllerin Taşınması	1	0	0	0
Enzimler	1	0	0	0
Canlıların Sınıflandırılması (Genel Özellikler)	1	0	0	0
Mayoz	1	0	0	0
Cinsiyete Bağlı Kalıtım	1	0	0	0
Ekosistemde Madde ve Enerji Akışı	1	0	1	0

## BİLGİ SARMAL TG TYT 3

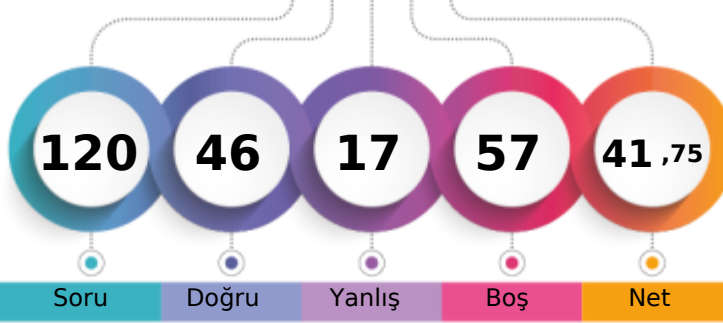

264,903 % 44,74

MANİSA / YUNUSEMRE  
KEP AKADEMİ12A - 0  
ELİF ASYA ŞENGÖR

1. Öğrenci

Sizin yeriniz  
(99641.)

Sonuncu Öğrenci

Soru Doğru Yanlış Boş Net

Şube Kurum İlçe İl Genel

Öğrenci Sıra No 10 15 286 1570 99641 % 44,74

Sınava Katılan Öğrenci Sayısı 34 49 531 3169 222708

	Soru	Doğru	Yanlış	Boş	Net	Başarı
<b>TYT Türkçe</b>	<b>40</b>	<b>27</b>	<b>7</b>	<b>6</b>	<b>25,25</b>	<b>% 63</b>
Cevap Anahtarı	B CBDCBABCDECEBEADDCCEDCCDCDCADEDBADCABDDE					
Cevaplarınız	CBDCBbCb CBEA DC daCCDCbCbDdD BADCABD E					

	S	D	Y	B%
<b>Türkçe</b>	<b>0</b>	<b>0</b>	<b>0</b>	<b>0</b>
Metne Sözcük Yerleştirme	1	1	0	100
Sözcükte Anlam	3	3	0	100
CÜMLENİN ANLAMI VE YORUMU	1	1	0	100
İki Cümleyi Birleştirme	1	1	0	100
İki Cümleyi Karşılaştırma	1	1	0	100
Parçadaki Cümlelerin İçerik ve Özellikleri	1	0	1	0
Ses Bilgisi - Karma	1	0	0	0
Çekim Ekleri ve Türleri	1	1	0	100
Filimsiler - Karma	1	0	0	0
Noktalama İşaretleri - Karma	3	2	0	67
Bitişik ve Ayrı Yazılan Kelimeler	1	1	0	100
Yazım Kuralları - Karma	1	1	0	100
ANLATIM TEKNİKLERİ VE DÜŞÜNCEYİ GELİŞTİRME YOLLARI	1	0	0	0
Paragrafa Cümle Yerleştirme	1	1	0	100
Paragrafta Anlatım Akışını Bozan Cümle	1	1	0	100
Paragraf İkiye Ayırma	1	0	0	0
Paragrafa Özgü Soru Kökü	5	1	3	20
Diyalogta Boş Bırakılan Yerleri Tamamlama	1	0	1	0
Paragrafın Yorumlanması	8	6	2	75
Paragrafta Yardımcı Düşünceler	4	3	1	75
Paragrafın Karşılık Olduğu Soruyu Belirleme	2	2	0	100
Söz Öbeklerinde Anlam	1	0	1	0
Paragrafta Ana Düşünce (Ana Fikir)	2	1	1	50
Diyalogun Yorumlanması	1	0	0	0

	Soru	Doğru	Yanlış	Boş	Net	Başarı
<b>Tarih-1</b>	<b>5</b>	<b>2</b>	<b>3</b>	<b>0</b>	<b>1,25</b>	<b>% 25</b>
<b>Coğrafya-1</b>	<b>5</b>	<b>2</b>	<b>1</b>	<b>2</b>	<b>1,75</b>	<b>% 35</b>
<b>Felsefe</b>	<b>5</b>	<b>4</b>	<b>1</b>	<b>0</b>	<b>3,75</b>	<b>% 75</b>
<b>Din Kül. ve Ahl. Bil.</b>	<b>5</b>	<b>5</b>	<b>0</b>	<b>0</b>	<b>5,00</b>	<b>% 100</b>
<b>Felsefe (Seçmeli)</b>	<b>5</b>	<b>0</b>	<b>0</b>	<b>5</b>	<b>0,00</b>	<b>% 0</b>
<b>TYT Sosyal</b>	<b>20</b>	<b>13</b>	<b>5</b>	<b>2</b>	<b>11,75</b>	<b>% 59</b>
Cevap Anahtarı	B ABEDCADCCCECAAEDDECAABADCC					
Cevaplarınız	daEaC DcD CdaEEDDECAA					

	S	D	Y	B%
<b>Tarih-1</b>	<b>0</b>	<b>0</b>	<b>0</b>	<b>0</b>
Kavimler Göçü'nün sebep ve sonuçlarını siyasi ve sosyal açılardan analiz eder.	1	0	1	0
İstanbul'un fetih sürecini sebepleri ve stratejik sonuçları açısından analiz eder.	1	1	0	100
Osmanlı Devleti'nde modern ordu teşkilatı ve yurttaş askerliğine yönelik düzenlemelerin siyasi ve sosyal boyutlarını a	1	0	1	0
I. Dünya Savaşı sürecinde Osmanlı Devleti'nin durumunu siyasi, askeri ve sosyal açılardan analiz eder.	1	0	1	0
Çağdaşlaşan Türkiye'nin temeli olan Atatürk ilkelerini kavrar.	1	1	0	100
Siyasi alanda meydana gelen gelişmeleri kavrar.	1	1	0	100
<b>Coğrafya-1</b>	<b>0</b>	<b>0</b>	<b>0</b>	<b>0</b>
Dünya'nın Yıllık Hareketi ve Sonuçları	1	0	1	0
Yeryüzündeki İklim Tipleri	1	0	0	0
Dünyada Nüfusun Dağılışı	1	0	0	0
Bölge ve Bölge Türleri	1	1	0	100
Afetlerin Genel Özellikleri	1	1	0	100
<b>Felsefe</b>	<b>0</b>	<b>0</b>	<b>0</b>	<b>0</b>
Felsefi Düşünce	1	1	0	100
Ahlak Felsefesi	1	1	0	100
MS 2. Yüzyıl - MS 15. Yüzyıl Filozoflarının Felsefi Görüşleri	1	1	0	100
Sanat Felsefesi	1	0	1	0
MÖ 6. Yüzyıl - MS 2. Yüzyıl Filozoflarının Felsefi Görüşleri	1	1	0	100
<b>Din Kül. ve Ahl. Bil.</b>	<b>0</b>	<b>0</b>	<b>0</b>	<b>0</b>
Ahlaki Tutum ve Davranışlar	1	1	0	100
İslam ve İbadet	1	1	0	100

	Soru	Doğru	Yanlış	Boş	Net	Başarı
<b>Matematik-1</b>	<b>30</b>	<b>3</b>	<b>3</b>	<b>24</b>	<b>2,25</b>	<b>% 8</b>
<b>Geometri</b>	<b>10</b>	<b>0</b>	<b>0</b>	<b>10</b>	<b>0,00</b>	<b>% 0</b>
<b>TYT Matematik</b>	<b>40</b>	<b>3</b>	<b>3</b>	<b>34</b>	<b>2,25</b>	<b>% 6</b>
Cevap Anahtarı	B ADACDDDDCADEEBCBCBEECCBECCCBCEBEEDDBECCCA					
Cevaplarınız	bD De b B					

	S	D	Y	B%
<b>Matematik-1</b>	<b>0</b>	<b>0</b>	<b>0</b>	<b>0</b>
Rasyonel Sayılar	1	0	1	0
Ondalık Sayılar	1	1	0	100
Üstü İfadeler	1	0	0	0
Kökü İfadeler	1	0	0	0
Dört İşlem Yeteneği	1	0	0	0
Aralık Kavramı ve Basit Eşitsizlikler	1	0	1	0
Tek ve Çift Sayılar	1	1	0	100
Rutin Olmayan Problemler	2	0	0	0
Sayı Problemleri	6	1	0	17
Fonksiyonlarda İşlemler	1	0	0	0
Önemler ve Bileşik Önemler	1	0	0	0
Küme Kavramı ve Kümelerde İşlemler	1	0	0	0
SAYILAR	1	0	1	0
Bölünebilme Kuralları	1	0	0	0
Sayı Basamakları	1	0	0	0
Merkezî Eğitim ve Yayılım Ölçüleri	1	0	0	0
Yüde, Kar-Zarar Problemleri	1	0	0	0
Hareket Problemleri	1	0	0	0
Kesir Problemleri	1	0	0	0
Grafik Problemleri	1	0	0	0

	Soru	Doğru	Yanlış	Boş	Net	Başarı
<b>Fizik</b>	<b>7</b>	<b>1</b>	<b>0</b>	<b>6</b>	<b>1,00</b>	<b>% 14</b>
<b>Kimya</b>	<b>7</b>	<b>2</b>	<b>1</b>	<b>4</b>	<b>1,75</b>	<b>% 25</b>
<b>Biyoloji</b>	<b>6</b>	<b>0</b>	<b>1</b>	<b>5</b>	<b>-0,25</b>	<b>% 0</b>
<b>TYT Fen</b>	<b>20</b>	<b>3</b>	<b>2</b>	<b>15</b>	<b>2,50</b>	<b>% 13</b>
Cevap Anahtarı	B AADDDBEBEABECDECBADCB					
Cevaplarınız	B B Cc b					

	S	D	Y	B%
<b>Fizik</b>	<b>0</b>	<b>0</b>	<b>0</b>	<b>0</b>
Basınç ve basınç kuvveti kavramlarının katı, durgun sıvı ve gazlarda bağlı olduğu değişkenleri açıklar.	1	0	0	0
Katı maddedeki enerji iletim hızını etkileyen değişkenleri analiz eder.	1	1	0	100
Küresel aynalarda görüntü oluşumunu ve özelliklerini açıklar.	1	0	0	0
Üreticilerin seri ve paralel bağlanma gerekliliklerini açıklar.	1	0	0	0
Öteleme kinetik enerjisi, yer çekimi potansiyel enerjisi ve esneklik potansiyel enerjisinin bağlı olduğu değişkenleri ana	1	0	0	0
Akım ve Manyetik Alan	1	0	0	0
Ortam derinliği ile su dalgalarının yayılma hızını ilişkilendirir.	1	0	0	0
<b>Kimya</b>	<b>0</b>	<b>0</b>	<b>0</b>	<b>0</b>
Kimyanın Sembolik Dili	1	1	0	100
Elementlerin Sınıflandırılması	1	0	1	0
Zayıf Etkileşimler / Van der Waals Kuvvetleri	1	0	0	0
Sıvılar	1	0	0	0
Kimyasal Hesaplamalar / Miktar İçeren Problemler	1	0	0	0
Asitler ve Bazlar	1	1	0	100
Karışımların Sınıflandırılması	1	0	0	0
<b>Biyoloji</b>	<b>0</b>	<b>0</b>	<b>0</b>	<b>0</b>
Küçük Moleküllerin Taşınması	1	0	1	0
Enzimler	1	0	0	0
Canlıların Sınıflandırılması (Genel Özellikler)	1	0	0	0
Mayoz	1	0	0	0
Cinsiyete Bağlı Kalıtım	1	0	0	0
Ekosistemde Madde ve Enerji Akışı	1	0	0	0

BİLGİ SARMAL TG TYT 3



289,688 % 33,39

MANİSA / YUNUSEMRE  
KEP AKADEMİ

12A - 0  
ELİF BAYRAK \*

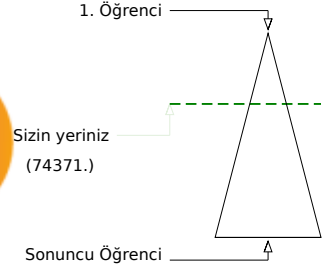
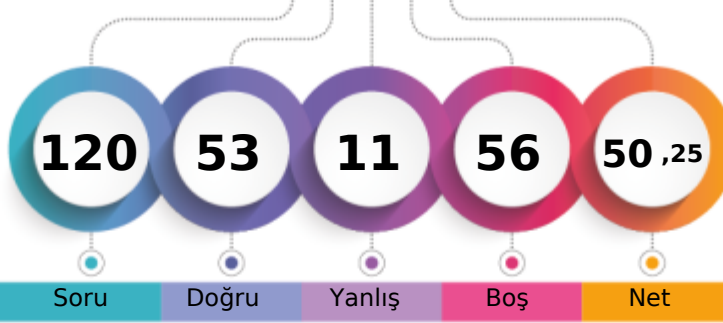

Soru Doğru Yanlış Boş Net

	Şube	Kurum	İlçe	İl	Genel
Öğrenci Sıra No	6	8	193	1140	74371 % 33,39
Sınava Katılan Öğrenci Sayısı	34	49	531	3169	222708

	Soru	Doğru	Yanlış	Boş	Net	Başarı
<b>TYT Türkçe</b>	<b>40</b>	<b>33</b>	<b>5</b>	<b>2</b>	<b>31,75</b>	<b>% 79</b>
Cevap Anahtarı	A CBDCBCBADEDECBEADDCCEDCCDCDCDAEDBADCAABD					
Cevaplarınız	CBDCBCBADEDECBEADDCCeDeDCDC DeD eBADCAaD					

	S	D	Y	B%
<b>Türkçe</b>	<b>0</b>	<b>0</b>	<b>0</b>	<b>0</b>
Metne Sözcük Yerleştirme	1	1	0	100
Sözcükte Anlam	3	3	0	100
CÜMLENİN ANLAMI VE YORUMU	1	1	0	100
İki Cümleyi Birleştirme	1	1	0	100
İki Cümleyi Karşılaştırma	1	1	0	100
Parçadaki Cümlelerin İçerik ve Özellikleri	1	1	0	100
Ses Bilgisi - Karma	1	1	0	100
Çekim Ekleri ve Türleri	1	1	0	100
Filimsiler - Karma	1	1	0	100
Noktalama İşaretleri - Karma	3	3	0	100
Bitişik ve Ayrı Yazılan Kelimeler	1	1	0	100
Yazım Kuralları - Karma	1	1	0	100
ANLATIM TEKNİKLERİ VE DÜŞÜNCEYİ GELİŞTİRME YOLLARI	1	1	0	100
Paragrafa Cümle Yerleştirme	1	1	0	100
Paragrafta Anlatım Akışını Bozan Cümle	1	1	0	100
Paragraf İkiye Ayırma	1	0	1	0
Paragrafa Özgü Soru Kökü	5	2	2	40
Diyalogta Boş Bırakılan Yerleri Tamamlama	1	1	0	100
Paragrafın Yorumlanması	8	5	2	63
Paragrafta Yardımcı Düşünceler	4	4	0	100
Paragrafın Karşılık Olduğu Soruyu Belirleme	2	1	0	50
Söz Öbeklerinde Anlam	1	1	0	100
Paragrafta Ana Düşünce (Ana Fikir)	2	1	1	50
Diyalogun Yorumlanması	1	0	1	0

	Soru	Doğru	Yanlış	Boş	Net	Başarı
<b>Tarih-1</b>	<b>5</b>	<b>4</b>	<b>0</b>	<b>1</b>	<b>4,00</b>	<b>% 80</b>
<b>Coğrafya-1</b>	<b>5</b>	<b>3</b>	<b>0</b>	<b>2</b>	<b>3,00</b>	<b>% 60</b>
<b>Felsefe</b>	<b>5</b>	<b>2</b>	<b>2</b>	<b>1</b>	<b>1,50</b>	<b>% 30</b>
<b>Din Kült. ve Ahl. Bil.</b>	<b>5</b>	<b>5</b>	<b>0</b>	<b>0</b>	<b>5,00</b>	<b>% 100</b>
<b>Felsefe (Seçmeli)</b>	<b>5</b>	<b>0</b>	<b>0</b>	<b>5</b>	<b>0,00</b>	<b>% 0</b>
<b>TYT Sosyal</b>	<b>20</b>	<b>14</b>	<b>2</b>	<b>4</b>	<b>13,50</b>	<b>% 68</b>
Cevap Anahtarı	A DCABECEADDCDECAAAADECCECCBAD					
Cevaplarınız	DCA EC A C aCcAAADEC					

	S	D	Y	B%
<b>Tarih-1</b>	<b>0</b>	<b>0</b>	<b>0</b>	<b>0</b>
Kavimler Göçü'nün sebep ve sonuçlarını siyasi ve sosyal açılardan analiz eder.	1	1	0	100
İstanbul'un fetih sürecini sebepleri ve stratejik sonuçları açısından analiz eder.	1	1	0	100
Osmanlı Devleti'nde modern ordu teşkilatı ve yurttaş askerliğine yönelik düzenlemelerin siyasi ve sosyal boyutlarını a	1	1	0	100
I. Dünya Savaşı sürecinde Osmanlı Devleti'nin durumunu siyasi, askeri ve sosyal açılardan analiz eder.	1	0	0	0
Çağdaşlaşan Türkiye'nin temeli olan Atatürk ilkelerini kavrar.	1	1	0	100
Siyasi alanda meydana gelen gelişmeleri kavrar.	1	1	0	100
<b>Coğrafya-1</b>	<b>0</b>	<b>0</b>	<b>0</b>	<b>0</b>
Dünya'nın Yıllık Hareketi ve Sonuçları	1	1	0	100
Yeryüzündeki İklim Tipleri	1	0	0	0
Dünyada Nüfusun Dağılışı	1	1	0	100
Bölge ve Bölge Türleri	1	0	0	0
Afetlerin Genel Özellikleri	1	1	0	100
<b>Felsefe</b>	<b>0</b>	<b>0</b>	<b>0</b>	<b>0</b>
Felsefi Düşünce	1	0	0	0
Ahlak Felsefesi	1	0	1	0
MS 2. Yüzyıl - MS 15. Yüzyıl Filozoflarının Felsefi Görüşleri	1	1	0	100
Sanat Felsefesi	1	0	1	0
MÖ 6. Yüzyıl - MS 2. Yüzyıl Filozoflarının Felsefi Görüşleri	1	1	0	100
<b>Din Kült. ve Ahl. Bil.</b>	<b>0</b>	<b>0</b>	<b>0</b>	<b>0</b>
Ahlaki Tutum ve Davranışlar	1	1	0	100
İslam ve İbadet	1	1	0	100

	Soru	Doğru	Yanlış	Boş	Net	Başarı
<b>Matematik-1</b>	<b>30</b>	<b>4</b>	<b>1</b>	<b>25</b>	<b>3,75</b>	<b>% 13</b>
<b>Geometri</b>	<b>10</b>	<b>0</b>	<b>1</b>	<b>9</b>	<b>-0,25</b>	<b>% 0</b>
<b>TYT Matematik</b>	<b>40</b>	<b>4</b>	<b>2</b>	<b>34</b>	<b>3,50</b>	<b>% 9</b>
Cevap Anahtarı	A CDADACDDBEADEEBBCBCEEBCECCBCCACBEBDBEBC					
Cevaplarınız	CDDB d c					

	S	D	Y	B%
<b>Matematik-1</b>	<b>0</b>	<b>0</b>	<b>0</b>	<b>0</b>
Rasyonel Sayılar	1	0	0	0
Ondalık Sayılar	1	0	0	0
Üslü İfadeler	1	0	0	0
Kökü İfadeler	1	0	0	0
Dört İşlem Yeteneği	1	0	0	0
Aralık Kavramı ve Basit Eşitsizlikler	1	1	0	100
Tek ve Çift Sayılar	1	1	0	100
Rutin Olmayan Problemler	2	1	0	50
Sayı Problemleri	6	1	1	17
Fonksiyonlarda İşlemler	1	0	0	0
Önemler ve Bileşik Önemler	1	0	0	0
Küme Kavramı ve Kümelerde İşlemler	1	0	0	0
SAYILAR	1	0	0	0
Bölünebilme Kuralları	1	0	0	0
Sayı Basamakları	1	0	0	0
Merkezî Eğitim ve Yayılım Ölçüleri	1	0	0	0
Yüde, Kar-Zarar Problemleri	1	0	0	0
Hareket Problemleri	1	0	0	0
Kesir Problemleri	1	0	0	0
Grafik Problemleri	1	0	0	0

	Soru	Doğru	Yanlış	Boş	Net	Başarı
<b>Fizik</b>	<b>7</b>	<b>1</b>	<b>0</b>	<b>6</b>	<b>1,00</b>	<b>% 14</b>
<b>Kimya</b>	<b>7</b>	<b>0</b>	<b>1</b>	<b>6</b>	<b>-0,25</b>	<b>% 0</b>
<b>Biyoloji</b>	<b>6</b>	<b>1</b>	<b>1</b>	<b>4</b>	<b>0,75</b>	<b>% 13</b>
<b>TYT Fen</b>	<b>20</b>	<b>2</b>	<b>2</b>	<b>16</b>	<b>1,50</b>	<b>% 8</b>
Cevap Anahtarı	A EBAADDDCDBEABEBCDCEBA					
Cevaplarınız	B d aA					

	S	D	Y	B%
<b>Fizik</b>	<b>0</b>	<b>0</b>	<b>0</b>	<b>0</b>
Basınç ve basınç kuvveti kavramlarının katı, durgun sıvı ve gazlarda bağlı olduğu değişkenleri açıklar.	1	0	0	0
Katı maddedeki enerji iletim hızını etkileyen değişkenleri analiz eder.	1	1	0	100
Küresel aynalarda görüntü oluşumunu ve özelliklerini açıklar.	1	0	0	0
Üreticilerin seri ve paralel bağlanma gerekliliklerini açıklar.	1	0	0	0
Öteleme kinetik enerjisi, yer çekimi potansiyel enerjisi ve esneklik potansiyel enerjisinin bağlı olduğu değişkenleri ana	1	0	0	0
Akım ve Manyetik Alan	1	0	0	0
Ortam derinliği ile su dalgalarının yayılma hızını ilişkilendirir.	1	0	0	0
<b>Kimya</b>	<b>0</b>	<b>0</b>	<b>0</b>	<b>0</b>
Kimyanın Sembolik Dili	1	0	1	0
Elementlerin Sınıflandırılması	1	0	0	0
Zayıf Etkileşimler / Van der Waals Kuvvetleri	1	0	0	0
Sıvılar	1	0	0	0
Kimyasal Hesaplamalar / Miktar İçeren Problemler	1	0	0	0
Asitler ve Bazlar	1	0	0	0
Karışımların Sınıflandırılması	1	0	0	0
<b>Biyoloji</b>	<b>0</b>	<b>0</b>	<b>0</b>	<b>0</b>
Küçük Moleküllerin Taşınması	1	0	0	0
Enzimler	1	0	0	0
Canlıların Sınıflandırılması (Genel Özellikler)	1	0	0	0
Mayoz	1	0	0	0
Cinsiyete Bağlı Kalıtım	1	0	1	0
Ekosistemde Madde ve Enerji Akışı	1	1	0	100

## BİLGİ SARMAL TG TYT 3

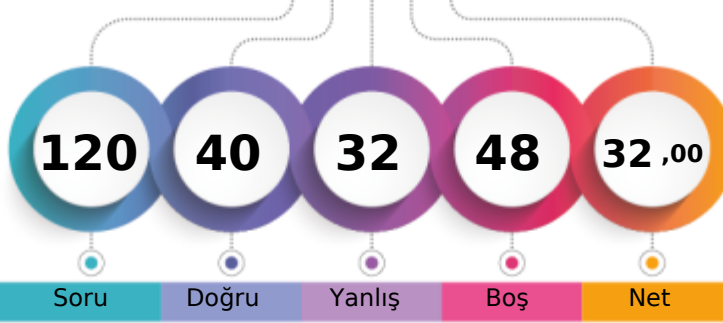

236,150 % 59,41

MANİSA / YUNUSEMRE  
KEP AKADEMİ12A - 0  
ELİFSU DANACI

1. Öğrenci

Sizin yeriniz  
(132306.)

Sonuncu Öğrenci

Soru Doğru Yanlış Boş Net

Şube Kurum İlçe İl Genel

Öğrenci Sıra No 25 36 380 2045 132306 % 59,41

Sınava Katılan Öğrenci Sayısı 34 49 531 3169 222708

	Soru	Doğru	Yanlış	Boş	Net	Başarı
<b>TYT Türkçe</b>	<b>40</b>	<b>23</b>	<b>16</b>	<b>1</b>	<b>19,00</b>	<b>% 48</b>
Cevap Anahtarı	B CBDCBABCDECEBEADDCEDCCDCDCADEDBADCABDDDE					
Cevaplarınız	CBDacbeeb CBDeDeCCEDCCDaDaedDcDBbCBABDDc					

	S	D	Y	B%
<b>Türkçe</b>	<b>0</b>	<b>0</b>	<b>0</b>	<b>0</b>
Metne Sözcük Yerleştirme	1	0	1	0
Sözcükte Anlam	3	2	1	67
CÜMLENİN ANLAMI VE YORUMU	1	1	0	100
İki Cümleyi Birleştirme	1	0	1	0
İki Cümleyi Karşılaştırma	1	0	1	0
Parçadaki Cümlelerin İçerik ve Özellikleri	1	0	1	0
Ses Bilgisi - Karma	1	1	0	100
Çekim Ekleri ve Türleri	1	0	1	0
Filimsiler - Karma	1	0	1	0
Noktalama İşaretleri - Karma	3	2	0	67
Bitişik ve Ayrı Yazılan Kelimeler	1	0	1	0
Yazım Kuralları - Karma	1	0	1	0
ANLATIM TEKNİKLERİ VE DÜŞÜNCEYİ GELİŞTİRME YOLLARI	1	1	0	100
Paragrafa Cümle Yerleştirme	1	0	1	0
Paragrafta Anlatım Akışını Bozan Cümle	1	1	0	100
Paragraf İkiye Ayırma	1	1	0	100
Paragrafa Özgü Soru Kökü	5	3	2	60
Diyalogta Boş Bırakılan Yerleri Tamamlama	1	1	0	100
Paragrafın Yorumlanması	8	6	2	75
Paragrafta Yardımcı Düşünceler	4	3	1	75
Paragrafın Karşılık Olduğu Soruyu Belirleme	2	1	1	50
Söz Öbeklerinde Anlam	1	0	1	0
Paragrafta Ana Düşünce (Ana Fikir)	2	1	1	50
Diyalogun Yorumlanması	1	1	0	100

	Soru	Doğru	Yanlış	Boş	Net	Başarı
<b>Tarih-1</b>	<b>5</b>	<b>4</b>	<b>1</b>	<b>0</b>	<b>3,75</b>	<b>% 75</b>
<b>Coğrafya-1</b>	<b>5</b>	<b>2</b>	<b>2</b>	<b>1</b>	<b>1,50</b>	<b>% 30</b>
<b>Felsefe</b>	<b>5</b>	<b>3</b>	<b>2</b>	<b>0</b>	<b>2,50</b>	<b>% 50</b>
<b>Din Kült. ve Ahl. Bil.</b>	<b>5</b>	<b>4</b>	<b>0</b>	<b>1</b>	<b>4,00</b>	<b>% 80</b>
<b>Felsefe (Seçmeli)</b>	<b>5</b>	<b>0</b>	<b>0</b>	<b>5</b>	<b>0,00</b>	<b>% 0</b>
<b>TYT Sosyal</b>	<b>20</b>	<b>13</b>	<b>5</b>	<b>2</b>	<b>11,75</b>	<b>% 59</b>
Cevap Anahtarı	B ABEDCADCCCECAAEDDECAABADCC					
Cevaplarınız	ABEDecDeC CdAeB ECAA					

	S	D	Y	B%
<b>Tarih-1</b>	<b>0</b>	<b>0</b>	<b>0</b>	<b>0</b>
Kavimler Göçü'nün sebep ve sonuçlarını siyasi ve sosyal açılarıdan analiz eder.	1	1	0	100
İstanbul'un fetih sürecini sebepleri ve stratejik sonuçları açısından analiz eder.	1	0	1	0
Osmanlı Devleti'nde modern ordu teşkilatı ve yurttaş askerliğine yönelik düzenlemelerin siyasi ve sosyal boyutlarını a	1	1	0	100
I. Dünya Savaşı sürecinde Osmanlı Devleti'nin durumunu siyasi, askeri ve sosyal açılarıdan analiz eder.	1	1	0	100
Çağdaşlaşan Türkiye'nin temeli olan Atatürk ilkelerini kavrar.	1	1	0	100
Siyasi alanda meydana gelen gelişmeleri kavrar.	1	1	0	100
<b>Coğrafya-1</b>	<b>0</b>	<b>0</b>	<b>0</b>	<b>0</b>
Dünya'nın Yıllık Hareketi ve Sonuçları	1	1	0	100
Yeryüzündeki İklim Tipleri	1	0	0	0
Dünyada Nüfusun Dağılışı	1	0	1	0
Bölge ve Bölge Türleri	1	1	0	100
Afetlerin Genel Özellikleri	1	0	1	0
<b>Felsefe</b>	<b>0</b>	<b>0</b>	<b>0</b>	<b>0</b>
Felsefi Düşünce	1	0	1	0
Ahlak Felsefesi	1	1	0	100
MS 2. Yüzyıl - MS 15. Yüzyıl Filozoflarının Felsefi Görüşleri	1	1	0	100
Sanat Felsefesi	1	0	1	0
MÖ 6. Yüzyıl - MS 2. Yüzyıl Filozoflarının Felsefi Görüşleri	1	1	0	100
<b>Din Kült. ve Ahl. Bil.</b>	<b>0</b>	<b>0</b>	<b>0</b>	<b>0</b>
Ahlaki Tutum ve Davranışlar	1	1	0	100
İslam ve İbadet	1	1	0	100

	Soru	Doğru	Yanlış	Boş	Net	Başarı
<b>Matematik-1</b>	<b>30</b>	<b>4</b>	<b>9</b>	<b>17</b>	<b>1,75</b>	<b>% 6</b>
<b>Geometri</b>	<b>10</b>	<b>0</b>	<b>0</b>	<b>10</b>	<b>0,00</b>	<b>% 0</b>
<b>TYT Matematik</b>	<b>40</b>	<b>4</b>	<b>9</b>	<b>27</b>	<b>1,75</b>	<b>% 4</b>
Cevap Anahtarı	B ADACDDDDCADEEBCBCECCBCECCBCEBEBDBEBCCA					
Cevaplarınız	A bbDDaC d e c c e a					

	S	D	Y	B%
<b>Matematik-1</b>	<b>0</b>	<b>0</b>	<b>0</b>	<b>0</b>
Rasyonel Sayılar	1	1	0	100
Ondalık Sayılar	1	0	1	0
Üslü İfadeler	1	1	0	100
Kökü İfadeler	1	0	0	0
Dört İşlem Yeteneği	1	0	1	0
Aralık Kavramı ve Basit Eşitsizlikler	1	0	1	0
Tek ve Çift Sayılar	1	1	0	100
Rutin Olmayan Problemler	2	1	0	50
Sayı Problemleri	6	0	2	0
Fonksiyonlarda İşlemler	1	0	0	0
Önemler ve Bileşik Önemler	1	0	0	0
Küme Kavramı ve Kümelerde İşlemler	1	0	0	0
SAYILAR	1	0	0	0
Bölünebilme Kuralları	1	0	1	0
Sayı Basamakları	1	0	0	0
Merkezi Eğilim ve Yayılım Ölçüleri	1	0	1	0
Yüde, Kar-Zarar Problemleri	1	0	0	0
Hareket Problemleri	1	0	1	0
Kesir Problemleri	1	0	0	0
Grafik Problemleri	1	0	1	0

	Soru	Doğru	Yanlış	Boş	Net	Başarı
<b>Fizik</b>	<b>7</b>	<b>0</b>	<b>1</b>	<b>6</b>	<b>-0,25</b>	<b>% 0</b>
<b>Kimya</b>	<b>7</b>	<b>0</b>	<b>1</b>	<b>6</b>	<b>-0,25</b>	<b>% 0</b>
<b>Biyoloji</b>	<b>6</b>	<b>0</b>	<b>0</b>	<b>6</b>	<b>0,00</b>	<b>% 0</b>
<b>TYT Fen</b>	<b>20</b>	<b>0</b>	<b>2</b>	<b>18</b>	<b>-0,50</b>	<b>% 0</b>
Cevap Anahtarı	B AADDDBEBAEBCDCBADC					
Cevaplarınız	e d					

	S	D	Y	B%
<b>Fizik</b>	<b>0</b>	<b>0</b>	<b>0</b>	<b>0</b>
Basınç ve basınç kuvveti kavramlarının katı, durgun sıvı ve gazlarda bağlı olduğu değişkenleri açıklar.	1	0	0	0
Katı maddedeki enerji iletim hızını etkileyen değişkenleri analiz eder.	1	0	0	0
Küresel aynalarda görüntü oluşumunu ve özelliklerini açıklar.	1	0	1	0
Üreteçlerin seri ve paralel bağlanma gerekliliklerini açıklar.	1	0	0	0
Öteleme kinetik enerjisi, yer çekimi potansiyel enerjisi ve esneklik potansiyel enerjisinin bağlı olduğu değişkenleri ana	1	0	0	0
Akım ve Manyetik Alan	1	0	0	0
Ortam derinliği ile su dalgalarının yayılma hızını ilişkilendirir.	1	0	0	0
<b>Kimya</b>	<b>0</b>	<b>0</b>	<b>0</b>	<b>0</b>
Kimyanın Sembolik Dili	1	0	0	0
Elementlerin Sınıflandırılması	1	0	0	0
Zayıf Etkileşimler / Van der Waals Kuvvetleri	1	0	0	0
Sıvılar	1	0	0	0
Kimyasal Hesaplamalar / Miktar İçeren Problemler	1	0	0	0
Asitler ve Bazlar	1	0	0	0
Karışımların Sınıflandırılması	1	0	1	0
<b>Biyoloji</b>	<b>0</b>	<b>0</b>	<b>0</b>	<b>0</b>
Küçük Moleküllerin Taşınması	1	0	0	0
Enzimler	1	0	0	0
Canlıların Sınıflandırılması (Genel Özellikler)	1	0	0	0
Mayoz	1	0	0	0
Cinsiyete Bağlı Kalıtım	1	0	0	0
Ekosistemde Madde ve Enerji Akışı	1	0	0	0



## BİLGİ SARMAL TG TYT 3

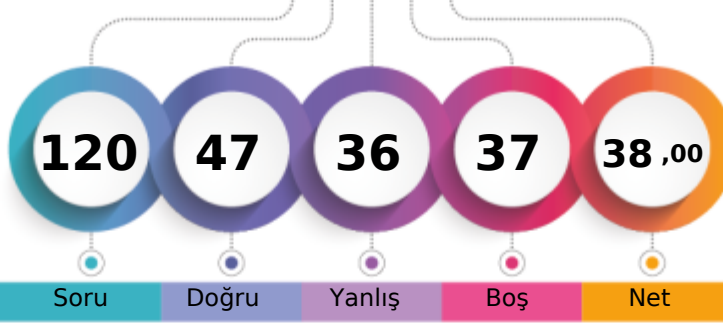

254,693 % 49,80

MANİSA / YUNUSEMRE  
KEP AKADEMİ12A - 0  
EMİR GÖNÜL

1. Öğrenci

Sizin yeriniz  
(110900.)

Sonuncu Öğrenci

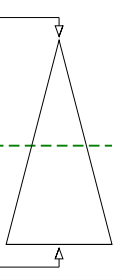

Soru Doğru Yanlış Boş Net

Şube Kurum İlçe İl Genel

Öğrenci Sıra No 17 23 320 1743 110900 % 49,80

Sınava Katılan Öğrenci Sayısı 34 49 531 3169 222708

	Soru	Doğru	Yanlış	Boş	Net	Başarı
<b>TYT Türkçe</b>	<b>40</b>	<b>21</b>	<b>17</b>	<b>2</b>	<b>16,75</b>	<b>% 42</b>
Cevap Anahtarı	A CBBCBBADEDECBEADDCCEDCCDCDAEDBADCBAD					
Cevaplarınız	CBCD CeADbDEbBcdDDeCEDCeDaD acDbbBAceedc					

	S	D	Y	B%
<b>Türkçe</b>	<b>0</b>	<b>0</b>	<b>0</b>	<b>0</b>
Metne Sözcük Yerleştirme	1	1	0	100
Sözcükte Anlam	3	2	0	67
CÜMLENİN ANLAMI VE YORUMU	1	1	0	100
İki Cümleyi Birleştirme	1	1	0	100
İki Cümleyi Karşılaştırma	1	0	1	0
Parçadaki Cümlelerin İçerik ve Özellikleri	1	1	0	100
Ses Bilgisi - Karma	1	1	0	100
Çekim Ekleri ve Türleri	1	0	1	0
Filimsiler - Karma	1	1	0	100
Noktalama İşaretleri - Karma	3	2	1	67
Bitişik ve Ayrı Yazılan Kelimeler	1	0	1	0
Yazım Kuralları - Karma	1	0	1	0
ANLATIM TEKNİKLERİ VE DÜŞÜNCEYİ GELİŞTİRME YOLLARI	1	1	0	100
Paragrafa Cümle Yerleştirme	1	1	0	100
Paragrafta Anlatım Akışını Bozan Cümle	1	0	1	0
Paragraf İkiye Ayırma	1	1	0	100
Paragrafa Özgü Soru Kökü	5	2	2	40
Diyalogta Boş Bırakılan Yerleri Tamamlama	1	1	0	100
Paragrafın Yorumlanması	8	2	6	25
Paragrafta Yardımcı Düşünceler	4	3	1	75
Paragrafın Karşılık Olduğu Soruyu Belirleme	2	0	1	0
Söz Öbeklerinde Anlam	1	0	1	0
Paragrafta Ana Düşünce (Ana Fikir)	2	1	1	50
Diyalogun Yorumlanması	1	0	1	0

	Soru	Doğru	Yanlış	Boş	Net	Başarı
Tarih-1	5	0	5	0	-1,25	% 0
Coğrafya-1	5	1	2	2	0,50	% 10
Felsefe	5	3	0	2	3,00	% 60
Din Küll. ve Ahl. Bil.	5	3	2	0	2,50	% 50
Felsefe (Seçmeli)	5	0	0	5	0,00	% 0
<b>TYT Sosyal</b>	<b>20</b>	<b>7</b>	<b>9</b>	<b>4</b>	<b>4,75</b>	<b>% 24</b>
Cevap Anahtarı	A DCABECEADDCDECAAAADECCCBAD					
Cevaplarınız	aeeab ab C EC AAaccC					

	S	D	Y	B%
<b>Tarih-1</b>	<b>0</b>	<b>0</b>	<b>0</b>	<b>0</b>
Kavimler Göçü'nün sebep ve sonuçlarını siyasi ve sosyal açılarından analiz eder.	1	0	1	0
İstanbul'un fetih sürecini sebepleri ve stratejik sonuçları açısından analiz eder.	1	0	1	0
Osmanlı Devleti'nde modern ordu teşkilatı ve yurttaş askerliğine yönelik düzenlemelerin siyasi ve sosyal boyutlarını a	1	0	1	0
I. Dünya Savaşı sürecinde Osmanlı Devleti'nin durumunu siyasi, askeri ve sosyal açılarından analiz eder.	1	0	1	0
Çağdaşlaşan Türkiye'nin temeli olan Atatürk ilkelerini kavrar.	1	0	1	0
Siyasi alanda meydana gelen gelişmeleri kavrar.	1	0	1	0
<b>Coğrafya-1</b>	<b>0</b>	<b>0</b>	<b>0</b>	<b>0</b>
Dünya'nın Yıllık Hareketi ve Sonuçları	1	0	0	0
Yeryüzündeki İklim Tipleri	1	0	1	0
Dünyada Nüfusun Dağılışı	1	0	1	0
Bölge ve Bölge Türleri	1	0	0	0
Afetlerin Genel Özellikleri	1	1	0	100
<b>Felsefe</b>	<b>0</b>	<b>0</b>	<b>0</b>	<b>0</b>
Felsefi Düşünce	1	0	0	0
Ahlak Felsefesi	1	1	0	100
MS 2. Yüzyıl - MS 15. Yüzyıl Filozoflarının Felsefi Görüşleri	1	1	0	100
Sanat Felsefesi	1	0	0	0
MÖ 6. Yüzyıl - MS 2. Yüzyıl Filozoflarının Felsefi Görüşleri	1	1	0	100
<b>Din Küll. ve Ahl. Bil.</b>	<b>0</b>	<b>0</b>	<b>0</b>	<b>0</b>
Ahlaki Tutum ve Davranışlar	1	1	0	100
İslam ve İbadet	1	1	0	100

	Soru	Doğru	Yanlış	Boş	Net	Başarı
Matematik-1	30	15	5	10	13,75	% 46
Geometri	10	0	0	10	0,00	% 0
<b>TYT Matematik</b>	<b>40</b>	<b>15</b>	<b>5</b>	<b>20</b>	<b>13,75</b>	<b>% 34</b>
Cevap Anahtarı	A CDADACDDBEADEEBCBCEBEECCBECCBACBEBDBEBC					
Cevaplarınız	CD aACDDBa bB BC Eb Bc C BC					

	S	D	Y	B%
<b>Matematik-1</b>	<b>0</b>	<b>0</b>	<b>0</b>	<b>0</b>
Rasyonel Sayılar	1	1	0	100
Ondalık Sayılar	1	1	0	100
Üslü İfadeler	1	0	0	0
Kökü İfadeler	1	0	1	0
Dört İşlem Yeteneği	1	1	0	100
Aralık Kavramı ve Basit Eşitsizlikler	1	1	0	100
Tek ve Çift Sayılar	1	1	0	100
Rutin Olmayan Problemler	2	2	0	100
Sayı Problemleri	6	4	0	67
Fonksiyonlarda İşlemler	1	1	0	100
Önemler ve Bileşik Önemler	1	0	0	0
Küme Kavramı ve Kümelerde İşlemler	1	0	0	0
SAYILAR	1	0	0	0
Bölünebilme Kuralları	1	0	1	0
Sayı Basamakları	1	1	0	100
Merkezi Eğilim ve Yayılım Ölçüleri	1	0	0	0
Yüde, Kar-Zarar Problemleri	1	0	1	0
Hareket Problemleri	1	0	0	0
Kesir Problemleri	1	0	0	0
Grafik Problemleri	1	0	1	0

	Soru	Doğru	Yanlış	Boş	Net	Başarı
Fizik	7	1	4	2	0,00	% 0
Kimya	7	2	0	5	2,00	% 29
Biyoloji	6	1	1	4	0,75	% 13
<b>TYT Fen</b>	<b>20</b>	<b>4</b>	<b>5</b>	<b>11</b>	<b>2,75</b>	<b>% 14</b>
Cevap Anahtarı	A EBAADDDCDBEABEBCDCEBA					
Cevaplarınız	Ee da eC B b A					

	S	D	Y	B%
<b>Fizik</b>	<b>0</b>	<b>0</b>	<b>0</b>	<b>0</b>
Basınç ve basınç kuvveti kavramlarının katı, durgun sıvı ve gazlarda bağlı olduğu değişkenleri açıklar.	1	1	0	100
Katı maddedeki enerji iletim hızını etkileyen değişkenleri analiz eder.	1	0	1	0
Küresel aynalarda görüntü oluşumunu ve özelliklerini açıklar.	1	0	0	0
Üreteçlerin seri ve paralel bağlanma gerekliliklerini açıklar.	1	0	1	0
Öteleme kinetik enerjisi, yer çekimi potansiyel enerjisi ve esneklik potansiyel enerjisinin bağlı olduğu değişkenleri ana	1	0	1	0
Akım ve Manyetik Alan	1	0	0	0
Ortam derinliği ile su dalgalarının yayılma hızını ilişkilendirir.	1	0	1	0
<b>Kimya</b>	<b>0</b>	<b>0</b>	<b>0</b>	<b>0</b>
Kimyanın Sembolik Dili	1	1	0	100
Elementlerin Sınıflandırılması	1	0	0	0
Zayıf Etkileşimler / Van der Waals Kuvvetleri	1	0	0	0
Sıvılar	1	0	0	0
Kimyasal Hesaplamalar / Miktar İçeren Problemler	1	0	0	0
Asitler ve Bazlar	1	1	0	100
Karışımların Sınıflandırılması	1	0	0	0
<b>Biyoloji</b>	<b>0</b>	<b>0</b>	<b>0</b>	<b>0</b>
Küçük Moleküllerin Taşınması	1	0	0	0
Enzimler	1	0	0	0
Canlıların Sınıflandırılması (Genel Özellikler)	1	0	1	0
Mayoz	1	0	0	0
Cinsiyete Bağlı Kalıtım	1	0	0	0
Ekosistemde Madde ve Enerji Akışı	1	1	0	100

## BİLGİ SARMAL TG TYT 3

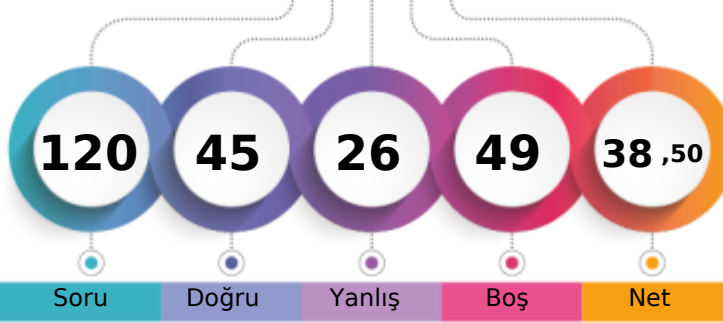

255,605 % 49,36

MANİSA / YUNUSEMRE  
KEP AKADEMİ12A - 0  
EMRE HAN GÜLMEZ

1. Öğrenci

Sizin yeriniz  
(109937.)

Sonuncu Öğrenci

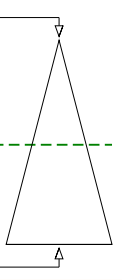

Soru

Doğru

Yanlış

Boş

Net

Şube

Kurum

İlçe

İl

Genel

Öğrenci Sıra No

16

22

317

1726

109937 % 49,36

Sınava Katılan Öğrenci Sayısı

34

49

531

3169

222708

		Soru	Doğru	Yanlış	Boş	Net	Başarı
<b>TYT Türkçe</b>		40	24	14	2	20,50	% 51
Cevap Anahtarı	A	CBCDBCBADEDECBEADDCCEDCCDCDCDAEDBADCA					
Cevaplarınız		CBCDDcCa EaEacEeaDCCaCCDDaD DbAADCACd					

	S	D	Y	B%
<b>Türkçe</b>	0	0	0	0
Metne Sözcük Yerleştirme	1	1	0	100
Sözcükte Anlam	3	2	1	67
CÜMLENİN ANLAMI VE YORUMU	1	1	0	100
İki Cümleyi Birleştirme	1	1	0	100
İki Cümleyi Karşılaştırma	1	0	1	0
Parçadaki Cümlelerin İçerik ve Özellikleri	1	1	0	100
Ses Bilgisi - Karma	1	0	0	0
Çekim Ekleri ve Türleri	1	1	0	100
Filimsiler - Karma	1	0	1	0
Noktalama İşaretleri - Karma	3	1	2	33
Bitişik ve Ayrı Yazılan Kelimeler	1	1	0	100
Yazım Kuralları - Karma	1	0	1	0
ANLATIM TEKNİKLERİ VE DÜŞÜNCEYİ GELİŞTİRME YOLLARI	1	0	1	0
Paragrafa Cümle Yerleştirme	1	1	0	100
Paragrafta Anlatım Akışını Bozan Cümle	1	1	0	100
Paragraf İkiye Ayırma	1	1	0	100
Paragrafa Özgü Soru Kökü	5	1	3	20
Diyalogta Boş Bırakılan Yerleri Tamamlama	1	0	1	0
Paragrafın Yorumlanması	8	4	4	50
Paragrafta Yardımcı Düşünceler	4	4	0	100
Paragrafın Karşılık Olduğu Soruyu Belirleme	2	1	1	50
Söz Öbeklerinde Anlam	1	1	0	100
Paragrafta Ana Düşünce (Ana Fikir)	2	1	0	50
Diyalogun Yorumlanması	1	0	1	0

	Soru	Doğru	Yanlış	Boş	Net	Başarı
Tarih-1	5	2	2	1	1,50	% 30
Coğrafya-1	5	2	3	0	1,25	% 25
Felsefe	5	3	2	0	2,50	% 50
Din Kül. ve Ahl. Bil.	5	5	0	0	5,00	% 100
Felsefe (Seçmeli)	5	0	0	5	0,00	% 0
<b>TYT Sosyal</b>	<b>20</b>	<b>12</b>	<b>7</b>	<b>1</b>	<b>10,25</b>	<b>% 51</b>
Cevap Anahtarı	A	DCABECEADCECAAAADECCCBAD				
Cevaplarınız		adA EdcADbDaCcAAADEC				

	S	D	Y	B%
<b>Tarih-1</b>	0	0	0	0
Kavimler Göçü'nün sebep ve sonuçlarını siyasi ve sosyal açılarından analiz eder.	1	0	1	0
İstanbul'un fetih sürecini sebepleri ve stratejik sonuçları açısından analiz eder.	1	0	1	0
Osmanlı Devleti'nde modern ordu teşkilatı ve yurttaş askerliğine yönelik düzenlemelerin siyasi ve sosyal boyutlarını a	1	1	0	100
I. Dünya Savaşı sürecinde Osmanlı Devleti'nin durumunu siyasi, askeri ve sosyal açılarından analiz eder.	1	0	0	0
Çağdaşlaşan Türkiye'nin temeli olan Atatürk ilkelerini kavrar.	1	1	0	100
Siyasi alanda meydana gelen gelişmeleri kavrar.	1	1	0	100
<b>Coğrafya-1</b>	0	0	0	0
Dünya'nın Yıllık Hareketi ve Sonuçları	1	0	1	0
Yeryüzündeki İklim Tipleri	1	0	1	0
Dünyada Nüfusun Dağılışı	1	1	0	100
Bölge ve Bölge Türleri	1	1	0	100
Afetlerin Genel Özellikleri	1	0	1	0
<b>Felsefe</b>	0	0	0	0
Felsefi Düşünce	1	1	0	100
Ahlak Felsefesi	1	0	1	0
MS 2. Yüzyıl - MS 15. Yüzyıl Filozoflarının Felsefi Görüşleri	1	1	0	100
Sanat Felsefesi	1	0	1	0
MÖ 6. Yüzyıl - MS 2. Yüzyıl Filozoflarının Felsefi Görüşleri	1	1	0	100
<b>Din Kül. ve Ahl. Bil.</b>	0	0	0	0
Ahlaki Tutum ve Davranışlar	1	1	0	100
İslam ve İbadet	1	1	0	100

		Soru	Doğru	Yanlış	Boş	Net	Başarı
<b>Matematik-1</b>		30	8	5	17	6,75	% 23
<b>Geometri</b>		10	1	0	9	1,00	% 10
<b>TYT Matematik</b>		<b>40</b>	<b>9</b>	<b>5</b>	<b>26</b>	<b>7,75</b>	<b>% 19</b>
Cevap Anahtarı	A	CDADACDDBEADEEBCBCEBEECCBECCBACBEBDBEBC					
Cevaplarınız		CDe Aa dEBCB E ab B					

	S	D	Y	B%
<b>Matematik-1</b>	0	0	0	0
Rasyonel Sayılar	1	1	0	100
Ondalık Sayılar	1	1	0	100
Üslü İfadeler	1	0	1	0
Kökü İfadeler	1	0	0	0
Dört İşlem Yeteneği	1	1	0	100
Aralık Kavramı ve Basit Eşitsizlikler	1	0	1	0
Tek ve Çift Sayılar	1	0	0	0
Rutin Olmayan Problemler	2	0	0	0
Sayı Problemleri	6	2	0	33
Fonksiyonlarda İşlemler	1	0	0	0
Önemler ve Bileşik Önemler	1	0	0	0
Küme Kavramı ve Kümelerde İşlemler	1	0	0	0
SAYILAR	1	0	1	0
Bölünebilirlik Kuralları	1	1	0	100
Sayı Basamakları	1	1	0	100
Merkezi Eğilim ve Yayılım Ölçüleri	1	1	0	100
Yüzde, Kar-Zarar Problemleri	1	0	0	0
Hareket Problemleri	1	0	0	0
Kesir Problemleri	1	0	0	0
Grafik Problemleri	1	0	0	0

		Soru	Doğru	Yanlış	Boş	Net	Başarı
<b>TYT Fen</b>		20	0	0	20	0,00	% 0
Cevap Anahtarı	A	EBAADDDCBEAEBECDCEBA					
Cevaplarınız							

	S	D	Y	B%
<b>Fizik</b>	0	0	0	0
Başınç ve basınç kuvveti kavramlarının katı, durgun sıvı ve gazlarda bağlı olduğu değişkenleri açıklar.	1	0	0	0
Katı maddedeki enerji iletim hızını etkileyen değişkenleri analiz eder.	1	0	0	0
KüreSEL aynalarda görüntü oluşumunu ve özelliklerini açıklar.	1	0	0	0
Üreteçlerin seri ve paralel bağlanma gerekliliklerini açıklar.	1	0	0	0
Öteleme kinetik enerjisi, yer çekimi potansiyel enerjisi ve esneklik potansiyel enerjisinin bağlı olduğu değişkenleri ana	1	0	0	0
Akim ve Manyetik Alan	1	0	0	0
Ortam derinliği ile su dalgalarının yayılma hızını ilişkilendirir.	1	0	0	0
<b>Kimya</b>	0	0	0	0
Kimyanın Sembolik Dili	1	0	0	0
Elementlerin Sınıflandırılması	1	0	0	0
Zayıf Etkileşimler / Van der Waals Kuvvetleri	1	0	0	0
Sıvılar	1	0	0	0
Kimyasal Hesaplamalar / Miktar İçeren Problemler	1	0	0	0
Asitler ve Bazlar	1	0	0	0
Karışımların Sınıflandırılması	1	0	0	0
<b>Biyoloji</b>	0	0	0	0
Küçük Moleküllerin Taşınması	1	0	0	0
Enzimler	1	0	0	0
Canlıların Sınıflandırılması (Genel Özellikler)	1	0	0	0
Mayoz	1	0	0	0
Cinsiyete Bağlı Kalıtım	1	0	0	0
Ekosistemde Madde ve Enerji Akışı	1	0	0	0



## BİLGİ SARMAL TG TYT 3



217,030

%

69,32

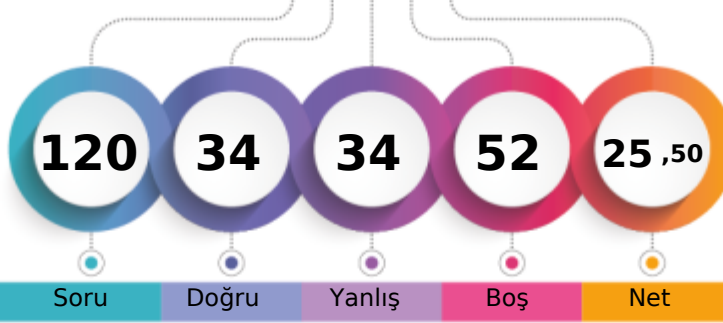
MANİSA / YUNUSEMRE  
KEP AKADEMİ12A - 0  
ENİS BAYDAR

1. Öğrenci

Sizin yeriniz  
(154379.)

Sonuncu Öğrenci

Soru

Doğru

Yanlış

Boş

Net

Şube

Kurum

İlçe

İl

Genel

Öğrenci Sıra No

28

39

428

2376

154379 % 69,32

Sınava Katılan Öğrenci Sayısı

34

49

531

3169

222708

		Soru	Doğru	Yanlış	Boş	Net	Başarı
<b>TYT Türkçe</b>		40	19	12	9	16,00	% 40
Cevap Anahtarı	A	CBCDDBCBADEDECBEADDCCEDCCDCDCDAEDBADCBAD					
Cevaplarınız		CBCDDBCabaE aB baDCbaDCCDCb bbDEdC D					

	S	D	Y	B%
<b>Türkçe</b>	0	0	0	0
Metne Sözcük Yerleştirme	1	1	0	100
Sözcükte Anlam	3	3	0	100
CÜMLENİN ANLAMI VE YORUMU	1	1	0	100
İki Cümleyi Birleştirme	1	1	0	100
İki Cümleyi Karşılaştırma	1	0	1	0
Parçadaki Cümlelerin İçerik ve Özellikleri	1	0	1	0
Ses Bilgisi - Karma	1	0	1	0
Çekim Ekleri ve Türleri	1	1	0	100
Filimsiler - Karma	1	0	0	0
Noktalama İşaretleri - Karma	3	1	1	33
Bitişik ve Ayrı Yazılan Kelimeler	1	0	0	0
Yazım Kuralları - Karma	1	0	1	0
ANLATIM TEKNİKLERİ VE DÜŞÜNCEYİ GELİŞTİRME YOLLARI	1	0	1	0
Paragrafa Cümle Yerleştirme	1	1	0	100
Paragrafta Anlatım Akışını Bozan Cümle	1	1	0	100
Paragraf İkiye Ayırma	1	0	1	0
Paragrafa Özgü Soru Kökü	5	1	3	20
Diyalogta Boş Bırakılan Yerleri Tamamlama	1	0	1	0
Paragrafın Yorumlanması	8	6	0	75
Paragrafta Yardımcı Düşünceler	4	1	1	25
Paragrafın Karşılık Olduğu Soruyu Belirleme	2	0	0	0
Söz Öbeklerinde Anlam	1	0	1	0
Paragrafta Ana Düşünce (Ana Fikir)	2	1	1	50
Diyalogun Yorumlanması	1	1	0	100

	Soru	Doğru	Yanlış	Boş	Net	Başarı
Tarih-1	5	2	2	1	1,50	% 30
Coğrafya-1	5	1	4	0	0,00	% 0
Felsefe	5	3	1	1	2,75	% 55
Din Kült. ve Ahl. Bil.	5	2	1	2	1,75	% 35
Felsefe (Seçmeli)	5	0	0	5	0,00	% 0
<b>TYT Sosyal</b>	<b>20</b>	<b>8</b>	<b>8</b>	<b>4</b>	<b>6,00</b>	<b>% 30</b>
Cevap Anahtarı	A	DCABECEADDCDECAAAADECCCBAD				
Cevaplarınız		DCda eEeebbEC A AaE				

	S	D	Y	B%
<b>Tarih-1</b>	0	0	0	0
Kavimler Göçü'nün sebep ve sonuçlarını siyasi ve sosyal açılardan analiz eder.	1	1	0	100
İstanbul'un fetih sürecini sebepleri ve stratejik sonuçları açısından analiz eder.	1	1	0	100
Osmanlı Devleti'nde modern ordu teşkilatı ve yurttaş askerliğine yönelik düzenlemelerin siyasi ve sosyal boyutlarını a	1	0	1	0
I. Dünya Savaşı sürecinde Osmanlı Devleti'nin durumunu siyasi, askeri ve sosyal açılardan analiz eder.	1	0	1	0
Çağdaşlaşan Türkiye'nin temeli olan Atatürk ilkelerini kavrar.	1	0	0	0
Siyasi alanda meydana gelen gelişmeleri kavrar.	1	0	0	0
<b>Coğrafya-1</b>	0	0	0	0
Dünya'nın Yıllık Hareketi ve Sonuçları	1	0	1	0
Yeryüzündeki İklim Tipleri	1	1	0	100
Dünyada Nüfusun Dağılışı	1	0	1	0
Bölge ve Bölge Türleri	1	0	1	0
Afetlerin Genel Özellikleri	1	0	1	0
<b>Felsefe</b>	0	0	0	0
Felsefi Düşünce	1	0	1	0
Ahlak Felsefesi	1	1	0	100
MS 2. Yüzyıl - MS 15. Yüzyıl Filozoflarının Felsefi Görüşleri	1	1	0	100
Sanat Felsefesi	1	0	0	0
MÖ 6. Yüzyıl - MS 2. Yüzyıl Filozoflarının Felsefi Görüşleri	1	1	0	100
<b>Din Kült. ve Ahl. Bil.</b>	0	0	0	0
Ahlaki Tutum ve Davranışlar	1	0	0	0
İslam ve İbadet	1	1	0	100

		Soru	Doğru	Yanlış	Boş	Net	Başarı
<b>Matematik-1</b>		30	2	4	24	1,00	% 3
<b>Geometri</b>		10	0	0	10	0,00	% 0
<b>TYT Matematik</b>		<b>40</b>	<b>2</b>	<b>4</b>	<b>34</b>	<b>1,00</b>	<b>% 3</b>
Cevap Anahtarı	A	CDADACDDBEADEEBCBCEBEECCBECCBCACBEBDBEBC					
Cevaplarınız		e Aa D a d					

	S	D	Y	B%
<b>Matematik-1</b>	0	0	0	0
Rasyonel Sayılar	1	0	1	0
Ondalık Sayılar	1	0	0	0
Üslü İfadeler	1	0	0	0
Kökü İfadeler	1	0	0	0
Dört İşlem Yeteneği	1	1	0	100
Aralık Kavramı ve Basit Eşitsizlikler	1	0	1	0
Tek ve Çift Sayılar	1	0	0	0
Rutin Olmayan Problemler	2	1	0	50
Sayı Problemleri	6	0	0	0
Fonksiyonlarda İşlemler	1	0	0	0
Önemler ve Bileşik Önemler	1	0	0	0
Küme Kavramı ve Kümelerde İşlemler	1	0	0	0
SAYILAR	1	0	1	0
Bölünebilirlik Kuralları	1	0	0	0
Sayı Basamakları	1	0	0	0
Merkezî Eğitim ve Yayılım Ölçüleri	1	0	1	0
Yüde, Kar-Zarar Problemleri	1	0	0	0
Hareket Problemleri	1	0	0	0
Kesir Problemleri	1	0	0	0
Grafik Problemleri	1	0	0	0

		Soru	Doğru	Yanlış	Boş	Net	Başarı
<b>Fizik</b>		7	1	6	0	-0,50	% 0
<b>Kimya</b>		7	1	2	4	0,50	% 7
<b>Biyoloji</b>		6	3	2	1	2,50	% 42
<b>TYT Fen</b>		<b>20</b>	<b>5</b>	<b>10</b>	<b>5</b>	<b>2,50</b>	<b>% 13</b>
Cevap Anahtarı	A	EBAADDDCDBEABEBCDCEBA					
Cevaplarınız		bBcdbeeC cb d CcBA					

	S	D	Y	B%
<b>Fizik</b>	0	0	0	0
Basınç ve basınç kuvveti kavramlarının katı, durgun sıvı ve gazlarda bağlı olduğu değişkenleri açıklar.	1	0	1	0
Katı maddedeki enerji iletim hızını etkileyen değişkenleri analiz eder.	1	1	0	100
Küresel aynalarda görüntü oluşumunu ve özelliklerini açıklar.	1	0	1	0
Üreteçlerin seri ve paralel bağlanma gerekliliklerini açıklar.	1	0	1	0
Öteleme kinetik enerjisi, yer çekimi potansiyel enerjisi ve esneklik potansiyel enerjisinin bağlı olduğu değişkenleri ana	1	0	1	0
Akım ve Manyetik Alan	1	0	1	0
Ortam derinliği ile su dalgalarının yayılma hızını ilişkilendirir.	1	0	1	0
<b>Kimya</b>	0	0	0	0
Kimyanın Sembolik Dili	1	1	0	100
Elementlerin Sınıflandırılması	1	0	0	0
Zayıf Etkileşimler / Van der Waals Kuvvetleri	1	0	1	0
Sıvılar	1	0	1	0
Kimyasal Hesaplamalar / Miktar İçeren Problemler	1	0	0	0
Asitler ve Bazlar	1	0	0	0
Karışımların Sınıflandırılması	1	0	0	0
<b>Biyoloji</b>	0	0	0	0
Küçük Moleküllerin Taşınması	1	0	1	0
Enzimler	1	0	0	0
Canlıların Sınıflandırılması (Genel Özellikler)	1	1	0	100
Mayoz	1	0	1	0
Cinsiyete Bağlı Kalıtım	1	1	0	100
Ekosistemde Madde ve Enerji Akışı	1	1	0	100

## BİLGİ SARMAL TG TYT 3

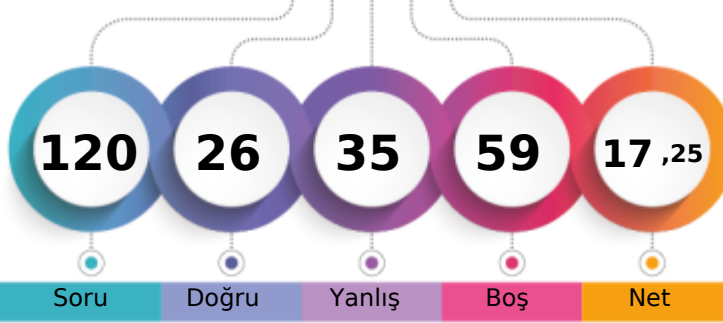

192,513 % 80,61

MANİSA / YUNUSEMRE  
KEP AKADEMİ12A - 0  
FATMANUR İNANÇ

1. Öğrenci

Sizin yeriniz  
(179521.)

Sonuncu Öğrenci

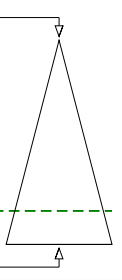

Soru

Doğru

Yanlış

Boş

Net

Şube

Kurum

İlçe

İl

Genel

Öğrenci Sıra No

33

46

481

2736

179521 % 80,61

Sınava Katılan Öğrenci Sayısı

34

49

531

3169

222708

		Soru	Doğru	Yanlış	Boş	Net	Başarı
<b>TYT Türkçe</b>		40	16	15	9	12,25	% 31
Cevap Anahtarı	A	CBCDBCBADEDECBEADDCCEDCCDCDCDAEDBADCBAD					
Cevaplarınız		dBCDea ecc CdEA DdCEeCCadD c DbecA CA					

	S	D	Y	B%
<b>Türkçe</b>	0	0	0	0
Metne Sözcük Yerleştirme	1	0	1	0
Sözcükte Anlam	3	2	1	67
CÜMLENİN ANLAMI VE YORUMU	1	1	0	100
İki Cümleyi Birleştirme	1	0	1	0
İki Cümleyi Karşılaştırma	1	0	0	0
Parçadaki Cümlelerin İçerik ve Özellikleri	1	0	1	0
Ses Bilgisi - Karma	1	0	1	0
Çekim Ekleri ve Türleri	1	0	1	0
Filimsiler - Karma	1	0	0	0
Noktalama İşaretleri - Karma	3	1	1	33
Bitişik ve Ayrı Yazılan Kelimeler	1	1	0	100
Yazım Kuralları - Karma	1	1	0	100
ANLATIM TEKNİKLERİ VE DÜŞÜNCEYİ GELİŞTİRME YOLLARI	1	0	0	0
Paragrafa Cümle Yerleştirme	1	1	0	100
Paragrafta Anlatım Akışını Bozan Cümle	1	0	1	0
Paragraf İkiye Ayırma	1	1	0	100
Paragrafa Özgü Soru Kökü	5	2	1	40
Diyalogta Boş Bırakılan Yerleri Tamamlama	1	1	0	100
Paragrafın Yorumlanması	8	2	3	25
Paragrafta Yardımcı Düşünceler	4	3	1	75
Paragrafın Karşılık Olduğu Soruyu Belirleme	2	1	0	50
Söz Öbeklerinde Anlam	1	0	1	0
Paragrafta Ana Düşünce (Ana Fikir)	2	1	0	50
Diyalogun Yorumlanması	1	0	1	0

	Soru	Doğru	Yanlış	Boş	Net	Başarı
Tarih-1	5	1	4	0	0,00	% 0
Coğrafya-1	5	0	4	1	-1,00	% 0
Felsefe	5	4	1	0	3,75	% 75
Din Kül. ve Ahl. Bil.	5	2	3	0	1,25	% 25
Felsefe (Seçmeli)	5	0	0	5	0,00	% 0
<b>TYT Sosyal</b>	<b>20</b>	<b>7</b>	<b>12</b>	<b>1</b>	<b>4,00</b>	<b>% 20</b>
Cevap Anahtarı	A	DCABECEADDCDECAAAADECCCBAD				
Cevaplarınız		aedcEecc eDECeAdbDeD				

	S	D	Y	B%
<b>Tarih-1</b>	0	0	0	0
Kavimler Göçü'nün sebep ve sonuçlarını siyasi ve sosyal açılardan analiz eder.	1	0	1	0
İstanbul'un fetih sürecini sebepleri ve stratejik sonuçları açısından analiz eder.	1	0	1	0
Osmanlı Devleti'nde modern ordu teşkilatı ve yurttaş askerliğine yönelik düzenlemelerin siyasi ve sosyal boyutlarını a	1	0	1	0
I. Dünya Savaşı sürecinde Osmanlı Devleti'nin durumunu siyasi, askeri ve sosyal açılardan analiz eder.	1	0	1	0
Çağdaşlaşan Türkiye'nin temeli olan Atatürk ilkelerini kavrar.	1	1	0	100
Siyasi alanda meydana gelen gelişmeleri kavrar.	1	1	0	100
<b>Coğrafya-1</b>	0	0	0	0
Dünya'nın Yıllık Hareketi ve Sonuçları	1	0	1	0
Yeryüzündeki İklim Tipleri	1	0	1	0
Dünyada Nüfusun Dağılışı	1	0	1	0
Bölge ve Bölge Türleri	1	0	0	0
Afetlerin Genel Özellikleri	1	0	1	0
<b>Felsefe</b>	0	0	0	0
Felsefi Düşünce	1	1	0	100
Ahlak Felsefesi	1	1	0	100
MS 2. Yüzyıl - MS 15. Yüzyıl Filozoflarının Felsefi Görüşleri	1	1	0	100
Sanat Felsefesi	1	0	1	0
MÖ 6. Yüzyıl - MS 2. Yüzyıl Filozoflarının Felsefi Görüşleri	1	1	0	100
<b>Din Kül. ve Ahl. Bil.</b>	0	0	0	0
Ahlaki Tutum ve Davranışlar	1	0	1	0
İslam ve İbadet	1	0	1	0

		Soru	Doğru	Yanlış	Boş	Net	Başarı
<b>Matematik-1</b>		30	2	5	23	0,75	% 3
<b>Geometri</b>		10	0	0	10	0,00	% 0
<b>TYT Matematik</b>		<b>40</b>	<b>2</b>	<b>5</b>	<b>33</b>	<b>0,75</b>	<b>% 2</b>
Cevap Anahtarı	A	CDADACDDBEADEEBCBCEBECCBECCBCACBEBDBEBC					
Cevaplarınız		ea a DB e d					

	S	D	Y	B%
<b>Matematik-1</b>	0	0	0	0
Rasyonel Sayılar	1	0	1	0
Ondalık Sayılar	1	0	1	0
Üstü İfadeler	1	0	0	0
Kökü İfadeler	1	0	0	0
Dört İşlem Yeteneği	1	0	0	0
Aralık Kavramı ve Basit Eşitsizlikler	1	0	1	0
Tek ve Çift Sayılar	1	0	0	0
Rutin Olmayan Problemler	2	1	0	50
Sayı Problemleri	6	1	1	17
Fonksiyonlarda İşlemler	1	0	0	0
Önemler ve Bileşik Önemler	1	0	0	0
Küme Kavramı ve Kümelerde İşlemler	1	0	0	0
SAYILAR	1	0	0	0
Bölünebilirlik Kuralları	1	0	0	0
Sayı Basamakları	1	0	0	0
Merkezî Eğitim ve Yayılım Ölçüleri	1	0	1	0
Yüze, Kar-Zarar Problemleri	1	0	0	0
Hareket Problemleri	1	0	0	0
Kesir Problemleri	1	0	0	0
Grafik Problemleri	1	0	0	0

		Soru	Doğru	Yanlış	Boş	Net	Başarı
<b>Fizik</b>		7	0	1	6	-0,25	% 0
<b>Kimya</b>		7	0	1	6	-0,25	% 0
<b>Biyoloji</b>		6	1	1	4	0,75	% 13
<b>TYT Fen</b>		<b>20</b>	<b>1</b>	<b>3</b>	<b>16</b>	<b>0,25</b>	<b>% 1</b>
Cevap Anahtarı	A	EBAADDDCDBEABEBCDCEBA					
Cevaplarınız		e e e B					

	S	D	Y	B%
<b>Fizik</b>	0	0	0	0
Basınç ve basınç kuvveti kavramlarının katı, durgun sıvı ve gazlarda bağlı olduğu değişkenleri açıklar.	1	0	0	0
Katı maddedeki enerji iletim hızını etkileyen değişkenleri analiz eder.	1	0	1	0
Küresel aynalarda görüntü oluşumunu ve özelliklerini açıklar.	1	0	0	0
Üreticilerin seri ve paralel bağlanma gerekliliklerini açıklar.	1	0	0	0
Öteleme kinetik enerjisi, yer çekimi potansiyel enerjisi ve esneklik potansiyel enerjisinin bağlı olduğu değişkenleri ana	1	0	0	0
Akım ve Manyetik Alan	1	0	0	0
Ortam derinliği ile su dalgalarının yayılma hızını ilişkilendirir.	1	0	0	0
<b>Kimya</b>	0	0	0	0
Kimyanın Sembolik Dili	1	0	1	0
Elementlerin Sınıflandırılması	1	0	0	0
Zayıf Etkileşimler / Van der Waals Kuvvetleri	1	0	0	0
Sıvılar	1	0	0	0
Kimyasal Hesaplamalar / Miktar İçeren Problemler	1	0	0	0
Asitler ve Bazlar	1	0	0	0
Karışımların Sınıflandırılması	1	0	0	0
<b>Biyoloji</b>	0	0	0	0
Küçük Moleküllerin Taşınması	1	0	0	0
Enzimler	1	0	0	0
Canlıların Sınıflandırılması (Genel Özellikler)	1	0	1	0
Mayoz	1	0	0	0
Cinsiyete Bağlı Kalıtım	1	1	0	100
Ekosistemde Madde ve Enerji Akışı	1	0	0	0

## BİLGİ SARMAL TG TYT 3

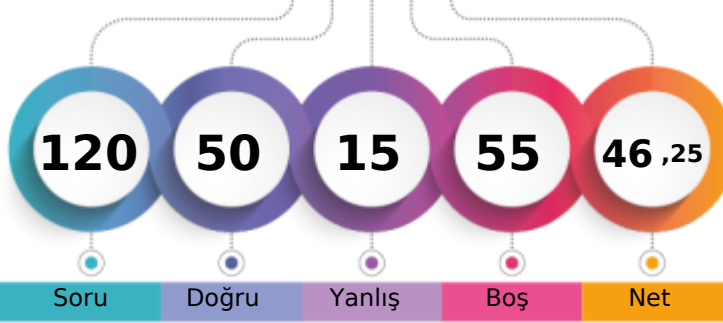

278,060 % 38,49

MANİSA / YUNUSEMRE  
KEP AKADEMİ12A - 0  
GÜL EBRAR YILMAZ

1. Öğrenci

Sizin yeriniz  
(85730.)

Sonuncu Öğrenci

Soru Doğru Yanlış Boş Net

Şube Kurum İlçe İl Genel

Öğrenci Sıra No 8 11 244 1344 85730 % 38,49

Sınava Katılan Öğrenci Sayısı 34 49 531 3169 222708

	Soru	Doğru	Yanlış	Boş	Net	Başarı
<b>TYT Türkçe</b>	40	30	6	4	28,50	% 71
Cevap Anahtarı	B	CBDCBABCDECBEDDCCEDCCDCDCADEDBADCBADDE				
Cevaplarınız		CeDCB eC CB eDDCCEDCCaCDDcDEDBbDCABDDE				

	S	D	Y	B%
<b>Türkçe</b>	0	0	0	0
Metne Sözcük Yerleştirme	1	1	0	100
Sözcükte Anlam	3	1	2	33
CÜMLENİN ANLAMI VE YORUMU	1	1	0	100
İki Cümleyi Birleştirme	1	1	0	100
İki Cümleyi Karşılaştırma	1	1	0	100
Parçadaki Cümlelerin İçerik ve Özellikleri	1	0	0	0
Ses Bilgisi - Karma	1	1	0	100
Çekim Ekleri ve Türleri	1	1	0	100
Filimsiler - Karma	1	0	0	0
Noktalama İşaretleri - Karma	3	2	0	67
Bitişik ve Ayrı Yazılan Kelimeler	1	0	0	0
Yazım Kuralları - Karma	1	0	1	0
ANLATIM TEKNİKLERİ VE DÜŞÜNCEYİ GELİŞTİRME YOLLARI	1	1	0	100
Paragrafa Cümle Yerleştirme	1	1	0	100
Paragrafta Anlatım Akışını Bozan Cümle	1	1	0	100
Paragraf İkiye Ayırma	1	1	0	100
Paragrafa Özgü Soru Kökü	5	4	1	80
Diyalogta Boş Bırakılan Yerleri Tamamlama	1	1	0	100
Paragrafın Yorumlanması	8	8	0	100
Paragrafta Yardımcı Düşünceler	4	2	2	50
Paragrafın Karşılık Olduğu Soruyu Belirleme	2	2	0	100
Söz Öbeklerinde Anlam	1	1	0	100
Paragrafta Ana Düşünce (Ana Fikir)	2	1	1	50
Diyalogun Yorumlanması	1	1	0	100

	Soru	Doğru	Yanlış	Boş	Net	Başarı
Tarih-1	5	4	0	1	4,00	% 80
Coğrafya-1	5	2	3	0	1,25	% 25
Felsefe	5	3	2	0	2,50	% 50
Din Küll. ve Ahl. Bil.	5	4	1	0	3,75	% 75
Felsefe (Seçmeli)	5	0	0	5	0,00	% 0
<b>TYT Sosyal</b>	<b>20</b>	<b>13</b>	<b>6</b>	<b>1</b>	<b>11,50</b>	<b>% 58</b>
Cevap Anahtarı	B	ABEDCADCCCECAAEDDECAABADCC				
Cevaplarınız		A EDCADbdaCeAEbDdCAA				

	S	D	Y	B%
<b>Tarih-1</b>	0	0	0	0
Kavimler Göçü'nün sebep ve sonuçlarını siyasi ve sosyal açılarından analiz eder.	1	1	0	100
İstanbul'un fetih sürecini sebepleri ve stratejik sonuçları açısından analiz eder.	1	1	0	100
Osmanlı Devleti'nde modern ordu teşkilatı ve yurttaş askerliğine yönelik düzenlemelerin siyasi ve sosyal boyutlarını a	1	1	0	100
I. Dünya Savaşı sürecinde Osmanlı Devleti'nin durumunu siyasi, askeri ve sosyal açılarından analiz eder.	1	0	0	0
Çağdaşlaşan Türkiye'nin temeli olan Atatürk ilkelerini kavrar.	1	1	0	100
Siyasi alanda meydana gelen gelişmeleri kavrar.	1	1	0	100
<b>Coğrafya-1</b>	0	0	0	0
Dünya'nın Yıllık Hareketi ve Sonuçları	1	0	1	0
Yeryüzündeki İklim Tipleri	1	0	1	0
Dünyada Nüfusun Dağılışı	1	1	0	100
Bölge ve Bölge Türleri	1	1	0	100
Afetlerin Genel Özellikleri	1	0	1	0
<b>Felsefe</b>	0	0	0	0
Felsefi Düşünce	1	0	1	0
Ahlak Felsefesi	1	1	0	100
MS 2. Yüzyıl - MS 15. Yüzyıl Filozoflarının Felsefi Görüşleri	1	1	0	100
Sanat Felsefesi	1	0	1	0
MÖ 6. Yüzyıl - MS 2. Yüzyıl Filozoflarının Felsefi Görüşleri	1	1	0	100
<b>Din Küll. ve Ahl. Bil.</b>	0	0	0	0
Ahlaki Tutum ve Davranışlar	1	1	0	100
İslam ve İbadet	1	1	0	100

	Soru	Doğru	Yanlış	Boş	Net	Başarı
Matematik-1	30	4	0	26	4,00	% 13
Geometri	10	0	0	10	0,00	% 0
<b>TYT Matematik</b>	<b>40</b>	<b>4</b>	<b>0</b>	<b>36</b>	<b>4,00</b>	<b>% 10</b>
Cevap Anahtarı	B	ADACDDDDCADEEBCBCBEECCBECCCBCEBEBDBEBECCA				
Cevaplarınız		DA DC				

	S	D	Y	B%
<b>Matematik-1</b>	0	0	0	0
Rasyonel Sayılar	1	1	0	100
Ondalık Sayılar	1	1	0	100
Üslü İfadeler	1	0	0	0
Kökü İfadeler	1	1	0	100
Dört İşlem Yeteneği	1	1	0	100
Aralık Kavramı ve Basit Eşitsizlikler	1	0	0	0
Tek ve Çift Sayılar	1	0	0	0
Rutin Olmayan Problemler	2	0	0	0
Sayı Problemleri	6	0	0	0
Fonksiyonlarda İşlemler	1	0	0	0
Önemler ve Bileşik Önemler	1	0	0	0
Küme Kavramı ve Kümelerde İşlemler	1	0	0	0
SAYILAR	1	0	0	0
Bölünebilirlik Kuralları	1	0	0	0
Sayı Basamakları	1	0	0	0
Merkezî Eğitim ve Yayılım Ölçüleri	1	0	0	0
Yüde, Kar-Zarar Problemleri	1	0	0	0
Hareket Problemleri	1	0	0	0
Kesir Problemleri	1	0	0	0
Grafik Problemleri	1	0	0	0

	Soru	Doğru	Yanlış	Boş	Net	Başarı
Fizik	7	1	1	5	0,75	% 11
Kimya	7	2	0	5	2,00	% 29
Biyoloji	6	0	2	4	-0,50	% 0
<b>TYT Fen</b>	<b>20</b>	<b>3</b>	<b>3</b>	<b>14</b>	<b>2,25</b>	<b>% 11</b>
Cevap Anahtarı	B	AADDDBEBEABEBCDEBADDC				
Cevaplarınız		eB E C c a				

	S	D	Y	B%
<b>Fizik</b>	0	0	0	0
Basınç ve basınç kuvveti kavramlarının katı, durgun sıvı ve gazlarda bağlı olduğu değişkenleri açıklar.	1	0	0	0
Katı maddedeki enerji iletim hızını etkileyen değişkenleri analiz eder.	1	1	0	100
Küresel aynalarda görüntü oluşumunu ve özelliklerini açıklar.	1	0	0	0
Üreteçlerin seri ve paralel bağlanma gerekliliklerini açıklar.	1	0	0	0
Öteleme kinetik enerjisi, yer çekimi potansiyel enerjisi ve esneklik potansiyel enerjisinin bağlı olduğu değişkenleri ana	1	0	0	0
Akım ve Manyetik Alan	1	0	0	0
Ortam derinliği ile su dalgalarının yayılma hızını ilişkilendirir.	1	0	1	0
<b>Kimya</b>	0	0	0	0
Kimyanın Sembolik Dili	1	1	0	100
Elementlerin Sınıflandırılması	1	1	0	100
Zayıf Etkileşimler / Van der Waals Kuvvetleri	1	0	0	0
Sıvılar	1	1	0	100
Kimyasal Hesaplamalar / Miktar İçeren Problemler	1	0	0	0
Asitler ve Bazlar	1	0	0	0
Karışımların Sınıflandırılması	1	0	0	0
<b>Biyoloji</b>	0	0	0	0
Küçük Moleküllerin Taşınması	1	0	1	0
Enzimler	1	0	0	0
Canlıların Sınıflandırılması (Genel Özellikler)	1	0	0	0
Mayoz	1	0	0	0
Cinsiyete Bağlı Kalıtım	1	0	0	0
Ekosistemde Madde ve Enerji Akışı	1	0	1	0

## BİLGİ SARMAL TG TYT 3



259,090 % 47,57

MANİSA / YUNUSEMRE  
KEP AKADEMİ

12A - 0  
İBRAHİM KAFA

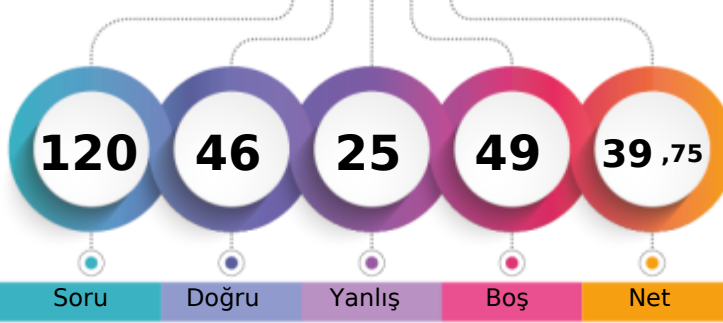

1. Öğrenci

Sizin yeriniz  
(105946.)

Sonuncu Öğrenci

Soru Doğru Yanlış Boş Net

Şube Kurum İlçe İl Genel

Öğrenci Sıra No 14 19 307 1666 105946 % 47,57

Sınava Katılan Öğrenci Sayısı 34 49 531 3169 222708

		Soru	Doğru	Yanlış	Boş	Net	Başarı
<b>TYT Türkçe</b>		40	25	6	9	23,50	% 59
Cevap Anahtarı	B	CBDCBABCDECB EADDCEDCCDCDCADEDBADCBADDE					
Cevaplarınız		CecCBABC CBEADDCED DdDCD Dd BA CA cc					

	S	D	Y	B%
<b>Türkçe</b>	0	0	0	0
Metne Sözcük Yerleştirme	1	1	0	100
Sözcükte Anlam	3	2	1	67
CÜMLENİN ANLAMI VE YORUMU	1	0	1	0
İki Cümleyi Birleştirme	1	1	0	100
İki Cümleyi Karşılaştırma	1	1	0	100
Parçadaki Cümlelerin İçerik ve Özellikleri	1	1	0	100
Ses Bilgisi - Karma	1	0	1	0
Çekim Ekleri ve Türleri	1	0	1	0
Filimsiler - Karma	1	0	0	0
Noktalama İşaretleri - Karma	3	2	0	67
Bitişik ve Ayrı Yazılan Kelimeler	1	1	0	100
Yazım Kuralları - Karma	1	1	0	100
ANLATIM TEKNİKLERİ VE DÜŞÜNCEYİ GELİŞTİRME YOLLARI	1	1	0	100
Paragrafa Cümle Yerleştirme	1	1	0	100
Paragrafta Anlatım Akışını Bozan Cümle	1	1	0	100
Paragraf İkiye Ayırma	1	1	0	100
Paragrafa Özgü Soru Kökü	5	3	0	60
Diyalogta Boş Bırakılan Yerleri Tamamlama	1	1	0	100
Paragrafın Yorumlanması	8	1	2	13
Paragrafta Yardımcı Düşünceler	4	4	0	100
Paragrafın Karşılık Olduğu Soruyu Belirleme	2	2	0	100
Söz Öbeklerinde Anlam	1	1	0	100
Paragrafta Ana Düşünce (Ana Fikir)	2	1	0	50
Diyalogun Yorumlanması	1	0	0	0

		Soru	Doğru	Yanlış	Boş	Net	Başarı
Tarih-1		5	2	3	0	1,25	% 25
Coğrafya-1		5	3	2	0	2,50	% 50
Felsefe		5	4	1	0	3,75	% 75
Din Kül. ve Ahl. Bil.		5	4	1	0	3,75	% 75
Felsefe (Seçmeli)		5	0	0	5	0,00	% 0
<b>TYT Sosyal</b>		20	13	7	0	11,25	% 56
Cevap Anahtarı	B	ABEDCADCCCECAAEDDECAABADCC					
Cevaplarınız		bBbaCcDCCaCdAEDDdCAA					

	S	D	Y	B%
<b>Tarih-1</b>	0	0	0	0
Kavimler Göçü'nün sebep ve sonuçlarını siyasi ve sosyal açılarından analiz eder.	1	0	1	0
İstanbul'un fetih sürecini sebepleri ve stratejik sonuçları açısından analiz eder.	1	1	0	100
Osmanlı Devleti'nde modern ordu teşkilatı ve yurttaş askerliğine yönelik düzenlemelerin siyasi ve sosyal boyutlarını a	1	0	1	0
I. Dünya Savaşı sürecinde Osmanlı Devleti'nin durumunu siyasi, askeri ve sosyal açılarından analiz eder.	1	1	0	100
Çağdaşlaşan Türkiye'nin temeli olan Atatürk ilkelerini kavrar.	1	0	1	0
Siyasi alanda meydana gelen gelişmeleri kavrar.	1	0	1	0
<b>Coğrafya-1</b>	0	0	0	0
Dünya'nın Yıllık Hareketi ve Sonuçları	1	1	0	100
Yeryüzündeki İklim Tipleri	1	0	1	0
Dünyada Nüfusun Dağılışı	1	0	1	0
Bölge ve Bölge Türleri	1	1	0	100
Afetlerin Genel Özellikleri	1	1	0	100
<b>Felsefe</b>	0	0	0	0
Felsefi Düşünce	1	1	0	100
Ahlak Felsefesi	1	1	0	100
MS 2. Yüzyıl - MS 15. Yüzyıl Filozoflarının Felsefi Görüşleri	1	1	0	100
Sanat Felsefesi	1	0	1	0
MÖ 6. Yüzyıl - MS 2. Yüzyıl Filozoflarının Felsefi Görüşleri	1	1	0	100
<b>Din Kül. ve Ahl. Bil.</b>	0	0	0	0
Ahlaki Tutum ve Davranışlar	1	1	0	100
İslam ve İbadet	1	1	0	100

		Soru	Doğru	Yanlış	Boş	Net	Başarı
Matematik-1		30	5	10	15	2,50	% 8
Geometri		10	0	0	10	0,00	% 0
<b>TYT Matematik</b>		40	5	10	25	2,50	% 6
Cevap Anahtarı	B	ADACDDDDCADEEBCBCECCBECCBCEBEBDBEBCCA					
Cevaplarınız		aAbDD d aaBbeCd ba					

	S	D	Y	B%
<b>Matematik-1</b>	0	0	0	0
Rasyonel Sayılar	1	0	1	0
Ondalık Sayılar	1	0	0	0
Üslü İfadeler	1	0	0	0
Kökü İfadeler	1	0	1	0
Dört İşlem Yeteneği	1	1	0	100
Aralık Kavramı ve Basit Eşitsizlikler	1	0	1	0
Tek ve Çift Sayılar	1	1	0	100
Rutin Olmayan Problemler	2	1	0	50
Sayı Problemleri	6	1	3	17
Fonksiyonlarda İşlemler	1	0	0	0
Önemler ve Bileşik Önemler	1	0	0	0
Küme Kavramı ve Kümelerde İşlemler	1	0	0	0
SAYILAR	1	0	1	0
Bölünebilirlik Kuralları	1	0	1	0
Sayı Basamakları	1	1	0	100
Merkezî Eğitim ve Yayılım Ölçüleri	1	0	1	0
Yüde, Kar-Zarar Problemleri	1	0	0	0
Hareket Problemleri	1	0	0	0
Kesir Problemleri	1	0	0	0
Grafik Problemleri	1	0	0	0

		Soru	Doğru	Yanlış	Boş	Net	Başarı
Fizik		7	0	1	6	-0,25	% 0
Kimya		7	2	1	4	1,75	% 25
Biyoloji		6	1	0	5	1,00	% 17
<b>TYT Fen</b>		20	3	2	15	2,50	% 13
Cevap Anahtarı	B	AADDDBEBEABECDCBADC					
Cevaplarınız		d a B C A					

	S	D	Y	B%
<b>Fizik</b>	0	0	0	0
Basınç ve basınç kuvveti kavramlarının katı, durgun sıvı ve gazlarda bağlı olduğu değişkenleri açıklar.	1	0	0	0
Katı maddedeki enerji iletim hızını etkileyen değişkenleri analiz eder.	1	0	0	0
Küresel aynalarda görüntü oluşumunu ve özelliklerini açıklar.	1	0	1	0
Üreticilerin seri ve paralel bağlanma gerekliliklerini açıklar.	1	0	0	0
Öteleme kinetik enerjisi, yer çekimi potansiyel enerjisi ve esneklik potansiyel enerjisinin bağlı olduğu değişkenleri ana	1	0	0	0
Akım ve Manyetik Alan	1	0	0	0
Ortam derinliği ile su dalgalarının yayılma hızını ilişkilendirir.	1	0	0	0
<b>Kimya</b>	0	0	0	0
Kimyanın Sembolik Dili	1	1	0	100
Elementlerin Sınıflandırılması	1	0	0	0
Zayıf Etkileşimler / Van der Waals Kuvvetleri	1	0	1	0
Sıvılar	1	0	0	0
Kimyasal Hesaplamalar / Miktar İçeren Problemler	1	0	0	0
Asitler ve Bazlar	1	1	0	100
Karışımların Sınıflandırılması	1	0	0	0
<b>Biyoloji</b>	0	0	0	0
Küçük Moleküllerin Taşınması	1	0	0	0
Enzimler	1	0	0	0
Canlıların Sınıflandırılması (Genel Özellikler)	1	0	0	0
Mayoz	1	0	0	0
Cinsiyete Bağlı Kalıtım	1	0	0	0
Ekosistemde Madde ve Enerji Akışı	1	1	0	100

## BİLGİ SARMAL TG TYT 3

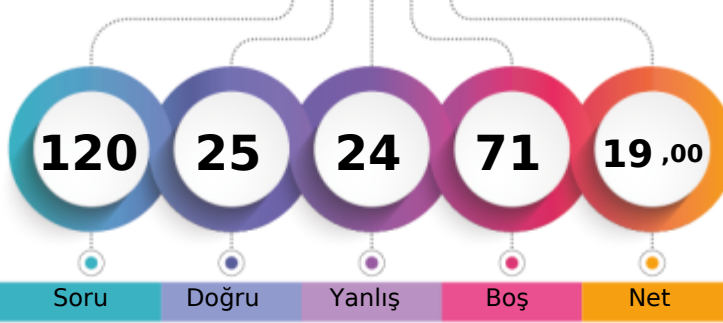

197,593 % 78,44

MANİSA / YUNUSEMRE  
KEP AKADEMİ12A - 0  
İBRAHİM UTKU FRDEĞER

1. Öğrenci

Sizin yeriniz  
(174702.)

Sonuncu Öğrenci

Soru

Doğru

Yanlış

Boş

Net

Şube

Kurum

İlçe

İl

Genel

Öğrenci Sıra No

32

45

470

2663

174702 % 78,44

Sınava Katılan Öğrenci Sayısı

34

49

531

3169

222708

		Soru	Doğru	Yanlış	Boş	Net	Başarı	
<b>TYT Türkçe</b>		40	18	17	5	13,75	% 34	
Cevap Anahtarı	B	CBDCBABCDECEBEADDCCEDCCDCDADDEBADCBADDE						
Cevaplarınız		CBDCcbBC Cedc DdCEDeaDCbaBbbEeBAeCbda						

	S	D	Y	B%
<b>Türkçe</b>	0	0	0	0
Metne Sözcük Yerleştirme	1	1	0	100
Sözcükte Anlam	3	3	0	100
CÜMLENİN ANLAMI VE YORUMU	1	1	0	100
İki Cümleyi Birleştirme	1	1	0	100
İki Cümleyi Karşılaştırma	1	0	1	0
Parçadaki Cümlelerin İçerik ve Özellikleri	1	0	1	0
Ses Bilgisi - Karma	1	0	0	0
Çekim Ekleri ve Türleri	1	0	0	0
Filimsiler - Karma	1	0	0	0
Noktalama İşaretleri - Karma	3	1	1	33
Bitişik ve Ayrı Yazılan Kelimeler	1	0	1	0
Yazım Kuralları - Karma	1	0	1	0
ANLATIM TEKNİKLERİ VE DÜŞÜNCEYİ GELİŞTİRME YOLLARI	1	0	0	0
Paragrafa Cümle Yerleştirme	1	1	0	100
Paragrafta Anlatım Akışını Bozan Cümle	1	0	1	0
Paragraf İkiye Ayırma	1	1	0	100
Paragrafa Özgü Soru Kökü	5	1	4	20
Diyalogta Boş Bırakılan Yerleri Tamamlama	1	1	0	100
Paragrafın Yorumlanması	8	3	5	38
Paragrafta Yardımcı Düşünceler	4	2	2	50
Paragrafın Karşılık Olduğu Soruyu Belirleme	2	1	1	50
Söz Öbeklerinde Anlam	1	1	0	100
Paragrafta Ana Düşünce (Ana Fikir)	2	0	2	0
Diyalogun Yorumlanması	1	0	1	0

		Soru	Doğru	Yanlış	Boş	Net	Başarı	
Tarih-1		5	1	4	0	0,00	% 0	
Coğrafya-1		5	2	1	2	1,75	% 35	
Felsefe		5	0	0	5	0,00	% 0	
Din Kül. ve Ahl. Bil.		5	1	1	3	0,75	% 15	
Felsefe (Seçmeli)		5	0	0	5	0,00	% 0	
<b>TYT Sosyal</b>		20	4	6	10	2,50	% 13	
Cevap Anahtarı	B	ABEDCADCCCECAAEDDECAABADCC						
Cevaplarınız		daEebc CC C d						

	S	D	Y	B%
<b>Tarih-1</b>	0	0	0	0
Kavimler Göçü'nün sebep ve sonuçlarını siyasi ve sosyal açılarından analiz eder.	1	0	1	0
İstanbul'un fetih sürecini sebepleri ve stratejik sonuçları açısından analiz eder.	1	0	1	0
Osmanlı Devleti'nde modern ordu teşkilatı ve yurttaş askerliğine yönelik düzenlemelerin siyasi ve sosyal boyutlarını a	1	0	1	0
I. Dünya Savaşı sürecinde Osmanlı Devleti'nin durumunu siyasi, askeri ve sosyal açılarından analiz eder.	1	0	1	0
Çağdaşlaşan Türkiye'nin temeli olan Atatürk ilkelerini kavrar.	1	1	0	100
Siyasi alanda meydana gelen gelişmeleri kavrar.	1	1	0	100
<b>Coğrafya-1</b>	0	0	0	0
Dünya'nın Yıllık Hareketi ve Sonuçları	1	1	0	100
Yeryüzündeki İklim Tipleri	1	0	0	0
Dünyada Nüfusun Dağılışı	1	0	1	0
Bölge ve Bölge Türleri	1	0	0	0
Afetlerin Genel Özellikleri	1	1	0	100
<b>Felsefe</b>	0	0	0	0
Felsefi Düşünce	1	0	0	0
Ahlak Felsefesi	1	0	0	0
MS 2. Yüzyıl - MS 15. Yüzyıl Filozoflarının Felsefi Görüşleri	1	0	0	0
Sanat Felsefesi	1	0	0	0
MÖ 6. Yüzyıl - MS 2. Yüzyıl Filozoflarının Felsefi Görüşleri	1	0	0	0
<b>Din Kül. ve Ahl. Bil.</b>	0	0	0	0
Ahlaki Tutum ve Davranışlar	1	0	1	0
İslam ve İbadet	1	0	0	0

		Soru	Doğru	Yanlış	Boş	Net	Başarı	
Matematik-1		30	3	1	26	2,75	% 9	
Geometri		10	0	0	10	0,00	% 0	
<b>TYT Matematik</b>		40	3	1	36	2,75	% 7	
Cevap Anahtarı	B	ADACDDDDCADEEBCBCBEECCBECCCBCEBEBDBEBECCA						
Cevaplarınız		CD aC						

	S	D	Y	B%
<b>Matematik-1</b>	0	0	0	0
Rasyonel Sayılar	1	1	0	100
Ondalık Sayılar	1	0	1	0
Üslü ifadeler	1	0	0	0
Kökü ifadeler	1	0	0	0
Dört İşlem Yeteneği	1	0	0	0
Aralık Kavramı ve Basit Eşitsizlikler	1	1	0	100
Tek ve Çift Sayılar	1	1	0	100
Rutin Olmayan Problemler	2	0	0	0
Sayı Problemleri	6	0	0	0
Fonksiyonlarda İşlemler	1	0	0	0
Önemler ve Bileşik Önemler	1	0	0	0
Küme Kavramı ve Kümelerde İşlemler	1	0	0	0
SAYILAR	1	0	0	0
Bölünebilme Kuralları	1	0	0	0
Sayı Basamakları	1	0	0	0
Merkezi Eğilim ve Yayılım Ölçüleri	1	0	0	0
Yüzde, Kar-Zarar Problemleri	1	0	0	0
Hareket Problemleri	1	0	0	0
Kesir Problemleri	1	0	0	0
Grafik Problemleri	1	0	0	0

		Soru	Doğru	Yanlış	Boş	Net	Başarı	
<b>TYT Fen</b>		20	0	0	20	0,00	% 0	
Cevap Anahtarı	B	AADDBEBEBEABECDCBADCC						
Cevaplarınız								

	S	D	Y	B%
<b>Fizik</b>	0	0	0	0
Basınç ve basınç kuvveti kavramlarının katı, durgun sıvı ve gazlarda bağlı olduğu değişkenleri açıklar.	1	0	0	0
Katı maddedeki enerji iletim hızını etkileyen değişkenleri analiz eder.	1	0	0	0
KüreSEL aynalarda görüntü oluşumunu ve özelliklerini açıklar.	1	0	0	0
Üreteçlerin seri ve paralel bağlanma gerekliliklerini açıklar.	1	0	0	0
Öteleme kinetik enerjisi, yer çekimi potansiyel enerjisi ve esneklik potansiyel enerjisinin bağlı olduğu değişkenleri ana	1	0	0	0
Akim ve Manyetik Alan	1	0	0	0
Ortam derinliği ile su dalgalarının yayılma hızını ilişkilendirir.	1	0	0	0
<b>Kimya</b>	0	0	0	0
Kimyanın Sembolik Dili	1	0	0	0
Elementlerin Sınıflandırılması	1	0	0	0
Zayıf Etkileşimler / Van der Waals Kuvvetleri	1	0	0	0
Sıvılar	1	0	0	0
Kimyasal Hesaplamalar / Miktar İleren Problemler	1	0	0	0
Asitler ve Bazlar	1	0	0	0
Karışımların Sınıflandırılması	1	0	0	0
<b>Biyoloji</b>	0	0	0	0
Küçük Moleküllerin Taşınması	1	0	0	0
Enzimler	1	0	0	0
Canlıların Sınıflandırılması (Genel Özellikler)	1	0	0	0
Mayoz	1	0	0	0
Cinsiyete Bağlı Kalıtım	1	0	0	0
Ekosistemde Madde ve Enerji Akışı	1	0	0	0

## BİLGİ SARMAL TG TYT 3

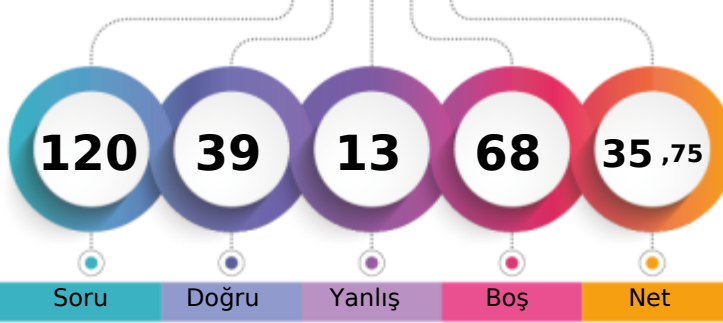

247,145 % 53,70

MANİSA / YUNUSEMRE  
KEP AKADEMİ12A - 0  
İDİL YALÇIN

1. Öğrenci

Sizin yeriniz  
(119588.)

Sonuncu Öğrenci

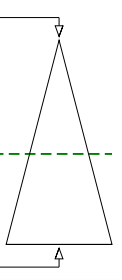

Soru Doğru Yanlış Boş Net

Şube Kurum İlçe İl Genel

Öğrenci Sıra No 20 28 351 1870 119588 % 53,70

Sınava Katılan Öğrenci Sayısı 34 49 531 3169 222708

	Soru	Doğru	Yanlış	Boş	Net	Başarı
<b>TYT Türkçe</b>	<b>40</b>	<b>24</b>	<b>8</b>	<b>8</b>	<b>22,00</b>	<b>% 55</b>
Cevap Anahtarı	A CBBCBBADEDECBEADDCCEDCCDCDAEDBADCBAD					
Cevaplarınız	dBCD aBAD Ce eaDCCEDCdBcC ADE BADCe D					

	S	D	Y	B%
<b>Türkçe</b>	<b>0</b>	<b>0</b>	<b>0</b>	<b>0</b>
Metne Sözcük Yerleştirme	1	0	1	0
Sözcükte Anlam	3	2	0	67
CÜMLENİN ANLAMI VE YORUMU	1	1	0	100
İki Cümleyi Birleştirme	1	0	1	0
İki Cümleyi Karşılaştırma	1	1	0	100
Parçadaki Cümlelerin İçerik ve Özellikleri	1	1	0	100
Ses Bilgisi - Karma	1	1	0	100
Çekim Ekleri ve Türleri	1	0	0	0
Filimsiler - Karma	1	0	0	0
Noktalama İşaretleri - Karma	3	1	1	33
Bitişik ve Ayrı Yazılan Kelimeler	1	0	0	0
Yazım Kuralları - Karma	1	0	1	0
ANLATIM TEKNİKLERİ VE DÜŞÜNCEYİ GELİŞTİRME YOLLARI	1	0	1	0
Paragrafa Cümle Yerleştirme	1	1	0	100
Paragrafta Anlatım Akışını Bozan Cümle	1	1	0	100
Paragraf İkiye Ayırma	1	1	0	100
Paragrafa Özgü Soru Kökü	5	3	1	60
Diyalogta Boş Bırakılan Yerleri Tamamlama	1	1	0	100
Paragrafın Yorumlanması	8	6	1	75
Paragrafta Yardımcı Düşünceler	4	2	2	50
Paragrafın Karşılık Olduğu Soruyu Belirleme	2	2	0	100
Söz Öbeklerinde Anlam	1	0	0	0
Paragrafta Ana Düşünce (Ana Fikir)	2	2	0	100
Diyalogun Yorumlanması	1	0	0	0

	Soru	Doğru	Yanlış	Boş	Net	Başarı
<b>Tarih-1</b>	<b>5</b>	<b>2</b>	<b>2</b>	<b>1</b>	<b>1,50</b>	<b>% 30</b>
<b>Coğrafya-1</b>	<b>5</b>	<b>2</b>	<b>0</b>	<b>3</b>	<b>2,00</b>	<b>% 40</b>
<b>Felsefe</b>	<b>5</b>	<b>4</b>	<b>0</b>	<b>1</b>	<b>4,00</b>	<b>% 80</b>
<b>Din Kül. ve Ahl. Bil.</b>	<b>5</b>	<b>4</b>	<b>1</b>	<b>0</b>	<b>3,75</b>	<b>% 75</b>
<b>Felsefe (Seçmeli)</b>	<b>5</b>	<b>0</b>	<b>0</b>	<b>5</b>	<b>0,00</b>	<b>% 0</b>
<b>TYT Sosyal</b>	<b>20</b>	<b>12</b>	<b>3</b>	<b>5</b>	<b>11,25</b>	<b>% 56</b>
Cevap Anahtarı	A DCABECEADCECAAAADECCCBAD					
Cevaplarınız	De aE A CDEC AbADEC					

	S	D	Y	B%
<b>Tarih-1</b>	<b>0</b>	<b>0</b>	<b>0</b>	<b>0</b>
Kavimler Göçü'nün sebep ve sonuçlarını siyasi ve sosyal açılarından analiz eder.	1	1	0	100
İstanbul'un fetih sürecini sebepleri ve stratejik sonuçları açısından analiz eder.	1	0	1	0
Osmanlı Devleti'nde modern ordu teşkilatı ve yurttaş askerliğine yönelik düzenlemelerin siyasi ve sosyal boyutlarını a	1	0	0	0
I. Dünya Savaşı sürecinde Osmanlı Devleti'nin durumunu siyasi, askeri ve sosyal açılarından analiz eder.	1	0	1	0
Çağdaşlaşan Türkiye'nin temeli olan Atatürk ilkelerini kavrar.	1	1	0	100
Siyasi alanda meydana gelen gelişmeleri kavrar.	1	1	0	100
<b>Coğrafya-1</b>	<b>0</b>	<b>0</b>	<b>0</b>	<b>0</b>
Dünya'nın Yıllık Hareketi ve Sonuçları	1	0	0	0
Yeryüzündeki İklim Tipleri	1	0	0	0
Dünyada Nüfusun Dağılışı	1	1	0	100
Bölge ve Bölge Türleri	1	0	0	0
Afetlerin Genel Özellikleri	1	1	0	100
<b>Felsefe</b>	<b>0</b>	<b>0</b>	<b>0</b>	<b>0</b>
Felsefi Düşünce	1	1	0	100
Ahlak Felsefesi	1	1	0	100
MS 2. Yüzyıl - MS 15. Yüzyıl Filozoflarının Felsefi Görüşleri	1	1	0	100
Sanat Felsefesi	1	0	0	0
MÖ 6. Yüzyıl - MS 2. Yüzyıl Filozoflarının Felsefi Görüşleri	1	1	0	100
<b>Din Kül. ve Ahl. Bil.</b>	<b>0</b>	<b>0</b>	<b>0</b>	<b>0</b>
Ahlaki Tutum ve Davranışlar	1	0	1	0
İslam ve İbadet	1	1	0	100

	Soru	Doğru	Yanlış	Boş	Net	Başarı
<b>Matematik-1</b>	<b>30</b>	<b>2</b>	<b>2</b>	<b>26</b>	<b>1,50</b>	<b>% 5</b>
<b>Geometri</b>	<b>10</b>	<b>0</b>	<b>0</b>	<b>10</b>	<b>0,00</b>	<b>% 0</b>
<b>TYT Matematik</b>	<b>40</b>	<b>2</b>	<b>2</b>	<b>36</b>	<b>1,50</b>	<b>% 4</b>
Cevap Anahtarı	A CDADACDDBEADEEBCBCEBEECCBECCBCACBEBDBEBC					
Cevaplarınız	b D E a					

	S	D	Y	B%
<b>Matematik-1</b>	<b>0</b>	<b>0</b>	<b>0</b>	<b>0</b>
Rasyonel Sayılar	1	0	1	0
Ondalık Sayılar	1	0	0	0
Üslü İfadeler	1	0	0	0
Kökü İfadeler	1	0	0	0
Dört İşlem Yeteneği	1	0	0	0
Aralık Kavramı ve Basit Eşitsizlikler	1	0	0	0
Tek ve Çift Sayılar	1	1	0	100
Rutin Olmayan Problemler	2	0	0	0
Sayı Problemleri	6	0	1	0
Fonksiyonlarda İşlemler	1	0	0	0
Önemler ve Bileşik Önemler	1	0	0	0
Küme Kavramı ve Kümelerde İşlemler	1	0	0	0
SAYILAR	1	1	0	100
Bölünebilme Kuralları	1	0	0	0
Sayı Basamakları	1	0	0	0
Merkezi Eğitim ve Yayılım Ölçüleri	1	0	0	0
Yüde, Kar-Zarar Problemleri	1	0	0	0
Hareket Problemleri	1	0	0	0
Kesir Problemleri	1	0	0	0
Grafik Problemleri	1	0	0	0

	Soru	Doğru	Yanlış	Boş	Net	Başarı
<b>Fizik</b>	<b>7</b>	<b>1</b>	<b>0</b>	<b>6</b>	<b>1,00</b>	<b>% 14</b>
<b>Kimya</b>	<b>7</b>	<b>0</b>	<b>0</b>	<b>7</b>	<b>0,00</b>	<b>% 0</b>
<b>Biyoloji</b>	<b>6</b>	<b>0</b>	<b>0</b>	<b>6</b>	<b>0,00</b>	<b>% 0</b>
<b>TYT Fen</b>	<b>20</b>	<b>1</b>	<b>0</b>	<b>19</b>	<b>1,00</b>	<b>% 5</b>
Cevap Anahtarı	A EBAADDDCDBEABEBCDCEBA					
Cevaplarınız	B					

	S	D	Y	B%
<b>Fizik</b>	<b>0</b>	<b>0</b>	<b>0</b>	<b>0</b>
Basınç ve basınç kuvveti kavramlarının katı, durgun sıvı ve gazlarda bağlı olduğu değişkenleri açıklar.	1	0	0	0
Katı maddedeki enerji iletim hızını etkileyen değişkenleri analiz eder.	1	1	0	100
Küresel aynalarda görüntü oluşumunu ve özelliklerini açıklar.	1	0	0	0
Üreteçlerin seri ve paralel bağlanma gerekliliklerini açıklar.	1	0	0	0
Öteleme kinetik enerjisi, yer çekimi potansiyel enerjisi ve esneklik potansiyel enerjisinin bağlı olduğu değişkenleri ana	1	0	0	0
Akım ve Manyetik Alan	1	0	0	0
Ortam derinliği ile su dalgalarının yayılma hızını ilişkilendirir.	1	0	0	0
<b>Kimya</b>	<b>0</b>	<b>0</b>	<b>0</b>	<b>0</b>
Kimyanın Sembolik Dili	1	0	0	0
Elementlerin Sınıflandırılması	1	0	0	0
Zayıf Etkileşimler / Van der Waals Kuvvetleri	1	0	0	0
Sıvılar	1	0	0	0
Kimyasal Hesaplamalar / Miktar İçeren Problemler	1	0	0	0
Asitler ve Bazlar	1	0	0	0
Karışımların Sınıflandırılması	1	0	0	0
<b>Biyoloji</b>	<b>0</b>	<b>0</b>	<b>0</b>	<b>0</b>
Küçük Moleküllerin Taşınması	1	0	0	0
Enzimler	1	0	0	0
Canlıların Sınıflandırılması (Genel Özellikler)	1	0	0	0
Mayoz	1	0	0	0
Cinsiyete Bağlı Kalıtım	1	0	0	0
Ekosistemde Madde ve Enerji Akışı	1	0	0	0



BİLGİ SARMAL TG TYT 3



221,603 % 66,99

MANİSA / YUNUSEMRE  
KEP AKADEMİ

12A - 0  
İLKİM USLU

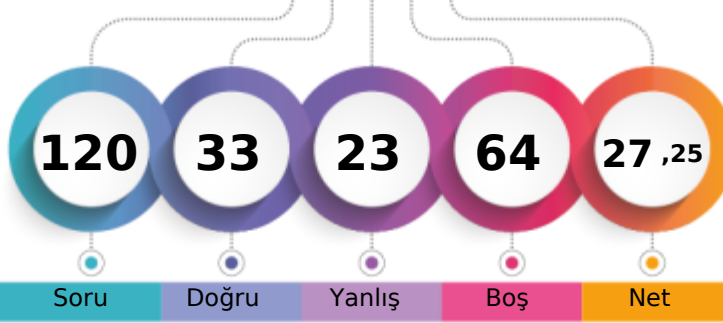

1. Öğrenci

Sizin yeriniz  
(149195.)

Sonuncu Öğrenci

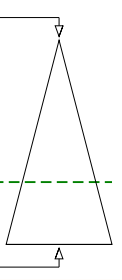

Soru Doğru Yanlış Boş Net

Şube Kurum İlçe İl Genel

Öğrenci Sıra No 27 38 420 2304 149195 % 66,99

Sınava Katılan Öğrenci Sayısı 34 49 531 3169 222708

		Soru	Doğru	Yanlış	Boş	Net	Başarı	
<b>TYT Türkçe</b>		40	24	11	5	21,25	% 53	
Cevap Anahtarı	A	CBBCDCBADEDECBEADDCCEDCCDCDCDAEDBADCBAD						
Cevaplarınız		CBCD CaA bEdB cDCCEDCCdbCbDdEeBbDCAcD						

	S	D	Y	B%
<b>Türkçe</b>	0	0	0	0
Metne Sözcük Yerleştirme	1	1	0	100
Sözcükte Anlam	3	2	0	67
CÜMLENİN ANLAMI VE YORUMU	1	1	0	100
İki Cümleyi Birleştirme	1	1	0	100
İki Cümleyi Karşılaştırma	1	0	1	0
Parçadaki Cümlelerin İçerik ve Özellikleri	1	1	0	100
Ses Bilgisi - Karma	1	0	0	0
Çekim Ekleri ve Türleri	1	0	0	0
Filimsiler - Karma	1	0	1	0
Noktalama İşaretleri - Karma	3	2	1	67
Bitişik ve Ayrı Yazılan Kelimeler	1	0	0	0
Yazım Kuralları - Karma	1	0	0	0
ANLATIM TEKNİKLERİ VE DÜŞÜNCEYİ GELİŞTİRME YOLLARI	1	0	1	0
Paragrafa Cümle Yerleştirme	1	1	0	100
Paragrafta Anlatım Akışını Bozan Cümle	1	1	0	100
Paragraf İkiye Ayırma	1	1	0	100
Paragrafa Özgü Soru Kökü	5	2	3	40
Diyalogta Boş Bırakılan Yerleri Tamamlama	1	1	0	100
Paragrafın Yorumlanması	8	6	2	75
Paragrafta Yardımcı Düşünceler	4	2	2	50
Paragrafın Karşılık Olduğu Soruyu Belirleme	2	2	0	100
Söz Öbeklerinde Anlam	1	0	1	0
Paragrafta Ana Düşünce (Ana Fikir)	2	1	1	50
Diyalogun Yorumlanması	1	0	1	0

	Soru	Doğru	Yanlış	Boş	Net	Başarı
Tarih-1	5	1	4	0	0,00	% 0
Coğrafya-1	5	1	1	3	0,75	% 15
Felsefe	5	2	3	0	1,25	% 25
Din Kül. ve Ahl. Bil.	5	2	2	1	1,50	% 30
Felsefe (Seçmeli)	5	0	0	5	0,00	% 0
<b>TYT Sosyal</b>	<b>20</b>	<b>6</b>	<b>10</b>	<b>4</b>	<b>3,50</b>	<b>% 18</b>
Cevap Anahtarı	A	DCABECEADDCDECAAAADECCCBAD				
Cevaplarınız		abeaE DbaeCEbaA bd				

	S	D	Y	B%
<b>Tarih-1</b>	0	0	0	0
Kavimler Göçü'nün sebep ve sonuçlarını siyasi ve sosyal açılardan analiz eder.	1	0	1	0
İstanbul'un fetih sürecini sebepleri ve stratejik sonuçları açısından analiz eder.	1	0	1	0
Osmanlı Devleti'nde modern ordu teşkilatı ve yurttaş askerliğine yönelik düzenlemelerin siyasi ve sosyal boyutlarını a	1	0	1	0
I. Dünya Savaşı sürecinde Osmanlı Devleti'nin durumunu siyasi, askeri ve sosyal açılardan analiz eder.	1	0	1	0
Çağdaşlaşan Türkiye'nin temeli olan Atatürk ilkelerini kavrar.	1	1	0	100
Siyasi alanda meydana gelen gelişmeleri kavrar.	1	1	0	100
<b>Coğrafya-1</b>	0	0	0	0
Dünya'nın Yıllık Hareketi ve Sonuçları	1	0	0	0
Yeryüzündeki İklim Tipleri	1	0	0	0
Dünyada Nüfusun Dağılışı	1	0	0	0
Bölge ve Bölge Türleri	1	1	0	100
Afetlerin Genel Özellikleri	1	0	1	0
<b>Felsefe</b>	0	0	0	0
Felsefi Düşünce	1	0	1	0
Ahlak Felsefesi	1	1	0	100
MS 2. Yüzyıl - MS 15. Yüzyıl Filozoflarının Felsefi Görüşleri	1	1	0	100
Sanat Felsefesi	1	0	1	0
MÖ 6. Yüzyıl - MS 2. Yüzyıl Filozoflarının Felsefi Görüşleri	1	0	1	0
<b>Din Kül. ve Ahl. Bil.</b>	0	0	0	0
Ahlaki Tutum ve Davranışlar	1	1	0	100
İslam ve İbadet	1	1	0	100

		Soru	Doğru	Yanlış	Boş	Net	Başarı
Matematik-1		30	1	1	28	0,75	% 3
Geometri		10	0	0	10	0,00	% 0
<b>TYT Matematik</b>		<b>40</b>	<b>1</b>	<b>1</b>	<b>38</b>	<b>0,75</b>	<b>% 2</b>
Cevap Anahtarı	A	CDADADDDBEADEEBCEBEECCBECCBCACBEEDBEBEC					
Cevaplarınız		b D					

	S	D	Y	B%
<b>Matematik-1</b>	0	0	0	0
Rasyonel Sayılar	1	0	0	0
Ondalık Sayılar	1	0	0	0
Üslü İfadeler	1	0	0	0
Kökü İfadeler	1	0	0	0
Dört İşlem Yeteneği	1	0	1	0
Aralık Kavramı ve Basit Eşitsizlikler	1	0	0	0
Tek ve Çift Sayılar	1	1	0	100
Rutin Olmayan Problemler	2	0	0	0
Sayı Problemleri	6	0	0	0
Fonksiyonlarda İşlemler	1	0	0	0
Önemler ve Bileşik Önemler	1	0	0	0
Küme Kavramı ve Kümelerde İşlemler	1	0	0	0
SAYILAR	1	0	0	0
Bölünebilme Kuralları	1	0	0	0
Sayı Basamakları	1	0	0	0
Merkezi Eğilim ve Yayılım Ölçüleri	1	0	0	0
Yüde, Kar-Zarar Problemleri	1	0	0	0
Hareket Problemleri	1	0	0	0
Kesir Problemleri	1	0	0	0
Grafik Problemleri	1	0	0	0

	Soru	Doğru	Yanlış	Boş	Net	Başarı
Fizik	7	0	1	6	-0,25	% 0
Kimya	7	1	0	6	1,00	% 14
Biyoloji	6	1	0	5	1,00	% 17
<b>TYT Fen</b>	<b>20</b>	<b>2</b>	<b>1</b>	<b>17</b>	<b>1,75</b>	<b>% 9</b>
Cevap Anahtarı	A	EBAADDDCDBEAEBECDCBEA				
Cevaplarınız		e C C				

	S	D	Y	B%
<b>Fizik</b>	0	0	0	0
Basınç ve basınç kuvveti kavramlarının katı, durgun sıvı ve gazlarda bağlı olduğu değişkenleri açıklar.	1	0	0	0
Katı maddedeki enerji iletim hızını etkileyen değişkenleri analiz eder.	1	0	0	0
Küresel aynalarda görüntü oluşumunu ve özelliklerini açıklar.	1	0	1	0
Üreteçlerin seri ve paralel bağlanma gerekliliklerini açıklar.	1	0	0	0
Öteleme kinetik enerjisi, yer çekimi potansiyel enerjisi ve esneklik potansiyel enerjisinin bağlı olduğu değişkenleri ana	1	0	0	0
Akım ve Manyetik Alan	1	0	0	0
Ortam derinliği ile su dalgalarının yayılma hızını ilişkilendirir.	1	0	0	0
<b>Kimya</b>	0	0	0	0
Kimyanın Sembolik Dili	1	1	0	100
Elementlerin Sınıflandırılması	1	0	0	0
Zayıf Etkileşimler / Van der Waals Kuvvetleri	1	0	0	0
Sıvılar	1	0	0	0
Kimyasal Hesaplamalar / Miktar İçeren Problemler	1	0	0	0
Asitler ve Bazlar	1	0	0	0
Karışımların Sınıflandırılması	1	0	0	0
<b>Biyoloji</b>	0	0	0	0
Küçük Moleküllerin Taşınması	1	0	0	0
Enzimler	1	0	0	0
Canlıların Sınıflandırılması (Genel Özellikler)	1	1	0	100
Mayoz	1	0	0	0
Cinsiyete Bağlı Kalıtım	1	0	0	0
Ekosistemde Madde ve Enerji Akışı	1	0	0	0

## BİLGİ SARMAL TG TYT 3

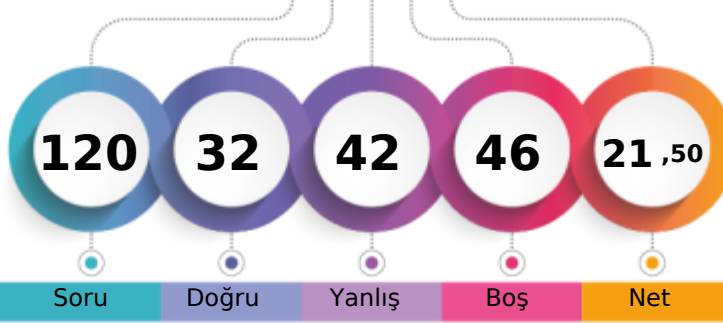

205,635 % 74,85

MANİSA / YUNUSEMRE  
KEP AKADEMİ12A - 0  
KAYRA BAYDAR

1. Öğrenci

Sizin yeriniz  
(166707.)

Sonuncu Öğrenci

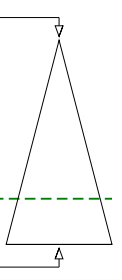

Soru

Doğru

Yanlış

Boş

Net

Şube

Kurum

İlçe

İl

Genel

Öğrenci Sıra No

30

43

455

2555

166707 % 74,85

Sınava Katılan Öğrenci Sayısı

34

49

531

3169

222708

		Soru	Doğru	Yanlış	Boş	Net	Başarı
<b>TYT Türkçe</b>		40	15	18	7	10,50	% 26
Cevap Anahtarı	B	CBDCBABCDECEBEADDCCECCDCDCDADEDBADCABDDE					
Cevaplarınız		beDCabdBc dBaeachCcabCDde D DbB ADCA DE					

	S	D	Y	B%
<b>Türkçe</b>	0	0	0	0
Metne Sözcük Yerleştirme	1	1	0	100
Sözcükte Anlam	3	0	3	0
CÜMLENİN ANLAMI VE YORUMU	1	1	0	100
İki Cümleyi Birleştirme	1	1	0	100
İki Cümleyi Karşılaştırma	1	0	1	0
Parçadaki Cümlelerin İçerik ve Özellikleri	1	0	1	0
Ses Bilgisi - Karma	1	1	0	100
Çekim Ekleri ve Türleri	1	1	0	100
Filimsiler - Karma	1	0	0	0
Noktalama İşaretleri - Karma	3	1	1	33
Bitişik ve Ayrı Yazılan Kelimeler	1	0	1	0
Yazım Kuralları - Karma	1	0	1	0
ANLATIM TEKNİKLERİ VE DÜŞÜNCEYİ GELİŞTİRME YOLLARI	1	0	1	0
Paragrafa Cümle Yerleştirme	1	0	1	0
Paragrafta Anlatım Akışını Bozan Cümle	1	0	1	0
Paragraf İkiye Ayırma	1	1	0	100
Paragrafa Özgü Soru Kökü	5	0	3	0
Diyalogta Boş Bırakılan Yerleri Tamamlama	1	0	1	0
Paragrafın Yorumlanması	8	2	4	25
Paragrafta Yardımcı Düşünceler	4	3	1	75
Paragrafın Karşılık Olduğu Soruyu Belirleme	2	1	0	50
Söz Öbeklerinde Anlam	1	1	0	100
Paragrafta Ana Düşünce (Ana Fikir)	2	1	0	50
Diyalogun Yorumlanması	1	0	1	0

	Soru	Doğru	Yanlış	Boş	Net	Başarı
Tarih-1	5	1	4	0	0,00	% 0
Coğrafya-1	5	3	2	0	2,50	% 50
Felsefe	5	3	2	0	2,50	% 50
Din Kült. ve Ahl. Bil.	5	2	3	0	1,25	% 25
Felsefe (Seçmeli)	5	0	0	5	0,00	% 0
<b>TYT Sosyal</b>	<b>20</b>	<b>9</b>	<b>11</b>	<b>0</b>	<b>6,25</b>	<b>% 31</b>
Cevap Anahtarı	B	ABEDCADCCCECAAEDDECAABADCC				
Cevaplarınız		eaEaaeDCdEceAaDbdCAB				

	S	D	Y	B%
<b>Tarih-1</b>	0	0	0	0
Kavimler Göçü'nün sebep ve sonuçlarını siyasi ve sosyal açılardan analiz eder.	1	0	1	0
İstanbul'un fetih sürecini sebepleri ve stratejik sonuçları açısından analiz eder.	1	0	1	0
Osmanlı Devleti'nde modern ordu teşkilatı ve yurttaş askerliğine yönelik düzenlemelerin siyasi ve sosyal boyutlarını a	1	0	1	0
I. Dünya Savaşı sürecinde Osmanlı Devleti'nin durumunu siyasi, askeri ve sosyal açılardan analiz eder.	1	0	1	0
Çağdaşlaşan Türkiye'nin temeli olan Atatürk ilkelerini kavrar.	1	1	0	100
Siyasi alanda meydana gelen gelişmeleri kavrar.	1	1	0	100
<b>Coğrafya-1</b>	0	0	0	0
Dünya'nın Yıllık Hareketi ve Sonuçları	1	0	1	0
Yeryüzündeki İklim Tipleri	1	1	0	100
Dünyada Nüfusun Dağılışı	1	0	1	0
Bölge ve Bölge Türleri	1	1	0	100
Afetlerin Genel Özellikleri	1	1	0	100
<b>Felsefe</b>	0	0	0	0
Felsefi Düşünce	1	1	0	100
Ahlak Felsefesi	1	0	1	0
MS 2. Yüzyıl - MS 15. Yüzyıl Filozoflarının Felsefi Görüşleri	1	1	0	100
Sanat Felsefesi	1	0	1	0
MÖ 6. Yüzyıl - MS 2. Yüzyıl Filozoflarının Felsefi Görüşleri	1	1	0	100
<b>Din Kült. ve Ahl. Bil.</b>	0	0	0	0
Ahlaki Tutum ve Davranışlar	1	0	1	0
İslam ve İbadet	1	1	0	100

		Soru	Doğru	Yanlış	Boş	Net	Başarı
<b>Matematik-1</b>		30	4	4	22	3,00	% 10
<b>Geometri</b>		10	0	0	10	0,00	% 0
<b>TYT Matematik</b>		<b>40</b>	<b>4</b>	<b>4</b>	<b>32</b>	<b>3,00</b>	<b>% 8</b>
Cevap Anahtarı	B	ADACDDDDCADEEBCBCEBEECCBCECCBCEBEBEBDBEBCCA					
Cevaplarınız		AbbaDC B a					

	S	D	Y	B%
<b>Matematik-1</b>	0	0	0	0
Rasyonel Sayılar	1	1	0	100
Ondalık Sayılar	1	1	0	100
Üstü İfadeler	1	0	0	0
Kökü İfadeler	1	0	0	0
Dört İşlem Yeteneği	1	1	0	100
Aralık Kavramı ve Basit Eşitsizlikler	1	0	1	0
Tek ve Çift Sayılar	1	0	1	0
Rutin Olmayan Problemler	2	0	1	0
Sayı Problemleri	6	1	0	17
Fonksiyonlarda İşlemler	1	0	0	0
Önemler ve Bileşik Önemler	1	0	0	0
Küme Kavramı ve Kümelerde İşlemler	1	0	0	0
SAYILAR	1	0	0	0
Bölünebilme Kuralları	1	0	0	0
Sayı Basamakları	1	0	0	0
Merkezî Eğitim ve Yayılım Ölçüleri	1	0	0	0
Yüzde, Kar-Zarar Problemleri	1	0	0	0
Hareket Problemleri	1	0	0	0
Kesir Problemleri	1	0	0	0
Grafik Problemleri	1	0	0	0

		Soru	Doğru	Yanlış	Boş	Net	Başarı
<b>Fizik</b>		7	1	5	1	-0,25	% 0
<b>Kimya</b>		7	1	2	4	0,50	% 7
<b>Biyoloji</b>		6	2	2	2	1,50	% 25
<b>TYT Fen</b>		<b>20</b>	<b>4</b>	<b>9</b>	<b>7</b>	<b>1,75</b>	<b>% 9</b>
Cevap Anahtarı	B	AADDDBEBEABEBCDECBADC					
Cevaplarınız		ed eeaEc a C C Bc d					

	S	D	Y	B%
<b>Fizik</b>	0	0	0	0
Basınç ve basınç kuvveti kavramlarının katı, durgun sıvı ve gazlarda bağlı olduğu değişkenleri açıklar.	1	1	0	100
Katı maddedeki enerji iletim hızını etkileyen değişkenleri analiz eder.	1	0	1	0
Küresel aynalarda görüntü oluşumunu ve özelliklerini açıklar.	1	0	1	0
Üreticilerin seri ve paralel bağlanma gerekliliklerini açıklar.	1	0	1	0
Öteleme kinetik enerjisi, yer çekimi potansiyel enerjisi ve esneklik potansiyel enerjisinin bağlı olduğu değişkenleri ana	1	0	0	0
Akım ve Manyetik Alan	1	0	1	0
Ortam derinliği ile su dalgalarının yayılma hızını ilişkilendirir.	1	0	1	0
<b>Kimya</b>	0	0	0	0
Kimyanın Sembolik Dili	1	1	0	100
Elementlerin Sınıflandırılması	1	0	0	0
Zayıf Etkileşimler / Van der Waals Kuvvetleri	1	0	1	0
Sıvılar	1	0	0	0
Kimyasal Hesaplamalar / Miktar İçeren Problemler	1	0	0	0
Asitler ve Bazlar	1	0	1	0
Karışımların Sınıflandırılması	1	0	0	0
<b>Biyoloji</b>	0	0	0	0
Küçük Moleküllerin Taşınması	1	0	1	0
Enzimler	1	0	0	0
Canlıların Sınıflandırılması (Genel Özellikler)	1	1	0	100
Mayoz	1	0	0	0
Cinsiyete Bağlı Kalıtım	1	1	0	100
Ekosistemde Madde ve Enerji Akışı	1	0	1	0



## BİLGİ SARMAL TG TYT 3

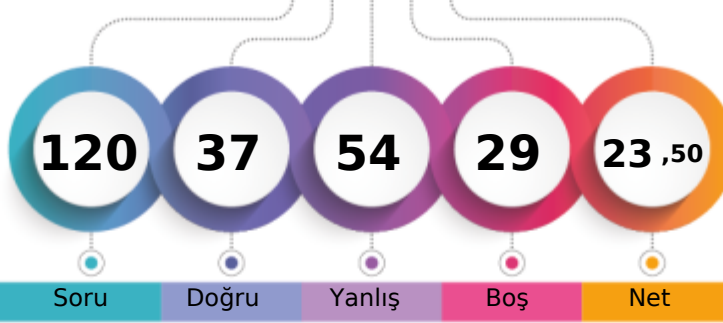

210,753 % 72,37

MANİSA / YUNUSEMRE  
KEP AKADEMİ12A - 0  
MELİKE KAYMAZ

1. Öğrenci

Sizin yeriniz  
(161163.)

Sonuncu Öğrenci

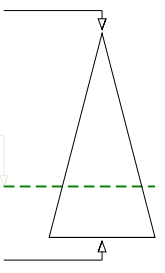

Soru Doğru Yanlış Boş Net

Şube Kurum İlçe İl Genel

Öğrenci Sıra No 29 41 438 2455 161163 % 72,37

Sınava Katılan Öğrenci Sayısı 34 49 531 3169 222708

	Soru	Doğru	Yanlış	Boş	Net	Başarı
<b>TYT Türkçe</b>	<b>40</b>	<b>23</b>	<b>17</b>	<b>0</b>	<b>18,75</b>	<b>% 47</b>
Cevap Anahtarı	B	CBDCBABCDECEBEADDCCEDCCDCDCADEDBADCABDDE				
Cevaplarınız		CBDCacBbDECEBEacDbCEaCdDCDCeDDEBebadcabd				

	S	D	Y	B%
<b>Türkçe</b>	<b>0</b>	<b>0</b>	<b>0</b>	<b>0</b>
Metne Sözcük Yerleştirme	1	0	1	0
Sözcükte Anlam	3	3	0	100
CÜMLENİN ANLAMI VE YORUMU	1	1	0	100
İki Cümleyi Birleştirme	1	1	0	100
İki Cümleyi Karşılaştırma	1	0	1	0
Parçadaki Cümlelerin İçerik ve Özellikleri	1	0	1	0
Ses Bilgisi - Karma	1	0	1	0
Çekim Ekleri ve Türleri	1	0	1	0
Filimsiler - Karma	1	1	0	100
Noktalama İşaretleri - Karma	3	3	0	100
Bitişik ve Ayrı Yazılan Kelimeler	1	1	0	100
Yazım Kuralları - Karma	1	1	0	100
ANLATIM TEKNİKLERİ VE DÜŞÜNCEYİ GELİŞTİRME YOLLARI	1	0	1	0
Paragrafa Cümle Yerleştirme	1	1	0	100
Paragrafta Anlatım Akışını Bozan Cümle	1	0	1	0
Paragraf İkiye Ayırma	1	1	0	100
Paragrafa Özgü Soru Kökü	5	4	1	80
Diyalogta Boş Bırakılan Yerleri Tamamlama	1	1	0	100
Paragrafın Yorumlanması	8	3	5	38
Paragrafta Yardımcı Düşünceler	4	2	2	50
Paragrafın Karşılık Olduğu Soruyu Belirleme	2	1	1	50
Söz Öbeklerinde Anlam	1	0	1	0
Paragrafta Ana Düşünce (Ana Fikir)	2	1	1	50
Diyalogun Yorumlanması	1	1	0	100

	Soru	Doğru	Yanlış	Boş	Net	Başarı
<b>Tarih-1</b>	<b>5</b>	<b>0</b>	<b>5</b>	<b>0</b>	<b>-1,25</b>	<b>% 0</b>
<b>Coğrafya-1</b>	<b>5</b>	<b>0</b>	<b>5</b>	<b>0</b>	<b>-1,25</b>	<b>% 0</b>
<b>Felsefe</b>	<b>5</b>	<b>2</b>	<b>3</b>	<b>0</b>	<b>1,25</b>	<b>% 25</b>
<b>Din Kült. ve Ahl. Bil.</b>	<b>5</b>	<b>0</b>	<b>5</b>	<b>0</b>	<b>-1,25</b>	<b>% 0</b>
<b>Felsefe (Seçmeli)</b>	<b>5</b>	<b>0</b>	<b>0</b>	<b>5</b>	<b>0,00</b>	<b>% 0</b>
<b>TYT Sosyal</b>	<b>20</b>	<b>2</b>	<b>18</b>	<b>0</b>	<b>-2,50</b>	<b>% 0</b>
Cevap Anahtarı	B	ABEDCADCCCECAAEDDECAABADCC				
Cevaplarınız		dcaecaedcCecEaaadec				

	S	D	Y	B%
<b>Tarih-1</b>	<b>0</b>	<b>0</b>	<b>0</b>	<b>0</b>
Kavimler Göçü'nün sebep ve sonuçlarını siyasi ve sosyal açılardan analiz eder.	1	0	1	0
İstanbul'un fetih sürecini sebepleri ve stratejik sonuçları açısından analiz eder.	1	0	1	0
Osmanlı Devleti'nde modern ordu teşkilatı ve yurttaş askerliğine yönelik düzenlemelerin siyasi ve sosyal boyutlarını a	1	0	1	0
I. Dünya Savaşı sürecinde Osmanlı Devleti'nin durumunu siyasi, askeri ve sosyal açılardan analiz eder.	1	0	1	0
Çağdaşlaşan Türkiye'nin temeli olan Atatürk ilkelerini kavrar.	1	0	1	0
Siyasi alanda meydana gelen gelişmeleri kavrar.	1	0	1	0
<b>Coğrafya-1</b>	<b>0</b>	<b>0</b>	<b>0</b>	<b>0</b>
Dünya'nın Yıllık Hareketi ve Sonuçları	1	0	1	0
Yeryüzündeki İklim Tipleri	1	0	1	0
Dünyada Nüfusun Dağılışı	1	0	1	0
Bölge ve Bölge Türleri	1	0	1	0
Afetlerin Genel Özellikleri	1	0	1	0
<b>Felsefe</b>	<b>0</b>	<b>0</b>	<b>0</b>	<b>0</b>
Felsefi Düşünce	1	0	1	0
Ahlak Felsefesi	1	1	0	100
MS 2. Yüzyıl - MS 15. Yüzyıl Filozoflarının Felsefi Görüşleri	1	1	0	100
Sanat Felsefesi	1	0	1	0
MÖ 6. Yüzyıl - MS 2. Yüzyıl Filozoflarının Felsefi Görüşleri	1	0	1	0
<b>Din Kült. ve Ahl. Bil.</b>	<b>0</b>	<b>0</b>	<b>0</b>	<b>0</b>
Ahlaki Tutum ve Davranışlar	1	0	1	0
İslam ve İbadet	1	0	1	0

	Soru	Doğru	Yanlış	Boş	Net	Başarı
<b>Matematik-1</b>	<b>30</b>	<b>3</b>	<b>9</b>	<b>18</b>	<b>0,75</b>	<b>% 3</b>
<b>Geometri</b>	<b>10</b>	<b>1</b>	<b>0</b>	<b>9</b>	<b>1,00</b>	<b>% 10</b>
<b>TYT Matematik</b>	<b>40</b>	<b>4</b>	<b>9</b>	<b>27</b>	<b>1,75</b>	<b>% 4</b>
Cevap Anahtarı	B	ADACDDDDCADEEBCBCEBEECCBCECCBCEBEBDBEBCCA				
Cevaplarınız		cD ccd BcEe a cd B				

	S	D	Y	B%
<b>Matematik-1</b>	<b>0</b>	<b>0</b>	<b>0</b>	<b>0</b>
Rasyonel Sayılar	1	0	1	0
Ondalık Sayılar	1	0	1	0
Üslü ifadeler	1	0	1	0
Kökü ifadeler	1	1	0	100
Dört İşlem Yeteneği	1	0	0	0
Aralık Kavramı ve Basit Eşitsizlikler	1	0	0	0
Tek ve Çift Sayılar	1	0	0	0
Rutin Olmayan Problemler	2	0	1	0
Sayı Problemleri	6	1	1	17
Fonksiyonlarda İşlemler	1	0	0	0
Önemler ve Bileşik Önemler	1	0	0	0
Küme Kavramı ve Kümelerde İşlemler	1	0	0	0
SAYILAR	1	0	0	0
Bölünebilirlik Kuralları	1	0	0	0
Sayı Basamakları	1	0	0	0
Merkezî Eğitim ve Yayılım Ölçüleri	1	0	0	0
Yüze, Kar-Zarar Problemleri	1	1	0	100
Hareket Problemleri	1	0	1	0
Kesir Problemleri	1	0	0	0
Grafik Problemleri	1	0	0	0

	Soru	Doğru	Yanlış	Boş	Net	Başarı
<b>Fizik</b>	<b>7</b>	<b>1</b>	<b>6</b>	<b>0</b>	<b>-0,50</b>	<b>% 0</b>
<b>Kimya</b>	<b>7</b>	<b>2</b>	<b>3</b>	<b>2</b>	<b>1,25</b>	<b>% 18</b>
<b>Biyoloji</b>	<b>6</b>	<b>5</b>	<b>1</b>	<b>0</b>	<b>4,75</b>	<b>% 79</b>
<b>TYT Fen</b>	<b>20</b>	<b>8</b>	<b>10</b>	<b>2</b>	<b>5,50</b>	<b>% 28</b>
Cevap Anahtarı	B	AADDDBEBEABECDECBADC				
Cevaplarınız		debeeeEa bB eDCEBADd				

	S	D	Y	B%
<b>Fizik</b>	<b>0</b>	<b>0</b>	<b>0</b>	<b>0</b>
Basınç ve basınç kuvveti kavramlarının katı, durgun sıvı ve gazlarda bağlı olduğu değişkenleri açıklar.	1	1	0	100
Katı maddedeki enerji iletim hızını etkileyen değişkenleri analiz eder.	1	0	1	0
Küresel aynalarda görüntü oluşumunu ve özelliklerini açıklar.	1	0	1	0
Üreteçlerin seri ve paralel bağlanma gerekliliklerini açıklar.	1	0	1	0
Öteleme kinetik enerjisi, yer çekimi potansiyel enerjisi ve esneklik potansiyel enerjisinin bağlı olduğu değişkenleri ana	1	0	1	0
Akım ve Manyetik Alan	1	0	1	0
Ortam derinliği ile su dalgalarının yayılma hızını ilişkilendirir.	1	0	1	0
<b>Kimya</b>	<b>0</b>	<b>0</b>	<b>0</b>	<b>0</b>
Kimyanın Sembolik Dili	1	0	1	0
Elementlerin Sınıflandırılması	1	1	0	100
Zayıf Etkileşimler / Van der Waals Kuvvetleri	1	0	1	0
Sıvılar	1	0	0	0
Kimyasal Hesaplamalar / Miktar İçeren Problemler	1	0	1	0
Asitler ve Bazlar	1	1	0	100
Karışımların Sınıflandırılması	1	0	0	0
<b>Biyoloji</b>	<b>0</b>	<b>0</b>	<b>0</b>	<b>0</b>
Küçük Moleküllerin Taşınması	1	0	1	0
Enzimler	1	1	0	100
Canlıların Sınıflandırılması (Genel Özellikler)	1	1	0	100
Mayoz	1	1	0	100
Cinsiyete Bağlı Kalıtım	1	1	0	100
Ekosistemde Madde ve Enerji Akışı	1	1	0	100

## BİLGİ SARMAL TG TYT 3

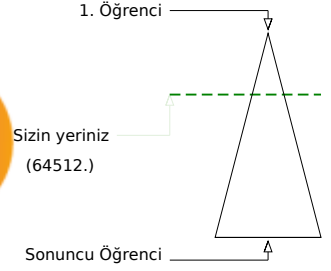
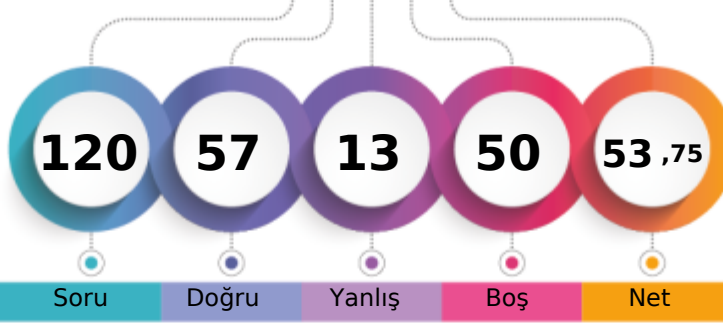

300,690 % 28,97

MANİSA / YUNUSEMRE  
KEP AKADEMİ12A - 0  
MELİKE NAZ ARSLAN

Soru Doğru Yanlış Boş Net

Şube Kurum İlçe İl Genel

Öğrenci Sıra No 4 4 159 977 64512 % 28,97

Sınava Katılan Öğrenci Sayısı 34 49 531 3169 222708

	Soru	Doğru	Yanlış	Boş	Net	Başarı
<b>TYT Türkçe</b>	<b>40</b>	<b>31</b>	<b>6</b>	<b>3</b>	<b>29,50</b>	<b>% 74</b>
Cevap Anahtarı	A CBBCBBADEDECCEDCCDCDAEDBADCBAD					
Cevaplarınız	CBCDBAabBDED CBEeDD EDCdDCDCDADEcBADCBAD					

	S	D	Y	B%
<b>Türkçe</b>	<b>0</b>	<b>0</b>	<b>0</b>	<b>0</b>
Metne Sözcük Yerleştirme	1	1	0	100
Sözcükte Anlam	3	3	0	100
CÜMLENİN ANLAMI VE YORUMU	1	1	0	100
İki Cümleyi Birleştirme	1	0	1	0
İki Cümleyi Karşılaştırma	1	0	1	0
Parçadaki Cümlelerin İçerik ve Özellikleri	1	0	1	0
Ses Bilgisi - Karma	1	1	0	100
Çekim Ekleri ve Türleri	1	1	0	100
Filimsiler - Karma	1	1	0	100
Noktalama İşaretleri - Karma	3	2	0	67
Bitişik ve Ayrı Yazılan Kelimeler	1	1	0	100
Yazım Kuralları - Karma	1	0	1	0
ANLATIM TEKNİKLERİ VE DÜŞÜNCEYİ GELİŞTİRME YOLLARI	1	1	0	100
Paragrafa Cümle Yerleştirme	1	1	0	100
Paragrafta Anlatım Akışını Bozan Cümle	1	0	0	0
Paragraf İkiye Ayırma	1	0	0	0
Paragrafa Özgü Soru Kökü	5	4	1	80
Diyalogta Boş Bırakılan Yerleri Tamamlama	1	1	0	100
Paragrafın Yorumlanması	8	7	1	88
Paragrafta Yardımcı Düşünceler	4	4	0	100
Paragrafın Karşılık Olduğu Soruyu Belirleme	2	2	0	100
Söz Öbeklerinde Anlam	1	1	0	100
Paragrafta Ana Düşünce (Ana Fikir)	2	2	0	100
Diyalogun Yorumlanması	1	0	1	0

	Soru	Doğru	Yanlış	Boş	Net	Başarı
<b>Matematik-1</b>	<b>30</b>	<b>7</b>	<b>2</b>	<b>21</b>	<b>6,50</b>	<b>% 22</b>
Geometri	10	0	0	10	0,00	% 0
<b>TYT Matematik</b>	<b>40</b>	<b>7</b>	<b>2</b>	<b>31</b>	<b>6,50</b>	<b>% 16</b>
Cevap Anahtarı	A CDADACDDBEADEEBBCBEECCBECCBCACBEBDBEBC					
Cevaplarınız	CD DAC b a B E					

	S	D	Y	B%
<b>Matematik-1</b>	<b>0</b>	<b>0</b>	<b>0</b>	<b>0</b>
Rasyonel Sayılar	1	1	0	100
Ondalık Sayılar	1	1	0	100
Üslü İfadeler	1	0	0	0
Kökü İfadeler	1	1	0	100
Dört İşlem Yeteneği	1	1	0	100
Aralık Kavramı ve Basit Eşitsizlikler	1	1	0	100
Tek ve Çift Sayılar	1	0	0	0
Rutin Olmayan Problemler	2	0	0	0
Sayı Problemleri	6	2	0	33
Fonksiyonlarda İşlemler	1	0	0	0
Önemler ve Bileşik Önemler	1	0	0	0
Küme Kavramı ve Kümelerde İşlemler	1	0	1	0
SAYILAR	1	0	0	0
Bölünebilirlik Kuralları	1	0	1	0
Sayı Basamakları	1	0	0	0
Merkezî Eğitim ve Yayılım Ölçüleri	1	0	0	0
Yüde, Kar-Zarar Problemleri	1	0	0	0
Hareket Problemleri	1	0	0	0
Kesir Problemleri	1	0	0	0
Grafik Problemleri	1	0	0	0

	Soru	Doğru	Yanlış	Boş	Net	Başarı
<b>Tarih-1</b>	<b>5</b>	<b>3</b>	<b>1</b>	<b>1</b>	<b>2,75</b>	<b>% 55</b>
Coğrafya-1	5	2	3	0	1,25	% 25
Felsefe	5	4	1	0	3,75	% 75
Din Kül. ve Ahl. Bil.	5	5	0	0	5,00	% 100
Felsefe (Seçmeli)	5	0	0	5	0,00	% 0
<b>TYT Sosyal</b>	<b>20</b>	<b>14</b>	<b>5</b>	<b>1</b>	<b>12,75</b>	<b>% 64</b>
Cevap Anahtarı	A DCABECEADDCDECAAAADECCCBAD					
Cevaplarınız	aCA EdbcDCECdAAADEC					

	S	D	Y	B%
<b>Tarih-1</b>	<b>0</b>	<b>0</b>	<b>0</b>	<b>0</b>
Kavimler Göçü'nün sebep ve sonuçlarını siyasi ve sosyal açılarından analiz eder.	1	0	1	0
İstanbul'un fetih sürecini sebepleri ve stratejik sonuçları açısından analiz eder.	1	1	0	100
Osmanlı Devleti'nde modern ordu teşkilatı ve yurttaş askerliğine yönelik düzenlemelerin siyasi ve sosyal boyutlarını a	1	1	0	100
I. Dünya Savaşı sürecinde Osmanlı Devleti'nin durumunu siyasi, askeri ve sosyal açılarından analiz eder.	1	0	0	0
Çağdaşlaşan Türkiye'nin temeli olan Atatürk ilkelerini kavrar.	1	1	0	100
Siyasi alanda meydana gelen gelişmeleri kavrar.	1	1	0	100
<b>Coğrafya-1</b>	<b>0</b>	<b>0</b>	<b>0</b>	<b>0</b>
Dünya'nın Yıllık Hareketi ve Sonuçları	1	0	1	0
Yeryüzündeki İklim Tipleri	1	0	1	0
Dünyada Nüfusun Dağılışı	1	0	1	0
Bölge ve Bölge Türleri	1	1	0	100
Afetlerin Genel Özellikleri	1	1	0	100
<b>Felsefe</b>	<b>0</b>	<b>0</b>	<b>0</b>	<b>0</b>
Felsefi Düşünce	1	1	0	100
Ahlak Felsefesi	1	1	0	100
MS 2. Yüzyıl - MS 15. Yüzyıl Filozoflarının Felsefi Görüşleri	1	1	0	100
Sanat Felsefesi	1	0	1	0
MÖ 6. Yüzyıl - MS 2. Yüzyıl Filozoflarının Felsefi Görüşleri	1	1	0	100
<b>Din Kül. ve Ahl. Bil.</b>	<b>0</b>	<b>0</b>	<b>0</b>	<b>0</b>
Ahlaki Tutum ve Davranışlar	1	1	0	100
İslam ve İbadet	1	1	0	100

	Soru	Doğru	Yanlış	Boş	Net	Başarı
<b>Fizik</b>	<b>7</b>	<b>1</b>	<b>0</b>	<b>6</b>	<b>1,00</b>	<b>% 14</b>
Kimya	7	1	0	6	1,00	% 14
Biyoloji	6	3	0	3	3,00	% 50
<b>TYT Fen</b>	<b>20</b>	<b>5</b>	<b>0</b>	<b>15</b>	<b>5,00</b>	<b>% 25</b>
Cevap Anahtarı	A EBAADDDCDBEABEBCDCEBA					
Cevaplarınız	E C DC A					

	S	D	Y	B%
<b>Fizik</b>	<b>0</b>	<b>0</b>	<b>0</b>	<b>0</b>
Basınç ve basınç kuvveti kavramlarının katı, durgun sıvı ve gazlarda bağlı olduğu değişkenleri açıklar.	1	1	0	100
Katı maddedeki enerji iletim hızını etkileyen değişkenleri analiz eder.	1	0	0	0
Küresel aynalarda görüntü oluşumunu ve özelliklerini açıklar.	1	0	0	0
Üreteçlerin seri ve paralel bağlanma gerekliliklerini açıklar.	1	0	0	0
Öteleme kinetik enerjisi, yer çekimi potansiyel enerjisi ve esneklik potansiyel enerjisinin bağlı olduğu değişkenleri ana	1	0	0	0
Akım ve Manyetik Alan	1	0	0	0
Ortam derinliği ile su dalgalarının yayılma hızını ilişkilendirir.	1	0	0	0
<b>Kimya</b>	<b>0</b>	<b>0</b>	<b>0</b>	<b>0</b>
Kimyanın Sembolik Dili	1	1	0	100
Elementlerin Sınıflandırılması	1	0	0	0
Zayıf Etkileşimler / Van der Waals Kuvvetleri	1	0	0	0
Sıvılar	1	0	0	0
Kimyasal Hesaplamalar / Miktar İçeren Problemler	1	0	0	0
Asitler ve Bazlar	1	0	0	0
Karışımların Sınıflandırılması	1	0	0	0
<b>Biyoloji</b>	<b>0</b>	<b>0</b>	<b>0</b>	<b>0</b>
Küçük Moleküllerin Taşınması	1	0	0	0
Enzimler	1	1	0	100
Canlıların Sınıflandırılması (Genel Özellikler)	1	1	0	100
Mayoz	1	0	0	0
Cinsiyete Bağlı Kalıtım	1	0	0	0
Ekosistemde Madde ve Enerji Akışı	1	1	0	100

## BİLGİ SARMAL TG TYT 3

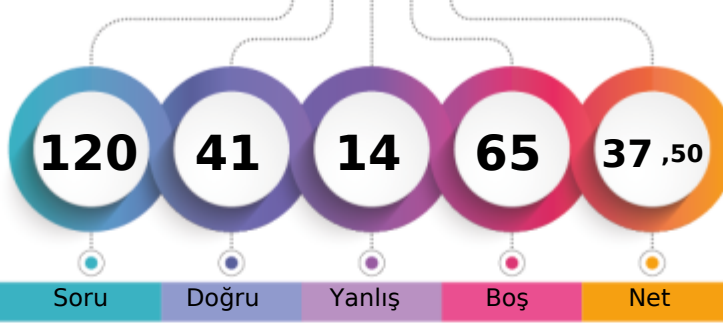

252,063 % 51,13

MANİSA / YUNUSEMRE  
KEP AKADEMİ12A - 0  
MERYEM B\*UT

1. Öğrenci

Sizin yeriniz  
(113876.)

Sonuncu Öğrenci

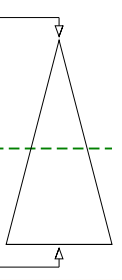

Soru Doğru Yanlış Boş Net

Şube Kurum İlçe İl Genel

Öğrenci Sıra No 18 24 329 1792 113876 % 51,13

Sınava Katılan Öğrenci Sayısı 34 49 531 3169 222708

		Soru	Doğru	Yanlış	Boş	Net	Başarı
<b>TYT Türkçe</b>		40	27	9	4	24,75	% 62
Cevap Anahtarı	B	CBDCBABCDECEBEADDCEDCCDCDCDADEDBADCABDDE					
Cevaplarınız		CeDaBABdbECBbAaDCCEDCdDCD bADbDBADCA E					

	S	D	Y	B%
<b>Türkçe</b>	0	0	0	0
Metne Sözcük Yerleştirme	1	0	1	0
Sözcükte Anlam	3	2	1	67
CÜMLENİN ANLAMI VE YORUMU	1	1	0	100
İki Cümleyi Birleştirme	1	0	1	0
İki Cümleyi Karşılaştırma	1	1	0	100
Parçadaki Cümlelerin İçerik ve Özellikleri	1	1	0	100
Ses Bilgisi - Karma	1	0	0	0
Çekim Ekleri ve Türleri	1	1	0	100
Filimsiler - Karma	1	0	1	0
Noktalama İşaretleri - Karma	3	3	0	100
Bitişik ve Ayrı Yazılan Kelimeler	1	0	1	0
Yazım Kuralları - Karma	1	1	0	100
ANLATIM TEKNİKLERİ VE DÜŞÜNCEYİ GELİŞTİRME YOLLARI	1	0	1	0
Paragrafa Cümle Yerleştirme	1	1	0	100
Paragrafta Anlatım Akışını Bozan Cümle	1	1	0	100
Paragraf İkiye Ayırma	1	1	0	100
Paragrafa Özgü Soru Kökü	5	4	0	80
Diyalogta Boş Bırakılan Yerleri Tamamlama	1	1	0	100
Paragrafın Yorumlanması	8	4	2	50
Paragrafta Yardımcı Düşünceler	4	4	0	100
Paragrafın Karşılık Olduğu Soruyu Belirleme	2	1	0	50
Söz Öbeklerinde Anlam	1	0	1	0
Paragrafta Ana Düşünce (Ana Fikir)	2	2	0	100
Diyalogun Yorumlanması	1	1	0	100

	Soru	Doğru	Yanlış	Boş	Net	Başarı
Tarih-1	5	2	1	2	1,75	% 35
Coğrafya-1	5	2	0	3	2,00	% 40
Felsefe	5	4	0	1	4,00	% 80
Din Küll. ve Ahl. Bil.	5	4	1	0	3,75	% 75
Felsefe (Seçmeli)	5	0	0	5	0,00	% 0
<b>TYT Sosyal</b>	<b>20</b>	<b>12</b>	<b>2</b>	<b>6</b>	<b>11,50</b>	<b>% 58</b>
Cevap Anahtarı	B	ABEDCADCCCECAAEDDECAABADCC				
Cevaplarınız		eBE DC C AEDDeAA				

	S	D	Y	B%
<b>Tarih-1</b>	0	0	0	0
Kavimler Göçü'nün sebep ve sonuçlarını siyasi ve sosyal açılardan analiz eder.	1	0	0	0
İstanbul'un fetih sürecini sebepleri ve stratejik sonuçları açısından analiz eder.	1	0	0	0
Osmanlı Devleti'nde modern ordu teşkilatı ve yurttaş askerliğine yönelik düzenlemelerin siyasi ve sosyal boyutlarını a	1	0	1	0
I. Dünya Savaşı sürecinde Osmanlı Devleti'nin durumunu siyasi, askeri ve sosyal açılardan analiz eder.	1	1	0	100
Çağdaşlaşan Türkiye'nin temeli olan Atatürk ilkelerini kavrar.	1	1	0	100
Siyasi alanda meydana gelen gelişmeleri kavrar.	1	1	0	100
<b>Coğrafya-1</b>	0	0	0	0
Dünya'nın Yıllık Hareketi ve Sonuçları	1	0	0	0
Yeryüzündeki İklim Tipleri	1	0	0	0
Dünyada Nüfusun Dağılışı	1	0	0	0
Bölge ve Bölge Türleri	1	1	0	100
Afetlerin Genel Özellikleri	1	1	0	100
<b>Felsefe</b>	0	0	0	0
Felsefi Düşünce	1	1	0	100
Ahlak Felsefesi	1	1	0	100
MS 2. Yüzyıl - MS 15. Yüzyıl Filozoflarının Felsefi Görüşleri	1	1	0	100
Sanat Felsefesi	1	0	0	0
MÖ 6. Yüzyıl - MS 2. Yüzyıl Filozoflarının Felsefi Görüşleri	1	1	0	100
<b>Din Küll. ve Ahl. Bil.</b>	0	0	0	0
Ahlaki Tutum ve Davranışlar	1	1	0	100
İslam ve İbadet	1	1	0	100

		Soru	Doğru	Yanlış	Boş	Net	Başarı
<b>Matematik-1</b>		30	1	2	27	0,50	% 2
<b>Geometri</b>		10	0	0	10	0,00	% 0
<b>TYT Matematik</b>		<b>40</b>	<b>1</b>	<b>2</b>	<b>37</b>	<b>0,50</b>	<b>% 1</b>
Cevap Anahtarı	B	ADACDDDDCADEEBCBCEBEECCBECCBCEBEBDBEBCCA					
Cevaplarınız		aa C					

	S	D	Y	B%
<b>Matematik-1</b>	0	0	0	0
Rasyonel Sayılar	1	0	0	0
Ondalık Sayılar	1	0	0	0
Üslü İfadeler	1	0	0	0
Köklü İfadeler	1	0	0	0
Dört İşlem Yeteneği	1	0	0	0
Aralık Kavramı ve Basit Eşitsizlikler	1	0	0	0
Tek ve Çift Sayılar	1	0	0	0
Rutin Olmayan Problemler	2	0	0	0
Sayı Problemleri	6	1	0	17
Fonksiyonlarda İşlemler	1	0	0	0
Önemler ve Bileşik Önemler	1	0	0	0
Küme Kavramı ve Kümelerde İşlemler	1	0	0	0
SAYILAR	1	0	1	0
Bölünebilirlik Kuralları	1	0	1	0
Sayı Basamakları	1	0	0	0
Merkezi Eğilim ve Yayılım Ölçüleri	1	0	0	0
Yüde, Kar-Zarar Problemleri	1	0	0	0
Hareket Problemleri	1	0	0	0
Kesir Problemleri	1	0	0	0
Grafik Problemleri	1	0	0	0

		Soru	Doğru	Yanlış	Boş	Net	Başarı
<b>Fizik</b>		7	0	0	7	0,00	% 0
<b>Kimya</b>		7	1	0	6	1,00	% 14
<b>Biyoloji</b>		6	0	1	5	-0,25	% 0
<b>TYT Fen</b>		<b>20</b>	<b>1</b>	<b>1</b>	<b>18</b>	<b>0,75</b>	<b>% 4</b>
Cevap Anahtarı	B	AADDDBEBEABECDCBADC					
Cevaplarınız		C a					

	S	D	Y	B%
<b>Fizik</b>	0	0	0	0
Basınç ve basınç kuvveti kavramlarının katı, durgun sıvı ve gazlarda bağlı olduğu değişkenleri açıklar.	1	0	0	0
Katı maddedeki enerji iletim hızını etkileyen değişkenleri analiz eder.	1	0	0	0
Küresel aynalarda görüntü oluşumunu ve özelliklerini açıklar.	1	0	0	0
Üreticilerin seri ve paralel bağlanma gerekliliklerini açıklar.	1	0	0	0
Öteleme kinetik enerjisi, yer çekimi potansiyel enerjisi ve esneklik potansiyel enerjisinin bağlı olduğu değişkenleri ana	1	0	0	0
Akım ve Manyetik Alan	1	0	0	0
Ortam derinliği ile su dalgalarının yayılma hızını ilişkilendirir.	1	0	0	0
<b>Kimya</b>	0	0	0	0
Kimyanın Sembolik Dili	1	1	0	100
Elementlerin Sınıflandırılması	1	0	0	0
Zayıf Etkileşimler / Van der Waals Kuvvetleri	1	0	0	0
Sıvılar	1	0	0	0
Kimyasal Hesaplamalar / Miktar İçeren Problemler	1	0	0	0
Asitler ve Bazlar	1	0	0	0
Karışımların Sınıflandırılması	1	0	0	0
<b>Biyoloji</b>	0	0	0	0
Küçük Moleküllerin Taşınması	1	0	0	0
Enzimler	1	0	0	0
Canlıların Sınıflandırılması (Genel Özellikler)	1	0	0	0
Mayoz	1	0	0	0
Cinsiyete Bağlı Kalıtım	1	0	1	0
Ekosistemde Madde ve Enerji Akışı	1	0	0	0

## BİLGİ SARMAL TG TYT 3

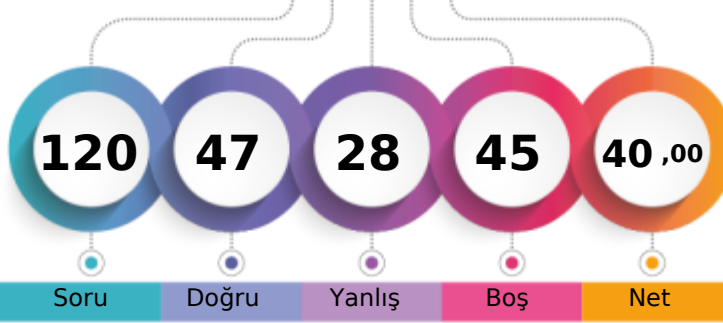

260,243 % 47,01

MANİSA / YUNUSEMRE  
KEP AKADEMİ12A - 0  
NAZLICAN DARCAN

1. Öğrenci

Sizin yeriniz  
(104690.)

Sonuncu Öğrenci

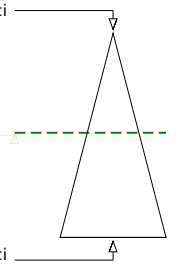

Soru Doğru Yanlış Boş Net

Şube Kurum İlçe İl Genel

Öğrenci Sıra No 12 17 304 1650 104690 % 47,01

Sınava Katılan Öğrenci Sayısı 34 49 531 3169 222708

	Soru	Doğru	Yanlış	Boş	Net	Başarı
<b>TYT Türkçe</b>	<b>40</b>	<b>24</b>	<b>13</b>	<b>3</b>	<b>20,75</b>	<b>% 52</b>
Cevap Anahtarı	A CBBCBBADEDECBEADDCCEDCCDCDCDAEDBADCBAD					
Cevaplarınız	CBCD CBD EDECB eDDCCEaCdbCeabcDEaBbDCAdB					

	S	D	Y	B%
<b>Türkçe</b>	<b>0</b>	<b>0</b>	<b>0</b>	<b>0</b>
Metne Sözcük Yerleştirme	1	1	0	100
Sözcükte Anlam	3	2	0	67
CÜMLENİN ANLAMI VE YORUMU	1	1	0	100
İki Cümleyi Birleştirme	1	1	0	100
İki Cümleyi Karşılaştırma	1	1	0	100
Parçadaki Cümlelerin İçerik ve Özellikleri	1	0	1	0
Ses Bilgisi - Karma	1	0	0	0
Çekim Ekleri ve Türleri	1	1	0	100
Filimsiler - Karma	1	1	0	100
Noktalama İşaretleri - Karma	3	3	0	100
Bitişik ve Ayrı Yazılan Kelimeler	1	0	0	0
Yazım Kuralları - Karma	1	0	1	0
ANLATIM TEKNİKLERİ VE DÜŞÜNCEYİ GELİŞTİRME YOLLARI	1	1	0	100
Paragrafa Cümle Yerleştirme	1	1	0	100
Paragrafta Anlatım Akışını Bozan Cümle	1	1	0	100
Paragraf İkiye Ayırma	1	1	0	100
Paragrafa Özgü Soru Kökü	5	1	4	20
Diyalogta Boş Bırakılan Yerleri Tamamlama	1	1	0	100
Paragrafın Yorumlanması	8	4	4	50
Paragrafta Yardımcı Düşünceler	4	1	3	25
Paragrafın Karşılık Olduğu Soruyu Belirleme	2	1	1	50
Söz Öbeklerinde Anlam	1	0	1	0
Paragrafta Ana Düşünce (Ana Fikir)	2	1	1	50
Diyalogun Yorumlanması	1	0	1	0

	Soru	Doğru	Yanlış	Boş	Net	Başarı
<b>Tarih-1</b>	<b>5</b>	<b>2</b>	<b>3</b>	<b>0</b>	<b>1,25</b>	<b>% 25</b>
<b>Coğrafya-1</b>	<b>5</b>	<b>2</b>	<b>2</b>	<b>1</b>	<b>1,50</b>	<b>% 30</b>
<b>Felsefe</b>	<b>5</b>	<b>3</b>	<b>2</b>	<b>0</b>	<b>2,50</b>	<b>% 50</b>
<b>Din Kül. ve Ahl. Bil.</b>	<b>5</b>	<b>5</b>	<b>0</b>	<b>0</b>	<b>5,00</b>	<b>% 100</b>
<b>Felsefe (Seçmeli)</b>	<b>5</b>	<b>0</b>	<b>0</b>	<b>5</b>	<b>0,00</b>	<b>% 0</b>
<b>TYT Sosyal</b>	<b>20</b>	<b>12</b>	<b>7</b>	<b>1</b>	<b>10,25</b>	<b>% 51</b>
Cevap Anahtarı	A DCABECEADDCDECAAAADECCECCBAD					
Cevaplarınız	abdBEda DCCeCCAAADEC					

	S	D	Y	B%
<b>Tarih-1</b>	<b>0</b>	<b>0</b>	<b>0</b>	<b>0</b>
Kavimler Göçü'nün sebep ve sonuçlarını siyasi ve sosyal açılarından analiz eder.	1	0	1	0
İstanbul'un fetih sürecini sebepleri ve stratejik sonuçları açısından analiz eder.	1	0	1	0
Osmanlı Devleti'nde modern ordu teşkilatı ve yurttaş askerliğine yönelik düzenlemelerin siyasi ve sosyal boyutlarını a	1	0	1	0
I. Dünya Savaşı sürecinde Osmanlı Devleti'nin durumunu siyasi, askeri ve sosyal açılarından analiz eder.	1	1	0	100
Çağdaşlaşan Türkiye'nin temeli olan Atatürk ilkelerini kavrar.	1	1	0	100
Siyasi alanda meydana gelen gelişmeleri kavrar.	1	1	0	100
<b>Coğrafya-1</b>	<b>0</b>	<b>0</b>	<b>0</b>	<b>0</b>
Dünya'nın Yıllık Hareketi ve Sonuçları	1	0	1	0
Yeryüzündeki İklim Tipleri	1	0	1	0
Dünyada Nüfusun Dağılışı	1	0	0	0
Bölge ve Bölge Türleri	1	1	0	100
Afetlerin Genel Özellikleri	1	1	0	100
<b>Felsefe</b>	<b>0</b>	<b>0</b>	<b>0</b>	<b>0</b>
Felsefi Düşünce	1	0	1	0
Ahlak Felsefesi	1	1	0	100
MS 2. Yüzyıl - MS 15. Yüzyıl Filozoflarının Felsefi Görüşleri	1	1	0	100
Sanat Felsefesi	1	0	1	0
MÖ 6. Yüzyıl - MS 2. Yüzyıl Filozoflarının Felsefi Görüşleri	1	1	0	100
<b>Din Kül. ve Ahl. Bil.</b>	<b>0</b>	<b>0</b>	<b>0</b>	<b>0</b>
Ahlaki Tutum ve Davranışlar	1	1	0	100
İslam ve İbadet	1	1	0	100

	Soru	Doğru	Yanlış	Boş	Net	Başarı
<b>Matematik-1</b>	<b>30</b>	<b>7</b>	<b>6</b>	<b>17</b>	<b>5,50</b>	<b>% 18</b>
<b>Geometri</b>	<b>10</b>	<b>0</b>	<b>0</b>	<b>10</b>	<b>0,00</b>	<b>% 0</b>
<b>TYT Matematik</b>	<b>40</b>	<b>7</b>	<b>6</b>	<b>27</b>	<b>5,50</b>	<b>% 14</b>
Cevap Anahtarı	A CDADACDDBEADEEBBCBEECCBECCBACBEBDBEBC					
Cevaplarınız	eD DAeDDca E B c b					

	S	D	Y	B%
<b>Matematik-1</b>	<b>0</b>	<b>0</b>	<b>0</b>	<b>0</b>
Rasyonel Sayılar	1	0	1	0
Ondalık Sayılar	1	1	0	100
Üslü İfadeler	1	0	0	0
Kökü İfadeler	1	1	0	100
Dört İşlem Yeteneği	1	1	0	100
Aralık Kavramı ve Basit Eşitsizlikler	1	0	1	0
Tek ve Çift Sayılar	1	1	0	100
Rutin Olmayan Problemler	2	1	0	50
Sayı Problemleri	6	0	2	0
Fonksiyonlarda İşlemler	1	1	0	100
Önemler ve Bileşik Önemler	1	0	0	0
Küme Kavramı ve Kümelerde İşlemler	1	0	0	0
SAYILAR	1	1	0	100
Bölünebilme Kuralları	1	0	0	0
Sayı Basamakları	1	1	0	100
Merkezi Eğilim ve Yayılım Ölçüleri	1	0	0	0
Yüde, Kar-Zarar Problemleri	1	0	0	0
Hareket Problemleri	1	0	0	0
Kesir Problemleri	1	0	0	0
Grafik Problemleri	1	0	0	0

	Soru	Doğru	Yanlış	Boş	Net	Başarı
<b>Fizik</b>	<b>7</b>	<b>2</b>	<b>2</b>	<b>3</b>	<b>1,50</b>	<b>% 21</b>
<b>Kimya</b>	<b>7</b>	<b>2</b>	<b>0</b>	<b>5</b>	<b>2,00</b>	<b>% 29</b>
<b>Biyoloji</b>	<b>6</b>	<b>0</b>	<b>0</b>	<b>6</b>	<b>0,00</b>	<b>% 0</b>
<b>TYT Fen</b>	<b>20</b>	<b>4</b>	<b>2</b>	<b>14</b>	<b>3,50</b>	<b>% 18</b>
Cevap Anahtarı	A EBAADDDCDBEABECCDCEBA					
Cevaplarınız	EB e eC B					

	S	D	Y	B%
<b>Fizik</b>	<b>0</b>	<b>0</b>	<b>0</b>	<b>0</b>
Basınç ve basınç kuvveti kavramlarının katı, durgun sıvı ve gazlarda bağlı olduğu değişkenleri açıklar.	1	1	0	100
Katı maddedeki enerji iletim hızını etkileyen değişkenleri analiz eder.	1	1	0	100
Küresel aynalarda görüntü oluşumunu ve özelliklerini açıklar.	1	0	0	0
Üreteçlerin seri ve paralel bağlanma gerekliliklerini açıklar.	1	0	0	0
Öteleme kinetik enerjisi, yer çekimi potansiyel enerjisi ve esneklik potansiyel enerjisinin bağlı olduğu değişkenleri ana	1	0	1	0
Akım ve Manyetik Alan	1	0	0	0
Ortam derinliği ile su dalgalarının yayılma hızını ilişkilendirir.	1	0	1	0
<b>Kimya</b>	<b>0</b>	<b>0</b>	<b>0</b>	<b>0</b>
Kimyanın Sembolik Dili	1	1	0	100
Elementlerin Sınıflandırılması	1	0	0	0
Zayıf Etkileşimler / Van der Waals Kuvvetleri	1	0	0	0
Sıvılar	1	0	0	0
Kimyasal Hesaplamalar / Miktar İçeren Problemler	1	0	0	0
Asitler ve Bazlar	1	1	0	100
Karışımların Sınıflandırılması	1	0	0	0
<b>Biyoloji</b>	<b>0</b>	<b>0</b>	<b>0</b>	<b>0</b>
Küçük Moleküllerin Taşınması	1	0	0	0
Enzimler	1	0	0	0
Canlıların Sınıflandırılması (Genel Özellikler)	1	0	0	0
Mayoz	1	0	0	0
Cinsiyete Bağlı Kalıtım	1	0	0	0
Ekosistemde Madde ve Enerji Akışı	1	0	0	0

## BİLGİ SARMAL TG TYT 3

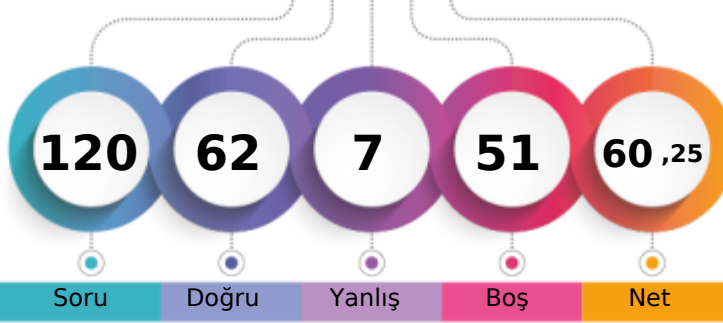

319,895 % 22,17

MANİSA / YUNUSEMRE  
KEP AKADEMİ12A - 0  
NEVA YERLİYURT

1. Öğrenci

Sizin yeriniz  
(49372.)

Sonuncu Öğrenci

Soru Doğru Yanlış Boş Net

Şube Kurum İlçe İl Genel

Öğrenci Sıra No 2 2 113 684 49372 % 22,17

Sınava Katılan Öğrenci Sayısı 34 49 531 3169 222708

		Soru	Doğru	Yanlış	Boş	Net	Başarı	
<b>TYT Türkçe</b>		40	33	4	3	32,00	% 80	
Cevap Anahtarı	A	CBCDBCBADEDECBEADDCCEDCCDCDCDAEDBADCBAD						
Cevaplarınız		CBCDBaaAdDbDECBEA D CEDCdDCDCD DEDBADCBAD						

	S	D	Y	B%
<b>Türkçe</b>	0	0	0	0
Metne Sözcük Yerleştirme	1	1	0	100
Sözcükte Anlam	3	3	0	100
CÜMLENİN ANLAMI VE YORUMU	1	1	0	100
İki Cümleyi Birleştirme	1	0	1	0
İki Cümleyi Karşılaştırma	1	0	1	0
Parçadaki Cümlelerin İçerik ve Özellikleri	1	1	0	100
Ses Bilgisi - Karma	1	1	0	100
Çekim Ekleri ve Türleri	1	0	1	0
Filimsiler - Karma	1	1	0	100
Noktalama İşaretleri - Karma	3	3	0	100
Bitişik ve Ayrı Yazılan Kelimeler	1	1	0	100
Yazım Kuralları - Karma	1	1	0	100
ANLATIM TEKNİKLERİ VE DÜŞÜNCEYİ GELİŞTİRME YOLLARI	1	0	0	0
Paragrafa Cümle Yerleştirme	1	1	0	100
Paragrafta Anlatım Akışını Bozan Cümle	1	0	0	0
Paragraf İkiye Ayırma	1	1	0	100
Paragrafa Özgü Soru Kökü	5	4	0	80
Diyalogta Boş Bırakılan Yerleri Tamamlama	1	1	0	100
Paragrafın Yorumlanması	8	7	1	88
Paragrafta Yardımcı Düşünceler	4	4	0	100
Paragrafın Karşılık Olduğu Soruyu Belirleme	2	2	0	100
Söz Öbeklerinde Anlam	1	1	0	100
Paragrafta Ana Düşünce (Ana Fikir)	2	1	0	50
Diyalogun Yorumlanması	1	1	0	100

		Soru	Doğru	Yanlış	Boş	Net	Başarı	
Tarih-1		5	4	0	1	4,00	% 80	
Coğrafya-1		5	4	1	0	3,75	% 75	
Felsefe		5	5	0	0	5,00	% 100	
Din Kül. ve Ahl. Bil.		5	5	0	0	5,00	% 100	
Felsefe (Seçmeli)		5	0	0	5	0,00	% 0	
<b>TYT Sosyal</b>		<b>20</b>	<b>18</b>	<b>1</b>	<b>1</b>	<b>17,75</b>	<b>% 89</b>	
Cevap Anahtarı	A	DCABECEADDCDECAAAADECCECCBAD						
Cevaplarınız		DC BEDEADDCDECAAAADEC						

	S	D	Y	B%
<b>Tarih-1</b>	0	0	0	0
Kavimler Göçü'nün sebep ve sonuçlarını siyasi ve sosyal açılardan analiz eder.	1	1	0	100
İstanbul'un fetih sürecini sebepleri ve stratejik sonuçları açısından analiz eder.	1	1	0	100
Osmanlı Devleti'nde modern ordu teşkilatı ve yurttaş askerliğine yönelik düzenlemelerin siyasi ve sosyal boyutlarını a	1	0	0	0
I. Dünya Savaşı sürecinde Osmanlı Devleti'nin durumunu siyasi, askeri ve sosyal açılardan analiz eder.	1	1	0	100
Çağdaşlaşan Türkiye'nin temeli olan Atatürk ilkelerini kavrar.	1	1	0	100
Siyasi alanda meydana gelen gelişmeleri kavrar.	1	1	0	100
<b>Coğrafya-1</b>	0	0	0	0
Dünya'nın Yıllık Hareketi ve Sonuçları	1	0	1	0
Yeryüzündeki İklim Tipleri	1	1	0	100
Dünyada Nüfusun Dağılışı	1	1	0	100
Bölge ve Bölge Türleri	1	1	0	100
Afetlerin Genel Özellikleri	1	1	0	100
<b>Felsefe</b>	0	0	0	0
Felsefi Düşünce	1	1	0	100
Ahlak Felsefesi	1	1	0	100
MS 2. Yüzyıl - MS 15. Yüzyıl Filozoflarının Felsefi Görüşleri	1	1	0	100
Sanat Felsefesi	1	1	0	100
MÖ 6. Yüzyıl - MS 2. Yüzyıl Filozoflarının Felsefi Görüşleri	1	1	0	100
<b>Din Kül. ve Ahl. Bil.</b>	0	0	0	0
Ahlaki Tutum ve Davranışlar	1	1	0	100
İslam ve İbadet	1	1	0	100

		Soru	Doğru	Yanlış	Boş	Net	Başarı	
Matematik-1		30	8	0	22	8,00	% 27	
Geometri		10	0	0	10	0,00	% 0	
<b>TYT Matematik</b>		<b>40</b>	<b>8</b>	<b>0</b>	<b>32</b>	<b>8,00</b>	<b>% 20</b>	
Cevap Anahtarı	A	CDADACDDBEADEEBCEBEECCBECCBCACBEBDBEBC						
Cevaplarınız		CD DAC B E C						

	S	D	Y	B%
<b>Matematik-1</b>	0	0	0	0
Rasyonel Sayılar	1	1	0	100
Ondalık Sayılar	1	1	0	100
Üslü İfadeler	1	0	0	0
Kökü İfadeler	1	1	0	100
Dört İşlem Yeteneği	1	1	0	100
Aralık Kavramı ve Basit Eşitsizlikler	1	1	0	100
Tek ve Çift Sayılar	1	0	0	0
Rutin Olmayan Problemler	2	0	0	0
Sayı Problemleri	6	2	0	33
Fonksiyonlarda İşlemler	1	0	0	0
Önemler ve Bileşik Önemler	1	0	0	0
Küme Kavramı ve Kümelerde İşlemler	1	0	0	0
SAYILAR	1	1	0	100
Bölünebilirlik Kuralları	1	0	0	0
Sayı Basamakları	1	0	0	0
Merkezî Eğitim ve Yayılım Ölçüleri	1	0	0	0
Yüde, Kar-Zarar Problemleri	1	0	0	0
Hareket Problemleri	1	0	0	0
Kesir Problemleri	1	0	0	0
Grafik Problemleri	1	0	0	0

		Soru	Doğru	Yanlış	Boş	Net	Başarı	
Fizik		7	1	0	6	1,00	% 14	
Kimya		7	1	1	5	0,75	% 11	
Biyoloji		6	1	1	4	0,75	% 13	
<b>TYT Fen</b>		<b>20</b>	<b>3</b>	<b>2</b>	<b>15</b>	<b>2,50</b>	<b>% 13</b>	
Cevap Anahtarı	A	EBAADDDCDBEABEBCDCEBA						
Cevaplarınız		B Cc a A						

	S	D	Y	B%
<b>Fizik</b>	0	0	0	0
Basınç ve basınç kuvveti kavramlarının katı, durgun sıvı ve gazlarda bağlı olduğu değişkenleri açıklar.	1	0	0	0
Katı maddedeki enerji iletim hızını etkileyen değişkenleri analiz eder.	1	1	0	100
Küresel aynalarda görüntü oluşumunu ve özelliklerini açıklar.	1	0	0	0
Üreteçlerin seri ve paralel bağlanma gerekliliklerini açıklar.	1	0	0	0
Öteleme kinetik enerjisi, yer çekimi potansiyel enerjisi ve esneklik potansiyel enerjisinin bağlı olduğu değişkenleri ana	1	0	0	0
Akım ve Manyetik Alan	1	0	0	0
Ortam derinliği ile su dalgalarının yayılma hızını ilişkilendirir.	1	0	0	0
<b>Kimya</b>	0	0	0	0
Kimyanın Sembolik Dili	1	1	0	100
Elementlerin Sınıflandırılması	1	0	1	0
Zayıf Etkileşimler / Van der Waals Kuvvetleri	1	0	0	0
Sıvılar	1	0	0	0
Kimyasal Hesaplamalar / Miktar İçeren Problemler	1	0	0	0
Asitler ve Bazlar	1	0	0	0
Karışımların Sınıflandırılması	1	0	0	0
<b>Biyoloji</b>	0	0	0	0
Küçük Moleküllerin Taşınması	1	0	1	0
Enzimler	1	0	0	0
Canlıların Sınıflandırılması (Genel Özellikler)	1	0	0	0
Mayoz	1	0	0	0
Cinsiyete Bağlı Kalıtım	1	0	0	0
Ekosistemde Madde ve Enerji Akışı	1	1	0	100

## BİLGİ SARMAL TG TYT 3



328,768

%

19,52

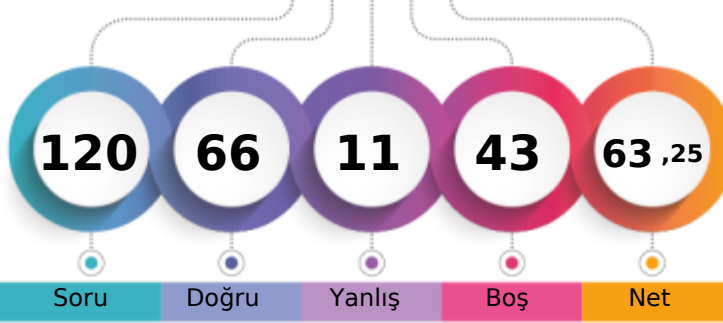
MANİSA / YUNUSEMRE  
KEP AKADEMİ12A - 0  
NİSA KAYMAKÇALAN

1. Öğrenci

Sizin yeriniz  
(43469.)

Sonuncu Öğrenci

Genel  
43469 % 19,52

Sınava Katılan Öğrenci Sayısı 34 49 531 3169 222708

	Soru	Doğru	Yanlış	Boş	Net	Başarı
<b>TYT Türkçe</b>	40	35	5	0	33,75	% 84
Cevap Anahtarı	B	CBDCBABCDECEBEADDDCCEDCCDCDADEDBADCBADDE				
Cevaplarınız		CBDCBAeDECEeEADDdCEDCCDCDADEeBADCBADDE				

	S	D	Y	B%
<b>Türkçe</b>	0	0	0	0
Metne Sözcük Yerleştirme	1	0	1	0
Sözcükte Anlam	3	2	1	67
CÜMLENİN ANLAMI VE YORUMU	1	1	0	100
İki Cümleyi Birleştirme	1	1	0	100
İki Cümleyi Karşılaştırma	1	1	0	100
Parçadaki Cümlelerin İçerik ve Özellikleri	1	1	0	100
Ses Bilgisi - Karma	1	1	0	100
Çekim Ekleri ve Türleri	1	1	0	100
Filimsiler - Karma	1	1	0	100
Noktalama İşaretleri - Karma	3	2	1	67
Bitişik ve Ayrı Yazılan Kelimeler	1	1	0	100
Yazım Kuralları - Karma	1	1	0	100
ANLATIM TEKNİKLERİ VE DÜŞÜNCEYİ GELİŞTİRME YOLLARI	1	1	0	100
Paragrafa Cümle Yerleştirme	1	1	0	100
Paragrafta Anlatım Akışını Bozan Cümle	1	0	1	0
Paragraf İkiye Ayırma	1	1	0	100
Paragrafa Özgü Soru Kökü	5	4	1	80
Diyalogta Boş Bırakılan Yerleri Tamamlama	1	1	0	100
Paragrafın Yorumlanması	8	8	0	100
Paragrafta Yardımcı Düşünceler	4	4	0	100
Paragrafın Karşılık Olduğu Soruyu Belirleme	2	2	0	100
Söz Öbeklerinde Anlam	1	1	0	100
Paragrafta Ana Düşünce (Ana Fikir)	2	2	0	100
Diyalogun Yorumlanması	1	0	1	0

	Soru	Doğru	Yanlış	Boş	Net	Başarı
<b>Tarih-1</b>	5	5	0	0	5,00	% 100
<b>Coğrafya-1</b>	5	2	2	1	1,50	% 30
<b>Felsefe</b>	5	4	1	0	3,75	% 75
<b>Din Kül. ve Ahl. Bil.</b>	5	5	0	0	5,00	% 100
<b>Felsefe (Seçmeli)</b>	5	0	0	5	0,00	% 0
<b>TYT Sosyal</b>	20	16	3	1	15,25	% 76
Cevap Anahtarı	B	ABEDCADCCCECAAEDDECAABADCC				
Cevaplarınız		ABEDC DCdCCeCAEDDECAA				

	S	D	Y	B%
<b>Tarih-1</b>	0	0	0	0
Kavimler Göçü'nün sebep ve sonuçlarını siyasi ve sosyal açılardan analiz eder.	1	1	0	100
İstanbul'un fetih sürecini sebepleri ve stratejik sonuçları açısından analiz eder.	1	1	0	100
Osmanlı Devleti'nde modern ordu teşkilatı ve yurttaş askerliğine yönelik düzenlemelerin siyasi ve sosyal boyutlarını a	1	1	0	100
I. Dünya Savaşı sürecinde Osmanlı Devleti'nin durumunu siyasi, askeri ve sosyal açılardan analiz eder.	1	1	0	100
Çağdaşlaşan Türkiye'nin temeli olan Atatürk ilkelerini kavrar.	1	1	0	100
Siyasi alanda meydana gelen gelişmeleri kavrar.	1	1	0	100
<b>Coğrafya-1</b>	0	0	0	0
Dünya'nın Yıllık Hareketi ve Sonuçları	1	0	1	0
Yeryüzündeki İklim Tipleri	1	0	1	0
Dünyada Nüfusun Dağılışı	1	0	0	0
Bölge ve Bölge Türleri	1	1	0	100
Afetlerin Genel Özellikleri	1	1	0	100
<b>Felsefe</b>	0	0	0	0
Felsefi Düşünce	1	1	0	100
Ahlak Felsefesi	1	1	0	100
MS 2. Yüzyıl - MS 15. Yüzyıl Filozoflarının Felsefi Görüşleri	1	1	0	100
Sanat Felsefesi	1	0	1	0
MÖ 6. Yüzyıl - MS 2. Yüzyıl Filozoflarının Felsefi Görüşleri	1	1	0	100
<b>Din Kül. ve Ahl. Bil.</b>	0	0	0	0
Ahlaki Tutum ve Davranışlar	1	1	0	100
İslam ve İbadet	1	1	0	100

	Soru	Doğru	Yanlış	Boş	Net	Başarı
<b>Matematik-1</b>	30	11	1	18	10,75	% 36
<b>Geometri</b>	10	0	0	10	0,00	% 0
<b>TYT Matematik</b>	40	11	1	28	10,75	% 27
Cevap Anahtarı	B	ADACDDDDCADEEBCBCECCBECCBCEBEEDBEBECCA				
Cevaplarınız		DA DDDb E BCBE B				

	S	D	Y	B%
<b>Matematik-1</b>	0	0	0	0
Rasyonel Sayılar	1	0	1	0
Ondalık Sayılar	1	1	0	100
Üslü ifadeler	1	0	0	0
Köklü ifadeler	1	1	0	100
Dört İşlem Yeteneği	1	1	0	100
Aralık Kavramı ve Basit Eşitsizlikler	1	0	0	0
Tek ve Çift Sayılar	1	1	0	100
Rutin Olmayan Problemler	2	1	0	50
Sayı Problemleri	6	5	0	83
Fonksiyonlarda İşlemler	1	0	0	0
Önemler ve Bileşik Önemler	1	0	0	0
Küme Kavramı ve Kümelerde İşlemler	1	0	0	0
SAYILAR	1	1	0	100
Bölünebilme Kuralları	1	0	0	0
Sayı Basamakları	1	0	0	0
Merkezî Eğitim ve Yayılım Ölçüleri	1	0	0	0
Yüde, Kar-Zarar Problemleri	1	0	0	0
Hareket Problemleri	1	0	0	0
Kesir Problemleri	1	0	0	0
Grafik Problemleri	1	0	0	0

	Soru	Doğru	Yanlış	Boş	Net	Başarı
<b>Fizik</b>	7	1	1	5	0,75	% 11
<b>Kimya</b>	7	1	0	6	1,00	% 14
<b>Biyoloji</b>	6	2	1	3	1,75	% 29
<b>TYT Fen</b>	20	4	2	14	3,50	% 18
Cevap Anahtarı	B	AADDDBEBEABECDCBADC				
Cevaplarınız		A e C e BA				

	S	D	Y	B%
<b>Fizik</b>	0	0	0	0
Basınç ve basınç kuvveti kavramlarının katı, durgun sıvı ve gazlarda bağlı olduğu değişkenleri açıklar.	1	0	0	0
Katı maddedeki enerji iletim hızını etkileyen değişkenleri analiz eder.	1	0	0	0
Küresel aynalarda görüntü oluşumunu ve özelliklerini açıklar.	1	0	0	0
Üreticilerin seri ve paralel bağlanma gerekliliklerini açıklar.	1	1	0	100
Öteleme kinetik enerjisi, yer çekimi potansiyel enerjisi ve esneklik potansiyel enerjisinin bağlı olduğu değişkenleri ana	1	0	0	0
Akım ve Manyetik Alan	1	0	0	0
Ortam derinliği ile su dalgalarının yayılma hızını ilişkilendirir.	1	0	1	0
<b>Kimya</b>	0	0	0	0
Kimyanın Sembolik Dili	1	1	0	100
Elementlerin Sınıflandırılması	1	0	0	0
Zayıf Etkileşimler / Van der Waals Kuvvetleri	1	0	0	0
Sıvılar	1	0	0	0
Kimyasal Hesaplamalar / Miktar İçeren Problemler	1	0	0	0
Asitler ve Bazlar	1	0	0	0
Karışımların Sınıflandırılması	1	0	0	0
<b>Biyoloji</b>	0	0	0	0
Küçük Moleküllerin Taşınması	1	0	0	0
Enzimler	1	0	0	0
Canlıların Sınıflandırılması (Genel Özellikler)	1	0	1	0
Mayoz	1	0	0	0
Cinsiyete Bağlı Kalıtım	1	1	0	100
Ekosistemde Madde ve Enerji Akışı	1	1	0	100



## BİLGİ SARMAL TG TYT 3

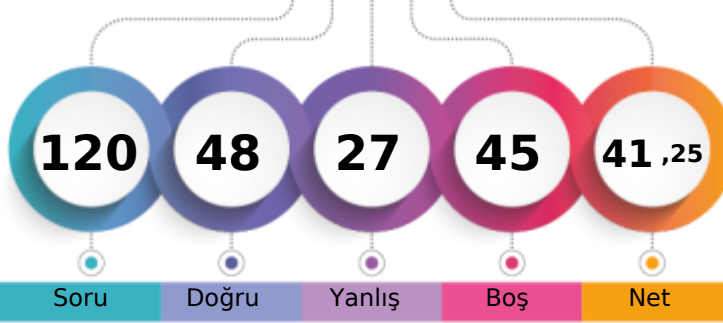

263,613 % 45,38

MANİSA / YUNUSEMRE  
KEP AKADEMİ12A - 0  
ORHAN EFE BODUROĞLU

1. Öğrenci

Sizin yeriniz  
(101063.)

Sonuncu Öğrenci

Soru Doğru Yanlış Boş Net

Şube Kurum İlçe İl Genel

Öğrenci Sıra No 11 16 291 1585 101063 % 45,38

Sınava Katılan Öğrenci Sayısı 34 49 531 3169 222708

		Soru	Doğru	Yanlış	Boş	Net	Başarı	
<b>TYT Türkçe</b>		40	26	11	3	23,25	% 58	
Cevap Anahtarı	A	CBBCBBADEDECBEADDCCEDCCDCDAEDBADCBAD						
Cevaplarınız		CBBCBaBADE ECBEEaDdaEdeCDaD bADdcBADCeB						

	S	D	Y	B%
<b>Türkçe</b>	0	0	0	0
Metne Sözcük Yerleştirme	1	1	0	100
Sözcükte Anlam	3	3	0	100
CÜMLENİN ANLAMI VE YORUMU	1	1	0	100
İki Cümleyi Birleştirme	1	0	1	0
İki Cümleyi Karşılaştırma	1	1	0	100
Parçadaki Cümlelerin İçerik ve Özellikleri	1	1	0	100
Ses Bilgisi - Karma	1	1	0	100
Çekim Ekleri ve Türleri	1	1	0	100
Filimsiler - Karma	1	0	0	0
Noktalama İşaretleri - Karma	3	3	0	100
Bitişik ve Ayrı Yazılan Kelimeler	1	1	0	100
Yazım Kuralları - Karma	1	0	1	0
ANLATIM TEKNİKLERİ VE DÜŞÜNCEYİ GELİŞTİRME YOLLARI	1	0	1	0
Paragrafa Cümle Yerleştirme	1	1	0	100
Paragrafta Anlatım Akışını Bozan Cümle	1	0	1	0
Paragraf İkiye Ayırma	1	0	1	0
Paragrafa Özgü Soru Kökü	5	3	1	60
Diyalogta Boş Bırakılan Yerleri Tamamlama	1	1	0	100
Paragrafın Yorumlanması	8	4	3	50
Paragrafta Yardımcı Düşünceler	4	3	1	75
Paragrafın Karşılık Olduğu Soruyu Belirleme	2	1	0	50
Söz Öbeklerinde Anlam	1	0	1	0
Paragrafta Ana Düşünce (Ana Fikir)	2	2	0	100
Diyalogun Yorumlanması	1	0	1	0

	Soru	Doğru	Yanlış	Boş	Net	Başarı
Tarih-1	5	3	2	0	2,50	% 50
Coğrafya-1	5	3	2	0	2,50	% 50
Felsefe	5	4	1	0	3,75	% 75
Din Kül. ve Ahl. Bil.	5	5	0	0	5,00	% 100
Felsefe (Seçmeli)	5	0	0	5	0,00	% 0
<b>TYT Sosyal</b>	<b>20</b>	<b>15</b>	<b>5</b>	<b>0</b>	<b>13,75</b>	<b>% 69</b>
Cevap Anahtarı	A	DCABECEADDCDECAAAADECCCBAD				
Cevaplarınız		aCABdEdcDCDECCAAADECC				

	S	D	Y	B%
<b>Tarih-1</b>	0	0	0	0
Kavimler Göçü'nün sebep ve sonuçlarını siyasi ve sosyal açılarından analiz eder.	1	0	1	0
İstanbul'un fetih sürecini sebepleri ve stratejik sonuçları açısından analiz eder.	1	1	0	100
Osmanlı Devleti'nde modern ordu teşkilatı ve yurttaş askerliğine yönelik düzenlemelerin siyasi ve sosyal boyutlarını a	1	1	0	100
I. Dünya Savaşı sürecinde Osmanlı Devleti'nin durumunu siyasi, askeri ve sosyal açılarından analiz eder.	1	1	0	100
Çağdaşlaşan Türkiye'nin temeli olan Atatürk ilkelerini kavrar.	1	0	1	0
Siyasi alanda meydana gelen gelişmeleri kavrar.	1	0	1	0
<b>Coğrafya-1</b>	0	0	0	0
Dünya'nın Yıllık Hareketi ve Sonuçları	1	0	1	0
Yeryüzündeki İklim Tipleri	1	1	0	100
Dünyada Nüfusun Dağılışı	1	0	1	0
Bölge ve Bölge Türleri	1	1	0	100
Afetlerin Genel Özellikleri	1	1	0	100
<b>Felsefe</b>	0	0	0	0
Felsefi Düşünce	1	1	0	100
Ahlak Felsefesi	1	1	0	100
MS 2. Yüzyıl - MS 15. Yüzyıl Filozoflarının Felsefi Görüşleri	1	1	0	100
Sanat Felsefesi	1	0	1	0
MÖ 6. Yüzyıl - MS 2. Yüzyıl Filozoflarının Felsefi Görüşleri	1	1	0	100
<b>Din Kül. ve Ahl. Bil.</b>	0	0	0	0
Ahlaki Tutum ve Davranışlar	1	1	0	100
İslam ve İbadet	1	1	0	100

		Soru	Doğru	Yanlış	Boş	Net	Başarı
<b>Matematik-1</b>		30	4	5	21	2,75	% 9
<b>Geometri</b>		10	0	0	10	0,00	% 0
<b>TYT Matematik</b>		<b>40</b>	<b>4</b>	<b>5</b>	<b>31</b>	<b>2,75</b>	<b>% 7</b>
Cevap Anahtarı	A	CDADACDDBEADEEBBCBCEECBCECCBCACBEBDBEBC					
Cevaplarınız		a baD adB BC					

	S	D	Y	B%
<b>Matematik-1</b>	0	0	0	0
Rasyonel Sayılar	1	0	0	0
Ondalık Sayılar	1	0	1	0
Üslü İfadeler	1	0	0	0
Kökü İfadeler	1	0	0	0
Dört İşlem Yeteneği	1	0	0	0
Aralık Kavramı ve Basit Eşitsizlikler	1	0	1	0
Tek ve Çift Sayılar	1	0	1	0
Rutin Olmayan Problemler	2	1	0	50
Sayı Problemleri	6	2	0	33
Fonksiyonlarda İşlemler	1	0	0	0
Önemler ve Bileşik Önemler	1	0	0	0
Küme Kavramı ve Kümelerde İşlemler	1	0	0	0
SAYILAR	1	0	1	0
Bölünebilme Kuralları	1	0	1	0
Sayı Basamakları	1	1	0	100
Merkezi Eğilim ve Yayılım Ölçüleri	1	0	0	0
Yüde, Kar-Zarar Problemleri	1	0	0	0
Hareket Problemleri	1	0	0	0
Kesir Problemleri	1	0	0	0
Grafik Problemleri	1	0	0	0

		Soru	Doğru	Yanlış	Boş	Net	Başarı
<b>Fizik</b>		7	1	2	4	0,50	% 7
<b>Kimya</b>		7	0	1	6	-0,25	% 0
<b>Biyoloji</b>		6	2	3	1	1,25	% 21
<b>TYT Fen</b>		<b>20</b>	<b>3</b>	<b>6</b>	<b>11</b>	<b>1,50</b>	<b>% 8</b>
Cevap Anahtarı	A	EBAADDDCDBEABEBCDCEBA					
Cevaplarınız		cB bd dcb BA					

	S	D	Y	B%
<b>Fizik</b>	0	0	0	0
Basınç ve basınç kuvveti kavramlarının katı, durgun sıvı ve gazlarda bağlı olduğu değişkenleri açıklar.	1	0	1	0
Katı maddedeki enerji iletim hızını etkileyen değişkenleri analiz eder.	1	1	0	100
Küresel aynalarda görüntü oluşumunu ve özelliklerini açıklar.	1	0	0	0
Üreteçlerin seri ve paralel bağlanma gerekliliklerini açıklar.	1	0	0	0
Öteleme kinetik enerjisi, yer çekimi potansiyel enerjisi ve esneklik potansiyel enerjisinin bağlı olduğu değişkenleri ana	1	0	0	0
Akım ve Manyetik Alan	1	0	0	0
Ortam derinliği ile su dalgalarının yayılma hızını ilişkilendirir.	1	0	1	0
<b>Kimya</b>	0	0	0	0
Kimyanın Sembolik Dili	1	0	1	0
Elementlerin Sınıflandırılması	1	0	0	0
Zayıf Etkileşimler / Van der Waals Kuvvetleri	1	0	0	0
Sıvılar	1	0	0	0
Kimyasal Hesaplamalar / Miktar İçeren Problemler	1	0	0	0
Asitler ve Bazlar	1	0	0	0
Karışımların Sınıflandırılması	1	0	0	0
<b>Biyoloji</b>	0	0	0	0
Küçük Moleküllerin Taşınması	1	0	1	0
Enzimler	1	0	1	0
Canlıların Sınıflandırılması (Genel Özellikler)	1	0	1	0
Mayoz	1	0	0	0
Cinsiyete Bağlı Kalıtım	1	1	0	100
Ekosistemde Madde ve Enerji Akışı	1	1	0	100

## BİLGİ SARMAL TG TYT 3

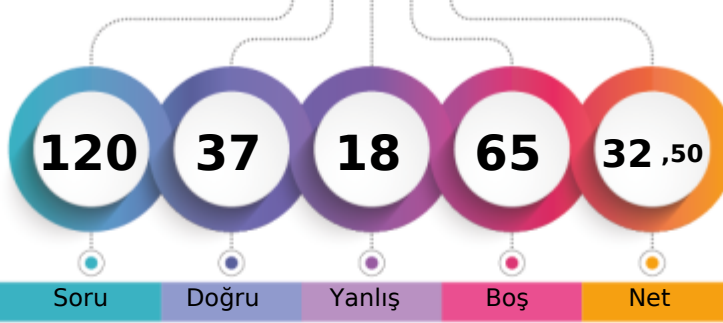

237,933 % 58,49

MANİSA / YUNUSEMRE  
KEP AKADEMİ12A - 0  
RIFAT DEMİR

1. Öğrenci

Sizin yeriniz  
(130266.)

Sonuncu Öğrenci

Soru Doğru Yanlış Boş Net

Şube Kurum İlçe İl Genel

Öğrenci Sıra No 24 35 376 2015 130266 % 58,49

Sınava Katılan Öğrenci Sayısı 34 49 531 3169 222708

		Soru	Doğru	Yanlış	Boş	Net	Başarı
<b>TYT Türkçe</b>		40	21	13	6	17,75	% 44
Cevap Anahtarı	B	CBDABCDECEBEADDCEDCCDCDADEDBADCBADDE					
Cevaplarınız		CaDcCaABdaEdeEeaDCCEDCdDCD c eEeBAD Db					

	S	D	Y	B%
<b>Türkçe</b>	0	0	0	0
Metne Sözcük Yerleştirme	1	0	1	0
Sözcükte Anlam	3	2	1	67
CÜMLENİN ANLAMI VE YORUMU	1	1	0	100
İki Cümleyi Birleştirme	1	1	0	100
İki Cümleyi Karşılaştırma	1	0	1	0
Parçadaki Cümlelerin İçerik ve Özellikleri	1	1	0	100
Ses Bilgisi - Karma	1	1	0	100
Çekim Ekleri ve Türleri	1	0	1	0
Filimsiler - Karma	1	0	1	0
Noktalamla İşaretleri - Karma	3	1	2	33
Bitişik ve Ayrı Yazılan Kelimeler	1	1	0	100
Yazım Kuralları - Karma	1	0	1	0
ANLATICI TEKNİKLERİ VE DÜŞÜNCEYİ GELİŞTİRME YOLLARI	1	0	1	0
Paragrafa Cümle Yerleştirme	1	1	0	100
Paragrafta Anlatım Akışını Bozan Cümle	1	1	0	100
Paragrafı İkiye Ayırma	1	1	0	100
Paragrafa Özgü Soru Kökü	5	2	1	40
Diyalogta Boş Bırakılan Yerleri Tamamlama	1	1	0	100
Paragrafın Yorumlanması	8	5	1	63
Paragrafta Yardımcı Düşünceler	4	3	0	75
Paragrafın Karşılık Olduğu Soruyu Belirleme	2	0	0	0
Söz Öbeklerinde Anlam	1	0	1	0
Paragrafta Ana Düşünce (Ana Fikir)	2	0	1	0
Diyalogun Yorumlanması	1	0	1	0

	Soru	Doğru	Yanlış	Boş	Net	Başarı
Tarih-1	5	4	0	1	4,00	% 80
Coğrafya-1	5	1	1	3	0,75	% 15
Felsefe	5	3	1	1	2,75	% 55
Din Kül. ve Ahl. Bil.	5	5	0	0	5,00	% 100
Felsefe (Seçmeli)	5	0	0	5	0,00	% 0
<b>TYT Sosyal</b>	<b>20</b>	<b>13</b>	<b>2</b>	<b>5</b>	<b>12,50</b>	<b>% 63</b>
Cevap Anahtarı	B	ABEDCADCCCECAAEDDECAABADCC				
Cevaplarınız		A EDC C CcAE DECAA				

	S	D	Y	B%
<b>Tarih-1</b>	0	0	0	0
Kavimler Göçü'nün sebep ve sonuçlarını siyasi ve sosyal açılardan analiz eder.	1	1	0	100
İstanbul'un fetih sürecini sebepleri ve stratejik sonuçları açısından analiz eder.	1	1	0	100
Osmanlı Devleti'nde modern ordu teşkilatı ve yurttaş askerliğine yönelik düzenlemelerin siyasi ve sosyal boyutlarını a	1	1	0	100
I. Dünya Savaşı sürecinde Osmanlı Devleti'nin durumunu siyasi, askeri ve sosyal açılardan analiz eder.	1	0	0	0
Çağdaşlaşan Türkiye'nin temeli olan Atatürk ilkelerini kavrar.	1	1	0	100
Siyasi alanda meydana gelen gelişmeleri kavrar.	1	1	0	100
<b>Coğrafya-1</b>	0	0	0	0
Dünya'nın Yıllık Hareketi ve Sonuçları	1	0	0	0
Yeryüzündeki İklim Tipleri	1	0	0	0
Dünyada Nüfusun Dağılışı	1	0	1	0
Bölge ve Bölge Türleri	1	0	0	0
Afetlerin Genel Özellikleri	1	1	0	100
<b>Felsefe</b>	0	0	0	0
Felsefi Düşünce	1	0	0	0
Ahlak Felsefesi	1	1	0	100
MS 2. Yüzyıl - MS 15. Yüzyıl Filozoflarının Felsefi Görüşleri	1	1	0	100
Sanat Felsefesi	1	0	1	0
MÖ 6. Yüzyıl - MS 2. Yüzyıl Filozoflarının Felsefi Görüşleri	1	1	0	100
<b>Din Kül. ve Ahl. Bil.</b>	0	0	0	0
Ahlaki Tutum ve Davranışlar	1	1	0	100
İslam ve İbadet	1	1	0	100

		Soru	Doğru	Yanlış	Boş	Net	Başarı
<b>TYT Matematik</b>		40	0	0	40	0,00	% 0
Cevap Anahtarı	B	ADACDDDDCADEEBCEBCEBEECCBCECCBCEBEBEBDBECCCA					
Cevaplarınız							

	S	D	Y	B%
<b>Matematik-1</b>	0	0	0	0
Rasyonel Sayılar	1	0	0	0
Öndelik Sayılar	1	0	0	0
Üslü ifadeler	1	0	0	0
Kökü ifadeler	1	0	0	0
Dört İşlem Yeteneği	1	0	0	0
Aralık Kavramı ve Basit Eşitsizlikler	1	0	0	0
Tek ve Çift Sayılar	1	0	0	0
Rutin Olmayan Problemler	2	0	0	0
Sayı Problemleri	6	0	0	0
Fonksiyonlarda İşlemler	1	0	0	0
Önemler ve Bileşik Önemler	1	0	0	0
Küme Kavramı ve Kümelerde İşlemler	1	0	0	0
SAYILAR	1	0	0	0
Bölünebilirlik Kuralları	1	0	0	0
Sayı Basamakları	1	0	0	0
Merkezi Eğilim ve Yayılım Ölçüleri	1	0	0	0
Yüzde, Kar-Zarar Problemleri	1	0	0	0
Hareket Problemleri	1	0	0	0
Kesir Problemleri	1	0	0	0
Grafik Problemleri	1	0	0	0
Yaş Problemleri	1	0	0	0
Periyodik Durumlar	1	0	0	0
PERMÜTASYON, KOMBİNASYON, BINOM AÇILIMI	1	0	0	0
OLASILIK	1	0	0	0

	Soru	Doğru	Yanlış	Boş	Net	Başarı
Fizik	7	1	3	3	0,25	% 4
Kimya	7	1	0	6	1,00	% 14
Biyoloji	6	1	0	5	1,00	% 17
<b>TYT Fen</b>	<b>20</b>	<b>3</b>	<b>3</b>	<b>14</b>	<b>2,25</b>	<b>% 11</b>
Cevap Anahtarı	B	AADDDBEBEABECDCBADC				
Cevaplarınız		eDb b C A				

	S	D	Y	B%
<b>Fizik</b>	0	0	0	0
Basınç ve basınç kuvveti kavramlarının katı, durgun sıvı ve gazlarda bağlı olduğu değişkenleri açıklar.	1	0	1	0
Katı maddedeki enerji iletim hızını etkileyen değişkenleri analiz eder.	1	0	0	0
Küresel aynalarda görüntü oluşumunu ve özelliklerini açıklar.	1	0	0	0
Üreteçlerin seri ve paralel bağlanma gerekliliklerini açıklar.	1	0	0	0
Öteleme kinetik enerjisi, yer çekimi potansiyel enerjisi ve esneklik potansiyel enerjisinin bağlı olduğu değişkenleri ana	1	0	1	0
Akım ve Manyetik Alan	1	1	0	100
Ortam derinliği ile su dalgalarının yayılma hızını ilişkilendirir.	1	0	1	0
<b>Kimya</b>	0	0	0	0
Kimyanın Sembolik Dili	1	1	0	100
Elementlerin Sınıflandırılması	1	0	0	0
Zayıf Etkileşimler / Van der Waals Kuvvetleri	1	0	0	0
Sıvılar	1	0	0	0
Kimyasal Hesaplamalar / Miktar İçeren Problemler	1	0	0	0
Asitler ve Bazlar	1	0	0	0
Karışımların Sınıflandırılması	1	0	0	0
<b>Biyoloji</b>	0	0	0	0
Küçük Moleküllerin Taşınması	1	0	0	0
Enzimler	1	0	0	0
Canlıların Sınıflandırılması (Genel Özellikler)	1	0	0	0
Mayoz	1	0	0	0
Cinsiyete Bağlı Kalıtım	1	0	0	0
Ekosistemde Madde ve Enerji Akışı	1	1	0	100

## BİLGİ SARMAL TG TYT 3

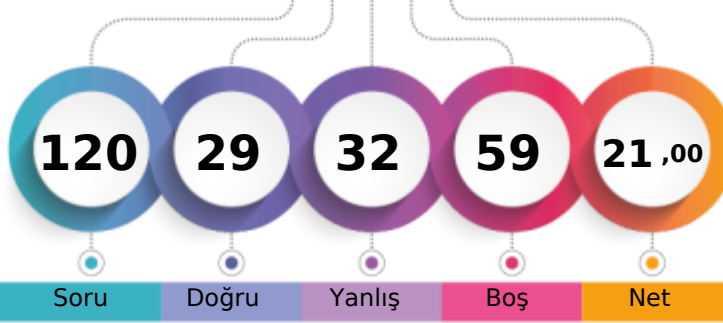

204,340 % 75,46

MANİSA / YUNUSEMRE  
KEP AKADEMİ12A - 0  
SEDA ŞENGÜL

1. Öğrenci

Sizin yeriniz  
(168059.)

Sonuncu Öğrenci

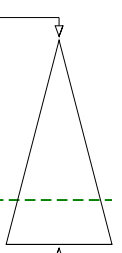

	Şube	Kurum	İlçe	İl	Genel
Öğrenci Sıra No	31	44	459	2574	168059 % 75,46
Sınava Katılan Öğrenci Sayısı	34	49	531	3169	222708

	Soru	Doğru	Yanlış	Boş	Net	Başarı
<b>TYT Türkçe</b>	<b>40</b>	<b>14</b>	<b>20</b>	<b>6</b>	<b>9,00</b>	<b>% 23</b>
Cevap Anahtarı	B CBDCBABCDECBEDDCCEDCCDCDCADEDBADCABDDE					
Cevaplarınız	CdDCabBeb Ce e DbBEDCeDdbebeDb BADaba d					

	S	D	Y	B%
<b>Türkçe</b>	<b>0</b>	<b>0</b>	<b>0</b>	<b>0</b>
Metne Sözcük Yerleştirme	1	0	1	0
Sözcükte Anlam	3	2	1	67
CÜMLENİN ANLAMI VE YORUMU	1	1	0	100
İki Cümleyi Birleştirme	1	1	0	100
İki Cümleyi Karşılaştırma	1	0	1	0
Parçadaki Cümlelerin İçerik ve Özellikleri	1	0	1	0
Ses Bilgisi - Karma	1	0	0	0
Çekim Ekleri ve Türleri	1	0	1	0
Filimsiler - Karma	1	0	1	0
Noktalama İşaretleri - Karma	3	1	1	33
Bitişik ve Ayrı Yazılan Kelimeler	1	0	0	0
Yazım Kuralları - Karma	1	0	1	0
ANLATIM TEKNİKLERİ VE DÜŞÜNCEYİ GELİŞTİRME YOLLARI	1	0	0	0
Paragrafa Cümle Yerleştirme	1	1	0	100
Paragrafta Anlatım Akışını Bozan Cümle	1	0	1	0
Paragraf İkiye Ayırma	1	0	1	0
Paragrafa Özgü Soru Kökü	5	1	3	20
Diyalogta Boş Bırakılan Yerleri Tamamlama	1	1	0	100
Paragrafın Yorumlanması	8	3	4	38
Paragrafta Yardımcı Düşünceler	4	2	2	50
Paragrafın Karşılık Olduğu Soruyu Belirleme	2	0	2	0
Söz Öbeklerinde Anlam	1	0	1	0
Paragrafta Ana Düşünce (Ana Fikir)	2	1	1	50
Diyalogun Yorumlanması	1	0	0	0

	Soru	Doğru	Yanlış	Boş	Net	Başarı
Tarih-1	5	2	3	0	1,25	% 25
Coğrafya-1	5	2	1	2	1,75	% 35
Felsefe	5	2	2	1	1,50	% 30
Din Küll. ve Ahl. Bil.	5	4	0	1	4,00	% 80
Felsefe (Seçmeli)	5	0	0	5	0,00	% 0
<b>TYT Sosyal</b>	<b>20</b>	<b>10</b>	<b>6</b>	<b>4</b>	<b>8,50</b>	<b>% 43</b>
Cevap Anahtarı	B ABEDCADCCCECAAEDDECAABADCC					
Cevaplarınız	eaEde DC d AdEc ECAA					

	S	D	Y	B%
<b>Tarih-1</b>	<b>0</b>	<b>0</b>	<b>0</b>	<b>0</b>
Kavimler Göçü'nün sebep ve sonuçlarını siyasi ve sosyal açılarından analiz eder.	1	1	0	100
İstanbul'un fetih sürecini sebepleri ve stratejik sonuçları açısından analiz eder.	1	0	1	0
Osmanlı Devleti'nde modern ordu teşkilatı ve yurttaş askerliğine yönelik düzenlemelerin siyasi ve sosyal boyutlarını a	1	0	1	0
I. Dünya Savaşı sürecinde Osmanlı Devleti'nin durumunu siyasi, askeri ve sosyal açılarından analiz eder.	1	0	1	0
Çağdaşlaşan Türkiye'nin temeli olan Atatürk ilkelerini kavrar.	1	1	0	100
Siyasi alanda meydana gelen gelişmeleri kavrar.	1	1	0	100
<b>Coğrafya-1</b>	<b>0</b>	<b>0</b>	<b>0</b>	<b>0</b>
Dünya'nın Yıllık Hareketi ve Sonuçları	1	0	0	0
Yeryüzündeki İklim Tipleri	1	0	1	0
Dünyada Nüfusun Dağılışı	1	0	0	0
Bölge ve Bölge Türleri	1	1	0	100
Afetlerin Genel Özellikleri	1	1	0	100
<b>Felsefe</b>	<b>0</b>	<b>0</b>	<b>0</b>	<b>0</b>
Felsefi Düşünce	1	0	1	0
Ahlak Felsefesi	1	1	0	100
MS 2. Yüzyıl - MS 15. Yüzyıl Filozoflarının Felsefi Görüşleri	1	0	0	0
Sanat Felsefesi	1	1	0	100
MÖ 6. Yüzyıl - MS 2. Yüzyıl Filozoflarının Felsefi Görüşleri	1	0	1	0
<b>Din Küll. ve Ahl. Bil.</b>	<b>0</b>	<b>0</b>	<b>0</b>	<b>0</b>
Ahlaki Tutum ve Davranışlar	1	1	0	100
İslam ve İbadet	1	1	0	100

	Soru	Doğru	Yanlış	Boş	Net	Başarı
Matematik-1	30	2	3	25	1,25	% 4
Geometri	10	0	0	10	0,00	% 0
<b>TYT Matematik</b>	<b>40</b>	<b>2</b>	<b>3</b>	<b>35</b>	<b>1,25</b>	<b>% 3</b>
Cevap Anahtarı	B ADACDDDDCADEEBCBCECCBCECCBCEBEBDBEBCCA					
Cevaplarınız	A D a a c					

	S	D	Y	B%
<b>Matematik-1</b>	<b>0</b>	<b>0</b>	<b>0</b>	<b>0</b>
Rasyonel Sayılar	1	0	0	0
Ondalık Sayılar	1	0	0	0
Üstü ifadeler	1	0	0	0
Kökü ifadeler	1	0	0	0
Dört İşlem Yeteneği	1	1	0	100
Aralık Kavramı ve Basit Eşitsizlikler	1	0	0	0
Tek ve Çift Sayılar	1	0	0	0
Rutin Olmayan Problemler	2	0	0	0
Sayı Problemleri	6	0	0	0
Fonksiyonlarda İşlemler	1	0	0	0
Önemler ve Bileşik Önemler	1	0	0	0
Küme Kavramı ve Kümelerde İşlemler	1	1	0	100
SAYILAR	1	0	0	0
Bölünebilirlik Kuralları	1	0	0	0
Sayı Basamakları	1	0	0	0
Merkezî Eğitim ve Yayılım Ölçüleri	1	0	1	0
Yüde, Kar-Zarar Problemleri	1	0	0	0
Hareket Problemleri	1	0	1	0
Kesir Problemleri	1	0	0	0
Grafik Problemleri	1	0	1	0

	Soru	Doğru	Yanlış	Boş	Net	Başarı
Fizik	7	0	2	5	-0,50	% 0
Kimya	7	2	0	5	2,00	% 29
Biyoloji	6	1	1	4	0,75	% 13
<b>TYT Fen</b>	<b>20</b>	<b>3</b>	<b>3</b>	<b>14</b>	<b>2,25</b>	<b>% 11</b>
Cevap Anahtarı	B AADDDBEBAEBECDECBADDC					
Cevaplarınız	ea B C C d					

	S	D	Y	B%
<b>Fizik</b>	<b>0</b>	<b>0</b>	<b>0</b>	<b>0</b>
Basınç ve basınç kuvveti kavramlarının katı, durgun sıvı ve gazlarda bağlı olduğu değişkenleri açıklar.	1	0	1	0
Katı maddedeki enerji iletim hızını etkileyen değişkenleri analiz eder.	1	0	1	0
Küresel aynalarda görüntü oluşumunu ve özelliklerini açıklar.	1	0	0	0
Üreticilerin seri ve paralel bağlanma gerekliliklerini açıklar.	1	0	0	0
Öteleme kinetik enerjisi, yer çekimi potansiyel enerjisi ve esneklik potansiyel enerjisinin bağlı olduğu değişkenleri ana	1	0	0	0
Akım ve Manyetik Alan	1	0	0	0
Ortam derinliği ile su dalgalarının yayılma hızını ilişkilendirir.	1	0	0	0
<b>Kimya</b>	<b>0</b>	<b>0</b>	<b>0</b>	<b>0</b>
Kimyanın Sembolik Dili	1	1	0	100
Elementlerin Sınıflandırılması	1	0	0	0
Zayıf Etkileşimler / Van der Waals Kuvvetleri	1	0	0	0
Sıvılar	1	0	0	0
Kimyasal Hesaplamalar / Miktar İçeren Problemler	1	0	0	0
Asitler ve Bazlar	1	1	0	100
Karışımların Sınıflandırılması	1	0	0	0
<b>Biyoloji</b>	<b>0</b>	<b>0</b>	<b>0</b>	<b>0</b>
Küçük Moleküllerin Taşınması	1	0	0	0
Enzimler	1	0	0	0
Canlıların Sınıflandırılması (Genel Özellikler)	1	1	0	100
Mayoz	1	0	0	0
Cinsiyete Bağlı Kalıtım	1	0	1	0
Ekosistemde Madde ve Enerji Akışı	1	0	0	0

## BİLGİ SARMAL TG TYT 3

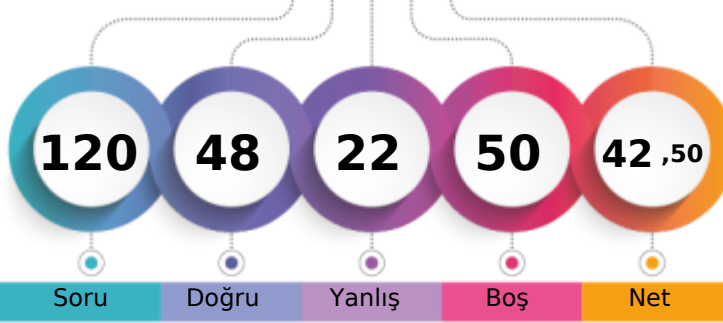

266,958 % 43,76

MANİSA / YUNUSEMRE  
KEP AKADEMİ12A - 0  
SELİN İKİZ

1. Öğrenci

Sizin yeriniz  
(97462.)

Sonuncu Öğrenci

Soru Doğru Yanlış Boş Net

Şube Kurum İlçe İl Genel

Öğrenci Sıra No 9 14 279 1532 97462 % 43,76

Sınava Katılan Öğrenci Sayısı 34 49 531 3169 222708

		Soru	Doğru	Yanlış	Boş	Net	Başarı	
<b>TYT Türkçe</b>		40	29	11	0	26,25	% 66	
Cevap Anahtarı	B	CBDCBABCDECEBADDCCEDCCDCDCADEDBADCBADDE						
Cevaplarınız		CBDAacBdeECBEeaDCCEDCdDCCeDDEDBADCBADDbE						

	S	D	Y	B%
<b>Türkçe</b>	0	0	0	0
Metne Sözcük Yerleştirme	1	0	1	0
Sözcükte Anlam	3	3	0	100
CÜMLENİN ANLAMI VE YORUMU	1	1	0	100
İki Cümleyi Birleştirme	1	0	1	0
İki Cümleyi Karşılaştırma	1	0	1	0
Parçadaki Cümlelerin İçerik ve Özellikleri	1	0	1	0
Ses Bilgisi - Karma	1	0	1	0
Çekim Ekleri ve Türleri	1	1	0	100
Filimsiler - Karma	1	0	1	0
Noktalama İşaretleri - Karma	3	3	0	100
Bitişik ve Ayrı Yazılan Kelimeler	1	1	0	100
Yazım Kuralları - Karma	1	0	1	0
ANLATIM TEKNİKLERİ VE DÜŞÜNCEYİ GELİŞTİRME YOLLARI	1	0	1	0
Paragrafa Cümle Yerleştirme	1	1	0	100
Paragrafta Anlatım Akışını Bozan Cümle	1	1	0	100
Paragraf İkiye Ayırma	1	1	0	100
Paragrafa Özgü Soru Kökü	5	4	1	80
Diyalogta Boş Bırakılan Yerleri Tamamlama	1	1	0	100
Paragrafın Yorumlanması	8	7	1	88
Paragrafta Yardımcı Düşünceler	4	4	0	100
Paragrafın Karşılık Olduğu Soruyu Belirleme	2	2	0	100
Söz Öbeklerinde Anlam	1	0	1	0
Paragrafta Ana Düşünce (Ana Fikir)	2	1	1	50
Diyalogun Yorumlanması	1	1	0	100

		Soru	Doğru	Yanlış	Boş	Net	Başarı	
Tarih-1		5	2	3	0	1,25	% 25	
Coğrafya-1		5	2	2	1	1,50	% 30	
Felsefe		5	3	2	0	2,50	% 50	
Din Kült. ve Ahl. Bil.		5	5	0	0	5,00	% 100	
Felsefe (Seçmeli)		5	0	0	5	0,00	% 0	
<b>TYT Sosyal</b>		20	12	7	1	10,25	% 51	
Cevap Anahtarı	B	ABEDCADCCCECAAEDDECAABADCC						
Cevaplarınız		eeEDaA CddCcAaDDECAA						

	S	D	Y	B%
<b>Tarih-1</b>	0	0	0	0
Kavimler Göçü'nün sebep ve sonuçlarını siyasi ve sosyal açılardan analiz eder.	1	1	0	100
İstanbul'un fetih sürecini sebepleri ve stratejik sonuçları açısından analiz eder.	1	0	1	0
Osmanlı Devleti'nde modern ordu teşkilatı ve yurttaş askerliğine yönelik düzenlemelerin siyasi ve sosyal boyutlarını a	1	0	1	0
I. Dünya Savaşı sürecinde Osmanlı Devleti'nin durumunu siyasi, askeri ve sosyal açılardan analiz eder.	1	0	1	0
Çağdaşlaşan Türkiye'nin temeli olan Atatürk ilkelerini kavrar.	1	1	0	100
Siyasi alanda meydana gelen gelişmeleri kavrar.	1	1	0	100
<b>Coğrafya-1</b>	0	0	0	0
Dünya'nın Yıllık Hareketi ve Sonuçları	1	0	1	0
Yeryüzündeki İklim Tipleri	1	0	1	0
Dünyada Nüfusun Dağılışı	1	1	0	100
Bölge ve Bölge Türleri	1	0	0	0
Afetlerin Genel Özellikleri	1	1	0	100
<b>Felsefe</b>	0	0	0	0
Felsefi Düşünce	1	1	0	100
Ahlak Felsefesi	1	0	1	0
MS 2. Yüzyıl - MS 15. Yüzyıl Filozoflarının Felsefi Görüşleri	1	1	0	100
Sanat Felsefesi	1	0	1	0
MÖ 6. Yüzyıl - MS 2. Yüzyıl Filozoflarının Felsefi Görüşleri	1	1	0	100
<b>Din Kült. ve Ahl. Bil.</b>	0	0	0	0
Ahlaki Tutum ve Davranışlar	1	1	0	100
İslam ve İbadet	1	1	0	100

		Soru	Doğru	Yanlış	Boş	Net	Başarı	
Matematik-1		30	6	2	22	5,50	% 18	
Geometri		10	0	0	10	0,00	% 0	
<b>TYT Matematik</b>		40	6	2	32	5,50	% 14	
Cevap Anahtarı	B	ADACDDDDCADEEBCBCEBEECCBCECCBCEBEBDBEBECCA						
Cevaplarınız		Ab DC a BC E						

	S	D	Y	B%
<b>Matematik-1</b>	0	0	0	0
Rasyonel Sayılar	1	1	0	100
Ondalık Sayılar	1	1	0	100
Üslü İfadeler	1	0	0	0
Kökü İfadeler	1	0	0	0
Dört İşlem Yeteneği	1	1	0	100
Aralık Kavramı ve Basit Eşitsizlikler	1	0	1	0
Tek ve Çift Sayılar	1	0	0	0
Rutin Olmayan Problemler	2	0	0	0
Sayı Problemleri	6	3	0	50
Fonksiyonlarda İşlemler	1	0	0	0
Önemler ve Bileşik Önemler	1	0	0	0
Küme Kavramı ve Kümelerde İşlemler	1	0	0	0
SAYILAR	1	0	1	0
Bölünebilme Kuralları	1	0	0	0
Sayı Basamakları	1	0	0	0
Merkezî Eğitim ve Yayılım Ölçüleri	1	0	0	0
Yüde, Kar-Zarar Problemleri	1	0	0	0
Hareket Problemleri	1	0	0	0
Kesir Problemleri	1	0	0	0
Grafik Problemleri	1	0	0	0

		Soru	Doğru	Yanlış	Boş	Net	Başarı	
Fizik		7	1	0	6	1,00	% 14	
Kimya		7	0	0	7	0,00	% 0	
Biyoloji		6	0	2	4	-0,50	% 0	
<b>TYT Fen</b>		20	1	2	17	0,50	% 3	
Cevap Anahtarı	B	AADDDBEBEABEBCDEBADDC						
Cevaplarınız		B ae						

	S	D	Y	B%
<b>Fizik</b>	0	0	0	0
Basınç ve basınç kuvveti kavramlarının katı, durgun sıvı ve gazlarda bağlı olduğu değişkenleri açıklar.	1	0	0	0
Katı maddedeki enerji iletim hızını etkileyen değişkenleri analiz eder.	1	1	0	100
Küresel aynalarda görüntü oluşumunu ve özelliklerini açıklar.	1	0	0	0
Üreteçlerin seri ve paralel bağlanma gerekliliklerini açıklar.	1	0	0	0
Öteleme kinetik enerjisi, yer çekimi potansiyel enerjisi ve esneklik potansiyel enerjisinin bağlı olduğu değişkenleri ana	1	0	0	0
Akım ve Manyetik Alan	1	0	0	0
Ortam derinliği ile su dalgalarının yayılma hızını ilişkilendirir.	1	0	0	0
<b>Kimya</b>	0	0	0	0
Kimyanın Sembolik Dili	1	0	0	0
Elementlerin Sınıflandırılması	1	0	0	0
Zayıf Etkileşimler / Van der Waals Kuvvetleri	1	0	0	0
Sıvılar	1	0	0	0
Kimyasal Hesaplamalar / Miktar İçeren Problemler	1	0	0	0
Asitler ve Bazlar	1	0	0	0
Karışımların Sınıflandırılması	1	0	0	0
<b>Biyoloji</b>	0	0	0	0
Küçük Moleküllerin Taşınması	1	0	0	0
Enzimler	1	0	0	0
Canlıların Sınıflandırılması (Genel Özellikler)	1	0	0	0
Mayoz	1	0	0	0
Cinsiyete Bağlı Kalıtım	1	0	1	0
Ekosistemde Madde ve Enerji Akışı	1	0	1	0

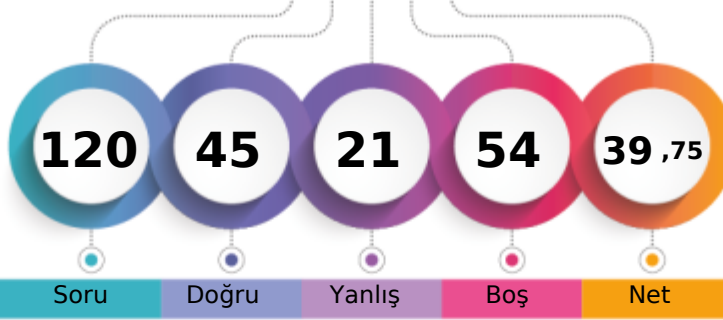

1. Öğrenci

Sizin yeriniz  
(105787.)

Sonuncu Öğrenci

Soru Doğru Yanlış Boş Net

Şube Kurum İlçe İl Genel

Öğrenci Sıra No 13 18 305 1663 105787 % 47,50

Sınava Katılan Öğrenci Sayısı 34 49 531 3169 222708

		Soru	Doğru	Yanlış	Boş	Net	Başarı
<b>TYT Türkçe</b>		40	25	12	3	22,00	% 55
Cevap Anahtarı	A	CBBCBCBADEDECBEADDCCEDCCDCDCDAEDBADCBAD					
Cevaplarınız		dBCDBAeaccaaECBE DDCCEDCDCdbb bADbdCADCA D					

	S	D	Y	B%
<b>Türkçe</b>	0	0	0	0
Metne Sözcük Yerleştirme	1	0	1	0
Sözcükte Anlam	3	3	0	100
CÜMLENİN ANLAMI VE YORUMU	1	1	0	100
İki Cümleyi Birleştirme	1	0	1	0
İki Cümleyi Karşılaştırma	1	0	1	0
Parçadaki Cümlelerin İçerik ve Özellikleri	1	0	1	0
Ses Bilgisi - Karma	1	0	1	0
Çekim Ekleri ve Türleri	1	0	1	0
Filimsiler - Karma	1	0	1	0
Noktalama İşaretleri - Karma	3	3	0	100
Bitişik ve Ayrı Yazılan Kelimeler	1	1	0	100
Yazım Kuralları - Karma	1	0	0	0
ANLATIM TEKNİKLERİ VE DÜŞÜNCEYİ GELİŞTİRME YOLLARI	1	1	0	100
Paragrafa Cümle Yerleştirme	1	1	0	100
Paragrafta Anlatım Akışını Bozan Cümle	1	1	0	100
Paragraf İkiye Ayırma	1	1	0	100
Paragrafa Özgü Soru Kökü	5	3	1	60
Diyalogta Boş Bırakılan Yerleri Tamamlama	1	1	0	100
Paragrafın Yorumlanması	8	5	2	63
Paragrafta Yardımcı Düşünceler	4	3	1	75
Paragrafın Karşılık Olduğu Soruyu Belirleme	2	1	0	50
Söz Öbeklerinde Anlam	1	0	1	0
Paragrafta Ana Düşünce (Ana Fikir)	2	2	0	100
Diyalogun Yorumlanması	1	1	0	100

	Soru	Doğru	Yanlış	Boş	Net	Başarı
Tarih-1	5	0	4	1	-1,00	% 0
Coğrafya-1	5	4	1	0	3,75	% 75
Felsefe	5	3	1	1	2,75	% 55
Din Küll. ve Ahl. Bil.	5	5	0	0	5,00	% 100
Felsefe (Seçmeli)	5	0	0	5	0,00	% 0
<b>TYT Sosyal</b>	<b>20</b>	<b>12</b>	<b>6</b>	<b>2</b>	<b>10,50</b>	<b>% 53</b>
Cevap Anahtarı	A	DCABECEADDCDECAAAADECCCBAD				
Cevaplarınız		aa acdEADCDaC AAADCC				

	S	D	Y	B%
<b>Tarih-1</b>	0	0	0	0
Kavimler Göçü'nün sebep ve sonuçlarını siyasi ve sosyal açılarıdan analiz eder.	1	0	1	0
İstanbul'un fetih sürecini sebepleri ve stratejik sonuçları açısından analiz eder.	1	0	1	0
Osmanlı Devleti'nde modern ordu teşkilatı ve yurttaş askerliğine yönelik düzenlemelerin siyasi ve sosyal boyutlarını a	1	0	0	0
I. Dünya Savaşı sürecinde Osmanlı Devleti'nin durumunu siyasi, askeri ve sosyal açılarıdan analiz eder.	1	0	1	0
Çağdaşlaşan Türkiye'nin temeli olan Atatürk ilkelerini kavrar.	1	0	1	0
Siyasi alanda meydana gelen gelişmeleri kavrar.	1	0	1	0
<b>Coğrafya-1</b>	0	0	0	0
Dünya'nın Yıllık Hareketi ve Sonuçları	1	0	1	0
Yeryüzündeki İklim Tipleri	1	1	0	100
Dünyada Nüfusun Dağılışı	1	1	0	100
Bölge ve Bölge Türleri	1	1	0	100
Afetlerin Genel Özellikleri	1	1	0	100
<b>Felsefe</b>	0	0	0	0
Felsefi Düşünce	1	1	0	100
Ahlak Felsefesi	1	0	1	0
MS 2. Yüzyıl - MS 15. Yüzyıl Filozoflarının Felsefi Görüşleri	1	1	0	100
Sanat Felsefesi	1	0	0	0
MÖ 6. Yüzyıl - MS 2. Yüzyıl Filozoflarının Felsefi Görüşleri	1	1	0	100
<b>Din Küll. ve Ahl. Bil.</b>	0	0	0	0
Ahlaki Tutum ve Davranışlar	1	1	0	100
İslam ve İbadet	1	1	0	100

		Soru	Doğru	Yanlış	Boş	Net	Başarı
<b>Matematik-1</b>		30	7	3	20	6,25	% 21
<b>Geometri</b>		10	0	0	10	0,00	% 0
<b>TYT Matematik</b>		<b>40</b>	<b>7</b>	<b>3</b>	<b>30</b>	<b>6,25</b>	<b>% 16</b>
Cevap Anahtarı	A	CDADACDDBEADEEBCBCEBEECCBECCBCACBEBDBEBC					
Cevaplarınız		Cc ACcDB c B C					

	S	D	Y	B%
<b>Matematik-1</b>	0	0	0	0
Rasyonel Sayılar	1	1	0	100
Ondalık Sayılar	1	0	1	0
Üslü İfadeler	1	0	0	0
Kökü İfadeler	1	0	0	0
Dört İşlem Yeteneği	1	1	0	100
Aralık Kavramı ve Basit Eşitsizlikler	1	1	0	100
Tek ve Çift Sayılar	1	0	1	0
Rutin Olmayan Problemler	2	1	0	50
Sayı Problemleri	6	2	0	33
Fonksiyonlarda İşlemler	1	0	0	0
Önemler ve Bileşik Önemler	1	0	0	0
Küme Kavramı ve Kümelerde İşlemler	1	0	0	0
SAYILAR	1	0	1	0
Bölünebilme Kuralları	1	0	0	0
Sayı Basamakları	1	1	0	100
Merkezî Eğitim ve Yayılım Ölçüleri	1	0	0	0
Yüde, Kar-Zarar Problemleri	1	0	0	0
Hareket Problemleri	1	0	0	0
Kesir Problemleri	1	0	0	0
Grafik Problemleri	1	0	0	0

		Soru	Doğru	Yanlış	Boş	Net	Başarı
<b>Fizik</b>		7	0	0	7	0,00	% 0
<b>Kimya</b>		7	0	0	7	0,00	% 0
<b>Biyoloji</b>		6	1	0	5	1,00	% 17
<b>TYT Fen</b>		<b>20</b>	<b>1</b>	<b>0</b>	<b>19</b>	<b>1,00</b>	<b>% 5</b>
Cevap Anahtarı	A	EBAADDDCDBEABECDCEBA					
Cevaplarınız		A					

	S	D	Y	B%
<b>Fizik</b>	0	0	0	0
Basınç ve basınç kuvveti kavramlarının katı, durgun sıvı ve gazlarda bağlı olduğu değişkenleri açıklar.	1	0	0	0
Katı maddedeki enerji iletim hızını etkileyen değişkenleri analiz eder.	1	0	0	0
Küresel aynalarda görüntü oluşumunu ve özelliklerini açıklar.	1	0	0	0
Üreteçlerin seri ve paralel bağlanma gerekliliklerini açıklar.	1	0	0	0
Öteleme kinetik enerjisi, yer çekimi potansiyel enerjisi ve esneklik potansiyel enerjisinin bağlı olduğu değişkenleri ana	1	0	0	0
Akım ve Manyetik Alan	1	0	0	0
Ortam derinliği ile su dalgalarının yayılma hızını ilişkilendirir.	1	0	0	0
<b>Kimya</b>	0	0	0	0
Kimyanın Sembolik Dili	1	0	0	0
Elementlerin Sınıflandırılması	1	0	0	0
Zayıf Etkileşimler / Van der Waals Kuvvetleri	1	0	0	0
Sıvılar	1	0	0	0
Kimyasal Hesaplamalar / Miktar İçeren Problemler	1	0	0	0
Asitler ve Bazlar	1	0	0	0
Karışımların Sınıflandırılması	1	0	0	0
<b>Biyoloji</b>	0	0	0	0
Küçük Moleküllerin Taşınması	1	0	0	0
Enzimler	1	0	0	0
Canlıların Sınıflandırılması (Genel Özellikler)	1	0	0	0
Mayoz	1	0	0	0
Cinsiyete Bağlı Kalıtım	1	0	0	0
Ekosistemde Madde ve Enerji Akışı	1	1	0	100

## BİLGİ SARMAL TG TYT 3

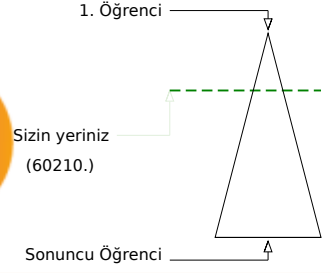
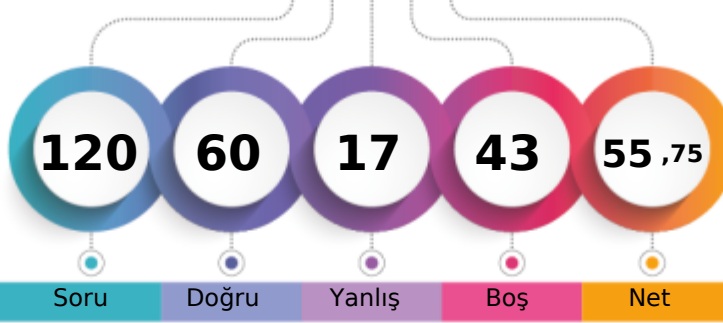

305,743 % 27,04

MANİSA / YUNUSEMRE  
KEP AKADEMİ12A - 0  
SUDE CEREN ÇETE

Soru Doğru Yanlış Boş Net

Şube Kurum İlçe İl Genel

Öğrenci Sıra No 3 3 141 897 60210 % 27,04

Sınava Katılan Öğrenci Sayısı 34 49 531 3169 222708

	Soru	Doğru	Yanlış	Boş	Net	Başarı
<b>TYT Türkçe</b>	<b>40</b>	<b>37</b>	<b>3</b>	<b>0</b>	<b>36,25</b>	<b>% 91</b>
Cevap Anahtarı	B CBDCBABCDECB EADDCEDCCDCDCADEDBADCBADDE					
Cevaplarınız	CBDCBABCDECB EADDCEDCCDCDCADEaBADCCBDE					

	S	D	Y	B%
<b>Türkçe</b>	<b>0</b>	<b>0</b>	<b>0</b>	<b>0</b>
Metne Sözcük Yerleştirme	1	1	0	100
Sözcükte Anlam	3	3	0	100
CÜMLENİN ANLAMI VE YORUMU	1	1	0	100
İki Cümleyi Birleştirme	1	1	0	100
İki Cümleyi Karşılaştırma	1	1	0	100
Parçadaki Cümlelerin İçerik ve Özellikleri	1	1	0	100
Ses Bilgisi - Karma	1	1	0	100
Çekim Ekleri ve Türleri	1	1	0	100
Filimsiler - Karma	1	1	0	100
Noktalama İşaretleri - Karma	3	3	0	100
Bitişik ve Ayrı Yazılan Kelimeler	1	1	0	100
Yazım Kuralları - Karma	1	1	0	100
ANLATIM TEKNİKLERİ VE DÜŞÜNCEYİ GELİŞTİRME YOLLARI	1	1	0	100
Paragrafa Cümle Yerleştirme	1	1	0	100
Paragrafta Anlatım Akışını Bozan Cümle	1	1	0	100
Paragraf İkiye Ayırma	1	1	0	100
Paragrafa Özgü Soru Kökü	5	4	1	80
Diyalogta Boş Bırakılan Yerleri Tamamlama	1	1	0	100
Paragrafın Yorumlanması	8	8	0	100
Paragrafta Yardımcı Düşünceler	4	3	1	75
Paragrafın Karşılık Olduğu Soruyu Belirleme	2	2	0	100
Söz Öbeklerinde Anlam	1	0	1	0
Paragrafta Ana Düşünce (Ana Fikir)	2	2	0	100
Diyalogun Yorumlanması	1	0	1	0

	Soru	Doğru	Yanlış	Boş	Net	Başarı
<b>Tarih-1</b>	<b>5</b>	<b>2</b>	<b>3</b>	<b>0</b>	<b>1,25</b>	<b>% 25</b>
<b>Coğrafya-1</b>	<b>5</b>	<b>3</b>	<b>2</b>	<b>0</b>	<b>2,50</b>	<b>% 50</b>
<b>Felsefe</b>	<b>5</b>	<b>4</b>	<b>1</b>	<b>0</b>	<b>3,75</b>	<b>% 75</b>
<b>Din Kült. ve Ahl. Bil.</b>	<b>5</b>	<b>5</b>	<b>0</b>	<b>0</b>	<b>5,00</b>	<b>% 100</b>
<b>Felsefe (Seçmeli)</b>	<b>5</b>	<b>0</b>	<b>0</b>	<b>5</b>	<b>0,00</b>	<b>% 0</b>
<b>TYT Sosyal</b>	<b>20</b>	<b>14</b>	<b>6</b>	<b>0</b>	<b>12,50</b>	<b>% 63</b>
Cevap Anahtarı	B ABEDCADCCCEAAEDDECAABADCC					
Cevaplarınız	daEDaADCdaCeAEDDECAA					

	S	D	Y	B%
<b>Tarih-1</b>	<b>0</b>	<b>0</b>	<b>0</b>	<b>0</b>
Kavimler Göçü'nün sebep ve sonuçlarını siyasi ve sosyal açılarından analiz eder.	1	1	0	100
İstanbul'un fetih sürecini sebepleri ve stratejik sonuçları açısından analiz eder.	1	0	1	0
Osmanlı Devleti'nde modern ordu teşkilatı ve yurttaş askerliğine yönelik düzenlemelerin siyasi ve sosyal boyutlarını a	1	0	1	0
I. Dünya Savaşı sürecinde Osmanlı Devleti'nin durumunu siyasi, askeri ve sosyal açılarından analiz eder.	1	0	1	0
Çağdaşlaşan Türkiye'nin temeli olan Atatürk ilkelerini kavrar.	1	1	0	100
Siyasi alanda meydana gelen gelişmeleri kavrar.	1	1	0	100
<b>Coğrafya-1</b>	<b>0</b>	<b>0</b>	<b>0</b>	<b>0</b>
Dünya'nın Yıllık Hareketi ve Sonuçları	1	0	1	0
Yeryüzündeki İklim Tipleri	1	0	1	0
Dünyada Nüfusun Dağılışı	1	1	0	100
Bölge ve Bölge Türleri	1	1	0	100
Afetlerin Genel Özellikleri	1	1	0	100
<b>Felsefe</b>	<b>0</b>	<b>0</b>	<b>0</b>	<b>0</b>
Felsefi Düşünce	1	1	0	100
Ahlak Felsefesi	1	1	0	100
MS 2. Yüzyıl - MS 15. Yüzyıl Filozoflarının Felsefi Görüşleri	1	1	0	100
Sanat Felsefesi	1	0	1	0
MÖ 6. Yüzyıl - MS 2. Yüzyıl Filozoflarının Felsefi Görüşleri	1	1	0	100
<b>Din Kült. ve Ahl. Bil.</b>	<b>0</b>	<b>0</b>	<b>0</b>	<b>0</b>
Ahlaki Tutum ve Davranışlar	1	1	0	100
İslam ve İbadet	1	1	0	100

	Soru	Doğru	Yanlış	Boş	Net	Başarı
<b>Matematik-1</b>	<b>30</b>	<b>5</b>	<b>1</b>	<b>24</b>	<b>4,75</b>	<b>% 16</b>
<b>Geometri</b>	<b>10</b>	<b>0</b>	<b>0</b>	<b>10</b>	<b>0,00</b>	<b>% 0</b>
<b>TYT Matematik</b>	<b>40</b>	<b>5</b>	<b>1</b>	<b>34</b>	<b>4,75</b>	<b>% 12</b>
Cevap Anahtarı	B ADACDDDDCADEEBCBCEBEECCBCECCBCEBEBEBDBECCCA					
Cevaplarınız	AbD C C B					

	S	D	Y	B%
<b>Matematik-1</b>	<b>0</b>	<b>0</b>	<b>0</b>	<b>0</b>
Rasyonel Sayılar	1	1	0	100
Ondalık Sayılar	1	0	0	0
Üstü ifadeler	1	0	0	0
Kökü ifadeler	1	0	0	0
Dört İşlem Yeteneği	1	1	0	100
Aralık Kavramı ve Basit Eşitsizlikler	1	0	1	0
Tek ve Çift Sayılar	1	1	0	100
Rutin Olmayan Problemler	2	0	0	0
Sayı Problemleri	6	1	0	17
Fonksiyonlarda İşlemler	1	0	0	0
Önemler ve Bileşik Önemler	1	0	0	0
Küme Kavramı ve Kümelerde İşlemler	1	0	0	0
SAYILAR	1	0	0	0
Bölünebilirlik Kuralları	1	0	0	0
Sayı Basamakları	1	0	0	0
Merkezî Eğitim ve Yayılım Ölçüleri	1	0	0	0
Yüde, Kar-Zarar Problemleri	1	0	0	0
Hareket Problemleri	1	0	0	0
Kesir Problemleri	1	0	0	0
Grafik Problemleri	1	0	0	0

	Soru	Doğru	Yanlış	Boş	Net	Başarı
<b>Fizik</b>	<b>7</b>	<b>2</b>	<b>5</b>	<b>0</b>	<b>0,75</b>	<b>% 11</b>
<b>Kimya</b>	<b>7</b>	<b>1</b>	<b>0</b>	<b>6</b>	<b>1,00</b>	<b>% 14</b>
<b>Biyoloji</b>	<b>6</b>	<b>1</b>	<b>2</b>	<b>3</b>	<b>0,50</b>	<b>% 8</b>
<b>TYT Fen</b>	<b>20</b>	<b>4</b>	<b>7</b>	<b>9</b>	<b>2,25</b>	<b>% 11</b>
Cevap Anahtarı	B AADDDBEBAEBECDECBADC					
Cevaplarınız	ceDeDec C dAa					

	S	D	Y	B%
<b>Fizik</b>	<b>0</b>	<b>0</b>	<b>0</b>	<b>0</b>
Basınç ve basınç kuvveti kavramlarının katı, durgun sıvı ve gazlarda bağlı olduğu değişkenleri açıklar.	1	0	1	0
Katı maddedeki enerji iletim hızını etkileyen değişkenleri analiz eder.	1	0	1	0
Küresel aynalarda görüntü oluşumunu ve özelliklerini açıklar.	1	0	1	0
Üreticilerin seri ve paralel bağlanma gerekliliklerini açıklar.	1	0	1	0
Öteleme kinetik enerjisi, yer çekimi potansiyel enerjisi ve esneklik potansiyel enerjisinin bağlı olduğu değişkenleri ana	1	1	0	100
Akım ve Manyetik Alan	1	0	1	0
Ortam derinliği ile su dalgalarının yayılma hızını ilişkilendirir.	1	1	0	100
<b>Kimya</b>	<b>0</b>	<b>0</b>	<b>0</b>	<b>0</b>
Kimyanın Sembolik Dili	1	1	0	100
Elementlerin Sınıflandırılması	1	0	0	0
Zayıf Etkileşimler / Van der Waals Kuvvetleri	1	0	0	0
Sıvılar	1	0	0	0
Kimyasal Hesaplamalar / Miktar İçeren Problemler	1	0	0	0
Asitler ve Bazlar	1	0	0	0
Karışımların Sınıflandırılması	1	0	0	0
<b>Biyoloji</b>	<b>0</b>	<b>0</b>	<b>0</b>	<b>0</b>
Küçük Moleküllerin Taşınması	1	0	0	0
Enzimler	1	0	1	0
Canlıların Sınıflandırılması (Genel Özellikler)	1	0	0	0
Mayoz	1	0	0	0
Cinsiyete Bağlı Kalıtım	1	0	1	0
Ekosistemde Madde ve Enerji Akışı	1	1	0	100



## BİLGİ SARMAL TG TYT 3



251,658

%

51,32

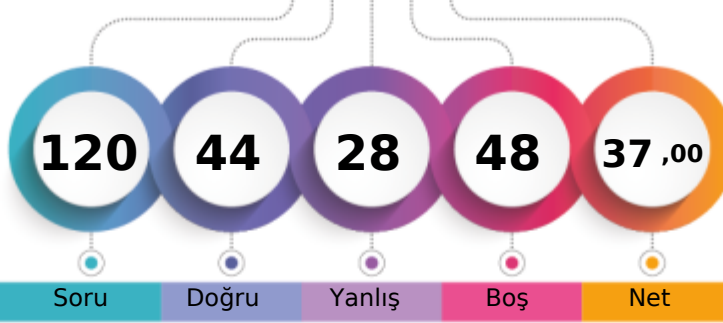
MANİSA / YUNUSEMRE  
KEP AKADEMİ12A - 0  
TUĞÇE MERSİNLİ

1. Öğrenci

Sizin yeriniz  
(114303.)

Sonuncu Öğrenci

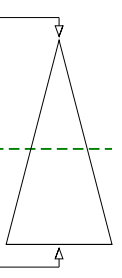

Soru Doğru Yanlış Boş Net

Şube Kurum İlçe İl Genel

Öğrenci Sıra No 19 25 334 1801 114303 % 51,32

Sınava Katılan Öğrenci Sayısı 34 49 531 3169 222708

	Soru	Doğru	Yanlış	Boş	Net	Başarı
<b>TYT Türkçe</b>	<b>40</b>	<b>21</b>	<b>15</b>	<b>4</b>	<b>17,25</b>	<b>% 43</b>
Cevap Anahtarı	A	CBBCBBADEDECBEADDCCEDCCDCDAEDBADCBAD				
Cevaplarınız		dBCD aaA ccaCBEEaDCCEDCaDdedD D bBADDaAd				

	S	D	Y	B%
<b>Türkçe</b>	<b>0</b>	<b>0</b>	<b>0</b>	<b>0</b>
Metne Sözcük Yerleştirme	1	0	1	0
Sözcükte Anlam	3	2	0	67
CÜMLENİN ANLAMI VE YORUMU	1	1	0	100
İki Cümleyi Birleştirme	1	0	1	0
İki Cümleyi Karşılaştırma	1	0	1	0
Parçadaki Cümlelerin İçerik ve Özellikleri	1	1	0	100
Ses Bilgisi - Karma	1	0	0	0
Çekim Ekleri ve Türleri	1	0	1	0
Filimsiler - Karma	1	0	1	0
Noktalama İşaretleri - Karma	3	2	1	67
Bitişik ve Ayrı Yazılan Kelimeler	1	1	0	100
Yazım Kuralları - Karma	1	0	1	0
ANLATIM TEKNİKLERİ VE DÜŞÜNCEYİ GELİŞTİRME YOLLARI	1	0	1	0
Paragrafa Cümle Yerleştirme	1	1	0	100
Paragrafta Anlatım Akışını Bozan Cümle	1	1	0	100
Paragraf İkiye Ayırma	1	1	0	100
Paragrafa Özgü Soru Kökü	5	1	3	20
Diyalogta Boş Bırakılan Yerleri Tamamlama	1	1	0	100
Paragrafın Yorumlanması	8	4	3	50
Paragrafta Yardımcı Düşünceler	4	3	1	75
Paragrafın Karşılık Olduğu Soruyu Belirleme	2	0	2	0
Söz Öbeklerinde Anlam	1	1	0	100
Paragrafta Ana Düşünce (Ana Fikir)	2	1	0	50
Diyalogun Yorumlanması	1	0	1	0

	Soru	Doğru	Yanlış	Boş	Net	Başarı
<b>Tarih-1</b>	<b>5</b>	<b>1</b>	<b>3</b>	<b>1</b>	<b>0,25</b>	<b>% 5</b>
<b>Coğrafya-1</b>	<b>5</b>	<b>3</b>	<b>1</b>	<b>1</b>	<b>2,75</b>	<b>% 55</b>
<b>Felsefe</b>	<b>5</b>	<b>3</b>	<b>2</b>	<b>0</b>	<b>2,50</b>	<b>% 50</b>
<b>Din Kült. ve Ahl. Bil.</b>	<b>5</b>	<b>5</b>	<b>0</b>	<b>0</b>	<b>5,00</b>	<b>% 100</b>
<b>Felsefe (Seçmeli)</b>	<b>5</b>	<b>0</b>	<b>0</b>	<b>5</b>	<b>0,00</b>	<b>% 0</b>
<b>TYT Sosyal</b>	<b>20</b>	<b>12</b>	<b>6</b>	<b>2</b>	<b>10,50</b>	<b>% 53</b>
Cevap Anahtarı	A	DCABECEADDCDECAAAADECCCBAD				
Cevaplarınız		b baECBa CDaCcAAADEC				

	S	D	Y	B%
<b>Tarih-1</b>	<b>0</b>	<b>0</b>	<b>0</b>	<b>0</b>
Kavimler Göçü'nün sebep ve sonuçlarını siyasi ve sosyal açılarından analiz eder.	1	0	1	0
İstanbul'un fetih sürecini sebepleri ve stratejik sonuçları açısından analiz eder.	1	0	0	0
Osmanlı Devleti'nde modern ordu teşkilatı ve yurttaş askerliğine yönelik düzenlemelerin siyasi ve sosyal boyutlarını a	1	0	1	0
I. Dünya Savaşı sürecinde Osmanlı Devleti'nin durumunu siyasi, askeri ve sosyal açılarından analiz eder.	1	0	1	0
Çağdaşlaşan Türkiye'nin temeli olan Atatürk ilkelerini kavrar.	1	1	0	100
Siyasi alanda meydana gelen gelişmeleri kavrar.	1	1	0	100
<b>Coğrafya-1</b>	<b>0</b>	<b>0</b>	<b>0</b>	<b>0</b>
Dünya'nın Yıllık Hareketi ve Sonuçları	1	1	0	100
Yeryüzündeki İklim Tipleri	1	0	1	0
Dünyada Nüfusun Dağılışı	1	1	0	100
Bölge ve Bölge Türleri	1	0	0	0
Afetlerin Genel Özellikleri	1	1	0	100
<b>Felsefe</b>	<b>0</b>	<b>0</b>	<b>0</b>	<b>0</b>
Felsefi Düşünce	1	1	0	100
Ahlak Felsefesi	1	0	1	0
MS 2. Yüzyıl - MS 15. Yüzyıl Filozoflarının Felsefi Görüşleri	1	1	0	100
Sanat Felsefesi	1	0	1	0
MÖ 6. Yüzyıl - MS 2. Yüzyıl Filozoflarının Felsefi Görüşleri	1	1	0	100
<b>Din Kült. ve Ahl. Bil.</b>	<b>0</b>	<b>0</b>	<b>0</b>	<b>0</b>
Ahlaki Tutum ve Davranışlar	1	1	0	100
İslam ve İbadet	1	1	0	100

	Soru	Doğru	Yanlış	Boş	Net	Başarı
<b>Matematik-1</b>	<b>30</b>	<b>6</b>	<b>3</b>	<b>21</b>	<b>5,25</b>	<b>% 18</b>
<b>Geometri</b>	<b>10</b>	<b>0</b>	<b>0</b>	<b>10</b>	<b>0,00</b>	<b>% 0</b>
<b>TYT Matematik</b>	<b>40</b>	<b>6</b>	<b>3</b>	<b>31</b>	<b>5,25</b>	<b>% 13</b>
Cevap Anahtarı	A	CDADACDDBEADEEBCBCECCBECCBACBEBDBEBC				
Cevaplarınız		C AbbD C C E a				

	S	D	Y	B%
<b>Matematik-1</b>	<b>0</b>	<b>0</b>	<b>0</b>	<b>0</b>
Rasyonel Sayılar	1	1	0	100
Ondalık Sayılar	1	0	0	0
Üslü İfadeler	1	0	0	0
Kökü İfadeler	1	0	0	0
Dört İşlem Yeteneği	1	1	0	100
Aralık Kavramı ve Basit Eşitsizlikler	1	0	1	0
Tek ve Çift Sayılar	1	0	1	0
Rutin Olmayan Problemler	2	1	0	50
Sayı Problemleri	6	2	0	33
Fonksiyonlarda İşlemler	1	0	0	0
Önemler ve Bileşik Önemler	1	0	0	0
Küme Kavramı ve Kümelerde İşlemler	1	0	0	0
SAYILAR	1	0	0	0
Bölünebilme Kuralları	1	0	0	0
Sayı Basamakları	1	0	0	0
Merkezi Eğitim ve Yayılım Ölçüleri	1	1	0	100
Yüzde, Kar-Zarar Problemleri	1	0	0	0
Hareket Problemleri	1	0	0	0
Kesir Problemleri	1	0	0	0
Grafik Problemleri	1	0	0	0

	Soru	Doğru	Yanlış	Boş	Net	Başarı
<b>Fizik</b>	<b>7</b>	<b>1</b>	<b>3</b>	<b>3</b>	<b>0,25</b>	<b>% 4</b>
<b>Kimya</b>	<b>7</b>	<b>1</b>	<b>0</b>	<b>6</b>	<b>1,00</b>	<b>% 14</b>
<b>Biyoloji</b>	<b>6</b>	<b>3</b>	<b>1</b>	<b>2</b>	<b>2,75</b>	<b>% 46</b>
<b>TYT Fen</b>	<b>20</b>	<b>5</b>	<b>4</b>	<b>11</b>	<b>4,00</b>	<b>% 20</b>
Cevap Anahtarı	A	EBAADDDCDBEABEBCDCEBA				
Cevaplarınız		be A eC Da BA				

	S	D	Y	B%
<b>Fizik</b>	<b>0</b>	<b>0</b>	<b>0</b>	<b>0</b>
Basınç ve basınç kuvveti kavramlarının katı, durgun sıvı ve gazlarda bağlı olduğu değişkenleri açıklar.	1	0	1	0
Katı maddedeki enerji iletim hızını etkileyen değişkenleri analiz eder.	1	0	1	0
Küresel aynalarda görüntü oluşumunu ve özelliklerini açıklar.	1	0	0	0
Üreteçlerin seri ve paralel bağlanma gerekliliklerini açıklar.	1	1	0	100
Öteleme kinetik enerjisi, yer çekimi potansiyel enerjisi ve esneklik potansiyel enerjisinin bağlı olduğu değişkenleri ana	1	0	0	0
Akım ve Manyetik Alan	1	0	0	0
Ortam derinliği ile su dalgalarının yayılma hızını ilişkilendirir.	1	0	1	0
<b>Kimya</b>	<b>0</b>	<b>0</b>	<b>0</b>	<b>0</b>
Kimyanın Sembolik Dili	1	1	0	100
Elementlerin Sınıflandırılması	1	0	0	0
Zayıf Etkileşimler / Van der Waals Kuvvetleri	1	0	0	0
Sıvılar	1	0	0	0
Kimyasal Hesaplamalar / Miktar İçeren Problemler	1	0	0	0
Asitler ve Bazlar	1	0	0	0
Karışımların Sınıflandırılması	1	0	0	0
<b>Biyoloji</b>	<b>0</b>	<b>0</b>	<b>0</b>	<b>0</b>
Küçük Moleküllerin Taşınması	1	0	0	0
Enzimler	1	1	0	100
Canlıların Sınıflandırılması (Genel Özellikler)	1	0	1	0
Mayoz	1	0	0	0
Cinsiyete Bağlı Kalıtım	1	1	0	100
Ekosistemde Madde ve Enerji Akışı	1	1	0	100

## BİLGİ SARMAL TG TYT 3

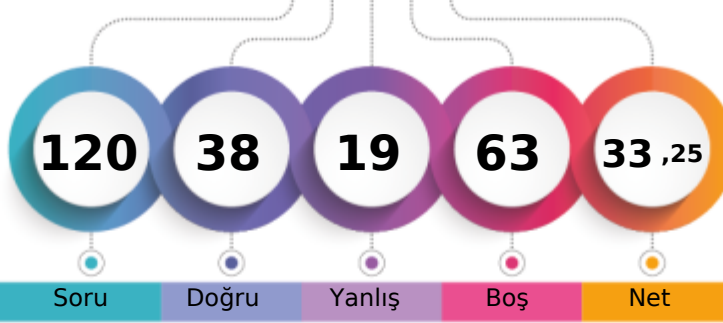

240,093 % 57,36

MANİSA / YUNUSEMRE  
KEP AKADEMİ12A - 0  
ZÜLEYHA KAPUCU

1. Öğrenci

Sizin yeriniz  
(127754.)

Sonuncu Öğrenci

Soru Doğru Yanlış Boş Net

Şube Kurum İlçe İl Genel

Öğrenci Sıra No 22 32 367 1976 127754 % 57,36

Sınava Katılan Öğrenci Sayısı 34 49 531 3169 222708

		Soru	Doğru	Yanlış	Boş	Net	Başarı
<b>TYT Türkçe</b>		40	21	11	8	18,25	% 46
Cevap Anahtarı	A	CBCDBCBADEDECBEADDCCEDCCDCDCDAEDBADCBAD					
Cevaplarınız		CBCDBa A E EaBdd DCCEDC Ddb beDbeBADAa					

	S	D	Y	B%
<b>Türkçe</b>	0	0	0	0
Metne Sözcük Yerleştirme	1	1	0	100
Sözcükte Anlam	3	3	0	100
CÜMLENİN ANLAMI VE YORUMU	1	1	0	100
İki Cümleyi Birleştirme	1	0	1	0
İki Cümleyi Karşılaştırma	1	0	0	0
Parçadaki Cümlelerin İçerik ve Özellikleri	1	1	0	100
Ses Bilgisi - Karma	1	0	0	0
Çekim Ekleri ve Türleri	1	1	0	100
Filimsiler - Karma	1	0	0	0
Noktalama İşaretleri - Karma	3	2	1	67
Bitişik ve Ayrı Yazılan Kelimeler	1	0	1	0
Yazım Kuralları - Karma	1	0	1	0
ANLATIM TEKNİKLERİ VE DÜŞÜNCEYİ GELİŞTİRME YOLLARI	1	0	0	0
Paragrafa Cümle Yerleştirme	1	1	0	100
Paragrafta Anlatım Akışını Bozan Cümle	1	1	0	100
Paragraf İkiye Ayırma	1	1	0	100
Paragrafa Özgü Soru Kökü	5	1	3	20
Diyalogta Boş Bırakılan Yerleri Tamamlama	1	1	0	100
Paragrafın Yorumlanması	8	3	2	38
Paragrafta Yardımcı Düşünceler	4	3	1	75
Paragrafın Karşılık Olduğu Soruyu Belirleme	2	0	1	0
Söz Öbeklerinde Anlam	1	0	1	0
Paragrafta Ana Düşünce (Ana Fikir)	2	1	1	50
Diyalogun Yorumlanması	1	0	1	0

	Soru	Doğru	Yanlış	Boş	Net	Başarı	
Tarih-1	5	4	1	0	3,75	% 75	
Coğrafya-1	5	4	1	0	3,75	% 75	
Felsefe	5	2	1	2	1,75	% 35	
Din Kül. ve Ahl. Bil.	5	4	1	0	3,75	% 75	
Felsefe (Seçmeli)	5	0	0	5	0,00	% 0	
<b>TYT Sosyal</b>	<b>20</b>	<b>14</b>	<b>4</b>	<b>2</b>	<b>13,00</b>	<b>% 65</b>	
Cevap Anahtarı	A	DCABECEADDCDECAAAADECCCBAD					
Cevaplarınız		DCAaEdeADCaE AcADEC					

	S	D	Y	B%
<b>Tarih-1</b>	0	0	0	0
Kavimler Göçü'nün sebep ve sonuçlarını siyasi ve sosyal açılarından analiz eder.	1	1	0	100
İstanbul'un fetih sürecini sebepleri ve stratejik sonuçları açısından analiz eder.	1	1	0	100
Osmanlı Devleti'nde modern ordu teşkilatı ve yurttaş askerliğine yönelik düzenlemelerin siyasi ve sosyal boyutlarını a	1	1	0	100
I. Dünya Savaşı sürecinde Osmanlı Devleti'nin durumunu siyasi, askeri ve sosyal açılarından analiz eder.	1	0	1	0
Çağdaşlaşan Türkiye'nin temeli olan Atatürk ilkelerini kavrar.	1	1	0	100
Siyasi alanda meydana gelen gelişmeleri kavrar.	1	1	0	100
<b>Coğrafya-1</b>	0	0	0	0
Dünya'nın Yıllık Hareketi ve Sonuçları	1	0	1	0
Yeryüzündeki İklim Tipleri	1	1	0	100
Dünyada Nüfusun Dağılışı	1	1	0	100
Bölge ve Bölge Türleri	1	1	0	100
Afetlerin Genel Özellikleri	1	1	0	100
<b>Felsefe</b>	0	0	0	0
Felsefi Düşünce	1	0	1	0
Ahlak Felsefesi	1	1	0	100
MS 2. Yüzyıl - MS 15. Yüzyıl Filozoflarının Felsefi Görüşleri	1	0	0	0
Sanat Felsefesi	1	0	0	0
MÖ 6. Yüzyıl - MS 2. Yüzyıl Filozoflarının Felsefi Görüşleri	1	1	0	100
<b>Din Kül. ve Ahl. Bil.</b>	0	0	0	0
Ahlaki Tutum ve Davranışlar	1	0	1	0
İslam ve İbadet	1	1	0	100

		Soru	Doğru	Yanlış	Boş	Net	Başarı
Matematik-1		30	1	1	28	0,75	% 3
Geometri		10	0	0	10	0,00	% 0
<b>TYT Matematik</b>		<b>40</b>	<b>1</b>	<b>1</b>	<b>38</b>	<b>0,75</b>	<b>% 2</b>
Cevap Anahtarı	A	CDADACDDBEADEEBBCBEECCBECCBCACBEBDBEBC					
Cevaplarınız		b B					

	S	D	Y	B%
<b>Matematik-1</b>	0	0	0	0
Rasyonel Sayılar	1	0	0	0
Ondalık Sayılar	1	0	0	0
Üslü İfadeler	1	0	0	0
Kökü İfadeler	1	0	0	0
Dört İşlem Yeteneği	1	0	0	0
Aralık Kavramı ve Basit Eşitsizlikler	1	0	1	0
Tek ve Çift Sayılar	1	0	0	0
Rutin Olmayan Problemler	2	0	0	0
Sayı Problemleri	6	1	0	17
Fonksiyonlarda İşlemler	1	0	0	0
Önemler ve Bileşik Önemler	1	0	0	0
Küme Kavramı ve Kümelerde İşlemler	1	0	0	0
SAYILAR	1	0	0	0
Bölünebilirlik Kuralları	1	0	0	0
Sayı Basamakları	1	0	0	0
Merkezî Eğitim ve Yayılım Ölçüleri	1	0	0	0
Yüze, Kar-Zarar Problemleri	1	0	0	0
Hareket Problemleri	1	0	0	0
Kesir Problemleri	1	0	0	0
Grafik Problemleri	1	0	0	0

		Soru	Doğru	Yanlış	Boş	Net	Başarı
Fizik		7	0	2	5	-0,50	% 0
Kimya		7	1	0	6	1,00	% 14
Biyoloji		6	1	1	4	0,75	% 13
<b>TYT Fen</b>		<b>20</b>	<b>2</b>	<b>3</b>	<b>15</b>	<b>1,25</b>	<b>% 6</b>
Cevap Anahtarı	A	EBAADDDCDBEABEBCDCEBA					
Cevaplarınız		e eC C e					

	S	D	Y	B%
<b>Fizik</b>	0	0	0	0
Basınç ve basınç kuvveti kavramlarının katı, durgun sıvı ve gazlarda bağlı olduğu değişkenleri açıklar.	1	0	0	0
Katı maddedeki enerji iletim hızını etkileyen değişkenleri analiz eder.	1	0	1	0
Küresel aynalarda görüntü oluşumunu ve özelliklerini açıklar.	1	0	0	0
Üreteçlerin seri ve paralel bağlanma gerekliliklerini açıklar.	1	0	0	0
Öteleme kinetik enerjisi, yer çekimi potansiyel enerjisi ve esneklik potansiyel enerjisinin bağlı olduğu değişkenleri ana	1	0	0	0
Akım ve Manyetik Alan	1	0	0	0
Ortam derinliği ile su dalgalarının yayılma hızını ilişkilendirir.	1	0	1	0
<b>Kimya</b>	0	0	0	0
Kimyanın Sembolik Dili	1	1	0	100
Elementlerin Sınıflandırılması	1	0	0	0
Zayıf Etkileşimler / Van der Waals Kuvvetleri	1	0	0	0
Sıvılar	1	0	0	0
Kimyasal Hesaplamalar / Miktar İçeren Problemler	1	0	0	0
Asitler ve Bazlar	1	0	0	0
Karışımların Sınıflandırılması	1	0	0	0
<b>Biyoloji</b>	0	0	0	0
Küçük Moleküllerin Taşınması	1	0	0	0
Enzimler	1	0	0	0
Canlıların Sınıflandırılması (Genel Özellikler)	1	1	0	100
Mayoz	1	0	0	0
Cinsiyete Bağlı Kalıtım	1	0	1	0
Ekosistemde Madde ve Enerji Akışı	1	0	0	0

# KURUM SORU ANALİZİ

KEP AKADEMİ MANİSA / YUNUSEMRE	BİLGİ SARMAL TG TYT 3	KATILIM			
		Okul	İlçe	İl	Genel
		49	531	3169	222708

## TYT Türkçe

Soru	Kazanım	D.C.	A	B	C	D	E	Boş	Hatalı (*)	
A-1 B-8	Metne Sözcük Yerleştirme	C		1 %2,04	27 %55,10	13 %26,53	7 %14,29	1 %2,04		
A-2 B-7	Sözcükte Anlam	B		42 %85,71		1 %2,04	6 %12,24			
A-3 B-1	Sözcükte Anlam	C		1 %2,04	47 %95,92	1 %2,04				
A-4 B-3	CÜMLENİN ANLAMI VE YORUMU	D			1 %2,04	48 %97,96				
A-5 B-2	Sözcükte Anlam	B	1 %2,04	31 %63,27	1 %2,04	3 %6,12	6 %12,24	7 %14,29		
A-6 B-4	İki Cümleyi Birleştirme	C	16 %32,65	1 %2,04	32 %65,31					
A-7 B-5	İki Cümleyi Karşılaştırma	B	15 %30,61	24 %48,98	6 %12,24		2 %4,08	2 %4,08		
A-8 B-6	Parçadaki Cümlelerin İçerik ve Özellikleri	A	28 %57,14	10 %20,41	4 %8,16	1 %2,04	4 %8,16	2 %4,08		
A-9 B-39	Ses Bilgisi - Karma	D	1 %2,04	3 %6,12	3 %6,12	22 %44,90	1 %2,04	19 %38,78		
A-10 B-40	Çekim Ekleri ve Türleri	E	4 %8,16	4 %8,16	5 %10,20	2 %4,08	24 %48,98	10 %20,41		
A-11 B-9	Fiilimsiler - Karma	D	7 %14,29	9 %18,37	1 %2,04	12 %24,49	2 %4,08	18 %36,73		

# KURUM SORU ANALİZİ

KEP AKADEMİ MANİSA / YUNUSEMRE		BİLGİ SARMAL TG TYT 3								KATILIM			
										Okul	İlçe	İl	Genel
										49	531	3169	222708
Soru	Kazanım	D.C.	A	B	C	D	E	Boş	Hatalı (*)		Doğru (%63,27) Yanlış (%4,08) Boş (%32,65)		
A-12 B-10	Noktalama İşaretleri - Karma	E	1 %2,04		1 %2,04		31 %63,27	16 %32,65					
Soru	Kazanım	D.C.	A	B	C	D	E	Boş	Hatalı (*)		Doğru (%81,63) Yanlış (%18,37) Boş (%0,00)		
A-13 B-11	Noktalama İşaretleri - Karma	C	3 %6,12	2 %4,08	40 %81,63	4 %8,16							
Soru	Kazanım	D.C.	A	B	C	D	E	Boş	Hatalı (*)		Doğru (%71,43) Yanlış (%26,53) Boş (%2,04)		
A-14 B-12	Noktalama İşaretleri - Karma	B		35 %71,43	3 %6,12	1 %2,04	9 %18,37	1 %2,04					
Soru	Kazanım	D.C.	A	B	C	D	E	Boş	Hatalı (*)		Doğru (%61,22) Yanlış (%18,37) Boş (%20,41)		
A-15 B-13	Bitişik ve Ayrı Yazılan Kelimeler	E	1 %2,04	1 %2,04	2 %4,08	5 %10,20	30 %61,22	10 %20,41					
Soru	Kazanım	D.C.	A	B	C	D	E	Boş	Hatalı (*)		Doğru (%32,65) Yanlış (%61,22) Boş (%6,12)		
A-16 B-14	Yazım Kuralları - Karma	A	16 %32,65	3 %6,12	2 %4,08	4 %8,16	21 %42,86	3 %6,12					
Soru	Kazanım	D.C.	A	B	C	D	E	Boş	Hatalı (*)		Doğru (%44,90) Yanlış (%36,73) Boş (%18,37)		
A-17 B-15	ANLATIM TEKNİKLERİ VE DÜŞÜNCEYİ GELİŞTİRME YOLLARI	D	13 %26,53		3 %6,12	22 %44,90	2 %4,08	9 %18,37					
Soru	Kazanım	D.C.	A	B	C	D	E	Boş	Hatalı (*)		Doğru (%85,71) Yanlış (%14,29) Boş (%0,00)		
A-18 B-16	Paragrafa Cümle Yerleştirme	D			3 %6,12	42 %85,71	4 %8,16						
Soru	Kazanım	D.C.	A	B	C	D	E	Boş	Hatalı (*)		Doğru (%65,31) Yanlış (%24,49) Boş (%10,20)		
A-19 B-17	Paragrafta Anlatım Akışını Bozan Cümle	C		4 %8,16	32 %65,31	6 %12,24	2 %4,08	5 %10,20					
Soru	Kazanım	D.C.	A	B	C	D	E	Boş	Hatalı (*)		Doğru (%63,27) Yanlış (%26,53) Boş (%10,20)		
A-20 B-18	Paragrafı İkiye Ayırma	C	3 %6,12	3 %6,12	31 %63,27	6 %12,24	1 %2,04	5 %10,20					
Soru	Kazanım	D.C.	A	B	C	D	E	Boş	Hatalı (*)		Doğru (%89,80) Yanlış (%10,20) Boş (%0,00)		
A-21 B-19	[1] Paragrafa Özgü Soru Kökü [2] Diyalogta Boş Bırakılan Yerleri Tamamlama	E	3 %6,12		1 %2,04	1 %2,04	44 %89,80						
Soru	Kazanım	D.C.	A	B	C	D	E	Boş	Hatalı (*)		Doğru (%65,31) Yanlış (%32,65) Boş (%2,04)		
A-22 B-20	Paragrafın Yorumlanması	D	11 %22,45	1 %2,04	2 %4,08	32 %65,31	2 %4,08	1 %2,04					
Soru	Kazanım	D.C.	A	B	C	D	E	Boş	Hatalı (*)		Doğru (%73,47) Yanlış (%16,33) Boş (%10,20)		
A-23 B-21	Paragrafın Yorumlanması	C		1 %2,04	36 %73,47		7 %14,29	5 %10,20					

# KURUM SORU ANALİZİ

KEP AKADEMİ MANİSA / YUNUSEMRE		BİLGİ SARMAL TG TYT 3								KATILIM			
										Okul	İlçe	İl	Genel
										49	531	3169	222708
Soru	Kazanım	D.C.	A	B	C	D	E	Boş	Hatalı (*)		Doğru (%53,06) Yanlış (%36,73) Boş (%10,20)		
A-24 B-22	Paragrafın Yorumlanması	C	4 %8,16		26 %53,06	9 %18,37	5 %10,20	5 %10,20					
Soru	Kazanım	D.C.	A	B	C	D	E	Boş	Hatalı (*)		Doğru (%81,63) Yanlış (%14,29) Boş (%4,08)		
A-25 B-23	Paragrafta Yardımcı Düşünceler	D	4 %8,16	2 %4,08	1 %2,04	40 %81,63		2 %4,08					
Soru	Kazanım	D.C.	A	B	C	D	E	Boş	Hatalı (*)		Doğru (%57,14) Yanlış (%38,78) Boş (%4,08)		
A-26 B-24	Paragrafın Yorumlanması	C	4 %8,16	3 %6,12	28 %57,14	12 %24,49		2 %4,08					
Soru	Kazanım	D.C.	A	B	C	D	E	Boş	Hatalı (*)		Doğru (%55,10) Yanlış (%40,82) Boş (%4,08)		
A-27 B-25	[1] Paragrafa Özgü Soru Kökü [2] Paragrafta Yardımcı Düşünceler	D		13 %26,53		27 %55,10	7 %14,29	2 %4,08					
Soru	Kazanım	D.C.	A	B	C	D	E	Boş	Hatalı (*)		Doğru (%30,61) Yanlış (%20,41) Boş (%48,98)		
A-28 B-26	[1] Paragrafa Özgü Soru Kökü [2] Paragrafın Karşılık Olduğu Soruyu Belirleme	C	6 %12,24	2 %4,08	15 %30,61	1 %2,04	1 %2,04	24 %48,98					
Soru	Kazanım	D.C.	A	B	C	D	E	Boş	Hatalı (*)		Doğru (%36,73) Yanlış (%57,14) Boş (%6,12)		
A-29 B-27	Söz Öbeklerinde Anlam	D	2 %4,08	14 %28,57	3 %6,12	18 %36,73	9 %18,37	3 %6,12					
Soru	Kazanım	D.C.	A	B	C	D	E	Boş	Hatalı (*)		Doğru (%24,49) Yanlış (%48,98) Boş (%26,53)		
A-30 B-28	[1] Paragrafa Özgü Soru Kökü [2] Paragrafta Ana Düşünce (Ana Fikir)	A	12 %24,49	3 %6,12	8 %16,33	6 %12,24	7 %14,29	13 %26,53					
Soru	Kazanım	D.C.	A	B	C	D	E	Boş	Hatalı (*)		Doğru (%85,71) Yanlış (%8,16) Boş (%6,12)		
A-31 B-29	Paragrafta Ana Düşünce (Ana Fikir)	D	1 %2,04	2 %4,08		42 %85,71	1 %2,04	3 %6,12					
Soru	Kazanım	D.C.	A	B	C	D	E	Boş	Hatalı (*)		Doğru (%46,94) Yanlış (%44,90) Boş (%8,16)		
A-32 B-30	Paragrafın Yorumlanması	E	2 %4,08	13 %26,53	4 %8,16	3 %6,12	23 %46,94	4 %8,16					
Soru	Kazanım	D.C.	A	B	C	D	E	Boş	Hatalı (*)		Doğru (%30,61) Yanlış (%48,98) Boş (%20,41)		
A-33 B-31	[1] Paragrafa Özgü Soru Kökü [2] Diyalogun Yorumlanması	D	3 %6,12	10 %20,41	3 %6,12	15 %30,61	8 %16,33	10 %20,41					
Soru	Kazanım	D.C.	A	B	C	D	E	Boş	Hatalı (*)		Doğru (%81,63) Yanlış (%10,20) Boş (%8,16)		
A-34 B-32	Paragrafın Konusu	B	1 %2,04	40 %81,63	3 %6,12		1 %2,04	4 %8,16					
Soru	Kazanım	D.C.	A	B	C	D	E	Boş	Hatalı (*)		Doğru (%69,39) Yanlış (%20,41) Boş (%10,20)		
A-35 B-33	[1] Bir Paragrafa Bağlı Çoklu Sorular [2] Paragrafta Yardımcı Düşünceler	A	34 %69,39	6 %12,24		1 %2,04	3 %6,12	5 %10,20					

# KURUM SORU ANALİZİ

KEP AKADEMİ MANİSA / YUNUSEMRE		BİLGİ SARMAL TG TYT 3								KATILIM			
										Okul	İlçe	İl	Genel
			49	531	3169				222708				
Soru	Kazanım	D.C.	A	B	C	D	E	Boş	Hatalı (*)	Doğru (%79,59) Yanlış (%6,12) Boş (%14,29)			
A-36 B-34	[1] Bir Paragrafa Bağlı Çoklu Sorular [2] Paragrafın Yorumlanması	D		1 %2,04	1 %2,04	<b>39</b> <b>%79,59</b>	1 %2,04	7 %14,29					
A-37 B-35	[1] Bir Paragrafa Bağlı Çoklu Sorular [2] Paragrafın Karşılık Olduğu Soruyu Belirleme	C	3 %6,12	1 %2,04	<b>32</b> <b>%65,31</b>	2 %4,08	1 %2,04	10 %20,41					
A-38 B-36	[1] Bir Paragrafa Bağlı Çoklu Sorular [2] Paragrafta Yardımcı Düşünceler	A	<b>31</b> <b>%63,27</b>	4 %8,16	1 %2,04	1 %2,04	6 %12,24	6 %12,24					
A-39 B-37	[1] Bir Paragrafa Bağlı Çoklu Sorular [2] Paragrafın Yorumlanması	B	7 %14,29	<b>15</b> <b>%30,61</b>	3 %6,12	3 %6,12	1 %2,04	20 %40,82					
A-40 B-38	[1] Bir Paragrafa Bağlı Çoklu Sorular [2] Paragrafın Yorumlanması	D	2 %4,08	1 %2,04	3 %6,12	<b>24</b> <b>%48,98</b>		19 %38,78					
TYT Sosyal													
Soru	Kazanım	D.C.	A	B	C	D	E	Boş	Hatalı (*)	Doğru (%45,83) Yanlış (%45,83) Boş (%8,33)			
A-1 B-4	Kavimler Göçü'nün sebep ve sonuçlarını siyasi ve sosyal açılardan analiz eder.	D	18 %37,50	2 %4,17		<b>22</b> <b>%45,83</b>	2 %4,17	4 %8,33					
A-2 B-5	İstanbul'un fetih sürecini sebepleri ve stratejik sonuçları açısından analiz eder.	C	6 %12,50	4 %8,33	<b>20</b> <b>%41,67</b>	1 %2,08	9 %18,75	8 %16,67					
A-3 B-1	Osmanlı Devleti'nde modern ordu teşkilatı ve yurttaş askerliğine yönelik düzenlemelerin siyasi ve sosyal boyutlarını analiz eder.	A	<b>21</b> <b>%43,75</b>	3 %6,25		9 %18,75	9 %18,75	6 %12,50					
A-4 B-2	I. Dünya Savaşı sürecinde Osmanlı Devleti'nin durumunu siyasi, askeri ve sosyal açılardan analiz eder.	B	16 %33,33	<b>10</b> <b>%20,83</b>	4 %8,33	2 %4,17	5 %10,42	11 %22,92					
A-5 B-3	[1] Çağdaşlaşan Türkiye'nin temeli olan Atatürk ilkelerini kavrar. [2] Siyasi alanda meydana gelen gelişmeleri kavrar.	E	1 %2,08	5 %10,42	2 %4,17	2 %4,17	<b>33</b> <b>%68,75</b>	5 %10,42					
A-6 B-9	Dünya'nın Yıllık Hareketi ve Sonuçları	C	1 %2,08	1 %2,08	<b>6</b> <b>%12,50</b>	22 %45,83	5 %10,42	13 %27,08					



# KURUM SORU ANALİZİ

KEP AKADEMİ MANİSA / YUNUSEMRE		BİLGİ SARMAL TG TYT 3								KATILIM			
										Okul	İlçe	İl	Genel
										49	531	3169	222708
Soru	Kazanım	D.C.	A	B	C	D	E	Boş	Hatalı (*)				
A-7 B-10	Yeryüzündeki İklim Tipleri	E	8 %16,67	3 %6,25	6 %12,50	6 %12,50	8 %16,67	17 %35,42				Doğru (%16,67) Yanlış (%47,92) Boş (%35,42)	
A-8 B-6	Dünyada Nüfusun Dağılışı	A	19 %39,58	4 %8,33	12 %25,00	2 %4,17	2 %4,17	9 %18,75				Doğru (%39,58) Yanlış (%41,67) Boş (%18,75)	
A-9 B-7	Bölge ve Bölge Türleri	D	1 %2,08		1 %2,08	32 %66,67	2 %4,17	12 %25,00				Doğru (%66,67) Yanlış (%8,33) Boş (%25,00)	
A-10 B-8	Afetlerin Genel Özellikleri	C		8 %16,67	36 %75,00		3 %6,25	1 %2,08				Doğru (%75,00) Yanlış (%22,92) Boş (%2,08)	
A-11 B-15	Felsefi Düşünce	D	7 %14,58	4 %8,33	2 %4,17	28 %58,33		7 %14,58				Doğru (%58,33) Yanlış (%27,08) Boş (%14,58)	
A-12 B-14	Ahlak Felsefesi	E	10 %20,83			1 %2,08	34 %70,83	3 %6,25				Doğru (%70,83) Yanlış (%22,92) Boş (%6,25)	
A-13 B-11	MS 2. Yüzyıl - MS 15. Yüzyıl Filozoflarının Felsefi Görüşleri	C			44 %91,67			4 %8,33				Doğru (%91,67) Yanlış (%0,00) Boş (%8,33)	
A-14 B-12	Sanat Felsefesi	A	6 %12,50		14 %29,17	7 %14,58	12 %25,00	9 %18,75				Doğru (%12,50) Yanlış (%68,75) Boş (%18,75)	
A-15 B-13	MÖ 6. Yüzyıl - MS 2. Yüzyıl Filozoflarının Felsefi Görüşleri	A	42 %87,50	1 %2,08	1 %2,08	1 %2,08		3 %6,25				Doğru (%87,50) Yanlış (%6,25) Boş (%6,25)	
A-16 B-20	Ahlaki Tutum ve Davranışlar	A	33 %68,75	4 %8,33	2 %4,17	4 %8,33		5 %10,42				Doğru (%68,75) Yanlış (%20,83) Boş (%10,42)	
A-17 B-19	İslam ve İbadet	A	42 %87,50	1 %2,08				2 %4,17	3 %6,25			Doğru (%87,50) Yanlış (%6,25) Boş (%6,25)	
A-18 B-16	Allah İnsan İlişkisi	D	3 %6,25	1 %2,08	1 %2,08	37 %77,08		6 %12,50				Doğru (%77,08) Yanlış (%10,42) Boş (%12,50)	





# KURUM SORU ANALİZİ

KEP AKADEMİ MANİSA / YUNUSEMRE		BİLGİ SARMAL TG TYT 3								KATILIM			
		Okul	İlçe	İl	Genel								
		49	531	3169	222708								
Soru	Kazanım	D.C.	A	B	C	D	E	Boş	Hatalı (*)				
A-19 B-17	Din ve İslam	E	2 %4,17	1 %2,08	1 %2,08	3 %6,25	<b>38</b> <b>%79,17</b>	3 %6,25			Doğru (%79,17) Yanlış (%14,58) Boş (%6,25)		
A-20 B-18	İslam Düşüncesinde İtikadi, Siyasi ve Fıkhi Yorumlar	C	2 %4,17		<b>36</b> <b>%75,00</b>	7 %14,58		3 %6,25			Doğru (%75,00) Yanlış (%18,75) Boş (%6,25)		
A-21 B-25	Bilim Felsefesi	C						48 %100,00			Doğru (%0,00) Yanlış (%0,00) Boş (%100,00)		
A-22 B-24	Felsefenin İnsan ve Toplum Hayatındaki Rolü	C						48 %100,00			Doğru (%0,00) Yanlış (%0,00) Boş (%100,00)		
A-23 B-21	Sanat Felsefesi	B						48 %100,00			Doğru (%0,00) Yanlış (%0,00) Boş (%100,00)		
A-24 B-22	Varlık Felsefesi	A						48 %100,00			Doğru (%0,00) Yanlış (%0,00) Boş (%100,00)		
A-25 B-23	20. Yüzyıl Felsefesinin Ayırıcı Nitelikleri	D						48 %100,00			Doğru (%0,00) Yanlış (%0,00) Boş (%100,00)		
TYT Matematik													
A-1 B-8	Rasyonel Sayılar	C		2 %4,55	<b>18</b> <b>%40,91</b>	2 %4,55	6 %13,64	16 %36,36			Doğru (%40,91) Yanlış (%22,73) Boş (%36,36)		
A-2 B-7	Ondalık Sayılar	D	6 %13,64		2 %4,55	<b>16</b> <b>%36,36</b>	1 %2,27	19 %43,18			Doğru (%36,36) Yanlış (%20,45) Boş (%43,18)		
A-3 B-1	Üslü ifadeler	A	<b>1</b> <b>%2,27</b>		2 %4,55	1 %2,27	2 %4,55	38 %86,36			Doğru (%2,27) Yanlış (%11,36) Boş (%86,36)		
A-4 B-2	Köklü ifadeler	D	2 %4,55			<b>7</b> <b>%15,91</b>	1 %2,27	34 %77,27			Doğru (%15,91) Yanlış (%6,82) Boş (%77,27)		

# KURUM SORU ANALİZİ

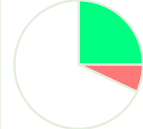
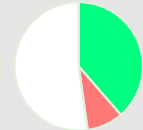
KEP AKADEMİ MANİSA / YUNUSEMRE		BİLGİ SARMAL TG TYT 3								KATILIM			
										Okul	İlçe	İl	Genel
										49	531	3169	222708
Soru	Kazanım	D.C.	A	B	C	D	E	Boş	Hatalı (*)				
A-5 B-3	Dört İşlem Yeteneği	A	19 %43,18	3 %6,82	1 %2,27	1 %2,27		20 %45,45			Doğru (%43,18) Yanlış (%11,36) Boş (%45,45)		
Soru	Kazanım	D.C.	A	B	C	D	E	Boş	Hatalı (*)				
A-6 B-4	Aralık Kavramı ve Basit Eşitsizlikler	C	3 %6,82	13 %29,55	8 %18,18	1 %2,27	3 %6,82	16 %36,36			Doğru (%18,18) Yanlış (%45,45) Boş (%36,36)		
Soru	Kazanım	D.C.	A	B	C	D	E	Boş	Hatalı (*)				
A-7 B-5	Tek ve Çift Sayılar	D	1 %2,27	2 %4,55	3 %6,82	16 %36,36		22 %50,00			Doğru (%36,36) Yanlış (%13,64) Boş (%50,00)		
Soru	Kazanım	D.C.	A	B	C	D	E	Boş	Hatalı (*)				
A-8 B-6	Rutin Olmayan Problemler	D	1 %2,27	1 %2,27	1 %2,27	18 %40,91		23 %52,27			Doğru (%40,91) Yanlış (%6,82) Boş (%52,27)		
Soru	Kazanım	D.C.	A	B	C	D	E	Boş	Hatalı (*)				
A-9 B-29	Sayı Problemleri	B		9 %20,45	1 %2,27	1 %2,27		33 %75,00			Doğru (%20,45) Yanlış (%4,55) Boş (%75,00)		
Soru	Kazanım	D.C.	A	B	C	D	E	Boş	Hatalı (*)				
A-10 B-30	Fonksiyonlarda İşlemler	E	2 %4,55					42 %95,45			Doğru (%0,00) Yanlış (%4,55) Boş (%95,45)		
Soru	Kazanım	D.C.	A	B	C	D	E	Boş	Hatalı (*)				
A-11 B-9	Önermeler ve Bileşik Önermeler	A						44 %100,00			Doğru (%0,00) Yanlış (%0,00) Boş (%100,00)		
Soru	Kazanım	D.C.	A	B	C	D	E	Boş	Hatalı (*)				
A-12 B-10	Küme Kavramı ve Kümelerde İşlemler	D		2 %4,55		1 %2,27		41 %93,18			Doğru (%2,27) Yanlış (%4,55) Boş (%93,18)		
Soru	Kazanım	D.C.	A	B	C	D	E	Boş	Hatalı (*)				
A-13 B-11	SAYILAR	E	6 %13,64	2 %4,55	2 %4,55	1 %2,27	4 %9,09	29 %65,91			Doğru (%9,09) Yanlış (%25,00) Boş (%65,91)		
Soru	Kazanım	D.C.	A	B	C	D	E	Boş	Hatalı (*)				
A-14 B-12	Bölünebilme Kuralları	E	3 %6,82	2 %4,55		4 %9,09	1 %2,27	34 %77,27			Doğru (%2,27) Yanlış (%20,45) Boş (%77,27)		
Soru	Kazanım	D.C.	A	B	C	D	E	Boş	Hatalı (*)				
A-15 B-13	Sayı Basamakları	B		9 %20,45		1 %2,27		34 %77,27			Doğru (%20,45) Yanlış (%2,27) Boş (%77,27)		
Soru	Kazanım	D.C.	A	B	C	D	E	Boş	Hatalı (*)				
A-16 B-14	Merkezi Eğilim ve Yayılım Ölçüleri	C	1 %2,27	2 %4,55	3 %6,82	2 %4,55	3 %6,82	33 %75,00			Doğru (%6,82) Yanlış (%18,18) Boş (%75,00)		

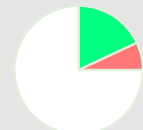
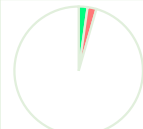
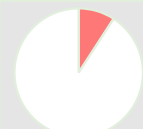

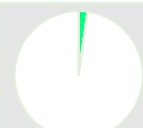
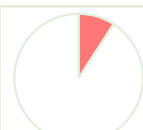
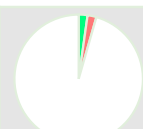
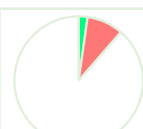
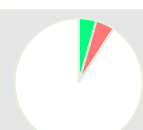
# KURUM SORU ANALİZİ

KEP AKADEMİ MANİSA / YUNUSEMRE		BİLGİ SARMAL TG TYT 3								KATILIM			
										Okul	İlçe	İl	Genel
										49	531	3169	222708
Soru	Kazanım	D.C.	A	B	C	D	E	Boş	Hatalı (*)	 <ul style="list-style-type: none"> <li><span style="color: green;">■</span> Doğru (%25,00)</li> <li><span style="color: red;">■</span> Yanlış (%6,82)</li> <li><span style="color: white;">■</span> Boş (%68,18)</li> </ul>			
A-17 B-15	Sayı Problemleri	B	1 %2,27	<b>11</b> <b>%25,00</b>	1 %2,27		1 %2,27	30 %68,18					
Soru	Kazanım	D.C.	A	B	C	D	E	Boş	Hatalı (*)	 <ul style="list-style-type: none"> <li><span style="color: green;">■</span> Doğru (%38,64)</li> <li><span style="color: red;">■</span> Yanlış (%9,09)</li> <li><span style="color: white;">■</span> Boş (%52,27)</li> </ul>			
A-18 B-16	Sayı Problemleri	C	1 %2,27		<b>17</b> <b>%38,64</b>	2 %4,55	1 %2,27	23 %52,27					
Soru	Kazanım	D.C.	A	B	C	D	E	Boş	Hatalı (*)	 <ul style="list-style-type: none"> <li><span style="color: green;">■</span> Doğru (%4,55)</li> <li><span style="color: red;">■</span> Yanlış (%6,82)</li> <li><span style="color: white;">■</span> Boş (%88,64)</li> </ul>			
A-19 B-17	Sayı Problemleri	B		<b>2</b> <b>%4,55</b>	2 %4,55	1 %2,27		39 %88,64					
Soru	Kazanım	D.C.	A	B	C	D	E	Boş	Hatalı (*)	 <ul style="list-style-type: none"> <li><span style="color: green;">■</span> Doğru (%18,18)</li> <li><span style="color: red;">■</span> Yanlış (%6,82)</li> <li><span style="color: white;">■</span> Boş (%75,00)</li> </ul>			
A-20 B-18	Sayı Problemleri	E			2 %4,55	1 %2,27	<b>8</b> <b>%18,18</b>	33 %75,00					
Soru	Kazanım	D.C.	A	B	C	D	E	Boş	Hatalı (*)	 <ul style="list-style-type: none"> <li><span style="color: green;">■</span> Doğru (%2,27)</li> <li><span style="color: red;">■</span> Yanlış (%2,27)</li> <li><span style="color: white;">■</span> Boş (%95,45)</li> </ul>			
A-21 B-19	Yüzde, Kar-Zarar Problemleri	E		1 %2,27			<b>1</b> <b>%2,27</b>	42 %95,45					
Soru	Kazanım	D.C.	A	B	C	D	E	Boş	Hatalı (*)	 <ul style="list-style-type: none"> <li><span style="color: green;">■</span> Doğru (%0,00)</li> <li><span style="color: red;">■</span> Yanlış (%9,09)</li> <li><span style="color: white;">■</span> Boş (%90,91)</li> </ul>			
A-22 B-20	Hareket Problemleri	C	1 %2,27					3 %6,82	40 %90,91				
Soru	Kazanım	D.C.	A	B	C	D	E	Boş	Hatalı (*)	 <ul style="list-style-type: none"> <li><span style="color: green;">■</span> Doğru (%0,00)</li> <li><span style="color: red;">■</span> Yanlış (%0,00)</li> <li><span style="color: white;">■</span> Boş (%100,00)</li> </ul>			
A-23 B-21	Kesir Problemleri	C						44 %100,00	0				
Soru	Kazanım	D.C.	A	B	C	D	E	Boş	Hatalı (*)	 <ul style="list-style-type: none"> <li><span style="color: green;">■</span> Doğru (%2,27)</li> <li><span style="color: red;">■</span> Yanlış (%0,00)</li> <li><span style="color: white;">■</span> Boş (%97,73)</li> </ul>			
A-24 B-22	Rutin Olmayan Problemler	B		<b>1</b> <b>%2,27</b>				43 %97,73					
Soru	Kazanım	D.C.	A	B	C	D	E	Boş	Hatalı (*)	 <ul style="list-style-type: none"> <li><span style="color: green;">■</span> Doğru (%0,00)</li> <li><span style="color: red;">■</span> Yanlış (%9,09)</li> <li><span style="color: white;">■</span> Boş (%90,91)</li> </ul>			
A-25 B-23	Grafik Problemleri	E	1 %2,27		3 %6,82			40 %90,91					
Soru	Kazanım	D.C.	A	B	C	D	E	Boş	Hatalı (*)	 <ul style="list-style-type: none"> <li><span style="color: green;">■</span> Doğru (%2,27)</li> <li><span style="color: red;">■</span> Yanlış (%2,27)</li> <li><span style="color: white;">■</span> Boş (%95,45)</li> </ul>			
A-26 B-24	Yaş Problemleri	C	1 %2,27		<b>1</b> <b>%2,27</b>			42 %95,45					
Soru	Kazanım	D.C.	A	B	C	D	E	Boş	Hatalı (*)	 <ul style="list-style-type: none"> <li><span style="color: green;">■</span> Doğru (%2,27)</li> <li><span style="color: red;">■</span> Yanlış (%9,09)</li> <li><span style="color: white;">■</span> Boş (%88,64)</li> </ul>			
A-27 B-25	Periyodik Durumlar	C	1 %2,27	1 %2,27	<b>1</b> <b>%2,27</b>		2 %4,55	39 %88,64					
Soru	Kazanım	D.C.	A	B	C	D	E	Boş	Hatalı (*)	 <ul style="list-style-type: none"> <li><span style="color: green;">■</span> Doğru (%4,55)</li> <li><span style="color: red;">■</span> Yanlış (%4,55)</li> <li><span style="color: white;">■</span> Boş (%90,91)</li> </ul>			
A-28 B-26	Sayı Problemleri	C		2 %4,55	<b>2</b> <b>%4,55</b>			40 %90,91					

# KURUM SORU ANALİZİ

KEP AKADEMİ MANİSA / YUNUSEMRE		BİLGİ SARMAL TG TYT 3							KATILIM			
									Okul	İlçe	İl	Genel
									49	531	3169	222708
Soru	Kazanım	D.C.	A	B	C	D	E	Boş	Hatalı (*)	<ul style="list-style-type: none"> <li><span style="color: green;">■</span> Doğru (%11,36)</li> <li><span style="color: red;">■</span> Yanlış (%11,36)</li> <li><span style="color: white;">■</span> Boş (%77,27)</li> </ul>		
A-29 B-27	PERMÜTASYON, KOMBİNASYON, BİNOM AÇILIMI	B	3 %6,82	5 %11,36	1 %2,27	1 %2,27		34 %77,27				
Soru	Kazanım	D.C.	A	B	C	D	E	Boş	Hatalı (*)	<ul style="list-style-type: none"> <li><span style="color: green;">■</span> Doğru (%4,55)</li> <li><span style="color: red;">■</span> Yanlış (%6,82)</li> <li><span style="color: white;">■</span> Boş (%88,64)</li> </ul>		
A-30 B-28	OLASILIK	C		2 %4,55	2 %4,55	1 %2,27		39 %88,64				
Soru	Kazanım	D.C.	A	B	C	D	E	Boş	Hatalı (*)	<ul style="list-style-type: none"> <li><span style="color: green;">■</span> Doğru (%0,00)</li> <li><span style="color: red;">■</span> Yanlış (%0,00)</li> <li><span style="color: white;">■</span> Boş (%100,00)</li> </ul>		
A-31 B-40	Geometrik Kavramlar ve Doğruda Açılar	A						44 %100,00				
Soru	Kazanım	D.C.	A	B	C	D	E	Boş	Hatalı (*)	<ul style="list-style-type: none"> <li><span style="color: green;">■</span> Doğru (%0,00)</li> <li><span style="color: red;">■</span> Yanlış (%0,00)</li> <li><span style="color: white;">■</span> Boş (%100,00)</li> </ul>		
A-32 B-39	Üçgende Açılar	C						44 %100,00				
Soru	Kazanım	D.C.	A	B	C	D	E	Boş	Hatalı (*)	<ul style="list-style-type: none"> <li><span style="color: green;">■</span> Doğru (%0,00)</li> <li><span style="color: red;">■</span> Yanlış (%2,27)</li> <li><span style="color: white;">■</span> Boş (%97,73)</li> </ul>		
A-33 B-31	Üçgende Kenar-Açı İlişkileri	B			1 %2,27			43 %97,73				
Soru	Kazanım	D.C.	A	B	C	D	E	Boş	Hatalı (*)	<ul style="list-style-type: none"> <li><span style="color: green;">■</span> Doğru (%0,00)</li> <li><span style="color: red;">■</span> Yanlış (%0,00)</li> <li><span style="color: white;">■</span> Boş (%100,00)</li> </ul>		
A-34 B-32	Üçgenlerin Benzerliği	E						44 %100,00				
Soru	Kazanım	D.C.	A	B	C	D	E	Boş	Hatalı (*)	<ul style="list-style-type: none"> <li><span style="color: green;">■</span> Doğru (%2,27)</li> <li><span style="color: red;">■</span> Yanlış (%0,00)</li> <li><span style="color: white;">■</span> Boş (%97,73)</li> </ul>		
A-35 B-33	Üçgende Alan	B		1 %2,27				43 %97,73				
Soru	Kazanım	D.C.	A	B	C	D	E	Boş	Hatalı (*)	<ul style="list-style-type: none"> <li><span style="color: green;">■</span> Doğru (%0,00)</li> <li><span style="color: red;">■</span> Yanlış (%0,00)</li> <li><span style="color: white;">■</span> Boş (%100,00)</li> </ul>		
A-36 B-34	Kare	D						44 %100,00				
Soru	Kazanım	D.C.	A	B	C	D	E	Boş	Hatalı (*)	<ul style="list-style-type: none"> <li><span style="color: green;">■</span> Doğru (%0,00)</li> <li><span style="color: red;">■</span> Yanlış (%2,27)</li> <li><span style="color: white;">■</span> Boş (%97,73)</li> </ul>		
A-37 B-35	Yamuk	B			1 %2,27			43 %97,73				
Soru	Kazanım	D.C.	A	B	C	D	E	Boş	Hatalı (*)	<ul style="list-style-type: none"> <li><span style="color: green;">■</span> Doğru (%0,00)</li> <li><span style="color: red;">■</span> Yanlış (%0,00)</li> <li><span style="color: white;">■</span> Boş (%100,00)</li> </ul>		
A-38 B-36	Çokgenler	E						44 %100,00				
Soru	Kazanım	D.C.	A	B	C	D	E	Boş	Hatalı (*)	<ul style="list-style-type: none"> <li><span style="color: green;">■</span> Doğru (%2,27)</li> <li><span style="color: red;">■</span> Yanlış (%0,00)</li> <li><span style="color: white;">■</span> Boş (%97,73)</li> </ul>		
A-39 B-37	Prizmalar	B		1 %2,27				43 %97,73				
Soru	Kazanım	D.C.	A	B	C	D	E	Boş	Hatalı (*)	<ul style="list-style-type: none"> <li><span style="color: green;">■</span> Doğru (%0,00)</li> <li><span style="color: red;">■</span> Yanlış (%0,00)</li> <li><span style="color: white;">■</span> Boş (%100,00)</li> </ul>		
A-40 B-38	UZAY GEOMETRİ (KATI CİSİMLER)	C						44 %100,00				

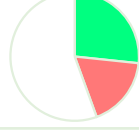
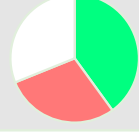
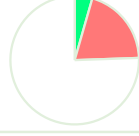
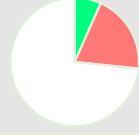
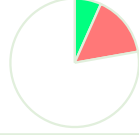
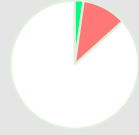
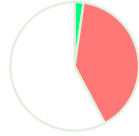
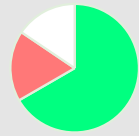
# KURUM SORU ANALİZİ

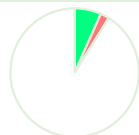
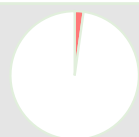
KEP AKADEMİ MANİSA / YUNUSEMRE		BİLGİ SARMAL TG TYT 3							KATILIM			
									Okul	İlçe	İl	Genel
									49	531	3169	222708
Soru	Kazanım	D.C.	A	B	C	D	E	Boş	Hatalı (*)			
A-1 B-7	Basınç ve basınç kuvveti kavramlarının katı, durgun sıvı ve gazlarda bağlı olduğu değişkenleri açıklar.	E	1 %2,22	4 %8,89	3 %6,67		12 %26,67	25 %55,56		 <ul style="list-style-type: none"> <li>Doğru (%26,67)</li> <li>Yanlış (%17,78)</li> <li>Boş (%55,56)</li> </ul>		
Soru	Kazanım	D.C.	A	B	C	D	E	Boş	Hatalı (*)			
A-2 B-6	Katı maddedeki enerji iletim hızını etkileyen değişkenleri analiz eder.	B	1 %2,22	18 %40,00	1 %2,22		11 %24,44	14 %31,11		 <ul style="list-style-type: none"> <li>Doğru (%40,00)</li> <li>Yanlış (%28,89)</li> <li>Boş (%31,11)</li> </ul>		
Soru	Kazanım	D.C.	A	B	C	D	E	Boş	Hatalı (*)			
A-3 B-1	Küresel aynalarda görüntü oluşumunu ve özelliklerini açıklar.	A	2 %4,44	1 %2,22	3 %6,67	2 %4,44	3 %6,67	34 %75,56		 <ul style="list-style-type: none"> <li>Doğru (%4,44)</li> <li>Yanlış (%20,00)</li> <li>Boş (%75,56)</li> </ul>		
Soru	Kazanım	D.C.	A	B	C	D	E	Boş	Hatalı (*)			
A-4 B-2	Üreteçlerin seri ve paralel bağlanma gerekçelerini açıklar.	A	3 %6,67		3 %6,67	4 %8,89	2 %4,44	33 %73,33		 <ul style="list-style-type: none"> <li>Doğru (%6,67)</li> <li>Yanlış (%20,00)</li> <li>Boş (%73,33)</li> </ul>		
Soru	Kazanım	D.C.	A	B	C	D	E	Boş	Hatalı (*)			
A-5 B-3	Öteleme kinetik enerjisi, yer çekimi potansiyel enerjisi ve esneklik potansiyel enerjisinin bağlı olduğu değişkenleri analiz eder.	D	2 %4,44	3 %6,67		3 %6,67	2 %4,44	35 %77,78		 <ul style="list-style-type: none"> <li>Doğru (%6,67)</li> <li>Yanlış (%15,56)</li> <li>Boş (%77,78)</li> </ul>		
Soru	Kazanım	D.C.	A	B	C	D	E	Boş	Hatalı (*)			
A-6 B-4	Akım ve Manyetik Alan	D				1 %2,22	5 %11,11	39 %86,67		 <ul style="list-style-type: none"> <li>Doğru (%2,22)</li> <li>Yanlış (%11,11)</li> <li>Boş (%86,67)</li> </ul>		
Soru	Kazanım	D.C.	A	B	C	D	E	Boş	Hatalı (*)			
A-7 B-5	Ortam derinliği ile su dalgalarının yayılma hızını ilişkilendirir.	D		2 %4,44	2 %4,44	1 %2,22	14 %31,11	26 %57,78		 <ul style="list-style-type: none"> <li>Doğru (%2,22)</li> <li>Yanlış (%40,00)</li> <li>Boş (%57,78)</li> </ul>		
Soru	Kazanım	D.C.	A	B	C	D	E	Boş	Hatalı (*)			
A-8 B-13	Kimyanın Sembolik Dili	C			30 %66,67	5 %11,11	3 %6,67	7 %15,56		 <ul style="list-style-type: none"> <li>Doğru (%66,67)</li> <li>Yanlış (%17,78)</li> <li>Boş (%15,56)</li> </ul>		
Soru	Kazanım	D.C.	A	B	C	D	E	Boş	Hatalı (*)			
A-9 B-14	Elementlerin Sınıflandırılması	D			3 %6,67	1 %2,22		41 %91,11		 <ul style="list-style-type: none"> <li>Doğru (%2,22)</li> <li>Yanlış (%6,67)</li> <li>Boş (%91,11)</li> </ul>		
Soru	Kazanım	D.C.	A	B	C	D	E	Boş	Hatalı (*)			
A-10 B-8	Zayıf Etkileşimler / Van der Waals Kuvvetleri	B	2 %4,44		2 %4,44			41 %91,11		 <ul style="list-style-type: none"> <li>Doğru (%0,00)</li> <li>Yanlış (%8,89)</li> <li>Boş (%91,11)</li> </ul>		
Soru	Kazanım	D.C.	A	B	C	D	E	Boş	Hatalı (*)			
A-11 B-9	Sıvılar	E		1 %2,22			3 %6,67	41 %91,11		 <ul style="list-style-type: none"> <li>Doğru (%6,67)</li> <li>Yanlış (%2,22)</li> <li>Boş (%91,11)</li> </ul>		
Soru	Kazanım	D.C.	A	B	C	D	E	Boş	Hatalı (*)			
A-12 B-10	Kimyasal Hesaplamalar / Miktar İçeren Problemler	A		1 %2,22				44 %97,78		 <ul style="list-style-type: none"> <li>Doğru (%0,00)</li> <li>Yanlış (%2,22)</li> <li>Boş (%97,78)</li> </ul>		



# KURUM SORU ANALİZİ

KEP AKADEMİ MANİSA / YUNUSEMRE		BİLGİ SARMAL TG TYT 3								KATILIM			
		Okul	İlçe	İl	Genel								
		49	531	3169	222708								
Soru	Kazanım	D.C.	A	B	C	D	E	Boş	Hatalı (*)				
A-13 B-11	Asitler ve Bazlar	B	2 %4,44	10 %22,22				33 %73,33			Doğru (%22,22) Yanlış (%4,44) Boş (%73,33)		
A-14 B-12	Karışımların Sınıflandırılması	E				1 %2,22		44 %97,78			Doğru (%0,00) Yanlış (%2,22) Boş (%97,78)		
A-15 B-20	Küçük Moleküllerin Taşınması	C	2 %4,44	2 %4,44	2 %4,44	4 %8,89		35 %77,78			Doğru (%4,44) Yanlış (%17,78) Boş (%77,78)		
A-16 B-19	Enzimler	D	4 %8,89		1 %2,22	4 %8,89		36 %80,00			Doğru (%8,89) Yanlış (%11,11) Boş (%80,00)		
A-17 B-15	Canlıların Sınıflandırılması (Genel Özellikler)	C	2 %4,44	5 %11,11	8 %17,78		4 %8,89	26 %57,78			Doğru (%17,78) Yanlış (%24,44) Boş (%57,78)		
A-18 B-16	Mayoz	E			1 %2,22	1 %2,22	1 %2,22	42 %93,33			Doğru (%2,22) Yanlış (%4,44) Boş (%93,33)		
A-19 B-17	Cinsiyete Bağlı Kalıtım	B	4 %8,89	13 %28,89		3 %6,67	1 %2,22	24 %53,33			Doğru (%28,89) Yanlış (%17,78) Boş (%53,33)		
A-20 B-18	Ekosistemde Madde ve Enerji Akışı	A	27 %60,00		3 %6,67		4 %8,89	11 %24,44			Doğru (%60,00) Yanlış (%15,56) Boş (%24,44)		