

OKUL TYT NET LİSTESİ (TYT sıralı)

KATILIMLAR																																							
İL		İLÇE		OKUL							SINAV ADI							OKUL	İLÇE	İL	GENEL																		
MANİSA		YUNUSEMRE		KEP AKADEMİ 12.EŞİT AĞIRLIK							BİLGİ SARMAL TG TYT 3							71	531	3169	222708																		
Sıra	Ö.No	İsim	Sınıf	TYT Türkçe			TYT Sosyal						TYT Matematik			TYT Fen						Toplam			TYT														
				Türkçe			Tarih-1		Coğrafya-1		Felsefe Din		Kül. ve Ahl.		Felsefe (Seçmeli)			Matematik-1			Fizik			Kimya			Biyoloji			Puan Genel									
				D	Y	N	D	Y	N	D	Y	N	D	Y	N	D	Y	N	D	Y	N	D	Y	N	D	Y	N	D	Y	N	D	Y	N						
Genel Ortalama				21,7810,97	19,04	2,01	1,76	1,57	2,12	1,34	1,79	2,48	1,29	2,15	3,76	0,59	3,61	0,01	0,00	0,01	7,66	3,22	6,86	1,44	0,41	1,34	1,47	1,65	1,05	1,83	0,95	1,59	1,71	1,10	1,44	46,2723,28	40,45	256,300	
Okul Ortalaması				22,2411,39	19,39	1,79	2,28	1,22	2,14	1,72	1,71	2,58	1,38	2,23	3,69	0,66	3,52	0,00	0,00	0,00	4,18	2,94	3,45	0,37	0,10	0,34	0,90	1,31	0,57	0,66	0,86	0,45	1,15	1,07	0,89	39,7023,71	33,77	241,560	
1	0	ELİF BUSE ÇELİK	12A	32	6	30,50	2	3	1,25	4	0	4,00	4	1	3,75	5	0	5,00		19	1	18,75				1	0	1,00	2	1	1,75	4	0	4,00	73	12	70,00	349,705	31238
2	0	NACİYE YÜKSEL	12A	29	8	27,00	3	2	2,50	4	1	3,75	4	0	4,00	5	0	5,00		19	1	18,75	2	0	2,00	2	0	2,00	2	1	1,75	1	0	1,00	71	13	67,75	343,285	34677
3	0	BÜŞRA YÜREKLİ	12A	33	5	31,75	4	1	3,75	3	1	2,75	4	1	3,75	5	0	5,00		14	3	13,25	3	0	3,00			0	1	-0,25	1	1	0,75	67	13	63,75	330,418	42425	
4	0	ADA YALÇIN	12	35	4	34,00	5	0	5,00	2	1	1,75	4	1	3,75	5	0	5,00		14	4	13,00						1	0	1,00				66	10	63,50	329,390	43098	
5	0	FULYA TOPRAKÇI	12A	33	7	31,25	5	0	5,00	4	0	4,00	5	0	5,00	5	0	5,00		6	2	5,50	1	0	1,00			2	0	2,00	3	0	3,00	64	9	61,75	324,623	46154	
6	0	ELA NAZ DEMİR	12A	32	6	30,50	5	0	5,00	2	1	1,75	4	1	3,75	5	0	5,00		9	3	8,25	3	0	3,00	1	0	1,00			1	1	0,75	62	12	59,00	316,285	51988	
7	0	CEYLİN İÇİER	12	30	10	27,50	2	3	1,25	3	2	2,50	4	1	3,75	5	0	5,00		8	4	7,00	5	1	4,75	2	3	1,25	2	1	1,75	4	0	4,00	65	25	58,75	316,130	52110
8	0	SÜEDA COŞAN	12	33	7	31,25	4	0	4,00	4	1	3,75	4	1	3,75	5	0	5,00		9	3	8,25			1	1	0,75	0	2	-0,50	2	2	1,50	62	17	57,75	312,413	54886	
9	0	ELİFSU ZORBA	12	29	8	27,00	2	2	1,50	3	2	2,50	4	0	4,00	5	0	5,00		12	4	11,00	1	0	1,00						5	0	5,00	61	16	57,00	310,830	56145	
10	2210	KAAN EGE GÜLŞEN	11	28	8	26,00	2	1	1,75	2	1	1,75	3	2	2,50	5	0	5,00		7	3	6,25	1	0	1,00	3	1	2,75	2	1	1,75	2	1	1,75	55	18	50,50	291,380	72857
11	11100	GÜLÜMSER K	12	35	5	33,75	2	3	1,25	1	2	0,50	4	1	3,75	5	0	5,00		6	1	5,75										53	12	50,00	288,613	75355			
12	0	KEMAL HORUZ	12A	30	6	28,50	5	0	5,00	4	1	3,75	3	1	2,75	5	0	5,00		5	7	3,25								1	0	1,00	53	15	49,25	287,070	76870		
13	0	RANA ALTINPAŞAK	11A	34	6	32,50	1	4	0,00	3	2	2,50	4	1	3,75	5	0	5,00		4	7	2,25			2	5	0,75	1	4	0,00	3	3	2,25	57	32	49,00	285,875	78043	
14	0	DOĞA AYAR	12A	31	8	29,00	2	3	1,25	3	2	2,50	4	1	3,75	4	1	3,75		9	7	7,25	1	0	1,00							54	22	48,50	284,700	79122			
15	0	ZEYNEP AYDIN	12A	33	7	31,25	4	1	3,75	4	1	3,75	4	1	3,75	4	1	3,75		2	2	1,50						1	0	1,00	0	1	-0,25	52	14	48,50	284,438	79422	
16	0	EGE YAYMACI	12A	32	6	30,50	5	0	5,00	3	2	2,50	3	2	2,50	5	0	5,00		4	5	2,75										52	15	48,25	283,750	80142			
17	0	CEYLİN KIZIL	12	22	10	19,50	2	3	1,25	4	0	4,00	4	0	4,00	5	0	5,00		9	2	8,50			3	1	2,75	2	2	1,50	1	0	1,00	52	18	47,50	283,125	80751	
18	0	BELEN SARI	12	27	5	25,75	2	1	1,75	4	0	4,00	4	1	3,75	4	0	4,00		7	1	6,75								1	0	1,00	49	8	47,00	280,633	83182		
19	0	HAVVA SENAY TURHAN	12	22	12	19,00	3	1	2,75	3	2	2,50	3	1	2,75	5	0	5,00		8	3	7,25	2	0	2,00	0	1	-0,25	1	0	1,00	1	0	1,00	48	20	43,00	269,460	94801
20	0	ZEYNEP TAŞTEPE	11A	27	13	23,75	0	2	-0,50	2	3	1,25	3	2	2,50	4	1	3,75		10	1	9,75	0	1	-0,25	1	0	1,00	1	0	1,00	1	2	0,50	49	25	42,75	268,118	96196
21	0	DİLİN AVCAN	12	27	13	23,75	2	3	1,25	2	2	1,50	4	1	3,75	4	1	3,75		5	4	4,00			3	2	2,50	2	0	2,00	0	1	-0,25	49	27	42,25	266,678	97775	
22	0	ADA ÖLMEZ	12A	21	10	18,50	2	3	1,25	4	0	4,00	3	2	2,50	4	1	3,75		7	0	7,00			3	0	3,00	1	2	0,50	2	2	1,50	47	20	42,00	266,635	97824	
23	0	UMUT EREN ÖZERDEN	12	21	12	18,00	3	2	2,50	3	2	2,50	4	1	3,75	5	0	5,00		4	0	4,00			2	0	2,00	1	0	1,00	3	1	2,75	46	18	41,50	265,220	99323	
24	0	ZEYNEP NUR KOCAGÖİ	12A	24	14	20,50	4	1	3,75	3	2	2,50	3	2	2,50	4	1	3,75		6	4	5,00			1	0	1,00	1	0	1,00	2	2	1,50	48	26	41,50	264,805	99752	
25	0	ELİF SU ÖZALP	12A	30	6	28,50	3	2	2,50	2	3	1,25	1	2	0,50	5	0	5,00		2	2	1,50			0	1	-0,25	2	0	2,00	1	1	0,75	46	17	41,75	264,480	100133	
26	0	BARTU ATAŞ	12A	22	15	18,25	1	4	0,00	2	3	1,25	4	0	4,00	4	1	3,75		11	2	10,50	2	0	2,00			0	2	-0,50	1	0	1,00	47	27	40,25	261,203	103656	
27	0	SELİN LAYIK	11	31	7	29,25	1	3	0,25	2	2	1,50	4	1	3,75	4	1	3,75		3	7	1,25			1	4	0,00	1	1	0,75	0	2	-0,50	47	28	40,00	259,008	106055	
28	0	ECRİN HARAN	11A	27	10	24,50	3	2	2,50	3	2	2,50	2	3	1,25	4	1	3,75		3	4	2,00			0	2	-0,50	1	0	1,00	3	1	2,75	46	25	39,75	258,990	106079	
29	0	HAYRUNİSA TEKİN	12A	26	8	24,00	2	2	1,50	3	1	2,75	4	1	3,75	4	0	4,00		2	4	1,00			0	1	-0,25	1	1	0,75	1	2	0,50	43	20	38,00	253,680	111994	

OKUL TYT NET LİSTESİ (TYT sıralı)

															KATILIMLAR																											
															OKUL	İLÇE	İL	GENEL																								
İL	İLÇE		OKUL						SINAV ADI						OKUL	İLÇE	İL	GENEL																								
MANİSA	YUNUSEMRE		KEP AKADEMİ 12.EŞİT AĞIRLIK						BİLGİ SARMAL TG TYT 3						71	531	3169	222708																								
Sıra	Ö.No	İsim	Sınıf	TYT Türkçe			TYT Sosyal						TYT Matematik			TYT Fen						Toplam		TYT																		
				Türkçe			Tarih-1		Coğrafya-1		Felsefe Din		Kül. ve Ahl.		Felsefe (Seçmeli)		Matematik-1			Geometri		Fizik		Kimya		Biyoloji		D	Y	N	Puan	Genel										
				D	Y	N	D	Y	N	D	Y	N	D	Y	N	D	Y	N	D	Y	N	D	Y	N	D	Y	N															
Genel Ortalama				21,78	10,97	19,04	2,01	1,76	1,57	2,12	1,34	1,79	2,48	1,29	2,15	3,76	0,59	3,61	0,01	0,00	0,01	7,66	3,22	6,86	1,44	0,41	1,34	1,47	1,65	1,05	1,83	0,95	1,59	1,71	1,10	1,44	46,27	23,28	40,45	256,300		
Okul Ortalaması				22,24	11,39	19,39	1,79	2,28	1,22	2,14	1,72	1,71	2,58	1,38	2,23	3,69	0,66	3,52	0,00	0,00	0,00	4,18	2,94	3,45	0,37	0,10	0,34	0,90	1,31	0,57	0,66	0,86	0,45	1,15	1,07	0,89	39,70	23,71	33,77	241,560		
59	0	RECEP ÖZKAN	12	14	17	9,75	1	3	0,25	3	1	2,75	2	1	1,75	1	1	0,75				0	5	-1,25	0	1	-0,25	3	2	2,50	0	1	-0,25	1	1	0,75	25	33	16,75	191,438	180461	
60	0	EMİNE ALCEYLAN	11A	11	5	9,75	0	3	-0,75	1	1	0,75	2	2	1,50	1	4	0,00				3	1	2,75	1	0	1,00	0	1	-0,25	0	2	-0,50	1	0	1,00	20	19	15,25	186,798	184691	
61	0	HALİME KAYA	12A	15	15	11,25	1	3	0,25	1	1	0,75	0	1	-0,25	3	0	3,00									1	5	-0,25	1	0	1,00	0	3	-0,75	22	28	15,00	185,838	185546		
62	0	ÖYKÜ KILIÇ	12D	14	7	12,25	0	2	-0,50	0	3	-0,75	2	2	1,50	2	1	1,75				1	2	0,50			0	3	-0,75	0	2	-0,50	1	1	0,75	20	23	14,25	183,423	187586		
63	0	BEYZA ÇETİN	12	11	14	7,50				0	2	-0,50	2	1	1,75	3	1	2,75				3	3	2,25														19	21	13,75	182,550	188277
64	0	GÖZDE KAÇİRE	12	8	14	4,50	1	1	0,75	1	1	0,75	0	1	-0,25	4	0	4,00									1	2	0,50	0	1	-0,25	2	0	2,00	17	20	12,00	177,745	192096		
65	0	DİLAY YÜKSEL	12E	9	9	6,75	1	2	0,50	2	2	1,50				3	1	2,75				1	5	-0,25	0	1	-0,25	1	1	0,75	0	1	-0,25	1	3	0,25	18	25	11,75	176,638	192922	
66	0	NİSANUR TUTAR	12A	11	19	6,25	1	1	0,75	1	4	0,00	2	1	1,75	3	1	2,75				0	1	-0,25														18	27	11,25	175,163	194011
67	0	ECE BURŞUK	12	6	10	3,50				3	0	3,00				1	0	1,00				1	0	1,00			1	0	1,00	0	1	-0,25	1	0	1,00	13	11	10,25	172,570	195837		
68	0	GÜLSEDA ÇELİK	12A	12	16	8,00	0	3	-0,75	2	1	1,75	0	3	-0,75	4	1	3,75				0	5	-1,25			0	3	-0,75	0	2	-0,50	1	2	0,50	19	36	10,00	171,130	196890		
69	0	AYŞEN BAĞCI	12	12	21	6,75	2	3	1,25	1	3	0,25	0	5	-1,25	2	2	1,50				0	1	-0,25			1	5	-0,25	1	3	0,25	1	3	0,25	20	46	8,50	166,803	199724		
70	0	SUDENAZ YAĞDIRAN	12	11	20	6,00	2	3	1,25	2	3	1,25										1	5	-0,25			2	5	0,75	1	6	-0,50	1	5	-0,25	20	47	8,25	166,135	200170		
71	0	ŞEYMA TÜRKAN	12A	12	21	6,75	1	4	0,00	0	3	-0,75	1	3	0,25							1	2	0,50	0	1	-0,25	0	4	-1,00	0	1	-0,25	1	1	0,75	16	40	6,00	159,223	204570	

NET ORTALAMALARINA GÖRE KIYASLAMA

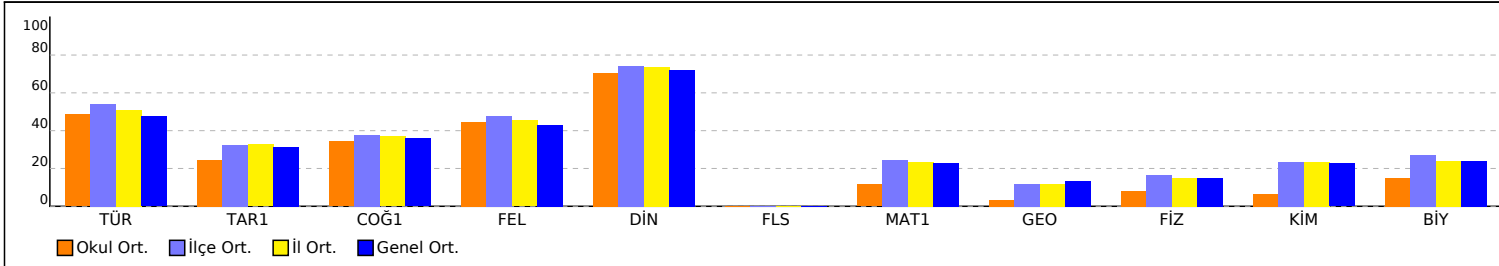

PUAN ORT. GÖRE KIYAS

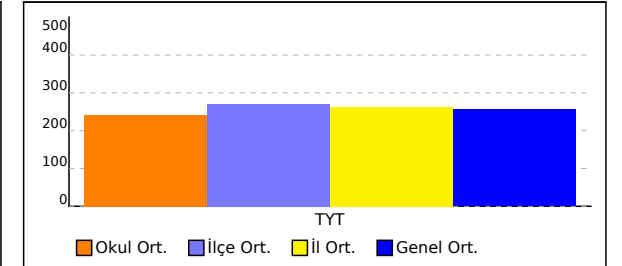

NET ORTALAMASINA GÖRE ŞUBE KARŞILAŞTIRMA

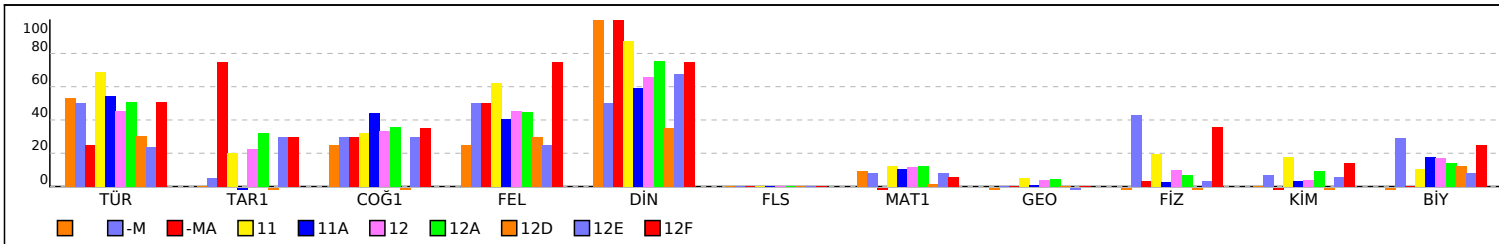

PUANA GÖRE ŞUBE KIYAS

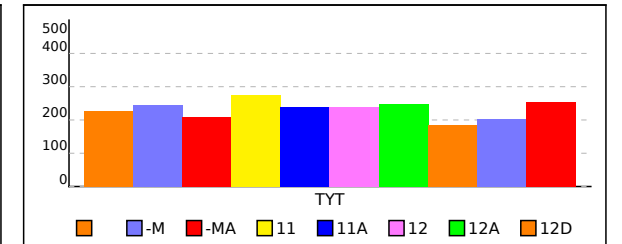

OKUL TYT TEST BAZLI NET LİSTESİ (TYT sıralı)

															KATILIMLAR										
															Okul	İlçe	İl	Genel							
İL		İLÇE		OKUL						SINAV ADI															
MANİSA		YUNUSEMRE		KEP AKADEMİ 12.EŞİT AĞIRLIK						BİLGİ SARMAL TG TYT 3						71	531	3169	222708						
Sıra	Ö.No	İsim	Sınıf	TYT Türkçe			TYT Sosyal			TYT Matematik			TYT Fen			Toplam			TYT						
				D	Y	N	D	Y	N	D	Y	N	D	Y	N	D	Y	N	Puan	Sn	Okul	İlçe	İl	Genel	
Genel Ortalama				21,8	11,0	19,04	10,4	5,0	9,13	9,1	3,6	8,20	5,0	3,7	4,08	46,3	23,3	40,45	256,300						
Okul Ortalaması				22,2	11,4	19,39	10,2	6,0	8,69	4,6	3,0	3,79	2,7	3,2	1,91	39,7	23,7	33,78	241,560						
49	0	SİMA YILDIZ	12	16	18	11,50	10	8	8,00	4	3	3,25	1	4	0,00	31	33	22,75	209,210	16	49	443	2479	162800	
50	0	HÜSEYİN GÜLGEN	-MA	14	16	10,00	14	5	12,75	1	5	-0,25	1	4	0,00	30	30	22,50	208,650	1	50	446	2495	163475	
51	0	HİLAL ÇOBANOĞLU	12A	20	17	15,75	8	12	5,00	1	2	0,50	3	7	1,25	32	38	22,50	207,953	23	51	449	2511	164245	
52	0	EZGİ KARACA	12	19	19	14,25	10	8	8,00	1	4	0,00	0	1	-0,25	30	32	22,00	206,578	17	52	452	2536	165737	
53	0	ÖZLEM AYTEKİN	12	19	4	18,00	4	0	4,00							23	4	22,00	206,100	18	53	454	2549	166234	
54	0	YİĞİT MERCAN	12A	14	11	11,25	9	9	6,75	0	1	-0,25	3	2	2,50	26	23	20,25	201,793	24	54	466	2621	170633	
55	0	EMİR BOZTOPRAK	12A	20	13	16,75	5	13	1,75	1	1	0,75	2	4	1,00	28	31	20,25	201,018	25	55	468	2630	171369	
56	0	SUDENAZ SARI	12	16	17	11,75	6	10	3,50	1	3	0,25	4	5	2,75	27	35	18,25	195,698	19	56	473	2691	176576	
57	0	MELİSA POLAT	12A	17	19	12,25	6	8	4,00	4	6	2,50	1	7	-0,75	28	40	18,00	194,738	26	57	474	2702	177480	
58	0	CEMRE EKER	12A	16	16	12,00	5	4	4,00				2	1	1,75	23	21	17,75	194,115	27	58	476	2712	178023	
59	0	RECEP ÖZKAN	12	14	17	9,75	7	6	5,50	0	6	-1,50	4	4	3,00	25	33	16,75	191,438	20	59	482	2742	180461	
60	0	EMİNE ALCEYLAN	11A	11	5	9,75	4	10	1,50	4	1	3,75	1	3	0,25	20	19	15,25	186,798	6	60	488	2795	184691	
61	0	HALİME KAYA	12A	15	15	11,25	5	5	3,75				2	8	0,00	22	28	15,00	185,838	28	61	489	2806	185546	
62	0	ÖYKÜ KILIÇ	12D	14	7	12,25	4	8	2,00	1	2	0,50	1	6	-0,50	20	23	14,25	183,423	1	62	493	2834	187586	
63	0	BEYZA ÇETİN	12	11	14	7,50	5	4	4,00	3	3	2,25				19	21	13,75	182,550	21	63	495	2843	188277	
64	0	GÖZDE KAÇİRE	12	8	14	4,50	6	3	5,25				3	3	2,25	17	20	12,00	177,745	22	64	501	2878	192096	
65	0	DİLAY YÜKSEL	12E	9	9	6,75	6	5	4,75	1	6	-0,50	2	5	0,75	18	25	11,75	176,638	2	65	502	2884	192922	
66	0	NİSANUR TUTAR	12A	11	19	6,25	7	7	5,25	0	1	-0,25				18	27	11,25	175,163	29	66	504	2898	194011	
67	0	ECE BURŞUK	12	6	10	3,50	4	0	4,00	1	0	1,00	2	1	1,75	13	11	10,25	172,570	23	67	507	2922	195837	
68	0	GÜLSEDA ÇELİK	12A	12	16	8,00	6	8	4,00	0	5	-1,25	1	7	-0,75	19	36	10,00	171,130	30	68	508	2933	196890	
69	0	AYŞEN BAĞCI	12	12	21	6,75	5	13	1,75	0	1	-0,25	3	11	0,25	20	46	8,50	166,803	24	69	512	2970	199724	
70	0	SUDENAZ YAĞDIRAN	12	11	20	6,00	4	6	2,50	1	5	-0,25	4	16	0,00	20	47	8,25	166,135	25	70	513	2976	200170	
71	0	ŞEYMA TÜRKAN	12A	12	21	6,75	2	10	-0,50	1	3	0,25	1	6	-0,50	16	40	6,00	159,223	31	71	517	3012	204570	

TESTLERİ NET ORTALAMALARINA GÖRE KIYASLAMA

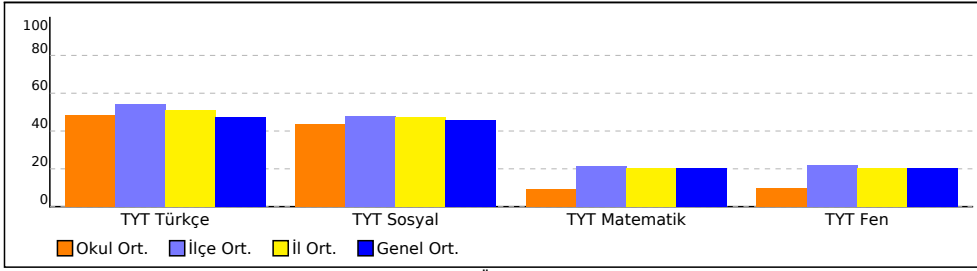

PUAN ORT. GÖRE KIYAS

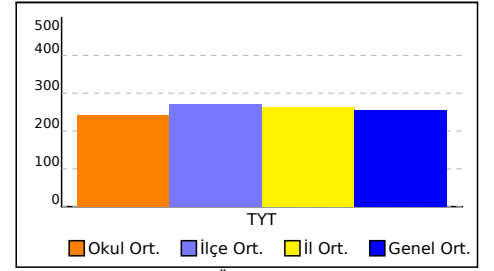

NET ORTALAMASINA GÖRE ŞUBE KARŞILAŞTIRMA

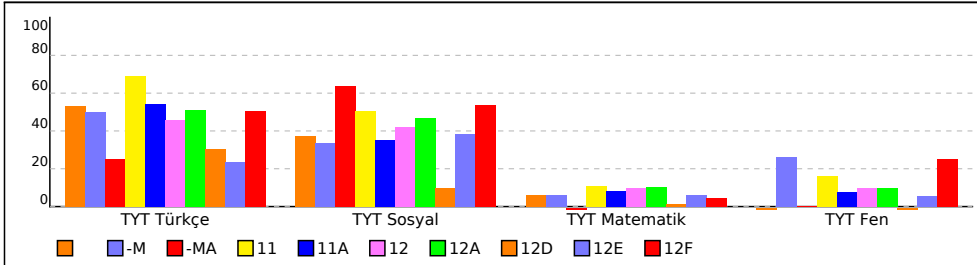

PUANA GÖRE ŞUBE KIYAS

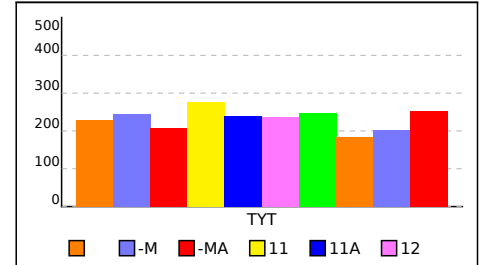

BİLGİ SARMAL TG TYT 3

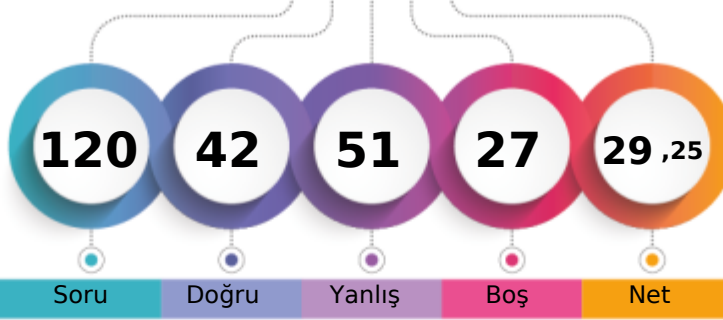

227,493 % 63,94

MANİSA / YUNUSEMRE
KEP AKADEMİ 12.EŞİT AĞIRLIK- 0
DİLÂNUR BEGDE

1. Öğrenci

Sizin yeriniz
(142390.)

Sonuncu Öğrenci

Soru Doğru Yanlış Boş Net

Şube Kurum İlçe İl Genel

Öğrenci Sıra No 1 40 403 2212 142390 % 63,94

Sınava Katılan Öğrenci Sayısı 1 71 531 3169 222708

		Soru	Doğru	Yanlış	Boş	Net	Başarı	
TYT Türkçe		40	25	15	0	21,25	% 53	
Cevap Anahtarı	A	CBBCBBADEDECBEADDCCEDCCDCDAEDBADCBAD						
Cevaplarınız		CeCDBadbbEDaCBdeabCEdCdDCbbBAEDBbDCABD						

	S	D	Y	B%
Türkçe	0	0	0	0
Metne Sözcük Yerleştirme	1	1	0	100
Sözcükte Anlam	3	2	1	67
CÜMLENİN ANLAMI VE YORUMU	1	1	0	100
İki Cümleyi Birleştirme	1	0	1	0
İki Cümleyi Karşılaştırma	1	0	1	0
Parçadaki Cümlelerin İçerik ve Özellikleri	1	0	1	0
Ses Bilgisi - Karma	1	0	1	0
Çekim Ekleri ve Türleri	1	1	0	100
Filimsiler - Karma	1	1	0	100
Noktalama İşaretleri - Karma	3	2	1	67
Bitişik ve Ayrı Yazılan Kelimeler	1	0	1	0
Yazım Kuralları - Karma	1	0	1	0
ANLATIM TEKNİKLERİ VE DÜŞÜNCEYİ GELİŞTİRME YOLLARI	1	0	1	0
Paragrafa Cümle Yerleştirme	1	1	0	100
Paragrafta Anlatım Akışını Bozan Cümle	1	0	1	0
Paragraf İkiye Ayırma	1	1	0	100
Paragrafa Özgü Soru Kökü	5	3	2	60
Diyalogta Boş Bırakılan Yerleri Tamamlama	1	1	0	100
Paragrafın Yorumlanması	8	7	1	88
Paragrafta Yardımcı Düşünceler	4	2	2	50
Paragrafın Karşılık Olduğu Soruyu Belirleme	2	1	1	50
Söz Öbeklerinde Anlam	1	0	1	0
Paragrafta Ana Düşünce (Ana Fikir)	2	2	0	100
Diyalogun Yorumlanması	1	1	0	100

		Soru	Doğru	Yanlış	Boş	Net	Başarı	
Tarih-1		5	1	4	0	0,00	% 0	
Coğrafya-1		5	2	3	0	1,25	% 25	
Felsefe		5	2	3	0	1,25	% 25	
Din Kült. ve Ahl. Bil.		5	5	0	0	5,00	% 100	
Felsefe (Seçmeli)		5	0	0	5	0,00	% 0	
TYT Sosyal		20	10	10	0	7,50	% 38	
Cevap Anahtarı	A	DCABECEADCECAAAADECCECCBAD						
Cevaplarınız		aebEEdacDCaCeAAADEC						

	S	D	Y	B%
Tarih-1	0	0	0	0
Kavimler Göçü'nün sebep ve sonuçlarını siyasi ve sosyal açılardan analiz eder.	1	0	1	0
İstanbul'un fetih sürecini sebepleri ve stratejik sonuçları açısından analiz eder.	1	0	1	0
Osmanlı Devleti'nde modern ordu teşkilatı ve yurttaş askerliğine yönelik düzenlemelerin siyasi ve sosyal boyutlarını a	1	0	1	0
I. Dünya Savaşı sürecinde Osmanlı Devleti'nin durumunu siyasi, askeri ve sosyal açılardan analiz eder.	1	0	1	0
Çağdaşlaşan Türkiye'nin temeli olan Atatürk ilkelerini kavrar.	1	1	0	100
Siyasi alanda meydana gelen gelişmeleri kavrar.	1	1	0	100
Coğrafya-1	0	0	0	0
Dünya'nın Yıllık Hareketi ve Sonuçları	1	0	1	0
Yeryüzündeki İklim Tipleri	1	0	1	0
Dünyada Nüfusun Dağılışı	1	0	1	0
Bölge ve Bölge Türleri	1	1	0	100
Afetlerin Genel Özellikleri	1	1	0	100
Felsefe	0	0	0	0
Felsefi Düşünce	1	0	1	0
Ahlak Felsefesi	1	0	1	0
MS 2. Yüzyıl - MS 15. Yüzyıl Filozoflarının Felsefi Görüşleri	1	1	0	100
Sanat Felsefesi	1	0	1	0
MÖ 6. Yüzyıl - MS 2. Yüzyıl Filozoflarının Felsefi Görüşleri	1	1	0	100
Din Kült. ve Ahl. Bil.	0	0	0	0
Ahlaki Tutum ve Davranışlar	1	1	0	100
İslam ve İbadet	1	1	0	100

		Soru	Doğru	Yanlış	Boş	Net	Başarı	
Matematik-1		30	5	9	16	2,75	% 9	
Geometri		10	0	1	9	-0,25	% 0	
TYT Matematik		40	5	10	25	2,50	% 6	
Cevap Anahtarı	A	CDADACDDBEADEEBCEBEECCBECCBCACBEEDBEEBC						
Cevaplarınız		e eD de B D a eaCcd E c						

	S	D	Y	B%
Matematik-1	0	0	0	0
Rasyonel Sayılar	1	0	1	0
Ondalık Sayılar	1	0	0	0
Üslü İfadeler	1	0	1	0
Kökü İfadeler	1	1	0	100
Dört İşlem Yeteneği	1	0	0	0
Aralık Kavramı ve Basit Eşitsizlikler	1	0	1	0
Tek ve Çift Sayılar	1	0	1	0
Rutin Olmayan Problemler	2	0	0	0
Sayı Problemleri	6	2	3	33
Fonksiyonlarda İşlemler	1	0	0	0
Önemler ve Bileşik Önemler	1	0	0	0
Küme Kavramı ve Kümelerde İşlemler	1	1	0	100
SAYILAR	1	0	0	0
Bölünebilme Kuralları	1	0	1	0
Sayı Basamakları	1	0	0	0
Merkezî Eğitim ve Yayılım Ölçüleri	1	0	1	0
Yüde, Kar-Zarar Problemleri	1	0	0	0
Hareket Problemleri	1	0	0	0
Kesir Problemleri	1	0	0	0
Grafik Problemleri	1	1	0	100

		Soru	Doğru	Yanlış	Boş	Net	Başarı	
Fizik		7	1	6	0	-0,50	% 0	
Kimya		7	1	4	2	0,00	% 0	
Biyoloji		6	0	6	0	-1,50	% 0	
TYT Fen		20	2	16	2	-2,00	% 0	
Cevap Anahtarı	A	EBAADDDCDBEABEBCDCEBA						
Cevaplarınız		Eecbeeedecd B ecacae						

	S	D	Y	B%
Fizik	0	0	0	0
Basınç ve basınç kuvveti kavramlarının katı, durgun sıvı ve gazlarda bağlı olduğu değişkenleri açıklar.	1	1	0	100
Katı maddedeki enerji iletim hızını etkileyen değişkenleri analiz eder.	1	0	1	0
Küresel aynalarda görüntü oluşumunu ve özelliklerini açıklar.	1	0	1	0
Üreteçlerin seri ve paralel bağlanma gerekliliklerini açıklar.	1	0	1	0
Öteleme kinetik enerjisi, yer çekimi potansiyel enerjisi ve esneklik potansiyel enerjisinin bağlı olduğu değişkenleri ana	1	0	1	0
Akım ve Manyetik Alan	1	0	1	0
Ortam derinliği ile su dalgalarının yayılma hızını ilişkilendirir.	1	0	1	0
Kimya	0	0	0	0
Kimyanın Sembolik Dili	1	0	1	0
Elementlerin Sınıflandırılması	1	0	1	0
Zayıf Etkileşimler / Van der Waals Kuvvetleri	1	0	1	0
Sıvılar	1	0	1	0
Kimyasal Hesaplamalar / Miktar İçeren Problemler	1	0	0	0
Asitler ve Bazlar	1	1	0	100
Karışımların Sınıflandırılması	1	0	0	0
Biyoloji	0	0	0	0
Küçük Moleküllerin Taşınması	1	0	1	0
Enzimler	1	0	1	0
Canlıların Sınıflandırılması (Genel Özellikler)	1	0	1	0
Mayoz	1	0	1	0
Cinsiyete Bağlı Kalıtım	1	0	1	0
Ekosistemde Madde ve Enerji Akışı	1	0	1	0

BİLGİ SARMAL TG TYT 3



243,800 % 55,46

MANİSA / YUNUSEMRE
KEP AKADEMİ 12.EŞİT AĞIRLIK

-M - 0
ŞEYMA KARABACAK

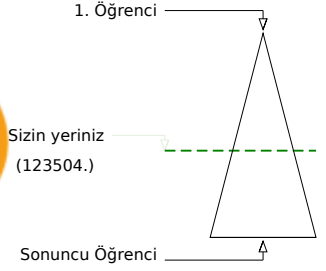
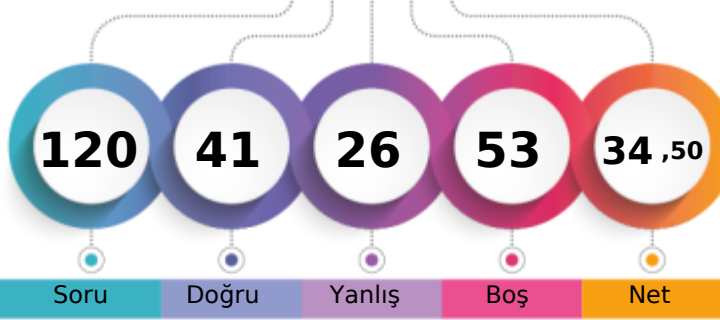

Soru Doğru Yanlış Boş Net

	Şube	Kurum	İlçe	İl	Genel
Öğrenci Sıra No	1	34	357	1914	123504 % 55,46
Sınava Katılan Öğrenci Sayısı	1	71	531	3169	222708

	Soru	Doğru	Yanlış	Boş	Net	Başarı
TYT Türkçe	40	23	12	5	20,00	% 50
Cevap Anahtarı	A CBDCBCBADEDECBEADDCCEDCCDCDCDAEDBADCAABD					
Cevaplarınız	C CDdCBAD bddEcDDCCeAeCcCe D DEbBcDCAAd					

	S	D	Y	B%
Türkçe	0	0	0	0
Metne Sözcük Yerleştirme	1	1	0	100
Sözcükte Anlam	3	1	1	33
CÜMLENİN ANLAMI VE YORUMU	1	1	0	100
İki Cümleyi Birleştirme	1	1	0	100
İki Cümleyi Karşılaştırma	1	1	0	100
Parçadaki Cümlelerin İçerik ve Özellikleri	1	1	0	100
Ses Bilgisi - Karma	1	1	0	100
Çekim Ekleri ve Türleri	1	0	0	0
Filimsiler - Karma	1	0	0	0
Noktalama İşaretleri - Karma	3	0	3	0
Bitişik ve Ayrı Yazılan Kelimeler	1	1	0	100
Yazım Kuralları - Karma	1	0	1	0
ANLATIM TEKNİKLERİ VE DÜŞÜNCEYİ GELİŞTİRME YOLLARI	1	1	0	100
Paragrafa Cümle Yerleştirme	1	1	0	100
Paragrafta Anlatım Akışını Bozan Cümle	1	1	0	100
Paragraf İkiye Ayırma	1	1	0	100
Paragrafa Özgü Soru Kökü	5	1	2	20
Diyalogta Boş Bırakılan Yerleri Tamamlama	1	1	0	100
Paragrafın Yorumlanması	8	5	3	63
Paragrafta Yardımcı Düşünceler	4	1	3	25
Paragrafın Karşılık Olduğu Soruyu Belirleme	2	1	0	50
Söz Öbeklerinde Anlam	1	1	0	100
Paragrafta Ana Düşünce (Ana Fikir)	2	1	0	50
Diyalogun Yorumlanması	1	0	1	0

	Soru	Doğru	Yanlış	Boş	Net	Başarı
Matematik-1	30	3	2	25	2,50	% 8
Geometri	10	0	0	10	0,00	% 0
TYT Matematik	40	3	2	35	2,50	% 6
Cevap Anahtarı	A CDADACDDBEADEEBCBCEBEECCBECCBCACBEBDBEBC					
Cevaplarınız	Cb c CD					

	S	D	Y	B%
Matematik-1	0	0	0	0
Rasyonel Sayılar	1	1	0	100
Ondalık Sayılar	1	0	1	0
Üstü İfadeler	1	0	0	0
Kökü İfadeler	1	0	1	0
Dört İşlem Yeteneği	1	0	0	0
Aralık Kavramı ve Basit Eşitsizlikler	1	1	0	100
Tek ve Çift Sayılar	1	1	0	100
Rutin Olmayan Problemler	2	0	0	0
Sayı Problemleri	6	0	0	0
Fonksiyonlarda İşlemler	1	0	0	0
Önemler ve Bileşik Önemler	1	0	0	0
Küme Kavramı ve Kümelerde İşlemler	1	0	0	0
SAYILAR	1	0	0	0
Bölünebilme Kuralları	1	0	0	0
Sayı Basamakları	1	0	0	0
Merkezî Eğitim ve Yayılım Ölçüleri	1	0	0	0
Yüzde, Kar-Zarar Problemleri	1	0	0	0
Hareket Problemleri	1	0	0	0
Kesir Problemleri	1	0	0	0
Grafik Problemleri	1	0	0	0

	Soru	Doğru	Yanlış	Boş	Net	Başarı
Tarih-1	5	1	3	1	0,25	% 5
Coğrafya-1	5	2	2	1	1,50	% 30
Felsefe	5	3	2	0	2,50	% 50
Din Kül. ve Ahl. Bil.	5	3	2	0	2,50	% 50
Felsefe (Seçmeli)	5	0	0	5	0,00	% 0
TYT Sosyal	20	9	9	2	6,75	% 34
Cevap Anahtarı	A DCABECEADDCDECAAAADECCECCBAD					
Cevaplarınız	Dee be eDCCeCAdbADdC					

	S	D	Y	B%
Tarih-1	0	0	0	0
Kavimler Göçü'nün sebep ve sonuçlarını siyasi ve sosyal açılardan analiz eder.	1	1	0	100
İstanbul'un fetih sürecini sebepleri ve stratejik sonuçları açısından analiz eder.	1	0	1	0
Osmanlı Devleti'nde modern ordu teşkilatı ve yurttaş askerliğine yönelik düzenlemelerin siyasi ve sosyal boyutlarını a	1	0	1	0
I. Dünya Savaşı sürecinde Osmanlı Devleti'nin durumunu siyasi, askeri ve sosyal açılardan analiz eder.	1	0	0	0
Çağdaşlaşan Türkiye'nin temeli olan Atatürk ilkelerini kavrar.	1	0	1	0
Siyasi alanda meydana gelen gelişmeleri kavrar.	1	0	1	0
Coğrafya-1	0	0	0	0
Dünya'nın Yıllık Hareketi ve Sonuçları	1	0	1	0
Yeryüzündeki İklim Tipleri	1	0	0	0
Dünyada Nüfusun Dağılışı	1	0	1	0
Bölge ve Bölge Türleri	1	1	0	100
Afetlerin Genel Özellikleri	1	1	0	100
Felsefe	0	0	0	0
Felsefi Düşünce	1	0	1	0
Ahlak Felsefesi	1	1	0	100
MS 2. Yüzyıl - MS 15. Yüzyıl Filozoflarının Felsefi Görüşleri	1	1	0	100
Sanat Felsefesi	1	1	0	100
MÖ 6. Yüzyıl - MS 2. Yüzyıl Filozoflarının Felsefi Görüşleri	1	0	1	0
Din Kül. ve Ahl. Bil.	0	0	0	0
Ahlaki Tutum ve Davranışlar	1	0	1	0
İslam ve İbadet	1	1	0	100

	Soru	Doğru	Yanlış	Boş	Net	Başarı
Fizik	7	3	0	4	3,00	% 43
Kimya	7	1	2	4	0,50	% 7
Biyoloji	6	2	1	3	1,75	% 29
TYT Fen	20	6	3	11	5,25	% 26
Cevap Anahtarı	A EBAADDDCDBEABECDCEBA					
Cevaplarınız	EB A Cc d bC A					

	S	D	Y	B%
Fizik	0	0	0	0
Basınç ve basınç kuvveti kavramlarının katı, durgun sıvı ve gazlarda bağlı olduğu değişkenleri açıklar.	1	1	0	100
Katı maddedeki enerji iletim hızını etkileyen değişkenleri analiz eder.	1	1	0	100
Küresel aynalarda görüntü oluşumunu ve özelliklerini açıklar.	1	0	0	0
Üreteçlerin seri ve paralel bağlanma gerekliliklerini açıklar.	1	1	0	100
Öteleme kinetik enerjisi, yer çekimi potansiyel enerjisi ve esneklik potansiyel enerjisinin bağlı olduğu değişkenleri ana	1	0	0	0
Akım ve Manyetik Alan	1	0	0	0
Ortam derinliği ile su dalgalarının yayılma hızını ilişkilendirir.	1	0	0	0
Kimya	0	0	0	0
Kimyanın Sembolik Dili	1	1	0	100
Elementlerin Sınıflandırılması	1	0	1	0
Zayıf Etkileşimler / Van der Waals Kuvvetleri	1	0	0	0
Sıvılar	1	0	0	0
Kimyasal Hesaplamalar / Miktar İçeren Problemler	1	0	0	0
Asitler ve Bazlar	1	0	1	0
Karışımların Sınıflandırılması	1	0	0	0
Biyoloji	0	0	0	0
Küçük Moleküllerin Taşınması	1	0	0	0
Enzimler	1	0	1	0
Canlıların Sınıflandırılması (Genel Özellikler)	1	1	0	100
Mayoz	1	0	0	0
Cinsiyete Bağlı Kalıtım	1	0	0	0
Ekosistemde Madde ve Enerji Akışı	1	1	0	100

BİLGİ SARMAL TG TYT 3

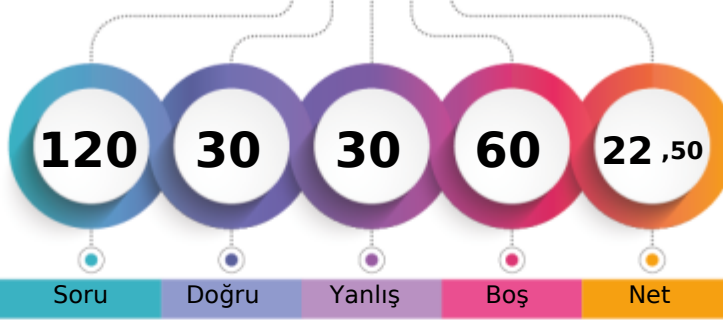

208,650 % 73,40

MANİSA / YUNUSEMRE
KEP AKADEMİ 12.EŞİT AĞIRLIK-MA - 0
HÜSEYİN GÜLGEN

1. Öğrenci

Sizin yeriniz
(163475.)

Sonuncu Öğrenci

Soru Doğru Yanlış Boş Net

Şube Kurum İlçe İl Genel

Öğrenci Sıra No 1 50 446 2495 163475 % 73,40

Sınava Katılan Öğrenci Sayısı 1 71 531 3169 222708

		Soru	Doğru	Yanlış	Boş	Net	Başarı
TYT Türkçe		40	14	16	10	10,00	% 25
Cevap Anahtarı	B	CBDCBABCDECEBEADDCCEDCCDCDADEDBADCABDDE					
Cevaplarınız		CBDCaeeCbbCe eee CEDbaDaD bcDbDBb					

	S	D	Y	B%
Türkçe	0	0	0	0
Metne Sözcük Yerleştirme	1	1	0	100
Sözcükte Anlam	3	2	1	67
CÜMLENİN ANLAMI VE YORUMU	1	1	0	100
İki Cümleyi Birleştirme	1	1	0	100
İki Cümleyi Karşılaştırma	1	0	1	0
Parçadaki Cümlelerin İçerik ve Özellikleri	1	0	1	0
Ses Bilgisi - Karma	1	0	0	0
Çekim Ekleri ve Türleri	1	0	0	0
Filimsiler - Karma	1	0	1	0
Noktalama İşaretleri - Karma	3	1	2	33
Bitişik ve Ayrı Yazılan Kelimeler	1	0	0	0
Yazım Kuralları - Karma	1	0	1	0
ANLATIM TEKNİKLERİ VE DÜŞÜNCEYİ GELİŞTİRME YOLLARI	1	0	1	0
Paragrafa Cümle Yerleştirme	1	0	1	0
Paragrafta Anlatım Akışını Bozan Cümle	1	0	0	0
Paragraf İkiye Ayırma	1	1	0	100
Paragrafa Özgü Soru Kökü	5	3	1	60
Diyalogta Boş Bırakılan Yerleri Tamamlama	1	1	0	100
Paragrafın Yorumlanması	8	1	4	13
Paragrafta Yardımcı Düşünceler	4	2	1	50
Paragrafın Karşılık Olduğu Soruyu Belirleme	2	0	0	0
Söz Öbeklerinde Anlam	1	0	1	0
Paragrafta Ana Düşünce (Ana Fikir)	2	1	1	50
Diyalogun Yorumlanması	1	1	0	100

	Soru	Doğru	Yanlış	Boş	Net	Başarı
Tarih-1	5	4	1	0	3,75	% 75
Coğrafya-1	5	2	2	1	1,50	% 30
Felsefe	5	3	2	0	2,50	% 50
Din Kül. ve Ahl. Bil.	5	5	0	0	5,00	% 100
Felsefe (Seçmeli)	5	0	0	5	0,00	% 0
TYT Sosyal	20	14	5	1	12,75	% 64
Cevap Anahtarı	B	ABEDCADCCCECAAEDDECAABADCC				
Cevaplarınız		ABEaCbDcE CcAaDDECAA				

	S	D	Y	B%
Tarih-1	0	0	0	0
Kavimler Göçü'nün sebep ve sonuçlarını siyasi ve sosyal açılardan analiz eder.	1	0	1	0
İstanbul'un fetih sürecini sebepleri ve stratejik sonuçları açısından analiz eder.	1	1	0	100
Osmanlı Devleti'nde modern ordu teşkilatı ve yurttaş askerliğine yönelik düzenlemelerin siyasi ve sosyal boyutlarını a	1	1	0	100
I. Dünya Savaşı sürecinde Osmanlı Devleti'nin durumunu siyasi, askeri ve sosyal açılardan analiz eder.	1	1	0	100
Çağdaşlaşan Türkiye'nin temeli olan Atatürk ilkelerini kavrar.	1	1	0	100
Siyasi alanda meydana gelen gelişmeleri kavrar.	1	1	0	100
Coğrafya-1	0	0	0	0
Dünya'nın Yıllık Hareketi ve Sonuçları	1	0	1	0
Yeryüzündeki İklim Tipleri	1	0	0	0
Dünyada Nüfusun Dağılışı	1	0	1	0
Bölge ve Bölge Türleri	1	1	0	100
Afetlerin Genel Özellikleri	1	1	0	100
Felsefe	0	0	0	0
Felsefi Düşünce	1	1	0	100
Ahlak Felsefesi	1	0	1	0
MS 2. Yüzyıl - MS 15. Yüzyıl Filozoflarının Felsefi Görüşleri	1	1	0	100
Sanat Felsefesi	1	0	1	0
MÖ 6. Yüzyıl - MS 2. Yüzyıl Filozoflarının Felsefi Görüşleri	1	1	0	100
Din Kül. ve Ahl. Bil.	0	0	0	0
Ahlaki Tutum ve Davranışlar	1	1	0	100
İslam ve İbadet	1	1	0	100

		Soru	Doğru	Yanlış	Boş	Net	Başarı
Matematik-1		30	1	5	24	-0,25	% 0
Geometri		10	0	0	10	0,00	% 0
TYT Matematik		40	1	5	34	-0,25	% 0
Cevap Anahtarı	B	ADACDDDDCADEEBCBCEBEECCBECCCBCEBEBDBEBECCA					
Cevaplarınız		b c a D bd					

	S	D	Y	B%
Matematik-1	0	0	0	0
Rasyonel Sayılar	1	0	1	0
Ondalık Sayılar	1	0	0	0
Üslü İfadeler	1	0	0	0
Kökü İfadeler	1	0	0	0
Dört İşlem Yeteneği	1	0	0	0
Aralık Kavramı ve Basit Eşitsizlikler	1	0	1	0
Tek ve Çift Sayılar	1	0	0	0
Rutin Olmayan Problemler	2	0	1	0
Sayı Problemleri	6	0	0	0
Fonksiyonlarda İşlemler	1	0	0	0
Önemler ve Bileşik Önemler	1	0	0	0
Küme Kavramı ve Kümelerde İşlemler	1	1	0	100
SAYILAR	1	0	0	0
Bölünebilirlik Kuralları	1	0	1	0
Sayı Basamakları	1	0	1	0
Merkezî Eğitim ve Yayılım Ölçüleri	1	0	0	0
Yüde, Kar-Zarar Problemleri	1	0	0	0
Hareket Problemleri	1	0	0	0
Kesir Problemleri	1	0	0	0
Grafik Problemleri	1	0	0	0

		Soru	Doğru	Yanlış	Boş	Net	Başarı
Fizik		7	1	3	3	0,25	% 4
Kimya		7	0	1	6	-0,25	% 0
Biyoloji		6	0	0	6	0,00	% 0
TYT Fen		20	1	4	15	0,00	% 0
Cevap Anahtarı	B	AADDDBEBEABEBCDEBADCC					
Cevaplarınız		Ac b ad					

	S	D	Y	B%
Fizik	0	0	0	0
Basınç ve basınç kuvveti kavramlarının katı, durgun sıvı ve gazlarda bağlı olduğu değişkenleri açıklar.	1	0	1	0
Katı maddedeki enerji iletim hızını etkileyen değişkenleri analiz eder.	1	0	0	0
Küresel aynalarda görüntü oluşumunu ve özelliklerini açıklar.	1	0	0	0
Üreteçlerin seri ve paralel bağlanma gerekliliklerini açıklar.	1	1	0	100
Öteleme kinetik enerjisi, yer çekimi potansiyel enerjisi ve esneklik potansiyel enerjisinin bağlı olduğu değişkenleri ana	1	0	1	0
Akım ve Manyetik Alan	1	0	0	0
Ortam derinliği ile su dalgalarının yayılma hızını ilişkilendirir.	1	0	1	0
Kimya	0	0	0	0
Kimyanın Sembolik Dili	1	0	0	0
Elementlerin Sınıflandırılması	1	0	0	0
Zayıf Etkileşimler / Van der Waals Kuvvetleri	1	0	1	0
Sıvılar	1	0	0	0
Kimyasal Hesaplamalar / Miktar İçeren Problemler	1	0	0	0
Asitler ve Bazlar	1	0	0	0
Karışımların Sınıflandırılması	1	0	0	0
Biyoloji	0	0	0	0
Küçük Moleküllerin Taşınması	1	0	0	0
Enzimler	1	0	0	0
Canlıların Sınıflandırılması (Genel Özellikler)	1	0	0	0
Mayoz	1	0	0	0
Cinsiyete Bağlı Kalıtım	1	0	0	0
Ekosistemde Madde ve Enerji Akışı	1	0	0	0

BİLGİ SARMAL TG TYT 3

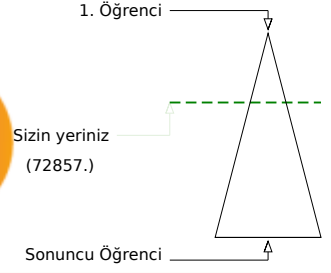
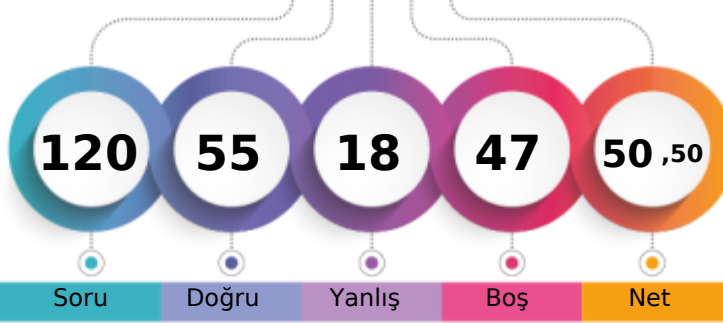

291,380 % 32,71

MANİSA / YUNUSEMRE
KEP AKADEMİ 12.EŞİT AĞIRLIK11 - 2210
KAAN EGE GÜLŞEN

	Şube	Kurum	İlçe	İl	Genel
Öğrenci Sıra No	1	10	190	1113	72857 % 32,71
Sınava Katılan Öğrenci Sayısı	2	71	531	3169	222708

	Soru	Doğru	Yanlış	Boş	Net	Başarı
TYT Türkçe	40	28	8	4	26,00	% 65
Cevap Anahtarı	B	CBDCBABCDECEBADDCCEDCCDCDADEDBADCABDDE				
Cevaplarınız		CBDCaEBC ECBCADDCCEDCCDcb eADEbBbD dDDE				

	S	D	Y	B%
Türkçe	0	0	0	0
Metne Sözcük Yerleştirme	1	1	0	100
Sözcükte Anlam	3	3	0	100
CÜMLENİN ANLAMI VE YORUMU	1	1	0	100
İki Cümleyi Birleştirme	1	1	0	100
İki Cümleyi Karşılaştırma	1	0	1	0
Parçadaki Cümlelerin İçerik ve Özellikleri	1	0	1	0
Ses Bilgisi - Karma	1	1	0	100
Çekim Ekleri ve Türleri	1	1	0	100
Filimsiler - Karma	1	0	0	0
Noktalama İşaretleri - Karma	3	3	0	100
Bitişik ve Ayrı Yazılan Kelimeler	1	0	1	0
Yazım Kuralları - Karma	1	1	0	100
ANLATIM TEKNİKLERİ VE DÜŞÜNCEYİ GELİŞTİRME YOLLARI	1	1	0	100
Paragrafa Cümle Yerleştirme	1	1	0	100
Paragrafta Anlatım Akışını Bozan Cümle	1	1	0	100
Paragraf İkiye Ayırma	1	1	0	100
Paragrafa Özgü Soru Kökü	5	2	2	40
Diyalogta Boş Bırakılan Yerleri Tamamlama	1	1	0	100
Paragrafın Yorumlanması	8	7	1	88
Paragrafta Yardımcı Düşünceler	4	1	2	25
Paragrafın Karşılık Olduğu Soruyu Belirleme	2	0	0	0
Söz Öbeklerinde Anlam	1	0	1	0
Paragrafta Ana Düşünce (Ana Fikir)	2	2	0	100
Diyalogun Yorumlanması	1	0	1	0

	Soru	Doğru	Yanlış	Boş	Net	Başarı
Tarih-1	5	2	1	2	1,75	% 35
Coğrafya-1	5	2	1	2	1,75	% 35
Felsefe	5	3	2	0	2,50	% 50
Din Küll. ve Ahl. Bil.	5	5	0	0	5,00	% 100
Felsefe (Seçmeli)	5	0	0	5	0,00	% 0
TYT Sosyal	20	12	4	4	11,00	% 55
Cevap Anahtarı	B	ABEDCADCCCECAAEDDECAABADCC				
Cevaplarınız	A	aC DcD CdAaDDECAA				

	S	D	Y	B%
Tarih-1	0	0	0	0
Kavimler Göçü'nün sebep ve sonuçlarını siyasi ve sosyal açılardan analiz eder.	1	0	1	0
İstanbul'un fetih sürecini sebepleri ve stratejik sonuçları açısından analiz eder.	1	1	0	100
Osmanlı Devleti'nde modern ordu teşkilatı ve yurttaş askerliğine yönelik düzenlemelerin siyasi ve sosyal boyutlarını a	1	1	0	100
I. Dünya Savaşı sürecinde Osmanlı Devleti'nin durumunu siyasi, askeri ve sosyal açılardan analiz eder.	1	0	0	0
Çağdaşlaşan Türkiye'nin temeli olan Atatürk ilkelerini kavrar.	1	0	0	0
Siyasi alanda meydana gelen gelişmeleri kavrar.	1	0	0	0
Coğrafya-1	0	0	0	0
Dünya'nın Yıllık Hareketi ve Sonuçları	1	0	1	0
Yeryüzündeki İklim Tipleri	1	0	0	0
Dünyada Nüfusun Dağılışı	1	0	0	0
Bölge ve Bölge Türleri	1	1	0	100
Afetlerin Genel Özellikleri	1	1	0	100
Felsefe	0	0	0	0
Felsefi Düşünce	1	1	0	100
Ahlak Felsefesi	1	0	1	0
MS 2. Yüzyıl - MS 15. Yüzyıl Filozoflarının Felsefi Görüşleri	1	1	0	100
Sanat Felsefesi	1	0	1	0
MÖ 6. Yüzyıl - MS 2. Yüzyıl Filozoflarının Felsefi Görüşleri	1	1	0	100
Din Küll. ve Ahl. Bil.	0	0	0	0
Ahlaki Tutum ve Davranışlar	1	1	0	100
İslam ve İbadet	1	1	0	100

	Soru	Doğru	Yanlış	Boş	Net	Başarı
Matematik-1	30	7	3	20	6,25	% 21
Geometri	10	1	0	9	1,00	% 10
TYT Matematik	40	8	3	29	7,25	% 18
Cevap Anahtarı	B	ADACDDDDCADEEBCBCBEECCBCECCBCEBEBDBEBCCA				
Cevaplarınız		D Cc DC bBC d B D				

	S	D	Y	B%
Matematik-1	0	0	0	0
Rasyonel Sayılar	1	1	0	100
Ondalık Sayılar	1	1	0	100
Üslü İfadeler	1	0	0	0
Kökü İfadeler	1	1	0	100
Dört İşlem Yeteneği	1	0	0	0
Aralık Kavramı ve Basit Eşitsizlikler	1	1	0	100
Tek ve Çift Sayılar	1	0	1	0
Rutin Olmayan Problemler	2	0	0	0
Sayı Problemleri	6	3	0	50
Fonksiyonlarda İşlemler	1	0	0	0
Önemler ve Bileşik Önemler	1	0	0	0
Küme Kavramı ve Kümelerde İşlemler	1	0	0	0
SAYILAR	1	0	0	0
Bölünebilirlik Kuralları	1	0	0	0
Sayı Basamakları	1	0	0	0
Merkezî Eğitim ve Yayılım Ölçüleri	1	0	1	0
Yüde, Kar-Zarar Problemleri	1	0	0	0
Hareket Problemleri	1	0	0	0
Kesir Problemleri	1	0	0	0
Grafik Problemleri	1	0	0	0

	Soru	Doğru	Yanlış	Boş	Net	Başarı
Fizik	7	3	1	3	2,75	% 39
Kimya	7	2	1	4	1,75	% 25
Biyoloji	6	2	1	3	1,75	% 29
TYT Fen	20	7	3	10	6,25	% 31
Cevap Anahtarı	B	AADDDBEBEABECDCBADC				
Cevaplarınız		A b DB B Cc aAD				

	S	D	Y	B%
Fizik	0	0	0	0
Basınç ve basınç kuvveti kavramlarının katı, durgun sıvı ve gazlarda bağlı olduğu değişkenleri açıklar.	1	0	0	0
Katı maddedeki enerji iletim hızını etkileyen değişkenleri analiz eder.	1	1	0	100
Küresel aynalarda görüntü oluşumunu ve özelliklerini açıklar.	1	1	0	100
Üreteçlerin seri ve paralel bağlanma gerekliliklerini açıklar.	1	0	0	0
Öteleme kinetik enerjisi, yer çekimi potansiyel enerjisi ve esneklik potansiyel enerjisinin bağlı olduğu değişkenleri ana	1	0	1	0
Akım ve Manyetik Alan	1	0	0	0
Ortam derinliği ile su dalgalarının yayılma hızını ilişkilendirir.	1	0	0	100
Kimya	0	0	0	0
Kimyanın Sembolik Dili	1	1	0	100
Elementlerin Sınıflandırılması	1	0	1	0
Zayıf Etkileşimler / Van der Waals Kuvvetleri	1	0	0	0
Sıvılar	1	0	0	0
Kimyasal Hesaplamalar / Miktar İçeren Problemler	1	0	0	0
Asitler ve Bazlar	1	1	0	100
Karışımların Sınıflandırılması	1	0	0	0
Biyoloji	0	0	0	0
Küçük Moleküllerin Taşınması	1	0	0	0
Enzimler	1	1	0	100
Canlıların Sınıflandırılması (Genel Özellikler)	1	0	0	0
Mayoz	1	0	0	0
Cinsiyete Bağlı Kalıtım	1	0	1	0
Ekosistemde Madde ve Enerji Akışı	1	1	0	100

BİLGİ SARMAL TG TYT 3

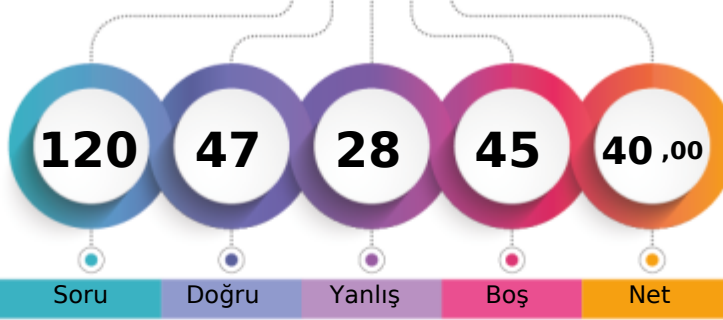

259,008 % 47,62

MANİSA / YUNUSEMRE
KEP AKADEMİ 12.EŞİT AĞIRLIK11 - 0
SELİN LAYIK

1. Öğrenci

Sizin yeriniz
(106055.)

Sonuncu Öğrenci

Soru Doğru Yanlış Boş Net

Şube Kurum İlçe İl Genel

Öğrenci Sıra No 2 27 308 1668 106055 % 47,62

Sınava Katılan Öğrenci Sayısı 2 71 531 3169 222708

		Soru	Doğru	Yanlış	Boş	Net	Başarı	
TYT Türkçe		40	31	7	2	29,25	% 73	
Cevap Anahtarı	B	CBDCBABCDECEBADDCCEDCCDCDADEDBADCABDDE						
Cevaplarınız		CBDae eCDECEBEaDCCEDCCDCDCc DeeBADCABDDE						

	S	D	Y	B%
Türkçe	0	0	0	0
Metne Sözcük Yerleştirme	1	1	0	100
Sözcükte Anlam	3	2	1	67
CÜMLENİN ANLAMI VE YORUMU	1	1	0	100
İki Cümleyi Birleştirme	1	0	1	0
İki Cümleyi Karşılaştırma	1	0	1	0
Parçadaki Cümlelerin İçerik ve Özellikleri	1	0	0	0
Ses Bilgisi - Karma	1	1	0	100
Çekim Ekleri ve Türleri	1	1	0	100
Filimsiler - Karma	1	1	0	100
Noktalama İşaretleri - Karma	3	3	0	100
Bitişik ve Ayrı Yazılan Kelimeler	1	1	0	100
Yazım Kuralları - Karma	1	0	1	0
ANLATIM TEKNİKLERİ VE DÜŞÜNCEYİ GELİŞTİRME YOLLARI	1	0	1	0
Paragrafa Cümle Yerleştirme	1	1	0	100
Paragrafta Anlatım Akışını Bozan Cümle	1	1	0	100
Paragraf İkiye Ayırma	1	1	0	100
Paragrafa Özgü Soru Kökü	5	3	1	60
Diyalogta Boş Bırakılan Yerleri Tamamlama	1	1	0	100
Paragrafın Yorumlanması	8	8	0	100
Paragrafta Yardımcı Düşünceler	4	4	0	100
Paragrafın Karşılık Olduğu Soruyu Belirleme	2	2	0	100
Söz Öbeklerinde Anlam	1	0	1	0
Paragrafta Ana Düşünce (Ana Fikir)	2	1	0	50
Diyalogun Yorumlanması	1	0	1	0

		Soru	Doğru	Yanlış	Boş	Net	Başarı	
Tarih-1		5	1	3	1	0,25	% 5	
Coğrafya-1		5	2	2	1	1,50	% 30	
Felsefe		5	4	1	0	3,75	% 75	
Din Kült. ve Ahl. Bil.		5	4	1	0	3,75	% 75	
Felsefe (Seçmeli)		5	0	0	5	0,00	% 0	
TYT Sosyal		20	11	7	2	9,25	% 46	
Cevap Anahtarı	B	ABEDCADCCCECAAEDDECAABADCC						
Cevaplarınız		d caCeDca CdAEDDECAB						

	S	D	Y	B%
Tarih-1	0	0	0	0
Kavimler Göçü'nün sebep ve sonuçlarını siyasi ve sosyal açılarından analiz eder.	1	0	1	0
İstanbul'un fetih sürecini sebepleri ve stratejik sonuçları açısından analiz eder.	1	1	0	100
Osmanlı Devleti'nde modern ordu teşkilatı ve yurttaş askerliğine yönelik düzenlemelerin siyasi ve sosyal boyutlarını a	1	0	1	0
I. Dünya Savaşı sürecinde Osmanlı Devleti'nin durumunu siyasi, askeri ve sosyal açılarından analiz eder.	1	0	0	0
Çağdaşlaşan Türkiye'nin temeli olan Atatürk ilkelerini kavrar.	1	0	1	0
Siyasi alanda meydana gelen gelişmeleri kavrar.	1	0	1	0
Coğrafya-1	0	0	0	0
Dünya'nın Yıllık Hareketi ve Sonuçları	1	0	1	0
Yeryüzündeki İklim Tipleri	1	0	0	0
Dünyada Nüfusun Dağılışı	1	0	1	0
Bölge ve Bölge Türleri	1	1	0	100
Afetlerin Genel Özellikleri	1	1	0	100
Felsefe	0	0	0	0
Felsefi Düşünce	1	1	0	100
Ahlak Felsefesi	1	1	0	100
MS 2. Yüzyıl - MS 15. Yüzyıl Filozoflarının Felsefi Görüşleri	1	1	0	100
Sanat Felsefesi	1	0	1	0
MÖ 6. Yüzyıl - MS 2. Yüzyıl Filozoflarının Felsefi Görüşleri	1	1	0	100
Din Kült. ve Ahl. Bil.	0	0	0	0
Ahlaki Tutum ve Davranışlar	1	0	1	0
İslam ve İbadet	1	1	0	100

		Soru	Doğru	Yanlış	Boş	Net	Başarı	
Matematik-1		30	3	7	20	1,25	% 4	
Geometri		10	0	0	10	0,00	% 0	
TYT Matematik		40	3	7	30	1,25	% 3	
Cevap Anahtarı	B	ADACDDDDCADEEBCBCEBEECCBECCCBCEBEBDBEBECCA						
Cevaplarınız		AdDaDe b e ed						

	S	D	Y	B%
Matematik-1	0	0	0	0
Rasyonel Sayılar	1	0	1	0
Ondalık Sayılar	1	1	0	100
Üslü İfadeler	1	0	0	0
Kökü İfadeler	1	0	0	0
Dört İşlem Yeteneği	1	1	0	100
Aralık Kavramı ve Basit Eşitsizlikler	1	0	1	0
Tek ve Çift Sayılar	1	1	0	100
Rutin Olmayan Problemler	2	0	1	0
Sayı Problemleri	6	0	2	0
Fonksiyonlarda İşlemler	1	0	0	0
Önemler ve Bileşik Önemler	1	0	0	0
Küme Kavramı ve Kümelerde İşlemler	1	0	0	0
SAYILAR	1	0	1	0
Bölünebilme Kuralları	1	0	0	0
Sayı Basamakları	1	0	0	0
Merkezi Eğilim ve Yayılım Ölçüleri	1	0	1	0
Yüde, Kar-Zarar Problemleri	1	0	0	0
Hareket Problemleri	1	0	0	0
Kesir Problemleri	1	0	0	0
Grafik Problemleri	1	0	0	0

		Soru	Doğru	Yanlış	Boş	Net	Başarı	
Fizik		7	1	4	2	0,00	% 0	
Kimya		7	1	1	5	0,75	% 11	
Biyoloji		6	0	2	4	-0,50	% 0	
TYT Fen		20	2	7	11	0,25	% 1	
Cevap Anahtarı	B	AADDDBEBEABECDCBADC						
Cevaplarınız		c b ecE a c d c						

	S	D	Y	B%
Fizik	0	0	0	0
Basınç ve basınç kuvveti kavramlarının katı, durgun sıvı ve gazlarda bağlı olduğu değişkenleri açıklar.	1	1	0	100
Katı maddedeki enerji iletim hızını etkileyen değişkenleri analiz eder.	1	0	1	0
Küresel aynalarda görüntü oluşumunu ve özelliklerini açıklar.	1	0	1	0
Üreteçlerin seri ve paralel bağlanma gerekliliklerini açıklar.	1	0	0	0
Öteleme kinetik enerjisi, yer çekimi potansiyel enerjisi ve esneklik potansiyel enerjisinin bağlı olduğu değişkenleri ana	1	0	1	0
Akım ve Manyetik Alan	1	0	0	0
Ortam derinliği ile su dalgalarının yayılma hızını ilişkilendirir.	1	0	1	0
Kimya	0	0	0	0
Kimyanın Sembolik Dili	1	1	0	100
Elementlerin Sınıflandırılması	1	0	0	0
Zayıf Etkileşimler / Van der Waals Kuvvetleri	1	0	0	0
Sıvılar	1	0	0	0
Kimyasal Hesaplamalar / Miktar İçeren Problemler	1	0	0	0
Asitler ve Bazlar	1	0	1	0
Karışımların Sınıflandırılması	1	0	0	0
Biyoloji	0	0	0	0
Küçük Moleküllerin Taşınması	1	0	0	0
Enzimler	1	0	1	0
Canlıların Sınıflandırılması (Genel Özellikler)	1	0	0	0
Mayoz	1	0	1	0
Cinsiyete Bağlı Kalıtım	1	0	0	0
Ekosistemde Madde ve Enerji Akışı	1	0	0	0

BİLGİ SARMAL TG TYT 3

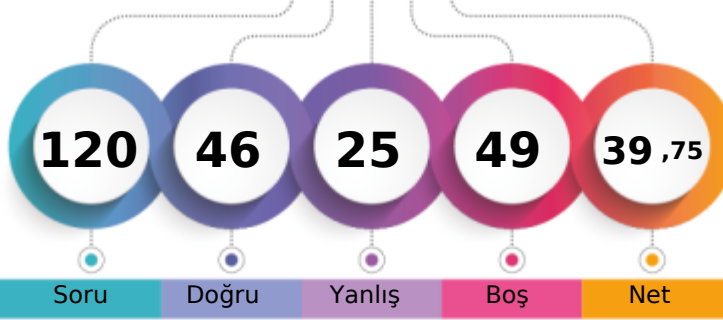

258,990 % 47,63

MANİSA / YUNUSEMRE
KEP AKADEMİ 12.EŞİT AĞIRLIK11A - 0
ECRİN HARAN

1. Öğrenci

Sizin yeriniz
(106079.)

Sonuncu Öğrenci

Soru Doğru Yanlış Boş Net

Şube Kurum İlçe İl Genel

Öğrenci Sıra No 3 28 309 1669 106079 % 47,63

Sınava Katılan Öğrenci Sayısı 6 71 531 3169 222708

		Soru	Doğru	Yanlış	Boş	Net	Başarı
TYT Türkçe		40	27	10	3	24,50	% 61
Cevap Anahtarı	A	CBCDBCBADEDECBEADDCCEDCCDCDAEDBADCAABD					
Cevaplarınız		dBCDeCaAD deEADDCCEDCaDCbbeADEDBADCAaD					

	S	D	Y	B%
Türkçe	0	0	0	0
Metne Sözcük Yerleştirme	1	0	1	0
Sözcükte Anlam	3	2	1	67
CÜMLENİN ANLAMI VE YORUMU	1	1	0	100
İki Cümleyi Birleştirme	1	1	0	100
İki Cümleyi Karşılaştırma	1	0	1	0
Parçadaki Cümlelerin İçerik ve Özellikleri	1	1	0	100
Ses Bilgisi - Karma	1	1	0	100
Çekim Ekleri ve Türleri	1	0	0	0
Filimsiler - Karma	1	0	0	0
Noktalama İşaretleri - Karma	3	0	2	0
Bitişik ve Ayrı Yazılan Kelimeler	1	1	0	100
Yazım Kuralları - Karma	1	1	0	100
ANLATIM TEKNİKLERİ VE DÜŞÜNCEYİ GELİŞTİRME YOLLARI	1	1	0	100
Paragrafa Cümle Yerleştirme	1	1	0	100
Paragrafta Anlatım Akışını Bozan Cümle	1	1	0	100
Paragraf İkiye Ayırma	1	1	0	100
Paragrafa Özgü Soru Kökü	5	3	2	60
Diyalogta Boş Bırakılan Yerleri Tamamlama	1	1	0	100
Paragrafın Yorumlanması	8	6	2	75
Paragrafta Yardımcı Düşünceler	4	3	1	75
Paragrafın Karşılık Olduğu Soruyu Belirleme	2	1	1	50
Söz Öbeklerinde Anlam	1	0	1	0
Paragrafta Ana Düşünce (Ana Fikir)	2	2	0	100
Diyalogun Yorumlanması	1	1	0	100

	Soru	Doğru	Yanlış	Boş	Net	Başarı	
Tarih-1	5	3	2	0	2,50	% 50	
Coğrafya-1	5	3	2	0	2,50	% 50	
Felsefe	5	2	3	0	1,25	% 25	
Din Küll. ve Ahl. Bil.	5	4	1	0	3,75	% 75	
Felsefe (Seçmeli)	5	0	0	5	0,00	% 0	
TYT Sosyal	20	12	8	0	10,00	% 50	
Cevap Anahtarı	A	DCABECEADDCDECAAAADECCCBAD					
Cevaplarınız		DaAeEdEcDcCaCdAdADEC					

	S	D	Y	B%
Tarih-1	0	0	0	0
Kavimler Göçü'nün sebep ve sonuçlarını siyasi ve sosyal açılarından analiz eder.	1	1	0	100
İstanbul'un fetih sürecini sebepleri ve stratejik sonuçları açısından analiz eder.	1	0	1	0
Osmanlı Devleti'nde modern ordu teşkilatı ve yurttaş askerliğine yönelik düzenlemelerin siyasi ve sosyal boyutlarını a	1	1	0	100
I. Dünya Savaşı sürecinde Osmanlı Devleti'nin durumunu siyasi, askeri ve sosyal açılarından analiz eder.	1	0	1	0
Çağdaşlaşan Türkiye'nin temeli olan Atatürk ilkelerini kavrar.	1	1	0	100
Siyasi alanda meydana gelen gelişmeleri kavrar.	1	1	0	100
Coğrafya-1	0	0	0	0
Dünya'nın Yıllık Hareketi ve Sonuçları	1	0	1	0
Yeryüzündeki İklim Tipleri	1	1	0	100
Dünyada Nüfusun Dağılışı	1	0	1	0
Bölge ve Bölge Türleri	1	1	0	100
Afetlerin Genel Özellikleri	1	1	0	100
Felsefe	0	0	0	0
Felsefi Düşünce	1	0	1	0
Ahlak Felsefesi	1	0	1	0
MS 2. Yüzyıl - MS 15. Yüzyıl Filozoflarının Felsefi Görüşleri	1	1	0	100
Sanat Felsefesi	1	0	1	0
MÖ 6. Yüzyıl - MS 2. Yüzyıl Filozoflarının Felsefi Görüşleri	1	1	0	100
Din Küll. ve Ahl. Bil.	0	0	0	0
Ahlaki Tutum ve Davranışlar	1	0	1	0
İslam ve İbadet	1	1	0	100

		Soru	Doğru	Yanlış	Boş	Net	Başarı
Matematik-1		30	3	4	23	2,00	% 7
Geometri		10	0	0	10	0,00	% 0
TYT Matematik		40	3	4	33	2,00	% 5
Cevap Anahtarı	A	CDADACDDBEADEEBBCBCEECBCECCBACBEBDBEBC					
Cevaplarınız		ACc b d a B					

	S	D	Y	B%
Matematik-1	0	0	0	0
Rasyonel Sayılar	1	0	0	0
Ondalık Sayılar	1	0	0	0
Üslü İfadeler	1	0	0	0
Kökü İfadeler	1	0	0	0
Dört İşlem Yeteneği	1	1	0	100
Aralık Kavramı ve Basit Eşitsizlikler	1	1	0	100
Tek ve Çift Sayılar	1	0	1	0
Rutin Olmayan Problemler	2	0	0	0
Sayı Problemleri	6	0	1	0
Fonksiyonlarda İşlemler	1	0	1	0
Önemler ve Bileşik Önemler	1	0	0	0
Küme Kavramı ve Kümelerde İşlemler	1	0	0	0
SAYILAR	1	0	0	0
Bölünebilirlik Kuralları	1	0	0	0
Sayı Basamakları	1	0	0	0
Merkezi Eğilim ve Yayılım Ölçüleri	1	0	1	0
Yüde, Kar-Zarar Problemleri	1	0	0	0
Hareket Problemleri	1	0	0	0
Kesir Problemleri	1	0	0	0
Grafik Problemleri	1	0	0	0

		Soru	Doğru	Yanlış	Boş	Net	Başarı
Fizik		7	0	2	5	-0,50	% 0
Kimya		7	1	0	6	1,00	% 14
Biyoloji		6	3	1	2	2,75	% 46
TYT Fen		20	4	3	13	3,25	% 16
Cevap Anahtarı	A	EBAADDDCDBEABEBCDCEBA					
Cevaplarınız		e eC Da BA					

	S	D	Y	B%
Fizik	0	0	0	0
Basınç ve basınç kuvveti kavramlarının katı, durgun sıvı ve gazlarda bağlı olduğu değişkenleri açıklar.	1	0	0	0
Katı maddedeki enerji iletim hızını etkileyen değişkenleri analiz eder.	1	0	1	0
Küresel aynalarda görüntü oluşumunu ve özelliklerini açıklar.	1	0	0	0
Üreteçlerin seri ve paralel bağlanma gerekliliklerini açıklar.	1	0	0	0
Öteleme kinetik enerjisi, yer çekimi potansiyel enerjisi ve esneklik potansiyel enerjisinin bağlı olduğu değişkenleri ana	1	0	0	0
Akım ve Manyetik Alan	1	0	0	0
Ortam derinliği ile su dalgalarının yayılma hızını ilişkilendirir.	1	0	1	0
Kimya	0	0	0	0
Kimyanın Sembolik Dili	1	1	0	100
Elementlerin Sınıflandırılması	1	0	0	0
Zayıf Etkileşimler / Van der Waals Kuvvetleri	1	0	0	0
Sıvılar	1	0	0	0
Kimyasal Hesaplamalar / Miktar İçeren Problemler	1	0	0	0
Asitler ve Bazlar	1	0	0	0
Karışımların Sınıflandırılması	1	0	0	0
Biyoloji	0	0	0	0
Küçük Moleküllerin Taşınması	1	0	0	0
Enzimler	1	1	0	100
Canlıların Sınıflandırılması (Genel Özellikler)	1	0	1	0
Mayoz	1	0	0	0
Cinsiyete Bağlı Kalıtım	1	1	0	100
Ekosistemde Madde ve Enerji Akışı	1	1	0	100

BİLGİ SARMAL TG TYT 3

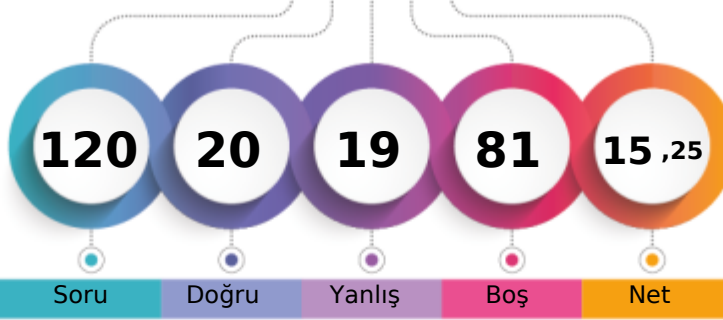

186,798 % 82,93

MANİSA / YUNUSEMRE
KEP AKADEMİ 12.EŞİT AĞIRLIK11A - 0
EMİNE ALCEYLAN

1. Öğrenci

Sizin yeriniz
(184691.)

Sonuncu Öğrenci

Soru Doğru Yanlış Boş Net

Şube Kurum İlçe İl Genel

Öğrenci Sıra No 6 60 488 2795 184691 % 82,93

Sınava Katılan Öğrenci Sayısı 6 71 531 3169 222708

	Soru	Doğru	Yanlış	Boş	Net	Başarı
TYT Türkçe	40	11	5	24	9,75	% 24
Cevap Anahtarı	B CBDCBABCDECEBEADDCCEDCCDCDCADEDBADCABDDE					
Cevaplarınız	C DC B EaB a a D D b Dc CA					

	S	D	Y	B%
Türkçe	0	0	0	0
Metne Sözcük Yerleştirme	1	0	0	0
Sözcükte Anlam	3	2	0	67
CÜMLENİN ANLAMI VE YORUMU	1	1	0	100
İki Cümleyi Birleştirme	1	1	0	100
İki Cümleyi Karşılaştırma	1	0	0	0
Parçadaki Cümlelerin İçerik ve Özellikleri	1	0	0	0
Ses Bilgisi - Karma	1	0	0	0
Çekim Ekleri ve Türleri	1	0	0	0
Filimsiler - Karma	1	0	0	0
Noktalama İşaretleri - Karma	3	2	1	67
Bitişik ve Ayrı Yazılan Kelimeler	1	0	0	0
Yazım Kuralları - Karma	1	0	0	0
ANLATIM TEKNİKLERİ VE DÜŞÜNCEYİ GELİŞTİRME YOLLARI	1	0	1	0
Paragrafa Cümle Yerleştirme	1	0	0	0
Paragrafta Anlatım Akışını Bozan Cümle	1	0	0	0
Paragraf İkiye Ayırma	1	0	0	0
Paragrafa Özgü Soru Kökü	5	1	0	20
Diyalogta Boş Bırakılan Yerleri Tamamlama	1	0	0	0
Paragrafın Yorumlanması	8	0	2	0
Paragrafta Yardımcı Düşünceler	4	3	0	75
Paragrafın Karşılık Olduğu Soruyu Belirleme	2	1	0	50
Söz Öbeklerinde Anlam	1	0	1	0
Paragrafta Ana Düşünce (Ana Fikir)	2	1	0	50
Diyalogun Yorumlanması	1	0	0	0

	Soru	Doğru	Yanlış	Boş	Net	Başarı
Tarih-1	5	0	3	2	-0,75	% 0
Coğrafya-1	5	1	1	3	0,75	% 15
Felsefe	5	2	2	1	1,50	% 30
Din Kült. ve Ahl. Bil.	5	1	4	0	0,00	% 0
Felsefe (Seçmeli)	5	0	0	5	0,00	% 0
TYT Sosyal	20	4	10	6	1,50	% 8
Cevap Anahtarı	B ABEDCADCCCECAAEDDECAABADCC					
Cevaplarınız	de bb C CeA bcddAb					

	S	D	Y	B%
Tarih-1	0	0	0	0
Kavimler Göçü'nün sebep ve sonuçlarını siyasi ve sosyal açılarından analiz eder.	1	0	0	0
İstanbul'un fetih sürecini sebepleri ve stratejik sonuçları açısından analiz eder.	1	0	1	0
Osmanlı Devleti'nde modern ordu teşkilatı ve yurttaş askerliğine yönelik düzenlemelerin siyasi ve sosyal boyutlarını a	1	0	1	0
I. Dünya Savaşı sürecinde Osmanlı Devleti'nin durumunu siyasi, askeri ve sosyal açılarından analiz eder.	1	0	1	0
Çağdaşlaşan Türkiye'nin temeli olan Atatürk ilkelerini kavrar.	1	0	0	0
Siyasi alanda meydana gelen gelişmeleri kavrar.	1	0	0	0
Coğrafya-1	0	0	0	0
Dünya'nın Yıllık Hareketi ve Sonuçları	1	0	0	0
Yeryüzündeki İklim Tipleri	1	0	0	0
Dünyada Nüfusun Dağılışı	1	0	1	0
Bölge ve Bölge Türleri	1	0	0	0
Afetlerin Genel Özellikleri	1	1	0	100
Felsefe	0	0	0	0
Felsefi Düşünce	1	0	1	0
Ahlak Felsefesi	1	0	0	0
MS 2. Yüzyıl - MS 15. Yüzyıl Filozoflarının Felsefi Görüşleri	1	1	0	100
Sanat Felsefesi	1	0	1	0
MÖ 6. Yüzyıl - MS 2. Yüzyıl Filozoflarının Felsefi Görüşleri	1	1	0	100
Din Kült. ve Ahl. Bil.	0	0	0	0
Ahlaki Tutum ve Davranışlar	1	0	1	0
İslam ve İbadet	1	1	0	100

	Soru	Doğru	Yanlış	Boş	Net	Başarı
Matematik-1	30	3	1	26	2,75	% 9
Geometri	10	1	0	9	1,00	% 10
TYT Matematik	40	4	1	35	3,75	% 9
Cevap Anahtarı	B ADACDDDDCADEEBCBCEBEECCBECCBCEBEBDBEBCCA					
Cevaplarınız	AdD E D					

	S	D	Y	B%
Matematik-1	0	0	0	0
Rasyonel Sayılar	1	0	0	0
Ondalık Sayılar	1	0	0	0
Üstü ifadeler	1	0	0	0
Kökü ifadeler	1	0	0	0
Dört İşlem Yeteneği	1	1	0	100
Aralık Kavramı ve Basit Eşitsizlikler	1	0	1	0
Tek ve Çift Sayılar	1	1	0	100
Rutin Olmayan Problemler	2	0	0	0
Sayı Problemleri	6	0	0	0
Fonksiyonlarda İşlemler	1	0	0	0
Önemler ve Bileşik Önemler	1	0	0	0
Küme Kavramı ve Kümelerde İşlemler	1	0	0	0
SAYILAR	1	1	0	100
Bölünebilme Kuralları	1	0	0	0
Sayı Basamakları	1	0	0	0
Merkezî Eğitim ve Yayılım Ölçüleri	1	0	0	0
Yüde, Kar-Zarar Problemleri	1	0	0	0
Hareket Problemleri	1	0	0	0
Kesir Problemleri	1	0	0	0
Grafik Problemleri	1	0	0	0

	Soru	Doğru	Yanlış	Boş	Net	Başarı
Fizik	7	0	1	6	-0,25	% 0
Kimya	7	0	2	5	-0,50	% 0
Biyoloji	6	1	0	5	1,00	% 17
TYT Fen	20	1	3	16	0,25	% 1
Cevap Anahtarı	B AADDDDBEBEABEBCDCBADCB					
Cevaplarınız	e c a A					

	S	D	Y	B%
Fizik	0	0	0	0
Basınç ve basınç kuvveti kavramlarının katı, durgun sıvı ve gazlarda bağlı olduğu değişkenleri açıklar.	1	0	0	0
Katı maddedeki enerji iletim hızını etkileyen değişkenleri analiz eder.	1	0	1	0
Küresel aynalarda görüntü oluşumunu ve özelliklerini açıklar.	1	0	0	0
Üreticilerin seri ve paralel bağlanma gerekliliklerini açıklar.	1	0	0	0
Öteleme kinetik enerjisi, yer çekimi potansiyel enerjisi ve esneklik potansiyel enerjisinin bağlı olduğu değişkenleri ana	1	0	0	0
Akım ve Manyetik Alan	1	0	0	0
Ortam derinliği ile su dalgalarının yayılma hızını ilişkilendirir.	1	0	0	0
Kimya	0	0	0	0
Kimyanın Sembolik Dili	1	0	0	0
Elementlerin Sınıflandırılması	1	0	0	0
Zayıf Etkileşimler / Van der Waals Kuvvetleri	1	0	1	0
Sıvılar	1	0	0	0
Kimyasal Hesaplamalar / Miktar İçeren Problemler	1	0	0	0
Asitler ve Bazlar	1	0	1	0
Karışımların Sınıflandırılması	1	0	0	0
Biyoloji	0	0	0	0
Küçük Moleküllerin Taşınması	1	0	0	0
Enzimler	1	0	0	0
Canlıların Sınıflandırılması (Genel Özellikler)	1	0	0	0
Mayoz	1	0	0	0
Cinsiyete Bağlı Kalıtım	1	0	0	0
Ekosistemde Madde ve Enerji Akışı	1	1	0	100

BİLGİ SARMAL TG TYT 3

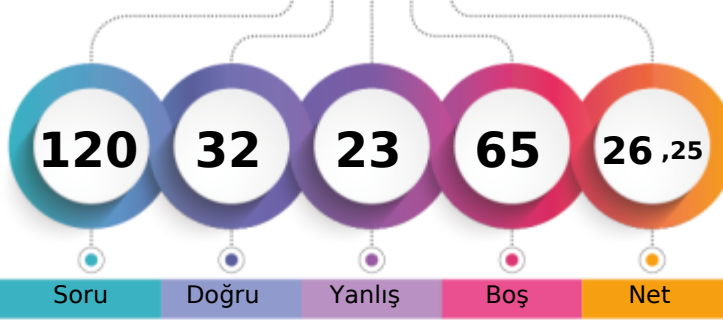

218,838 % 68,40

MANİSA / YUNUSEMRE
KEP AKADEMİ 12.EŞİT AĞIRLIK11A - 0
İCLAL NİSA GÜNDÜZ

1. Öğrenci

Sizin yeriniz
(152334.)

Sonuncu Öğrenci

Soru Doğru Yanlış Boş Net

Şube Kurum İlçe İl Genel

Öğrenci Sıra No 5 47 425 2347 152334 % 68,40

Sınava Katılan Öğrenci Sayısı 6 71 531 3169 222708

		Soru	Doğru	Yanlış	Boş	Net	Başarı	
TYT Türkçe		40	22	13	5	18,75	% 47	
Cevap Anahtarı	B	CBDCBABCDECBEEADDCCECDCCDCDADEDBADCABDDE						
Cevaplarınız		CBDCBbBcbECBEeDcCCEaCCDde e DbBeDa Dc						

	S	D	Y	B%
Türkçe	0	0	0	0
Metne Sözcük Yerleştirme	1	1	0	100
Sözcükte Anlam	3	3	0	100
CÜMLENİN ANLAMI VE YORUMU	1	1	0	100
İki Cümleyi Birleştirme	1	1	0	100
İki Cümleyi Karşılaştırma	1	1	0	100
Parçadaki Cümlelerin İçerik ve Özellikleri	1	0	1	0
Ses Bilgisi - Karma	1	1	0	100
Çekim Ekleri ve Türleri	1	0	1	0
Filimsiler - Karma	1	0	1	0
Noktalama İşaretleri - Karma	3	3	0	100
Bitişik ve Ayrı Yazılan Kelimeler	1	1	0	100
Yazım Kuralları - Karma	1	0	1	0
ANLATIM TEKNİKLERİ VE DÜŞÜNCEYİ GELİŞTİRME YOLLARI	1	1	0	100
Paragrafa Cümle Yerleştirme	1	0	1	0
Paragrafta Anlatım Akışını Bozan Cümle	1	1	0	100
Paragraf İkiye Ayırma	1	1	0	100
Paragrafa Özgü Soru Kökü	5	1	2	20
Diyalogta Boş Bırakılan Yerleri Tamamlama	1	1	0	100
Paragrafın Yorumlanması	8	3	3	38
Paragrafta Yardımcı Düşünceler	4	1	2	25
Paragrafın Karşılık Olduğu Soruyu Belirleme	2	0	1	0
Söz Öbeklerinde Anlam	1	0	1	0
Paragrafta Ana Düşünce (Ana Fikir)	2	1	0	50
Diyalogun Yorumlanması	1	0	1	0

	Soru	Doğru	Yanlış	Boş	Net	Başarı
Tarih-1	5	0	5	0	-1,25	% 0
Coğrafya-1	5	5	0	0	5,00	% 100
Felsefe	5	1	1	3	0,75	% 15
Din Kül. ve Ahl. Bil.	5	3	2	0	2,50	% 50
Felsefe (Seçmeli)	5	0	0	5	0,00	% 0
TYT Sosyal	20	9	8	3	7,00	% 35
Cevap Anahtarı	B	ABEDCADCCCECAAEDDECAABADCC				
Cevaplarınız		badaeADCCECe DEdAc				

	S	D	Y	B%
Tarih-1	0	0	0	0
Kavimler Göçü'nün sebep ve sonuçlarını siyasi ve sosyal açılardan analiz eder.	1	0	1	0
İstanbul'un fetih sürecini sebepleri ve stratejik sonuçları açısından analiz eder.	1	0	1	0
Osmanlı Devleti'nde modern ordu teşkilatı ve yurttaş askerliğine yönelik düzenlemelerin siyasi ve sosyal boyutlarını a	1	0	1	0
I. Dünya Savaşı sürecinde Osmanlı Devleti'nin durumunu siyasi, askeri ve sosyal açılardan analiz eder.	1	0	1	0
Çağdaşlaşan Türkiye'nin temeli olan Atatürk ilkelerini kavrar.	1	0	1	0
Siyasi alanda meydana gelen gelişmeleri kavrar.	1	0	1	0
Coğrafya-1	0	0	0	0
Dünya'nın Yıllık Hareketi ve Sonuçları	1	1	0	100
Yeryüzündeki İklim Tipleri	1	1	0	100
Dünyada Nüfusun Dağılışı	1	1	0	100
Bölge ve Bölge Türleri	1	1	0	100
Afetlerin Genel Özellikleri	1	1	0	100
Felsefe	0	0	0	0
Felsefi Düşünce	1	0	0	0
Ahlak Felsefesi	1	0	0	0
MS 2. Yüzyıl - MS 15. Yüzyıl Filozoflarının Felsefi Görüşleri	1	1	0	100
Sanat Felsefesi	1	0	1	0
MÖ 6. Yüzyıl - MS 2. Yüzyıl Filozoflarının Felsefi Görüşleri	1	0	0	0
Din Kül. ve Ahl. Bil.	0	0	0	0
Ahlaki Tutum ve Davranışlar	1	0	1	0
İslam ve İbadet	1	1	0	100

		Soru	Doğru	Yanlış	Boş	Net	Başarı
Matematik-1		30	1	2	27	0,50	% 2
Geometri		10	0	0	10	0,00	% 0
TYT Matematik		40	1	2	37	0,50	% 1
Cevap Anahtarı	B	ADACDDDDCADEEBCBCEBEECCBCECCBCEBEBDBEBCCA					
Cevaplarınız		b e C					

	S	D	Y	B%
Matematik-1	0	0	0	0
Rasyonel Sayılar	1	0	1	0
Ondalık Sayılar	1	0	0	0
Üslü İfadeler	1	0	0	0
Kökü İfadeler	1	0	0	0
Dört İşlem Yeteneği	1	0	0	0
Aralık Kavramı ve Basit Eşitsizlikler	1	0	1	0
Tek ve Çift Sayılar	1	0	0	0
Rutin Olmayan Problemler	2	0	0	0
Sayı Problemleri	6	1	0	17
Fonksiyonlarda İşlemler	1	0	0	0
Önemler ve Bileşik Önemler	1	0	0	0
Küme Kavramı ve Kümelerde İşlemler	1	0	0	0
SAYILAR	1	0	0	0
Bölünebilme Kuralları	1	0	0	0
Sayı Basamakları	1	0	0	0
Merkezi Eğilim ve Yayılım Ölçüleri	1	0	0	0
Yüde, Kar-Zarar Problemleri	1	0	0	0
Hareket Problemleri	1	0	0	0
Kesir Problemleri	1	0	0	0
Grafik Problemleri	1	0	0	0

		Soru	Doğru	Yanlış	Boş	Net	Başarı
TYT Fen		20	0	0	20	0,00	% 0
Cevap Anahtarı	B	AADDBEBEBEABECDCBADCC					
Cevaplarınız							

	S	D	Y	B%
Fizik	0	0	0	0
Başınç ve basınç kuvveti kavramlarının katı, durgun sıvı ve gazlarda bağlı olduğu değişkenleri açıklar.	1	0	0	0
Katı maddedeki enerji iletim hızını etkileyen değişkenleri analiz eder.	1	0	0	0
KüreSEL aynalarda görüntü oluşumunu ve özelliklerini açıklar.	1	0	0	0
Üreteçlerin seri ve paralel bağlanma gerekliliklerini açıklar.	1	0	0	0
Öteleme kinetik enerjisi, yer çekimi potansiyel enerjisi ve esneklik potansiyel enerjisinin bağlı olduğu değişkenleri ana	1	0	0	0
Akım ve Manyetik Alan	1	0	0	0
Ortam derinliği ile su dalgalarının yayılma hızını ilişkilendirir.	1	0	0	0
Kimya	0	0	0	0
Kimyanın Sembolik Dili	1	0	0	0
Elementlerin Sınıflandırılması	1	0	0	0
Zayıf Etkileşimler / Van der Waals Kuvvetleri	1	0	0	0
Sıvılar	1	0	0	0
Kimyasal Hesaplamalar / Miktar İleren Problemler	1	0	0	0
Asitler ve Bazlar	1	0	0	0
Karışımların Sınıflandırılması	1	0	0	0
Biyoloji	0	0	0	0
Küçük Moleküllerin Taşınması	1	0	0	0
Enzimler	1	0	0	0
Canlıların Sınıflandırılması (Genel Özellikler)	1	0	0	0
Mayoz	1	0	0	0
Cinsiyete Bağlı Kalıtım	1	0	0	0
Ekosistemde Madde ve Enerji Akışı	1	0	0	0

BİLGİ SARMAL TG TYT 3

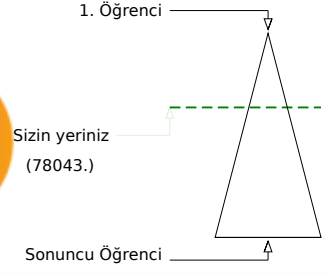
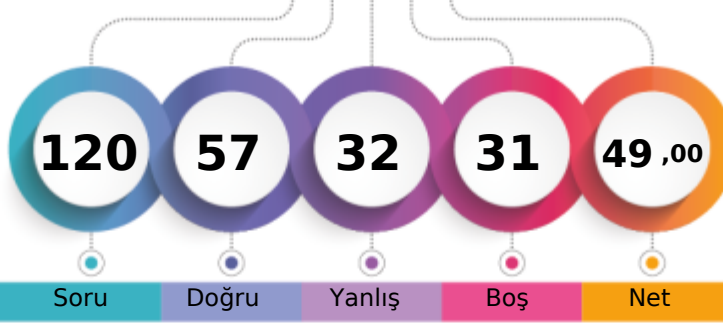

285,875 % 35,04

MANİSA / YUNUSEMRE
KEP AKADEMİ 12.EŞİT AĞIRLIK11A - 0
RANA ALTINPAŞAK

Soru Doğru Yanlış Boş Net

Şube Kurum İlçe İl Genel

Öğrenci Sıra No 1 13 209 1210 78043 % 35,04

Sınava Katılan Öğrenci Sayısı 6 71 531 3169 222708

		Soru	Doğru	Yanlış	Boş	Net	Başarı
TYT Türkçe		40	34	6	0	32,50	% 81
Cevap Anahtarı	A	CBCDBCBADEDECBEADDCCEDCCDCDCDAEDBADCBAD					
Cevaplarınız		CBCDBCBADEeEbeEADDCCEDCCDCedDeBADCABD					

	S	D	Y	B%
Türkçe	0	0	0	0
Metne Sözcük Yerleştirme	1	1	0	100
Sözcükte Anlam	3	3	0	100
CÜMLENİN ANLAMI VE YORUMU	1	1	0	100
İki Cümleyi Birleştirme	1	1	0	100
İki Cümleyi Karşılaştırma	1	1	0	100
Parçadaki Cümlelerin İçerik ve Özellikleri	1	1	0	100
Ses Bilgisi - Karma	1	1	0	100
Çekim Ekleri ve Türleri	1	1	0	100
Filimsiler - Karma	1	0	1	0
Noktalama İşaretleri - Karma	3	1	2	33
Bitişik ve Ayrı Yazılan Kelimeler	1	1	0	100
Yazım Kuralları - Karma	1	1	0	100
ANLATIM TEKNİKLERİ VE DÜŞÜNCEYİ GELİŞTİRME YOLLARI	1	1	0	100
Paragrafa Cümle Yerleştirme	1	1	0	100
Paragrafta Anlatım Akışını Bozan Cümle	1	1	0	100
Paragraf İkiye Ayırma	1	1	0	100
Paragrafa Özgü Soru Kökü	5	3	2	60
Diyalogta Boş Bırakılan Yerleri Tamamlama	1	1	0	100
Paragrafın Yorumlanması	8	8	0	100
Paragrafta Yardımcı Düşünceler	4	4	0	100
Paragrafın Karşılık Olduğu Soruyu Belirleme	2	2	0	100
Söz Öbeklerinde Anlam	1	0	1	0
Paragrafta Ana Düşünce (Ana Fikir)	2	1	1	50
Diyalogun Yorumlanması	1	0	1	0

		Soru	Doğru	Yanlış	Boş	Net	Başarı
Tarih-1		5	1	4	0	0,00	% 0
Coğrafya-1		5	3	2	0	2,50	% 50
Felsefe		5	4	1	0	3,75	% 75
Din Küll. ve Ahl. Bil.		5	5	0	0	5,00	% 100
Felsefe (Seçmeli)		5	0	0	5	0,00	% 0
TYT Sosyal		20	13	7	0	11,25	% 56
Cevap Anahtarı	A	DCABECEADDCDECAAAAECCCBAD					
Cevaplarınız		eaeECCeDbDECCAAAECC					

	S	D	Y	B%
Tarih-1	0	0	0	0
Kavimler Göçü'nün sebep ve sonuçlarını siyasi ve sosyal açılarından analiz eder.	1	0	1	0
İstanbul'un fetih sürecini sebepleri ve stratejik sonuçları açısından analiz eder.	1	0	1	0
Osmanlı Devleti'nde modern ordu teşkilatı ve yurttaş askerliğine yönelik düzenlemelerin siyasi ve sosyal boyutlarını a	1	0	1	0
I. Dünya Savaşı sürecinde Osmanlı Devleti'nin durumunu siyasi, askeri ve sosyal açılarından analiz eder.	1	0	1	0
Çağdaşlaşan Türkiye'nin temeli olan Atatürk ilkelerini kavrar.	1	1	0	100
Siyasi alanda meydana gelen gelişmeleri kavrar.	1	1	0	100
Coğrafya-1	0	0	0	0
Dünya'nın Yıllık Hareketi ve Sonuçları	1	1	0	100
Yeryüzündeki İklim Tipleri	1	1	0	100
Dünyada Nüfusun Dağılışı	1	0	1	0
Bölge ve Bölge Türleri	1	1	0	100
Afetlerin Genel Özellikleri	1	0	1	0
Felsefe	0	0	0	0
Felsefi Düşünce	1	1	0	100
Ahlak Felsefesi	1	1	0	100
MS 2. Yüzyıl - MS 15. Yüzyıl Filozoflarının Felsefi Görüşleri	1	1	0	100
Sanat Felsefesi	1	0	1	0
MÖ 6. Yüzyıl - MS 2. Yüzyıl Filozoflarının Felsefi Görüşleri	1	1	0	100
Din Küll. ve Ahl. Bil.	0	0	0	0
Ahlaki Tutum ve Davranışlar	1	1	0	100
İslam ve İbadet	1	1	0	100

		Soru	Doğru	Yanlış	Boş	Net	Başarı
Matematik-1		30	4	7	19	2,25	% 8
Geometri		10	0	0	10	0,00	% 0
TYT Matematik		40	4	7	29	2,25	% 6
Cevap Anahtarı	A	CDADACDDBEADEEBCBCEECBCECCBCACBEEDBEBC					
Cevaplarınız		eD DedDcB ac d					

	S	D	Y	B%
Matematik-1	0	0	0	0
Rasyonel Sayılar	1	0	1	0
Ondalık Sayılar	1	1	0	100
Üslü İfadeler	1	0	0	0
Kökü İfadeler	1	1	0	100
Dört İşlem Yeteneği	1	0	1	0
Aralık Kavramı ve Basit Eşitsizlikler	1	0	1	0
Tek ve Çift Sayılar	1	1	0	100
Rutin Olmayan Problemler	2	0	1	0
Sayı Problemleri	6	1	1	17
Fonksiyonlarda İşlemler	1	0	0	0
Önemler ve Bileşik Önemler	1	0	0	0
Küme Kavramı ve Kümelerde İşlemler	1	0	0	0
SAYILAR	1	0	1	0
Bölünebilirlik Kuralları	1	0	1	0
Sayı Basamakları	1	0	0	0
Merkezî Eğitim ve Yayılım Ölçüleri	1	0	0	0
Yüde, Kar-Zarar Problemleri	1	0	0	0
Hareket Problemleri	1	0	0	0
Kesir Problemleri	1	0	0	0
Grafik Problemleri	1	0	0	0

		Soru	Doğru	Yanlış	Boş	Net	Başarı
Fizik		7	2	5	0	0,75	% 11
Kimya		7	1	4	2	0,00	% 0
Biyoloji		6	3	3	0	2,25	% 38
TYT Fen		20	6	12	2	3,00	% 15
Cevap Anahtarı	A	EBAADDDCDBEABECCDCEBA					
Cevaplarınız		cacADccCccb a dDaaBA					

	S	D	Y	B%
Fizik	0	0	0	0
Basınç ve basınç kuvveti kavramlarının katı, durgun sıvı ve gazlarda bağlı olduğu değişkenleri açıklar.	1	0	1	0
Katı maddedeki enerji iletim hızını etkileyen değişkenleri analiz eder.	1	0	1	0
Küresel aynalarda görüntü oluşumunu ve özelliklerini açıklar.	1	0	1	0
Üreticilerin seri ve paralel bağlanma gerekliliklerini açıklar.	1	1	0	100
Öteleme kinetik enerjisi, yer çekimi potansiyel enerjisi ve esneklik potansiyel enerjisinin bağlı olduğu değişkenleri ana	1	0	1	00
Akım ve Manyetik Alan	1	0	1	0
Ortam derinliği ile su dalgalarının yayılma hızını ilişkilendirir.	1	0	1	0
Kimya	0	0	0	0
Kimyanın Sembolik Dili	1	0	1	00
Elementlerin Sınıflandırılması	1	1	0	0
Zayıf Etkileşimler / Van der Waals Kuvvetleri	1	0	1	0
Sıvılar	1	0	1	0
Kimyasal Hesaplamalar / Miktar İçeren Problemler	1	0	0	0
Asitler ve Bazlar	1	0	1	0
Karışımların Sınıflandırılması	1	0	0	0
Biyoloji	0	0	0	0
Küçük Moleküllerin Taşınması	1	0	1	0
Enzimler	1	1	0	100
Canlıların Sınıflandırılması (Genel Özellikler)	1	0	1	0
Mayoz	1	0	1	0
Cinsiyete Bağlı Kalıtım	1	0	1	00
Ekosistemde Madde ve Enerji Akışı	1	1	0	100

BİLGİ SARMAL TG TYT 3

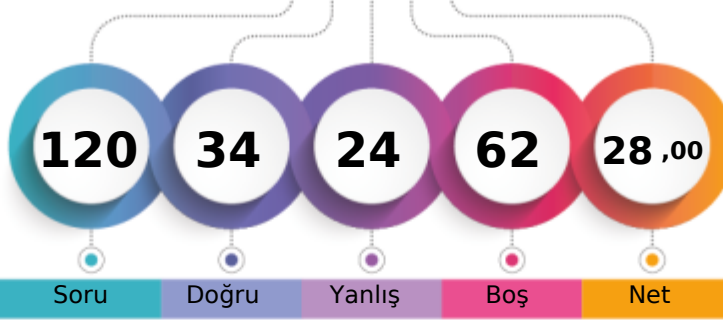

223,798 % 65,85

MANİSA / YUNUSEMRE
KEP AKADEMİ 12.EŞİT AĞIRLIK11A - 0
SEZİN SEÇİLMİŞ

1. Öğrenci

Sizin yeriniz
(146655.)

Sonuncu Öğrenci



Şube	Kurum	İlçe	İl	Genel
Öğrenci Sıra No	4	44	413	2259
Sınava Katılan Öğrenci Sayısı	6	71	531	3169
				146655 % 65,85
				222708

	Soru	Doğru	Yanlış	Boş	Net	Başarı
TYT Türkçe	40	24	11	5	21,25	% 53
Cevap Anahtarı	A CBBCBBADEDECBEADDCCEDCCDCDADEDBADCABD					
Cevaplarınız	C*CDBCaAdabECBEADD CEDCdDb bd bDBADdA					

	S	D	Y	B%
Türkçe	0	0	0	0
Metne Sözcük Yerleştirme	1	1	0	100
Sözcükte Anlam	3	2	1	67
CÜMLENİN ANLAMI VE YORUMU	1	1	0	100
İki Cümleyi Birleştirme	1	1	0	100
İki Cümleyi Karşılaştırma	1	0	1	0
Parçadaki Cümlelerin İçerik ve Özellikleri	1	1	0	100
Ses Bilgisi - Karma	1	1	0	100
Çekim Ekleri ve Türleri	1	0	1	0
Filimsiler - Karma	1	0	1	0
Noktalama İşaretleri - Karma	3	3	0	100
Bitişik ve Ayrı Yazılan Kelimeler	1	1	0	100
Yazım Kuralları - Karma	1	1	0	100
ANLATIM TEKNİKLERİ VE DÜŞÜNCEYİ GELİŞTİRME YOLLARI	1	1	0	100
Paragrafa Cümle Yerleştirme	1	1	0	100
Paragrafta Anlatım Akışını Bozan Cümle	1	0	0	0
Paragraf İkiye Ayırma	1	1	0	100
Paragrafa Özgü Soru Kökü	5	2	2	40
Diyalogta Boş Bırakılan Yerleri Tamamlama	1	1	0	100
Paragrafın Yorumlanması	8	3	3	38
Paragrafta Yardımcı Düşünceler	4	3	1	75
Paragrafın Karşılık Olduğu Soruyu Belirleme	2	0	1	0
Söz Öbeklerinde Anlam	1	0	1	0
Paragrafta Ana Düşünce (Ana Fikir)	2	0	1	0
Diyalogun Yorumlanması	1	1	0	100

	Soru	Doğru	Yanlış	Boş	Net	Başarı
Tarih-1	5	0	4	1	-1,00	% 0
Coğrafya-1	5	2	3	0	1,25	% 25
Felsefe	5	3	2	0	2,50	% 50
Din Kül. ve Ahl. Bil.	5	3	1	1	2,75	% 55
Felsefe (Seçmeli)	5	0	0	5	0,00	% 0
TYT Sosyal	20	8	10	2	5,50	% 28
Cevap Anahtarı	A DCABECEADCECAAAADECCCBAD					
Cevaplarınız	a edbdceDcDcCdAbA EC					

	S	D	Y	B%
Tarih-1	0	0	0	0
Kavimler Göçü'nün sebep ve sonuçlarını siyasi ve sosyal açılarından analiz eder.	1	0	1	0
İstanbul'un fetih sürecini sebepleri ve stratejik sonuçları açısından analiz eder.	1	0	0	0
Osmanlı Devleti'nde modern ordu teşkilatı ve yurttaş askerliğine yönelik düzenlemelerin siyasi ve sosyal boyutlarını a	1	0	1	0
I. Dünya Savaşı sürecinde Osmanlı Devleti'nin durumunu siyasi, askeri ve sosyal açılarından analiz eder.	1	0	1	0
Çağdaşlaşan Türkiye'nin temeli olan Atatürk ilkelerini kavrar.	1	0	1	0
Siyasi alanda meydana gelen gelişmeleri kavrar.	1	0	1	0
Coğrafya-1	0	0	0	0
Dünya'nın Yıllık Hareketi ve Sonuçları	1	0	1	0
Yeryüzündeki İklim Tipleri	1	0	1	0
Dünyada Nüfusun Dağılışı	1	0	1	0
Bölge ve Bölge Türleri	1	1	0	100
Afetlerin Genel Özellikleri	1	1	0	100
Felsefe	0	0	0	0
Felsefi Düşünce	1	1	0	100
Ahlak Felsefesi	1	0	1	0
MS 2. Yüzyıl - MS 15. Yüzyıl Filozoflarının Felsefi Görüşleri	1	1	0	100
Sanat Felsefesi	1	0	1	0
MÖ 6. Yüzyıl - MS 2. Yüzyıl Filozoflarının Felsefi Görüşleri	1	1	0	100
Din Kül. ve Ahl. Bil.	0	0	0	0
Ahlaki Tutum ve Davranışlar	1	0	1	0
İslam ve İbadet	1	1	0	100

	Soru	Doğru	Yanlış	Boş	Net	Başarı
Matematik-1	30	2	3	25	1,25	% 4
Geometri	10	0	0	10	0,00	% 0
TYT Matematik	40	2	3	35	1,25	% 3
Cevap Anahtarı	A CDADACDDBEADEEBCEBEECCBECCBCACBEBDBEBC					
Cevaplarınız	C cb a C					

	S	D	Y	B%
Matematik-1	0	0	0	0
Rasyonel Sayılar	1	1	0	100
Ondalık Sayılar	1	0	0	0
Üslü İfadeler	1	0	0	0
Kökü İfadeler	1	0	0	0
Dört İşlem Yeteneği	1	0	0	0
Aralık Kavramı ve Basit Eşitsizlikler	1	0	0	0
Tek ve Çift Sayılar	1	0	1	0
Rutin Olmayan Problemler	2	0	1	0
Sayı Problemleri	6	1	0	17
Fonksiyonlarda İşlemler	1	0	0	0
Önemler ve Bileşik Önemler	1	0	0	0
Küme Kavramı ve Kümelerde İşlemler	1	0	0	0
SAYILAR	1	0	1	0
Bölünebilme Kuralları	1	0	0	0
Sayı Basamakları	1	0	0	0
Merkezi Eğilim ve Yayılım Ölçüleri	1	0	0	0
Yüde, Kar-Zarar Problemleri	1	0	0	0
Hareket Problemleri	1	0	0	0
Kesir Problemleri	1	0	0	0
Grafik Problemleri	1	0	0	0

	Soru	Doğru	Yanlış	Boş	Net	Başarı
TYT Fen	20	0	0	20	0,00	% 0
Cevap Anahtarı	A EBAADDDCDBEABECDCEBA					
Cevaplarınız						

	S	D	Y	B%
Fizik	0	0	0	0
Başınç ve basınç kuvveti kavramlarının katı, durgun sıvı ve gazlarda bağlı olduğu değişkenleri açıklar.	1	0	0	0
Katı maddedeki enerji iletim hızını etkileyen değişkenleri analiz eder.	1	0	0	0
KüreSEL aynalarda görüntü oluşumunu ve özelliklerini açıklar.	1	0	0	0
Üreteçlerin seri ve paralel bağlanma gerekçelerini açıklar.	1	0	0	0
Öteleme kinetik enerjisi, yer çekimi potansiyel enerjisi ve esneklik potansiyel enerjisinin bağlı olduğu değişkenleri ana	1	0	0	0
Akim ve Manyetik Alan	1	0	0	0
Ortam derinliği ile su dalgalarının yayılma hızını ilişkilendirir.	1	0	0	0
Kimya	0	0	0	0
Kimyanın Sembolik Dili	1	0	0	0
Elementlerin Sınıflandırılması	1	0	0	0
Zayıf Etkileşimler / Van der Waals Kuvvetleri	1	0	0	0
Sıvılar	1	0	0	0
Kimyasal Hesaplamalar / Miktar İçeren Problemler	1	0	0	0
Asitler ve Bazlar	1	0	0	0
Karışımların Sınıflandırılması	1	0	0	0
Biyoloji	0	0	0	0
Küçük Moleküllerin Taşınması	1	0	0	0
Enzimler	1	0	0	0
Canlıların Sınıflandırılması (Genel Özellikler)	1	0	0	0
Mayoz	1	0	0	0
Cinsiyete Bağlı Kalıtım	1	0	0	0
Ekosistemde Madde ve Enerji Akışı	1	0	0	0

BİLGİ SARMAL TG TYT 3



268,118 % 43,19

MANİSA / YUNUSEMRE
KEP AKADEMİ 12.EŞİT AĞIRLIK

11A - 0
ZEYNEP TAŞTEPE

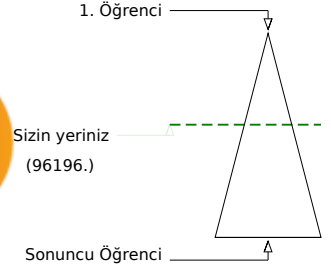
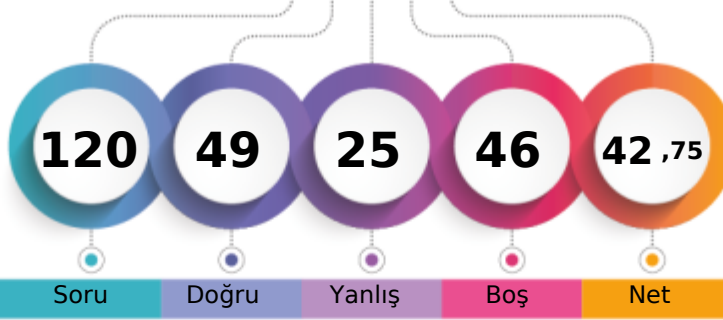

Soru Doğru Yanlış Boş Net

	Şube	Kurum	İlçe	İl	Genel
Öğrenci Sıra No	2	20	275	1510	96196 % 43,19
Sınava Katılan Öğrenci Sayısı	6	71	531	3169	222708

	Soru	Doğru	Yanlış	Boş	Net	Başarı
TYT Türkçe	40	27	13	0	23,75	% 59
Cevap Anahtarı	B	CBDCBABCDECBEDDCCEDCCDCDCADEDBADCBADDE				
Cevaplarınız		CdDCBABCDECBbaDdCEaCeDcBaeEdcDBADCAcDDE				

	S	D	Y	B%
Türkçe	0	0	0	0
Metne Sözcük Yerleştirme	1	1	0	100
Sözcükte Anlam	3	2	1	67
CÜMLENİN ANLAMI VE YORUMU	1	1	0	100
İki Cümleyi Birleştirme	1	1	0	100
İki Cümleyi Karşılaştırma	1	1	0	100
Parçadaki Cümlelerin İçerik ve Özellikleri	1	1	0	100
Ses Bilgisi - Karma	1	1	0	100
Çekim Ekleri ve Türleri	1	1	0	100
Filimsiler - Karma	1	1	0	100
Noktalama İşaretleri - Karma	3	3	0	100
Bitişik ve Ayrı Yazılan Kelimeler	1	0	1	0
Yazım Kuralları - Karma	1	0	1	0
ANLATIM TEKNİKLERİ VE DÜŞÜNCEYİ GELİŞTİRME YOLLARI	1	0	1	0
Paragrafa Cümle Yerleştirme	1	1	0	100
Paragrafta Anlatım Akışını Bozan Cümle	1	0	1	0
Paragraf İkiye Ayırma	1	1	0	100
Paragrafa Özgü Soru Kökü	5	2	3	40
Diyalogta Boş Bırakılan Yerleri Tamamlama	1	1	0	100
Paragrafın Yorumlanması	8	4	4	50
Paragrafta Yardımcı Düşünceler	4	3	1	75
Paragrafın Karşılık Olduğu Soruyu Belirleme	2	1	1	50
Söz Öbeklerinde Anlam	1	0	1	0
Paragrafta Ana Düşünce (Ana Fikir)	2	1	1	50
Diyalogun Yorumlanması	1	1	0	100

	Soru	Doğru	Yanlış	Boş	Net	Başarı
Tarih-1	5	0	2	3	-0,50	% 0
Coğrafya-1	5	2	3	0	1,25	% 25
Felsefe	5	3	2	0	2,50	% 50
Din Küll. ve Ahl. Bil.	5	4	1	0	3,75	% 75
Felsefe (Seçmeli)	5	0	0	5	0,00	% 0
TYT Sosyal	20	9	8	3	7,00	% 35
Cevap Anahtarı	B	ABEDCADCCCECAAEDDECAABADCC				
Cevaplarınız		d adDCaaCdAEaEdEdAA				

	S	D	Y	B%
Tarih-1	0	0	0	0
Kavimler Göçü'nün sebep ve sonuçlarını siyasi ve sosyal açılarından analiz eder.	1	0	0	0
İstanbul'un fetih sürecini sebepleri ve stratejik sonuçları açısından analiz eder.	1	0	1	0
Osmanlı Devleti'nde modern ordu teşkilatı ve yurttaş askerliğine yönelik düzenlemelerin siyasi ve sosyal boyutlarını a	1	0	0	0
I. Dünya Savaşı sürecinde Osmanlı Devleti'nin durumunu siyasi, askeri ve sosyal açılarından analiz eder.	1	0	0	0
Çağdaşlaşan Türkiye'nin temeli olan Atatürk ilkelerini kavrar.	1	0	1	0
Siyasi alanda meydana gelen gelişmeleri kavrar.	1	0	1	0
Coğrafya-1	0	0	0	0
Dünya'nın Yıllık Hareketi ve Sonuçları	1	0	1	0
Yeryüzündeki İklim Tipleri	1	0	1	0
Dünyada Nüfusun Dağılışı	1	0	1	0
Bölge ve Bölge Türleri	1	1	0	100
Afetlerin Genel Özellikleri	1	1	0	100
Felsefe	0	0	0	0
Felsefi Düşünce	1	0	1	0
Ahlak Felsefesi	1	1	0	100
MS 2. Yüzyıl - MS 15. Yüzyıl Filozoflarının Felsefi Görüşleri	1	1	0	100
Sanat Felsefesi	1	0	1	0
MÖ 6. Yüzyıl - MS 2. Yüzyıl Filozoflarının Felsefi Görüşleri	1	1	0	100
Din Küll. ve Ahl. Bil.	0	0	0	0
Ahlaki Tutum ve Davranışlar	1	1	0	100
İslam ve İbadet	1	1	0	100

	Soru	Doğru	Yanlış	Boş	Net	Başarı
Matematik-1	30	10	1	19	9,75	% 33
Geometri	10	0	1	9	-0,25	% 0
TYT Matematik	40	10	2	28	9,50	% 24
Cevap Anahtarı	B	ADACDDDDCADEEBCBCEBEECCBCECCBCEBEBDBEBCCA				
Cevaplarınız		CD C E BC E B CBd d				

	S	D	Y	B%
Matematik-1	0	0	0	0
Rasyonel Sayılar	1	1	0	100
Ondalık Sayılar	1	0	0	0
Üslü ifadeler	1	0	0	0
Kökü ifadeler	1	0	0	0
Dört İşlem Yeteneği	1	0	0	0
Aralık Kavramı ve Basit Eşitsizlikler	1	1	0	100
Tek ve Çift Sayılar	1	1	0	100
Rutin Olmayan Problemler	2	1	0	50
Sayı Problemleri	6	3	0	50
Fonksiyonlarda İşlemler	1	0	0	0
Önemler ve Bileşik Önemler	1	0	0	0
Küme Kavramı ve Kümelerde İşlemler	1	0	0	0
SAYILAR	1	1	0	100
Bölünebilme Kuralları	1	0	0	0
Sayı Basamakları	1	0	0	0
Merkezi Eğilim ve Yayılım Ölçüleri	1	0	0	0
Yüde, Kar-Zarar Problemleri	1	1	0	100
Hareket Problemleri	1	0	0	0
Kesir Problemleri	1	0	0	0
Grafik Problemleri	1	0	0	0

	Soru	Doğru	Yanlış	Boş	Net	Başarı
Fizik	7	1	0	6	1,00	% 14
Kimya	7	1	0	6	1,00	% 14
Biyoloji	6	1	2	3	0,50	% 8
TYT Fen	20	3	2	15	2,50	% 13
Cevap Anahtarı	B	AADDDBEBEABECDCBADC				
Cevaplarınız		B C b dA				

	S	D	Y	B%
Fizik	0	0	0	0
Basınç ve basınç kuvveti kavramlarının katı, durgun sıvı ve gazlarda bağlı olduğu değişkenleri açıklar.	1	0	0	0
Katı maddedeki enerji iletim hızını etkileyen değişkenleri analiz eder.	1	1	0	100
Küresel aynalarda görüntü oluşumunu ve özelliklerini açıklar.	1	0	0	0
Üreteçlerin seri ve paralel bağlanma gerekliliklerini açıklar.	1	0	0	0
Öteleme kinetik enerjisi, yer çekimi potansiyel enerjisi ve esneklik potansiyel enerjisinin bağlı olduğu değişkenleri ana	1	0	0	0
Akım ve Manyetik Alan	1	0	0	0
Ortam derinliği ile su dalgalarının yayılma hızını ilişkilendirir.	1	0	0	0
Kimya	0	0	0	0
Kimyanın Sembolik Dili	1	1	0	100
Elementlerin Sınıflandırılması	1	0	0	0
Zayıf Etkileşimler / Van der Waals Kuvvetleri	1	0	0	0
Sıvılar	1	0	0	0
Kimyasal Hesaplamalar / Miktar İçeren Problemler	1	0	0	0
Asitler ve Bazlar	1	0	0	0
Karışımların Sınıflandırılması	1	0	0	0
Biyoloji	0	0	0	0
Küçük Moleküllerin Taşınması	1	0	0	0
Enzimler	1	0	0	0
Canlıların Sınıflandırılması (Genel Özellikler)	1	0	1	0
Mayoz	1	0	0	0
Cinsiyete Bağlı Kalıtım	1	0	1	0
Ekosistemde Madde ve Enerji Akışı	1	1	0	100

BİLGİ SARMAL TG TYT 3



329,390 % 19,35

MANİSA / YUNUSEMRE
KEP AKADEMİ 12.EŞİT AĞIRLIK

12 - 0
ADA YALÇIN

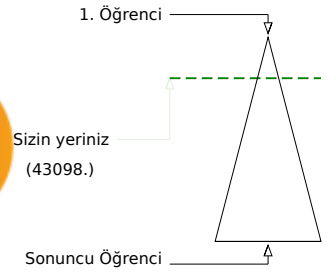
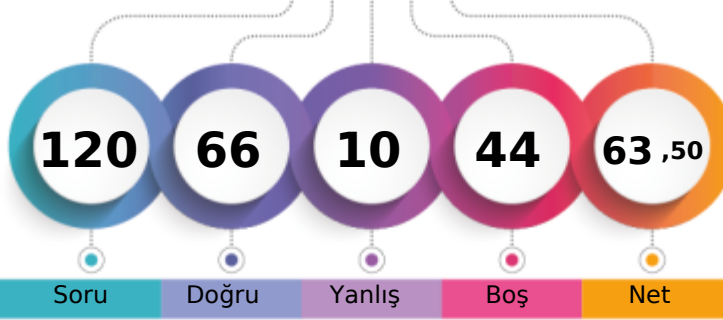

Soru Doğru Yanlış Boş Net

	Şube	Kurum	İlçe	İl	Genel	
Öğrenci Sıra No	1	4	89	564	43098	% 19,35
Sınava Katılan Öğrenci Sayısı	25	71	531	3169	222708	

	Soru	Doğru	Yanlış	Boş	Net	Başarı
TYT Türkçe	40	35	4	1	34,00	% 85
Cevap Anahtarı	B CBDCBABCDECEBEADDCEDCCDCDCDADEDBADCABDDE					
Cevaplarınız	CBDAABCDCDECEBEADDCEDeCDCDbD DEDBADCABDDE					

	S	D	Y	B%
Türkçe	0	0	0	0
Metne Sözcük Yerleştirme	1	1	0	100
Sözcükte Anlam	3	3	0	100
CÜMLENİN ANLAMI VE YORUMU	1	1	0	100
İki Cümleyi Birleştirme	1	0	1	0
İki Cümleyi Karşılaştırma	1	1	0	100
Parçadaki Cümlelerin İçerik ve Özellikleri	1	1	0	100
Ses Bilgisi - Karma	1	1	0	100
Çekim Ekleri ve Türleri	1	1	0	100
Filimsiler - Karma	1	1	0	100
Noktalama İşaretleri - Karma	3	3	0	100
Bitişik ve Ayrı Yazılan Kelimeler	1	1	0	100
Yazım Kuralları - Karma	1	0	1	0
ANLATICI TEKNİKLERİ VE DÜŞÜNCEYİ GELİŞTİRME YOLLARI	1	1	0	100
Paragrafa Cümle Yerleştirme	1	1	0	100
Paragrafta Anlatım Akışını Bozan Cümle	1	1	0	100
Paragraf İkiye Ayırma	1	1	0	100
Paragrafa Özgü Soru Kökü	5	3	1	60
Diyalogta Boş Bırakılan Yerleri Tamamlama	1	1	0	100
Paragrafın Yorumlanması	8	7	1	88
Paragrafta Yardımcı Düşünceler	4	4	0	100
Paragrafın Karşılık Olduğu Soruyu Belirleme	2	1	1	50
Söz Öbeklerinde Anlam	1	1	0	100
Paragrafta Ana Düşünce (Ana Fikir)	2	1	0	50
Diyalogun Yorumlanması	1	1	0	100

	Soru	Doğru	Yanlış	Boş	Net	Başarı
Tarih-1	5	5	0	0	5,00	% 100
Coğrafya-1	5	2	1	2	1,75	% 35
Felsefe	5	4	1	0	3,75	% 75
Din Kült. ve Ahl. Bil.	5	5	0	0	5,00	% 100
Felsefe (Seçmeli)	5	0	0	5	0,00	% 0
TYT Sosyal	20	16	2	2	15,50	% 78
Cevap Anahtarı	B ABEDCADCCCECAAEDDECAABADCC					
Cevaplarınız	ABEDC DC cCdAEDDECAA					

	S	D	Y	B%
Tarih-1	0	0	0	0
Kavimler Göçü'nün sebep ve sonuçlarını siyasi ve sosyal açılardan analiz eder.	1	1	0	100
İstanbul'un fetih sürecini sebepleri ve stratejik sonuçları açısından analiz eder.	1	1	0	100
Osmanlı Devleti'nde modern ordu teşkilatı ve yurttaş askerliğine yönelik düzenlemelerin siyasi ve sosyal boyutlarını a	1	1	0	100
I. Dünya Savaşı sürecinde Osmanlı Devleti'nin durumunu siyasi, askeri ve sosyal açılardan analiz eder.	1	1	0	100
Çağdaşlaşan Türkiye'nin temeli olan Atatürk ilkelerini kavrar.	1	1	0	100
Siyasi alanda meydana gelen gelişmeleri kavrar.	1	1	0	100
Coğrafya-1	0	0	0	0
Dünya'nın Yıllık Hareketi ve Sonuçları	1	0	0	0
Yeryüzündeki İklim Tipleri	1	0	1	0
Dünyada Nüfusun Dağılışı	1	0	0	0
Bölge ve Bölge Türleri	1	1	0	100
Afetlerin Genel Özellikleri	1	1	0	100
Felsefe	0	0	0	0
Felsefi Düşünce	1	1	0	100
Ahlak Felsefesi	1	1	0	100
MS 2. Yüzyıl - MS 15. Yüzyıl Filozoflarının Felsefi Görüşleri	1	1	0	100
Sanat Felsefesi	1	0	1	0
MÖ 6. Yüzyıl - MS 2. Yüzyıl Filozoflarının Felsefi Görüşleri	1	1	0	100
Din Kült. ve Ahl. Bil.	0	0	0	0
Ahlaki Tutum ve Davranışlar	1	1	0	100
İslam ve İbadet	1	1	0	100

	Soru	Doğru	Yanlış	Boş	Net	Başarı
Matematik-1	30	14	4	12	13,00	% 43
Geometri	10	0	0	10	0,00	% 0
TYT Matematik	40	14	4	22	13,00	% 33
Cevap Anahtarı	B ADACDDDDCADEEBCBCEEECCBECCCBCEBEBDBEBECCA					
Cevaplarınız	DeBDDDC E BCBCeEE Cd C					

	S	D	Y	B%
Matematik-1	0	0	0	0
Rasyonel Sayılar	1	1	0	100
Ondalık Sayılar	1	1	0	100
Üslü İfadeler	1	0	0	0
Kökü İfadeler	1	1	0	100
Dört İşlem Yeteneği	1	0	1	0
Aralık Kavramı ve Basit Eşitsizlikler	1	0	1	0
Tek ve Çift Sayılar	1	1	0	100
Rutin Olmayan Problemler	2	1	0	50
Sayı Problemleri	6	3	2	50
Fonksiyonlarda İşlemler	1	0	0	0
Önemler ve Bileşik Önemler	1	0	0	0
Küme Kavramı ve Kümelerde İşlemler	1	0	0	0
SAYILAR	1	1	0	100
Bölünebilme Kuralları	1	0	0	0
Sayı Basamakları	1	0	0	100
Merkezî Eğitim ve Yayılım Ölçüleri	1	1	0	100
Yüde, Kar-Zarar Problemleri	1	1	0	100
Hareket Problemleri	1	0	0	0
Kesir Problemleri	1	0	0	0
Grafik Problemleri	1	0	0	0

	Soru	Doğru	Yanlış	Boş	Net	Başarı
Fizik	7	0	0	7	0,00	% 0
Kimya	7	0	0	7	0,00	% 0
Biyoloji	6	1	0	5	1,00	% 17
TYT Fen	20	1	0	19	1,00	% 5
Cevap Anahtarı	B AADDDBEBAEBCDCEBADC					
Cevaplarınız	B					

	S	D	Y	B%
Fizik	0	0	0	0
Basınç ve basınç kuvveti kavramlarının katı, durgun sıvı ve gazlarda bağlı olduğu değişkenleri açıklar.	1	0	0	0
Katı maddedeki enerji iletim hızını etkileyen değişkenleri analiz eder.	1	0	0	0
Küresel aynalarda görüntü oluşumunu ve özelliklerini açıklar.	1	0	0	0
Üreçlerin seri ve paralel bağlanma gerekliliklerini açıklar.	1	0	0	0
Öteleme kinetik enerjisi, yer çekimi potansiyel enerjisi ve esneklik potansiyel enerjisinin bağlı olduğu değişkenleri ana	1	0	0	0
Akım ve Manyetik Alan	1	0	0	0
Ortam derinliği ile su dalgalarının yayılma hızını ilişkilendirir.	1	0	0	0
Kimya	0	0	0	0
Kimyanın Sembolik Dili	1	0	0	0
Elementlerin Sınıflandırılması	1	0	0	0
Zayıf Etkileşimler / Van der Waals Kuvvetleri	1	0	0	0
Sıvılar	1	0	0	0
Kimyasal Hesaplamalar / Miktar İçeren Problemler	1	0	0	0
Asitler ve Bazlar	1	0	0	0
Karışımların Sınıflandırılması	1	0	0	0
Biyoloji	0	0	0	0
Küçük Moleküllerin Taşınması	1	0	0	0
Enzimler	1	0	0	0
Canlıların Sınıflandırılması (Genel Özellikler)	1	0	0	0
Mayoz	1	0	0	0
Cinsiyete Bağlı Kalıtım	1	1	0	100
Ekosistemde Madde ve Enerji Akışı	1	0	0	0

BİLGİ SARMAL TG TYT 3

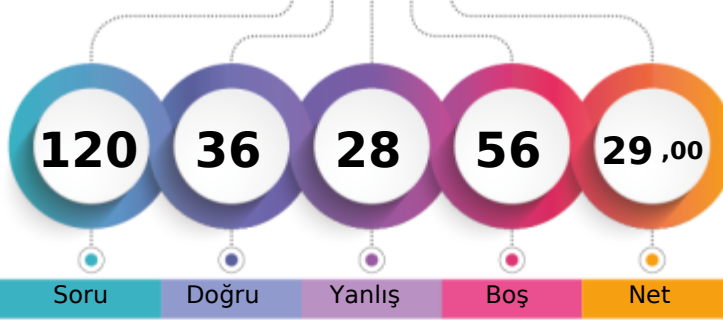

226,728 % 64,34

MANİSA / YUNUSEMRE
KEP AKADEMİ 12.EŞİT AĞIRLIK12 - 0
ALİ ANIL ERDEM

1. Öğrenci

Sizin yeriniz
(143295.)

Sonuncu Öğrenci

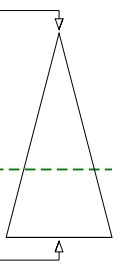

Soru Doğru Yanlış Boş Net

Şube Kurum İlçe İl Genel

Öğrenci Sıra No 13 41 404 2225 143295 % 64,34

Sınava Katılan Öğrenci Sayısı 25 71 531 3169 222708

		Soru	Doğru	Yanlış	Boş	Net	Başarı
TYT Türkçe		40	24	7	9	22,25	% 56
Cevap Anahtarı	A	CBCDDBCBADEDECBEADDCCEDCCDCDCDAEDBADCBAD					
Cevaplarınız		CBCDDBCab E BdADDCCEDeDCb D DbDb DcE					

	S	D	Y	B%
Türkçe	0	0	0	0
Metne Sözcük Yerleştirme	1	1	0	100
Sözcükte Anlam	3	3	0	100
CÜMLENİN ANLAMI VE YORUMU	1	1	0	100
İki Cümleyi Birleştirme	1	1	0	100
İki Cümleyi Karşılaştırma	1	0	1	0
Parçadaki Cümlelerin İçerik ve Özellikleri	1	0	1	0
Ses Bilgisi - Karma	1	0	0	0
Çekim Ekleri ve Türleri	1	0	0	0
Filimsiler - Karma	1	0	0	0
Noktalama İşaretleri - Karma	3	2	0	67
Bitişik ve Ayrı Yazılan Kelimeler	1	0	1	0
Yazım Kuralları - Karma	1	1	0	100
ANLATIM TEKNİKLERİ VE DÜŞÜNCEYİ GELİŞTİRME YOLLARI	1	1	0	100
Paragrafa Cümle Yerleştirme	1	1	0	100
Paragrafta Anlatım Akışını Bozan Cümle	1	1	0	100
Paragraf İkiye Ayırma	1	1	0	100
Paragrafa Özgü Soru Kökü	5	2	1	40
Diyalogta Boş Bırakılan Yerleri Tamamlama	1	1	0	100
Paragrafın Yorumlanması	8	4	2	50
Paragrafta Yardımcı Düşünceler	4	1	2	25
Paragrafın Karşılık Olduğu Soruyu Belirleme	2	1	0	50
Söz Öbeklerinde Anlam	1	1	0	100
Paragrafta Ana Düşünce (Ana Fikir)	2	1	0	50
Diyalogun Yorumlanması	1	1	0	100

	Soru	Doğru	Yanlış	Boş	Net	Başarı
Tarih-1	5	1	4	0	0,00	% 0
Coğrafya-1	5	1	2	2	0,50	% 10
Felsefe	5	4	1	0	3,75	% 75
Din Küll. ve Ahl. Bil.	5	2	1	2	1,75	% 35
Felsefe (Seçmeli)	5	0	0	5	0,00	% 0
TYT Sosyal	20	8	8	4	6,00	% 30
Cevap Anahtarı	A	DCABECEADDCDECAAAADECCCBAD				
Cevaplarınız		abAad ac CDECCA DEd				

	S	D	Y	B%
Tarih-1	0	0	0	0
Kavimler Göçü'nün sebep ve sonuçlarını siyasi ve sosyal açılardan analiz eder.	1	0	1	0
İstanbul'un fetih sürecini sebepleri ve stratejik sonuçları açısından analiz eder.	1	0	1	0
Osmanlı Devleti'nde modern ordu teşkilatı ve yurttaş askerliğine yönelik düzenlemelerin siyasi ve sosyal boyutlarını a	1	1	0	100
I. Dünya Savaşı sürecinde Osmanlı Devleti'nin durumunu siyasi, askeri ve sosyal açılardan analiz eder.	1	0	1	0
Çağdaşlaşan Türkiye'nin temeli olan Atatürk ilkelerini kavrar.	1	0	1	0
Siyasi alanda meydana gelen gelişmeleri kavrar.	1	0	1	0
Coğrafya-1	0	0	0	0
Dünya'nın Yıllık Hareketi ve Sonuçları	1	0	0	0
Yeryüzündeki İklim Tipleri	1	0	1	0
Dünyada Nüfusun Dağılışı	1	0	1	0
Bölge ve Bölge Türleri	1	0	0	0
Afetlerin Genel Özellikleri	1	1	0	100
Felsefe	0	0	0	0
Felsefi Düşünce	1	1	0	100
Ahlak Felsefesi	1	1	0	100
MS 2. Yüzyıl - MS 15. Yüzyıl Filozoflarının Felsefi Görüşleri	1	1	0	100
Sanat Felsefesi	1	0	1	0
MÖ 6. Yüzyıl - MS 2. Yüzyıl Filozoflarının Felsefi Görüşleri	1	1	0	100
Din Küll. ve Ahl. Bil.	0	0	0	0
Ahlaki Tutum ve Davranışlar	1	0	0	0
İslam ve İbadet	1	0	0	0

		Soru	Doğru	Yanlış	Boş	Net	Başarı
Matematik-1		30	3	13	14	-0,25	% 0
Geometri		10	0	0	10	0,00	% 0
TYT Matematik		40	3	13	24	-0,25	% 0
Cevap Anahtarı	A	CDADACDDBEADEEBBCBCEECBCECCBACBEBDBEBC					
Cevaplarınız		aDc bd b E c d ac bCea d					

	S	D	Y	B%
Matematik-1	0	0	0	0
Rasyonel Sayılar	1	0	1	0
Ondalık Sayılar	1	1	0	100
Üslü İfadeler	1	0	1	0
Kökü İfadeler	1	0	0	0
Dört İşlem Yeteneği	1	0	1	0
Aralık Kavramı ve Basit Eşitsizlikler	1	0	1	0
Tek ve Çift Sayılar	1	0	0	0
Rutin Olmayan Problemler	2	0	2	0
Sayı Problemleri	6	0	2	0
Fonksiyonlarda İşlemler	1	0	1	100
Önemler ve Bileşik Önemler	1	0	0	0
Küme Kavramı ve Kümelerde İşlemler	1	0	0	0
SAYILAR	1	0	1	0
Bölünebilme Kuralları	1	0	0	0
Sayı Basamakları	1	0	0	0
Merkezî Eğitim ve Yayılım Ölçüleri	1	0	1	0
Yüzde, Kar-Zarar Problemleri	1	0	0	0
Hareket Problemleri	1	0	1	0
Kesir Problemleri	1	1	0	100
Grafik Problemleri	1	0	1	0

		Soru	Doğru	Yanlış	Boş	Net	Başarı
Fizik		7	0	0	7	0,00	% 0
Kimya		7	0	0	7	0,00	% 0
Biyoloji		6	1	0	5	1,00	% 17
TYT Fen		20	1	0	19	1,00	% 5
Cevap Anahtarı	A	EBAADDDCDBEAEBECDCBEA					
Cevaplarınız		C					

	S	D	Y	B%
Fizik	0	0	0	0
Basınç ve basınç kuvveti kavramlarının katı, durgun sıvı ve gazlarda bağlı olduğu değişkenleri açıklar.	1	0	0	0
Katı maddedeki enerji iletim hızını etkileyen değişkenleri analiz eder.	1	0	0	0
Küresel aynalarda görüntü oluşumunu ve özelliklerini açıklar.	1	0	0	0
Üreteçlerin seri ve paralel bağlanma gerekliliklerini açıklar.	1	0	0	0
Öteleme kinetik enerjisi, yer çekimi potansiyel enerjisi ve esneklik potansiyel enerjisinin bağlı olduğu değişkenleri ana	1	0	0	0
Akım ve Manyetik Alan	1	0	0	0
Ortam derinliği ile su dalgalarının yayılma hızını ilişkilendirir.	1	0	0	0
Kimya	0	0	0	0
Kimyanın Sembolik Dili	1	0	0	0
Elementlerin Sınıflandırılması	1	0	0	0
Zayıf Etkileşimler / Van der Waals Kuvvetleri	1	0	0	0
Sıvılar	1	0	0	0
Kimyasal Hesaplamalar / Miktar İçeren Problemler	1	0	0	0
Asitler ve Bazlar	1	0	0	0
Karışımların Sınıflandırılması	1	0	0	0
Biyoloji	0	0	0	0
Küçük Moleküllerin Taşınması	1	0	0	0
Enzimler	1	0	0	0
Canlıların Sınıflandırılması (Genel Özellikler)	1	1	0	100
Mayoz	1	0	0	0
Cinsiyete Bağlı Kalıtım	1	0	0	0
Ekosistemde Madde ve Enerji Akışı	1	0	0	0

BİLGİ SARMAL TG TYT 3

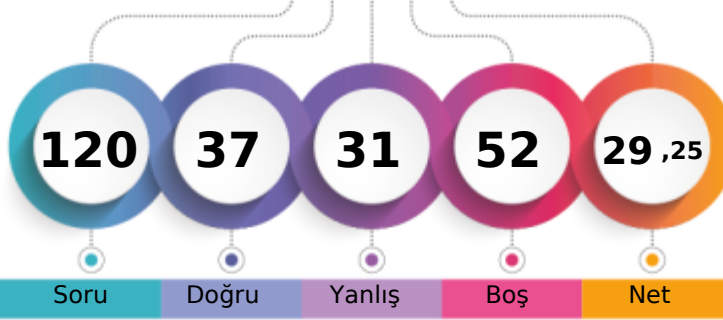

228,218 % 63,57

MANİSA / YUNUSEMRE
KEP AKADEMİ 12.EŞİT AĞIRLIK12 - 0
ASLI OSMANBEY

1. Öğrenci

Sizin yeriniz
(141583.)

Sonuncu Öğrenci

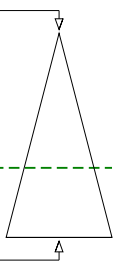

Soru Doğru Yanlış Boş Net

Şube Kurum İlçe İl Genel

Öğrenci Sıra No 12 39 399 2196 141583 % 63,57

Sınava Katılan Öğrenci Sayısı 25 71 531 3169 222708

	Soru	Doğru	Yanlış	Boş	Net	Başarı
TYT Türkçe	40	21	17	2	16,75	% 42
Cevap Anahtarı	A	CBBCDBADEDECCBEADDCCEDCCDCDAEDBADCBAD				
Cevaplarınız		dBCDDBCaedCce CBEdDDCdEDCaDdb eeeEbBdBdCbD				

	S	D	Y	B%
Türkçe	0	0	0	0
Metne Sözcük Yerleştirme	1	0	1	0
Sözcükte Anlam	3	3	0	100
CÜMLENİN ANLAMI VE YORUMU	1	1	0	100
İki Cümleyi Birleştirme	1	1	0	100
İki Cümleyi Karşılaştırma	1	0	1	0
Parçadaki Cümlelerin İçerik ve Özellikleri	1	0	1	0
Ses Bilgisi - Karma	1	1	0	100
Çekim Ekleri ve Türleri	1	0	1	0
Filimsiler - Karma	1	0	1	0
Noktalama İşaretleri - Karma	3	2	0	67
Bitişik ve Ayrı Yazılan Kelimeler	1	1	0	100
Yazım Kuralları - Karma	1	0	1	0
ANLATIM TEKNİKLERİ VE DÜŞÜNCEYİ GELİŞTİRME YOLLARI	1	1	0	100
Paragrafa Cümle Yerleştirme	1	1	0	100
Paragrafta Anlatım Akışını Bozan Cümle	1	1	0	100
Paragraf İkiye Ayırma	1	0	1	0
Paragrafa Özgü Soru Kökü	5	1	3	20
Diyalogta Boş Bırakılan Yerleri Tamamlama	1	1	0	100
Paragrafın Yorumlanması	8	5	3	63
Paragrafta Yardımcı Düşünceler	4	1	3	25
Paragrafın Karşılık Olduğu Soruyu Belirleme	2	1	0	50
Söz Öbeklerinde Anlam	1	0	1	0
Paragrafta Ana Düşünce (Ana Fikir)	2	0	2	0
Diyalogun Yorumlanması	1	0	1	0

	Soru	Doğru	Yanlış	Boş	Net	Başarı
Tarih-1	5	1	4	0	0,00	% 0
Coğrafya-1	5	2	3	0	1,25	% 25
Felsefe	5	3	2	0	2,50	% 50
Din Küll. ve Ahl. Bil.	5	4	1	0	3,75	% 75
Felsefe (Seçmeli)	5	0	0	5	0,00	% 0
TYT Sosyal	20	10	10	0	7,50	% 38
Cevap Anahtarı	A	DCABECEADDCDECAAAADECCCBAD				
Cevaplarınız		aCeacCcdDbDaCdAAAcEC				

	S	D	Y	B%
Tarih-1	0	0	0	0
Kavimler Göçü'nün sebep ve sonuçlarını siyasi ve sosyal açılarından analiz eder.	1	0	1	0
İstanbul'un fetih sürecini sebepleri ve stratejik sonuçları açısından analiz eder.	1	1	0	100
Osmanlı Devleti'nde modern ordu teşkilatı ve yurttaş askerliğine yönelik düzenlemelerin siyasi ve sosyal boyutlarını a	1	0	1	0
I. Dünya Savaşı sürecinde Osmanlı Devleti'nin durumunu siyasi, askeri ve sosyal açılarından analiz eder.	1	0	1	0
Çağdaşlaşan Türkiye'nin temeli olan Atatürk ilkelerini kavrar.	1	0	1	0
Siyasi alanda meydana gelen gelişmeleri kavrar.	1	0	1	0
Coğrafya-1	0	0	0	0
Dünya'nın Yıllık Hareketi ve Sonuçları	1	1	0	100
Yeryüzündeki İklim Tipleri	1	0	1	0
Dünyada Nüfusun Dağılışı	1	0	1	0
Bölge ve Bölge Türleri	1	1	0	100
Afetlerin Genel Özellikleri	1	0	1	0
Felsefe	0	0	0	0
Felsefi Düşünce	1	1	0	100
Ahlak Felsefesi	1	0	1	0
MS 2. Yüzyıl - MS 15. Yüzyıl Filozoflarının Felsefi Görüşleri	1	1	0	100
Sanat Felsefesi	1	0	1	0
MÖ 6. Yüzyıl - MS 2. Yüzyıl Filozoflarının Felsefi Görüşleri	1	1	0	100
Din Küll. ve Ahl. Bil.	0	0	0	0
Ahlaki Tutum ve Davranışlar	1	1	0	100
İslam ve İbadet	1	1	0	100

	Soru	Doğru	Yanlış	Boş	Net	Başarı
Matematik-1	30	3	2	25	2,50	% 8
Geometri	10	1	0	9	1,00	% 10
TYT Matematik	40	4	2	34	3,50	% 9
Cevap Anahtarı	A	CDADACDDBEADEEBCBCEBCECCBECCBCACBEBDBEBC				
Cevaplarınız		e	DB	C	b	B

	S	D	Y	B%
Matematik-1	0	0	0	0
Rasyonel Sayılar	1	0	1	0
Ondalık Sayılar	1	0	0	0
Üslü İfadeler	1	0	0	0
Kökü İfadeler	1	0	0	0
Dört İşlem Yeteneği	1	0	0	0
Aralık Kavramı ve Basit Eşitsizlikler	1	0	0	0
Tek ve Çift Sayılar	1	0	0	0
Rutin Olmayan Problemler	2	1	0	50
Sayı Problemleri	6	2	0	33
Fonksiyonlarda İşlemler	1	0	0	0
Önemler ve Bileşik Önemler	1	0	0	0
Küme Kavramı ve Kümelerde İşlemler	1	0	0	0
SAYILAR	1	0	0	0
Bölünebilirlik Kuralları	1	0	0	0
Sayı Basamakları	1	0	0	0
Merkezî Eğilim ve Yayılım Ölçüleri	1	0	0	0
Yüde, Kar-Zarar Problemleri	1	0	0	0
Hareket Problemleri	1	0	0	0
Kesir Problemleri	1	0	0	0
Grafik Problemleri	1	0	0	0

	Soru	Doğru	Yanlış	Boş	Net	Başarı
Fizik	7	1	0	6	1,00	% 14
Kimya	7	0	1	6	-0,25	% 0
Biyoloji	6	1	1	4	0,75	% 13
TYT Fen	20	2	2	16	1,50	% 8
Cevap Anahtarı	A	EBAADDDCDBEABEBCDCEBA				
Cevaplarınız		B	e	aA		

	S	D	Y	B%
Fizik	0	0	0	0
Basınç ve basınç kuvveti kavramlarının katı, durgun sıvı ve gazlarda bağlı olduğu değişkenleri açıklar.	1	0	0	0
Katı maddedeki enerji iletim hızını etkileyen değişkenleri analiz eder.	1	1	0	100
Küresel aynalarda görüntü oluşumunu ve özelliklerini açıklar.	1	0	0	0
Üreteçlerin seri ve paralel bağlanma gerekliliklerini açıklar.	1	0	0	0
Öteleme kinetik enerjisi, yer çekimi potansiyel enerjisi ve esneklik potansiyel enerjisinin bağlı olduğu değişkenleri ana	1	0	0	0
Akım ve Manyetik Alan	1	0	0	0
Ortam derinliği ile su dalgalarının yayılma hızını ilişkilendirir.	1	0	0	0
Kimya	0	0	0	0
Kimyanın Sembolik Dili	1	0	1	0
Elementlerin Sınıflandırılması	1	0	0	0
Zayıf Etkileşimler / Van der Waals Kuvvetleri	1	0	0	0
Sıvılar	1	0	0	0
Kimyasal Hesaplamalar / Miktar İçeren Problemler	1	0	0	0
Asitler ve Bazlar	1	0	0	0
Karışımların Sınıflandırılması	1	0	0	0
Biyoloji	0	0	0	0
Küçük Moleküllerin Taşınması	1	0	0	0
Enzimler	1	0	0	0
Canlıların Sınıflandırılması (Genel Özellikler)	1	0	0	0
Mayoz	1	0	0	0
Cinsiyete Bağlı Kalıtım	1	0	1	0
Ekosistemde Madde ve Enerji Akışı	1	1	0	100

BİLGİ SARMAL TG TYT 3

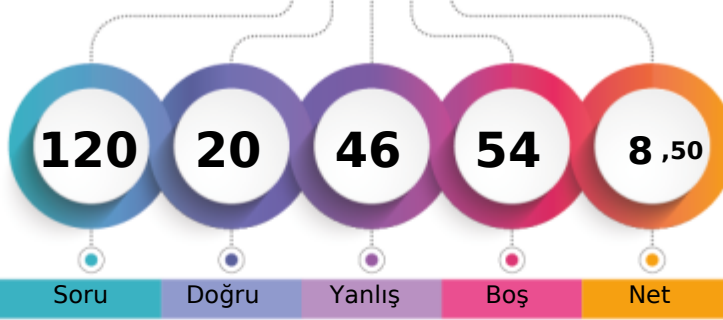

166,803 % 89,68

MANİSA / YUNUSEMRE
KEP AKADEMİ 12.EŞİT AĞIRLIK12 - 0
AYŞEN BAĞCI

1. Öğrenci

Sizin yeriniz
(199724.)

Sonuncu Öğrenci

Soru Doğru Yanlış Boş Net

Şube Kurum İlçe İl Genel

Öğrenci Sıra No 24 69 512 2970 199724 % 89,68

Sınava Katılan Öğrenci Sayısı 25 71 531 3169 222708

		Soru	Doğru	Yanlış	Boş	Net	Başarı
TYT Türkçe		40	12	21	7	6,75	% 17
Cevap Anahtarı	A	CBCDBCBADEDECBEADDCCEDCCDCDCDAEDBADCBAD					
Cevaplarınız		eBaDeC b Eab edeabCCc CdDde bb EDebd Ade					

	S	D	Y	B%
Türkçe	0	0	0	0
Metne Sözcük Yerleştirme	1	0	1	0
Sözcükte Anlam	3	1	2	33
CÜMLENİN ANLAMI VE YORUMU	1	1	0	100
İki Cümleyi Birleştirme	1	1	0	100
İki Cümleyi Karşılaştırma	1	0	0	0
Parçadaki Cümlelerin İçerik ve Özellikleri	1	0	1	0
Ses Bilgisi - Karma	1	0	0	0
Çekim Ekleri ve Türleri	1	1	0	100
Filimsiler - Karma	1	0	1	0
Noktalama İşaretleri - Karma	3	0	2	0
Bitişik ve Ayrı Yazılan Kelimeler	1	0	1	0
Yazım Kuralları - Karma	1	0	1	0
ANLATICI TEKNİKLERİ VE DÜŞÜNCEYİ GELİŞTİRME YOLLARI	1	0	1	0
Paragrafa Cümle Yerleştirme	1	0	1	0
Paragrafta Anlatım Akışını Bozan Cümle	1	1	0	100
Paragraf İkiye Ayırma	1	1	0	100
Paragrafa Özgü Soru Kökü	5	1	3	20
Diyalogta Boş Bırakılan Yerleri Tamamlama	1	0	1	0
Paragrafın Yorumlanması	8	3	4	38
Paragrafta Yardımcı Düşünceler	4	2	2	50
Paragrafın Karşılık Olduğu Soruyu Belirleme	2	0	0	0
Söz Öbeklerinde Anlam	1	0	1	0
Paragrafta Ana Düşünce (Ana Fikir)	2	0	1	0
Diyalogun Yorumlanması	1	1	0	100

		Soru	Doğru	Yanlış	Boş	Net	Başarı
Tarih-1		5	2	3	0	1,25	% 25
Coğrafya-1		5	1	3	1	0,25	% 5
Felsefe		5	0	5	0	-1,25	% 0
Din Kült. ve Ahl. Bil.		5	2	2	1	1,50	% 30
Felsefe (Seçmeli)		5	0	0	5	0,00	% 0
TYT Sosyal		20	5	13	2	1,75	% 9
Cevap Anahtarı	A	DCABECEADDCDECAAAADECCCBAD					
Cevaplarınız		aadBE cAbbeabd Abbc					

	S	D	Y	B%
Tarih-1	0	0	0	0
Kavimler Göçü'nün sebep ve sonuçlarını siyasi ve sosyal açılardan analiz eder.	1	0	1	0
İstanbul'un fetih sürecini sebepleri ve stratejik sonuçları açısından analiz eder.	1	0	1	0
Osmanlı Devleti'nde modern ordu teşkilatı ve yurttaş askerliğine yönelik düzenlemelerin siyasi ve sosyal boyutlarını a	1	0	1	0
I. Dünya Savaşı sürecinde Osmanlı Devleti'nin durumunu siyasi, askeri ve sosyal açılardan analiz eder.	1	1	0	100
Çağdaşlaşan Türkiye'nin temeli olan Atatürk ilkelerini kavrar.	1	1	0	100
Siyasi alanda meydana gelen gelişmeleri kavrar.	1	1	0	100
Coğrafya-1	0	0	0	0
Dünya'nın Yıllık Hareketi ve Sonuçları	1	0	0	0
Yeryüzündeki İklim Tipleri	1	0	1	0
Dünyada Nüfusun Dağılışı	1	1	0	100
Bölge ve Bölge Türleri	1	0	1	0
Afetlerin Genel Özellikleri	1	0	1	0
Felsefe	0	0	0	0
Felsefi Düşünce	1	0	1	0
Ahlak Felsefesi	1	0	1	0
MS 2. Yüzyıl - MS 15. Yüzyıl Filozoflarının Felsefi Görüşleri	1	0	1	0
Sanat Felsefesi	1	0	1	0
MÖ 6. Yüzyıl - MS 2. Yüzyıl Filozoflarının Felsefi Görüşleri	1	0	1	0
Din Kült. ve Ahl. Bil.	0	0	0	0
Ahlaki Tutum ve Davranışlar	1	0	0	0
İslam ve İbadet	1	1	0	100

		Soru	Doğru	Yanlış	Boş	Net	Başarı
Matematik-1		30	0	1	29	-0,25	% 0
Geometri		10	0	0	10	0,00	% 0
TYT Matematik		40	0	1	39	-0,25	% 0
Cevap Anahtarı	A	CDADACDDBEADEEBCBCBEECCBECCBCACBEBDBEBC					
Cevaplarınız		c					

	S	D	Y	B%
Matematik-1	0	0	0	0
Rasyonel Sayılar	1	0	0	0
Ondalık Sayılar	1	0	0	0
Üslü İfadeler	1	0	0	0
Kökü İfadeler	1	0	0	0
Dört İşlem Yeteneği	1	0	0	0
Aralık Kavramı ve Basit Eşitsizlikler	1	0	0	0
Tek ve Çift Sayılar	1	0	0	0
Rutin Olmayan Problemler	2	0	0	0
Sayı Problemleri	6	0	0	0
Fonksiyonlarda İşlemler	1	0	0	0
Önemler ve Bileşik Önemler	1	0	0	0
Küme Kavramı ve Kümelerde İşlemler	1	0	0	0
SAYILAR	1	0	0	0
Bölünebilirlik Kuralları	1	0	0	0
Sayı Basamakları	1	0	0	0
Merkezî Eğitim ve Yayılım Ölçüleri	1	0	0	0
Yüde, Kar-Zarar Problemleri	1	0	0	0
Hareket Problemleri	1	0	0	0
Kesir Problemleri	1	0	0	0
Grafik Problemleri	1	0	0	0

		Soru	Doğru	Yanlış	Boş	Net	Başarı
Fizik		7	1	5	1	-0,25	% 0
Kimya		7	1	3	3	0,25	% 4
Biyoloji		6	1	3	2	0,25	% 4
TYT Fen		20	3	11	6	0,25	% 1
Cevap Anahtarı	A	EBAADDDCDBEABEBCDCEBA					
Cevaplarınız		Eeebe cdDdb c bb c					

	S	D	Y	B%
Fizik	0	0	0	0
Basınç ve basınç kuvveti kavramlarının katı, durgun sıvı ve gazlarda bağlı olduğu değişkenleri açıklar.	1	1	0	100
Katı maddedeki enerji iletim hızını etkileyen değişkenleri analiz eder.	1	0	1	0
Küresel aynalarda görüntü oluşumunu ve özelliklerini açıklar.	1	0	1	0
Üreteçlerin seri ve paralel bağlanma gerekliliklerini açıklar.	1	0	1	0
Öteleme kinetik enerjisi, yer çekimi potansiyel enerjisi ve esneklik potansiyel enerjisinin bağlı olduğu değişkenleri ana	1	0	1	0
Akım ve Manyetik Alan	1	0	0	0
Ortam derinliği ile su dalgalarının yayılma hızını ilişkilendirir.	1	0	1	0
Kimya	0	0	0	0
Kimyanın Sembolik Dili	1	0	1	0
Elementlerin Sınıflandırılması	1	1	0	100
Zayıf Etkileşimler / Van der Waals Kuvvetleri	1	0	1	0
Sıvılar	1	0	1	0
Kimyasal Hesaplamalar / Miktar İçeren Problemler	1	0	0	0
Asitler ve Bazlar	1	0	0	0
Karışımların Sınıflandırılması	1	0	0	0
Biyoloji	0	0	0	0
Küçük Moleküllerin Taşınması	1	1	0	100
Enzimler	1	0	0	0
Canlıların Sınıflandırılması (Genel Özellikler)	1	0	1	0
Mayoz	1	0	1	0
Cinsiyete Bağlı Kalıtım	1	0	0	0
Ekosistemde Madde ve Enerji Akışı	1	0	1	0

BİLGİ SARMAL TG TYT 3

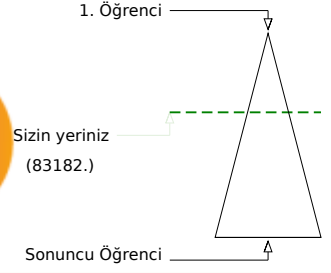
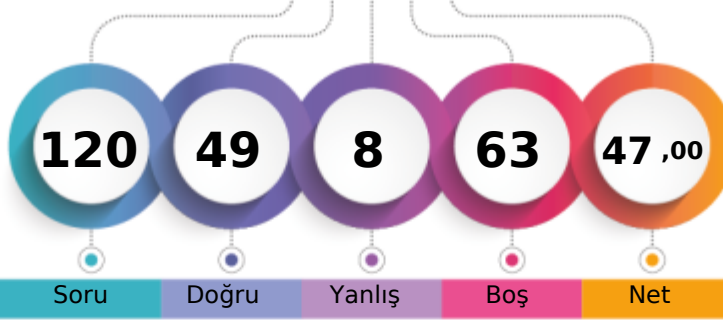

280,633 % 37,35

MANİSA / YUNUSEMRE
KEP AKADEMİ 12.EŞİT AĞIRLIK12 - 0
BELEN SARI

Soru Doğru Yanlış Boş Net

Şube Kurum İlçe İl Genel

Öğrenci Sıra No 7 18 235 1297 83182 % 37,35

Sınava Katılan Öğrenci Sayısı 25 71 531 3169 222708

		Soru	Doğru	Yanlış	Boş	Net	Başarı
TYT Türkçe		40	27	5	8	25,75	% 64
Cevap Anahtarı	A	CBDCBCBADEDECBEADDCCEDCCDCDAEDBADCBAD					
Cevaplarınız	C	CDBCcAda ECBEADDbCEDCCD bC DeBb CA D					

	S	D	Y	B%
Türkçe	0	0	0	0
Metne Sözcük Yerleştirme	1	1	0	100
Sözcükte Anlam	3	2	0	67
CÜMLENİN ANLAMI VE YORUMU	1	1	0	100
İki Cümleyi Birleştirme	1	1	0	100
İki Cümleyi Karşılaştırma	1	0	1	0
Parçadaki Cümlelerin İçerik ve Özellikleri	1	1	0	100
Ses Bilgisi - Karma	1	1	0	100
Çekim Ekleri ve Türleri	1	0	1	0
Filimsiler - Karma	1	0	0	0
Noktalama İşaretleri - Karma	3	3	0	100
Bitişik ve Ayrı Yazılan Kelimeler	1	1	0	100
Yazım Kuralları - Karma	1	1	0	100
ANLATIM TEKNİKLERİ VE DÜŞÜNCEYİ GELİŞTİRME YOLLARI	1	1	0	100
Paragrafa Cümle Yerleştirme	1	1	0	100
Paragrafta Anlatım Akışını Bozan Cümle	1	0	1	0
Paragraf İkiye Ayırma	1	1	0	100
Paragrafa Özgü Soru Kökü	5	2	2	40
Diyalogta Boş Bırakılan Yerleri Tamamlama	1	1	0	100
Paragrafın Yorumlanması	8	5	0	63
Paragrafta Yardımcı Düşünceler	4	2	1	50
Paragrafın Karşılık Olduğu Soruyu Belirleme	2	2	0	100
Söz Öbeklerinde Anlam	1	0	0	0
Paragrafta Ana Düşünce (Ana Fikir)	2	1	0	50
Diyalogun Yorumlanması	1	0	1	0

	Soru	Doğru	Yanlış	Boş	Net	Başarı
Tarih-1	5	2	1	2	1,75	% 35
Coğrafya-1	5	4	0	1	4,00	% 80
Felsefe	5	4	1	0	3,75	% 75
Din Kül. ve Ahl. Bil.	5	4	0	1	4,00	% 80
Felsefe (Seçmeli)	5	0	0	5	0,00	% 0
TYT Sosyal	20	14	2	4	13,50	% 68
Cevap Anahtarı	A	DCABECEADDCDECAAAADECCECCBAD				
Cevaplarınız	aC	EC ADCaECAAAADE				

	S	D	Y	B%
Tarih-1	0	0	0	0
Kavimler Göçü'nün sebep ve sonuçlarını siyasi ve sosyal açılardan analiz eder.	1	0	1	0
İstanbul'un fetih sürecini sebepleri ve stratejik sonuçları açısından analiz eder.	1	1	0	100
Osmanlı Devleti'nde modern ordu teşkilatı ve yurttaş askerliğine yönelik düzenlemelerin siyasi ve sosyal boyutlarını a	1	0	0	0
I. Dünya Savaşı sürecinde Osmanlı Devleti'nin durumunu siyasi, askeri ve sosyal açılardan analiz eder.	1	0	0	0
Çağdaşlaşan Türkiye'nin temeli olan Atatürk ilkelerini kavrar.	1	1	0	100
Siyasi alanda meydana gelen gelişmeleri kavrar.	1	1	0	100
Coğrafya-1	0	0	0	0
Dünya'nın Yıllık Hareketi ve Sonuçları	1	1	0	100
Yeryüzündeki İklim Tipleri	1	0	0	0
Dünyada Nüfusun Dağılışı	1	1	0	100
Bölge ve Bölge Türleri	1	1	0	100
Afetlerin Genel Özellikleri	1	1	0	100
Felsefe	0	0	0	0
Felsefi Düşünce	1	0	1	0
Ahlak Felsefesi	1	1	0	100
MS 2. Yüzyıl - MS 15. Yüzyıl Filozoflarının Felsefi Görüşleri	1	1	0	100
Sanat Felsefesi	1	1	0	100
MÖ 6. Yüzyıl - MS 2. Yüzyıl Filozoflarının Felsefi Görüşleri	1	1	0	100
Din Kül. ve Ahl. Bil.	0	0	0	0
Ahlaki Tutum ve Davranışlar	1	1	0	100
İslam ve İbadet	1	1	0	100

		Soru	Doğru	Yanlış	Boş	Net	Başarı
Matematik-1		30	7	1	22	6,75	% 23
Geometri		10	0	0	10	0,00	% 0
TYT Matematik		40	7	1	32	6,75	% 17
Cevap Anahtarı	A	CDADACDDBEADEEBCBCEBEECCBECCBACBEBDBEBC					
Cevaplarınız	D	AçDD C BC					

	S	D	Y	B%
Matematik-1	0	0	0	0
Rasyonel Sayılar	1	0	0	0
Ondalık Sayılar	1	1	0	100
Üslü İfadeler	1	0	0	0
Kökü İfadeler	1	0	0	0
Dört İşlem Yeteneği	1	1	0	100
Aralık Kavramı ve Basit Eşitsizlikler	1	0	1	0
Tek ve Çift Sayılar	1	1	0	100
Rutin Olmayan Problemler	2	1	0	50
Sayı Problemleri	6	1	0	17
Fonksiyonlarda İşlemler	1	0	0	0
Önemler ve Bileşik Önemler	1	0	0	0
Küme Kavramı ve Kümelerde İşlemler	1	0	0	0
SAYILAR	1	0	0	0
Bölünebilme Kuralları	1	0	0	0
Sayı Basamakları	1	0	0	0
Merkezî Eğitim ve Yayılım Ölçüleri	1	0	0	0
Yüde, Kar-Zarar Problemleri	1	0	0	0
Hareket Problemleri	1	0	0	0
Kesir Problemleri	1	0	0	0
Grafik Problemleri	1	0	0	0

	Soru	Doğru	Yanlış	Boş	Net	Başarı
Fizik	7	0	0	7	0,00	% 0
Kimya	7	0	0	7	0,00	% 0
Biyoloji	6	1	0	5	1,00	% 17
TYT Fen	20	1	0	19	1,00	% 5
Cevap Anahtarı	A	EBAADDDCDBEABECCDCEBA				
Cevaplarınız		A				

	S	D	Y	B%
Fizik	0	0	0	0
Basınç ve basınç kuvveti kavramlarının katı, durgun sıvı ve gazlarda bağlı olduğu değişkenleri açıklar.	1	0	0	0
Katı maddedeki enerji iletim hızını etkileyen değişkenleri analiz eder.	1	0	0	0
Küresel aynalarda görüntü oluşumunu ve özelliklerini açıklar.	1	0	0	0
Üreteçlerin seri ve paralel bağlanma gerekliliklerini açıklar.	1	0	0	0
Öteleme kinetik enerjisi, yer çekimi potansiyel enerjisi ve esneklik potansiyel enerjisinin bağlı olduğu değişkenleri ana	1	0	0	0
Akım ve Manyetik Alan	1	0	0	0
Ortam derinliği ile su dalgalarının yayılma hızını ilişkilendirir.	1	0	0	0
Kimya	0	0	0	0
Kimyanın Sembolik Dili	1	0	0	0
Elementlerin Sınıflandırılması	1	0	0	0
Zayıf Etkileşimler / Van der Waals Kuvvetleri	1	0	0	0
Sıvılar	1	0	0	0
Kimyasal Hesaplamalar / Miktar İçeren Problemler	1	0	0	0
Asitler ve Bazlar	1	0	0	0
Karışımların Sınıflandırılması	1	0	0	0
Biyoloji	0	0	0	0
Küçük Moleküllerin Taşınması	1	0	0	0
Enzimler	1	0	0	0
Canlıların Sınıflandırılması (Genel Özellikler)	1	0	0	0
Mayoz	1	0	0	0
Cinsiyete Bağlı Kalıtım	1	0	0	0
Ekosistemde Madde ve Enerji Akışı	1	1	0	100

MANİSA / YUNUSEMRE
KEP AKADEMİ 12.EŞİT AĞIRLIK

12 - 0
BEYZA ÇETİN

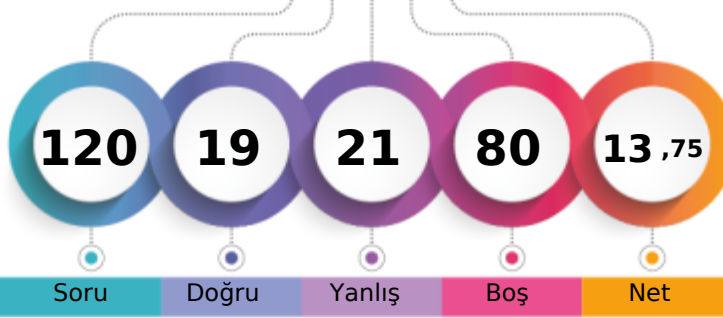

1. Öğrenci

Sizin yeriniz
(188277.)

Sonuncu Öğrenci

	Şube	Kurum	İlçe	İl	Genel
Öğrenci Sıra No	21	63	495	2843	188277 % 84,54
Sınava Katılan Öğrenci Sayısı	25	71	531	3169	222708

	Soru	Doğru	Yanlış	Boş	Net	Başarı
TYT Türkçe	40	11	14	15	7,50	% 19
Cevap Anahtarı	B CBDCBABCDECEBEADDCCECCDCDCDADEDBADCABDDE					
Cevaplarınız	C Db ed b a bCCEDCaDbCbEbDb e cb					

	S	D	Y	B%
Türkçe	0	0	0	0
Metne Sözcük Yerleştirme	1	0	1	0
Sözcükte Anlam	3	1	1	33
CÜMLENİN ANLAMI VE YORUMU	1	1	0	100
İki Cümleyi Birleştirme	1	0	1	0
İki Cümleyi Karşılaştırma	1	0	0	0
Parçadaki Cümlelerin İçerik ve Özellikleri	1	0	0	0
Ses Bilgisi - Karma	1	0	0	0
Çekim Ekleri ve Türleri	1	0	0	0
Filimsiler - Karma	1	0	0	0
Noktalama İşaretleri - Karma	3	0	1	0
Bitişik ve Ayrı Yazılan Kelimeler	1	0	1	0
Yazım Kuralları - Karma	1	0	0	0
ANLATIM TEKNİKLERİ VE DÜŞÜNCEYİ GELİŞTİRME YOLLARI	1	0	0	0
Paragrafa Cümle Yerleştirme	1	0	1	0
Paragrafta Anlatım Akışını Bozan Cümle	1	1	0	100
Paragraf İkiye Ayırma	1	1	0	100
Paragrafa Özgü Soru Kökü	5	2	2	40
Diyalogta Boş Bırakılan Yerleri Tamamlama	1	1	0	100
Paragrafın Yorumlanması	8	3	4	38
Paragrafta Yardımcı Düşünceler	4	1	1	25
Paragrafın Karşılık Olduğu Soruyu Belirleme	2	1	1	50
Söz Öbeklerinde Anlam	1	0	1	0
Paragrafta Ana Düşünce (Ana Fikir)	2	1	1	50
Diyalogun Yorumlanması	1	0	0	0

	Soru	Doğru	Yanlış	Boş	Net	Başarı
Tarih-1	5	0	0	5	0,00	% 0
Coğrafya-1	5	0	2	3	-0,50	% 0
Felsefe	5	2	1	2	1,75	% 35
Din Kül. ve Ahl. Bil.	5	3	1	1	2,75	% 55
Felsefe (Seçmeli)	5	0	0	5	0,00	% 0
TYT Sosyal	20	5	4	11	4,00	% 20
Cevap Anahtarı	B ABEDCADCCCECAAEDDECAABADCC					
Cevaplarınız	b a AEb dCAA					

	S	D	Y	B%
Tarih-1	0	0	0	0
Kavimler Göçü'nün sebep ve sonuçlarını siyasi ve sosyal açılarından analiz eder.	1	0	0	0
İstanbul'un fetih sürecini sebepleri ve stratejik sonuçları açısından analiz eder.	1	0	0	0
Osmanlı Devleti'nde modern ordu teşkilatı ve yurttaş askerliğine yönelik düzenlemelerin siyasi ve sosyal boyutlarını a	1	0	0	0
I. Dünya Savaşı sürecinde Osmanlı Devleti'nin durumunu siyasi, askeri ve sosyal açılarından analiz eder.	1	0	0	0
Çağdaşlaşan Türkiye'nin temeli olan Atatürk ilkelerini kavrar.	1	0	0	0
Siyasi alanda meydana gelen gelişmeleri kavrar.	1	0	0	0
Coğrafya-1	0	0	0	0
Dünya'nın Yıllık Hareketi ve Sonuçları	1	0	0	0
Yeryüzündeki İklim Tipleri	1	0	1	0
Dünyada Nüfusun Dağılışı	1	0	0	0
Bölge ve Bölge Türleri	1	0	0	0
Afetlerin Genel Özellikleri	1	0	1	0
Felsefe	0	0	0	0
Felsefi Düşünce	1	0	1	0
Ahlak Felsefesi	1	1	0	100
MS 2. Yüzyıl - MS 15. Yüzyıl Filozoflarının Felsefi Görüşleri	1	0	0	0
Sanat Felsefesi	1	0	0	0
MÖ 6. Yüzyıl - MS 2. Yüzyıl Filozoflarının Felsefi Görüşleri	1	1	0	100
Din Kül. ve Ahl. Bil.	0	0	0	0
Ahlaki Tutum ve Davranışlar	1	1	0	100
İslam ve İbadet	1	1	0	100

	Soru	Doğru	Yanlış	Boş	Net	Başarı
Matematik-1	30	3	3	24	2,25	% 8
Geometri	10	0	0	10	0,00	% 0
TYT Matematik	40	3	3	34	2,25	% 6
Cevap Anahtarı	B ADACDDDDCADEEBCBCBEECCBCECCCBCEBEBDBEBECCA					
Cevaplarınız	AbD Be d					

	S	D	Y	B%
Matematik-1	0	0	0	0
Rasyonel Sayılar	1	0	0	0
Ondalık Sayılar	1	0	0	0
Üstü ifadeler	1	0	0	0
Kökü ifadeler	1	0	0	0
Dört İşlem Yeteneği	1	1	0	100
Aralık Kavramı ve Basit Eşitsizlikler	1	0	1	0
Tek ve Çift Sayılar	1	1	0	100
Rutin Olmayan Problemler	2	0	0	0
Sayı Problemleri	6	0	1	0
Fonksiyonlarda İşlemler	1	0	0	0
Önemler ve Bileşik Önemler	1	0	0	0
Küme Kavramı ve Kümelerde İşlemler	1	0	0	0
SAYILAR	1	0	0	0
Bölünebilme Kuralları	1	0	0	0
Sayı Basamakları	1	1	0	100
Merkezî Eğitim ve Yayılım Ölçüleri	1	0	1	0
Yüde, Kar-Zarar Problemleri	1	0	0	0
Hareket Problemleri	1	0	0	0
Kesir Problemleri	1	0	0	0
Grafik Problemleri	1	0	0	0

	Soru	Doğru	Yanlış	Boş	Net	Başarı
TYT Fen	20	0	0	20	0,00	% 0
Cevap Anahtarı	B AADDBEBEBEABECDCBADCC					
Cevaplarınız						

	S	D	Y	B%
Fizik	0	0	0	0
Basınç ve basınç kuvveti kavramlarının katı, durgun sıvı ve gazlarda bağlı olduğu değişkenleri açıklar.	1	0	0	0
Katı maddedeki enerji iletim hızını etkileyen değişkenleri analiz eder.	1	0	0	0
KüreSEL aynalarda görüntü oluşumunu ve özelliklerini açıklar.	1	0	0	0
Üreteçlerin seri ve paralel bağlanma gerekliliklerini açıklar.	1	0	0	0
Öteleme kinetik enerjisi, yer çekimi potansiyel enerjisi ve esneklik potansiyel enerjisinin bağlı olduğu değişkenleri ana	1	0	0	0
Akim ve Manyetik Alan	1	0	0	0
Ortam derinliği ile su dalgalarının yayılma hızını ilişkilendirir.	1	0	0	0
Kimya	0	0	0	0
Kimyanın Sembolik Dili	1	0	0	0
Elementlerin Sınıflandırılması	1	0	0	0
Zayıf Etkileşimler / Van der Waals Kuvvetleri	1	0	0	0
Sıvılar	1	0	0	0
Kimyasal Hesaplamalar / Miktar İçeren Problemler	1	0	0	0
Asitler ve Bazlar	1	0	0	0
Karışımların Sınıflandırılması	1	0	0	0
Biyoloji	0	0	0	0
Küçük Moleküllerin Taşınması	1	0	0	0
Enzimler	1	0	0	0
Canlıların Sınıflandırılması (Genel Özellikler)	1	0	0	0
Mayoz	1	0	0	0
Cinsiyete Bağlı Kalıtım	1	0	0	0
Ekosistemde Madde ve Enerji Akışı	1	0	0	0

BİLGİ SARMAL TG TYT 3

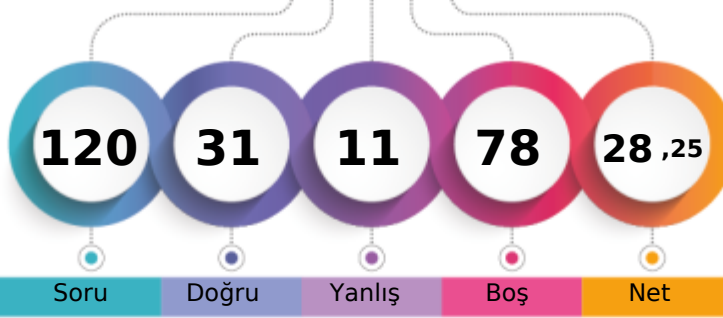

224,358 % 65,56

MANİSA / YUNUSEMRE
KEP AKADEMİ 12.EŞİT AĞIRLIK12 - 0
BEYZA ORTA

1. Öğrenci

Sizin yeriniz
(146013.)

Sonuncu Öğrenci

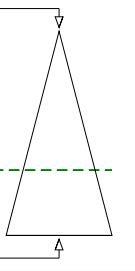

Soru Doğru Yanlış Boş Net

Şube Kurum İlçe İl Genel

Öğrenci Sıra No 14 43 411 2254 146013 % 65,56

Sınava Katılan Öğrenci Sayısı 25 71 531 3169 222708

		Soru	Doğru	Yanlış	Boş	Net	Başarı
TYT Türkçe		40	25	9	6	22,75	% 57
Cevap Anahtarı	B	CBDBCABCDECB EADDCEDCCDCDCADEDBADCBADDE					
Cevaplarınız		CdDaeABdDECB aDCCEDCCDcb D DdbBADCb DE					

	S	D	Y	B%
Türkçe	0	0	0	0
Metne Sözcük Yerleştirme	1	0	1	0
Sözcükte Anlam	3	2	1	67
CÜMLENİN ANLAMI VE YORUMU	1	1	0	100
İki Cümleyi Birleştirme	1	0	1	0
İki Cümleyi Karşılaştırma	1	0	1	0
Parçadaki Cümlelerin İçerik ve Özellikleri	1	1	0	100
Ses Bilgisi - Karma	1	1	0	100
Çekim Ekleri ve Türleri	1	1	0	100
Filimsiler - Karma	1	1	0	100
Noktalama İşaretleri - Karma	3	3	0	100
Bitişik ve Ayrı Yazılan Kelimeler	1	0	0	0
Yazım Kuralları - Karma	1	0	0	0
ANLATIM TEKNİKLERİ VE DÜŞÜNCEYİ GELİŞTİRME YOLLARI	1	0	1	0
Paragrafa Cümle Yerleştirme	1	1	0	100
Paragrafta Anlatım Akışını Bozan Cümle	1	1	0	100
Paragraf İkiye Ayırma	1	1	0	100
Paragrafa Özgü Soru Kökü	5	1	2	20
Diyalogta Boş Bırakılan Yerleri Tamamlama	1	1	0	100
Paragrafın Yorumlanması	8	5	1	63
Paragrafta Yardımcı Düşünceler	4	2	2	50
Paragrafın Karşılık Olduğu Soruyu Belirleme	2	1	0	50
Söz Öbeklerinde Anlam	1	1	0	100
Paragrafta Ana Düşünce (Ana Fikir)	2	1	0	50
Diyalogun Yorumlanması	1	0	1	0

	Soru	Doğru	Yanlış	Boş	Net	Başarı	
Tarih-1	5	2	1	2	1,75	% 35	
Coğrafya-1	5	2	0	3	2,00	% 40	
Felsefe	5	0	0	5	0,00	% 0	
Din Küll. ve Ahl. Bil.	5	1	0	4	1,00	% 20	
Felsefe (Seçmeli)	5	0	0	5	0,00	% 0	
TYT Sosyal	20	5	1	14	4,75	% 24	
Cevap Anahtarı	B	ABEDCADCCCECAAEDDECAABADCC					
Cevaplarınız		d ED DC A					

	S	D	Y	B%
Tarih-1	0	0	0	0
Kavimler Göçü'nün sebep ve sonuçlarını siyasi ve sosyal açılarından analiz eder.	1	1	0	100
İstanbul'un fetih sürecini sebepleri ve stratejik sonuçları açısından analiz eder.	1	0	0	0
Osmanlı Devleti'nde modern ordu teşkilatı ve yurttaş askerliğine yönelik düzenlemelerin siyasi ve sosyal boyutlarını a	1	0	1	0
I. Dünya Savaşı sürecinde Osmanlı Devleti'nin durumunu siyasi, askeri ve sosyal açılarından analiz eder.	1	0	0	0
Çağdaşlaşan Türkiye'nin temeli olan Atatürk ilkelerini kavrar.	1	1	0	100
Siyasi alanda meydana gelen gelişmeleri kavrar.	1	1	0	100
Coğrafya-1	0	0	0	0
Dünya'nın Yıllık Hareketi ve Sonuçları	1	0	0	0
Yeryüzündeki İklim Tipleri	1	0	0	0
Dünyada Nüfusun Dağılışı	1	0	0	0
Bölge ve Bölge Türleri	1	1	0	100
Afetlerin Genel Özellikleri	1	1	0	100
Felsefe	0	0	0	0
Felsefi Düşünce	1	0	0	0
Ahlak Felsefesi	1	0	0	0
MS 2. Yüzyıl - MS 15. Yüzyıl Filozoflarının Felsefi Görüşleri	1	0	0	0
Sanat Felsefesi	1	0	0	0
MÖ 6. Yüzyıl - MS 2. Yüzyıl Filozoflarının Felsefi Görüşleri	1	0	0	0
Din Küll. ve Ahl. Bil.	0	0	0	0
Ahlaki Tutum ve Davranışlar	1	0	0	0
İslam ve İbadet	1	1	0	100

		Soru	Doğru	Yanlış	Boş	Net	Başarı
Matematik-1		30	1	1	28	0,75	% 3
Geometri		10	0	0	10	0,00	% 0
TYT Matematik		40	1	1	38	0,75	% 2
Cevap Anahtarı	B	ADACDDDCADEEBCBCBEECCBCECCBCEBEBDBEBCCA					
Cevaplarınız		D a					

	S	D	Y	B%
Matematik-1	0	0	0	0
Rasyonel Sayılar	1	0	0	0
Ondalık Sayılar	1	0	0	0
Üslü İfadeler	1	0	0	0
Kökü İfadeler	1	0	0	0
Dört İşlem Yeteneği	1	0	0	0
Aralık Kavramı ve Basit Eşitsizlikler	1	0	0	0
Tek ve Çift Sayılar	1	1	0	100
Rutin Olmayan Problemler	2	0	0	0
Sayı Problemleri	6	0	0	0
Fonksiyonlarda İşlemler	1	0	0	0
Önemler ve Bileşik Önemler	1	0	0	0
Küme Kavramı ve Kümelerde İşlemler	1	1	0	100
SAYILAR	1	0	1	0
Bölünebilirlik Kuralları	1	0	0	0
Sayı Basamakları	1	0	0	0
Merkezi Eğilim ve Yayılım Ölçüleri	1	0	0	0
Yüzde, Kar-Zarar Problemleri	1	0	0	0
Hareket Problemleri	1	0	0	0
Kesir Problemleri	1	0	0	0
Grafik Problemleri	1	0	0	0

		Soru	Doğru	Yanlış	Boş	Net	Başarı
TYT Fen		20	0	0	20	0,00	% 0
Cevap Anahtarı	B	AADDBEBEBEBCDCEBADCC					
Cevaplarınız							

	S	D	Y	B%
Fizik	0	0	0	0
Basınç ve basınç kuvveti kavramlarının katı, durgun sıvı ve gazlarda bağlı olduğu değişkenleri açıklar.	1	0	0	0
Katı maddedeki enerji iletim hızını etkileyen değişkenleri analiz eder.	1	0	0	0
KüreSEL ayınlarda görüntü oluşumunu ve özelliklerini açıklar.	1	0	0	0
Üreteçlerin seri ve paralel bağlanma gerekliliklerini açıklar.	1	0	0	0
Öteleme kinetik enerjisi, yer çekimi potansiyel enerjisi ve esneklik potansiyel enerjisinin bağlı olduğu değişkenleri ana	1	0	0	0
Akim ve Manyetik Alan	1	0	0	0
Ortam derinliği ile su dalgalarının yayılma hızını ilişkilendirir.	1	0	0	0
Kimya	0	0	0	0
Kimyanın Sembolik Dili	1	0	0	0
Elementlerin Sınıflandırılması	1	0	0	0
Zayıf Etkileşimler / Van der Waals Kuvvetleri	1	0	0	0
Sıvılar	1	0	0	0
Kimyasal Hesaplamalar / Miktar İçeren Problemler	1	0	0	0
Asitler ve Bazlar	1	0	0	0
Karışımların Sınıflandırılması	1	0	0	0
Biyoloji	0	0	0	0
Küçük Moleküllerin Taşınması	1	0	0	0
Enzimler	1	0	0	0
Canlıların Sınıflandırılması (Genel Özellikler)	1	0	0	0
Mayoz	1	0	0	0
Cinsiyete Bağlı Kalıtım	1	0	0	0
Ekosistemde Madde ve Enerji Akışı	1	0	0	0

BİLGİ SARMAL TG TYT 3



316,130 % 23,40

MANİSA / YUNUSEMRE
KEP AKADEMİ 12.EŞİT AĞIRLIK

12 - 0
CEYLİN İÇİER

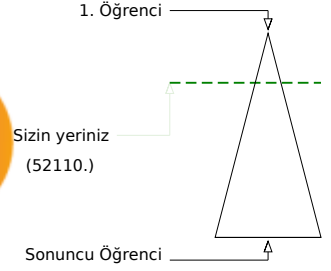
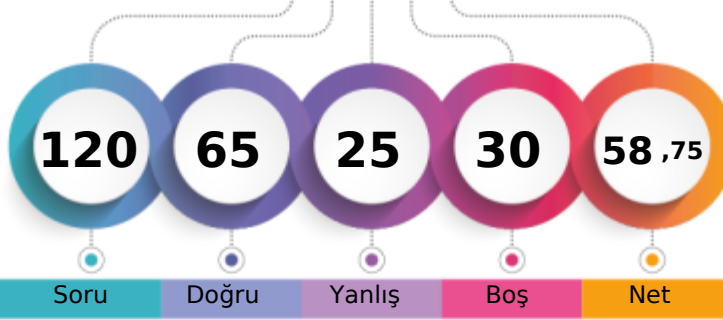

Soru Doğru Yanlış Boş Net

Şube Kurum İlçe İl Genel

Öğrenci Sıra No 2 7 125 738 52110 % 23,40

Sınava Katılan Öğrenci Sayısı 25 71 531 3169 222708

		Soru	Doğru	Yanlış	Boş	Net	Başarı	
TYT Türkçe		40	30	10	0	27,50	% 69	
Cevap Anahtarı	A	CBBCBCBADEDECBEADDCCEDCCDCDCDADEDBADCABD						
Cevaplarınız		CaCDBCBeDeaECBEeDDCCEDCCDCDbbCdbBADCAAd						

	S	D	Y	B%
Türkçe	0	0	0	0
Metne Sözcük Yerleştirme	1	1	0	100
Sözcükte Anlam	3	2	1	67
CÜMLENİN ANLAMI VE YORUMU	1	1	0	100
İki Cümleyi Birleştirme	1	1	0	100
İki Cümleyi Karşılaştırma	1	1	0	100
Parçadaki Cümlelerin İçerik ve Özellikleri	1	0	1	0
Ses Bilgisi - Karma	1	1	0	100
Çekim Ekleri ve Türleri	1	1	0	100
Filimsiler - Karma	1	0	1	0
Noktalama İşaretleri - Karma	3	3	0	100
Bitişik ve Ayrı Yazılan Kelimeler	1	1	0	100
Yazım Kuralları - Karma	1	0	1	0
ANLATIM TEKNİKLERİ VE DÜŞÜNCEYİ GELİŞTİRME YOLLARI	1	1	0	100
Paragrafa Cümle Yerleştirme	1	1	0	100
Paragrafta Anlatım Akışını Bozan Cümle	1	1	0	100
Paragraf İkiye Ayırma	1	1	0	100
Paragrafa Özgü Soru Kökü	5	2	3	40
Diyalogta Boş Bırakılan Yerleri Tamamlama	1	1	0	100
Paragrafın Yorumlanması	8	6	2	75
Paragrafta Yardımcı Düşünceler	4	4	0	100
Paragrafın Karşılık Olduğu Soruyu Belirleme	2	1	1	50
Söz Öbeklerinde Anlam	1	0	1	0
Paragrafta Ana Düşünce (Ana Fikir)	2	1	1	50
Diyalogun Yorumlanması	1	0	1	0

	Soru	Doğru	Yanlış	Boş	Net	Başarı
Tarih-1	5	2	3	0	1,25	% 25
Coğrafya-1	5	3	2	0	2,50	% 50
Felsefe	5	4	1	0	3,75	% 75
Din Küll. ve Ahl. Bil.	5	5	0	0	5,00	% 100
Felsefe (Seçmeli)	5	0	0	5	0,00	% 0
TYT Sosyal	20	14	6	0	12,50	% 63
Cevap Anahtarı	A	DCABECEADDCDECAAAADECCCBAD				
Cevaplarınız		DaeaEdaADCDCcAAADECC				

	S	D	Y	B%
Tarih-1	0	0	0	0
Kavimler Göçü'nün sebep ve sonuçlarını siyasi ve sosyal açılardan analiz eder.	1	1	0	100
İstanbul'un fetih sürecini sebepleri ve stratejik sonuçları açısından analiz eder.	1	0	1	0
Osmanlı Devleti'nde modern ordu teşkilatı ve yurttaş askerliğine yönelik düzenlemelerin siyasi ve sosyal boyutlarını a	1	0	1	0
I. Dünya Savaşı sürecinde Osmanlı Devleti'nin durumunu siyasi, askeri ve sosyal açılardan analiz eder.	1	0	1	0
Çağdaşlaşan Türkiye'nin temeli olan Atatürk ilkelerini kavrar.	1	1	0	100
Siyasi alanda meydana gelen gelişmeleri kavrar.	1	1	0	100
Coğrafya-1	0	0	0	0
Dünya'nın Yıllık Hareketi ve Sonuçları	1	0	1	0
Yeryüzündeki İklim Tipleri	1	0	1	0
Dünyada Nüfusun Dağılışı	1	1	0	100
Bölge ve Bölge Türleri	1	1	0	100
Afetlerin Genel Özellikleri	1	1	0	100
Felsefe	0	0	0	0
Felsefi Düşünce	1	1	0	100
Ahlak Felsefesi	1	1	0	100
MS 2. Yüzyıl - MS 15. Yüzyıl Filozoflarının Felsefi Görüşleri	1	1	0	100
Sanat Felsefesi	1	0	1	0
MÖ 6. Yüzyıl - MS 2. Yüzyıl Filozoflarının Felsefi Görüşleri	1	1	0	100
Din Küll. ve Ahl. Bil.	0	0	0	0
Ahlaki Tutum ve Davranışlar	1	1	0	100
İslam ve İbadet	1	1	0	100

		Soru	Doğru	Yanlış	Boş	Net	Başarı
Matematik-1		30	8	4	18	7,00	% 23
Geometri		10	5	1	4	4,75	% 48
TYT Matematik		40	13	5	22	11,75	% 29
Cevap Anahtarı	A	CDADACDDBEADEEBBCBEECCBECCBCACBEBDBEBC					
Cevaplarınız		CD D Cb Bab EE B a ACd B BC					

	S	D	Y	B%
Matematik-1	0	0	0	0
Rasyonel Sayılar	1	1	0	100
Ondalık Sayılar	1	1	0	100
Üslü İfadeler	1	0	0	0
Kökü İfadeler	1	1	0	100
Dört İşlem Yeteneği	1	0	0	0
Aralık Kavramı ve Basit Eşitsizlikler	1	1	0	100
Tek ve Çift Sayılar	1	0	1	0
Rutin Olmayan Problemler	2	0	0	0
Sayı Problemleri	6	2	0	33
Fonksiyonlarda İşlemler	1	0	1	0
Önemler ve Bileşik Önemler	1	0	1	0
Küme Kavramı ve Kümelerde İşlemler	1	0	0	0
SAYILAR	1	1	0	100
Bölünebilme Kuralları	1	1	0	100
Sayı Basamakları	1	0	0	0
Merkezî Eğilim ve Yayılım Ölçüleri	1	0	0	0
Yüde, Kar-Zarar Problemleri	1	0	0	0
Hareket Problemleri	1	0	0	0
Kesir Problemleri	1	0	0	0
Grafik Problemleri	1	0	1	0

	Soru	Doğru	Yanlış	Boş	Net	Başarı
Fizik	7	2	3	2	1,25	% 18
Kimya	7	2	1	4	1,75	% 25
Biyoloji	6	4	0	2	4,00	% 67
TYT Fen	20	8	4	8	7,00	% 35
Cevap Anahtarı	A	EBAADDDCDBEABEBCDCEBA				
Cevaplarınız		EB bb cCc B CDC A				

	S	D	Y	B%
Fizik	0	0	0	0
Basınç ve basınç kuvveti kavramlarının katı, durgun sıvı ve gazlarda bağlı olduğu değişkenleri açıklar.	1	1	0	100
Katı maddedeki enerji iletim hızını etkileyen değişkenleri analiz eder.	1	1	0	100
Küresel aynalarda görüntü oluşumunu ve özelliklerini açıklar.	1	0	0	0
Üreteçlerin seri ve paralel bağlanma gerekliliklerini açıklar.	1	0	1	0
Öteleme kinetik enerjisi, yer çekimi potansiyel enerjisi ve esneklik potansiyel enerjisinin bağlı olduğu değişkenleri ana	1	0	1	0
Akım ve Manyetik Alan	1	0	0	0
Ortam derinliği ile su dalgalarının yayılma hızını ilişkilendirir.	1	0	1	0
Kimya	0	0	0	0
Kimyanın Sembolik Dili	1	1	0	100
Elementlerin Sınıflandırılması	1	0	1	0
Zayıf Etkileşimler / Van der Waals Kuvvetleri	1	0	0	0
Sıvılar	1	0	0	0
Kimyasal Hesaplamalar / Miktar İçeren Problemler	1	0	0	0
Asitler ve Bazlar	1	1	0	100
Karışımların Sınıflandırılması	1	0	0	0
Biyoloji	0	0	0	0
Küçük Moleküllerin Taşınması	1	1	0	100
Enzimler	1	1	0	100
Canlıların Sınıflandırılması (Genel Özellikler)	1	1	0	100
Mayoz	1	0	0	0
Cinsiyete Bağlı Kalıtım	1	0	0	0
Ekosistemde Madde ve Enerji Akışı	1	1	0	100

MANİSA / YUNUSEMRE
KEP AKADEMİ 12.EŞİT AĞIRLIK

12 - 0
CEYLİN KIZIL

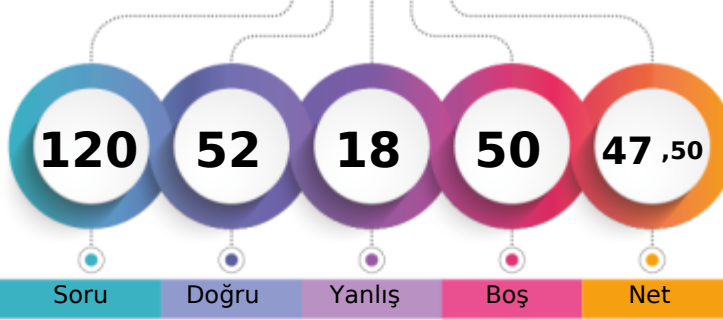

1. Öğrenci

Sizin yeriniz
(80751.)

Sonuncu Öğrenci

Soru Doğru Yanlış Boş Net

Şube Kurum İlçe İl Genel

Öğrenci Sıra No 6 17 226 1261 80751 % 36,26

Sınava Katılan Öğrenci Sayısı 25 71 531 3169 222708

	Soru	Doğru	Yanlış	Boş	Net	Başarı
TYT Türkçe	40	22	10	8	19,50	% 49
Cevap Anahtarı	A CBBCBBADEDECBEADDCCEDCCDCDCDAEDBADCBAD					
Cevaplarınız	dBCD CBAEa ECBEADDCCeC D b bcD B bCbDd					

	S	D	Y	B%
Türkçe	0	0	0	0
Metne Sözcük Yerleştirme	1	0	1	0
Sözcükte Anlam	3	2	0	67
CÜMLÜNİN ANLAMI VE YORUMU	1	1	0	100
İki Cümleyi Birleştirme	1	1	0	100
İki Cümleyi Karşılaştırma	1	1	0	100
Parçadaki Cümlelerin İçerik ve Özellikleri	1	1	0	100
Ses Bilgisi - Karma	1	0	1	0
Çekim Ekleri ve Türleri	1	0	1	0
Filimsiler - Karma	1	0	0	0
Noktalama İşaretleri - Karma	3	3	0	100
Bitişik ve Ayrı Yazılan Kelimeler	1	1	0	100
Yazım Kuralları - Karma	1	1	0	100
ANLATIM TEKNİKLERİ VE DÜŞÜNCEYİ GELİŞTİRME YOLLARI	1	1	0	100
Paragrafa Cümle Yerleştirme	1	1	0	100
Paragrafta Anlatım Akışını Bozan Cümle	1	1	0	100
Paragraf İkiye Ayırma	1	1	0	100
Paragrafa Özgü Soru Kökü	5	1	2	20
Diyalogta Boş Bırakılan Yerleri Tamamlama	1	1	0	100
Paragrafın Yorumlanması	8	2	3	25
Paragrafta Yardımcı Düşünceler	4	1	2	25
Paragrafın Karşılık Olduğu Soruyu Belirleme	2	1	0	50
Söz Öbeklerinde Anlam	1	0	1	0
Paragrafta Ana Düşünce (Ana Fikir)	2	1	1	50
Diyalogun Yorumlanması	1	0	0	0

	Soru	Doğru	Yanlış	Boş	Net	Başarı
Tarih-1	5	2	3	0	1,25	% 25
Coğrafya-1	5	4	0	1	4,00	% 80
Felsefe	5	4	0	1	4,00	% 80
Din Kült. ve Ahl. Bil.	5	5	0	0	5,00	% 100
Felsefe (Seçmeli)	5	0	0	5	0,00	% 0
TYT Sosyal	20	15	3	2	14,25	% 71
Cevap Anahtarı	A DCABECEADDCDECAAAADECCCBAD					
Cevaplarınız	DbeeEC ADCDEC AAADCEC					

	S	D	Y	B%
Tarih-1	0	0	0	0
Kavimler Göçü'nün sebep ve sonuçlarını siyasi ve sosyal açılarından analiz eder.	1	1	0	100
İstanbul'un fetih sürecini sebepleri ve stratejik sonuçları açısından analiz eder.	1	0	1	0
Osmanlı Devleti'nde modern ordu teşkilatı ve yurttaş askerliğine yönelik düzenlemelerin siyasi ve sosyal boyutlarını a	1	0	1	0
I. Dünya Savaşı sürecinde Osmanlı Devleti'nin durumunu siyasi, askeri ve sosyal açılarından analiz eder.	1	0	1	0
Çağdaşlaşan Türkiye'nin temeli olan Atatürk ilkelerini kavrar.	1	1	0	100
Siyasi alanda meydana gelen gelişmeleri kavrar.	1	1	0	100
Coğrafya-1	0	0	0	0
Dünya'nın Yıllık Hareketi ve Sonuçları	1	1	0	100
Yeryüzündeki İklim Tipleri	1	0	0	0
Dünyada Nüfusun Dağılışı	1	1	0	100
Bölge ve Bölge Türleri	1	1	0	100
Afetlerin Genel Özellikleri	1	1	0	100
Felsefe	0	0	0	0
Felsefi Düşünce	1	1	0	100
Ahlak Felsefesi	1	1	0	100
MS 2. Yüzyıl - MS 15. Yüzyıl Filozoflarının Felsefi Görüşleri	1	1	0	100
Sanat Felsefesi	1	0	0	0
MÖ 6. Yüzyıl - MS 2. Yüzyıl Filozoflarının Felsefi Görüşleri	1	1	0	100
Din Kült. ve Ahl. Bil.	0	0	0	0
Ahlaki Tutum ve Davranışlar	1	1	0	100
İslam ve İbadet	1	1	0	100

	Soru	Doğru	Yanlış	Boş	Net	Başarı
Matematik-1	30	9	2	19	8,50	% 28
Geometri	10	0	0	10	0,00	% 0
TYT Matematik	40	9	2	29	8,50	% 21
Cevap Anahtarı	A CDADACDDBEADEEBCBCEBEECCBECCBACBEBDBEBC					
Cevaplarınız	CDADcCD b B C B					

	S	D	Y	B%
Matematik-1	0	0	0	0
Rasyonel Sayılar	1	1	0	100
Ondalık Sayılar	1	1	0	100
Üstü ifadeler	1	1	0	100
Kökü ifadeler	1	1	0	100
Dört İşlem Yeteneği	1	0	1	0
Aralık Kavramı ve Basit Eşitsizlikler	1	1	0	100
Tek ve Çift Sayılar	1	1	0	100
Rutin Olmayan Problemler	2	0	0	0
Sayı Problemleri	6	1	0	17
Fonksiyonlarda İşlemler	1	0	0	0
Önemler ve Bileşik Önemler	1	0	0	0
Küme Kavramı ve Kümelerde İşlemler	1	0	1	0
SAYILAR	1	0	0	0
Bölünebilirlik Kuralları	1	0	0	0
Sayı Basamakları	1	0	0	100
Merkezî Eğitim ve Yayılım Ölçüleri	1	0	0	0
Yüde, Kar-Zarar Problemleri	1	0	0	0
Hareket Problemleri	1	0	0	0
Kesir Problemleri	1	0	0	0
Grafik Problemleri	1	0	0	0

	Soru	Doğru	Yanlış	Boş	Net	Başarı
Fizik	7	3	1	3	2,75	% 39
Kimya	7	2	2	3	1,50	% 21
Biyoloji	6	1	0	5	1,00	% 17
TYT Fen	20	6	3	11	5,25	% 26
Cevap Anahtarı	A EBAADDDCDBEABEBCDCEBA					
Cevaplarınız	E eAD Ccc B B					

	S	D	Y	B%
Fizik	0	0	0	0
Basınç ve basınç kuvveti kavramlarının katı, durgun sıvı ve gazlarda bağlı olduğu değişkenleri açıklar.	1	1	0	100
Katı maddedeki enerji iletim hızını etkileyen değişkenleri analiz eder.	1	0	0	0
Küresel aynalarda görüntü oluşumunu ve özelliklerini açıklar.	1	0	1	0
Üreticilerin seri ve paralel bağlanma gerekliliklerini açıklar.	1	1	0	100
Öteleme kinetik enerjisi, yer çekimi potansiyel enerjisi ve esneklik potansiyel enerjisinin bağlı olduğu değişkenleri ana	1	1	0	100
Akım ve Manyetik Alan	1	0	0	0
Ortam derinliği ile su dalgalarının yayılma hızını ilişkilendirir.	1	0	0	0
Kimya	0	0	0	0
Kimyanın Sembolik Dili	1	1	0	100
Elementlerin Sınıflandırılması	1	1	0	100
Zayıf Etkileşimler / Van der Waals Kuvvetleri	1	0	1	0
Sıvılar	1	0	0	0
Kimyasal Hesaplamalar / Miktar İçeren Problemler	1	0	0	0
Asitler ve Bazlar	1	1	0	100
Karışımların Sınıflandırılması	1	0	0	0
Biyoloji	0	0	0	0
Küçük Moleküllerin Taşınması	1	0	0	0
Enzimler	1	0	0	0
Canlıların Sınıflandırılması (Genel Özellikler)	1	0	0	0
Mayoz	1	0	0	0
Cinsiyete Bağlı Kalıtım	1	1	0	100
Ekosistemde Madde ve Enerji Akışı	1	0	0	0

BİLGİ SARMAL TG TYT 3

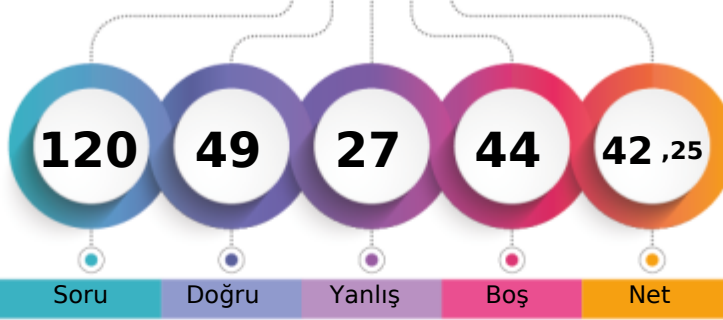

266,678 % 43,90

MANİSA / YUNUSEMRE
KEP AKADEMİ 12.EŞİT AĞIRLIK12 - 0
DİLİN AVCAN

1. Öğrenci

Sizin yeriniz
(97775.)

Sonuncu Öğrenci

Soru Doğru Yanlış Boş Net

Şube Kurum İlçe İl Genel

Öğrenci Sıra No 9 21 280 1535 97775 % 43,90

Sınava Katılan Öğrenci Sayısı 25 71 531 3169 222708

	Soru	Doğru	Yanlış	Boş	Net	Başarı
TYT Türkçe	40	27	13	0	23,75	% 59
Cevap Anahtarı	A	CBBCBBADEDECBEADDCCEDCCDCDAEDBADCBAD				
Cevaplarınız		CeCDBCaADEaECBEAacCCEeCaDaDcedDEbBAbCAdD				

	S	D	Y	B%
Türkçe	0	0	0	0
Metne Sözcük Yerleştirme	1	1	0	100
Sözcükte Anlam	3	2	1	67
CÜMLÜNİN ANLAMI VE YORUMU	1	1	0	100
İki Cümleyi Birleştirme	1	1	0	100
İki Cümleyi Karşılaştırma	1	0	1	0
Parçadaki Cümlelerin İçerik ve Özellikleri	1	1	0	100
Ses Bilgisi - Karma	1	1	0	100
Çekim Ekleri ve Türleri	1	1	0	100
Filimsiler - Karma	1	0	1	0
Noktalama İşaretleri - Karma	3	3	0	100
Bitişik ve Ayrı Yazılan Kelimeler	1	1	0	100
Yazım Kuralları - Karma	1	1	0	100
ANLATIM TEKNİKLERİ VE DÜŞÜNCEYİ GELİŞTİRME YOLLARI	1	0	1	0
Paragrafa Cümle Yerleştirme	1	0	1	0
Paragrafta Anlatım Akışını Bozan Cümle	1	1	0	100
Paragrafı İkiye Ayırma	1	1	0	100
Paragrafa Özgü Soru Kökü	5	3	2	60
Diyalogta Boş Bırakılan Yerleri Tamamlama	1	1	0	100
Paragrafın Yorumlanması	8	3	5	38
Paragrafta Yardımcı Düşünceler	4	4	0	100
Paragrafın Karşılık Olduğu Soruyu Belirleme	2	2	0	100
Söz Öbeklerinde Anlam	1	0	1	0
Paragrafta Ana Düşünce (Ana Fikir)	2	1	1	50
Diyalogun Yorumlanması	1	0	1	0

	Soru	Doğru	Yanlış	Boş	Net	Başarı
Tarih-1	5	2	3	0	1,25	% 25
Coğrafya-1	5	2	2	1	1,50	% 30
Felsefe	5	4	1	0	3,75	% 75
Din Kül. ve Ahl. Bil.	5	4	1	0	3,75	% 75
Felsefe (Seçmeli)	5	0	0	5	0,00	% 0
TYT Sosyal	20	12	7	1	10,25	% 51
Cevap Anahtarı	A	DCABECEADCECAAAADECCECCBAD				
Cevaplarınız		DbeaEe AcCDECCAAAdEd				

	S	D	Y	B%
Tarih-1	0	0	0	0
Kavimler Göçü'nün sebep ve sonuçlarını siyasi ve sosyal açılarından analiz eder.	1	1	0	100
İstanbul'un fetih sürecini sebepleri ve stratejik sonuçları açısından analiz eder.	1	0	1	0
Osmanlı Devleti'nde modern ordu teşkilatı ve yurttaş askerliğine yönelik düzenlemelerin siyasi ve sosyal boyutlarını a	1	0	1	0
I. Dünya Savaşı sürecinde Osmanlı Devleti'nin durumunu siyasi, askeri ve sosyal açılarından analiz eder.	1	0	1	0
Çağdaşlaşan Türkiye'nin temeli olan Atatürk ilkelerini kavrar.	1	1	0	100
Siyasi alanda meydana gelen gelişmeleri kavrar.	1	1	0	100
Coğrafya-1	0	0	0	0
Dünya'nın Yıllık Hareketi ve Sonuçları	1	0	1	0
Yeryüzündeki İklim Tipleri	1	0	0	0
Dünyada Nüfusun Dağılışı	1	1	0	100
Bölge ve Bölge Türleri	1	0	1	0
Afetlerin Genel Özellikleri	1	1	0	100
Felsefe	0	0	0	0
Felsefi Düşünce	1	1	0	100
Ahlak Felsefesi	1	1	0	100
MS 2. Yüzyıl - MS 15. Yüzyıl Filozoflarının Felsefi Görüşleri	1	1	0	100
Sanat Felsefesi	1	0	1	0
MÖ 6. Yüzyıl - MS 2. Yüzyıl Filozoflarının Felsefi Görüşleri	1	1	0	100
Din Kül. ve Ahl. Bil.	0	0	0	0
Ahlaki Tutum ve Davranışlar	1	1	0	100
İslam ve İbadet	1	1	0	100

	Soru	Doğru	Yanlış	Boş	Net	Başarı
Matematik-1	30	5	4	21	4,00	% 13
Geometri	10	0	0	10	0,00	% 0
TYT Matematik	40	5	4	31	4,00	% 10
Cevap Anahtarı	A	CDADACDDBEADEEBCBCEEECCBECCBCACBEBDBEBC				
Cevaplarınız		eb DAbDD d c				

	S	D	Y	B%
Matematik-1	0	0	0	0
Rasyonel Sayılar	1	0	1	0
Ondalık Sayılar	1	0	1	0
Üslü İfadeler	1	0	0	0
Kökü İfadeler	1	1	0	100
Dört İşlem Yeteneği	1	1	0	100
Aralık Kavramı ve Basit Eşitsizlikler	1	0	1	0
Tek ve Çift Sayılar	1	1	0	100
Rutin Olmayan Problemler	2	1	0	50
Sayı Problemleri	6	1	0	17
Fonksiyonlarda İşlemler	1	0	0	0
Önemler ve Bileşik Önemler	1	0	0	0
Küme Kavramı ve Kümelerde İşlemler	1	0	0	0
SAYILAR	1	0	0	0
Bölünebilirlik Kuralları	1	0	1	0
Sayı Basamakları	1	0	0	0
Merkezî Eğitim ve Yayılım Ölçüleri	1	0	0	0
Yüde, Kar-Zarar Problemleri	1	0	0	0
Hareket Problemleri	1	0	0	0
Kesir Problemleri	1	0	0	0
Grafik Problemleri	1	0	0	0

	Soru	Doğru	Yanlış	Boş	Net	Başarı
Fizik	7	3	2	2	2,50	% 36
Kimya	7	2	0	5	2,00	% 29
Biyoloji	6	0	1	5	-0,25	% 0
TYT Fen	20	5	3	12	4,25	% 21
Cevap Anahtarı	A	EBAADDDCDBEABEBCDCBEA				
Cevaplarınız		EB cD eC B c				

	S	D	Y	B%
Fizik	0	0	0	0
Basınç ve basınç kuvveti kavramlarının katı, durgun sıvı ve gazlarda bağlı olduğu değişkenleri açıklar.	1	1	0	100
Katı maddedeki enerji iletim hızını etkileyen değişkenleri analiz eder.	1	1	0	100
Küresel aynalarda görüntü oluşumunu ve özelliklerini açıklar.	1	0	0	0
Üreteçlerin seri ve paralel bağlanma gerekliliklerini açıklar.	1	0	1	0
Öteleme kinetik enerjisi, yer çekimi potansiyel enerjisi ve esneklik potansiyel enerjisinin bağlı olduğu değişkenleri ana	1	0	1	0
Akım ve Manyetik Alan	1	0	0	0
Ortam derinliği ile su dalgalarının yayılma hızını ilişkilendirir.	1	0	1	0
Kimya	0	0	0	0
Kimyanın Sembolik Dili	1	1	0	100
Elementlerin Sınıflandırılması	1	0	0	0
Zayıf Etkileşimler / Van der Waals Kuvvetleri	1	0	0	0
Sıvılar	1	0	0	0
Kimyasal Hesaplamalar / Miktar İçeren Problemler	1	0	0	0
Asitler ve Bazlar	1	1	0	100
Karışımların Sınıflandırılması	1	0	0	0
Biyoloji	0	0	0	0
Küçük Moleküllerin Taşınması	1	0	0	0
Enzimler	1	0	0	0
Canlıların Sınıflandırılması (Genel Özellikler)	1	0	0	0
Mayoz	1	0	0	0
Cinsiyete Bağlı Kalıtım	1	0	0	0
Ekosistemde Madde ve Enerji Akışı	1	0	1	0

BİLGİ SARMAL TG TYT 3

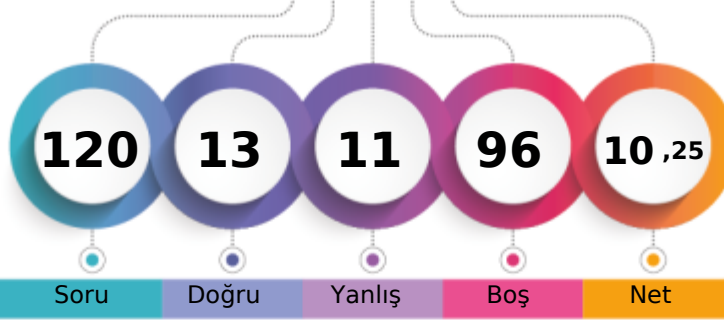

172,570 % 87,93

MANİSA / YUNUSEMRE
KEP AKADEMİ 12.EŞİT AĞIRLIK12 - 0
ECE BURŞUK

1. Öğrenci

Sizin yeriniz
(195837.)

Sonuncu Öğrenci

Soru Doğru Yanlış Boş Net

Şube Kurum İlçe İl Genel

Öğrenci Sıra No 23 67 507 2922 195837 % 87,93

Sınava Katılan Öğrenci Sayısı 25 71 531 3169 222708

		Soru	Doğru	Yanlış	Boş	Net	Başarı
TYT Türkçe		40	6	10	24	3,50	% 9
Cevap Anahtarı	A	CBDCBCBADEDECBEADDCCEDCCDCDCDAEDBADCBAD					
Cevaplarınız		eCDdb a c D aDa b DEe b					

	S	D	Y	B%
Türkçe	0	0	0	0
Metne Sözcük Yerleştirme	1	0	0	0
Sözcükte Anlam	3	1	2	33
CÜMLENİN ANLAMI VE YORUMU	1	1	0	100
İki Cümleyi Birleştirme	1	0	1	0
İki Cümleyi Karşılaştırma	1	0	0	0
Parçadaki Cümlelerin İçerik ve Özellikleri	1	0	0	0
Ses Bilgisi - Karma	1	0	0	0
Çekim Ekleri ve Türleri	1	0	0	0
Filimsiler - Karma	1	0	0	0
Noktalama İşaretleri - Karma	3	0	1	0
Bitişik ve Ayrı Yazılan Kelimeler	1	0	0	0
Yazım Kuralları - Karma	1	0	1	0
ANLATIM TEKNİKLERİ VE DÜŞÜNCEYİ GELİŞTİRME YOLLARI	1	0	0	0
Paragrafa Cümle Yerleştirme	1	1	0	100
Paragrafta Anlatım Akışını Bozan Cümle	1	0	0	0
Paragraf İkiye Ayırma	1	0	0	0
Paragrafa Özgü Soru Kökü	5	0	1	0
Diyalogta Boş Bırakılan Yerleri Tamamlama	1	0	0	0
Paragrafın Yorumlanması	8	1	2	13
Paragrafta Yardımcı Düşünceler	4	1	1	25
Paragrafın Karşılık Olduğu Soruyu Belirleme	2	0	0	0
Söz Öbeklerinde Anlam	1	0	1	0
Paragrafta Ana Düşünce (Ana Fikir)	2	1	0	50
Diyalogun Yorumlanması	1	0	1	0

	Soru	Doğru	Yanlış	Boş	Net	Başarı
Tarih-1	5	0	0	5	0,00	% 0
Coğrafya-1	5	3	0	2	3,00	% 60
Felsefe	5	0	0	5	0,00	% 0
Din Küll. ve Ahl. Bil.	5	1	0	4	1,00	% 20
Felsefe (Seçmeli)	5	0	0	5	0,00	% 0
TYT Sosyal	20	4	0	16	4,00	% 20
Cevap Anahtarı	A	DCABECEADCECAAAADECCCBAD				
Cevaplarınız		ADC D				

	S	D	Y	B%
Tarih-1	0	0	0	0
Kavimler Göçü'nün sebep ve sonuçlarını siyasi ve sosyal açılardan analiz eder.	1	0	0	0
İstanbul'un fetih sürecini sebepleri ve stratejik sonuçları açısından analiz eder.	1	0	0	0
Osmanlı Devleti'nde modern ordu teşkilatı ve yurttaş askerliğine yönelik düzenlemelerin siyasi ve sosyal boyutlarını a	1	0	0	0
I. Dünya Savaşı sürecinde Osmanlı Devleti'nin durumunu siyasi, askeri ve sosyal açılardan analiz eder.	1	0	0	0
Çağdaşlaşan Türkiye'nin temeli olan Atatürk ilkelerini kavrar.	1	0	0	0
Siyasi alanda meydana gelen gelişmeleri kavrar.	1	0	0	0
Coğrafya-1	0	0	0	0
Dünya'nın Yıllık Hareketi ve Sonuçları	1	0	0	0
Yeryüzündeki İklim Tipleri	1	0	0	0
Dünyada Nüfusun Dağılışı	1	1	0	100
Bölge ve Bölge Türleri	1	1	0	100
Afetlerin Genel Özellikleri	1	1	0	100
Felsefe	0	0	0	0
Felsefi Düşünce	1	0	0	0
Ahlak Felsefesi	1	0	0	0
MS 2. Yüzyıl - MS 15. Yüzyıl Filozoflarının Felsefi Görüşleri	1	0	0	0
Sanat Felsefesi	1	0	0	0
MÖ 6. Yüzyıl - MS 2. Yüzyıl Filozoflarının Felsefi Görüşleri	1	0	0	0
Din Küll. ve Ahl. Bil.	0	0	0	0
Ahlaki Tutum ve Davranışlar	1	0	0	0
İslam ve İbadet	1	0	0	0

		Soru	Doğru	Yanlış	Boş	Net	Başarı
Matematik-1		30	1	0	29	1,00	% 3
Geometri		10	0	0	10	0,00	% 0
TYT Matematik		40	1	0	39	1,00	% 3
Cevap Anahtarı	A	CDADACDDBEADEEBCBCEBEECCBECCBCACBEBDBEBC					
Cevaplarınız		C					

	S	D	Y	B%
Matematik-1	0	0	0	0
Rasyonel Sayılar	1	1	0	100
Ondalık Sayılar	1	0	0	0
Üslü İfadeler	1	0	0	0
Kökü İfadeler	1	0	0	0
Dört İşlem Yeteneği	1	0	0	0
Aralık Kavramı ve Basit Eşitsizlikler	1	0	0	0
Tek ve Çift Sayılar	1	0	0	0
Rutin Olmayan Problemler	2	0	0	0
Sayı Problemleri	6	0	0	0
Fonksiyonlarda İşlemler	1	0	0	0
Önemler ve Bileşik Önemler	1	0	0	0
Küme Kavramı ve Kümelerde İşlemler	1	0	0	0
SAYILAR	1	0	0	0
Bölünebilirlik Kuralları	1	0	0	0
Sayı Basamakları	1	0	0	0
Merkezi Eğilim ve Yayılım Ölçüleri	1	0	0	0
Yüde, Kar-Zarar Problemleri	1	0	0	0
Hareket Problemleri	1	0	0	0
Kesir Problemleri	1	0	0	0
Grafik Problemleri	1	0	0	0

		Soru	Doğru	Yanlış	Boş	Net	Başarı
Fizik		7	1	0	6	1,00	% 14
Kimya		7	0	1	6	-0,25	% 0
Biyoloji		6	1	0	5	1,00	% 17
TYT Fen		20	2	1	17	1,75	% 9
Cevap Anahtarı	A	EBAADDDCDBEABEBCDCEBA					
Cevaplarınız		B e A					

	S	D	Y	B%
Fizik	0	0	0	0
Basınç ve basınç kuvveti kavramlarının katı, durgun sıvı ve gazlarda bağlı olduğu değişkenleri açıklar.	1	0	0	0
Katı maddedeki enerji iletim hızını etkileyen değişkenleri analiz eder.	1	1	0	100
Küresel aynalarda görüntü oluşumunu ve özelliklerini açıklar.	1	0	0	0
Üreteçlerin seri ve paralel bağlanma gerekliliklerini açıklar.	1	0	0	0
Öteleme kinetik enerjisi, yer çekimi potansiyel enerjisi ve esneklik potansiyel enerjisinin bağlı olduğu değişkenleri ana	1	0	0	0
Akım ve Manyetik Alan	1	0	0	0
Ortam derinliği ile su dalgalarının yayılma hızını ilişkilendirir.	1	0	0	0
Kimya	0	0	0	0
Kimyanın Sembolik Dili	1	0	1	0
Elementlerin Sınıflandırılması	1	0	0	0
Zayıf Etkileşimler / Van der Waals Kuvvetleri	1	0	0	0
Sıvılar	1	0	0	0
Kimyasal Hesaplamalar / Miktar İçeren Problemler	1	0	0	0
Asitler ve Bazlar	1	0	0	0
Karışımların Sınıflandırılması	1	0	0	0
Biyoloji	0	0	0	0
Küçük Moleküllerin Taşınması	1	0	0	0
Enzimler	1	0	0	0
Canlıların Sınıflandırılması (Genel Özellikler)	1	0	0	0
Mayoz	1	0	0	0
Cinsiyete Bağlı Kalıtım	1	0	0	0
Ekosistemde Madde ve Enerji Akışı	1	1	0	100

BİLGİ SARMAL TG TYT 3



247,898 % 53,29

MANİSA / YUNUSEMRE
KEP AKADEMİ 12.EŞİT AĞIRLIK

12 - 0
ELA SEVER

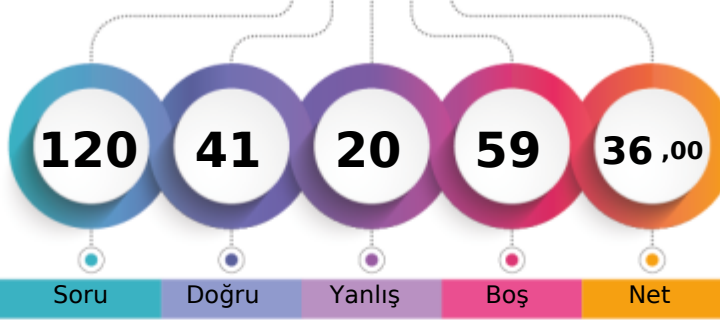

1. Öğrenci

Sizin yeriniz
(118680.)

Sonuncu Öğrenci

Soru Doğru Yanlış Boş Net

Şube Kurum İlçe İl Genel

Öğrenci Sıra No 11 32 348 1853 118680 % 53,29

Sınava Katılan Öğrenci Sayısı 25 71 531 3169 222708

		Soru	Doğru	Yanlış	Boş	Net	Başarı
TYT Türkçe		40	25	11	4	22,25	% 56
Cevap Anahtarı	A	CBBCDCBADEDECBEADDCCEDCCDCDCDAEDBADCBAD					
Cevaplarınız		bBCDcCaADacECB aDCCEDC DCe bADbDeDdABD					

	S	D	Y	B%
Türkçe	0	0	0	0
Metne Sözcük Yerleştirme	1	0	1	0
Sözcükte Anlam	3	2	1	67
CÜMLENİN ANLAMI VE YORUMU	1	1	0	100
İki Cümleyi Birleştirme	1	1	0	100
İki Cümleyi Karşılaştırma	1	0	1	0
Parçadaki Cümlelerin İçerik ve Özellikleri	1	1	0	100
Ses Bilgisi - Karma	1	1	0	100
Çekim Ekleri ve Türleri	1	0	1	0
Filimsiler - Karma	1	0	1	0
Noktalama İşaretleri - Karma	3	3	0	100
Bitişik ve Ayrı Yazılan Kelimeler	1	0	0	0
Yazım Kuralları - Karma	1	0	0	0
ANLATIM TEKNİKLERİ VE DÜŞÜNCEYİ GELİŞTİRME YOLLARI	1	0	1	0
Paragrafa Cümle Yerleştirme	1	1	0	100
Paragrafta Anlatım Akışını Bozan Cümle	1	1	0	100
Paragraf İkiye Ayırma	1	1	0	100
Paragrafa Özgü Soru Kökü	5	3	1	60
Diyalogta Boş Bırakılan Yerleri Tamamlama	1	1	0	100
Paragrafın Yorumlanması	8	6	1	75
Paragrafta Yardımcı Düşünceler	4	2	2	50
Paragrafın Karşılık Olduğu Soruyu Belirleme	2	0	1	0
Söz Öbeklerinde Anlam	1	0	1	0
Paragrafta Ana Düşünce (Ana Fikir)	2	2	0	100
Diyalogun Yorumlanması	1	1	0	100

		Soru	Doğru	Yanlış	Boş	Net	Başarı
Tarih-1		5	1	3	1	0,25	% 5
Coğrafya-1		5	1	2	2	0,50	% 10
Felsefe		5	3	1	1	2,75	% 55
Din Kült. ve Ahl. Bil.		5	4	1	0	3,75	% 75
Felsefe (Seçmeli)		5	0	0	5	0,00	% 0
TYT Sosyal		20	9	7	4	7,25	% 36
Cevap Anahtarı	A	DCABECEADDCDECAAAADECCECCBAD					
Cevaplarınız		a baEa Db ECeAbADEC					

	S	D	Y	B%
Tarih-1	0	0	0	0
Kavimler Göçü'nün sebep ve sonuçlarını siyasi ve sosyal açılarından analiz eder.	1	0	1	0
İstanbul'un fetih sürecini sebepleri ve stratejik sonuçları açısından analiz eder.	1	0	0	0
Osmanlı Devleti'nde modern ordu teşkilatı ve yurttaş askerliğine yönelik düzenlemelerin siyasi ve sosyal boyutlarını a	1	0	1	0
I. Dünya Savaşı sürecinde Osmanlı Devleti'nin durumunu siyasi, askeri ve sosyal açılarından analiz eder.	1	0	1	0
Çağdaşlaşan Türkiye'nin temeli olan Atatürk ilkelerini kavrar.	1	1	0	100
Siyasi alanda meydana gelen gelişmeleri kavrar.	1	1	0	100
Coğrafya-1	0	0	0	0
Dünya'nın Yıllık Hareketi ve Sonuçları	1	0	1	0
Yeryüzündeki İklim Tipleri	1	0	0	0
Dünyada Nüfusun Dağılışı	1	0	0	0
Bölge ve Bölge Türleri	1	1	0	100
Afetlerin Genel Özellikleri	1	0	1	0
Felsefe	0	0	0	0
Felsefi Düşünce	1	0	0	0
Ahlak Felsefesi	1	1	0	100
MS 2. Yüzyıl - MS 15. Yüzyıl Filozoflarının Felsefi Görüşleri	1	1	0	100
Sanat Felsefesi	1	0	1	0
MÖ 6. Yüzyıl - MS 2. Yüzyıl Filozoflarının Felsefi Görüşleri	1	1	0	100
Din Kült. ve Ahl. Bil.	0	0	0	0
Ahlaki Tutum ve Davranışlar	1	0	1	0
İslam ve İbadet	1	1	0	100

		Soru	Doğru	Yanlış	Boş	Net	Başarı
Matematik-1		30	4	1	25	3,75	% 13
Geometri		10	1	0	9	1,00	% 10
TYT Matematik		40	5	1	34	4,75	% 12
Cevap Anahtarı	A	CDADACDDBEADEEBCEBEECCBECCBACBEBDBEBC					
Cevaplarınız		D CD b B D					

	S	D	Y	B%
Matematik-1	0	0	0	0
Rasyonel Sayılar	1	0	0	0
Ondalık Sayılar	1	0	0	0
Üslü İfadeler	1	0	0	0
Kökü İfadeler	1	1	0	100
Dört İşlem Yeteneği	1	0	0	0
Aralık Kavramı ve Basit Eşitsizlikler	1	1	0	100
Tek ve Çift Sayılar	1	1	0	100
Rutin Olmayan Problemler	2	0	0	0
Sayı Problemleri	6	0	1	0
Fonksiyonlarda İşlemler	1	0	0	0
Önemler ve Bileşik Önemler	1	0	0	0
Küme Kavramı ve Kümelerde İşlemler	1	0	0	0
SAYILAR	1	0	0	0
Bölünebilirlik Kuralları	1	0	0	0
Sayı Basamakları	1	0	0	0
Merkezî Eğilim ve Yayılım Ölçüleri	1	0	0	0
Yüde, Kar-Zarar Problemleri	1	0	0	0
Hareket Problemleri	1	0	0	0
Kesir Problemleri	1	0	0	0
Grafik Problemleri	1	0	0	0

		Soru	Doğru	Yanlış	Boş	Net	Başarı
Fizik		7	0	0	7	0,00	% 0
Kimya		7	0	1	6	-0,25	% 0
Biyoloji		6	2	0	4	2,00	% 33
TYT Fen		20	2	1	17	1,75	% 9
Cevap Anahtarı	A	EBAADDDCDBEABEBCDCEBA					
Cevaplarınız		b BA					

	S	D	Y	B%
Fizik	0	0	0	0
Basınç ve basınç kuvveti kavramlarının katı, durgun sıvı ve gazlarda bağlı olduğu değişkenleri açıklar.	1	0	0	0
Katı maddedeki enerji iletim hızını etkileyen değişkenleri analiz eder.	1	0	0	0
Küresel aynalarda görüntü oluşumunu ve özelliklerini açıklar.	1	0	0	0
Üreticilerin seri ve paralel bağlanma gerekliliklerini açıklar.	1	0	0	0
Öteleme kinetik enerjisi, yer çekimi potansiyel enerjisi ve esneklik potansiyel enerjisinin bağlı olduğu değişkenleri ana	1	0	0	0
Akım ve Manyetik Alan	1	0	0	0
Ortam derinliği ile su dalgalarının yayılma hızını ilişkilendirir.	1	0	0	0
Kimya	0	0	0	0
Kimyanın Sembolik Dili	1	0	1	0
Elementlerin Sınıflandırılması	1	0	0	0
Zayıf Etkileşimler / Van der Waals Kuvvetleri	1	0	0	0
Sıvılar	1	0	0	0
Kimyasal Hesaplamalar / Miktar İçeren Problemler	1	0	0	0
Asitler ve Bazlar	1	0	0	0
Karışımların Sınıflandırılması	1	0	0	0
Biyoloji	0	0	0	0
Küçük Moleküllerin Taşınması	1	0	0	0
Enzimler	1	0	0	0
Canlıların Sınıflandırılması (Genel Özellikler)	1	0	0	0
Mayoz	1	0	0	0
Cinsiyete Bağlı Kalıtım	1	1	0	100
Ekosistemde Madde ve Enerji Akışı	1	1	0	100

BİLGİ SARMAL TG TYT 3

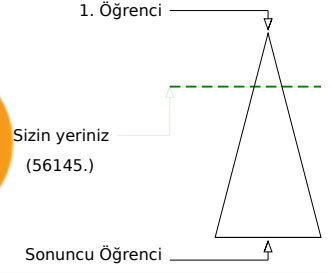
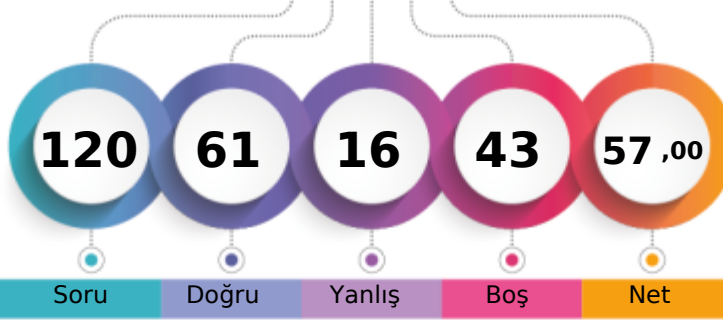

310,830 % 25,21

MANİSA / YUNUSEMRE
KEP AKADEMİ 12.EŞİT AĞIRLIK12 - 0
ELİFSU ZORBA

Soru Doğru Yanlış Boş Net

Şube Kurum İlçe İl Genel

Öğrenci Sıra No 4 9 131 815 56145 % 25,21

Sınava Katılan Öğrenci Sayısı 25 71 531 3169 222708

		Soru	Doğru	Yanlış	Boş	Net	Başarı	
TYT Türkçe		40	29	8	3	27,00	% 68	
Cevap Anahtarı	A	CBDCBCBADEDECBEADDCCEDCCDCDCDAEDBADCBAD						
Cevaplarınız		CBDCBCeADEaEeCe ADDCCED CDCDCaEDcaBADC eD						

	S	D	Y	B%
Türkçe	0	0	0	0
Metne Sözcük Yerleştirme	1	1	0	100
Sözcükte Anlam	3	3	0	100
CÜMLENİN ANLAMI VE YORUMU	1	1	0	100
İki Cümleyi Birleştirme	1	1	0	100
İki Cümleyi Karşılaştırma	1	0	1	0
Parçadaki Cümlelerin İçerik ve Özellikleri	1	1	0	100
Ses Bilgisi - Karma	1	1	0	100
Çekim Ekleri ve Türleri	1	1	0	100
Filimsiler - Karma	1	0	1	0
Noktalama İşaretleri - Karma	3	2	1	67
Bitişik ve Ayrı Yazılan Kelimeler	1	0	0	0
Yazım Kuralları - Karma	1	1	0	100
ANLATIM TEKNİKLERİ VE DÜŞÜNCEYİ GELİŞTİRME YOLLARI	1	1	0	100
Paragrafa Cümle Yerleştirme	1	1	0	100
Paragrafta Anlatım Akışını Bozan Cümle	1	1	0	100
Paragraf İkiye Ayırma	1	1	0	100
Paragrafa Özgü Soru Kökü	5	3	2	60
Diyalogta Boş Bırakılan Yerleri Tamamlama	1	1	0	100
Paragrafın Yorumlanması	8	5	2	63
Paragrafta Yardımcı Düşünceler	4	3	0	75
Paragrafın Karşılık Olduğu Soruyu Belirleme	2	2	0	100
Söz Öbeklerinde Anlam	1	0	1	0
Paragrafta Ana Düşünce (Ana Fikir)	2	1	1	50
Diyalogun Yorumlanması	1	0	1	0

	Soru	Doğru	Yanlış	Boş	Net	Başarı
Tarih-1	5	2	2	1	1,50	% 30
Coğrafya-1	5	3	2	0	2,50	% 50
Felsefe	5	4	0	1	4,00	% 80
Din Kül. ve Ahl. Bil.	5	5	0	0	5,00	% 100
Felsefe (Seçmeli)	5	0	0	5	0,00	% 0
TYT Sosyal	20	14	4	2	13,00	% 65
Cevap Anahtarı	A	DCABECEADDCDECAAAADECCCBAD				
Cevaplarınız		Dce bCabDCD CAAADEC				

	S	D	Y	B%
Tarih-1	0	0	0	0
Kavimler Göçü'nün sebep ve sonuçlarını siyasi ve sosyal açılarından analiz eder.	1	1	0	100
İstanbul'un fetih sürecini sebepleri ve stratejik sonuçları açısından analiz eder.	1	1	0	100
Osmanlı Devleti'nde modern ordu teşkilatı ve yurttaş askerliğine yönelik düzenlemelerin siyasi ve sosyal boyutlarını a	1	0	1	0
I. Dünya Savaşı sürecinde Osmanlı Devleti'nin durumunu siyasi, askeri ve sosyal açılarından analiz eder.	1	0	0	0
Çağdaşlaşan Türkiye'nin temeli olan Atatürk ilkelerini kavrar.	1	0	1	0
Siyasi alanda meydana gelen gelişmeleri kavrar.	1	0	1	0
Coğrafya-1	0	0	0	0
Dünya'nın Yıllık Hareketi ve Sonuçları	1	1	0	100
Yeryüzündeki İklim Tipleri	1	0	1	0
Dünyada Nüfusun Dağılışı	1	0	1	0
Bölge ve Bölge Türleri	1	1	0	100
Afetlerin Genel Özellikleri	1	1	0	100
Felsefe	0	0	0	0
Felsefi Düşünce	1	1	0	100
Ahlak Felsefesi	1	0	0	0
MS 2. Yüzyıl - MS 15. Yüzyıl Filozoflarının Felsefi Görüşleri	1	1	0	100
Sanat Felsefesi	1	1	0	100
MÖ 6. Yüzyıl - MS 2. Yüzyıl Filozoflarının Felsefi Görüşleri	1	1	0	100
Din Kül. ve Ahl. Bil.	0	0	0	0
Ahlaki Tutum ve Davranışlar	1	1	0	100
İslam ve İbadet	1	1	0	100

		Soru	Doğru	Yanlış	Boş	Net	Başarı
Matematik-1		30	12	4	14	11,00	% 37
Geometri		10	1	0	9	1,00	% 10
TYT Matematik		40	13	4	23	12,00	% 30
Cevap Anahtarı	A	CDADACDDBEADEEBBCBEECCBECCBACBEEDBEEBC					
Cevaplarınız		CbAD CDDc c BCcCBEE C					

	S	D	Y	B%
Matematik-1	0	0	0	0
Rasyonel Sayılar	1	1	0	100
Ondalık Sayılar	1	0	1	0
Üslü İfadeler	1	1	0	100
Kökü İfadeler	1	1	0	100
Dört İşlem Yeteneği	1	0	0	0
Aralık Kavramı ve Basit Eşitsizlikler	1	1	0	100
Tek ve Çift Sayılar	1	1	0	100
Rutin Olmayan Problemler	2	1	0	50
Sayı Problemleri	6	3	2	50
Fonksiyonlarda İşlemler	1	0	0	0
Önemler ve Bileşik Önemler	1	0	0	0
Küme Kavramı ve Kümelerde İşlemler	1	0	0	0
SAYILAR	1	0	1	0
Bölünebilme Kuralları	1	0	0	0
Sayı Basamakları	1	0	0	100
Merkezî Eğitim ve Yayılım Ölçüleri	1	1	0	100
Yüde, Kar-Zarar Problemleri	1	1	0	100
Hareket Problemleri	1	0	0	0
Kesir Problemleri	1	0	0	0
Grafik Problemleri	1	0	0	0

		Soru	Doğru	Yanlış	Boş	Net	Başarı
Fizik		7	0	0	7	0,00	% 0
Kimya		7	0	0	7	0,00	% 0
Biyoloji		6	5	0	1	5,00	% 83
TYT Fen		20	5	0	15	5,00	% 25
Cevap Anahtarı	A	EBAADDDCDBEABECDCEBA					
Cevaplarınız		CDC BA					

	S	D	Y	B%
Fizik	0	0	0	0
Basınç ve basınç kuvveti kavramlarının katı, durgun sıvı ve gazlarda bağlı olduğu değişkenleri açıklar.	1	0	0	0
Katı maddedeki enerji iletim hızını etkileyen değişkenleri analiz eder.	1	0	0	0
Küresel aynalarda görüntü oluşumunu ve özelliklerini açıklar.	1	0	0	0
Üreteçlerin seri ve paralel bağlanma gerekliliklerini açıklar.	1	0	0	0
Öteleme kinetik enerjisi, yer çekimi potansiyel enerjisi ve esneklik potansiyel enerjisinin bağlı olduğu değişkenleri ana	1	0	0	0
Akım ve Manyetik Alan	1	0	0	0
Ortam derinliği ile su dalgalarının yayılma hızını ilişkilendirir.	1	0	0	0
Kimya	0	0	0	0
Kimyanın Sembolik Dili	1	0	0	0
Elementlerin Sınıflandırılması	1	0	0	0
Zayıf Etkileşimler / Van der Waals Kuvvetleri	1	0	0	0
Sıvılar	1	0	0	0
Kimyasal Hesaplamalar / Miktar İçeren Problemler	1	0	0	0
Asitler ve Bazlar	1	0	0	0
Karışımların Sınıflandırılması	1	0	0	0
Biyoloji	0	0	0	0
Küçük Moleküllerin Taşınması	1	1	0	100
Enzimler	1	1	0	100
Canlıların Sınıflandırılması (Genel Özellikler)	1	1	0	100
Mayoz	1	0	0	0
Cinsiyete Bağlı Kalıtım	1	1	0	100
Ekosistemde Madde ve Enerji Akışı	1	1	0	100

BİLGİ SARMAL TG TYT 3

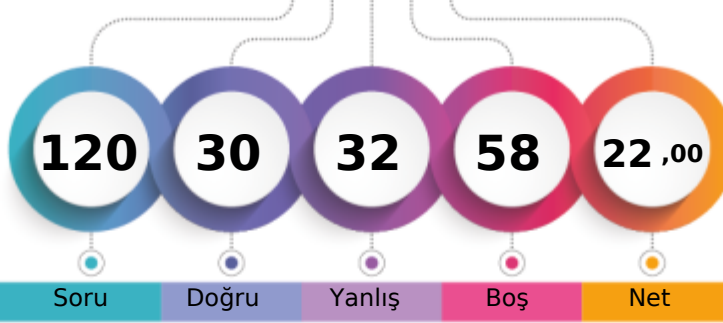

206,578 % 74,42

MANİSA / YUNUSEMRE
KEP AKADEMİ 12.EŞİT AĞIRLIK12 - 0
EZGİ KARACA

1. Öğrenci

Sizin yeriniz
(165737.)

Sonuncu Öğrenci

Soru Doğru Yanlış Boş Net

Şube Kurum İlçe İl Genel

Öğrenci Sıra No 17 52 452 2536 165737 % 74,42

Sınava Katılan Öğrenci Sayısı 25 71 531 3169 222708

		Soru	Doğru	Yanlış	Boş	Net	Başarı
TYT Türkçe		40	19	19	2	14,25	% 36
Cevap Anahtarı	A	CBDCBCBADEDECBEADDCCEDCCDCDCDAEDBADCBAD					
Cevaplarınız		eBdDaCadD eEaBcADDCCeBCCDde bbDeecbDbAaa					

	S	D	Y	B%
Türkçe	0	0	0	0
Metne Sözcük Yerleştirme	1	0	1	0
Sözcükte Anlam	3	1	2	33
CÜMLÜNİN ANLAMI VE YORUMU	1	1	0	100
İki Cümleyi Birleştirme	1	1	0	100
İki Cümleyi Karşılaştırma	1	0	1	0
Parçadaki Cümlelerin İçerik ve Özellikleri	1	0	1	0
Ses Bilgisi - Karma	1	1	0	100
Çekim Ekleri ve Türleri	1	0	0	0
Filimsiler - Karma	1	0	1	0
Noktalama İşaretleri - Karma	3	2	1	67
Bitişik ve Ayrı Yazılan Kelimeler	1	0	1	0
Yazım Kuralları - Karma	1	1	0	100
ANLATIM TEKNİKLERİ VE DÜŞÜNCEYİ GELİŞTİRME YOLLARI	1	1	0	100
Paragrafa Cümle Yerleştirme	1	1	0	100
Paragrafta Anlatım Akışını Bozan Cümle	1	1	0	100
Paragraf İkiye Ayırma	1	1	0	100
Paragrafa Özgü Soru Kökü	5	1	3	20
Diyalogta Boş Bırakılan Yerleri Tamamlama	1	1	0	100
Paragrafın Yorumlanması	8	4	4	50
Paragrafta Yardımcı Düşünceler	4	2	2	50
Paragrafın Karşılık Olduğu Soruyu Belirleme	2	0	1	0
Söz Öbeklerinde Anlam	1	0	1	0
Paragrafta Ana Düşünce (Ana Fikir)	2	1	1	50
Diyalogun Yorumlanması	1	0	1	0

	Soru	Doğru	Yanlış	Boş	Net	Başarı
Tarih-1	5	1	3	1	0,25	% 5
Coğrafya-1	5	2	2	1	1,50	% 30
Felsefe	5	2	3	0	1,25	% 25
Din Küll. ve Ahl. Bil.	5	5	0	0	5,00	% 100
Felsefe (Seçmeli)	5	0	0	5	0,00	% 0
TYT Sosyal	20	10	8	2	8,00	% 40
Cevap Anahtarı	A	DCABECEADDCDECAAAADECCECCBAD				
Cevaplarınız		Db abe eDCCeEdAAADEC				

	S	D	Y	B%
Tarih-1	0	0	0	0
Kavimler Göçü'nün sebep ve sonuçlarını siyasi ve sosyal açılardan analiz eder.	1	1	0	100
İstanbul'un fetih sürecini sebepleri ve stratejik sonuçları açısından analiz eder.	1	0	1	0
Osmanlı Devleti'nde modern ordu teşkilatı ve yurttaş askerliğine yönelik düzenlemelerin siyasi ve sosyal boyutlarını a	1	0	0	0
I. Dünya Savaşı sürecinde Osmanlı Devleti'nin durumunu siyasi, askeri ve sosyal açılardan analiz eder.	1	0	1	0
Çağdaşlaşan Türkiye'nin temeli olan Atatürk ilkelerini kavrar.	1	0	1	0
Siyasi alanda meydana gelen gelişmeleri kavrar.	1	0	1	0
Coğrafya-1	0	0	0	0
Dünya'nın Yıllık Hareketi ve Sonuçları	1	0	1	0
Yeryüzündeki İklim Tipleri	1	0	0	0
Dünyada Nüfusun Dağılışı	1	0	1	0
Bölge ve Bölge Türleri	1	1	0	100
Afetlerin Genel Özellikleri	1	1	0	100
Felsefe	0	0	0	0
Felsefi Düşünce	1	0	1	0
Ahlak Felsefesi	1	1	0	100
MS 2. Yüzyıl - MS 15. Yüzyıl Filozoflarının Felsefi Görüşleri	1	0	1	0
Sanat Felsefesi	1	0	1	0
MÖ 6. Yüzyıl - MS 2. Yüzyıl Filozoflarının Felsefi Görüşleri	1	1	0	100
Din Küll. ve Ahl. Bil.	0	0	0	0
Ahlaki Tutum ve Davranışlar	1	1	0	100
İslam ve İbadet	1	1	0	100

		Soru	Doğru	Yanlış	Boş	Net	Başarı
Matematik-1		30	1	4	25	0,00	% 0
Geometri		10	0	0	10	0,00	% 0
TYT Matematik		40	1	4	35	0,00	% 0
Cevap Anahtarı	A	CDADACDDBEADEEBBCBCEECBCECCBACBEBDBEBC					
Cevaplarınız		Ae a a c					

	S	D	Y	B%
Matematik-1	0	0	0	0
Rasyonel Sayılar	1	0	0	0
Ondalık Sayılar	1	0	0	0
Üslü İfadeler	1	0	0	0
Kökü İfadeler	1	0	0	0
Dört İşlem Yeteneği	1	1	0	100
Aralık Kavramı ve Basit Eşitsizlikler	1	0	1	0
Tek ve Çift Sayılar	1	0	0	0
Rutin Olmayan Problemler	2	0	0	0
Sayı Problemleri	6	0	1	0
Fonksiyonlarda İşlemler	1	0	0	0
Önemler ve Bileşik Önemler	1	0	0	0
Küme Kavramı ve Kümelerde İşlemler	1	0	0	0
SAYILAR	1	0	0	0
Bölünebilirlik Kuralları	1	0	0	0
Sayı Basamakları	1	0	0	0
Merkezî Eğitim ve Yayılım Ölçüleri	1	0	0	0
Yüde, Kar-Zarar Problemleri	1	0	0	0
Hareket Problemleri	1	0	0	0
Kesir Problemleri	1	0	0	0
Grafik Problemleri	1	0	1	0

		Soru	Doğru	Yanlış	Boş	Net	Başarı
Fizik		7	0	0	7	0,00	% 0
Kimya		7	0	0	7	0,00	% 0
Biyoloji		6	0	1	5	-0,25	% 0
TYT Fen		20	0	1	19	-0,25	% 0
Cevap Anahtarı	A	EBAADDDCDBEABECCDCEBA					
Cevaplarınız		e					

	S	D	Y	B%
Fizik	0	0	0	0
Basınç ve basınç kuvveti kavramlarının katı, durgun sıvı ve gazlarda bağlı olduğu değişkenleri açıklar.	1	0	0	0
Katı maddedeki enerji iletim hızını etkileyen değişkenleri analiz eder.	1	0	0	0
Küresel aynalarda görüntü oluşumunu ve özelliklerini açıklar.	1	0	0	0
Üreteçlerin seri ve paralel bağlanma gerekliliklerini açıklar.	1	0	0	0
Öteleme kinetik enerjisi, yer çekimi potansiyel enerjisi ve esneklik potansiyel enerjisinin bağlı olduğu değişkenleri ana	1	0	0	0
Akım ve Manyetik Alan	1	0	0	0
Ortam derinliği ile su dalgalarının yayılma hızını ilişkilendirir.	1	0	0	0
Kimya	0	0	0	0
Kimyanın Sembolik Dili	1	0	0	0
Elementlerin Sınıflandırılması	1	0	0	0
Zayıf Etkileşimler / Van der Waals Kuvvetleri	1	0	0	0
Sıvılar	1	0	0	0
Kimyasal Hesaplamalar / Miktar İçeren Problemler	1	0	0	0
Asitler ve Bazlar	1	0	0	0
Karışımların Sınıflandırılması	1	0	0	0
Biyoloji	0	0	0	0
Küçük Moleküllerin Taşınması	1	0	0	0
Enzimler	1	0	0	0
Canlıların Sınıflandırılması (Genel Özellikler)	1	0	0	0
Mayoz	1	0	0	0
Cinsiyete Bağlı Kalıtım	1	0	0	0
Ekosistemde Madde ve Enerji Akışı	1	0	1	0

BİLGİ SARMAL TG TYT 3

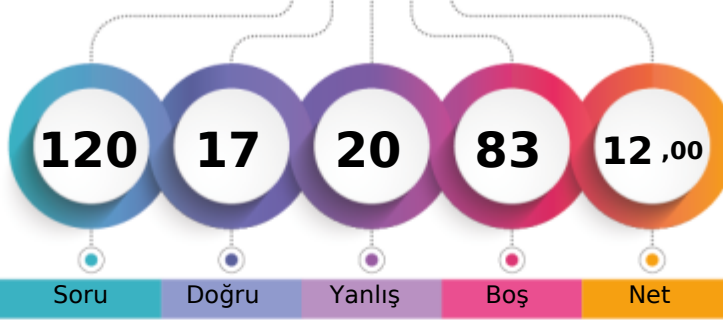

177,745 % 86,25

MANİSA / YUNUSEMRE
KEP AKADEMİ 12.EŞİT AĞIRLIK12 - 0
GÖZDE KAÇİRE

1. Öğrenci

Sizin yeriniz
(192096.)

Sonuncu Öğrenci

Soru Doğru Yanlış Boş Net

Şube Kurum İlçe İl Genel

Öğrenci Sıra No 22 64 501 2878 192096 % 86,25

Sınava Katılan Öğrenci Sayısı 25 71 531 3169 222708

		Soru	Doğru	Yanlış	Boş	Net	Başarı
TYT Türkçe		40	8	14	18	4,50	% 11
Cevap Anahtarı	A	CBBCBCBADEDECBEADDCCEDCCDCDCDAEDBADCBAD					
Cevaplarınız		dBdDcb B DCCbaC b beeEaa ae					

	S	D	Y	B%
Türkçe	0	0	0	0
Metne Sözcük Yerleştirme	1	0	1	0
Sözcükte Anlam	3	1	2	33
CÜMLENİN ANLAMI VE YORUMU	1	1	0	100
İki Cümleyi Birleştirme	1	0	1	0
İki Cümleyi Karşılaştırma	1	0	0	0
Parçadaki Cümlelerin İçerik ve Özellikleri	1	0	0	0
Ses Bilgisi - Karma	1	0	0	0
Çekim Ekleri ve Türleri	1	0	0	0
Filimsiler - Karma	1	0	0	0
Noktalamla İşaretleri - Karma	3	1	0	33
Bitişik ve Ayrı Yazılan Kelimeler	1	0	0	0
Yazım Kuralları - Karma	1	0	0	0
ANLATICI TEKNİKLERİ VE DÜŞÜNCEYİ GELİŞTİRME YOLLARI	1	0	0	0
Paragrafa Cümle Yerleştirme	1	1	0	100
Paragrafta Anlatım Akışını Bozan Cümle	1	1	0	100
Paragrafı İkiye Ayırma	1	1	0	100
Paragrafa Özgü Soru Kökü	5	0	4	0
Diyalogta Boş Bırakılan Yerleri Tamamlama	1	0	1	0
Paragrafın Yorumlanması	8	2	1	25
Paragrafta Yardımcı Düşünceler	4	0	2	0
Paragrafın Karşılık Olduğu Soruyu Belirleme	2	0	1	0
Söz Öbeklerinde Anlam	1	0	1	0
Paragrafta Ana Düşünce (Ana Fikir)	2	0	2	0
Diyalogun Yorumlanması	1	0	1	0

	Soru	Doğru	Yanlış	Boş	Net	Başarı
Tarih-1	5	1	1	3	0,75	% 15
Coğrafya-1	5	1	1	3	0,75	% 15
Felsefe	5	0	1	4	-0,25	% 0
Din Kült. ve Ahl. Bil.	5	4	0	1	4,00	% 80
Felsefe (Seçmeli)	5	0	0	5	0,00	% 0
TYT Sosyal	20	6	3	11	5,25	% 26
Cevap Anahtarı	A	DCABECEADCECAAAADECCCBAD				
Cevaplarınız		eE d C a AA EC				

	S	D	Y	B%
Tarih-1	0	0	0	0
Kavimler Göçü'nün sebep ve sonuçlarını siyasi ve sosyal açılarından analiz eder.	1	0	0	0
İstanbul'un fetih sürecini sebepleri ve stratejik sonuçları açısından analiz eder.	1	0	0	0
Osmanlı Devleti'nde modern ordu teşkilatı ve yurttaş askerliğine yönelik düzenlemelerin siyasi ve sosyal boyutlarını a	1	0	0	0
I. Dünya Savaşı sürecinde Osmanlı Devleti'nin durumunu siyasi, askeri ve sosyal açılarından analiz eder.	1	0	1	0
Çağdaşlaşan Türkiye'nin temeli olan Atatürk ilkelerini kavrar.	1	1	0	100
Siyasi alanda meydana gelen gelişmeleri kavrar.	1	1	0	100
Coğrafya-1	0	0	0	0
Dünya'nın Yıllık Hareketi ve Sonuçları	1	0	0	0
Yeryüzündeki İklim Tipleri	1	0	0	0
Dünyada Nüfusun Dağılışı	1	0	1	0
Bölge ve Bölge Türleri	1	0	0	0
Afetlerin Genel Özellikleri	1	1	0	100
Felsefe	0	0	0	0
Felsefi Düşünce	1	0	0	0
Ahlak Felsefesi	1	0	1	0
MS 2. Yüzyıl - MS 15. Yüzyıl Filozoflarının Felsefi Görüşleri	1	0	0	0
Sanat Felsefesi	1	0	0	0
MÖ 6. Yüzyıl - MS 2. Yüzyıl Filozoflarının Felsefi Görüşleri	1	0	0	0
Din Kült. ve Ahl. Bil.	0	0	0	0
Ahlaki Tutum ve Davranışlar	1	1	0	100
İslam ve İbadet	1	1	0	100

		Soru	Doğru	Yanlış	Boş	Net	Başarı
TYT Matematik		40	0	0	40	0,00	% 0
Cevap Anahtarı	A	CDADACDDBEADEEBBCBCEBCECCBCECCBACBEBDBEBC					
Cevaplarınız							

	S	D	Y	B%
Matematik-1	0	0	0	0
Rasyonel Sayılar	1	0	0	0
Ondalık Sayılar	1	0	0	0
Üslü ifadeler	1	0	0	0
Kökü ifadeler	1	0	0	0
Dört İşlem Yeteneği	1	0	0	0
Aralık Kavramı ve Basit Eşitsizlikler	1	0	0	0
Tek ve Çift Sayılar	1	0	0	0
Rutin Olmayan Problemler	2	0	0	0
Sayı Problemleri	6	0	0	0
Fonksiyonlarda İşlemler	1	0	0	0
Önemler ve Bileşik Önemler	1	0	0	0
Küme Kavramı ve Kümelerde İşlemler	1	0	0	0
SAYILAR	1	0	0	0
Bölünebilme Kuralları	1	0	0	0
Sayı Basamakları	1	0	0	0
Merkezî Eğilim ve Yayılım Ölçüleri	1	0	0	0
Yüzde, Kar-Zarar Problemleri	1	0	0	0
Hareket Problemleri	1	0	0	0
Kesir Problemleri	1	0	0	0
Grafik Problemleri	1	0	0	0
Yaş Problemleri	1	0	0	0
Periyodik Durumlar	1	0	0	0
PERMÜTASYON, KOMBİNASYON, BINOM AÇILIMI	1	0	0	0
OLASILIK	1	0	0	0

	Soru	Doğru	Yanlış	Boş	Net	Başarı
Fizik	7	1	2	4	0,50	% 7
Kimya	7	0	1	6	-0,25	% 0
Biyoloji	6	2	0	4	2,00	% 33
TYT Fen	20	3	3	14	2,25	% 11
Cevap Anahtarı	A	EBAADDDCDBEABEBCDCEBA				
Cevaplarınız		Ee be C A				

	S	D	Y	B%
Fizik	0	0	0	0
Basınç ve basınç kuvveti kavramlarının katı, durgun sıvı ve gazlarda bağlı olduğu değişkenleri açıklar.	1	1	0	100
Katı maddedeki enerji iletim hızını etkileyen değişkenleri analiz eder.	1	0	1	0
Küresel aynalarda görüntü oluşumunu ve özelliklerini açıklar.	1	0	0	0
Üreticilerin seri ve paralel bağlanma gerekliliklerini açıklar.	1	0	0	0
Öteleme kinetik enerjisi, yer çekimi potansiyel enerjisi ve esneklik potansiyel enerjisinin bağlı olduğu değişkenleri ana	1	0	0	0
Akım ve Manyetik Alan	1	0	0	0
Ortam derinliği ile su dalgalarının yayılma hızını ilişkilendirir.	1	0	1	0
Kimya	0	0	0	0
Kimyanın Sembolik Dili	1	0	1	0
Elementlerin Sınıflandırılması	1	0	0	0
Zayıf Etkileşimler / Van der Waals Kuvvetleri	1	0	0	0
Sıvılar	1	0	0	0
Kimyasal Hesaplamalar / Miktar İçeren Problemler	1	0	0	0
Asitler ve Bazlar	1	0	0	0
Karışımların Sınıflandırılması	1	0	0	0
Biyoloji	0	0	0	0
Küçük Moleküllerin Taşınması	1	0	0	0
Enzimler	1	0	0	0
Canlıların Sınıflandırılması (Genel Özellikler)	1	1	0	100
Mayoz	1	0	0	0
Cinsiyete Bağlı Kalıtım	1	0	0	0
Ekosistemde Madde ve Enerji Akışı	1	1	0	100

BİLGİ SARMAL TG TYT 3

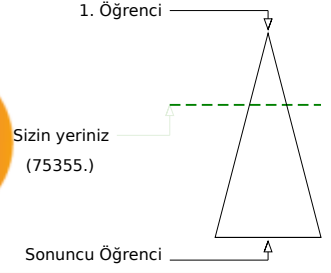
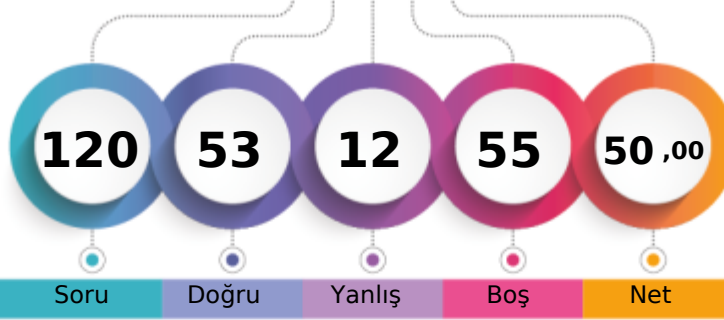

288,613 % 33,84

MANİSA / YUNUSEMRE
KEP AKADEMİ 12.EŞİT AĞIRLIK12 - 11100
GÜLÜMSER K

	Şube	Kurum	İlçe	İl	Genel
Öğrenci Sıra No	5	11	197	1158	75355 % 33,84
Sınava Katılan Öğrenci Sayısı	25	71	531	3169	222708

	Soru	Doğru	Yanlış	Boş	Net	Başarı
TYT Türkçe	40	35	5	0	33,75	% 84
Cevap Anahtarı	B	CBDBCABCDECBEDDCCEDCCDCDCADEDBADCBADDE				
Cevaplarınız		CBDCaABCDECBdbDDCCEDCCDCbCbADEDBADCBADDE				

	S	D	Y	B%
Türkçe	0	0	0	0
Metne Sözcük Yerleştirme	1	1	0	100
Sözcükte Anlam	3	3	0	100
CÜMLENİN ANLAMI VE YORUMU	1	1	0	100
İki Cümleyi Birleştirme	1	1	0	100
İki Cümleyi Karşılaştırma	1	0	1	0
Parçadaki Cümlelerin İçerik ve Özellikleri	1	1	0	100
Ses Bilgisi - Karma	1	1	0	100
Çekim Ekleri ve Türleri	1	1	0	100
Filimsiler - Karma	1	1	0	100
Noktalama İşaretleri - Karma	3	3	0	100
Bitişik ve Ayrı Yazılan Kelimeler	1	0	1	0
Yazım Kuralları - Karma	1	0	1	0
ANLATIM TEKNİKLERİ VE DÜŞÜNCEYİ GELİŞTİRME YOLLARI	1	1	0	100
Paragrafa Cümle Yerleştirme	1	1	0	100
Paragrafta Anlatım Akışını Bozan Cümle	1	1	0	100
Paragraf İkiye Ayırma	1	1	0	100
Paragrafa Özgü Soru Kökü	5	4	1	80
Diyalogta Boş Bırakılan Yerleri Tamamlama	1	1	0	100
Paragrafın Yorumlanması	8	8	0	100
Paragrafta Yardımcı Düşünceler	4	3	1	75
Paragrafın Karşılık Olduğu Soruyu Belirleme	2	2	0	100
Söz Öbeklerinde Anlam	1	0	1	0
Paragrafta Ana Düşünce (Ana Fikir)	2	2	0	100
Diyalogun Yorumlanması	1	1	0	100

	Soru	Doğru	Yanlış	Boş	Net	Başarı
Tarih-1	5	2	3	0	1,25	% 25
Coğrafya-1	5	1	2	2	0,50	% 10
Felsefe	5	4	1	0	3,75	% 75
Din Kül. ve Ahl. Bil.	5	5	0	0	5,00	% 100
Felsefe (Seçmeli)	5	0	0	5	0,00	% 0
TYT Sosyal	20	12	6	2	10,50	% 53
Cevap Anahtarı	B	ABEDCADCCCECAAEDDECAABADCC				
Cevaplarınız		caEaC CdbCeAEDDECAA				

	S	D	Y	B%
Tarih-1	0	0	0	0
Kavimler Göçü'nün sebep ve sonuçlarını siyasi ve sosyal açılarından analiz eder.	1	0	1	0
İstanbul'un fetih sürecini sebepleri ve stratejik sonuçları açısından analiz eder.	1	1	0	100
Osmanlı Devleti'nde modern ordu teşkilatı ve yurttaş askerliğine yönelik düzenlemelerin siyasi ve sosyal boyutlarını a	1	0	1	0
I. Dünya Savaşı sürecinde Osmanlı Devleti'nin durumunu siyasi, askeri ve sosyal açılarından analiz eder.	1	0	1	0
Çağdaşlaşan Türkiye'nin temeli olan Atatürk ilkelerini kavrar.	1	1	0	100
Siyasi alanda meydana gelen gelişmeleri kavrar.	1	1	0	100
Coğrafya-1	0	0	0	0
Dünya'nın Yıllık Hareketi ve Sonuçları	1	0	1	0
Yeryüzündeki İklim Tipleri	1	0	1	0
Dünyada Nüfusun Dağılışı	1	0	0	0
Bölge ve Bölge Türleri	1	0	0	0
Afetlerin Genel Özellikleri	1	1	0	100
Felsefe	0	0	0	0
Felsefi Düşünce	1	1	0	100
Ahlak Felsefesi	1	1	0	100
MS 2. Yüzyıl - MS 15. Yüzyıl Filozoflarının Felsefi Görüşleri	1	1	0	100
Sanat Felsefesi	1	0	1	0
MÖ 6. Yüzyıl - MS 2. Yüzyıl Filozoflarının Felsefi Görüşleri	1	1	0	100
Din Kül. ve Ahl. Bil.	0	0	0	0
Ahlaki Tutum ve Davranışlar	1	1	0	100
İslam ve İbadet	1	1	0	100

	Soru	Doğru	Yanlış	Boş	Net	Başarı
Matematik-1	30	6	1	23	5,75	% 19
Geometri	10	0	0	10	0,00	% 0
TYT Matematik	40	6	1	33	5,75	% 14
Cevap Anahtarı	B	ADACDDDDCADEEBCBCEBEECCBECCCBCEBEBDBEBECCA				
Cevaplarınız		AaDDDC C				

	S	D	Y	B%
Matematik-1	0	0	0	0
Rasyonel Sayılar	1	1	0	100
Ondalık Sayılar	1	1	0	100
Üslü İfadeler	1	0	0	0
Kökü İfadeler	1	0	0	0
Dört İşlem Yeteneği	1	1	0	100
Aralık Kavramı ve Basit Eşitsizlikler	1	0	1	0
Tek ve Çift Sayılar	1	1	0	100
Rutin Olmayan Problemler	2	1	0	50
Sayı Problemleri	6	1	0	17
Fonksiyonlarda İşlemler	1	0	0	0
Önemler ve Bileşik Önemler	1	0	0	0
Küme Kavramı ve Kümelerde İşlemler	1	0	0	0
SAYILAR	1	0	0	0
Bölünebilme Kuralları	1	0	0	0
Sayı Basamakları	1	0	0	0
Merkezi Eğilim ve Yayılım Ölçüleri	1	0	0	0
Yüde, Kar-Zarar Problemleri	1	0	0	0
Hareket Problemleri	1	0	0	0
Kesir Problemleri	1	0	0	0
Grafik Problemleri	1	0	0	0

	Soru	Doğru	Yanlış	Boş	Net	Başarı
TYT Fen	20	0	0	20	0,00	% 0
Cevap Anahtarı	B	AADDDBEBEABECCDEBADCC				
Cevaplarınız						

	S	D	Y	B%
Fizik	0	0	0	0
Basınç ve basınç kuvveti kavramlarının katı, durgun sıvı ve gazlarda bağlı olduğu değişkenleri açıklar.	1	0	0	0
Katı maddedeki enerji iletim hızını etkileyen değişkenleri analiz eder.	1	0	0	0
KüreSEL aynalarda görüntü oluşumunu ve özelliklerini açıklar.	1	0	0	0
Üreteçlerin seri ve paralel bağlanma gerekliliklerini açıklar.	1	0	0	0
Öteleme kinetik enerjisi, yer çekimi potansiyel enerjisi ve esneklik potansiyel enerjisinin bağlı olduğu değişkenleri ana	1	0	0	0
Akim ve Manyetik Alan	1	0	0	0
Ortam derinliği ile su dalgalarının yayılma hızını ilişkilendirir.	1	0	0	0
Kimya	0	0	0	0
Kimyanın Sembolik Dili	1	0	0	0
Elementlerin Sınıflandırılması	1	0	0	0
Zayıf Etkileşimler / Van der Waals Kuvvetleri	1	0	0	0
Sıvılar	1	0	0	0
Kimyasal Hesaplamalar / Miktar İçeren Problemler	1	0	0	0
Asitler ve Bazlar	1	0	0	0
Karışımların Sınıflandırılması	1	0	0	0
Biyoloji	0	0	0	0
Küçük Moleküllerin Taşınması	1	0	0	0
Enzimler	1	0	0	0
Canlıların Sınıflandırılması (Genel Özellikler)	1	0	0	0
Mayoz	1	0	0	0
Cinsiyete Bağlı Kalıtım	1	0	0	0
Ekosistemde Madde ve Enerji Akışı	1	0	0	0

BİLGİ SARMAL TG TYT 3



269,460 % 42,57

MANİSA / YUNUSEMRE
KEP AKADEMİ 12.EŞİT AĞIRLIK

12 - 0
HAVVA SENAY TURHAN

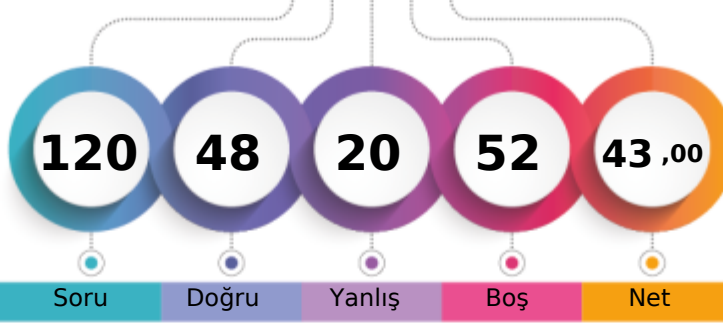

1. Öğrenci

Sizin yeriniz
(94801.)

Sonuncu Öğrenci

Soru Doğru Yanlış Boş Net

Şube Kurum İlçe İl Genel

Öğrenci Sıra No 8 19 269 1481 94801 % 42,57

Sınava Katılan Öğrenci Sayısı 25 71 531 3169 222708

		Soru	Doğru	Yanlış	Boş	Net	Başarı	
TYT Türkçe		40	22	12	6	19,00	% 48	
Cevap Anahtarı	A	CBBCBCBADEDECBEADDCCEDCCDCDCDAEDBADCBAD						
Cevaplarınız		dBCDDBCa a bBEeDDCCeAeCDCD e DbaBbDCAaD						

	S	D	Y	B%
Türkçe	0	0	0	0
Metne Sözcük Yerleştirme	1	0	1	0
Sözcükte Anlam	3	3	0	100
CÜMLENİN ANLAMI VE YORUMU	1	1	0	100
İki Cümleyi Birleştirme	1	1	0	100
İki Cümleyi Karşılaştırma	1	0	1	0
Parçadaki Cümlelerin İçerik ve Özellikleri	1	0	0	0
Ses Bilgisi - Karma	1	0	0	0
Çekim Ekleri ve Türleri	1	0	0	0
Filimsiler - Karma	1	0	1	0
Noktalama İşaretleri - Karma	3	1	1	33
Bitişik ve Ayrı Yazılan Kelimeler	1	1	0	100
Yazım Kuralları - Karma	1	0	1	0
ANLATIM TEKNİKLERİ VE DÜŞÜNCEYİ GELİŞTİRME YOLLARI	1	1	0	100
Paragrafa Cümle Yerleştirme	1	1	0	100
Paragrafta Anlatım Akışını Bozan Cümle	1	1	0	100
Paragraf İkiye Ayırma	1	1	0	100
Paragrafa Özgü Soru Kökü	5	2	1	40
Diyalogta Boş Bırakılan Yerleri Tamamlama	1	1	0	100
Paragrafın Yorumlanması	8	4	4	50
Paragrafta Yardımcı Düşünceler	4	3	1	75
Paragrafın Karşılık Olduğu Soruyu Belirleme	2	1	0	50
Söz Öbeklerinde Anlam	1	0	1	0
Paragrafta Ana Düşünce (Ana Fikir)	2	1	0	50
Diyalogun Yorumlanması	1	0	1	0

	Soru	Doğru	Yanlış	Boş	Net	Başarı
Tarih-1	5	3	1	1	2,75	% 55
Coğrafya-1	5	3	2	0	2,50	% 50
Felsefe	5	3	1	1	2,75	% 55
Din Kül. ve Ahl. Bil.	5	5	0	0	5,00	% 100
Felsefe (Seçmeli)	5	0	0	5	0,00	% 0
TYT Sosyal	20	14	4	2	13,00	% 65
Cevap Anahtarı	A	DCABECEADDCDECAAAADECCCBAD				
Cevaplarınız		aCA EdEAeC ECcAAADEC				

	S	D	Y	B%
Tarih-1	0	0	0	0
Kavimler Göçü'nün sebep ve sonuçlarını siyasi ve sosyal açılardan analiz eder.	1	0	1	0
İstanbul'un fetih sürecini sebepleri ve stratejik sonuçları açısından analiz eder.	1	1	0	100
Osmanlı Devleti'nde modern ordu teşkilatı ve yurttaş askerliğine yönelik düzenlemelerin siyasi ve sosyal boyutlarını a	1	1	0	100
I. Dünya Savaşı sürecinde Osmanlı Devleti'nin durumunu siyasi, askeri ve sosyal açılardan analiz eder.	1	0	0	0
Çağdaşlaşan Türkiye'nin temeli olan Atatürk ilkelerini kavrar.	1	1	0	100
Siyasi alanda meydana gelen gelişmeleri kavrar.	1	1	0	100
Coğrafya-1	0	0	0	0
Dünya'nın Yıllık Hareketi ve Sonuçları	1	0	1	0
Yeryüzündeki İklim Tipleri	1	1	0	100
Dünyada Nüfusun Dağılışı	1	1	0	100
Bölge ve Bölge Türleri	1	0	1	0
Afetlerin Genel Özellikleri	1	1	0	100
Felsefe	0	0	0	0
Felsefi Düşünce	1	0	0	0
Ahlak Felsefesi	1	1	0	100
MS 2. Yüzyıl - MS 15. Yüzyıl Filozoflarının Felsefi Görüşleri	1	1	0	100
Sanat Felsefesi	1	0	1	0
MÖ 6. Yüzyıl - MS 2. Yüzyıl Filozoflarının Felsefi Görüşleri	1	1	0	100
Din Kül. ve Ahl. Bil.	0	0	0	0
Ahlaki Tutum ve Davranışlar	1	1	0	100
İslam ve İbadet	1	1	0	100

		Soru	Doğru	Yanlış	Boş	Net	Başarı
Matematik-1		30	8	3	19	7,25	% 24
Geometri		10	2	0	8	2,00	% 20
TYT Matematik		40	10	3	27	9,25	% 23
Cevap Anahtarı	A	CDADACDDBEADEEBBCBCEECBCECCBACBEBDBEBC					
Cevaplarınız		CD ACDA BCeE e D E					

	S	D	Y	B%
Matematik-1	0	0	0	0
Rasyonel Sayılar	1	1	0	100
Ondalık Sayılar	1	1	0	100
Üslü İfadeler	1	0	0	0
Kökü İfadeler	1	0	0	0
Dört İşlem Yeteneği	1	1	0	100
Aralık Kavramı ve Basit Eşitsizlikler	1	1	0	100
Tek ve Çift Sayılar	1	1	0	100
Rutin Olmayan Problemler	2	0	1	0
Sayı Problemleri	6	3	1	50
Fonksiyonlarda İşlemler	1	1	0	100
Önemler ve Bileşik Önemler	1	0	0	0
Küme Kavramı ve Kümelerde İşlemler	1	0	0	0
SAYILAR	1	0	0	0
Bölünebilme Kuralları	1	0	0	0
Sayı Basamakları	1	0	0	0
Merkezî Eğitim ve Yayılım Ölçüleri	1	0	0	0
Yüde, Kar-Zarar Problemleri	1	0	0	0
Hareket Problemleri	1	0	0	0
Kesir Problemleri	1	0	0	0
Grafik Problemleri	1	0	0	0

	Soru	Doğru	Yanlış	Boş	Net	Başarı
Fizik	7	0	1	6	-0,25	% 0
Kimya	7	1	0	6	1,00	% 14
Biyoloji	6	1	0	5	1,00	% 17
TYT Fen	20	2	1	17	1,75	% 9
Cevap Anahtarı	A	EBAADDDCDBEABECDCEBA				
Cevaplarınız		c C B				

	S	D	Y	B%
Fizik	0	0	0	0
Basınç ve basınç kuvveti kavramlarının katı, durgun sıvı ve gazlarda bağlı olduğu değişkenleri açıklar.	1	0	0	0
Katı maddedeki enerji iletim hızını etkileyen değişkenleri analiz eder.	1	0	1	0
Küresel aynalarda görüntü oluşumunu ve özelliklerini açıklar.	1	0	0	0
Üreteçlerin seri ve paralel bağlanma gerekliliklerini açıklar.	1	0	0	0
Oteleme kinetik enerjisi, yer çekimi potansiyel enerjisi ve esneklik potansiyel enerjisinin bağlı olduğu değişkenleri ana	1	0	0	0
Akım ve Manyetik Alan	1	0	0	0
Ortam derinliği ile su dalgalarının yayılma hızını ilişkilendirir.	1	0	0	0
Kimya	0	0	0	0
Kimyanın Sembolik Dili	1	1	0	100
Elementlerin Sınıflandırılması	1	0	0	0
Zayıf Etkileşimler / Van der Waals Kuvvetleri	1	0	0	0
Sıvılar	1	0	0	0
Kimyasal Hesaplamalar / Miktar İçeren Problemler	1	0	0	0
Asitler ve Bazlar	1	0	0	0
Karışımların Sınıflandırılması	1	0	0	0
Biyoloji	0	0	0	0
Küçük Moleküllerin Taşınması	1	0	0	0
Enzimler	1	0	0	0
Canlıların Sınıflandırılması (Genel Özellikler)	1	0	0	0
Mayoz	1	0	0	0
Cinsiyete Bağlı Kalıtım	1	1	0	100
Ekosistemde Madde ve Enerji Akışı	1	0	0	0

BİLGİ SARMAL TG TYT 3

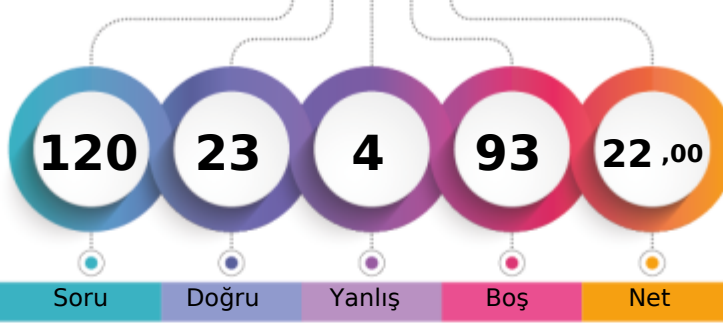

206,100 % 74,64

MANİSA / YUNUSEMRE
KEP AKADEMİ 12.EŞİT AĞIRLIK12 - 0
ÖZLEM AYTEKİN

1. Öğrenci

Sizin yeriniz
(166234.)

Sonuncu Öğrenci

Soru Doğru Yanlış Boş Net

Şube Kurum İlçe İl Genel

Öğrenci Sıra No 18 53 454 2549 166234 % 74,64

Sınava Katılan Öğrenci Sayısı 25 71 531 3169 222708

		Soru	Doğru	Yanlış	Boş	Net	Başarı
TYT Türkçe		40	19	4	17	18,00	% 45
Cevap Anahtarı	A	CBBCBBADEDECBEADDCCEDCCDCDAEDBADCBAD					
Cevaplarınız		dBCDBC aADE DCCEbeCDCD DED					

	S	D	Y	B%
Türkçe	0	0	0	0
Metne Sözcük Yerleştirme	1	0	1	0
Sözcükte Anlam	3	3	0	100
CÜMLENİN ANLAMI VE YORUMU	1	1	0	100
İki Cümleyi Birleştirme	1	1	0	100
İki Cümleyi Karşılaştırma	1	0	1	0
Parçadaki Cümlelerin İçerik ve Özellikleri	1	1	0	100
Ses Bilgisi - Karma	1	1	0	100
Çekim Ekleri ve Türleri	1	1	0	100
Filimsiler - Karma	1	0	0	0
Noktalama İşaretleri - Karma	3	0	0	0
Bitişik ve Ayrı Yazılan Kelimeler	1	0	0	0
Yazım Kuralları - Karma	1	0	0	0
ANLATIM TEKNİKLERİ VE DÜŞÜNCEYİ GELİŞTİRME YOLLARI	1	0	0	0
Paragrafa Cümle Yerleştirme	1	1	0	100
Paragrafta Anlatım Akışını Bozan Cümle	1	1	0	100
Paragrafı İkiye Ayırma	1	1	0	100
Paragrafa Özgü Soru Kökü	5	3	0	60
Diyalogta Boş Bırakılan Yerleri Tamamlama	1	1	0	100
Paragrafın Yorumlanması	8	3	2	38
Paragrafta Yardımcı Düşünceler	4	2	0	50
Paragrafın Karşılık Olduğu Soruyu Belirleme	2	0	0	0
Söz Öbeklerinde Anlam	1	0	0	0
Paragrafta Ana Düşünce (Ana Fikir)	2	1	0	50
Diyalogun Yorumlanması	1	1	0	100

		Soru	Doğru	Yanlış	Boş	Net	Başarı
TYT Matematik		40	0	0	40	0,00	% 0
Cevap Anahtarı	A	CDADACDDBEADEEBBCBCEBCECCBCECCBACBEBDBEBC					
Cevaplarınız							

	S	D	Y	B%
Matematik-1	0	0	0	0
Rasyonel Sayılar	1	0	0	0
Ondalık Sayılar	1	0	0	0
Üslü ifadeler	1	0	0	0
Kökü ifadeler	1	0	0	0
Dört İşlem Yeteneği	1	0	0	0
Aralık Kavramı ve Basit Eşitsizlikler	1	0	0	0
Tek ve Çift Sayılar	1	0	0	0
Rutin Olmayan Problemler	2	0	0	0
Sayı Problemleri	6	0	0	0
Fonksiyonlarda İşlemler	1	0	0	0
Önemler ve Bileşik Önemler	1	0	0	0
Küme Kavramı ve Kümelerde İşlemler	1	0	0	0
SAYILAR	1	0	0	0
Bölünebilme Kuralları	1	0	0	0
Sayı Basamakları	1	0	0	0
Merkezi Eğilim ve Yayılım Ölçüleri	1	0	0	0
Yüzde, Kar-Zarar Problemleri	1	0	0	0
Hareket Problemleri	1	0	0	0
Kesir Problemleri	1	0	0	0
Grafik Problemleri	1	0	0	0
Yaş Problemleri	1	0	0	0
Periyodik Durumlar	1	0	0	0
PERMÜTASYON, KOMBİNASYON, BINOM AÇILIMI	1	0	0	0
OLASILIK	1	0	0	0

		Soru	Doğru	Yanlış	Boş	Net	Başarı
Tarih-1		5	0	0	5	0,00	% 0
Coğrafya-1		5	0	0	5	0,00	% 0
Felsefe		5	0	0	5	0,00	% 0
Din Kül. ve Ahl. Bil.		5	4	0	1	4,00	% 80
Felsefe (Seçmeli)		5	0	0	5	0,00	% 0
TYT Sosyal		20	4	0	16	4,00	% 20
Cevap Anahtarı	A	DCABECEADDCDECAAAADECCCBAD					
Cevaplarınız		ADEC					

	S	D	Y	B%
Tarih-1	0	0	0	0
Kavimler Göçü'nün sebep ve sonuçlarını siyasi ve sosyal açılarından analiz eder.	1	0	0	0
İstanbul'un fetih sürecini sebepleri ve stratejik sonuçları açısından analiz eder.	1	0	0	0
Osmanlı Devleti'nde modern ordu teşkilatı ve yurttaş askerliğine yönelik düzenlemelerin siyasi ve sosyal boyutlarını a	1	0	0	0
I. Dünya Savaşı sürecinde Osmanlı Devleti'nin durumunu siyasi, askeri ve sosyal açılarından analiz eder.	1	0	0	0
Çağdaşlaşan Türkiye'nin temeli olan Atatürk ilkelerini kavrar.	1	0	0	0
Siyasi alanda meydana gelen gelişmeleri kavrar.	1	0	0	0
Coğrafya-1	0	0	0	0
Dünya'nın Yıllık Hareketi ve Sonuçları	1	0	0	0
Yeryüzündeki İklim Tipleri	1	0	0	0
Dünyada Nüfusun Dağılışı	1	0	0	0
Bölge ve Bölge Türleri	1	0	0	0
Afetlerin Genel Özellikleri	1	0	0	0
Felsefe	0	0	0	0
Felsefi Düşünce	1	0	0	0
Ahlak Felsefesi	1	0	0	0
MS 2. Yüzyıl - MS 15. Yüzyıl Filozoflarının Felsefi Görüşleri	1	0	0	0
Sanat Felsefesi	1	0	0	0
MÖ 6. Yüzyıl - MS 2. Yüzyıl Filozoflarının Felsefi Görüşleri	1	0	0	0
Din Kül. ve Ahl. Bil.	0	0	0	0
Ahlaki Tutum ve Davranışlar	1	0	0	0
İslam ve İbadet	1	1	0	100

		Soru	Doğru	Yanlış	Boş	Net	Başarı
TYT Fen		20	0	0	20	0,00	% 0
Cevap Anahtarı	A	EBAADDDCDBEABECDCEBA					
Cevaplarınız							

	S	D	Y	B%
Fizik	0	0	0	0
Basınç ve basınç kuvveti kavramlarının katı, durgun sıvı ve gazlarda bağlı olduğu değişkenleri açıklar.	1	0	0	0
Katı maddedeki enerji iletim hızını etkileyen değişkenleri analiz eder.	1	0	0	0
Küresel aynalarda görüntü oluşumunu ve özelliklerini açıklar.	1	0	0	0
Üreteçlerin seri ve paralel bağlanma gerekçelerini açıklar.	1	0	0	0
Öteleme kinetik enerjisi, yer çekimi potansiyel enerjisi ve esneklik potansiyel enerjisinin bağlı olduğu değişkenleri ana	1	0	0	0
Akim ve Manyetik Alan	1	0	0	0
Ortam derinliği ile su dalgalarının yayılma hızını ilişkilendirir.	1	0	0	0
Kimya	0	0	0	0
Kimyanın Sembolik Dili	1	0	0	0
Elementlerin Sınıflandırılması	1	0	0	0
Zayıf Etkileşimler / Van der Waals Kuvvetleri	1	0	0	0
Sıvılar	1	0	0	0
Kimyasal Hesaplamalar / Miktar İçeren Problemler	1	0	0	0
Asitler ve Bazlar	1	0	0	0
Karışımların Sınıflandırılması	1	0	0	0
Biyoloji	0	0	0	0
Küçük Moleküllerin Taşınması	1	0	0	0
Enzimler	1	0	0	0
Canlıların Sınıflandırılması (Genel Özellikler)	1	0	0	0
Mayoz	1	0	0	0
Cinsiyete Bağlı Kalıtım	1	0	0	0
Ekosistemde Madde ve Enerji Akışı	1	0	0	0

BİLGİ SARMAL TG TYT 3



191,438 % 81,03

MANİSA / YUNUSEMRE
KEP AKADEMİ 12.EŞİT AĞIRLIK

12 - 0
RECEP ÖZKAN

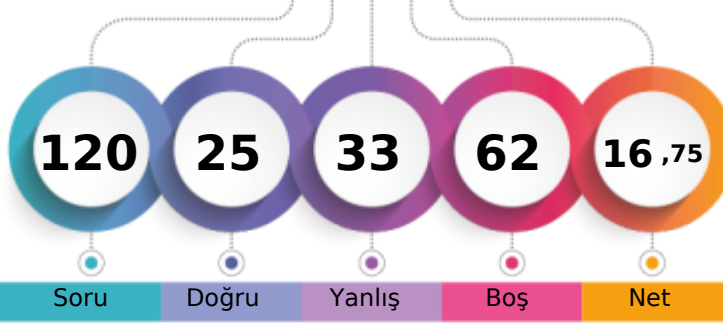

1. Öğrenci

Sizin yeriniz
(180461.)

Sonuncu Öğrenci

Soru Doğru Yanlış Boş Net

Şube Kurum İlçe İl Genel

Öğrenci Sıra No 20 59 482 2742 180461 % 81,03

Sınava Katılan Öğrenci Sayısı 25 71 531 3169 222708

		Soru	Doğru	Yanlış	Boş	Net	Başarı
TYT Türkçe		40	14	17	9	9,75	% 24
Cevap Anahtarı	B	CBDCBABCDECBEDDCCDCDCDADEDBADCBADDE					
Cevaplarınız		CcDcCaABd deaeaeCbDDeeDab b DE BAD e E					

	S	D	Y	B%
Türkçe	0	0	0	0
Metne Sözcük Yerleştirme	1	0	1	0
Sözcükte Anlam	3	2	1	67
CÜMLENİN ANLAMI VE YORUMU	1	1	0	100
İki Cümleyi Birleştirme	1	1	0	100
İki Cümleyi Karşılaştırma	1	0	1	0
Parçadaki Cümlelerin İçerik ve Özellikleri	1	1	0	100
Ses Bilgisi - Karma	1	0	0	0
Çekim Ekleri ve Türleri	1	1	0	100
Filimsiler - Karma	1	0	0	0
Noktalama İşaretleri - Karma	3	0	2	0
Bitişik ve Ayrı Yazılan Kelimeler	1	0	1	0
Yazım Kuralları - Karma	1	0	1	0
ANLATIM TEKNİKLERİ VE DÜŞÜNCEYİ GELİŞTİRME YOLLARI	1	0	1	0
Paragrafa Cümle Yerleştirme	1	0	1	0
Paragrafta Anlatım Akışını Bozan Cümle	1	1	0	100
Paragraf İkiye Ayırma	1	0	1	0
Paragrafa Özgü Soru Kökü	5	0	2	0
Diyalogta Boş Bırakılan Yerleri Tamamlama	1	0	1	0
Paragrafın Yorumlanması	8	3	3	38
Paragrafta Yardımcı Düşünceler	4	2	2	50
Paragrafın Karşılık Olduğu Soruyu Belirleme	2	0	0	0
Söz Öbeklerinde Anlam	1	0	1	0
Paragrafta Ana Düşünce (Ana Fikir)	2	1	0	50
Diyalogun Yorumlanması	1	0	0	0

	Soru	Doğru	Yanlış	Boş	Net	Başarı
Tarih-1	5	1	3	1	0,25	% 5
Coğrafya-1	5	3	1	1	2,75	% 55
Felsefe	5	2	1	2	1,75	% 35
Din Kül. ve Ahl. Bil.	5	1	1	3	0,75	% 15
Felsefe (Seçmeli)	5	0	0	5	0,00	% 0
TYT Sosyal	20	7	6	7	5,50	% 28
Cevap Anahtarı	B	ABEDCADCCCECAAEDDECAABADCC				
Cevaplarınız		A baaADC da AE Dd				

	S	D	Y	B%
Tarih-1	0	0	0	0
Kavimler Göçü'nün sebep ve sonuçlarını siyasi ve sosyal açılardan analiz eder.	1	0	1	0
İstanbul'un fetih sürecini sebepleri ve stratejik sonuçları açısından analiz eder.	1	0	1	0
Osmanlı Devleti'nde modern ordu teşkilatı ve yurttaş askerliğine yönelik düzenlemelerin siyasi ve sosyal boyutlarını a	1	1	0	100
I. Dünya Savaşı sürecinde Osmanlı Devleti'nin durumunu siyasi, askeri ve sosyal açılardan analiz eder.	1	0	0	0
Çağdaşlaşan Türkiye'nin temeli olan Atatürk ilkelerini kavrar.	1	0	1	0
Siyasi alanda meydana gelen gelişmeleri kavrar.	1	0	1	0
Coğrafya-1	0	0	0	0
Dünya'nın Yıllık Hareketi ve Sonuçları	1	0	0	0
Yeryüzündeki İklim Tipleri	1	0	1	0
Dünyada Nüfusun Dağılışı	1	1	0	100
Bölge ve Bölge Türleri	1	1	0	100
Afetlerin Genel Özellikleri	1	1	0	100
Felsefe	0	0	0	0
Felsefi Düşünce	1	0	0	0
Ahlak Felsefesi	1	1	0	100
MS 2. Yüzyıl - MS 15. Yüzyıl Filozoflarının Felsefi Görüşleri	1	0	1	0
Sanat Felsefesi	1	0	0	0
MÖ 6. Yüzyıl - MS 2. Yüzyıl Filozoflarının Felsefi Görüşleri	1	1	0	100
Din Kül. ve Ahl. Bil.	0	0	0	0
Ahlaki Tutum ve Davranışlar	1	0	0	0
İslam ve İbadet	1	0	0	0

		Soru	Doğru	Yanlış	Boş	Net	Başarı
Matematik-1		30	0	5	25	-1,25	% 0
Geometri		10	0	1	9	-0,25	% 0
TYT Matematik		40	0	6	34	-1,50	% 0
Cevap Anahtarı	B	ADACDDDDCADEEBCBCECCBCECCBCEBEBDBECCCA					
Cevaplarınız		b e d b b d					

	S	D	Y	B%
Matematik-1	0	0	0	0
Rasyonel Sayılar	1	0	0	0
Ondalık Sayılar	1	0	1	0
Üslü İfadeler	1	0	0	0
Kökü İfadeler	1	0	1	0
Dört İşlem Yeteneği	1	0	0	0
Aralık Kavramı ve Basit Eşitsizlikler	1	0	0	0
Tek ve Çift Sayılar	1	0	0	0
Rutin Olmayan Problemler	2	0	0	0
Sayı Problemleri	6	0	1	0
Fonksiyonlarda İşlemler	1	0	0	0
Önemler ve Bileşik Önemler	1	0	0	0
Küme Kavramı ve Kümelerde İşlemler	1	0	0	0
SAYILAR	1	0	0	0
Bölünebilirlik Kuralları	1	0	1	0
Sayı Basamakları	1	0	0	0
Merkezi Eğilim ve Yayılım Ölçüleri	1	0	0	0
Yüde, Kar-Zarar Problemleri	1	0	0	0
Hareket Problemleri	1	0	0	0
Kesir Problemleri	1	0	0	0
Grafik Problemleri	1	0	0	0

		Soru	Doğru	Yanlış	Boş	Net	Başarı
Fizik		7	3	2	2	2,50	% 36
Kimya		7	0	1	6	-0,25	% 0
Biyoloji		6	1	1	4	0,75	% 13
TYT Fen		20	4	4	12	3,00	% 15
Cevap Anahtarı	B	AADDDBEBEABECDCBADC					
Cevaplarınız		AeBdB a a A					

	S	D	Y	B%
Fizik	0	0	0	0
Basınç ve basınç kuvveti kavramlarının katı, durgun sıvı ve gazlarda bağlı olduğu değişkenleri açıklar.	1	0	0	0
Katı maddedeki enerji iletim hızını etkileyen değişkenleri analiz eder.	1	1	0	100
Küresel aynalarda görüntü oluşumunu ve özelliklerini açıklar.	1	0	0	0
Üreticilerin seri ve paralel bağlanma gerekliliklerini açıklar.	1	1	0	100
Öteleme kinetik enerjisi, yer çekimi potansiyel enerjisi ve esneklik potansiyel enerjisinin bağlı olduğu değişkenleri ana	1	0	1	0
Akım ve Manyetik Alan	1	0	1	0
Ortam derinliği ile su dalgalarının yayılma hızını ilişkilendirir.	1	1	0	100
Kimya	0	0	0	0
Kimyanın Sembolik Dili	1	0	1	0
Elementlerin Sınıflandırılması	1	0	0	0
Zayıf Etkileşimler / Van der Waals Kuvvetleri	1	0	0	0
Sıvılar	1	0	0	0
Kimyasal Hesaplamalar / Miktar İçeren Problemler	1	0	0	0
Asitler ve Bazlar	1	0	0	0
Karışımların Sınıflandırılması	1	0	0	0
Biyoloji	0	0	0	0
Küçük Moleküllerin Taşınması	1	0	0	0
Enzimler	1	0	0	0
Canlıların Sınıflandırılması (Genel Özellikler)	1	0	1	0
Mayoz	1	0	0	0
Cinsiyete Bağlı Kalıtım	1	0	0	0
Ekosistemde Madde ve Enerji Akışı	1	1	0	100

BİLGİ SARMAL TG TYT 3

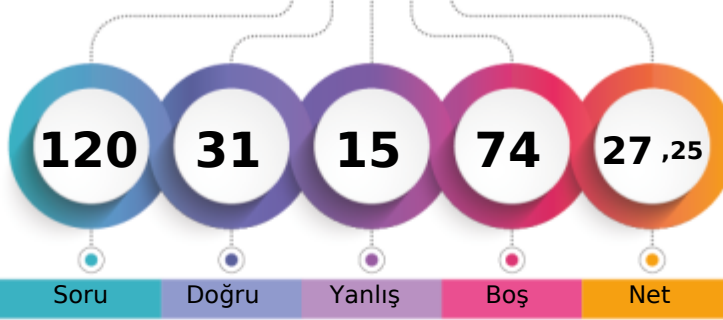

222,033 % 66,78

MANİSA / YUNUSEMRE
KEP AKADEMİ 12.EŞİT AĞIRLIK12 - 0
SELİN NUR ŞİMŞEK

1. Öğrenci

Sizin yeriniz
(148725.)

Sonuncu Öğrenci

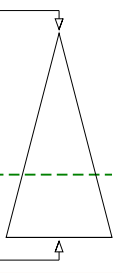

Soru Doğru Yanlış Boş Net

Şube Kurum İlçe İl Genel

Öğrenci Sıra No 15 46 419 2296 148725 % 66,78

Sınava Katılan Öğrenci Sayısı 25 71 531 3169 222708

	Soru	Doğru	Yanlış	Boş	Net	Başarı
TYT Türkçe	40	21	11	8	18,25	% 46
Cevap Anahtarı	A CBBCBCBADEDECBEADDCCEDCCDCDCDAEDBADCBAD					
Cevaplarınız	CBBCBCBdDE Ed aDbCE CCDa bcDbbBbDcE D					

	S	D	Y	B%
Türkçe	0	0	0	0
Metne Sözcük Yerleştirme	1	1	0	100
Sözcükte Anlam	3	3	0	100
CÜMLENİN ANLAMI VE YORUMU	1	1	0	100
İki Cümleyi Birleştirme	1	1	0	100
İki Cümleyi Karşılaştırma	1	1	0	100
Parçadaki Cümlelerin İçerik ve Özellikleri	1	0	1	0
Ses Bilgisi - Karma	1	1	0	100
Çekim Ekleri ve Türleri	1	1	0	100
Filimsiler - Karma	1	0	0	0
Noktalama İşaretleri - Karma	3	1	1	33
Bitişik ve Ayrı Yazılan Kelimeler	1	0	0	0
Yazım Kuralları - Karma	1	0	0	0
ANLATIM TEKNİKLERİ VE DÜŞÜNCEYİ GELİŞTİRME YOLLARI	1	0	1	0
Paragrafa Cümle Yerleştirme	1	1	0	100
Paragrafta Anlatım Akışını Bozan Cümle	1	0	1	0
Paragraf İkiye Ayırma	1	1	0	100
Paragrafa Özgü Soru Kökü	5	1	2	20
Diyalogta Boş Bırakılan Yerleri Tamamlama	1	1	0	100
Paragrafın Yorumlanması	8	4	2	50
Paragrafta Yardımcı Düşünceler	4	1	2	25
Paragrafın Karşılık Olduğu Soruyu Belirleme	2	1	0	50
Söz Öbeklerinde Anlam	1	0	1	0
Paragrafta Ana Düşünce (Ana Fikir)	2	1	1	50
Diyalogun Yorumlanması	1	0	1	0

	Soru	Doğru	Yanlış	Boş	Net	Başarı
Tarih-1	5	1	1	3	0,75	% 15
Coğrafya-1	5	1	0	4	1,00	% 20
Felsefe	5	3	2	0	2,50	% 50
Din Kült. ve Ahl. Bil.	5	0	0	5	0,00	% 0
Felsefe (Seçmeli)	5	0	0	5	0,00	% 0
TYT Sosyal	20	5	3	12	4,25	% 21
Cevap Anahtarı	A DCABECEADDCDECAAAADECCCBAD					
Cevaplarınız	D a A bEceA					

	S	D	Y	B%
Tarih-1	0	0	0	0
Kavimler Göçü'nün sebep ve sonuçlarını siyasi ve sosyal açılarından analiz eder.	1	1	0	100
İstanbul'un fetih sürecini sebepleri ve stratejik sonuçları açısından analiz eder.	1	0	0	0
Osmanlı Devleti'nde modern ordu teşkilatı ve yurttaş askerliğine yönelik düzenlemelerin siyasi ve sosyal boyutlarını a	1	0	0	0
I. Dünya Savaşı sürecinde Osmanlı Devleti'nin durumunu siyasi, askeri ve sosyal açılarından analiz eder.	1	0	1	0
Çağdaşlaşan Türkiye'nin temeli olan Atatürk ilkelerini kavrar.	1	0	0	0
Siyasi alanda meydana gelen gelişmeleri kavrar.	1	0	0	0
Coğrafya-1	0	0	0	0
Dünya'nın Yıllık Hareketi ve Sonuçları	1	0	0	0
Yeryüzündeki İklim Tipleri	1	0	0	0
Dünyada Nüfusun Dağılışı	1	1	0	100
Bölge ve Bölge Türleri	1	0	0	0
Afetlerin Genel Özellikleri	1	0	0	0
Felsefe	0	0	0	0
Felsefi Düşünce	1	0	1	0
Ahlak Felsefesi	1	1	0	100
MS 2. Yüzyıl - MS 15. Yüzyıl Filozoflarının Felsefi Görüşleri	1	1	0	100
Sanat Felsefesi	1	0	1	0
MÖ 6. Yüzyıl - MS 2. Yüzyıl Filozoflarının Felsefi Görüşleri	1	1	0	100
Din Kült. ve Ahl. Bil.	0	0	0	0
Ahlaki Tutum ve Davranışlar	1	0	0	0
İslam ve İbadet	1	0	0	0

	Soru	Doğru	Yanlış	Boş	Net	Başarı
Matematik-1	30	2	0	28	2,00	% 7
Geometri	10	0	0	10	0,00	% 0
TYT Matematik	40	2	0	38	2,00	% 5
Cevap Anahtarı	A CDADACDDBEADEEBBCBCEBEECCBCECCBACBEBDBEBC					
Cevaplarınız	CD					

	S	D	Y	B%
Matematik-1	0	0	0	0
Rasyonel Sayılar	1	1	0	100
Ondalık Sayılar	1	1	0	100
Üstü İfadeler	1	0	0	0
Kökü İfadeler	1	0	0	0
Dört İşlem Yeteneği	1	0	0	0
Aralık Kavramı ve Basit Eşitsizlikler	1	0	0	0
Tek ve Çift Sayılar	1	0	0	0
Rutin Olmayan Problemler	2	0	0	0
Sayı Problemleri	6	0	0	0
Fonksiyonlarda İşlemler	1	0	0	0
Önemler ve Bileşik Önemler	1	0	0	0
Küme Kavramı ve Kümelerde İşlemler	1	0	0	0
SAYILAR	1	0	0	0
Bölünebilirlik Kuralları	1	0	0	0
Sayı Basamakları	1	0	0	0
Merkezî Eğitim ve Yayılım Ölçüleri	1	0	0	0
Yüde, Kar-Zarar Problemleri	1	0	0	0
Hareket Problemleri	1	0	0	0
Kesir Problemleri	1	0	0	0
Grafik Problemleri	1	0	0	0

	Soru	Doğru	Yanlış	Boş	Net	Başarı
Fizik	7	1	0	6	1,00	% 14
Kimya	7	1	1	5	0,75	% 11
Biyoloji	6	1	0	5	1,00	% 17
TYT Fen	20	3	1	16	2,75	% 14
Cevap Anahtarı	A EBAADDDCDBEABEBCDCEBA					
Cevaplarınız	B C a A					

	S	D	Y	B%
Fizik	0	0	0	0
Basınç ve basınç kuvveti kavramlarının katı, durgun sıvı ve gazlarda bağlı olduğu değişkenleri açıklar.	1	0	0	0
Katı maddedeki enerji iletim hızını etkileyen değişkenleri analiz eder.	1	1	0	100
Küresel aynalarda görüntü oluşumunu ve özelliklerini açıklar.	1	0	0	0
Üreteçlerin seri ve paralel bağlanma gerekliliklerini açıklar.	1	0	0	0
Öteleme kinetik enerjisi, yer çekimi potansiyel enerjisi ve esneklik potansiyel enerjisinin bağlı olduğu değişkenleri ana	1	0	0	0
Akım ve Manyetik Alan	1	0	0	0
Ortam derinliği ile su dalgalarının yayılma hızını ilişkilendirir.	1	0	0	0
Kimya	0	0	0	0
Kimyanın Sembolik Dili	1	1	0	100
Elementlerin Sınıflandırılması	1	0	0	0
Zayıf Etkileşimler / Van der Waals Kuvvetleri	1	0	0	0
Sıvılar	1	0	0	0
Kimyasal Hesaplamalar / Miktar İçeren Problemler	1	0	0	0
Asitler ve Bazlar	1	0	1	0
Karışımların Sınıflandırılması	1	0	0	0
Biyoloji	0	0	0	0
Küçük Moleküllerin Taşınması	1	0	0	0
Enzimler	1	0	0	0
Canlıların Sınıflandırılması (Genel Özellikler)	1	0	0	0
Mayoz	1	0	0	0
Cinsiyete Bağlı Kalıtım	1	0	0	0
Ekosistemde Madde ve Enerji Akışı	1	1	0	100

BİLGİ SARMAL TG TYT 3

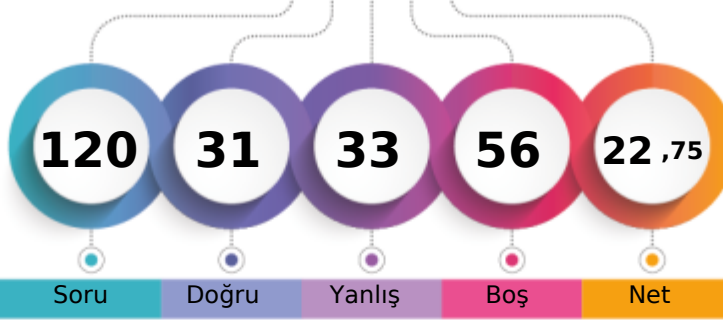

209,210 % 73,10

MANİSA / YUNUSEMRE
KEP AKADEMİ 12.EŞİT AĞIRLIK12 - 0
SİMA YILDIZ

1. Öğrenci

Sizin yeriniz
(162800.)

Sonuncu Öğrenci

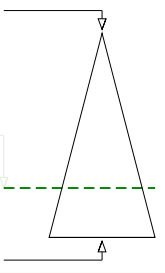

Soru Doğru Yanlış Boş Net

Şube Kurum İlçe İl Genel

Öğrenci Sıra No 16 49 443 2479 162800 % 73,10

Sınava Katılan Öğrenci Sayısı 25 71 531 3169 222708

	Soru	Doğru	Yanlış	Boş	Net	Başarı
TYT Türkçe	40	16	18	6	11,50	% 29
Cevap Anahtarı	A	CBBCBCBADEDECBEADDCCEDCCDCDCDAEDBADCBAD				
Cevaplarınız		deCDddadDEDE BEeaaCaEeCdDd b DE dd ae D				

	S	D	Y	B%
Türkçe	0	0	0	0
Metne Sözcük Yerleştirme	1	0	1	0
Sözcükte Anlam	3	1	2	33
CÜMLENİN ANLAMI VE YORUMU	1	1	0	100
İki Cümleyi Birleştirme	1	0	1	0
İki Cümleyi Karşılaştırma	1	0	1	0
Parçadaki Cümlelerin İçerik ve Özellikleri	1	0	1	0
Ses Bilgisi - Karma	1	1	0	100
Çekim Ekleri ve Türleri	1	1	0	100
Filimsiler - Karma	1	1	0	100
Noktalama İşaretleri - Karma	3	2	0	67
Bitişik ve Ayrı Yazılan Kelimeler	1	1	0	100
Yazım Kuralları - Karma	1	0	1	0
ANLATICI TEKNİKLERİ VE DÜŞÜNCEYİ GELİŞTİRME YOLLARI	1	0	1	0
Paragrafa Cümle Yerleştirme	1	0	1	0
Paragrafta Anlatım Akışını Bozan Cümle	1	1	0	100
Paragraf İkiye Ayırma	1	0	1	0
Paragrafa Özgü Soru Kökü	5	2	0	40
Diyalogta Boş Bırakılan Yerleri Tamamlama	1	1	0	100
Paragrafın Yorumlanması	8	3	3	38
Paragrafta Yardımcı Düşünceler	4	2	2	50
Paragrafın Karşılık Olduğu Soruyu Belirleme	2	0	1	0
Söz Öbeklerinde Anlam	1	0	1	0
Paragrafta Ana Düşünce (Ana Fikir)	2	1	0	50
Diyalogun Yorumlanması	1	0	0	0

	Soru	Doğru	Yanlış	Boş	Net	Başarı
Tarih-1	5	1	4	0	0,00	% 0
Coğrafya-1	5	1	4	0	0,00	% 0
Felsefe	5	4	0	1	4,00	% 80
Din Kült. ve Ahl. Bil.	5	4	0	1	4,00	% 80
Felsefe (Seçmeli)	5	0	0	5	0,00	% 0
TYT Sosyal	20	10	8	2	8,00	% 40
Cevap Anahtarı	A	DCABECEADCECAAAADECCECCBAD				
Cevaplarınız		ebdBbdccbc ECAAAA EC				

	S	D	Y	B%
Tarih-1	0	0	0	0
Kavimler Göçü'nün sebep ve sonuçlarını siyasi ve sosyal açılarından analiz eder.	1	0	1	0
İstanbul'un fetih sürecini sebepleri ve stratejik sonuçları açısından analiz eder.	1	0	1	0
Osmanlı Devleti'nde modern ordu teşkilatı ve yurttaş askerliğine yönelik düzenlemelerin siyasi ve sosyal boyutlarını a	1	0	1	0
I. Dünya Savaşı sürecinde Osmanlı Devleti'nin durumunu siyasi, askeri ve sosyal açılarından analiz eder.	1	1	0	100
Çağdaşlaşan Türkiye'nin temeli olan Atatürk ilkelerini kavrar.	1	0	1	0
Siyasi alanda meydana gelen gelişmeleri kavrar.	1	0	1	0
Coğrafya-1	0	0	0	0
Dünya'nın Yıllık Hareketi ve Sonuçları	1	0	1	0
Yeryüzündeki İklim Tipleri	1	0	1	0
Dünyada Nüfusun Dağılışı	1	0	1	0
Bölge ve Bölge Türleri	1	0	1	0
Afetlerin Genel Özellikleri	1	1	0	100
Felsefe	0	0	0	0
Felsefi Düşünce	1	0	0	0
Ahlak Felsefesi	1	1	0	100
MS 2. Yüzyıl - MS 15. Yüzyıl Filozoflarının Felsefi Görüşleri	1	1	0	100
Sanat Felsefesi	1	1	0	100
MÖ 6. Yüzyıl - MS 2. Yüzyıl Filozoflarının Felsefi Görüşleri	1	1	0	100
Din Kült. ve Ahl. Bil.	0	0	0	0
Ahlaki Tutum ve Davranışlar	1	1	0	100
İslam ve İbadet	1	1	0	100

	Soru	Doğru	Yanlış	Boş	Net	Başarı
Matematik-1	30	4	2	24	3,50	% 12
Geometri	10	0	1	9	-0,25	% 0
TYT Matematik	40	4	3	33	3,25	% 8
Cevap Anahtarı	A	CDADACDDBEADEEBBCBCEECBCECCBACBEBDBEBC				
Cevaplarınız		D A DD de d				

	S	D	Y	B%
Matematik-1	0	0	0	0
Rasyonel Sayılar	1	0	0	0
Ondalık Sayılar	1	1	0	100
Üslü İfadeler	1	0	0	0
Kökü İfadeler	1	0	0	0
Dört İşlem Yeteneği	1	1	0	100
Aralık Kavramı ve Basit Eşitsizlikler	1	0	0	0
Tek ve Çift Sayılar	1	1	0	100
Rutin Olmayan Problemler	2	1	0	50
Sayı Problemleri	6	0	1	0
Fonksiyonlarda İşlemler	1	0	0	0
Önemler ve Bileşik Önemler	1	0	0	0
Küme Kavramı ve Kümelerde İşlemler	1	0	0	0
SAYILAR	1	0	0	0
Bölünebilirlik Kuralları	1	0	0	0
Sayı Basamakları	1	0	0	0
Merkezî Eğitim ve Yayılım Ölçüleri	1	0	0	0
Yüde, Kar-Zarar Problemleri	1	0	0	0
Hareket Problemleri	1	0	0	0
Kesir Problemleri	1	0	0	0
Grafik Problemleri	1	0	0	0

	Soru	Doğru	Yanlış	Boş	Net	Başarı
Fizik	7	0	0	7	0,00	% 0
Kimya	7	0	1	6	-0,25	% 0
Biyoloji	6	1	3	2	0,25	% 4
TYT Fen	20	1	4	15	0,00	% 0
Cevap Anahtarı	A	EBAADDDCDBEABEBCDCEBA				
Cevaplarınız		d bee A				

	S	D	Y	B%
Fizik	0	0	0	0
Basınç ve basınç kuvveti kavramlarının katı, durgun sıvı ve gazlarda bağlı olduğu değişkenleri açıklar.	1	0	0	0
Katı maddedeki enerji iletim hızını etkileyen değişkenleri analiz eder.	1	0	0	0
Küresel aynalarda görüntü oluşumunu ve özelliklerini açıklar.	1	0	0	0
Üreticilerin seri ve paralel bağlanma gerekliliklerini açıklar.	1	0	0	0
Öteleme kinetik enerjisi, yer çekimi potansiyel enerjisi ve esneklik potansiyel enerjisinin bağlı olduğu değişkenleri ana	1	0	0	0
Akım ve Manyetik Alan	1	0	0	0
Ortam derinliği ile su dalgalarının yayılma hızını ilişkilendirir.	1	0	0	0
Kimya	0	0	0	0
Kimyanın Sembolik Dili	1	0	1	0
Elementlerin Sınıflandırılması	1	0	0	0
Zayıf Etkileşimler / Van der Waals Kuvvetleri	1	0	0	0
Sıvılar	1	0	0	0
Kimyasal Hesaplamalar / Miktar İçeren Problemler	1	0	0	0
Asitler ve Bazlar	1	0	0	0
Karışımların Sınıflandırılması	1	0	0	0
Biyoloji	0	0	0	0
Küçük Moleküllerin Taşınması	1	0	1	0
Enzimler	1	0	1	0
Canlıların Sınıflandırılması (Genel Özellikler)	1	0	1	0
Mayoz	1	0	0	0
Cinsiyete Bağlı Kalıtım	1	0	0	0
Ekosistemde Madde ve Enerji Akışı	1	1	0	100

BİLGİ SARMAL TG TYT 3

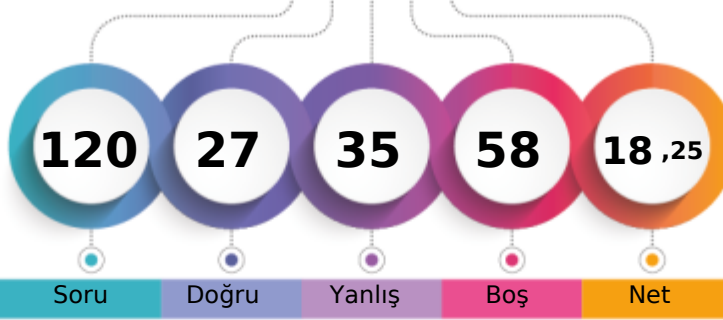

195,698 % 79,29

MANİSA / YUNUSEMRE
KEP AKADEMİ 12.EŞİT AĞIRLIK12 - 0
SUDENAZ SARI

1. Öğrenci

Sizin yeriniz
(176576.)

Sonuncu Öğrenci

Soru Doğru Yanlış Boş Net

Şube Kurum İlçe İl Genel

Öğrenci Sıra No 19 56 473 2691 176576 % 79,29

Sınava Katılan Öğrenci Sayısı 25 71 531 3169 222708

	Soru	Doğru	Yanlış	Boş	Net	Başarı
TYT Türkçe	40	16	17	7	11,75	% 29
Cevap Anahtarı	A CBDCBCBADEDECBEADDCCEDCCDCDCDAEDBADCBAD					
Cevaplarınız	abcd aBe cbaCBEd bCCaECCD c ceDaDbBdAe					

	S	D	Y	B%
Türkçe	0	0	0	0
Metne Sözcük Yerleştirme	1	0	1	0
Sözcükte Anlam	3	2	0	67
CÜMLENİN ANLAMI VE YORUMU	1	1	0	100
İki Cümleyi Birleştirme	1	0	1	0
İki Cümleyi Karşılaştırma	1	1	0	100
Parçadaki Cümlelerin İçerik ve Özellikleri	1	0	1	0
Ses Bilgisi - Karma	1	0	0	0
Çekim Ekleri ve Türleri	1	0	1	0
Filimsiler - Karma	1	0	1	0
Noktalama İşaretleri - Karma	3	2	1	67
Bitişik ve Ayrı Yazılan Kelimeler	1	1	0	100
Yazım Kuralları - Karma	1	0	1	0
ANLATIM TEKNİKLERİ VE DÜŞÜNCEYİ GELİŞTİRME YOLLARI	1	0	0	0
Paragrafa Cümle Yerleştirme	1	0	1	0
Paragrafta Anlatım Akışını Bozan Cümle	1	1	0	100
Paragraf İkiye Ayırma	1	1	0	100
Paragrafa Özgü Soru Kökü	5	1	3	20
Diyalogta Boş Bırakılan Yerleri Tamamlama	1	0	1	0
Paragrafın Yorumlanması	8	3	2	38
Paragrafta Yardımcı Düşünceler	4	1	3	25
Paragrafın Karşılık Olduğu Soruyu Belirleme	2	0	1	0
Söz Öbeklerinde Anlam	1	0	1	0
Paragrafta Ana Düşünce (Ana Fikir)	2	1	1	50
Diyalogun Yorumlanması	1	1	0	100

	Soru	Doğru	Yanlış	Boş	Net	Başarı
Tarih-1	5	0	4	1	-1,00	% 0
Coğrafya-1	5	2	1	2	1,75	% 35
Felsefe	5	2	3	0	1,25	% 25
Din Kült. ve Ahl. Bil.	5	2	2	1	1,50	% 30
Felsefe (Seçmeli)	5	0	0	5	0,00	% 0
TYT Sosyal	20	6	10	4	3,50	% 18
Cevap Anahtarı	A DCABECEADDCDECAAAADECCCBAD					
Cevaplarınız	ab abd A CcECedba Ed					

	S	D	Y	B%
Tarih-1	0	0	0	0
Kavimler Göçü'nün sebep ve sonuçlarını siyasi ve sosyal açılardan analiz eder.	1	0	1	0
İstanbul'un fetih sürecini sebepleri ve stratejik sonuçları açısından analiz eder.	1	0	1	0
Osmanlı Devleti'nde modern ordu teşkilatı ve yurttaş askerliğine yönelik düzenlemelerin siyasi ve sosyal boyutlarını a	1	0	0	0
I. Dünya Savaşı sürecinde Osmanlı Devleti'nin durumunu siyasi, askeri ve sosyal açılardan analiz eder.	1	0	1	0
Çağdaşlaşan Türkiye'nin temeli olan Atatürk ilkelerini kavrar.	1	0	1	0
Siyasi alanda meydana gelen gelişmeleri kavrar.	1	0	1	0
Coğrafya-1	0	0	0	0
Dünya'nın Yıllık Hareketi ve Sonuçları	1	0	1	0
Yeryüzündeki İklim Tipleri	1	0	0	0
Dünyada Nüfusun Dağılışı	1	1	0	100
Bölge ve Bölge Türleri	1	0	0	0
Afetlerin Genel Özellikleri	1	1	0	100
Felsefe	0	0	0	0
Felsefi Düşünce	1	0	1	0
Ahlak Felsefesi	1	1	0	100
MS 2. Yüzyıl - MS 15. Yüzyıl Filozoflarının Felsefi Görüşleri	1	1	0	100
Sanat Felsefesi	1	0	1	0
MÖ 6. Yüzyıl - MS 2. Yüzyıl Filozoflarının Felsefi Görüşleri	1	0	1	0
Din Kült. ve Ahl. Bil.	0	0	0	0
Ahlaki Tutum ve Davranışlar	1	0	1	0
İslam ve İbadet	1	1	0	100

	Soru	Doğru	Yanlış	Boş	Net	Başarı
Matematik-1	30	1	3	26	0,25	% 1
Geometri	10	0	0	10	0,00	% 0
TYT Matematik	40	1	3	36	0,25	% 1
Cevap Anahtarı	A CDADACDDBEADEEBBCBCEBCECCBECCBCACBEBDBEBC					
Cevaplarınız	A a c b					

	S	D	Y	B%
Matematik-1	0	0	0	0
Rasyonel Sayılar	1	0	0	0
Ondalık Sayılar	1	0	0	0
Üslü İfadeler	1	0	0	0
Kökü İfadeler	1	0	0	0
Dört İşlem Yeteneği	1	1	0	100
Aralık Kavramı ve Basit Eşitsizlikler	1	0	0	0
Tek ve Çift Sayılar	1	0	0	0
Rutin Olmayan Problemler	2	0	0	0
Sayı Problemleri	6	0	0	0
Fonksiyonlarda İşlemler	1	0	0	0
Önemler ve Bileşik Önemler	1	0	0	0
Küme Kavramı ve Kümelerde İşlemler	1	0	0	0
SAYILAR	1	0	1	0
Bölünebilirlik Kuralları	1	0	0	0
Sayı Basamakları	1	0	1	0
Merkezî Eğitim ve Yayılım Ölçüleri	1	0	0	0
Yüde, Kar-Zarar Problemleri	1	0	0	0
Hareket Problemleri	1	0	0	0
Kesir Problemleri	1	0	0	0
Grafik Problemleri	1	0	1	0

	Soru	Doğru	Yanlış	Boş	Net	Başarı
Fizik	7	2	1	4	1,75	% 25
Kimya	7	1	1	5	0,75	% 11
Biyoloji	6	1	3	2	0,25	% 4
TYT Fen	20	4	5	11	2,75	% 14
Cevap Anahtarı	A EBAADDDCDBEABEBCDCEBA					
Cevaplarınız	EB d C a D cae					

	S	D	Y	B%
Fizik	0	0	0	0
Basınç ve basınç kuvveti kavramlarının katı, durgun sıvı ve gazlarda bağlı olduğu değişkenleri açıklar.	1	1	0	100
Katı maddedeki enerji iletim hızını etkileyen değişkenleri analiz eder.	1	1	0	100
Küresel aynalarda görüntü oluşumunu ve özelliklerini açıklar.	1	0	0	0
Üreteçlerin seri ve paralel bağlanma gerekliliklerini açıklar.	1	0	1	0
Öteleme kinetik enerjisi, yer çekimi potansiyel enerjisi ve esneklik potansiyel enerjisinin bağlı olduğu değişkenleri ana	1	0	0	0
Akım ve Manyetik Alan	1	0	0	0
Ortam derinliği ile su dalgalarının yayılma hızını ilişkilendirir.	1	0	0	0
Kimya	0	0	0	0
Kimyanın Sembolik Dili	1	1	0	100
Elementlerin Sınıflandırılması	1	0	0	0
Zayıf Etkileşimler / Van der Waals Kuvvetleri	1	0	1	0
Sıvılar	1	0	0	0
Kimyasal Hesaplamalar / Miktar İçeren Problemler	1	0	0	0
Asitler ve Bazlar	1	0	0	0
Karışımların Sınıflandırılması	1	0	0	0
Biyoloji	0	0	0	0
Küçük Moleküllerin Taşınması	1	0	0	0
Enzimler	1	1	0	100
Canlıların Sınıflandırılması (Genel Özellikler)	1	0	0	0
Mayoz	1	0	1	0
Cinsiyete Bağlı Kalıtım	1	0	1	0
Ekosistemde Madde ve Enerji Akışı	1	0	1	0

BİLGİ SARMAL TG TYT 3

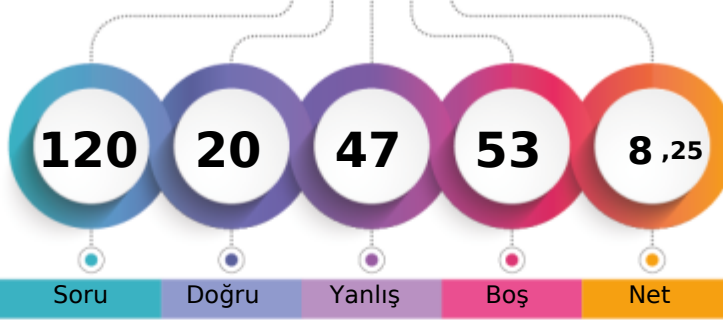

166,135 % 89,88

MANİSA / YUNUSEMRE
KEP AKADEMİ 12.EŞİT AĞIRLIK12 - 0
SUDENAZ YAĞDIRAN

1. Öğrenci

Sizin yeriniz
(200170.)

Sonuncu Öğrenci

Soru Doğru Yanlış Boş Net

Şube Kurum İlçe İl Genel

Öğrenci Sıra No 25 70 513 2976 200170 % 89,88

Sınava Katılan Öğrenci Sayısı 25 71 531 3169 222708

		Soru	Doğru	Yanlış	Boş	Net	Başarı
TYT Türkçe		40	11	20	9	6,00	% 15
Cevap Anahtarı	A	CBBCBCBADEDECBEADDCCEDCCDCDCDAEDBADCBAD					
Cevaplarınız		eBCDaeBbeEacCbaebcCCaDadcd b bcDc					

	S	D	Y	B%
Türkçe	0	0	0	0
Metne Sözcük Yerleştirme	1	0	1	0
Sözcükte Anlam	3	2	1	67
CÜMLENİN ANLAMI VE YORUMU	1	1	0	100
İki Cümleyi Birleştirme	1	0	1	0
İki Cümleyi Karşılaştırma	1	1	0	100
Parçadaki Cümlelerin İçerik ve Özellikleri	1	0	1	0
Ses Bilgisi - Karma	1	0	1	0
Çekim Ekleri ve Türleri	1	1	0	100
Filimsiler - Karma	1	0	1	0
Noktalama İşaretleri - Karma	3	2	1	67
Bitişik ve Ayrı Yazılan Kelimeler	1	0	1	0
Yazım Kuralları - Karma	1	0	1	0
ANLATICI TEKNİKLERİ VE DÜŞÜNCEYİ GELİŞTİRME YOLLARI	1	0	1	0
Paragrafa Cümle Yerleştirme	1	0	1	0
Paragrafta Anlatım Akışını Bozan Cümle	1	1	0	100
Paragraf İkiye Ayırma	1	1	0	100
Paragrafa Özgü Soru Kökü	5	0	3	0
Diyalogta Boş Bırakılan Yerleri Tamamlama	1	0	1	0
Paragrafın Yorumlanması	8	1	4	13
Paragrafta Yardımcı Düşünceler	4	0	2	0
Paragrafın Karşılık Olduğu Soruyu Belirleme	2	0	0	0
Söz Öbeklerinde Anlam	1	0	1	0
Paragrafta Ana Düşünce (Ana Fikir)	2	1	1	50
Diyalogun Yorumlanması	1	0	0	0

		Soru	Doğru	Yanlış	Boş	Net	Başarı
Tarih-1		5	2	3	0	1,25	% 25
Coğrafya-1		5	2	3	0	1,25	% 25
Felsefe		5	0	0	5	0,00	% 0
Din Kült. ve Ahl. Bil.		5	0	0	5	0,00	% 0
Felsefe (Seçmeli)		5	0	0	5	0,00	% 0
TYT Sosyal		20	4	6	10	2,50	% 13
Cevap Anahtarı	A	DCABECEADDCDECAAAADECCCBAD					
Cevaplarınız		abdBeadAde					

	S	D	Y	B%
Tarih-1	0	0	0	0
Kavimler Göçü'nün sebep ve sonuçlarını siyasi ve sosyal açılarından analiz eder.	1	0	1	0
İstanbul'un fetih sürecini sebepleri ve stratejik sonuçları açısından analiz eder.	1	0	1	0
Osmanlı Devleti'nde modern ordu teşkilatı ve yurttaş askerliğine yönelik düzenlemelerin siyasi ve sosyal boyutlarını a	1	0	1	0
I. Dünya Savaşı sürecinde Osmanlı Devleti'nin durumunu siyasi, askeri ve sosyal açılarından analiz eder.	1	1	0	100
Çağdaşlaşan Türkiye'nin temeli olan Atatürk ilkelerini kavrar.	1	1	0	100
Siyasi alanda meydana gelen gelişmeleri kavrar.	1	1	0	100
Coğrafya-1	0	0	0	0
Dünya'nın Yıllık Hareketi ve Sonuçları	1	0	1	0
Yeryüzündeki İklim Tipleri	1	0	1	0
Dünyada Nüfusun Dağılışı	1	1	0	100
Bölge ve Bölge Türleri	1	1	0	100
Afetlerin Genel Özellikleri	1	0	1	0
Felsefe	0	0	0	0
Felsefi Düşünce	1	0	0	0
Ahlak Felsefesi	1	0	0	0
MS 2. Yüzyıl - MS 15. Yüzyıl Filozoflarının Felsefi Görüşleri	1	0	0	0
Sanat Felsefesi	1	0	0	0
MÖ 6. Yüzyıl - MS 2. Yüzyıl Filozoflarının Felsefi Görüşleri	1	0	0	0
Din Kült. ve Ahl. Bil.	0	0	0	0
Ahlaki Tutum ve Davranışlar	1	0	0	0
İslam ve İbadet	1	0	0	0

		Soru	Doğru	Yanlış	Boş	Net	Başarı
Matematik-1		30	1	5	24	-0,25	% 0
Geometri		10	0	0	10	0,00	% 0
TYT Matematik		40	1	5	34	-0,25	% 0
Cevap Anahtarı	A	CDADADCCDBEADEEBCBCBECECCBECCBCACBEEDBEBC					
Cevaplarınız		aabDe b					

	S	D	Y	B%
Matematik-1	0	0	0	0
Rasyonel Sayılar	1	0	1	0
Ondalık Sayılar	1	0	1	0
Üslü İfadeler	1	0	1	0
Kökü İfadeler	1	1	0	100
Dört İşlem Yeteneği	1	0	1	0
Aralık Kavramı ve Basit Eşitsizlikler	1	0	0	0
Tek ve Çift Sayılar	1	0	0	0
Rutin Olmayan Problemler	2	0	0	0
Sayı Problemleri	6	0	0	0
Fonksiyonlarda İşlemler	1	0	1	0
Önemler ve Bileşik Önemler	1	0	0	0
Küme Kavramı ve Kümelerde İşlemler	1	0	0	0
SAYILAR	1	0	0	0
Bölünebilirlik Kuralları	1	0	0	0
Sayı Basamakları	1	0	0	0
Merkezi Eğilim ve Yayılım Ölçüleri	1	0	0	0
Yüde, Kar-Zarar Problemleri	1	0	0	0
Hareket Problemleri	1	0	0	0
Kesir Problemleri	1	0	0	0
Grafik Problemleri	1	0	0	0

		Soru	Doğru	Yanlış	Boş	Net	Başarı
Fizik		7	2	5	0	0,75	% 11
Kimya		7	1	6	0	-0,50	% 0
Biyoloji		6	1	5	0	-0,25	% 0
TYT Fen		20	4	16	0	0,00	% 0
Cevap Anahtarı	A	EBAADDDCDBEADECDCEBA					
Cevaplarınız		EBdebeedbadcdEabeEec					

	S	D	Y	B%
Fizik	0	0	0	0
Basınç ve basınç kuvveti kavramlarının katı, durgun sıvı ve gazlarda bağlı olduğu değişkenleri açıklar.	1	1	0	100
Katı maddedeki enerji iletim hızını etkileyen değişkenleri analiz eder.	1	1	0	100
Küresel aynalarda görüntü oluşumunu ve özelliklerini açıklar.	1	0	1	0
Üreteçlerin seri ve paralel bağlanma gerekliliklerini açıklar.	1	0	1	0
Öteleme kinetik enerjisi, yer çekimi potansiyel enerjisi ve esneklik potansiyel enerjisinin bağlı olduğu değişkenleri ana	1	0	1	0
Akım ve Manyetik Alan	1	0	1	0
Ortam derinliği ile su dalgalarının yayılma hızını ilişkilendirir.	1	0	1	0
Kimya	0	0	0	0
Kimyanın Sembolik Dili	1	0	1	0
Elementlerin Sınıflandırılması	1	0	1	0
Zayıf Etkileşimler / Van der Waals Kuvvetleri	1	0	1	0
Sıvılar	1	0	1	0
Kimyasal Hesaplamalar / Miktar İçeren Problemler	1	0	1	0
Asitler ve Bazlar	1	0	1	0
Karışımların Sınıflandırılması	1	0	1	100
Biyoloji	0	0	0	0
Küçük Moleküllerin Taşınması	1	0	1	0
Enzimler	1	0	1	0
Canlıların Sınıflandırılması (Genel Özellikler)	1	0	1	0
Mayoz	1	1	0	100
Cinsiyete Bağlı Kalıtım	1	0	1	0
Ekosistemde Madde ve Enerji Akışı	1	0	1	0

BİLGİ SARMAL TG TYT 3



312,413 % 24,64

MANİSA / YUNUSEMRE
KEP AKADEMİ 12.EŞİT AĞIRLIK

12 - 0
SÜEDA COŞAN

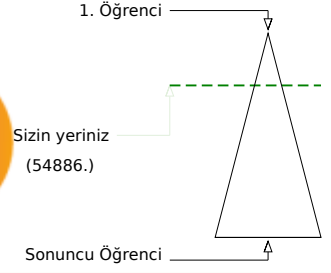
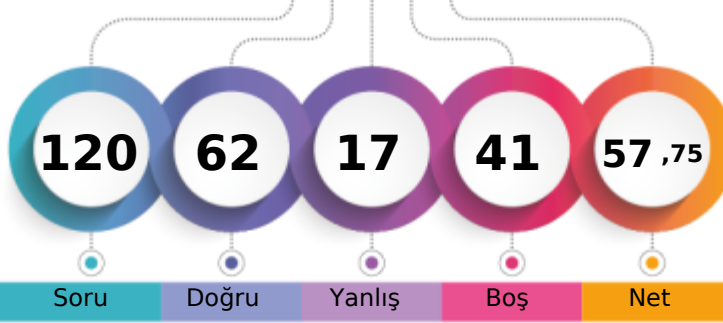

Soru Doğru Yanlış Boş Net

Şube Kurum İlçe İl Genel

Öğrenci Sıra No 3 8 128 779 54886 % 24,64

Sınava Katılan Öğrenci Sayısı 25 71 531 3169 222708

	Soru	Doğru	Yanlış	Boş	Net	Başarı
TYT Türkçe	40	33	7	0	31,25	% 78
Cevap Anahtarı	B CBDCBABCDECEBADDCCEDCCDCDCADEDBADCABDDE					
Cevaplarınız	CBDCBABdeECBEeDDeCEDeCDCDCDdDEdCADCABDDE					

	S	D	Y	B%
Türkçe	0	0	0	0
Metne Sözcük Yerleştirme	1	0	1	0
Sözcükte Anlam	3	3	0	100
CÜMLENİN ANLAMI VE YORUMU	1	1	0	100
İki Cümleyi Birleştirme	1	1	0	100
İki Cümleyi Karşılaştırma	1	1	0	100
Parçadaki Cümlelerin İçerik ve Özellikleri	1	1	0	100
Ses Bilgisi - Karma	1	1	0	100
Çekim Ekleri ve Türleri	1	1	0	100
Filimsiler - Karma	1	0	1	0
Noktalama İşaretleri - Karma	3	3	0	100
Bitişik ve Ayrı Yazılan Kelimeler	1	1	0	100
Yazım Kuralları - Karma	1	0	1	0
ANLATIM TEKNİKLERİ VE DÜŞÜNCEYİ GELİŞTİRME YOLLARI	1	1	0	100
Paragrafa Cümle Yerleştirme	1	1	0	100
Paragrafta Anlatım Akışını Bozan Cümle	1	0	1	0
Paragraf İkiye Ayırma	1	1	0	100
Paragrafa Özgü Soru Kökü	5	4	1	80
Diyalogta Boş Bırakılan Yerleri Tamamlama	1	1	0	100
Paragrafın Yorumlanması	8	7	1	88
Paragrafta Yardımcı Düşünceler	4	4	0	100
Paragrafın Karşılık Olduğu Soruyu Belirleme	2	2	0	100
Söz Öbeklerinde Anlam	1	1	0	100
Paragrafta Ana Düşünce (Ana Fikir)	2	1	1	50
Diyalogun Yorumlanması	1	1	0	100

	Soru	Doğru	Yanlış	Boş	Net	Başarı
Tarih-1	5	4	0	1	4,00	% 80
Coğrafya-1	5	4	1	0	3,75	% 75
Felsefe	5	4	1	0	3,75	% 75
Din Kül. ve Ahl. Bil.	5	5	0	0	5,00	% 100
Felsefe (Seçmeli)	5	0	0	5	0,00	% 0
TYT Sosyal	20	17	2	1	16,50	% 83
Cevap Anahtarı	B ABEDCADCCCECAAEDDECAABADCC					
Cevaplarınız	A EDCADCaECdAEDDECAA					

	S	D	Y	B%
Tarih-1	0	0	0	0
Kavimler Göçü'nün sebep ve sonuçlarını siyasi ve sosyal açılarıdan analiz eder.	1	1	0	100
İstanbul'un fetih sürecini sebepleri ve stratejik sonuçları açısından analiz eder.	1	1	0	100
Osmanlı Devleti'nde modern ordu teşkilatı ve yurttaş askerliğine yönelik düzenlemelerin siyasi ve sosyal boyutlarını a	1	1	0	100
I. Dünya Savaşı sürecinde Osmanlı Devleti'nin durumunu siyasi, askeri ve sosyal açılarıdan analiz eder.	1	0	0	0
Çağdaşlaşan Türkiye'nin temeli olan Atatürk ilkelerini kavrar.	1	1	0	100
Siyasi alanda meydana gelen gelişmeleri kavrar.	1	1	0	100
Coğrafya-1	0	0	0	0
Dünya'nın Yıllık Hareketi ve Sonuçları	1	0	1	0
Yeryüzündeki İklim Tipleri	1	1	0	100
Dünyada Nüfusun Dağılışı	1	1	0	100
Bölge ve Bölge Türleri	1	1	0	100
Afetlerin Genel Özellikleri	1	1	0	100
Felsefe	0	0	0	0
Felsefi Düşünce	1	1	0	100
Ahlak Felsefesi	1	1	0	100
MS 2. Yüzyıl - MS 15. Yüzyıl Filozoflarının Felsefi Görüşleri	1	1	0	100
Sanat Felsefesi	1	0	1	0
MÖ 6. Yüzyıl - MS 2. Yüzyıl Filozoflarının Felsefi Görüşleri	1	1	0	100
Din Kül. ve Ahl. Bil.	0	0	0	0
Ahlaki Tutum ve Davranışlar	1	1	0	100
İslam ve İbadet	1	1	0	100

	Soru	Doğru	Yanlış	Boş	Net	Başarı
Matematik-1	30	9	3	18	8,25	% 28
Geometri	10	0	0	10	0,00	% 0
TYT Matematik	40	9	3	28	8,25	% 21
Cevap Anahtarı	B ADACDDDDCADEEBCBCECCBCECCBCEBEBDBEBCCA					
Cevaplarınız	Ae DDCAD E cC E e					

	S	D	Y	B%
Matematik-1	0	0	0	0
Rasyonel Sayılar	1	1	0	100
Ondalık Sayılar	1	1	0	100
Üslü İfadeler	1	0	0	0
Kökü İfadeler	1	0	0	0
Dört İşlem Yeteneği	1	1	0	100
Aralık Kavramı ve Basit Eşitsizlikler	1	0	1	0
Tek ve Çift Sayılar	1	0	0	0
Rutin Olmayan Problemler	2	1	0	50
Sayı Problemleri	6	2	1	33
Fonksiyonlarda İşlemler	1	0	0	0
Önemler ve Bileşik Önemler	1	1	0	100
Küme Kavramı ve Kümelerde İşlemler	1	1	0	100
SAYILAR	1	0	0	0
Bölünebilme Kuralları	1	1	0	100
Sayı Basamakları	1	0	0	0
Merkezi Eğilim ve Yayılım Ölçüleri	1	0	0	0
Yüde, Kar-Zarar Problemleri	1	0	0	0
Hareket Problemleri	1	0	0	0
Kesir Problemleri	1	0	0	0
Grafik Problemleri	1	0	0	0

	Soru	Doğru	Yanlış	Boş	Net	Başarı
Fizik	7	1	1	5	0,75	% 11
Kimya	7	0	2	5	-0,50	% 0
Biyoloji	6	2	2	2	1,50	% 25
TYT Fen	20	3	5	12	1,75	% 9
Cevap Anahtarı	B AADDDBEBEABECDCBADC					
Cevaplarınız	A e acCdBe					

	S	D	Y	B%
Fizik	0	0	0	0
Basınç ve basınç kuvveti kavramlarının katı, durgun sıvı ve gazlarda bağlı olduğu değişkenleri açıklar.	1	0	0	0
Katı maddedeki enerji iletim hızını etkileyen değişkenleri analiz eder.	1	0	1	0
Küresel aynalarda görüntü oluşumunu ve özelliklerini açıklar.	1	0	0	0
Üreteçlerin seri ve paralel bağlanma gerekliliklerini açıklar.	1	1	0	100
Öteleme kinetik enerjisi, yer çekimi potansiyel enerjisi ve esneklik potansiyel enerjisinin bağlı olduğu değişkenleri ana	1	0	0	0
Akım ve Manyetik Alan	1	0	0	0
Ortam derinliği ile su dalgalarının yayılma hızını ilişkilendirir.	1	0	0	0
Kimya	0	0	0	0
Kimyanın Sembolik Dili	1	0	1	0
Elementlerin Sınıflandırılması	1	0	1	0
Zayıf Etkileşimler / Van der Waals Kuvvetleri	1	0	0	0
Sıvılar	1	0	0	0
Kimyasal Hesaplamalar / Miktar İçeren Problemler	1	0	0	0
Asitler ve Bazlar	1	0	0	0
Karışımların Sınıflandırılması	1	0	0	0
Biyoloji	0	0	0	0
Küçük Moleküllerin Taşınması	1	0	0	0
Enzimler	1	0	0	0
Canlıların Sınıflandırılması (Genel Özellikler)	1	1	0	100
Mayoz	1	0	1	0
Cinsiyete Bağlı Kalıtım	1	1	0	100
Ekosistemde Madde ve Enerji Akışı	1	0	1	0

BİLGİ SARMAL TG TYT 3



265,220 % 44,60

MANİSA / YUNUSEMRE
KEP AKADEMİ 12.EŞİT AĞIRLIK

12 - 0
UMUT EREN ÖZERDEN

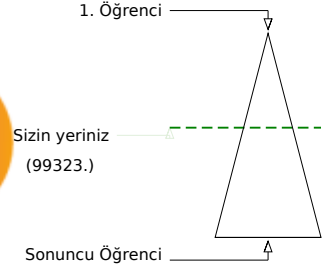
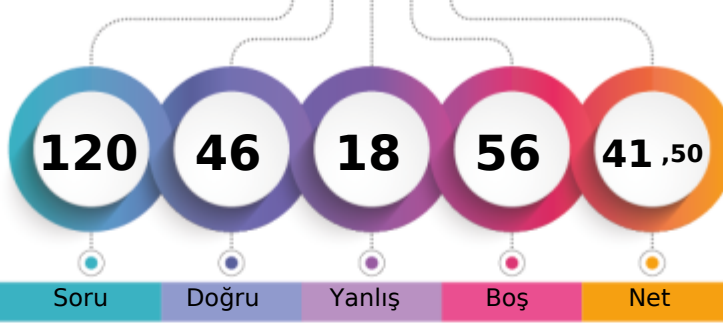

Soru Doğru Yanlış Boş Net

	Şube	Kurum	İlçe	İl	Genel
Öğrenci Sıra No	10	23	285	1567	99323 % 44,60
Sınava Katılan Öğrenci Sayısı	25	71	531	3169	222708

	Soru	Doğru	Yanlış	Boş	Net	Başarı
TYT Türkçe	40	21	12	7	18,00	% 45
Cevap Anahtarı	A CBBCBCBADEDECBEADDCCEDCCDCDCDAEDBADCBAD					
Cevaplarınız	dBCD aBe a CBEbeDdCEDeCDCb bADcbBADC D					

	S	D	Y	B%
Türkçe	0	0	0	0
Metne Sözcük Yerleştirme	1	0	1	0
Sözcükte Anlam	3	2	0	67
CÜMLENİN ANLAMI VE YORUMU	1	1	0	100
İki Cümleyi Birleştirme	1	0	1	0
İki Cümleyi Karşılaştırma	1	1	0	100
Parçadaki Cümlelerin İçerik ve Özellikleri	1	0	1	0
Ses Bilgisi - Karma	1	0	0	0
Çekim Ekleri ve Türleri	1	0	1	0
Filimsiler - Karma	1	0	0	0
Noktalama İşaretleri - Karma	3	2	0	67
Bitişik ve Ayrı Yazılan Kelimeler	1	1	0	100
Yazım Kuralları - Karma	1	0	1	0
ANLATIM TEKNİKLERİ VE DÜŞÜNCEYİ GELİŞTİRME YOLLARI	1	0	1	0
Paragrafa Cümle Yerleştirme	1	1	0	100
Paragrafta Anlatım Akışını Bozan Cümle	1	0	1	0
Paragraf İkiye Ayırma	1	1	0	100
Paragrafa Özgü Soru Kökü	5	2	2	40
Diyalogta Boş Bırakılan Yerleri Tamamlama	1	1	0	100
Paragrafın Yorumlanması	8	5	2	63
Paragrafta Yardımcı Düşünceler	4	2	1	50
Paragrafın Karşılık Olduğu Soruyu Belirleme	2	1	0	50
Söz Öbeklerinde Anlam	1	0	1	0
Paragrafta Ana Düşünce (Ana Fikir)	2	2	0	100
Diyalogun Yorumlanması	1	0	1	0

	Soru	Doğru	Yanlış	Boş	Net	Başarı
Tarih-1	5	3	2	0	2,50	% 50
Coğrafya-1	5	3	2	0	2,50	% 50
Felsefe	5	4	1	0	3,75	% 75
Din Kül. ve Ahl. Bil.	5	5	0	0	5,00	% 100
Felsefe (Seçmeli)	5	0	0	5	0,00	% 0
TYT Sosyal	20	15	5	0	13,75	% 69
Cevap Anahtarı	A DCABECEADCECAAAADECCECCBAD					
Cevaplarınız	DCaBcdEeDCDECeAAADEC					

	S	D	Y	B%
Tarih-1	0	0	0	0
Kavimler Göçü'nün sebep ve sonuçlarını siyasi ve sosyal açılarından analiz eder.	1	1	0	100
İstanbul'un fetih sürecini sebepleri ve stratejik sonuçları açısından analiz eder.	1	1	0	100
Osmanlı Devleti'nde modern ordu teşkilatı ve yurttaş askerliğine yönelik düzenlemelerin siyasi ve sosyal boyutlarını a	1	0	1	0
I. Dünya Savaşı sürecinde Osmanlı Devleti'nin durumunu siyasi, askeri ve sosyal açılarından analiz eder.	1	1	0	100
Çağdaşlaşan Türkiye'nin temeli olan Atatürk ilkelerini kavrar.	1	0	1	0
Siyasi alanda meydana gelen gelişmeleri kavrar.	1	0	1	0
Coğrafya-1	0	0	0	0
Dünya'nın Yıllık Hareketi ve Sonuçları	1	0	1	0
Yeryüzündeki İklim Tipleri	1	1	0	100
Dünyada Nüfusun Dağılışı	1	0	1	0
Bölge ve Bölge Türleri	1	1	0	100
Afetlerin Genel Özellikleri	1	1	0	100
Felsefe	0	0	0	0
Felsefi Düşünce	1	1	0	100
Ahlak Felsefesi	1	1	0	100
MS 2. Yüzyıl - MS 15. Yüzyıl Filozoflarının Felsefi Görüşleri	1	1	0	100
Sanat Felsefesi	1	0	1	0
MÖ 6. Yüzyıl - MS 2. Yüzyıl Filozoflarının Felsefi Görüşleri	1	1	0	100
Din Kül. ve Ahl. Bil.	0	0	0	0
Ahlaki Tutum ve Davranışlar	1	1	0	100
İslam ve İbadet	1	1	0	100

	Soru	Doğru	Yanlış	Boş	Net	Başarı
Matematik-1	30	4	0	26	4,00	% 13
Geometri	10	0	0	10	0,00	% 0
TYT Matematik	40	4	0	36	4,00	% 10
Cevap Anahtarı	A CDADACDDBEADEEBCBCBEECCBECCBCACBEBDBEBC					
Cevaplarınız	CDDB					

	S	D	Y	B%
Matematik-1	0	0	0	0
Rasyonel Sayılar	1	0	0	0
Ondalık Sayılar	1	0	0	0
Üslü İfadeler	1	0	0	0
Kökü İfadeler	1	0	0	0
Dört İşlem Yeteneği	1	0	0	0
Aralık Kavramı ve Basit Eşitsizlikler	1	1	0	100
Tek ve Çift Sayılar	1	1	0	100
Rutin Olmayan Problemler	2	1	0	50
Sayı Problemleri	6	1	0	17
Fonksiyonlarda İşlemler	1	0	0	0
Önemler ve Bileşik Önemler	1	0	0	0
Küme Kavramı ve Kümelerde İşlemler	1	0	0	0
SAYILAR	1	0	0	0
Bölünebilme Kuralları	1	0	0	0
Sayı Basamakları	1	0	0	0
Merkezî Eğitim ve Yayılım Ölçüleri	1	0	0	0
Yüde, Kar-Zarar Problemleri	1	0	0	0
Hareket Problemleri	1	0	0	0
Kesir Problemleri	1	0	0	0
Grafik Problemleri	1	0	0	0

	Soru	Doğru	Yanlış	Boş	Net	Başarı
Fizik	7	2	0	5	2,00	% 29
Kimya	7	1	0	6	1,00	% 14
Biyoloji	6	3	1	2	2,75	% 46
TYT Fen	20	6	1	13	5,75	% 29
Cevap Anahtarı	A EBAADDDCDBEABEBCDCEBA					
Cevaplarınız	B D C aC BA					

	S	D	Y	B%
Fizik	0	0	0	0
Basınç ve basınç kuvveti kavramlarının katı, durgun sıvı ve gazlarda bağlı olduğu değişkenleri açıklar.	1	0	0	0
Katı maddedeki enerji iletim hızını etkileyen değişkenleri analiz eder.	1	1	0	100
Küresel aynalarda görüntü oluşumunu ve özelliklerini açıklar.	1	0	0	0
Üreteçlerin seri ve paralel bağlanma gerekliliklerini açıklar.	1	0	0	0
Öteleme kinetik enerjisi, yer çekimi potansiyel enerjisi ve esneklik potansiyel enerjisinin bağlı olduğu değişkenleri ana	1	1	0	100
Akım ve Manyetik Alan	1	0	0	0
Ortam derinliği ile su dalgalarının yayılma hızını ilişkilendirir.	1	0	0	0
Kimya	0	0	0	0
Kimyanın Sembolik Dili	1	1	0	100
Elementlerin Sınıflandırılması	1	0	0	0
Zayıf Etkileşimler / Van der Waals Kuvvetleri	1	0	0	0
Sıvılar	1	0	0	0
Kimyasal Hesaplamalar / Miktar İçeren Problemler	1	0	0	0
Asitler ve Bazlar	1	0	0	0
Karışımların Sınıflandırılması	1	0	0	0
Biyoloji	0	0	0	0
Küçük Moleküllerin Taşınması	1	0	0	0
Enzimler	1	0	1	0
Canlıların Sınıflandırılması (Genel Özellikler)	1	1	0	100
Mayoz	1	0	0	0
Cinsiyete Bağlı Kalıtım	1	1	0	100
Ekosistemde Madde ve Enerji Akışı	1	1	0	100

BİLGİ SARMAL TG TYT 3



266,635

%

43,92

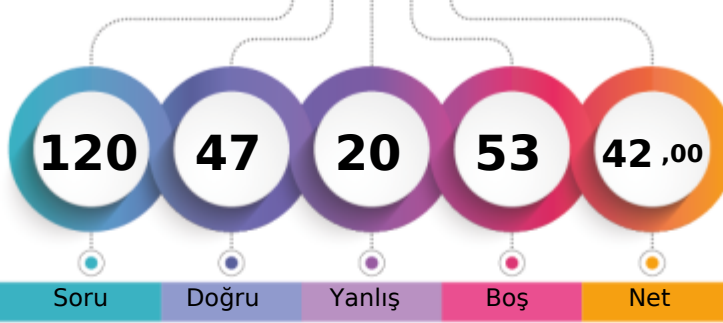
MANİSA / YUNUSEMRE
KEP AKADEMİ 12.EŞİT AĞIRLIK12A - 0
ADA ÖLMEZ

1. Öğrenci

Sizin yeriniz
(97824.)

Sonuncu Öğrenci

Soru

Doğru

Yanlış

Boş

Net

Şube

Kurum

İlçe

İl

Genel

Öğrenci Sıra No

10

22

281

1537

97824 % 43,92

Sınava Katılan Öğrenci Sayısı

31

71

531

3169

222708

		Soru	Doğru	Yanlış	Boş	Net	Başarı
TYT Türkçe		40	21	10	9	18,50	% 46
Cevap Anahtarı	B	CBDCBABCDECEBADDCCEDCCDCDADEDBADCABDDE					
Cevaplarınız		CdDCBABdaECBEbDDbC D DcB bcDE BAD ea					

	S	D	Y	B%
Türkçe	0	0	0	0
Metne Sözcük Yerleştirme	1	0	1	0
Sözcükte Anlam	3	2	1	67
CÜMLENİN ANLAMI VE YORUMU	1	1	0	100
İki Cümleyi Birleştirme	1	1	0	100
İki Cümleyi Karşılaştırma	1	1	0	100
Parçadaki Cümlelerin İçerik ve Özellikleri	1	1	0	100
Ses Bilgisi - Karma	1	0	1	0
Çekim Ekleri ve Türleri	1	0	1	0
Filimsiler - Karma	1	0	1	0
Noktalama İşaretleri - Karma	3	3	0	100
Bitişik ve Ayrı Yazılan Kelimeler	1	1	0	100
Yazım Kuralları - Karma	1	0	1	0
ANLATIM TEKNİKLERİ VE DÜŞÜNCEYİ GELİŞTİRME YOLLARI	1	1	0	100
Paragrafa Cümle Yerleştirme	1	1	0	100
Paragrafta Anlatım Akışını Bozan Cümle	1	0	1	0
Paragraf İkiye Ayırma	1	1	0	100
Paragrafa Özgü Soru Kökü	5	0	2	0
Diyalogta Boş Bırakılan Yerleri Tamamlama	1	0	0	0
Paragrafın Yorumlanması	8	4	0	50
Paragrafta Yardımcı Düşünceler	4	2	1	50
Paragrafın Karşılık Olduğu Soruyu Belirleme	2	0	0	0
Söz Öbeklerinde Anlam	1	0	1	0
Paragrafta Ana Düşünce (Ana Fikir)	2	1	1	50
Diyalogun Yorumlanması	1	0	0	0

		Soru	Doğru	Yanlış	Boş	Net	Başarı
Tarih-1		5	2	3	0	1,25	% 25
Coğrafya-1		5	4	0	1	4,00	% 80
Felsefe		5	3	2	0	2,50	% 50
Din Kül. ve Ahl. Bil.		5	4	1	0	3,75	% 75
Felsefe (Seçmeli)		5	0	0	5	0,00	% 0
TYT Sosyal		20	13	6	1	11,50	% 58
Cevap Anahtarı	B	ABEDCADCCCECAAEDDECAABADCC					
Cevaplarınız		AaEcbADCC CdAEcDECAe					

	S	D	Y	B%
Tarih-1	0	0	0	0
Kavimler Göçü'nün sebep ve sonuçlarını siyasi ve sosyal açılardan analiz eder.	1	0	1	0
İstanbul'un fetih sürecini sebepleri ve stratejik sonuçları açısından analiz eder.	1	0	1	0
Osmanlı Devleti'nde modern ordu teşkilatı ve yurttaş askerliğine yönelik düzenlemelerin siyasi ve sosyal boyutlarını a	1	1	0	100
I. Dünya Savaşı sürecinde Osmanlı Devleti'nin durumunu siyasi, askeri ve sosyal açılardan analiz eder.	1	0	1	0
Çağdaşlaşan Türkiye'nin temeli olan Atatürk ilkelerini kavrar.	1	1	0	100
Siyasi alanda meydana gelen gelişmeleri kavrar.	1	1	0	100
Coğrafya-1	0	0	0	0
Dünya'nın Yıllık Hareketi ve Sonuçları	1	1	0	100
Yeryüzündeki İklim Tipleri	1	0	0	0
Dünyada Nüfusun Dağılışı	1	1	0	100
Bölge ve Bölge Türleri	1	1	0	100
Afetlerin Genel Özellikleri	1	1	0	100
Felsefe	0	0	0	0
Felsefi Düşünce	1	0	1	0
Ahlak Felsefesi	1	1	0	100
MS 2. Yüzyıl - MS 15. Yüzyıl Filozoflarının Felsefi Görüşleri	1	1	0	100
Sanat Felsefesi	1	0	1	0
MÖ 6. Yüzyıl - MS 2. Yüzyıl Filozoflarının Felsefi Görüşleri	1	1	0	100
Din Kül. ve Ahl. Bil.	0	0	0	0
Ahlaki Tutum ve Davranışlar	1	0	1	0
İslam ve İbadet	1	1	0	100

		Soru	Doğru	Yanlış	Boş	Net	Başarı
Matematik-1		30	7	0	23	7,00	% 23
Geometri		10	0	0	10	0,00	% 0
TYT Matematik		40	7	0	33	7,00	% 18
Cevap Anahtarı	B	ADACDDDDCADEEBCBCEBEECCBCECCBCEBEBDBEBECCA					
Cevaplarınız		AD CD DC B					

	S	D	Y	B%
Matematik-1	0	0	0	0
Rasyonel Sayılar	1	1	0	100
Ondalık Sayılar	1	1	0	100
Üslü İfadeler	1	1	0	100
Kökü İfadeler	1	1	0	100
Dört İşlem Yeteneği	1	0	0	0
Aralık Kavramı ve Basit Eşitsizlikler	1	1	0	100
Tek ve Çift Sayılar	1	1	0	100
Rutin Olmayan Problemler	2	0	0	0
Sayı Problemleri	6	0	0	0
Fonksiyonlarda İşlemler	1	0	0	0
Önemler ve Bileşik Önemler	1	0	0	0
Küme Kavramı ve Kümelerde İşlemler	1	0	0	0
SAYILAR	1	0	0	0
Bölünebilme Kuralları	1	0	0	0
Sayı Basamakları	1	1	0	100
Merkezî Eğitim ve Yayılım Ölçüleri	1	0	0	0
Yüde, Kar-Zarar Problemleri	1	0	0	0
Hareket Problemleri	1	0	0	0
Kesir Problemleri	1	0	0	0
Grafik Problemleri	1	0	0	0

		Soru	Doğru	Yanlış	Boş	Net	Başarı
Fizik		7	3	0	4	3,00	% 43
Kimya		7	1	2	4	0,50	% 7
Biyoloji		6	2	2	2	1,50	% 25
TYT Fen		20	6	4	10	5,00	% 25
Cevap Anahtarı	B	AADDDBEBEABECDECBADCB					
Cevaplarınız		AD E e Cca BA d					

	S	D	Y	B%
Fizik	0	0	0	0
Basınç ve basınç kuvveti kavramlarının katı, durgun sıvı ve gazlarda bağlı olduğu değişkenleri açıklar.	1	1	0	100
Katı maddedeki enerji iletim hızını etkileyen değişkenleri analiz eder.	1	0	0	0
Küresel aynalarda görüntü oluşumunu ve özelliklerini açıklar.	1	0	0	0
Üreticilerin seri ve paralel bağlanma gerekliliklerini açıklar.	1	1	0	100
Öteleme kinetik enerjisi, yer çekimi potansiyel enerjisi ve esneklik potansiyel enerjisinin bağlı olduğu değişkenleri ana	1	1	0	100
Akım ve Manyetik Alan	1	0	0	0
Ortam derinliği ile su dalgalarının yayılma hızını ilişkilendirir.	1	0	0	0
Kimya	0	0	0	0
Kimyanın Sembolik Dili	1	1	0	100
Elementlerin Sınıflandırılması	1	0	1	0
Zayıf Etkileşimler / Van der Waals Kuvvetleri	1	0	0	0
Sıvılar	1	0	0	0
Kimyasal Hesaplamalar / Miktar İçeren Problemler	1	0	0	0
Asitler ve Bazlar	1	0	1	0
Karışımların Sınıflandırılması	1	0	0	0
Biyoloji	0	0	0	0
Küçük Moleküllerin Taşınması	1	0	1	0
Enzimler	1	0	0	0
Canlıların Sınıflandırılması (Genel Özellikler)	1	0	1	0
Mayoz	1	0	0	0
Cinsiyete Bağlı Kalıtım	1	1	0	100
Ekosistemde Madde ve Enerji Akışı	1	1	0	100

BİLGİ SARMAL TG TYT 3

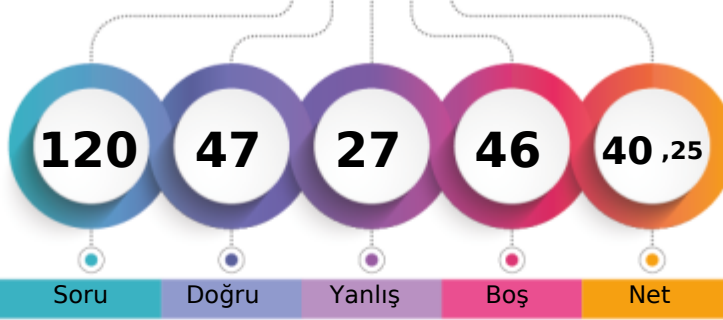

261,203 % 46,54

MANİSA / YUNUSEMRE
KEP AKADEMİ 12.EŞİT AĞIRLIK12A - 0
BARTU ATAS

1. Öğrenci

Sizin yeriniz
(103656.)

Sonuncu Öğrenci

Soru Doğru Yanlış Boş Net

Şube Kurum İlçe İl Genel

Öğrenci Sıra No 13 26 298 1627 103656 % 46,54

Sınava Katılan Öğrenci Sayısı 31 71 531 3169 222708

	Soru	Doğru	Yanlış	Boş	Net	Başarı
TYT Türkçe	40	22	15	3	18,25	% 46
Cevap Anahtarı	B	CBDCBABCDECB EADDCEDCCDCDCDADEDBADCBADDE				
Cevaplarınız		CBDaccBe CBEeaDCCEDCCDaD ebDdBDeDbBcDa				

	S	D	Y	B%
Türkçe	0	0	0	0
Metne Sözcük Yerleştirme	1	0	1	0
Sözcükte Anlam	3	3	0	100
CÜMLENİN ANLAMI VE YORUMU	1	1	0	100
İki Cümleyi Birleştirme	1	0	1	0
İki Cümleyi Karşılaştırma	1	0	1	0
Parçadaki Cümlelerin İçerik ve Özellikleri	1	0	1	0
Ses Bilgisi - Karma	1	1	0	100
Çekim Ekleri ve Türleri	1	0	1	0
Filimsiler - Karma	1	0	0	0
Noktalama İşaretleri - Karma	3	2	0	67
Bitişik ve Ayrı Yazılan Kelimeler	1	1	0	100
Yazım Kuralları - Karma	1	0	1	0
ANLATIM TEKNİKLERİ VE DÜŞÜNCEYİ GELİŞTİRME YOLLARI	1	0	1	0
Paragrafa Cümle Yerleştirme	1	1	0	100
Paragrafta Anlatım Akışını Bozan Cümle	1	1	0	100
Paragraf İkiye Ayırma	1	1	0	100
Paragrafa Özgü Soru Kökü	5	3	1	60
Diyalogta Boş Bırakılan Yerleri Tamamlama	1	1	0	100
Paragrafın Yorumlanması	8	5	3	63
Paragrafta Yardımcı Düşünceler	4	2	2	50
Paragrafın Karşılık Olduğu Soruyu Belirleme	2	0	1	0
Söz Öbeklerinde Anlam	1	0	1	0
Paragrafta Ana Düşünce (Ana Fikir)	2	1	1	50
Diyalogun Yorumlanması	1	1	0	100

	Soru	Doğru	Yanlış	Boş	Net	Başarı
Tarih-1	5	1	4	0	0,00	% 0
Coğrafya-1	5	2	3	0	1,25	% 25
Felsefe	5	4	0	1	4,00	% 80
Din Kül. ve Ahl. Bil.	5	4	1	0	3,75	% 75
Felsefe (Seçmeli)	5	0	0	5	0,00	% 0
TYT Sosyal	20	11	8	1	9,00	% 45
Cevap Anahtarı	B	ABEDCADCCCECAAEDDECAABADCC				
Cevaplarınız		eabaCbCdCaC AEDDEdAA				

	S	D	Y	B%
Tarih-1	0	0	0	0
Kavimler Göçü'nün sebep ve sonuçlarını siyasi ve sosyal açılardan analiz eder.	1	0	1	0
İstanbul'un fetih sürecini sebepleri ve stratejik sonuçları açısından analiz eder.	1	1	0	100
Osmanlı Devleti'nde modern ordu teşkilatı ve yurttaş askerliğine yönelik düzenlemelerin siyasi ve sosyal boyutlarını a	1	0	1	0
I. Dünya Savaşı sürecinde Osmanlı Devleti'nin durumunu siyasi, askeri ve sosyal açılardan analiz eder.	1	0	1	0
Çağdaşlaşan Türkiye'nin temeli olan Atatürk ilkelerini kavrar.	1	0	1	0
Siyasi alanda meydana gelen gelişmeleri kavrar.	1	0	1	0
Coğrafya-1	0	0	0	0
Dünya'nın Yıllık Hareketi ve Sonuçları	1	0	1	0
Yeryüzündeki İklim Tipleri	1	0	1	0
Dünyada Nüfusun Dağılışı	1	0	1	0
Bölge ve Bölge Türleri	1	1	0	100
Afetlerin Genel Özellikleri	1	1	0	100
Felsefe	0	0	0	0
Felsefi Düşünce	1	1	0	100
Ahlak Felsefesi	1	1	0	100
MS 2. Yüzyıl - MS 15. Yüzyıl Filozoflarının Felsefi Görüşleri	1	1	0	100
Sanat Felsefesi	1	0	0	0
MÖ 6. Yüzyıl - MS 2. Yüzyıl Filozoflarının Felsefi Görüşleri	1	1	0	100
Din Kül. ve Ahl. Bil.	0	0	0	0
Ahlaki Tutum ve Davranışlar	1	1	0	100
İslam ve İbadet	1	1	0	100

	Soru	Doğru	Yanlış	Boş	Net	Başarı
Matematik-1	30	11	2	17	10,50	% 35
Geometri	10	2	0	8	2,00	% 20
TYT Matematik	40	13	2	25	12,50	% 31
Cevap Anahtarı	B	ADACDDDDCADEEBCBCBEECCBCECCBCEBEBDBEBCCA				
Cevaplarınız		C DDC CBC EE C c a B D C				

	S	D	Y	B%
Matematik-1	0	0	0	0
Rasyonel Sayılar	1	1	0	100
Ondalık Sayılar	1	1	0	100
Üslü İfadeler	1	0	0	0
Kökü İfadeler	1	0	0	0
Dört İşlem Yeteneği	1	0	0	0
Aralık Kavramı ve Basit Eşitsizlikler	1	1	0	100
Tek ve Çift Sayılar	1	0	0	0
Rutin Olmayan Problemler	2	1	0	50
Sayı Problemleri	6	4	1	67
Fonksiyonlarda İşlemler	1	0	0	0
Önemler ve Bileşik Önemler	1	0	0	0
Küme Kavramı ve Kümelerde İşlemler	1	0	0	0
SAYILAR	1	0	0	0
Bölünebilme Kuralları	1	0	0	0
Sayı Basamakları	1	0	0	0
Merkezi Eğitim ve Yayılım Ölçüleri	1	1	0	100
Yüde, Kar-Zarar Problemleri	1	1	0	100
Hareket Problemleri	1	0	0	0
Kesir Problemleri	1	1	0	100
Grafik Problemleri	1	0	1	0

	Soru	Doğru	Yanlış	Boş	Net	Başarı
Fizik	7	0	0	7	0,00	% 0
Kimya	7	0	2	5	-0,50	% 0
Biyoloji	6	1	0	5	1,00	% 17
TYT Fen	20	1	2	17	0,50	% 3
Cevap Anahtarı	B	AADDDBEBEABECDCBADC				
Cevaplarınız		bc A				

	S	D	Y	B%
Fizik	0	0	0	0
Basınç ve basınç kuvveti kavramlarının katı, durgun sıvı ve gazlarda bağlı olduğu değişkenleri açıklar.	1	0	0	0
Katı maddedeki enerji iletim hızını etkileyen değişkenleri analiz eder.	1	0	0	0
Küresel aynalarda görüntü oluşumunu ve özelliklerini açıklar.	1	0	0	0
Üreteçlerin seri ve paralel bağlanma gerekliliklerini açıklar.	1	0	0	0
Oteleme kinetik enerjisi, yer çekimi potansiyel enerjisi ve esneklik potansiyel enerjisinin bağlı olduğu değişkenleri ana	1	0	0	0
Akım ve Manyetik Alan	1	0	0	0
Ortam derinliği ile su dalgalarının yayılma hızını ilişkilendirir.	1	0	0	0
Kimya	0	0	0	0
Kimyanın Sembolik Dili	1	0	1	0
Elementlerin Sınıflandırılması	1	0	1	0
Zayıf Etkileşimler / Van der Waals Kuvvetleri	1	0	0	0
Sıvılar	1	0	0	0
Kimyasal Hesaplamalar / Miktar İçeren Problemler	1	0	0	0
Asitler ve Bazlar	1	0	0	0
Karışımların Sınıflandırılması	1	0	0	0
Biyoloji	0	0	0	0
Küçük Moleküllerin Taşınması	1	0	0	0
Enzimler	1	0	0	0
Canlıların Sınıflandırılması (Genel Özellikler)	1	0	0	0
Mayoz	1	0	0	0
Cinsiyete Bağlı Kalıtım	1	0	0	0
Ekosistemde Madde ve Enerji Akışı	1	1	0	100

BİLGİ SARMAL TG TYT 3

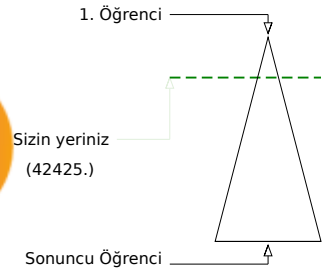
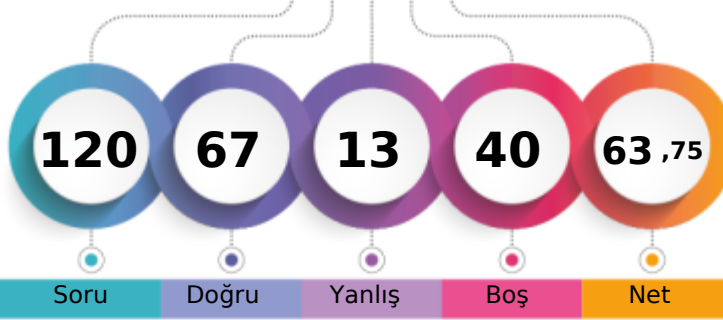

330,418 % 19,05

MANİSA / YUNUSEMRE
KEP AKADEMİ 12.EŞİT AĞIRLIK12A - 0
BÜŞRA YÜREKLI

Soru Doğru Yanlış Boş Net

Şube Kurum İlçe İl Genel

Öğrenci Sıra No 3 3 86 554 42425 % 19,05

Sınava Katılan Öğrenci Sayısı 31 71 531 3169 222708

	Soru	Doğru	Yanlış	Boş	Net	Başarı
TYT Türkçe	40	33	5	2	31,75	% 79
Cevap Anahtarı	A CBBCBBADEDECBEADDCCEDCCDCDAEDBADCBAD					
Cevaplarınız	CBBCBBAaADEaECBE DDCCEDDCaCbCDADE BADCBAD					

	S	D	Y	B%
Türkçe	0	0	0	0
Metne Sözcük Yerleştirme	1	1	0	100
Sözcükte Anlam	3	3	0	100
CÜMLENİN ANLAMI VE YORUMU	1	1	0	100
İki Cümleyi Birleştirme	1	0	1	0
İki Cümleyi Karşılaştırma	1	0	1	0
Parçadaki Cümlelerin İçerik ve Özellikleri	1	1	0	100
Ses Bilgisi - Karma	1	1	0	100
Çekim Ekleri ve Türleri	1	1	0	100
Filimsiler - Karma	1	0	1	0
Noktalama İşaretleri - Karma	3	3	0	100
Bitişik ve Ayrı Yazılan Kelimeler	1	1	0	100
Yazım Kuralları - Karma	1	0	0	0
ANLATIM TEKNİKLERİ VE DÜŞÜNCEYİ GELİŞTİRME YOLLARI	1	1	0	100
Paragrafa Cümle Yerleştirme	1	1	0	100
Paragrafta Anlatım Akışını Bozan Cümle	1	1	0	100
Paragraf İkiye Ayırma	1	1	0	100
Paragrafa Özgü Soru Kökü	5	3	1	60
Diyalogta Boş Bırakılan Yerleri Tamamlama	1	1	0	100
Paragrafın Yorumlanması	8	8	0	100
Paragrafta Yardımcı Düşünceler	4	2	2	50
Paragrafın Karşılık Olduğu Soruyu Belirleme	2	2	0	100
Söz Öbeklerinde Anlam	1	1	0	100
Paragrafta Ana Düşünce (Ana Fikir)	2	2	0	100
Diyalogun Yorumlanması	1	0	0	0

	Soru	Doğru	Yanlış	Boş	Net	Başarı
Tarih-1	5	4	1	0	3,75	% 75
Coğrafya-1	5	3	1	1	2,75	% 55
Felsefe	5	4	1	0	3,75	% 75
Din Kül. ve Ahl. Bil.	5	5	0	0	5,00	% 100
Felsefe (Seçmeli)	5	0	0	5	0,00	% 0
TYT Sosyal	20	16	3	1	15,25	% 76
Cevap Anahtarı	A DCABECEADDCDECAAAADECCECCBAD					
Cevaplarınız	DCAeECa DCDECeAAADEC					

	S	D	Y	B%
Tarih-1	0	0	0	0
Kavimler Göçü'nün sebep ve sonuçlarını siyasi ve sosyal açılardan analiz eder.	1	1	0	100
İstanbul'un fetih sürecini sebepleri ve stratejik sonuçları açısından analiz eder.	1	1	0	100
Osmanlı Devleti'nde modern ordu teşkilatı ve yurttaş askerliğine yönelik düzenlemelerin siyasi ve sosyal boyutlarını a	1	1	0	100
I. Dünya Savaşı sürecinde Osmanlı Devleti'nin durumunu siyasi, askeri ve sosyal açılardan analiz eder.	1	0	1	0
Çağdaşlaşan Türkiye'nin temeli olan Atatürk ilkelerini kavrar.	1	1	0	100
Siyasi alanda meydana gelen gelişmeleri kavrar.	1	1	0	100
Coğrafya-1	0	0	0	0
Dünya'nın Yıllık Hareketi ve Sonuçları	1	1	0	100
Yeryüzündeki İklim Tipleri	1	0	1	0
Dünyada Nüfusun Dağılışı	1	0	0	0
Bölge ve Bölge Türleri	1	1	0	100
Afetlerin Genel Özellikleri	1	1	0	100
Felsefe	0	0	0	0
Felsefi Düşünce	1	1	0	100
Ahlak Felsefesi	1	1	0	100
MS 2. Yüzyıl - MS 15. Yüzyıl Filozoflarının Felsefi Görüşleri	1	1	0	100
Sanat Felsefesi	1	0	1	0
MÖ 6. Yüzyıl - MS 2. Yüzyıl Filozoflarının Felsefi Görüşleri	1	1	0	100
Din Kül. ve Ahl. Bil.	0	0	0	0
Ahlaki Tutum ve Davranışlar	1	1	0	100
İslam ve İbadet	1	1	0	100

	Soru	Doğru	Yanlış	Boş	Net	Başarı
Matematik-1	30	14	3	13	13,25	% 44
Geometri	10	3	0	7	3,00	% 30
TYT Matematik	40	17	3	20	16,25	% 41
Cevap Anahtarı	A CDADACDDBEADEEBCBCEBEECCBECCBCACBEBDBEBC					
Cevaplarınız	CD DACcD BC EE C aCdBCAC D					

	S	D	Y	B%
Matematik-1	0	0	0	0
Rasyonel Sayılar	1	1	0	100
Ondalık Sayılar	1	1	0	100
Üslü İfadeler	1	0	0	0
Kökü İfadeler	1	1	0	100
Dört İşlem Yeteneği	1	1	0	100
Aralık Kavramı ve Basit Eşitsizlikler	1	1	0	100
Tek ve Çift Sayılar	1	0	1	0
Rutin Olmayan Problemler	2	1	0	50
Sayı Problemleri	6	3	1	50
Fonksiyonlarda İşlemler	1	0	0	0
Önemler ve Bileşik Önemler	1	0	0	0
Küme Kavramı ve Kümelerde İşlemler	1	0	0	0
SAYILAR	1	0	0	0
Bölünebilirlik Kuralları	1	0	0	0
Sayı Basamakları	1	0	0	0
Merkezî Eğitim ve Yayılım Ölçüleri	1	0	0	0
Yüde, Kar-Zarar Problemleri	1	1	0	100
Hareket Problemleri	1	0	0	0
Kesir Problemleri	1	1	0	100
Grafik Problemleri	1	0	0	0

	Soru	Doğru	Yanlış	Boş	Net	Başarı
Fizik	7	0	0	7	0,00	% 0
Kimya	7	0	1	6	-0,25	% 0
Biyoloji	6	1	1	4	0,75	% 13
TYT Fen	20	1	2	17	0,50	% 3
Cevap Anahtarı	A EBAADDDCDBEABEBCDCEBA					
Cevaplarınız	b aA					

	S	D	Y	B%
Fizik	0	0	0	0
Basınç ve basınç kuvveti kavramlarının katı, durgun sıvı ve gazlarda bağlı olduğu değişkenleri açıklar.	1	0	0	0
Katı maddedeki enerji iletim hızını etkileyen değişkenleri analiz eder.	1	0	0	0
Küresel aynalarda görüntü oluşumunu ve özelliklerini açıklar.	1	0	0	0
Üretilenlerin seri ve paralel bağlanma gerekliliklerini açıklar.	1	0	0	0
Öteleme kinetik enerjisi, yer çekimi potansiyel enerjisi ve esneklik potansiyel enerjisinin bağlı olduğu değişkenleri ana	1	0	0	0
Akım ve Manyetik Alan	1	0	0	0
Ortam derinliği ile su dalgalarının yayılma hızını ilişkilendirir.	1	0	0	0
Kimya	0	0	0	0
Kimyanın Sembolik Dili	1	0	1	0
Elementlerin Sınıflandırılması	1	0	0	0
Zayıf Etkileşimler / Van der Waals Kuvvetleri	1	0	0	0
Sıvılar	1	0	0	0
Kimyasal Hesaplamalar / Miktar İçeren Problemler	1	0	0	0
Asitler ve Bazlar	1	0	0	0
Karışımların Sınıflandırılması	1	0	0	0
Biyoloji	0	0	0	0
Küçük Moleküllerin Taşınması	1	0	0	0
Enzimler	1	0	0	0
Canlıların Sınıflandırılması (Genel Özellikler)	1	0	0	0
Mayoz	1	0	0	0
Cinsiyete Bağlı Kalıtım	1	0	1	0
Ekosistemde Madde ve Enerji Akışı	1	1	0	100

BİLGİ SARMAL TG TYT 3

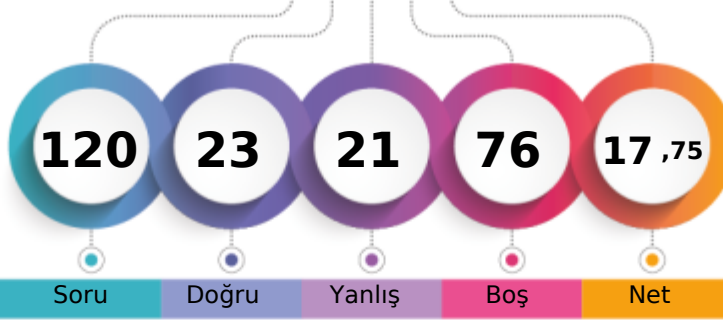

194,115 % 79,94

MANİSA / YUNUSEMRE
KEP AKADEMİ 12.EŞİT AĞIRLIK12A - 0
CEMRE EKER

1. Öğrenci

Sizin yeriniz
(178023.)

Sonuncu Öğrenci

Soru Doğru Yanlış Boş Net

Şube Kurum İlçe İl Genel

Öğrenci Sıra No 27 58 476 2712 178023 % 79,94

Sınava Katılan Öğrenci Sayısı 31 71 531 3169 222708

		Soru	Doğru	Yanlış	Boş	Net	Başarı
TYT Türkçe		40	16	16	8	12,00	% 30
Cevap Anahtarı	A	CBCDBCBADEDECBEADDCCEDCCDCDCDAEDBADCBAD					
Cevaplarınız		eeCD CabDE ECBEe CCaedCaab bdDb Bbd Ac					

	S	D	Y	B%
Türkçe	0	0	0	0
Metne Sözcük Yerleştirme	1	0	1	0
Sözcükte Anlam	3	1	1	33
CÜMLÜNİN ANLAMI VE YORUMU	1	1	0	100
İki Cümleyi Birleştirme	1	1	0	100
İki Cümleyi Karşılaştırma	1	0	1	0
Parçadaki Cümlelerin İçerik ve Özellikleri	1	0	1	0
Ses Bilgisi - Karma	1	1	0	100
Çekim Ekleri ve Türleri	1	1	0	100
Filimsiler - Karma	1	0	0	0
Noktalamalı İşaretleri - Karma	3	3	0	100
Bitişik ve Ayrı Yazılan Kelimeler	1	1	0	100
Yazım Kuralları - Karma	1	0	1	0
ANLATICI TEKNİKLERİ VE DÜŞÜNCEYİ GELİŞTİRME YOLLARI	1	0	0	0
Paragrafa Cümle Yerleştirme	1	0	0	0
Paragrafta Anlatım Akışını Bozan Cümle	1	1	0	100
Paragrafı İkiye Ayırma	1	1	0	100
Paragrafa Özgü Soru Kökü	5	0	3	0
Diyalogta Boş Bırakılan Yerleri Tamamlama	1	0	1	0
Paragrafın Yorumlanması	8	2	5	25
Paragrafta Yardımcı Düşünceler	4	1	3	25
Paragrafın Karşılık Olduğu Soruyu Belirleme	2	0	0	0
Söz Öbeklerinde Anlam	1	0	1	0
Paragrafta Ana Düşünce (Ana Fikir)	2	1	1	50
Diyalogun Yorumlanması	1	0	0	0

		Soru	Doğru	Yanlış	Boş	Net	Başarı
TYT Matematik		40	0	0	40	0,00	% 0
Cevap Anahtarı	A	CDADACDDBEADEEBCEBCEBEECCBCECCBACACBEBDBEBC					
Cevaplarınız							

	S	D	Y	B%
Matematik-1	0	0	0	0
Rasyonel Sayılar	1	0	0	0
Öndelik Sayılar	1	0	0	0
Üslü İfadeler	1	0	0	0
Kökü İfadeler	1	0	0	0
Dört İşlem Yeteneği	1	0	0	0
Aralık Kavramı ve Basit Eşitsizlikler	1	0	0	0
Tek ve Çift Sayılar	1	0	0	0
Rutin Olmayan Problemler	2	0	0	0
Sayı Problemleri	6	0	0	0
Fonksiyonlarda İşlemler	1	0	0	0
Önemler ve Bileşik Önemler	1	0	0	0
Küme Kavramı ve Kümelerde İşlemler	1	0	0	0
SAYILAR	1	0	0	0
Bölünebilirlik Kuralları	1	0	0	0
Sayı Basamakları	1	0	0	0
Merkezi Eğilim ve Yayılım Ölçüleri	1	0	0	0
Yüzde, Kar-Zarar Problemleri	1	0	0	0
Hareket Problemleri	1	0	0	0
Kesir Problemleri	1	0	0	0
Grafik Problemleri	1	0	0	0
Yaş Problemleri	1	0	0	0
Periyodik Durumlar	1	0	0	0
PERMÜTASYON, KOMBİNASYON, BINOM AÇILIMI	1	0	0	0
OLASILIK	1	0	0	0

	Soru	Doğru	Yanlış	Boş	Net	Başarı	
Tarih-1	5	1	1	3	0,75	% 15	
Coğrafya-1	5	0	0	5	0,00	% 0	
Felsefe	5	1	2	2	0,50	% 10	
Din Kül. ve Ahl. Bil.	5	3	1	1	2,75	% 55	
Felsefe (Seçmeli)	5	0	0	5	0,00	% 0	
TYT Sosyal	20	5	4	11	4,00	% 20	
Cevap Anahtarı	A	DCABECEADDCDECAAAADECCCBAD					
Cevaplarınız		D c b dAAAD d					

	S	D	Y	B%
Tarih-1	0	0	0	0
Kavimler Göçü'nün sebep ve sonuçlarını siyasi ve sosyal açılarından analiz eder.	1	1	0	100
İstanbul'un fetih sürecini sebepleri ve stratejik sonuçları açısından analiz eder.	1	0	0	0
Osmanlı Devleti'nde modern ordu teşkilatı ve yurttaş askerliğine yönelik düzenlemelerin siyasi ve sosyal boyutlarını a	1	0	1	0
I. Dünya Savaşı sürecinde Osmanlı Devleti'nin durumunu siyasi, askeri ve sosyal açılarından analiz eder.	1	0	0	0
Çağdaşlaşan Türkiye'nin temeli olan Atatürk ilkelerini kavrar.	1	0	0	0
Siyasi alanda meydana gelen gelişmeleri kavrar.	1	0	0	0
Coğrafya-1	0	0	0	0
Dünya'nın Yıllık Hareketi ve Sonuçları	1	0	0	0
Yeryüzündeki İklim Tipleri	1	0	0	0
Dünyada Nüfusun Dağılışı	1	0	0	0
Bölge ve Bölge Türleri	1	0	0	0
Afetlerin Genel Özellikleri	1	0	0	0
Felsefe	0	0	0	0
Felsefi Düşünce	1	0	0	0
Ahlak Felsefesi	1	0	1	0
MS 2. Yüzyıl - MS 15. Yüzyıl Filozoflarının Felsefi Görüşleri	1	0	0	0
Sanat Felsefesi	1	0	1	0
MÖ 6. Yüzyıl - MS 2. Yüzyıl Filozoflarının Felsefi Görüşleri	1	1	0	100
Din Kül. ve Ahl. Bil.	0	0	0	0
Ahlaki Tutum ve Davranışlar	1	1	0	100
İslam ve İbadet	1	1	0	100

	Soru	Doğru	Yanlış	Boş	Net	Başarı	
Fizik	7	1	0	6	1,00	% 14	
Kimya	7	1	0	6	1,00	% 14	
Biyoloji	6	0	1	5	-0,25	% 0	
TYT Fen	20	2	1	17	1,75	% 9	
Cevap Anahtarı	A	EBAADDDCDBEABEBCDCEBA					
Cevaplarınız		B C c					

	S	D	Y	B%
Fizik	0	0	0	0
Basınç ve basınç kuvveti kavramlarının katı, durgun sıvı ve gazlarda bağlı olduğu değişkenleri açıklar.	1	0	0	0
Katı maddedeki enerji iletim hızını etkileyen değişkenleri analiz eder.	1	1	0	100
Küresel aynalarda görüntü oluşumunu ve özelliklerini açıklar.	1	0	0	0
Üreticilerin seri ve paralel bağlanma gerekliliklerini açıklar.	1	0	0	0
Öteleme kinetik enerjisi, yer çekimi potansiyel enerjisi ve esneklik potansiyel enerjisinin bağlı olduğu değişkenleri ana	1	0	0	0
Akım ve Manyetik Alan	1	0	0	0
Ortam derinliği ile su dalgalarının yayılma hızını ilişkilendirir.	1	0	0	0
Kimya	0	0	0	0
Kimyanın Sembolik Dili	1	1	0	100
Elementlerin Sınıflandırılması	1	0	0	0
Zayıf Etkileşimler / Van der Waals Kuvvetleri	1	0	0	0
Sıvılar	1	0	0	0
Kimyasal Hesaplamalar / Miktar İçeren Problemler	1	0	0	0
Asitler ve Bazlar	1	0	0	0
Karışımların Sınıflandırılması	1	0	0	0
Biyoloji	0	0	0	0
Küçük Moleküllerin Taşınması	1	0	0	0
Enzimler	1	0	0	0
Canlıların Sınıflandırılması (Genel Özellikler)	1	0	0	0
Mayoz	1	0	1	0
Cinsiyete Bağlı Kalıtım	1	0	0	0
Ekosistemde Madde ve Enerji Akışı	1	0	0	0

BİLGİ SARMAL TG TYT 3

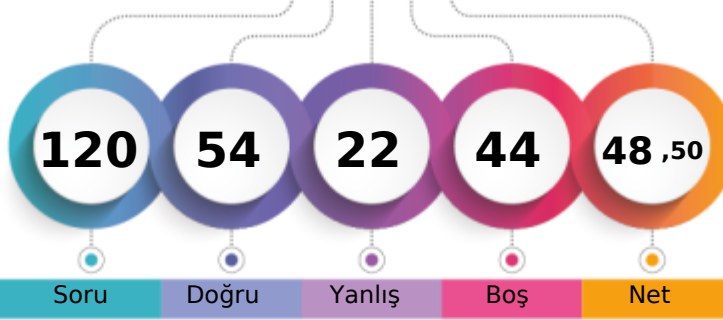

284,700 % 35,53

MANİSA / YUNUSEMRE
KEP AKADEMİ 12.EŞİT AĞIRLIK12A - 0
DOĞA AYAR

1. Öğrenci

Sizin yeriniz
(79122.)

Sonuncu Öğrenci

Soru Doğru Yanlış Boş Net

Şube Kurum İlçe İl Genel

Öğrenci Sıra No 7 14 214 1228 79122 % 35,53

Sınava Katılan Öğrenci Sayısı 31 71 531 3169 222708

		Soru	Doğru	Yanlış	Boş	Net	Başarı	
TYT Türkçe		40	31	8	1	29,00	% 73	
Cevap Anahtarı	A	CBDCBCBADEDECBEADDCCEDCCDCDAEDBADCBAD						
Cevaplarınız		CeCDaCBADEDECBEeacCEDCCDaD eADEDBADCBBD						

	S	D	Y	B%
Türkçe	0	0	0	0
Metne Sözcük Yerleştirme	1	1	0	100
Sözcükte Anlam	3	1	2	33
CÜMLENİN ANLAMI VE YORUMU	1	1	0	100
İki Cümleyi Birleştirme	1	1	0	100
İki Cümleyi Karşılaştırma	1	1	0	100
Parçadaki Cümlelerin İçerik ve Özellikleri	1	1	0	100
Ses Bilgisi - Karma	1	1	0	100
Çekim Ekleri ve Türleri	1	1	0	100
Filimsiler - Karma	1	1	0	100
Noktalama İşaretleri - Karma	3	3	0	100
Bitişik ve Ayrı Yazılan Kelimeler	1	1	0	100
Yazım Kuralları - Karma	1	0	1	0
ANLATIM TEKNİKLERİ VE DÜŞÜNCEYİ GELİŞTİRME YOLLARI	1	0	1	0
Paragrafa Cümle Yerleştirme	1	0	1	0
Paragrafta Anlatım Akışını Bozan Cümle	1	1	0	100
Paragrafı İkiye Ayırma	1	1	0	100
Paragrafa Özgü Soru Kökü	5	4	0	80
Diyalogta Boş Bırakılan Yerleri Tamamlama	1	1	0	100
Paragrafın Yorumlanması	8	7	1	88
Paragrafta Yardımcı Düşünceler	4	3	1	75
Paragrafın Karşılık Olduğu Soruyu Belirleme	2	1	0	50
Söz Öbeklerinde Anlam	1	0	1	0
Paragrafta Ana Düşünce (Ana Fikir)	2	2	0	100
Diyalogun Yorumlanması	1	1	0	100

	Soru	Doğru	Yanlış	Boş	Net	Başarı
Tarih-1	5	2	3	0	1,25	% 25
Coğrafya-1	5	3	2	0	2,50	% 50
Felsefe	5	4	1	0	3,75	% 75
Din Kül. ve Ahl. Bil.	5	4	1	0	3,75	% 75
Felsefe (Seçmeli)	5	0	0	5	0,00	% 0
TYT Sosyal	20	13	7	0	11,25	% 56
Cevap Anahtarı	A	DCABECEADDCDECAAAADECCCBAD				
Cevaplarınız		aCacbdbADDCDECaEaEDEC				

	S	D	Y	B%
Tarih-1	0	0	0	0
Kavimler Göçü'nün sebep ve sonuçlarını siyasi ve sosyal açılarından analiz eder.	1	0	1	0
İstanbul'un fetih sürecini sebepleri ve stratejik sonuçları açısından analiz eder.	1	1	0	100
Osmanlı Devleti'nde modern ordu teşkilatı ve yurttaş askerliğine yönelik düzenlemelerin siyasi ve sosyal boyutlarını a	1	1	0	100
I. Dünya Savaşı sürecinde Osmanlı Devleti'nin durumunu siyasi, askeri ve sosyal açılarından analiz eder.	1	0	1	0
Çağdaşlaşan Türkiye'nin temeli olan Atatürk ilkelerini kavrar.	1	0	1	0
Siyasi alanda meydana gelen gelişmeleri kavrar.	1	0	1	0
Coğrafya-1	0	0	0	0
Dünya'nın Yıllık Hareketi ve Sonuçları	1	0	1	0
Yeryüzündeki İklim Tipleri	1	0	1	0
Dünyada Nüfusun Dağılışı	1	1	0	100
Bölge ve Bölge Türleri	1	1	0	100
Afetlerin Genel Özellikleri	1	1	0	100
Felsefe	0	0	0	0
Felsefi Düşünce	1	1	0	100
Ahlak Felsefesi	1	1	0	100
MS 2. Yüzyıl - MS 15. Yüzyıl Filozoflarının Felsefi Görüşleri	1	1	0	100
Sanat Felsefesi	1	0	1	0
MÖ 6. Yüzyıl - MS 2. Yüzyıl Filozoflarının Felsefi Görüşleri	1	1	0	100
Din Kül. ve Ahl. Bil.	0	0	0	0
Ahlaki Tutum ve Davranışlar	1	0	1	0
İslam ve İbadet	1	1	0	100

		Soru	Doğru	Yanlış	Boş	Net	Başarı
Matematik-1		30	9	7	14	7,25	% 24
Geometri		10	1	0	9	1,00	% 10
TYT Matematik		40	10	7	23	8,25	% 21
Cevap Anahtarı	A	CDADACDDBEADEEBCBCEBEECCBECCBCACBEBDBEBC					
Cevaplarınız		CaeDcbDDB Dad CB B d B					

	S	D	Y	B%
Matematik-1	0	0	0	0
Rasyonel Sayılar	1	1	0	100
Ondalık Sayılar	1	0	1	0
Üslü ifadeler	1	0	1	0
Kökü ifadeler	1	1	0	100
Dört İşlem Yeteneği	1	0	1	0
Aralık Kavramı ve Basit Eşitsizlikler	1	0	1	0
Tek ve Çift Sayılar	1	1	0	100
Rutin Olmayan Problemler	2	2	0	100
Sayı Problemleri	6	3	0	50
Fonksiyonlarda İşlemler	1	0	0	0
Önemler ve Bileşik Önemler	1	0	0	0
Küme Kavramı ve Kümelerde İşlemler	1	1	0	100
SAYILAR	1	0	1	0
Bölünebilme Kuralları	1	0	1	0
Sayı Basamakları	1	0	0	0
Merkezî Eğitim ve Yayılım Ölçüleri	1	0	0	0
Yüde, Kar-Zarar Problemleri	1	0	0	0
Hareket Problemleri	1	0	0	0
Kesir Problemleri	1	0	0	0
Grafik Problemleri	1	0	0	0

		Soru	Doğru	Yanlış	Boş	Net	Başarı
TYT Fen		20	0	0	20	0,00	% 0
Cevap Anahtarı	A	EBAADDDCDBEABECCDCEBA					
Cevaplarınız							

	S	D	Y	B%
Fizik	0	0	0	0
Başınç ve basınç kuvveti kavramlarının katı, durgun sıvı ve gazlarda bağlı olduğu değişkenleri açıklar.	1	0	0	0
Katı maddedeki enerji iletim hızını etkileyen değişkenleri analiz eder.	1	0	0	0
KüreSEL aynalarda görüntü oluşumunu ve özelliklerini açıklar.	1	0	0	0
Üreteçlerin seri ve paralel bağlanma gerekliliklerini açıklar.	1	0	0	0
Öteleme kinetik enerjisi, yer çekimi potansiyel enerjisi ve esneklik potansiyel enerjisinin bağlı olduğu değişkenleri ana	1	0	0	0
Akim ve Manyetik Alan	1	0	0	0
Ortam derinliği ile su dalgalarının yayılma hızını ilişkilendirir.	1	0	0	0
Kimya	0	0	0	0
Kimyanın Sembolik Dili	1	0	0	0
Elementlerin Sınıflandırılması	1	0	0	0
Zayıf Etkileşimler / Van der Waals Kuvvetleri	1	0	0	0
Sıvılar	1	0	0	0
Kimyasal Hesaplamalar / Miktar İçeren Problemler	1	0	0	0
Asitler ve Bazlar	1	0	0	0
Karışımların Sınıflandırılması	1	0	0	0
Biyoloji	0	0	0	0
Küçük Moleküllerin Taşınması	1	0	0	0
Enzimler	1	0	0	0
Canlıların Sınıflandırılması (Genel Özellikler)	1	0	0	0
Mayoz	1	0	0	0
Cinsiyete Bağlı Kalıtım	1	0	0	0
Ekosistemde Madde ve Enerji Akışı	1	0	0	0

BİLGİ SARMAL TG TYT 3

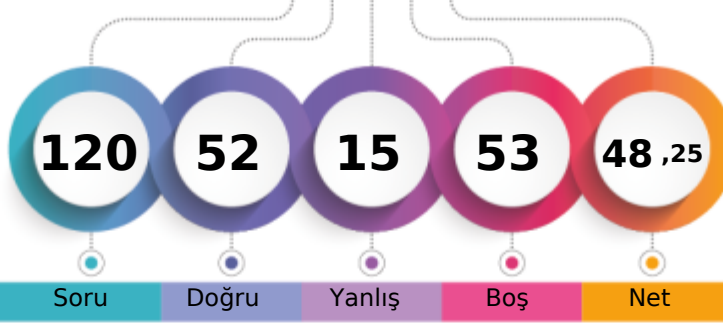

283,750 % 35,99

MANİSA / YUNUSEMRE
KEP AKADEMİ 12.EŞİT AĞIRLIK12A - 0
EGE YAYMACI

1. Öğrenci

Sizin yeriniz
(80142.)

Sonuncu Öğrenci

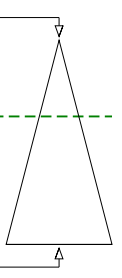

Soru Doğru Yanlış Boş Net

Şube Kurum İlçe İl Genel

Öğrenci Sıra No 9 16 220 1246 80142 % 35,99

Sınava Katılan Öğrenci Sayısı 31 71 531 3169 222708

		Soru	Doğru	Yanlış	Boş	Net	Başarı	
TYT Türkçe		40	32	6	2	30,50	% 76	
Cevap Anahtarı	A	CBBCBBADEDECBEADDCCEDCCDCDCDAEDBADCBAD						
Cevaplarınız		CBBCBBADEdA aBEbDDCdEDCCDCD DADEbBADCBAD						

	S	D	Y	B%
Türkçe	0	0	0	0
Metne Sözcük Yerleştirme	1	1	0	100
Sözcükte Anlam	3	3	0	100
CÜMLENİN ANLAMI VE YORUMU	1	1	0	100
İki Cümleyi Birleştirme	1	0	1	0
İki Cümleyi Karşılaştırma	1	1	0	100
Parçadaki Cümlelerin İçerik ve Özellikleri	1	1	0	100
Ses Bilgisi - Karma	1	1	0	100
Çekim Ekleri ve Türleri	1	0	1	0
Filimsiler - Karma	1	1	0	100
Noktalama İşaretleri - Karma	3	1	1	33
Bitişik ve Ayrı Yazılan Kelimeler	1	1	0	100
Yazım Kuralları - Karma	1	0	1	0
ANLATIM TEKNİKLERİ VE DÜŞÜNCEYİ GELİŞTİRME YOLLARI	1	1	0	100
Paragrafa Cümle Yerleştirme	1	1	0	100
Paragrafta Anlatım Akışını Bozan Cümle	1	1	0	100
Paragraf İkiye Ayırma	1	0	1	0
Paragrafa Özgü Soru Kökü	5	3	1	60
Diyalogta Boş Bırakılan Yerleri Tamamlama	1	1	0	100
Paragrafın Yorumlanması	8	8	0	100
Paragrafta Yardımcı Düşünceler	4	4	0	100
Paragrafın Karşılık Olduğu Soruyu Belirleme	2	1	0	50
Söz Öbeklerinde Anlam	1	1	0	100
Paragrafta Ana Düşünce (Ana Fikir)	2	2	0	100
Diyalogun Yorumlanması	1	0	1	0

	Soru	Doğru	Yanlış	Boş	Net	Başarı
Tarih-1	5	5	0	0	5,00	% 100
Coğrafya-1	5	3	2	0	2,50	% 50
Felsefe	5	3	2	0	2,50	% 50
Din Kül. ve Ahl. Bil.	5	5	0	0	5,00	% 100
Felsefe (Seçmeli)	5	0	0	5	0,00	% 0
TYT Sosyal	20	16	4	0	15,00	% 75
Cevap Anahtarı	A	DCABECEADCECAAAADECCCBAD				
Cevaplarınız		DCABECcEDCDaCeAAADEC				

	S	D	Y	B%
Tarih-1	0	0	0	0
Kavimler Göçü'nün sebep ve sonuçlarını siyasi ve sosyal açılardan analiz eder.	1	1	0	100
İstanbul'un fetih sürecini sebepleri ve stratejik sonuçları açısından analiz eder.	1	1	0	100
Osmanlı Devleti'nde modern ordu teşkilatı ve yurttaş askerliğine yönelik düzenlemelerin siyasi ve sosyal boyutlarını a	1	1	0	100
I. Dünya Savaşı sürecinde Osmanlı Devleti'nin durumunu siyasi, askeri ve sosyal açılardan analiz eder.	1	1	0	100
Çağdaşlaşan Türkiye'nin temeli olan Atatürk ilkelerini kavrar.	1	1	0	100
Siyasi alanda meydana gelen gelişmeleri kavrar.	1	1	0	100
Coğrafya-1	0	0	0	0
Dünya'nın Yıllık Hareketi ve Sonuçları	1	1	0	100
Yeryüzündeki İklim Tipleri	1	0	1	0
Dünyada Nüfusun Dağılışı	1	0	1	0
Bölge ve Bölge Türleri	1	1	0	100
Afetlerin Genel Özellikleri	1	1	0	100
Felsefe	0	0	0	0
Felsefi Düşünce	1	1	0	100
Ahlak Felsefesi	1	0	1	0
MS 2. Yüzyıl - MS 15. Yüzyıl Filozoflarının Felsefi Görüşleri	1	1	0	100
Sanat Felsefesi	1	0	1	0
MÖ 6. Yüzyıl - MS 2. Yüzyıl Filozoflarının Felsefi Görüşleri	1	1	0	100
Din Kül. ve Ahl. Bil.	0	0	0	0
Ahlaki Tutum ve Davranışlar	1	1	0	100
İslam ve İbadet	1	1	0	100

		Soru	Doğru	Yanlış	Boş	Net	Başarı	
Matematik-1		30	4	5	21	2,75	% 9	
Geometri		10	0	0	10	0,00	% 0	
TYT Matematik		40	4	5	31	2,75	% 7	
Cevap Anahtarı	A	CDADACDDBEADEEBCEBCEBCECCBECCBACBEBDBEBC						
Cevaplarınız		eD AeD a C b a						

	S	D	Y	B%
Matematik-1	0	0	0	0
Rasyonel Sayılar	1	0	1	0
Ondalık Sayılar	1	1	0	100
Üslü İfadeler	1	0	0	0
Kökü İfadeler	1	0	0	0
Dört İşlem Yeteneği	1	1	0	100
Aralık Kavramı ve Basit Eşitsizlikler	1	0	1	0
Tek ve Çift Sayılar	1	1	0	100
Rutin Olmayan Problemler	2	0	0	0
Sayı Problemleri	6	1	1	17
Fonksiyonlarda İşlemler	1	1	0	100
Önemler ve Bileşik Önemler	1	0	0	0
Küme Kavramı ve Kümelerde İşlemler	1	0	0	0
SAYILAR	1	0	1	0
Bölünebilme Kuralları	1	0	0	0
Sayı Basamakları	1	0	0	0
Merkezi Eğilim ve Yayılım Ölçüleri	1	0	0	0
Yüde, Kar-Zarar Problemleri	1	0	0	0
Hareket Problemleri	1	0	0	0
Kesir Problemleri	1	0	0	0
Grafik Problemleri	1	0	0	0

		Soru	Doğru	Yanlış	Boş	Net	Başarı	
TYT Fen		20	0	0	20	0,00	% 0	
Cevap Anahtarı	A	EBAADDDCDBEABECDCEBA						
Cevaplarınız								

	S	D	Y	B%
Fizik	0	0	0	0
Başinc ve basınç kuvveti kavramlarının katı, durgun sıvı ve gazlarda bağlı olduğu değişkenleri açıklar.	1	0	0	0
Katı maddedeki enerji iletim hızını etkileyen değişkenleri analiz eder.	1	0	0	0
Küresel aynalarda görüntü oluşumunu ve özelliklerini açıklar.	1	0	0	0
Üreteçlerin seri ve paralel bağlanma gerekliliklerini açıklar.	1	0	0	0
Öteleme kinetik enerjisi, yer çekimi potansiyel enerjisi ve esneklik potansiyel enerjisinin bağlı olduğu değişkenleri ana	1	0	0	0
Akim ve Manyetik Alan	1	0	0	0
Ortam derinliği ile su dalgalarının yayılma hızını ilişkilendirir.	1	0	0	0
Kimya	0	0	0	0
Kimyanın Sembolik Dili	1	0	0	0
Elementlerin Sınıflandırılması	1	0	0	0
Zayıf Etkileşimler / Van der Waals Kuvvetleri	1	0	0	0
Sıvılar	1	0	0	0
Kimyasal Hesaplamalar / Miktar İçeren Problemler	1	0	0	0
Asitler ve Bazlar	1	0	0	0
Karışımların Sınıflandırılması	1	0	0	0
Biyoloji	0	0	0	0
Küçük Moleküllerin Taşınması	1	0	0	0
Enzimler	1	0	0	0
Canlıların Sınıflandırılması (Genel Özellikler)	1	0	0	0
Mayoz	1	0	0	0
Cinsiyete Bağlı Kalıtım	1	0	0	0
Ekosistemde Madde ve Enerji Akışı	1	0	0	0

BİLGİ SARMAL TG TYT 3

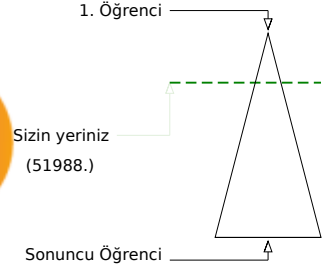
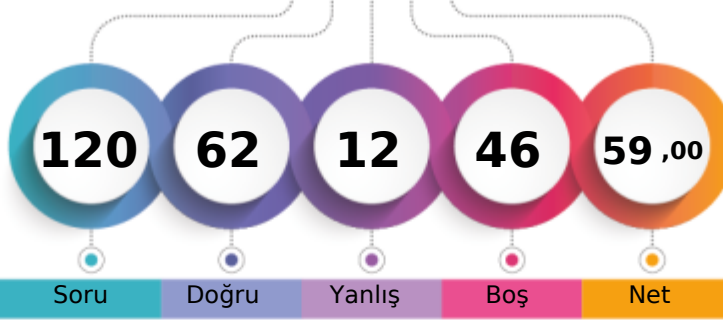

316,285 % 23,34

MANİSA / YUNUSEMRE
KEP AKADEMİ 12.EŞİT AĞIRLIK12A - 0
ELA NAZ DEMİR

Soru Doğru Yanlış Boş Net

Şube Kurum İlçe İl Genel

Öğrenci Sıra No 5 6 124 735 51988 % 23,34

Sınava Katılan Öğrenci Sayısı 31 71 531 3169 222708

		Soru	Doğru	Yanlış	Boş	Net	Başarı	
TYT Türkçe		40	32	6	2	30,50	% 76	
Cevap Anahtarı	B	CBDCBABCDECBEDDCCEDCCDCDCADEDBADCBADDE						
Cevaplarınız		CBDCaBaBaDECBED DDCdEDCCDCc eADEbBADCBADDE						

	S	D	Y	B%
Türkçe	0	0	0	0
Metne Sözcük Yerleştirme	1	0	1	0
Sözcükte Anlam	3	3	0	100
CÜMLENİN ANLAMI VE YORUMU	1	1	0	100
İki Cümleyi Birleştirme	1	1	0	100
İki Cümleyi Karşılaştırma	1	0	1	0
Parçadaki Cümlelerin İçerik ve Özellikleri	1	1	0	100
Ses Bilgisi - Karma	1	1	0	100
Çekim Ekleri ve Türleri	1	1	0	100
Filimsiler - Karma	1	1	0	100
Noktalama İşaretleri - Karma	3	3	0	100
Bitişik ve Ayrı Yazılan Kelimeler	1	1	0	100
Yazım Kuralları - Karma	1	0	0	0
ANLATIM TEKNİKLERİ VE DÜŞÜNCEYİ GELİŞTİRME YOLLARI	1	1	0	100
Paragrafa Cümle Yerleştirme	1	1	0	100
Paragrafta Anlatım Akışını Bozan Cümle	1	1	0	100
Paragraf İkiye Ayırma	1	0	1	0
Paragrafa Özgü Soru Kökü	5	2	2	40
Diyalogta Boş Bırakılan Yerleri Tamamlama	1	1	0	100
Paragrafın Yorumlanması	8	8	0	100
Paragrafta Yardımcı Düşünceler	4	3	1	75
Paragrafın Karşılık Olduğu Soruyu Belirleme	2	1	0	50
Söz Öbeklerinde Anlam	1	0	1	0
Paragrafta Ana Düşünce (Ana Fikir)	2	2	0	100
Diyalogun Yorumlanması	1	0	1	0

		Soru	Doğru	Yanlış	Boş	Net	Başarı	
Tarih-1		5	5	0	0	5,00	% 100	
Coğrafya-1		5	2	1	2	1,75	% 35	
Felsefe		5	4	1	0	3,75	% 75	
Din Kült. ve Ahl. Bil.		5	5	0	0	5,00	% 100	
Felsefe (Seçmeli)		5	0	0	5	0,00	% 0	
TYT Sosyal		20	16	2	2	15,50	% 78	
Cevap Anahtarı	B	ABEDCADCCCECAAEDDECAABADCC						
Cevaplarınız		ABEDC DcD CaBEDEDECAA						

	S	D	Y	B%
Tarih-1	0	0	0	0
Kavimler Göçü'nün sebep ve sonuçlarını siyasi ve sosyal açılardan analiz eder.	1	1	0	100
İstanbul'un fetih sürecini sebepleri ve stratejik sonuçları açısından analiz eder.	1	1	0	100
Osmanlı Devleti'nde modern ordu teşkilatı ve yurttaş askerliğine yönelik düzenlemelerin siyasi ve sosyal boyutlarını a	1	1	0	100
I. Dünya Savaşı sürecinde Osmanlı Devleti'nin durumunu siyasi, askeri ve sosyal açılardan analiz eder.	1	1	0	100
Çağdaşlaşan Türkiye'nin temeli olan Atatürk ilkelerini kavrar.	1	1	0	100
Siyasi alanda meydana gelen gelişmeleri kavrar.	1	1	0	100
Coğrafya-1	0	0	0	0
Dünya'nın Yıllık Hareketi ve Sonuçları	1	0	1	0
Yeryüzündeki İklim Tipleri	1	0	0	0
Dünyada Nüfusun Dağılışı	1	0	0	0
Bölge ve Bölge Türleri	1	1	0	100
Afetlerin Genel Özellikleri	1	1	0	100
Felsefe	0	0	0	0
Felsefi Düşünce	1	1	0	100
Ahlak Felsefesi	1	1	0	100
MS 2. Yüzyıl - MS 15. Yüzyıl Filozoflarının Felsefi Görüşleri	1	1	0	100
Sanat Felsefesi	1	1	0	100
MÖ 6. Yüzyıl - MS 2. Yüzyıl Filozoflarının Felsefi Görüşleri	1	0	1	0
Din Kült. ve Ahl. Bil.	0	0	0	0
Ahlaki Tutum ve Davranışlar	1	1	0	100
İslam ve İbadet	1	1	0	100

		Soru	Doğru	Yanlış	Boş	Net	Başarı	
Matematik-1		30	9	3	18	8,25	% 28	
Geometri		10	3	0	7	3,00	% 30	
TYT Matematik		40	12	3	25	11,25	% 28	
Cevap Anahtarı	B	ADACDDDDCADEEBCBCEBEECCBCECCBCEBEBDBEBCCA						
Cevaplarınız		dab DDC BCBE CB D CC						

	S	D	Y	B%
Matematik-1	0	0	0	0
Rasyonel Sayılar	1	1	0	100
Ondalık Sayılar	1	1	0	100
Üslü İfadeler	1	0	1	0
Kökü İfadeler	1	0	1	0
Dört İşlem Yeteneği	1	0	1	0
Aralık Kavramı ve Basit Eşitsizlikler	1	0	0	0
Tek ve Çift Sayılar	1	0	0	0
Rutin Olmayan Problemler	2	2	0	100
Sayı Problemleri	6	4	0	67
Fonksiyonlarda İşlemler	1	0	0	0
Önemler ve Bileşik Önemler	1	0	0	0
Küme Kavramı ve Kümelerde İşlemler	1	0	0	0
SAYILAR	1	0	0	0
Bölünebilirlik Kuralları	1	0	0	0
Sayı Basamakları	1	0	0	0
Merkezî Eğitim ve Yayılım Ölçüleri	1	0	0	0
Yüze, Kar-Zarar Problemleri	1	0	0	0
Hareket Problemleri	1	0	0	0
Kesir Problemleri	1	1	0	100
Grafik Problemleri	1	0	0	0

		Soru	Doğru	Yanlış	Boş	Net	Başarı	
Fizik		7	1	0	6	1,00	% 14	
Kimya		7	0	0	7	0,00	% 0	
Biyoloji		6	1	1	4	0,75	% 13	
TYT Fen		20	2	1	17	1,75	% 9	
Cevap Anahtarı	B	AADDDBEBEABECDECBADC						
Cevaplarınız		E aA						

	S	D	Y	B%
Fizik	0	0	0	0
Basınç ve basınç kuvveti kavramlarının katı, durgun sıvı ve gazlarda bağlı olduğu değişkenleri açıklar.	1	1	0	100
Katı maddedeki enerji iletim hızını etkileyen değişkenleri analiz eder.	1	0	0	0
Küresel aynalarda görüntü oluşumunu ve özelliklerini açıklar.	1	0	0	0
Üreteçlerin seri ve paralel bağlanma gerekliliklerini açıklar.	1	0	0	0
Öteleme kinetik enerjisi, yer çekimi potansiyel enerjisi ve esneklik potansiyel enerjisinin bağlı olduğu değişkenleri ana	1	0	0	0
Akım ve Manyetik Alan	1	0	0	0
Ortam derinliği ile su dalgalarının yayılma hızını ilişkilendirir.	1	0	0	0
Kimya	0	0	0	0
Kimyanın Sembolik Dili	1	0	0	0
Elementlerin Sınıflandırılması	1	0	0	0
Zayıf Etkileşimler / Van der Waals Kuvvetleri	1	0	0	0
Sıvılar	1	0	0	0
Kimyasal Hesaplamalar / Miktar İçeren Problemler	1	0	0	0
Asitler ve Bazlar	1	0	0	0
Karışımların Sınıflandırılması	1	0	0	0
Biyoloji	0	0	0	0
Küçük Moleküllerin Taşınması	1	0	0	0
Enzimler	1	0	0	0
Canlıların Sınıflandırılması (Genel Özellikler)	1	0	0	0
Mayoz	1	0	0	0
Cinsiyete Bağlı Kalıtım	1	0	1	0
Ekosistemde Madde ve Enerji Akışı	1	1	0	100

BİLGİ SARMAL TG TYT 3

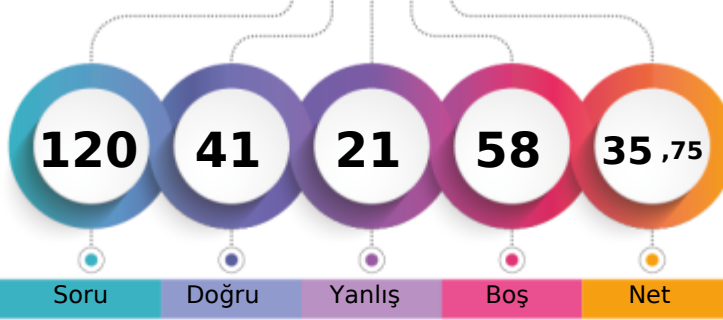

246,980 % 53,78

MANİSA / YUNUSEMRE
KEP AKADEMİ 12.EŞİT AĞIRLIK12A - 0
ELANAZ ETYEMEZ

1. Öğrenci

Sizin yeriniz
(119768.)

Sonuncu Öğrenci

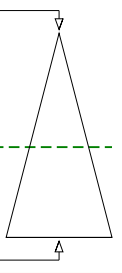

Soru Doğru Yanlış Boş Net

Şube Kurum İlçe İl Genel

Öğrenci Sıra No 16 33 352 1875 119768 % 53,78

Sınava Katılan Öğrenci Sayısı 31 71 531 3169 222708

	Soru	Doğru	Yanlış	Boş	Net	Başarı
TYT Türkçe	40	26	10	4	23,50	% 59
Cevap Anahtarı	A CBDCBCBADEDECBEADDCCEDCCDCDCDAEDBADCBAD					
Cevaplarınız	deCDcCaAbaDECB aDCCEDC DCc baEDeBeDCABD					

	S	D	Y	B%
Türkçe	0	0	0	0
Metne Sözcük Yerleştirme	1	0	1	0
Sözcükte Anlam	3	1	2	33
CÜMLENİN ANLAMI VE YORUMU	1	1	0	100
İki Cümleyi Birleştirme	1	1	0	100
İki Cümleyi Karşılaştırma	1	0	1	0
Parçadaki Cümlelerin İçerik ve Özellikleri	1	1	0	100
Ses Bilgisi - Karma	1	0	1	0
Çekim Ekleri ve Türleri	1	0	1	0
Filimsiler - Karma	1	1	0	100
Noktalamla İşaretleri - Karma	3	3	0	100
Bitişik ve Ayrı Yazılan Kelimeler	1	0	0	0
Yazım Kuralları - Karma	1	0	0	0
ANLATIM TEKNİKLERİ VE DÜŞÜNCEYİ GELİŞTİRME YOLLARI	1	0	1	0
Paragrafa Cümle Yerleştirme	1	1	0	100
Paragrafta Anlatım Akışını Bozan Cümle	1	1	0	100
Paragraf İkiye Ayırma	1	1	0	100
Paragrafa Özgü Soru Kökü	5	3	1	60
Diyalogta Boş Bırakılan Yerleri Tamamlama	1	1	0	100
Paragrafın Yorumlanması	8	7	0	88
Paragrafta Yardımcı Düşünceler	4	2	2	50
Paragrafın Karşılık Olduğu Soruyu Belirleme	2	1	0	50
Söz Öbeklerinde Anlam	1	0	1	0
Paragrafta Ana Düşünce (Ana Fikir)	2	2	0	100
Diyalogun Yorumlanması	1	1	0	100

	Soru	Doğru	Yanlış	Boş	Net	Başarı
Tarih-1	5	1	3	1	0,25	% 5
Coğrafya-1	5	1	2	2	0,50	% 10
Felsefe	5	2	2	1	1,50	% 30
Din Kült. ve Ahl. Bil.	5	4	1	0	3,75	% 75
Felsefe (Seçmeli)	5	0	0	5	0,00	% 0
TYT Sosyal	20	8	8	4	6,00	% 30
Cevap Anahtarı	A DCABECEADCECAAAADECCCBAD					
Cevaplarınız	a baEa Db dCeAdADEC					

	S	D	Y	B%
Tarih-1	0	0	0	0
Kavimler Göçü'nün sebep ve sonuçlarını siyasi ve sosyal açılardan analiz eder.	1	0	1	0
İstanbul'un fetih sürecini sebepleri ve stratejik sonuçları açısından analiz eder.	1	0	0	0
Osmanlı Devleti'nde modern ordu teşkilatı ve yurttaş askerliğine yönelik düzenlemelerin siyasi ve sosyal boyutlarını a	1	0	1	0
I. Dünya Savaşı sürecinde Osmanlı Devleti'nin durumunu siyasi, askeri ve sosyal açılardan analiz eder.	1	0	1	0
Çağdaşlaşan Türkiye'nin temeli olan Atatürk ilkelerini kavrar.	1	1	0	100
Siyasi alanda meydana gelen gelişmeleri kavrar.	1	1	0	100
Coğrafya-1	0	0	0	0
Dünya'nın Yıllık Hareketi ve Sonuçları	1	0	1	0
Yeryüzündeki İklim Tipleri	1	0	0	0
Dünyada Nüfusun Dağılışı	1	0	0	0
Bölge ve Bölge Türleri	1	1	0	100
Afetlerin Genel Özellikleri	1	0	1	0
Felsefe	0	0	0	0
Felsefi Düşünce	1	0	0	0
Ahlak Felsefesi	1	0	1	0
MS 2. Yüzyıl - MS 15. Yüzyıl Filozoflarının Felsefi Görüşleri	1	1	0	100
Sanat Felsefesi	1	0	1	0
MÖ 6. Yüzyıl - MS 2. Yüzyıl Filozoflarının Felsefi Görüşleri	1	1	0	100
Din Kült. ve Ahl. Bil.	0	0	0	0
Ahlaki Tutum ve Davranışlar	1	0	1	0
İslam ve İbadet	1	1	0	100

	Soru	Doğru	Yanlış	Boş	Net	Başarı
Matematik-1	30	4	2	24	3,50	% 12
Geometri	10	1	0	9	1,00	% 10
TYT Matematik	40	5	2	33	4,50	% 11
Cevap Anahtarı	A CDADACDDBEADEEBCEBEECCBECCBACBEBDBEBC					
Cevaplarınız	D CD c b B D					

	S	D	Y	B%
Matematik-1	0	0	0	0
Rasyonel Sayılar	1	0	0	0
Ondalık Sayılar	1	0	0	0
Üslü İfadeler	1	0	0	0
Kökü İfadeler	1	1	0	100
Dört İşlem Yeteneği	1	0	0	0
Aralık Kavramı ve Basit Eşitsizlikler	1	1	0	100
Tek ve Çift Sayılar	1	1	0	100
Rutin Olmayan Problemler	2	0	0	0
Sayı Problemleri	6	0	1	0
Fonksiyonlarda İşlemler	1	0	0	0
Önemler ve Bileşik Önemler	1	0	0	0
Küme Kavramı ve Kümelerde İşlemler	1	0	0	0
SAYILAR	1	0	0	0
Bölünebilirlik Kuralları	1	0	0	0
Sayı Basamakları	1	0	1	0
Merkezî Eğitim ve Yayılım Ölçüleri	1	0	0	0
Yüze, Kar-Zarar Problemleri	1	0	0	0
Hareket Problemleri	1	0	0	0
Kesir Problemleri	1	0	0	0
Grafik Problemleri	1	0	0	0

	Soru	Doğru	Yanlış	Boş	Net	Başarı
Fizik	7	0	0	7	0,00	% 0
Kimya	7	0	1	6	-0,25	% 0
Biyoloji	6	2	0	4	2,00	% 33
TYT Fen	20	2	1	17	1,75	% 9
Cevap Anahtarı	A EBAADDDCDBEABEBCDCEBA					
Cevaplarınız	b BA					

	S	D	Y	B%
Fizik	0	0	0	0
Basınç ve basınç kuvveti kavramlarının katı, durgun sıvı ve gazlarda bağlı olduğu değişkenleri açıklar.	1	0	0	0
Katı maddedeki enerji iletim hızını etkileyen değişkenleri analiz eder.	1	0	0	0
Küresel aynalarda görüntü oluşumunu ve özelliklerini açıklar.	1	0	0	0
Üreticilerin seri ve paralel bağlanma gerekliliklerini açıklar.	1	0	0	0
Öteleme kinetik enerjisi, yer çekimi potansiyel enerjisi ve esneklik potansiyel enerjisinin bağlı olduğu değişkenleri ana	1	0	0	0
Akım ve Manyetik Alan	1	0	0	0
Ortam derinliği ile su dalgalarının yayılma hızını ilişkilendirir.	1	0	0	0
Kimya	0	0	0	0
Kimyanın Sembolik Dili	1	0	1	0
Elementlerin Sınıflandırılması	1	0	0	0
Zayıf Etkileşimler / Van der Waals Kuvvetleri	1	0	0	0
Sıvılar	1	0	0	0
Kimyasal Hesaplamalar / Miktar İçeren Problemler	1	0	0	0
Asitler ve Bazlar	1	0	0	0
Karışımların Sınıflandırılması	1	0	0	0
Biyoloji	0	0	0	0
Küçük Moleküllerin Taşınması	1	0	0	0
Enzimler	1	0	0	0
Canlıların Sınıflandırılması (Genel Özellikler)	1	0	0	0
Mayoz	1	0	0	0
Cinsiyete Bağlı Kalıtım	1	1	0	100
Ekosistemde Madde ve Enerji Akışı	1	1	0	100

MANİSA / YUNUSEMRE
KEP AKADEMİ 12.EŞİT AĞIRLIK

12A - 0
ELİF BUSE ÇELİK

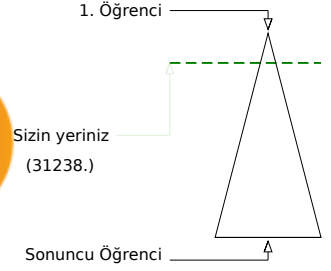
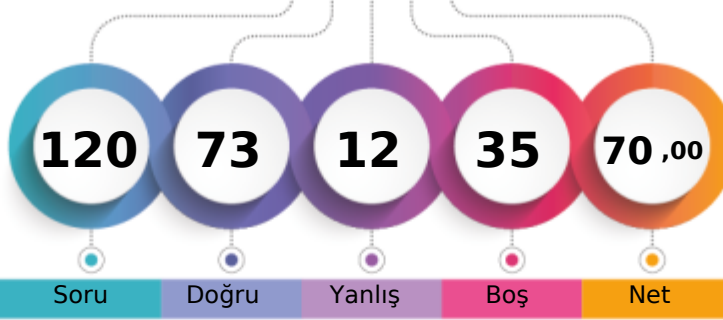

Soru Doğru Yanlış Boş Net

Şube Kurum İlçe İl Genel

Öğrenci Sıra No 1 1 58 376 31238 % 14,03

Sınava Katılan Öğrenci Sayısı 31 71 531 3169 222708

	Soru	Doğru	Yanlış	Boş	Net	Başarı
TYT Türkçe	40	32	6	2	30,50	% 76
Cevap Anahtarı	B	CBDCBABCDECEBADDCCEDCCDCDCADEDBADCBADDE				
Cevaplarınız		CBDCBAeCDECEBAeDCCEDC DcbCb DcbBADCBADDE				

	S	D	Y	B%
Türkçe	0	0	0	0
Metne Sözcük Yerleştirme	1	1	0	100
Sözcükte Anlam	3	2	1	67
CÜMLENİN ANLAMI VE YORUMU	1	1	0	100
İki Cümleyi Birleştirme	1	1	0	100
İki Cümleyi Karşılaştırma	1	1	0	100
Parçadaki Cümlelerin İçerik ve Özellikleri	1	1	0	100
Ses Bilgisi - Karma	1	1	0	100
Çekim Ekleri ve Türleri	1	1	0	100
Filimsiler - Karma	1	1	0	100
Noktalama İşaretleri - Karma	3	3	0	100
Bitişik ve Ayrı Yazılan Kelimeler	1	1	0	100
Yazım Kuralları - Karma	1	1	0	100
ANLATIM TEKNİKLERİ VE DÜŞÜNCEYİ GELİŞTİRME YOLLARI	1	0	1	0
Paragrafa Cümle Yerleştirme	1	1	0	100
Paragrafta Anlatım Akışını Bozan Cümle	1	1	0	100
Paragraf İkiye Ayırma	1	1	0	100
Paragrafa Özgü Soru Kökü	5	2	2	40
Diyalogta Boş Bırakılan Yerleri Tamamlama	1	1	0	100
Paragrafın Yorumlanması	8	6	1	75
Paragrafta Yardımcı Düşünceler	4	3	1	75
Paragrafın Karşılık Olduğu Soruyu Belirleme	2	2	0	100
Söz Öbeklerinde Anlam	1	0	1	0
Paragrafta Ana Düşünce (Ana Fikir)	2	1	0	50
Diyalogun Yorumlanması	1	0	1	0

	Soru	Doğru	Yanlış	Boş	Net	Başarı
Tarih-1	5	2	3	0	1,25	% 25
Coğrafya-1	5	4	0	1	4,00	% 80
Felsefe	5	4	1	0	3,75	% 75
Din Kül. ve Ahl. Bil.	5	5	0	0	5,00	% 100
Felsefe (Seçmeli)	5	0	0	5	0,00	% 0
TYT Sosyal	20	15	4	1	14,00	% 70
Cevap Anahtarı	B	ABEDCADCCCECAAEDDECAABADCC				
Cevaplarınız		AeEaaADC ECDAEDDECAA				

	S	D	Y	B%
Tarih-1	0	0	0	0
Kavimler Göçü'nün sebep ve sonuçlarını siyasi ve sosyal açılardan analiz eder.	1	0	1	0
İstanbul'un fetih sürecini sebepleri ve stratejik sonuçları açısından analiz eder.	1	0	1	0
Osmanlı Devleti'nde modern ordu teşkilatı ve yurttaş askerliğine yönelik düzenlemelerin siyasi ve sosyal boyutlarını a	1	1	0	100
I. Dünya Savaşı sürecinde Osmanlı Devleti'nin durumunu siyasi, askeri ve sosyal açılardan analiz eder.	1	0	1	0
Çağdaşlaşan Türkiye'nin temeli olan Atatürk ilkelerini kavrar.	1	1	0	100
Siyasi alanda meydana gelen gelişmeleri kavrar.	1	1	0	100
Coğrafya-1	0	0	0	0
Dünya'nın Yıllık Hareketi ve Sonuçları	1	0	0	0
Yeryüzündeki İklim Tipleri	1	1	0	100
Dünyada Nüfusun Dağılışı	1	1	0	100
Bölge ve Bölge Türleri	1	1	0	100
Afetlerin Genel Özellikleri	1	1	0	100
Felsefe	0	0	0	0
Felsefi Düşünce	1	1	0	100
Ahlak Felsefesi	1	1	0	100
MS 2. Yüzyıl - MS 15. Yüzyıl Filozoflarının Felsefi Görüşleri	1	1	0	100
Sanat Felsefesi	1	0	1	0
MÖ 6. Yüzyıl - MS 2. Yüzyıl Filozoflarının Felsefi Görüşleri	1	1	0	100
Din Kül. ve Ahl. Bil.	0	0	0	0
Ahlaki Tutum ve Davranışlar	1	1	0	100
İslam ve İbadet	1	1	0	100

	Soru	Doğru	Yanlış	Boş	Net	Başarı
Matematik-1	30	19	1	10	18,75	% 63
Geometri	10	0	0	10	0,00	% 0
TYT Matematik	40	19	1	20	18,75	% 47
Cevap Anahtarı	B	ADACDDDDCADEEBCBCEECBCECCBCEBEBEBDBECCCA				
Cevaplarınız		ADACDDDDCA EEB C EC ECbC E				

	S	D	Y	B%
Matematik-1	0	0	0	0
Rasyonel Sayılar	1	1	0	100
Ondalık Sayılar	1	1	0	100
Üstü ifadeler	1	1	0	100
Köklü ifadeler	1	1	0	100
Dört İşlem Yeteneği	1	1	0	100
Aralık Kavramı ve Basit Eşitsizlikler	1	1	0	100
Tek ve Çift Sayılar	1	1	0	100
Rutin Olmayan Problemler	2	1	0	50
Sayı Problemleri	6	2	0	33
Fonksiyonlarda İşlemler	1	1	0	100
Önemler ve Bileşik Önemler	1	1	0	100
Küme Kavramı ve Kümelerde İşlemler	1	0	0	0
SAYILAR	1	1	0	100
Bölünebilme Kuralları	1	1	0	100
Sayı Basamakları	1	1	0	100
Merkezî Eğitim ve Yayılım Ölçüleri	1	0	0	0
Yüde, Kar-Zarar Problemleri	1	1	0	100
Hareket Problemleri	1	1	0	100
Kesir Problemleri	1	0	0	0
Grafik Problemleri	1	1	0	100

	Soru	Doğru	Yanlış	Boş	Net	Başarı
Fizik	7	1	0	6	1,00	% 14
Kimya	7	2	1	4	1,75	% 25
Biyoloji	6	4	0	2	4,00	% 67
TYT Fen	20	7	1	12	6,75	% 34
Cevap Anahtarı	B	AADDDBEBEABECDECBADC				
Cevaplarınız		D B CcC BAD				

	S	D	Y	B%
Fizik	0	0	0	0
Basınç ve basınç kuvveti kavramlarının katı, durgun sıvı ve gazlarda bağlı olduğu değişkenleri açıklar.	1	0	0	0
Katı maddedeki enerji iletim hızını etkileyen değişkenleri analiz eder.	1	0	0	0
Küresel aynalarda görüntü oluşumunu ve özelliklerini açıklar.	1	0	0	0
Üreteçlerin seri ve paralel bağlanma gerekliliklerini açıklar.	1	0	0	0
Öteleme kinetik enerjisi, yer çekimi potansiyel enerjisi ve esneklik potansiyel enerjisinin bağlı olduğu değişkenleri ana	1	1	0	100
Akım ve Manyetik Alan	1	0	0	0
Ortam derinliği ile su dalgalarının yayılma hızını ilişkilendirir.	1	0	0	0
Kimya	0	0	0	0
Kimyanın Sembolik Dili	1	1	0	100
Elementlerin Sınıflandırılması	1	0	1	0
Zayıf Etkileşimler / Van der Waals Kuvvetleri	1	0	0	0
Sıvılar	1	0	0	0
Kimyasal Hesaplamalar / Miktar İçeren Problemler	1	0	0	0
Asitler ve Bazlar	1	1	0	100
Karışımların Sınıflandırılması	1	0	0	0
Biyoloji	0	0	0	0
Küçük Moleküllerin Taşınması	1	0	0	0
Enzimler	1	1	0	100
Canlıların Sınıflandırılması (Genel Özellikler)	1	1	0	100
Mayoz	1	0	0	0
Cinsiyete Bağlı Kalıtım	1	1	0	100
Ekosistemde Madde ve Enerji Akışı	1	1	0	100

BİLGİ SARMAL TG TYT 3

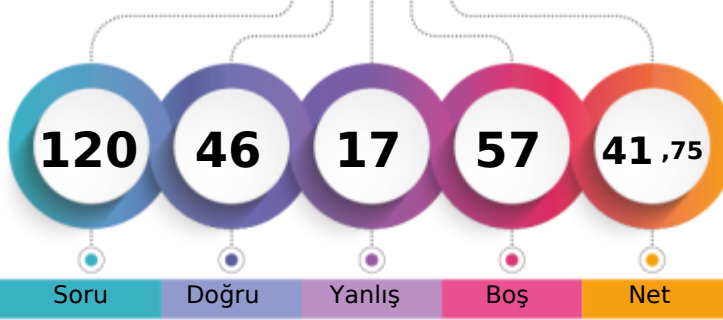

264,480 % 44,96

MANİSA / YUNUSEMRE
KEP AKADEMİ 12.EŞİT AĞIRLIK12A - 0
ELİF SU ÖZALP

1. Öğrenci

Sizin yeriniz
(100133.)

Sonuncu Öğrenci

Soru Doğru Yanlış Boş Net

Şube Kurum İlçe İl Genel

Öğrenci Sıra No 12 25 288 1574 100133 % 44,96

Sınava Katılan Öğrenci Sayısı 31 71 531 3169 222708

		Soru	Doğru	Yanlış	Boş	Net	Başarı	
TYT Türkçe		40	30	6	4	28,50	% 71	
Cevap Anahtarı	B	CBDCBABCDECEBEADDCCECCDCDCDADEDBADCABDDE						
Cevaplarınız		CBDCaABeDECEBEADDCCEaD Da DEDBb CABDDE						

	S	D	Y	B%
Türkçe	0	0	0	0
Metne Sözcük Yerleştirme	1	0	1	0
Sözcükte Anlam	3	3	0	100
CÜMLENİN ANLAMI VE YORUMU	1	1	0	100
İki Cümleyi Birleştirme	1	1	0	100
İki Cümleyi Karşılaştırma	1	0	1	0
Parçadaki Cümlelerin İçerik ve Özellikleri	1	1	0	100
Ses Bilgisi - Karma	1	1	0	100
Çekim Ekleri ve Türleri	1	1	0	100
Filimsiler - Karma	1	1	0	100
Noktalama İşaretleri - Karma	3	3	0	100
Bitişik ve Ayrı Yazılan Kelimeler	1	1	0	100
Yazım Kuralları - Karma	1	1	0	100
ANLATIM TEKNİKLERİ VE DÜŞÜNCEYİ GELİŞTİRME YOLLARI	1	1	0	100
Paragrafa Cümle Yerleştirme	1	1	0	100
Paragrafta Anlatım Akışını Bozan Cümle	1	1	0	100
Paragraf İkiye Ayırma	1	1	0	100
Paragrafa Özgü Soru Kökü	5	3	1	60
Diyalogta Boş Bırakılan Yerleri Tamamlama	1	1	0	100
Paragrafın Yorumlanması	8	4	2	50
Paragrafta Yardımcı Düşünceler	4	3	1	75
Paragrafın Karşılık Olduğu Soruyu Belirleme	2	1	1	50
Söz Öbeklerinde Anlam	1	0	0	0
Paragrafta Ana Düşünce (Ana Fikir)	2	1	0	50
Diyalogun Yorumlanması	1	1	0	100

	Soru	Doğru	Yanlış	Boş	Net	Başarı
Tarih-1	5	3	2	0	2,50	% 50
Coğrafya-1	5	2	3	0	1,25	% 25
Felsefe	5	1	2	2	0,50	% 10
Din Küll. ve Ahl. Bil.	5	5	0	0	5,00	% 100
Felsefe (Seçmeli)	5	0	0	5	0,00	% 0
TYT Sosyal	20	11	7	2	9,25	% 46
Cevap Anahtarı	B	ABEDCADCCCECAAEDDECAABADCC				
Cevaplarınız		AaEDaAeCdc dAa DECAA				

	S	D	Y	B%
Tarih-1	0	0	0	0
Kavimler Göçü'nün sebep ve sonuçlarını siyasi ve sosyal açılardan analiz eder.	1	1	0	100
İstanbul'un fetih sürecini sebepleri ve stratejik sonuçları açısından analiz eder.	1	0	1	0
Osmanlı Devleti'nde modern ordu teşkilatı ve yurttaş askerliğine yönelik düzenlemelerin siyasi ve sosyal boyutlarını a	1	1	0	100
I. Dünya Savaşı sürecinde Osmanlı Devleti'nin durumunu siyasi, askeri ve sosyal açılardan analiz eder.	1	0	1	0
Çağdaşlaşan Türkiye'nin temeli olan Atatürk ilkelerini kavrar.	1	1	0	100
Siyasi alanda meydana gelen gelişmeleri kavrar.	1	1	0	100
Coğrafya-1	0	0	0	0
Dünya'nın Yıllık Hareketi ve Sonuçları	1	0	1	0
Yeryüzündeki İklim Tipleri	1	0	1	0
Dünyada Nüfusun Dağılışı	1	1	0	100
Bölge ve Bölge Türleri	1	0	1	0
Afetlerin Genel Özellikleri	1	1	0	100
Felsefe	0	0	0	0
Felsefi Düşünce	1	0	0	0
Ahlak Felsefesi	1	0	1	0
MS 2. Yüzyıl - MS 15. Yüzyıl Filozoflarının Felsefi Görüşleri	1	0	0	0
Sanat Felsefesi	1	0	1	0
MÖ 6. Yüzyıl - MS 2. Yüzyıl Filozoflarının Felsefi Görüşleri	1	1	0	100
Din Küll. ve Ahl. Bil.	0	0	0	0
Ahlaki Tutum ve Davranışlar	1	1	0	100
İslam ve İbadet	1	1	0	100

		Soru	Doğru	Yanlış	Boş	Net	Başarı
Matematik-1		30	2	2	26	1,50	% 5
Geometri		10	0	0	10	0,00	% 0
TYT Matematik		40	2	2	36	1,50	% 4
Cevap Anahtarı	B	ADACDDDDCADEEBCBCEBEECCBCECCBCEBEBEBDBEBCCA					
Cevaplarınız		e a C B					

	S	D	Y	B%
Matematik-1	0	0	0	0
Rasyonel Sayılar	1	0	0	0
Ondalık Sayılar	1	0	0	0
Üslü İfadeler	1	0	0	0
Kökü İfadeler	1	0	0	0
Dört İşlem Yeteneği	1	0	0	0
Aralık Kavramı ve Basit Eşitsizlikler	1	0	1	0
Tek ve Çift Sayılar	1	0	0	0
Rutin Olmayan Problemler	2	0	0	0
Sayı Problemleri	6	1	0	17
Fonksiyonlarda İşlemler	1	0	0	0
Önemler ve Bileşik Önemler	1	0	0	0
Küme Kavramı ve Kümelerde İşlemler	1	0	0	0
SAYILAR	1	0	1	0
Bölünebilme Kuralları	1	0	0	0
Sayı Basamakları	1	0	0	0
Merkezi Eğilim ve Yayılım Ölçüleri	1	0	0	0
Yüde, Kar-Zarar Problemleri	1	0	0	0
Hareket Problemleri	1	0	0	0
Kesir Problemleri	1	0	0	0
Grafik Problemleri	1	0	0	0

		Soru	Doğru	Yanlış	Boş	Net	Başarı
Fizik		7	0	1	6	-0,25	% 0
Kimya		7	2	0	5	2,00	% 29
Biyoloji		6	1	1	4	0,75	% 13
TYT Fen		20	3	2	15	2,50	% 13
Cevap Anahtarı	B	AADDDBEBEABECDCBADC					
Cevaplarınız		c B C aA					

	S	D	Y	B%
Fizik	0	0	0	0
Basınç ve basınç kuvveti kavramlarının katı, durgun sıvı ve gazlarda bağlı olduğu değişkenleri açıklar.	1	0	0	0
Katı maddedeki enerji iletim hızını etkileyen değişkenleri analiz eder.	1	0	0	0
Küresel aynalarda görüntü oluşumunu ve özelliklerini açıklar.	1	0	1	0
Üreteçlerin seri ve paralel bağlanma gerekliliklerini açıklar.	1	0	0	0
Öteleme kinetik enerjisi, yer çekimi potansiyel enerjisi ve esneklik potansiyel enerjisinin bağlı olduğu değişkenleri ana	1	0	0	0
Akım ve Manyetik Alan	1	0	0	0
Ortam derinliği ile su dalgalarının yayılma hızını ilişkilendirir.	1	0	0	0
Kimya	0	0	0	0
Kimyanın Sembolik Dili	1	1	0	100
Elementlerin Sınıflandırılması	1	0	0	0
Zayıf Etkileşimler / Van der Waals Kuvvetleri	1	0	0	0
Sıvılar	1	0	0	0
Kimyasal Hesaplamalar / Miktar İçeren Problemler	1	0	0	0
Asitler ve Bazlar	1	1	0	100
Karışımların Sınıflandırılması	1	0	0	0
Biyoloji	0	0	0	0
Küçük Moleküllerin Taşınması	1	0	0	0
Enzimler	1	0	0	0
Canlıların Sınıflandırılması (Genel Özellikler)	1	0	0	0
Mayoz	1	0	0	0
Cinsiyete Bağlı Kalıtım	1	0	1	0
Ekosistemde Madde ve Enerji Akışı	1	1	0	100

BİLGİ SARMAL TG TYT 3

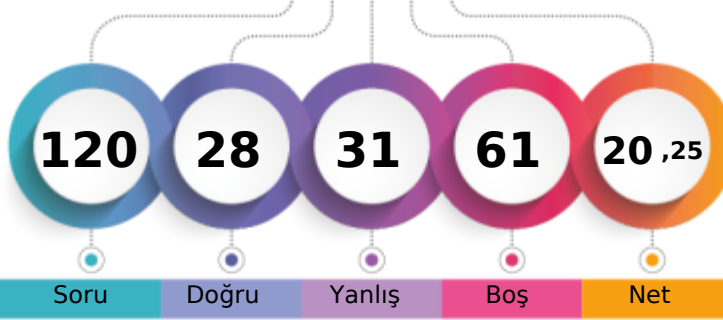

201,018 % 76,95

MANİSA / YUNUSEMRE
KEP AKADEMİ 12.EŞİT AĞIRLIK12A - 0
EMİR BOZTOPRAK

1. Öğrenci

Sizin yeriniz
(171369.)

Sonuncu Öğrenci

Soru Doğru Yanlış Boş Net

Şube Kurum İlçe İl Genel

Öğrenci Sıra No 25 55 468 2630 171369 % 76,95

Sınava Katılan Öğrenci Sayısı 31 71 531 3169 222708

		Soru	Doğru	Yanlış	Boş	Net	Başarı
TYT Türkçe		40	20	13	7	16,75	% 42
Cevap Anahtarı	B	CBDCBABCDECB EADDCCEDCCDCDADEDBADCBADDE					
Cevaplarınız		CcDcAaEa ECB aDCCEaCdcae bbD bBADCA DE					

	S	D	Y	B%
Türkçe	0	0	0	0
Metne Sözcük Yerleştirme	1	0	1	0
Sözcükte Anlam	3	1	2	33
CÜMLENİN ANLAMI VE YORUMU	1	1	0	100
İki Cümleyi Birleştirme	1	1	0	100
İki Cümleyi Karşılaştırma	1	0	1	0
Parçadaki Cümlelerin İçerik ve Özellikleri	1	1	0	100
Ses Bilgisi - Karma	1	1	0	100
Çekim Ekleri ve Türleri	1	1	0	100
Filimsiler - Karma	1	0	0	0
Noktalama İşaretleri - Karma	3	3	0	100
Bitişik ve Ayrı Yazılan Kelimeler	1	0	0	0
Yazım Kuralları - Karma	1	0	0	0
ANLATICI TEKNİKLERİ VE DÜŞÜNCEYİ GELİŞTİRME YOLLARI	1	0	1	0
Paragrafa Cümle Yerleştirme	1	1	0	100
Paragrafta Anlatım Akışını Bozan Cümle	1	1	0	100
Paragraf İkiye Ayırma	1	1	0	100
Paragrafa Özgü Soru Kökü	5	1	3	20
Diyalogta Boş Bırakılan Yerleri Tamamlama	1	1	0	100
Paragrafın Yorumlanması	8	2	3	25
Paragrafta Yardımcı Düşünceler	4	2	2	50
Paragrafın Karşılık Olduğu Soruyu Belirleme	2	1	0	50
Söz Öbeklerinde Anlam	1	0	1	0
Paragrafta Ana Düşünce (Ana Fikir)	2	1	1	50
Diyalogun Yorumlanması	1	0	1	0

	Soru	Doğru	Yanlış	Boş	Net	Başarı	
Tarih-1	5	0	5	0	-1,25	% 0	
Coğrafya-1	5	2	3	0	1,25	% 25	
Felsefe	5	1	2	2	0,50	% 10	
Din Kül. ve Ahl. Bil.	5	2	3	0	1,25	% 25	
Felsefe (Seçmeli)	5	0	0	5	0,00	% 0	
TYT Sosyal	20	5	13	2	1,75	% 9	
Cevap Anahtarı	B	ABEDCADCCCECAAEDDECAABADCC					
Cevaplarınız		debaeAbbbE dEaEdbb					

	S	D	Y	B%
Tarih-1	0	0	0	0
Kavimler Göçü'nün sebep ve sonuçlarını siyasi ve sosyal açılardan analiz eder.	1	0	1	0
İstanbul'un fetih sürecini sebepleri ve stratejik sonuçları açısından analiz eder.	1	0	1	0
Osmanlı Devleti'nde modern ordu teşkilatı ve yurttaş askerliğine yönelik düzenlemelerin siyasi ve sosyal boyutlarını a	1	0	1	0
I. Dünya Savaşı sürecinde Osmanlı Devleti'nin durumunu siyasi, askeri ve sosyal açılardan analiz eder.	1	0	1	0
Çağdaşlaşan Türkiye'nin temeli olan Atatürk ilkelerini kavrar.	1	0	1	0
Siyasi alanda meydana gelen gelişmeleri kavrar.	1	0	1	0
Coğrafya-1	0	0	0	0
Dünya'nın Yıllık Hareketi ve Sonuçları	1	0	1	0
Yeryüzündeki İklim Tipleri	1	1	0	100
Dünyada Nüfusun Dağılışı	1	1	0	100
Bölge ve Bölge Türleri	1	0	1	0
Afetlerin Genel Özellikleri	1	0	1	0
Felsefe	0	0	0	0
Felsefi Düşünce	1	0	1	0
Ahlak Felsefesi	1	1	0	100
MS 2. Yüzyıl - MS 15. Yüzyıl Filozoflarının Felsefi Görüşleri	1	0	0	0
Sanat Felsefesi	1	0	0	0
MÖ 6. Yüzyıl - MS 2. Yüzyıl Filozoflarının Felsefi Görüşleri	1	0	1	0
Din Kül. ve Ahl. Bil.	0	0	0	0
Ahlaki Tutum ve Davranışlar	1	0	1	0
İslam ve İbadet	1	0	1	0

		Soru	Doğru	Yanlış	Boş	Net	Başarı
Matematik-1		30	1	1	28	0,75	% 3
Geometri		10	0	0	10	0,00	% 0
TYT Matematik		40	1	1	38	0,75	% 2
Cevap Anahtarı	B	ADACDDDDCADEEBCBCEBEECCBECCBCEBEBDBEBCCA					
Cevaplarınız		C c					

	S	D	Y	B%
Matematik-1	0	0	0	0
Rasyonel Sayılar	1	0	0	0
Ondalık Sayılar	1	0	0	0
Üslü İfadeler	1	0	0	0
Kökü İfadeler	1	0	0	0
Dört İşlem Yeteneği	1	0	0	0
Aralık Kavramı ve Basit Eşitsizlikler	1	1	0	100
Tek ve Çift Sayılar	1	0	0	0
Rutin Olmayan Problemler	2	0	0	0
Sayı Problemleri	6	0	1	0
Fonksiyonlarda İşlemler	1	0	0	0
Önemler ve Bileşik Önemler	1	0	0	0
Küme Kavramı ve Kümelerde İşlemler	1	0	0	0
SAYILAR	1	0	0	0
Bölünebilirlik Kuralları	1	0	0	0
Sayı Basamakları	1	0	0	0
Merkezi Eğilim ve Yayılım Ölçüleri	1	0	0	0
Yüde, Kar-Zarar Problemleri	1	0	0	0
Hareket Problemleri	1	0	0	0
Kesir Problemleri	1	0	0	0
Grafik Problemleri	1	0	0	0

		Soru	Doğru	Yanlış	Boş	Net	Başarı
Fizik		7	1	2	4	0,50	% 7
Kimya		7	0	1	6	-0,25	% 0
Biyoloji		6	1	1	4	0,75	% 13
TYT Fen		20	2	4	14	1,00	% 5
Cevap Anahtarı	B	AADDDBEBEABECDCBADC					
Cevaplarınız		d bB e B c					

	S	D	Y	B%
Fizik	0	0	0	0
Basınç ve basınç kuvveti kavramlarının katı, durgun sıvı ve gazlarda bağlı olduğu değişkenleri açıklar.	1	0	0	0
Katı maddedeki enerji iletim hızını etkileyen değişkenleri analiz eder.	1	1	0	100
Küresel aynalarda görüntü oluşumunu ve özelliklerini açıklar.	1	0	0	0
Üreticilerin seri ve paralel bağlanma gerekliliklerini açıklar.	1	0	1	0
Öteleme kinetik enerjisi, yer çekimi potansiyel enerjisi ve esneklik potansiyel enerjisinin bağlı olduğu değişkenleri ana	1	0	0	0
Akım ve Manyetik Alan	1	0	0	0
Ortam derinliği ile su dalgalarının yayılma hızını ilişkilendirir.	1	0	1	0
Kimya	0	0	0	0
Kimyanın Sembolik Dili	1	0	1	0
Elementlerin Sınıflandırılması	1	0	0	0
Zayıf Etkileşimler / Van der Waals Kuvvetleri	1	0	0	0
Sıvılar	1	0	0	0
Kimyasal Hesaplamalar / Miktar İçeren Problemler	1	0	0	0
Asitler ve Bazlar	1	0	0	0
Karışımların Sınıflandırılması	1	0	0	0
Biyoloji	0	0	0	0
Küçük Moleküllerin Taşınması	1	0	0	0
Enzimler	1	0	1	0
Canlıların Sınıflandırılması (Genel Özellikler)	1	0	0	0
Mayoz	1	0	0	0
Cinsiyete Bağlı Kalıtım	1	1	0	100
Ekosistemde Madde ve Enerji Akışı	1	0	0	0

BİLGİ SARMAL TG TYT 3



324,623 % 20,72

MANİSA / YUNUSEMRE
KEP AKADEMİ 12.EŞİT AĞIRLIK

12A - 0
FULYA TOPRAKÇI

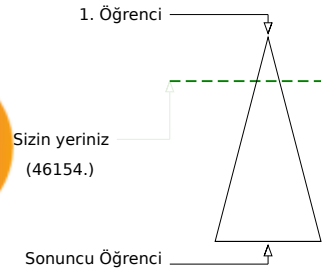
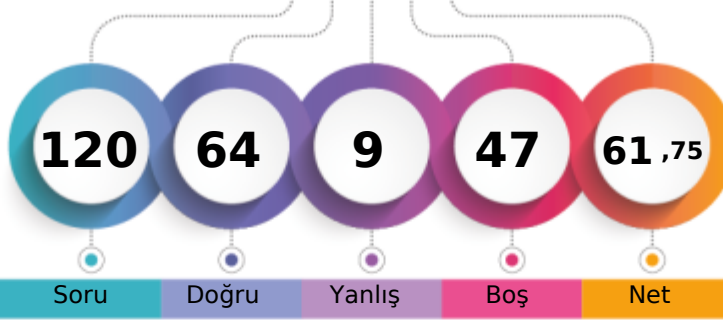

Soru Doğru Yanlış Boş Net

	Şube	Kurum	İlçe	İl	Genel
Öğrenci Sıra No	4	5	99	619	46154 % 20,72
Sınava Katılan Öğrenci Sayısı	31	71	531	3169	222708

	Soru	Doğru	Yanlış	Boş	Net	Başarı
TYT Türkçe	40	33	7	0	31,25	% 78
Cevap Anahtarı	B CBDCBABCDECEBEADDCEDCCDCDCDADEDBADCBADDE					
Cevaplarınız	CBDCcBCDdCBEeDDCCeDeCDCDCdCDEDBADCAADDE					

	S	D	Y	B%
Türkçe	0	0	0	0
Metne Sözcük Yerleştirme	1	1	0	100
Sözcükte Anlam	3	3	0	100
CÜMLENİN ANLAMI VE YORUMU	1	1	0	100
İki Cümleyi Birleştirme	1	1	0	100
İki Cümleyi Karşılaştırma	1	0	1	0
Parçadaki Cümlelerin İçerik ve Özellikleri	1	0	1	0
Ses Bilgisi - Karma	1	1	0	100
Çekim Ekleri ve Türleri	1	1	0	100
Filimsiler - Karma	1	1	0	100
Noktalama İşaretleri - Karma	3	2	1	67
Bitişik ve Ayrı Yazılan Kelimeler	1	1	0	100
Yazım Kuralları - Karma	1	0	1	0
ANLATIM TEKNİKLERİ VE DÜŞÜNCEYİ GELİŞTİRME YOLLARI	1	1	0	100
Paragrafa Cümle Yerleştirme	1	1	0	100
Paragrafta Anlatım Akışını Bozan Cümle	1	1	0	100
Paragraf İkiye Ayırma	1	1	0	100
Paragrafa Özgü Soru Kökü	5	4	1	80
Diyalogta Boş Bırakılan Yerleri Tamamlama	1	1	0	100
Paragrafın Yorumlanması	8	6	2	75
Paragrafta Yardımcı Düşünceler	4	4	0	100
Paragrafın Karşılık Olduğu Soruyu Belirleme	2	2	0	100
Söz Öbeklerinde Anlam	1	1	0	100
Paragrafta Ana Düşünce (Ana Fikir)	2	1	1	50
Diyalogun Yorumlanması	1	1	0	100

	Soru	Doğru	Yanlış	Boş	Net	Başarı
Tarih-1	5	5	0	0	5,00	% 100
Coğrafya-1	5	4	0	1	4,00	% 80
Felsefe	5	5	0	0	5,00	% 100
Din Kül. ve Ahl. Bil.	5	5	0	0	5,00	% 100
Felsefe (Seçmeli)	5	0	0	5	0,00	% 0
TYT Sosyal	20	19	0	1	19,00	% 95
Cevap Anahtarı	B ABEDCADCCCECAAEDDECAABADCC					
Cevaplarınız	ABEDCADC ECAAEDDECAA					

	S	D	Y	B%
Tarih-1	0	0	0	0
Kavimler Göçü'nün sebep ve sonuçlarını siyasi ve sosyal açılardan analiz eder.	1	1	0	100
İstanbul'un fetih sürecini sebepleri ve stratejik sonuçları açısından analiz eder.	1	1	0	100
Osmanlı Devleti'nde modern ordu teşkilatı ve yurttaş askerliğine yönelik düzenlemelerin siyasi ve sosyal boyutlarını a	1	1	0	100
I. Dünya Savaşı sürecinde Osmanlı Devleti'nin durumunu siyasi, askeri ve sosyal açılardan analiz eder.	1	1	0	100
Çağdaşlaşan Türkiye'nin temeli olan Atatürk ilkelerini kavrar.	1	1	0	100
Siyasi alanda meydana gelen gelişmeleri kavrar.	1	1	0	100
Coğrafya-1	0	0	0	0
Dünya'nın Yıllık Hareketi ve Sonuçları	1	0	0	0
Yeryüzündeki İklim Tipleri	1	1	0	100
Dünyada Nüfusun Dağılışı	1	1	0	100
Bölge ve Bölge Türleri	1	1	0	100
Afetlerin Genel Özellikleri	1	1	0	100
Felsefe	0	0	0	0
Felsefi Düşünce	1	1	0	100
Ahlak Felsefesi	1	1	0	100
MS 2. Yüzyıl - MS 15. Yüzyıl Filozoflarının Felsefi Görüşleri	1	1	0	100
Sanat Felsefesi	1	1	0	100
MÖ 6. Yüzyıl - MS 2. Yüzyıl Filozoflarının Felsefi Görüşleri	1	1	0	100
Din Kül. ve Ahl. Bil.	0	0	0	0
Ahlaki Tutum ve Davranışlar	1	1	0	100
İslam ve İbadet	1	1	0	100

	Soru	Doğru	Yanlış	Boş	Net	Başarı
Matematik-1	30	6	2	22	5,50	% 18
Geometri	10	1	0	9	1,00	% 10
TYT Matematik	40	7	2	31	6,50	% 16
Cevap Anahtarı	B ADACDDDDCADEEBCBCEBEECCBECCBCEBEBDBEBCCA					
Cevaplarınız	DceD D EB C C					

	S	D	Y	B%
Matematik-1	0	0	0	0
Rasyonel Sayılar	1	0	0	0
Ondalık Sayılar	1	1	0	100
Üslü İfadeler	1	0	0	0
Kökü İfadeler	1	1	0	100
Dört İşlem Yeteneği	1	0	1	0
Aralık Kavramı ve Basit Eşitsizlikler	1	0	1	0
Tek ve Çift Sayılar	1	1	0	100
Rutin Olmayan Problemler	2	0	0	0
Sayı Problemleri	6	1	0	17
Fonksiyonlarda İşlemler	1	0	0	0
Önemler ve Bileşik Önemler	1	0	0	0
Küme Kavramı ve Kümelerde İşlemler	1	0	0	0
SAYILAR	1	0	0	0
Bölünebilme Kuralları	1	1	0	100
Sayı Basamakları	1	1	0	100
Merkezî Eğitim ve Yayılım Ölçüleri	1	0	0	0
Yüde, Kar-Zarar Problemleri	1	0	0	0
Hareket Problemleri	1	0	0	0
Kesir Problemleri	1	0	0	0
Grafik Problemleri	1	0	0	0

	Soru	Doğru	Yanlış	Boş	Net	Başarı
Fizik	7	0	0	7	0,00	% 0
Kimya	7	2	0	5	2,00	% 29
Biyoloji	6	3	0	3	3,00	% 50
TYT Fen	20	5	0	15	5,00	% 25
Cevap Anahtarı	B AADDDBEBAEBECDECBADCB					
Cevaplarınız	B C C BA					

	S	D	Y	B%
Fizik	0	0	0	0
Basınç ve basınç kuvveti kavramlarının katı, durgun sıvı ve gazlarda bağlı olduğu değişkenleri açıklar.	1	0	0	0
Katı maddedeki enerji iletim hızını etkileyen değişkenleri analiz eder.	1	0	0	0
Küresel aynalarda görüntü oluşumunu ve özelliklerini açıklar.	1	0	0	0
Üretecilerin seri ve paralel bağlanma gerekliliklerini açıklar.	1	0	0	0
Öteleme kinetik enerjisi, yer çekimi potansiyel enerjisi ve esneklik potansiyel enerjisinin bağlı olduğu değişkenleri ana	1	0	0	0
Akım ve Manyetik Alan	1	0	0	0
Ortam derinliği ile su dalgalarının yayılma hızını ilişkilendirir.	1	0	0	0
Kimya	0	0	0	0
Kimyanın Sembolik Dili	1	1	0	100
Elementlerin Sınıflandırılması	1	0	0	0
Zayıf Etkileşimler / Van der Waals Kuvvetleri	1	0	0	0
Sıvılar	1	0	0	0
Kimyasal Hesaplamalar / Miktar İçeren Problemler	1	0	0	0
Asitler ve Bazlar	1	1	0	100
Karışımların Sınıflandırılması	1	0	0	0
Biyoloji	0	0	0	0
Küçük Moleküllerin Taşınması	1	0	0	0
Enzimler	1	0	0	0
Canlıların Sınıflandırılması (Genel Özellikler)	1	1	0	100
Mayoz	1	0	0	0
Cinsiyete Bağlı Kalıtım	1	1	0	100
Ekosistemde Madde ve Enerji Akışı	1	1	0	100

BİLGİ SARMAL TG TYT 3

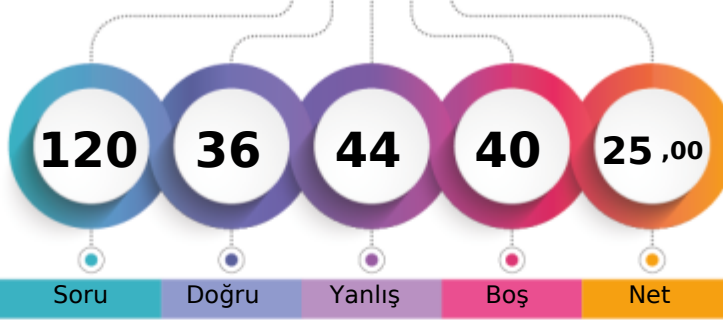

215,680 % 69,96

MANİSA / YUNUSEMRE
KEP AKADEMİ 12.EŞİT AĞIRLIK12A - 0
GİZEMNUR ER

1. Öğrenci

Sizin yeriniz
(155811.)

Sonuncu Öğrenci

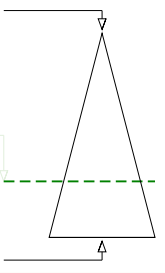

Soru Doğru Yanlış Boş Net

Şube Kurum İlçe İl Genel

Öğrenci Sıra No 22 48 429 2386 155811 % 69,96

Sınava Katılan Öğrenci Sayısı 31 71 531 3169 222708

		Soru	Doğru	Yanlış	Boş	Net	Başarı
TYT Türkçe		40	19	16	5	15,00	% 38
Cevap Anahtarı	B	CBDCBABCDECEBEADDCCEDCCDCDADEDBADCABDDE					
Cevaplarınız	C	DbBdBbECCeEedCCEDCCDabeeDbeB ae DE					

	S	D	Y	B%
Türkçe	0	0	0	0
Metne Sözcük Yerleştirme	1	0	1	0
Sözcükte Anlam	3	2	0	67
CÜMLENİN ANLAMI VE YORUMU	1	1	0	100
İki Cümleyi Birleştirme	1	0	1	0
İki Cümleyi Karşılaştırma	1	1	0	100
Parçadaki Cümlelerin İçerik ve Özellikleri	1	0	1	0
Ses Bilgisi - Karma	1	1	0	100
Çekim Ekleri ve Türleri	1	1	0	100
Filimsiler - Karma	1	0	1	0
Noktalama İşaretleri - Karma	3	2	1	67
Bitişik ve Ayrı Yazılan Kelimeler	1	1	0	100
Yazım Kuralları - Karma	1	0	1	0
ANLATICI TEKNİKLERİ VE DÜŞÜNCEYİ GELİŞTİRME YOLLARI	1	0	1	0
Paragrafa Cümle Yerleştirme	1	1	0	100
Paragrafta Anlatım Akışını Bozan Cümle	1	1	0	100
Paragraf İkiye Ayırma	1	1	0	100
Paragrafa Özgü Soru Kökü	5	1	4	20
Diyalogta Boş Bırakılan Yerleri Tamamlama	1	1	0	100
Paragrafın Yorumlanması	8	3	2	38
Paragrafta Yardımcı Düşünceler	4	1	2	25
Paragrafın Karşılık Olduğu Soruyu Belirleme	2	0	2	0
Söz Öbeklerinde Anlam	1	0	1	0
Paragrafta Ana Düşünce (Ana Fikir)	2	1	1	50
Diyalogun Yorumlanması	1	0	1	0

	Soru	Doğru	Yanlış	Boş	Net	Başarı
Tarih-1	5	3	2	0	2,50	% 50
Coğrafya-1	5	1	4	0	0,00	% 0
Felsefe	5	0	0	5	0,00	% 0
Din Küll. ve Ahl. Bil.	5	4	1	0	3,75	% 75
Felsefe (Seçmeli)	5	0	0	5	0,00	% 0
TYT Sosyal	20	8	7	5	6,25	% 31
Cevap Anahtarı	B	ABEDCADCCCECAAEDDECAABADCC				
Cevaplarınız		AaEDbAbddd DECAAd				

	S	D	Y	B%
Tarih-1	0	0	0	0
Kavimler Göçü'nün sebep ve sonuçlarını siyasi ve sosyal açılarından analiz eder.	1	1	0	100
İstanbul'un fetih sürecini sebepleri ve stratejik sonuçları açısından analiz eder.	1	0	1	0
Osmanlı Devleti'nde modern ordu teşkilatı ve yurttaş askerliğine yönelik düzenlemelerin siyasi ve sosyal boyutlarını a	1	1	0	100
I. Dünya Savaşı sürecinde Osmanlı Devleti'nin durumunu siyasi, askeri ve sosyal açılarından analiz eder.	1	0	1	0
Çağdaşlaşan Türkiye'nin temeli olan Atatürk ilkelerini kavrar.	1	1	0	100
Siyasi alanda meydana gelen gelişmeleri kavrar.	1	1	0	100
Coğrafya-1	0	0	0	0
Dünya'nın Yıllık Hareketi ve Sonuçları	1	0	1	0
Yeryüzündeki İklim Tipleri	1	0	1	0
Dünyada Nüfusun Dağılışı	1	1	0	100
Bölge ve Bölge Türleri	1	0	1	0
Afetlerin Genel Özellikleri	1	0	1	0
Felsefe	0	0	0	0
Felsefi Düşünce	1	0	0	0
Ahlak Felsefesi	1	0	0	0
MS 2. Yüzyıl - MS 15. Yüzyıl Filozoflarının Felsefi Görüşleri	1	0	0	0
Sanat Felsefesi	1	0	0	0
MÖ 6. Yüzyıl - MS 2. Yüzyıl Filozoflarının Felsefi Görüşleri	1	0	0	0
Din Küll. ve Ahl. Bil.	0	0	0	0
Ahlaki Tutum ve Davranışlar	1	0	1	0
İslam ve İbadet	1	1	0	100

		Soru	Doğru	Yanlış	Boş	Net	Başarı
Matematik-1		30	3	10	17	0,50	% 2
Geometri		10	0	0	10	0,00	% 0
TYT Matematik		40	3	10	27	0,50	% 1
Cevap Anahtarı	B	ADACDDDDCADEEBCBCEBEECCBCECCBCEBEBDBEBCCA					
Cevaplarınız		daAbD Aeadca b a					

	S	D	Y	B%
Matematik-1	0	0	0	0
Rasyonel Sayılar	1	0	0	0
Ondalık Sayılar	1	0	0	0
Üslü İfadeler	1	0	1	0
Kökü İfadeler	1	0	1	0
Dört İşlem Yeteneği	1	1	0	100
Aralık Kavramı ve Basit Eşitsizlikler	1	0	1	0
Tek ve Çift Sayılar	1	1	0	100
Rutin Olmayan Problemler	2	0	1	0
Sayı Problemleri	6	0	1	0
Fonksiyonlarda İşlemler	1	0	0	0
Önemler ve Bileşik Önemler	1	1	0	100
Küme Kavramı ve Kümelerde İşlemler	1	0	1	0
SAYILAR	1	0	1	0
Bölünebilirlik Kuralları	1	0	1	0
Sayı Basamakları	1	0	1	0
Merkezi Eğilim ve Yayılım Ölçüleri	1	0	1	0
Yüde, Kar-Zarar Problemleri	1	0	0	0
Hareket Problemleri	1	0	0	0
Kesir Problemleri	1	0	0	0
Grafik Problemleri	1	0	0	0

		Soru	Doğru	Yanlış	Boş	Net	Başarı
Fizik		7	2	4	1	1,00	% 14
Kimya		7	3	3	1	2,25	% 32
Biyoloji		6	1	4	1	0,00	% 0
TYT Fen		20	6	11	3	3,25	% 16
Cevap Anahtarı	B	AADDDBEBEABECDECBADC					
Cevaplarınız		bceDc Ecb BECb eeed					

	S	D	Y	B%
Fizik	0	0	0	0
Basınç ve basınç kuvveti kavramlarının katı, durgun sıvı ve gazlarda bağlı olduğu değişkenleri açıklar.	1	1	0	100
Katı maddedeki enerji iletim hızını etkileyen değişkenleri analiz eder.	1	0	0	0
Küresel aynalarda görüntü oluşumunu ve özelliklerini açıklar.	1	0	1	0
Üreteçlerin seri ve paralel bağlanma gerekliliklerini açıklar.	1	0	1	0
Öteleme kinetik enerjisi, yer çekimi potansiyel enerjisi ve esneklik potansiyel enerjisinin bağlı olduğu değişkenleri ana	1	0	1	0
Akım ve Manyetik Alan	1	1	0	100
Ortam derinliği ile su dalgalarının yayılma hızını ilişkilendirir.	1	0	1	0
Kimya	0	0	0	0
Kimyanın Sembolik Dili	1	1	0	100
Elementlerin Sınıflandırılması	1	0	1	0
Zayıf Etkileşimler / Van der Waals Kuvvetleri	1	0	1	0
Sıvılar	1	0	1	0
Kimyasal Hesaplamalar / Miktar İçeren Problemler	1	0	0	0
Asitler ve Bazlar	1	1	0	100
Karışımların Sınıflandırılması	1	1	0	100
Biyoloji	0	0	0	0
Küçük Moleküllerin Taşınması	1	0	1	0
Enzimler	1	0	1	0
Canlıların Sınıflandırılması (Genel Özellikler)	1	1	0	100
Mayoz	1	0	0	0
Cinsiyete Bağlı Kalıtım	1	0	1	0
Ekosistemde Madde ve Enerji Akışı	1	0	1	0

BİLGİ SARMAL TG TYT 3

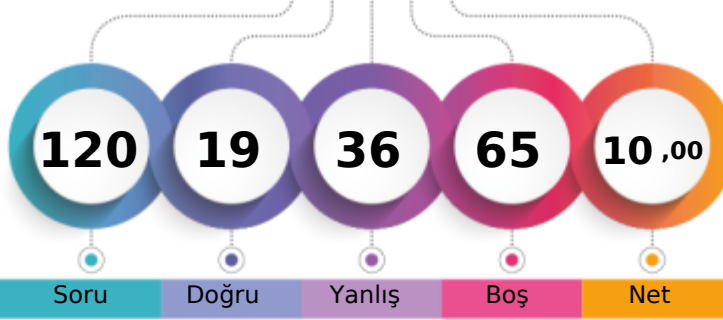

171,130 % 88,41

MANİSA / YUNUSEMRE
KEP AKADEMİ 12.EŞİT AĞIRLIK12A - 0
GÜLSEDA ÇELİK

1. Öğrenci

Sizin yeriniz
(196890.)

Sonuncu Öğrenci

Soru Doğru Yanlış Boş Net

Şube Kurum İlçe İl Genel

Öğrenci Sıra No 30 68 508 2933 196890 % 88,41

Sınava Katılan Öğrenci Sayısı 31 71 531 3169 222708

	Soru	Doğru	Yanlış	Boş	Net	Başarı
TYT Türkçe	40	12	16	12	8,00	% 20
Cevap Anahtarı	B	CBDBCABCDECB EADDCEDCCDCDCDADEDBADCABDDE				
Cevaplarınız		d Daa BebaaB ebbCCEaC DdD c e b D A aE				

	S	D	Y	B%
Türkçe	0	0	0	0
Metne Sözcük Yerleştirme	1	0	1	0
Sözcükte Anlam	3	1	1	33
CÜMLENİN ANLAMI VE YORUMU	1	1	0	100
İki Cümleyi Birleştirme	1	0	1	0
İki Cümleyi Karşılaştırma	1	0	1	0
Parçadaki Cümlelerin İçerik ve Özellikleri	1	0	0	0
Ses Bilgisi - Karma	1	0	1	0
Çekim Ekleri ve Türleri	1	1	0	100
Filimsiler - Karma	1	0	1	0
Noktalama İşaretleri - Karma	3	1	2	33
Bitişik ve Ayrı Yazılan Kelimeler	1	0	0	0
Yazım Kuralları - Karma	1	0	1	0
ANLATIM TEKNİKLERİ VE DÜŞÜNCEYİ GELİŞTİRME YOLLARI	1	0	1	0
Paragrafa Cümle Yerleştirme	1	0	1	0
Paragrafta Anlatım Akışını Bozan Cümle	1	1	0	100
Paragraf İkiye Ayırma	1	1	0	100
Paragrafa Özgü Soru Kökü	5	2	1	40
Diyalogta Boş Bırakılan Yerleri Tamamlama	1	1	0	100
Paragrafın Yorumlanması	8	2	2	25
Paragrafta Yardımcı Düşünceler	4	3	0	75
Paragrafın Karşılık Olduğu Soruyu Belirleme	2	0	0	0
Söz Öbeklerinde Anlam	1	0	1	0
Paragrafta Ana Düşünce (Ana Fikir)	2	0	1	0
Diyalogun Yorumlanması	1	0	1	0

	Soru	Doğru	Yanlış	Boş	Net	Başarı
Tarih-1	5	0	3	2	-0,75	% 0
Coğrafya-1	5	2	1	2	1,75	% 35
Felsefe	5	0	3	2	-0,75	% 0
Din Kül. ve Ahl. Bil.	5	4	1	0	3,75	% 75
Felsefe (Seçmeli)	5	0	0	5	0,00	% 0
TYT Sosyal	20	6	8	6	4,00	% 20
Cevap Anahtarı	B	ABEDCADCCCECAAEDDECAABADCC				
Cevaplarınız		abe A C d bc bDECAd				

	S	D	Y	B%
Tarih-1	0	0	0	0
Kavimler Göçü'nün sebep ve sonuçlarını siyasi ve sosyal açılardan analiz eder.	1	0	1	0
İstanbul'un fetih sürecini sebepleri ve stratejik sonuçları açısından analiz eder.	1	0	0	0
Osmanlı Devleti'nde modern ordu teşkilatı ve yurttaş askerliğine yönelik düzenlemelerin siyasi ve sosyal boyutlarını a	1	0	0	0
I. Dünya Savaşı sürecinde Osmanlı Devleti'nin durumunu siyasi, askeri ve sosyal açılardan analiz eder.	1	0	1	0
Çağdaşlaşan Türkiye'nin temeli olan Atatürk ilkelerini kavrar.	1	0	1	0
Siyasi alanda meydana gelen gelişmeleri kavrar.	1	0	1	0
Coğrafya-1	0	0	0	0
Dünya'nın Yıllık Hareketi ve Sonuçları	1	0	0	0
Yeryüzündeki İklim Tipleri	1	0	1	0
Dünyada Nüfusun Dağılışı	1	1	0	100
Bölge ve Bölge Türleri	1	0	0	0
Afetlerin Genel Özellikleri	1	1	0	100
Felsefe	0	0	0	0
Felsefi Düşünce	1	0	1	0
Ahlak Felsefesi	1	0	0	0
MS 2. Yüzyıl - MS 15. Yüzyıl Filozoflarının Felsefi Görüşleri	1	0	0	0
Sanat Felsefesi	1	0	1	0
MÖ 6. Yüzyıl - MS 2. Yüzyıl Filozoflarının Felsefi Görüşleri	1	0	1	0
Din Kül. ve Ahl. Bil.	0	0	0	0
Ahlaki Tutum ve Davranışlar	1	0	1	0
İslam ve İbadet	1	1	0	100

	Soru	Doğru	Yanlış	Boş	Net	Başarı
Matematik-1	30	0	5	25	-1,25	% 0
Geometri	10	0	0	10	0,00	% 0
TYT Matematik	40	0	5	35	-1,25	% 0
Cevap Anahtarı	B	ADACDDDDCADEEBCBCBEECCBECCCBCEBEBDBEBECCA				
Cevaplarınız		be c cd				

	S	D	Y	B%
Matematik-1	0	0	0	0
Rasyonel Sayılar	1	0	0	0
Ondalık Sayılar	1	0	1	0
Üslü İfadeler	1	0	0	0
Kökü İfadeler	1	0	0	0
Dört İşlem Yeteneği	1	0	1	0
Aralık Kavramı ve Basit Eşitsizlikler	1	0	1	0
Tek ve Çift Sayılar	1	0	0	0
Rutin Olmayan Problemler	2	0	0	0
Sayı Problemleri	6	0	0	0
Fonksiyonlarda İşlemler	1	0	0	0
Önemler ve Bileşik Önemler	1	0	0	0
Küme Kavramı ve Kümelerde İşlemler	1	0	0	0
SAYILAR	1	0	0	0
Bölünebilme Kuralları	1	0	0	0
Sayı Basamakları	1	0	1	0
Merkezî Eğitim ve Yayılım Ölçüleri	1	0	1	0
Yüde, Kar-Zarar Problemleri	1	0	0	0
Hareket Problemleri	1	0	0	0
Kesir Problemleri	1	0	0	0
Grafik Problemleri	1	0	0	0

	Soru	Doğru	Yanlış	Boş	Net	Başarı
Fizik	7	0	3	4	-0,75	% 0
Kimya	7	0	2	5	-0,50	% 0
Biyoloji	6	1	2	3	0,50	% 8
TYT Fen	20	1	7	12	-0,75	% 0
Cevap Anahtarı	B	AADDDBEBEABEBCDECBADC				
Cevaplarınız		e ee c e b Ae				

	S	D	Y	B%
Fizik	0	0	0	0
Basınç ve basınç kuvveti kavramlarının katı, durgun sıvı ve gazlarda bağlı olduğu değişkenleri açıklar.	1	0	0	0
Katı maddedeki enerji iletim hızını etkileyen değişkenleri analiz eder.	1	0	1	0
Küresel aynalarda görüntü oluşumunu ve özelliklerini açıklar.	1	0	0	0
Üreticilerin seri ve paralel bağlanma gerekliliklerini açıklar.	1	0	0	0
Öteleme kinetik enerjisi, yer çekimi potansiyel enerjisi ve esneklik potansiyel enerjisinin bağlı olduğu değişkenleri ana	1	0	1	0
Akım ve Manyetik Alan	1	0	0	0
Ortam derinliği ile su dalgalarının yayılma hızını ilişkilendirir.	1	0	1	0
Kimya	0	0	0	0
Kimyanın Sembolik Dili	1	0	1	0
Elementlerin Sınıflandırılması	1	0	0	0
Zayıf Etkileşimler / Van der Waals Kuvvetleri	1	0	0	0
Sıvılar	1	0	1	0
Kimyasal Hesaplamalar / Miktar İçeren Problemler	1	0	0	0
Asitler ve Bazlar	1	0	0	0
Karışımların Sınıflandırılması	1	0	0	0
Biyoloji	0	0	0	0
Küçük Moleküllerin Taşınması	1	0	0	0
Enzimler	1	0	1	0
Canlıların Sınıflandırılması (Genel Özellikler)	1	0	1	0
Mayoz	1	0	0	0
Cinsiyete Bağlı Kalıtım	1	0	0	0
Ekosistemde Madde ve Enerji Akışı	1	1	0	100

BİLGİ SARMAL TG TYT 3

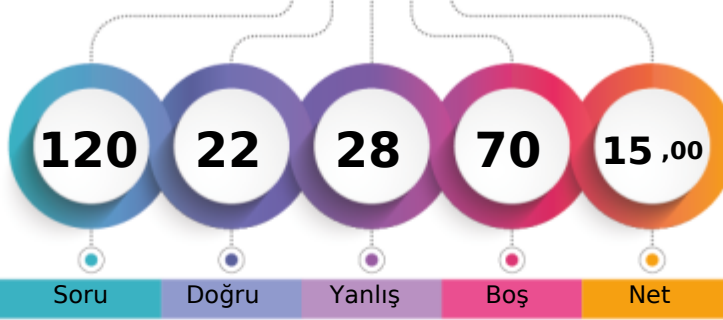

185,838 % 83,31

MANİSA / YUNUSEMRE
KEP AKADEMİ 12.EŞİT AĞIRLIK12A - 0
HALİME KAYA

1. Öğrenci

Sizin yeriniz
(185546.)

Sonuncu Öğrenci

Soru Doğru Yanlış Boş Net

Şube Kurum İlçe İl Genel

Öğrenci Sıra No 28 61 489 2806 185546 % 83,31

Sınava Katılan Öğrenci Sayısı 31 71 531 3169 222708

		Soru	Doğru	Yanlış	Boş	Net	Başarı
TYT Türkçe		40	15	15	10	11,25	% 28
Cevap Anahtarı	A	CBCDBCBADEDECBEADDCCEDCCDCDAEDBADCBAD					
Cevaplarınız		aBCDcC bD eB AeDCbcbbeDaD e DbDBeD b					

	S	D	Y	B%
Türkçe	0	0	0	0
Metne Sözcük Yerleştirme	1	0	1	0
Sözcükte Anlam	3	2	1	67
CÜMLENİN ANLAMI VE YORUMU	1	1	0	100
İki Cümleyi Birleştirme	1	1	0	100
İki Cümleyi Karşılaştırma	1	0	0	0
Parçadaki Cümlelerin İçerik ve Özellikleri	1	0	1	0
Ses Bilgisi - Karma	1	1	0	100
Çekim Ekleri ve Türleri	1	0	0	0
Filimsiler - Karma	1	0	0	0
Noktalamla İşaretleri - Karma	3	1	1	33
Bitişik ve Ayrı Yazılan Kelimeler	1	0	0	0
Yazım Kuralları - Karma	1	1	0	100
ANLATIM TEKNİKLERİ VE DÜŞÜNCEYİ GELİŞTİRME YOLLARI	1	0	1	0
Paragrafa Cümle Yerleştirme	1	1	0	100
Paragrafta Anlatım Akışını Bozan Cümle	1	1	0	100
Paragrafı İkiye Ayırma	1	0	1	0
Paragrafa Özgü Soru Kökü	5	2	1	40
Diyalogta Boş Bırakılan Yerleri Tamamlama	1	0	1	0
Paragrafın Yorumlanması	8	1	5	13
Paragrafta Yardımcı Düşünceler	4	2	2	50
Paragrafın Karşılık Olduğu Soruyu Belirleme	2	0	0	0
Söz Öbeklerinde Anlam	1	0	1	0
Paragrafta Ana Düşünce (Ana Fikir)	2	1	0	50
Diyalogun Yorumlanması	1	1	0	100

	Soru	Doğru	Yanlış	Boş	Net	Başarı
Tarih-1	5	1	3	1	0,25	% 5
Coğrafya-1	5	1	1	3	0,75	% 15
Felsefe	5	0	1	4	-0,25	% 0
Din Küll. ve Ahl. Bil.	5	3	0	2	3,00	% 60
Felsefe (Seçmeli)	5	0	0	5	0,00	% 0
TYT Sosyal	20	5	5	10	3,75	% 19
Cevap Anahtarı	A	DCABECEADDCDECAAAADECCCBAD				
Cevaplarınız		aeaE a C e A EC				

	S	D	Y	B%
Tarih-1	0	0	0	0
Kavimler Göçü'nün sebep ve sonuçlarını siyasi ve sosyal açılardan analiz eder.	1	0	0	0
İstanbul'un fetih sürecini sebepleri ve stratejik sonuçları açısından analiz eder.	1	0	1	0
Osmanlı Devleti'nde modern ordu teşkilatı ve yurttaş askerliğine yönelik düzenlemelerin siyasi ve sosyal boyutlarını a	1	0	1	0
I. Dünya Savaşı sürecinde Osmanlı Devleti'nin durumunu siyasi, askeri ve sosyal açılardan analiz eder.	1	0	1	0
Çağdaşlaşan Türkiye'nin temeli olan Atatürk ilkelerini kavrar.	1	1	0	100
Siyasi alanda meydana gelen gelişmeleri kavrar.	1	1	0	100
Coğrafya-1	0	0	0	0
Dünya'nın Yıllık Hareketi ve Sonuçları	1	0	0	0
Yeryüzündeki İklim Tipleri	1	0	1	0
Dünyada Nüfusun Dağılışı	1	0	0	0
Bölge ve Bölge Türleri	1	0	0	0
Afetlerin Genel Özellikleri	1	1	0	100
Felsefe	0	0	0	0
Felsefi Düşünce	1	0	0	0
Ahlak Felsefesi	1	0	0	0
MS 2. Yüzyıl - MS 15. Yüzyıl Filozoflarının Felsefi Görüşleri	1	0	0	0
Sanat Felsefesi	1	0	1	0
MÖ 6. Yüzyıl - MS 2. Yüzyıl Filozoflarının Felsefi Görüşleri	1	0	0	0
Din Küll. ve Ahl. Bil.	0	0	0	0
Ahlaki Tutum ve Davranışlar	1	0	0	0
İslam ve İbadet	1	1	0	100

		Soru	Doğru	Yanlış	Boş	Net	Başarı
TYT Matematik		40	0	0	40	0,00	% 0
Cevap Anahtarı	A	CDADACDDBEADEEBBCBCEBCECCBCECCBACBEBDBEBC					
Cevaplarınız							

	S	D	Y	B%
Matematik-1	0	0	0	0
Rasyonel Sayılar	1	0	0	0
Ondalık Sayılar	1	0	0	0
Üslü ifadeler	1	0	0	0
Kökü ifadeler	1	0	0	0
Dört İşlem Yeteneği	1	0	0	0
Aralık Kavramı ve Basit Eşitsizlikler	1	0	0	0
Tek ve Çift Sayılar	1	0	0	0
Rutin Olmayan Problemler	2	0	0	0
Sayı Problemleri	6	0	0	0
Fonksiyonlarda İşlemler	1	0	0	0
Önemler ve Bileşik Önemler	1	0	0	0
Küme Kavramı ve Kümelerde İşlemler	1	0	0	0
SAYILAR	1	0	0	0
Bölünebilirlik Kuralları	1	0	0	0
Sayı Basamakları	1	0	0	0
Merkezi Eğilim ve Yayılım Ölçüleri	1	0	0	0
Yüzde, Kar-Zarar Problemleri	1	0	0	0
Hareket Problemleri	1	0	0	0
Kesir Problemleri	1	0	0	0
Grafik Problemleri	1	0	0	0
Yaş Problemleri	1	0	0	0
Periyodik Durumlar	1	0	0	0
PERMÜTASYON, KOMBİNASYON, BINOM AÇILIMI	1	0	0	0
OLASILIK	1	0	0	0

	Soru	Doğru	Yanlış	Boş	Net	Başarı
Fizik	7	1	5	1	-0,25	% 0
Kimya	7	1	0	6	1,00	% 14
Biyoloji	6	0	3	3	-0,75	% 0
TYT Fen	20	2	8	10	0,00	% 0
Cevap Anahtarı	A	EBAADDDCDBEABEBCDCEBA				
Cevaplarınız		Eadee eC e ab				

	S	D	Y	B%
Fizik	0	0	0	0
Basınç ve basınç kuvveti kavramlarının katı, durgun sıvı ve gazlarda bağlı olduğu değişkenleri açıklar.	1	1	0	100
Katı maddedeki enerji iletim hızını etkileyen değişkenleri analiz eder.	1	0	1	0
Küresel aynalarda görüntü oluşumunu ve özelliklerini açıklar.	1	0	1	0
Üreticilerin seri ve paralel bağlanma gerekliliklerini açıklar.	1	0	1	0
Öteleme kinetik enerjisi, yer çekimi potansiyel enerjisi ve esneklik potansiyel enerjisinin bağlı olduğu değişkenleri ana	1	0	1	0
Akım ve Manyetik Alan	1	0	0	0
Ortam derinliği ile su dalgalarının yayılma hızını ilişkilendirir.	1	0	1	0
Kimya	0	0	0	0
Kimyanın Sembolik Dili	1	1	0	100
Elementlerin Sınıflandırılması	1	0	0	0
Zayıf Etkileşimler / Van der Waals Kuvvetleri	1	0	0	0
Sıvılar	1	0	0	0
Kimyasal Hesaplamalar / Miktar İçeren Problemler	1	0	0	0
Asitler ve Bazlar	1	0	0	0
Karışımların Sınıflandırılması	1	0	0	0
Biyoloji	0	0	0	0
Küçük Moleküllerin Taşınması	1	0	0	0
Enzimler	1	0	0	0
Canlıların Sınıflandırılması (Genel Özellikler)	1	0	1	0
Mayoz	1	0	0	0
Cinsiyete Bağlı Kalıtım	1	0	1	0
Ekosistemde Madde ve Enerji Akışı	1	0	1	0

MANİSA / YUNUSEMRE
KEP AKADEMİ 12.EŞİT AĞIRLIK

12A - 0
HAYRUNİSA TEKİN

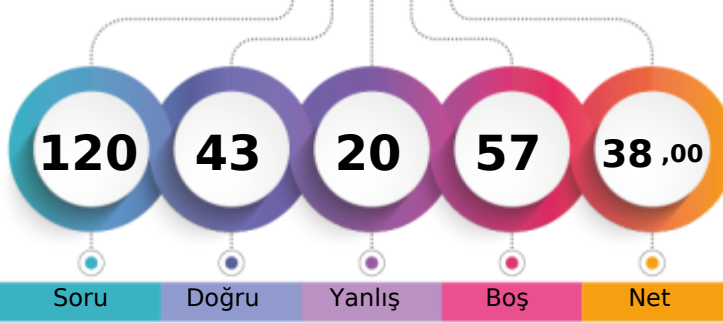

1. Öğrenci

Sizin yeriniz
(111994.)

Sonuncu Öğrenci

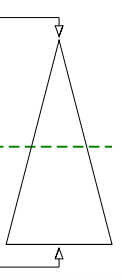

	Şube	Kurum	İlçe	İl	Genel
Öğrenci Sıra No	14	29	323	1769	111994 % 50,29
Sınava Katılan Öğrenci Sayısı	31	71	531	3169	222708

	Soru	Doğru	Yanlış	Boş	Net	Başarı
TYT Türkçe	40	26	8	6	24,00	% 60
Cevap Anahtarı	B	CBDCBABCDECEBEADDCCEDCCDCDCDADEDBADCABDDE				
Cevaplarınız		CBDC bBc aCcEc cCbED CDCDCD DEBbADaEeDD				

	S	D	Y	B%
Türkçe	0	0	0	0
Metne Sözcük Yerleştirme	1	1	0	100
Sözcükte Anlam	3	3	0	100
CÜMLENİN ANLAMI VE YORUMU	1	1	0	100
İki Cümleyi Birleştirme	1	1	0	100
İki Cümleyi Karşılaştırma	1	0	0	0
Parçadaki Cümlelerin İçerik ve Özellikleri	1	0	1	0
Ses Bilgisi - Karma	1	1	0	100
Çekim Ekleri ve Türleri	1	0	0	0
Filimsiler - Karma	1	0	0	0
Noktalama İşaretleri - Karma	3	1	2	33
Bitişik ve Ayrı Yazılan Kelimeler	1	1	0	100
Yazım Kuralları - Karma	1	0	1	0
ANLATIM TEKNİKLERİ VE DÜŞÜNCEYİ GELİŞTİRME YOLLARI	1	0	0	0
Paragrafa Cümle Yerleştirme	1	0	1	0
Paragrafta Anlatım Akışını Bozan Cümle	1	1	0	100
Paragraf İkiye Ayırma	1	0	1	0
Paragrafa Özgü Soru Kökü	5	4	0	80
Diyalogta Boş Bırakılan Yerleri Tamamlama	1	1	0	100
Paragrafın Yorumlanması	8	6	1	75
Paragrafta Yardımcı Düşünceler	4	4	0	100
Paragrafın Karşılık Olduğu Soruyu Belirleme	2	1	1	50
Söz Öbeklerinde Anlam	1	1	0	100
Paragrafta Ana Düşünce (Ana Fikir)	2	1	0	50
Diyalogun Yorumlanması	1	1	0	100

	Soru	Doğru	Yanlış	Boş	Net	Başarı
Tarih-1	5	2	2	1	1,50	% 30
Coğrafya-1	5	3	1	1	2,75	% 55
Felsefe	5	4	1	0	3,75	% 75
Din Kül. ve Ahl. Bil.	5	4	0	1	4,00	% 80
Felsefe (Seçmeli)	5	0	0	5	0,00	% 0
TYT Sosyal	20	13	4	3	12,00	% 60
Cevap Anahtarı	B	ABEDCADCCCECAAEDDECAABADCC				
Cevaplarınız		b EaCADC aCdAEDDECA				

	S	D	Y	B%
Tarih-1	0	0	0	0
Kavimler Göçü'nün sebep ve sonuçlarını siyasi ve sosyal açılardan analiz eder.	1	0	1	0
İstanbul'un fetih sürecini sebepleri ve stratejik sonuçları açısından analiz eder.	1	1	0	100
Osmanlı Devleti'nde modern ordu teşkilatı ve yurttaş askerliğine yönelik düzenlemelerin siyasi ve sosyal boyutlarını a	1	0	1	0
I. Dünya Savaşı sürecinde Osmanlı Devleti'nin durumunu siyasi, askeri ve sosyal açılardan analiz eder.	1	0	0	0
Çağdaşlaşan Türkiye'nin temeli olan Atatürk ilkelerini kavrar.	1	1	0	100
Siyasi alanda meydana gelen gelişmeleri kavrar.	1	1	0	100
Coğrafya-1	0	0	0	0
Dünya'nın Yıllık Hareketi ve Sonuçları	1	0	0	0
Yeryüzündeki İklim Tipleri	1	0	1	0
Dünyada Nüfusun Dağılışı	1	1	0	100
Bölge ve Bölge Türleri	1	1	0	100
Afetlerin Genel Özellikleri	1	1	0	100
Felsefe	0	0	0	0
Felsefi Düşünce	1	1	0	100
Ahlak Felsefesi	1	1	0	100
MS 2. Yüzyıl - MS 15. Yüzyıl Filozoflarının Felsefi Görüşleri	1	1	0	100
Sanat Felsefesi	1	0	1	0
MÖ 6. Yüzyıl - MS 2. Yüzyıl Filozoflarının Felsefi Görüşleri	1	1	0	100
Din Kül. ve Ahl. Bil.	0	0	0	0
Ahlaki Tutum ve Davranışlar	1	0	0	0
İslam ve İbadet	1	1	0	100

	Soru	Doğru	Yanlış	Boş	Net	Başarı
Matematik-1	30	2	4	24	1,00	% 3
Geometri	10	0	0	10	0,00	% 0
TYT Matematik	40	2	4	34	1,00	% 3
Cevap Anahtarı	B	ADACDDDDCADEEBCBCEBEECCBCECCBCEBEBEBDBEBCCA				
Cevaplarınız		A e bbC b				

	S	D	Y	B%
Matematik-1	0	0	0	0
Rasyonel Sayılar	1	0	0	0
Ondalık Sayılar	1	0	1	0
Üslü İfadeler	1	0	0	0
Kökü İfadeler	1	0	0	0
Dört İşlem Yeteneği	1	1	0	100
Aralık Kavramı ve Basit Eşitsizlikler	1	0	0	0
Tek ve Çift Sayılar	1	0	0	0
Rutin Olmayan Problemler	2	0	0	0
Sayı Problemleri	6	0	2	0
Fonksiyonlarda İşlemler	1	0	0	0
Önemler ve Bileşik Önemler	1	0	0	0
Küme Kavramı ve Kümelerde İşlemler	1	0	0	0
SAYILAR	1	0	0	0
Bölünebilirlik Kuralları	1	0	0	0
Sayı Basamakları	1	0	0	0
Merkezî Eğitim ve Yayılım Ölçüleri	1	0	0	0
Yüzde, Kar-Zarar Problemleri	1	0	1	0
Hareket Problemleri	1	1	0	100
Kesir Problemleri	1	0	0	0
Grafik Problemleri	1	0	0	0

	Soru	Doğru	Yanlış	Boş	Net	Başarı
Fizik	7	0	1	6	-0,25	% 0
Kimya	7	1	1	5	0,75	% 11
Biyoloji	6	1	2	3	0,50	% 8
TYT Fen	20	2	4	14	1,00	% 5
Cevap Anahtarı	B	AADDDBEBEABECDCBADC				
Cevaplarınız		e a C cBc				

	S	D	Y	B%
Fizik	0	0	0	0
Basınç ve basınç kuvveti kavramlarının katı, durgun sıvı ve gazlarda bağlı olduğu değişkenleri açıklar.	1	0	0	0
Katı maddedeki enerji iletim hızını etkileyen değişkenleri analiz eder.	1	0	1	0
Küresel aynalarda görüntü oluşumunu ve özelliklerini açıklar.	1	0	0	0
Üreticilerin seri ve paralel bağlanma gerekliliklerini açıklar.	1	0	0	0
Öteleme kinetik enerjisi, yer çekimi potansiyel enerjisi ve esneklik potansiyel enerjisinin bağlı olduğu değişkenleri ana	1	0	0	0
Akım ve Manyetik Alan	1	0	0	0
Ortam derinliği ile su dalgalarının yayılma hızını ilişkilendirir.	1	0	0	0
Kimya	0	0	0	0
Kimyanın Sembolik Dili	1	1	0	100
Elementlerin Sınıflandırılması	1	0	0	0
Zayıf Etkileşimler / Van der Waals Kuvvetleri	1	0	0	0
Sıvılar	1	0	0	0
Kimyasal Hesaplamalar / Miktar İçeren Problemler	1	0	0	0
Asitler ve Bazlar	1	0	1	0
Karışımların Sınıflandırılması	1	0	0	0
Biyoloji	0	0	0	0
Küçük Moleküllerin Taşınması	1	0	0	0
Enzimler	1	0	0	0
Canlıların Sınıflandırılması (Genel Özellikler)	1	0	0	0
Mayoz	1	0	1	0
Cinsiyete Bağlı Kalıtım	1	1	0	100
Ekosistemde Madde ve Enerji Akışı	1	0	1	0

BİLGİ SARMAL TG TYT 3

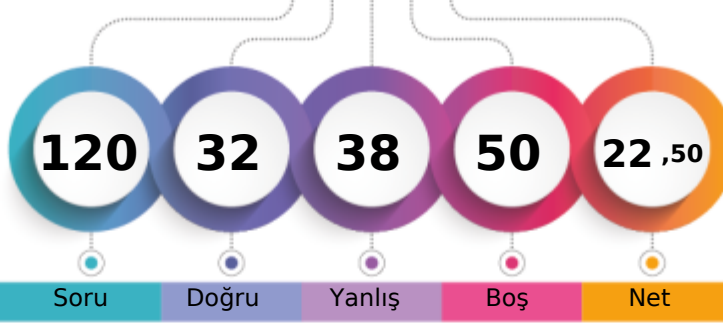

207,953 % 73,75

MANİSA / YUNUSEMRE
KEP AKADEMİ 12.EŞİT AĞIRLIK12A - 0
HİLAL ÇOBANOĞLU

1. Öğrenci

Sizin yeriniz
(164245.)

Sonuncu Öğrenci

Soru Doğru Yanlış Boş Net

Şube Kurum İlçe İl Genel

Öğrenci Sıra No 23 51 449 2511 164245 % 73,75

Sınava Katılan Öğrenci Sayısı 31 71 531 3169 222708

		Soru	Doğru	Yanlış	Boş	Net	Başarı	
TYT Türkçe		40	20	17	3	15,75	% 39	
Cevap Anahtarı	A	CBBCBBADEDECBEADDCCEDCCDCDAEDBADCBAD						
Cevaplarınız		dBCDdacADEbaCc cDDdCEDCeDdb ed dDBADabBD						

S D Y B%	
Türkçe	0 0 0 0
Metne Sözcük Yerleştirme	1 0 1 0
Sözcükte Anlam	3 2 1 67
CÜMLENİN ANLAMI VE YORUMU	1 1 0 100
İki Cümleyi Birleştirme	1 0 1 0
İki Cümleyi Karşılaştırma	1 0 1 0
Parçadaki Cümlelerin İçerik ve Özellikleri	1 1 0 100
Ses Bilgisi - Karma	1 1 0 100
Çekim Ekleri ve Türleri	1 1 0 100
Filimsiler - Karma	1 0 1 0
Noktalama İşaretleri - Karma	3 1 2 33
Bitişik ve Ayrı Yazılan Kelimeler	1 0 0 0
Yazım Kuralları - Karma	1 0 1 0
ANLATIM TEKNİKLERİ VE DÜŞÜNCEYİ GELİŞTİRME YOLLARI	1 1 0 100
Paragrafa Cümle Yerleştirme	1 1 0 100
Paragrafta Anlatım Akışını Bozan Cümle	1 0 1 0
Paragraf İkiye Ayırma	1 1 0 100
Paragrafa Özgü Soru Kökü	5 2 2 40
Diyalogta Boş Bırakılan Yerleri Tamamlama	1 1 0 100
Paragrafın Yorumlanması	8 5 3 63
Paragrafta Yardımcı Düşünceler	4 2 2 50
Paragrafın Karşılık Olduğu Soruyu Belirleme	2 0 1 0
Söz Öbeklerinde Anlam	1 0 1 0
Paragrafta Ana Düşünce (Ana Fikir)	2 0 1 0
Diyalogun Yorumlanması	1 1 0 100

Soru	Doğru	Yanlış	Boş	Net	Başarı	
Tarih-1	5	2	3	0	1,25	% 25
Coğrafya-1	5	0	5	0	-1,25	% 0
Felsefe	5	3	2	0	2,50	% 50
Din Kült. ve Ahl. Bil.	5	3	2	0	2,50	% 50
Felsefe (Seçmeli)	5	0	0	5	0,00	% 0
TYT Sosyal	20	8	12	0	5,00	% 25
Cevap Anahtarı	A	DCABECEADCECAAAADECCCBAD				
Cevaplarınız		abAaEdcccdDECdbADEd				

S D Y B%	
Tarih-1	0 0 0 0
Kavimler Göçü'nün sebep ve sonuçlarını siyasi ve sosyal açılarından analiz eder.	1 0 1 0
İstanbul'un fetih sürecini sebepleri ve stratejik sonuçları açısından analiz eder.	1 0 1 0
Osmanlı Devleti'nde modern ordu teşkilatı ve yurttaş askerliğine yönelik düzenlemelerin siyasi ve sosyal boyutlarını a	1 1 0 100
I. Dünya Savaşı sürecinde Osmanlı Devleti'nin durumunu siyasi, askeri ve sosyal açılarından analiz eder.	1 0 1 0
Çağdaşlaşan Türkiye'nin temeli olan Atatürk ilkelerini kavrar.	1 1 0 100
Siyasi alanda meydana gelen gelişmeleri kavrar.	1 1 0 100
Coğrafya-1	0 0 0 0
Dünya'nın Yıllık Hareketi ve Sonuçları	1 0 1 0
Yeryüzündeki İklim Tipleri	1 0 1 0
Dünyada Nüfusun Dağılışı	1 0 1 0
Bölge ve Bölge Türleri	1 0 1 0
Afetlerin Genel Özellikleri	1 0 1 0
Felsefe	0 0 0 0
Felsefi Düşünce	1 1 0 100
Ahlak Felsefesi	1 1 0 100
MS 2. Yüzyıl - MS 15. Yüzyıl Filozoflarının Felsefi Görüşleri	1 1 0 100
Sanat Felsefesi	1 0 1 0
MÖ 6. Yüzyıl - MS 2. Yüzyıl Filozoflarının Felsefi Görüşleri	1 0 1 0
Din Kült. ve Ahl. Bil.	0 0 0 0
Ahlaki Tutum ve Davranışlar	1 0 1 0
İslam ve İbadet	1 1 0 100

Soru	Doğru	Yanlış	Boş	Net	Başarı	
Matematik-1	30	1	2	27	0,50	% 2
Geometri	10	0	0	10	0,00	% 0
TYT Matematik	40	1	2	37	0,50	% 1
Cevap Anahtarı	A	CDADACDDBEADEEBBCBCEECBCECCBCACBEBDBEBC				
Cevaplarınız		e E c				

S D Y B%	
Matematik-1	0 0 0 0
Rasyonel Sayılar	1 0 1 0
Ondalık Sayılar	1 0 0 0
Üslü İfadeler	1 0 0 0
Kökü İfadeler	1 0 0 0
Dört İşlem Yeteneği	1 0 0 0
Aralık Kavramı ve Basit Eşitsizlikler	1 0 0 0
Tek ve Çift Sayılar	1 0 0 0
Rutin Olmayan Problemler	2 0 0 0
Sayı Problemleri	6 1 0 17
Fonksiyonlarda İşlemler	1 0 0 0
Önemler ve Bileşik Önemler	1 0 0 0
Küme Kavramı ve Kümelerde İşlemler	1 0 0 0
SAYILAR	1 0 0 0
Bölünebilirlik Kuralları	1 0 0 0
Sayı Basamakları	1 0 0 0
Merkezi Eğilim ve Yayılım Ölçüleri	1 0 0 0
Yüde, Kar-Zarar Problemleri	1 0 0 0
Hareket Problemleri	1 0 0 0
Kesir Problemleri	1 0 0 0
Grafik Problemleri	1 0 1 0

Soru	Doğru	Yanlış	Boş	Net	Başarı	
Fizik	7	1	5	1	-0,25	% 0
Kimya	7	1	0	6	1,00	% 14
Biyoloji	6	1	2	3	0,50	% 8
TYT Fen	20	3	7	10	1,25	% 6
Cevap Anahtarı	A	EBAADDDCDBEABEBCDCEBA				
Cevaplarınız		aBbdb eC e Bc				

S D Y B%	
Fizik	0 0 0 0
Basınç ve basınç kuvveti kavramlarının katı, durgun sıvı ve gazlarda bağlı olduğu değişkenleri açıklar.	1 0 1 0
Katı maddedeki enerji iletim hızını etkileyen değişkenleri analiz eder.	1 1 0 100
Küresel aynalarda görüntü oluşumunu ve özelliklerini açıklar.	1 0 1 0
Üreteçlerin seri ve paralel bağlanma gerekliliklerini açıklar.	1 0 1 0
Öteleme kinetik enerjisi, yer çekimi potansiyel enerjisi ve esneklik potansiyel enerjisinin bağlı olduğu değişkenleri ana	1 0 1 0
Akım ve Manyetik Alan	1 0 0 0
Ortam derinliği ile su dalgalarının yayılma hızını ilişkilendirir.	1 0 1 0
Kimya	0 0 0 0
Kimyanın Sembolik Dili	1 1 0 100
Elementlerin Sınıflandırılması	1 0 0 0
Zayıf Etkileşimler / Van der Waals Kuvvetleri	1 0 0 0
Sıvılar	1 0 0 0
Kimyasal Hesaplamalar / Miktar İçeren Problemler	1 0 0 0
Asitler ve Bazlar	1 0 0 0
Karışımların Sınıflandırılması	1 0 0 0
Biyoloji	0 0 0 0
Küçük Moleküllerin Taşınması	1 0 0 0
Enzimler	1 0 0 0
Canlıların Sınıflandırılması (Genel Özellikler)	1 0 1 0
Mayoz	1 0 0 0
Cinsiyete Bağlı Kalıtım	1 1 0 100
Ekosistemde Madde ve Enerji Akışı	1 0 1 0

BİLGİ SARMAL TG TYT 3

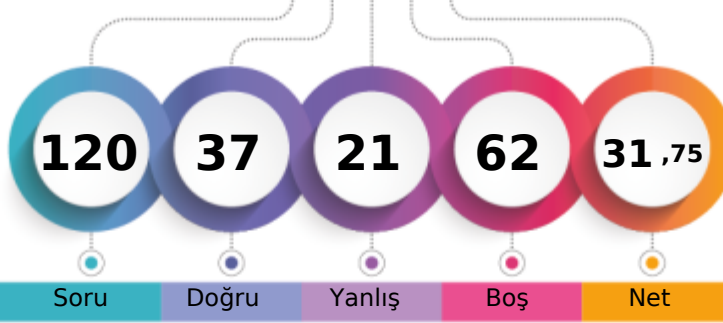

235,340 % 59,84

MANİSA / YUNUSEMRE
KEP AKADEMİ 12.EŞİT AĞIRLIK12A - 0
İREM YALÇIN

1. Öğrenci

Sizin yeriniz
(133259.)

Sonuncu Öğrenci

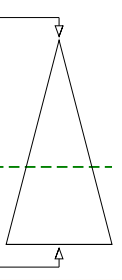

Soru Doğru Yanlış Boş Net

Şube Kurum İlçe İl Genel

Öğrenci Sıra No 19 37 382 2066 133259 % 59,84

Sınava Katılan Öğrenci Sayısı 31 71 531 3169 222708

		Soru	Doğru	Yanlış	Boş	Net	Başarı
TYT Türkçe		40	23	10	7	20,50	% 51
Cevap Anahtarı	B	CBDCBABCDECEBEADDCCECCDCDCDADEDBADCABDDE					
Cevaplarınız	C	DCBAbd Eae eDDCCEDC DdD bADcDBeDcb cE					

	S	D	Y	B%
Türkçe	0	0	0	0
Metne Sözcük Yerleştirme	1	0	1	0
Sözcükte Anlam	3	2	0	67
CÜMLENİN ANLAMI VE YORUMU	1	1	0	100
İki Cümleyi Birleştirme	1	1	0	100
İki Cümleyi Karşılaştırma	1	1	0	100
Parçadaki Cümlelerin İçerik ve Özellikleri	1	1	0	100
Ses Bilgisi - Karma	1	0	1	0
Çekim Ekleri ve Türleri	1	1	0	100
Filimsiler - Karma	1	0	0	0
Noktalama İşaretleri - Karma	3	1	2	33
Bitişik ve Ayrı Yazılan Kelimeler	1	0	0	0
Yazım Kuralları - Karma	1	0	1	0
ANLATICI TEKNİKLERİ VE DÜŞÜNCEYİ GELİŞTİRME YOLLARI	1	1	0	100
Paragrafa Cümle Yerleştirme	1	1	0	100
Paragrafta Anlatım Akışını Bozan Cümle	1	1	0	100
Paragraf İkiye Ayırma	1	1	0	100
Paragrafa Özgü Soru Kökü	5	4	0	80
Diyalogta Boş Bırakılan Yerleri Tamamlama	1	1	0	100
Paragrafın Yorumlanması	8	3	2	38
Paragrafta Yardımcı Düşünceler	4	2	2	50
Paragrafın Karşılık Olduğu Soruyu Belirleme	2	1	0	50
Söz Öbeklerinde Anlam	1	0	1	0
Paragrafta Ana Düşünce (Ana Fikir)	2	2	0	100
Diyalogun Yorumlanması	1	1	0	100

		Soru	Doğru	Yanlış	Boş	Net	Başarı
Tarih-1		5	1	2	2	0,50	% 10
Coğrafya-1		5	2	1	2	1,75	% 35
Felsefe		5	3	1	1	2,75	% 55
Din Kült. ve Ahl. Bil.		5	3	1	1	2,75	% 55
Felsefe (Seçmeli)		5	0	0	5	0,00	% 0
TYT Sosyal		20	9	5	6	7,75	% 39
Cevap Anahtarı	B	ABEDCADCCCECAAEDDECAABADCC					
Cevaplarınız	aEe dDc CeAE DECb						

	S	D	Y	B%
Tarih-1	0	0	0	0
Kavimler Göçü'nün sebep ve sonuçlarını siyasi ve sosyal açılarından analiz eder.	1	0	1	0
İstanbul'un fetih sürecini sebepleri ve stratejik sonuçları açısından analiz eder.	1	0	0	0
Osmanlı Devleti'nde modern ordu teşkilatı ve yurttaş askerliğine yönelik düzenlemelerin siyasi ve sosyal boyutlarını a	1	0	0	0
I. Dünya Savaşı sürecinde Osmanlı Devleti'nin durumunu siyasi, askeri ve sosyal açılarından analiz eder.	1	0	1	0
Çağdaşlaşan Türkiye'nin temeli olan Atatürk ilkelerini kavrar.	1	1	0	100
Siyasi alanda meydana gelen gelişmeleri kavrar.	1	1	0	100
Coğrafya-1	0	0	0	0
Dünya'nın Yıllık Hareketi ve Sonuçları	1	0	0	0
Yeryüzündeki İklim Tipleri	1	0	0	0
Dünyada Nüfusun Dağılışı	1	0	1	0
Bölge ve Bölge Türleri	1	1	0	100
Afetlerin Genel Özellikleri	1	1	0	100
Felsefe	0	0	0	0
Felsefi Düşünce	1	0	0	0
Ahlak Felsefesi	1	1	0	100
MS 2. Yüzyıl - MS 15. Yüzyıl Filozoflarının Felsefi Görüşleri	1	1	0	100
Sanat Felsefesi	1	0	1	0
MÖ 6. Yüzyıl - MS 2. Yüzyıl Filozoflarının Felsefi Görüşleri	1	1	0	100
Din Kült. ve Ahl. Bil.	0	0	0	0
Ahlaki Tutum ve Davranışlar	1	0	0	0
İslam ve İbadet	1	0	1	0

		Soru	Doğru	Yanlış	Boş	Net	Başarı
Matematik-1		30	1	2	27	0,50	% 2
Geometri		10	0	0	10	0,00	% 0
TYT Matematik		40	1	2	37	0,50	% 1
Cevap Anahtarı	B	ADACDDDDCADEEBCBCBEECCBECCBCBEBEBDBEBCCA					
Cevaplarınız	eA	d					

	S	D	Y	B%
Matematik-1	0	0	0	0
Rasyonel Sayılar	1	0	0	0
Ondalık Sayılar	1	0	0	0
Üslü İfadeler	1	0	0	0
Kökü İfadeler	1	0	1	0
Dört İşlem Yeteneği	1	1	0	100
Aralık Kavramı ve Basit Eşitsizlikler	1	0	0	0
Tek ve Çift Sayılar	1	0	0	0
Rutin Olmayan Problemler	2	0	0	0
Sayı Problemleri	6	0	0	0
Fonksiyonlarda İşlemler	1	0	0	0
Önemler ve Bileşik Önemler	1	0	0	0
Küme Kavramı ve Kümelerde İşlemler	1	0	0	0
SAYILAR	1	0	0	0
Bölünebilirlik Kuralları	1	0	0	0
Sayı Basamakları	1	0	0	0
Merkezi Eğilim ve Yayılım Ölçüleri	1	0	0	0
Yüze, Kar-Zarar Problemleri	1	0	0	0
Hareket Problemleri	1	0	0	0
Kesir Problemleri	1	0	0	0
Grafik Problemleri	1	0	0	0

		Soru	Doğru	Yanlış	Boş	Net	Başarı
Fizik		7	1	2	4	0,50	% 7
Kimya		7	1	1	5	0,75	% 11
Biyoloji		6	2	1	3	1,75	% 29
TYT Fen		20	4	4	12	3,00	% 15
Cevap Anahtarı	B	AADDDBEBEABECDCBADC					
Cevaplarınız	d	D c B e a BA					

	S	D	Y	B%
Fizik	0	0	0	0
Basınç ve basınç kuvveti kavramlarının katı, durgun sıvı ve gazlarda bağlı olduğu değişkenleri açıklar.	1	0	1	0
Katı maddedeki enerji iletim hızını etkileyen değişkenleri analiz eder.	1	0	0	0
Küresel aynalarda görüntü oluşumunu ve özelliklerini açıklar.	1	0	0	0
Üreticilerin seri ve paralel bağlanma gerekliliklerini açıklar.	1	0	1	0
Öteleme kinetik enerjisi, yer çekimi potansiyel enerjisi ve esneklik potansiyel enerjisinin bağlı olduğu değişkenleri ana	1	0	0	0
Akım ve Manyetik Alan	1	0	0	0
Ortam derinliği ile su dalgalarının yayılma hızını ilişkilendirir.	1	1	0	100
Kimya	0	0	0	0
Kimyanın Sembolik Dili	1	0	1	0
Elementlerin Sınıflandırılması	1	0	0	0
Zayıf Etkileşimler / Van der Waals Kuvvetleri	1	0	0	0
Sıvılar	1	0	0	0
Kimyasal Hesaplamalar / Miktar İçeren Problemler	1	0	0	0
Asitler ve Bazlar	1	1	0	100
Karışımların Sınıflandırılması	1	0	0	0
Biyoloji	0	0	0	0
Küçük Moleküllerin Taşınması	1	0	0	0
Enzimler	1	0	0	0
Canlıların Sınıflandırılması (Genel Özellikler)	1	0	1	0
Mayoz	1	0	0	0
Cinsiyete Bağlı Kalıtım	1	1	0	100
Ekosistemde Madde ve Enerji Akışı	1	1	0	100

BİLGİ SARMAL TG TYT 3



287,070

%

34,52

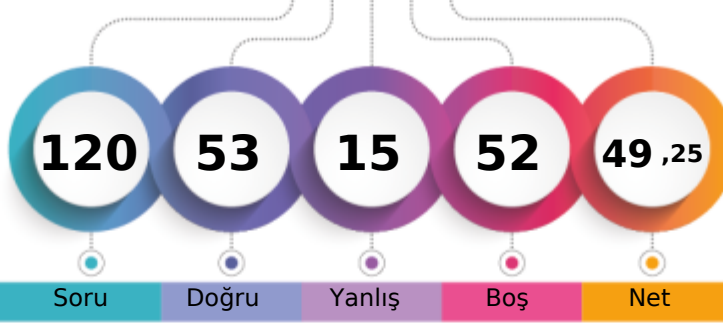
MANİSA / YUNUSEMRE
KEP AKADEMİ 12.EŞİT AĞIRLIK12A - 0
KEMAL HORUZ

1. Öğrenci

Sizin yeriniz
(76870.)

Sonuncu Öğrenci

Soru Doğru Yanlış Boş Net

Şube Kurum İlçe İl Genel

Öğrenci Sıra No 6 12 205 1184 76870 % 34,52

Sınava Katılan Öğrenci Sayısı 31 71 531 3169 222708

		Soru	Doğru	Yanlış	Boş	Net	Başarı
TYT Türkçe		40	30	6	4	28,50	% 71
Cevap Anahtarı	B	CBDCBABCDECBEDDCCEDCCDCDCDADEDBADCBADDE					
Cevaplarınız		CBDCBABC ECBdeDDCCEDCCDCD eeDEDBADCAc a					

	S	D	Y	B%
Türkçe	0	0	0	0
Metne Sözcük Yerleştirme	1	1	0	100
Sözcükte Anlam	3	3	0	100
CÜMLENİN ANLAMI VE YORUMU	1	1	0	100
İki Cümleyi Birleştirme	1	1	0	100
İki Cümleyi Karşılaştırma	1	1	0	100
Parçadaki Cümlelerin İçerik ve Özellikleri	1	1	0	100
Ses Bilgisi - Karma	1	0	0	0
Çekim Ekleri ve Türleri	1	0	1	0
Filimsiler - Karma	1	0	0	0
Noktalama İşaretleri - Karma	3	3	0	100
Bitişik ve Ayrı Yazılan Kelimeler	1	0	1	0
Yazım Kuralları - Karma	1	0	1	0
ANLATICI TEKNİKLERİ VE DÜŞÜNCEYİ GELİŞTİRME YOLLARI	1	1	0	100
Paragrafa Cümle Yerleştirme	1	1	0	100
Paragrafta Anlatım Akışını Bozan Cümle	1	1	0	100
Paragraf İkiye Ayırma	1	1	0	100
Paragrafa Özgü Soru Kökü	5	3	1	60
Diyalogta Boş Bırakılan Yerleri Tamamlama	1	1	0	100
Paragrafın Yorumlanması	8	6	1	75
Paragrafta Yardımcı Düşünceler	4	4	0	100
Paragrafın Karşılık Olduğu Soruyu Belirleme	2	1	0	50
Söz Öbeklerinde Anlam	1	0	1	0
Paragrafta Ana Düşünce (Ana Fikir)	2	1	1	50
Diyalogun Yorumlanması	1	1	0	100

		Soru	Doğru	Yanlış	Boş	Net	Başarı
Tarih-1		5	5	0	0	5,00	% 100
Coğrafya-1		5	4	1	0	3,75	% 75
Felsefe		5	3	1	1	2,75	% 55
Din Kült. ve Ahl. Bil.		5	5	0	0	5,00	% 100
Felsefe (Seçmeli)		5	0	0	5	0,00	% 0
TYT Sosyal		20	17	2	1	16,50	% 83
Cevap Anahtarı	B	ABEDCADCCCECAAEDDECAABADCC					
Cevaplarınız		ABEDCbDCCCECdEA DECAA					

	S	D	Y	B%
Tarih-1	0	0	0	0
Kavimler Göçü'nün sebep ve sonuçlarını siyasi ve sosyal açılarından analiz eder.	1	1	0	100
İstanbul'un fetih sürecini sebepleri ve stratejik sonuçları açısından analiz eder.	1	1	0	100
Osmanlı Devleti'nde modern ordu teşkilatı ve yurttaş askerliğine yönelik düzenlemelerin siyasi ve sosyal boyutlarını a	1	1	0	100
I. Dünya Savaşı sürecinde Osmanlı Devleti'nin durumunu siyasi, askeri ve sosyal açılarından analiz eder.	1	1	0	100
Çağdaşlaşan Türkiye'nin temeli olan Atatürk ilkelerini kavrar.	1	1	0	100
Siyasi alanda meydana gelen gelişmeleri kavrar.	1	1	0	100
Coğrafya-1	0	0	0	0
Dünya'nın Yıllık Hareketi ve Sonuçları	1	1	0	100
Yeryüzündeki İklim Tipleri	1	1	0	100
Dünyada Nüfusun Dağılışı	1	0	1	0
Bölge ve Bölge Türleri	1	1	0	100
Afetlerin Genel Özellikleri	1	1	0	100
Felsefe	0	0	0	0
Felsefi Düşünce	1	0	0	0
Ahlak Felsefesi	1	1	0	100
MS 2. Yüzyıl - MS 15. Yüzyıl Filozoflarının Felsefi Görüşleri	1	1	0	100
Sanat Felsefesi	1	0	1	0
MÖ 6. Yüzyıl - MS 2. Yüzyıl Filozoflarının Felsefi Görüşleri	1	1	0	100
Din Kült. ve Ahl. Bil.	0	0	0	0
Ahlaki Tutum ve Davranışlar	1	1	0	100
İslam ve İbadet	1	1	0	100

		Soru	Doğru	Yanlış	Boş	Net	Başarı
Matematik-1		30	5	7	18	3,25	% 11
Geometri		10	0	0	10	0,00	% 0
TYT Matematik		40	5	7	28	3,25	% 8
Cevap Anahtarı	B	ADACDDDDCADEEBCBCECCBCECCBCEBEBEBDBECCCA					
Cevaplarınız		bAaD DC c aCe c e					

	S	D	Y	B%
Matematik-1	0	0	0	0
Rasyonel Sayılar	1	1	0	100
Ondalık Sayılar	1	1	0	100
Üslü İfadeler	1	0	0	0
Kökü İfadeler	1	0	1	0
Dört İşlem Yeteneği	1	1	0	100
Aralık Kavramı ve Basit Eşitsizlikler	1	0	1	0
Tek ve Çift Sayılar	1	1	0	100
Rutin Olmayan Problemler	2	0	1	0
Sayı Problemleri	6	1	2	17
Fonksiyonlarda İşlemler	1	1	0	0
Önemler ve Bileşik Önemler	1	0	0	0
Küme Kavramı ve Kümelerde İşlemler	1	1	0	0
SAYILAR	1	0	1	0
Bölünebilme Kuralları	1	0	0	0
Sayı Basamakları	1	0	0	0
Merkezî Eğilim ve Yayılım Ölçüleri	1	0	0	0
Yüde, Kar-Zarar Problemleri	1	0	0	0
Hareket Problemleri	1	0	0	0
Kesir Problemleri	1	0	0	0
Grafik Problemleri	1	0	0	0

		Soru	Doğru	Yanlış	Boş	Net	Başarı
Fizik		7	0	0	7	0,00	% 0
Kimya		7	0	0	7	0,00	% 0
Biyoloji		6	1	0	5	1,00	% 17
TYT Fen		20	1	0	19	1,00	% 5
Cevap Anahtarı	B	AADDDBEBEABECDCBADCB					
Cevaplarınız		A					

	S	D	Y	B%
Fizik	0	0	0	0
Basınç ve basınç kuvveti kavramlarının katı, durgun sıvı ve gazlarda bağlı olduğu değişkenleri açıklar.	1	0	0	0
Katı maddedeki enerji iletim hızını etkileyen değişkenleri analiz eder.	1	0	0	0
Küresel aynalarda görüntü oluşumunu ve özelliklerini açıklar.	1	0	0	0
Üreticilerin seri ve paralel bağlanma gerekliliklerini açıklar.	1	0	0	0
Öteleme kinetik enerjisi, yer çekimi potansiyel enerjisi ve esneklik potansiyel enerjisinin bağlı olduğu değişkenleri ana	1	0	0	0
Akım ve Manyetik Alan	1	0	0	0
Ortam derinliği ile su dalgalarının yayılma hızını ilişkilendirir.	1	0	0	0
Kimya	0	0	0	0
Kimyanın Sembolik Dili	1	0	0	0
Elementlerin Sınıflandırılması	1	0	0	0
Zayıf Etkileşimler / Van der Waals Kuvvetleri	1	0	0	0
Sıvılar	1	0	0	0
Kimyasal Hesaplamalar / Miktar İçeren Problemler	1	0	0	0
Asitler ve Bazlar	1	0	0	0
Karışımların Sınıflandırılması	1	0	0	0
Biyoloji	0	0	0	0
Küçük Moleküllerin Taşınması	1	0	0	0
Enzimler	1	0	0	0
Canlıların Sınıflandırılması (Genel Özellikler)	1	0	0	0
Mayoz	1	0	0	0
Cinsiyete Bağlı Kalıtım	1	0	0	0
Ekosistemde Madde ve Enerji Akışı	1	1	0	100

BİLGİ SARMAL TG TYT 3

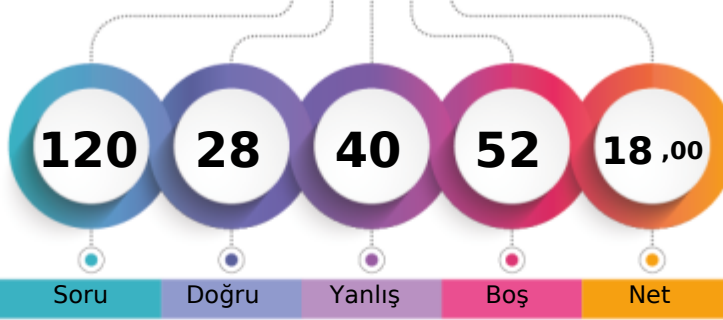

194,738 % 79,69

MANİSA / YUNUSEMRE
KEP AKADEMİ 12.EŞİT AĞIRLIK12A - 0
MELİSA POLAT

1. Öğrenci

Sizin yeriniz
(177480.)

Sonuncu Öğrenci

Soru Doğru Yanlış Boş Net

Şube Kurum İlçe İl Genel

Öğrenci Sıra No 26 57 474 2702 177480 % 79,69

Sınava Katılan Öğrenci Sayısı 31 71 531 3169 222708

		Soru	Doğru	Yanlış	Boş	Net	Başarı
TYT Türkçe		40	17	19	4	12,25	% 31
Cevap Anahtarı	B	CBDCBABCDECBEDDCCEDCCDCDCADEDBADCABDDE					
Cevaplarınız	C	DCaBeC aBbDDdCdaeaDCb beDdeBeDaAaDDE					

	S	D	Y	B%
Türkçe	0	0	0	0
Metne Sözcük Yerleştirme	1	1	0	100
Sözcükte Anlam	3	1	1	33
CÜMLENİN ANLAMI VE YORUMU	1	1	0	100
İki Cümleyi Birleştirme	1	1	0	100
İki Cümleyi Karşılaştırma	1	0	1	0
Parçadaki Cümlelerin İçerik ve Özellikleri	1	0	1	0
Ses Bilgisi - Karma	1	1	0	100
Çekim Ekleri ve Türleri	1	1	0	100
Filimsiler - Karma	1	0	0	0
Noktalama İşaretleri - Karma	3	1	1	33
Bitişik ve Ayrı Yazılan Kelimeler	1	0	1	0
Yazım Kuralları - Karma	1	0	1	0
ANLATIM TEKNİKLERİ VE DÜŞÜNCEYİ GELİŞTİRME YOLLARI	1	1	0	100
Paragrafa Cümle Yerleştirme	1	1	0	100
Paragrafta Anlatım Akışını Bozan Cümle	1	0	1	0
Paragraf İkiye Ayırma	1	1	0	100
Paragrafa Özgü Soru Kökü	5	0	4	0
Diyalogta Boş Bırakılan Yerleri Tamamlama	1	0	1	0
Paragrafın Yorumlanması	8	3	5	38
Paragrafta Yardımcı Düşünceler	4	2	2	50
Paragrafın Karşılık Olduğu Soruyu Belirleme	2	0	1	0
Söz Öbeklerinde Anlam	1	0	1	0
Paragrafta Ana Düşünce (Ana Fikir)	2	1	1	50
Diyalogun Yorumlanması	1	0	1	0

	Soru	Doğru	Yanlış	Boş	Net	Başarı
Tarih-1	5	0	4	1	-1,00	% 0
Coğrafya-1	5	1	2	2	0,50	% 10
Felsefe	5	2	0	3	2,00	% 40
Din Kül. ve Ahl. Bil.	5	3	2	0	2,50	% 50
Felsefe (Seçmeli)	5	0	0	5	0,00	% 0
TYT Sosyal	20	6	8	6	4,00	% 20
Cevap Anahtarı	B	ABEDCADCCCECAAEDDECAABADCC				
Cevaplarınız	e	caecDb AE DEdBa				

	S	D	Y	B%
Tarih-1	0	0	0	0
Kavimler Göçü'nün sebep ve sonuçlarını siyasi ve sosyal açılardan analiz eder.	1	0	1	0
İstanbul'un fetih sürecini sebepleri ve stratejik sonuçları açısından analiz eder.	1	0	1	0
Osmanlı Devleti'nde modern ordu teşkilatı ve yurttaş askerliğine yönelik düzenlemelerin siyasi ve sosyal boyutlarını a	1	0	1	0
I. Dünya Savaşı sürecinde Osmanlı Devleti'nin durumunu siyasi, askeri ve sosyal açılardan analiz eder.	1	0	0	0
Çağdaşlaşan Türkiye'nin temeli olan Atatürk ilkelerini kavrar.	1	0	1	0
Siyasi alanda meydana gelen gelişmeleri kavrar.	1	0	1	0
Coğrafya-1	0	0	0	0
Dünya'nın Yıllık Hareketi ve Sonuçları	1	0	0	0
Yeryüzündeki İklim Tipleri	1	0	0	0
Dünyada Nüfusun Dağılışı	1	0	1	0
Bölge ve Bölge Türleri	1	1	0	100
Afetlerin Genel Özellikleri	1	0	1	0
Felsefe	0	0	0	0
Felsefi Düşünce	1	0	0	0
Ahlak Felsefesi	1	1	0	100
MS 2. Yüzyıl - MS 15. Yüzyıl Filozoflarının Felsefi Görüşleri	1	0	0	0
Sanat Felsefesi	1	0	0	0
MÖ 6. Yüzyıl - MS 2. Yüzyıl Filozoflarının Felsefi Görüşleri	1	1	0	100
Din Kül. ve Ahl. Bil.	0	0	0	0
Ahlaki Tutum ve Davranışlar	1	1	0	100
İslam ve İbadet	1	0	1	0

		Soru	Doğru	Yanlış	Boş	Net	Başarı
Matematik-1		30	4	6	20	2,50	% 8
Geometri		10	0	0	10	0,00	% 0
TYT Matematik		40	4	6	30	2,50	% 6
Cevap Anahtarı	B	ADACDDDDCADEEBCBCECCBCECCBCEBEBDBEBCCA					
Cevaplarınız		A D bCc bd ca E					

	S	D	Y	B%
Matematik-1	0	0	0	0
Rasyonel Sayılar	1	1	0	100
Ondalık Sayılar	1	0	1	0
Üslü İfadeler	1	0	0	0
Kökü İfadeler	1	0	0	0
Dört İşlem Yeteneği	1	1	0	100
Aralık Kavramı ve Basit Eşitsizlikler	1	0	0	0
Tek ve Çift Sayılar	1	1	0	100
Rutin Olmayan Problemler	2	0	0	0
Sayı Problemleri	6	0	2	0
Fonksiyonlarda İşlemler	1	0	0	0
Önemler ve Bileşik Önemler	1	0	1	0
Küme Kavramı ve Kümelerde İşlemler	1	0	0	0
SAYILAR	1	0	0	0
Bölünebilme Kuralları	1	0	1	0
Sayı Basamakları	1	0	1	0
Merkezi Eğilim ve Yayılım Ölçüleri	1	0	0	0
Yüde, Kar-Zarar Problemleri	1	1	0	100
Hareket Problemleri	1	0	0	0
Kesir Problemleri	1	0	0	0
Grafik Problemleri	1	0	0	0

		Soru	Doğru	Yanlış	Boş	Net	Başarı
Fizik		7	0	5	2	-1,25	% 0
Kimya		7	1	1	5	0,75	% 11
Biyoloji		6	0	1	5	-0,25	% 0
TYT Fen		20	1	7	12	-0,75	% 0
Cevap Anahtarı	B	AADDDBEBEABECDCBADC					
Cevaplarınız		ddece a C e					

	S	D	Y	B%
Fizik	0	0	0	0
Basınç ve basınç kuvveti kavramlarının katı, durgun sıvı ve gazlarda bağlı olduğu değişkenleri açıklar.	1	0	0	0
Katı maddedeki enerji iletim hızını etkileyen değişkenleri analiz eder.	1	0	0	0
Küresel aynalarda görüntü oluşumunu ve özelliklerini açıklar.	1	0	1	0
Üreteçlerin seri ve paralel bağlanma gerekliliklerini açıklar.	1	0	1	0
Öteleme kinetik enerjisi, yer çekimi potansiyel enerjisi ve esneklik potansiyel enerjisinin bağlı olduğu değişkenleri ana	1	0	1	0
Akım ve Manyetik Alan	1	0	1	0
Ortam derinliği ile su dalgalarının yayılma hızını ilişkilendirir.	1	0	1	0
Kimya	0	0	0	0
Kimyanın Sembolik Dili	1	1	0	100
Elementlerin Sınıflandırılması	1	0	0	0
Zayıf Etkileşimler / Van der Waals Kuvvetleri	1	0	1	0
Sıvılar	1	0	0	0
Kimyasal Hesaplamalar / Miktar İçeren Problemler	1	0	0	0
Asitler ve Bazlar	1	0	0	0
Karışımların Sınıflandırılması	1	0	0	0
Biyoloji	0	0	0	0
Küçük Moleküllerin Taşınması	1	0	0	0
Enzimler	1	0	1	0
Canlıların Sınıflandırılması (Genel Özellikler)	1	0	0	0
Mayoz	1	0	0	0
Cinsiyete Bağlı Kalıtım	1	0	0	0
Ekosistemde Madde ve Enerji Akışı	1	0	0	0

BİLGİ SARMAL TG TYT 3

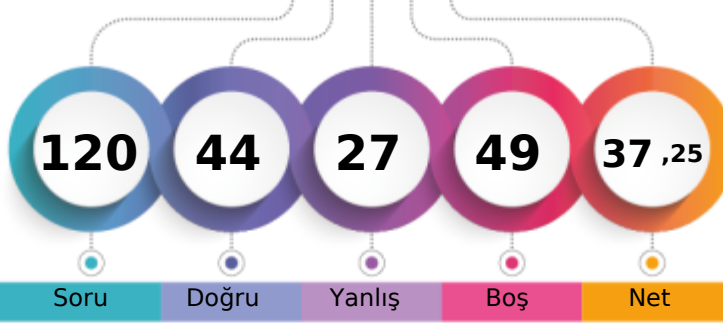

251,770 % 51,27

MANİSA / YUNUSEMRE
KEP AKADEMİ 12.EŞİT AĞIRLIK12A - 0
MUSTAFA ÖNEMLİ

1. Öğrenci

Sizin yeriniz
(114172.)

Sonuncu Öğrenci

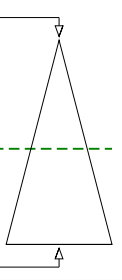

Soru Doğru Yanlış Boş Net

Şube Kurum İlçe İl Genel

Öğrenci Sıra No 15 31 333 1800 114172 % 51,27

Sınava Katılan Öğrenci Sayısı 31 71 531 3169 222708

		Soru	Doğru	Yanlış	Boş	Net	Başarı
TYT Türkçe		40	25	10	5	22,50	% 56
Cevap Anahtarı	A	CBDCBCBADEDECBEADDCCEDCCDCDCDAEDBADCBAD					
Cevaplarınız		CeCDBCeA CBde DCdEDCCDdbCdbDbBaBADCBAD					

	S	D	Y	B%
Türkçe	0	0	0	0
Metne Sözcük Yerleştirme	1	1	0	100
Sözcükte Anlam	3	2	1	67
CÜMLENİN ANLAMI VE YORUMU	1	1	0	100
İki Cümleyi Birleştirme	1	1	0	100
İki Cümleyi Karşılaştırma	1	0	1	0
Parçadaki Cümlelerin İçerik ve Özellikleri	1	1	0	100
Ses Bilgisi - Karma	1	0	0	0
Çekim Ekleri ve Türleri	1	0	0	0
Filimsiler - Karma	1	0	0	0
Noktalama İşaretleri - Karma	3	2	0	67
Bitişik ve Ayrı Yazılan Kelimeler	1	0	1	0
Yazım Kuralları - Karma	1	0	1	0
ANLATIM TEKNİKLERİ VE DÜŞÜNCEYİ GELİŞTİRME YOLLARI	1	0	0	0
Paragrafa Cümle Yerleştirme	1	1	0	100
Paragrafta Anlatım Akışını Bozan Cümle	1	1	0	100
Paragraf İkiye Ayırma	1	0	1	0
Paragrafa Özgü Soru Kökü	5	2	3	40
Diyalogta Boş Bırakılan Yerleri Tamamlama	1	1	0	100
Paragrafın Yorumlanması	8	6	2	75
Paragrafta Yardımcı Düşünceler	4	3	1	75
Paragrafın Karşılık Olduğu Soruyu Belirleme	2	2	0	100
Söz Öbeklerinde Anlam	1	1	0	100
Paragrafta Ana Düşünce (Ana Fikir)	2	1	1	50
Diyalogun Yorumlanması	1	0	1	0

	Soru	Doğru	Yanlış	Boş	Net	Başarı
Tarih-1	5	1	4	0	0,00	% 0
Coğrafya-1	5	4	1	0	3,75	% 75
Felsefe	5	3	2	0	2,50	% 50
Din Kül. ve Ahl. Bil.	5	4	1	0	3,75	% 75
Felsefe (Seçmeli)	5	0	0	5	0,00	% 0
TYT Sosyal	20	12	8	0	10,00	% 50
Cevap Anahtarı	A	DCABECEADDCDECAAAADECCCBAD				
Cevaplarınız		aeecECcADCaECeAeADEC				

	S	D	Y	B%
Tarih-1	0	0	0	0
Kavimler Göçü'nün sebep ve sonuçlarını siyasi ve sosyal açılardan analiz eder.	1	0	1	0
İstanbul'un fetih sürecini sebepleri ve stratejik sonuçları açısından analiz eder.	1	0	1	0
Osmanlı Devleti'nde modern ordu teşkilatı ve yurttaş askerliğine yönelik düzenlemelerin siyasi ve sosyal boyutlarını a	1	0	1	0
I. Dünya Savaşı sürecinde Osmanlı Devleti'nin durumunu siyasi, askeri ve sosyal açılardan analiz eder.	1	0	1	0
Çağdaşlaşan Türkiye'nin temeli olan Atatürk ilkelerini kavrar.	1	1	0	100
Siyasi alanda meydana gelen gelişmeleri kavrar.	1	1	0	100
Coğrafya-1	0	0	0	0
Dünya'nın Yıllık Hareketi ve Sonuçları	1	1	0	100
Yeryüzündeki İklim Tipleri	1	0	1	0
Dünyada Nüfusun Dağılışı	1	1	0	100
Bölge ve Bölge Türleri	1	1	0	100
Afetlerin Genel Özellikleri	1	1	0	100
Felsefe	0	0	0	0
Felsefi Düşünce	1	0	1	0
Ahlak Felsefesi	1	1	0	100
MS 2. Yüzyıl - MS 15. Yüzyıl Filozoflarının Felsefi Görüşleri	1	1	0	100
Sanat Felsefesi	1	0	1	0
MÖ 6. Yüzyıl - MS 2. Yüzyıl Filozoflarının Felsefi Görüşleri	1	1	0	100
Din Kül. ve Ahl. Bil.	0	0	0	0
Ahlaki Tutum ve Davranışlar	1	0	1	0
İslam ve İbadet	1	1	0	100

		Soru	Doğru	Yanlış	Boş	Net	Başarı
Matematik-1		30	0	1	29	-0,25	% 0
Geometri		10	0	0	10	0,00	% 0
TYT Matematik		40	0	1	39	-0,25	% 0
Cevap Anahtarı	A	CDADACDDBEADEEBBCBEECCBECCBCACBEBDBEBC					
Cevaplarınız		a					

	S	D	Y	B%
Matematik-1	0	0	0	0
Rasyonel Sayılar	1	0	0	0
Ondalık Sayılar	1	0	0	0
Üslü İfadeler	1	0	0	0
Kökü İfadeler	1	0	0	0
Dört İşlem Yeteneği	1	0	0	0
Aralık Kavramı ve Basit Eşitsizlikler	1	0	0	0
Tek ve Çift Sayılar	1	0	0	0
Rutin Olmayan Problemler	2	0	0	0
Sayı Problemleri	6	0	1	0
Fonksiyonlarda İşlemler	1	0	0	0
Önemler ve Bileşik Önemler	1	0	0	0
Küme Kavramı ve Kümelerde İşlemler	1	0	0	0
SAYILAR	1	0	0	0
Bölünebilme Kuralları	1	0	0	0
Sayı Basamakları	1	0	0	0
Merkezî Eğitim ve Yayılım Ölçüleri	1	0	0	0
Yüde, Kar-Zarar Problemleri	1	0	0	0
Hareket Problemleri	1	0	0	0
Kesir Problemleri	1	0	0	0
Grafik Problemleri	1	0	0	0

		Soru	Doğru	Yanlış	Boş	Net	Başarı
Fizik		7	3	4	0	2,00	% 29
Kimya		7	1	2	4	0,50	% 7
Biyoloji		6	3	2	1	2,50	% 42
TYT Fen		20	7	8	5	5,00	% 25
Cevap Anahtarı	A	EBAADDDCDBEABEBCDCEBA					
Cevaplarınız		bdAADceb aE dDC eA					

	S	D	Y	B%
Fizik	0	0	0	0
Basınç ve basınç kuvveti kavramlarının katı, durgun sıvı ve gazlarda bağlı olduğu değişkenleri açıklar.	1	0	1	0
Katı maddedeki enerji iletim hızını etkileyen değişkenleri analiz eder.	1	0	1	0
Küresel aynalarda görüntü oluşumunu ve özelliklerini açıklar.	1	1	0	100
Üreticilerin seri ve paralel bağlanma gerekliliklerini açıklar.	1	1	0	100
Öteleme kinetik enerjisi, yer çekimi potansiyel enerjisi ve esneklik potansiyel enerjisinin bağlı olduğu değişkenleri ana	1	1	0	100
Akım ve Manyetik Alan	1	0	1	0
Ortam derinliği ile su dalgalarının yayılma hızını ilişkilendirir.	1	0	1	0
Kimya	0	0	0	0
Kimyanın Sembolik Dili	1	0	1	0
Elementlerin Sınıflandırılması	1	0	0	0
Zayıf Etkileşimler / Van der Waals Kuvvetleri	1	0	1	0
Sıvılar	1	1	0	100
Kimyasal Hesaplamalar / Miktar İçeren Problemler	1	0	0	0
Asitler ve Bazlar	1	0	0	0
Karışımların Sınıflandırılması	1	0	0	0
Biyoloji	0	0	0	0
Küçük Moleküllerin Taşınması	1	0	1	0
Enzimler	1	1	0	100
Canlıların Sınıflandırılması (Genel Özellikler)	1	1	0	100
Mayoz	1	0	0	0
Cinsiyete Bağlı Kalıtım	1	0	1	0
Ekosistemde Madde ve Enerji Akışı	1	1	0	100

BİLGİ SARMAL TG TYT 3



343,285 % 15,57

MANİSA / YUNUSEMRE
KEP AKADEMİ 12.EŞİT AĞIRLIK

12A - 0
NACİYE YÜKSEL

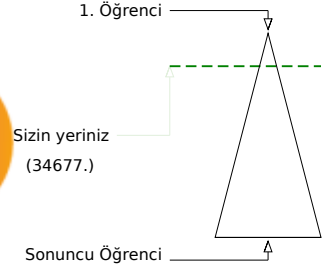
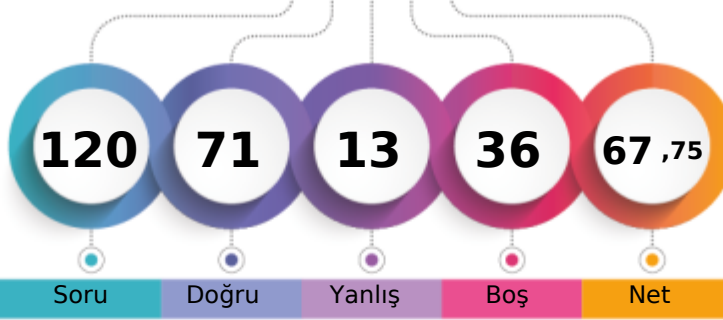

Öğrenci Sıra No	Şube	Kurum	İlçe	İl	Genel
2	2	2	69	447	34677 % 15,57
Sınava Katılan Öğrenci Sayısı	31	71	531	3169	222708

	Soru	Doğru	Yanlış	Boş	Net	Başarı
TYT Türkçe	40	29	8	3	27,00	% 68
Cevap Anahtarı	A CBBCBBADEDECBEADDCCEDCCDCDAEDBADCBAD					
Cevaplarınız	deCD CBeDE ECBE DCCEDCcdDbCdCDeBbADCBAD					

	S	D	Y	B%
Türkçe	0	0	0	0
Metne Sözcük Yerleştirme	1	0	1	0
Sözcükte Anlam	3	1	1	33
CÜMLENİN ANLAMI VE YORUMU	1	1	0	100
İki Cümleyi Birleştirme	1	1	0	100
İki Cümleyi Karşılaştırma	1	1	0	100
Parçadaki Cümlelerin İçerik ve Özellikleri	1	0	1	0
Ses Bilgisi - Karma	1	1	0	100
Çekim Ekleri ve Türleri	1	1	0	100
Filimsiler - Karma	1	0	0	0
Noktalama İşaretleri - Karma	3	3	0	100
Bitişik ve Ayrı Yazılan Kelimeler	1	1	0	100
Yazım Kuralları - Karma	1	0	0	0
ANLATICI TEKNİKLERİ VE DÜŞÜNCEYİ GELİŞTİRME YOLLARI	1	1	0	100
Paragrafa Cümle Yerleştirme	1	1	0	100
Paragrafta Anlatım Akışını Bozan Cümle	1	1	0	100
Paragraf İkiye Ayırma	1	1	0	100
Paragrafa Özgü Soru Kökü	5	2	3	40
Diyalogta Boş Bırakılan Yerleri Tamamlama	1	1	0	100
Paragrafın Yorumlanması	8	6	2	75
Paragrafta Yardımcı Düşünceler	4	3	1	75
Paragrafın Karşılık Olduğu Soruyu Belirleme	2	2	0	100
Söz Öbeklerinde Anlam	1	1	0	100
Paragrafta Ana Düşünce (Ana Fikir)	2	1	1	50
Diyalogun Yorumlanması	1	0	1	0

	Soru	Doğru	Yanlış	Boş	Net	Başarı
Tarih-1	5	3	2	0	2,50	% 50
Coğrafya-1	5	4	1	0	3,75	% 75
Felsefe	5	4	0	1	4,00	% 80
Din Kül. ve Ahl. Bil.	5	5	0	0	5,00	% 100
Felsefe (Seçmeli)	5	0	0	5	0,00	% 0
TYT Sosyal	20	16	3	1	15,25	% 76
Cevap Anahtarı	A DCABECEADDCDECAAAADECCCBAD					
Cevaplarınız	DCbeEdEADDCDEC AAADCEC					

	S	D	Y	B%
Tarih-1	0	0	0	0
Kavimler Göçü'nün sebep ve sonuçlarını siyasi ve sosyal açılarından analiz eder.	1	1	0	100
İstanbul'un fetih sürecini sebepleri ve stratejik sonuçları açısından analiz eder.	1	1	0	100
Osmanlı Devleti'nde modern ordu teşkilatı ve yurttaş askerliğine yönelik düzenlemelerin siyasi ve sosyal boyutlarını a	1	0	1	0
I. Dünya Savaşı sürecinde Osmanlı Devleti'nin durumunu siyasi, askeri ve sosyal açılarından analiz eder.	1	0	1	0
Çağdaşlaşan Türkiye'nin temeli olan Atatürk ilkelerini kavrar.	1	1	0	100
Siyasi alanda meydana gelen gelişmeleri kavrar.	1	1	0	100
Coğrafya-1	0	0	0	0
Dünya'nın Yıllık Hareketi ve Sonuçları	1	0	1	0
Yeryüzündeki İklim Tipleri	1	1	0	100
Dünyada Nüfusun Dağılışı	1	1	0	100
Bölge ve Bölge Türleri	1	1	0	100
Afetlerin Genel Özellikleri	1	1	0	100
Felsefe	0	0	0	0
Felsefi Düşünce	1	1	0	100
Ahlak Felsefesi	1	1	0	100
MS 2. Yüzyıl - MS 15. Yüzyıl Filozoflarının Felsefi Görüşleri	1	1	0	100
Sanat Felsefesi	1	0	0	0
MÖ 6. Yüzyıl - MS 2. Yüzyıl Filozoflarının Felsefi Görüşleri	1	1	0	100
Din Kül. ve Ahl. Bil.	0	0	0	0
Ahlaki Tutum ve Davranışlar	1	1	0	100
İslam ve İbadet	1	1	0	100

	Soru	Doğru	Yanlış	Boş	Net	Başarı
Matematik-1	30	19	1	10	18,75	% 63
Geometri	10	2	0	8	2,00	% 20
TYT Matematik	40	21	1	18	20,75	% 52
Cevap Anahtarı	A CDADACDDBEADEEBCBCECECCBACBEBDBEBC					
Cevaplarınız	CDADACDDBEA E BC E CC E aC C D					

	S	D	Y	B%
Matematik-1	0	0	0	0
Rasyonel Sayılar	1	1	0	100
Ondalık Sayılar	1	1	0	100
Üslü İfadeler	1	1	0	100
Kökü İfadeler	1	1	0	100
Dört İşlem Yeteneği	1	1	0	100
Aralık Kavramı ve Basit Eşitsizlikler	1	1	0	100
Tek ve Çift Sayılar	1	1	0	100
Rutin Olmayan Problemler	2	1	0	50
Sayı Problemleri	6	5	0	83
Fonksiyonlarda İşlemler	1	1	0	100
Önemler ve Bileşik Önemler	1	1	0	100
Küme Kavramı ve Kümelerde İşlemler	1	0	0	0
SAYILAR	1	0	0	0
Bölünebilirlik Kuralları	1	1	0	100
Sayı Basamakları	1	0	0	0
Merkezî Eğilim ve Yayılım Ölçüleri	1	0	0	0
Yüde, Kar-Zarar Problemleri	1	0	0	0
Hareket Problemleri	1	1	0	100
Kesir Problemleri	1	1	0	100
Grafik Problemleri	1	1	0	100

	Soru	Doğru	Yanlış	Boş	Net	Başarı
Fizik	7	2	0	5	2,00	% 29
Kimya	7	2	1	4	1,75	% 25
Biyoloji	6	1	0	5	1,00	% 17
TYT Fen	20	5	1	14	4,75	% 24
Cevap Anahtarı	A EBAADDDCDBEABEBCDCEBA					
Cevaplarınız	B D Cc B A					

	S	D	Y	B%
Fizik	0	0	0	0
Basınç ve basınç kuvveti kavramlarının katı, durgun sıvı ve gazlarda bağlı olduğu değişkenleri açıklar.	1	0	0	0
Katı maddedeki enerji iletim hızını etkileyen değişkenleri analiz eder.	1	1	0	100
Küresel aynalarda görüntü oluşumunu ve özelliklerini açıklar.	1	0	0	0
Üreteçlerin seri ve paralel bağlanma gerekliliklerini açıklar.	1	0	0	0
Öteleme kinetik enerjisi, yer çekimi potansiyel enerjisi ve esneklik potansiyel enerjisinin bağlı olduğu değişkenleri ana	1	1	0	100
Akım ve Manyetik Alan	1	0	0	0
Ortam derinliği ile su dalgalarının yayılma hızını ilişkilendirir.	1	0	0	0
Kimya	0	0	0	0
Kimyanın Sembolik Dili	1	1	0	100
Elementlerin Sınıflandırılması	1	0	1	0
Zayıf Etkileşimler / Van der Waals Kuvvetleri	1	0	0	0
Sıvılar	1	0	0	0
Kimyasal Hesaplamalar / Miktar İçeren Problemler	1	0	0	0
Asitler ve Bazlar	1	1	0	100
Karışımların Sınıflandırılması	1	0	0	0
Biyoloji	0	0	0	0
Küçük Moleküllerin Taşınması	1	0	0	0
Enzimler	1	0	0	0
Canlıların Sınıflandırılması (Genel Özellikler)	1	0	0	0
Mayoz	1	0	0	0
Cinsiyete Bağlı Kalıtım	1	0	0	0
Ekosistemde Madde ve Enerji Akışı	1	1	0	100

BİLGİ SARMAL TG TYT 3

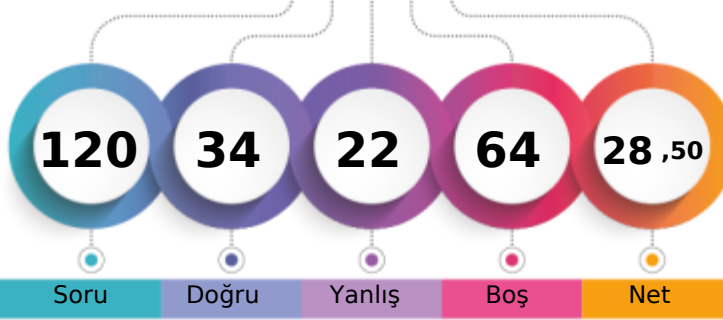

225,868 % 64,78

MANİSA / YUNUSEMRE
KEP AKADEMİ 12.EŞİT AĞIRLIK12A - 0
NAZ OKKA

1. Öğrenci

Sizin yeriniz
(144262.)

Sonuncu Öğrenci

Soru Doğru Yanlış Boş Net

Şube Kurum İlçe İl Genel

Öğrenci Sıra No 20 42 408 2238 144262 % 64,78

Sınava Katılan Öğrenci Sayısı 31 71 531 3169 222708

		Soru	Doğru	Yanlış	Boş	Net	Başarı	
TYT Türkçe		40	21	15	4	17,25	% 43	
Cevap Anahtarı	A	CBCEBCEADCEBCEADCCEDCCDCDAEDBADCBAD						
Cevaplarınız		CBCEBCEADCEBCEADCCEDCCDCDAEDBADCBAD						

	S	D	Y	B%
Türkçe	0	0	0	0
Metne Sözcük Yerleştirme	1	1	0	100
Sözcükte Anlam	3	3	0	100
CÜMLENİN ANLAMI VE YORUMU	1	1	0	100
İki Cümleyi Birleştirme	1	0	1	0
İki Cümleyi Karşılaştırma	1	0	1	0
Parçadaki Cümlelerin İçerik ve Özellikleri	1	0	1	0
Ses Bilgisi - Karma	1	0	1	0
Çekim Ekleri ve Türleri	1	1	0	100
Filimsiler - Karma	1	0	1	0
Noktalama İşaretleri - Karma	3	2	0	67
Bitişik ve Ayrı Yazılan Kelimeler	1	0	1	0
Yazım Kuralları - Karma	1	0	1	0
ANLATIM TEKNİKLERİ VE DÜŞÜNCEYİ GELİŞTİRME YOLLARI	1	0	1	0
Paragrafa Cümle Yerleştirme	1	0	1	0
Paragrafta Anlatım Akışını Bozan Cümle	1	0	1	0
Paragraf İkiye Ayırma	1	1	0	100
Paragrafa Özgü Soru Kökü	5	1	2	20
Diyalogta Boş Bırakılan Yerleri Tamamlama	1	1	0	100
Paragrafın Yorumlanması	8	4	3	50
Paragrafta Yardımcı Düşünceler	4	3	1	75
Paragrafın Karşılık Olduğu Soruyu Belirleme	2	1	0	50
Söz Öbeklerinde Anlam	1	1	0	100
Paragrafta Ana Düşünce (Ana Fikir)	2	1	0	50
Diyalogun Yorumlanması	1	0	1	0

		Soru	Doğru	Yanlış	Boş	Net	Başarı	
Tarih-1		5	2	2	1	1,50	% 30	
Coğrafya-1		5	2	2	1	1,50	% 30	
Felsefe		5	2	2	1	1,50	% 30	
Din Küll. ve Ahl. Bil.		5	5	0	0	5,00	% 100	
Felsefe (Seçmeli)		5	0	0	5	0,00	% 0	
TYT Sosyal		20	11	6	3	9,50	% 48	
Cevap Anahtarı	A	DCABECEADCECAAAADECCCBAD						
Cevaplarınız		aCe E dcDC aCcAAADEC						

	S	D	Y	B%
Tarih-1	0	0	0	0
Kavimler Göçü'nün sebep ve sonuçlarını siyasi ve sosyal açılarından analiz eder.	1	0	1	0
İstanbul'un fetih sürecini sebepleri ve stratejik sonuçları açısından analiz eder.	1	1	0	100
Osmanlı Devleti'nde modern ordu teşkilatı ve yurttaş askerliğine yönelik düzenlemelerin siyasi ve sosyal boyutlarını a	1	0	1	0
I. Dünya Savaşı sürecinde Osmanlı Devleti'nin durumunu siyasi, askeri ve sosyal açılarından analiz eder.	1	0	0	0
Çağdaşlaşan Türkiye'nin temeli olan Atatürk ilkelerini kavrar.	1	1	0	100
Siyasi alanda meydana gelen gelişmeleri kavrar.	1	1	0	100
Coğrafya-1	0	0	0	0
Dünya'nın Yıllık Hareketi ve Sonuçları	1	0	0	0
Yeryüzündeki İklim Tipleri	1	0	1	0
Dünyada Nüfusun Dağılışı	1	0	1	0
Bölge ve Bölge Türleri	1	1	0	100
Afetlerin Genel Özellikleri	1	1	0	100
Felsefe	0	0	0	0
Felsefi Düşünce	1	0	0	0
Ahlak Felsefesi	1	0	1	0
MS 2. Yüzyıl - MS 15. Yüzyıl Filozoflarının Felsefi Görüşleri	1	1	0	100
Sanat Felsefesi	1	0	1	0
MÖ 6. Yüzyıl - MS 2. Yüzyıl Filozoflarının Felsefi Görüşleri	1	1	0	100
Din Küll. ve Ahl. Bil.	0	0	0	0
Ahlaki Tutum ve Davranışlar	1	1	0	100
İslam ve İbadet	1	1	0	100

		Soru	Doğru	Yanlış	Boş	Net	Başarı	
Matematik-1		30	1	1	28	0,75	% 3	
Geometri		10	0	0	10	0,00	% 0	
TYT Matematik		40	1	1	38	0,75	% 2	
Cevap Anahtarı	A	CDADACDDBEADEEBCEBEECCBECCBCACBEBDBEBC						
Cevaplarınız		A c						

	S	D	Y	B%
Matematik-1	0	0	0	0
Rasyonel Sayılar	1	0	0	0
Ondalık Sayılar	1	0	0	0
Üslü İfadeler	1	0	0	0
Kökü İfadeler	1	0	0	0
Dört İşlem Yeteneği	1	1	0	100
Aralık Kavramı ve Basit Eşitsizlikler	1	0	0	0
Tek ve Çift Sayılar	1	0	0	0
Rutin Olmayan Problemler	2	0	1	0
Sayı Problemleri	6	0	0	0
Fonksiyonlarda İşlemler	1	0	0	0
Önemler ve Bileşik Önemler	1	0	0	0
Küme Kavramı ve Kümelerde İşlemler	1	0	0	0
SAYILAR	1	0	0	0
Bölünebilirlik Kuralları	1	0	0	0
Sayı Basamakları	1	0	0	0
Merkezî Eğitim ve Yayılım Ölçüleri	1	0	0	0
Yüzde, Kar-Zarar Problemleri	1	0	0	0
Hareket Problemleri	1	0	0	0
Kesir Problemleri	1	0	0	0
Grafik Problemleri	1	0	0	0

		Soru	Doğru	Yanlış	Boş	Net	Başarı	
Fizik		7	0	0	7	0,00	% 0	
Kimya		7	1	0	6	1,00	% 14	
Biyoloji		6	0	0	6	0,00	% 0	
TYT Fen		20	1	0	19	1,00	% 5	
Cevap Anahtarı	A	EBAADDDCBEABEBCDCEBA						
Cevaplarınız		C						

	S	D	Y	B%
Fizik	0	0	0	0
Basınç ve basınç kuvveti kavramlarının katı, durgun sıvı ve gazlarda bağlı olduğu değişkenleri açıklar.	1	0	0	0
Katı maddedeki enerji iletim hızını etkileyen değişkenleri analiz eder.	1	0	0	0
Küresel aynalarda görüntü oluşumunu ve özelliklerini açıklar.	1	0	0	0
Üreteçlerin seri ve paralel bağlanma gerekliliklerini açıklar.	1	0	0	0
Öteleme kinetik enerjisi, yer çekimi potansiyel enerjisi ve esneklik potansiyel enerjisinin bağlı olduğu değişkenleri ana	1	0	0	0
Akım ve Manyetik Alan	1	0	0	0
Ortam derinliği ile su dalgalarının yayılma hızını ilişkilendirir.	1	0	0	0
Kimya	0	0	0	0
Kimyanın Sembolik Dili	1	0	0	100
Elementlerin Sınıflandırılması	1	1	0	0
Zayıf Etkileşimler / Van der Waals Kuvvetleri	1	0	0	0
Sıvılar	1	0	0	0
Kimyasal Hesaplamalar / Miktar İçeren Problemler	1	0	0	0
Asitler ve Bazlar	1	0	0	0
Karışımların Sınıflandırılması	1	0	0	0
Biyoloji	0	0	0	0
Küçük Moleküllerin Taşınması	1	0	0	0
Enzimler	1	0	0	0
Canlıların Sınıflandırılması (Genel Özellikler)	1	0	0	0
Mayoz	1	0	0	0
Cinsiyete Bağlı Kalıtım	1	0	0	0
Ekosistemde Madde ve Enerji Akışı	1	0	0	0

BİLGİ SARMAL TG TYT 3

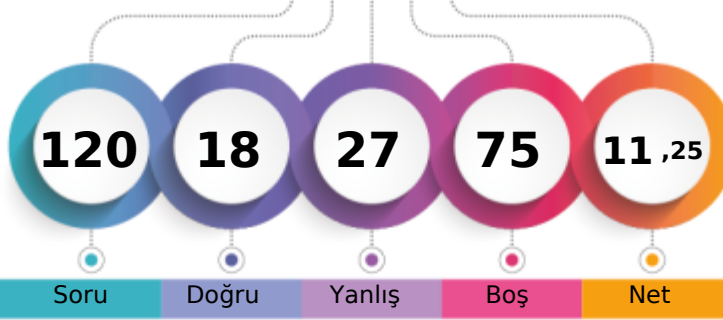

175,163 % 87,11

MANİSA / YUNUSEMRE
KEP AKADEMİ 12.EŞİT AĞIRLIK12A - 0
NİSANUR TUTAR

1. Öğrenci

Sizin yeriniz
(194011.)

Sonuncu Öğrenci

Soru Doğru Yanlış Boş Net

Şube Kurum İlçe İl Genel

Öğrenci Sıra No 29 66 504 2898 194011 % 87,11

Sınava Katılan Öğrenci Sayısı 31 71 531 3169 222708

		Soru	Doğru	Yanlış	Boş	Net	Başarı
TYT Türkçe		40	11	19	10	6,25	% 16
Cevap Anahtarı	A	CBBCBBADEDECBEADDCCEDCCDCDAEDBADCBAD					
Cevaplarınız		daCD d A ca B cbaEaCCDab ebDbbBA aeab					

	S	D	Y	B%
Türkçe	0	0	0	0
Metne Sözcük Yerleştirme	1	0	1	0
Sözcükte Anlam	3	1	1	33
CÜMLENİN ANLAMI VE YORUMU	1	1	0	100
İki Cümleyi Birleştirme	1	0	1	0
İki Cümleyi Karşılaştırma	1	0	0	0
Parçadaki Cümlelerin İçerik ve Özellikleri	1	1	0	100
Ses Bilgisi - Karma	1	0	0	0
Çekim Ekleri ve Türleri	1	0	0	0
Filimsiler - Karma	1	0	1	0
Noktalama İşaretleri - Karma	3	1	1	33
Bitişik ve Ayrı Yazılan Kelimeler	1	0	0	0
Yazım Kuralları - Karma	1	0	0	0
ANLATIM TEKNİKLERİ VE DÜŞÜNCEYİ GELİŞTİRME YOLLARI	1	0	0	0
Paragrafa Cümle Yerleştirme	1	0	1	0
Paragrafta Anlatım Akışını Bozan Cümle	1	0	1	0
Paragraf İkiye Ayırma	1	0	1	0
Paragrafa Özgü Soru Kökü	5	1	3	20
Diyalogta Boş Bırakılan Yerleri Tamamlama	1	1	0	100
Paragrafın Yorumlanması	8	2	5	25
Paragrafta Yardımcı Düşünceler	4	2	2	50
Paragrafın Karşılık Olduğu Soruyu Belirleme	2	0	1	0
Söz Öbeklerinde Anlam	1	0	1	0
Paragrafta Ana Düşünce (Ana Fikir)	2	1	1	50
Diyalogun Yorumlanması	1	0	1	0

	Soru	Doğru	Yanlış	Boş	Net	Başarı
Tarih-1	5	1	1	3	0,75	% 15
Coğrafya-1	5	1	4	0	0,00	% 0
Felsefe	5	2	1	2	1,75	% 35
Din Kül. ve Ahl. Bil.	5	3	1	1	2,75	% 55
Felsefe (Seçmeli)	5	0	0	5	0,00	% 0
TYT Sosyal	20	7	7	6	5,25	% 26
Cevap Anahtarı	A	DCABECEADCECAAAADECCCBAD				
Cevaplarınız		a A eEecb E eAbA EC				

	S	D	Y	B%
Tarih-1	0	0	0	0
Kavimler Göçü'nün sebep ve sonuçlarını siyasi ve sosyal açılarından analiz eder.	1	0	1	0
İstanbul'un fetih sürecini sebepleri ve stratejik sonuçları açısından analiz eder.	1	0	0	0
Osmanlı Devleti'nde modern ordu teşkilatı ve yurttaş askerliğine yönelik düzenlemelerin siyasi ve sosyal boyutlarını a	1	1	0	100
I. Dünya Savaşı sürecinde Osmanlı Devleti'nin durumunu siyasi, askeri ve sosyal açılarından analiz eder.	1	0	0	0
Çağdaşlaşan Türkiye'nin temeli olan Atatürk ilkelerini kavrar.	1	0	0	0
Siyasi alanda meydana gelen gelişmeleri kavrar.	1	0	0	0
Coğrafya-1	0	0	0	0
Dünya'nın Yıllık Hareketi ve Sonuçları	1	0	1	0
Yeryüzündeki İklim Tipleri	1	1	0	100
Dünyada Nüfusun Dağılışı	1	0	1	0
Bölge ve Bölge Türleri	1	0	1	0
Afetlerin Genel Özellikleri	1	0	1	0
Felsefe	0	0	0	0
Felsefi Düşünce	1	0	0	0
Ahlak Felsefesi	1	1	0	100
MS 2. Yüzyıl - MS 15. Yüzyıl Filozoflarının Felsefi Görüşleri	1	0	0	0
Sanat Felsefesi	1	0	1	0
MÖ 6. Yüzyıl - MS 2. Yüzyıl Filozoflarının Felsefi Görüşleri	1	1	0	100
Din Kül. ve Ahl. Bil.	0	0	0	0
Ahlaki Tutum ve Davranışlar	1	0	1	0
İslam ve İbadet	1	1	0	100

		Soru	Doğru	Yanlış	Boş	Net	Başarı
Matematik-1		30	0	1	29	-0,25	% 0
Geometri		10	0	0	10	0,00	% 0
TYT Matematik		40	0	1	39	-0,25	% 0
Cevap Anahtarı	A	CDADACDDBEADEEBCEBCECCBECCBCACBEBDBEBC					
Cevaplarınız		a					

	S	D	Y	B%
Matematik-1	0	0	0	0
Rasyonel Sayılar	1	0	0	0
Ondalık Sayılar	1	0	0	0
Üslü İfadeler	1	0	0	0
Kökü İfadeler	1	0	0	0
Dört İşlem Yeteneği	1	0	0	0
Aralık Kavramı ve Basit Eşitsizlikler	1	0	0	0
Tek ve Çift Sayılar	1	0	0	0
Rutin Olmayan Problemler	2	0	0	0
Sayı Problemleri	6	0	0	0
Fonksiyonlarda İşlemler	1	0	0	0
Önemler ve Bileşik Önemler	1	0	0	0
Küme Kavramı ve Kümelerde İşlemler	1	0	0	0
SAYILAR	1	0	0	0
Bölünebilme Kuralları	1	0	0	0
Sayı Basamakları	1	0	1	0
Merkezi Eğilim ve Yayılım Ölçüleri	1	0	0	0
Yüde, Kar-Zarar Problemleri	1	0	0	0
Hareket Problemleri	1	0	0	0
Kesir Problemleri	1	0	0	0
Grafik Problemleri	1	0	0	0

		Soru	Doğru	Yanlış	Boş	Net	Başarı
TYT Fen		20	0	0	20	0,00	% 0
Cevap Anahtarı	A	EBAADDDCBEAEBECDCEBA					
Cevaplarınız							

	S	D	Y	B%
Fizik	0	0	0	0
Basınc ve basınç kuvveti kavramlarının katı, durgun sıvı ve gazlarda bağlı olduğu değişkenleri açıklar.	1	0	0	0
Katı maddedeki enerji iletim hızını etkileyen değişkenleri analiz eder.	1	0	0	0
KüreSEL aynalarda görüntü oluşumunu ve özelliklerini açıklar.	1	0	0	0
Üreteçlerin seri ve paralel bağlanma gerekliliklerini açıklar.	1	0	0	0
Öteleme kinetik enerjisi, yer çekimi potansiyel enerjisi ve esneklik potansiyel enerjisinin bağlı olduğu değişkenleri ana	1	0	0	0
Akim ve Manyetik Alan	1	0	0	0
Ortam derinliği ile su dalgalarının yayılma hızını ilişkilendirir.	1	0	0	0
Kimya	0	0	0	0
Kimyanın Sembolik Dili	1	0	0	0
Elementlerin Sınıflandırılması	1	0	0	0
Zayıf Etkileşimler / Van der Waals Kuvvetleri	1	0	0	0
Sıvılar	1	0	0	0
Kimyasal Hesaplamalar / Miktar İçeren Problemler	1	0	0	0
Asitler ve Bazlar	1	0	0	0
Karışımların Sınıflandırılması	1	0	0	0
Biyoloji	0	0	0	0
Küçük Moleküllerin Taşınması	1	0	0	0
Enzimler	1	0	0	0
Canlıların Sınıflandırılması (Genel Özellikler)	1	0	0	0
Mayoz	1	0	0	0
Cinsiyete Bağlı Kalıtım	1	0	0	0
Ekosistemde Madde ve Enerji Akışı	1	0	0	0

BİLGİ SARMAL TG TYT 3



240,948 % 56,92

MANİSA / YUNUSEMRE
KEP AKADEMİ 12.EŞİT AĞIRLIK

12A - 0
SERRA ÖZMEN

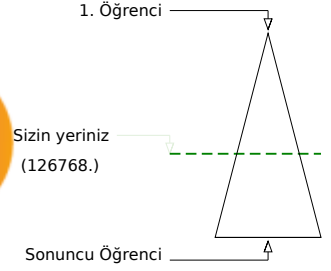
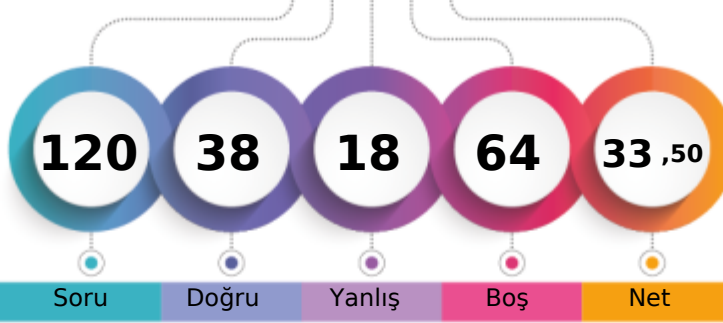

Soru Doğru Yanlış Boş Net

	Şube	Kurum	İlçe	İl	Genel
Öğrenci Sıra No	18	36	363	1958	126768 % 56,92
Sınava Katılan Öğrenci Sayısı	31	71	531	3169	222708

	Soru	Doğru	Yanlış	Boş	Net	Başarı
TYT Türkçe	40	19	7	14	17,25	% 43
Cevap Anahtarı	B	CBDCBABCDECEBEADDCCEDCCDCDADEDBADCABDDE				
Cevaplarınız		CBDCBbD EeBE DDCCEDC a b DcD Da				

	S	D	Y	B%
Türkçe	0	0	0	0
Metne Sözcük Yerleştirme	1	0	1	0
Sözcükte Anlam	3	3	0	100
CÜMLENİN ANLAMI VE YORUMU	1	1	0	100
İki Cümleyi Birleştirme	1	1	0	100
İki Cümleyi Karşılaştırma	1	1	0	100
Parçadaki Cümlelerin İçerik ve Özellikleri	1	0	1	0
Ses Bilgisi - Karma	1	1	0	100
Çekim Ekleri ve Türleri	1	0	1	0
Filimsiler - Karma	1	0	0	0
Noktalama İşaretleri - Karma	3	2	1	67
Bitişik ve Ayrı Yazılan Kelimeler	1	1	0	100
Yazım Kuralları - Karma	1	0	0	0
ANLATIM TEKNİKLERİ VE DÜŞÜNCEYİ GELİŞTİRME YOLLARI	1	1	0	100
Paragrafa Cümle Yerleştirme	1	1	0	100
Paragrafta Anlatım Akışını Bozan Cümle	1	1	0	100
Paragraf İkiye Ayırma	1	1	0	100
Paragrafa Özgü Soru Kökü	5	1	2	20
Diyalogta Boş Bırakılan Yerleri Tamamlama	1	1	0	100
Paragrafın Yorumlanması	8	2	0	25
Paragrafta Yardımcı Düşünceler	4	0	2	0
Paragrafın Karşılık Olduğu Soruyu Belirleme	2	0	0	0
Söz Öbeklerinde Anlam	1	1	0	100
Paragrafta Ana Düşünce (Ana Fikir)	2	1	1	50
Diyalogun Yorumlanması	1	0	0	0

	Soru	Doğru	Yanlış	Boş	Net	Başarı
Tarih-1	5	2	1	2	1,75	% 35
Coğrafya-1	5	2	1	2	1,75	% 35
Felsefe	5	4	1	0	3,75	% 75
Din Kül. ve Ahl. Bil.	5	4	1	0	3,75	% 75
Felsefe (Seçmeli)	5	0	0	5	0,00	% 0
TYT Sosyal	20	12	4	4	11,00	% 55
Cevap Anahtarı	B	ABEDCADCCCECAAEDDECAABADCC				
Cevaplarınız		EaCa b ECcAEDDeAA				

	S	D	Y	B%
Tarih-1	0	0	0	0
Kavimler Göçü'nün sebep ve sonuçlarını siyasi ve sosyal açılardan analiz eder.	1	0	1	0
İstanbul'un fetih sürecini sebepleri ve stratejik sonuçları açısından analiz eder.	1	1	0	100
Osmanlı Devleti'nde modern ordu teşkilatı ve yurttaş askerliğine yönelik düzenlemelerin siyasi ve sosyal boyutlarını a	1	0	0	0
I. Dünya Savaşı sürecinde Osmanlı Devleti'nin durumunu siyasi, askeri ve sosyal açılardan analiz eder.	1	0	0	0
Çağdaşlaşan Türkiye'nin temeli olan Atatürk ilkelerini kavrar.	1	1	0	100
Siyasi alanda meydana gelen gelişmeleri kavrar.	1	1	0	100
Coğrafya-1	0	0	0	0
Dünya'nın Yıllık Hareketi ve Sonuçları	1	0	0	0
Yeryüzündeki İklim Tipleri	1	1	0	100
Dünyada Nüfusun Dağılışı	1	1	0	100
Bölge ve Bölge Türleri	1	0	0	0
Afetlerin Genel Özellikleri	1	0	1	0
Felsefe	0	0	0	0
Felsefi Düşünce	1	1	0	100
Ahlak Felsefesi	1	1	0	100
MS 2. Yüzyıl - MS 15. Yüzyıl Filozoflarının Felsefi Görüşleri	1	1	0	100
Sanat Felsefesi	1	0	1	0
MÖ 6. Yüzyıl - MS 2. Yüzyıl Filozoflarının Felsefi Görüşleri	1	1	0	100
Din Kül. ve Ahl. Bil.	0	0	0	0
Ahlaki Tutum ve Davranışlar	1	1	0	100
İslam ve İbadet	1	1	0	100

	Soru	Doğru	Yanlış	Boş	Net	Başarı
Matematik-1	30	5	5	20	3,75	% 13
Geometri	10	1	0	9	1,00	% 10
TYT Matematik	40	6	5	29	4,75	% 12
Cevap Anahtarı	B	ADACDDDDCADEEBCBCECCBECCBCEBEBDBEBCCA				
Cevaplarınız		DcBcDD B cCc C				

	S	D	Y	B%
Matematik-1	0	0	0	0
Rasyonel Sayılar	1	0	0	0
Ondalık Sayılar	1	1	0	100
Üslü İfadeler	1	0	0	0
Kökü İfadeler	1	1	0	100
Dört İşlem Yeteneği	1	0	1	0
Aralık Kavramı ve Basit Eşitsizlikler	1	0	1	0
Tek ve Çift Sayılar	1	0	1	0
Rutin Olmayan Problemler	2	1	0	50
Sayı Problemleri	6	1	2	17
Fonksiyonlarda İşlemler	1	0	0	0
Önemler ve Bileşik Önemler	1	0	0	0
Küme Kavramı ve Kümelerde İşlemler	1	0	0	0
SAYILAR	1	0	0	0
Bölünebilme Kuralları	1	0	0	0
Sayı Basamakları	1	1	0	100
Merkezi Eğilim ve Yayılım Ölçüleri	1	0	0	0
Yüzde, Kar-Zarar Problemleri	1	0	0	0
Hareket Problemleri	1	0	0	0
Kesir Problemleri	1	0	0	0
Grafik Problemleri	1	0	0	0

	Soru	Doğru	Yanlış	Boş	Net	Başarı
Fizik	7	0	1	6	-0,25	% 0
Kimya	7	0	1	6	-0,25	% 0
Biyoloji	6	1	0	5	1,00	% 17
TYT Fen	20	1	2	17	0,50	% 3
Cevap Anahtarı	B	AADDDBEBEABECDCBADC				
Cevaplarınız		e a A				

	S	D	Y	B%
Fizik	0	0	0	0
Basınç ve basınç kuvveti kavramlarının katı, durgun sıvı ve gazlarda bağlı olduğu değişkenleri açıklar.	1	0	0	0
Katı maddedeki enerji iletim hızını etkileyen değişkenleri analiz eder.	1	0	1	0
Küresel aynalarda görüntü oluşumunu ve özelliklerini açıklar.	1	0	0	0
Üreteçlerin seri ve paralel bağlanma gerekliliklerini açıklar.	1	0	0	0
Öteleme kinetik enerjisi, yer çekimi potansiyel enerjisi ve esneklik potansiyel enerjisinin bağlı olduğu değişkenleri ana	1	0	0	0
Akım ve Manyetik Alan	1	0	0	0
Ortam derinliği ile su dalgalarının yayılma hızını ilişkilendirir.	1	0	0	0
Kimya	0	0	0	0
Kimyanın Sembolik Dili	1	0	1	0
Elementlerin Sınıflandırılması	1	0	0	0
Zayıf Etkileşimler / Van der Waals Kuvvetleri	1	0	0	0
Sıvılar	1	0	0	0
Kimyasal Hesaplamalar / Miktar İçeren Problemler	1	0	0	0
Asitler ve Bazlar	1	0	0	0
Karışımların Sınıflandırılması	1	0	0	0
Biyoloji	0	0	0	0
Küçük Moleküllerin Taşınması	1	0	0	0
Enzimler	1	0	0	0
Canlıların Sınıflandırılması (Genel Özellikler)	1	0	0	0
Mayoz	1	0	0	0
Cinsiyete Bağlı Kalıtım	1	0	0	0
Ekosistemde Madde ve Enerji Akışı	1	1	0	100

BİLGİ SARMAL TG TYT 3



159,223 % 91,86

MANİSA / YUNUSEMRE
KEP AKADEMİ 12.EŞİT AĞIRLIK

12A - 0
ŞEYMA TÜRKAN

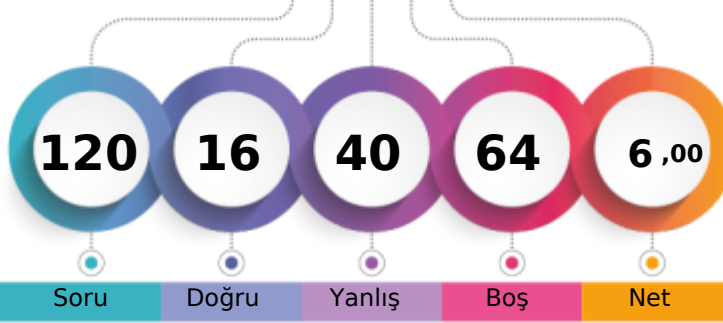

1. Öğrenci

Sizin yeriniz
(204570.)

Sonuncu Öğrenci

Soru Doğru Yanlış Boş Net

Şube Kurum İlçe İl Genel

Öğrenci Sıra No 31 71 517 3012 204570 % 91,86

Sınava Katılan Öğrenci Sayısı 31 71 531 3169 222708

		Soru	Doğru	Yanlış	Boş	Net	Başarı
TYT Türkçe		40	12	21	7	6,75	% 17
Cevap Anahtarı	B	CBDCBABCDECBEDDCCEDCCDCDCADEDBDACBBDDE					
Cevaplarınız		deDCBAbE c e DebbDCaaab c ccDabDaAeabe					

	S	D	Y	B%
Türkçe	0	0	0	0
Metne Sözcük Yerleştirme	1	0	1	0
Sözcükte Anlam	3	1	2	33
CÜMLENİN ANLAMI VE YORUMU	1	1	0	100
İki Cümleyi Birleştirme	1	1	0	100
İki Cümleyi Karşılaştırma	1	1	0	100
Parçadaki Cümlelerin İçerik ve Özellikleri	1	1	0	100
Ses Bilgisi - Karma	1	0	1	0
Çekim Ekleri ve Türleri	1	1	0	100
Filimsiler - Karma	1	0	0	0
Noktalama İşaretleri - Karma	3	0	1	0
Bitişik ve Ayrı Yazılan Kelimeler	1	0	0	0
Yazım Kuralları - Karma	1	0	1	0
ANLATIM TEKNİKLERİ VE DÜŞÜNCEYİ GELİŞTİRME YOLLARI	1	0	0	0
Paragrafa Cümle Yerleştirme	1	1	0	100
Paragrafta Anlatım Akışını Bozan Cümle	1	0	1	0
Paragraf İkiye Ayırma	1	0	1	0
Paragrafa Özgü Soru Kökü	5	1	2	20
Diyalogta Boş Bırakılan Yerleri Tamamlama	1	0	1	0
Paragrafın Yorumlanması	8	3	5	38
Paragrafta Yardımcı Düşünceler	4	1	3	25
Paragrafın Karşılık Olduğu Soruyu Belirleme	2	0	1	0
Söz Öbeklerinde Anlam	1	0	1	0
Paragrafta Ana Düşünce (Ana Fikir)	2	0	1	0
Diyalogun Yorumlanması	1	1	0	100

		Soru	Doğru	Yanlış	Boş	Net	Başarı
Tarih-1		5	1	4	0	0,00	% 0
Coğrafya-1		5	0	3	2	-0,75	% 0
Felsefe		5	1	3	1	0,25	% 5
Din Kült. ve Ahl. Bil.		5	0	0	5	0,00	% 0
Felsefe (Seçmeli)		5	0	0	5	0,00	% 0
TYT Sosyal		20	2	10	8	-0,50	% 0
Cevap Anahtarı	B	ABEDCADCCCECAAEDDECAABADCC					
Cevaplarınız		cabDbbea bedE					

	S	D	Y	B%
Tarih-1	0	0	0	0
Kavimler Göçü'nün sebep ve sonuçlarını siyasi ve sosyal açılardan analiz eder.	1	1	0	100
İstanbul'un fetih sürecini sebepleri ve stratejik sonuçları açısından analiz eder.	1	0	1	0
Osmanlı Devleti'nde modern ordu teşkilatı ve yurttaş askerliğine yönelik düzenlemelerin siyasi ve sosyal boyutlarını a	1	0	1	0
I. Dünya Savaşı sürecinde Osmanlı Devleti'nin durumunu siyasi, askeri ve sosyal açılardan analiz eder.	1	0	1	0
Çağdaşlaşan Türkiye'nin temeli olan Atatürk ilkelerini kavrar.	1	0	1	0
Siyasi alanda meydana gelen gelişmeleri kavrar.	1	0	1	0
Coğrafya-1	0	0	0	0
Dünya'nın Yıllık Hareketi ve Sonuçları	1	0	0	0
Yeryüzündeki İklim Tipleri	1	0	0	0
Dünyada Nüfusun Dağılışı	1	0	1	0
Bölge ve Bölge Türleri	1	0	1	0
Afetlerin Genel Özellikleri	1	0	1	0
Felsefe	0	0	0	0
Felsefi Düşünce	1	0	0	0
Ahlak Felsefesi	1	1	0	100
MS 2. Yüzyıl - MS 15. Yüzyıl Filozoflarının Felsefi Görüşleri	1	0	1	0
Sanat Felsefesi	1	0	1	0
MÖ 6. Yüzyıl - MS 2. Yüzyıl Filozoflarının Felsefi Görüşleri	1	0	1	0
Din Kült. ve Ahl. Bil.	0	0	0	0
Ahlaki Tutum ve Davranışlar	1	0	0	0
İslam ve İbadet	1	0	0	0

		Soru	Doğru	Yanlış	Boş	Net	Başarı
Matematik-1		30	1	2	27	0,50	% 2
Geometri		10	0	1	9	-0,25	% 0
TYT Matematik		40	1	3	36	0,25	% 1
Cevap Anahtarı	B	ADACDDDDCADEEBCBCEBEECCBECCBCEBEBEBDBECCCA					
Cevaplarınız		D c d e					

	S	D	Y	B%
Matematik-1	0	0	0	0
Rasyonel Sayılar	1	0	0	0
Ondalık Sayılar	1	0	0	0
Üslü İfadeler	1	0	0	0
Kökü İfadeler	1	0	0	0
Dört İşlem Yeteneği	1	0	0	0
Aralık Kavramı ve Basit Eşitsizlikler	1	0	0	0
Tek ve Çift Sayılar	1	1	0	100
Rutin Olmayan Problemler	2	0	0	0
Sayı Problemleri	6	0	1	0
Fonksiyonlarda İşlemler	1	0	0	0
Önemler ve Bileşik Önemler	1	0	0	0
Küme Kavramı ve Kümelerde İşlemler	1	0	0	0
SAYILAR	1	0	0	0
Bölünebilirlik Kuralları	1	0	1	0
Sayı Basamakları	1	0	0	0
Merkezî Eğitim ve Yayılım Ölçüleri	1	0	0	0
Yüde, Kar-Zarar Problemleri	1	0	0	0
Hareket Problemleri	1	0	0	0
Kesir Problemleri	1	0	0	0
Grafik Problemleri	1	0	0	0

		Soru	Doğru	Yanlış	Boş	Net	Başarı
Fizik		7	0	4	3	-1,00	% 0
Kimya		7	0	1	6	-0,25	% 0
Biyoloji		6	1	1	4	0,75	% 13
TYT Fen		20	1	6	13	-0,50	% 0
Cevap Anahtarı	B	AADDDBEBEABEBCDCEBADDC					
Cevaplarınız		dd ed b c e					

	S	D	Y	B%
Fizik	0	0	0	0
Basınç ve basınç kuvveti kavramlarının katı, durgun sıvı ve gazlarda bağlı olduğu değişkenleri açıklar.	1	0	0	0
Katı maddedeki enerji iletim hızını etkileyen değişkenleri analiz eder.	1	0	1	0
Küresel aynalarda görüntü oluşumunu ve özelliklerini açıklar.	1	0	1	0
Üreteçlerin seri ve paralel bağlanma gerekliliklerini açıklar.	1	0	1	0
Öteleme kinetik enerjisi, yer çekimi potansiyel enerjisi ve esneklik potansiyel enerjisinin bağlı olduğu değişkenleri ana	1	0	0	0
Akım ve Manyetik Alan	1	0	0	0
Ortam derinliği ile su dalgalarının yayılma hızını ilişkilendirir.	1	0	1	0
Kimya	0	0	0	0
Kimyanın Sembolik Dili	1	0	1	0
Elementlerin Sınıflandırılması	1	0	0	0
Zayıf Etkileşimler / Van der Waals Kuvvetleri	1	0	0	0
Sıvılar	1	0	0	0
Kimyasal Hesaplamalar / Miktar İçeren Problemler	1	0	0	0
Asitler ve Bazlar	1	0	0	0
Karışımların Sınıflandırılması	1	0	0	0
Biyoloji	0	0	0	0
Küçük Moleküllerin Taşınması	1	0	0	0
Enzimler	1	0	0	0
Canlıların Sınıflandırılması (Genel Özellikler)	1	1	0	100
Mayoz	1	0	0	0
Cinsiyete Bağlı Kalıtım	1	0	0	0
Ekosistemde Madde ve Enerji Akışı	1	0	1	0

BİLGİ SARMAL TG TYT 3

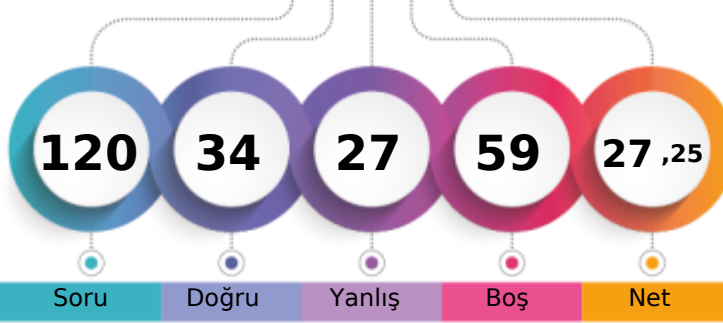

222,048 % 66,77

MANİSA / YUNUSEMRE
KEP AKADEMİ 12.EŞİT AĞIRLIK12A - 0
SUDENAZ YALI

1. Öğrenci

Sizin yeriniz
(148708.)

Sonuncu Öğrenci

Soru Doğru Yanlış Boş Net

Şube Kurum İlçe İl Genel

Öğrenci Sıra No 21 45 418 2294 148708 % 66,77

Sınava Katılan Öğrenci Sayısı 31 71 531 3169 222708

		Soru	Doğru	Yanlış	Boş	Net	Başarı	
TYT Türkçe		40	22	17	1	17,75	% 44	
Cevap Anahtarı	A	CBBCDCBADEDECBEADDCCEDCCDCDCDAEDBADCBAD						
Cevaplarınız		eBCDdCabdEDEECcE eeCCdACCadbaDeDEeBADCAdc						

	S	D	Y	B%
Türkçe	0	0	0	0
Metne Sözcük Yerleştirme	1	0	1	0
Sözcükte Anlam	3	2	1	67
CÜMLÜNİN ANLAMI VE YORUMU	1	1	0	100
İki Cümleyi Birleştirme	1	1	0	100
İki Cümleyi Karşılaştırma	1	0	1	0
Parçadaki Cümlelerin İçerik ve Özellikleri	1	0	1	0
Ses Bilgisi - Karma	1	1	0	100
Çekim Ekleri ve Türleri	1	1	0	100
Filimsiler - Karma	1	1	0	100
Noktalama İşaretleri - Karma	3	2	1	67
Bitişik ve Ayrı Yazılan Kelimeler	1	1	0	100
Yazım Kuralları - Karma	1	0	0	0
ANLATIM TEKNİKLERİ VE DÜŞÜNCEYİ GELİŞTİRME YOLLARI	1	0	1	0
Paragrafa Cümle Yerleştirme	1	0	1	0
Paragrafta Anlatım Akışını Bozan Cümle	1	1	0	100
Paragraf İkiye Ayırma	1	1	0	100
Paragrafa Özgü Soru Kökü	5	0	5	0
Diyalogta Boş Bırakılan Yerleri Tamamlama	1	0	1	0
Paragrafın Yorumlanması	8	4	4	50
Paragrafta Yardımcı Düşünceler	4	2	2	50
Paragrafın Karşılık Olduğu Soruyu Belirleme	2	1	1	50
Söz Öbeklerinde Anlam	1	1	0	100
Paragrafta Ana Düşünce (Ana Fikir)	2	1	1	50
Diyalogun Yorumlanması	1	0	1	0

	Soru	Doğru	Yanlış	Boş	Net	Başarı
Tarih-1	5	3	2	0	2,50	% 50
Coğrafya-1	5	1	1	3	0,75	% 15
Felsefe	5	2	3	0	1,25	% 25
Din Kül. ve Ahl. Bil.	5	4	1	0	3,75	% 75
Felsefe (Seçmeli)	5	0	0	5	0,00	% 0
TYT Sosyal	20	10	7	3	8,25	% 41
Cevap Anahtarı	A	DCABECEADDCDECAAAADECCECCBAD				
Cevaplarınız		aCAaE DbbaCdAAAdbC				

	S	D	Y	B%
Tarih-1	0	0	0	0
Kavimler Göçü'nün sebep ve sonuçlarını siyasi ve sosyal açılarından analiz eder.	1	0	1	0
İstanbul'un fetih sürecini sebepleri ve stratejik sonuçları açısından analiz eder.	1	1	0	100
Osmanlı Devleti'nde modern ordu teşkilatı ve yurttaş askerliğine yönelik düzenlemelerin siyasi ve sosyal boyutlarını a	1	1	0	100
I. Dünya Savaşı sürecinde Osmanlı Devleti'nin durumunu siyasi, askeri ve sosyal açılarından analiz eder.	1	0	1	0
Çağdaşlaşan Türkiye'nin temeli olan Atatürk ilkelerini kavrar.	1	1	0	100
Siyasi alanda meydana gelen gelişmeleri kavrar.	1	1	0	100
Coğrafya-1	0	0	0	0
Dünya'nın Yıllık Hareketi ve Sonuçları	1	0	0	0
Yeryüzündeki İklim Tipleri	1	0	0	0
Dünyada Nüfusun Dağılışı	1	0	0	0
Bölge ve Bölge Türleri	1	1	0	100
Afetlerin Genel Özellikleri	1	0	1	0
Felsefe	0	0	0	0
Felsefi Düşünce	1	0	1	0
Ahlak Felsefesi	1	0	1	0
MS 2. Yüzyıl - MS 15. Yüzyıl Filozoflarının Felsefi Görüşleri	1	1	0	100
Sanat Felsefesi	1	0	1	0
MÖ 6. Yüzyıl - MS 2. Yüzyıl Filozoflarının Felsefi Görüşleri	1	1	0	100
Din Kül. ve Ahl. Bil.	0	0	0	0
Ahlaki Tutum ve Davranışlar	1	1	0	100
İslam ve İbadet	1	1	0	100

		Soru	Doğru	Yanlış	Boş	Net	Başarı
Matematik-1		30	0	1	29	-0,25	% 0
Geometri		10	0	0	10	0,00	% 0
TYT Matematik		40	0	1	39	-0,25	% 0
Cevap Anahtarı	A	CDADACDDBEADEEBBCBEECCBECCBCACBEBDBEBC					
Cevaplarınız		b					

	S	D	Y	B%
Matematik-1	0	0	0	0
Rasyonel Sayılar	1	0	0	0
Ondalık Sayılar	1	0	0	0
Üslü İfadeler	1	0	0	0
Kökü İfadeler	1	0	0	0
Dört İşlem Yeteneği	1	0	0	0
Aralık Kavramı ve Basit Eşitsizlikler	1	0	1	0
Tek ve Çift Sayılar	1	0	0	0
Rutin Olmayan Problemler	2	0	0	0
Sayı Problemleri	6	0	0	0
Fonksiyonlarda İşlemler	1	0	0	0
Önemler ve Bileşik Önemler	1	0	0	0
Küme Kavramı ve Kümelerde İşlemler	1	0	0	0
SAYILAR	1	0	0	0
Bölünebilirlik Kuralları	1	0	0	0
Sayı Basamakları	1	0	0	0
Merkezi Eğilim ve Yayılım Ölçüleri	1	0	0	0
Yüzde, Kar-Zarar Problemleri	1	0	0	0
Hareket Problemleri	1	0	0	0
Kesir Problemleri	1	0	0	0
Grafik Problemleri	1	0	0	0

		Soru	Doğru	Yanlış	Boş	Net	Başarı
Fizik		7	0	0	7	0,00	% 0
Kimya		7	1	0	6	1,00	% 14
Biyoloji		6	1	2	3	0,50	% 8
TYT Fen		20	2	2	16	1,50	% 8
Cevap Anahtarı	A	EBAADDDCDBEABEBCDCEBA					
Cevaplarınız		C a dA					

	S	D	Y	B%
Fizik	0	0	0	0
Basınç ve basınç kuvveti kavramlarının katı, durgun sıvı ve gazlarda bağlı olduğu değişkenleri açıklar.	1	0	0	0
Katı maddedeki enerji iletim hızını etkileyen değişkenleri analiz eder.	1	0	0	0
Küresel aynalarda görüntü oluşumunu ve özelliklerini açıklar.	1	0	0	0
Üreteçlerin seri ve paralel bağlanma gerekliliklerini açıklar.	1	0	0	0
Öteleme kinetik enerjisi, yer çekimi potansiyel enerjisi ve esneklik potansiyel enerjisinin bağlı olduğu değişkenleri ana	1	0	0	0
Akım ve Manyetik Alan	1	0	0	0
Ortam derinliği ile su dalgalarının yayılma hızını ilişkilendirir.	1	0	0	0
Kimya	0	0	0	0
Kimyanın Sembolik Dili	1	1	0	100
Elementlerin Sınıflandırılması	1	0	0	0
Zayıf Etkileşimler / Van der Waals Kuvvetleri	1	0	0	0
Sıvılar	1	0	0	0
Kimyasal Hesaplamalar / Miktar İçeren Problemler	1	0	0	0
Asitler ve Bazlar	1	0	0	0
Karışımların Sınıflandırılması	1	0	0	0
Biyoloji	0	0	0	0
Küçük Moleküllerin Taşınması	1	0	0	0
Enzimler	1	0	0	0
Canlıların Sınıflandırılması (Genel Özellikler)	1	0	1	0
Mayoz	1	0	0	0
Cinsiyete Bağlı Kalıtım	1	0	1	0
Ekosistemde Madde ve Enerji Akışı	1	1	0	100

BİLGİ SARMAL TG TYT 3

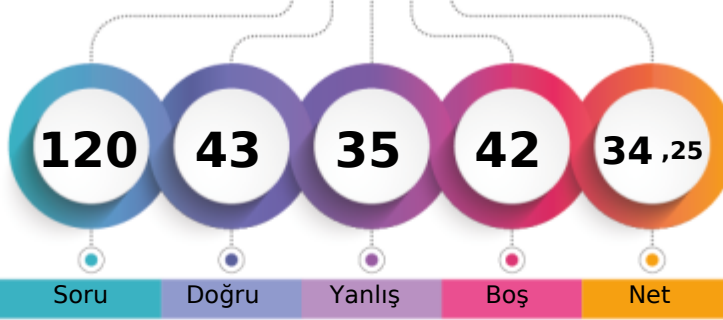

243,245 % 55,75

MANİSA / YUNUSEMRE
KEP AKADEMİ 12.EŞİT AĞIRLIK12A - 0
ŞURA ARSLAN

1. Öğrenci

Sizin yeriniz
(124158.)

Sonuncu Öğrenci

Soru Doğru Yanlış Boş Net

Şube Kurum İlçe İl Genel

Öğrenci Sıra No 17 35 359 1927 124158 % 55,75

Sınava Katılan Öğrenci Sayısı 31 71 531 3169 222708

	Soru	Doğru	Yanlış	Boş	Net	Başarı
TYT Türkçe	40	23	16	1	19,00	% 48
Cevap Anahtarı	A CBDCBCBADEDECBEADDCCEDCCDCDAEDBADCBAD					
Cevaplarınız	aaCD CebDeeECBEbeDCCEDCdaCbbaAcEDBbaCAaD					

	S	D	Y	B%
Türkçe	0	0	0	0
Metne Sözcük Yerleştirme	1	0	1	0
Sözcükte Anlam	3	1	1	33
CÜMLENİN ANLAMI VE YORUMU	1	1	0	100
İki Cümleyi Birleştirme	1	1	0	100
İki Cümleyi Karşılaştırma	1	0	1	0
Parçadaki Cümlelerin İçerik ve Özellikleri	1	0	1	0
Ses Bilgisi - Karma	1	1	0	100
Çekim Ekleri ve Türleri	1	1	0	100
Filimsiler - Karma	1	0	1	0
Noktalama İşaretleri - Karma	3	3	0	100
Bitişik ve Ayrı Yazılan Kelimeler	1	1	0	100
Yazım Kuralları - Karma	1	0	1	0
ANLATIM TEKNİKLERİ VE DÜŞÜNCEYİ GELİŞTİRME YOLLARI	1	0	1	0
Paragrafa Cümle Yerleştirme	1	1	0	100
Paragrafta Anlatım Akışını Bozan Cümle	1	1	0	100
Paragraf İkiye Ayırma	1	1	0	100
Paragrafa Özgü Soru Kökü	5	3	2	60
Diyalogta Boş Bırakılan Yerleri Tamamlama	1	1	0	100
Paragrafın Yorumlanması	8	5	3	63
Paragrafta Yardımcı Düşünceler	4	1	3	25
Paragrafın Karşılık Olduğu Soruyu Belirleme	2	1	1	50
Söz Öbeklerinde Anlam	1	0	1	0
Paragrafta Ana Düşünce (Ana Fikir)	2	1	1	50
Diyalogun Yorumlanması	1	1	0	100

	Soru	Doğru	Yanlış	Boş	Net	Başarı
Tarih-1	5	0	5	0	-1,25	% 0
Coğrafya-1	5	1	4	0	0,00	% 0
Felsefe	5	3	1	1	2,75	% 55
Din Kül. ve Ahl. Bil.	5	5	0	0	5,00	% 100
Felsefe (Seçmeli)	5	0	0	5	0,00	% 0
TYT Sosyal	20	9	10	1	6,50	% 33
Cevap Anahtarı	A DCABECEADDCDECAAAADECCCBAD					
Cevaplarınız	abdabedbDbDe eAAADECC					

	S	D	Y	B%
Tarih-1	0	0	0	0
Kavimler Göçü'nün sebep ve sonuçlarını siyasi ve sosyal açılardan analiz eder.	1	0	1	0
İstanbul'un fetih sürecini sebepleri ve stratejik sonuçları açısından analiz eder.	1	0	1	0
Osmanlı Devleti'nde modern ordu teşkilatı ve yurttaş askerliğine yönelik düzenlemelerin siyasi ve sosyal boyutlarını a	1	0	1	0
I. Dünya Savaşı sürecinde Osmanlı Devleti'nin durumunu siyasi, askeri ve sosyal açılardan analiz eder.	1	0	1	0
Çağdaşlaşan Türkiye'nin temeli olan Atatürk ilkelerini kavrar.	1	0	1	0
Siyasi alanda meydana gelen gelişmeleri kavrar.	1	0	1	0
Coğrafya-1	0	0	0	0
Dünya'nın Yıllık Hareketi ve Sonuçları	1	0	1	0
Yeryüzündeki İklim Tipleri	1	0	1	0
Dünyada Nüfusun Dağılışı	1	0	1	0
Bölge ve Bölge Türleri	1	1	0	100
Afetlerin Genel Özellikleri	1	0	1	0
Felsefe	0	0	0	0
Felsefi Düşünce	1	1	0	100
Ahlak Felsefesi	1	1	0	100
MS 2. Yüzyıl - MS 15. Yüzyıl Filozoflarının Felsefi Görüşleri	1	0	0	0
Sanat Felsefesi	1	0	1	0
MÖ 6. Yüzyıl - MS 2. Yüzyıl Filozoflarının Felsefi Görüşleri	1	1	0	100
Din Kül. ve Ahl. Bil.	0	0	0	0
Ahlaki Tutum ve Davranışlar	1	1	0	100
İslam ve İbadet	1	1	0	100

	Soru	Doğru	Yanlış	Boş	Net	Başarı
Matematik-1	30	3	5	22	1,75	% 6
Geometri	10	0	0	10	0,00	% 0
TYT Matematik	40	3	5	32	1,75	% 4
Cevap Anahtarı	A CDADACDDBEADEEBCBCEBCECCBECCBCACBEBDBEBC					
Cevaplarınız	CDeecbD c					

	S	D	Y	B%
Matematik-1	0	0	0	0
Rasyonel Sayılar	1	1	0	100
Ondalık Sayılar	1	1	0	100
Üslü İfadeler	1	0	1	0
Kökü İfadeler	1	0	1	0
Dört İşlem Yeteneği	1	0	1	0
Aralık Kavramı ve Basit Eşitsizlikler	1	0	1	0
Tek ve Çift Sayılar	1	1	0	100
Rutin Olmayan Problemler	2	0	0	0
Sayı Problemleri	6	0	0	0
Fonksiyonlarda İşlemler	1	0	0	0
Önemler ve Bileşik Önemler	1	0	0	0
Küme Kavramı ve Kümelerde İşlemler	1	0	0	0
SAYILAR	1	0	0	0
Bölünebilirlik Kuralları	1	0	1	0
Sayı Basamakları	1	0	0	0
Merkezî Eğitim ve Yayılım Ölçüleri	1	0	0	0
Yüde, Kar-Zarar Problemleri	1	0	0	0
Hareket Problemleri	1	0	0	0
Kesir Problemleri	1	0	0	0
Grafik Problemleri	1	0	0	0

	Soru	Doğru	Yanlış	Boş	Net	Başarı
Fizik	7	5	2	0	4,50	% 64
Kimya	7	2	0	5	2,00	% 29
Biyoloji	6	1	2	3	0,50	% 8
TYT Fen	20	8	4	8	7,00	% 35
Cevap Anahtarı	A EBAADDDCDBEABEBCDCEBA					
Cevaplarınız	EBeADDbCD ea A					

	S	D	Y	B%
Fizik	0	0	0	0
Basınç ve basınç kuvveti kavramlarının katı, durgun sıvı ve gazlarda bağlı olduğu değişkenleri açıklar.	1	1	0	100
Katı maddedeki enerji iletim hızını etkileyen değişkenleri analiz eder.	1	1	0	100
Küresel aynalarda görüntü oluşumunu ve özelliklerini açıklar.	1	0	1	0
Üreteçlerin seri ve paralel bağlanma gerekliliklerini açıklar.	1	1	0	100
Öteleme kinetik enerjisi, yer çekimi potansiyel enerjisi ve esneklik potansiyel enerjisinin bağlı olduğu değişkenleri ana	1	1	0	100
Akım ve Manyetik Alan	1	1	0	100
Ortam derinliği ile su dalgalarının yayılma hızını ilişkilendirir.	1	0	1	0
Kimya	0	0	0	0
Kimyanın Sembolik Dili	1	1	0	100
Elementlerin Sınıflandırılması	1	1	0	100
Zayıf Etkileşimler / Van der Waals Kuvvetleri	1	0	0	0
Sıvılar	1	0	0	0
Kimyasal Hesaplamalar / Miktar İçeren Problemler	1	0	0	0
Asitler ve Bazlar	1	0	0	0
Karışımların Sınıflandırılması	1	0	0	0
Biyoloji	0	0	0	0
Küçük Moleküllerin Taşınması	1	0	0	0
Enzimler	1	0	1	0
Canlıların Sınıflandırılması (Genel Özellikler)	1	0	1	0
Mayoz	1	0	0	0
Cinsiyete Bağlı Kalıtım	1	0	0	0
Ekosistemde Madde ve Enerji Akışı	1	1	0	100

MANİSA / YUNUSEMRE
KEP AKADEMİ 12.EŞİT AĞIRLIK

12A - 0
YİĞİT MERCAN

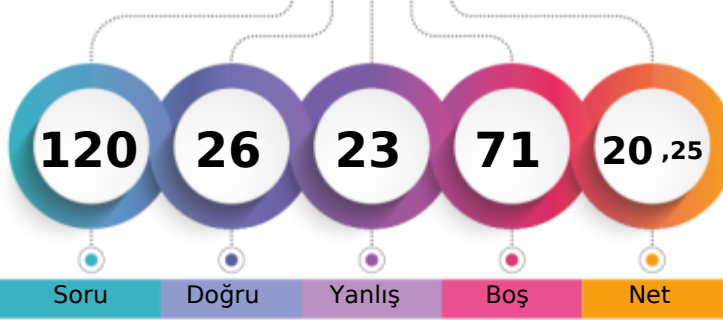

1. Öğrenci

Sizin yeriniz
(170633.)

Sonuncu Öğrenci

↑

Soru Doğru Yanlış Boş Net

Şube Kurum İlçe İl Genel

Öğrenci Sıra No 24 54 466 2621 170633 % 76,62

Sınava Katılan Öğrenci Sayısı 31 71 531 3169 222708

	Soru	Doğru	Yanlış	Boş	Net	Başarı
TYT Türkçe	40	14	11	15	11,25	% 28
Cevap Anahtarı	B	CBDCBABCDECB EADDCEDCCDCDCDADEDBADCBADDE				
Cevaplarınız		CBDCabdd Ce eDdad C DCD bADbDB				

	S	D	Y	B%
Türkçe	0	0	0	0
Metne Sözcük Yerleştirme	1	0	1	0
Sözcükte Anlam	3	2	1	67
CÜMLÜNİN ANLAMI VE YORUMU	1	1	0	100
İki Cümleyi Birleştirme	1	1	0	100
İki Cümleyi Karşılaştırma	1	0	1	0
Parçadaki Cümlelerin İçerik ve Özellikleri	1	0	1	0
Ses Bilgisi - Karma	1	0	0	0
Çekim Ekleri ve Türleri	1	0	0	0
Filimsiler - Karma	1	0	0	0
Noktalama İşaretleri - Karma	3	1	1	33
Bitişik ve Ayrı Yazılan Kelimeler	1	0	0	0
Yazım Kuralları - Karma	1	0	0	0
ANLATIM TEKNİKLERİ VE DÜŞÜNCEYİ GELİŞTİRME YOLLARI	1	0	1	0
Paragrafa Cümle Yerleştirme	1	1	0	100
Paragrafta Anlatım Akışını Bozan Cümle	1	0	1	0
Paragraf İkiye Ayırma	1	0	1	0
Paragrafa Özgü Soru Kökü	5	3	1	60
Diyalogta Boş Bırakılan Yerleri Tamamlama	1	0	1	0
Paragrafın Yorumlanması	8	2	1	25
Paragrafta Yardımcı Düşünceler	4	2	0	50
Paragrafın Karşılık Olduğu Soruyu Belirleme	2	0	0	0
Söz Öbeklerinde Anlam	1	0	1	0
Paragrafta Ana Düşünce (Ana Fikir)	2	2	0	100
Diyalogun Yorumlanması	1	1	0	100

	Soru	Doğru	Yanlış	Boş	Net	Başarı
Tarih-1	5	1	3	1	0,25	% 5
Coğrafya-1	5	3	2	0	2,50	% 50
Felsefe	5	1	3	1	0,25	% 5
Din Küll. ve Ahl. Bil.	5	4	1	0	3,75	% 75
Felsefe (Seçmeli)	5	0	0	5	0,00	% 0
TYT Sosyal	20	9	9	2	6,75	% 34
Cevap Anahtarı	B	ABEDCADCCCECAAEDDECAABADCC				
Cevaplarınız		eaEa AdbdEaeBE DEdAA				

	S	D	Y	B%
Tarih-1	0	0	0	0
Kavimler Göçü'nün sebep ve sonuçlarını siyasi ve sosyal açılarından analiz eder.	1	0	1	0
İstanbul'un fetih sürecini sebepleri ve stratejik sonuçları açısından analiz eder.	1	0	0	0
Osmanlı Devleti'nde modern ordu teşkilatı ve yurttaş askerliğine yönelik düzenlemelerin siyasi ve sosyal boyutlarını a	1	0	1	0
I. Dünya Savaşı sürecinde Osmanlı Devleti'nin durumunu siyasi, askeri ve sosyal açılarından analiz eder.	1	0	1	0
Çağdaşlaşan Türkiye'nin temeli olan Atatürk ilkelerini kavrar.	1	1	0	100
Siyasi alanda meydana gelen gelişmeleri kavrar.	1	1	0	100
Coğrafya-1	0	0	0	0
Dünya'nın Yıllık Hareketi ve Sonuçları	1	0	1	0
Yeryüzündeki İklim Tipleri	1	1	0	100
Dünyada Nüfusun Dağılışı	1	1	0	100
Bölge ve Bölge Türleri	1	1	0	100
Afetlerin Genel Özellikleri	1	0	1	0
Felsefe	0	0	0	0
Felsefi Düşünce	1	0	0	0
Ahlak Felsefesi	1	1	0	100
MS 2. Yüzyıl - MS 15. Yüzyıl Filozoflarının Felsefi Görüşleri	1	0	1	0
Sanat Felsefesi	1	0	1	0
MÖ 6. Yüzyıl - MS 2. Yüzyıl Filozoflarının Felsefi Görüşleri	1	0	1	0
Din Küll. ve Ahl. Bil.	0	0	0	0
Ahlaki Tutum ve Davranışlar	1	1	0	100
İslam ve İbadet	1	1	0	100

	Soru	Doğru	Yanlış	Boş	Net	Başarı
Matematik-1	30	0	1	29	-0,25	% 0
Geometri	10	0	0	10	0,00	% 0
TYT Matematik	40	0	1	39	-0,25	% 0
Cevap Anahtarı	B	ADACDDDDCADEEBCBCBEECCBECCCBCEBEBDBEBCCA				
Cevaplarınız		e				

	S	D	Y	B%
Matematik-1	0	0	0	0
Rasyonel Sayılar	1	0	1	0
Ondalık Sayılar	1	0	0	0
Üslü İfadeler	1	0	0	0
Kökü İfadeler	1	0	0	0
Dört İşlem Yeteneği	1	0	0	0
Aralık Kavramı ve Basit Eşitsizlikler	1	0	0	0
Tek ve Çift Sayılar	1	0	0	0
Rutin Olmayan Problemler	2	0	0	0
Sayı Problemleri	6	0	0	0
Fonksiyonlarda İşlemler	1	0	0	0
Önemler ve Bileşik Önemler	1	0	0	0
Küme Kavramı ve Kümelerde İşlemler	1	0	0	0
SAYILAR	1	0	0	0
Bölünebilir Kuralları	1	0	0	0
Sayı Basamakları	1	0	0	0
Merkezi Eğilim ve Yayılım Ölçüleri	1	0	0	0
Yüde, Kar-Zarar Problemleri	1	0	0	0
Hareket Problemleri	1	0	0	0
Kesir Problemleri	1	0	0	0
Grafik Problemleri	1	0	0	0

	Soru	Doğru	Yanlış	Boş	Net	Başarı
Fizik	7	2	2	3	1,50	% 21
Kimya	7	0	0	7	0,00	% 0
Biyoloji	6	1	0	5	1,00	% 17
TYT Fen	20	3	2	15	2,50	% 13
Cevap Anahtarı	B	AADDDBEBEABECDECBADC				
Cevaplarınız		d eBE A				

	S	D	Y	B%
Fizik	0	0	0	0
Basınç ve basınç kuvveti kavramlarının katı, durgun sıvı ve gazlarda bağlı olduğu değişkenleri açıklar.	1	1	0	100
Katı maddedeki enerji iletim hızını etkileyen değişkenleri analiz eder.	1	1	0	100
Küresel aynalarda görüntü oluşumunu ve özelliklerini açıklar.	1	0	1	0
Üreteçlerin seri ve paralel bağlanma gerekliliklerini açıklar.	1	0	0	0
Öteleme kinetik enerjisi, yer çekimi potansiyel enerjisi ve esneklik potansiyel enerjisinin bağlı olduğu değişkenleri ana	1	0	0	0
Akım ve Manyetik Alan	1	0	0	0
Ortam derinliği ile su dalgalarının yayılma hızını ilişkilendirir.	1	0	1	0
Kimya	0	0	0	0
Kimyanın Sembolik Dili	1	0	0	0
Elementlerin Sınıflandırılması	1	0	0	0
Zayıf Etkileşimler / Van der Waals Kuvvetleri	1	0	0	0
Sıvılar	1	0	0	0
Kimyasal Hesaplamalar / Miktar İçeren Problemler	1	0	0	0
Asitler ve Bazlar	1	0	0	0
Karışımların Sınıflandırılması	1	0	0	0
Biyoloji	0	0	0	0
Küçük Moleküllerin Taşınması	1	0	0	0
Enzimler	1	0	0	0
Canlıların Sınıflandırılması (Genel Özellikler)	1	0	0	0
Mayoz	1	0	0	0
Cinsiyete Bağlı Kalıtım	1	0	0	0
Ekosistemde Madde ve Enerji Akışı	1	1	0	100

BİLGİ SARMAL TG TYT 3

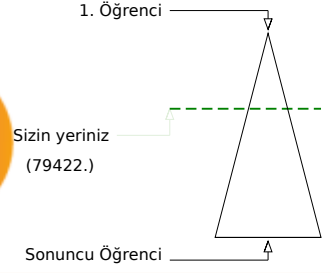
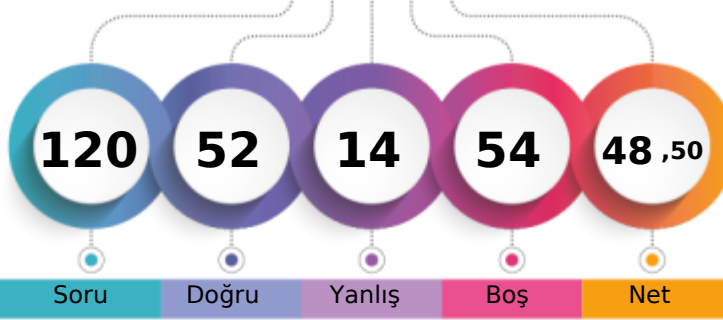

284,438 % 35,66

MANİSA / YUNUSEMRE
KEP AKADEMİ 12.EŞİT AĞIRLIK12A - 0
ZEYNEP AYDIN

Soru Doğru Yanlış Boş Net

	Şube	Kurum	İlçe	İl	Genel
Öğrenci Sıra No	8	15	216	1233	79422 % 35,66
Sınava Katılan Öğrenci Sayısı	31	71	531	3169	222708

	Soru	Doğru	Yanlış	Boş	Net	Başarı
TYT Türkçe	40	33	7	0	31,25	% 78
Cevap Anahtarı	A	CBCEBCEADCECAAAAECECCBAD				
Cevaplarınız		aCABeDeADCEcAAAEa				

	S	D	Y	B%
Türkçe	0	0	0	0
Metne Sözcük Yerleştirme	1	0	1	0
Sözcükte Anlam	3	2	1	67
CÜMLÜNİN ANLAMI VE YORUMU	1	1	0	100
İki Cümleyi Birleştirme	1	1	0	100
İki Cümleyi Karşılaştırma	1	0	1	0
Parçadaki Cümlelerin İçerik ve Özellikleri	1	1	0	100
Ses Bilgisi - Karma	1	1	0	100
Çekim Ekleri ve Türleri	1	1	0	100
Filimsiler - Karma	1	1	0	100
Noktalama İşaretleri - Karma	3	3	0	100
Bitişik ve Ayrı Yazılan Kelimeler	1	1	0	100
Yazım Kuralları - Karma	1	1	0	100
ANLATIM TEKNİKLERİ VE DÜŞÜNCEYİ GELİŞTİRME YOLLARI	1	1	0	100
Paragrafa Cümle Yerleştirme	1	1	0	100
Paragrafta Anlatım Akışını Bozan Cümle	1	1	0	100
Paragraf İkiye Ayırma	1	1	0	100
Paragrafa Özgü Soru Kökü	5	3	2	60
Diyalogta Boş Bırakılan Yerleri Tamamlama	1	1	0	100
Paragrafın Yorumlanması	8	7	1	88
Paragrafta Yardımcı Düşünceler	4	3	1	75
Paragrafın Karşılık Olduğu Soruyu Belirleme	2	2	0	100
Söz Öbeklerinde Anlam	1	1	0	100
Paragrafta Ana Düşünce (Ana Fikir)	2	1	1	50
Diyalogun Yorumlanması	1	0	1	0

	Soru	Doğru	Yanlış	Boş	Net	Başarı
Tarih-1	5	4	1	0	3,75	% 75
Coğrafya-1	5	4	1	0	3,75	% 75
Felsefe	5	4	1	0	3,75	% 75
Din Kül. ve Ahl. Bil.	5	4	1	0	3,75	% 75
Felsefe (Seçmeli)	5	0	0	5	0,00	% 0
TYT Sosyal	20	16	4	0	15,00	% 75
Cevap Anahtarı	A	DCABECEADCECAAAAECECCBAD				
Cevaplarınız		aCABeDeADCEcAAAEa				

	S	D	Y	B%
Tarih-1	0	0	0	0
Kavimler Göçü'nün sebep ve sonuçlarını siyasi ve sosyal açılarından analiz eder.	1	0	1	0
İstanbul'un fetih sürecini sebepleri ve stratejik sonuçları açısından analiz eder.	1	1	0	100
Osmanlı Devleti'nde modern ordu teşkilatı ve yurttaş askerliğine yönelik düzenlemelerin siyasi ve sosyal boyutlarını a	1	1	0	100
I. Dünya Savaşı sürecinde Osmanlı Devleti'nin durumunu siyasi, askeri ve sosyal açılarından analiz eder.	1	1	0	100
Çağdaşlaşan Türkiye'nin temeli olan Atatürk ilkelerini kavrar.	1	1	0	100
Siyasi alanda meydana gelen gelişmeleri kavrar.	1	1	0	100
Coğrafya-1	0	0	0	0
Dünya'nın Yıllık Hareketi ve Sonuçları	1	0	1	0
Yeryüzündeki İklim Tipleri	1	1	0	100
Dünyada Nüfusun Dağılışı	1	1	0	100
Bölge ve Bölge Türleri	1	1	0	100
Afetlerin Genel Özellikleri	1	1	0	100
Felsefe	0	0	0	0
Felsefi Düşünce	1	1	0	100
Ahlak Felsefesi	1	1	0	100
MS 2. Yüzyıl - MS 15. Yüzyıl Filozoflarının Felsefi Görüşleri	1	1	0	100
Sanat Felsefesi	1	0	1	0
MÖ 6. Yüzyıl - MS 2. Yüzyıl Filozoflarının Felsefi Görüşleri	1	1	0	100
Din Kül. ve Ahl. Bil.	0	0	0	0
Ahlaki Tutum ve Davranışlar	1	1	0	100
İslam ve İbadet	1	1	0	100

	Soru	Doğru	Yanlış	Boş	Net	Başarı
Matematik-1	30	2	2	26	1,50	% 5
Geometri	10	0	0	10	0,00	% 0
TYT Matematik	40	2	2	36	1,50	% 4
Cevap Anahtarı	A	CDADACDDBEADEEBCEBEECCBECCBCACBEBDBEBC				
Cevaplarınız		D b B c				

	S	D	Y	B%
Matematik-1	0	0	0	0
Rasyonel Sayılar	1	0	0	0
Ondalık Sayılar	1	1	0	100
Üslü İfadeler	1	0	0	0
Kökü İfadeler	1	0	0	0
Dört İşlem Yeteneği	1	0	0	0
Aralık Kavramı ve Basit Eşitsizlikler	1	0	1	0
Tek ve Çift Sayılar	1	0	0	0
Rutin Olmayan Problemler	2	0	0	0
Sayı Problemleri	6	1	1	17
Fonksiyonlarda İşlemler	1	0	0	0
Önemler ve Bileşik Önemler	1	0	0	0
Küme Kavramı ve Kümelerde İşlemler	1	0	0	0
SAYILAR	1	0	0	0
Bölünebilirlik Kuralları	1	0	0	0
Sayı Basamakları	1	0	0	0
Merkezi Eğilim ve Yayılım Ölçüleri	1	0	0	0
Yüde, Kar-Zarar Problemleri	1	0	0	0
Hareket Problemleri	1	0	0	0
Kesir Problemleri	1	0	0	0
Grafik Problemleri	1	0	0	0

	Soru	Doğru	Yanlış	Boş	Net	Başarı
Fizik	7	0	0	7	0,00	% 0
Kimya	7	1	0	6	1,00	% 14
Biyoloji	6	0	1	5	-0,25	% 0
TYT Fen	20	1	1	18	0,75	% 4
Cevap Anahtarı	A	EBAADDDCDBEABEBCDCEBA				
Cevaplarınız		C c				

	S	D	Y	B%
Fizik	0	0	0	0
Basınç ve basınç kuvveti kavramlarının katı, durgun sıvı ve gazlarda bağlı olduğu değişkenleri açıklar.	1	0	0	0
Katı maddedeki enerji iletim hızını etkileyen değişkenleri analiz eder.	1	0	0	0
Küresel aynalarda görüntü oluşumunu ve özelliklerini açıklar.	1	0	0	0
Üreticilerin seri ve paralel bağlanma gerekliliklerini açıklar.	1	0	0	0
Oteleme kinetik enerjisi, yer çekimi potansiyel enerjisi ve esneklik potansiyel enerjisinin bağlı olduğu değişkenleri ana	1	0	0	0
Akım ve Manyetik Alan	1	0	0	0
Ortam derinliği ile su dalgalarının yayılma hızını ilişkilendirir.	1	0	0	0
Kimya	0	0	0	0
Kimyanın Sembolik Dili	1	1	0	100
Elementlerin Sınıflandırılması	1	0	0	0
Zayıf Etkileşimler / Van der Waals Kuvvetleri	1	0	0	0
Sıvılar	1	0	0	0
Kimyasal Hesaplamalar / Miktar İçeren Problemler	1	0	0	0
Asitler ve Bazlar	1	0	0	0
Karışımların Sınıflandırılması	1	0	0	0
Biyoloji	0	0	0	0
Küçük Moleküllerin Taşınması	1	0	0	0
Enzimler	1	0	0	0
Canlıların Sınıflandırılması (Genel Özellikler)	1	0	0	0
Mayoz	1	0	0	0
Cinsiyete Bağlı Kalıtım	1	0	0	0
Ekosistemde Madde ve Enerji Akışı	1	0	1	0

BİLGİ SARMAL TG TYT 3

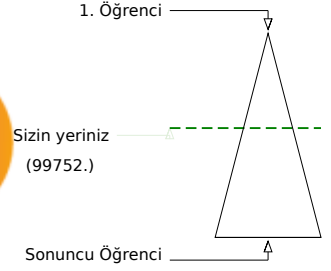
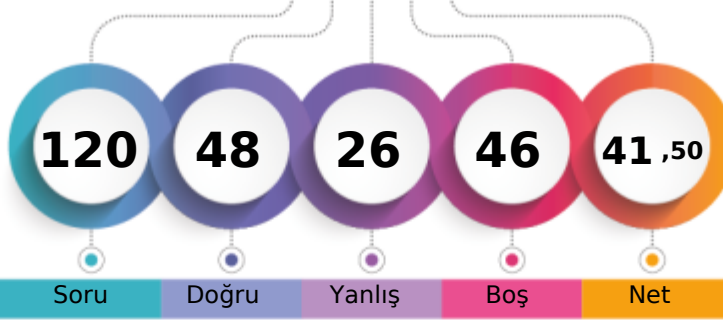

264,805 % 44,79

MANİSA / YUNUSEMRE
KEP AKADEMİ 12.EŞİT AĞIRLIK12A - 0
ZEYNEP NUR KOCAGÖBEK

Soru Doğru Yanlış Boş Net

Şube Kurum İlçe İl Genel

Öğrenci Sıra No 11 24 287 1571 99752 % 44,79

Sınava Katılan Öğrenci Sayısı 31 71 531 3169 222708

		Soru	Doğru	Yanlış	Boş	Net	Başarı
TYT Türkçe		40	24	14	2	20,50	% 51
Cevap Anahtarı	A	CBBCBBADEDECBEADDCCEDCCDCDAEDBADCBAD					
Cevaplarınız		CeCDBdCaDa CBEeDeCaEaCdDCbbedDEDBADCAAd					

	S	D	Y	B%
Türkçe	0	0	0	0
Metne Sözcük Yerleştirme	1	1	0	100
Sözcükte Anlam	3	2	1	67
CÜMLENİN ANLAMI VE YORUMU	1	1	0	100
İki Cümleyi Birleştirme	1	0	1	0
İki Cümleyi Karşılaştırma	1	0	1	0
Parçadaki Cümlelerin İçerik ve Özellikleri	1	1	0	100
Ses Bilgisi - Karma	1	1	0	100
Çekim Ekleri ve Türleri	1	0	1	0
Filimsiler - Karma	1	0	0	0
Noktalama İşaretleri - Karma	3	2	0	67
Bitişik ve Ayrı Yazılan Kelimeler	1	1	0	100
Yazım Kuralları - Karma	1	0	1	0
ANLATIM TEKNİKLERİ VE DÜŞÜNCEYİ GELİŞTİRME YOLLARI	1	1	0	100
Paragrafa Cümle Yerleştirme	1	0	1	0
Paragrafta Anlatım Akışını Bozan Cümle	1	1	0	100
Paragraf İkiye Ayırma	1	0	1	0
Paragrafa Özgü Soru Kökü	5	2	3	40
Diyalogta Boş Bırakılan Yerleri Tamamlama	1	1	0	100
Paragrafın Yorumlanması	8	5	3	63
Paragrafta Yardımcı Düşünceler	4	3	1	75
Paragrafın Karşılık Olduğu Soruyu Belirleme	2	1	1	50
Söz Öbeklerinde Anlam	1	0	1	0
Paragrafta Ana Düşünce (Ana Fikir)	2	1	1	50
Diyalogun Yorumlanması	1	1	0	100

		Soru	Doğru	Yanlış	Boş	Net	Başarı
Tarih-1		5	4	1	0	3,75	% 75
Coğrafya-1		5	3	2	0	2,50	% 50
Felsefe		5	3	2	0	2,50	% 50
Din Kül. ve Ahl. Bil.		5	4	1	0	3,75	% 75
Felsefe (Seçmeli)		5	0	0	5	0,00	% 0
TYT Sosyal		20	14	6	0	12,50	% 63
Cevap Anahtarı	A	DCABECEADDCDECAAAADECCECCBAD					
Cevaplarınız		DCAcECcEdCbECCaAbDEC					

	S	D	Y	B%
Tarih-1	0	0	0	0
Kavimler Göçü'nün sebep ve sonuçlarını siyasi ve sosyal açılarından analiz eder.	1	1	0	100
İstanbul'un fetih sürecini sebepleri ve stratejik sonuçları açısından analiz eder.	1	1	0	100
Osmanlı Devleti'nde modern ordu teşkilatı ve yurttaş askerliğine yönelik düzenlemelerin siyasi ve sosyal boyutlarını a	1	1	0	100
I. Dünya Savaşı sürecinde Osmanlı Devleti'nin durumunu siyasi, askeri ve sosyal açılarından analiz eder.	1	0	1	0
Çağdaşlaşan Türkiye'nin temeli olan Atatürk ilkelerini kavrar.	1	1	0	100
Siyasi alanda meydana gelen gelişmeleri kavrar.	1	1	0	100
Coğrafya-1	0	0	0	0
Dünya'nın Yıllık Hareketi ve Sonuçları	1	1	0	100
Yeryüzündeki İklim Tipleri	1	0	1	0
Dünyada Nüfusun Dağılışı	1	0	1	0
Bölge ve Bölge Türleri	1	1	0	100
Afetlerin Genel Özellikleri	1	1	0	100
Felsefe	0	0	0	0
Felsefi Düşünce	1	0	1	0
Ahlak Felsefesi	1	1	0	100
MS 2. Yüzyıl - MS 15. Yüzyıl Filozoflarının Felsefi Görüşleri	1	1	0	100
Sanat Felsefesi	1	0	1	0
MÖ 6. Yüzyıl - MS 2. Yüzyıl Filozoflarının Felsefi Görüşleri	1	1	0	100
Din Kül. ve Ahl. Bil.	0	0	0	0
Ahlaki Tutum ve Davranışlar	1	1	0	100
İslam ve İbadet	1	0	1	0

		Soru	Doğru	Yanlış	Boş	Net	Başarı
Matematik-1		30	6	4	20	5,00	% 17
Geometri		10	0	0	10	0,00	% 0
TYT Matematik		40	6	4	30	5,00	% 13
Cevap Anahtarı	A	CDADACDDBEADEEBBCBCEBCECCBECCBACBEBDBEBC					
Cevaplarınız		CD CD deBd dC					

	S	D	Y	B%
Matematik-1	0	0	0	0
Rasyonel Sayılar	1	1	0	100
Ondalık Sayılar	1	1	0	100
Üslü İfadeler	1	0	0	0
Kökü İfadeler	1	0	0	0
Dört İşlem Yeteneği	1	0	0	0
Aralık Kavramı ve Basit Eşitsizlikler	1	1	0	100
Tek ve Çift Sayılar	1	1	0	100
Rutin Olmayan Problemler	2	0	0	0
Sayı Problemleri	6	1	1	17
Fonksiyonlarda İşlemler	1	0	0	0
Önemler ve Bileşik Önemler	1	0	0	0
Küme Kavramı ve Kümelerde İşlemler	1	0	0	0
SAYILAR	1	0	0	0
Bölünebilme Kuralları	1	0	0	0
Sayı Basamakları	1	0	1	0
Merkezi Eğilim ve Yayılım Ölçüleri	1	0	1	0
Yüde, Kar-Zarar Problemleri	1	0	0	0
Hareket Problemleri	1	0	0	0
Kesir Problemleri	1	0	0	0
Grafik Problemleri	1	0	0	0

		Soru	Doğru	Yanlış	Boş	Net	Başarı
Fizik		7	1	0	6	1,00	% 14
Kimya		7	1	0	6	1,00	% 14
Biyoloji		6	2	2	2	1,50	% 25
TYT Fen		20	4	2	14	3,50	% 18
Cevap Anahtarı	A	EBAADDDCDBEABEBCDCEBA					
Cevaplarınız		B C d C eA					

	S	D	Y	B%
Fizik	0	0	0	0
Basınç ve basınç kuvveti kavramlarının katı, durgun sıvı ve gazlarda bağlı olduğu değişkenleri açıklar.	1	0	0	0
Katı maddedeki enerji iletim hızını etkileyen değişkenleri analiz eder.	1	1	0	100
Küresel aynalarda görüntü oluşumunu ve özelliklerini açıklar.	1	0	0	0
Üreticilerin seri ve paralel bağlanma gerekliliklerini açıklar.	1	0	0	0
Öteleme kinetik enerjisi, yer çekimi potansiyel enerjisi ve esneklik potansiyel enerjisinin bağlı olduğu değişkenleri ana	1	0	0	0
Akım ve Manyetik Alan	1	0	0	0
Ortam derinliği ile su dalgalarının yayılma hızını ilişkilendirir.	1	0	0	0
Kimya	0	0	0	0
Kimyanın Sembolik Dili	1	1	0	100
Elementlerin Sınıflandırılması	1	0	0	0
Zayıf Etkileşimler / Van der Waals Kuvvetleri	1	0	0	0
Sıvılar	1	0	0	0
Kimyasal Hesaplamalar / Miktar İçeren Problemler	1	0	0	0
Asitler ve Bazlar	1	0	0	0
Karışımların Sınıflandırılması	1	0	0	0
Biyoloji	0	0	0	0
Küçük Moleküllerin Taşınması	1	0	1	0
Enzimler	1	0	0	0
Canlıların Sınıflandırılması (Genel Özellikler)	1	1	0	100
Mayoz	1	0	0	0
Cinsiyete Bağlı Kalıtım	1	0	1	0
Ekosistemde Madde ve Enerji Akışı	1	1	0	100

BİLGİ SARMAL TG TYT 3

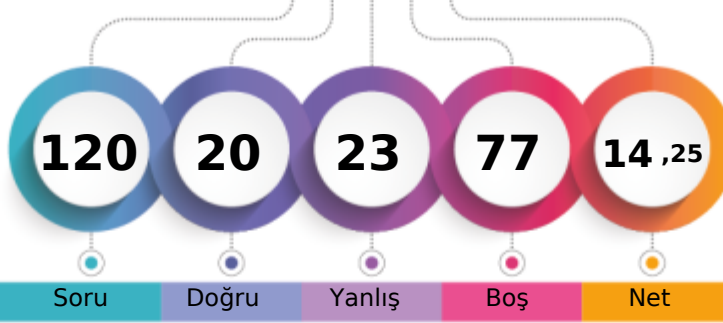

183,423 % 84,23

MANİSA / YUNUSEMRE
KEP AKADEMİ 12.EŞİT AĞIRLIK12D - 0
ÖYKÜ KILIÇ

1. Öğrenci

Sizin yeriniz
(187586.)

Sonuncu Öğrenci

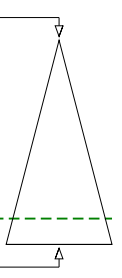

Soru Doğru Yanlış Boş Net

Şube Kurum İlçe İl Genel

Öğrenci Sıra No 1 62 493 2834 187586 % 84,23

Sınava Katılan Öğrenci Sayısı 1 71 531 3169 222708

	Soru	Doğru	Yanlış	Boş	Net	Başarı
TYT Türkçe	40	14	7	19	12,25	% 31
Cevap Anahtarı	B	CBDCBABCDECBEADDDCCEDCCDCDADEDBDACBBDDE				
Cevaplarınız	C	DCBb	C	ae ea	CED CDabcd	D D

	S	D	Y	B%
Türkçe	0	0	0	0
Metne Sözcük Yerleştirme	1	1	0	100
Sözcükte Anlam	3	1	0	33
CÜMLENİN ANLAMI VE YORUMU	1	1	0	100
İki Cümleyi Birleştirme	1	1	0	100
İki Cümleyi Karşılaştırma	1	1	0	100
Parçadaki Cümlelerin İçerik ve Özellikleri	1	0	1	0
Ses Bilgisi - Karma	1	0	0	0
Çekim Ekleri ve Türleri	1	0	0	0
Filimsiler - Karma	1	0	0	0
Noktalama İşaretleri - Karma	3	0	2	0
Bitişik ve Ayrı Yazılan Kelimeler	1	0	0	0
Yazım Kuralları - Karma	1	0	1	0
ANLATIM TEKNİKLERİ VE DÜŞÜNCEYİ GELİŞTİRME YOLLARI	1	0	1	0
Paragrafa Cümle Yerleştirme	1	0	0	0
Paragrafta Anlatım Akışını Bozan Cümle	1	0	0	0
Paragraf İkiye Ayırma	1	1	0	100
Paragrafa Özgü Soru Kökü	5	3	1	60
Diyalogta Boş Bırakılan Yerleri Tamamlama	1	1	0	100
Paragrafın Yorumlanması	8	2	1	25
Paragrafta Yardımcı Düşünceler	4	1	1	25
Paragrafın Karşılık Olduğu Soruyu Belirleme	2	1	0	50
Söz Öbeklerinde Anlam	1	1	0	100
Paragrafta Ana Düşünce (Ana Fikir)	2	1	0	50
Diyalogun Yorumlanması	1	1	0	100

	Soru	Doğru	Yanlış	Boş	Net	Başarı
Tarih-1	5	0	2	3	-0,50	% 0
Coğrafya-1	5	0	3	2	-0,75	% 0
Felsefe	5	2	2	1	1,50	% 30
Din Kül. ve Ahl. Bil.	5	2	1	2	1,75	% 35
Felsefe (Seçmeli)	5	0	0	5	0,00	% 0
TYT Sosyal	20	4	8	8	2,00	% 10
Cevap Anahtarı	B	ABEDCADCCCECAAEDDECAABADCC				
Cevaplarınız	b	d	bbe	CeAa	DE	b

	S	D	Y	B%
Tarih-1	0	0	0	0
Kavimler Göçü'nün sebep ve sonuçlarını siyasi ve sosyal açılardan analiz eder.	1	0	0	0
İstanbul'un fetih sürecini sebepleri ve stratejik sonuçları açısından analiz eder.	1	0	0	0
Osmanlı Devleti'nde modern ordu teşkilatı ve yurttaş askerliğine yönelik düzenlemelerin siyasi ve sosyal boyutlarını a	1	0	1	0
I. Dünya Savaşı sürecinde Osmanlı Devleti'nin durumunu siyasi, askeri ve sosyal açılardan analiz eder.	1	0	0	0
Çağdaşlaşan Türkiye'nin temeli olan Atatürk ilkelerini kavrar.	1	0	1	0
Siyasi alanda meydana gelen gelişmeleri kavrar.	1	0	1	0
Coğrafya-1	0	0	0	0
Dünya'nın Yıllık Hareketi ve Sonuçları	1	0	1	0
Yeryüzündeki İklim Tipleri	1	0	0	0
Dünyada Nüfusun Dağılışı	1	0	0	0
Bölge ve Bölge Türleri	1	0	1	0
Afetlerin Genel Özellikleri	1	0	1	0
Felsefe	0	0	0	0
Felsefi Düşünce	1	0	0	0
Ahlak Felsefesi	1	0	1	0
MS 2. Yüzyıl - MS 15. Yüzyıl Filozoflarının Felsefi Görüşleri	1	1	0	100
Sanat Felsefesi	1	0	1	0
MÖ 6. Yüzyıl - MS 2. Yüzyıl Filozoflarının Felsefi Görüşleri	1	1	0	100
Din Kül. ve Ahl. Bil.	0	0	0	0
Ahlaki Tutum ve Davranışlar	1	0	0	0
İslam ve İbadet	1	0	1	0

	Soru	Doğru	Yanlış	Boş	Net	Başarı
Matematik-1	30	1	2	27	0,50	% 2
Geometri	10	0	0	10	0,00	% 0
TYT Matematik	40	1	2	37	0,50	% 1
Cevap Anahtarı	B	ADACDDDDCADEEBCBCBEECCBECCCBCEBEBDBEBECCA				
Cevaplarınız	eD	a				

	S	D	Y	B%
Matematik-1	0	0	0	0
Rasyonel Sayılar	1	0	0	0
Ondalık Sayılar	1	0	0	0
Üslü İfadeler	1	0	0	0
Kökü İfadeler	1	0	0	0
Dört İşlem Yeteneği	1	0	0	0
Aralık Kavramı ve Basit Eşitsizlikler	1	0	1	0
Tek ve Çift Sayılar	1	1	0	100
Rutin Olmayan Problemler	2	0	0	0
Sayı Problemleri	6	0	0	0
Fonksiyonlarda İşlemler	1	0	0	0
Önemler ve Bileşik Önemler	1	0	0	0
Küme Kavramı ve Kümelerde İşlemler	1	0	0	0
SAYILAR	1	0	1	0
Bölünebilirlik Kuralları	1	0	0	0
Sayı Basamakları	1	0	0	0
Merkezî Eğitim ve Yayılım Ölçüleri	1	0	0	0
Yüzde, Kar-Zarar Problemleri	1	0	0	0
Hareket Problemleri	1	0	0	0
Kesir Problemleri	1	0	0	0
Grafik Problemleri	1	0	0	0

	Soru	Doğru	Yanlış	Boş	Net	Başarı
Fizik	7	0	3	4	-0,75	% 0
Kimya	7	0	2	5	-0,50	% 0
Biyoloji	6	1	1	4	0,75	% 13
TYT Fen	20	1	6	13	-0,50	% 0
Cevap Anahtarı	B	AADDDBEBEABEBCDEBADCC				
Cevaplarınız	c	ee	b	e	b	A

	S	D	Y	B%
Fizik	0	0	0	0
Basınç ve basınç kuvveti kavramlarının katı, durgun sıvı ve gazlarda bağlı olduğu değişkenleri açıklar.	1	0	0	0
Katı maddedeki enerji iletim hızını etkileyen değişkenleri analiz eder.	1	0	1	0
Küresel aynalarda görüntü oluşumunu ve özelliklerini açıklar.	1	0	1	0
Üreticilerin seri ve paralel bağlanma gerekliliklerini açıklar.	1	0	0	0
Öteleme kinetik enerjisi, yer çekimi potansiyel enerjisi ve esneklik potansiyel enerjisinin bağlı olduğu değişkenleri ana	1	0	0	0
Akım ve Manyetik Alan	1	0	0	0
Ortam derinliği ile su dalgalarının yayılma hızını ilişkilendirir.	1	0	1	0
Kimya	0	0	0	0
Kimyanın Sembolik Dili	1	0	1	0
Elementlerin Sınıflandırılması	1	0	0	0
Zayıf Etkileşimler / Van der Waals Kuvvetleri	1	0	0	0
Sıvılar	1	0	1	0
Kimyasal Hesaplamalar / Miktar İçeren Problemler	1	0	0	0
Asitler ve Bazlar	1	0	0	0
Karışımların Sınıflandırılması	1	0	0	0
Biyoloji	0	0	0	0
Küçük Moleküllerin Taşınması	1	0	0	0
Enzimler	1	0	0	0
Canlıların Sınıflandırılması (Genel Özellikler)	1	0	1	0
Mayoz	1	0	0	0
Cinsiyete Bağlı Kalıtım	1	0	0	0
Ekosistemde Madde ve Enerji Akışı	1	1	0	100

BİLGİ SARMAL TG TYT 3

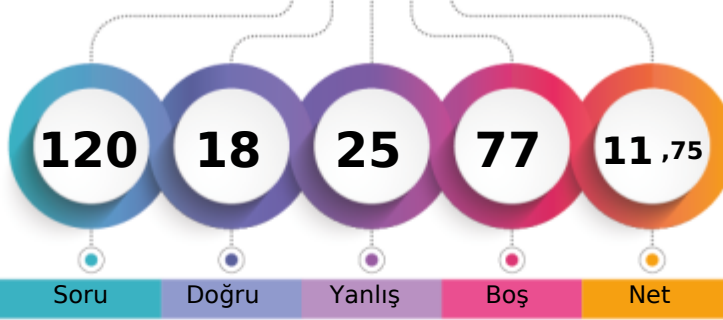

176,638 % 86,63

MANİSA / YUNUSEMRE
KEP AKADEMİ 12.EŞİT AĞIRLIK12E - 0
DİLAY YÜKSEL

1. Öğrenci

Sizin yeriniz
(192922.)

Sonuncu Öğrenci

Soru Doğru Yanlış Boş Net

Şube Kurum İlçe İl Genel

Öğrenci Sıra No 2 65 502 2884 192922 % 86,63

Sınava Katılan Öğrenci Sayısı 2 71 531 3169 222708

	Soru	Doğru	Yanlış	Boş	Net	Başarı
TYT Türkçe	40	9	9	22	6,75	% 17
Cevap Anahtarı	A CBBCBCBADEDECBEADDCCEDCCDCDCDAEDBADCBAD					
Cevaplarınız	CBED ac DE CB e Dbdc D b e					

	S	D	Y	B%
Türkçe	0	0	0	0
Metne Sözcük Yerleştirme	1	1	0	100
Sözcükte Anlam	3	1	1	33
CÜMLENİN ANLAMI VE YORUMU	1	1	0	100
İki Cümleyi Birleştirme	1	0	1	0
İki Cümleyi Karşılaştırma	1	0	1	0
Parçadaki Cümlelerin İçerik ve Özellikleri	1	0	0	0
Ses Bilgisi - Karma	1	1	0	100
Çekim Ekleri ve Türleri	1	1	0	100
Filimsiler - Karma	1	0	0	0
Noktalama İşaretleri - Karma	3	2	0	67
Bitişik ve Ayrı Yazılan Kelimeler	1	0	0	0
Yazım Kuralları - Karma	1	0	1	0
ANLATIM TEKNİKLERİ VE DÜŞÜNCEYİ GELİŞTİRME YOLLARI	1	0	0	0
Paragrafa Cümle Yerleştirme	1	1	0	100
Paragrafta Anlatım Akışını Bozan Cümle	1	0	1	0
Paragraf İkiye Ayırma	1	0	1	0
Paragrafa Özgü Soru Kökü	5	0	2	0
Diyalogta Boş Bırakılan Yerleri Tamamlama	1	0	1	0
Paragrafın Yorumlanması	8	0	0	0
Paragrafta Yardımcı Düşünceler	4	1	1	25
Paragrafın Karşılık Olduğu Soruyu Belirleme	2	0	0	0
Söz Öbeklerinde Anlam	1	0	1	0
Paragrafta Ana Düşünce (Ana Fikir)	2	0	0	0
Diyalogun Yorumlanması	1	0	0	0

	Soru	Doğru	Yanlış	Boş	Net	Başarı
Tarih-1	5	1	2	2	0,50	% 10
Coğrafya-1	5	2	2	1	1,50	% 30
Felsefe	5	0	0	5	0,00	% 0
Din Kült. ve Ahl. Bil.	5	3	1	1	2,75	% 55
Felsefe (Seçmeli)	5	0	0	5	0,00	% 0
TYT Sosyal	20	6	5	9	4,75	% 24
Cevap Anahtarı	A DCABECEADCECAAAADECCCBAD					
Cevaplarınız	a d Eea C AA Ea					

	S	D	Y	B%
Tarih-1	0	0	0	0
Kavimler Göçü'nün sebep ve sonuçlarını siyasi ve sosyal açılarından analiz eder.	1	0	1	0
İstanbul'un fetih sürecini sebepleri ve stratejik sonuçları açısından analiz eder.	1	0	0	0
Osmanlı Devleti'nde modern ordu teşkilatı ve yurttaş askerliğine yönelik düzenlemelerin siyasi ve sosyal boyutlarını a	1	0	1	0
I. Dünya Savaşı sürecinde Osmanlı Devleti'nin durumunu siyasi, askeri ve sosyal açılarından analiz eder.	1	0	0	0
Çağdaşlaşan Türkiye'nin temeli olan Atatürk ilkelerini kavrar.	1	1	0	100
Siyasi alanda meydana gelen gelişmeleri kavrar.	1	1	0	100
Coğrafya-1	0	0	0	0
Dünya'nın Yıllık Hareketi ve Sonuçları	1	0	1	0
Yeryüzündeki İklim Tipleri	1	0	1	0
Dünyada Nüfusun Dağılışı	1	1	0	100
Bölge ve Bölge Türleri	1	0	0	0
Afetlerin Genel Özellikleri	1	1	0	100
Felsefe	0	0	0	0
Felsefi Düşünce	1	0	0	0
Ahlak Felsefesi	1	0	0	0
MS 2. Yüzyıl - MS 15. Yüzyıl Filozoflarının Felsefi Görüşleri	1	0	0	0
Sanat Felsefesi	1	0	0	0
MÖ 6. Yüzyıl - MS 2. Yüzyıl Filozoflarının Felsefi Görüşleri	1	0	0	0
Din Kült. ve Ahl. Bil.	0	0	0	0
Ahlaki Tutum ve Davranışlar	1	1	0	100
İslam ve İbadet	1	1	0	100

	Soru	Doğru	Yanlış	Boş	Net	Başarı
Matematik-1	30	1	5	24	-0,25	% 0
Geometri	10	0	1	9	-0,25	% 0
TYT Matematik	40	1	6	33	-0,50	% 0
Cevap Anahtarı	A CDADACDDBEADEEBCBCBEECCBECCBCACBEBDBEBC					
Cevaplarınız	eb A b e d e					

	S	D	Y	B%
Matematik-1	0	0	0	0
Rasyonel Sayılar	1	0	1	0
Ondalık Sayılar	1	0	1	0
Üslü İfadeler	1	0	0	0
Kökü İfadeler	1	0	0	0
Dört İşlem Yeteneği	1	1	0	100
Aralık Kavramı ve Basit Eşitsizlikler	1	0	0	0
Tek ve Çift Sayılar	1	0	0	0
Rutin Olmayan Problemler	2	0	0	0
Sayı Problemleri	6	0	1	0
Fonksiyonlarda İşlemler	1	0	0	0
Önemler ve Bileşik Önemler	1	0	0	0
Küme Kavramı ve Kümelerde İşlemler	1	0	0	0
SAYILAR	1	0	0	0
Bölünebilirlik Kuralları	1	0	1	0
Sayı Basamakları	1	0	0	0
Merkezi Eğitim ve Yayılım Ölçüleri	1	0	0	0
Yüde, Kar-Zarar Problemleri	1	0	0	0
Hareket Problemleri	1	0	0	0
Kesir Problemleri	1	0	0	0
Grafik Problemleri	1	0	0	0

	Soru	Doğru	Yanlış	Boş	Net	Başarı
Fizik	7	1	1	5	0,75	% 11
Kimya	7	0	1	6	-0,25	% 0
Biyoloji	6	1	3	2	0,25	% 4
TYT Fen	20	2	5	13	0,75	% 4
Cevap Anahtarı	A EBAADDDCDBEABEBCDCEBA					
Cevaplarınız	Ee e eddA					

	S	D	Y	B%
Fizik	0	0	0	0
Basınç ve basınç kuvveti kavramlarının katı, durgun sıvı ve gazlarda bağlı olduğu değişkenleri açıklar.	1	1	0	100
Katı maddedeki enerji iletim hızını etkileyen değişkenleri analiz eder.	1	0	1	0
Küresel aynalarda görüntü oluşumunu ve özelliklerini açıklar.	1	0	0	0
Üreticilerin seri ve paralel bağlanma gerekliliklerini açıklar.	1	0	0	0
Öteleme kinetik enerjisi, yer çekimi potansiyel enerjisi ve esneklik potansiyel enerjisinin bağlı olduğu değişkenleri ana	1	0	0	0
Akım ve Manyetik Alan	1	0	0	0
Ortam derinliği ile su dalgalarının yayılma hızını ilişkilendirir.	1	0	0	0
Kimya	0	0	0	0
Kimyanın Sembolik Dili	1	0	1	0
Elementlerin Sınıflandırılması	1	0	0	0
Zayıf Etkileşimler / Van der Waals Kuvvetleri	1	0	0	0
Sıvılar	1	0	0	0
Kimyasal Hesaplamalar / Miktar İçeren Problemler	1	0	0	0
Asitler ve Bazlar	1	0	0	0
Karışımların Sınıflandırılması	1	0	0	0
Biyoloji	0	0	0	0
Küçük Moleküllerin Taşınması	1	0	0	0
Enzimler	1	0	0	0
Canlıların Sınıflandırılması (Genel Özellikler)	1	0	1	0
Mayoz	1	0	1	0
Cinsiyete Bağlı Kalıtım	1	0	1	0
Ekosistemde Madde ve Enerji Akışı	1	1	0	100

BİLGİ SARMAL TG TYT 3

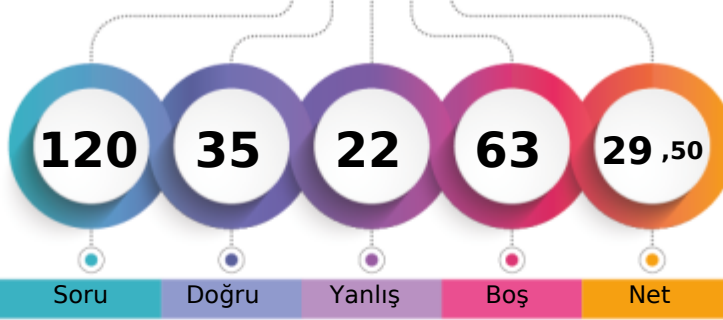

229,558 % 62,85

MANİSA / YUNUSEMRE
KEP AKADEMİ 12.EŞİT AĞIRLIK12E - 0
RAUF KASIMOĞLU

1. Öğrenci

Sizin yeriniz
(139973.)

Sonuncu Öğrenci

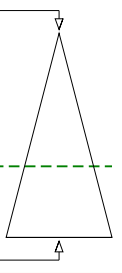

Soru Doğru Yanlış Boş Net

Şube Kurum İlçe İl Genel

Öğrenci Sıra No 1 38 395 2178 139973 % 62,85

Sınava Katılan Öğrenci Sayısı 2 71 531 3169 222708

		Soru	Doğru	Yanlış	Boş	Net	Başarı
TYT Türkçe		40	15	11	14	12,25	% 31
Cevap Anahtarı	B	CBDCBABCDECEBEADDCEDCCDCDCADEDBADCABDDE					
Cevaplarınız	C	DCBbeeeE eEead CEc CDC b DEe Dc					

	S	D	Y	B%
Türkçe	0	0	0	0
Metne Sözcük Yerleştirme	1	0	1	0
Sözcükte Anlam	3	1	1	33
CÜMLENİN ANLAMI VE YORUMU	1	1	0	100
İki Cümleyi Birleştirme	1	1	0	100
İki Cümleyi Karşılaştırma	1	1	0	100
Parçadaki Cümlelerin İçerik ve Özellikleri	1	0	1	0
Ses Bilgisi - Karma	1	1	0	100
Çekim Ekleri ve Türleri	1	0	1	0
Filimsiler - Karma	1	0	1	0
Noktalama İşaretleri - Karma	3	1	1	33
Bitişik ve Ayrı Yazılan Kelimeler	1	1	0	100
Yazım Kuralları - Karma	1	0	1	0
ANLATIM TEKNİKLERİ VE DÜŞÜNCEYİ GELİŞTİRME YOLLARI	1	0	1	0
Paragrafa Cümle Yerleştirme	1	1	0	100
Paragrafta Anlatım Akışını Bozan Cümle	1	0	0	0
Paragraf İkiye Ayırma	1	1	0	100
Paragrafa Özgü Soru Kökü	5	1	1	20
Diyalogta Boş Bırakılan Yerleri Tamamlama	1	1	0	100
Paragrafın Yorumlanması	8	3	1	38
Paragrafta Yardımcı Düşünceler	4	1	0	25
Paragrafın Karşılık Olduğu Soruyu Belirleme	2	0	0	0
Söz Öbeklerinde Anlam	1	0	1	0
Paragrafta Ana Düşünce (Ana Fikir)	2	1	0	50
Diyalogun Yorumlanması	1	0	1	0

	Soru	Doğru	Yanlış	Boş	Net	Başarı
Tarih-1	5	3	2	0	2,50	% 50
Coğrafya-1	5	2	2	1	1,50	% 30
Felsefe	5	3	2	0	2,50	% 50
Din Kült. ve Ahl. Bil.	5	4	0	1	4,00	% 80
Felsefe (Seçmeli)	5	0	0	5	0,00	% 0
TYT Sosyal	20	12	6	2	10,50	% 53
Cevap Anahtarı	B	ABEDCADCCCECAAEDDECAABADCC				
Cevaplarınız		ABbaCcDcCb CdAEbDECA				

	S	D	Y	B%
Tarih-1	0	0	0	0
Kavimler Göçü'nün sebep ve sonuçlarını siyasi ve sosyal açılardan analiz eder.	1	0	1	0
İstanbul'un fetih sürecini sebepleri ve stratejik sonuçları açısından analiz eder.	1	1	0	100
Osmanlı Devleti'nde modern ordu teşkilatı ve yurttaş askerliğine yönelik düzenlemelerin siyasi ve sosyal boyutlarını a	1	1	0	100
I. Dünya Savaşı sürecinde Osmanlı Devleti'nin durumunu siyasi, askeri ve sosyal açılardan analiz eder.	1	1	0	100
Çağdaşlaşan Türkiye'nin temeli olan Atatürk ilkelerini kavrar.	1	0	1	0
Siyasi alanda meydana gelen gelişmeleri kavrar.	1	0	1	0
Coğrafya-1	0	0	0	0
Dünya'nın Yıllık Hareketi ve Sonuçları	1	0	1	0
Yeryüzündeki İklim Tipleri	1	0	0	0
Dünyada Nüfusun Dağılışı	1	0	1	0
Bölge ve Bölge Türleri	1	1	0	100
Afetlerin Genel Özellikleri	1	1	0	100
Felsefe	0	0	0	0
Felsefi Düşünce	1	0	1	0
Ahlak Felsefesi	1	1	0	100
MS 2. Yüzyıl - MS 15. Yüzyıl Filozoflarının Felsefi Görüşleri	1	1	0	100
Sanat Felsefesi	1	0	1	0
MÖ 6. Yüzyıl - MS 2. Yüzyıl Filozoflarının Felsefi Görüşleri	1	1	0	100
Din Kült. ve Ahl. Bil.	0	0	0	0
Ahlaki Tutum ve Davranışlar	1	0	0	0
İslam ve İbadet	1	1	0	100

		Soru	Doğru	Yanlış	Boş	Net	Başarı
Matematik-1		30	6	3	21	5,25	% 18
Geometri		10	0	0	10	0,00	% 0
TYT Matematik		40	6	3	31	5,25	% 13
Cevap Anahtarı	B	ADACDDDDCADEEBCBCECCBECCBCEBEBDBEBCCA					
Cevaplarınız		aACDDae B C					

	S	D	Y	B%
Matematik-1	0	0	0	0
Rasyonel Sayılar	1	0	1	0
Ondalık Sayılar	1	0	1	0
Üslü İfadeler	1	0	0	0
Kökü İfadeler	1	0	1	0
Dört İşlem Yeteneği	1	1	0	100
Aralık Kavramı ve Basit Eşitsizlikler	1	1	0	100
Tek ve Çift Sayılar	1	1	0	100
Rutin Olmayan Problemler	2	1	0	50
Sayı Problemleri	6	1	0	17
Fonksiyonlarda İşlemler	1	0	0	0
Önermeler ve Bileşik Önermeler	1	0	0	0
Küme Kavramı ve Kümelerde İşlemler	1	0	0	0
SAYILAR	1	0	0	0
Bölünebilme Kuralları	1	0	0	0
Sayı Basamakları	1	1	0	100
Merkezi Eğilim ve Yayılım Ölçüleri	1	0	0	0
Yüde, Kar-Zarar Problemleri	1	0	0	0
Hareket Problemleri	1	0	0	0
Kesir Problemleri	1	0	0	0
Grafik Problemleri	1	0	0	0

		Soru	Doğru	Yanlış	Boş	Net	Başarı
Fizik		7	0	1	6	-0,25	% 0
Kimya		7	1	0	6	1,00	% 14
Biyoloji		6	1	1	4	0,75	% 13
TYT Fen		20	2	2	16	1,50	% 8
Cevap Anahtarı	B	AADDDBEBEABECDCBADC					
Cevaplarınız		d C b A					

	S	D	Y	B%
Fizik	0	0	0	0
Basınç ve basınç kuvveti kavramlarının katı, durgun sıvı ve gazlarda bağlı olduğu değişkenleri açıklar.	1	0	0	0
Katı maddedeki enerji iletim hızını etkileyen değişkenleri analiz eder.	1	0	0	0
Küresel aynalarda görüntü oluşumunu ve özelliklerini açıklar.	1	0	0	0
Üreteçlerin seri ve paralel bağlanma gerekliliklerini açıklar.	1	0	1	0
Öteleme kinetik enerjisi, yer çekimi potansiyel enerjisi ve esneklik potansiyel enerjisinin bağlı olduğu değişkenleri ana	1	0	0	0
Akım ve Manyetik Alan	1	0	0	0
Ortam derinliği ile su dalgalarının yayılma hızını ilişkilendirir.	1	0	0	0
Kimya	0	0	0	0
Kimyanın Sembolik Dili	1	1	0	100
Elementlerin Sınıflandırılması	1	0	0	0
Zayıf Etkileşimler / Van der Waals Kuvvetleri	1	0	0	0
Sıvılar	1	0	0	0
Kimyasal Hesaplamalar / Miktar İçeren Problemler	1	0	0	0
Asitler ve Bazlar	1	0	0	0
Karışımların Sınıflandırılması	1	0	0	0
Biyoloji	0	0	0	0
Küçük Moleküllerin Taşınması	1	0	0	0
Enzimler	1	0	0	0
Canlıların Sınıflandırılması (Genel Özellikler)	1	0	1	0
Mayoz	1	0	0	0
Cinsiyete Bağlı Kalıtım	1	0	0	0
Ekosistemde Madde ve Enerji Akışı	1	1	0	100

BİLGİ SARMAL TG TYT 3

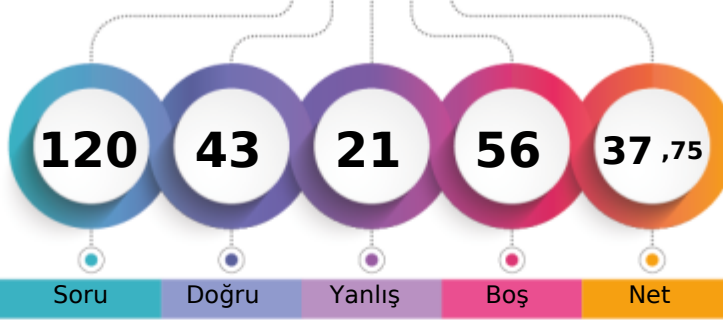

253,573 % 50,35

MANİSA / YUNUSEMRE
KEP AKADEMİ 12.EŞİT AĞIRLIK12F - 21175
BAHATTİN TALHA ÖZEN

1. Öğrenci

Sizin yeriniz
(112129.)

Sonuncu Öğrenci

Soru Doğru Yanlış Boş Net

Şube Kurum İlçe İl Genel

Öğrenci Sıra No 1 30 325 1772 112129 % 50,35

Sınava Katılan Öğrenci Sayısı 1 71 531 3169 222708

		Soru	Doğru	Yanlış	Boş	Net	Başarı	
TYT Türkçe		40	23	11	6	20,25	% 51	
Cevap Anahtarı	A	CBDCBCBADEDECBEADDCCEDCCDCDCDAEDBADCBAD						
Cevaplarınız	C	C DdCabe CBEAeDCCEaCCaCDCbADEeADCb						

	S	D	Y	B%
Türkçe	0	0	0	0
Metne Sözcük Yerleştirme	1	1	0	100
Sözcükte Anlam	3	1	1	33
CÜMLENİN ANLAMI VE YORUMU	1	1	0	100
İki Cümleyi Birleştirme	1	1	0	100
İki Cümleyi Karşılaştırma	1	0	1	0
Parçadaki Cümlelerin İçerik ve Özellikleri	1	0	1	0
Ses Bilgisi - Karma	1	0	1	0
Çekim Ekleri ve Türleri	1	0	0	0
Filimsiler - Karma	1	0	0	0
Noktalama İşaretleri - Karma	3	2	0	67
Bitişik ve Ayrı Yazılan Kelimeler	1	1	0	100
Yazım Kuralları - Karma	1	1	0	100
ANLATIM TEKNİKLERİ VE DÜŞÜNCEYİ GELİŞTİRME YOLLARI	1	0	1	0
Paragrafa Cümle Yerleştirme	1	1	0	100
Paragrafta Anlatım Akışını Bozan Cümle	1	1	0	100
Paragraf İkiye Ayırma	1	1	0	100
Paragrafa Özgü Soru Kökü	5	4	1	80
Diyalogta Boş Bırakılan Yerleri Tamamlama	1	1	0	100
Paragrafın Yorumlanması	8	5	1	63
Paragrafta Yardımcı Düşünceler	4	2	2	50
Paragrafın Karşılık Olduğu Soruyu Belirleme	2	2	0	100
Söz Öbeklerinde Anlam	1	0	1	0
Paragrafta Ana Düşünce (Ana Fikir)	2	2	0	100
Diyalogun Yorumlanması	1	0	1	0

		Soru	Doğru	Yanlış	Boş	Net	Başarı	
Tarih-1		5	2	2	1	1,50	% 30	
Coğrafya-1		5	2	1	2	1,75	% 35	
Felsefe		5	4	1	0	3,75	% 75	
Din Kült. ve Ahl. Bil.		5	4	1	0	3,75	% 75	
Felsefe (Seçmeli)		5	0	0	5	0,00	% 0	
TYT Sosyal		20	12	5	3	10,75	% 54	
Cevap Anahtarı	A	DCABECEADDCDECAAAADECCCBAD						
Cevaplarınız		aCAa b DCDECeAdADEC						

	S	D	Y	B%
Tarih-1	0	0	0	0
Kavimler Göçü'nün sebep ve sonuçlarını siyasi ve sosyal açılardan analiz eder.	1	0	1	0
İstanbul'un fetih sürecini sebepleri ve stratejik sonuçları açısından analiz eder.	1	1	0	100
Osmanlı Devleti'nde modern ordu teşkilatı ve yurttaş askerliğine yönelik düzenlemelerin siyasi ve sosyal boyutlarını a	1	1	0	100
I. Dünya Savaşı sürecinde Osmanlı Devleti'nin durumunu siyasi, askeri ve sosyal açılardan analiz eder.	1	0	1	0
Çağdaşlaşan Türkiye'nin temeli olan Atatürk ilkelerini kavrar.	1	0	0	0
Siyasi alanda meydana gelen gelişmeleri kavrar.	1	0	0	0
Coğrafya-1	0	0	0	0
Dünya'nın Yıllık Hareketi ve Sonuçları	1	0	0	0
Yeryüzündeki İklim Tipleri	1	0	1	0
Dünyada Nüfusun Dağılışı	1	0	0	0
Bölge ve Bölge Türleri	1	1	0	100
Afetlerin Genel Özellikleri	1	1	0	100
Felsefe	0	0	0	0
Felsefi Düşünce	1	1	0	100
Ahlak Felsefesi	1	1	0	100
MS 2. Yüzyıl - MS 15. Yüzyıl Filozoflarının Felsefi Görüşleri	1	1	0	100
Sanat Felsefesi	1	0	1	0
MÖ 6. Yüzyıl - MS 2. Yüzyıl Filozoflarının Felsefi Görüşleri	1	1	0	100
Din Kült. ve Ahl. Bil.	0	0	0	0
Ahlaki Tutum ve Davranışlar	1	0	1	0
İslam ve İbadet	1	1	0	100

		Soru	Doğru	Yanlış	Boş	Net	Başarı	
Matematik-1		30	2	1	27	1,75	% 6	
Geometri		10	0	0	10	0,00	% 0	
TYT Matematik		40	2	1	37	1,75	% 4	
Cevap Anahtarı	A	CDADACDDBEADEEBCBCBEECCBECCBCACBEBDBEBC						
Cevaplarınız		a C B						

	S	D	Y	B%
Matematik-1	0	0	0	0
Rasyonel Sayılar	1	0	0	0
Ondalık Sayılar	1	0	1	0
Üslü İfadeler	1	0	0	0
Kökü İfadeler	1	0	0	0
Dört İşlem Yeteneği	1	0	0	0
Aralık Kavramı ve Basit Eşitsizlikler	1	1	0	100
Tek ve Çift Sayılar	1	0	0	0
Rutin Olmayan Problemler	2	0	0	0
Sayı Problemleri	6	1	0	17
Fonksiyonlarda İşlemler	1	0	0	0
Önemler ve Bileşik Önemler	1	0	0	0
Küme Kavramı ve Kümelerde İşlemler	1	0	0	0
SAYILAR	1	0	0	0
Bölünebilirlik Kuralları	1	0	0	0
Sayı Basamakları	1	0	0	0
Merkezi Eğilim ve Yayılım Ölçüleri	1	0	0	0
Yüde, Kar-Zarar Problemleri	1	0	0	0
Hareket Problemleri	1	0	0	0
Kesir Problemleri	1	0	0	0
Grafik Problemleri	1	0	0	0



		Soru	Doğru	Yanlış	Boş	Net	Başarı	
Fizik		7	3	2	2	2,50	% 36	
Kimya		7	1	0	6	1,00	% 14	
Biyoloji		6	2	2	2	1,50	% 25	
TYT Fen		20	6	4	10	5,00	% 25	
Cevap Anahtarı	A	EBAADDDCDBEABEBCDCEBA						
Cevaplarınız		EBeA eC d C aA						

	S	D	Y	B%
Fizik	0	0	0	0
Basınç ve basınç kuvveti kavramlarının katı, durgun sıvı ve gazlarda bağlı olduğu değişkenleri açıklar.	1	1	0	100
Katı maddedeki enerji iletim hızını etkileyen değişkenleri analiz eder.	1	1	0	100
Küresel aynalarda görüntü oluşumunu ve özelliklerini açıklar.	1	0	1	0
Üreteçlerin seri ve paralel bağlanma gerekliliklerini açıklar.	1	1	0	100
Öteleme kinetik enerjisi, yer çekimi potansiyel enerjisi ve esneklik potansiyel enerjisinin bağlı olduğu değişkenleri ana	1	0	0	0
Akım ve Manyetik Alan	1	0	0	0
Ortam derinliği ile su dalgalarının yayılma hızını ilişkilendirir.	1	0	1	0
Kimya	0	0	0	0
Kimyanın Sembolik Dili	1	1	0	100
Elementlerin Sınıflandırılması	1	0	0	0
Zayıf Etkileşimler / Van der Waals Kuvvetleri	1	0	0	0
Sıvılar	1	0	0	0
Kimyasal Hesaplamalar / Miktar İçeren Problemler	1	0	0	0
Asitler ve Bazlar	1	0	0	0
Karışımların Sınıflandırılması	1	0	0	0
Biyoloji	0	0	0	0
Küçük Moleküllerin Taşınması	1	0	1	0
Enzimler	1	0	0	0
Canlıların Sınıflandırılması (Genel Özellikler)	1	1	0	100
Mayoz	1	0	0	0
Cinsiyete Bağlı Kalıtım	1	0	1	0
Ekosistemde Madde ve Enerji Akışı	1	1	0	100

KURUM SORU ANALİZİ

KEP AKADEMİ 12.EŞİT AĞIRLIK MANİSA / YUNUSEMRE	BİLGİ SARMAL TG TYT 3	KATILIM			
		Okul	İlçe	İl	Genel
		71	531	3169	222708

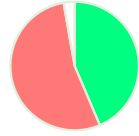
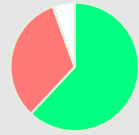
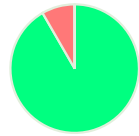
TYT Türkçe

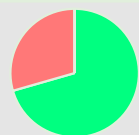
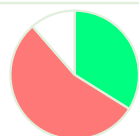
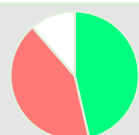
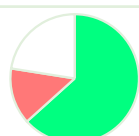
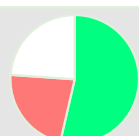
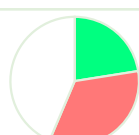
Soru	Kazanım	D.C.	A	B	C	D	E	Boş	Hatalı (*)	
A-1 B-8	Metne Sözcük Yerleştirme	C	6 %8,45	1 %1,41	31 %43,66	21 %29,58	10 %14,08	2 %2,82		 Doğru (%43,66) Yanlış (%53,52) Boş (%2,82)
A-2 B-7	Sözcükte Anlam	B	3 %4,23	44 %61,97		1 %1,41	18 %25,35	4 %5,63	1 %1,41	 Doğru (%61,97) Yanlış (%32,39) Boş (%5,63)
A-3 B-1	Sözcükte Anlam	C	1 %1,41		65 %91,55	4 %5,63	1 %1,41			 Doğru (%91,55) Yanlış (%8,45) Boş (%0,00)
A-4 B-3	CÜMLENİN ANLAMI VE YORUMU	D				71 %100,00				 Doğru (%100,00) Yanlış (%0,00) Boş (%0,00)
A-5 B-2	Sözcükte Anlam	B	3 %4,23	34 %47,89	6 %8,45	9 %12,68	3 %4,23	16 %22,54		 Doğru (%47,89) Yanlış (%29,58) Boş (%22,54)
A-6 B-4	İki Cümleyi Birleştirme	C	13 %18,31	4 %5,63	50 %70,42	3 %4,23	1 %1,41			 Doğru (%70,42) Yanlış (%29,58) Boş (%0,00)
A-7 B-5	İki Cümleyi Karşılaştırma	B	26 %36,62	24 %33,80	7 %9,86	1 %1,41	5 %7,04	8 %11,27		 Doğru (%33,80) Yanlış (%54,93) Boş (%11,27)
A-8 B-6	Parçadaki Cümlelerin İçerik ve Özellikleri	A	33 %46,48	16 %22,54	1 %1,41	4 %5,63	9 %12,68	8 %11,27		 Doğru (%46,48) Yanlış (%42,25) Boş (%11,27)
A-9 B-39	Ses Bilgisi - Karma	D	1 %1,41	3 %4,23	2 %2,82	45 %63,38	4 %5,63	16 %22,54		 Doğru (%63,38) Yanlış (%14,08) Boş (%22,54)
A-10 B-40	Çekim Ekleri ve Türleri	E	12 %16,90		4 %5,63		38 %53,52	17 %23,94		 Doğru (%53,52) Yanlış (%22,54) Boş (%23,94)
A-11 B-9	Filimsiler - Karma	D	8 %11,27	8 %11,27	2 %2,82	16 %22,54	6 %8,45	31 %43,66		 Doğru (%22,54) Yanlış (%33,80) Boş (%43,66)

KURUM SORU ANALİZİ

KEP AKADEMİ 12.EŞİT AĞIRLIK MANİSA / YUNUSEMRE		BİLGİ SARMAL TG TYT 3								KATILIM			
										Okul	İlçe	İl	Genel
										71	531	3169	222708
Soru	Kazanım	D.C.	A	B	C	D	E	Boş	Hatalı (*)				
A-12 B-10	Noktalama İşaretleri - Karma	E	6 %8,45	3 %4,23	1 %1,41	1 %1,41	39 %54,93	21 %29,58			Doğru (%54,93) Yanlış (%15,49) Boş (%29,58)		
Soru	Kazanım	D.C.	A	B	C	D	E	Boş	Hatalı (*)				
A-13 B-11	Noktalama İşaretleri - Karma	C	8 %11,27	3 %4,23	46 %64,79	4 %5,63	1 %1,41	9 %12,68			Doğru (%64,79) Yanlış (%22,54) Boş (%12,68)		
Soru	Kazanım	D.C.	A	B	C	D	E	Boş	Hatalı (*)				
A-14 B-12	Noktalama İşaretleri - Karma	B	1 %1,41	51 %71,83	5 %7,04	1 %1,41	10 %14,08	3 %4,23			Doğru (%71,83) Yanlış (%23,94) Boş (%4,23)		
Soru	Kazanım	D.C.	A	B	C	D	E	Boş	Hatalı (*)				
A-15 B-13	Bitişik ve Ayrı Yazılan Kelimeler	E	3 %4,23		4 %5,63	7 %9,86	37 %52,11	20 %28,17			Doğru (%52,11) Yanlış (%19,72) Boş (%28,17)		
Soru	Kazanım	D.C.	A	B	C	D	E	Boş	Hatalı (*)				
A-16 B-14	Yazım Kuralları - Karma	A	15 %21,13	7 %9,86	4 %5,63	4 %5,63	25 %35,21	16 %22,54			Doğru (%21,13) Yanlış (%56,34) Boş (%22,54)		
Soru	Kazanım	D.C.	A	B	C	D	E	Boş	Hatalı (*)				
A-17 B-15	ANLATIM TEKNİKLERİ VE DÜŞÜNCEYİ GELİŞTİRME YOLLARI	D	17 %23,94	2 %2,82		31 %43,66	10 %14,08	11 %15,49			Doğru (%43,66) Yanlış (%40,85) Boş (%15,49)		
Soru	Kazanım	D.C.	A	B	C	D	E	Boş	Hatalı (*)				
A-18 B-16	Paragrafa Cümle Yerleştirme	D	1 %1,41	4 %5,63	6 %8,45	52 %73,24	5 %7,04	3 %4,23			Doğru (%73,24) Yanlış (%22,54) Boş (%4,23)		
Soru	Kazanım	D.C.	A	B	C	D	E	Boş	Hatalı (*)				
A-19 B-17	Paragrafta Anlatım Akışını Bozan Cümle	C		6 %8,45	51 %71,83	6 %8,45	2 %2,82	6 %8,45			Doğru (%71,83) Yanlış (%19,72) Boş (%8,45)		
Soru	Kazanım	D.C.	A	B	C	D	E	Boş	Hatalı (*)				
A-20 B-18	Paragrafı İkiye Ayırma	C	4 %5,63	4 %5,63	56 %78,87	5 %7,04		2 %2,82			Doğru (%78,87) Yanlış (%18,31) Boş (%2,82)		
Soru	Kazanım	D.C.	A	B	C	D	E	Boş	Hatalı (*)				
A-21 B-19	[1] Paragrafa Özgü Soru Kökü [2] Diyalogta Boş Bırakılan Yerleri Tamamlama	E	3 %4,23	2 %2,82	3 %4,23	4 %5,63	56 %78,87	3 %4,23			Doğru (%78,87) Yanlış (%16,90) Boş (%4,23)		
Soru	Kazanım	D.C.	A	B	C	D	E	Boş	Hatalı (*)				
A-22 B-20	Paragrafın Yorumlanması	D	13 %18,31	3 %4,23	2 %2,82	44 %61,97	4 %5,63	5 %7,04			Doğru (%61,97) Yanlış (%30,99) Boş (%7,04)		
Soru	Kazanım	D.C.	A	B	C	D	E	Boş	Hatalı (*)				
A-23 B-21	Paragrafın Yorumlanması	C	1 %1,41	2 %2,82	47 %66,20	1 %1,41	12 %16,90	8 %11,27			Doğru (%66,20) Yanlış (%22,54) Boş (%11,27)		

KURUM SORU ANALİZİ

KEP AKADEMİ 12.EŞİT AĞIRLIK MANİSA / YUNUSEMRE		BİLGİ SARMAL TG TYT 3								KATILIM			
										Okul	İlçe	İl	Genel
										71	531	3169	222708
Soru	Kazanım	D.C.	A	B	C	D	E	Boş	Hatalı (*)				
A-24 B-22	Paragrafın Yorumlanması	C	10 %14,08		35 %49,30	9 %12,68	5 %7,04	12 %16,90			<p>Doğru (%49,30) Yanlış (%33,80) Boş (%16,90)</p>		
Soru	Kazanım	D.C.	A	B	C	D	E	Boş	Hatalı (*)				
A-25 B-23	Paragrafta Yardımcı Düşünceler	D	7 %9,86	1 %1,41	3 %4,23	59 %83,10		1 %1,41			<p>Doğru (%83,10) Yanlış (%15,49) Boş (%1,41)</p>		
Soru	Kazanım	D.C.	A	B	C	D	E	Boş	Hatalı (*)				
A-26 B-24	Paragrafın Yorumlanması	C	14 %19,72		36 %50,70	13 %18,31		8 %11,27			<p>Doğru (%50,70) Yanlış (%38,03) Boş (%11,27)</p>		
Soru	Kazanım	D.C.	A	B	C	D	E	Boş	Hatalı (*)				
A-27 B-25	[1] Paragrafa Özgü Soru Kökü [2] Paragrafta Yardımcı Düşünceler	D		33 %46,48	3 %4,23	25 %35,21	7 %9,86	3 %4,23			<p>Doğru (%35,21) Yanlış (%60,56) Boş (%4,23)</p>		
Soru	Kazanım	D.C.	A	B	C	D	E	Boş	Hatalı (*)				
A-28 B-26	[1] Paragrafa Özgü Soru Kökü [2] Paragrafın Karşılık Olduğu Soruyu Belirleme	C	3 %4,23	6 %8,45	17 %23,94		1 %1,41	44 %61,97			<p>Doğru (%23,94) Yanlış (%14,08) Boş (%61,97)</p>		
Soru	Kazanım	D.C.	A	B	C	D	E	Boş	Hatalı (*)				
A-29 B-27	Söz Öbeklerinde Anlam	D	2 %2,82	28 %39,44	4 %5,63	16 %22,54	18 %25,35	3 %4,23			<p>Doğru (%22,54) Yanlış (%73,24) Boş (%4,23)</p>		
Soru	Kazanım	D.C.	A	B	C	D	E	Boş	Hatalı (*)				
A-30 B-28	[1] Paragrafa Özgü Soru Kökü [2] Paragrafta Ana Düşünce (Ana Fikir)	A	15 %21,13	6 %8,45	9 %12,68	7 %9,86	11 %15,49	23 %32,39			<p>Doğru (%21,13) Yanlış (%46,48) Boş (%32,39)</p>		
Soru	Kazanım	D.C.	A	B	C	D	E	Boş	Hatalı (*)				
A-31 B-29	Paragrafta Ana Düşünce (Ana Fikir)	D			2 %2,82	62 %87,32	3 %4,23	4 %5,63			<p>Doğru (%87,32) Yanlış (%7,04) Boş (%5,63)</p>		
Soru	Kazanım	D.C.	A	B	C	D	E	Boş	Hatalı (*)				
A-32 B-30	Paragrafın Yorumlanması	E	1 %1,41	15 %21,13	8 %11,27	5 %7,04	36 %50,70	6 %8,45			<p>Doğru (%50,70) Yanlış (%40,85) Boş (%8,45)</p>		
Soru	Kazanım	D.C.	A	B	C	D	E	Boş	Hatalı (*)				
A-33 B-31	[1] Paragrafa Özgü Soru Kökü [2] Diyalogun Yorumlanması	D	6 %8,45	18 %25,35		28 %39,44	8 %11,27	11 %15,49			<p>Doğru (%39,44) Yanlış (%45,07) Boş (%15,49)</p>		
Soru	Kazanım	D.C.	A	B	C	D	E	Boş	Hatalı (*)				
A-34 B-32	Paragrafın Konusu	B	2 %2,82	54 %76,06	2 %2,82	1 %1,41	2 %2,82	10 %14,08			<p>Doğru (%76,06) Yanlış (%9,86) Boş (%14,08)</p>		
Soru	Kazanım	D.C.	A	B	C	D	E	Boş	Hatalı (*)				
A-35 B-33	[1] Bir Paragrafa Bağlı Çoklu Sorular [2] Paragrafta Yardımcı Düşünceler	A	33 %46,48	14 %19,72	1 %1,41	1 %1,41	7 %9,86	15 %21,13			<p>Doğru (%46,48) Yanlış (%32,39) Boş (%21,13)</p>		







KURUM SORU ANALİZİ

KEP AKADEMİ 12.EŞİT AĞIRLIK MANİSA / YUNUSEMRE		BİLGİ SARMAL TG TYT 3								KATILIM			
										Okul	İlçe	İl	Genel
										71	531	3169	222708
Soru	Kazanım	D.C.	A	B	C	D	E	Boş	Hatalı (*)		Doğru (%71,83)	Yanlış (%4,23)	Boş (%23,94)
A-36 B-34	[1] Bir Paragrafa Bağlı Çoklu Sorular [2] Paragrafın Yorumlanması	D	1 %1,41	2 %2,82		51 %71,83		17 %23,94					
Soru	Kazanım	D.C.	A	B	C	D	E	Boş	Hatalı (*)		Doğru (%56,34)	Yanlış (%21,13)	Boş (%22,54)
A-37 B-35	[1] Bir Paragrafa Bağlı Çoklu Sorular [2] Paragrafın Karşılık Olduğu Soruyu Belirleme	C	9 %12,68	1 %1,41	40 %56,34	4 %5,63	1 %1,41	16 %22,54					
Soru	Kazanım	D.C.	A	B	C	D	E	Boş	Hatalı (*)		Doğru (%54,93)	Yanlış (%23,94)	Boş (%21,13)
A-38 B-36	[1] Bir Paragrafa Bağlı Çoklu Sorular [2] Paragrafta Yardımcı Düşünceler	A	39 %54,93	9 %12,68			8 %11,27	15 %21,13					
Soru	Kazanım	D.C.	A	B	C	D	E	Boş	Hatalı (*)		Doğru (%26,76)	Yanlış (%32,39)	Boş (%40,85)
A-39 B-37	[1] Bir Paragrafa Bağlı Çoklu Sorular [2] Paragrafın Yorumlanması	B	8 %11,27	19 %26,76	4 %5,63	8 %11,27	3 %4,23	29 %40,85					
Soru	Kazanım	D.C.	A	B	C	D	E	Boş	Hatalı (*)		Doğru (%53,52)	Yanlış (%9,86)	Boş (%36,62)
A-40 B-38	[1] Bir Paragrafa Bağlı Çoklu Sorular [2] Paragrafın Yorumlanması	D	2 %2,82	2 %2,82	2 %2,82	38 %53,52	1 %1,41	26 %36,62					
TYT Sosyal													
Soru	Kazanım	D.C.	A	B	C	D	E	Boş	Hatalı (*)		Doğru (%32,39)	Yanlış (%56,34)	Boş (%11,27)
A-1 B-4	Kavimler Göçü'nün sebep ve sonuçlarını siyasi ve sosyal açılardan analiz eder.	D	35 %49,30		1 %1,41	23 %32,39	4 %5,63	8 %11,27					
Soru	Kazanım	D.C.	A	B	C	D	E	Boş	Hatalı (*)		Doğru (%38,03)	Yanlış (%39,44)	Boş (%22,54)
A-2 B-5	İstanbul'un fetih sürecini sebepleri ve stratejik sonuçları açısından analiz eder.	C	9 %12,68	13 %18,31	27 %38,03		6 %8,45	16 %22,54					
Soru	Kazanım	D.C.	A	B	C	D	E	Boş	Hatalı (*)		Doğru (%35,21)	Yanlış (%47,89)	Boş (%16,90)
A-3 B-1	Osmanlı Devleti'nde modern ordu teşkilatı ve yurttaş askerliğine yönelik düzenlemelerin siyasi ve sosyal boyutlarını analiz eder.	A	25 %35,21	7 %9,86	3 %4,23	10 %14,08	14 %19,72	12 %16,90					
Soru	Kazanım	D.C.	A	B	C	D	E	Boş	Hatalı (*)		Doğru (%16,90)	Yanlış (%53,52)	Boş (%29,58)
A-4 B-2	I. Dünya Savaşı sürecinde Osmanlı Devleti'nin durumunu siyasi, askeri ve sosyal açılardan analiz eder.	B	25 %35,21	12 %16,90	3 %4,23	1 %1,41	9 %12,68	21 %29,58					
Soru	Kazanım	D.C.	A	B	C	D	E	Boş	Hatalı (*)		Doğru (%56,34)	Yanlış (%30,99)	Boş (%12,68)
A-5 B-3	[1] Çağdaşlaşan Türkiye'nin temeli olan Atatürk ilkelerini kavrar. [2] Siyasi alanda meydana gelen gelişmeleri kavrar.	E		14 %19,72	4 %5,63	4 %5,63	40 %56,34	9 %12,68					
Soru	Kazanım	D.C.	A	B	C	D	E	Boş	Hatalı (*)		Doğru (%16,90)	Yanlış (%49,30)	Boş (%33,80)
A-6 B-9	Dünya'nın Yıllık Hareketi ve Sonuçları	C	6 %8,45	2 %2,82	12 %16,90	19 %26,76	8 %11,27	24 %33,80					

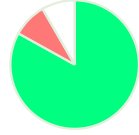
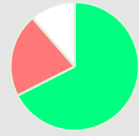

KURUM SORU ANALİZİ

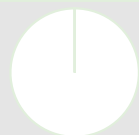
KEP AKADEMİ 12.EŞİT AĞIRLIK MANİSA / YUNUSEMRE		BİLGİ SARMAL TG TYT 3								KATILIM			
										Okul	İlçe	İl	Genel
										71	531	3169	222708
Soru	Kazanım	D.C.	A	B	C	D	E	Boş	Hatalı (*)				
A-7 B-10	Yeryüzündeki İklim Tipleri	E	11 %15,49	3 %4,23	10 %14,08	6 %8,45	15 %21,13	26 %36,62			<p>Doğru (%21,13) Yanlış (%42,25) Boş (%36,62)</p>		
Soru	Kazanım	D.C.	A	B	C	D	E	Boş	Hatalı (*)				
A-8 B-6	Dünyada Nüfusun Dağılışı	A	28 %39,44	7 %9,86	9 %12,68	4 %5,63	8 %11,27	15 %21,13			<p>Doğru (%39,44) Yanlış (%39,44) Boş (%21,13)</p>		
Soru	Kazanım	D.C.	A	B	C	D	E	Boş	Hatalı (*)				
A-9 B-7	Bölge ve Bölge Türleri	D		5 %7,04	3 %4,23	47 %66,20	3 %4,23	13 %18,31			<p>Doğru (%66,20) Yanlış (%15,49) Boş (%18,31)</p>		
Soru	Kazanım	D.C.	A	B	C	D	E	Boş	Hatalı (*)				
A-10 B-8	Afetlerin Genel Özellikleri	C	1 %1,41	14 %19,72	50 %70,42	2 %2,82	1 %1,41	3 %4,23			<p>Doğru (%70,42) Yanlış (%25,35) Boş (%4,23)</p>		
Soru	Kazanım	D.C.	A	B	C	D	E	Boş	Hatalı (*)				
A-11 B-15	Felsefi Düşünce	D	5 %7,04	7 %9,86	4 %5,63	29 %40,85	2 %2,82	24 %33,80			<p>Doğru (%40,85) Yanlış (%25,35) Boş (%33,80)</p>		
Soru	Kazanım	D.C.	A	B	C	D	E	Boş	Hatalı (*)				
A-12 B-14	Ahlak Felsefesi	E	13 %18,31	1 %1,41		1 %1,41	45 %63,38	11 %15,49			<p>Doğru (%63,38) Yanlış (%21,13) Boş (%15,49)</p>		
Soru	Kazanım	D.C.	A	B	C	D	E	Boş	Hatalı (*)				
A-13 B-11	MS 2. Yüzyıl - MS 15. Yüzyıl Filozoflarının Felsefi Görüşleri	C	2 %2,82	2 %2,82	50 %70,42		1 %1,41	16 %22,54			<p>Doğru (%70,42) Yanlış (%7,04) Boş (%22,54)</p>		
Soru	Kazanım	D.C.	A	B	C	D	E	Boş	Hatalı (*)				
A-14 B-12	Sanat Felsefesi	A	6 %8,45	1 %1,41	9 %12,68	18 %25,35	23 %32,39	14 %19,72			<p>Doğru (%8,45) Yanlış (%71,83) Boş (%19,72)</p>		
Soru	Kazanım	D.C.	A	B	C	D	E	Boş	Hatalı (*)				
A-15 B-13	MÖ 6. Yüzyıl - MS 2. Yüzyıl Filozoflarının Felsefi Görüşleri	A	53 %74,65	2 %2,82	1 %1,41	6 %8,45		9 %12,68			<p>Doğru (%74,65) Yanlış (%12,68) Boş (%12,68)</p>		
Soru	Kazanım	D.C.	A	B	C	D	E	Boş	Hatalı (*)				
A-16 B-20	Ahlaki Tutum ve Davranışlar	A	39 %54,93	9 %12,68	1 %1,41	5 %7,04	3 %4,23	14 %19,72			<p>Doğru (%54,93) Yanlış (%25,35) Boş (%19,72)</p>		
Soru	Kazanım	D.C.	A	B	C	D	E	Boş	Hatalı (*)				
A-17 B-19	İslam ve İbadet	A	60 %84,51	5 %7,04				6 %8,45			<p>Doğru (%84,51) Yanlış (%7,04) Boş (%8,45)</p>		
Soru	Kazanım	D.C.	A	B	C	D	E	Boş	Hatalı (*)				
A-18 B-16	Allah İnsan İlişkisi	D		1 %1,41	2 %2,82	56 %78,87		12 %16,90			<p>Doğru (%78,87) Yanlış (%4,23) Boş (%16,90)</p>		

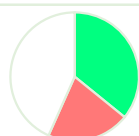
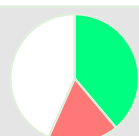
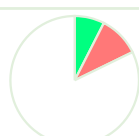
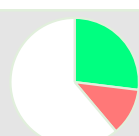
KURUM SORU ANALİZİ

KEP AKADEMİ 12.EŞİT AĞIRLIK MANİSA / YUNUSEMRE		BİLGİ SARMAL TG TYT 3								KATILIM			
										Okul	İlçe	İl	Genel
										71	531	3169	222708
Soru	Kazanım	D.C.	A	B	C	D	E	Boş	Hatalı (*)				
A-19 B-17	Din ve İslam	E		1 %1,41	1 %1,41	4 %5,63	59 %83,10	6 %8,45			 <ul style="list-style-type: none"> Doğru (%83,10) Yanlış (%8,45) Boş (%8,45) 		
Soru	Kazanım	D.C.	A	B	C	D	E	Boş	Hatalı (*)				
A-20 B-18	İslam Düşüncesinde İtikadi, Siyasi ve Fıkhi Yorumlar	C	2 %2,82		48 %67,61	13 %18,31		8 %11,27			 <ul style="list-style-type: none"> Doğru (%67,61) Yanlış (%21,13) Boş (%11,27) 		
Soru	Kazanım	D.C.	A	B	C	D	E	Boş	Hatalı (*)				
A-21 B-25	Bilim Felsefesi	C						71 %100,00			 <ul style="list-style-type: none"> Doğru (%0,00) Yanlış (%0,00) Boş (%100,00) 		
Soru	Kazanım	D.C.	A	B	C	D	E	Boş	Hatalı (*)				
A-22 B-24	Felsefenin İnsan ve Toplum Hayatındaki Rolü	C						71 %100,00			 <ul style="list-style-type: none"> Doğru (%0,00) Yanlış (%0,00) Boş (%100,00) 		
Soru	Kazanım	D.C.	A	B	C	D	E	Boş	Hatalı (*)				
A-23 B-21	Sanat Felsefesi	B						71 %100,00			 <ul style="list-style-type: none"> Doğru (%0,00) Yanlış (%0,00) Boş (%100,00) 		
Soru	Kazanım	D.C.	A	B	C	D	E	Boş	Hatalı (*)				
A-24 B-22	Varlık Felsefesi	A						71 %100,00			 <ul style="list-style-type: none"> Doğru (%0,00) Yanlış (%0,00) Boş (%100,00) 		
Soru	Kazanım	D.C.	A	B	C	D	E	Boş	Hatalı (*)				
A-25 B-23	20. Yüzyıl Felsefesinin Ayırıcı Nitelikleri	D						71 %100,00			 <ul style="list-style-type: none"> Doğru (%0,00) Yanlış (%0,00) Boş (%100,00) 		
TYT Matematik													
Soru	Kazanım	D.C.	A	B	C	D	E	Boş	Hatalı (*)				
A-1 B-8	Rasyonel Sayılar	C	3 %4,48		24 %35,82		11 %16,42	29 %43,28			 <ul style="list-style-type: none"> Doğru (%35,82) Yanlış (%20,90) Boş (%43,28) 		
Soru	Kazanım	D.C.	A	B	C	D	E	Boş	Hatalı (*)				
A-2 B-7	Ondalık Sayılar	D	4 %5,97	5 %7,46	1 %1,49	26 %38,81	2 %2,99	29 %43,28			 <ul style="list-style-type: none"> Doğru (%38,81) Yanlış (%17,91) Boş (%43,28) 		
Soru	Kazanım	D.C.	A	B	C	D	E	Boş	Hatalı (*)				
A-3 B-1	Üslü ifadeler	A	5 %7,46	1 %1,49	1 %1,49	2 %2,99	3 %4,48	55 %82,09			 <ul style="list-style-type: none"> Doğru (%7,46) Yanlış (%10,45) Boş (%82,09) 		
Soru	Kazanım	D.C.	A	B	C	D	E	Boş	Hatalı (*)				
A-4 B-2	Köklü ifadeler	D	3 %4,48	2 %2,99	1 %1,49	18 %26,87	2 %2,99	41 %61,19			 <ul style="list-style-type: none"> Doğru (%26,87) Yanlış (%11,94) Boş (%61,19) 		

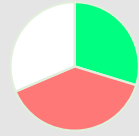
KURUM SORU ANALİZİ

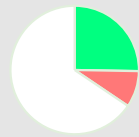
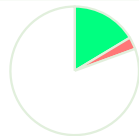
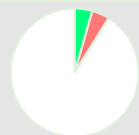
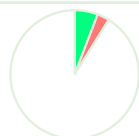
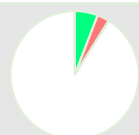
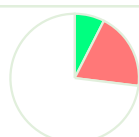
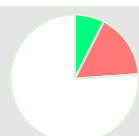
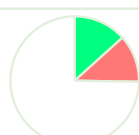
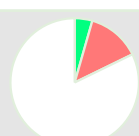
KEP AKADEMİ 12.EŞİT AĞIRLIK MANİSA / YUNUSEMRE		BİLGİ SARMAL TG TYT 3								KATILIM			
										Okul	İlçe	İl	Genel
										71	531	3169	222708
Soru	Kazanım	D.C.	A	B	C	D	E	Boş	Hatalı (*)				
A-5 B-3	Dört İşlem Yeteneği	A	24 %35,82	3 %4,48	5 %7,46		3 %4,48	32 %47,76		 <ul style="list-style-type: none"> Doğru (%35,82) Yanlış (%16,42) Boş (%47,76) 			
A-6 B-4	Aralık Kavramı ve Basit Eşitsizlikler	C	2 %2,99	11 %16,42	20 %29,85	6 %8,96	7 %10,45	21 %31,34		 <ul style="list-style-type: none"> Doğru (%29,85) Yanlış (%38,81) Boş (%31,34) 			
A-7 B-5	Tek ve Çift Sayılar	D		1 %1,49	5 %7,46	32 %47,76	1 %1,49	28 %41,79		 <ul style="list-style-type: none"> Doğru (%47,76) Yanlış (%10,45) Boş (%41,79) 			
A-8 B-6	Rutin Olmayan Problemler	D	2 %2,99	2 %2,99	2 %2,99	17 %25,37		44 %65,67		 <ul style="list-style-type: none"> Doğru (%25,37) Yanlış (%8,96) Boş (%65,67) 			
A-9 B-29	Sayı Problemleri	B	1 %1,49	11 %16,42	1 %1,49			54 %80,60		 <ul style="list-style-type: none"> Doğru (%16,42) Yanlış (%2,99) Boş (%80,60) 			
A-10 B-30	Fonksiyonlarda İşlemler	E	1 %1,49	2 %2,99			3 %4,48	61 %91,04		 <ul style="list-style-type: none"> Doğru (%4,48) Yanlış (%4,48) Boş (%91,04) 			
A-11 B-9	Önermeler ve Bileşik Önermeler	A	4 %5,97	1 %1,49	1 %1,49			61 %91,04		 <ul style="list-style-type: none"> Doğru (%5,97) Yanlış (%2,99) Boş (%91,04) 			
A-12 B-10	Küme Kavramı ve Kümelerde İşlemler	D		1 %1,49		4 %5,97	1 %1,49	61 %91,04		 <ul style="list-style-type: none"> Doğru (%5,97) Yanlış (%2,99) Boş (%91,04) 			
A-13 B-11	SAYILAR	E	9 %13,43	1 %1,49	3 %4,48		5 %7,46	49 %73,13		 <ul style="list-style-type: none"> Doğru (%7,46) Yanlış (%19,40) Boş (%73,13) 			
A-14 B-12	Bölünebilme Kuralları	E	1 %1,49	3 %4,48	3 %4,48	4 %5,97	5 %7,46	51 %76,12		 <ul style="list-style-type: none"> Doğru (%7,46) Yanlış (%16,42) Boş (%76,12) 			
A-15 B-13	Sayı Basamakları	B	1 %1,49	9 %13,43	4 %5,97	3 %4,48		50 %74,63		 <ul style="list-style-type: none"> Doğru (%13,43) Yanlış (%11,94) Boş (%74,63) 			
A-16 B-14	Merkezi Eğilim ve Yayılım Ölçüleri	C	1 %1,49	1 %1,49	3 %4,48	3 %4,48	4 %5,97	55 %82,09		 <ul style="list-style-type: none"> Doğru (%4,48) Yanlış (%13,43) Boş (%82,09) 			

KURUM SORU ANALİZİ

KEP AKADEMİ 12.EŞİT AĞIRLIK MANİSA / YUNUSEMRE		BİLGİ SARMAL TG TYT 3								KATILIM			
										Okul	İlçe	İl	Genel
										71	531	3169	222708
Soru	Kazanım	D.C.	A	B	C	D	E	Boş	Hatalı (*)				
A-17 B-15	Sayı Problemleri	B	3 %4,48	10 %14,93	6 %8,96			48 %71,64			Doğru (%14,93) Yanlış (%13,43) Boş (%71,64)		
A-18 B-16	Sayı Problemleri	C	2 %2,99	3 %4,48	26 %38,81	3 %4,48	2 %2,99	31 %46,27			Doğru (%38,81) Yanlış (%14,93) Boş (%46,27)		
A-19 B-17	Sayı Problemleri	B		3 %4,48	3 %4,48	2 %2,99	3 %4,48	56 %83,58			Doğru (%4,48) Yanlış (%11,94) Boş (%83,58)		
A-20 B-18	Sayı Problemleri	E	1 %1,49	3 %4,48		1 %1,49	9 %13,43	53 %79,10			Doğru (%13,43) Yanlış (%7,46) Boş (%79,10)		
A-21 B-19	Yüzde, Kar-Zarar Problemleri	E		1 %1,49			7 %10,45	59 %88,06			Doğru (%10,45) Yanlış (%1,49) Boş (%88,06)		
A-22 B-20	Hareket Problemleri	C		1 %1,49	3 %4,48			63 %94,03			Doğru (%4,48) Yanlış (%1,49) Boş (%94,03)		
A-23 B-21	Kesir Problemleri	C			5 %7,46			62 %92,54			Doğru (%7,46) Yanlış (%0,00) Boş (%92,54)		
A-24 B-22	Rutin Olmayan Problemler	B	1 %1,49	3 %4,48	2 %2,99		1 %1,49	60 %89,55			Doğru (%4,48) Yanlış (%5,97) Boş (%89,55)		
A-25 B-23	Grafik Problemleri	E	3 %4,48	1 %1,49	2 %2,99		3 %4,48	58 %86,57			Doğru (%4,48) Yanlış (%8,96) Boş (%86,57)		
A-26 B-24	Yaş Problemleri	C	1 %1,49	1 %1,49	1 %1,49	1 %1,49		63 %94,03			Doğru (%1,49) Yanlış (%4,48) Boş (%94,03)		
A-27 B-25	Periyodik Durumlar	C	1 %1,49	2 %2,99	2 %2,99	1 %1,49	3 %4,48	58 %86,57			Doğru (%2,99) Yanlış (%10,45) Boş (%86,57)		
A-28 B-26	Sayı Problemleri	C	1 %1,49	1 %1,49	3 %4,48	3 %4,48		59 %88,06			Doğru (%4,48) Yanlış (%7,46) Boş (%88,06)		

KURUM SORU ANALİZİ

KEP AKADEMİ 12.EŞİT AĞIRLIK MANİSA / YUNUSEMRE		BİLGİ SARMAL TG TYT 3								KATILIM			
										Okul	İlçe	İl	Genel
										71	531	3169	222708
Soru	Kazanım	D.C.	A	B	C	D	E	Boş	Hatalı (*)				
A-29 B-27	PERMÜTASYON, KOMBİNASYON, BİNOM AÇILIMI	B	1 %1,49	8 %11,94	2 %2,99	4 %5,97	1 %1,49	51 %76,12				Doğru (%11,94) Yanlış (%11,94) Boş (%76,12)	
A-30 B-28	OLASILIK	C			4 %5,97	1 %1,49		62 %92,54				Doğru (%5,97) Yanlış (%1,49) Boş (%92,54)	
A-31 B-40	Geometrik Kavramlar ve Doğruda Açılar	A	2 %2,99				2 %2,99	63 %94,03				Doğru (%2,99) Yanlış (%2,99) Boş (%94,03)	
A-32 B-39	Üçgende Açılar	C			8 %11,94			59 %88,06				Doğru (%11,94) Yanlış (%0,00) Boş (%88,06)	
A-33 B-31	Üçgende Kenar-Açı İlişkileri	B				2 %2,99		65 %97,01				Doğru (%0,00) Yanlış (%2,99) Boş (%97,01)	
A-34 B-32	Üçgenlerin Benzerliği	E						67 %100,00				Doğru (%0,00) Yanlış (%0,00) Boş (%100,00)	
A-35 B-33	Üçgende Alan	B		2 %2,99		1 %1,49		64 %95,52				Doğru (%2,99) Yanlış (%1,49) Boş (%95,52)	
A-36 B-34	Kare	D				9 %13,43		58 %86,57				Doğru (%13,43) Yanlış (%0,00) Boş (%86,57)	
A-37 B-35	Yamuk	B				1 %1,49		66 %98,51				Doğru (%0,00) Yanlış (%1,49) Boş (%98,51)	
A-38 B-36	Çokgenler	E					1 %1,49	66 %98,51				Doğru (%1,49) Yanlış (%0,00) Boş (%98,51)	
A-39 B-37	Prizmalar	B		2 %2,99	1 %1,49			64 %95,52				Doğru (%2,99) Yanlış (%1,49) Boş (%95,52)	
A-40 B-38	UZAY GEOMETRİ (KATI CİSİMLER)	C			2 %2,99			65 %97,01				Doğru (%2,99) Yanlış (%0,00) Boş (%97,01)	

KURUM SORU ANALİZİ

KEP AKADEMİ 12.EŞİT AĞIRLIK MANİSA / YUNUSEMRE	BİLGİ SARMAL TG TYT 3	KATILIM			
		Okul	İlçe	İl	Genel
		71	531	3169	222708

Soru	Kazanım	D.C.	A	B	C	D	E	Boş	Hatalı (*)	
A-1 B-7	Basınç ve basınç kuvveti kavramlarının katı, durgun sıvı ve gazlarda bağlı olduğu değişkenleri açıklar.	E	2 %3,23	1 %1,61	2 %3,23		18 %29,03	39 %62,90		Doğru (%29,03) Yanlış (%8,06) Boş (%62,90)
A-2 B-6	Katı maddedeki enerji iletim hızını etkileyen değişkenleri analiz eder.	B	2 %3,23	20 %32,26	2 %3,23	2 %3,23	11 %17,74	25 %40,32		Doğru (%32,26) Yanlış (%27,42) Boş (%40,32)
A-3 B-1	Küresel aynalarda görüntü oluşumunu ve özelliklerini açıklar.	A	2 %3,23	2 %3,23	5 %8,06	5 %8,06	4 %6,45	44 %70,97		Doğru (%3,23) Yanlış (%25,81) Boş (%70,97)
A-4 B-2	Üreteçlerin seri ve paralel bağlanma gerekçelerini açıklar.	A	10 %16,13	3 %4,84	2 %3,23	7 %11,29	2 %3,23	38 %61,29		Doğru (%16,13) Yanlış (%22,58) Boş (%61,29)
A-5 B-3	Öteleme kinetik enerjisi, yer çekimi potansiyel enerjisi ve esneklik potansiyel enerjisinin bağlı olduğu değişkenleri analiz eder.	D		5 %8,06	1 %1,61	9 %14,52	7 %11,29	40 %64,52		Doğru (%14,52) Yanlış (%20,97) Boş (%64,52)
A-6 B-4	Akım ve Manyetik Alan	D		1 %1,61	3 %4,84	2 %3,23	2 %3,23	54 %87,10		Doğru (%3,23) Yanlış (%9,68) Boş (%87,10)
A-7 B-5	Ortam derinliği ile su dalgalarının yayılma hızını ilişkilendirir.	D		4 %6,45	4 %6,45	3 %4,84	14 %22,58	37 %59,68		Doğru (%4,84) Yanlış (%35,48) Boş (%59,68)
A-8 B-13	Kimyanın Sembolik Dili	C	3 %4,84	6 %9,68	31 %50,00	4 %6,45	8 %12,90	10 %16,13		Doğru (%50,00) Yanlış (%33,87) Boş (%16,13)
A-9 B-14	Elementlerin Sınıflandırılması	D		2 %3,23	10 %16,13	2 %3,23	1 %1,61	47 %75,81		Doğru (%3,23) Yanlış (%20,97) Boş (%75,81)
A-10 B-8	Zayıf Etkileşimler / Van der Waals Kuvvetleri	B	4 %6,45		5 %8,06	2 %3,23		51 %82,26		Doğru (%0,00) Yanlış (%17,74) Boş (%82,26)
A-11 B-9	Sıvılar	E		4 %6,45	1 %1,61	2 %3,23	1 %1,61	54 %87,10		Doğru (%1,61) Yanlış (%11,29) Boş (%87,10)
A-12 B-10	Kimyasal Hesaplamalar / Miktar İçeren Problemler	A			1 %1,61			61 %98,39		Doğru (%0,00) Yanlış (%1,61) Boş (%98,39)

KURUM SORU ANALİZİ

KEP AKADEMİ 12.EŞİT AĞIRLIK MANİSA / YUNUSEMRE		BİLGİ SARMAL TG TYT 3								KATILIM			
										Okul	İlçe	İl	Genel
										71	531	3169	222708
Soru	Kazanım	D.C.	A	B	C	D	E	Boş	Hatalı (*)				
A-13 B-11	Asitler ve Bazlar	B	5 %8,06	11 %17,74		2 %3,23	1 %1,61	43 %69,35			Doğru (%17,74) Yanlış (%12,90) Boş (%69,35)		
A-14 B-12	Karışımların Sınıflandırılması	E					2 %3,23	60 %96,77			Doğru (%3,23) Yanlış (%0,00) Boş (%96,77)		
A-15 B-20	Küçük Moleküllerin Taşınması	C	1 %1,61	1 %1,61	3 %4,84	6 %9,68	1 %1,61	50 %80,65			Doğru (%4,84) Yanlış (%14,52) Boş (%80,65)		
A-16 B-19	Enzimler	D	1 %1,61	2 %3,23	3 %4,84	8 %12,90	5 %8,06	43 %69,35			Doğru (%12,90) Yanlış (%17,74) Boş (%69,35)		
A-17 B-15	Canlıların Sınıflandırılması (Genel Özellikler)	C	8 %12,90	5 %8,06	14 %22,58		5 %8,06	30 %48,39			Doğru (%22,58) Yanlış (%29,03) Boş (%48,39)		
A-18 B-16	Mayoz	E	1 %1,61	1 %1,61	4 %6,45	3 %4,84	1 %1,61	52 %83,87			Doğru (%1,61) Yanlış (%14,52) Boş (%83,87)		
A-19 B-17	Cinsiyete Bağlı Kalıtım	B	9 %14,52	17 %27,42		3 %4,84	4 %6,45	29 %46,77			Doğru (%27,42) Yanlış (%25,81) Boş (%46,77)		
A-20 B-18	Ekosistemde Madde ve Enerji Akışı	A	39 %62,90	1 %1,61	6 %9,68		6 %9,68	10 %16,13			Doğru (%62,90) Yanlış (%20,97) Boş (%16,13)		