

## OKUL TEST BAZLI NET LİSTESİ (EA sıralı)

																				KATILIMLAR																			
																				Okul	İlçe	İl	Genel																
İL		İLÇE			OKUL								SINAV ADI							282	814	814	857																
MANİSA		YUNUSEMRE			KEP AKADEMİ								ÇAP AYT 1																										
Sıra	Ö.No	İsim	Sınıf	TYT Türkçe			TYT Sosyal			TYT Matematik			TYT Fen Edebiyat-Sosyal-1			TYT Sosyal-2			Matematik			Fen Bilimleri			Toplam			SÖZ			SAY			EA					
				D	Y	N	D	Y	N	D	Y	N	D	Y	N	D	Y	N	D	Y	N	D	Y	N	D	Y	N	Puan	Okul	Genel	Puan	Okul	Genel	Puan	Okul	Genel			
Genel Ortalama				27,2	8,5	25,05	10,2	5,2	8,89	18,6	4,1	17,66	6,5	4,4	5,36	7,3	3,8	6,36	2,4	0,9	2,12	14,6	4,1	13,57	8,9	6,2	7,34	95,6	37,1	86,35	202,500			247,080			222,010		
Okul Ortalaması				26,6	8,9	24,25	9,7	5,3	8,41	16,7	4,1	15,75	5,5	4,5	4,47	8,1	4,4	7,02	2,4	1,0	2,17	13,5	4,2	12,42	8,3	6,0	6,75	90,7	38,5	81,24	199,870			237,690			216,700		
1	0	IRMAK TOPOĞLU	ME	34	4	33,00	12	5	10,75	16	1	15,75	5	11	2,25	28	7	26,25				13	5	11,75				108	33	99,75	261,830	25	86	234,180	115	416	288,283	24	72
2	0	MELİH SÜMER	ME	26	9	23,36	9	5	8,01	14	4	13,42	4	4	3,28	30	6	28,50				10	4	9,00				93	32	85,57	252,924	30	105	210,641	159	558	276,982	32	108
3	0	SELCAN SÜRÜCÜ	ME	26	9	23,36	9	5	8,01	14	4	13,42	4	4	3,28	31	9	28,75	8	4	7,00	10	4	9,00	1	1	0,75	103	40	93,57	275,234	17	58	211,996	156	547	270,985	36	128
4	0	TUBA YAKIN	ME	29	9	26,75	12	5	10,75	12	8	10,00	3	0	3,00	24	7	22,25				8	4	7,00				88	33	79,75	236,788	44	143	207,843	169	578	254,705	57	205
5	0	NAZLI BALA	ME	26	9	23,36	9	5	8,01	14	4	13,42	4	4	3,28	22	5	20,75	7	2	6,50	7	3	6,25				89	32	81,57	249,379	32	114	202,886	182	608	245,247	71	256
6	0	REŞİ TACAR	ME	27	12	24,00	10	8	8,00	12	5	10,75	1	5	-0,25	24	15	20,25				15	3	14,25				89	48	77,00	221,490	71	221	216,740	143	513	245,123	72	257
7	0	SILA SÜZ	ME	22	11	19,25	6	4	5,00	9	9	6,75				29	6	27,50				9	6	7,50				75	36	66,00	230,248	53	172	184,453	235	737	241,720	76	274
8	0	SALTUK KIRKPINAR	ME	15	3	14,25				24	7	22,25				23	13	19,75				16	8	14,00				78	31	70,25	213,328	93	292	209,683	163	565	240,850	78	277
9	0	NİSA AKSU	ME	28	11	25,25	8	8	6,00	19	1	18,75				24	13	20,75				5	5	3,75				84	38	74,50	231,370	48	165	198,158	193	645	240,790	79	278
10	0	İPEK GÜNBAY	ME	26	9	23,36	9	5	8,01	14	4	13,42	4	4	3,28	24	12	21,00				5	7	3,25				82	41	72,32	230,589	51	170	194,426	200	672	237,870	83	297
11	0	RÜMEYSA KAYA	ME	26	9	23,36	9	5	8,01	14	4	13,42	4	4	3,28	20	11	17,25				7	1	6,75				80	34	72,07	218,729	79	240	204,296	180	601	235,307	89	320
12	0	FATMA ÇEŞMECİ	ME	26	9	23,36	9	5	8,01	14	4	13,42	4	4	3,28	24	10	21,50	18	9	15,75							95	41	85,32	281,839	14	50	185,261	229	730	230,345	99	358
13	0	MERT ARSLAN	ME	32	5	30,75	11	7	9,25	8	7	6,25	1	3	0,25	22	14	18,50	6	3	5,25	5	6	3,50				85	45	73,75	237,048	43	141	192,078	209	689	223,013	116	404
14	0	ŞEYMA K	ME	26	9	23,36	9	5	8,01	14	4	13,42	4	4	3,28	17	12	14,00				9	6	7,50				79	40	69,57	208,622	104	322	205,561	178	596	219,977	121	423
15	0	BEDRİYEASLAN	ME	29	10	26,50	8	7	6,25	6	4	5,00	5	3	4,25	19	6	17,50	9	11	6,25	4	2	3,50				80	43	69,25	231,003	49	166	187,470	225	720	219,788	122	426
16	0	CANSU AKAR	ME	26	9	23,36	9	5	8,01	14	4	13,42	4	4	3,28	20	13	16,75	20	11	17,25	2	4	1,00				95	50	83,07	269,024	20	68	188,081	223	718	218,065	129	441
17	0	EMİN EFE ALTINTAŞ	ME	30	10	27,50	12	4	11,00	10	4	9,00	0	2	-0,50	21	18	16,50				4	5	2,75				77	43	66,25	214,715	90	281	191,155	215	701	217,975	130	442
18	0	NİSA TAŞKIRAN	ME	26	9	23,36	9	5	8,01	14	4	13,42	4	4	3,28	14	18	9,50				12	3	11,25				79	43	68,82	195,199	132	423	216,306	144	516	217,910	131	444
19	0	ÖMER GÜLEÇ	ME	28	8	26,00	11	6	9,50	4	5	2,75	2	1	1,75	20	10	17,50				4	2	3,50				69	32	61,00	210,025	99	313	184,965	234	735	217,293	133	448
20	0	SUDE TUANA EŞTÜRKLER	ME	22	4	21,00	10	2	9,50	14	3	13,25	0	2	-0,50	19	12	16,00				8	10	5,50				73	33	64,75	209,128	101	317	194,245	202	674	217,070	135	452
21	0	YAĞMUR DEMİRTAŞ	ME	20	19	15,25	10	9	7,75	12	4	11,00	1	1	0,75	25	15	21,25				3	8	1,00				71	56	57,00	215,603	88	272	171,923	248	780	216,115	137	459
22	0	TALHA KARAKOÇ	ME	26	9	23,36	9	5	8,01	14	4	13,42	4	4	3,28	21	14	17,50				4	3	3,25				78	39	68,82	219,499	77	233	193,066	207	684	215,280	140	463
23	0	ÖZNUR SALTIK	ME	31	6	29,50	10	3	9,25	6	4	5,00	0	4	-1,00	19	11	16,25				3	5	1,75				69	33	60,75	208,940	102	318	183,210	237	744	211,318	148	490
24	0	MİLAY GAMZE KURU	ME	28	8	26,00	9	9	6,75	8	6	6,50	1	3	0,25	21	12	18,00	21	10	18,50	1	2	0,50				89	50	76,50	267,863	21	73	175,940	242	763	210,480	150	496
25	0	BERFİN GÖK	ME	26	9	23,36	9	5	8,01	14	4	13,42	4	4	3,28	17	21	11,75				2	3	1,25				72	46	61,07	202,227	118	371	188,786	220	715	202,910	163	550
26	0	BEYZA DÖLEŞ	ME	26	9	23,36	9	5	8,01	14	4	13,42	4	4	3,28	16	13	12,75	5	0	5,00							74	35	65,82	220,119	74	227	185,261	229	730	202,507	165	555
27	0	ZEYNEP ÖZGE BAYAV	ME	26	9	23,36	9	5	8,01	14	4	13,42	4	4	3,28	14	13	10,75	9	9	6,75	3	3	2,25				79	47	67,82	219,697	76	229	191,606	211	695	202,500	166	556
28	0	SALİH KARAKOÇ	ME	26	9	23,36	9	5	8,01	14	4	13,42	4	4	3,28	16	13	12,75										69	35	60,82	204,802	112	351	185,261	229	730	202,120	169	561
29	0	KAAN ARIKAN	ME	26	9	23,36	9	5	8,01	14	4	13,42	4	4	3,28	12	6	10,50				1	0	1,00				66	28	59,57	198,362	124	391	188,081	223	718	198,252	177	593
30	0	GÜLSÜM TUTAR	ME	26	9	23,36	9	5	8,01	14	4	13,42	4	4	3,28	10	17	5,75				6	0	6,00				69	39	59,82	183,884	164	506	201,841	186	619	194,365	187	613

## OKUL TEST BAZLI NET LİSTESİ (EA sıralı)

İL		İLÇE		OKUL												SINAV ADI												KATILIMLAR											
																												Okul	İlçe	İl	Genel								
MANİSA		YUNUSEMRE		KEP AKADEMİ												ÇAP AYT 1												282	814	814	857								
Sıra	Ö.No	İsim	Sınıf	TYT Türkçe			TYT Sosyal			TYT Matematik			TYT Fen Edebiyat-Sosyal-1			Sosyal-2			Matematik			Fen Bilimleri			Toplam			SÖZ			SAY			EA					
				D	Y	N	D	Y	N	D	Y	N	D	Y	N	D	Y	N	D	Y	N	D	Y	N	D	Y	N	D	Y	N	Puan	Okul	Genel	Puan	Okul	Genel	Puan	Okul	Genel
Genel Ortalama				27,2	8,5	25,05	10,2	5,2	8,89	18,6	4,1	17,66	6,5	4,4	5,36	7,3	3,8	6,36	2,4	0,9	2,12	14,6	4,1	13,57	8,9	6,2	7,34	95,6	37,1	86,35	202,500			247,080			222,010		
Okul Ortalaması				26,6	8,9	24,25	9,7	5,3	8,41	16,7	4,1	15,75	5,5	4,5	4,47	8,1	4,4	7,02	2,4	1,0	2,17	13,5	4,2	12,42	8,3	6,0	6,75	90,7	38,5	81,24	199,870			237,690			216,700		
31	0	FEYZA ERGÜL	ME	26	9	23,36	9	5	8,01	14	4	13,42	4	4	3,28							11	3	10,25	9	4	8,00	73	29	66,32	166,144	206	711	227,761	126	452	191,297	193	636
32	0	KADİR DENİZLİ	ME	26	11	23,25	6	9	3,75	5	4	4,00	0	1	-0,25	15	9	12,75	20	8	18,00	3	5	1,75				75	47	63,25	238,913	40	136	168,658	250	789	186,183	202	662
33	0	KAAN AKAR	ME	26	9	23,36	9	5	8,01	14	4	13,42	4	4	3,28	10	13	6,75	14	13	10,75	1	0	1,00	0	1	-0,25	78	49	66,32	218,287	81	246	187,006	226	721	183,542	209	676
34	0	EGEMEN BİLGİÇ	ME	23	15	19,25	4	2	3,50	1	3	0,25	0	1	-0,25	18	17	13,75				3	2	2,50				49	40	39,00	178,378	181	553	161,053	263	811	181,755	212	687
35	0	BEYZA NUR AKAN	ME	24	10	21,50	10	6	8,50	3	0	3,00	0	1	-0,25	13	12	10,00				2	2	1,50				52	31	44,25	179,093	179	545	170,605	249	782	180,405	215	698
36	0	EBRU ELMASOĞLU	ME	18	15	14,25	8	4	7,00				1	3	0,25	18	14	14,50	23	10	20,50							68	46	56,50	243,528	35	129	152,713	275	833	176,185	225	718
37	0	TÜMER KAPLAN	ME	20	12	17,00	9	6	7,50	0	3	-0,75				13	16	9,00	0	1	-0,25							42	38	32,50	164,828	241	748	155,360	271	828	161,558	258	786
38	0	UMUT TALHA YİĞİTER	ME	17	11	14,25	4	7	2,25	1	0	1,00				11	15	7,25	5	21	-0,25	0	1	-0,25				38	55	24,25	151,768	267	809	147,043	279	840	147,658	270	822

TESTLERİ NET ORTALAMALARINA GÖRE KIYASLAMA

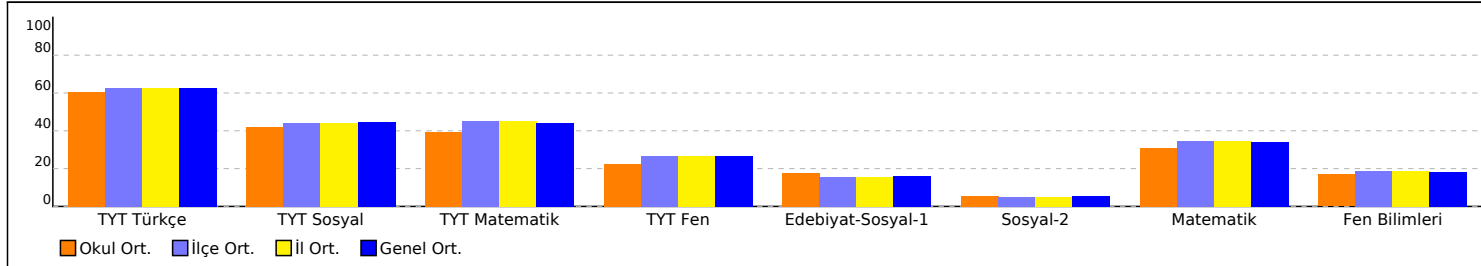

NET ORTALAMASINA GÖRE ŞUBE KARŞILAŞTIRMA

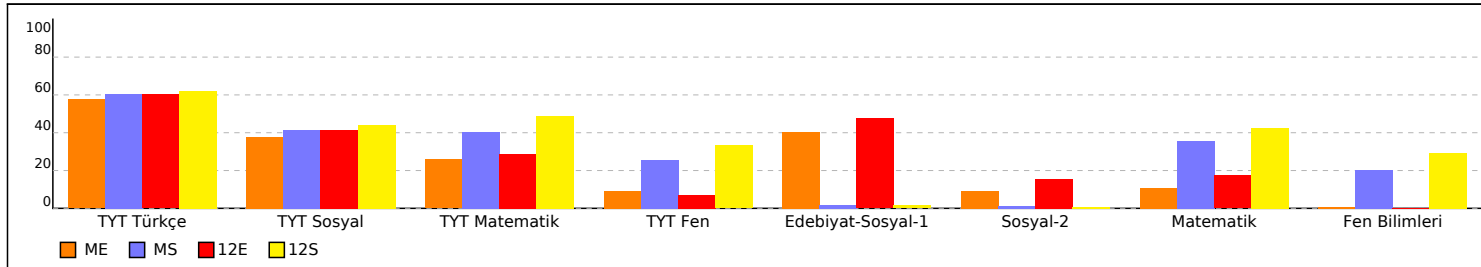

PUAN ORT. GÖRE KIYAS

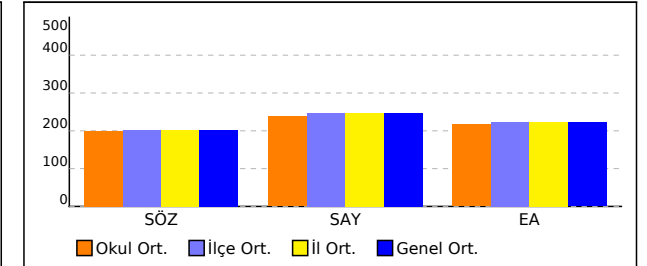

PUANA GÖRE ŞUBE KIYAS

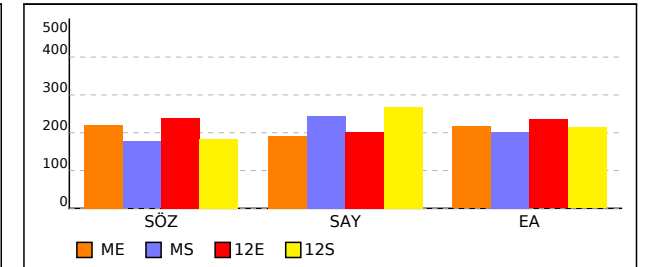

## OKUL EŞİT AĞIRLIKLIL TEST BAZLI NET LİSTESİ (EA sıralı)

İL		İLÇE		OKUL									SINAV ADI												KATILIMLAR					
																									Okul	İlçe	İl	Genel		
MANİSA		YUNUSEMRE		KEP AKADEMİ									ÇAP AYT 1												282	814	814	857		
Sıra	Ö.No	İsim	Sınıf	Edebiyat-Sosyal-1			Sosyal-2			Matematik			Fen Bilimleri			Toplam			SÖZ				SAY				EA			
				D	Y	N	D	Y	N	D	Y	N	D	Y	N	D	Y	N	Puan	Sn	Okul	Genel	Puan	Sn	Okul	Genel	Puan	Sn	Okul	Genel
Genel Ortalama				7,3	3,8	6,36	2,4	0,9	2,12	14,6	4,1	13,57	8,9	6,2	7,34	33,1	14,9	29,39	202,500				247,080				222,010			
Okul Ortalaması				8,1	4,4	7,02	2,4	1,0	2,17	13,5	4,2	12,42	8,3	6,0	6,75	32,3	15,7	28,36	199,870				237,690				216,700			
1	0	IRMAK TOPOĞLU	ME	28	7	26,25				13	5	11,75				41	12	38,00	261,830	5	25	86	234,180	1	115	416	288,283	1	24	72
2	0	MELİH SÜMER	ME	30	6	28,50				10	4	9,00				40	10	37,50	252,924	6	30	105	210,641	6	159	558	276,982	2	32	108
3	0	SELCAN SÜRÜCÜ	ME	31	9	28,75	8	4	7,00	10	4	9,00	1	1	0,75	50	18	45,50	275,234	2	17	58	211,996	5	156	547	270,985	3	36	128
4	0	TUBA YAKIN	ME	24	7	22,25				8	4	7,00				32	11	29,25	236,788	11	44	143	207,843	8	169	578	254,705	4	57	205
5	0	NAZLI BALA	ME	22	5	20,75	7	2	6,50	7	3	6,25				36	10	33,50	249,379	7	32	114	202,886	11	182	608	245,247	5	71	256
6	0	REŞİ TACAR	ME	24	15	20,25				15	3	14,25				39	18	34,50	221,490	16	71	221	216,740	3	143	513	245,123	6	72	257
7	0	SILA SÜZ	ME	29	6	27,50				9	6	7,50				38	12	35,00	230,248	15	53	172	184,453	29	235	737	241,720	7	76	274
8	0	SALTUK KIRKPINAR	ME	23	13	19,75				16	8	14,00				39	21	33,75	213,328	24	93	292	209,683	7	163	565	240,850	8	78	277
9	0	NİSA AKSU	ME	24	13	20,75				5	5	3,75				29	18	24,50	231,370	12	48	165	198,158	13	193	645	240,790	9	79	278
10	0	İPEK GÜNBAY	ME	24	12	21,00				5	7	3,25				29	19	24,25	230,589	14	51	170	194,426	14	200	672	237,870	10	83	297
11	0	RÜMEYSA KAYA	ME	20	11	17,25				7	1	6,75				27	12	24,00	218,729	20	79	240	204,296	10	180	601	235,307	11	89	320
12	0	FATMA ÇEŞMECİ	ME	24	10	21,50	18	9	15,75							42	19	37,25	281,839	1	14	50	185,261	25	229	730	230,345	12	99	358
13	0	MERT ARSLAN	ME	22	14	18,50	6	3	5,25	5	6	3,50				33	23	27,25	237,048	10	43	141	192,078	17	209	689	223,013	13	116	404
14	0	ŞEYMA K	ME	17	12	14,00				9	6	7,50				26	18	21,50	208,622	28	104	322	205,561	9	178	596	219,977	14	121	423
15	0	BEDRİYEASLAN	ME	19	6	17,50	9	11	6,25	4	2	3,50				32	19	27,25	231,003	13	49	166	187,470	23	225	720	219,788	15	122	426
16	0	CANSU AKAR	ME	20	13	16,75	20	11	17,25	2	4	1,00				42	28	35,00	269,024	3	20	68	188,081	21	223	718	218,065	16	129	441
17	0	EMİN EFE ALTINTAŞ	ME	21	18	16,50				4	5	2,75				25	23	19,25	214,715	23	90	281	191,155	19	215	701	217,975	17	130	442
18	0	NİSA TAŞKIRAN	ME	14	18	9,50				12	3	11,25				26	21	20,75	195,199	32	132	423	216,306	4	144	516	217,910	18	131	444
19	0	ÖMER GÜLEÇ	ME	20	10	17,50				4	2	3,50				24	12	21,00	210,025	25	99	313	184,965	28	234	735	217,293	19	133	448
20	0	SUDE TUANA EŞTÜRKLER	ME	19	12	16,00				8	10	5,50				27	22	21,50	209,128	26	101	317	194,245	15	202	674	217,070	20	135	452
21	0	YAĞMUR DEMİRTAŞ	ME	25	15	21,25				3	8	1,00				28	23	22,25	215,603	22	88	272	171,923	32	248	780	216,115	21	137	459
22	0	TALHA KARAKOÇ	ME	21	14	17,50				4	3	3,25				25	17	20,75	219,499	19	77	233	193,066	16	207	684	215,280	22	140	463
23	0	ÖZNUR SALTİK	ME	19	11	16,25				3	5	1,75				22	16	18,00	208,940	27	102	318	183,210	30	237	744	211,318	23	148	490
24	0	MİLAY GAMZE KURU	ME	21	12	18,00	21	10	18,50	1	2	0,50				43	24	37,00	267,863	4	21	73	175,940	31	242	763	210,480	24	150	496
25	0	BERFİN GÖK	ME	17	21	11,75				2	3	1,25				19	24	13,00	202,227	30	118	371	188,786	20	220	715	202,910	25	163	550
26	0	BEYZA DÖLEŞ	ME	16	13	12,75	5	0	5,00							21	13	17,75	220,119	17	74	227	185,261	25	229	730	202,507	26	165	555
27	0	ZEYNEP ÖZGE BAYAV	ME	14	13	10,75	9	9	6,75	3	3	2,25				26	25	19,75	219,697	18	76	229	191,606	18	211	695	202,500	27	166	556
28	0	SALİH KARAKOÇ	ME	16	13	12,75										16	13	12,75	204,802	29	112	351	185,261	25	229	730	202,120	28	169	561
29	0	KAAN ARIKAN	ME	12	6	10,50				1	0	1,00				13	6	11,50	198,362	31	124	391	188,081	21	223	718	198,252	29	177	593
30	0	GÜLSÜM TUTAR	ME	10	17	5,75				6	0	6,00				16	17	11,75	183,884	33	164	506	201,841	12	186	619	194,365	30	187	613

## OKUL EŞİT AĞIRLIKLI TEST BAZLI NET LİSTESİ (EA sıralı)

İL		İLÇE		OKUL												SINAV ADI												KATILIMLAR			
																												Okul	İlçe	İl	Genel
MANİSA		YUNUSEMRE		KEP AKADEMİ												ÇAP AYT 1												282	814	814	857
Sıra	Ö.No	İsim	Sınıf	Edebiyat-Sosyal-1			Sosyal-2			Matematik			Fen Bilimleri			Toplam			SÖZ				SAY				EA				
				D	Y	N	D	Y	N	D	Y	N	D	Y	N	D	Y	N	Puan	Sn	Okul	Genel	Puan	Sn	Okul	Genel	Puan	Sn	Okul	Genel	
Genel Ortalama				7,3	3,8	6,36	2,4	0,9	2,12	14,6	4,1	13,57	8,9	6,2	7,34	33,1	14,9	29,39	202,500				247,080				222,010				
Okul Ortalaması				8,1	4,4	7,02	2,4	1,0	2,17	13,5	4,2	12,42	8,3	6,0	6,75	32,3	15,7	28,36	199,870				237,690				216,700				
31	0	FEYZA ERGÜL	ME							11	3	10,25	9	4	8,00	20	7	18,25	166,144	36	206	711	227,761	2	126	452	191,297	31	193	636	
32	0	KADİR DENİZLİ	ME	15	9	12,75	20	8	18,00	3	5	1,75				38	22	32,50	238,913	9	40	136	168,658	34	250	789	186,183	32	202	662	
33	0	KAAN AKAR	ME	10	13	6,75	14	13	10,75	1	0	1,00	0	1	-0,25	25	27	18,25	218,287	21	81	246	187,006	24	226	721	183,542	33	209	676	
34	0	EGEMEN BİLGİÇ	ME	18	17	13,75				3	2	2,50				21	19	16,25	178,378	35	181	553	161,053	35	263	811	181,755	34	212	687	
35	0	BEYZA NUR AKAN	ME	13	12	10,00				2	2	1,50				15	14	11,50	179,093	34	179	545	170,605	33	249	782	180,405	35	215	698	
36	0	EBRU ELMASOĞLU	ME	18	14	14,50	23	10	20,50							41	24	35,00	243,528	8	35	129	152,713	37	275	833	176,185	36	225	718	
37	0	TÜMER KAPLAN	ME	13	16	9,00	0	1	-0,25							13	17	8,75	164,828	37	241	748	155,360	36	271	828	161,558	37	258	786	
38	0	UMUT TALHA YİĞİTER	ME	11	15	7,25	5	21	-0,25	0	1	-0,25				16	37	6,75	151,768	38	267	809	147,043	38	279	840	147,658	38	270	822	

TESTLERİ NET ORTALAMALARINA GÖRE KIYASLAMA

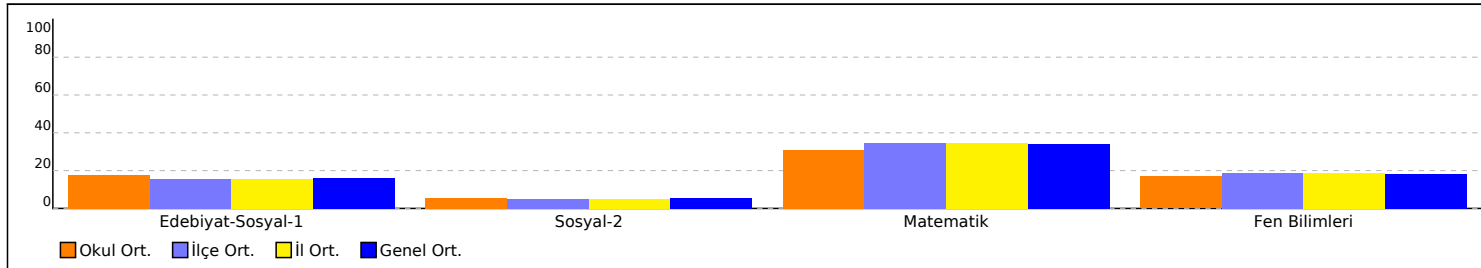

NET ORTALAMASINA GÖRE ŞUBE KARŞILAŞTIRMA

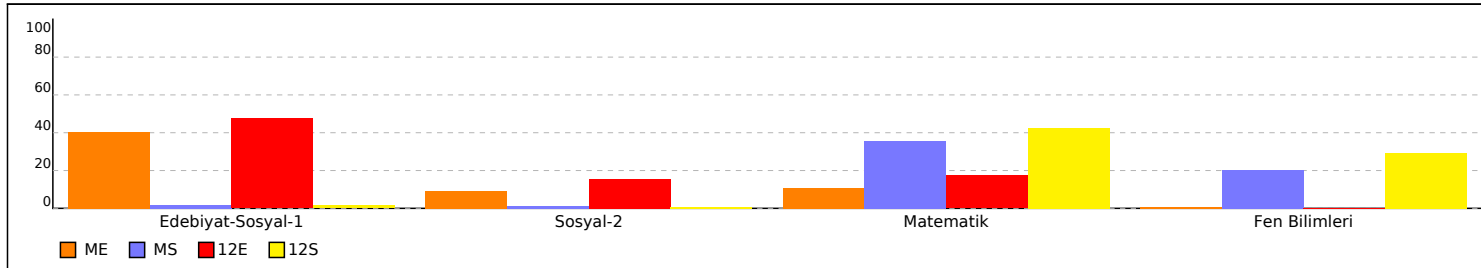

PUAN ORT. GÖRE KIYAS

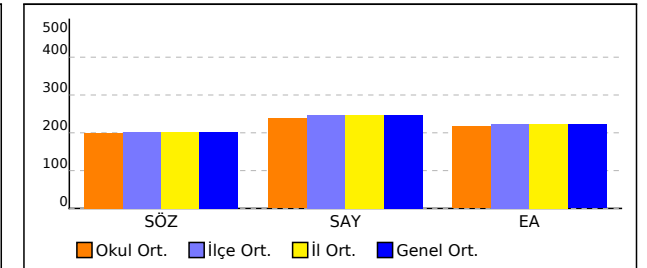

PUANA GÖRE ŞUBE KIYAS

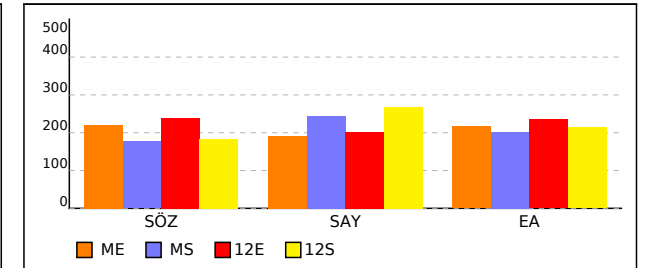

SONUÇ BELGESİ							
MANİSA / YUNUSEMRE / KEP AKADEMİ							
Öğrenci			Numara		Sınıf		
BEDRİYEASLAN			0		ME		
Puan Türü	Puan	Genel Ortalama	Dereceler				
			Snf	Kurum	İlçe	İl	Genel
SÖZ	▲ 231,003	202,500	13	49	152	152	166
SAY	▼ 187,470	247,080	23	225	686	686	720
EA	▼ 219,788	222,010	15	122	403	403	426
Katılımlar:			38	282	814	814	857

T.C.No ile eşleşen TYT bilgileriniz kullanılmıştır.

Ders	Soru	Doğru	Yanlış	Net	Başarı %	Sınıf Ort.	Kurum Ort.	Genel Ort.
<b>Türkçe</b>	40	29	10	26,50	66			
<b>Tarih-1</b>	5	3	1	2,75	55			
<b>Coğrafya-1</b>	5	1	4	0,00	0			
<b>Felsefe</b>	5	3	1	2,75	55			
<b>Din Kül. ve Ahl. Bil.</b>	5	1	1	0,75	15			
<b>TYT Sosyal</b>	20	8	7	6,25	31			
<b>Matematik-1</b>	30	6	4	5,00	17			
<b>Geometri</b>	10	0	0	0,00	0			
<b>TYT Matematik</b>	40	6	4	5,00	13			
<b>Fizik</b>	7	0	1	-0,25	-4			
<b>Kimya</b>	7	3	1	2,75	39			
<b>Biyoloji</b>	6	2	1	1,75	29			
<b>TYT Fen</b>	20	5	3	4,25	21			
Türkçe	6	6	0	6,00	100	▲ 2,77	▲ 1,26	▲ 1,15
Edebiyat	18	6	3	5,25	29	▼ 5,87	▲ 2,57	▲ 2,33
Tarih-1	10	5	0	5,00	50	▲ 4,75	▲ 1,90	▲ 1,73
Coğrafya-1	6	2	3	1,25	21	▼ 2,72	▼ 1,29	▲ 1,15
Edebiyat-Sosyal-1	40	19	6	17,50	44	▲ 16,11	▲ 7,02	▲ 6,36
Tarih-2	11	1	4	0,00	0	▼ 0,84	▼ 0,59	▼ 0,58
Coğrafya-2	11	4	3	3,25	30	▲ 1,42	▲ 0,84	▲ 0,73
Felsefe	6	1	2	0,50	8	▲ 0,44	▲ 0,31	▲ 0,34
Felsefe Grubu	6	2	1	1,75	29	▲ 0,60	▲ 0,20	▲ 0,21
Din Kül. ve Ahl. Bil.	6	1	1	0,75	13	▲ 0,30	▲ 0,23	▲ 0,25
Felsefe (Seçmeli)	6	0	0	0,00	0	◆ 0,00	◆ 0,00	◆ 0,00
Sosyal-2	40	9	11	6,25	16	▲ 3,61	▲ 2,17	▲ 2,12
Matematik-2	30	4	2	3,50	12	▼ 3,56	▼ 9,56	▼ 10,44
Matematik-2	10	0	0	0,00	0	▼ 0,78	▼ 2,86	▼ 3,13
Matematik	40	4	2	3,50	9	▼ 4,34	▼ 12,42	▼ 13,57
<b>Toplam:</b>	<b>280</b>	<b>80</b>	<b>43</b>	<b>69,25</b>	<b>25</b>	<b>▲ 66,96</b>	<b>▼ 81,24</b>	<b>▼ 86,34</b>

Soru No	1234567890123456789012345678901234567890
Edebiyat-Sosyal-1	DACDADcEdA A e D A c CA EB E EdBeb
Cevap Anahtarı	B DACDADCBDAADDBBDAAECEACAEDEBCEDEDDDECBDC
Sosyal-2	c Be c a De E Da Ed eE bEC d aE
Cevap Anahtarı	B EBBCEBDECAEDBAEBDBDECBDEDEDECAECEDCEBBDBACBAE
Matematik	DcC c EA
Cevap Anahtarı	B DBCBDEABEDEDCEBCECCDDAABCEBDBECCCE

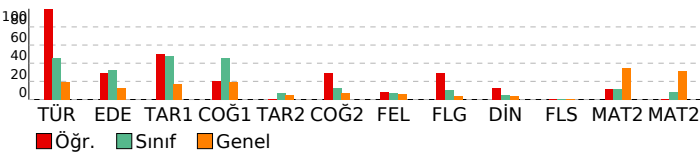

## ÇAP AYT 1

### DERSLERE GÖRE ANALİZ

Edebiyat-Sosyal-1			
Türkçe	S	D	Y B%
Türkçenin Tarihi Gelişimi	1	1	0 100
Tiyatronun Tanımı ve Özellikleri	1	1	0 100
Tiyatro Türleri	2	2	0 100
Şiir (Nazım) / Şiirde Ahenk Öğeleri	1	1	0 100
Nazım Biçimleri	1	1	0 100
<b>Edebiyat</b>	<b>S</b>	<b>D</b>	<b>Y B%</b>
Söz Sanatları (Edebi Sanatlar)	1	0	1 0
Türk Edebiyatının Dönemleri	1	1	0 100
Hikâye	1	1	0 100
Geleneksel Türk Tiyatrosu	1	1	0 100
Divan Edebiyatında Nesir	1	1	0 100
Divan Edebiyatı Nazım Biçimleri	1	0	0 0
Divan Şiirinin Temsilcileri	1	0	0 0
Tanzimat Dönemi Sanatçıları	2	1	1 50
Fecriyat Edebiyatı Sanatçıları	1	0	0 0
Roman	2	0	0 0
Cumhuriyet Dönemi'nde Şiir	1	1	0 100
Millî Edebiyat Dönemi'nde Şiir ve Şairler	1	0	0 0
Millî Edebiyat Zevk ve Anlayışını Sürdüren Şiir	1	0	0 0
Cumhuriyet Dönemi'nde Roman	1	0	1 0
Cumhuriyet Dönemi'nde Modernizmi ve Postmodernizmi Esas Alan Roman	1	0	0 0
Edebi Akımlar	1	0	0 0
<b>Tarih-1</b>	<b>S</b>	<b>D</b>	<b>Y B%</b>
TARİH VE ZAMAN	2	1	0 50
Avrupa'da Değişim Çağı	1	1	0 100
İLK VE ORTA ÇAĞLARDA TÜRK DÜNYASI	1	1	0 100
İSLAM MEDENİYETİNİN DOĞUŞU	1	0	0 0
TÜRKLERİN İSLAMİYET'İ KABULÜ VE İLK TÜRK-İSLAM DEVLETLERİ	1	1	0 100
BEYLİKTEN DEVLETE OSMANLI SİYASETİ (1302-1453)	1	1	0 100
İsgallerin Başlaması ve Millî Mücadele'ye Hazırlık	1	0	0 0
Millî Mücadele'de Cepheleler	1	0	0 0
Siyasi Alandaki İnkılaplar	1	0	0 0
<b>Coğrafya-1</b>	<b>S</b>	<b>D</b>	<b>Y B%</b>
Jeolojik Zamanlar	1	1	0 100
KÜRESEL ORTAM: BÖLGELER VE ÜLKELER (9.SINIF)	1	0	0 0
Ülkelerin Nüfus Politikaları	1	0	1 0
Küresel İklim Değişimi	1	0	1 0
Uluslararası Örgütler	1	0	1 0
Üretim, Dağıtım ve Tüketimi Etkileyen Faktörler	1	1	0 100
<b>Sosyal-2</b>	<b>S</b>	<b>D</b>	<b>Y B%</b>
<b>Tarih-2</b>	<b>S</b>	<b>D</b>	<b>Y B%</b>
TARİH VE ZAMAN	1	1	0 100
İnsanlığın İlk İzleri	1	0	1 0
Orta Çağ'da Siyasi Yapılar	1	0	0 0
İLK VE ORTA ÇAĞLARDA TÜRK DÜNYASI	1	0	1 0
Emeviler	1	0	0 0
Abbasi Devleti ve Türkler	1	0	0 0
Türklerin İslamiyet'i Kabulü	1	0	0 0
Balkan Fetihleri	1	0	1 0
1. Dünya Savaşı (1914-1918)	1	0	1 0
MİLLÎ MÜCADELE	1	0	0 0
Mudanya'dan Lozan'a	1	0	0 0
1945-50 Arasında Türkiye	1	0	0 0
<b>Coğrafya-2</b>	<b>S</b>	<b>D</b>	<b>Y B%</b>
BEŞERİ SİSTEMLER (12.SINIF)	1	0	0 0
Su Ekosistemleri	1	1	0 100
Türkiye'de Ekonomi	1	0	1 0
ÇEVRE VE TOPLUM (11.SINIF)	1	0	0 0
Küresel Ticaret	1	1	0 100
Su Kaynakları	1	0	0 0
Doğal Kaynak Kullanımının Çevresel Etkileri	1	1	0 100
Çatışma Bölgeleri	1	0	1 0
Ülkelerin Ekonomisinin Gelişiminde Etkili Olan Faktörler	1	0	0 0
KÜRESEL ORTAM: BÖLGELER VE ÜLKELER (11.SINIF)	1	1	0 100
Çevre Anlaşmaları ve Etkileri	1	0	1 0
<b>Felsefe</b>	<b>S</b>	<b>D</b>	<b>Y B%</b>
MÖ 6. Yüzyıl - MS 2. Yüzyıl Felsefesinin Düşünce ve Argümanları	1	0	0 0
15. Yüzyıl - 17. Yüzyıl Filozoflarının Felsefi Görüşleri	1	0	0 0
Bilim Felsefesi	1	0	1 0
PSIKOLOJİNİN TEMEL SÜREÇLERİ	2	1	0 50
Öğrenmenin Tanımı ve Türleri	1	0	0 0
TOPLUMSAL DEĞİŞME VE GELİŞME	0	0	0 0
SOSYOLOJİYE GİRİŞ	0	1	0 0
<b>Felsefe Grubu</b>	<b>S</b>	<b>D</b>	<b>Y B%</b>
TOPLUMSAL DEĞİŞME VE GELİŞME	1	0	0 0
SOSYOLOJİYE GİRİŞ	1	0	0 0
TOPLUM VE KÜLTÜR	1	0	1 0
MÖ 6. Yüzyıl - MS 2. Yüzyıl Filozoflarının Felsefi Görüşleri	1	0	0 0
KLASİK MANTIK	1	0	0 0
SEMBOOLİK MANTIK	1	0	0 0
Öğrenmenin Tanımı ve Türleri	1	0	0 0
PSIKOLOJİNİN TEMEL SÜREÇLERİ	1	0	0 0
<b>Din Kül. ve Ahl. Bil.</b>	<b>S</b>	<b>D</b>	<b>Y B%</b>
Kur'an'da Bazı Kavramlar	2	0	1 0
Din ve Hayat	2	1	0 50
Yahudilik ve Hıristiyanlık	1	0	0 0
İslam Düşüncesinde İtikadi, Siyasi ve Fikhi Yorumlar	1	0	0 0
<b>Felsefe (Seçmeli)</b>	<b>S</b>	<b>D</b>	<b>Y B%</b>
Din Felsefesi	1	0	0 0
Ahlak Felsefesi	1	0	0 0
Algılama ve Algıyı Etkileyen Faktörler	1	0	0 0
Toplumsal Sapma, Hak ve Görevler, İmtiyaz ve Sorumluluklar	1	0	0 0
TOPLUM VE KÜLTÜR	1	0	0 0
Önermeler Mantığı	1	0	0 0
<b>Matematik</b>	<b>S</b>	<b>D</b>	<b>Y B%</b>
<b>Matematik-2</b>	<b>S</b>	<b>D</b>	<b>Y B%</b>
Dört İşlem Yeteneği	1	1	0 100
Asal Sayılar ve Aralarında Asal Sayılar	1	0	0 0
EBOB-EKOK	1	0	0 0
Ardışık Sayılar	1	1	0 100
MANTIK	1	0	1 0
Küme Kavramı ve Kümelerde İşlemler	1	0	0 0
Aralık Kavramı ve Basit Eşitsizlikler	1	0	0 0
Eşitsizlikler	1	0	0 0

SONUÇ BELGESİ							
MANİSA / YUNUSEMRE / KEP AKADEMİ							
Öğrenci			Numara		Sınıf		
BERFİN GÖK			0		ME		
Puan Türü	Puan	Genel Ortalama	Dereceler				
			Snf	Kurum	İlçe	İl	Genel
SÖZ	▼ 202,227	202,500	30	118	349	349	371
SAY	▼ 188,786	247,080	20	220	681	681	715
EA	▼ 202,910	222,010	25	163	521	521	550
Katılımlar:			38	282	814	814	857

Eşleşen TYT bilginiz bulunamadığı için okulunuzun ortalaması TYT bilginiz olarak kullanılmıştır.

Ders	Soru	Doğru	Yanlış	Net	Başarı %	Sınıf Ort.	Kurum Ort.	Genel Ort.
<b>Türkçe</b>	40	26	9	23,36	58			
<b>Tarih-1</b>	5	2	2	2,00	40			
<b>Coğrafya-1</b>	5	2	1	1,91	38			
<b>Felsefe</b>	5	3	1	3,09	62			
<b>Din Kült. ve Ahl. Bil.</b>	5	1	1	1,01	20			
<b>TYT Sosyal</b>	20	9	5	8,01	40			
<b>Matematik-1</b>	30	13	3	12,34	41			
<b>Geometri</b>	10	1	1	1,08	11			
<b>TYT Matematik</b>	40	14	4	13,42	34			
<b>Fizik</b>	7	1	2	0,83	12			
<b>Kimya</b>	7	1	1	1,30	19			
<b>Biyoloji</b>	6	1	1	1,15	19			
<b>TYT Fen</b>	20	4	4	3,28	16			
Türkçe	6	3	3	2,25	38	▼ 2,77	▲ 1,26	▲ 1,15
Edebiyat	18	2	14	-1,50	-8	▼ 5,87	▼ 2,57	▼ 2,33
Tarih-1	10	7	3	6,25	63	▲ 4,75	▲ 1,90	▲ 1,73
Coğrafya-1	6	5	1	4,75	79	▲ 2,72	▲ 1,29	▲ 1,15
Edebiyat-Sosyal-1	40	17	21	11,75	29	▼ 16,11	▲ 7,02	▲ 6,36
Matematik-2	30	2	3	1,25	4	▼ 3,56	▼ 9,56	▼ 10,44
Matematik-2	10	0	0	0,00	0	▼ 0,78	▼ 2,86	▼ 3,13
Matematik	40	2	3	1,25	3	▼ 4,34	▼ 12,42	▼ 13,57
<b>Toplam:</b>	<b>280</b>	<b>73</b>	<b>46</b>	<b>61,07</b>	<b>22</b>	<b>▼ 66,96</b>	<b>▼ 81,24</b>	<b>▼ 86,34</b>
Soru No	1234567890123456789012345678901234567890							
Edebiyat-Sosyal-1	DACeBeaBbe ebaadDdebbac dAcEBaEDDDDECBDdb							
Cevap Anahtarı	B DACDADCBADADDBBDAACDEACADEBCEDDDDECBDc							
Matematik	a Ca B e							
Cevap Anahtarı	B DBCBDEABEDEADEDCBCCBCECCDDAABCEBDBECCCE							

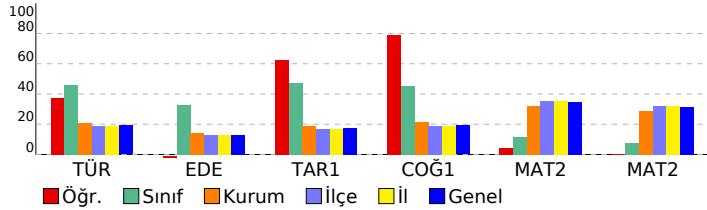

ÇAP AYT 1				
DERSLERE GÖRE ANALİZ				
<b>Edebiyat-Sosyal-1</b>				
<b>Türkçe</b>	<b>S</b>	<b>D</b>	<b>Y</b>	<b>B%</b>
Türkçenin Tarihi Gelişimi	1	1	0	100
Tiyatronun Tanımı ve Özellikleri	1	1	0	100
Tiyatro Türleri	2	0	2	0
Şiir (Nazım) / Şiirde Ahenk Öğeleri	1	1	0	100
Nazım Biçimleri	1	0	1	0
<b>Edebiyat</b>	<b>S</b>	<b>D</b>	<b>Y</b>	<b>B%</b>
Söz Sanatları (Edebi Sanatlar)	1	1	0	100
Türk Edebiyatının Dönemleri	1	0	1	0
Hikâye	1	0	1	0
Geleneksel Türk Tiyatrosu	1	0	1	0
Divan Edebiyatında Nesir	1	0	1	0
Divan Edebiyatı Nazım Biçimleri	1	0	0	0
Divan Şiirinin Temsilcileri	1	0	1	0
Tanzimat Dönemi Sanatçıları	2	1	1	50
Fecriyatı Edebiyatı Sanatçıları	1	0	1	0
Roman	2	0	2	0
Cumhuriyet Dönemi'nde Şiir	1	0	1	0
Millî Edebiyat Dönemi'nde Şiir ve Şairler	1	0	1	0
Millî Edebiyat Zevk ve Anlayışını Sürdüren Şiir	1	0	1	0
Cumhuriyet Dönemi'nde Roman	1	0	1	0
Cumhuriyet Dönemi'nde Modernizmi ve Postmodernizmi Esas Alan Roman	1	0	1	0
Edebi Akımlar	1	0	0	0
<b>Tarih-1</b>	<b>S</b>	<b>D</b>	<b>Y</b>	<b>B%</b>
TARİH VE ZAMAN	2	0	2	0
Avrupa'da Değişim Çağı	1	1	0	100
İLK VE ORTA ÇAĞLARDA TÜRK DÜNYASI	1	1	0	100
İSLAM MEDENİYETİNİN DOĞUŞU	1	1	0	100
TÜRKLERİN İSLAMİYET'İ KABULÜ VE İLK TÜRK-İSLAM DEVLETLERİ	1	1	0	100
BEYLİKTEN DEVLETE OSMANLI SİYASETİ (1302-1453)	1	1	0	100
İsgallerin Başlaması ve Millî Mücadele'ye Hazırlık	1	0	1	0
Millî Mücadele'de Cepheler	1	1	0	100
Siyasi Alandaki İnkılaplar	1	1	0	100
<b>Coğrafya-1</b>	<b>S</b>	<b>D</b>	<b>Y</b>	<b>B%</b>
Jeolojik Zamanlar	1	1	0	100
KÜRESEL ORTAM: BÖLGELER VE ÜLKELER (9.SINIF)	1	1	0	100
Ülkelerin Nüfus Politikaları	1	1	0	100
Küresel İklim Değişimi	1	1	0	100
Uluslararası Örgütler	1	0	1	0
Üretim, Dağıtım ve Tüketimi Etkileyen Faktörler	1	1	0	100
<b>Matematik</b>	<b>S</b>	<b>D</b>	<b>Y</b>	<b>B%</b>
<b>Matematik-2</b>	<b>S</b>	<b>D</b>	<b>Y</b>	<b>B%</b>
Dört İşlem Yeteneği	1	1	0	100
Asal Sayılar ve Aralarında Asal Sayılar	1	0	1	0
EBOB-EKOK	1	0	0	0
Ardışık Sayılar	1	0	1	0
MANTIK	1	0	0	0
Küme Kavramı ve Kümelerde İşlemler	1	1	0	100
Aralık Kavramı ve Basit Eşitsizlikler	1	0	0	0
Eşitsizlikler	1	0	0	0
Çarpanlara Ayırma ve Özdeşlikler	1	0	0	0
Hareket Problemleri	1	0	1	0
Polinomlarda Sabit Terim ve Katsayılar Toplamı	1	0	0	0
İKİNCİ DERECEDEKİ DENKLEMLER	1	0	0	0
Permütasyon	1	0	0	0
OLASILIK	1	0	0	0
LOGARİTMA	1	0	0	0
Logaritma Fonksiyonunun Özellikleri	1	0	0	0
Aritmetik Dizi	1	0	0	0
LİMİT VE SÜREKLİLİK	1	0	0	0
Süreklilik	1	0	0	0
Türevin Fiziksel Anlamı ve Türevin Geometrik Yorumu	1	0	0	0
Minimum-Maksimum Problemleri	1	0	0	0
TÜREV	1	0	0	0
0/0 Belirsizliği	1	0	0	0
Artanlık-Azalanlık-Ekstremum Noktalar	1	0	0	0
İNTEGRAL	1	0	0	0
Tek, Çift, Parçalı ve Mutlak Değer Fonksiyonunun İntegrali	1	0	0	0
İntegral ile Alan Hesabı	1	0	0	0
Esas Ölçü ve Birim Çember	1	0	0	0
TRİGONOMETRİ	2	0	0	0
Üçgende Kenar-Açı ilişkileri	1	0	0	0
Dikdörtgen	1	0	0	0
Çokgenler	1	0	0	0
Dairede Çevre ve Alan	1	0	0	0
Çemberde Uzunluk	1	0	0	0
Çemberin Analitik İncelenmesi	2	0	0	0
ANALİTİK GEOMETRİ	1	0	0	0
Dönüşüm Geometrisi	1	0	0	0
Silindir	1	0	0	0

SONUÇ BELGESİ							
MANİSA / YUNUSEMRE / KEP AKADEMİ							
Öğrenci			Numara		Sınıf		
BEYZA DÖLEŞ			0		ME		
Puan Türü	Puan	Genel Ortalama	Dereceler				
			Snf	Kurum	İlçe	İl	Genel
SÖZ	▲ 220,119	202,500	17	74	212	212	227
SAY	▼ 185,261	247,080	25	229	696	696	730
EA	▼ 202,507	222,010	26	165	526	526	555
Katılımlar:			38	282	814	814	857

Eşleşen TYT bilginiz bulunamadığı için okulunuzun ortalaması TYT bilginiz olarak kullanılmıştır.

Ders	Soru	Doğru	Yanlış	Net	Başarı %	Sınıf Ort.	Kurum Ort.	Genel Ort.
<i>Türkçe</i>	40	26	9	23.36	58			
<i>Tarih-1</i>	5	2	2	2.00	40			
<i>Coğrafya-1</i>	5	2	1	1.91	38			
<i>Felsefe</i>	5	3	1	3.09	62			
<i>Din Kül. ve Ahl. Bil.</i>	5	1	1	1.01	20			
<i>TYT Sosyal</i>	20	9	5	8.01	40			
<i>Matematik-1</i>	30	13	3	12.34	41			
<i>Geometri</i>	10	1	1	1.08	11			
<i>TYT Matematik</i>	40	14	4	13.42	34			
<i>Fizik</i>	7	1	2	0.83	12			
<i>Kimya</i>	7	1	1	1.30	19			
<i>Biyoloji</i>	6	1	1	1.15	19			
<i>TYT Fen</i>	20	4	4	3.28	16			
Türkçe	6	2	4	1,00	17	▼ 2,77	▼ 1,26	▼ 1,15
Edebiyat	18	6	6	4,50	25	▼ 5,87	▲ 2,57	▲ 2,33
Tarih-1	10	5	2	4,50	45	▼ 4,75	▲ 1,90	▲ 1,73
Coğrafya-1	6	3	1	2,75	46	▲ 2,72	▲ 1,29	▲ 1,15
Edebiyat-Sosyal-1	40	16	13	12,75	32	▼ 16,11	▲ 7,02	▲ 6,36
Tarih-2	11	0	0	0,00	0	▼ 0,84	▼ 0,59	▼ 0,58
Coğrafya-2	11	5	0	5,00	45	▲ 1,42	▲ 0,84	▲ 0,73
Felsefe	6	0	0	0,00	0	▼ 0,44	▼ 0,31	▼ 0,34
Felsefe Grubu	6	0	0	0,00	0	▼ 0,60	▼ 0,20	▼ 0,21
Din Kül. ve Ahl. Bil.	6	0	0	0,00	0	▼ 0,30	▼ 0,23	▼ 0,25
Felsefe (Seçmeli)	6	0	0	0,00	0	◆ 0,00	◆ 0,00	◆ 0,00
Sosyal-2	40	5	0	5,00	13	▲ 3,61	▲ 2,17	▲ 2,12
<b>Toplam:</b>	<b>280</b>	<b>75</b>	<b>35</b>	<b>65,82</b>	<b>24</b>	<b>▼ 66,96</b>	<b>▼ 81,24</b>	<b>▼ 86,34</b>
Soru No	1234567890123456789012345678901234567890							
Edebiyat-Sosyal-1	cDbeCcBa e DbBBBeb b AC AE BCeaeD Cd							
Cevap Anahtarı	A	ADDACDBCADDDDBBAEACDCAEDECDCDCB						
Sosyal-2	DBDEC							
Cevap Anahtarı	A	BCBEBBCDEBAEDBAEBDBDECEBDEECDDCEAECEBDBBAEACB						

ÇAP AYT 1				
DERSLERE GÖRE ANALİZ				
<b>Edebiyat-Sosyal-1</b>				
<b>Türkçe</b>	<b>S</b>	<b>D</b>	<b>Y</b>	<b>B%</b>
Türkçenin Tarihi Gelişimi	1	0	1	0
Tiyatronun Tanımı ve Özellikleri	1	1	0	100
Tiyatro Türleri	2	0	2	0
Şiir (Nazım) / Şiirde Ahenk Öğeleri	1	1	0	100
Nazım Biçimleri	1	0	1	0
<b>Edebiyat</b>	<b>S</b>	<b>D</b>	<b>Y</b>	<b>B%</b>
Söz Sanatları (Edebî Sanatlar)	1	1	0	100
Türk Edebiyatının Dönemleri	1	0	1	0
Hikâye	1	0	0	0
Geleneksel Türk Tiyatrosu	1	0	0	0
Divan Edebiyatında Nesir	1	0	0	0
Divan Edebiyatı Nazım Biçimleri	1	0	1	0
Divan Şiirinin Temsilcileri	1	0	0	0
Tanzimat Dönemi Sanatçıları	2	1	1	50
Fecriyat Edebiyatı Sanatçıları	1	1	0	100
Roman	2	1	1	50
Cumhuriyet Dönemi'nde Şiir	1	0	1	0
Millî Edebiyat Dönemi'nde Şiir ve Şairler	1	1	0	100
Millî Edebiyat Zevk ve Anlayışını Sürdüren Şiir	1	0	1	0
Cumhuriyet Dönemi'nde Roman	1	0	0	0
Cumhuriyet Dönemi'nde Modernizmi ve Postmodernizmi Esas Alan Roman	1	0	0	0
Edebî Akımlar	1	1	0	100
<b>Tarih-1</b>	<b>S</b>	<b>D</b>	<b>Y</b>	<b>B%</b>
TARİH VE ZAMAN	2	1	0	50
Avrupa'da Değişim Çağı	1	1	0	100
İLK VE ORTA ÇAĞLARDA TÜRK DÜNYASI	1	1	0	100
İSLAM MEDENİYETİNİN DOĞUŞU	1	0	0	0
TÜRKLERİN İSLAMİYET'İ KABULÜ VE İLK TÜRK-İSLAM DEVLETLERİ	1	0	0	0
BEYLİKTEN DEVLETE OSMANLI SİYASETİ (1302-1453)	1	0	0	100
İsgallerin Başlaması ve Millî Mücadele'ye Hazırlık	1	1	0	100
Millî Mücadele'de Cepheleler	1	0	1	0
Siyasi Alandaki İnkılaplar	1	0	1	0
<b>Coğrafya-1</b>	<b>S</b>	<b>D</b>	<b>Y</b>	<b>B%</b>
Jeolojik Zamanlar	1	1	0	100
KÜRESEL ORTAM: BÖLGELER VE ÜLKELER (9.SINIF)	1	1	0	100
Ülkelerin Nüfus Politikaları	1	0	0	0
Küresel İklim Değişimi	1	0	0	0
Uluslararası Örgütler	1	1	0	100
Üretim, Dağıtım ve Tüketimi Etkileyen Faktörler	1	0	1	0
<b>Sosyal-2</b>	<b>S</b>	<b>D</b>	<b>Y</b>	<b>B%</b>
<b>Tarih-2</b>	<b>S</b>	<b>D</b>	<b>Y</b>	<b>B%</b>
TARİH VE ZAMAN	1	0	0	0
İnsanlığın İlk İzleri	1	0	0	0
Orta Çağ'da Siyasi Yapılar	1	0	0	0
İLK VE ORTA ÇAĞLARDA TÜRK DÜNYASI	1	0	0	0
Emeviler	1	0	0	0
Abbasi Devleti ve Türkler	1	0	0	0
Türklerin İslamiyet'i Kabulü	1	0	0	0
Balkan Fetihleri	1	0	0	0
1. Dünya Savaşı (1914-1918)	1	0	0	0
MILLÎ MÜCADELE	1	0	0	0
Mudanya'dan Lozan'a	1	0	0	0
1945-50 Arasında Türkiye	1	0	0	0
<b>Coğrafya-2</b>	<b>S</b>	<b>D</b>	<b>Y</b>	<b>B%</b>
BEŞERİ SİSTEMLER (12.SINIF)	1	0	0	0
Su Ekosistemleri	1	0	0	0
Türkiye'de Ekonomi	1	0	0	0
ÇEVRE VE TOPLUM (11.SINIF)	1	0	0	0
Küresel Ticaret	1	0	0	0
Su Kaynakları	1	0	0	0
Doğal Kaynak Kullanımının Çevresel Etkileri	1	1	0	100
Çatışma Bölgeleri	1	1	0	100
Ülkelerin Ekonomisinin Gelişmesinde Etkili Olan Faktörler	1	1	0	100
KÜRESEL ORTAM: BÖLGELER VE ÜLKELER (11.SINIF)	1	1	0	100
Çevre Anlaşmaları ve Etkileri	1	1	0	100
<b>Felsefe</b>	<b>S</b>	<b>D</b>	<b>Y</b>	<b>B%</b>
MÖ 6. Yüzyıl - MS 2. Yüzyıl Felsefesinin Düşünce ve Argümanları	1	0	0	0
15. Yüzyıl - 17. Yüzyıl Filozoflarının Felsefi Görüşleri	1	0	0	0
Bilim Felsefesi	1	0	0	0
PSIKOLOJİNİN TEMEL SÜREÇLERİ	2	0	0	0
Öğrenmenin Tanımı ve Türleri	1	0	0	0
<b>Felsefe Grubu</b>	<b>S</b>	<b>D</b>	<b>Y</b>	<b>B%</b>
TOPLUMSAL DEĞİŞME VE GELİŞME	1	0	0	0
SOSYOLOJİYE GİRİŞ	1	0	0	0
TOPLUM VE KÜLTÜR	1	0	0	0
MÖ 6. Yüzyıl - MS 2. Yüzyıl Filozoflarının Felsefi Görüşleri	1	0	0	0
KLASİK MANTIK	1	0	0	0
SEMBOİK MANTIK	1	0	0	0
<b>Din Kül. ve Ahl. Bil.</b>	<b>S</b>	<b>D</b>	<b>Y</b>	<b>B%</b>
Kur'an'da Bazı Kavramlar	2	0	0	0
Din ve Hayat	2	0	0	0
Yahudilik ve Hıristiyanlık	1	0	0	0
İslam Düşüncesinde İtikadi, Siyasi ve Fikhi Yorumlar	1	0	0	0
<b>Felsefe (Seçmeli)</b>	<b>S</b>	<b>D</b>	<b>Y</b>	<b>B%</b>
Din Felsefesi	1	0	0	0
Ahlak Felsefesi	1	0	0	0
Algılama ve Algıyı Etkileyen Faktörler	1	0	0	0
Toplumsal Sapma, Hak ve Görevler, İmtiyaz ve Sorumluluklar	1	0	0	0
TOPLUM VE KÜLTÜR	1	0	0	0
Önemli Mantığı	1	0	0	0

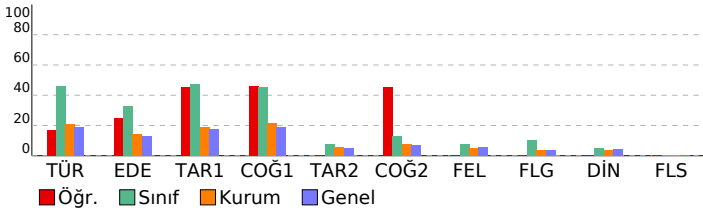

SONUÇ BELGESİ							
MANİSA / YUNUSEMRE / KEP AKADEMİ							
Öğrenci			Numara		Sınıf		
BEYZA NUR AKAN			0		ME		
Puan Türü	Puan	Genel Ortalama	Dereceler				
			Snf	Kurum	İlçe	İl	Genel
SÖZ	▼ 179,093	202,500	34	179	514	514	545
SAY	▼ 170,605	247,080	33	249	744	744	782
EA	▼ 180,405	222,010	35	215	666	666	698
Katılımlar:			38	282	814	814	857

T.C.No ile eşleşen TYT bilgileriniz kullanılmıştır.

Ders	Soru	Doğru	Yanlış	Net	Başarı %	Sınıf Ort.	Kurum Ort.	Genel Ort.
<b>Türkçe</b>	40	24	10	21,50	54			
<b>Tarih-1</b>	5	4	1	3,75	75			
<b>Coğrafya-1</b>	5	2	2	1,50	30			
<b>Felsefe</b>	5	3	1	2,75	55			
<b>Din Kült. ve Ahl. Bil.</b>	5	1	2	0,50	10			
<b>TYT Sosyal</b>	20	10	6	8,50	43			
<b>Matematik-1</b>	30	3	0	3,00	10			
<b>Geometri</b>	10	0	0	0,00	0			
<b>TYT Matematik</b>	40	3	0	3,00	8			
<b>Fizik</b>	7	0	0	0,00	0			
<b>Kimya</b>	7	0	0	0,00	0			
<b>Biyoloji</b>	6	0	1	-0,25	-4			
<b>TYT Fen</b>	20	0	1	-0,25	-1			
Türkçe	6	2	4	1,00	17	▼ 2,77	▼ 1,26	▼ 1,15
Edebiyat	18	4	2	3,50	19	▼ 5,87	▲ 2,57	▲ 2,33
Tarih-1	10	6	3	5,25	53	▲ 4,75	▲ 1,90	▲ 1,73
Coğrafya-1	6	1	3	0,25	4	▼ 2,72	▼ 1,29	▼ 1,15
Edebiyat-Sosyal-1	40	13	12	10,00	25	▼ 16,11	▲ 7,02	▲ 6,36
Matematik-2	30	2	1	1,75	6	▼ 3,56	▼ 9,56	▼ 10,44
Matematik-2	10	0	1	-0,25	-3	▼ 0,78	▼ 2,86	▼ 3,13
Matematik	40	2	2	1,50	4	▼ 4,34	▼ 12,42	▼ 13,57
<b>Toplam:</b>	<b>280</b>	<b>52</b>	<b>31</b>	<b>44,25</b>	<b>16</b>	<b>▼ 66,96</b>	<b>▼ 81,24</b>	<b>▼ 86,34</b>

Soru No	1234567890123456789012345678901234567890
---------	--

Edebiyat-Sosyal-1	bcdDAb DA D c C ebAcEBaE DDD aee
Cevap Anahtarı	B DACDADCBADADDBBDAACEDEACADEBCEDDDDECBCDC

Matematik	c C C d
Cevap Anahtarı	B DBCBDEABEBADEDCBCECCDDAABCEBDBECCCE

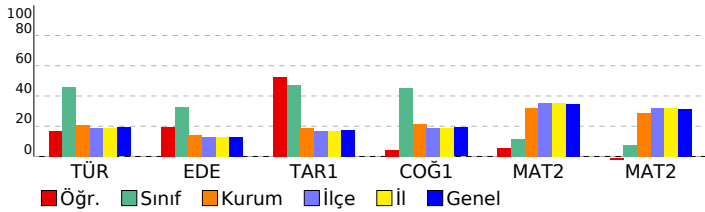

## ÇAP AYT 1

### DERSLERE GÖRE ANALİZ

Edebiyat-Sosyal-1		S	D	Y	B%
<b>Türkçe</b>					
Türkçenin Tarihi Gelişimi		1	0	1	0
Tiyatronun Tanımı ve Özellikleri		1	0	1	0
Tiyatro Türleri		2	2	0	100
Şiir (Nazım) / Şiirde Ahenk Öğeleri		1	0	1	0
Nazım Biçimleri		1	0	1	0
<b>Edebiyat</b>					
Söz Sanatları (Edebi Sanatlar)		1	0	0	0
Türk Edebiyatının Dönemleri		1	0	0	0
Hikâye		1	1	0	100
Geleneksel Türk Tiyatrosu		1	1	0	100
Divan Edebiyatında Nesir		1	0	0	0
Divan Edebiyatı Nazım Biçimleri		1	0	0	0
Divan Şiirinin Temsilcileri		1	0	0	0
Tanzimat Dönemi Sanatçıları		2	1	0	50
Fecriyatı Edebiyatı Sanatçıları		1	0	0	0
Roman		2	1	1	50
Cumhuriyet Dönemi'nde Şiir		1	0	0	0
Millî Edebiyat Dönemi'nde Şiir ve Şairler		1	0	0	0
Millî Edebiyat Zevk ve Anlayışını Sürdüren Şiir		1	0	0	0
Cumhuriyet Dönemi'nde Roman		1	0	0	0
Cumhuriyet Dönemi'nde Modernizmi ve Postmodernizmi Esas Alan Roman		1	0	0	0
Edebi Akımlar		1	0	1	0
<b>Tarih-1</b>					
TARİH VE ZAMAN					
Avrupa'da Değişim Çağı		1	1	0	100
İLK VE ORTA ÇAĞLARDA TÜRK DÜNYASI		1	1	0	100
İSLAM MEDENİYETİNİN DOĞUŞU		1	0	0	0
TÜRKLERİN İSLAMİYET'İ KABULÜ VE İLK TÜRK-İSLAM DEVLETLERİ		1	1	0	100
BEYLİKTEN DEVLETE OSMANLI SİYASETİ (1302-1453)		1	1	0	100
İsgallerin Başlaması ve Millî Mücadele'ye Hazırlık		1	0	1	0
Millî Mücadele'de Cepheleler		1	1	0	100
Siyasi Alandaki İnkılaplar		1	1	0	100
<b>Coğrafya-1</b>					
Jeolojik Zamanlar					
KÜRESEL ORTAM: BÖLGELER VE ÜLKELER (9.SINIF)		1	1	0	100
Ülkelerin Nüfus Politikaları		1	0	1	0
Küresel İklim Değişimi		1	0	1	0
Uluslararası Örgütler		1	0	0	0
Üretim, Dağıtım ve Tüketimi Etkileyen Faktörler		1	0	1	0
<b>Matematik</b>					
<b>Matematik-2</b>					
Dört İşlem Yeteneği					
Asal Sayılar ve Aralarında Asal Sayılar		1	1	0	100
EBOB-EKOK		1	0	0	0
Ardışık Sayılar		1	0	1	0
MANTIK		1	0	0	0
Küme Kavramı ve Kümelerde İşlemler		1	0	0	0
Aralık Kavramı ve Basit Eşitsizlikler		1	0	0	0
Eşitsizlikler		1	0	0	0
Çarpanlara Ayırma ve Özdeşlikler		1	0	0	0
Hareket Problemleri		1	0	0	0
Polinomlarda Sabit Terim ve Katsayılar Toplamı		1	0	0	0
İKİNCİ DERECEDEDEN DENKLEMLER		1	0	0	0
Permütasyon		1	0	0	0
OLASILIK		1	0	0	0
LOGARİTMA		1	0	0	0
Logaritma Fonksiyonunun Özellikleri		1	0	0	0
Aritmetik Dizi		1	0	0	0
LİMİT VE SÜREKLİLİK		1	0	0	0
Süreklilik		1	0	0	0
Türevin Fiziksel Anlamı ve Türevin Geometrik Yorumu		1	0	0	0
Minimum-Maksimum Problemleri		1	1	0	100
TÜREV		1	0	0	0
0/0 Belirsizliği		1	0	0	0
Artanlık-Azalanlık-Ekstremum Noktalar		1	0	0	0
İNTEGRAL		1	0	0	0
Tek, Çift, Parçalı ve Mutlak Değer Fonksiyonunun İntegrali		1	0	0	0
İntegral ile Alan Hesabı		1	0	0	0
Esas Ölçü ve Birim Çember		1	0	0	0
TRİGONOMETRİ		2	0	0	0
Üçgende Kenar-Açı ilişkileri		1	0	0	0
Dikdörtgen		1	0	1	0
Çokgenler		1	0	0	0
Dairede Çevre ve Alan		1	0	0	0
Çemberde Uzunluk		1	0	0	0
Çemberin Analitik İncelenmesi		2	0	0	0
ANALİTİK GEOMETRİ		1	0	0	0
Dönüşüm Geometrisi		1	0	0	0
Silindir		1	0	0	0



SONUÇ BELGESİ							
MANİSA / YUNUSEMRE / KEP AKADEMİ							
Öğrenci			Numara		Sınıf		
CANSU AKAR			0		ME		
Puan Türü	Puan	Genel Ortalama	Dereceler				
			Snf	Kurum	İlçe	İl	Genel
SÖZ	▲ 269,024	202,500	3	20	61	61	68
SAY	▼ 188,081	247,080	21	223	684	684	718
EA	▼ 218,065	222,010	16	129	417	417	441
Katılımlar:			38	282	814	814	857

Eşleşen TYT bilginiz bulunamadığı için okulunuzun ortalaması TYT bilginiz olarak kullanılmıştır.

Ders	Soru	Doğru	Yanlış	Net	Başarı %	Sınıf Ort.	Kurum Ort.	Genel Ort.
<b>Türkçe</b>	40	26	9	23,36	58			
<b>Tarih-1</b>	5	2	2	2,00	40			
<b>Coğrafya-1</b>	5	2	1	1,91	38			
<b>Felsefe</b>	5	3	1	3,09	62			
<b>Din Kült. ve Ahl. Bil.</b>	5	1	1	1,01	20			
<b>TYT Sosyal</b>	20	9	5	8,01	40			
<b>Matematik-1</b>	30	13	3	12,34	41			
<b>Geometri</b>	10	1	1	1,08	11			
<b>TYT Matematik</b>	40	14	4	13,42	34			
<b>Fizik</b>	7	1	2	0,83	12			
<b>Kimya</b>	7	1	1	1,30	19			
<b>Biyoloji</b>	6	1	1	1,15	19			
<b>TYT Fen</b>	20	4	4	3,28	16			
Türkçe	6	5	1	4,75	79	▲ 2,77	▲ 1,26	▲ 1,15
Edebiyat	18	7	6	5,50	31	▼ 5,87	▲ 2,57	▲ 2,33
Tarih-1	10	6	3	5,25	53	▲ 4,75	▲ 1,90	▲ 1,73
Coğrafya-1	6	2	3	1,25	21	▼ 2,72	▼ 1,29	▲ 1,15
Edebiyat-Sosyal-1	40	20	13	16,75	42	▲ 16,11	▲ 7,02	▲ 6,36
Tarih-2	11	3	5	1,75	16	▲ 0,84	▲ 0,59	▲ 0,58
Coğrafya-2	11	9	2	8,50	77	▲ 1,42	▲ 0,84	▲ 0,73
Felsefe	6	2	3	1,25	21	▲ 0,44	▲ 0,31	▲ 0,34
Felsefe Grubu	6	4	0	4,00	67	▲ 0,60	▲ 0,20	▲ 0,21
Din Kült. ve Ahl. Bil.	6	2	1	1,75	29	▲ 0,30	▲ 0,23	▲ 0,25
Felsefe (Seçmeli)	6	0	0	0,00	0	◆ 0,00	◆ 0,00	◆ 0,00
Sosyal-2	40	20	11	17,25	43	▲ 3,61	▲ 2,17	▲ 2,12
Matematik-2	30	2	4	1,00	3	▼ 3,56	▼ 9,56	▼ 10,44
Matematik-2	10	0	0	0,00	0	▼ 0,78	▼ 2,86	▼ 3,13
Matematik	40	2	4	1,00	3	▼ 4,34	▼ 12,42	▼ 13,57
<b>Toplam:</b>	<b>280</b>	<b>96</b>	<b>50</b>	<b>83,07</b>	<b>30</b>	<b>▲ 66,96</b>	<b>▲ 81,24</b>	<b>▼ 86,34</b>

Soru No	1234567890123456789012345678901234567890
Edebiyat-Sosyal-1	cDDACDBCacca eD Bea E ACDAd EBdDbdCc B
Cevap Anahtarı	A ADDACDBCADADDDBBAEAECDACDAEDECDDCDEDCDB
Sosyal-2	BCba dec B EaBAEBcBDECBcDad DDCE eDE
Cevap Anahtarı	A BCEEBBCDEBAEDBAEBDBDECBEDCEACDCEAECDEBDBBAECB
Matematik	bBaD aa
Cevap Anahtarı	A CBDBBEEADEAEDCBDBCCCECDABACBEDECBCECC

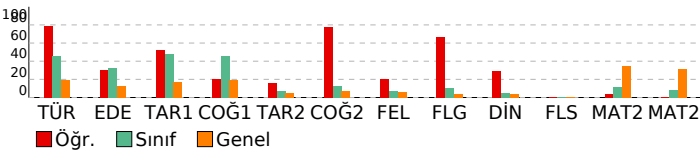

## ÇAP AYT 1

### DERSLERE GÖRE ANALİZ

Edebiyat-Sosyal-1	S	D	Y	B%
<b>Türkçe</b>				
Türkçenin Tarihi Gelişimi	1	0	1	0
Tiyatronun Tanımı ve Özellikleri	1	1	0	100
Tiyatro Türleri	2	2	0	100
Şiir (Nazım) / Şiirde Ahenk Öğeleri	1	1	0	100
Nazım Biçimleri	1	1	0	100
<b>Edebiyat</b>				
Söz Sanatları (Edebi Sanatlar)	1	1	0	100
Türk Edebiyatının Dönemleri	1	1	0	100
Hikâye	1	1	0	100
Geleneksel Türk Tiyatrosu	1	0	1	0
Divan Edebiyatında Nesir	1	0	1	0
Divan Edebiyatı Nazım Biçimleri	1	0	1	0
Divan Şiirinin Temsilcileri	1	0	0	0
Tanzimat Dönemi Sanatçıları	2	1	1	50
Fecriyatı Edebiyatı Sanatçıları	1	0	0	0
Roman	2	1	0	50
Cumhuriyet Dönemi'nde Şiir	1	0	1	0
Millî Edebiyat Dönemi'nde Şiir ve Şairler	1	0	1	0
Millî Edebiyat Zevk ve Anlayışını Sürdüren Şiir	1	0	0	0
Cumhuriyet Dönemi'nde Roman	1	1	0	100
Cumhuriyet Dönemi'nde Modernizmi ve Postmodernizmi Esas Alan Roman	1	0	0	0
Edebi Akımlar	1	1	0	100
<b>Tarih-1</b>				
<b>TARİH VE ZAMAN</b>	2	2	0	100
Avrupa'da Değişim Çağı	1	1	0	100
İLK VE ORTA ÇAĞLARDA TÜRK DÜNYASI	1	0	1	0
İSLAM MEDENİYETİNİN DOĞUŞU	1	0	0	0
TÜRKLERİN İSLAMİYET'İ KABULÜ VE İLK TÜRK-İSLAM DEVLETLERİ	1	1	0	100
BEYLİKTEN DEVLETE OSMANLI SİYASETİ (1302-1453)	1	1	0	100
İsgallerin Başlaması ve Millî Mücadele'ye Hazırlık	1	0	1	0
Millî Mücadele'de Cepheleler	1	1	0	100
Siyasi Alandaki İnkılaplar	1	0	1	0
<b>Coğrafya-1</b>				
Jeolojik Zamanlar	1	0	1	0
KÜRESEL ORTAM: BÖLGELER VE ÜLKELER (9.SINIF)	1	0	1	0
Ülkelerin Nüfus Politikaları	1	1	0	100
Küresel İklim Değişimi	1	0	1	0
Uluslararası Örgütler	1	0	0	0
Üretim, Dağıtım ve Tüketimi Etkileyen Faktörler	1	1	0	100
<b>Sosyal-2</b>				
<b>Tarih-2</b>				
<b>TARİH VE ZAMAN</b>	1	1	0	100
İnsanlığın İlk İzleri	1	1	0	100
Orta Çağ'da Siyasi Yapılar	1	0	1	0
İLK VE ORTA ÇAĞLARDA TÜRK DÜNYASI	1	0	1	0
Emeviler	1	0	0	0
Abbasi Devleti ve Türkler	1	0	0	0
Türklerin İslamiyet'i Kabulü	1	0	1	0
Balkan Fetihleri	1	0	1	0
I. Dünya Savaşı (1914-1918)	1	0	1	0
MİLLÎ MÜCADELE	1	0	0	0
Mudanya'dan Lozan'a	1	1	0	100
1945-50 Arasında Türkiye	1	0	0	0
<b>Coğrafya-2</b>				
<b>BEŞERİ SİSTEMLER (12.SINIF)</b>	1	1	0	100
Su Ekosistemleri	1	0	1	0
Türkiye'de Ekonomi	1	1	0	100
<b>ÇEVRE VE TOPLUM (11.SINIF)</b>	1	1	0	100
Küresel Ticaret	1	1	0	100
Su Kaynakları	1	1	0	100
Doğal Kaynak Kullanımının Çevresel Etkileri	1	0	1	0
Çatışma Bölgeleri	1	1	0	100
Ülkelerin Ekonomisinin Gelişmesinde Etkili Olan Faktörler	1	1	0	100
KÜRESEL ORTAM: BÖLGELER VE ÜLKELER (11.SINIF)	1	1	0	100
Çevre Anlaşmaları ve Etkileri	1	1	0	100
<b>Felsefe</b>				
<b>MÖ 6. Yüzyıl - MS 2. Yüzyıl Felsefesinin Düşünce ve Argümanları</b>	1	1	0	100
15. Yüzyıl - 17. Yüzyıl Filozoflarının Felsefi Görüşleri	1	0	1	0
Bilim Felsefesi	1	1	0	100
PSIKOLOJİNİN TEMEL SÜREÇLERİ	2	0	1	0
Öğrenmenin Tanımı ve Türleri	1	0	1	0
<b>Felsefe Grubu</b>				
<b>TOPLUMSAL DEĞİŞME VE GELİŞME</b>	1	1	0	100
SOSYOLOJİYE GİRİŞ	1	1	0	100
TOPLUM VE KÜLTÜR	1	1	0	100
MÖ 6. Yüzyıl - MS 2. Yüzyıl Filozoflarının Felsefi Görüşleri	1	1	0	100
KLASİK MANTIK	1	0	0	0
SEMBOOLİK MANTIK	1	0	0	0
<b>Din Kült. ve Ahl. Bil.</b>				
<b>Kur'an'da Bazı Kavramlar</b>	2	0	1	0
Din ve Hayat	2	2	0	100
Yahudilik ve Hıristiyanlık	1	0	0	0
İslam Düşüncesinde İtikadi, Siyasi ve Fikhi Yorumlar	1	0	0	0
<b>Felsefe (Seçmeli)</b>				
Din Felsefesi	1	0	0	0
Ahlak Felsefesi	1	0	0	0
Algılama ve Algıyı Etkileyen Faktörler	1	0	0	0
Toplumsal Sapma, Hak ve Görevler, İmtiyaz ve Sorumluluklar	1	0	0	0
TOPLUM VE KÜLTÜR	1	0	0	0
Önemler Mantığı	1	0	0	0
<b>Matematik</b>				
<b>Matematik-2</b>				
<b>Dört İşlem Yeteneği</b>	1	0	1	0
Asal Sayılar ve Aralarında Asal Sayılar	1	0	0	100
EBOB-EKOK	1	0	1	0
Ardışık Sayılar	1	1	0	100
MANTIK	1	0	0	0
Küme Kavramı ve Kümelerde İşlemler	1	0	1	0
Aralık Kavramı ve Basit Eşitsizlikler	1	0	1	0
Eşitsizlikler	1	0	0	0
Çarpanlara Ayırma ve Özdeşlikler	1	0	0	0
Hareket Problemleri	1	0	0	0
Polinomlarda Sabit Terim ve Katsayılar Toplamı	1	0	0	0
İKİNCİ DERECE DENKLEMLER	1	0	0	0

SONUÇ BELGESİ							
MANİSA / YUNUSEMRE / KEP AKADEMİ							
Öğrenci			Numara		Sınıf		
EBRU ELMASOĞLU			0		ME		
Puan Türü	Puan	Genel Ortalama	Dereceler				
			Snf	Kurum	İlçe	İl	Genel
SÖZ	▲ 243,528	202,500	8	35	116	116	129
SAY	▼ 152,713	247,080	37	275	791	791	833
EA	▼ 176,185	222,010	36	225	684	684	718
Katılımlar:			38	282	814	814	857

T.C.No ile eşleşen TYT bilgileriniz kullanılmıştır.

Ders	Soru	Doğru	Yanlış	Net	Başarı %	Sınıf Ort.	Kurum Ort.	Genel Ort.
<b>Türkçe</b>	40	18	15	14,25	36			
<b>Tarih-1</b>	5	2	1	1,75	35			
<b>Coğrafya-1</b>	5	2	2	1,50	30			
<b>Felsefe</b>	5	2	1	1,75	35			
<b>Din Kül. ve Ahl. Bil.</b>	5	2	0	2,00	40			
<b>TYT Sosyal</b>	20	8	4	7,00	35			
<b>Matematik-1</b>	30	0	0	0,00	0			
<b>Geometri</b>	10	0	0	0,00	0			
<b>TYT Matematik</b>	40	0	0	0,00	0			
<b>Fizik</b>	7	1	3	0,25	4			
<b>Kimya</b>	7	0	0	0,00	0			
<b>Biyoloji</b>	6	0	0	0,00	0			
<b>TYT Fen</b>	20	1	3	0,25	1			
Türkçe	6	4	1	3,75	63	▲ 2,77	▲ 1,26	▲ 1,15
Edebiyat	18	5	8	3,00	17	▼ 5,87	▲ 2,57	▲ 2,33
Tarih-1	10	6	2	5,50	55	▲ 4,75	▲ 1,90	▲ 1,73
Coğrafya-1	6	3	3	2,25	38	▼ 2,72	▲ 1,29	▲ 1,15
Edebiyat-Sosyal-1	40	18	14	14,50	36	▼ 16,11	▲ 7,02	▲ 6,36
Tarih-2	11	7	3	6,25	57	▲ 0,84	▲ 0,59	▲ 0,58
Coğrafya-2	11	9	1	8,75	80	▲ 1,42	▲ 0,84	▲ 0,73
Felsefe	6	4	2	3,50	58	▲ 0,44	▲ 0,31	▲ 0,34
Felsefe Grubu	6	3	1	2,75	46	▲ 0,60	▲ 0,20	▲ 0,21
Din Kül. ve Ahl. Bil.	6	0	3	-0,75	-13	▼ 0,30	▼ 0,23	▼ 0,25
Felsefe (Seçmeli)	6	0	0	0,00	0	◆ 0,00	◆ 0,00	◆ 0,00
Sosyal-2	40	23	10	20,50	51	▲ 3,61	▲ 2,17	▲ 2,12
<b>Toplam:</b>	<b>280</b>	<b>68</b>	<b>46</b>	<b>56,50</b>	<b>20</b>	<b>▼ 66,96</b>	<b>▼ 81,24</b>	<b>▼ 86,34</b>

Soru No	1234567890123456789012345678901234567890
Edebiyat-Sosyal-1	DadDa C c DeDD beaeaEe AeEBCE DbadCBeC
Cevap Anahtarı	B DACDADCBADADDBBDAACEDEACADEBCEDEDDDECBDC
Sosyal-2	EBBBCEcc eAEDB EBaBDECBDEcDbEC Cdce e
Cevap Anahtarı	B EBBCEBDECAEDBAEBDBDECBDEEEDCEACEDECEBBDBACBAE

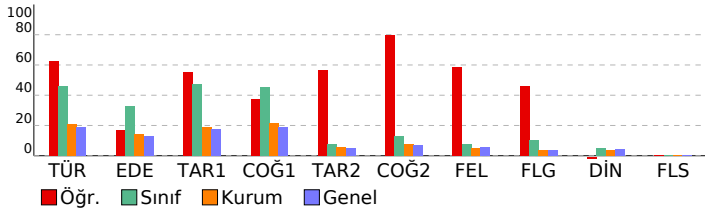

## ÇAP AYT 1

### DERSLERE GÖRE ANALİZ

Edebiyat-Sosyal-1	S	D	Y	B%
<b>Türkçe</b>				
Türkçenin Tarihi Gelişimi	1	1	0	100
Tiyatronun Tanımı ve Özellikleri	1	1	0	100
Tiyatro Türleri	2	2	0	100
Şiir (Nazım) / Şiirde Ahenk Ögeleri	1	0	1	0
Nazım Biçimleri	1	0	0	0
<b>Edebiyat</b>				
Söz Sanatları (Edebi Sanatlar)	1	0	0	0
Türk Edebiyatının Dönemleri	1	1	0	100
Hikâye	1	0	0	0
Geleneksel Türk Tiyatrosu	1	0	1	0
Divan Edebiyatında Nesir	1	0	1	0
Divan Edebiyatı Nazım Biçimleri	1	1	0	100
Divan Şiirinin Temsilcileri	1	1	0	100
Tanzimat Dönemi Sanatçıları	2	1	0	50
Fecriyatı Edebiyatı Sanatçıları	1	0	0	0
Roman	2	0	1	0
Cumhuriyet Dönemi'nde Şiir	1	0	1	0
Millî Edebiyat Dönemi'nde Şiir ve Şairler	1	0	1	0
Millî Edebiyat Zevk ve Anlayışını Sürdüren Şiir	1	0	1	0
Cumhuriyet Dönemi'nde Roman	1	1	0	100
Cumhuriyet Dönemi'nde Modernizmi ve Postmodernizmi Esas Alan Roman	1	1	0	100
Edebi Akımlar	1	0	1	0
<b>Tarih-1</b>				
<b>TARİH VE ZAMAN</b>				
TARİH VE ZAMAN	2	0	1	0
Avrupa'da Değişim Çağı	1	1	0	100
İLK VE ORTA ÇAĞLARDA TÜRK DÜNYASI	1	1	0	100
İSLAM MEDENİYETİNİN DOĞUŞU	1	0	0	0
TÜRKLERİN İSLAMİYET'İ KABULÜ VE İLK TÜRK-İSLAM DEVLETLERİ	1	1	0	100
BEYLİKTEN DEVLETE OSMANLI SİYASETİ (1302-1453)	1	1	0	100
İsgallerin Başlaması ve Millî Mücadele'ye Hazırlık	1	1	0	100
Millî Mücadele'de Cepheleler	1	1	0	100
Siyasi Alandaki İnkılaplar	1	0	1	0
<b>Coğrafya-1</b>				
<b>Jeolojik Zamanlar</b>				
JEOLJİK ZAMANLAR	1	0	1	0
KÜRESEL ORTAM: BÖLGELER VE ÜLKELER (9.SINIF)	1	0	1	0
Ülkelerin Nüfus Politikaları	1	1	0	100
Küresel İklim Değişimi	1	0	1	0
Uluslararası Örgütler	1	1	0	100
Üretim, Dağıtım ve Tüketimi Etkileyen Faktörler	1	1	0	100
<b>Sosyal-2</b>				
<b>Tarih-2</b>				
<b>TARİH VE ZAMAN</b>				
TARİH VE ZAMAN	1	1	0	100
İnsanlığın İlk İzleri	1	1	0	100
Orta Çağ'da Siyasi Yapılar	1	1	0	100
İLK VE ORTA ÇAĞLARDA TÜRK DÜNYASI	1	1	0	100
Emeviler	1	1	0	100
Abbasi Devleti ve Türkler	1	1	0	100
Türklerin İslamiyet'i Kabulü	1	1	0	100
Balkan Fetihleri	1	0	1	0
1. Dünya Savaşı (1914-1918)	1	0	1	0
MİLLÎ MÜCADELE	1	0	0	0
Mudanya'dan Lozan'a	1	0	1	0
1945-50 Arasında Türkiye	1	1	0	100
<b>Coğrafya-2</b>				
<b>BEŞERİ SİSTEMLER (12.SINIF)</b>				
BEŞERİ SİSTEMLER (12.SINIF)	1	1	0	100
Su Ekosistemleri	1	1	0	100
Türkiye'de Ekonomi	1	1	0	100
ÇEVRE VE TOPLUM (11.SINIF)	1	0	0	0
Küresel Ticaret	1	1	0	100
Su Kaynakları	1	1	0	100
Doğal Kaynak Kullanımının Çevresel Etkileri	1	0	1	0
Çatışma Bölgeleri	1	1	0	100
Ülkelerin Ekonomisinin Gelişiminde Etkili Olan Faktörler	1	1	0	100
KÜRESEL ORTAM: BÖLGELER VE ÜLKELER (11.SINIF)	1	1	0	100
Çevre Anlaşmaları ve Etkileri	1	1	0	100
<b>Felsefe</b>				
<b>MÖ 6. Yüzyıl - MS 2. Yüzyıl Felsefesinin Düşünce ve Argümanları</b>				
MÖ 6. Yüzyıl - MS 2. Yüzyıl Felsefesinin Düşünce ve Argümanları	1	1	0	100
15. Yüzyıl - 17. Yüzyıl Filozoflarının Felsefi Görüşleri	1	0	1	0
Bilim Felsefesi	1	1	0	100
PSIKOLOJİNİN TEMEL SÜREÇLERİ	2	1	0	50
Öğrenmenin Tanımı ve Türleri	1	0	0	0
TOPLUMSAL DEĞİŞME VE GELİŞME	1	0	0	0
SOSYOLOJİYE GİRİŞ	0	1	0	0
<b>Felsefe Grubu</b>				
<b>TOPLUMSAL DEĞİŞME VE GELİŞME</b>				
TOPLUMSAL DEĞİŞME VE GELİŞME	1	0	0	0
TOPLUM VE KÜLTÜR	1	1	0	100
MÖ 6. Yüzyıl - MS 2. Yüzyıl Filozoflarının Felsefi Görüşleri	1	0	1	0
KLASİK MANTIK	1	0	0	0
SEMBOOLİK MANTIK	1	0	0	0
Öğrenmenin Tanımı ve Türleri	1	0	0	0
PSIKOLOJİNİN TEMEL SÜREÇLERİ	1	0	0	0
<b>Din Kül. ve Ahl. Bil.</b>				
<b>Din Kül. ve Ahl. Bil.</b>				
Kur'an'da Bazı Kavramlar	2	0	1	0
Din ve Hayat	2	0	1	0
Yahudilik ve Hıristiyanlık	1	0	0	0
İslam Düşüncesinde İtikadi, Siyasi ve Fikhi Yorumlar	1	0	1	0
<b>Felsefe (Seçmeli)</b>				
<b>Felsefe (Seçmeli)</b>				
Din Felsefesi	1	0	0	0
Ahlak Felsefesi	1	0	0	0
Algılama ve Algıyı Etkileyen Faktörler	1	0	0	0
Toplumsal Sapma, Hak ve Görevler, İmtiyaz ve Sorumluluklar	1	0	0	0
TOPLUM VE KÜLTÜR	1	0	0	0
Önermeler Mantığı	1	0	0	0

SONUÇ BELGESİ							
MANİSA / YUNUSEMRE / KEP AKADEMİ							
Öğrenci			Numara		Sınıf		
EGEMEN BİLGİÇ			0		ME		
Puan Türü	Puan	Genel Ortalama	Dereceler				
			Snf	Kurum	İlçe	İl	Genel
SÖZ	▼ 178,378	202,500	35	181	522	522	553
SAY	▼ 161,053	247,080	35	263	772	772	811
EA	▼ 181,755	222,010	34	212	656	656	687
Katılımlar:			38	282	814	814	857

T.C.No ile eşleşen TYT bilgileriniz kullanılmıştır.

Ders	Soru	Doğru	Yanlış	Net	Başarı %	Sınıf Ort.	Kurum Ort.	Genel Ort.
<b>Türkçe</b>	40	23	15	19,25	48			
<b>Tarih-1</b>	5	3	2	2,50	50			
<b>Coğrafya-1</b>	5	1	0	1,00	20			
<b>Felsefe</b>	5	0	0	0,00	0			
<b>Din Kült. ve Ahl. Bil.</b>	5	0	0	0,00	0			
<b>TYT Sosyal</b>	20	4	2	3,50	18			
<b>Matematik-1</b>	30	1	3	0,25	1			
<b>Geometri</b>	10	0	0	0,00	0			
<b>TYT Matematik</b>	40	1	3	0,25	1			
<b>Fizik</b>	7	0	1	-0,25	-4			
<b>Kimya</b>	7	0	0	0,00	0			
<b>Biyoloji</b>	6	0	0	0,00	0			
<b>TYT Fen</b>	20	0	1	-0,25	-1			
Türkçe	6	3	3	2,25	38	▼ 2,77	▲ 1,26	▲ 1,15
Edebiyat	18	6	8	4,00	22	▼ 5,87	▲ 2,57	▲ 2,33
Tarih-1	10	5	4	4,00	40	▼ 4,75	▲ 1,90	▲ 1,73
Coğrafya-1	6	4	2	3,50	58	▲ 2,72	▲ 1,29	▲ 1,15
Edebiyat-Sosyal-1	40	18	17	13,75	34	▼ 16,11	▲ 7,02	▲ 6,36
Matematik-2	30	3	2	2,50	8	▼ 3,56	▼ 9,56	▼ 10,44
Matematik-2	10	0	0	0,00	0	▼ 0,78	▼ 2,86	▼ 3,13
Matematik	40	3	2	2,50	6	▼ 4,34	▼ 12,42	▼ 13,57
<b>Toplam:</b>	<b>280</b>	<b>49</b>	<b>40</b>	<b>39,00</b>	<b>14</b>	<b>▼ 66,96</b>	<b>▼ 81,24</b>	<b>▼ 86,34</b>
Soru No	1234567890123456789012345678901234567890							
Edebiyat-Sosyal-1	cDeACcaCAD aeD ceEbce AecAE EbdDaEcdDCB							
Cevap Anahtarı	A ADDACBCADADDDDBBAEAECDAEAEDEBCDDEDCDCB							
Matematik	CBa E d							
Cevap Anahtarı	A CBDDBBEEADEAEDCBBCBCECDABACBEDECBCECC							

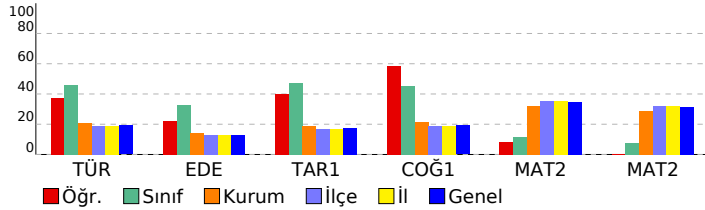

ÇAP AYT 1				
DERSLERE GÖRE ANALİZ				
Edebiyat-Sosyal-1				
Türkçe	S	D	Y	B%
Türkçenin Tarihi Gelişimi	1	0	1	0
Tiyatronun Tanımı ve Özellikleri	1	1	0	100
Tiyatro Türleri	2	1	1	50
Şiir (Nazım) / Şiirde Ahenk Ögeleri	1	1	0	100
Nazım Biçimleri	1	0	1	0
Edebiyat	S	D	Y	B%
Söz Sanatları (Edebi Sanatlar)	1	0	1	0
Türk Edebiyatının Dönemleri	1	1	0	100
Hikâye	1	1	0	100
Geleneksel Türk Tiyatrosu	1	1	0	100
Divan Edebiyatında Nesir	1	0	0	0
Divan Edebiyatı Nazım Biçimleri	1	0	0	0
Divan Şiirinin Temsilcileri	1	0	1	0
Tanzimat Dönemi Sanatçıları	2	1	1	50
Fecriyatı Edebiyatı Sanatçıları	1	0	0	0
Roman	2	0	2	0
Cumhuriyet Dönemi'nde Şiir	1	0	1	0
Millî Edebiyat Dönemi'nde Şiir ve Şairler	1	1	0	100
Millî Edebiyat Zevk ve Anlayışını Sürdüren Şiir	1	0	1	0
Cumhuriyet Dönemi'nde Roman	1	0	1	0
Cumhuriyet Dönemi'nde Modernizmi ve Postmodernizmi Esas Alan Roman	1	0	0	0
Edebi Akımlar	1	1	0	100
Tarih-1	S	D	Y	B%
TARİH VE ZAMAN	2	0	2	0
Avrupa'da Değişim Çağı	1	1	0	100
İLK VE ORTA ÇAĞLARDA TÜRK DÜNYASI	1	1	0	100
İSLAM MEDENİYETİNİN DOĞUŞU	1	0	0	0
TÜRKLERİN İSLAMİYET'İ KABULÜ VE İLK TÜRK-İSLAM DEVLETLERİ	1	1	0	100
BEYLİKTEN DEVLETE OSMANLI SİYASETİ (1302-1453)	1	1	0	100
İsgallerin Başlaması ve Millî Mücadele'ye Hazırlık	1	0	1	0
Millî Mücadele'de Cepheleler	1	1	0	100
Siyasi Alandaki İnkılaplar	1	0	1	0
Coğrafya-1	S	D	Y	B%
Jeolojik Zamanlar	1	1	0	100
KÜRESEL ORTAM: BÖLGELER VE ÜLKELER (9.SINIF)	1	0	1	0
Ülkelerin Nüfus Politikaları	1	0	1	0
Küresel İklim Değişimi	1	1	0	100
Uluslararası Örgütler	1	1	0	100
Üretim, Dağıtım ve Tüketimi Etkileyen Faktörler	1	1	0	100
Matematik	S	D	Y	B%
Matematik-2	S	D	Y	B%
Dört İşlem Yeteneği	1	1	0	100
Asal Sayılar ve Aralarında Asal Sayılar	1	1	0	100
EBOB-EKOK	1	0	1	0
Ardışık Sayılar	1	0	0	0
MANTIK	1	0	0	0
Küme Kavramı ve Kümelerde İşlemler	1	0	0	0
Aralık Kavramı ve Basit Eşitsizlikler	1	0	0	0
Eşitsizlikler	1	0	0	0
Çarpanlara Ayırma ve Özdeşlikler	1	0	0	0
Hareket Problemleri	1	0	0	0
Polinomlarda Sabit Terim ve Katsayılar Toplamı	1	0	0	0
İKİNCİ DERECEDEN DENKLEMLER	1	0	0	0
Permütasyon	1	1	0	100
OLASILIK	1	0	0	0
LOGARİTMA	1	0	0	0
Logaritma Fonksiyonunun Özellikleri	1	0	0	0
Aritmetik Dizi	1	0	0	0
LİMİT VE SÜREKLİLİK	1	0	0	0
Süreklilik	1	0	0	0
Türevin Fiziksel Anlamı ve Türevin Geometrik Yorumu	1	0	0	0
Minimum-Maksimum Problemleri	1	0	1	0
TÜREV	1	0	0	0
0/0 Belirsizliği	1	0	0	0
Artanlık-Azalanlık-Ekstremum Noktalar	1	0	0	0
İNTEGRAL	1	0	0	0
Tek, Çift, Parçalı ve Mutlak Değer Fonksiyonunun İntegrali	1	0	0	0
İntegral ile Alan Hesabı	1	0	0	0
Esas Ölçü ve Birim Çember	1	0	0	0
TRİGONOMETRİ	2	0	0	0
Üçgende Kenar-Açı İlişkileri	1	0	0	0
Dikdörtgen	1	0	0	0
Çokgenler	1	0	0	0
Dairede Çevre ve Alan	1	0	0	0
Çemberde Uzunluk	1	0	0	0
Çemberin Analitik İncelenmesi	2	0	0	0
ANALİTİK GEOMETRİ	1	0	0	0
Dönüşüm Geometrisi	1	0	0	0
Silindir	1	0	0	0

<b>SONUÇ BELGESİ</b>	<b>ÇAP AYT 1</b>
MANİSA / YUNUSEMRE / KEP AKADEMİ	<b>DERSLERE GÖRE ANALİZ</b>

Öğrenci			Numara		Sınıf		
EMİN EFE ALTINTAŞ			0		ME		
Puan Türü	Puan	Genel Ortalama	Dereceler				
			Snf	Kurum	İlçe	İl	Genel
SÖZ	▲ 214,715	202,500	23	90	264	264	281
SAY	▼ 191,155	247,080	19	215	672	672	701
EA	▼ 217,975	222,010	17	130	418	418	442
Katılımlar:			38	282	814	814	857

T.C.No ile eşleşen TYT bilgileriniz kullanılmıştır.

Ders	Soru	Doğru	Yanlış	Net	Başarı %	Sınıf Ort.	Kurum Ort.	Genel Ort.
<b>Türkçe</b>	40	30	10	27.50	69			
<b>Tarih-1</b>	5	3	2	2.50	50			
<b>Coğrafya-1</b>	5	3	2	2.50	50			
<b>Felsefe</b>	5	4	0	4.00	80			
<b>Din Kült. ve Ahl. Bil.</b>	5	2	0	2.00	40			
<b>TYT Sosyal</b>	20	12	4	11.00	55			
<b>Matematik-1</b>	30	10	4	9.00	30			
<b>Geometri</b>	10	0	0	0.00	0			
<b>TYT Matematik</b>	40	10	4	9.00	23			
<b>Fizik</b>	7	0	2	-0.50	-7			
<b>Kimya</b>	7	0	0	0.00	0			
<b>Biyoloji</b>	6	0	0	0.00	0			
<b>TYT Fen</b>	20	0	2	-0.50	-3			
Türkçe	6	5	1	4,75	79	▲ 2,77	▲ 1,26	▲ 1,15
Edebiyat	18	8	9	5,75	32	▼ 5,87	▲ 2,57	▲ 2,33
Tarih-1	10	4	6	2,50	25	▼ 4,75	▲ 1,90	▲ 1,73
Coğrafya-1	6	4	2	3,50	58	▲ 2,72	▲ 1,29	▲ 1,15
Edebiyat-Sosyal-1	40	21	18	16,50	41	▲ 16,11	▲ 7,02	▲ 6,36
Matematik-2	30	3	4	2,00	7	▼ 3,56	▼ 9,56	▼ 10,44
Matematik-2	10	1	1	0,75	8	▼ 0,78	▼ 2,86	▼ 3,13
Matematik	40	4	5	2,75	7	▼ 4,34	▼ 12,42	▼ 13,57
<b>Toplam:</b>	<b>280</b>	<b>77</b>	<b>43</b>	<b>66,25</b>	<b>24</b>	<b>▼ 66,96</b>	<b>▼ 81,24</b>	<b>▼ 86,34</b>

Soru No	1234567890123456789012345678901234567890
---------	--

Edebiyat-Sosyal-1	ADDACaaCaccbDDDeDe bEbDAdaAdbEBCEabDCDeB
Cevap Anahtarı	A ADDACBCADADDDBBAEAECDACDAEDEBCDDEDCDCB

Matematik	Cec ed A E B b
Cevap Anahtarı	A CBDBBEEADEAEDCBBCBCECDABACBEDECBCECC

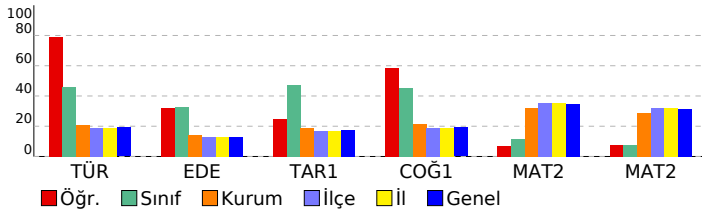

<b>Edebiyat-Sosyal-1</b>				
<b>Türkçe</b>	<b>S</b>	<b>D</b>	<b>Y</b>	<b>B%</b>
Türkçenin Tarihi Gelişimi	1	1	0	100
Tiyatronun Tanımı ve Özellikleri	1	1	0	100
Tiyatro Türleri	2	2	0	100
Şiir (Nazım) / Şiirde Ahenk Öğeleri	1	1	0	100
Nazım Biçimleri	1	0	1	0
<b>Edebiyat</b>	<b>S</b>	<b>D</b>	<b>Y</b>	<b>B%</b>
Söz Sanatları (Edebi Sanatlar)	1	0	1	0
Türk Edebiyatının Dönemleri	1	1	0	100
Hikâye	1	1	0	100
Geleneksel Türk Tiyatrosu	1	0	1	0
Divan Edebiyatında Nesir	1	0	1	0
Divan Edebiyatı Nazım Biçimleri	1	0	1	0
Divan Şiirinin Temsilcileri	1	1	0	100
Tanzimat Dönemi Sanatçıları	2	2	0	100
Fecriyatı Edebiyatı Sanatçıları	1	0	1	0
Roman	2	0	2	0
Cumhuriyet Dönemi'nde Şiir	1	0	1	0
Millî Edebiyat Dönemi'nde Şiir ve Şairler	1	0	0	0
Millî Edebiyat Zevk ve Anlayışını Sürdüren Şiir	1	0	1	0
Cumhuriyet Dönemi'nde Roman	1	1	0	100
Cumhuriyet Dönemi'nde Modernizmi ve Postmodernizmi Esas Alan Roman	1	1	0	100
Edebi Akımlar	1	1	0	100
<b>Tarih-1</b>	<b>S</b>	<b>D</b>	<b>Y</b>	<b>B%</b>
TARİH VE ZAMAN	2	0	2	0
Avrupa'da Değişim Çağı	1	1	0	100
İLK VE ORTA ÇAĞLARDA TÜRK DÜNYASI	1	0	1	0
İSLAM MEDENİYETİNİN DOĞUŞU	1	0	1	0
TÜRKLERİN İSLAMİYET'İ KABULÜ VE İLK TÜRK-İSLAM DEVLETLERİ	1	1	0	100
BEYLİKTEN DEVLETE OSMANLI SİYASETİ (1302-1453)	1	1	0	100
İsgallerin Başlaması ve Millî Mücadele'ye Hazırlık	1	1	0	100
Millî Mücadele'de Cepheleler	1	0	1	0
Siyasi Alandaki İnkılaplar	1	0	1	0
<b>Coğrafya-1</b>	<b>S</b>	<b>D</b>	<b>Y</b>	<b>B%</b>
Jeolojik Zamanlar	1	0	1	0
KÜRESEL ORTAM: BÖLGELER VE ÜLKELER (9.SINIF)	1	1	0	100
Ülkelerin Nüfus Politikaları	1	1	0	100
Küresel İklim Değişimi	1	1	0	100
Uluslararası Örgütler	1	0	1	0
Üretim, Dağıtım ve Tüketimi Etkileyen Faktörler	1	1	0	100

<b>Matematik</b>				
<b>Matematik-2</b>	<b>S</b>	<b>D</b>	<b>Y</b>	<b>B%</b>
Dört İşlem Yeteneği	1	1	0	100
Asal Sayılar ve Aralarında Asal Sayılar	1	0	1	0
EBOB-EKOK	1	0	1	0
Ardışık Sayılar	1	0	0	0
MANTIK	1	0	0	0
Küme Kavramı ve Kümelerde İşlemler	1	0	1	0
Aralık Kavramı ve Basit Eşitsizlikler	1	0	1	0
Eşitsizlikler	1	0	0	0
Çarpanlara Ayırma ve Özdeşlikler	1	1	0	100
Hareket Problemleri	1	0	0	0
Polinomlarda Sabit Terim ve Katsayılar Toplamı	1	0	0	0
İKİNCİ DERECEDEN DENKLEMLER	1	0	0	0
Permütasyon	1	1	0	100
OLASILIK	1	0	0	0
LOGARİTMA	1	0	0	0
Logaritma Fonksiyonunun Özellikleri	1	0	0	0
Aritmetik Dizi	1	0	0	0
LİMİT VE SÜREKLİLİK	1	0	0	0
Süreklilik	1	0	0	0
Türevin Fiziksel Anlamı ve Türevin Geometrik Yorumu	1	0	0	0
Minimum-Maksimum Problemleri	1	0	0	0
TÜREV	1	0	0	0
0/0 Belirsizliği	1	0	0	0
Artanlık-Azalanlık-Ekstremum Noktalar	1	0	0	0
İNTEGRAL	1	0	0	0
Tek, Çift, Parçalı ve Mutlak Değer Fonksiyonunun İntegrali	1	0	0	0
İntegral ile Alan Hesabı	1	0	0	0
Esas Ölçü ve Birim Çember	1	0	0	0
TRİGONOMETRİ	2	0	0	0
Üçgende Kenar-Açı ilişkileri	1	1	0	100
Dikdörtgen	1	0	0	0
Çokgenler	1	0	0	0
Dairede Çevre ve Alan	1	0	0	0
Çemberde Uzunluk	1	0	0	0
Çemberin Analitik İncelenmesi	2	0	0	0
ANALİTİK GEOMETRİ	1	0	1	0
Dönüşüm Geometrisi	1	0	0	0
Silindir	1	0	0	0

SONUÇ BELGESİ							
MANİSA / YUNUSEMRE / KEP AKADEMİ							
Öğrenci			Numara		Sınıf		
FATMA ÇEŞMECİ			0		ME		
Puan Türü	Puan	Genel Ortalama	Dereceler				
			Snf	Kurum	İlçe	İl	Genel
SÖZ	▲ 281,839	202,500	1	14	44	44	50
SAY	▼ 185,261	247,080	25	229	696	696	730
EA	▲ 230,345	222,010	12	99	339	339	358
Katılımlar:			38	282	814	814	857

Eşleşen TYT bilginiz bulunamadığı için okulunuzun ortalaması TYT bilginiz olarak kullanılmıştır.

Ders	Soru	Doğru	Yanlış	Net	Başarı %	Sınıf Ort.	Kurum Ort.	Genel Ort.
<b>Türkçe</b>	40	26	9	23.36	58			
<b>Tarih-1</b>	5	2	2	2.00	40			
<b>Coğrafya-1</b>	5	2	1	1.91	38			
<b>Felsefe</b>	5	3	1	3.09	62			
<b>Din Kül. ve Ahl. Bil.</b>	5	1	1	1.01	20			
<b>TYT Sosyal</b>	20	9	5	8.01	40			
<b>Matematik-1</b>	30	13	3	12.34	41			
<b>Geometri</b>	10	1	1	1.08	11			
<b>TYT Matematik</b>	40	14	4	13.42	34			
<b>Fizik</b>	7	1	2	0.83	12			
<b>Kimya</b>	7	1	1	1.30	19			
<b>Biyoloji</b>	6	1	1	1.15	19			
<b>TYT Fen</b>	20	4	4	3.28	16			
Türkçe	6	2	4	1,00	17	▼ 2,77	▼ 1,26	▼ 1,15
Edebiyat	18	10	3	9,25	51	▲ 5,87	▲ 2,57	▲ 2,33
Tarih-1	10	8	1	7,75	78	▲ 4,75	▲ 1,90	▲ 1,73
Coğrafya-1	6	4	2	3,50	58	▲ 2,72	▲ 1,29	▲ 1,15
Edebiyat-Sosyal-1	40	24	10	21,50	54	▲ 16,11	▲ 7,02	▲ 6,36
Tarih-2	11	3	5	1,75	16	▲ 0,84	▲ 0,59	▲ 0,58
Coğrafya-2	11	6	2	5,50	50	▲ 1,42	▲ 0,84	▲ 0,73
Felsefe	6	5	1	4,75	79	▲ 0,44	▲ 0,31	▲ 0,34
Felsefe Grubu	6	3	1	2,75	46	▲ 0,60	▲ 0,20	▲ 0,21
Din Kül. ve Ahl. Bil.	6	1	0	1,00	17	▲ 0,30	▲ 0,23	▲ 0,25
Felsefe (Seçmeli)	6	0	0	0,00	0	◆ 0,00	◆ 0,00	◆ 0,00
Sosyal-2	40	18	9	15,75	39	▲ 3,61	▲ 2,17	▲ 2,12
<b>Toplam:</b>	<b>280</b>	<b>96</b>	<b>41</b>	<b>85,32</b>	<b>30</b>	<b>▲ 66,96</b>	<b>▲ 81,24</b>	<b>▼ 86,34</b>

Soru No	1234567890123456789012345678901234567890
Edebiyat-Sosyal-1	DedceD aDA AdC BD eECDE CADEBCE DaDeCeeC
Cevap Anahtarı	B DACDADCBADADDBBDAAECEDECADEBCEDEDDDECBDC
Sosyal-2	c dBdaBc Ac B EBD DeBaEEDEDEC Cb B
Cevap Anahtarı	B EBBCEBDECAEDBAEBDBDECBDEEEDDECAECEDECEBBDBACBAE

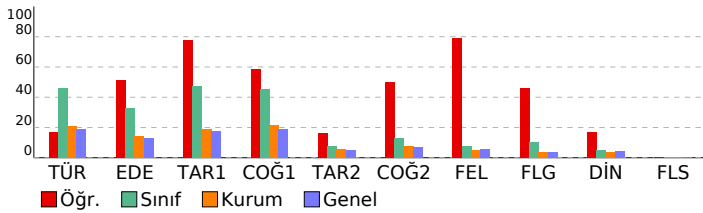

## ÇAP AYT 1

### DERSLERE GÖRE ANALİZ

Edebiyat-Sosyal-1	S	D	Y	B%
<b>Türkçe</b>				
Türkçenin Tarihi Gelişimi	1	0	1	0
Tiyatronun Tanımı ve Özellikleri	1	1	0	100
Tiyatro Türleri	2	0	2	0
Şiir (Nazım) / Şiirde Ahenk Öğeleri	1	0	1	0
Nazım Biçimleri	1	1	0	100
<b>Edebiyat</b>				
Söz Sanatları (Edebi Sanatlar)	1	0	1	0
Türk Edebiyatının Dönemleri	1	0	0	0
Hikâye	1	1	0	100
Geleneksel Türk Tiyatrosu	1	1	0	100
Divan Edebiyatında Nesir	1	1	0	100
Divan Edebiyatı Nazım Biçimleri	1	0	0	0
Divan Şiirinin Temsilcileri	1	1	0	100
Tanzimat Dönemi Sanatçıları	2	1	1	50
Fecriyatı Edebiyatı Sanatçıları	1	0	0	0
Roman	2	2	0	100
Cumhuriyet Dönemi'nde Şiir	1	0	1	0
Millî Edebiyat Dönemi'nde Şiir ve Şairler	1	1	0	100
Millî Edebiyat Zevk ve Anlayışını Sürdüren Şiir	1	0	0	0
Cumhuriyet Dönemi'nde Roman	1	1	0	100
Cumhuriyet Dönemi'nde Modernizmi ve Postmodernizmi Esas Alan Roman	1	1	0	100
Edebi Akımlar	1	0	0	0
<b>Tarih-1</b>				
<b>TARİH VE ZAMAN</b>				
Avrupa'da Değişim Çağı	1	1	0	100
İLK VE ORTA ÇAĞLARDA TÜRK DÜNYASI	1	1	0	100
İSLAM MEDENİYETİNİN DOĞUŞU	1	0	0	0
TÜRKLERİN İSLAMİYET'İ KABULÜ VE İLK TÜRK-İSLAM DEVLETLERİ	1	1	0	100
BEYLİKTEN DEVLETE OSMANLI SİYASETİ (1302-1453)	1	1	0	100
İsgallerin Başlaması ve Millî Mücadele'ye Hazırlık	1	1	0	100
Millî Mücadele'de Cepheleler	1	1	0	100
Siyasi Alandaki İnkılaplar	1	0	1	0
<b>Coğrafya-1</b>				
<b>Jeolojik Zamanlar</b>				
KÜRESEL ORTAM: BÖLGELER VE ÜLKELER (9.SINIF)	1	1	0	100
Ülkelerin Nüfus Politikaları	1	1	0	100
Küresel İklim Değişimi	1	0	1	0
Uluslararası Örgütler	1	1	0	100
Üretim, Dağıtım ve Tüketimi Etkileyen Faktörler	1	0	1	0
<b>Sosyal-2</b>				
<b>Tarih-2</b>				
<b>TARİH VE ZAMAN</b>				
İnsanlığın İlk İzleri	1	0	1	0
Orta Çağ'da Siyasi Yapılar	1	0	1	0
İLK VE ORTA ÇAĞLARDA TÜRK DÜNYASI	1	0	1	0
Emeviler	1	0	0	0
Abbasi Devleti ve Türkler	1	0	0	0
Türklerin İslamiyet'i Kabulü	1	0	1	0
Balkan Fetihleri	1	0	0	0
1. Dünya Savaşı (1914-1918)	1	0	1	0
MİLLÎ MÜCADELE	1	0	0	0
Mudanya'dan Lozan'a	1	1	0	100
1945-50 Arasında Türkiye	1	1	0	100
<b>Coğrafya-2</b>				
<b>BEŞERİ SİSTEMLER (12.SINIF)</b>				
BEŞERİ SİSTEMLER (12.SINIF)	1	0	1	0
Su Ekosistemleri	1	0	0	0
Türkiye'de Ekonomi	1	1	0	100
ÇEVRE VE TOPLUM (11.SINIF)	1	0	0	0
Küresel Ticaret	1	1	0	100
Su Kaynakları	1	1	0	100
Doğal Kaynak Kullanımının Çevresel Etkileri	1	1	0	100
Çatışma Bölgeleri	1	0	0	0
Ülkelerin Ekonomisinin Gelişiminde Etkili Olan Faktörler	1	1	0	100
KÜRESEL ORTAM: BÖLGELER VE ÜLKELER (11.SINIF)	1	1	0	100
Çevre Anlaşmaları ve Etkileri	1	0	1	0
<b>Felsefe</b>				
<b>MÖ 6. Yüzyıl - MS 2. Yüzyıl Felsefesinin Düşünce ve Argümanları</b>				
MÖ 6. Yüzyıl - MS 2. Yüzyıl Felsefesinin Düşünce ve Argümanları	1	1	0	100
15. Yüzyıl - 17. Yüzyıl Filozoflarının Felsefi Görüşleri	1	1	0	100
Bilim Felsefesi	1	0	1	0
PSIKOLOJİNİN TEMEL SÜREÇLERİ	2	1	0	50
Öğrenmenin Tanımı ve Türleri	1	0	0	0
TOPLUMSAL DEĞİŞME VE GELİŞME	1	0	0	0
SOSYOLOJİYE GİRİŞ	1	0	0	0
<b>Felsefe Grubu</b>				
<b>TOPLUMSAL DEĞİŞME VE GELİŞME</b>				
TOPLUMSAL DEĞİŞME VE GELİŞME	1	0	0	0
TOPLUM VE KÜLTÜR	1	1	0	100
MÖ 6. Yüzyıl - MS 2. Yüzyıl Filozoflarının Felsefi Görüşleri	1	0	1	0
KLASİK MANTIK	1	0	0	0
SEMBOOLİK MANTIK	1	0	0	0
Öğrenmenin Tanımı ve Türleri	1	0	0	0
PSIKOLOJİNİN TEMEL SÜREÇLERİ	1	0	0	0
<b>Din Kül. ve Ahl. Bil.</b>				
<b>Kur'an'da Bazı Kavramlar</b>				
Kur'an'da Bazı Kavramlar	2	0	0	0
Din ve Hayat	2	0	0	0
Yahudilik ve Hıristiyanlık	1	0	0	0
İslam Düşüncesinde İtikadi, Siyasi ve Fikhi Yorumlar	1	1	0	100
<b>Felsefe (Seçmeli)</b>				
<b>Din Felsefesi</b>				
Din Felsefesi	1	0	0	0
Ahlak Felsefesi	1	0	0	0
Algılama ve Algıyı Etkileyen Faktörler	1	0	0	0
Toplumsal Sapma, Hak ve Görevler, İmtiyaz ve Sorumluluklar	1	0	0	0
TOPLUM VE KÜLTÜR	1	0	0	0
Önermeler Mantığı	1	0	0	0

<b>SONUÇ BELGESİ</b>	<b>ÇAP AYT 1</b>
MANİSA / YUNUSEMRE / KEP AKADEMİ	<b>DERSLERE GÖRE ANALİZ</b>

Öğrenci			Numara		Sınıf		
FEYZA ERGÜL			0		ME		
Puan Türü	Puan	Genel Ortalama	Dereceler				
			Snf	Kurum	İlçe	İl	Genel
SÖZ	▼ 166,144	202,500	36	206	674	674	711
SAY	▼ 227,761	247,080	2	126	437	437	452
EA	▼ 191,297	222,010	31	193	605	605	636
Katılımlar:			38	282	814	814	857

Eşleşen TYT bilginiz bulunamadığı için okulunuzun ortalaması TYT bilginiz olarak kullanılmıştır.

Ders	Soru	Doğru	Yanlış	Net	Başarı %	Sınıf Ort.	Kurum Ort.	Genel Ort.
<i>Türkçe</i>	40	26	9	23.36	58			
<i>Tarih-1</i>	5	2	2	2.00	40			
<i>Coğrafya-1</i>	5	2	1	1.91	38			
<i>Felsefe</i>	5	3	1	3.09	62			
<i>Din Kült. ve Ahl. Bil.</i>	5	1	1	1.01	20			
<i>TYT Sosyal</i>	20	9	5	8.01	40			
<i>Matematik-1</i>	30	13	3	12.34	41			
<i>Geometri</i>	10	1	1	1.08	11			
<i>TYT Matematik</i>	40	14	4	13.42	34			
<i>Fizik</i>	7	1	2	0.83	12			
<i>Kimya</i>	7	1	1	1.30	19			
<i>Biyoloji</i>	6	1	1	1.15	19			
<i>TYT Fen</i>	20	4	4	3.28	16			
Matematik-2	30	11	2	10,50	35	▲ 3,56	▲ 9,56	▲ 10,44
Matematik-2	10	0	1	-0,25	-3	▼ 0,78	▼ 2,86	▼ 3,13
Matematik	40	11	3	10,25	26	▲ 4,34	▼ 12,42	▼ 13,57
Fizik	14	3	1	2,75	20	▲ 0,09	▲ 2,23	▲ 2,41
Kimya	13	2	1	1,75	13	▲ 0,05	▼ 1,90	▼ 2,12
Biyoloji	13	4	2	3,50	27	▲ 0,09	▲ 2,62	▲ 2,81
Fen Bilimleri	40	9	4	8,00	20	▲ 0,22	▲ 6,75	▲ 7,34
Toplam:	280	74	29	66,32	24	▼ 66,96	▼ 81,24	▼ 86,34
Soru No	1234567890123456789012345678901234567890							
Matematik	C BBdEcDE D B C BA d							
Cevap Anahtarı	A CBDDBBEEADEAEDCBBCBCECDDBABACBEDECBCECC							
Fen Bilimleri	E Dab bD D A E bEC e							
Cevap Anahtarı	A CBEBBDEECEDACDDCCCEAEBCDCADEBBBAECCBD							

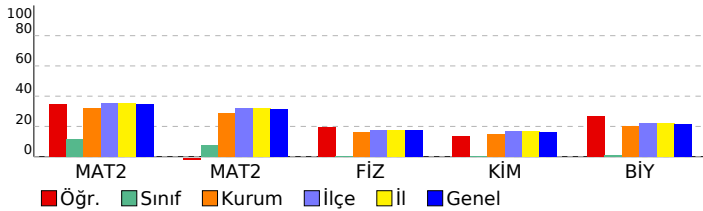

Matematik	S	D	Y	B%
<b>Matematik-2</b>				
Dört İşlem Yeteneği	1	1	0	100
Asal Sayılar ve Aralarında Asal Sayılar	1	0	0	0
EBOB-EKOK	1	0	0	0
Ardışık Sayılar	1	0	0	0
MANTIK	1	1	0	100
Küme Kavramı ve Kümelerde İşlemler	1	1	0	100
Aralık Kavramı ve Basit Eşitsizlikler	1	0	1	0
Eşitsizlikler	1	1	0	100
Çarpanlara Ayırma ve Özdeşlikler	1	0	1	0
Hareket Problemleri	1	1	0	100
Polinomlarda Sabit Terim ve Katsayılar Toplamı	1	1	0	100
İKİNCİ DERECE DENKLEMLER	1	0	0	0
Permütasyon	1	0	0	0
OLASILIK	1	1	0	100
LOGARİTMA	1	0	0	0
Logaritma Fonksiyonunun Özellikleri	1	0	0	0
Aritmetik Dizi	1	1	0	100
LİMİT VE SÜREKLİLİK	1	0	0	0
Süreklilik	1	0	0	0
Türevin Fiziksel Anlamı ve Türevin Geometrik Yorumu	1	0	0	0
Minimum-Maksimum Problemleri	1	0	0	0
TÜREV	1	1	0	100
0/0 Belirsizliği	1	0	0	0
Artanlık-Azalanlık-Ekstremum Noktalar	1	0	0	0
İNTEGRAL	1	0	0	0
Tek, Çift, Parçalı ve Mutlak Değer Fonksiyonunun İntegrali	1	0	0	0
Integral ile Alan Hesabı	1	0	0	0
Esas Ölçü ve Birim Çember	1	1	0	100
TRIGONOMETRİ	2	1	0	50
Üçgende Kenar-Açı İlişkileri	1	0	0	0
Dikdörtgen	1	0	1	0
Çokgenler	1	0	0	0
Dairede Çevre ve Alan	1	0	0	0
Çemberde Uzunluk	1	0	0	0
Çemberin Analitik İncelenmesi	2	0	0	0
ANALİTİK GEOMETRİ	1	0	0	0
Dönüşüm Geometrisi	1	0	0	0
Silindir	1	0	0	0

Fen Bilimleri	S	D	Y	B%
<b>Fizik</b>				
Eylemsizlik Momenti	1	0	0	0
Yay Sarkacı ve Basit Sarkaç	1	0	0	0
MODERN FİZİK	1	0	0	0
Alternatif Akım	1	0	0	0
HAREKET VE KUVVET	1	0	0	0
Elektriksel Kuvvet ve Elektrik Alan	1	0	0	0
Tork ve Denge	1	1	0	100
Eğik Atış Hareketi	1	0	0	0
Elektromanyetik Dalgalar	1	0	0	0
Manyetik Kuvvet	1	0	0	0
Düzgün Çembersel Hareket	1	1	0	100
Bağlı Hareket	1	1	0	100
İtme ve Çizgisel Momentum	1	0	1	0
Fotoelektrik	1	0	0	0
<b>Kimya</b>				
Periyodik Özellikler	1	0	1	0
GAZLAR	1	1	0	100
KARIŞIMLAR	1	0	0	0
Oluşum Entalpisi	1	0	0	0
KİMYASAL TEPKİMELEERDE ENERJİ	1	0	0	0
KİMYASAL TEPKİMELEERDE DENGE	1	0	0	0
SIVI ÇÖZELTİLER VE ÇÖZÜNÜRLÜK	1	0	0	0
KİMYA VE ELEKTRİK	1	0	0	0
Elektroliz ve Korozyon	1	0	0	0
MODERN ATOM TEORİSİ	1	1	0	100
ORGANİK BİLEŞİKLER	2	0	0	0
KARBON KİMYASINA GİRİŞ	1	0	0	0
<b>Biyoloji</b>				
Lenf Sistemi	1	0	0	0
SİNDİRİM SİSTEMİ	1	1	0	100
ÜRİNER SİSTEM	1	0	0	0
CANLILARDA ENERJİ DÖNÜŞÜMLERİ	1	0	0	0
Sindirim Tepkimeleri	1	1	0	100
HÜCRE	1	0	0	0
BİTKİ BİYOLOJİSİ	1	0	0	0
Endokrin Sistem	1	0	0	0
Çiçeğin Kısımları	1	0	1	0
Kanın Yapısı	1	1	0	100
SOLUNUM SİSTEMİ	1	1	0	100
Mantarlar	1	0	0	0
KOMÜNİTE VE POPÜLASYON EKOLOJİSİ	1	0	1	0

SONUÇ BELGESİ							
MANİSA / YUNUSEMRE / KEP AKADEMİ							
Öğrenci			Numara		Sınıf		
GÜLSÜM TUTAR			0		ME		
Puan Türü	Puan	Genel Ortalama	Dereceler				
			Snf	Kurum	İlçe	İl	Genel
SÖZ	▼ 183,884	202,500	33	164	477	477	506
SAY	▼ 201,841	247,080	12	186	595	595	619
EA	▼ 194,365	222,010	30	187	582	582	613
Katılımlar:			38	282	814	814	857

Eşleşen TYT bilginiz bulunamadığı için okulunuzun ortalaması TYT bilginiz olarak kullanılmıştır.

Ders	Soru	Doğru	Yanlış	Net	Başarı %	Sınıf Ort.	Kurum Ort.	Genel Ort.
<b>Türkçe</b>	40	26	9	23,36	58			
<b>Tarih-1</b>	5	2	2	2,00	40			
<b>Coğrafya-1</b>	5	2	1	1,91	38			
<b>Felsefe</b>	5	3	1	3,09	62			
<b>Din Kült. ve Ahl. Bil.</b>	5	1	1	1,01	20			
<b>TYT Sosyal</b>	20	9	5	8,01	40			
<b>Matematik-1</b>	30	13	3	12,34	41			
<b>Geometri</b>	10	1	1	1,08	11			
<b>TYT Matematik</b>	40	14	4	13,42	34			
<b>Fizik</b>	7	1	2	0,83	12			
<b>Kimya</b>	7	1	1	1,30	19			
<b>Biyoloji</b>	6	1	1	1,15	19			
<b>TYT Fen</b>	20	4	4	3,28	16			
Türkçe	6	2	3	1,25	21	▼ 2,77	▼ 1,26	▲ 1,15
Edebiyat	18	2	9	-0,25	-1	▼ 5,87	▼ 2,57	▼ 2,33
Tarih-1	10	4	3	3,25	33	▼ 4,75	▲ 1,90	▲ 1,73
Coğrafya-1	6	2	2	1,50	25	▼ 2,72	▲ 1,29	▲ 1,15
Edebiyat-Sosyal-1	40	10	17	5,75	14	▼ 16,11	▼ 7,02	▼ 6,36
Matematik-2	30	5	0	5,00	17	▲ 3,56	▼ 9,56	▼ 10,44
Matematik-2	10	1	0	1,00	10	▲ 0,78	▼ 2,86	▼ 3,13
Matematik	40	6	0	6,00	15	▲ 4,34	▼ 12,42	▼ 13,57
<b>Toplam:</b>	<b>280</b>	<b>70</b>	<b>39</b>	<b>59,82</b>	<b>21</b>	<b>▼ 66,96</b>	<b>▼ 81,24</b>	<b>▼ 86,34</b>

Soru No	1234567890123456789012345678901234567890
---------	--

Edebiyat-Sosyal-1	DcdDd aecA c D ebb e ceAc BaE D aCBb
Cevap Anahtarı	B DACDADCBADADDBBDAACDEACADEBCEDDDDECBD

Matematik	BCB B D B
Cevap Anahtarı	B DBCBDEABEBADEDCBCECCDDAABCEBDBECCCE

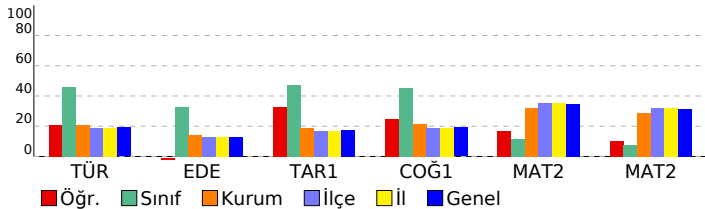

## ÇAP AYT 1

### DERSLERE GÖRE ANALİZ

Edebiyat-Sosyal-1				
Türkçe	S	D	Y	B%
Türkçenin Tarihi Gelişimi	1	0	1	0
Tiyatronun Tanımı ve Özellikleri	1	1	0	100
Tiyatro Türleri	2	1	1	50
Şiir (Nazım) / Şiirde Ahenk Ögeleri	1	0	1	0
Nazım Biçimleri	1	0	0	0
Edebiyat	S	D	Y	B%
Söz Sanatları (Edebi Sanatlar)	1	0	1	0
Türk Edebiyatının Dönemleri	1	0	1	0
Hikâye	1	1	1	100
Geleneksel Türk Tiyatrosu	1	0	1	0
Divan Edebiyatında Nesir	1	0	1	0
Divan Edebiyatı Nazım Biçimleri	1	0	0	0
Divan Şiirinin Temsilcileri	1	0	0	0
Tanzimat Dönemi Sanatçıları	2	1	1	50
Fecriyatı Edebiyatı Sanatçıları	1	0	0	0
Roman	2	0	0	0
Cumhuriyet Dönemi'nde Şiir	1	0	1	0
Millî Edebiyat Dönemi'nde Şiir ve Şairler	1	0	0	0
Millî Edebiyat Zevk ve Anlayışını Sürdüren Şiir	1	0	1	0
Cumhuriyet Dönemi'nde Roman	1	0	0	0
Cumhuriyet Dönemi'nde Modernizmi ve Postmodernizmi Esas Alan Roman	1	0	1	0
Edebi Akımlar	1	0	1	0
Tarih-1	S	D	Y	B%
TARİH VE ZAMAN	2	0	2	0
Avrupa'da Değişim Çağı	1	1	0	100
İLK VE ORTA ÇAĞLARDA TÜRK DÜNYASI	1	1	0	100
İSLAM MEDENİYETİNİN DOĞUŞU	1	0	0	0
TÜRKLERİN İSLAMİYET'İ KABULÜ VE İLK TÜRK-İSLAM DEVLETLERİ	1	0	0	0
BEYLİKTEN DEVLETE OSMANLI SIYASETİ (1302-1453)	1	1	0	100
İsgallerin Başlaması ve Millî Mücadele'ye Hazırlık	1	0	1	0
Millî Mücadele'de Cepheleler	1	0	0	0
Siyasi Alandaki İnkılaplar	1	1	0	100
Coğrafya-1	S	D	Y	B%
Jeolojik Zamanlar	1	0	1	0
KÜRESEL ORTAM: BÖLGELER VE ÜLKELER (9.SINIF)	1	0	0	0
Ülkelerin Nüfus Politikaları	1	1	0	100
Küresel İklim Değişimi	1	0	1	0
Uluslararası Örgütler	1	0	0	0
Üretim, Dağıtım ve Tüketimi Etkileyen Faktörler	1	1	0	100
Matematik	S	D	Y	B%
Matematik-2	S	D	Y	B%
Dört İşlem Yeteneği	1	1	0	100
Asal Sayılar ve Aralarında Asal Sayılar	1	1	0	100
EBOB-EKOK	1	0	0	0
Ardışık Sayılar	1	0	0	0
MANTIK	1	1	0	100
Küme Kavramı ve Kümelere İşlemler	1	1	0	100
Aralık Kavramı ve Basit Eşitsizlikler	1	0	0	0
Eşitsizlikler	1	0	0	0
Çarpanlara Ayırma ve Özdeşlikler	1	0	0	0
Hareket Problemleri	1	0	0	0
Polinomlarda Sabit Terim ve Katsayılar Toplamı	1	0	0	0
İKİNCİ DERECEDEN DENKLEMLER	1	0	0	0
Permütasyon	1	0	0	0
OLASILIK	1	1	0	100
LOGARİTMA	1	0	0	0
Logaritma Fonksiyonunun Özellikleri	1	0	0	0
Aritmetik Dizi	1	0	0	0
LİMİT VE SÜREKLİLİK	1	0	0	0
Süreklilik	1	0	0	0
Türevin Fiziksel Anlamı ve Türevin Geometrik Yorumu	1	0	0	0
Minimum-Maksimum Problemleri	1	0	0	0
TÜREV	1	0	0	0
0/0 Belirsizliği	1	0	0	0
Artanlık-Azalanlık-Ekstremum Noktalar	1	0	0	0
İNTEGRAL	1	0	0	0
Tek, Çift, Parçalı ve Mutlak Değer Fonksiyonunun İntegrali	1	0	0	0
İntegral ile Alan Hesabı	1	0	0	0
Esas Ölçü ve Birim Çember	1	0	0	0
TRİGONOMETRİ	2	0	0	0
Üçgende Kenar-Açı ilişkileri	1	1	0	100
Dikdörtgen	1	0	0	0
Çokgenler	1	0	0	0
Dairede Çevre ve Alan	1	0	0	0
Çemberde Uzunluk	1	0	0	0
Çemberin Analitik İncelenmesi	2	0	0	0
ANALİTİK GEOMETRİ	1	0	0	0
Dönüşüm Geometrisi	1	0	0	0
Silindir	1	0	0	0



SONUÇ BELGESİ							
MANİSA / YUNUSEMRE / KEP AKADEMİ							
Öğrenci			Numara		Sınıf		
İPEK GÜNBAŞI			0		ME		
Puan Türü	Puan	Genel Ortalama	Dereceler				
			Snf	Kurum	İlçe	İl	Genel
SÖZ	▲ 230,589	202,500	14	51	156	156	170
SAY	▼ 194,426	247,080	14	200	645	645	672
EA	▲ 237,870	222,010	10	83	282	282	297
Katılımlar:			38	282	814	814	857

Eşleşen TYT bilginiz bulunamadığı için okulunuzun ortalaması TYT bilginiz olarak kullanılmıştır.

Ders	Soru	Doğru	Yanlış	Net	Başarı %	Sınıf Ort.	Kurum Ort.	Genel Ort.
<b>Türkçe</b>	40	26	9	23,36	58			
<b>Tarih-1</b>	5	2	2	2,00	40			
<b>Coğrafya-1</b>	5	2	1	1,91	38			
<b>Felsefe</b>	5	3	1	3,09	62			
<b>Din Kült. ve Ahl. Bil.</b>	5	1	1	1,01	20			
<b>TYT Sosyal</b>	20	9	5	8,01	40			
<b>Matematik-1</b>	30	13	3	12,34	41			
<b>Geometri</b>	10	1	1	1,08	11			
<b>TYT Matematik</b>	40	14	4	13,42	34			
<b>Fizik</b>	7	1	2	0,83	12			
<b>Kimya</b>	7	1	1	1,30	19			
<b>Biyoloji</b>	6	1	1	1,15	19			
<b>TYT Fen</b>	20	4	4	3,28	16			
Türkçe	6	4	1	3,75	63	▲ 2,77	▲ 1,26	▲ 1,15
Edebiyat	18	9	9	6,75	38	▲ 5,87	▲ 2,57	▲ 2,33
Tarih-1	10	8	1	7,75	78	▲ 4,75	▲ 1,90	▲ 1,73
Coğrafya-1	6	3	1	2,75	46	▲ 2,72	▲ 1,29	▲ 1,15
Edebiyat-Sosyal-1	40	24	12	21,00	53	▲ 16,11	▲ 7,02	▲ 6,36
Matematik-2	30	5	7	3,25	11	▼ 3,56	▼ 9,56	▼ 10,44
Matematik-2	10	0	0	0,00	0	▼ 0,78	▼ 2,86	▼ 3,13
Matematik	40	5	7	3,25	8	▼ 4,34	▼ 12,42	▼ 13,57
<b>Toplam:</b>	<b>280</b>	<b>83</b>	<b>41</b>	<b>72,32</b>	<b>26</b>	<b>▲ 66,96</b>	<b>▼ 81,24</b>	<b>▼ 86,34</b>
Soru No	1234567890123456789012345678901234567890							
Edebiyat-Sosyal-1	eDD CDadAcdeDDDBeEbEbdDACDAE EBdDDE aD B							
Cevap Anahtarı	A ADDACBCADADDDDBBAEACDACAEDBEBCDDEDCDCB							
Matematik	Cdb BBcdAD ba c							
Cevap Anahtarı	A CBDBBEEADEAEDCBBCBCECDABACBEDECBCECC							

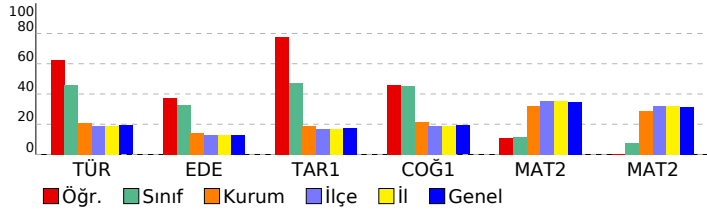

ÇAP AYT 1				
DERSLERE GÖRE ANALİZ				
<b>Edebiyat-Sosyal-1</b>				
<b>Türkçe</b>	<b>S</b>	<b>D</b>	<b>Y</b>	<b>B%</b>
Türkçenin Tarihi Gelişimi	1	0	1	0
Tiyatronun Tanımı ve Özellikleri	1	1	0	100
Tiyatro Türleri	2	1	0	50
Şiir (Nazım) / Şiirde Ahenk Öğeleri	1	1	0	100
Nazım Biçimleri	1	1	0	100
<b>Edebiyat</b>	<b>S</b>	<b>D</b>	<b>Y</b>	<b>B%</b>
Söz Sanatları (Edebi Sanatlar)	1	0	1	0
Türk Edebiyatının Dönemleri	1	0	1	0
Hikâye	1	1	0	100
Geleneksel Türk Tiyatrosu	1	0	1	0
Divan Edebiyatında Nesir	1	0	1	0
Divan Edebiyatı Nazım Biçimleri	1	0	1	0
Divan Şiirinin Temsilcileri	1	1	0	100
Tanzimat Dönemi Sanatçıları	2	2	0	100
Fecriyatı Edebiyatı Sanatçıları	1	0	1	0
Roman	2	1	1	50
Cumhuriyet Dönemi'nde Şiir	1	0	1	0
Millî Edebiyat Dönemi'nde Şiir ve Şairler	1	1	0	100
Millî Edebiyat Zevk ve Anlayışını Sürdüren Şiir	1	0	1	0
Cumhuriyet Dönemi'nde Roman	1	1	0	100
Cumhuriyet Dönemi'nde Modernizmi ve Postmodernizmi Esas Alan Roman	1	1	0	100
Edebi Akımlar	1	1	0	100
<b>Tarih-1</b>	<b>S</b>	<b>D</b>	<b>Y</b>	<b>B%</b>
TARİH VE ZAMAN	2	2	0	100
Avrupa'da Değişim Çağı	1	1	0	100
İLK VE ORTA ÇAĞLARDA TÜRK DÜNYASI	1	1	0	100
İSLAM MEDENİYETİNİN DOĞUŞU	1	0	0	0
TÜRKLERİN İSLAMİYET'İ KABULÜ VE İLK TÜRK-İSLAM DEVLETLERİ	1	1	0	100
BEYLİKTEN DEVLETE OSMANLI SİYASETİ (1302-1453)	1	1	0	100
İsgallerin Başlaması ve Millî Mücadele'ye Hazırlık	1	0	1	0
Millî Mücadele'de Cepheleler	1	1	0	100
Siyasi Alandaki İnkılaplar	1	1	0	100
<b>Coğrafya-1</b>	<b>S</b>	<b>D</b>	<b>Y</b>	<b>B%</b>
Jeolojik Zamanlar	1	1	0	100
KÜRESEL ORTAM: BÖLGELER VE ÜLKELER (9.SINIF)	1	0	0	0
Ülkelerin Nüfus Politikaları	1	0	1	0
Küresel İklim Değişimi	1	1	0	100
Uluslararası Örgütler	1	0	0	0
Üretim, Dağıtım ve Tüketimi Etkileyen Faktörler	1	1	0	100
<b>Matematik</b>	<b>S</b>	<b>D</b>	<b>Y</b>	<b>B%</b>
<b>Matematik-2</b>	<b>S</b>	<b>D</b>	<b>Y</b>	<b>B%</b>
Dört İşlem Yeteneği	1	1	0	100
Asal Sayılar ve Aralarında Asal Sayılar	1	0	1	0
EBOB-EKOK	1	0	1	0
Ardışık Sayılar	1	0	0	0
MANTIK	1	1	0	100
Küme Kavramı ve Kümelerde İşlemler	1	1	0	100
Aralık Kavramı ve Basit Eşitsizlikler	1	0	1	0
Eşitsizlikler	1	0	1	0
Çarpanlara Ayırma ve Özdeşlikler	1	1	0	100
Hareket Problemleri	1	1	0	100
Polinomlarda Sabit Terim ve Katsayılar Toplamı	1	0	0	0
İKİNCİ DERECEDEDEN DENKLEMLER	1	0	0	0
Permütasyon	1	0	1	0
OLASILIK	1	0	1	0
LOGARİTMA	1	0	0	0
Logaritma Fonksiyonunun Özellikleri	1	0	0	0
Aritmetik Dizi	1	0	0	0
LİMİT VE SÜREKLİLİK	1	0	1	0
Süreklilik	1	0	0	0
Türevin Fiziksel Anlamı ve Türevin Geometrik Yorumu	1	0	0	0
Minimum-Maksimum Problemleri	1	0	0	0
TÜREV	1	0	0	0
0/0 Belirsizliği	1	0	0	0
Artanlık-Azalanlık-Ekstremum Noktalar	1	0	0	0
İNTEGRAL	1	0	0	0
Tek, Çift, Parçalı ve Mutlak Değer Fonksiyonunun İntegrali	1	0	0	0
İntegral ile Alan Hesabı	1	0	0	0
Esas Ölçü ve Birim Çember	1	0	0	0
TRİGONOMETRİ	2	0	0	0
Üçgende Kenar-Açı ilişkileri	1	0	0	0
Dikdörtgen	1	0	0	0
Çokgenler	1	0	0	0
Dairede Çevre ve Alan	1	0	0	0
Çemberde Uzunluk	1	0	0	0
Çemberin Analitik İncelenmesi	2	0	0	0
ANALİTİK GEOMETRİ	1	0	0	0
Dönüşüm Geometrisi	1	0	0	0
Silindir	1	0	0	0



SONUÇ BELGESİ							
MANİSA / YUNUSEMRE / KEP AKADEMİ							
Öğrenci			Numara		Sınıf		
IRMAK TOPOĞLU			0		ME		
Puan Türü	Puan	Genel Ortalama	Dereceler				
			Snf	Kurum	İlçe	İl	Genel
SÖZ	▲ 261,830	202,500	5	25	76	76	86
SAY	▼ 234,180	247,080	1	115	401	401	416
EA	▲ 288,283	222,010	1	24	68	68	72
Katılımlar:			38	282	814	814	857

T.C.No ile eşleşen TYT bilgileriniz kullanılmıştır.

Ders	Soru	Doğru	Yanlış	Net	Başarı %	Sınıf Ort.	Kurum Ort.	Genel Ort.
<b>Türkçe</b>	40	34	4	33,00	83			
<b>Tarih-1</b>	5	3	2	2,50	50			
<b>Coğrafya-1</b>	5	2	2	1,50	30			
<b>Felsefe</b>	5	5	0	5,00	100			
<b>Din Kült. ve Ahl. Bil.</b>	5	2	1	1,75	35			
<b>TYT Sosyal</b>	20	12	5	10,75	54			
<b>Matematik-1</b>	30	13	1	12,75	43			
<b>Geometri</b>	10	3	0	3,00	30			
<b>TYT Matematik</b>	40	16	1	15,75	39			
<b>Fizik</b>	7	1	6	-0,50	-7			
<b>Kimya</b>	7	2	3	1,25	18			
<b>Biyoloji</b>	6	2	2	1,50	25			
<b>TYT Fen</b>	20	5	11	2,25	11			
Türkçe	6	3	3	2,25	38	▼ 2,77	▲ 1,26	▲ 1,15
Edebiyat	18	13	2	12,50	69	▲ 5,87	▲ 2,57	▲ 2,33
Tarih-1	10	7	2	6,50	65	▲ 4,75	▲ 1,90	▲ 1,73
Coğrafya-1	6	5	0	5,00	83	▲ 2,72	▲ 1,29	▲ 1,15
Edebiyat-Sosyal-1	40	28	7	26,25	66	▲ 16,11	▲ 7,02	▲ 6,36
Matematik-2	30	11	5	9,75	33	▲ 3,56	▲ 9,56	▼ 10,44
Matematik-2	10	2	0	2,00	20	▲ 0,78	▼ 2,86	▼ 3,13
Matematik	40	13	5	11,75	29	▲ 4,34	▼ 12,42	▼ 13,57
<b>Toplam:</b>	<b>280</b>	<b>108</b>	<b>33</b>	<b>99,75</b>	<b>36</b>	<b>▲ 66,96</b>	<b>▲ 81,24</b>	<b>▲ 86,34</b>

Soru No	1234567890123456789012345678901234567890
---------	--

Edebiyat-Sosyal-1	cDDcdDBCADAdcDbb AE E DACcAd EBCDDE CDCB
Cevap Anahtarı	A ADDACBCADADDDDBBAEACDACAEDBCDDEDCDCB

Matematik	CBDaBbdccDE B C Cb C E C
Cevap Anahtarı	ACBDBBEEADEAEDCBBCBCECDABACBEDECBCECC

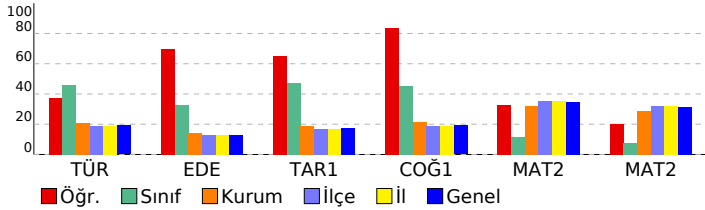

## ÇAP AYT 1

### DERSLERE GÖRE ANALİZ

Edebiyat-Sosyal-1	S	D	Y	B%
<b>Türkçe</b>				
Türkçenin Tarihi Gelişimi	1	0	1	0
Tiyatronun Tanımı ve Özellikleri	1	1	0	100
Tiyatro Türleri	2	1	1	50
Şiir (Nazım) / Şiirde Ahenk Ögeleri	1	0	1	0
Nazım Biçimleri	1	1	0	100
<b>Edebiyat</b>				
Söz Sanatları (Edebi Sanatlar)	1	1	0	100
Türk Edebiyatının Dönemleri	1	1	0	100
Hikâye	1	1	0	100
Geleneksel Türk Tiyatrosu	1	1	0	100
Divan Edebiyatında Nesir	1	1	0	100
Divan Edebiyatı Nazım Biçimleri	1	1	0	100
Divan Şiirinin Temsilcileri	1	0	1	0
Tanzimat Dönemi Sanatçıları	2	1	1	50
Fecriyatı Edebiyatı Sanatçıları	1	1	0	100
Roman	2	0	0	0
Cumhuriyet Dönemi'nde Şiir	1	1	0	100
Millî Edebiyat Dönemi'nde Şiir ve Şairler	1	1	0	100
Millî Edebiyat Zevk ve Anlayışını Sürdüren Şiir	1	0	0	0
Cumhuriyet Dönemi'nde Roman	1	1	0	100
Cumhuriyet Dönemi'nde Modernizmi ve Postmodernizmi Esas Alan Roman	1	1	0	100
Edebi Akımlar	1	1	0	100
<b>Tarih-1</b>				
<b>TARİH VE ZAMAN</b>				
Avrupa'da Değişim Çağı	1	1	0	100
İLK VE ORTA ÇAĞLARDA TÜRK DÜNYASI	1	0	1	0
İSLAM MEDENİYETİNİN DOĞUŞU	1	0	0	0
TÜRKLERİN İSLAMİYET'İ KABULÜ VE İLK TÜRK-İSLAM DEVLETLERİ	1	1	0	100
BEYLİKTEN DEVLETE OSMANLI SİYASETİ (1302-1453)	1	1	0	100
İsgallerin Başlaması ve Millî Mücadele'ye Hazırlık	1	1	0	100
Millî Mücadele'de Cepheleler	1	1	0	100
Siyasi Alandaki İnkılaplar	1	1	0	100
<b>Coğrafya-1</b>				
<b>Jeolojik Zamanlar</b>				
KÜRESEL ORTAM: BÖLGELER VE ÜLKELER (9.SINIF)	1	0	0	0
Ülkelerin Nüfus Politikaları	1	1	0	100
Küresel İklim Değişimi	1	1	0	100
Uluslararası Örgütler	1	1	0	100
Üretim, Dağıtım ve Tüketimi Etkileyen Faktörler	1	1	0	100
<b>Matematik</b>				
<b>Matematik-2</b>				
<b>Dört İşlem Yeteneği</b>				
Dört İşlem Yeteneği	1	1	0	100
Asal Sayılar ve Aralarında Asal Sayılar	1	1	0	100
EBOB-EKOK	1	1	0	100
Ardışık Sayılar	1	0	1	0
MANTIK	1	1	0	100
Küme Kavramı ve Kümelerde İşlemler	1	1	0	100
Aralık Kavramı ve Basit Eşitsizlikler	1	0	1	0
Eşitsizlikler	1	0	1	0
Çarpanlara Ayırma ve Özdeşlikler	1	0	1	0
Hareket Problemleri	1	1	0	100
Polinomlarda Sabit Terim ve Katsayılar Toplamı	1	1	0	100
İKİNCİ DERECEDEKİ DENKLEMLER	1	0	0	0
Permütasyon	1	0	0	0
OLASILIK	1	0	0	0
LOGARİTMA	1	0	0	0
Logaritma Fonksiyonunun Özellikleri	1	0	0	0
Aritmetik Dizi	1	1	0	100
LİMİT VE SÜREKLİLİK	1	0	0	0
Süreklilik	1	1	0	100
Türevin Fiziksel Anlamı ve Türevin Geometrik Yorumu	1	0	0	0
Minimum-Maksimum Problemleri	1	1	0	100
TÜREV	1	0	1	0
0/0 Belirsizliği	1	0	0	0
Artanlık-Azalanlık-Ekstremum Noktalar	1	1	0	100
İNTEGRAL	1	0	0	0
Tek, Çift, Parçalı ve Mutlak Değer Fonksiyonunun İntegrali	1	0	0	0
İntegral ile Alan Hesabı	1	0	0	0
Esas Ölçü ve Birim Çember	1	0	0	0
TRİGONOMETRİ	2	0	0	0
Üçgende Kenar-Açı ilişkileri	1	0	0	0
Dikdörtgen	1	1	0	100
Çokgenler	1	0	0	0
Dairede Çevre ve Alan	1	0	0	0
Çemberde Uzunluk	1	0	0	0
Çemberin Analitik İncelenmesi	2	1	0	50
ANALİTİK GEOMETRİ	1	0	0	0
Dönüşüm Geometrisi	1	0	0	0
Silindir	1	0	0	0

## SONUÇ BELGESİ

## ÇAP AYT 1

MANİSA / YUNUSEMRE / KEP AKADEMİ

Öğrenci	Numara	Sınıf
KAAN AKAR	0	ME

Puan Türü	Puan	Genel Ortalama	Dereceler				
			Snf	Kurum	İlçe	İl	Genel
SÖZ	▲ 218,287	202,500	21	81	230	230	246
SAY	▼ 187,006	247,080	24	226	687	687	721
EA	▼ 183,542	222,010	33	209	645	645	676
Katılımlar:			38	282	814	814	857

Eşleşen TYT bilginiz bulunamadığı için okulunuzun ortalaması TYT bilginiz olarak kullanılmıştır.

Ders	Soru	Doğru	Yanlış	Net	Başarı %	Sınıf Ort.	Kurum Ort.	Genel Ort.
<i>Türkçe</i>	40	26	9	23,36	58			
<i>Tarih-1</i>	5	2	2	2,00	40			
<i>Coğrafya-1</i>	5	2	1	1,91	38			
<i>Felsefe</i>	5	3	1	3,09	62			
<i>Din Kül. ve Ahl. Bil.</i>	5	1	1	1,01	20			
<i>TYT Sosyal</i>	20	9	5	8,01	40			
<i>Matematik-1</i>	30	13	3	12,34	41			
<i>Geometri</i>	10	1	1	1,08	11			
<i>TYT Matematik</i>	40	14	4	13,42	34			
<i>Fizik</i>	7	1	2	0,83	12			
<i>Kimya</i>	7	1	1	1,30	19			
<i>Biyoloji</i>	6	1	1	1,15	19			
<i>TYT Fen</i>	20	4	4	3,28	16			
Türkçe	6	1	4	0,00	0	▼ 2,77	▼ 1,26	▼ 1,15
Edebiyat	18	5	2	4,50	25	▼ 5,87	▲ 2,57	▲ 2,33
Tarih-1	10	3	4	2,00	20	▼ 4,75	▲ 1,90	▲ 1,73
Coğrafya-1	6	1	3	0,25	4	▼ 2,72	▼ 1,29	▼ 1,15
Edebiyat-Sosyal-1	40	10	13	6,75	17	▼ 16,11	▼ 7,02	▲ 6,36
Tarih-2	11	3	4	2,00	18	▲ 0,84	▲ 0,59	▲ 0,58
Coğrafya-2	11	5	4	4,00	36	▲ 1,42	▲ 0,84	▲ 0,73
Felsefe	6	1	4	0,00	0	▼ 0,44	▼ 0,31	▼ 0,34
Felsefe Grubu	6	4	1	3,75	63	▲ 0,60	▲ 0,20	▲ 0,21
Din Kül. ve Ahl. Bil.	6	1	0	1,00	17	▲ 0,30	▲ 0,23	▲ 0,25
Felsefe (Seçmeli)	6	0	0	0,00	0	◆ 0,00	◆ 0,00	◆ 0,00
Sosyal-2	40	14	13	10,75	27	▲ 3,61	▲ 2,17	▲ 2,12
Matematik-2	30	0	0	0,00	0	▼ 3,56	▼ 9,56	▼ 10,44
Matematik-2	10	1	0	1,00	10	▲ 0,78	▼ 2,86	▼ 3,13
Matematik	40	1	0	1,00	3	▼ 4,34	▼ 12,42	▼ 13,57
Fizik	14	0	1	-0,25	-2	▼ 0,09	▼ 2,23	▼ 2,41
Kimya	13	0	0	0,00	0	▼ 0,05	▼ 1,90	▼ 2,12
Biyoloji	13	0	0	0,00	0	▼ 0,09	▼ 2,62	▼ 2,81
Fen Bilimleri	40	0	1	-0,25	-1	▼ 0,22	▼ 6,75	▼ 7,34
<b>Toplam:</b>	<b>280</b>	<b>79</b>	<b>49</b>	<b>66,32</b>	<b>24</b>	<b>▼ 66,96</b>	<b>▼ 81,24</b>	<b>▼ 86,34</b>

Soru No 1234567890123456789012345678901234567890

Edebiyat-Sosyal-1 eDabb Cc A D Eb AbcAE cBd d aD e

Cevap Anahtarı A ADDACBCADADDDDBBAEACDCAEDECDDDCDCB

Sosyal-2 bbE dCD d ddA ca DECda cEeDDCb E E

Cevap Anahtarı A BCEEBBCDEBAEDBAEBDBDECEBEDEECDDCEAECEDEBDBBAEACB

Matematik B

Cevap Anahtarı A CBDBBEEAEAEACBDBCCECDDABACBEDECBECC

Fen Bilimleri d

Cevap Anahtarı A CBEBDEECEDACDDCCCEAEDEBCDCAEEBBAEACBD

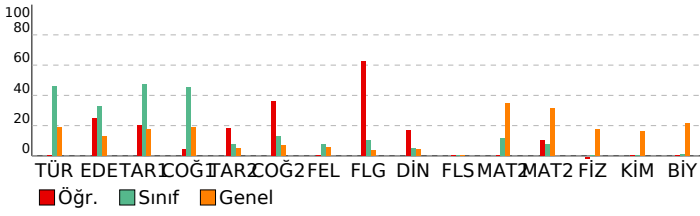

## DERSLERE GÖRE ANALİZ

### Edebiyat-Sosyal-1

Türkçe	S	D	Y	B%
Türkçenin Tarihi Gelişimi	1	0	1	0
Tiyatronun Tanımı ve Özellikleri	1	1	0	100
Tiyatro Türleri	2	0	2	0
Şiir (Nazım) / Şiirde Ahenk Ögeleri	1	0	1	0
Nazım Biçimleri	1	0	0	0
Edebiyat	S	D	Y	B%
Söz Sanatları (Edebi Sanatlar)	1	0	0	0
Türk Edebiyatının Dönemleri	1	1	0	100
Hikâye	1	0	1	0
Geleneksel Türk Tiyatrosu	1	0	0	0
Divan Edebiyatında Nesir	1	1	0	100
Divan Edebiyatı Nazım Biçimleri	1	0	0	0
Divan Şiirinin Temsilcileri	1	0	0	0
Tanzimat Dönemi Sanatçıları	2	1	0	50
Fecriyatı Edebiyatı Sanatçıları	1	0	0	0
Roman	2	0	1	0
Cumhuriyet Dönemi'nde Şiir	1	0	0	0
Millî Edebiyat Dönemi'nde Şiir ve Şairler	1	0	0	0
Millî Edebiyat Zevk ve Anlayışını Sürdüren Şiir	1	0	0	0
Cumhuriyet Dönemi'nde Roman	1	1	0	100
Cumhuriyet Dönemi'nde Modernizmi ve Postmodernizmi Esas Alan Roman	1	0	0	0
Edebi Akımlar	1	1	0	100
Tarih-1	S	D	Y	B%
TARİH VE ZAMAN	2	0	2	0
Avrupa'da Değişim Çağı	1	1	0	100
İLK VE ORTA ÇAĞLARDA TÜRK DÜNYASI	1	1	0	100
İSLAM MEDENİYETİNİN DOĞUŞU	1	0	0	0
TÜRKLERİN İSLAMİYET'İ KABULU VE İLK TÜRK-İSLAM DEVLETLERİ	1	0	1	0
BEYLİKTEN DEVLETE OSMANLI SİYASETİ (1302-1453)	1	1	0	100
İsgallerin Başlaması ve Millî Mücadele'ye Hazırlık	1	0	1	0
Millî Mücadele'de Cepheleler	1	0	0	0
Siyasi Alandaki İnkılaplar	1	0	0	0
Coğrafya-1	S	D	Y	B%
Jeolojik Zamanlar	1	0	1	0
KÜRESEL ORTAM: BÖLGELER VE ÜLKELER (9.SINIF)	1	0	0	0
Ülkelerin Nüfus Politikaları	1	0	1	0
Küresel İklim Değişimi	1	1	0	100
Uluslararası Örgütler	1	0	0	0
Üretim, Dağıtım ve Tüketimi Etkileyen Faktörler	1	0	1	0

### Sosyal-2

Tarih-2	S	D	Y	B%
TARİH VE ZAMAN	1	0	0	0
İnsanlığın İlk İzleri	1	0	1	0
Orta Çağ'da Siyasi Yapılar	1	0	1	0
İLK VE ORTA ÇAĞLARDA TÜRK DÜNYASI	1	1	0	100
Emeviler	1	0	0	0
Abbasi Devleti ve Türkler	1	0	0	0
Türklerin İslamiyet'i Kabulü	1	0	1	0
Balkan Fetihleri	1	1	0	100
1. Dünya Savaşı (1914-1918)	1	1	0	100
MİLLÎ MÜCADELE	1	0	0	0
Mudanya'dan Lozan'a	1	0	1	0
1945-50 Arasında Türkiye	1	0	0	0
Coğrafya-2	S	D	Y	B%
BEŞERİ SİSTEMLER (12.SINIF)	1	0	1	0
Su Ekosistemleri	1	1	0	100
Türkiye'de Ekonomi	1	0	1	0
ÇEVRE VE TOPLUM (11.SINIF)	1	1	0	100
Küresel Ticaret	1	0	0	0
Su Kaynakları	1	0	1	0
Doğal Kaynak Kullanımının Çevresel Etkileri	1	0	1	0
Çatışma Bölgeleri	1	0	0	0
Ülkelerin Ekonomisinin Gelişmesinde Etkili Olan Faktörler	1	1	0	100
KÜRESEL ORTAM: BÖLGELER VE ÜLKELER (11.SINIF)	1	1	0	100
Çevre Anlaşmaları ve Etkileri	1	1	0	100
Felsefe	S	D	Y	B%
MÖ 6. Yüzyıl - MS 2. Yüzyıl Felsefesinin Düşünce ve Argümanları	1	0	1	0
15. Yüzyıl - 17. Yüzyıl Filozoflarının Felsefi Görüşleri	1	0	1	0
Bilim Felsefesi	1	0	0	0
PSIKOLOJİNİN TEMEL SÜREÇLERİ	2	0	2	0
Öğrenmenin Tanımı ve Türleri	1	1	0	100
Felsefe Grubu	S	D	Y	B%
TOPLUMSAL DEĞİŞME VE GELİŞME	1	1	0	100
SOSYOLOJİYE GİRİŞ	1	1	0	100
TOPLUM VE KÜLTÜR	1	1	0	100
MÖ 6. Yüzyıl - MS 2. Yüzyıl Filozoflarının Felsefi Görüşleri	1	0	1	0
KLASİK MANTIK	1	0	0	0
SEMBOLİK MANTIK	1	1	0	100
Din Kült. ve Ahi. Bil.	S	D	Y	B%
Kur'an'da Bazı Kavramlar	2	0	0	0
Din ve Hayat	2	1	0	50
Yahudilik ve Hıristiyanlık	1	0	0	0
İslam Düşüncesinde İtikadi, Siyasi ve Fikhi Yorumlar	1	0	0	0
Felsefe (Seçmeli)	S	D	Y	B%
Din Felsefesi	1	0	0	0
Ahlak Felsefesi	1	0	0	0
Ağıllama ve Algıyı Etkileyen Faktörler	1	0	0	0
Toplumsal Sapma, Hak ve Görevler, İmtiyaz ve Sorumluluklar	1	0	0	0
TOPLUM VE KÜLTÜR	1	0	0	0
Önemli Mantığı	1	0	0	0

### Matematik

Matematik-2	S	D	Y	B%
Dört İşlem Yeteneği	1	0	0	0
Asal Sayılar ve Aralarında Asal Sayılar	1	0	0	0
EBOB-EKOK	1	0	0	0
Ardışık Sayılar	1	0	0	0
MANTIK	1	0	0	0
Küme Kavramı ve Kümelerde İşlemler	1	0	0	0
Aralık Kavramı ve Basit Eşitsizlikler	1	0	0	0
Eşitsizlikler	1	0	0	0
Çarpanlara Ayırma ve Özdeşlikler	1	0	0	0
Hareket Problemleri	1	0	0	0
Polinomlarda Sabit Terim ve Katsayılar Toplamı	1	0	0	0
İKİNCİ DERECEDEKİ DENKLEMLER	1	0	0	0

SONUÇ BELGESİ							
MANİSA / YUNUSEMRE / KEP AKADEMİ							
Öğrenci			Numara		Sınıf		
KAAN ARIKAN			0		ME		
Puan Türü	Puan	Genel Ortalama	Dereceler				
			Snf	Kurum	İlçe	İl	Genel
SÖZ	▼ 198,362	202,500	31	124	368	368	391
SAY	▼ 188,081	247,080	21	223	684	684	718
EA	▼ 198,252	222,010	29	177	563	563	593
Katılımlar:			38	282	814	814	857

Eşleşen TYT bilginiz bulunamadığı için okulunuzun ortalaması TYT bilginiz olarak kullanılmıştır.

Ders	Soru	Doğru	Yanlış	Net	Başarı %	Sınıf Ort.	Kurum Ort.	Genel Ort.
<b>Türkçe</b>	40	26	9	23,36	58			
<b>Tarih-1</b>	5	2	2	2,00	40			
<b>Coğrafya-1</b>	5	2	1	1,91	38			
<b>Felsefe</b>	5	3	1	3,09	62			
<b>Din Kült. ve Ahl. Bil.</b>	5	1	1	1,01	20			
<b>TYT Sosyal</b>	20	9	5	8,01	40			
<b>Matematik-1</b>	30	13	3	12,34	41			
<b>Geometri</b>	10	1	1	1,08	11			
<b>TYT Matematik</b>	40	14	4	13,42	34			
<b>Fizik</b>	7	1	2	0,83	12			
<b>Kimya</b>	7	1	1	1,30	19			
<b>Biyoloji</b>	6	1	1	1,15	19			
<b>TYT Fen</b>	20	4	4	3,28	16			
Türkçe	6	3	1	2,75	46	▼ 2,77	▲ 1,26	▲ 1,15
Edebiyat	18	4	2	3,50	19	▼ 5,87	▲ 2,57	▲ 2,33
Tarih-1	10	4	2	3,50	35	▼ 4,75	▲ 1,90	▲ 1,73
Coğrafya-1	6	1	1	0,75	13	▼ 2,72	▼ 1,29	▼ 1,15
Edebiyat-Sosyal-1	40	12	6	10,50	26	▼ 16,11	▲ 7,02	▲ 6,36
Matematik-2	30	1	0	1,00	3	▼ 3,56	▼ 9,56	▼ 10,44
Matematik-2	10	0	0	0,00	0	▼ 0,78	▼ 2,86	▼ 3,13
Matematik	40	1	0	1,00	3	▼ 4,34	▼ 12,42	▼ 13,57
<b>Toplam:</b>	<b>280</b>	<b>67</b>	<b>28</b>	<b>59,57</b>	<b>21</b>	<b>▼ 66,96</b>	<b>▼ 81,24</b>	<b>▼ 86,34</b>
Soru No	1234567890123456789012345678901234567890							
Edebiyat-Sosyal-1	eDDA CAD a b E c E EBaD E a							
Cevap Anahtarı	A ADDACBCADADDDDBBAEACDACAEDBCDDEDCDCB							
Matematik	C							
Cevap Anahtarı	A CBDDBBEEADEAEDCBBCBCECDABACBEDECBCECC							

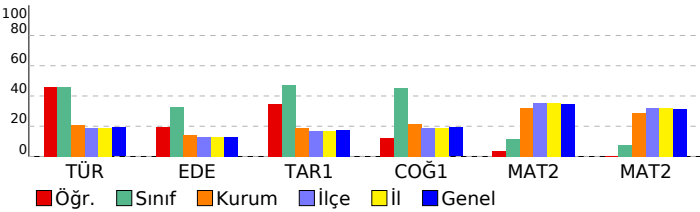

ÇAP AYT 1				
DERSLERE GÖRE ANALİZ				
<b>Edebiyat-Sosyal-1</b>				
<b>Türkçe</b>		<b>S</b>	<b>D</b>	<b>Y B%</b>
Türkçenin Tarihi Gelişimi		1	0	1 0
Tiyatronun Tanımı ve Özellikleri		1	1	0 100
Tiyatro Türleri		2	2	0 100
Şiir (Nazım) / Şiirde Ahenk Öğeleri		1	0	0 0
Nazım Biçimleri		1	0	0 0
<b>Edebiyat</b>		<b>S</b>	<b>D</b>	<b>Y B%</b>
Söz Sanatları (Edebi Sanatlar)		1	0	0 0
Türk Edebiyatının Dönemleri		1	1	0 100
Hikâye		1	1	0 100
Geleneksel Türk Tiyatrosu		1	1	0 100
Divan Edebiyatında Nesir		1	0	0 0
Divan Edebiyatı Nazım Biçimleri		1	0	1 0
Divan Şiirinin Temsilcileri		1	0	0 0
Tanzimat Dönemi Sanatçıları		2	0	1 0
Fecriyatı Edebiyatı Sanatçıları		1	0	0 0
Roman		2	0	0 0
Cumhuriyet Dönemi'nde Şiir		1	0	0 0
Millî Edebiyat Dönemi'nde Şiir ve Şairler		1	0	0 0
Millî Edebiyat Zevk ve Anlayışını Sürdüren Şiir		1	0	0 0
Cumhuriyet Dönemi'nde Roman		1	1	0 100
Cumhuriyet Dönemi'nde Modernizmi ve Postmodernizmi Esas Alan Roman		1	0	0 0
Edebi Akımlar		1	0	0 0
<b>Tarih-1</b>		<b>S</b>	<b>D</b>	<b>Y B%</b>
TARİH VE ZAMAN		2	0	1 0
Avrupa'da Değişim Çağı		1	0	0 0
İLK VE ORTA ÇAĞLARDA TÜRK DÜNYASI		1	1	0 100
İSLAM MEDENİYETİNİN DOĞUŞU		1	0	0 0
TÜRKLERİN İSLAMİYET'İ KABULÜ VE İLK TÜRK-İSLAM DEVLETLERİ		1	1	0 100
BEYLİKTEN DEVLETE OSMANLI SİYASETİ (1302-1453)		1	1	0 100
İsgallerin Başlaması ve Millî Mücadele'ye Hazırlık		1	0	1 0
Millî Mücadele'de Cepheleler		1	1	0 100
Siyasi Alandaki İnkılaplar		1	0	0 0
<b>Coğrafya-1</b>		<b>S</b>	<b>D</b>	<b>Y B%</b>
Jeolojik Zamanlar		1	1	0 100
KÜRESEL ORTAM: BÖLGELER VE ÜLKELER (9.SINIF)		1	0	0 0
Ülkelerin Nüfus Politikaları		1	0	1 0
Küresel İklim Değişimi		1	0	0 0
Uluslararası Örgütler		1	0	0 0
Üretim, Dağıtım ve Tüketimi Etkileyen Faktörler		1	0	0 0
<b>Matematik</b>		<b>S</b>	<b>D</b>	<b>Y B%</b>
<b>Matematik-2</b>		<b>S</b>	<b>D</b>	<b>Y B%</b>
Dört İşlem Yeteneği		1	1	0 100
Asal Sayılar ve Aralarında Asal Sayılar		1	0	0 0
EBOB-EKOK		1	0	0 0
Ardışık Sayılar		1	0	0 0
MANTIK		1	0	0 0
Küme Kavramı ve Kümelerde İşlemler		1	0	0 0
Aralık Kavramı ve Basit Eşitsizlikler		1	0	0 0
Eşitsizlikler		1	0	0 0
Çarpanlara Ayırma ve Özdeşlikler		1	0	0 0
Hareket Problemleri		1	0	0 0
Polinomlarda Sabit Terim ve Katsayılar Toplamı		1	0	0 0
İKİNCİ DERECEDEKİ DENKLEMLER		1	0	0 0
Permütasyon		1	0	0 0
OLASILIK		1	0	0 0
LOGARİTMA		1	0	0 0
Logaritma Fonksiyonunun Özellikleri		1	0	0 0
Aritmetik Dizi		1	0	0 0
LİMİT VE SÜREKLİLİK		1	0	0 0
Süreklilik		1	0	0 0
Türevin Fiziksel Anlamı ve Türevin Geometrik Yorumu		1	0	0 0
Minimum-Maksimum Problemleri		1	0	0 0
TÜREV		1	0	0 0
0/0 Belirsizliği		1	0	0 0
Artanlık-Azalanlık-Ekstremum Noktalar		1	0	0 0
İNTEGRAL		1	0	0 0
Tek, Çift, Parçalı ve Mutlak Değer Fonksiyonunun İntegrali		1	0	0 0
İntegral ile Alan Hesabı		1	0	0 0
Esas Ölçü ve Birim Çember		1	0	0 0
TRİGONOMETRİ		2	0	0 0
Üçgende Kenar-Açı İlişkileri		1	0	0 0
Dikdörtgen		1	0	0 0
Çokgenler		1	0	0 0
Dairede Çevre ve Alan		1	0	0 0
Çemberde Uzunluk		1	0	0 0
Çemberin Analitik İncelenmesi		2	0	0 0
ANALİTİK GEOMETRİ		1	0	0 0
Dönüşüm Geometrisi		1	0	0 0
Silindir		1	0	0 0

SONUÇ BELGESİ							
MANİSA / YUNUSEMRE / KEP AKADEMİ							
Öğrenci			Numara		Sınıf		
KADİR DENİZLİ			0		ME		
Puan Türü	Puan	Genel Ortalama	Dereceler				
			Snf	Kurum	İlçe	İl	Genel
SÖZ	▲ 238,913	202,500	9	40	123	123	136
SAY	▼ 168,658	247,080	34	250	751	751	789
EA	▼ 186,183	222,010	32	202	631	631	662
Katılımlar:			38	282	814	814	857

T.C.No ile eşleşen TYT bilgileriniz kullanılmıştır.

Ders	Soru	Doğru	Yanlış	Net	Başarı %	Sınıf Ort.	Kurum Ort.	Genel Ort.
<b>Türkçe</b>	40	26	11	23,25	58			
<b>Tarih-1</b>	5	2	3	1,25	25			
<b>Coğrafya-1</b>	5	1	2	0,50	10			
<b>Felsefe</b>	5	2	2	1,50	30			
<b>Din Kült. ve Ahl. Bil.</b>	5	1	2	0,50	10			
<b>TYT Sosyal</b>	20	6	9	3,75	19			
<b>Matematik-1</b>	30	5	2	4,50	15			
<b>Geometri</b>	10	0	2	-0,50	-5			
<b>TYT Matematik</b>	40	5	4	4,00	10			
<b>Fizik</b>	7	0	1	-0,25	-4			
<b>Kimya</b>	7	0	0	0,00	0			
<b>Biyoloji</b>	6	0	0	0,00	0			
<b>TYT Fen</b>	20	0	1	-0,25	-1			
<b>Türkçe</b>	6	4	1	3,75	63	▲ 2,77	▲ 1,26	▲ 1,15
<b>Edebiyat</b>	18	3	4	2,00	11	▼ 5,87	▼ 2,57	▼ 2,33
<b>Tarih-1</b>	10	5	3	4,25	43	▼ 4,75	▲ 1,90	▲ 1,73
<b>Coğrafya-1</b>	6	3	1	2,75	46	▲ 2,72	▲ 1,29	▲ 1,15
<b>Edebiyat-Sosyal-1</b>	40	15	9	12,75	32	▼ 16,11	▲ 7,02	▲ 6,36
<b>Tarih-2</b>	11	5	4	4,00	36	▲ 0,84	▲ 0,59	▲ 0,58
<b>Coğrafya-2</b>	11	6	4	5,00	45	▲ 1,42	▲ 0,84	▲ 0,73
<b>Felsefe</b>	6	2	0	2,00	33	▲ 0,44	▲ 0,31	▲ 0,34
<b>Felsefe Grubu</b>	6	3	0	3,00	50	▲ 0,60	▲ 0,20	▲ 0,21
<b>Din Kült. ve Ahl. Bil.</b>	6	4	0	4,00	67	▲ 0,30	▲ 0,23	▲ 0,25
<b>Felsefe (Seçmeli)</b>	6	0	0	0,00	0	◆ 0,00	◆ 0,00	◆ 0,00
<b>Sosyal-2</b>	40	20	8	18,00	45	▲ 3,61	▲ 2,17	▲ 2,12
<b>Matematik-2</b>	30	3	5	1,75	6	▼ 3,56	▼ 9,56	▼ 10,44
<b>Matematik-2</b>	10	0	0	0,00	0	▼ 0,78	▼ 2,86	▼ 3,13
<b>Matematik</b>	40	3	5	1,75	4	▼ 4,34	▼ 12,42	▼ 13,57
<b>Toplam:</b>	280	75	47	63,25	23	▼ 66,96	▼ 81,24	▼ 86,34

Soru No	1234567890123456789012345678901234567890
Edebiyat-Sosyal-1	DeCDA CccAD e e eAeEBdE D dCBD
Cevap Anahtarı	B DACDADCBDAADDBBDAAECEACAEDEBCEDEDDDECBDC
Sosyal-2	cBBBbEce C EDBbaeD DeDB DEC C DCEB
Cevap Anahtarı	B EBBCEBDECAEDBAEBDBDECBDEEDDECAECEDCEBBDBACBAE
Matematik	BCa ce e cE
Cevap Anahtarı	B DBCBDEABEBAEDEDCEBCCBCECCDDAABCEBDBECCCE

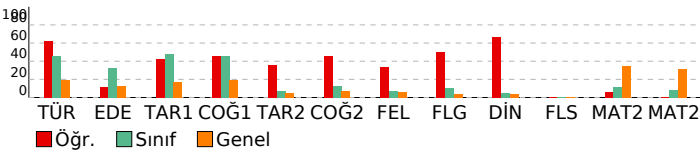

## ÇAP AYT 1

### DERSLERE GÖRE ANALİZ

Edebiyat-Sosyal-1	S	D	Y	B%
<b>Türkçe</b>				
Türkçenin Tarihi Gelişimi	1	0	1	0
Tiyatronun Tanımı ve Özellikleri	1	1	0	100
Tiyatro Türleri	2	2	0	100
Şiir (Nazım) / Şiirde Ahenk Öğeleri	1	1	0	100
Nazım Biçimleri	1	0	0	0
<b>Edebiyat</b>				
Söz Sanatları (Edebi Sanatlar)	1	0	1	0
Türk Edebiyatının Dönemleri	1	1	0	100
Hikâye	1	1	0	100
Geleneksel Türk Tiyatrosu	1	0	1	0
Divan Edebiyatında Nesir	1	0	0	0
Divan Edebiyatı Nazım Biçimleri	1	1	0	100
Divan Şiirinin Temsilcileri	1	0	0	0
Tanzimat Dönemi Sanatçıları	2	0	0	0
Fecriyatı Edebiyatı Sanatçıları	1	0	1	0
Roman	2	0	0	0
Cumhuriyet Dönemi'nde Şiir	1	0	1	0
Millî Edebiyat Dönemi'nde Şiir ve Şairler	1	0	0	0
Millî Edebiyat Zevk ve Anlayışını Sürdüren Şiir	1	0	0	0
Cumhuriyet Dönemi'nde Roman	1	0	0	0
Cumhuriyet Dönemi'nde Modernizmi ve Postmodernizmi Esas Alan Roman	1	0	0	0
Edebi Akımlar	1	0	0	0
<b>Tarih-1</b>				
<b>TARİH VE ZAMAN</b>				
Avrupa'da Değişim Çağı	1	1	0	100
İLK VE ORTA ÇAĞLARDA TÜRK DÜNYASI	1	1	0	100
İSLAM MEDENİYETİNİN DOĞUŞU	1	0	0	0
TÜRKLERİN İSLAMİYET'İ KABULÜ VE İLK TÜRK-İSLAM DEVLETLERİ	1	1	0	100
BEYLİKTEN DEVLETE OSMANLI SİYASETİ (1302-1453)	1	1	0	100
İsgallerin Başlaması ve Millî Mücadele'ye Hazırlık	1	0	1	0
Millî Mücadele'de Cephepler	1	1	0	100
Siyasi Alandaki İnkılaplar	1	0	0	0
<b>Coğrafya-1</b>				
<b>Jeolojik Zamanlar</b>				
KÜRESEL ORTAM: BÖLGELER VE ÜLKELER (9.SINIF)	1	0	0	0
Ülkelerin Nüfus Politikaları	1	1	0	100
Küresel İklim Değişimi	1	1	0	100
Uluslararası Örgütler	1	0	0	0
Üretim, Dağıtım ve Tüketimi Etkileyen Faktörler	1	1	0	100
<b>Sosyal-2</b>				
<b>Tarih-2</b>				
<b>TARİH VE ZAMAN</b>				
İnsanlığın İlk İzleri	1	0	1	0
Orta Çağ'da Siyasi Yapılar	1	1	0	100
İLK VE ORTA ÇAĞLARDA TÜRK DÜNYASI	1	0	1	0
Emeviler	1	1	0	100
Abbasi Devleti ve Türkler	1	1	0	100
Türklerin İslamiyet'i Kabulü	1	1	0	100
Balkan Fetihleri	1	1	0	100
1. Dünya Savaşı (1914-1918)	1	0	1	0
MILLÎ MÜCADELE	1	0	0	0
Mudanya'dan Lozan'a	1	0	1	0
1945-50 Arasında Türkiye	1	0	0	0
<b>Coğrafya-2</b>				
<b>BEŞERİ SİSTEMLER (12.SINIF)</b>				
BİTİRİLEN SİSTEMLER (12.SINIF)	1	1	0	100
Su Ekosistemleri	1	1	0	100
Türkiye'de Ekonomi	1	1	0	100
CEVRE VE TOPLUM (11.SINIF)				
Küresel Ticaret	1	0	1	0
Su Kaynakları	1	0	1	0
Doğal Kaynak Kullanımının Çevresel Etkileri	1	1	0	100
Çatışma Bölgeleri	1	0	0	0
Ülkelerin Ekonomisinin Gelişiminde Etkili Olan Faktörler	1	1	0	100
KÜRESEL ORTAM: BÖLGELER VE ÜLKELER (11.SINIF)				
Çevre Anlaşmaları ve Etkileri	1	0	1	0
<b>Felsefe</b>				
<b>MÖ 6. Yüzyıl - MS 2. Yüzyıl Felsefesinin Düşünce ve Argümanları</b>				
15. Yüzyıl - 17. Yüzyıl Filozoflarının Felsefi Görüşleri	1	0	0	0
Bilim Felsefesi	1	0	0	0
PSIKOLOJİNİN TEMEL SÜREÇLERİ	2	0	0	0
Öğrenmenin Tanımı ve Türleri	1	0	0	0
TOPLUMSAL DEĞİŞME VE GELİŞME	0	0	0	0
SOSYOLOJİYE GİRİŞ	1	0	0	0
<b>Felsefe Grubu</b>				
<b>TOPLUMSAL DEĞİŞME VE GELİŞME</b>				
SOSYOLOJİYE GİRİŞ	1	0	0	0
TOPLUM VE KÜLTÜR	1	1	0	100
MÖ 6. Yüzyıl - MS 2. Yüzyıl Filozoflarının Felsefi Görüşleri	1	0	0	0
KLASİK MANTIK	1	0	0	0
SEMBOOLİK MANTIK	1	0	0	0
Öğrenmenin Tanımı ve Türleri	1	0	0	0
PSIKOLOJİNİN TEMEL SÜREÇLERİ	1	0	0	0
<b>Din Kült. ve Ahl. Bil.</b>				
<b>Kur'an'da Bazı Kavramlar</b>				
Din ve Hayat	2	2	0	100
Yahudilik ve Hıristiyanlık	1	0	0	0
İslam Düşüncesinde İtikadi, Siyasi ve Fikhi Yorumlar	1	0	0	0
<b>Felsefe (Seçmeli)</b>				
<b>Din Felsefesi</b>				
Ahlak Felsefesi	1	0	0	0
Algılama ve Algıyı Etkileyen Faktörler	1	0	0	0
Toplumsal Sapma, Hak ve Görevler, İmtiyaz ve Sorumluluklar	1	0	0	0
TOPLUM VE KÜLTÜR	1	0	0	0
Önemli Mantığı	1	0	0	0
<b>Matematik</b>				
<b>Matematik-2</b>				
<b>Dört İşlem Yeteneği</b>				
Asal Sayılar ve Aralarında Asal Sayılar	1	1	0	100
EBOB-EKOK	1	0	0	0
Ardışık Sayılar	1	0	0	0
MANTIK	1	1	0	100
Küme Kavramı ve Kümelerde İşlemler	1	0	1	0
Aralık Kavramı ve Basit Eşitsizlikler	1	0	0	0
Eşitsizlikler	1	0	0	0

SONUÇ BELGESİ							
MANİSA / YUNUSEMRE / KEP AKADEMİ							
Öğrenci			Numara		Sınıf		
MELİH SÜMER			0		ME		
Puan Türü	Puan	Genel Ortalama	Dereceler				
			Snf	Kurum	İlçe	İl	Genel
SÖZ	▲ 252,924	202,500	6	30	94	94	105
SAY	▼ 210,641	247,080	6	159	536	536	558
EA	▲ 276,982	222,010	2	32	104	104	108
Katılımlar:			38	282	814	814	857

Eşleşen TYT bilginiz bulunamadığı için okulunuzun ortalaması TYT bilginiz olarak kullanılmıştır.

Ders	Soru	Doğru	Yanlış	Net	Başarı %	Sınıf Ort.	Kurum Ort.	Genel Ort.
<i>Türkçe</i>	40	26	9	23.36	58			
<i>Tarih-1</i>	5	2	2	2.00	40			
<i>Coğrafya-1</i>	5	2	1	1.91	38			
<i>Felsefe</i>	5	3	1	3.09	62			
<i>Din Kült. ve Ahl. Bil.</i>	5	1	1	1.01	20			
<i>TYT Sosyal</i>	20	9	5	8.01	40			
<i>Matematik-1</i>	30	13	3	12.34	41			
<i>Geometri</i>	10	1	1	1.08	11			
<i>TYT Matematik</i>	40	14	4	13.42	34			
<i>Fizik</i>	7	1	2	0.83	12			
<i>Kimya</i>	7	1	1	1.30	19			
<i>Biyoloji</i>	6	1	1	1.15	19			
<i>TYT Fen</i>	20	4	4	3.28	16			
Türkçe	6	5	1	4,75	79	▲ 2,77	▲ 1,26	▲ 1,15
Edebiyat	18	12	3	11,25	63	▲ 5,87	▲ 2,57	▲ 2,33
Tarih-1	10	7	2	6,50	65	▲ 4,75	▲ 1,90	▲ 1,73
Coğrafya-1	6	6	0	6,00	100	▲ 2,72	▲ 1,29	▲ 1,15
Edebiyat-Sosyal-1	40	30	6	28,50	71	▲ 16,11	▲ 7,02	▲ 6,36
Matematik-2	30	10	4	9,00	30	▲ 3,56	▼ 9,56	▼ 10,44
Matematik-2	10	0	0	0,00	0	▼ 0,78	▼ 2,86	▼ 3,13
Matematik	40	10	4	9,00	23	▲ 4,34	▼ 12,42	▼ 13,57
<b>Toplam:</b>	<b>280</b>	<b>94</b>	<b>32</b>	<b>85,57</b>	<b>31</b>	<b>▲ 66,96</b>	<b>▲ 81,24</b>	<b>▼ 86,34</b>

Soru No	1234567890123456789012345678901234567890
---------	--

Edebiyat-Sosyal-1	DcCDADCBDAEaEb b AEb EAbAcEBCE DDDECBDC
Cevap Anahtarı	B DACDADCBDAEaEBBDAaECDEACAEBCEDDDDECBDC

Matematik	DBC B EcBdaE D b C B
Cevap Anahtarı	B DBCBDEABEaEaEDCBCECCDDAABCEBDBECCCE

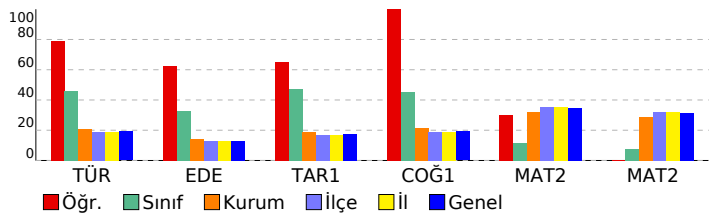

## ÇAP AYT 1

### DERSLERE GÖRE ANALİZ

Edebiyat-Sosyal-1				
Türkçe	S	D	Y	B%
Türkçenin Tarihi Gelişimi	1	0	1	0
Tiyatronun Tanımı ve Özellikleri	1	1	0	100
Tiyatro Türleri	2	2	0	100
Şiir (Nazım) / Şiirde Ahenk Öğeleri	1	1	0	100
Nazım Biçimleri	1	1	0	100
<b>Edebiyat</b>	<b>S</b>	<b>D</b>	<b>Y</b>	<b>B%</b>
Söz Sanatları (Edebi Sanatlar)	1	1	0	100
Türk Edebiyatının Dönemleri	1	1	0	100
Hikâye	1	1	0	100
Geleneksel Türk Tiyatrosu	1	1	0	100
Divan Edebiyatında Nesir	1	1	0	100
Divan Edebiyatı Nazım Biçimleri	1	1	0	100
Divan Şiirinin Temsilcileri	1	0	1	0
Tanzimat Dönemi Sanatçıları	2	1	1	50
Fecriyatı Edebiyatı Sanatçıları	1	1	0	100
Roman	2	0	1	0
Cumhuriyet Dönemi'nde Şiir	1	1	0	100
Millî Edebiyat Dönemi'nde Şiir ve Şairler	1	1	0	100
Millî Edebiyat Zevk ve Anlayışını Sürdüren Şiir	1	0	0	0
Cumhuriyet Dönemi'nde Roman	1	1	0	100
Cumhuriyet Dönemi'nde Modernizmi ve Postmodernizmi Esas Alan Roman	1	0	0	0
Edebi Akımlar	1	1	0	100
<b>Tarih-1</b>	<b>S</b>	<b>D</b>	<b>Y</b>	<b>B%</b>
TARİH VE ZAMAN	2	0	2	0
Avrupa'da Değişim Çağı	1	1	0	100
İLK VE ORTA ÇAĞLARDA TÜRK DÜNYASI	1	1	0	100
İSLAM MEDENİYETİNİN DOĞUŞU	1	0	0	0
TÜRKLERİN İSLAMİYET'İ KABULÜ VE İLK TÜRK-İSLAM DEVLETLERİ	1	1	0	100
BEYLİKTEN DEVLETE OSMANLI SİYASETİ (1302-1453)	1	1	0	100
İggallerin Başlaması ve Millî Mücadele'ye Hazırlık	1	1	0	100
Millî Mücadele'de Cepheleler	1	1	0	100
Siyasi Alandaki İnkılaplar	1	1	0	100
<b>Coğrafya-1</b>	<b>S</b>	<b>D</b>	<b>Y</b>	<b>B%</b>
Jeolojik Zamanlar	1	1	0	100
KÜRESEL ORTAM: BÖLGELER VE ÜLKELER (9.SINIF)	1	1	0	100
Ülkelerin Nüfus Politikaları	1	1	0	100
Küresel İklim Değişimi	1	1	0	100
Uluslararası Örgütler	1	1	0	100
Üretim, Dağıtım ve Tüketimi Etkileyen Faktörler	1	1	0	100
<b>Matematik</b>				
<b>Matematik-2</b>	<b>S</b>	<b>D</b>	<b>Y</b>	<b>B%</b>
Dört İşlem Yeteneği	1	1	0	100
Asal Sayılar ve Aralarında Asal Sayılar	1	1	0	100
EBOB-EKOK	1	0	0	0
Ardışık Sayılar	1	1	0	100
MANTIK	1	1	0	100
Küme Kavramı ve Kümelerde İşlemler	1	1	0	100
Aralık Kavramı ve Basit Eşitsizlikler	1	0	1	0
Eşitsizlikler	1	1	0	100
Çarpanlara Ayırma ve Özdeşlikler	1	0	1	0
Hareket Problemleri	1	0	1	0
Polinomlarda Sabit Terim ve Katsayılar Toplamı	1	1	0	100
İKİNCİ DERECEDEN DENKLEMLER	1	0	0	0
Permütasyon	1	0	0	0
OLASILIK	1	1	0	100
LOGARİTMA	1	1	0	100
Logaritma Fonksiyonunun Özellikleri	1	0	0	0
Aritmetik Dizi	1	1	0	100
LİMİT VE SÜREKLİLİK	1	0	0	0
Süreklilik	1	0	1	0
Türevin Fiziksel Anlamı ve Türevin Geometrik Yorumu	1	0	0	0
Minimum-Maksimum Problemleri	1	0	0	0
TÜREV	1	0	0	0
0/0 Belirsizliği	1	0	0	0
Artanlık-Azalanlık-Ekstremum Noktalar	1	0	0	0
İNTEGRAL	1	0	0	0
Tek, Çift, Parçalı ve Mutlak Değer Fonksiyonunun İntegrali	1	0	0	0
İntegral ile Alan Hesabı	1	0	0	0
Esas Ölçü ve Birim Çember	1	0	0	0
TRİGONOMETRİ	2	0	0	0
Üçgende Kenar-Açı ilişkileri	1	0	0	0
Dikdörtgen	1	0	0	0
Çokgenler	1	0	0	0
Dairede Çevre ve Alan	1	0	0	0
Çemberde Uzunluk	1	0	0	0
Çemberin Analitik İncelenmesi	2	0	0	0
ANALİTİK GEOMETRİ	1	0	0	0
Dönüşüm Geometrisi	1	0	0	0
Silindir	1	0	0	0

SONUÇ BELGESİ							
MANİSA / YUNUSEMRE / KEP AKADEMİ							
Öğrenci			Numara		Sınıf		
MERT ARSLAN			0		ME		
Puan Türü	Puan	Genel Ortalama	Dereceler				
			Snf	Kurum	İlçe	İl	Genel
SÖZ	▲ 237,048	202,500	10	43	128	128	141
SAY	▼ 192,078	247,080	17	209	660	660	689
EA	▲ 223,013	222,010	13	116	381	381	404
Katılımlar:			38	282	814	814	857

T.C.No ile eşleşen TYT bilgileriniz kullanılmıştır.

Ders	Soru	Doğru	Yanlış	Net	Başarı %	Sınıf Ort.	Kurum Ort.	Genel Ort.
<b>Türkçe</b>	40	32	5	30,75	77			
<b>Tarih-1</b>	5	3	2	2,50	50			
<b>Coğrafya-1</b>	5	2	2	1,50	30			
<b>Felsefe</b>	5	4	0	4,00	80			
<b>Din Kül. ve Ahl. Bil.</b>	5	2	3	1,25	25			
<b>TYT Sosyal</b>	20	11	7	9,25	46			
<b>Matematik-1</b>	30	7	7	5,25	18			
<b>Geometri</b>	10	1	0	1,00	10			
<b>TYT Matematik</b>	40	8	7	6,25	16			
<b>Fizik</b>	7	0	0	0,00	0			
<b>Kimya</b>	7	0	1	-0,25	-4			
<b>Biyoloji</b>	6	1	2	0,50	8			
<b>TYT Fen</b>	20	1	3	0,25	1			
Türkçe	6	3	3	2,25	38	▼ 2,77	▲ 1,26	▲ 1,15
Edebiyat	18	7	7	5,25	29	▼ 5,87	▲ 2,57	▲ 2,33
Tarih-1	10	9	1	8,75	88	▲ 4,75	▲ 1,90	▲ 1,73
Coğrafya-1	6	3	3	2,25	38	▼ 2,72	▲ 1,29	▲ 1,15
Edebiyat-Sosyal-1	40	22	14	18,50	46	▲ 16,11	▲ 7,02	▲ 6,36
Tarih-2	11	6	3	5,25	48	▲ 0,84	▲ 0,59	▲ 0,58
Coğrafya-2	11	0	0	0,00	0	▼ 1,42	▼ 0,84	▼ 0,73
Felsefe	6	0	0	0,00	0	▼ 0,44	▼ 0,31	▼ 0,34
Felsefe Grubu	6	0	0	0,00	0	▼ 0,60	▼ 0,20	▼ 0,21
Din Kül. ve Ahl. Bil.	6	0	0	0,00	0	▼ 0,30	▼ 0,23	▼ 0,25
Felsefe (Seçmeli)	6	0	0	0,00	0	◆ 0,00	◆ 0,00	◆ 0,00
Sosyal-2	40	6	3	5,25	13	▲ 3,61	▲ 2,17	▲ 2,12
Matematik-2	30	3	6	1,50	5	▼ 3,56	▼ 9,56	▼ 10,44
Matematik-2	10	2	0	2,00	20	▲ 0,78	▼ 2,86	▼ 3,13
Matematik	40	5	6	3,50	9	▼ 4,34	▼ 12,42	▼ 13,57
<b>Toplam:</b>	<b>280</b>	<b>85</b>	<b>45</b>	<b>73,75</b>	<b>26</b>	<b>▲ 66,96</b>	<b>▼ 81,24</b>	<b>▼ 86,34</b>

Soru No	1234567890123456789012345678901234567890
Edebiyat-Sosyal-1	ebeACD CabADDebB ba E acbDAEDECDDdDdBb
Cevap Anahtarı	A ADDACDBCADADDDBBAEAECDACDAEDECDDDCDCB
Sosyal-2	BbEEBe c BA
Cevap Anahtarı	A BCEEBBCDEBAEDBAEBDBDECEBEDECDDCEAECDDEBDBBAECCB
Matematik	C D cBdccc aa BE
Cevap Anahtarı	A CBDBBBEEADEAEDCBBCBCCCECDABACBEDECBECC

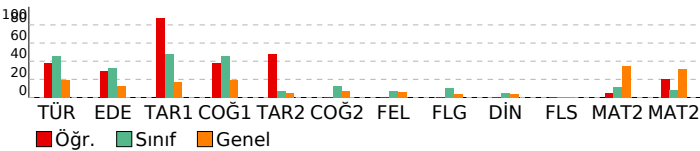

## ÇAP AYT 1

### DERSLERE GÖRE ANALİZ

Edebiyat-Sosyal-1			
Türkçe	S	D	Y B%
Türkçenin Tarihi Gelişimi	1	0	1 0
Tiyatronun Tanımı ve Özellikleri	1	0	1 0
Tiyatro Türleri	2	1	1 50
Şiir (Nazım) / Şiirde Ahenk Öğeleri	1	1	0 100
Nazım Biçimleri	1	1	0 100
<b>Edebiyat</b>	<b>S</b>	<b>D</b>	<b>Y B%</b>
Söz Sanatları (Edebi Sanatlar)	1	0	0 0
Türk Edebiyatının Dönemleri	1	1	0 100
Hikâye	1	1	0 100
Geleneksel Türk Tiyatrosu	1	0	1 0
Divan Edebiyatında Nesir	1	1	0 100
Divan Edebiyatı Nazım Biçimleri	1	1	0 100
Divan Şiirinin Temsilcileri	1	1	0 100
Tanzimat Dönemi Sanatçıları	2	0	2 0
Fecriyatı Edebiyatı Sanatçıları	1	1	0 100
Roman	2	0	0 0
Cumhuriyet Dönemi'nde Şiir	1	0	1 0
Millî Edebiyat Dönemi'nde Şiir ve Şairler	1	0	1 0
Millî Edebiyat Zevk ve Anlayışını Sürdüren Şiir	1	0	0 0
Cumhuriyet Dönemi'nde Roman	1	1	0 100
Cumhuriyet Dönemi'nde Modernizmi ve Postmodernizmi Esas Alan Roman	1	0	1 0
Edebi Akımlar	1	0	1 0
<b>Tarih-1</b>	<b>S</b>	<b>D</b>	<b>Y B%</b>
TARİH VE ZAMAN	2	1	1 50
Avrupa'da Değişim Çağı	1	1	0 100
İLK VE ORTA ÇAĞLARDA TÜRK DÜNYASI	1	1	0 100
İSLAM MEDENİYETİNİN DOĞUŞU	1	1	0 100
TÜRKLERİN İSLAMİYET'İ KABULÜ VE İLK TÜRK-İSLAM DEVLETLERİ	1	1	0 100
BEYLİKTEN DEVLETE OSMANLI SİYASETİ (1302-1453)	1	1	0 100
İsgallerin Başlaması ve Millî Mücadele'ye Hazırlık	1	1	0 100
Millî Mücadele'de Cephepler	1	1	0 100
Siyasi Alandaki İnkılaplar	1	1	0 100
<b>Coğrafya-1</b>	<b>S</b>	<b>D</b>	<b>Y B%</b>
Jeolojik Zamanlar	1	0	1 0
KÜRESEL ORTAM: BÖLGELER VE ÜLKELER (9.SINIF)	1	1	0 100
Ülkelerin Nüfus Politikaları	1	0	1 0
Küresel İklim Değişimi	1	1	0 100
Uluslararası Örgütler	1	0	1 0
Üretim, Dağıtım ve Tüketimi Etkileyen Faktörler	1	1	0 100

Sosyal-2			
Tarih-2	S	D	Y B%
TARİH VE ZAMAN	1	1	0 100
İnsanlığın İlk İzleri	1	0	1 0
Orta Çağ'da Siyasi Yapılar	1	1	0 100
İLK VE ORTA ÇAĞLARDA TÜRK DÜNYASI	1	1	0 100
Emeviler	1	1	0 100
Abbasi Devleti ve Türkler	1	1	0 100
Türklerin İslamiyet'i Kabulü	1	0	1 0
Balkan Fetihleri	1	0	0 0
I. Dünya Savaşı (1914-1918)	1	0	1 0
MİLLÎ MÜCADELE	1	0	0 0
Mudanya'dan Lozan'a	1	1	0 100
1945-50 Arasında Türkiye	1	1	0 100
<b>Coğrafya-2</b>	<b>S</b>	<b>D</b>	<b>Y B%</b>
BEŞERİ SİSTEMLER (12.SINIF)	1	0	0 0
Su Ekosistemleri	1	0	0 0
Türkiye'de Ekonomi	1	0	0 0
ÇEVRE VE TOPLUM (11.SINIF)	1	0	0 0
Küresel Ticaret	1	0	0 0
Su Kaynakları	1	0	0 0
Doğal Kaynak Kullanımının Çevresel Etkileri	1	0	0 0
Çatışma Bölgeleri	1	0	0 0
Ülkelerin Ekonomisinin Gelişmesinde Etkili Olan Faktörler	1	0	0 0
KÜRESEL ORTAM: BÖLGELER VE ÜLKELER (11.SINIF)	1	0	0 0
Çevre Anlaşmaları ve Etkileri	1	0	0 0
<b>Felsefe</b>	<b>S</b>	<b>D</b>	<b>Y B%</b>
MÖ 6. Yüzyıl - MS 2. Yüzyıl Felsefesinin Düşünce ve Argümanları	1	0	0 0
15. Yüzyıl - 17. Yüzyıl Filozoflarının Felsefi Görüşleri	1	0	0 0
Bilim Felsefesi	1	0	0 0
PSIKOLOJİNİN TEMEL SÜREÇLERİ	2	0	0 0
Öğrenmenin Tanımı ve Türleri	1	0	0 0
<b>Felsefe Grubu</b>	<b>S</b>	<b>D</b>	<b>Y B%</b>
TOPLUMSAL DEĞİŞME VE GELİŞME	1	0	0 0
SOSYOLOJİYE GİRİŞ	1	0	0 0
TOPLUM VE KÜLTÜR	1	0	0 0
MÖ 6. Yüzyıl - MS 2. Yüzyıl Filozoflarının Felsefi Görüşleri	1	0	0 0
KLASİK MANTIK	1	0	0 0
SEMBOOLİK MANTIK	1	0	0 0
<b>Din Kül. ve Ahl. Bil.</b>	<b>S</b>	<b>D</b>	<b>Y B%</b>
Kur'an'da Bazı Kavramlar	2	0	0 0
Din ve Hayat	2	0	0 0
Yahudilik ve Hıristiyanlık	1	0	0 0
İslam Düşüncesinde İtikadi, Siyasi ve Fikhi Yorumlar	1	0	0 0
<b>Felsefe (Seçmeli)</b>	<b>S</b>	<b>D</b>	<b>Y B%</b>
Din Felsefesi	1	0	0 0
Ahlak Felsefesi	1	0	0 0
Algılama ve Algıyı Etkileyen Faktörler	1	0	0 0
Toplumsal Sapma, Hak ve Görevler, İmtiyaz ve Sorumluluklar	1	0	0 0
TOPLUM VE KÜLTÜR	1	0	0 0
Önemler Mantığı	1	0	0 0

Matematik			
Matematik-2	S	D	Y B%
Dört İşlem Yeteneği	1	1	0 100
Asal Sayılar ve Aralarında Asal Sayılar	1	0	0 0
EBOB-EKOK	1	1	0 100
Ardışık Sayılar	1	0	0 0
MANTIK	1	0	1 0
Küme Kavramı ve Kümelerde İşlemler	1	1	0 100
Aralık Kavramı ve Basit Eşitsizlikler	1	0	1 0
Eşitsizlikler	1	0	1 0
Çarpanlara Ayırma ve Özdeşlikler	1	0	1 0
Hareket Problemleri	1	0	0 0
Polinomlarda Sabit Terim ve Katsayılar Toplamı	1	0	0 0
İKİNCİ DERECEDEN DENKLEMLER	1	0	0 0



SONUÇ BELGESİ							
MANİSA / YUNUSEMRE / KEP AKADEMİ							
Öğrenci			Numara		Sınıf		
MİLAY GAMZE KURU			0		ME		
Puan Türü	Puan	Genel Ortalama	Dereceler				
			Snf	Kurum	İlçe	İl	Genel
SÖZ	▲ 267,863	202,500	4	21	64	64	73
SAY	▼ 175,940	247,080	31	242	727	727	763
EA	▼ 210,480	222,010	24	150	471	471	496
Katılımlar:			38	282	814	814	857

T.C.No ile eşleşen TYT bilgileriniz kullanılmıştır.

Ders	Soru	Doğru	Yanlış	Net	Başarı %	Sınıf Ort.	Kurum Ort.	Genel Ort.
<i>Türkçe</i>	40	28	8	26,00	65			
<i>Tarih-1</i>	5	2	3	1,25	25			
<i>Coğrafya-1</i>	5	2	2	1,50	30			
<i>Felsefe</i>	5	3	2	2,50	50			
<i>Din Kül. ve Ahl. Bil.</i>	5	2	2	1,50	30			
<i>TYT Sosyal</i>	20	9	9	6,25	34			
<i>Matematik-1</i>	30	7	5	5,75	19			
<i>Geometri</i>	10	1	1	0,75	8			
<i>TYT Matematik</i>	40	8	6	6,50	16			
<i>Fizik</i>	7	0	3	-0,75	-11			
<i>Kimya</i>	7	0	0	0,00	0			
<i>Biyoloji</i>	6	1	0	1,00	17			
<i>TYT Fen</i>	20	1	3	0,25	1			
Türkçe	6	3	3	2,25	38	▼ 2,77	▲ 1,26	▲ 1,15
Edebiyat	18	8	5	6,75	38	▲ 5,87	▲ 2,57	▲ 2,33
Tarih-1	10	6	3	5,25	53	▲ 4,75	▲ 1,90	▲ 1,73
Coğrafya-1	6	4	1	3,75	63	▲ 2,72	▲ 1,29	▲ 1,15
Edebiyat-Sosyal-1	40	21	12	18,00	45	▲ 16,11	▲ 7,02	▲ 6,36
Tarih-2	11	4	6	2,50	23	▲ 0,84	▲ 0,59	▲ 0,58
Coğrafya-2	11	7	2	6,50	59	▲ 1,42	▲ 0,84	▲ 0,73
Felsefe	6	4	1	3,75	63	▲ 0,44	▲ 0,31	▲ 0,34
Felsefe Grubu	6	3	0	3,00	50	▲ 0,60	▲ 0,20	▲ 0,21
Din Kül. ve Ahl. Bil.	6	3	1	2,75	46	▲ 0,30	▲ 0,23	▲ 0,25
Felsefe (Seçmeli)	6	0	0	0,00	0	◆ 0,00	◆ 0,00	◆ 0,00
Sosyal-2	40	21	10	18,50	46	▲ 3,61	▲ 2,17	▲ 2,12
Matematik-2	30	1	1	0,75	3	▼ 3,56	▼ 9,56	▼ 10,44
Matematik-2	10	0	1	-0,25	-3	▼ 0,78	▼ 2,86	▼ 3,13
Matematik	40	1	2	0,50	1	▼ 4,34	▼ 12,42	▼ 13,57
<b>Toplam:</b>	<b>280</b>	<b>89</b>	<b>50</b>	<b>76,50</b>	<b>27</b>	<b>▲ 66,96</b>	<b>▼ 81,24</b>	<b>▼ 86,34</b>

Soru No	1234567890123456789012345678901234567890
Edebiyat-Sosyal-1	deDACb adcAD DaB EAE DceeAE EBCDaE eDCB
Cevap Anahtarı	A ADDACDBCADADDDBBAEAECDACDAEDEBCEDEDCDCB
Sosyal-2	BCaEe Cedde aBAE aBDECBEEbD C ECCEB
Cevap Anahtarı	A BCEEBBCDEBAEDBAEBDBDECEBEDEECDDCEAECDDEBDBBAEACB
Matematik	C a c
Cevap Anahtarı	A CBDBBEEAEAEDECBBDCBCECDABACBEDECEBECC

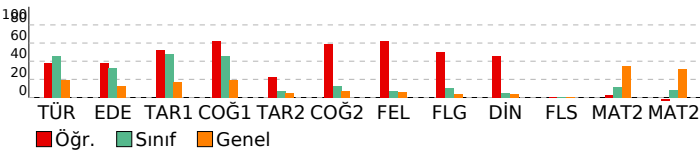

## ÇAP AYT 1

### DERSLERE GÖRE ANALİZ

#### Edebiyat-Sosyal-1

Türkçe	S	D	Y	B%
Türkçenin Tarihi Gelişimi	1	0	1	0
Tiyatronun Tanımı ve Özellikleri	1	0	1	0
Tiyatro Türleri	2	2	0	100
Şiir (Nazım) / Şiirde Ahenk Öğeleri	1	1	0	100
Nazım Biçimleri	1	0	1	0
<b>Edebiyat</b>	<b>S</b>	<b>D</b>	<b>Y</b>	<b>B%</b>
Söz Sanatları (Edebi Sanatlar)	1	0	0	0
Türk Edebiyatının Dönemleri	1	0	1	0
Hikâye	1	0	1	0
Geleneksel Türk Tiyatrosu	1	0	1	0
Divan Edebiyatında Nesir	1	1	0	100
Divan Edebiyatı Nazım Biçimleri	1	1	0	100
Divan Şiirinin Temsilcileri	1	0	0	0
Tanzimat Dönemi Sanatçıları	2	1	1	50
Fecriyatı Edebiyatı Sanatçıları	1	1	0	100
Roman	2	0	0	0
Cumhuriyet Dönemi'nde Şiir	1	0	0	0
Millî Edebiyat Dönemi'nde Şiir ve Şairler	1	1	0	100
Millî Edebiyat Zevk ve Anlayışını Sürdüren Şiir	1	1	0	100
Cumhuriyet Dönemi'nde Roman	1	1	0	100
Cumhuriyet Dönemi'nde Modernizmi ve Postmodernizmi Esas Alan Roman	1	1	0	100
Edebi Akımlar	1	0	1	0
<b>Tarih-1</b>	<b>S</b>	<b>D</b>	<b>Y</b>	<b>B%</b>
TARİH VE ZAMAN	2	0	2	0
Avrupa'da Değişim Çağı	1	1	0	100
İLK VE ORTA ÇAĞLARDA TÜRK DÜNYASI	1	1	0	100
İSLAM MEDENİYETİNİN DOĞUŞU	1	0	0	0
TÜRKLERİN İSLAMİYET'İ KABULÜ VE İLK TÜRK-İSLAM DEVLETLERİ	1	1	0	100
BEYLİKTEN DEVLETE OSMANLI SİYASETİ (1302-1453)	1	1	0	100
İsgallerin Başlaması ve Millî Mücadele'ye Hazırlık	1	1	0	100
Millî Mücadele'de Cepheleler	1	1	0	100
Siyasi Alandaki İnkılaplar	1	0	1	0
<b>Coğrafya-1</b>	<b>S</b>	<b>D</b>	<b>Y</b>	<b>B%</b>
Jeolojik Zamanlar	1	1	0	100
KÜRESEL ORTAM: BÖLGELER VE ÜLKELER (9.SINIF)	1	0	0	0
Ülkelerin Nüfus Politikaları	1	0	1	0
Küresel İklim Değişimi	1	1	0	100
Uluslararası Örgütler	1	1	0	100
Üretim, Dağıtım ve Tüketimi Etkileyen Faktörler	1	1	0	100

#### Sosyal-2

Tarih-2	S	D	Y	B%
TARİH VE ZAMAN	1	1	0	100
İnsanlığın İlk İzleri	1	1	0	100
Orta Çağ'da Siyasi Yapılar	1	0	1	0
İLK VE ORTA ÇAĞLARDA TÜRK DÜNYASI	1	1	0	100
Emeviler	1	0	1	0
Abbasi Devleti ve Türkler	1	0	1	0
Türklerin İslamiyet'i Kabulü	1	0	0	0
Balkan Fethileri	1	1	0	100
I. Dünya Savaşı (1914-1918)	1	0	1	0
MİLLÎ MÜCADELE	1	0	1	0
Mudanya'dan Lozan'a	1	0	1	0
1945-50 Arasında Türkiye	1	0	1	0
<b>Coğrafya-2</b>	<b>S</b>	<b>D</b>	<b>Y</b>	<b>B%</b>
BEŞERİ SİSTEMLER (12.SINIF)	1	0	0	0
Su Ekosistemleri	1	0	1	0
Türkiye'de Ekonomi	1	1	0	100
ÇEVRE VE TOPLUM (11.SINIF)	1	1	0	100
Küresel Ticaret	1	1	0	100
Su Kaynakları	1	0	0	0
Doğal Kaynak Kullanımının Çevresel Etkileri	1	0	1	0
Çatışma Bölgeleri	1	1	0	100
Ülkelerin Ekonomisinin Gelişmesinde Etkili Olan Faktörler	1	1	0	100
KÜRESEL ORTAM: BÖLGELER VE ÜLKELER (11.SINIF)	1	1	0	100
Çevre Anlaşmaları ve Etkileri	1	1	0	100
<b>Felsefe</b>	<b>S</b>	<b>D</b>	<b>Y</b>	<b>B%</b>
MÖ 6. Yüzyıl - MS 2. Yüzyıl Felsefesinin Düşünce ve Argümanları	1	1	0	100
15. Yüzyıl - 17. Yüzyıl Filozoflarının Felsefi Görüşleri	1	1	0	100
Bilim Felsefesi	1	0	0	0
PSIKOLOJİNİN TEMEL SÜREÇLERİ	2	1	1	50
Öğrenmenin Tanımı ve Türleri	1	1	0	100
<b>Felsefe Grubu</b>	<b>S</b>	<b>D</b>	<b>Y</b>	<b>B%</b>
TOPLUMSAL DEĞİŞME VE GELİŞME	1	1	0	100
SOSYOLOJİYE GİRİŞ	1	0	0	0
TOPLUM VE KÜLTÜR	1	1	0	100
MÖ 6. Yüzyıl - MS 2. Yüzyıl Filozoflarının Felsefi Görüşleri	1	0	0	0
KLASİK MANTIK	1	0	0	0
SEMBOOLİK MANTIK	1	1	0	100
<b>Din Kül. ve Ahl. Bil.</b>	<b>S</b>	<b>D</b>	<b>Y</b>	<b>B%</b>
Kur'an'da Bazı Kavramlar	2	2	0	100
Din ve Hayat	2	1	1	50
Yahudilik ve Hıristiyanlık	1	0	0	0
İslam Düşüncesinde İtikadi, Siyasi ve Fikhi Yorumlar	1	0	0	0
<b>Felsefe (Seçmeli)</b>	<b>S</b>	<b>D</b>	<b>Y</b>	<b>B%</b>
Din Felsefesi	1	0	0	0
Ahlak Felsefesi	1	0	0	0
Algılama ve Algıyı Etkileyen Faktörler	1	0	0	0
Toplumsal Sapma, Hak ve Görevler, İmtiyaz ve Sorumluluklar	1	0	0	0
TOPLUM VE KÜLTÜR	1	0	0	0
Önemler Mantığı	1	0	0	0

#### Matematik

Matematik-2	S	D	Y	B%
Dört İşlem Yeteneği	1	1	0	100
Asal Sayılar ve Aralarında Asal Sayılar	1	0	0	0
EBOB-EKOK	1	0	1	0
Ardışık Sayılar	1	0	0	0
MANTIK	1	0	0	0
Küme Kavramı ve Kümelerde İşlemler	1	0	0	0
Aralık Kavramı ve Basit Eşitsizlikler	1	0	0	0
Eşitsizlikler	1	0	0	0
Çarpanlara Ayırma ve Özdeşlikler	1	0	0	0
Hareket Problemleri	1	0	0	0
Polinomlarda Sabit Terim ve Katsayılar Toplamı	1	0	0	0
İKİNCİ DERECEDEKİ DENKLEMLER	1	0	0	0



SONUÇ BELGESİ							
MANİSA / YUNUSEMRE / KEP AKADEMİ							
Öğrenci			Numara		Sınıf		
NAZLI BALA			0		ME		
Puan Türü	Puan	Genel Ortalama	Dereceler				
			Snf	Kurum	İlçe	İl	Genel
SÖZ	▲ 249,379	202,500	7	32	102	102	114
SAY	▼ 202,886	247,080	11	182	584	584	608
EA	▲ 245,247	222,010	5	71	243	243	256
Katılımlar:			38	282	814	814	857

Eşleşen TYT bilginiz bulunamadığı için okulunuzun ortalaması TYT bilginiz olarak kullanılmıştır.

Ders	Soru	Doğru	Yanlış	Net	Başarı %	Sınıf Ort.	Kurum Ort.	Genel Ort.
<b>Türkçe</b>	40	26	9	23,36	58			
<b>Tarih-1</b>	5	2	2	2,00	40			
<b>Coğrafya-1</b>	5	2	1	1,91	38			
<b>Felsefe</b>	5	3	1	3,09	62			
<b>Din Kül. ve Ahl. Bil.</b>	5	1	1	1,01	20			
<b>TYT Sosyal</b>	20	9	5	8,01	40			
<b>Matematik-1</b>	30	13	3	12,34	41			
<b>Geometri</b>	10	1	1	1,08	11			
<b>TYT Matematik</b>	40	14	4	13,42	34			
<b>Fizik</b>	7	1	2	0,83	12			
<b>Kimya</b>	7	1	1	1,30	19			
<b>Biyoloji</b>	6	1	1	1,15	19			
<b>TYT Fen</b>	20	4	4	3,28	16			
Türkçe	6	4	2	3,50	58	▲ 2,77	▲ 1,26	▲ 1,15
Edebiyat	18	7	2	6,50	36	▲ 5,87	▲ 2,57	▲ 2,33
Tarih-1	10	7	0	7,00	70	▲ 4,75	▲ 1,90	▲ 1,73
Coğrafya-1	6	4	1	3,75	63	▲ 2,72	▲ 1,29	▲ 1,15
Edebiyat-Sosyal-1	40	22	5	20,75	52	▲ 16,11	▲ 7,02	▲ 6,36
Tarih-2	11	4	2	3,50	32	▲ 0,84	▲ 0,59	▲ 0,58
Coğrafya-2	11	3	0	3,00	27	▲ 1,42	▲ 0,84	▲ 0,73
Felsefe	6	0	0	0,00	0	▼ 0,44	▼ 0,31	▼ 0,34
Felsefe Grubu	6	0	0	0,00	0	▼ 0,60	▼ 0,20	▼ 0,21
Din Kül. ve Ahl. Bil.	6	0	0	0,00	0	▼ 0,30	▼ 0,23	▼ 0,25
Felsefe (Seçmeli)	6	0	0	0,00	0	◆ 0,00	◆ 0,00	◆ 0,00
Sosyal-2	40	7	2	6,50	16	▲ 3,61	▲ 2,17	▲ 2,12
Matematik-2	30	7	3	6,25	21	▲ 3,56	▼ 9,56	▼ 10,44
Matematik-2	10	0	0	0,00	0	▼ 0,78	▼ 2,86	▼ 3,13
Matematik	40	7	3	6,25	16	▲ 4,34	▼ 12,42	▼ 13,57
<b>Toplam:</b>	<b>280</b>	<b>90</b>	<b>32</b>	<b>81,57</b>	<b>29</b>	<b>▲ 66,96</b>	<b>▲ 81,24</b>	<b>▼ 86,34</b>

Soru No	1234567890123456789012345678901234567890
Edebiyat-Sosyal-1	cDeACDBCAceDD D A DAE EBCE E CdDB
Cevap Anahtarı	A ADDACDBCADADDDBBAEAECDACDAEBCEDEDCDCB
Sosyal-2	B aEBe D D B E
Cevap Anahtarı	A BCEEBBCDEBAEDBAEBDBDECEBEDEECDDCEAECDDEBDBBAECCB
Matematik	CBD cBEb EA d
Cevap Anahtarı	ACBDBBEEAEAEDECBBDCBCECDDBACBEDECEBCECC

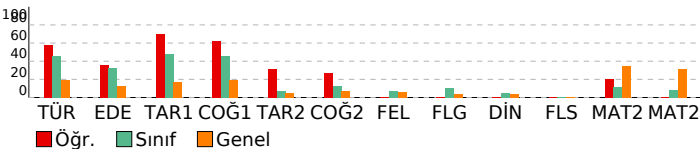

## ÇAP AYT 1

### DERSLERE GÖRE ANALİZ

Edebiyat-Sosyal-1	S	D	Y	B%
<b>Türkçe</b>				
Türkçenin Tarihi Gelişimi	1	0	1	0
Tiyatronun Tanımı ve Özellikleri	1	1	0	100
Tiyatro Türleri	2	1	1	50
Şiir (Nazım) / Şiirde Ahenk Öğeleri	1	1	0	100
Nazım Biçimleri	1	1	0	100
<b>Edebiyat</b>				
Söz Sanatları (Edebi Sanatlar)	1	1	0	100
Türk Edebiyatının Dönemleri	1	1	0	100
Hikâye	1	1	0	100
Geleneksel Türk Tiyatrosu	1	0	1	0
Divan Edebiyatında Nesir	1	0	1	0
Divan Edebiyatı Nazım Biçimleri	1	1	0	100
Divan Şiirinin Temsilcileri	1	1	0	100
Tanzimat Dönemi Sanatçıları	2	1	0	50
Fecriyatı Edebiyatı Sanatçıları	1	0	0	0
Roman	2	0	0	0
Cumhuriyet Dönemi'nde Şiir	1	0	0	0
Millî Edebiyat Dönemi'nde Şiir ve Şairler	1	0	0	0
Millî Edebiyat Zevk ve Anlayışını Sürdüren Şiir	1	0	0	0
Cumhuriyet Dönemi'nde Roman	1	0	0	0
Cumhuriyet Dönemi'nde Modernizmi ve Postmodernizmi Esas Alan Roman	1	0	0	0
Edebi Akımlar	1	1	0	100
<b>Tarih-1</b>				
<b>TARİH VE ZAMAN</b>	2	1	0	50
Avrupa'da Değişim Çağı	1	1	0	100
İLK VE ORTA ÇAĞLARDA TÜRK DÜNYASI	1	1	0	100
İSLAM MEDENİYETİNİN DOĞUŞU	1	0	0	0
TÜRKLERİN İSLAMİYET'İ KABULÜ VE İLK TÜRK-İSLAM DEVLETLERİ	1	1	0	100
BEYLİKTEN DEVLETE OSMANLI SİYASETİ (1302-1453)	1	1	0	100
İsgallerin Başlaması ve Millî Mücadele'ye Hazırlık	1	1	0	100
Millî Mücadele'de Cepheleler	1	1	0	100
Siyasi Alandaki İnkılaplar	1	0	0	0
<b>Coğrafya-1</b>				
Jeolojik Zamanlar	1	1	0	100
KÜRESEL ORTAM: BÖLGELER VE ÜLKELER (9.SINIF)	1	0	0	0
Ülkelerin Nüfus Politikaları	1	1	0	100
Küresel İklim Değişimi	1	1	0	100
Uluslararası Örgütler	1	0	1	0
Üretim, Dağıtım ve Tüketimi Etkileyen Faktörler	1	1	0	100
<b>Sosyal-2</b>				
<b>Tarih-2</b>				
<b>TARİH VE ZAMAN</b>	1	1	0	100
İnsanlığın İlk İzleri	1	0	0	0
Orta Çağ'da Siyasi Yapılar	1	0	1	0
İLK VE ORTA ÇAĞLARDA TÜRK DÜNYASI	1	1	0	100
Emeviler	1	1	0	100
Abbasi Devleti ve Türkler	1	1	0	100
Türklerin İslamiyet'i Kabulü	1	0	1	0
Balkan Fetihleri	1	0	0	0
1. Dünya Savaşı (1914-1918)	1	1	0	100
MILLÎ MÜCADELE	1	0	0	0
Mudanya'dan Lozan'a	1	0	0	0
1945-50 Arasında Türkiye	1	0	0	0
<b>Coğrafya-2</b>				
BEŞERİ SİSTEMLER (12.SINIF)	1	0	0	0
Su Ekosistemleri	1	1	0	100
Türkiye'de Ekonomi	1	0	0	0
ÇEVRE VE TOPLUM (11.SINIF)	1	0	0	0
Küresel Ticaret	1	0	0	0
Su Kaynakları	1	0	0	0
Doğal Kaynak Kullanımının Çevresel Etkileri	1	0	0	0
Çatışma Bölgeleri	1	1	0	100
Ülkelerin Ekonomisinin Gelişiminde Etkili Olan Faktörler	1	0	0	0
KÜRESEL ORTAM: BÖLGELER VE ÜLKELER (11.SINIF)	1	1	0	100
Çevre Anlaşmaları ve Etkileri	1	0	0	0
<b>Felsefe</b>				
MÖ 6. Yüzyıl - MS 2. Yüzyıl Felsefesinin Düşünce ve Argümanları	1	0	0	0
15. Yüzyıl - 17. Yüzyıl Filozoflarının Felsefi Görüşleri	1	0	0	0
Bilim Felsefesi	1	0	0	0
PSIKOLOJİNİN TEMEL SÜREÇLERİ	2	0	0	0
Öğrenmenin Tanımı ve Türleri	1	0	0	0
<b>Felsefe Grubu</b>				
TOPLUMSAL DEĞİŞME VE GELİŞME	1	0	0	0
SOSYOLOJİYE GİRİŞ	1	0	0	0
TOPLUM VE KÜLTÜR	1	0	0	0
MÖ 6. Yüzyıl - MS 2. Yüzyıl Filozoflarının Felsefi Görüşleri	1	0	0	0
KLASİK MANTIK	1	0	0	0
SEMBOOLİK MANTIK	1	0	0	0
<b>Din Kül. ve Ahl. Bil.</b>				
Kur'an'da Bazı Kavramlar	2	0	0	0
Din ve Hayat	2	0	0	0
Yahudilik ve Hıristiyanlık	1	0	0	0
İslam Düşüncesinde İtikadi, Siyasi ve Fikhi Yorumlar	1	0	0	0
<b>Felsefe (Seçmeli)</b>				
Din Felsefesi	1	0	0	0
Ahlak Felsefesi	1	0	0	0
Algılama ve Algıyı Etkileyen Faktörler	1	0	0	0
Toplumsal Sapma, Hak ve Görevler, İmtiyaz ve Sorumluluklar	1	0	0	0
TOPLUM VE KÜLTÜR	1	0	0	0
Önemler Mantığı	1	0	0	0
<b>Matematik</b>				
<b>Matematik-2</b>				
Dört İşlem Yeteneği	1	1	0	100
Asal Sayılar ve Aralarında Asal Sayılar	1	1	0	100
EBOB-EKOK	1	1	0	100
Ardışık Sayılar	1	0	0	0
MANTIK	1	0	1	0
Küme Kavramı ve Kümelerde İşlemler	1	1	0	100
Aralık Kavramı ve Basit Eşitsizlikler	1	1	0	100
Eşitsizlikler	1	0	1	0
Çarpanlara Ayırma ve Özdeşlikler	1	0	0	0
Hareket Problemleri	1	0	0	0
Polinomlarda Sabit Terim ve Katsayılar Toplamı	1	1	0	100
İKİNCİ DERECEDEN DENKLEMLER	1	1	0	100

SONUÇ BELGESİ							
MANİSA / YUNUSEMRE / KEP AKADEMİ							
Öğrenci			Numara		Sınıf		
NİSA AKSU			0		ME		
Puan Türü	Puan	Genel Ortalama	Dereceler				
			Snf	Kurum	İlçe	İl	Genel
SÖZ	▲ 231,370	202,500	12	48	151	151	165
SAY	▼ 198,158	247,080	13	193	619	619	645
EA	▲ 240,790	222,010	9	79	264	264	278
Katılımlar:			38	282	814	814	857

T.C.No ile eşleşen TYT bilgileriniz kullanılmıştır.

Ders	Soru	Doğru	Yanlış	Net	Başarı %	Sınıf Ort.	Kurum Ort.	Genel Ort.
<b>Türkçe</b>	40	28	11	25,25	63			
<b>Tarih-1</b>	5	2	2	1,50	30			
<b>Coğrafya-1</b>	5	1	4	0,00	0			
<b>Felsefe</b>	5	4	1	3,75	75			
<b>Din Kült. ve Ahl. Bil.</b>	5	1	1	0,75	15			
<b>TYT Sosyal</b>	20	8	8	6,00	30			
<b>Matematik-1</b>	30	19	1	18,75	63			
<b>Geometri</b>	10	0	0	0,00	0			
<b>TYT Matematik</b>	40	19	1	18,75	47			
<b>Fizik</b>	7	0	0	0,00	0			
<b>Kimya</b>	7	0	0	0,00	0			
<b>Biyoloji</b>	6	0	0	0,00	0			
<b>TYT Fen</b>	20	0	0	0,00	0			
Türkçe	6	6	0	6,00	100	▲ 2,77	▲ 1,26	▲ 1,15
Edebiyat	18	11	5	9,75	54	▲ 5,87	▲ 2,57	▲ 2,33
Tarih-1	10	4	5	2,75	28	▼ 4,75	▲ 1,90	▲ 1,73
Coğrafya-1	6	3	3	2,25	38	▼ 2,72	▲ 1,29	▲ 1,15
Edebiyat-Sosyal-1	40	24	13	20,75	52	▲ 16,11	▲ 7,02	▲ 6,36
Matematik-2	30	5	4	4,00	13	▲ 3,56	▼ 9,56	▼ 10,44
Matematik-2	10	0	1	-0,25	-3	▼ 0,78	▼ 2,86	▼ 3,13
Matematik	40	5	5	3,75	9	▼ 4,34	▼ 12,42	▼ 13,57
<b>Toplam:</b>	<b>280</b>	<b>84</b>	<b>38</b>	<b>74,50</b>	<b>27</b>	<b>▲ 66,96</b>	<b>▼ 81,24</b>	<b>▼ 86,34</b>
Soru No	1234567890123456789012345678901234567890							
Edebiyat-Sosyal-1	ADDACDBCAbDDDb bEeCDACeeE cBCeecDbDcE							
Cevap Anahtarı	A ADDACDBCADDDDBBAEACDACAEDCDEDCDCB							
Matematik	C eBB b DE b c e							
Cevap Anahtarı	A CBDDBBEEADEAEDCBBCBCECDABACBEDECBCECC							

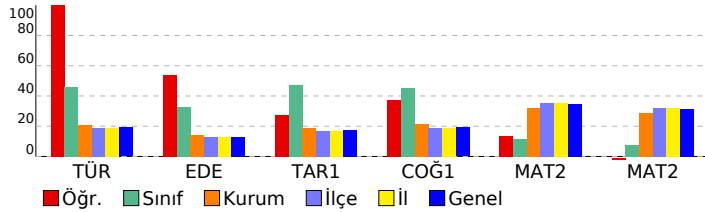

## ÇAP AYT 1

### DERSLERE GÖRE ANALİZ

#### Edebiyat-Sosyal-1

Türkçe	S	D	Y	B%
Türkçenin Tarihi Gelişimi	1	1	0	100
Tiyatronun Tanımı ve Özellikleri	1	1	0	100
Tiyatro Türleri	2	2	0	100
Şiir (Nazım) / Şiirde Ahenk Öğeleri	1	1	0	100
Nazım Biçimleri	1	1	0	100
<b>Edebiyat</b>	<b>S</b>	<b>D</b>	<b>Y</b>	<b>B%</b>
Söz Sanatları (Edebi Sanatlar)	1	1	0	100
Türk Edebiyatının Dönemleri	1	1	0	100
Hikâye	1	1	0	100
Geleneksel Türk Tiyatrosu	1	0	1	0
Divan Edebiyatında Nesir	1	0	1	0
Divan Edebiyatı Nazım Biçimleri	1	1	0	100
Divan Şiirinin Temsilcileri	1	1	0	100
Tanzimat Dönemi Sanatçıları	2	1	1	50
Fecriyatı Edebiyatı Sanatçıları	1	0	0	0
Roman	2	1	0	50
Cumhuriyet Dönemi'nde Şiir	1	0	1	0
Millî Edebiyat Dönemi'nde Şiir ve Şairler	1	1	0	100
Millî Edebiyat Zevk ve Anlayışını Sürdüren Şiir	1	0	1	0
Cumhuriyet Dönemi'nde Roman	1	1	0	100
Cumhuriyet Dönemi'nde Modernizmi ve Postmodernizmi Esas Alan Roman	1	1	0	100
Edebi Akımlar	1	1	0	100
<b>Tarih-1</b>	<b>S</b>	<b>D</b>	<b>Y</b>	<b>B%</b>
TARİH VE ZAMAN	2	1	1	50
Avrupa'da Değişim Çağı	1	0	1	0
İLK VE ORTA ÇAĞLARDA TÜRK DÜNYASI	1	1	0	100
İSLAM MEDENİYETİNİN DOĞUŞU	1	0	0	0
TÜRKLERİN İSLAMİYET'İ KABULÜ VE İLK TÜRK-İSLAM DEVLETLERİ	1	0	1	0
BEYLİKTEN DEVLETE OSMANLI SİYASETİ (1302-1453)	1	1	0	100
İsgallerin Başlaması ve Millî Mücadele'ye Hazırlık	1	1	0	100
Millî Mücadele'de Cepheleler	1	0	1	0
Siyasi Alandaki İnkılaplar	1	0	1	0
<b>Coğrafya-1</b>	<b>S</b>	<b>D</b>	<b>Y</b>	<b>B%</b>
Jeolojik Zamanlar	1	0	1	0
KÜRESEL ORTAM: BÖLGELER VE ÜLKELER (9.SINIF)	1	1	0	100
Ülkelerin Nüfus Politikaları	1	0	1	0
Küresel İklim Değişimi	1	1	0	100
Uluslararası Örgütler	1	1	0	100
Üretim, Dağıtım ve Tüketimi Etkileyen Faktörler	1	0	1	0

#### Matematik

Matematik-2	S	D	Y	B%
Dört İşlem Yeteneği	1	1	0	100
Asal Sayılar ve Aralarında Asal Sayılar	1	0	0	0
EBOB-EKOK	1	0	0	0
Ardışık Sayılar	1	0	1	0
MANTIK	1	1	0	100
Küme Kavramı ve Kümelerde İşlemler	1	1	0	100
Aralık Kavramı ve Basit Eşitsizlikler	1	0	0	0
Eşitsizlikler	1	0	1	0
Çarpanlara Ayırma ve Özdeşlikler	1	0	0	0
Hareket Problemleri	1	1	0	100
Polinomlarda Sabit Terim ve Katsayılar Toplamı	1	1	0	100
İKİNCİ DERECEDEKİ DENKLEMLER	1	0	0	0
Permütasyon	1	0	0	0
OLASILIK	1	0	0	0
LOGARİTMA	1	0	0	0
Logaritma Fonksiyonunun Özellikleri	1	0	0	0
Aritmetik Dizi	1	0	0	0
LİMİT VE SÜREKLİLİK	1	0	0	0
Süreklilik	1	0	1	0
Türevin Fiziksel Anlamı ve Türevin Geometrik Yorumu	1	0	0	0
Minimum-Maksimum Problemleri	1	0	0	0
TÜREV	1	0	0	0
0/0 Belirsizliği	1	0	0	0
Artanlık-Azalanlık-Ekstremum Noktalar	1	0	0	0
İNTEGRAL	1	0	0	0
Tek, Çift, Parçalı ve Mutlak Değer Fonksiyonunun İntegrali	1	0	1	0
İntegral ile Alan Hesabı	1	0	0	0
Esas Ölçü ve Birim Çember	1	0	0	0
TRİGONOMETRİ	2	0	0	0
Üçgende Kenar-Açı ilişkileri	1	0	0	0
Dikdörtgen	1	0	0	0
Çokgenler	1	0	0	0
Dairede Çevre ve Alan	1	0	0	0
Çemberde Uzunluk	1	0	0	0
Çemberin Analitik İncelenmesi	2	0	0	0
ANALİTİK GEOMETRİ	1	0	0	0
Dönüşüm Geometrisi	1	0	1	0
Silindir	1	0	0	0

SONUÇ BELGESİ							
MANİSA / YUNUSEMRE / KEP AKADEMİ							
Öğrenci			Numara		Sınıf		
NİSA TAŞKIRAN			0		ME		
Puan Türü	Puan	Genel Ortalama	Dereceler				
			Snf	Kurum	İlçe	İl	Genel
SÖZ	▼ 195,199	202,500	32	132	396	396	423
SAY	▼ 216,306	247,080	4	144	497	497	516
EA	▼ 217,910	222,010	18	131	420	420	444
Katılımlar:			38	282	814	814	857

Eşleşen TYT bilginiz bulunamadığı için okulunuzun ortalaması TYT bilginiz olarak kullanılmıştır.

Ders	Soru	Doğru	Yanlış	Net	Başarı %	Sınıf Ort.	Kurum Ort.	Genel Ort.
<b>Türkçe</b>	40	26	9	23,36	58			
<b>Tarih-1</b>	5	2	2	2,00	40			
<b>Coğrafya-1</b>	5	2	1	1,91	38			
<b>Felsefe</b>	5	3	1	3,09	62			
<b>Din Kült. ve Ahl. Bil.</b>	5	1	1	1,01	20			
<b>TYT Sosyal</b>	20	9	5	8,01	40			
<b>Matematik-1</b>	30	13	3	12,34	41			
<b>Geometri</b>	10	1	1	1,08	11			
<b>TYT Matematik</b>	40	14	4	13,42	34			
<b>Fizik</b>	7	1	2	0,83	12			
<b>Kimya</b>	7	1	1	1,30	19			
<b>Biyoloji</b>	6	1	1	1,15	19			
<b>TYT Fen</b>	20	4	4	3,28	16			
Türkçe	6	4	2	3,50	58	▲ 2,77	▲ 1,26	▲ 1,15
Edebiyat	18	4	8	2,00	11	▼ 5,87	▼ 2,57	▼ 2,33
Tarih-1	10	4	5	2,75	28	▼ 4,75	▲ 1,90	▲ 1,73
Coğrafya-1	6	2	3	1,25	21	▼ 2,72	▼ 1,29	▲ 1,15
Edebiyat-Sosyal-1	40	14	18	9,50	24	▼ 16,11	▲ 7,02	▲ 6,36
Matematik-2	30	10	3	9,25	31	▲ 3,56	▼ 9,56	▼ 10,44
Matematik-2	10	2	0	2,00	20	▲ 0,78	▼ 2,86	▼ 3,13
Matematik	40	12	3	11,25	28	▲ 4,34	▼ 12,42	▼ 13,57
<b>Toplam:</b>	<b>280</b>	<b>80</b>	<b>43</b>	<b>68,82</b>	<b>25</b>	<b>▲ 66,96</b>	<b>▼ 81,24</b>	<b>▼ 86,34</b>
Soru No	1234567890123456789012345678901234567890							
Edebiyat-Sosyal-1	cDDAdDBaAcA bbee bd ACcAd EBaecbDde B							
Cevap Anahtarı	A ADDACBCADADDDDBBAEACDACAEDCEBDCDEDCDCB							
Matematik	CBDDBBbaADE c B BE							
Cevap Anahtarı	A CBDDBBEEADEAEDCBBCBCECDABACBEDECBCECC							

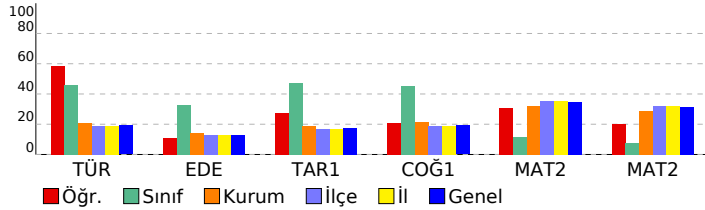

ÇAP AYT 1				
DERSLERE GÖRE ANALİZ				
<b>Edebiyat-Sosyal-1</b>				
<b>Türkçe</b>	<b>S</b>	<b>D</b>	<b>Y</b>	<b>B%</b>
Türkçenin Tarihi Gelişimi	1	0	1	0
Tiyatronun Tanımı ve Özellikleri	1	1	0	100
Tiyatro Türleri	2	2	0	100
Şiir (Nazım) / Şiirde Ahenk Öğeleri	1	0	1	0
Nazım Biçimleri	1	1	0	100
<b>Edebiyat</b>	<b>S</b>	<b>D</b>	<b>Y</b>	<b>B%</b>
Söz Sanatları (Edebi Sanatlar)	1	1	0	100
Türk Edebiyatının Dönemleri	1	0	1	0
Hikâye	1	1	0	100
Geleneksel Türk Tiyatrosu	1	0	1	0
Divan Edebiyatında Nesir	1	1	0	100
Divan Edebiyatı Nazım Biçimleri	1	0	0	0
Divan Şiirinin Temsilcileri	1	0	0	0
Tanzimat Dönemi Sanatçıları	2	0	2	0
Fecriyatı Edebiyatı Sanatçıları	1	0	1	0
Roman	2	0	1	0
Cumhuriyet Dönemi'nde Şiir	1	0	0	0
Millî Edebiyat Dönemi'nde Şiir ve Şairler	1	0	0	0
Millî Edebiyat Zevk ve Anlayışını Sürdüren Şiir	1	0	1	0
Cumhuriyet Dönemi'nde Roman	1	0	1	0
Cumhuriyet Dönemi'nde Modernizmi ve Postmodernizmi Esas Alan Roman	1	0	0	0
Edebi Akımlar	1	1	0	100
<b>Tarih-1</b>	<b>S</b>	<b>D</b>	<b>Y</b>	<b>B%</b>
<b>TARİH VE ZAMAN</b>	2	1	1	50
Avrupa'da Değişim Çağı	1	1	0	100
İLK VE ORTA ÇAĞLARDA TÜRK DÜNYASI	1	0	1	0
İSLAM MEDENİYETİNİN DOĞUŞU	1	0	0	0
TÜRKLERİN İSLAMİYET'İ KABULÜ VE İLK TÜRK-İSLAM DEVLETLERİ	1	1	0	100
BEYLİKTEN DEVLETE OSMANLI SİYASETİ (1302-1453)	1	1	0	100
İsgallerin Başlaması ve Millî Mücadele'ye Hazırlık	1	0	1	0
Millî Mücadele'de Cepheler	1	0	1	0
Siyasi Alandaki İnkılaplar	1	0	1	0
<b>Coğrafya-1</b>	<b>S</b>	<b>D</b>	<b>Y</b>	<b>B%</b>
Jeolojik Zamanlar	1	0	1	0
KÜRESEL ORTAM: BÖLGELER VE ÜLKELER (9.SINIF)	1	1	0	100
Ülkelerin Nüfus Politikaları	1	0	1	0
Küresel İklim Değişimi	1	0	1	0
Uluslararası Örgütler	1	0	0	0
Üretim, Dağıtım ve Tüketimi Etkileyen Faktörler	1	1	0	100
<b>Matematik</b>	<b>S</b>	<b>D</b>	<b>Y</b>	<b>B%</b>
<b>Matematik-2</b>	<b>S</b>	<b>D</b>	<b>Y</b>	<b>B%</b>
Dört İşlem Yeteneği	1	1	0	100
Asal Sayılar ve Aralarında Asal Sayılar	1	1	0	100
EBOB-EKOK	1	1	0	100
Ardışık Sayılar	1	1	0	100
MANTIK	1	1	0	100
Küme Kavramı ve Kümelerde İşlemler	1	1	0	100
Aralık Kavramı ve Basit Eşitsizlikler	1	0	1	0
Eşitsizlikler	1	0	1	0
Çarpanlara Ayırma ve Özdeşlikler	1	1	0	100
Hareket Problemleri	1	1	0	100
Polinomlarda Sabit Terim ve Katsayılar Toplamı	1	1	0	100
İKİNCİ DERECEDEKİ DENKLEMLER	1	0	0	0
Permütasyon	1	0	0	0
OLASILIK	1	0	1	0
LOGARİTMA	1	0	0	0
Logaritma Fonksiyonunun Özellikleri	1	0	0	0
Aritmetik Dizi	1	1	0	100
LİMİT VE SÜREKLİLİK	1	0	0	0
Süreklilik	1	0	0	0
Türevin Fiziksel Anlamı ve Türevin Geometrik Yorumu	1	0	0	0
Minimum-Maksimum Problemleri	1	0	0	0
TÜREV	1	0	0	0
0/0 Belirsizliği	1	0	0	0
Artanlık-Azalanlık-Ekstremum Noktalar	1	0	0	0
İNTEGRAL	1	0	0	0
Tek, Çift, Parçalı ve Mutlak Değer Fonksiyonunun İntegrali	1	0	0	0
İntegral ile Alan Hesabı	1	0	0	0
Esas Ölçü ve Birim Çember	1	0	0	0
TRİGONOMETRİ	2	0	0	0
Üçgende Kenar-Açı İlişkileri	1	1	0	100
Dikdörtgen	1	1	0	100
Çokgenler	1	0	0	0
Dairede Çevre ve Alan	1	0	0	0
Çemberde Uzunluk	1	0	0	0
Çemberin Analitik İncelenmesi	2	0	0	0
ANALİTİK GEOMETRİ	1	0	0	0
Dönüşüm Geometrisi	1	0	0	0
Silindir	1	0	0	0

SONUÇ BELGESİ							
MANİSA / YUNUSEMRE / KEP AKADEMİ							
Öğrenci			Numara		Sınıf		
ÖMER GÜLEÇ			0		ME		
Puan Türü	Puan	Genel Ortalama	Dereceler				
			Snf	Kurum	İlçe	İl	Genel
SÖZ	▲ 210,025	202,500	25	99	295	295	313
SAY	▼ 184,965	247,080	28	234	701	701	735
EA	▼ 217,293	222,010	19	133	424	424	448
Katılımlar:			38	282	814	814	857

T.C.No ile eşleşen TYT bilgileriniz kullanılmıştır.

Ders	Soru	Doğru	Yanlış	Net	Başarı %	Sınıf Ort.	Kurum Ort.	Genel Ort.
<b>Türkçe</b>	40	28	8	26,00	65			
<b>Tarih-1</b>	5	2	3	1,25	25			
<b>Coğrafya-1</b>	5	3	1	2,75	55			
<b>Felsefe</b>	5	4	0	4,00	80			
<b>Din Kült. ve Ahl. Bil.</b>	5	2	2	1,50	30			
<b>TYT Sosyal</b>	20	11	6	9,50	48			
<b>Matematik-1</b>	30	4	5	2,75	9			
<b>Geometri</b>	10	0	0	0,00	0			
<b>TYT Matematik</b>	40	4	5	2,75	7			
<b>Fizik</b>	7	0	0	0,00	0			
<b>Kimya</b>	7	0	0	0,00	0			
<b>Biyoloji</b>	6	2	1	1,75	29			
<b>TYT Fen</b>	20	2	1	1,75	9			
Türkçe	6	3	2	2,50	42	▼ 2,77	▲ 1,26	▲ 1,15
Edebiyat	18	8	5	6,75	38	▲ 5,87	▲ 2,57	▲ 2,33
Tarih-1	10	6	2	5,50	55	▲ 4,75	▲ 1,90	▲ 1,73
Coğrafya-1	6	3	1	2,75	46	▲ 2,72	▲ 1,29	▲ 1,15
Edebiyat-Sosyal-1	40	20	10	17,50	44	▲ 16,11	▲ 7,02	▲ 6,36
Matematik-2	30	4	2	3,50	12	▼ 3,56	▼ 9,56	▼ 10,44
Matematik-2	10	0	0	0,00	0	▼ 0,78	▼ 2,86	▼ 3,13
Matematik	40	4	2	3,50	9	▼ 4,34	▼ 12,42	▼ 13,57
<b>Toplam:</b>	<b>280</b>	<b>69</b>	<b>32</b>	<b>61,00</b>	<b>22</b>	<b>▼ 66,96</b>	<b>▼ 81,24</b>	<b>▼ 86,34</b>
Soru No	1234567890123456789012345678901234567890							
Edebiyat-Sosyal-1	DdbdDBaA ADDdb ceE aAeDA EBCeDE Ce B							
Cevap Anahtarı	A ADDACBCADADDDBBAEACDACAEDCDEDCDCB							
Matematik	C Be c B C							
Cevap Anahtarı	A CBDDBBEEADEAEDCBBCBCECDABACBEDECBCECC							

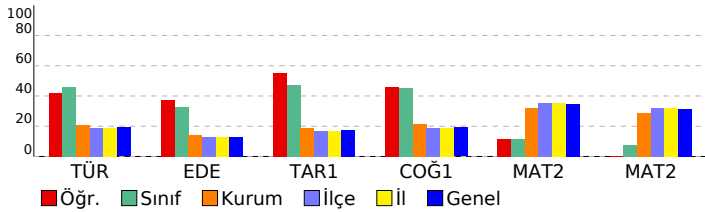

ÇAP AYT 1				
DERSLERE GÖRE ANALİZ				
<b>Edebiyat-Sosyal-1</b>				
<b>Türkçe</b>	<b>S</b>	<b>D</b>	<b>Y</b>	<b>B%</b>
Türkçenin Tarihi Gelişimi	1	0	0	0
Tiyatronun Tanımı ve Özellikleri	1	1	0	100
Tiyatro Türleri	2	1	1	50
Şiir (Nazım) / Şiirde Ahenk Öğeleri	1	0	1	0
Nazım Biçimleri	1	1	0	100
<b>Edebiyat</b>	<b>S</b>	<b>D</b>	<b>Y</b>	<b>B%</b>
Söz Sanatları (Edebi Sanatlar)	1	1	0	100
Türk Edebiyatının Dönemleri	1	0	1	0
Hikâye	1	1	0	100
Geleneksel Türk Tiyatrosu	1	0	0	0
Divan Edebiyatında Nesir	1	1	0	100
Divan Edebiyatı Nazım Biçimleri	1	1	0	100
Divan Şiirinin Temsilcileri	1	1	0	100
Tanzimat Dönemi Sanatçıları	2	1	1	50
Fecriyatı Edebiyatı Sanatçıları	1	0	0	0
Roman	2	0	1	0
Cumhuriyet Dönemi'nde Şiir	1	0	1	0
Millî Edebiyat Dönemi'nde Şiir ve Şairler	1	1	0	100
Millî Edebiyat Zevk ve Anlayışını Sürdüren Şiir	1	0	0	0
Cumhuriyet Dönemi'nde Roman	1	0	0	0
Cumhuriyet Dönemi'nde Modernizmi ve Postmodernizmi Esas Alan Roman	1	0	1	0
Edebi Akımlar	1	1	0	100
<b>Tarih-1</b>	<b>S</b>	<b>D</b>	<b>Y</b>	<b>B%</b>
TARİH VE ZAMAN	2	1	1	50
Avrupa'da Değişim Çağı	1	1	0	100
İLK VE ORTA ÇAĞLARDA TÜRK DÜNYASI	1	0	0	0
İSLAM MEDENİYETİNİN DOĞUŞU	1	0	0	0
TÜRKLERİN İSLAMİYET'İ KABULÜ VE İLK TÜRK-İSLAM DEVLETLERİ	1	1	0	100
BEYLİKTEN DEVLETE OSMANLI SİYASETİ (1302-1453)	1	1	0	100
İsgallerin Başlaması ve Millî Mücadele'ye Hazırlık	1	1	0	100
Millî Mücadele'de Cepheleler	1	0	1	0
Siyasi Alandaki İnkılaplar	1	1	0	100
<b>Coğrafya-1</b>	<b>S</b>	<b>D</b>	<b>Y</b>	<b>B%</b>
Jeolojik Zamanlar	1	1	0	100
KÜRESEL ORTAM: BÖLGELER VE ÜLKELER (9.SINIF)	1	0	0	0
Ülkelerin Nüfus Politikaları	1	1	0	100
Küresel İklim Değişimi	1	0	1	0
Uluslararası Örgütler	1	0	0	0
Üretim, Dağıtım ve Tüketimi Etkileyen Faktörler	1	1	0	100
<b>Matematik</b>	<b>S</b>	<b>D</b>	<b>Y</b>	<b>B%</b>
<b>Matematik-2</b>	<b>S</b>	<b>D</b>	<b>Y</b>	<b>B%</b>
Dört İşlem Yeteneği	1	1	0	100
Asal Sayılar ve Aralarında Asal Sayılar	1	0	0	0
EBOB-EKOK	1	0	0	0
Ardışık Sayılar	1	0	0	0
MANTIK	1	1	0	100
Küme Kavramı ve Kümelerde İşlemler	1	0	1	0
Aralık Kavramı ve Basit Eşitsizlikler	1	0	0	0
Eşitsizlikler	1	0	0	0
Çarpanlara Ayırma ve Özdeşlikler	1	0	1	0
Hareket Problemleri	1	0	0	0
Polinomlarda Sabit Terim ve Katsayılar Toplamı	1	0	0	0
İKİNCİ DERECEDEDEN DENKLEMLER	1	0	0	0
Permütasyon	1	0	0	0
OLASILIK	1	0	0	0
LOGARİTMA	1	0	0	0
Logaritma Fonksiyonunun Özellikleri	1	0	0	0
Aritmetik Dizi	1	1	0	100
LİMİT VE SÜREKLİLİK	1	0	0	0
Süreklilik	1	1	0	100
Türevin Fiziksel Anlamı ve Türevin Geometrik Yorumu	1	0	0	0
Minimum-Maksimum Problemleri	1	0	0	0
TÜREV	1	0	0	0
0/0 Belirsizliği	1	0	0	0
Artanlık-Azalanlık-Ekstremum Noktalar	1	0	0	0
İNTEGRAL	1	0	0	0
Tek, Çift, Parçalı ve Mutlak Değer Fonksiyonunun İntegrali	1	0	0	0
İntegral ile Alan Hesabı	1	0	0	0
Esas Ölçü ve Birim Çember	1	0	0	0
TRİGONOMETRİ	2	0	0	0
Üçgende Kenar-Açı ilişkileri	1	0	0	0
Dikdörtgen	1	0	0	0
Çokgenler	1	0	0	0
Dairede Çevre ve Alan	1	0	0	0
Çemberde Uzunluk	1	0	0	0
Çemberin Analitik İncelenmesi	2	0	0	0
ANALİTİK GEOMETRİ	1	0	0	0
Dönüşüm Geometrisi	1	0	0	0
Silindir	1	0	0	0

SONUÇ BELGESİ							
MANİSA / YUNUSEMRE / KEP AKADEMİ							
Öğrenci			Numara		Sınıf		
ÖZNUR SALTİK			0		ME		
Puan Türü	Puan	Genel Ortalama	Dereceler				
			Snf	Kurum	İlçe	İl	Genel
SÖZ	▲ 208,940	202,500	27	102	300	300	318
SAY	▼ 183,210	247,080	30	237	709	709	744
EA	▼ 211,318	222,010	23	148	466	466	490
Katılımlar:			38	282	814	814	857

T.C.No ile eşleşen TYT bilgileriniz kullanılmıştır.

Ders	Soru	Doğru	Yanlış	Net	Başarı %	Sınıf Ort.	Kurum Ort.	Genel Ort.
<b>Türkçe</b>	40	31	6	29,50	74			
<b>Tarih-1</b>	5	3	2	2,50	50			
<b>Coğrafya-1</b>	5	3	0	3,00	60			
<b>Felsefe</b>	5	3	1	2,75	55			
<b>Din Kült. ve Ahl. Bil.</b>	5	1	0	1,00	20			
<b>TYT Sosyal</b>	20	10	3	9,25	46			
<b>Matematik-1</b>	30	6	4	5,00	17			
<b>Geometri</b>	10	0	0	0,00	0			
<b>TYT Matematik</b>	40	6	4	5,00	13			
<b>Fizik</b>	7	0	2	-0,50	-7			
<b>Kimya</b>	7	0	0	0,00	0			
<b>Biyoloji</b>	6	0	2	-0,50	-8			
<b>TYT Fen</b>	20	0	4	-1,00	-5			
Türkçe	6	5	1	4,75	79	▲ 2,77	▲ 1,26	▲ 1,15
Edebiyat	18	7	3	6,25	35	▲ 5,87	▲ 2,57	▲ 2,33
Tarih-1	10	4	5	2,75	28	▼ 4,75	▲ 1,90	▲ 1,73
Coğrafya-1	6	3	2	2,50	42	▼ 2,72	▲ 1,29	▲ 1,15
Edebiyat-Sosyal-1	40	19	11	16,25	41	▲ 16,11	▲ 7,02	▲ 6,36
Matematik-2	30	3	5	1,75	6	▼ 3,56	▼ 9,56	▼ 10,44
Matematik-2	10	0	0	0,00	0	▼ 0,78	▼ 2,86	▼ 3,13
Matematik	40	3	5	1,75	4	▼ 4,34	▼ 12,42	▼ 13,57
<b>Toplam:</b>	<b>280</b>	<b>69</b>	<b>33</b>	<b>60,75</b>	<b>22</b>	<b>▼ 66,96</b>	<b>▼ 81,24</b>	<b>▼ 86,34</b>
Soru No	1234567890123456789012345678901234567890							
Edebiyat-Sosyal-1	ADDdCD CAD DDab e E AeDAd aBaDaEcCD e							
Cevap Anahtarı	A ADDACBCADADDDBBAEACDACAEDBCDDEDCDCB							
Matematik	Cc e ed A a C							
Cevap Anahtarı	A CBDBBEEADEAEDCBBCBCECDABACBEDECBCECC							

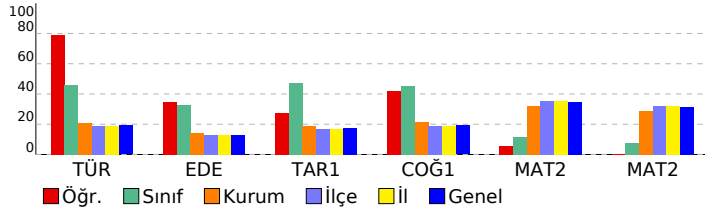

ÇAP AYT 1				
DERSLERE GÖRE ANALİZ				
<b>Edebiyat-Sosyal-1</b>				
<b>Türkçe</b>	<b>S</b>	<b>D</b>	<b>Y</b>	<b>B%</b>
Türkçenin Tarihi Gelişimi	1	1	0	100
Tiyatronun Tanımı ve Özellikleri	1	1	0	100
Tiyatro Türleri	2	1	1	50
Şiir (Nazım) / Şiirde Ahenk Öğeleri	1	1	0	100
Nazım Biçimleri	1	1	0	100
<b>Edebiyat</b>	<b>S</b>	<b>D</b>	<b>Y</b>	<b>B%</b>
Söz Sanatları (Edebi Sanatlar)	1	0	0	0
Türk Edebiyatının Dönemleri	1	1	0	100
Hikâye	1	1	0	100
Geleneksel Türk Tiyatrosu	1	1	0	100
Divan Edebiyatında Nesir	1	0	0	0
Divan Edebiyatı Nazım Biçimleri	1	1	0	100
Divan Şiirinin Temsilcileri	1	1	0	100
Tanzimat Dönemi Sanatçıları	2	0	2	0
Fecriyatı Edebiyatı Sanatçıları	1	0	0	0
Roman	2	0	0	0
Cumhuriyet Dönemi'nde Şiir	1	1	0	100
Millî Edebiyat Dönemi'nde Şiir ve Şairler	1	0	0	0
Millî Edebiyat Zevk ve Anlayışını Sürdüren Şiir	1	0	0	0
Cumhuriyet Dönemi'nde Roman	1	1	0	100
Cumhuriyet Dönemi'nde Modernizmi ve Postmodernizmi Esas Alan Roman	1	0	0	0
Edebi Akımlar	1	1	0	100
<b>Tarih-1</b>	<b>S</b>	<b>D</b>	<b>Y</b>	<b>B%</b>
<b>TARİH VE ZAMAN</b>	2	1	1	50
Avrupa'da Değişim Çağı	1	1	0	100
İLK VE ORTA ÇAĞLARDA TÜRK DÜNYASI	1	0	1	0
İSLAM MEDENİYETİNİN DOĞUŞU	1	0	0	0
TÜRKLERİN İSLAMİYET'İ KABULÜ VE İLK TÜRK-İSLAM DEVLETLERİ	1	0	1	0
BEYLİKTEN DEVLETE OSMANLI SİYASETİ (1302-1453)	1	1	0	100
İsgallerin Başlaması ve Millî Mücadele'ye Hazırlık	1	0	1	0
Millî Mücadele'de Cepheler	1	1	0	100
Siyasi Alandaki İnkılaplar	1	0	1	0
<b>Coğrafya-1</b>	<b>S</b>	<b>D</b>	<b>Y</b>	<b>B%</b>
Jeolojik Zamanlar	1	1	0	100
KÜRESEL ORTAM: BÖLGELER VE ÜLKELER (9.SINIF)	1	0	1	0
Ülkelerin Nüfus Politikaları	1	1	0	100
Küresel İklim Değişimi	1	1	0	100
Uluslararası Örgütler	1	0	0	0
Üretim, Dağıtım ve Tüketimi Etkileyen Faktörler	1	0	1	0
<b>Matematik</b>	<b>S</b>	<b>D</b>	<b>Y</b>	<b>B%</b>
<b>Matematik-2</b>	1	1	0	100
Dört İşlem Yeteneği	1	1	0	100
Asal Sayılar ve Aralarında Asal Sayılar	1	0	1	0
EBOB-EKOK	1	0	0	0
Ardışık Sayılar	1	0	1	0
MANTIK	1	0	0	0
Küme Kavramı ve Kümelerde İşlemler	1	0	1	0
Aralık Kavramı ve Basit Eşitsizlikler	1	0	1	0
Eşitsizlikler	1	0	0	0
Çarpanlara Ayırma ve Özdeşlikler	1	1	0	100
Hareket Problemleri	1	0	0	0
Polinomlarda Sabit Terim ve Katsayılar Toplamı	1	0	1	0
İKİNCİ DERECEDEKİ DENKLEMLER	1	0	0	0
Permütasyon	1	0	0	0
OLASILIK	1	0	0	0
LOGARİTMA	1	1	0	100
Logaritma Fonksiyonunun Özellikleri	1	0	0	0
Aritmetik Dizi	1	0	0	0
LİMİT VE SÜREKLİLİK	1	0	0	0
Süreklilik	1	0	0	0
Türevin Fiziksel Anlamı ve Türevin Geometrik Yorumu	1	0	0	0
Minimum-Maksimum Problemleri	1	0	0	0
TÜREV	1	0	0	0
0/0 Belirsizliği	1	0	0	0
Artanlık-Azalanlık-Ekstremum Noktalar	1	0	0	0
İNTEGRAL	1	0	0	0
Tek, Çift, Parçalı ve Mutlak Değer Fonksiyonunun İntegrali	1	0	0	0
İntegral ile Alan Hesabı	1	0	0	0
Esas Ölçü ve Birim Çember	1	0	0	0
TRİGONOMETRİ	2	0	0	0
Üçgende Kenar-Açı İlişkileri	1	0	0	0
Dikdörtgen	1	0	0	0
Çokgenler	1	0	0	0
Dairede Çevre ve Alan	1	0	0	0
Çemberde Uzunluk	1	0	0	0
Çemberin Analitik İncelenmesi	2	0	0	0
ANALİTİK GEOMETRİ	1	0	0	0
Dönüşüm Geometrisi	1	0	0	0
Silindir	1	0	0	0

SONUÇ BELGESİ							
MANİSA / YUNUSEMRE / KEP AKADEMİ							
Öğrenci			Numara		Sınıf		
REŞİ TACAR			0		ME		
Puan Türü	Puan	Genel Ortalama	Dereceler				
			Snf	Kurum	İlçe	İl	Genel
SÖZ	▲ 221,490	202,500	16	71	206	206	221
SAY	▼ 216,740	247,080	3	143	494	494	513
EA	▲ 245,123	222,010	6	72	244	244	257
Katılımlar:			38	282	814	814	857

T.C.No ile eşleşen TYT bilgileriniz kullanılmıştır.

Ders	Soru	Doğru	Yanlış	Net	Başarı %	Sınıf Ort.	Kurum Ort.	Genel Ort.
<b>Türkçe</b>	40	27	12	24,00	60			
<b>Tarih-1</b>	5	1	4	0,00	0			
<b>Coğrafya-1</b>	5	4	1	3,75	75			
<b>Felsefe</b>	5	3	1	2,75	55			
<b>Din Kült. ve Ahl. Bil.</b>	5	2	2	1,50	30			
<b>TYT Sosyal</b>	20	10	8	8,00	40			
<b>Matematik-1</b>	30	12	4	11,00	37			
<b>Geometri</b>	10	0	1	-0,25	-3			
<b>TYT Matematik</b>	40	12	5	10,75	27			
<b>Fizik</b>	7	1	4	0,00	0			
<b>Kimya</b>	7	0	0	0,00	0			
<b>Biyoloji</b>	6	0	1	-0,25	-4			
<b>TYT Fen</b>	20	1	5	-0,25	-1			
Türkçe	6	2	4	1,00	17	▼ 2,77	▼ 1,26	▼ 1,15
Edebiyat	18	9	9	6,75	38	▲ 5,87	▲ 2,57	▲ 2,33
Tarih-1	10	8	2	7,50	75	▲ 4,75	▲ 1,90	▲ 1,73
Coğrafya-1	6	5	0	5,00	83	▲ 2,72	▲ 1,29	▲ 1,15
Edebiyat-Sosyal-1	40	24	15	20,25	51	▲ 16,11	▲ 7,02	▲ 6,36
Matematik-2	30	10	3	9,25	31	▲ 3,56	▼ 9,56	▼ 10,44
Matematik-2	10	5	0	5,00	50	▲ 0,78	▲ 2,86	▲ 3,13
Matematik	40	15	3	14,25	36	▲ 4,34	▲ 12,42	▲ 13,57
<b>Toplam:</b>	<b>280</b>	<b>89</b>	<b>48</b>	<b>77,00</b>	<b>28</b>	<b>▲ 66,96</b>	<b>▼ 81,24</b>	<b>▼ 86,34</b>
Soru No	1234567890123456789012345678901234567890							
Edebiyat-Sosyal-1	bDDdDbAcaCADDabBadEbEbDcaDAEDEBCDae CDCB							
Cevap Anahtarı	A ADDACBCADADDDDBBAEAECDAEAEDEBCDDEDCDCB							
Matematik	CaDDBBE cDE d B A BE EC C							
Cevap Anahtarı	A CBDDBBEEADEAEDCBBCBCECDDBABACBEDECBCECC							

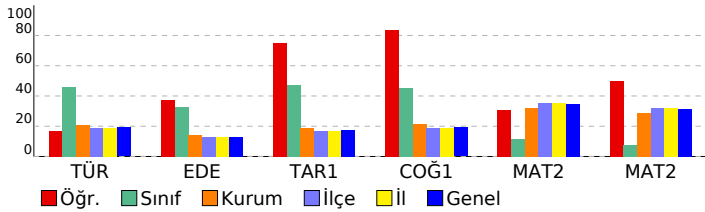

ÇAP AYT 1				
DERSLERE GÖRE ANALİZ				
<b>Edebiyat-Sosyal-1</b>				
<b>Türkçe</b>	<b>S</b>	<b>D</b>	<b>Y</b>	<b>B%</b>
Türkçenin Tarihi Gelişimi	1	0	1	0
Tiyatronun Tanımı ve Özellikleri	1	1	0	100
Tiyatro Türleri	2	1	1	50
Şiir (Nazım) / Şiirde Ahenk Öğeleri	1	0	1	0
Nazım Biçimleri	1	0	1	0
<b>Edebiyat</b>	<b>S</b>	<b>D</b>	<b>Y</b>	<b>B%</b>
Söz Sanatları (Edebi Sanatlar)	1	0	1	0
Türk Edebiyatının Dönemleri	1	1	0	100
Hikâye	1	1	0	100
Geleneksel Türk Tiyatrosu	1	0	1	0
Divan Edebiyatında Nesir	1	1	0	100
Divan Edebiyatı Nazım Biçimleri	1	1	0	100
Divan Şiirinin Temsilcileri	1	1	0	100
Tanzimat Dönemi Sanatçıları	2	0	2	0
Fecriyatı Edebiyatı Sanatçıları	1	1	0	100
Roman	2	0	2	0
Cumhuriyet Dönemi'nde Şiir	1	0	1	0
Millî Edebiyat Dönemi'nde Şiir ve Şairler	1	1	0	100
Millî Edebiyat Zevk ve Anlayışını Sürdüren Şiir	1	0	1	0
Cumhuriyet Dönemi'nde Roman	1	1	0	100
Cumhuriyet Dönemi'nde Modernizmi ve Postmodernizmi Esas Alan Roman	1	1	0	100
Edebi Akımlar	1	0	1	0
<b>Tarih-1</b>	<b>S</b>	<b>D</b>	<b>Y</b>	<b>B%</b>
TARİH VE ZAMAN	2	1	1	50
Avrupa'da Değişim Çağı	1	1	0	100
İLK VE ORTA ÇAĞLARDA TÜRK DÜNYASI	1	1	0	100
İSLAM MEDENİYETİNİN DOĞUŞU	1	1	0	100
TÜRKLERİN İSLAMİYET'İ KABULÜ VE İLK TÜRK-İSLAM DEVLETLERİ	1	1	0	100
BEYLİKTEN DEVLETE OSMANLI SİYASETİ (1302-1453)	1	1	0	100
İsgallerin Başlaması ve Millî Mücadele'ye Hazırlık	1	1	0	100
Millî Mücadele'de Cepheleler	1	1	0	100
Siyasi Alandaki İnkılaplar	1	0	1	0
<b>Coğrafya-1</b>	<b>S</b>	<b>D</b>	<b>Y</b>	<b>B%</b>
Jeolojik Zamanlar	1	1	0	100
KÜRESEL ORTAM: BÖLGELER VE ÜLKELER (9.SINIF)	1	0	0	0
Ülkelerin Nüfus Politikaları	1	1	0	100
Küresel İklim Değişimi	1	1	0	100
Uluslararası Örgütler	1	1	0	100
Üretim, Dağıtım ve Tüketimi Etkileyen Faktörler	1	1	0	100
<b>Matematik</b>	<b>S</b>	<b>D</b>	<b>Y</b>	<b>B%</b>
<b>Matematik-2</b>	<b>S</b>	<b>D</b>	<b>Y</b>	<b>B%</b>
Dört İşlem Yeteneği	1	1	0	100
Asal Sayılar ve Aralarında Asal Sayılar	1	0	1	0
EBOB-EKOK	1	1	0	100
Ardışık Sayılar	1	1	0	100
MANTIK	1	1	0	100
Küme Kavramı ve Kümelerde İşlemler	1	1	0	100
Aralık Kavramı ve Basit Eşitsizlikler	1	1	0	100
Eşitsizlikler	1	0	0	0
Çarpanlara Ayırma ve Özdeşlikler	1	0	1	0
Hareket Problemleri	1	1	0	100
Polinomlarda Sabit Terim ve Katsayılar Toplamı	1	1	0	100
İKİNCİ DERECEDEDEN DENKLEMLER	1	0	0	0
Permütasyon	1	0	1	0
OLASILIK	1	0	0	0
LOGARİTMA	1	0	0	0
Logaritma Fonksiyonunun Özellikleri	1	0	0	0
Aritmetik Dizi	1	1	0	100
LİMİT VE SÜREKLİLİK	1	0	0	0
Süreklilik	1	0	0	0
Türevin Fiziksel Anlamı ve Türevin Geometrik Yorumu	1	0	0	0
Minimum-Maksimum Problemleri	1	0	0	0
TÜREV	1	0	0	0
0/0 Belirsizliği	1	0	0	0
Artanlık-Azalanlık-Ekstremum Noktalar	1	0	0	0
İNTEGRAL	1	0	0	0
Tek, Çift, Parçalı ve Mutlak Değer Fonksiyonunun İntegrali	1	0	0	0
İntegral ile Alan Hesabı	1	0	0	0
Esas Ölçü ve Birim Çember	1	0	0	0
TRİGONOMETRİ	2	1	0	50
Üçgende Kenar-Açı ilişkileri	1	1	0	100
Dikdörtgen	1	1	0	100
Çokgenler	1	0	0	0
Dairede Çevre ve Alan	1	1	0	100
Çemberde Uzunluk	1	1	0	100
Çemberin Analitik İncelenmesi	2	0	0	0
ANALİTİK GEOMETRİ	1	0	0	0
Dönüşüm Geometrisi	1	1	0	100
Silindir	1	0	0	0

SONUÇ BELGESİ							
MANİSA / YUNUSEMRE / KEP AKADEMİ							
Öğrenci			Numara		Sınıf		
RÜMEYSA KAYA			0		ME		
Puan Türü	Puan	Genel Ortalama	Dereceler				
			Snf	Kurum	İlçe	İl	Genel
SÖZ	▲ 218,729	202,500	20	79	224	224	240
SAY	▼ 204,296	247,080	10	180	577	577	601
EA	▲ 235,307	222,010	11	89	305	305	320
Katılımlar:			38	282	814	814	857

Eşleşen TYT bilginiz bulunamadığı için okulunuzun ortalaması TYT bilginiz olarak kullanılmıştır.

Ders	Soru	Doğru	Yanlış	Net	Başarı %	Sınıf Ort.	Kurum Ort.	Genel Ort.
<b>Türkçe</b>	40	26	9	23,36	58			
<b>Tarih-1</b>	5	2	2	2,00	40			
<b>Coğrafya-1</b>	5	2	1	1,91	38			
<b>Felsefe</b>	5	3	1	3,09	62			
<b>Din Kült. ve Ahl. Bil.</b>	5	1	1	1,01	20			
<b>TYT Sosyal</b>	20	9	5	8,01	40			
<b>Matematik-1</b>	30	13	3	12,34	41			
<b>Geometri</b>	10	1	1	1,08	11			
<b>TYT Matematik</b>	40	14	4	13,42	34			
<b>Fizik</b>	7	1	2	0,83	12			
<b>Kimya</b>	7	1	1	1,30	19			
<b>Biyoloji</b>	6	1	1	1,15	19			
<b>TYT Fen</b>	20	4	4	3,28	16			
Türkçe	6	3	3	2,25	38	▼ 2,77	▲ 1,26	▲ 1,15
Edebiyat	18	6	3	5,25	29	▼ 5,87	▲ 2,57	▲ 2,33
Tarih-1	10	6	4	5,00	50	▲ 4,75	▲ 1,90	▲ 1,73
Coğrafya-1	6	5	1	4,75	79	▲ 2,72	▲ 1,29	▲ 1,15
Edebiyat-Sosyal-1	40	20	11	17,25	43	▲ 16,11	▲ 7,02	▲ 6,36
Matematik-2	30	7	1	6,75	23	▲ 3,56	▼ 9,56	▼ 10,44
Matematik-2	10	0	0	0,00	0	▼ 0,78	▼ 2,86	▼ 3,13
Matematik	40	7	1	6,75	17	▲ 4,34	▼ 12,42	▼ 13,57
<b>Toplam:</b>	<b>280</b>	<b>81</b>	<b>34</b>	<b>72,07</b>	<b>26</b>	<b>▲ 66,96</b>	<b>▼ 81,24</b>	<b>▼ 86,34</b>
Soru No	1234567890123456789012345678901234567890							
Edebiyat-Sosyal-1	DcdDAaCa A Adc D e ACaCaBCdDDaDdCBDC							
Cevap Anahtarı	B DACDADCBADADDBBDAACDEACADEBCEDDDDECBCDC							
Matematik	BCB a B A E B							
Cevap Anahtarı	B DBCBDEABEDEADEDCBCECCDDAABCEBDBECCCE							

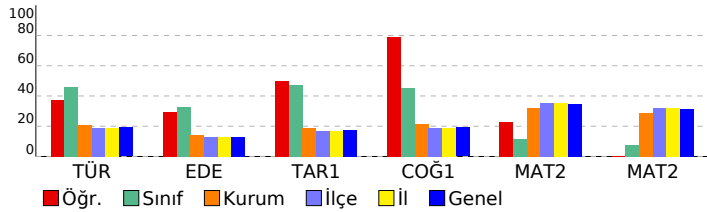

## ÇAP AYT 1

### DERSLERE GÖRE ANALİZ

Edebiyat-Sosyal-1					
Türkçe	S	D	Y	B%	
Türkçenin Tarihi Gelişimi	1	0	1	0	
Tiyatronun Tanımı ve Özellikleri	1	1	0	100	
Tiyatro Türleri	2	2	0	100	
Şiir (Nazım) / Şiirde Ahenk Öğeleri	1	0	1	0	
Nazım Biçimleri	1	0	1	0	
Edebiyat	S	D	Y	B%	
Söz Sanatları (Edebi Sanatlar)	1	0	1	0	
Türk Edebiyatının Dönemleri	1	1	0	100	
Hikâye	1	1	0	100	
Geleneksel Türk Tiyatrosu	1	0	0	0	
Divan Edebiyatında Nesir	1	1	0	100	
Divan Edebiyatı Nazım Biçimleri	1	0	0	0	
Divan Şiirinin Temsilcileri	1	1	0	100	
Tanzimat Dönemi Sanatçıları	2	1	1	50	
Fecriyatı Edebiyatı Sanatçıları	1	0	0	0	
Roman	2	0	0	0	
Cumhuriyet Dönemi'nde Şiir	1	0	1	0	
Millî Edebiyat Dönemi'nde Şiir ve Şairler	1	0	0	0	
Millî Edebiyat Zevk ve Anlayışını Sürdüren Şiir	1	0	0	0	
Cumhuriyet Dönemi'nde Roman	1	0	0	0	
Cumhuriyet Dönemi'nde Modernizmi ve Postmodernizmi Esas Alan Roman	1	0	0	0	
Edebi Akımlar	1	1	0	100	
Tarih-1	S	D	Y	B%	
TARİH VE ZAMAN	2	1	1	50	
Avrupa'da Değişim Çağı	1	1	0	100	
İLK VE ORTA ÇAĞLARDA TÜRK DÜNYASI	1	0	1	0	
İSLAM MEDENİYETİNİN DOĞUŞU	1	1	0	100	
TÜRKLERİN İSLAMİYET'İ KABULÜ VE İLK TÜRK-İSLAM DEVLETLERİ	1	0	1	0	
BEYLİKTEN DEVLETE OSMANLI SİYASETİ (1302-1453)	1	1	0	100	
İsgallerin Başlaması ve Millî Mücadele'ye Hazırlık	1	1	0	100	
Millî Mücadele'de Cepheleler	1	1	0	100	
Siyasi Alandaki İnkılaplar	1	0	1	0	
Coğrafya-1	S	D	Y	B%	
Jeolojik Zamanlar	1	0	1	0	
KÜRESEL ORTAM: BÖLGELER VE ÜLKELER (9.SINIF)	1	1	0	100	
Ülkelerin Nüfus Politikaları	1	1	0	100	
Küresel İklim Değişimi	1	1	0	100	
Uluslararası Örgütler	1	1	0	100	
Üretim, Dağıtım ve Tüketimi Etkileyen Faktörler	1	1	0	100	
Matematik	S	D	Y	B%	
Matematik-2	S	D	Y	B%	
Dört İşlem Yeteneği	1	1	0	100	
Asal Sayılar ve Aralarında Asal Sayılar	1	1	0	100	
EBOB-EKOK	1	0	0	0	
Ardışık Sayılar	1	0	0	0	
MANTIK	1	1	0	100	
Küme Kavramı ve Kümelere İşlemler	1	1	0	100	
Aralık Kavramı ve Basit Eşitsizlikler	1	0	0	0	
Eşitsizlikler	1	0	1	0	
Çarpanlara Ayırma ve Özdeşlikler	1	0	0	0	
Hareket Problemleri	1	0	0	0	
Polinomlarda Sabit Terim ve Katsayılar Toplamı	1	0	0	0	
İKİNCİ DERECEDEN DENKLEMLER	1	1	0	100	
Permütasyon	1	1	0	100	
OLASILIK	1	0	0	0	
LOGARİTMA	1	0	0	0	
Logaritma Fonksiyonunun Özellikleri	1	0	0	0	
Aritmetik Dizi	1	1	0	100	
LİMİT VE SÜREKLİLİK	1	0	0	0	
Süreklilik	1	0	0	0	
Türevin Fiziksel Anlamı ve Türevin Geometrik Yorumu	1	0	0	0	
Minimum-Maksimum Problemleri	1	0	0	0	
TÜREV	1	0	0	0	
0/0 Belirsizliği	1	0	0	0	
Artanlık-Azalanlık-Ekstremum Noktalar	1	0	0	0	
İNTEGRAL	1	0	0	0	
Tek, Çift, Parçalı ve Mutlak Değer Fonksiyonunun İntegrali	1	0	0	0	
İntegral ile Alan Hesabı	1	0	0	0	
Esas Ölçü ve Birim Çember	1	0	0	0	
TRİGONOMETRİ	2	0	0	0	
Üçgende Kenar-Açı ilişkileri	1	0	0	0	
Dikdörtgen	1	0	0	0	
Çokgenler	1	0	0	0	
Dairede Çevre ve Alan	1	0	0	0	
Çemberde Uzunluk	1	0	0	0	
Çemberin Analitik İncelenmesi	2	0	0	0	
ANALİTİK GEOMETRİ	1	0	0	0	
Dönüşüm Geometrisi	1	0	0	0	
Silindir	1	0	0	0	

SONUÇ BELGESİ							ÇAP AYT 1			
MANİSA / YUNUSEMRE / KEP AKADEMİ							DERSLERE GÖRE ANALİZ			
Öğrenci			Numara		Sınıf					
SALİH KARAKOÇ			0		ME					
Puan Türü	Puan	Genel Ortalama	Dereceler							
			Snf	Kurum	İlçe	İl	Genel			
SÖZ	▲ 204,802	202,500	29	112	330	330	351			
SAY	▼ 185,261	247,080	25	229	696	696	730			
EA	▼ 202,120	222,010	28	169	532	532	561			
Katılımlar:			38	282	814	814	857			
Eşleşen TYT bilginiz bulunamadığı için okulunuzun ortalaması TYT bilginiz olarak kullanılmıştır.										
Ders	Soru	Doğru	Yanlış	Net	Başarı %	Sınıf Ort.	Kurum Ort.	Genel Ort.		
<i>Türkçe</i>	40	26	9	23,36	58					
<i>Tarih-1</i>	5	2	2	2,00	40					
<i>Coğrafya-1</i>	5	2	1	1,91	38					
<i>Felsefe</i>	5	3	1	3,09	62					
<i>Din Kült. ve Ahl. Bil.</i>	5	1	1	1,01	20					
<i>TYT Sosyal</i>	20	9	5	8,01	40					
<i>Matematik-1</i>	30	13	3	12,34	41					
<i>Geometri</i>	10	1	1	1,08	11					
<i>TYT Matematik</i>	40	14	4	13,42	34					
<i>Fizik</i>	7	1	2	0,83	12					
<i>Kimya</i>	7	1	1	1,30	19					
<i>Biyoloji</i>	6	1	1	1,15	19					
<i>TYT Fen</i>	20	4	4	3,28	16					
Türkçe	6	3	1	2,75	46	▼ 2,77	▲ 1,26	▲ 1,15		
Edebiyat	18	4	6	2,50	14	▼ 5,87	▼ 2,57	▲ 2,33		
Tarih-1	10	4	5	2,75	28	▼ 4,75	▲ 1,90	▲ 1,73		
Coğrafya-1	6	5	1	4,75	79	▲ 2,72	▲ 1,29	▲ 1,15		
Edebiyat-Sosyal-1	40	16	13	12,75	32	▼ 16,11	▲ 7,02	▲ 6,36		
<b>Toplam:</b>	<b>280</b>	<b>70</b>	<b>35</b>	<b>60,82</b>	<b>22</b>	<b>▼ 66,96</b>	<b>▼ 81,24</b>	<b>▼ 86,34</b>		
Soru No	1234567890123456789012345678901234567890									
Edebiyat-Sosyal-1	ADDc eAcA cD c d cAC ddEcBCDaEDCDeB									
Cevap Anahtarı	A ADDACDBCADADDDDBBAEAECDACDAEDEBCDDEDCCB									

Edebiyat-Sosyal-1	S	D	Y	B%
<b>Türkçe</b>				
Türkçenin Tarihi Gelişimi	1	1	0	100
Tiyatronun Tanımı ve Özellikleri	1	1	0	100
Tiyatro Türleri	2	1	1	50
Şiir (Nazım) / Şiirde Ahenk Öğeleri	1	0	0	0
Nazım Biçimleri	1	0	0	0
<b>Edebiyat</b>				
Söz Sanatları (Edebî Sanatlar)	1	0	0	0
Türk Edebiyatının Dönemleri	1	0	1	0
Hikâye	1	1	0	100
Geleneksel Türk Tiyatrosu	1	0	1	0
Divan Edebiyatında Nesir	1	1	0	100
Divan Edebiyatı Nazım Biçimleri	1	0	0	0
Divan Şiirinin Temsilcileri	1	0	0	0
Tanzimat Dönemi Sanatçıları	2	1	1	50
Fecriyatı Edebiyatı Sanatçıları	1	0	0	0
Roman	2	0	1	0
Cumhuriyet Dönemi'nde Şiir	1	0	0	0
Millî Edebiyat Dönemi'nde Şiir ve Şairler	1	0	0	0
Millî Edebiyat Zevk ve Anlayışını Sürdüren Şiir	1	0	0	0
Cumhuriyet Dönemi'nde Roman	1	0	1	0
Cumhuriyet Dönemi'nde Modernizmi ve Postmodernizmi Esas Alan Roman	1	0	1	0
Edebî Akımlar	1	1	0	100
<b>Tarih-1</b>				
<b>TARİH VE ZAMAN</b>	2	1	0	50
Avrupa'da Değişim Çağı	1	0	1	0
İLK VE ORTA ÇAĞLARDA TÜRK DÜNYASI	1	0	1	0
İSLAM MEDENİYETİNİN DOĞUŞU	1	0	1	0
TÜRKLERİN İSLAMİYET'İ KABULÜ VE İLK TÜRK-İSLAM DEVLETLERİ	1	0	1	0
BEYLİKTEN DEVLETE OSMANLI SİYASETİ (1302-1453)	1	1	0	100
İggallerin Başlaması ve Millî Mücadele'ye Hazırlık	1	1	0	100
Millî Mücadele'de Cepheleler	1	1	0	100
Siyasi Alandaki İnkılaplar	1	0	1	0
<b>Coğrafya-1</b>				
Jeolojik Zamanlar	1	1	0	100
KÜRESEL ORTAM: BÖLGELER VE ÜLKELER (9.SINIF)	1	1	0	100
Ülkelerin Nüfus Politikaları	1	1	0	100
Küresel İklim Değişimi	1	1	0	100
Uluslararası Örgütler	1	0	1	0
Üretim, Dağıtım ve Tüketimi Etkileyen Faktörler	1	1	0	100

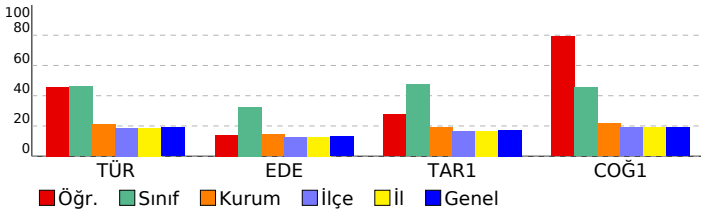



SONUÇ BELGESİ							
MANİSA / YUNUSEMRE / KEP AKADEMİ							
Öğrenci			Numara		Sınıf		
SALTUK KIRKPINAR			0		ME		
Puan Türü	Puan	Genel Ortalama	Dereceler				
			Snf	Kurum	İlçe	İl	Genel
SÖZ	▲ 213,328	202,500	24	93	274	274	292
SAY	▼ 209,683	247,080	7	163	543	543	565
EA	▲ 240,850	222,010	8	78	263	263	277
Katılımlar:			38	282	814	814	857

T.C.No ile eşleşen TYT bilgileriniz kullanılmıştır.

Ders	Soru	Doğru	Yanlış	Net	Başarı %	Sınıf Ort.	Kurum Ort.	Genel Ort.
<b>Türkçe</b>	40	15	3	14,25	36			
<b>Tarih-1</b>	5	0	0	0,00	0			
<b>Coğrafya-1</b>	5	0	0	0,00	0			
<b>Felsefe</b>	5	0	0	0,00	0			
<b>Din Kült. ve Ahl. Bil.</b>	5	0	0	0,00	0			
<b>TYT Sosyal</b>	20	0	0	0,00	0			
<b>Matematik-1</b>	30	23	6	21,50	72			
<b>Geometri</b>	10	1	1	0,75	8			
<b>TYT Matematik</b>	40	24	7	22,25	56			
<b>Fizik</b>	7	0	0	0,00	0			
<b>Kimya</b>	7	0	0	0,00	0			
<b>Biyoloji</b>	6	0	0	0,00	0			
<b>TYT Fen</b>	20	0	0	0,00	0			
Türkçe	6	4	2	3,50	58	▲ 2,77	▲ 1,26	▲ 1,15
Edebiyat	18	8	6	6,50	36	▲ 5,87	▲ 2,57	▲ 2,33
Tarih-1	10	7	3	6,25	63	▲ 4,75	▲ 1,90	▲ 1,73
Coğrafya-1	6	4	2	3,50	58	▲ 2,72	▲ 1,29	▲ 1,15
Edebiyat-Sosyal-1	40	23	13	19,75	49	▲ 16,11	▲ 7,02	▲ 6,36
Matematik-2	30	12	5	10,75	36	▲ 3,56	▲ 9,56	▲ 10,44
Matematik-2	10	4	3	3,25	33	▲ 0,78	▲ 2,86	▲ 3,13
Matematik	40	16	8	14,00	35	▲ 4,34	▲ 12,42	▲ 13,57
<b>Toplam:</b>	<b>280</b>	<b>78</b>	<b>31</b>	<b>70,25</b>	<b>25</b>	<b>▲ 66,96</b>	<b>▼ 81,24</b>	<b>▼ 86,34</b>

Soru No	1234567890123456789012345678901234567890
---------	--

Edebiyat-Sosyal-1	DcaDADCdAcADAbc D bEC cAbAeEBCdDDDECeDd
Cevap Anahtarı	B DACDADCBDADADBBDAACDEACADEBCEDDDDECBDC

Matematik	DBCbacABEDEAc C b c A Ebb Ede C
Cevap Anahtarı	B DBCBDEABEDEADEDCBCCBCECCDAABCEBDBECCCE

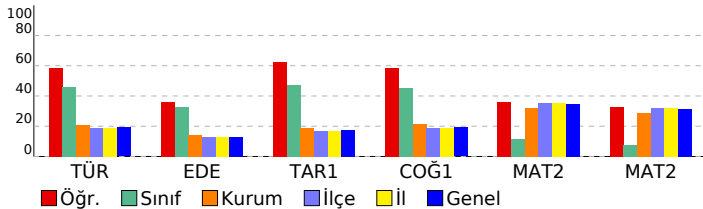

## ÇAP AYT 1

### DERSLERE GÖRE ANALİZ

Edebiyat-Sosyal-1	S	D	Y	B%
<b>Türkçe</b>				
Türkçenin Tarihi Gelişimi	1	0	1	0
Tiyatronun Tanımı ve Özellikleri	1	1	0	100
Tiyatro Türleri	2	2	0	100
Şiir (Nazım) / Şiirde Ahenk Öğeleri	1	0	1	0
Nazım Biçimleri	1	1	0	100
<b>Edebiyat</b>				
Söz Sanatları (Edebi Sanatlar)	1	0	1	0
Türk Edebiyatının Dönemleri	1	1	0	100
Hikâye	1	1	0	100
Geleneksel Türk Tiyatrosu	1	0	1	0
Divan Edebiyatında Nesir	1	1	0	100
Divan Edebiyatı Nazım Biçimleri	1	1	0	100
Divan Şiirinin Temsilcileri	1	0	1	0
Tanzimat Dönemi Sanatçıları	2	1	1	50
Fecriyatı Edebiyatı Sanatçıları	1	0	0	0
Roman	2	1	0	50
Cumhuriyet Dönemi'nde Şiir	1	0	1	0
Millî Edebiyat Dönemi'nde Şiir ve Şairler	1	1	0	100
Millî Edebiyat Zevk ve Anlayışını Sürdüren Şiir	1	0	0	0
Cumhuriyet Dönemi'nde Roman	1	0	1	0
Cumhuriyet Dönemi'nde Modernizmi ve Postmodernizmi Esas Alan Roman	1	0	0	0
Edebi Akımlar	1	1	0	100
<b>Tarih-1</b>				
<b>TARİH VE ZAMAN</b>				
Avrupa'da Değişim Çağı	1	1	0	100
İLK VE ORTA ÇAĞLARDA TÜRK DÜNYASI	1	0	1	0
İSLAM MEDENİYETİNİN DOĞUŞU	1	1	0	100
TÜRKLERİN İSLAMİYET'İ KABULÜ VE İLK TÜRK-İSLAM DEVLETLERİ	1	1	0	100
BEYLİKTEN DEVLETE OSMANLI SİYASETİ (1302-1453)	1	1	0	100
İggallerin Başlaması ve Millî Mücadele'ye Hazırlık	1	1	0	100
Millî Mücadele'de Cepheleler	1	1	0	100
Siyasi Alandaki İnkılaplar	1	1	0	100
<b>Coğrafya-1</b>				
<b>Jeolojik Zamanlar</b>				
KÜRESEL ORTAM: BÖLGELER VE ÜLKELER (9.SINIF)	1	1	0	100
Ülkelerin Nüfus Politikaları	1	1	0	100
Küresel İklim Değişimi	1	1	0	100
Uluslararası Örgütler	1	0	1	0
Üretim, Dağıtım ve Tüketimi Etkileyen Faktörler	1	0	1	0
<b>Matematik</b>				
<b>Matematik-2</b>				
<b>Dört İşlem Yeteneği</b>				
Dört İşlem Yeteneği	1	1	0	100
Asal Sayılar ve Aralarında Asal Sayılar	1	1	0	100
EBOB-EKOK	1	0	1	0
Ardışık Sayılar	1	1	0	100
MANTIK	1	1	0	100
Küme Kavramı ve Kümelerde İşlemler	1	1	0	100
Aralık Kavramı ve Basit Eşitsizlikler	1	1	0	100
Eşitsizlikler	1	0	1	0
Çarpanlara Ayırma ve Özdeşlikler	1	1	0	100
Hareket Problemleri	1	1	0	100
Polinomlarda Sabit Terim ve Katsayılar Toplamı	1	1	0	100
İKİNCİ DERECEDEDEN DENKLEMLER	1	1	0	100
Permütasyon	1	0	0	0
OLASILIK	1	0	1	0
LOGARİTMA	1	0	1	0
Logaritma Fonksiyonunun Özellikleri	1	0	0	0
Aritmetik Dizi	1	0	1	0
LİMİT VE SÜREKLİLİK	1	0	0	0
Süreklilik	1	1	0	100
Türevin Fiziksel Anlamı ve Türevin Geometrik Yorumu	1	0	0	0
Minimum-Maksimum Problemleri	1	0	0	0
TÜREV	1	0	0	0
0/0 Belirsizliği	1	0	0	0
Artanlık-Azalanlık-Ekstremum Noktalar	1	0	0	0
İNTEGRAL	1	0	0	0
Tek, Çift, Parçalı ve Mutlak Değer Fonksiyonunun İntegrali	1	0	0	0
İntegral ile Alan Hesabı	1	0	0	0
Esas Ölçü ve Birim Çember	1	0	0	0
TRİGONOMETRİ	2	1	0	50
Üçgende Kenar-Açı ilişkileri	1	1	0	100
Dikdörtgen	1	1	0	100
Çokgenler	1	0	1	0
Dairede Çevre ve Alan	1	1	0	100
Çemberde Uzunluk	1	0	1	0
Çemberin Analitik İncelenmesi	2	0	0	0
ANALİTİK GEOMETRİ	1	0	0	0
Dönüşüm Geometrisi	1	1	0	100
Silindir	1	0	1	0

**SONUÇ BELGESİ** **ÇAP AYT 1**

MANİSA / YUNUSEMRE / KEP AKADEMİ

Öğrenci	Numara	Sınıf
SELCAN SÜRÜCÜ	0	ME

Puan Türü	Puan	Genel Ortalama	Dereceler				
			Snf	Kurum	İlçe	İl	Genel
SÖZ	▲ 275,234	202,500	2	17	51	51	58
SAY	▼ 211,996	247,080	5	156	526	526	547
EA	▲ 270,985	222,010	3	36	123	123	128
Katılımlar:			38	282	814	814	857

Eşleşen TYT bilginiz bulunamadığı için okulunuzun ortalaması TYT bilginiz olarak kullanılmıştır.

Ders	Soru	Doğru	Yanlış	Net	Başarı %	Sınıf Ort.	Kurum Ort.	Genel Ort.
<i>Türkçe</i>	40	26	9	23,36	58			
<i>Tarih-1</i>	5	2	2	2,00	40			
<i>Coğrafya-1</i>	5	2	1	1,91	38			
<i>Felsefe</i>	5	3	1	3,09	62			
<i>Din Kül. ve Ahl. Bil.</i>	5	1	1	1,01	20			
<i>TYT Sosyal</i>	20	9	5	8,01	40			
<i>Matematik-1</i>	30	13	3	12,34	41			
<i>Geometri</i>	10	1	1	1,08	11			
<i>TYT Matematik</i>	40	14	4	13,42	34			
<i>Fizik</i>	7	1	2	0,83	12			
<i>Kimya</i>	7	1	1	1,30	19			
<i>Biyoloji</i>	6	1	1	1,15	19			
<i>TYT Fen</i>	20	4	4	3,28	16			
Türkçe	6	3	3	2,25	38	▼ 2,77	▲ 1,26	▲ 1,15
Edebiyat	18	17	1	16,75	93	▲ 5,87	▲ 2,57	▲ 2,33
Tarih-1	10	7	3	6,25	63	▲ 4,75	▲ 1,90	▲ 1,73
Coğrafya-1	6	4	2	3,50	58	▲ 2,72	▲ 1,29	▲ 1,15
Edebiyat-Sosyal-1	40	31	9	28,75	72	▲ 16,11	▲ 7,02	▲ 6,36
Tarih-2	11	7	4	6,00	55	▲ 0,84	▲ 0,59	▲ 0,58
Coğrafya-2	11	1	0	1,00	9	▼ 1,42	▲ 0,84	▲ 0,73
Felsefe	6	0	0	0,00	0	▼ 0,44	▼ 0,31	▼ 0,34
Felsefe Grubu	6	0	0	0,00	0	▼ 0,60	▼ 0,20	▼ 0,21
Din Kül. ve Ahl. Bil.	6	0	0	0,00	0	▼ 0,30	▼ 0,23	▼ 0,25
Felsefe (Seçmeli)	6	0	0	0,00	0	◆ 0,00	◆ 0,00	◆ 0,00
Sosyal-2	40	8	4	7,00	18	▲ 3,61	▲ 2,17	▲ 2,12
Matematik-2	30	7	2	6,50	22	▲ 3,56	▼ 9,56	▼ 10,44
Matematik-2	10	3	2	2,50	25	▲ 0,78	▼ 2,86	▼ 3,13
Matematik	40	10	4	9,00	23	▲ 4,34	▼ 12,42	▼ 13,57
Fizik	14	1	1	0,75	5	▲ 0,09	▼ 2,23	▼ 2,41
Kimya	13	0	0	0,00	0	▼ 0,05	▼ 1,90	▼ 2,12
Biyoloji	13	0	0	0,00	0	▼ 0,09	▼ 2,62	▼ 2,81
Fen Bilimleri	40	1	1	0,75	2	▲ 0,22	▼ 6,75	▼ 7,34
Toplam:	280	104	40	93,57	33	▲ 66,96	▲ 81,24	▲ 86,34

Soru No 1234567890123456789012345678901234567890

Edebiyat-Sosyal-1 dDDcCbBCADADDDDBBAEAbCDAbDAdDcBCDDdDCDCe

Cevap Anahtarı A ADDACBCADADDDDBBAEACDCAEDECDDDCDCB

Sosyal-2 BeEEcdeDEBAE

Cevap Anahtarı A BCEEBBCDEBAEDBAEBDECEBEDEECDDCEAECEDEBDBBAEBCB

Matematik Cd D Bd ED C C B Dd dC

Cevap Anahtarı A CBDBBEEAEAEDECBBDCBCECDDABACBEDECBECC

Fen Bilimleri d A

Cevap Anahtarı A CBEBDEECEDACDDCCCEAEDEBCDAEEBBAEBCB

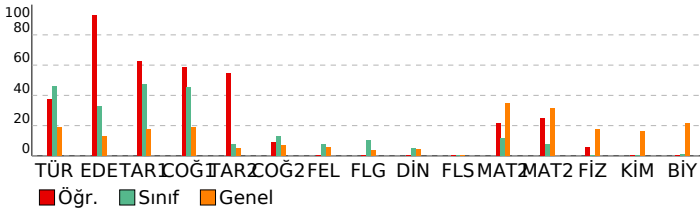

## DERSLERE GÖRE ANALİZ

### Edebiyat-Sosyal-1

Türkçe	S	D	Y	B%
Türkçenin Tarihi Gelişimi	1	0	1	0
Tiyatronun Tanımı ve Özellikleri	1	1	0	100
Tiyatro Türleri	2	1	1	50
Şiir (Nazım) / Şiirde Ahenk Öğeleri	1	0	1	100
Nazım Biçimleri	1	0	1	0
Edebiyat	S	D	Y	B%
Söz Sanatları (Edebi Sanatlar)	1	1	0	100
Türk Edebiyatının Dönemleri	1	1	0	100
Hikâye	1	1	0	100
Geleneksel Türk Tiyatrosu	1	1	0	100
Divan Edebiyatında Nesir	1	1	0	100
Divan Edebiyatı Nazım Biçimleri	1	1	0	100
Divan Şiirinin Temsilcileri	1	1	0	100
Tanzimat Dönemi Sanatçıları	2	2	0	100
Fecriyatı Edebiyatı Sanatçıları	1	1	0	100
Roman	2	2	0	100
Cumhuriyet Dönemi'nde Şiir	1	1	0	100
Millî Edebiyat Dönemi'nde Şiir ve Şairler	1	1	0	100
Millî Edebiyat Zevk ve Anlayışını Sürdüren Şiir	1	1	0	100
Cumhuriyet Dönemi'nde Roman	1	0	1	0
Cumhuriyet Dönemi'nde Modernizmi ve Postmodernizmi Esas Alan Roman	1	1	0	100
Edebi Akımlar	1	1	0	100
Tarih-1	S	D	Y	B%
TARİH VE ZAMAN	2	1	1	50
Avrupa'da Değişim Çağı	1	1	0	100
İLK VE ORTA ÇAĞLARDA TÜRK DÜNYASI	1	0	1	0
İSLAM MEDENİYETİNİN DOĞUŞU	1	1	0	100
TÜRKLERİN İSLAMİYET'İ KABULÜ VE İLK TÜRK-İSLAM DEVLETLERİ	1	0	1	0
BEYLİKTEN DEVLETE OSMANLI SİYASETİ (1302-1453)	1	1	0	100
İggallerin Başlaması ve Millî Mücadele'ye Hazırlık	1	1	0	100
Millî Mücadele'de Cepheleler	1	1	0	100
Siyasi Alandaki İnkılaplar	1	1	0	100
Coğrafya-1	S	D	Y	B%
Jeolojik Zamanlar	1	0	1	0
KÜRESEL ORTAM: BÖLGELER VE ÜLKELER (9.SINIF)	1	1	0	100
Ülkelerin Nüfus Politikaları	1	1	0	100
Küresel İklim Değişimi	1	1	0	100
Uluslararası Örgütler	1	1	0	100
Üretim, Dağıtım ve Tüketimi Etkileyen Faktörler	1	0	1	0

### Sosyal-2

Tarih-2	S	D	Y	B%
TARİH VE ZAMAN	1	1	0	100
İnsanlığın İlk İzleri	1	0	1	0
Orta Çağ'da Siyasi Yapılar	1	1	0	100
İLK VE ORTA ÇAĞLARDA TÜRK DÜNYASI	1	1	0	100
Emeviler	1	0	1	0
Abbasi Devleti ve Türkler	1	0	1	0
Türklerin İslamiyet'i Kabulü	1	0	1	0
Balkan Fetihleri	1	0	1	0
1. Dünya Savaşı (1914-1918)	1	1	0	100
MİLLÎ MÜCADELE	1	1	0	100
Mudanya'dan Lozan'a	1	1	0	100
1945-50 Arasında Türkiye	1	1	0	100
Coğrafya-2	S	D	Y	B%
BEŞERİ SİSTEMLER (12.SINIF)	1	1	0	100
Su Ekosistemleri	1	0	0	0
Türkiye'de Ekonomi	1	0	0	0
ÇEVRE VE TOPLUM (11.SINIF)	1	0	0	0
Küresel Ticaret	1	0	0	0
Su Kaynakları	1	0	0	0
Doğal Kaynak Kullanımının Çevresel Etkileri	1	0	0	0
Çatışma Bölgeleri	1	0	0	0
Ülkelerin Ekonomisinin Gelişmesinde Etkili Olan Faktörler	1	0	0	0
KÜRESEL ORTAM: BÖLGELER VE ÜLKELER (11.SINIF)	1	0	0	0
Çevre Anlaşmaları ve Etkileri	1	0	0	0
Felsefe	S	D	Y	B%
MÖ 6. Yüzyıl - MS 2. Yüzyıl Felsefesinin Düşünce ve Argümanları	1	0	0	0
15. Yüzyıl - 17. Yüzyıl Filozoflarının Felsefi Görüşleri	1	0	0	0
Bilim Felsefesi	1	0	0	0
PSIKOLOJİNİN TEMEL SÜREÇLERİ	2	0	0	0
Öğrenmenin Tanımı ve Türleri	1	0	0	0
Felsefe Grubu	S	D	Y	B%
TOPLUMSAL DEĞİŞME VE GELİŞME	1	0	0	0
SOSYOLOJİYE GİRİŞ	1	0	0	0
TOPLUM VE KÜLTÜR	1	0	0	0
MÖ 6. Yüzyıl - MS 2. Yüzyıl Filozoflarının Felsefi Görüşleri	1	0	0	0
KLASİK MANTIK	1	0	0	0
SEMBOİK MANTIK	1	0	0	0
Din Kült. ve Ahi. Bil.	S	D	Y	B%
Kur'an'da Bazı Kavramlar	2	0	0	0
Din ve Hayat	2	0	0	0
Yahudilik ve Hıristiyanlık	1	0	0	0
İslam Düşüncesinde İtikadi, Siyasi ve Fikhi Yorumlar	1	0	0	0
Felsefe (Seçmeli)	S	D	Y	B%
Din Felsefesi	1	0	0	0
Ahlak Felsefesi	1	0	0	0
Ağıllama ve Algıyı Etkileyen Faktörler	1	0	0	0
Toplumsal Sapma, Hak ve Görevler, İmtiyaz ve Sorumluluklar	1	0	0	0
TOPLUM VE KÜLTÜR	1	0	0	0
Önemli Mantığı	1	0	0	0

### Matematik

Matematik-2	S	D	Y	B%
Dört İşlem Yeteneği	1	1	0	100
Asal Sayılar ve Aralarında Asal Sayılar	1	0	1	0
EBOB-EKOK	1	0	0	0
Ardışık Sayılar	1	1	0	100
MANTIK	1	0	0	0
Küme Kavramı ve Kümelerde İşlemler	1	1	0	100
Aralık Kavramı ve Basit Eşitsizlikler	1	0	1	0
Eşitsizlikler	1	0	0	0
Çarpanlara Ayırma ve Özdeşlikler	1	0	0	0
Hareket Problemleri	1	0	0	0
Polinomlarda Sabit Terim ve Katsayılar Toplamı	1	0	0	0
İKİNCİ DERECE DENKLEMLER	1	0	0	0

# SONUÇ BELGESİ

MANİSA / YUNUSEMRE / KEP AKADEMİ

Öğrenci	Numara	Sınıf
ŞEYMA K	0	ME

Puan Türü	Puan	Genel Ortalama	Dereceler				
			Snf	Kurum	İlçe	İl	Genel
SÖZ	▲ 208,622	202,500	28	104	304	304	322
SAY	▼ 205,561	247,080	9	178	572	572	596
EA	▼ 219,977	222,010	14	121	400	400	423
Katılımlar:			38	282	814	814	857

Eşleşen TYT bilginiz bulunamadığı için okulunuzun ortalaması TYT bilginiz olarak kullanılmıştır.

Ders	Soru	Doğru	Yanlış	Net	Başarı %	Sınıf Ort.	Kurum Ort.	Genel Ort.
<b>Türkçe</b>	40	26	9	23,36	58			
<b>Tarih-1</b>	5	2	2	2,00	40			
<b>Coğrafya-1</b>	5	2	1	1,91	38			
<b>Felsefe</b>	5	3	1	3,09	62			
<b>Din Kült. ve Ahl. Bil.</b>	5	1	1	1,01	20			
<b>TYT Sosyal</b>	20	9	5	8,01	40			
<b>Matematik-1</b>	30	13	3	12,34	41			
<b>Geometri</b>	10	1	1	1,08	11			
<b>TYT Matematik</b>	40	14	4	13,42	34			
<b>Fizik</b>	7	1	2	0,83	12			
<b>Kimya</b>	7	1	1	1,30	19			
<b>Biyoloji</b>	6	1	1	1,15	19			
<b>TYT Fen</b>	20	4	4	3,28	16			
Türkçe	6	4	2	3,50	58	▲ 2,77	▲ 1,26	▲ 1,15
Edebiyat	18	4	5	2,75	15	▼ 5,87	▲ 2,57	▲ 2,33
Tarih-1	10	4	4	3,00	30	▼ 4,75	▲ 1,90	▲ 1,73
Coğrafya-1	6	5	1	4,75	79	▲ 2,72	▲ 1,29	▲ 1,15
Edebiyat-Sosyal-1	40	17	12	14,00	35	▼ 16,11	▲ 7,02	▲ 6,36
Matematik-2	30	6	4	5,00	17	▲ 3,56	▼ 9,56	▼ 10,44
Matematik-2	10	3	2	2,50	25	▲ 0,78	▼ 2,86	▼ 3,13
Matematik	40	9	6	7,50	19	▲ 4,34	▼ 12,42	▼ 13,57
<b>Toplam:</b>	280	80	40	69,57	25	▲ 66,96	▼ 81,24	▼ 86,34
Soru No	1234567890123456789012345678901234567890							
Edebiyat-Sosyal-1	bDDAdDeCdcA D D e bec dDaBC DdDCDCB							
Cevap Anahtarı	A	ADDACBCADADDDBBAEACDACAEDCEBDCDEDCDCB						
Matematik	CdDcBbd AaE BED ab							
Cevap Anahtarı	A	CBDBBEEADEAEDCBBCBCECDABACBEDECBCECC						

# ÇAP AYT 1

DERSLERE GÖRE ANALİZ

Edebiyat-Sosyal-1		S	D	Y	B%
<b>Türkçe</b>					
Türkçenin Tarihi Gelişimi		1	0	1	0
Tiyatronun Tanımı ve Özellikleri		1	1	0	100
Tiyatro Türleri		2	2	0	100
Şiir (Nazım) / Şiirde Ahenk Öğeleri		1	0	1	0
Nazım Biçimleri		1	1	0	100
<b>Edebiyat</b>					
<b>Söz Sanatları (Edebi Sanatlar)</b>					
Söz Sanatları (Edebi Sanatlar)		1	0	1	0
Türk Edebiyatının Dönemleri		1	1	0	100
Hikâye		1	0	1	0
Geleneksel Türk Tiyatrosu		1	0	1	0
Divan Edebiyatında Nesir		1	1	0	100
Divan Edebiyatı Nazım Biçimleri		1	0	0	0
Divan Şiirinin Temsilcileri		1	1	0	100
Tanzimat Dönemi Sanatçıları		2	1	0	50
Fecriyatı Edebiyatı Sanatçıları		1	0	0	0
Roman		2	0	0	0
Cumhuriyet Dönemi'nde Şiir		1	0	1	0
Millî Edebiyat Dönemi'nde Şiir ve Şairler		1	0	0	0
Millî Edebiyat Zevk ve Anlayışını Sürdüren Şiir		1	0	0	0
Cumhuriyet Dönemi'nde Roman		1	0	0	0
Cumhuriyet Dönemi'nde Modernizmi ve Postmodernizmi Esas Alan Roman		1	0	0	0
Edebi Akımlar		1	0	1	0
<b>Tarih-1</b>					
<b>TARİH VE ZAMAN</b>					
TARİH VE ZAMAN		2	0	2	0
Avrupa'da Değişim Çağı		1	0	0	0
İLK VE ORTA ÇAĞLARDA TÜRK DÜNYASI		1	0	1	0
İSLAM MEDENİYETİNİN DOĞUŞU		1	1	0	100
TÜRKLERİN İSLAMİYET'İ KABULÜ VE İLK TÜRK-İSLAM DEVLETLERİ		1	0	1	0
BEYLİKTEN DEVLETE OSMANLI SİYASETİ (1302-1453)		1	1	0	100
İsgallerin Başlaması ve Millî Mücadele'ye Hazırlık		1	1	0	100
Millî Mücadele'de Cepheleler		1	0	0	0
Siyasi Alandaki İnkılaplar		1	1	0	100
<b>Coğrafya-1</b>					
<b>Jeolojik Zamanlar</b>					
KÜRESEL ORTAM: BÖLGELER VE ÜLKELER (9.SINIF)		1	1	0	100
Ülkelerin Nüfus Politikaları		1	1	0	100
Küresel İklim Değişimi		1	1	0	100
Uluslararası Örgütler		1	1	0	100
Üretim, Dağıtım ve Tüketimi Etkileyen Faktörler		1	1	0	100
<b>Matematik</b>					
<b>Matematik-2</b>					
<b>Dört İşlem Yeteneği</b>					
Dört İşlem Yeteneği		1	1	0	100
Asal Sayılar ve Aralarında Asal Sayılar		1	0	1	0
EBOB-EKOK		1	1	0	100
Ardışık Sayılar		1	0	1	0
MANTIK		1	1	0	100
Küme Kavramı ve Kümelerde İşlemler		1	1	0	100
Aralık Kavramı ve Basit Eşitsizlikler		1	0	1	0
Eşitsizlikler		1	0	0	0
Çarpanlara Ayırma ve Özdeşlikler		1	1	0	100
Hareket Problemleri		1	0	1	0
Polinomlarda Sabit Terim ve Katsayılar Toplamı		1	1	0	100
İKİNCİ DERECEDEDEN DENKLEMLER		1	0	0	0
Permütasyon		1	0	0	0
OLASILIK		1	0	0	0
LOGARİTMA		1	0	0	0
Logaritma Fonksiyonunun Özellikleri		1	0	0	0
Aritmetik Dizi		1	0	0	0
LİMİT VE SÜREKLİLİK		1	0	0	0
Süreklilik		1	0	0	0
Türevin Fiziksel Anlamı ve Türevin Geometrik Yorumu		1	0	0	0
Minimum-Maksimum Problemleri		1	0	0	0
TÜREV		1	0	0	0
0/0 Belirsizliği		1	0	0	0
Artanlık-Azalanlık-Ekstremum Noktalar		1	0	0	0
İNTEGRAL		1	0	0	0
Tek, Çift, Parçalı ve Mutlak Değer Fonksiyonunun İntegrali		1	0	0	0
İntegral ile Alan Hesabı		1	0	0	0
Esas Ölçü ve Birim Çember		1	0	0	0
TRİGONOMETRİ		2	0	0	0
Üçgende Kenar-Açı ilişkileri		1	1	0	100
Dikdörtgen		1	1	0	100
Çokgenler		1	1	0	100
Dairede Çevre ve Alan		1	0	0	0
Çemberde Uzunluk		1	0	0	0
Çemberin Analitik İncelenmesi		2	0	0	0
ANALİTİK GEOMETRİ		1	0	0	0
Dönüşüm Geometrisi		1	0	1	0
Silindir		1	0	1	0

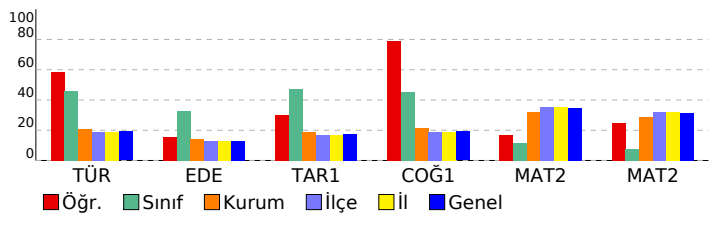

# SONUÇ BELGESİ

MANİSA / YUNUSEMRE / KEP AKADEMİ

Öğrenci	Numara	Sınıf
SILA SÜZ	0	ME

Puan Türü	Puan	Genel Ortalama	Dereceler				
			Snf	Kurum	İlçe	İl	Genel
SÖZ	▲ 230,248	202,500	15	53	158	158	172
SAY	▼ 184,453	247,080	29	235	703	703	737
EA	▲ 241,720	222,010	7	76	260	260	274
Katılımlar:			38	282	814	814	857

T.C.No ile eşleşen TYT bilgileriniz kullanılmıştır.

Ders	Soru	Doğru	Yanlış	Net	Başarı %	Sınıf Ort.	Kurum Ort.	Genel Ort.
<b>Türkçe</b>	40	22	11	19,25	48			
<b>Tarih-1</b>	5	3	1	2,75	55			
<b>Coğrafya-1</b>	5	2	2	1,50	30			
<b>Felsefe</b>	5	0	0	0,00	0			
<b>Din Kült. ve Ahl. Bil.</b>	5	1	1	0,75	15			
<b>TYT Sosyal</b>	20	6	4	5,00	25			
<b>Matematik-1</b>	30	9	7	7,25	24			
<b>Geometri</b>	10	0	2	-0,50	-5			
<b>TYT Matematik</b>	40	9	9	6,75	17			
<b>Fizik</b>	7	0	0	0,00	0			
<b>Kimya</b>	7	0	0	0,00	0			
<b>Biyoloji</b>	6	0	0	0,00	0			
<b>TYT Fen</b>	20	0	0	0,00	0			
<b>Türkçe</b>	6	3	2	2,50	42	▼ 2,77	▲ 1,26	▲ 1,15
<b>Edebiyat</b>	18	14	2	13,50	75	▲ 5,87	▲ 2,57	▲ 2,33
<b>Tarih-1</b>	10	8	1	7,75	78	▲ 4,75	▲ 1,90	▲ 1,73
<b>Coğrafya-1</b>	6	4	1	3,75	63	▲ 2,72	▲ 1,29	▲ 1,15
<b>Edebiyat-Sosyal-1</b>	40	29	6	27,50	69	▲ 16,11	▲ 7,02	▲ 6,36
<b>Matematik-2</b>	30	6	5	4,75	16	▲ 3,56	▼ 9,56	▼ 10,44
<b>Matematik-2</b>	10	3	1	2,75	28	▲ 0,78	▼ 2,86	▼ 3,13
<b>Matematik</b>	40	9	6	7,50	19	▲ 4,34	▼ 12,42	▼ 13,57
<b>Toplam:</b>	280	75	36	66,00	24	▼ 66,96	▼ 81,24	▼ 86,34

Soru No: 1234567890123456789012345678901234567890

Edebiyat-Sosyal-1: cCeADCBADADBBb bE DEACAcEBCE DDD dBDC  
Cevap Anahtarı: B DACDADCBADADBBDAACDEACADEBCEDDDDECBCDC

Matematik: C ABcaEAc d Ca EB C e  
Cevap Anahtarı: B DBCBDEABEAEDEDCBCCBCECCDAABCEBDBECCCE

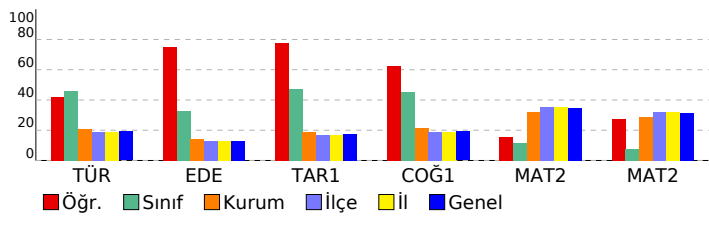

# ÇAP AYT 1

DERSLERE GÖRE ANALİZ

Edebiyat-Sosyal-1		S	D	Y	B%
<b>Türkçe</b>					
Türkçenin Tarihi Gelişimi		1	0	1	0
Tiyatronun Tanımı ve Özellikleri		1	0	0	0
Tiyatro Türleri		2	1	1	50
Şiir (Nazım) / Şiirde Ahenk Öğeleri		1	1	0	100
Nazım Biçimleri		1	1	0	100
<b>Edebiyat</b>					
<b>S D Y B%</b>					
Söz Sanatları (Edebi Sanatlar)		1	1	0	100
Türk Edebiyatının Dönemleri		1	1	0	100
Hikâye		1	1	0	100
Geleneksel Türk Tiyatrosu		1	1	0	100
Divan Edebiyatında Nesir		1	1	0	100
Divan Edebiyatı Nazım Biçimleri		1	1	0	100
Divan Şiirinin Temsilcileri		1	1	0	100
Tanzimat Dönemi Sanatçıları		2	1	1	50
Fecriyatı Edebiyatı Sanatçıları		1	1	0	100
Roman		2	1	0	50
Cumhuriyet Dönemi'nde Şiir		1	1	0	100
Millî Edebiyat Dönemi'nde Şiir ve Şairler		1	1	0	100
Millî Edebiyat Zevk ve Anlayışını Sürdüren Şiir		1	0	0	0
Cumhuriyet Dönemi'nde Roman		1	1	0	100
Cumhuriyet Dönemi'nde Modernizmi ve Postmodernizmi Esas Alan Roman		1	1	0	100
Edebi Akımlar		1	1	0	100
<b>Tarih-1</b>					
<b>S D Y B%</b>					
<b>TARİH VE ZAMAN</b>					
Avrupa'da Değişim Çağı		1	1	0	100
İLK VE ORTA ÇAĞLARDA TÜRK DÜNYASI		1	1	0	100
İSLAM MEDENİYETİNİN DOĞUŞU		1	0	0	0
TÜRKLERİN İSLAMİYET'İ KABULÜ VE İLK TÜRK-İSLAM DEVLETLERİ		1	1	0	100
BEYLİKTEN DEVLETE OSMANLI SİYASETİ (1302-1453)		1	1	0	100
İsgallerin Başlaması ve Millî Mücadele'ye Hazırlık		1	1	0	100
Millî Mücadele'de Cepheleler		1	1	0	100
Siyasi Alandaki İnkılaplar		1	1	0	100
<b>Coğrafya-1</b>					
<b>S D Y B%</b>					
<b>Jeolojik Zamanlar</b>					
KÜRESEL ORTAM: BÖLGELER VE ÜLKELER (9.SINIF)		1	1	0	100
Ülkelerin Nüfus Politikaları		1	0	1	0
Küresel İklim Değişimi		1	1	0	100
Uluslararası Örgütler		1	1	0	100
Üretim, Dağıtım ve Tüketimi Etkileyen Faktörler		1	1	0	100
<b>Matematik</b>					
<b>Matematik-2</b>					
<b>S D Y B%</b>					
<b>Dört İşlem Yeteneği</b>					
Asal Sayılar ve Aralarında Asal Sayılar		1	0	0	0
EBOB-EKOK		1	0	0	0
Ardışık Sayılar		1	0	0	0
MANTIK		1	0	0	0
Küme Kavramı ve Kümelerde İşlemler		1	1	0	100
Aralık Kavramı ve Basit Eşitsizlikler		1	0	1	0
Eşitsizlikler		1	0	0	0
Çarpanlara Ayırma ve Özdeşlikler		1	1	0	100
Hareket Problemleri		1	0	1	0
Polinomlarda Sabit Terim ve Katsayılar Toplamı		1	1	0	100
İKİNCİ DERECEDEN DENKLEMLER		1	1	0	100
Permütasyon		1	0	0	0
OLASILIK		1	0	1	0
LOGARİTMA		1	0	0	0
Logaritma Fonksiyonunun Özellikleri		1	0	0	0
Aritmetik Dizi		1	0	0	0
LİMİT VE SÜREKLİLİK		1	0	0	0
Süreklilik		1	0	0	0
Türevin Fiziksel Anlamı ve Türevin Geometrik Yorumu		1	0	0	0
Minimum-Maksimum Problemleri		1	1	0	100
TÜREV		1	0	1	0
0/0 Belirsizliği		1	0	0	0
Artanlık-Azalanlık-Ekstremum Noktalar		1	0	1	0
İNTEGRAL		1	0	0	0
Tek, Çift, Parçalı ve Mutlak Değer Fonksiyonunun İntegrali		1	0	0	0
İntegral ile Alan Hesabı		1	0	0	0
Esas Ölçü ve Birim Çember		1	0	0	0
TRİGONOMETRİ		2	0	0	0
Üçgende Kenar-Açı ilişkileri		1	1	0	100
Dikdörtgen		1	1	0	100
Çokgenler		1	0	0	0
Dairede Çevre ve Alan		1	0	0	0
Çemberde Uzunluk		1	1	0	100
Çemberin Analitik İncelenmesi		2	0	0	0
ANALİTİK GEOMETRİ		1	0	0	0
Dönüşüm Geometrisi		1	0	1	0
Silindir		1	0	0	0

<b>SONUÇ BELGESİ</b>	<b>ÇAP AYT 1</b>
MANİSA / YUNUSEMRE / KEP AKADEMİ	<b>DERSLERE GÖRE ANALİZ</b>

Öğrenci			Numara		Sınıf		
SUDE TUANA EŞTÜRLER			0		ME		
Puan Türü	Puan	Genel Ortalama	Dereceler				
			Snf	Kurum	İlçe	İl	Genel
SÖZ	▲ 209,128	202,500	26	101	299	299	317
SAY	▼ 194,245	247,080	15	202	647	647	674
EA	▼ 217,070	222,010	20	135	428	428	452
Katılımlar:			38	282	814	814	857

T.C.No ile eşleşen TYT bilgileriniz kullanılmıştır.

Ders	Soru	Doğru	Yanlış	Net	Başarı %	Sınıf Ort.	Kurum Ort.	Genel Ort.
<b>Türkçe</b>	40	22	4	21,00	53			
<b>Tarih-1</b>	5	2	2	1,50	30			
<b>Coğrafya-1</b>	5	2	0	2,00	40			
<b>Felsefe</b>	5	5	0	5,00	100			
<b>Din Kült. ve Ahl. Bil.</b>	5	1	0	1,00	20			
<b>TYT Sosyal</b>	20	10	2	9,50	48			
<b>Matematik-1</b>	30	14	2	13,50	45			
<b>Geometri</b>	10	0	1	-0,25	-3			
<b>TYT Matematik</b>	40	14	3	13,25	33			
<b>Fizik</b>	7	0	2	-0,50	-7			
<b>Kimya</b>	7	0	0	0,00	0			
<b>Biyoloji</b>	6	0	0	0,00	0			
<b>TYT Fen</b>	20	0	2	-0,50	-3			
Türkçe	6	4	0	4,00	67	▲ 2,77	▲ 1,26	▲ 1,15
Edebiyat	18	10	3	9,25	51	▲ 5,87	▲ 2,57	▲ 2,33
Tarih-1	10	3	6	1,50	15	▼ 4,75	▼ 1,90	▼ 1,73
Coğrafya-1	6	2	3	1,25	21	▼ 2,72	▼ 1,29	▲ 1,15
Edebiyat-Sosyal-1	40	19	12	16,00	40	▼ 16,11	▲ 7,02	▲ 6,36
Matematik-2	30	6	9	3,75	13	▲ 3,56	▼ 9,56	▼ 10,44
Matematik-2	10	2	1	1,75	18	▲ 0,78	▼ 2,86	▼ 3,13
Matematik	40	8	10	5,50	14	▲ 4,34	▼ 12,42	▼ 13,57
<b>Toplam:</b>	280	73	33	64,75	23	▼ 66,96	▼ 81,24	▼ 86,34

Soru No	1234567890123456789012345678901234567890
---------	--

Edebiyat-Sosyal-1	DA DA CaDA ADc BD aDEAeAcaadE DaabCBe
Cevap Anahtarı	B DACDADCBADADDBBDAACDEACADEBCEDDDDECBCDC

Matematik	e CB E cbac cE C Be a d E C d
Cevap Anahtarı	B DBCBDEABEDEADEDCBCECCDDAABCEBDBECCCE

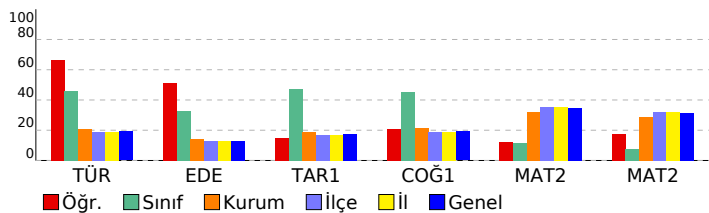

Edebiyat-Sosyal-1				
Türkçe	S	D	Y	B%
Türkçenin Tarihi Gelişimi	1	1	0	100
Tiyatronun Tanımı ve Özellikleri	1	1	0	100
Tiyatro Türleri	2	2	0	100
Şiir (Nazım) / Şiirde Ahenk Öğeleri	1	0	0	0
Nazım Biçimleri	1	0	0	0
Edebiyat	S	D	Y	B%
Söz Sanatları (Edebi Sanatlar)	1	0	1	0
Türk Edebiyatının Dönemleri	1	1	0	100
Hikâye	1	1	0	100
Geleneksel Türk Tiyatrosu	1	1	0	100
Divan Edebiyatında Nesir	1	1	0	100
Divan Edebiyatı Nazım Biçimleri	1	0	0	0
Divan Şiirinin Temsilcileri	1	1	0	100
Tanzimat Dönemi Sanatçıları	2	1	1	50
Fecriyatı Edebiyatı Sanatçıları	1	0	0	0
Roman	2	1	1	50
Cumhuriyet Dönemi'nde Şiir	1	0	0	0
Millî Edebiyat Dönemi'nde Şiir ve Şairler	1	0	0	0
Millî Edebiyat Zevk ve Anlayışını Sürdüren Şiir	1	0	0	0
Cumhuriyet Dönemi'nde Roman	1	1	0	100
Cumhuriyet Dönemi'nde Modernizmi ve Postmodernizmi Esas Alan Roman	1	1	0	100
Edebi Akımlar	1	1	0	100
Tarih-1	S	D	Y	B%
TARİH VE ZAMAN	2	0	2	0
Avrupa'da Değişim Çağı	1	1	0	100
İLK VE ORTA ÇAĞLARDA TÜRK DÜNYASI	1	1	0	100
İSLAM MEDENİYETİNİN DOĞUŞU	1	0	0	0
TÜRKLERİN İSLAMİYET'İ KABULÜ VE İLK TÜRK-İSLAM DEVLETLERİ	1	0	1	0
BEYLİKTEN DEVLETE OSMANLI SİYASETİ (1302-1453)	1	0	1	0
İsgallerin Başlaması ve Millî Mücadele'ye Hazırlık	1	0	1	0
Millî Mücadele'de Cephepler	1	1	0	100
Siyasi Alandaki İnkılaplar	1	0	1	0
Coğrafya-1	S	D	Y	B%
Jeolojik Zamanlar	1	0	1	0
KÜRESEL ORTAM: BÖLGELER VE ÜLKELER (9.SINIF)	1	0	1	0
Ülkelerin Nüfus Politikaları	1	1	0	100
Küresel İklim Değişimi	1	0	1	0
Uluslararası Örgütler	1	0	0	0
Üretim, Dağıtım ve Tüketimi Etkileyen Faktörler	1	1	0	100

Matematik				
Matematik-2	S	D	Y	B%
Dört İşlem Yeteneği	1	1	0	100
Asal Sayılar ve Aralarında Asal Sayılar	1	1	0	100
EBOB-EKOK	1	0	0	0
Ardışık Sayılar	1	0	1	0
MANTIK	1	0	0	0
Küme Kavramı ve Kümelerde İşlemler	1	0	1	0
Aralık Kavramı ve Basit Eşitsizlikler	1	0	1	0
Eşitsizlikler	1	1	0	100
Çarpanlara Ayırma ve Özdeşlikler	1	0	0	0
Hareket Problemleri	1	0	1	0
Polinomlarda Sabit Terim ve Katsayılar Toplamı	1	0	1	0
İKİNCİ DERECEDEN DENKLEMLER	1	0	0	0
Permütasyon	1	1	0	100
OLASILIK	1	0	1	0
LOGARİTMA	1	0	0	0
Logaritma Fonksiyonunun Özellikleri	1	0	0	0
Aritmetik Dizi	1	1	0	100
LİMİT VE SÜREKLİLİK	1	0	0	0
Süreklilik	1	1	0	100
Türevin Fiziksel Anlamı ve Türevin Geometrik Yorumu	1	0	0	0
Minimum-Maksimum Problemleri	1	0	0	0
TÜREV	1	0	1	0
0/0 Belirsizliği	1	0	0	0
Artanlık-Azalanlık-Ekstremum Noktalar	1	0	1	0
İNTEGRAL	1	0	0	0
Tek, Çift, Parçalı ve Mutlak Değer Fonksiyonunun İntegrali	1	0	0	0
İntegral ile Alan Hesabı	1	0	0	0
Esas Ölçü ve Birim Çember	1	0	1	0
TRİGONOMETRİ	2	0	0	0
Üçgende Kenar-Açı ilişkileri	1	0	0	0
Dikdörtgen	1	1	0	100
Çokgenler	1	0	0	0
Dairede Çevre ve Alan	1	0	0	0
Çemberde Uzunluk	1	1	0	100
Çemberin Analitik İncelenmesi	2	0	1	0
ANALİTİK GEOMETRİ	1	0	0	0
Dönüşüm Geometrisi	1	0	0	0
Silindir	1	0	0	0

SONUÇ BELGESİ							
MANİSA / YUNUSEMRE / KEP AKADEMİ							
Öğrenci			Numara		Sınıf		
TALHA KARAKOÇ			0		ME		
Puan Türü	Puan	Genel Ortalama	Dereceler				
			Snf	Kurum	İlçe	İl	Genel
SÖZ	▲ 219,499	202,500	19	77	217	217	233
SAY	▼ 193,066	247,080	16	207	656	656	684
EA	▼ 215,280	222,010	22	140	439	439	463
Katılımlar:			38	282	814	814	857

Eşleşen TYT bilginiz bulunamadığı için okulunuzun ortalaması TYT bilginiz olarak kullanılmıştır.

Ders	Soru	Doğru	Yanlış	Net	Başarı %	Sınıf Ort.	Kurum Ort.	Genel Ort.
<b>Türkçe</b>	40	26	9	23.36	58			
<b>Tarih-1</b>	5	2	2	2.00	40			
<b>Coğrafya-1</b>	5	2	1	1.91	38			
<b>Felsefe</b>	5	3	1	3.09	62			
<b>Din Kült. ve Ahl. Bil.</b>	5	1	1	1.01	20			
<b>TYT Sosyal</b>	20	9	5	8.01	40			
<b>Matematik-1</b>	30	13	3	12.34	41			
<b>Geometri</b>	10	1	1	1.08	11			
<b>TYT Matematik</b>	40	14	4	13.42	34			
<b>Fizik</b>	7	1	2	0.83	12			
<b>Kimya</b>	7	1	1	1.30	19			
<b>Biyoloji</b>	6	1	1	1.15	19			
<b>TYT Fen</b>	20	4	4	3.28	16			
Türkçe	6	5	1	4,75	79	▲ 2,77	▲ 1,26	▲ 1,15
Edebiyat	18	8	5	6,75	38	▲ 5,87	▲ 2,57	▲ 2,33
Tarih-1	10	5	5	3,75	38	▼ 4,75	▲ 1,90	▲ 1,73
Coğrafya-1	6	3	3	2,25	38	▼ 2,72	▲ 1,29	▲ 1,15
Edebiyat-Sosyal-1	40	21	14	17,50	44	▲ 16,11	▲ 7,02	▲ 6,36
Matematik-2	30	0	3	-0,75	-3	▼ 3,56	▼ 9,56	▼ 10,44
Matematik-2	10	4	0	4,00	40	▲ 0,78	▲ 2,86	▲ 3,13
Matematik	40	4	3	3,25	8	▼ 4,34	▼ 12,42	▼ 13,57
<b>Toplam:</b>	<b>280</b>	<b>79</b>	<b>39</b>	<b>68,82</b>	<b>25</b>	<b>▲ 66,96</b>	<b>▼ 81,24</b>	<b>▼ 86,34</b>

Soru No	1234567890123456789012345678901234567890
---------	--

Edebiyat-Sosyal-1	DACDAaeBcADdecBBDEAdAcEaCdbDDDeBce
Cevap Anahtarı	B DACDADCBADADDBDAAEACDEACADEBCEDDDDECBDCE

Matematik	dab B EC C
Cevap Anahtarı	B DBCBDEABEDEADEDCBCECCDDAABCEBDBECCCE

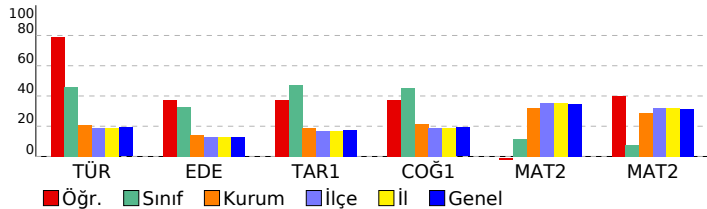

## ÇAP AYT 1

### DERSLERE GÖRE ANALİZ

Edebiyat-Sosyal-1	S	D	Y	B%
<b>Türkçe</b>				
Türkçenin Tarihi Gelişimi	1	1	0	100
Tiyatronun Tanımı ve Özellikleri	1	1	0	100
Tiyatro Türleri	2	2	0	100
Şiir (Nazım) / Şiirde Ahenk Öğeleri	1	1	0	100
Nazım Biçimleri	1	0	1	0
<b>Edebiyat</b>				
Söz Sanatları (Edebi Sanatlar)	1	1	0	100
Türk Edebiyatının Dönemleri	1	0	1	0
Hikâye	1	1	0	100
Geleneksel Türk Tiyatrosu	1	0	1	0
Divan Edebiyatında Nesir	1	0	1	0
Divan Edebiyatı Nazım Biçimleri	1	1	0	100
Divan Şiirinin Temsilcileri	1	0	1	0
Tanzimat Dönemi Sanatçıları	2	1	1	50
Fecriyatı Edebiyatı Sanatçıları	1	1	0	100
Roman	2	1	0	50
Cumhuriyet Dönemi'nde Şiir	1	0	0	0
Millî Edebiyat Dönemi'nde Şiir ve Şairler	1	0	0	0
Millî Edebiyat Zevk ve Anlayışını Sürdüren Şiir	1	0	0	0
Cumhuriyet Dönemi'nde Roman	1	1	0	100
Cumhuriyet Dönemi'nde Modernizmi ve Postmodernizmi Esas Alan Roman	1	0	0	0
Edebi Akımlar	1	1	0	100
<b>Tarih-1</b>				
<b>TARİH VE ZAMAN</b>				
Avrupa'da Değişim Çağı	1	1	0	100
İLK VE ORTA ÇAĞLARDA TÜRK DÜNYASI	1	0	1	0
İSLAM MEDENİYETİNİN DOĞUŞU	1	0	1	0
TÜRKLERİN İSLAMİYET'İ KABULÜ VE İLK TÜRK-İSLAM DEVLETLERİ	1	1	0	100
BEYLİKTEN DEVLETE OSMANLI SİYASETİ (1302-1453)	1	0	1	0
İsgallerin Başlaması ve Millî Mücadele'ye Hazırlık	1	1	0	100
Millî Mücadele'de Cepheleler	1	1	0	100
Siyasi Alandaki İnkılaplar	1	1	0	100
<b>Coğrafya-1</b>				
<b>Jeolojik Zamanlar</b>				
KÜRESEL ORTAM: BÖLGELER VE ÜLKELER (9.SINIF)	1	1	0	100
Ülkelerin Nüfus Politikaları	1	0	1	0
Küresel İklim Değişimi	1	0	1	0
Uluslararası Örgütler	1	0	1	0
Üretim, Dağıtım ve Tüketimi Etkileyen Faktörler	1	1	0	100
<b>Matematik</b>				
<b>Matematik-2</b>				
<b>Dört İşlem Yeteneği</b>				
Dört İşlem Yeteneği	1	0	0	0
Asal Sayılar ve Aralarında Asal Sayılar	1	0	0	0
EBOB-EKOK	1	0	0	0
Ardışık Sayılar	1	0	0	0
MANTIK	1	0	0	0
Küme Kavramı ve Kümelerde İşlemler	1	0	1	0
Aralık Kavramı ve Basit Eşitsizlikler	1	0	1	0
Eşitsizlikler	1	0	0	0
Çarpanlara Ayırma ve Özdeşlikler	1	0	1	0
Hareket Problemleri	1	0	0	0
Polinomlarda Sabit Terim ve Katsayılar Toplamı	1	0	0	0
İKİNCİ DERECEDEKİ DENKLEMLER	1	0	0	0
Permütasyon	1	0	0	0
OLASILIK	1	0	0	0
LOGARİTMA	1	0	0	0
Logaritma Fonksiyonunun Özellikleri	1	0	0	0
Aritmetik Dizi	1	0	0	0
LİMİT VE SÜREKLİLİK	1	0	0	0
Süreklilik	1	0	0	0
Türevin Fiziksel Anlamı ve Türevin Geometrik Yorumu	1	0	0	0
Minimum-Maksimum Problemleri	1	0	0	0
TÜREV	1	0	0	0
0/0 Belirsizliği	1	0	0	0
Artanlık-Azalanlık-Ekstremum Noktalar	1	0	0	0
İNTEGRAL	1	0	0	0
Tek, Çift, Parçalı ve Mutlak Değer Fonksiyonunun İntegrali	1	0	0	0
İntegral ile Alan Hesabı	1	0	0	0
Esas Ölçü ve Birim Çember	1	0	0	0
TRİGONOMETRİ	2	0	0	0
Üçgende Kenar-Açı ilişkileri	1	1	0	100
Dikdörtgen	1	0	0	0
Çokgenler	1	0	0	0
Dairede Çevre ve Alan	1	1	0	100
Çemberde Uzunluk	1	1	0	100
Çemberin Analitik İncelenmesi	2	0	0	0
ANALİTİK GEOMETRİ	1	0	0	0
Dönüşüm Geometrisi	1	1	0	100
Silindir	1	0	0	0

SONUÇ BELGESİ							
MANİSA / YUNUSEMRE / KEP AKADEMİ							
Öğrenci			Numara		Sınıf		
TUBA YAKIN			0		ME		
Puan Türü	Puan	Genel Ortalama	Dereceler				
			Snf	Kurum	İlçe	İl	Genel
SÖZ	▲ 236,788	202,500	11	44	130	130	143
SAY	▼ 207,843	247,080	8	169	554	554	578
EA	▲ 254,705	222,010	4	57	197	197	205
Katılımlar:			38	282	814	814	857

T.C.No ile eşleşen TYT bilgileriniz kullanılmıştır.

Ders	Soru	Doğru	Yanlış	Net	Başarı %	Sınıf Ort.	Kurum Ort.	Genel Ort.
<b>Türkçe</b>	40	29	9	26,75	67			
<b>Tarih-1</b>	5	4	1	3,75	75			
<b>Coğrafya-1</b>	5	2	2	1,50	30			
<b>Felsefe</b>	5	5	0	5,00	100			
<b>Din Kült. ve Ahl. Bil.</b>	5	1	2	0,50	10			
<b>TYT Sosyal</b>	20	12	5	10,75	54			
<b>Matematik-1</b>	30	12	8	10,00	33			
<b>Geometri</b>	10	0	0	0,00	0			
<b>TYT Matematik</b>	40	12	8	10,00	25			
<b>Fizik</b>	7	1	0	1,00	14			
<b>Kimya</b>	7	0	0	0,00	0			
<b>Biyoloji</b>	6	2	0	2,00	33			
<b>TYT Fen</b>	20	3	0	3,00	15			
Türkçe	6	4	2	3,50	58	▲ 2,77	▲ 1,26	▲ 1,15
Edebiyat	18	8	4	7,00	39	▲ 5,87	▲ 2,57	▲ 2,33
Tarih-1	10	7	1	6,75	68	▲ 4,75	▲ 1,90	▲ 1,73
Coğrafya-1	6	5	0	5,00	83	▲ 2,72	▲ 1,29	▲ 1,15
Edebiyat-Sosyal-1	40	24	7	22,25	56	▲ 16,11	▲ 7,02	▲ 6,36
Matematik-2	30	8	4	7,00	23	▲ 3,56	▼ 9,56	▼ 10,44
Matematik-2	10	0	0	0,00	0	▼ 0,78	▼ 2,86	▼ 3,13
Matematik	40	8	4	7,00	18	▲ 4,34	▼ 12,42	▼ 13,57
<b>Toplam:</b>	<b>280</b>	<b>88</b>	<b>33</b>	<b>79,75</b>	<b>28</b>	<b>▲ 66,96</b>	<b>▼ 81,24</b>	<b>▼ 86,34</b>
Soru No	1234567890123456789012345678901234567890							
Edebiyat-Sosyal-1	DbCeADCdDA DBcb d C EAaADEBCE D DECBD							
Cevap Anahtarı	B	DACDADCBADADDBBDAACDEACADEBCEDDDDECBD						
Matematik	DBC D ceEDE bE d							
Cevap Anahtarı	B	DBCDBEABEBADEDCBCECCDDAABCEBDBECCCE						

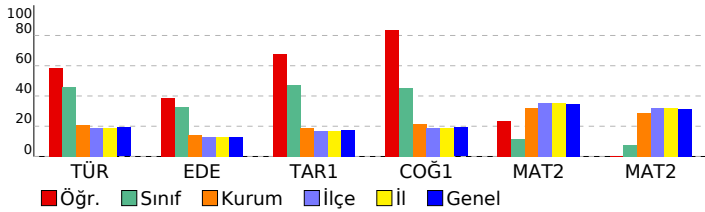

ÇAP AYT 1				
DERSLERE GÖRE ANALİZ				
<b>Edebiyat-Sosyal-1</b>				
<b>Türkçe</b>	<b>S</b>	<b>D</b>	<b>Y</b>	<b>B%</b>
Türkçenin Tarihi Gelişimi	1	0	1	0
Tiyatronun Tanımı ve Özellikleri	1	1	0	100
Tiyatro Türleri	2	1	1	50
Şiir (Nazım) / Şiirde Ahenk Öğeleri	1	1	0	100
Nazım Biçimleri	1	1	0	100
<b>Edebiyat</b>	<b>S</b>	<b>D</b>	<b>Y</b>	<b>B%</b>
Söz Sanatları (Edebi Sanatlar)	1	0	1	0
Türk Edebiyatının Dönemleri	1	1	0	100
Hikâye	1	1	0	100
Geleneksel Türk Tiyatrosu	1	1	0	100
Divan Edebiyatında Nesir	1	0	0	0
Divan Edebiyatı Nazım Biçimleri	1	0	0	0
Divan Şiirinin Temsilcileri	1	0	0	0
Tanzimat Dönemi Sanatçıları	2	1	1	50
Fecriyatı Edebiyatı Sanatçıları	1	1	0	100
Roman	2	1	1	50
Cumhuriyet Dönemi'nde Şiir	1	0	1	0
Millî Edebiyat Dönemi'nde Şiir ve Şairler	1	0	0	0
Millî Edebiyat Zevk ve Anlayışını Sürdüren Şiir	1	0	0	0
Cumhuriyet Dönemi'nde Roman	1	1	0	100
Cumhuriyet Dönemi'nde Modernizmi ve Postmodernizmi Esas Alan Roman	1	0	0	0
Edebi Akımlar	1	1	0	100
<b>Tarih-1</b>	<b>S</b>	<b>D</b>	<b>Y</b>	<b>B%</b>
TARİH VE ZAMAN	2	1	1	50
Avrupa'da Değişim Çağı	1	1	0	100
İLK VE ORTA ÇAĞLARDA TÜRK DÜNYASI	1	1	0	100
İSLAM MEDENİYETİNİN DOĞUŞU	1	0	0	0
TÜRKLERİN İSLAMİYET'İ KABULÜ VE İLK TÜRK-İSLAM DEVLETLERİ	1	1	0	100
BEYLİKTEN DEVLETE OSMANLI SİYASETİ (1302-1453)	1	1	0	100
İsgallerin Başlaması ve Millî Mücadele'ye Hazırlık	1	1	0	100
Millî Mücadele'de Cepheleler	1	1	0	100
Siyasi Alandaki İnkılaplar	1	0	0	0
<b>Coğrafya-1</b>	<b>S</b>	<b>D</b>	<b>Y</b>	<b>B%</b>
Jeolojik Zamanlar	1	1	0	100
KÜRESEL ORTAM: BÖLGELER VE ÜLKELER (9.SINIF)	1	1	0	100
Ülkelerin Nüfus Politikaları	1	1	0	100
Küresel İklim Değişimi	1	1	0	100
Uluslararası Örgütler	1	0	0	0
Üretim, Dağıtım ve Tüketimi Etkileyen Faktörler	1	1	0	100
<b>Matematik</b>	<b>S</b>	<b>D</b>	<b>Y</b>	<b>B%</b>
<b>Matematik-2</b>	<b>S</b>	<b>D</b>	<b>Y</b>	<b>B%</b>
Dört İşlem Yeteneği	1	1	0	100
Asal Sayılar ve Aralarında Asal Sayılar	1	0	0	0
EBOB-EKOK	1	1	0	100
Ardışık Sayılar	1	1	0	100
MANTIK	1	1	0	100
Küme Kavramı ve Kümelerde İşlemler	1	0	1	0
Aralık Kavramı ve Basit Eşitsizlikler	1	1	0	100
Eşitsizlikler	1	0	0	0
Çarpanlara Ayırma ve Özdeşlikler	1	0	1	0
Hareket Problemleri	1	1	0	100
Polinomlarda Sabit Terim ve Katsayılar Toplamı	1	1	0	100
İKİNCİ DERECEDEN DENKLEMLER	1	0	0	0
Permütasyon	1	1	0	100
OLASILIK	1	0	1	0
LOGARİTMA	1	0	1	0
Logaritma Fonksiyonunun Özellikleri	1	0	0	0
Aritmetik Dizi	1	0	0	0
LİMİT VE SÜREKLİLİK	1	0	0	0
Süreklilik	1	0	0	0
Türevin Fiziksel Anlamı ve Türevin Geometrik Yorumu	1	0	0	0
Minimum-Maksimum Problemleri	1	0	0	0
TÜREV	1	0	0	0
0/0 Belirsizliği	1	0	0	0
Artanlık-Azalanlık-Ekstremum Noktalar	1	0	0	0
İNTEGRAL	1	0	0	0
Tek, Çift, Parçalı ve Mutlak Değer Fonksiyonunun İntegrali	1	0	0	0
İntegral ile Alan Hesabı	1	0	0	0
Esas Ölçü ve Birim Çember	1	0	0	0
TRİGONOMETRİ	2	0	0	0
Üçgende Kenar-Açı ilişkileri	1	0	0	0
Dikdörtgen	1	0	0	0
Çokgenler	1	0	0	0
Dairede Çevre ve Alan	1	0	0	0
Çemberde Uzunluk	1	0	0	0
Çemberin Analitik İncelenmesi	2	0	0	0
ANALİTİK GEOMETRİ	1	0	0	0
Dönüşüm Geometrisi	1	0	0	0
Silindir	1	0	0	0



SONUÇ BELGESİ							
MANİSA / YUNUSEMRE / KEP AKADEMİ							
Öğrenci			Numara		Sınıf		
TÜMER KAPLAN			0		ME		
Puan Türü	Puan	Genel Ortalama	Dereceler				
			Snf	Kurum	İlçe	İl	Genel
SÖZ	▼ 164,828	202,500	37	241	711	711	748
SAY	▼ 155,360	247,080	36	271	786	786	828
EA	▼ 161,558	222,010	37	258	748	748	786
Katılımlar:			38	282	814	814	857

İsminiz ile eşleşen TYT bilgileriniz kullanılmıştır.

Ders	Soru	Doğru	Yanlış	Net	Başarı %	Sınıf Ort.	Kurum Ort.	Genel Ort.
<b>Türkçe</b>	40	20	12	17,00	43			
<b>Tarih-1</b>	5	3	2	2,50	50			
<b>Coğrafya-1</b>	5	2	1	1,75	35			
<b>Felsefe</b>	5	4	1	3,75	75			
<b>Din Kül. ve Ahl. Bil.</b>	5	0	2	-0,50	-10			
<b>TYT Sosyal</b>	20	9	6	7,50	38			
<b>Matematik-1</b>	30	0	3	-0,75	-3			
<b>Geometri</b>	10	0	0	0,00	0			
<b>TYT Matematik</b>	40	0	3	-0,75	-2			
<b>Fizik</b>	7	0	0	0,00	0			
<b>Kimya</b>	7	0	0	0,00	0			
<b>Biyoloji</b>	6	0	0	0,00	0			
<b>TYT Fen</b>	20	0	0	0,00	0			
Türkçe	6	2	3	1,25	21	▼ 2,77	▼ 1,26	▲ 1,15
Edebiyat	18	6	9	3,75	21	▼ 5,87	▲ 2,57	▲ 2,33
Tarih-1	10	5	3	4,25	43	▼ 4,75	▲ 1,90	▲ 1,73
Coğrafya-1	6	0	1	-0,25	-4	▼ 2,72	▼ 1,29	▼ 1,15
Edebiyat-Sosyal-1	40	13	16	9,00	23	▼ 16,11	▲ 7,02	▲ 6,36
Tarih-2	11	0	0	0,00	0	▼ 0,84	▼ 0,59	▼ 0,58
Coğrafya-2	11	0	1	-0,25	-2	▼ 1,42	▼ 0,84	▼ 0,73
Felsefe	6	0	0	0,00	0	▼ 0,44	▼ 0,31	▼ 0,34
Felsefe Grubu	6	0	0	0,00	0	▼ 0,60	▼ 0,20	▼ 0,21
Din Kül. ve Ahl. Bil.	6	0	0	0,00	0	▼ 0,30	▼ 0,23	▼ 0,25
Felsefe (Seçmeli)	6	0	0	0,00	0	◆ 0,00	◆ 0,00	◆ 0,00
Sosyal-2	40	0	1	-0,25	-1	▼ 3,61	▼ 2,17	▼ 2,12
<b>Toplam:</b>	<b>280</b>	<b>42</b>	<b>38</b>	<b>32,50</b>	<b>12</b>	<b>▼ 66,96</b>	<b>▼ 81,24</b>	<b>▼ 86,34</b>
Soru No	1234567890123456789012345678901234567890							
Edebiyat-Sosyal-1	cDDc caCebA DDD de bbbaAdDAE EadD c							
Cevap Anahtarı	A	ADDACDBCADADDDBBAEACDCAEAEDEBCEDEDCDCB						
Sosyal-2	c							
Cevap Anahtarı	A	BCBEEBCCDEBAEDBAEBDBDECEBEDEECDDCEAECEDEBDBBAEACB						

ÇAP AYT 1				
DERSLERE GÖRE ANALİZ				
<b>Edebiyat-Sosyal-1</b>				
<b>Türkçe</b>	<b>S</b>	<b>D</b>	<b>Y</b>	<b>B%</b>
Türkçenin Tarihi Gelişimi	1	0	1	0
Tiyatronun Tanımı ve Özellikleri	1	1	0	100
Tiyatro Türleri	2	1	1	50
Şiir (Nazım) / Şiirde Ahenk Öğeleri	1	0	0	0
Nazım Biçimleri	1	0	1	0
<b>Edebiyat</b>	<b>S</b>	<b>D</b>	<b>Y</b>	<b>B%</b>
Söz Sanatları (Edebi Sanatlar)	1	0	1	0
Türk Edebiyatının Dönemleri	1	1	0	100
Hikâye	1	0	1	0
Geleneksel Türk Tiyatrosu	1	0	1	0
Divan Edebiyatında Nesir	1	1	0	100
Divan Edebiyatı Nazım Biçimleri	1	0	0	0
Divan Şiirinin Temsilcileri	1	1	0	100
Tanzimat Dönemi Sanatçıları	2	2	0	100
Fecriyatı Edebiyatı Sanatçıları	1	0	0	0
Roman	2	0	2	0
Cumhuriyet Dönemi'nde Şiir	1	0	1	0
Millî Edebiyat Dönemi'nde Şiir ve Şairler	1	0	0	0
Millî Edebiyat Zevk ve Anlayışını Sürdüren Şiir	1	0	1	0
Cumhuriyet Dönemi'nde Roman	1	0	1	0
Cumhuriyet Dönemi'nde Modernizmi ve Postmodernizmi Esas Alan Roman	1	0	1	0
Edebi Akımlar	1	1	0	100
<b>Tarih-1</b>	<b>S</b>	<b>D</b>	<b>Y</b>	<b>B%</b>
<b>TARİH VE ZAMAN</b>	2	1	1	50
Avrupa'da Değişim Çağı	1	1	0	100
İLK VE ORTA ÇAĞLARDA TÜRK DÜNYASI	1	1	0	100
İSLAM MEDENİYETİNİN DOĞUŞU	1	0	0	0
TÜRKLERİN İSLAMİYET'İ KABULÜ VE İLK TÜRK-İSLAM DEVLETLERİ	1	1	0	100
BEYLİKTEN DEVLETE OSMANLI SİYASETİ (1302-1453)	1	0	1	0
İsgallerin Başlaması ve Millî Mücadele'ye Hazırlık	1	0	1	0
Millî Mücadele'de Cepheleler	1	1	0	100
Siyasi Alandaki İnkılaplar	1	0	0	0
<b>Coğrafya-1</b>	<b>S</b>	<b>D</b>	<b>Y</b>	<b>B%</b>
Jeolojik Zamanlar	1	0	0	0
KÜRESEL ORTAM: BÖLGELER VE ÜLKELER (9.SINIF)	1	0	1	0
Ülkelerin Nüfus Politikaları	1	0	0	0
Küresel İklim Değişimi	1	0	0	0
Uluslararası Örgütler	1	0	0	0
Üretim, Dağıtım ve Tüketimi Etkileyen Faktörler	1	0	0	0
<b>Sosyal-2</b>	<b>S</b>	<b>D</b>	<b>Y</b>	<b>B%</b>
<b>Tarih-2</b>	1	0	0	0
<b>TARİH VE ZAMAN</b>	1	0	0	0
İnsanlığın İlk İzleri	1	0	0	0
Orta Çağ'da Siyasi Yapılar	1	0	0	0
İLK VE ORTA ÇAĞLARDA TÜRK DÜNYASI	1	0	0	0
Emeviler	1	0	0	0
Abbasi Devleti ve Türkler	1	0	0	0
Türklerin İslamiyet'i Kabulü	1	0	0	0
Balkan Fetihleri	1	0	0	0
1. Dünya Savaşı (1914-1918)	1	0	0	0
MİLLÎ MÜCADELE	1	0	0	0
Mudanya'dan Lozan'a	1	0	0	0
1945-50 Arasında Türkiye	1	0	0	0
<b>Coğrafya-2</b>	<b>S</b>	<b>D</b>	<b>Y</b>	<b>B%</b>
<b>BEŞERİ SİSTEMLER (12.SINIF)</b>	1	0	0	0
Su Ekosistemleri	1	0	0	0
Türkiye'de Ekonomi	1	0	1	0
<b>ÇEVRE VE TOPLUM (11.SINIF)</b>	1	0	0	0
Küresel Ticaret	1	0	0	0
Su Kaynakları	1	0	0	0
Doğal Kaynak Kullanımının Çevresel Etkileri	1	0	0	0
Çatışma Bölgeleri	1	0	0	0
Ülkelerin Ekonomisinin Gelişiminde Etkili Olan Faktörler	1	0	0	0
KÜRESEL ORTAM: BÖLGELER VE ÜLKELER (11.SINIF)	1	0	0	0
Çevre Anlaşmaları ve Etkileri	1	0	0	0
<b>Felsefe</b>	<b>S</b>	<b>D</b>	<b>Y</b>	<b>B%</b>
MÖ 6. Yüzyıl - MS 2. Yüzyıl Felsefesinin Düşünce ve Argümanları	1	0	0	0
15. Yüzyıl - 17. Yüzyıl Filozoflarının Felsefi Görüşleri	1	0	0	0
Bilim Felsefesi	1	0	0	0
PSIKOLOJİNİN TEMEL SÜREÇLERİ	2	0	0	0
Öğrenmenin Tanımı ve Türleri	1	0	0	0
<b>Felsefe Grubu</b>	<b>S</b>	<b>D</b>	<b>Y</b>	<b>B%</b>
<b>TOPLUMSAL DEĞİŞME VE GELİŞME</b>	1	0	0	0
SOSYOLOJİYE GİRİŞ	1	0	0	0
TOPLUM VE KÜLTÜR	1	0	0	0
MÖ 6. Yüzyıl - MS 2. Yüzyıl Filozoflarının Felsefi Görüşleri	1	0	0	0
KLASİK MANTIK	1	0	0	0
SEMBOİK MANTIK	1	0	0	0
<b>Din Kül. ve Ahl. Bil.</b>	<b>S</b>	<b>D</b>	<b>Y</b>	<b>B%</b>
Kur'an'da Bazı Kavramlar	2	0	0	0
Din ve Hayat	2	0	0	0
Yahudilik ve Hıristiyanlık	1	0	0	0
İslam Düşüncesinde İtikadi, Siyasi ve Fikhi Yorumlar	1	0	0	0
<b>Felsefe (Seçmeli)</b>	<b>S</b>	<b>D</b>	<b>Y</b>	<b>B%</b>
Din Felsefesi	1	0	0	0
Ahlak Felsefesi	1	0	0	0
Algılama ve Algıyı Etkileyen Faktörler	1	0	0	0
Toplumsal Sapma, Hak ve Görevler, İmtiyaz ve Sorumluluklar	1	0	0	0
TOPLUM VE KÜLTÜR	1	0	0	0
Önemli Mantığı	1	0	0	0

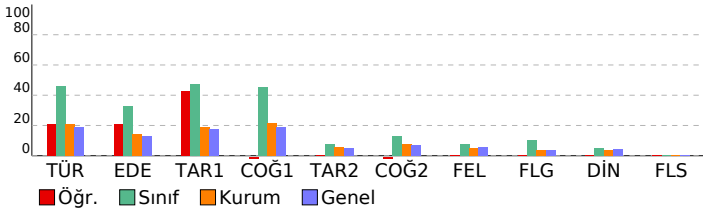

SONUÇ BELGESİ							
MANİSA / YUNUSEMRE / KEP AKADEMİ							
Öğrenci			Numara		Sınıf		
UMUT TALHA YİĞİTER			0		ME		
Puan Türü	Puan	Genel Ortalama	Dereceler				
			Snf	Kurum	İlçe	İl	Genel
SÖZ	▼ 151,768	202,500	38	267	770	770	809
SAY	▼ 147,043	247,080	38	279	798	798	840
EA	▼ 147,658	222,010	38	270	782	782	822
Katılımlar:			38	282	814	814	857

T.C.No ile eşleşen TYT bilgileriniz kullanılmıştır.

Ders	Soru	Doğru	Yanlış	Net	Başarı %	Sınıf Ort.	Kurum Ort.	Genel Ort.
<b>Türkçe</b>	<b>40</b>	<b>17</b>	<b>11</b>	<b>14,25</b>	<b>36</b>			
<i>Tarih-1</i>	<i>5</i>	<i>1</i>	<i>3</i>	<i>0,25</i>	<i>5</i>			
<i>Coğrafya-1</i>	<i>5</i>	<i>1</i>	<i>1</i>	<i>0,75</i>	<i>15</i>			
<i>Felsefe</i>	<i>5</i>	<i>1</i>	<i>1</i>	<i>0,75</i>	<i>15</i>			
<i>Din Kül. ve Ahl. Bil.</i>	<i>5</i>	<i>1</i>	<i>2</i>	<i>0,50</i>	<i>10</i>			
<i>TYT Sosyal</i>	<i>20</i>	<i>4</i>	<i>7</i>	<i>2,25</i>	<i>11</i>			
<i>Matematik-1</i>	<i>30</i>	<i>1</i>	<i>0</i>	<i>1,00</i>	<i>3</i>			
<i>Geometri</i>	<i>10</i>	<i>0</i>	<i>0</i>	<i>0,00</i>	<i>0</i>			
<i>TYT Matematik</i>	<i>40</i>	<i>1</i>	<i>0</i>	<i>1,00</i>	<i>3</i>			
<i>Fizik</i>	<i>7</i>	<i>0</i>	<i>0</i>	<i>0,00</i>	<i>0</i>			
<i>Kimya</i>	<i>7</i>	<i>0</i>	<i>0</i>	<i>0,00</i>	<i>0</i>			
<i>Biyoloji</i>	<i>6</i>	<i>0</i>	<i>0</i>	<i>0,00</i>	<i>0</i>			
<i>TYT Fen</i>	<i>20</i>	<i>0</i>	<i>0</i>	<i>0,00</i>	<i>0</i>			
Türkçe	6	0	4	-1,00	-17	▼ 2,77	▼ 1,26	▼ 1,15
Edebiyat	18	6	5	4,75	26	▼ 5,87	▲ 2,57	▲ 2,33
Tarih-1	10	4	4	3,00	30	▼ 4,75	▲ 1,90	▲ 1,73
Coğrafya-1	6	1	2	0,50	8	▼ 2,72	▼ 1,29	▼ 1,15
Edebiyat-Sosyal-1	40	11	15	7,25	18	▼ 16,11	▲ 7,02	▲ 6,36
Tarih-2	11	1	8	-1,00	-9	▼ 0,84	▼ 0,59	▼ 0,58
Coğrafya-2	11	1	6	-0,50	-5	▼ 1,42	▼ 0,84	▼ 0,73
Felsefe	6	1	4	0,00	0	▼ 0,44	▼ 0,31	▼ 0,34
Felsefe Grubu	6	1	1	0,75	13	▲ 0,60	▲ 0,20	▲ 0,21
Din Kül. ve Ahl. Bil.	6	1	2	0,50	8	▲ 0,30	▲ 0,23	▲ 0,25
Felsefe (Seçmeli)	6	0	0	0,00	0	◆ 0,00	◆ 0,00	◆ 0,00
Sosyal-2	40	5	21	-0,25	-1	▼ 3,61	▼ 2,17	▼ 2,12
Matematik-2	30	0	1	-0,25	-1	▼ 3,56	▼ 9,56	▼ 10,44
Matematik-2	10	0	0	0,00	0	▼ 0,78	▼ 2,86	▼ 3,13
Matematik	40	0	1	-0,25	-1	▼ 4,34	▼ 12,42	▼ 13,57
<b>Toplam:</b>	<b>280</b>	<b>38</b>	<b>55</b>	<b>24,25</b>	<b>9</b>	<b>▼ 66,96</b>	<b>▼ 81,24</b>	<b>▼ 86,34</b>

Soru No	1234567890123456789012345678901234567890
Edebiyat-Sosyal-1	ceb ceC Dc D eB Ac b D CcAc BdDe Da b
Cevap Anahtarı	A ADDACDBCADADDDBBAEAECDACDAEDECDDCEDDCB
Sosyal-2	eebdBad b dba d ae Da d aEcaDb Ce b
Cevap Anahtarı	A BCEEBBCDEBAEDBAEBDBDECEBEDEECDDCEAECDDEBDBBAEACB
Matematik	c
Cevap Anahtarı	A CBDBBBEEADEAEDECBBDBCCECDDBACBEDECEBCECC

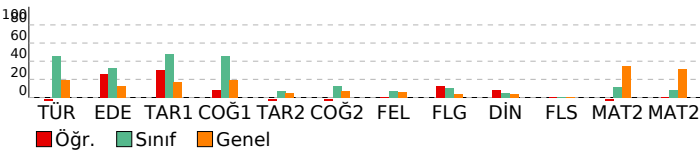

## ÇAP AYT 1

### DERSLERE GÖRE ANALİZ

#### Edebiyat-Sosyal-1

Türkçe	S	D	Y	B%
Türkçenin Tarihi Gelişimi	1	0	1	0
Tiyatronun Tanımı ve Özellikleri	1	0	1	0
Tiyatro Türleri	2	0	1	0
Şiir (Nazım) / Şiirde Ahenk Ögeleri	1	0	0	0
Nazım Biçimleri	1	0	1	0
<b>Edebiyat</b>	<b>S</b>	<b>D</b>	<b>Y</b>	<b>B%</b>
Söz Sanatları (Edebi Sanatlar)	1	0	1	0
Türk Edebiyatının Dönemleri	1	1	0	100
Hikâye	1	0	0	0
Geleneksel Türk Tiyatrosu	1	1	0	100
Divan Edebiyatında Nesir	1	0	1	0
Divan Edebiyatı Nazım Biçimleri	1	0	0	0
Divan Şiirinin Temsilcileri	1	1	0	100
Tanzimat Dönemi Sanatçıları	2	0	1	0
Fecriyatı Edebiyatı Sanatçıları	1	1	0	100
Roman	2	0	0	0
Cumhuriyet Dönemi'nde Şiir	1	1	0	100
Millî Edebiyat Dönemi'nde Şiir ve Şairler	1	0	1	0
Millî Edebiyat Zevk ve Anlayışını Sürdüren Şiir	1	0	0	0
Cumhuriyet Dönemi'nde Roman	1	0	1	0
Cumhuriyet Dönemi'nde Modernizmi ve Postmodernizmi Esas Alan Roman	1	1	0	100
Edebi Akımlar	1	0	0	0
<b>Tarih-1</b>	<b>S</b>	<b>D</b>	<b>Y</b>	<b>B%</b>
TARİH VE ZAMAN	2	1	1	50
Avrupa'da Değişim Çağı	1	1	0	100
İLK VE ORTA ÇAĞLARDA TÜRK DÜNYASI	1	0	1	0
İSLAM MEDENİYETİNİN DOĞUŞU	1	0	0	0
TÜRKLERİN İSLAMİYET'İ KABULÜ VE İLK TÜRK-İSLAM DEVLETLERİ	1	0	0	0
BEYLİKTEN DEVLETE OSMANLI SİYASETİ (1302-1453)	1	0	0	100
İsgallerin Başlaması ve Millî Mücadele'ye Hazırlık	1	0	1	0
Millî Mücadele'de Cephepler	1	1	0	100
Siyasi Alandaki İnkılaplar	1	0	1	0
<b>Coğrafya-1</b>	<b>S</b>	<b>D</b>	<b>Y</b>	<b>B%</b>
Jeolojik Zamanlar	1	0	0	0
KÜRESEL ORTAM: BÖLGELER VE ÜLKELER (9.SINIF)	1	1	0	100
Ülkelerin Nüfus Politikaları	1	0	1	0
Küresel İklim Değişimi	1	0	0	0
Uluslararası Örgütler	1	0	1	0
Üretim, Dağıtım ve Tüketimi Etkileyen Faktörler	1	0	0	0

#### Sosyal-2

Tarih-2	S	D	Y	B%
TARİH VE ZAMAN	1	0	1	0
İnsanlığın İlk İzleri	1	0	1	0
Orta Çağ'da Siyasi Yapılar	1	0	1	0
İLK VE ORTA ÇAĞLARDA TÜRK DÜNYASI	1	0	1	0
Emeviler	1	1	0	100
Abbasi Devleti ve Türkler	1	1	0	100
Türklerin İslamiyet'i Kabulü	1	0	1	0
Balkan Fetihleri	1	0	1	0
1. Dünya Savaşı (1914-1918)	1	0	0	0
MİLLÎ MÜCADELE	1	0	1	0
Mudanya'dan Lozan'a	1	0	0	0
1945-50 Arasında Türkiye	1	0	1	0
<b>Coğrafya-2</b>	<b>S</b>	<b>D</b>	<b>Y</b>	<b>B%</b>
BEŞERİ SİSTEMLER (12.SINIF)	1	0	1	0
Su Ekosistemleri	1	0	1	0
Türkiye'de Ekonomi	1	0	0	0
ÇEVRE VE TOPLUM (11.SINIF)	1	0	1	0
Küresel Ticaret	1	0	0	0
Su Kaynakları	1	0	1	0
Doğal Kaynak Kullanımının Çevresel Etkileri	1	0	1	0
Çatışma Bölgeleri	1	0	0	0
Ülkelerin Ekonomisinin Gelişiminde Etkili Olan Faktörler	1	1	0	100
KÜRESEL ORTAM: BÖLGELER VE ÜLKELER (11.SINIF)	1	0	1	0
Çevre Anlaşmaları ve Etkileri	1	0	0	0
<b>Felsefe</b>	<b>S</b>	<b>D</b>	<b>Y</b>	<b>B%</b>
MÖ 6. Yüzyıl - MS 2. Yüzyıl Felsefesinin Düşünce ve Argümanları	1	0	1	0
15. Yüzyıl - 17. Yüzyıl Filozoflarının Felsefi Görüşleri	1	0	0	0
Bilim Felsefesi	1	0	1	0
PSIKOLOJİNİN TEMEL SÜREÇLERİ	2	1	1	50
Öğrenmenin Tanımı ve Türleri	1	0	1	0
<b>Felsefe Grubu</b>	<b>S</b>	<b>D</b>	<b>Y</b>	<b>B%</b>
TOPLUMSAL DEĞİŞME VE GELİŞME	1	1	0	100
SOSYOLOJİYE GİRİŞ	1	0	1	0
TOPLUM VE KÜLTÜR	1	0	0	0
MÖ 6. Yüzyıl - MS 2. Yüzyıl Filozoflarının Felsefi Görüşleri	1	0	0	0
KLASİK MANTIK	1	0	0	0
SEMBOOLİK MANTIK	1	0	0	0
<b>Din Kül. ve Ahl. Bil.</b>	<b>S</b>	<b>D</b>	<b>Y</b>	<b>B%</b>
Kur'an'da Bazı Kavramlar	2	1	0	50
Din ve Hayat	2	0	1	0
Yahudilik ve Hıristiyanlık	1	0	1	0
İslam Düşüncesinde İtikadi, Siyasi ve Fikhi Yorumlar	1	0	0	0
<b>Felsefe (Seçmeli)</b>	<b>S</b>	<b>D</b>	<b>Y</b>	<b>B%</b>
Din Felsefesi	1	0	0	0
Ahlak Felsefesi	1	0	0	0
Algılama ve Algıyı Etkileyen Faktörler	1	0	0	0
Toplumsal Sapma, Hak ve Görevler, İmtiyaz ve Sorumluluklar	1	0	0	0
TOPLUM VE KÜLTÜR	1	0	0	0
Önemler Mantığı	1	0	0	0

#### Matematik

Matematik-2	S	D	Y	B%
Dört İşlem Yeteneği	1	0	0	0
Asal Sayılar ve Aralarında Asal Sayılar	1	0	0	0
EBOB-EKOK	1	0	0	0
Ardışık Sayılar	1	0	0	0
MANTIK	1	0	0	0
Küme Kavramı ve Kümelerde İşlemler	1	0	1	0
Aralık Kavramı ve Basit Eşitsizlikler	1	0	0	0
Eşitsizlikler	1	0	0	0
Çarpanlara Ayırma ve Özdeşlikler	1	0	0	0
Hareket Problemleri	1	0	0	0
Polinomlarda Sabit Terim ve Katsayılar Toplamı	1	0	0	0
İKİNCİ DERECEDEN DENKLEMLER	1	0	0	0

SONUÇ BELGESİ							
MANİSA / YUNUSEMRE / KEP AKADEMİ							
Öğrenci			Numara		Sınıf		
YAĞMUR DEMİRTAŞ			0		ME		
Puan Türü	Puan	Genel Ortalama	Dereceler				
			Snf	Kurum	İlçe	İl	Genel
SÖZ	▲ 215,603	202,500	22	88	256	256	272
SAY	▼ 171,923	247,080	32	248	742	742	780
EA	▼ 216,115	222,010	21	137	435	435	459
Katılımlar:			38	282	814	814	857

T.C.No ile eşleşen TYT bilgileriniz kullanılmıştır.

Ders	Soru	Doğru	Yanlış	Net	Başarı %	Sınıf Ort.	Kurum Ort.	Genel Ort.
<b>Türkçe</b>	40	20	19	15,25	38			
<b>Tarih-1</b>	5	2	3	1,25	25			
<b>Coğrafya-1</b>	5	3	2	2,50	50			
<b>Felsefe</b>	5	3	2	2,50	50			
<b>Din Kült. ve Ahl. Bil.</b>	5	2	2	1,50	30			
<b>TYT Sosyal</b>	20	10	9	7,75	39			
<b>Matematik-1</b>	30	10	3	9,25	31			
<b>Geometri</b>	10	2	1	1,75	18			
<b>TYT Matematik</b>	40	12	4	11,00	28			
<b>Fizik</b>	7	0	0	0,00	0			
<b>Kimya</b>	7	0	0	0,00	0			
<b>Biyoloji</b>	6	1	1	0,75	13			
<b>TYT Fen</b>	20	1	1	0,75	4			
Türkçe	6	3	3	2,25	38	▼ 2,77	▲ 1,26	▲ 1,15
Edebiyat	18	12	6	10,50	58	▲ 5,87	▲ 2,57	▲ 2,33
Tarih-1	10	6	4	5,00	50	▲ 4,75	▲ 1,90	▲ 1,73
Coğrafya-1	6	4	2	3,50	58	▲ 2,72	▲ 1,29	▲ 1,15
Edebiyat-Sosyal-1	40	25	15	21,25	53	▲ 16,11	▲ 7,02	▲ 6,36
Matematik-2	30	3	8	1,00	3	▼ 3,56	▼ 9,56	▼ 10,44
Matematik-2	10	0	0	0,00	0	▼ 0,78	▼ 2,86	▼ 3,13
Matematik	40	3	8	1,00	3	▼ 4,34	▼ 12,42	▼ 13,57
<b>Toplam:</b>	<b>280</b>	<b>71</b>	<b>56</b>	<b>57,00</b>	<b>20</b>	<b>▼ 66,96</b>	<b>▼ 81,24</b>	<b>▼ 86,34</b>

Soru No	1234567890123456789012345678901234567890
---------	--

Edebiyat-Sosyal-1	DcCedDCBDAAADDBbceEdDEACADEadEeDaDdCBDb
Cevap Anahtarı	B DACDADCBADADDBBDAACDEACADEBCEDDDDECBD

Matematik	dCeDc ec d cE e
Cevap Anahtarı	B DBCBDEABEDEADEDCBCECCDDAABCEBDBECCCE

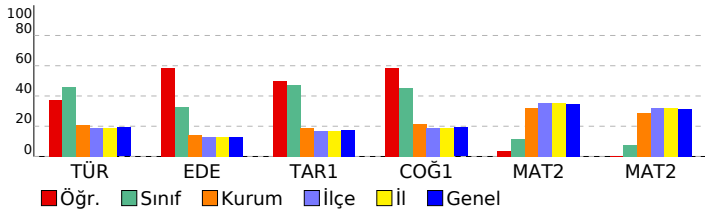

## ÇAP AYT 1

### DERSLERE GÖRE ANALİZ

Edebiyat-Sosyal-1	S	D	Y	B%
<b>Türkçe</b>				
Türkçenin Tarihi Gelişimi	1	0	1	0
Tiyatronun Tanımı ve Özellikleri	1	1	0	100
Tiyatro Türleri	2	0	2	0
Şiir (Nazım) / Şiirde Ahenk Öğeleri	1	1	0	100
Nazım Biçimleri	1	1	0	100
<b>Edebiyat</b>				
Söz Sanatları (Edebi Sanatlar)	1	1	0	100
Türk Edebiyatının Dönemleri	1	1	0	100
Hikâye	1	1	0	100
Geleneksel Türk Tiyatrosu	1	1	0	100
Divan Edebiyatında Nesir	1	1	0	100
Divan Edebiyatı Nazım Biçimleri	1	0	1	0
Divan Şiirinin Temsilcileri	1	1	0	100
Tanzimat Dönemi Sanatçıları	2	1	1	50
Fecriyatı Edebiyatı Sanatçıları	1	1	0	100
Roman	2	0	2	0
Cumhuriyet Dönemi'nde Şiir	1	0	1	0
Millî Edebiyat Dönemi'nde Şiir ve Şairler	1	1	0	100
Millî Edebiyat Zevk ve Anlayışını Sürdüren Şiir	1	0	1	0
Cumhuriyet Dönemi'nde Roman	1	1	0	100
Cumhuriyet Dönemi'nde Modernizmi ve Postmodernizmi Esas Alan Roman	1	1	0	100
Edebi Akımlar	1	1	0	100
<b>Tarih-1</b>				
<b>TARİH VE ZAMAN</b>	2	2	0	100
Avrupa'da Değişim Çağı	1	1	0	100
İLK VE ORTA ÇAĞLARDA TÜRK DÜNYASI	1	1	0	100
İSLAM MEDENİYETİNİN DOĞUŞU	1	0	1	0
TÜRKLERİN İSLAMİYET'İ KABULÜ VE İLK TÜRK-İSLAM DEVLETLERİ	1	1	0	100
BEYLİKTEN DEVLETE OSMANLI SİYASETİ (1302-1453)	1	0	1	0
İsgallerin Başlaması ve Millî Mücadele'ye Hazırlık	1	0	1	0
Millî Mücadele'de Cepheleler	1	1	0	100
Siyasi Alandaki İnkılaplar	1	0	1	0
<b>Coğrafya-1</b>				
<b>Jeolojik Zamanlar</b>	1	0	1	0
KÜRESEL ORTAM: BÖLGELER VE ÜLKELER (9.SINIF)	1	1	0	100
Ülkelerin Nüfus Politikaları	1	1	0	100
Küresel İklim Değişimi	1	1	0	100
Uluslararası Örgütler	1	0	1	0
Üretim, Dağıtım ve Tüketimi Etkileyen Faktörler	1	1	0	100
<b>Matematik</b>				
<b>Matematik-2</b>				
<b>Dört İşlem Yeteneği</b>	1	1	0	100
Asal Sayılar ve Aralarında Asal Sayılar	1	0	1	0
EBOB-EKOK	1	1	0	100
Ardışık Sayılar	1	0	0	0
MANTIK	1	0	1	0
Küme Kavramı ve Kümelerde İşlemler	1	0	1	0
Aralık Kavramı ve Basit Eşitsizlikler	1	0	1	0
Eşitsizlikler	1	0	1	0
Çarpanlara Ayırma ve Özdeşlikler	1	0	0	0
Hareket Problemleri	1	0	0	0
Polinomlarda Sabit Terim ve Katsayılar Toplamı	1	0	1	0
İKİNCİ DERECEDEN DENKLEMLER	1	0	0	0
Permütasyon	1	1	0	100
OLASILIK	1	0	1	0
LOGARİTMA	1	0	0	0
Logaritma Fonksiyonunun Özellikleri	1	0	0	0
Aritmetik Dizi	1	0	0	0
LİMİT VE SÜREKLİLİK	1	0	0	0
Süreklilik	1	0	1	0
Türevin Fiziksel Anlamı ve Türevin Geometrik Yorumu	1	0	0	0
Minimum-Maksimum Problemleri	1	0	0	0
TÜREV	1	0	0	0
0/0 Belirsizliği	1	0	0	0
Artanlık-Azalanlık-Ekstremum Noktalar	1	0	0	0
İNTEGRAL	1	0	0	0
Tek, Çift, Parçalı ve Mutlak Değer Fonksiyonunun İntegrali	1	0	0	0
İntegral ile Alan Hesabı	1	0	0	0
Esas Ölçü ve Birim Çember	1	0	0	0
TRİGONOMETRİ	2	0	0	0
Üçgende Kenar-Açı ilişkileri	1	0	0	0
Dikdörtgen	1	0	0	0
Çokgenler	1	0	0	0
Dairede Çevre ve Alan	1	0	0	0
Çemberde Uzunluk	1	0	0	0
Çemberin Analitik İncelenmesi	2	0	0	0
ANALİTİK GEOMETRİ	1	0	0	0
Dönüşüm Geometrisi	1	0	0	0
Silindir	1	0	0	0

SONUÇ BELGESİ							
MANİSA / YUNUSEMRE / KEP AKADEMİ							
Öğrenci			Numara		Sınıf		
ZEYNEP ÖZGE BAYAV			0		ME		
Puan Türü	Puan	Genel Ortalama	Dereceler				
			Snf	Kurum	İlçe	İl	Genel
SÖZ	▲ 219,697	202,500	18	76	214	214	229
SAY	▼ 191,606	247,080	18	211	666	666	695
EA	▼ 202,500	222,010	27	166	527	527	556
Katılımlar:			38	282	814	814	857

Eşleşen TYT bilginiz bulunamadığı için okulunuzun ortalaması TYT bilginiz olarak kullanılmıştır.

Ders	Soru	Doğru	Yanlış	Net	Başarı %	Sınıf Ort.	Kurum Ort.	Genel Ort.
<b>Türkçe</b>	40	26	9	23,36	58			
<b>Tarih-1</b>	5	2	2	2,00	40			
<b>Coğrafya-1</b>	5	2	1	1,91	38			
<b>Felsefe</b>	5	3	1	3,09	62			
<b>Din Kült. ve Ahl. Bil.</b>	5	1	1	1,01	20			
<b>TYT Sosyal</b>	20	9	5	8,01	40			
<b>Matematik-1</b>	30	13	3	12,34	41			
<b>Geometri</b>	10	1	1	1,08	11			
<b>TYT Matematik</b>	40	14	4	13,42	34			
<b>Fizik</b>	7	1	2	0,83	12			
<b>Kimya</b>	7	1	1	1,30	19			
<b>Biyoloji</b>	6	1	1	1,15	19			
<b>TYT Fen</b>	20	4	4	3,28	16			
Türkçe	6	3	1	2,75	46	▼ 2,77	▲ 1,26	▲ 1,15
Edebiyat	18	6	7	4,25	24	▼ 5,87	▲ 2,57	▲ 2,33
Tarih-1	10	4	3	3,25	33	▼ 4,75	▲ 1,90	▲ 1,73
Coğrafya-1	6	1	2	0,50	8	▼ 2,72	▼ 1,29	▼ 1,15
Edebiyat-Sosyal-1	40	14	13	10,75	27	▼ 16,11	▲ 7,02	▲ 6,36
Tarih-2	11	1	4	0,00	0	▼ 0,84	▼ 0,59	▼ 0,58
Coğrafya-2	11	5	3	4,25	39	▲ 1,42	▲ 0,84	▲ 0,73
Felsefe	6	1	0	1,00	17	▲ 0,44	▲ 0,31	▲ 0,34
Felsefe Grubu	6	1	0	1,00	17	▲ 0,60	▲ 0,20	▲ 0,21
Din Kült. ve Ahl. Bil.	6	1	2	0,50	8	▲ 0,30	▲ 0,23	▲ 0,25
Felsefe (Seçmeli)	6	0	0	0,00	0	◆ 0,00	◆ 0,00	◆ 0,00
Sosyal-2	40	9	9	6,75	17	▲ 3,61	▲ 2,17	▲ 2,12
Matematik-2	30	3	3	2,25	8	▼ 3,56	▼ 9,56	▼ 10,44
Matematik-2	10	0	0	0,00	0	▼ 0,78	▼ 2,86	▼ 3,13
Matematik	40	3	3	2,25	6	▼ 4,34	▼ 12,42	▼ 13,57
<b>Toplam:</b>	280	80	47	67,82	24	▲ 66,96	▼ 81,24	▼ 86,34

Soru No	1234567890123456789012345678901234567890
Edebiyat-Sosyal-1	eDDA Cbcc DbbeB EbE AecAE EaC eD e
Cevap Anahtarı	A ADDACDBCADADDDBBAEAECDACDAEDEBCEDEDCDCB
Sosyal-2	Beac b DeBe a DEC C D bD b
Cevap Anahtarı	A BCEEBBCDEBAEDBAEBDBDECEBEDEECDDCEAECEDEBDBBAEACB
Matematik	Cd acB E
Cevap Anahtarı	A CBDBBBEEADEAEDCBDBCBCCECDABACBEDECEBCECC

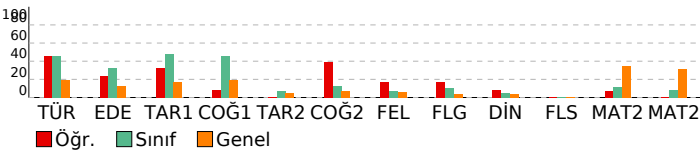

## ÇAP AYT 1

### DERSLERE GÖRE ANALİZ

Edebiyat-Sosyal-1	S	D	Y	B%
<b>Türkçe</b>				
Türkçenin Tarihi Gelişimi	1	0	1	0
Tiyatronun Tanımı ve Özellikleri	1	1	0	100
Tiyatro Türleri	2	2	0	100
Şiir (Nazım) / Şiirde Ahenk Ögeleri	1	0	0	0
Nazım Biçimleri	1	0	0	0
<b>Edebiyat</b>				
Söz Sanatları (Edebi Sanatlar)	1	0	0	0
Türk Edebiyatının Dönemleri	1	1	0	100
Hikâye	1	0	1	0
Geleneksel Türk Tiyatrosu	1	0	1	0
Divan Edebiyatında Nesir	1	0	1	0
Divan Edebiyatı Nazım Biçimleri	1	0	0	0
Divan Şiirinin Temsilcileri	1	1	0	100
Tanzimat Dönemi Sanatçıları	2	0	2	0
Fecriyatı Edebiyatı Sanatçıları	1	0	1	0
Roman	2	1	0	50
Cumhuriyet Dönemi'nde Şiir	1	0	0	0
Millî Edebiyat Dönemi'nde Şiir ve Şairler	1	1	0	100
Millî Edebiyat Zevk ve Anlayışını Sürdüren Şiir	1	0	1	0
Cumhuriyet Dönemi'nde Roman	1	1	0	100
Cumhuriyet Dönemi'nde Modernizmi ve Postmodernizmi Esas Alan Roman	1	0	0	0
Edebi Akımlar	1	1	0	100
<b>Tarih-1</b>				
<b>TARİH VE ZAMAN</b>				
Avrupa'da Değişim Çağı	1	1	0	100
İLK VE ORTA ÇAĞLARDA TÜRK DÜNYASI	1	1	0	100
İSLAM MEDENİYETİNİN DOĞUŞU	1	0	0	0
TÜRKLERİN İSLAMİYET'İ KABULÜ VE İLK TÜRK-İSLAM DEVLETLERİ	1	1	0	100
BEYLİKTEN DEVLETE OSMANLI SİYASETİ (1302-1453)	1	0	1	0
İsgallerin Başlaması ve Millî Mücadele'ye Hazırlık	1	1	0	100
Millî Mücadele'de Cephepler	1	0	0	0
Siyasi Alandaki İnkılaplar	1	0	0	0
<b>Coğrafya-1</b>				
Jeolojik Zamanlar	1	0	0	0
KÜRESEL ORTAM: BÖLGELER VE ÜLKELER (9.SINIF)	1	0	0	0
Ülkelerin Nüfus Politikaları	1	0	1	0
Küresel İklim Değişimi	1	1	0	100
Uluslararası Örgütler	1	0	0	0
Üretim, Dağıtım ve Tüketimi Etkileyen Faktörler	1	0	1	0
<b>Sosyal-2</b>				
<b>Tarih-2</b>				
<b>TARİH VE ZAMAN</b>				
İnsanlığın İlk İzleri	1	0	1	0
Orta Çağ'da Siyasi Yapılar	1	0	1	0
İLK VE ORTA ÇAĞLARDA TÜRK DÜNYASI	1	0	1	0
Emeviler	1	0	0	0
Abbasi Devleti ve Türkler	1	0	0	0
Türklerin İslamiyet'i Kabulü	1	0	0	0
Balkan Fetihleri	1	0	0	0
1. Dünya Savaşı (1914-1918)	1	0	1	0
MILLÎ MÜCADELE	1	0	0	0
Mudanya'dan Lozan'a	1	0	0	0
1945-50 Arasında Türkiye	1	0	0	0
<b>Coğrafya-2</b>				
<b>BEŞERİ SİSTEMLER (12.SINIF)</b>				
Su Ekosistemleri	1	1	0	100
Türkiye'de Ekonomi	1	0	1	0
ÇEVRE VE TOPLUM (11.SINIF)				
Küresel Ticaret	1	1	0	100
Su Kaynakları	1	0	0	0
Doğal Kaynak Kullanımının Çevresel Etkileri	1	0	1	0
Çatışma Bölgeleri	1	0	0	0
Ülkelerin Ekonomisinin Gelişmesinde Etkili Olan Faktörler	1	1	0	100
KÜRESEL ORTAM: BÖLGELER VE ÜLKELER (11.SINIF)				
Çevre Anlaşmaları ve Etkileri	1	1	0	100
<b>Felsefe</b>				
<b>MÖ 6. Yüzyıl - MS 2. Yüzyıl Felsefesinin Düşünce ve Argümanları</b>				
15. Yüzyıl - 17. Yüzyıl Filozoflarının Felsefi Görüşleri	1	0	0	0
Bilim Felsefesi	1	0	0	0
PSIKOLOJİNİN TEMEL SÜREÇLERİ	2	1	0	50
Öğrenmenin Tanımı ve Türleri	1	0	0	0
<b>Felsefe Grubu</b>				
<b>TOPLUMSAL DEĞİŞME VE GELİŞME</b>				
SOSYOLOJİYE GİRİŞ	1	1	0	100
TOPLUM VE KÜLTÜR	1	0	0	0
MÖ 6. Yüzyıl - MS 2. Yüzyıl Filozoflarının Felsefi Görüşleri	1	0	0	0
KLASİK MANTIK	1	0	0	0
SEMBOOLİK MANTIK	1	0	0	0
<b>Din Kült. ve Ahl. Bil.</b>				
Kur'an'da Bazı Kavramlar	2	0	1	0
Din ve Hayat	2	1	0	50
Yahudilik ve Hıristiyanlık	1	0	1	0
İslam Düşüncesinde İtikadi, Siyasi ve Fikhi Yorumlar	1	0	0	0
<b>Felsefe (Seçmeli)</b>				
Din Felsefesi	1	0	0	0
Ahlak Felsefesi	1	0	0	0
Algılama ve Algıyı Etkileyen Faktörler	1	0	0	0
Toplumsal Sapma, Hak ve Görevler, İmtiyaz ve Sorumluluklar	1	0	0	0
TOPLUM VE KÜLTÜR	1	0	0	0
Önemler Mantığı	1	0	0	0
<b>Matematik</b>				
<b>Matematik-2</b>				
Dört İşlem Yeteneği	1	1	0	100
Asal Sayılar ve Aralarında Asal Sayılar	1	0	1	0
EBOB-EKOK	1	0	0	0
Ardışık Sayılar	1	0	1	0
MANTIK	1	0	1	0
Küme Kavramı ve Kümelerde İşlemler	1	1	0	100
Aralık Kavramı ve Basit Eşitsizlikler	1	0	0	0
Eşitsizlikler	1	0	0	0
Çarpanlara Ayırma ve Özdeşlikler	1	0	0	0
Hareket Problemleri	1	0	0	0
Polinomlarda Sabit Terim ve Katsayılar Toplamı	1	0	0	0
İKİNCİ DERECE DENKLEMLER	1	0	0	0

# KURUM SORU ANALİZİ

KEP AKADEMİ MANİSA / YUNUSEMRE	ÇAP AYT 1	KATILIM			
		Okul	İlçe	İl	Genel
		282	814	814	857

## Edebiyat-Sosyal-1

Soru	Kazanım	D.C.	A	B	C	D	E	Boş	Hatalı (*)	
A-1 B-2	Türkçenin Tarihi Gelişimi	A	9 %24,32	3 %8,11	15 %40,54	2 %5,41	7 %18,92	1 %2,70		 <ul style="list-style-type: none"> <li><span style="color: #008000;">■</span> Doğru (%24,32)</li> <li><span style="color: #ff0000;">■</span> Yanlış (%72,97)</li> <li><span style="color: #ffffff;">■</span> Boş (%2,70)</li> </ul>
A-2 B-1	Tiyatronun Tanımı ve Özellikleri	D		2 %5,41		32 %86,49	2 %5,41	1 %2,70		 <ul style="list-style-type: none"> <li><span style="color: #008000;">■</span> Doğru (%86,49)</li> <li><span style="color: #ff0000;">■</span> Yanlış (%10,81)</li> <li><span style="color: #ffffff;">■</span> Boş (%2,70)</li> </ul>
A-3 B-4	Tiyatro Türleri	D	1 %2,70	2 %5,41	1 %2,70	26 %70,27	7 %18,92			 <ul style="list-style-type: none"> <li><span style="color: #008000;">■</span> Doğru (%70,27)</li> <li><span style="color: #ff0000;">■</span> Yanlış (%29,73)</li> <li><span style="color: #ffffff;">■</span> Boş (%0,00)</li> </ul>
A-4 B-5	Tiyatro Türleri	A	22 %59,46	3 %8,11	3 %8,11	5 %13,51	2 %5,41	2 %5,41		 <ul style="list-style-type: none"> <li><span style="color: #008000;">■</span> Doğru (%59,46)</li> <li><span style="color: #ff0000;">■</span> Yanlış (%35,14)</li> <li><span style="color: #ffffff;">■</span> Boş (%5,41)</li> </ul>
A-5 B-3	Şiir (Nazım) / Şiirde Ahenk Öğeleri	C	1 %2,70	1 %2,70	19 %51,35	10 %27,03		6 %16,22		 <ul style="list-style-type: none"> <li><span style="color: #008000;">■</span> Doğru (%51,35)</li> <li><span style="color: #ff0000;">■</span> Yanlış (%32,43)</li> <li><span style="color: #ffffff;">■</span> Boş (%16,22)</li> </ul>
A-6 B-6	Nazım Biçimleri	D	3 %8,11	4 %10,81	4 %10,81	17 %45,95	1 %2,70	8 %21,62		 <ul style="list-style-type: none"> <li><span style="color: #008000;">■</span> Doğru (%45,95)</li> <li><span style="color: #ff0000;">■</span> Yanlış (%32,43)</li> <li><span style="color: #ffffff;">■</span> Boş (%21,62)</li> </ul>
A-7 B-8	Söz Sanatları (Edebî Sanatlar)	B	8 %21,62	13 %35,14	1 %2,70	2 %5,41	4 %10,81	9 %24,32		 <ul style="list-style-type: none"> <li><span style="color: #008000;">■</span> Doğru (%35,14)</li> <li><span style="color: #ff0000;">■</span> Yanlış (%40,54)</li> <li><span style="color: #ffffff;">■</span> Boş (%24,32)</li> </ul>
A-8 B-7	Türk Edebiyatının Dönemleri	C	6 %16,22		26 %70,27	1 %2,70	2 %5,41	2 %5,41		 <ul style="list-style-type: none"> <li><span style="color: #008000;">■</span> Doğru (%70,27)</li> <li><span style="color: #ff0000;">■</span> Yanlış (%24,32)</li> <li><span style="color: #ffffff;">■</span> Boş (%5,41)</li> </ul>
A-9 B-10	Hikâye	A	28 %75,68	1 %2,70	1 %2,70	2 %5,41	2 %5,41	3 %8,11		 <ul style="list-style-type: none"> <li><span style="color: #008000;">■</span> Doğru (%75,68)</li> <li><span style="color: #ff0000;">■</span> Yanlış (%16,22)</li> <li><span style="color: #ffffff;">■</span> Boş (%8,11)</li> </ul>
A-10 B-9	Geleneksel Türk Tiyatrosu	D		4 %10,81	15 %40,54	14 %37,84		4 %10,81		 <ul style="list-style-type: none"> <li><span style="color: #008000;">■</span> Doğru (%37,84)</li> <li><span style="color: #ff0000;">■</span> Yanlış (%51,35)</li> <li><span style="color: #ffffff;">■</span> Boş (%10,81)</li> </ul>
A-11 B-12	Divan Edebiyatında Nesir	A	19 %51,35	1 %2,70	5 %13,51	2 %5,41	3 %8,11	7 %18,92		 <ul style="list-style-type: none"> <li><span style="color: #008000;">■</span> Doğru (%51,35)</li> <li><span style="color: #ff0000;">■</span> Yanlış (%29,73)</li> <li><span style="color: #ffffff;">■</span> Boş (%18,92)</li> </ul>

# KURUM SORU ANALİZİ

KEP AKADEMİ MANİSA / YUNUSEMRE		ÇAP AYT 1								KATILIM			
										Okul	İlçe	İl	Genel
										282	814	814	857
Soru	Kazanım	D.C.	A	B	C	D	E	Boş	Hatalı (*)				
A-12 B-11	Divan Edebiyatı Nazım Biçimleri	D	3 %8,11	1 %2,70		15 %40,54	2 %5,41	16 %43,24			Doğru (%40,54) Yanlış (%16,22) Boş (%43,24)		
A-13 B-13	Divan Şiirinin Temsilcileri	D	1 %2,70	2 %5,41	1 %2,70	19 %51,35	2 %5,41	12 %32,43			Doğru (%51,35) Yanlış (%16,22) Boş (%32,43)		
A-14 B-14	Tanzimat Dönemi Sanatçıları	D	3 %8,11	2 %5,41	6 %16,22	16 %43,24	4 %10,81	6 %16,22			Doğru (%43,24) Yanlış (%40,54) Boş (%16,22)		
A-15 B-17	Tanzimat Dönemi Sanatçıları	D	1 %2,70	14 %37,84		17 %45,95	2 %5,41	3 %8,11			Doğru (%45,95) Yanlış (%45,95) Boş (%8,11)		
A-16 B-15	Fecriati Edebiyatı Sanatçıları	B	2 %5,41	12 %32,43			4 %10,81	19 %51,35			Doğru (%32,43) Yanlış (%16,22) Boş (%51,35)		
A-17 B-16	Roman	B	1 %2,70	9 %24,32	5 %13,51	4 %10,81	1 %2,70	17 %45,95			Doğru (%24,32) Yanlış (%29,73) Boş (%45,95)		
A-18 B-19	Cumhuriyet Dönemi'nde Şiir	A	5 %13,51	6 %16,22		2 %5,41	14 %37,84	10 %27,03			Doğru (%13,51) Yanlış (%59,46) Boş (%27,03)		
A-19 B-20	Millî Edebiyat Dönemi'nde Şiir ve Şairler	E	3 %8,11	1 %2,70	1 %2,70		15 %40,54	17 %45,95			Doğru (%40,54) Yanlış (%13,51) Boş (%45,95)		
A-20 B-18	Millî Edebiyat Zevk ve Anlayışını Sürdüren Şiir	A	2 %5,41	11 %29,73	1 %2,70	1 %2,70		22 %59,46			Doğru (%5,41) Yanlış (%35,14) Boş (%59,46)		
A-21 B-23	Cumhuriyet Dönemi'nde Roman	E		3 %8,11	4 %10,81	2 %5,41	20 %54,05	8 %21,62			Doğru (%54,05) Yanlış (%24,32) Boş (%21,62)		
A-22 B-21	Roman	C	1 %2,70	8 %21,62	6 %16,22	1 %2,70	2 %5,41	19 %51,35			Doğru (%16,22) Yanlış (%32,43) Boş (%51,35)		
A-23 B-22	Cumhuriyet Dönemi'nde Modernizmi ve Postmodernizmi Esas Alan Roman	D	5 %13,51		1 %2,70	12 %32,43	1 %2,70	18 %48,65			Doğru (%32,43) Yanlış (%18,92) Boş (%48,65)		

# KURUM SORU ANALİZİ

KEP AKADEMİ MANİSA / YUNUSEMRE		ÇAP AYT 1							KATILIM			
									Okul	İlçe	İl	Genel
				282	814	814	857					
Soru	Kazanım	D.C.	A	B	C	D	E	Boş	Hatalı (*)			
A-24 B-24	Edebî Akımlar	A	24 %64,86	1 %2,70	4 %10,81		2 %5,41	6 %16,22		<p>Doğru (%64,86) Yanlış (%18,92) Boş (%16,22)</p>		
A-25 B-25	TARİH VE ZAMAN	C	2 %5,41	6 %16,22	13 %35,14	4 %10,81	9 %24,32	3 %8,11		<p>Doğru (%35,14) Yanlış (%56,76) Boş (%8,11)</p>		
A-26 B-27	TARİH VE ZAMAN	D	1 %2,70		16 %43,24	12 %32,43	5 %13,51	3 %8,11		<p>Doğru (%32,43) Yanlış (%59,46) Boş (%8,11)</p>		
A-27 B-26	Avrupa'da Değişim Çağı	A	33 %89,19			1 %2,70	1 %2,70	2 %5,41		<p>Doğru (%89,19) Yanlış (%5,41) Boş (%5,41)</p>		
A-28 B-31	İLK VE ORTA ÇAĞLARDA TÜRK DÜNYASI	E			1 %2,70	11 %29,73	24 %64,86	1 %2,70		<p>Doğru (%64,86) Yanlış (%32,43) Boş (%2,70)</p>		
A-29 B-32	İSLAM MEDENİYETİNİN DOĞUŞU	D		2 %5,41		7 %18,92	2 %5,41	26 %70,27		<p>Doğru (%18,92) Yanlış (%10,81) Boş (%70,27)</p>		
A-30 B-28	TÜRKLERİN İSLAMİYET'İ KABULÜ VE İLK TÜRK-İSLAM DEVLETLERİ	E	4 %10,81		4 %10,81		26 %70,27	3 %8,11		<p>Doğru (%70,27) Yanlış (%21,62) Boş (%8,11)</p>		
A-31 B-29	BEYLİKTEN DEVLETE OSMANLI SİYASETİ (1302-1453)	B	5 %13,51	32 %86,49						<p>Doğru (%86,49) Yanlış (%13,51) Boş (%0,00)</p>		
A-32 B-30	İşgallerin Başlaması ve Millî Mücadele'ye Hazırlık	C	6 %16,22		21 %56,76	9 %24,32		1 %2,70		<p>Doğru (%56,76) Yanlış (%40,54) Boş (%2,70)</p>		
A-33 B-33	Millî Mücadele'de Cepheler	D				27 %72,97	5 %13,51	5 %13,51		<p>Doğru (%72,97) Yanlış (%13,51) Boş (%13,51)</p>		
A-34 B-34	Siyasi Alandaki İnkılaplar	D	11 %29,73	2 %5,41	1 %2,70	13 %35,14	2 %5,41	8 %21,62		<p>Doğru (%35,14) Yanlış (%43,24) Boş (%21,62)</p>		
A-35 B-36	Jeolojik Zamanlar	E	1 %2,70	3 %8,11	1 %2,70	9 %24,32	18 %48,65	5 %13,51		<p>Doğru (%48,65) Yanlış (%37,84) Boş (%13,51)</p>		

# KURUM SORU ANALİZİ

KEP AKADEMİ MANİSA / YUNUSEMRE		ÇAP AYT 1							KATILIM			
									Okul	İlçe	İl	Genel
									282	814	814	857
Soru	Kazanım	D.C.	A	B	C	D	E	Boş	Hatalı (*)	<ul style="list-style-type: none"> <li><span style="color: green;">■</span> Doğru (%51,35)</li> <li><span style="color: red;">■</span> Yanlış (%16,22)</li> <li><span style="color: white;">■</span> Boş (%32,43)</li> </ul>		
A-36 B-35	KÜRESEL ORTAM: BÖLGELER VE ÜLKELER (9.SINIF)	D	2 %5,41		4 %10,81	<b>19</b> %51,35		12 %32,43				
Soru	Kazanım	D.C.	A	B	C	D	E	Boş	Hatalı (*)	<ul style="list-style-type: none"> <li><span style="color: green;">■</span> Doğru (%56,76)</li> <li><span style="color: red;">■</span> Yanlış (%37,84)</li> <li><span style="color: white;">■</span> Boş (%5,41)</li> </ul>		
A-37 B-37	Ülkelerin Nüfus Politikaları	C	5 %13,51	1 %2,70	<b>21</b> %56,76	5 %13,51	3 %8,11	2 %5,41				
Soru	Kazanım	D.C.	A	B	C	D	E	Boş	Hatalı (*)	<ul style="list-style-type: none"> <li><span style="color: green;">■</span> Doğru (%62,16)</li> <li><span style="color: red;">■</span> Yanlış (%27,03)</li> <li><span style="color: white;">■</span> Boş (%10,81)</li> </ul>		
A-38 B-39	Küresel İklim Değişimi	D		1 %2,70	2 %5,41	<b>23</b> %62,16	7 %18,92	4 %10,81				
Soru	Kazanım	D.C.	A	B	C	D	E	Boş	Hatalı (*)	<ul style="list-style-type: none"> <li><span style="color: green;">■</span> Doğru (%35,14)</li> <li><span style="color: red;">■</span> Yanlış (%27,03)</li> <li><span style="color: white;">■</span> Boş (%37,84)</li> </ul>		
A-39 B-40	Uluslararası Örgütler	C		5 %13,51	<b>13</b> %35,14	2 %5,41	3 %8,11	14 %37,84				
Soru	Kazanım	D.C.	A	B	C	D	E	Boş	Hatalı (*)	<ul style="list-style-type: none"> <li><span style="color: green;">■</span> Doğru (%67,57)</li> <li><span style="color: red;">■</span> Yanlış (%24,32)</li> <li><span style="color: white;">■</span> Boş (%8,11)</li> </ul>		
A-40 B-38	Üretim, Dağıtım ve Tüketimi Etkileyen Faktörler	B		<b>25</b> %67,57		1 %2,70	8 %21,62	3 %8,11				
<b>Sosyal-2</b>												
Soru	Kazanım	D.C.	A	B	C	D	E	Boş	Hatalı (*)	<ul style="list-style-type: none"> <li><span style="color: green;">■</span> Doğru (%71,43)</li> <li><span style="color: red;">■</span> Yanlış (%7,14)</li> <li><span style="color: white;">■</span> Boş (%21,43)</li> </ul>		
A-1 B-4	TARİH VE ZAMAN	B		<b>10</b> %71,43			1 %7,14	3 %21,43				
Soru	Kazanım	D.C.	A	B	C	D	E	Boş	Hatalı (*)	<ul style="list-style-type: none"> <li><span style="color: green;">■</span> Doğru (%21,43)</li> <li><span style="color: red;">■</span> Yanlış (%57,14)</li> <li><span style="color: white;">■</span> Boş (%21,43)</li> </ul>		
A-2 B-5	İnsanlığın İlk İzleri	C		3 %21,43	<b>3</b> %21,43	1 %7,14	4 %28,57	3 %21,43				
Soru	Kazanım	D.C.	A	B	C	D	E	Boş	Hatalı (*)	<ul style="list-style-type: none"> <li><span style="color: green;">■</span> Doğru (%28,57)</li> <li><span style="color: red;">■</span> Yanlış (%50,00)</li> <li><span style="color: white;">■</span> Boş (%21,43)</li> </ul>		
A-3 B-6	Orta Çağ'da Siyasi Yapılar	E	4 %28,57	3 %21,43			<b>4</b> %28,57	3 %21,43				
Soru	Kazanım	D.C.	A	B	C	D	E	Boş	Hatalı (*)	<ul style="list-style-type: none"> <li><span style="color: green;">■</span> Doğru (%42,86)</li> <li><span style="color: red;">■</span> Yanlış (%42,86)</li> <li><span style="color: white;">■</span> Boş (%14,29)</li> </ul>		
A-4 B-1	İLK VE ORTA ÇAĞLARDA TÜRK DÜNYASI	E	1 %7,14		4 %28,57	1 %7,14	<b>6</b> %42,86	2 %14,29				
Soru	Kazanım	D.C.	A	B	C	D	E	Boş	Hatalı (*)	<ul style="list-style-type: none"> <li><span style="color: green;">■</span> Doğru (%35,71)</li> <li><span style="color: red;">■</span> Yanlış (%14,29)</li> <li><span style="color: white;">■</span> Boş (%50,00)</li> </ul>		
A-5 B-2	[1] Emeviler [2] Abbasi Devleti ve Türkler	B		<b>5</b> %35,71	1 %7,14		1 %7,14	7 %50,00				
Soru	Kazanım	D.C.	A	B	C	D	E	Boş	Hatalı (*)	<ul style="list-style-type: none"> <li><span style="color: green;">■</span> Doğru (%14,29)</li> <li><span style="color: red;">■</span> Yanlış (%50,00)</li> <li><span style="color: white;">■</span> Boş (%35,71)</li> </ul>		
A-6 B-3	Türklerin İslamiyet'i Kabulü	B	1 %7,14	<b>2</b> %14,29		4 %28,57	2 %14,29	5 %35,71				

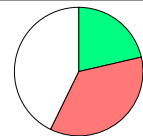
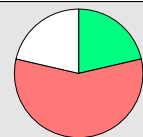
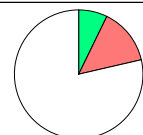
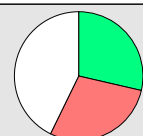
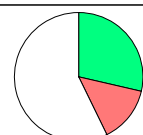
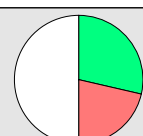
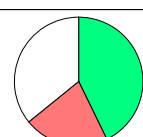
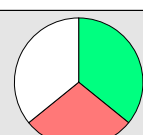
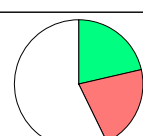
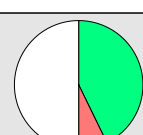
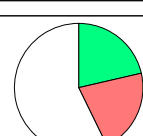
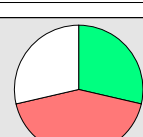

# KURUM SORU ANALİZİ

KEP AKADEMİ MANİSA / YUNUSEMRE		ÇAP AYT 1							KATILIM			
									Okul	İlçe	İl	Genel
									282	814	814	857
Soru	Kazanım	D.C.	A	B	C	D	E	Boş	Hatalı (*)	 <ul style="list-style-type: none"> <li><span style="color: green;">■</span> Doğru (%21,43)</li> <li><span style="color: red;">■</span> Yanlış (%35,71)</li> <li><span style="color: white;">■</span> Boş (%42,86)</li> </ul>		
A-7 B-10	Balkan Fetihleri	C	1 %7,14		3 %21,43	1 %7,14	3 %21,43	6 %42,86				
Soru	Kazanım	D.C.	A	B	C	D	E	Boş	Hatalı (*)	 <ul style="list-style-type: none"> <li><span style="color: green;">■</span> Doğru (%21,43)</li> <li><span style="color: red;">■</span> Yanlış (%57,14)</li> <li><span style="color: white;">■</span> Boş (%21,43)</li> </ul>		
A-8 B-8	I. Dünya Savaşı (1914-1918)	D		1 %7,14	5 %35,71	3 %21,43	2 %14,29	3 %21,43				
Soru	Kazanım	D.C.	A	B	C	D	E	Boş	Hatalı (*)	 <ul style="list-style-type: none"> <li><span style="color: green;">■</span> Doğru (%7,14)</li> <li><span style="color: red;">■</span> Yanlış (%14,29)</li> <li><span style="color: white;">■</span> Boş (%78,57)</li> </ul>		
A-9 B-9	MİLLİ MÜCADELE	E		1 %7,14		1 %7,14	1 %7,14	11 %78,57				
Soru	Kazanım	D.C.	A	B	C	D	E	Boş	Hatalı (*)	 <ul style="list-style-type: none"> <li><span style="color: green;">■</span> Doğru (%28,57)</li> <li><span style="color: red;">■</span> Yanlış (%28,57)</li> <li><span style="color: white;">■</span> Boş (%42,86)</li> </ul>		
A-10 B-7	Mudanya'dan Lozan'a	B		4 %28,57	2 %14,29	2 %14,29		6 %42,86				
Soru	Kazanım	D.C.	A	B	C	D	E	Boş	Hatalı (*)	 <ul style="list-style-type: none"> <li><span style="color: green;">■</span> Doğru (%28,57)</li> <li><span style="color: red;">■</span> Yanlış (%14,29)</li> <li><span style="color: white;">■</span> Boş (%57,14)</li> </ul>		
A-11 B-11	1945-50 Arasında Türkiye	A	4 %28,57			1 %7,14	1 %7,14	8 %57,14				
Soru	Kazanım	D.C.	A	B	C	D	E	Boş	Hatalı (*)	 <ul style="list-style-type: none"> <li><span style="color: green;">■</span> Doğru (%28,57)</li> <li><span style="color: red;">■</span> Yanlış (%21,43)</li> <li><span style="color: white;">■</span> Boş (%50,00)</li> </ul>		
A-12 B-12	BEŞERİ SİSTEMLER (12.SINIF)	E		1 %7,14	1 %7,14	1 %7,14	4 %28,57	7 %50,00				
Soru	Kazanım	D.C.	A	B	C	D	E	Boş	Hatalı (*)	 <ul style="list-style-type: none"> <li><span style="color: green;">■</span> Doğru (%42,86)</li> <li><span style="color: red;">■</span> Yanlış (%21,43)</li> <li><span style="color: white;">■</span> Boş (%35,71)</li> </ul>		
A-13 B-13	Su Ekosistemleri	D	3 %21,43			6 %42,86		5 %35,71				
Soru	Kazanım	D.C.	A	B	C	D	E	Boş	Hatalı (*)	 <ul style="list-style-type: none"> <li><span style="color: green;">■</span> Doğru (%35,71)</li> <li><span style="color: red;">■</span> Yanlış (%28,57)</li> <li><span style="color: white;">■</span> Boş (%35,71)</li> </ul>		
A-14 B-14	Türkiye'de Ekonomi	B		5 %35,71	1 %7,14	1 %7,14	2 %14,29	5 %35,71				
Soru	Kazanım	D.C.	A	B	C	D	E	Boş	Hatalı (*)	 <ul style="list-style-type: none"> <li><span style="color: green;">■</span> Doğru (%21,43)</li> <li><span style="color: red;">■</span> Yanlış (%21,43)</li> <li><span style="color: white;">■</span> Boş (%57,14)</li> </ul>		
A-15 B-15	ÇEVRE VE TOPLUM (11.SINIF)	A	3 %21,43	2 %14,29		1 %7,14		8 %57,14				
Soru	Kazanım	D.C.	A	B	C	D	E	Boş	Hatalı (*)	 <ul style="list-style-type: none"> <li><span style="color: green;">■</span> Doğru (%42,86)</li> <li><span style="color: red;">■</span> Yanlış (%7,14)</li> <li><span style="color: white;">■</span> Boş (%50,00)</li> </ul>		
A-16 B-16	Küresel Ticaret	E	1 %7,14				6 %42,86	7 %50,00				
Soru	Kazanım	D.C.	A	B	C	D	E	Boş	Hatalı (*)	 <ul style="list-style-type: none"> <li><span style="color: green;">■</span> Doğru (%21,43)</li> <li><span style="color: red;">■</span> Yanlış (%21,43)</li> <li><span style="color: white;">■</span> Boş (%57,14)</li> </ul>		
A-17 B-17	Su Kaynakları	B	1 %7,14	3 %21,43	1 %7,14		1 %7,14	8 %57,14				
Soru	Kazanım	D.C.	A	B	C	D	E	Boş	Hatalı (*)	 <ul style="list-style-type: none"> <li><span style="color: green;">■</span> Doğru (%28,57)</li> <li><span style="color: red;">■</span> Yanlış (%42,86)</li> <li><span style="color: white;">■</span> Boş (%28,57)</li> </ul>		
A-18 B-18	Doğal Kaynak Kullanımının Çevresel Etkileri	D	4 %28,57		1 %7,14	4 %28,57	1 %7,14	4 %28,57				

# KURUM SORU ANALİZİ

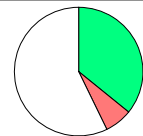
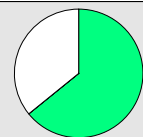
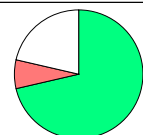
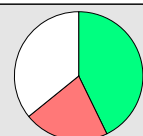
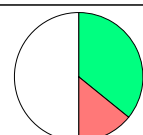
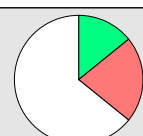
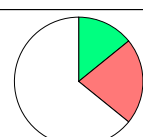
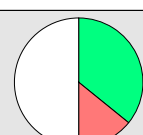
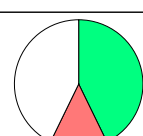
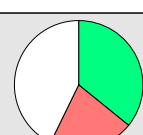
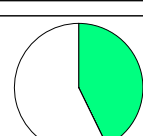
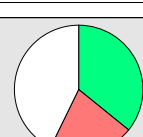
KEP AKADEMİ MANİSA / YUNUSEMRE		ÇAP AYT 1								KATILIM			
										Okul	İlçe	İl	Genel
										282	814	814	857
Soru	Kazanım	D.C.	A	B	C	D	E	Boş	Hatalı (*)	 <ul style="list-style-type: none"> <li><span style="color: green;">■</span> Doğru (%35,71)</li> <li><span style="color: red;">■</span> Yanlış (%7,14)</li> <li><span style="color: white;">■</span> Boş (%57,14)</li> </ul>			
A-19 B-19	Çatışma Bölgeleri	B	1 %7,14	5 %35,71				8 %57,14					
Soru	Kazanım	D.C.	A	B	C	D	E	Boş	Hatalı (*)	 <ul style="list-style-type: none"> <li><span style="color: green;">■</span> Doğru (%64,29)</li> <li><span style="color: red;">■</span> Yanlış (%0,00)</li> <li><span style="color: white;">■</span> Boş (%35,71)</li> </ul>			
A-20 B-20	Ülkelerin Ekonomisinin Gelişmesinde Etkili Olan Faktörler	D				9 %64,29		5 %35,71					
Soru	Kazanım	D.C.	A	B	C	D	E	Boş	Hatalı (*)	 <ul style="list-style-type: none"> <li><span style="color: green;">■</span> Doğru (%71,43)</li> <li><span style="color: red;">■</span> Yanlış (%7,14)</li> <li><span style="color: white;">■</span> Boş (%21,43)</li> </ul>			
A-21 B-21	KÜRESEL ORTAM: BÖLGELER VE ÜLKELER (11.SINIF)	E	1 %7,14				10 %71,43	3 %21,43					
Soru	Kazanım	D.C.	A	B	C	D	E	Boş	Hatalı (*)	 <ul style="list-style-type: none"> <li><span style="color: green;">■</span> Doğru (%42,86)</li> <li><span style="color: red;">■</span> Yanlış (%21,43)</li> <li><span style="color: white;">■</span> Boş (%35,71)</li> </ul>			
A-22 B-22	Çevre Anlaşmaları ve Etkileri	C		1 %7,14	6 %42,86	2 %14,29		5 %35,71					
Soru	Kazanım	D.C.	A	B	C	D	E	Boş	Hatalı (*)	 <ul style="list-style-type: none"> <li><span style="color: green;">■</span> Doğru (%35,71)</li> <li><span style="color: red;">■</span> Yanlış (%14,29)</li> <li><span style="color: white;">■</span> Boş (%50,00)</li> </ul>			
A-23 B-23	MÖ 6. Yüzyıl - MS 2. Yüzyıl Felsefesinin Düşünce ve Argümanları	B		5 %35,71		2 %14,29		7 %50,00					
Soru	Kazanım	D.C.	A	B	C	D	E	Boş	Hatalı (*)	 <ul style="list-style-type: none"> <li><span style="color: green;">■</span> Doğru (%14,29)</li> <li><span style="color: red;">■</span> Yanlış (%21,43)</li> <li><span style="color: white;">■</span> Boş (%64,29)</li> </ul>			
A-24 B-26	15. Yüzyıl - 17. Yüzyıl Filozoflarının Felsefi Görüşleri	E	1 %7,14		2 %14,29		2 %14,29	9 %64,29					
Soru	Kazanım	D.C.	A	B	C	D	E	Boş	Hatalı (*)	 <ul style="list-style-type: none"> <li><span style="color: green;">■</span> Doğru (%14,29)</li> <li><span style="color: red;">■</span> Yanlış (%21,43)</li> <li><span style="color: white;">■</span> Boş (%64,29)</li> </ul>			
A-25 B-24	Bilim Felsefesi	D	2 %14,29			2 %14,29	1 %7,14	9 %64,29					
Soru	Kazanım	D.C.	A	B	C	D	E	Boş	Hatalı (*)	 <ul style="list-style-type: none"> <li><span style="color: green;">■</span> Doğru (%35,71)</li> <li><span style="color: red;">■</span> Yanlış (%14,29)</li> <li><span style="color: white;">■</span> Boş (%50,00)</li> </ul>			
A-26 B-25	PSİKOLOJİNİN TEMEL SÜREÇLERİ	E	1 %7,14		1 %7,14		5 %35,71	7 %50,00					
Soru	Kazanım	D.C.	A	B	C	D	E	Boş	Hatalı (*)	 <ul style="list-style-type: none"> <li><span style="color: green;">■</span> Doğru (%42,86)</li> <li><span style="color: red;">■</span> Yanlış (%14,29)</li> <li><span style="color: white;">■</span> Boş (%42,86)</li> </ul>			
A-27 B-29	Öğrenmenin Tanımı ve Türleri	E			1 %7,14	1 %7,14	6 %42,86	6 %42,86					
Soru	Kazanım	D.C.	A	B	C	D	E	Boş	Hatalı (*)	 <ul style="list-style-type: none"> <li><span style="color: green;">■</span> Doğru (%35,71)</li> <li><span style="color: red;">■</span> Yanlış (%21,43)</li> <li><span style="color: white;">■</span> Boş (%42,86)</li> </ul>			
A-28 B-30	PSİKOLOJİNİN TEMEL SÜREÇLERİ	C	1 %7,14	1 %7,14	5 %35,71		1 %7,14	6 %42,86					
Soru	Kazanım	D.C.	A	B	C	D	E	Boş	Hatalı (*)	 <ul style="list-style-type: none"> <li><span style="color: green;">■</span> Doğru (%42,86)</li> <li><span style="color: red;">■</span> Yanlış (%0,00)</li> <li><span style="color: white;">■</span> Boş (%57,14)</li> </ul>			
A-29 B-27	TOPLUMSAL DEĞİŞME VE GELİŞME	D				6 %42,86		8 %57,14					
Soru	Kazanım	D.C.	A	B	C	D	E	Boş	Hatalı (*)	 <ul style="list-style-type: none"> <li><span style="color: green;">■</span> Doğru (%35,71)</li> <li><span style="color: red;">■</span> Yanlış (%21,43)</li> <li><span style="color: white;">■</span> Boş (%42,86)</li> </ul>			
A-30 B-28	SOSYOLOJİYE GİRİŞ	D		3 %21,43		5 %35,71		6 %42,86					

# KURUM SORU ANALİZİ

KEP AKADEMİ MANİSA / YUNUSEMRE		ÇAP AYT 1								KATILIM			
										Okul	İlçe	İl	Genel
										282	814	814	857
Soru	Kazanım	D.C.	A	B	C	D	E	Boş	Hatalı (*)		Doğru (%42,86) Yanlış (%7,14) Boş (%50,00)		
A-31 B-33	TOPLUM VE KÜLTÜR	C			6 %42,86	1 %7,14		7 %50,00			Doğru (%7,14) Yanlış (%21,43) Boş (%71,43)		
A-32 B-34	MÖ 6. Yüzyıl - MS 2. Yüzyıl Filozoflarının Felsefi Görüşleri	E		2 %14,29		1 %7,14	1 %7,14	10 %71,43			Doğru (%0,00) Yanlış (%0,00) Boş (%100,00)		
A-33 B-31	KLASİK MANTIK	A						14 %100,00			Doğru (%14,29) Yanlış (%0,00) Boş (%85,71)		
A-34 B-32	SEMBOLİK MANTIK	E					2 %14,29	12 %85,71			Doğru (%21,43) Yanlış (%28,57) Boş (%50,00)		
A-35 B-36	Kur'an'da Bazı Kavramlar	C	1 %7,14	1 %7,14	3 %21,43		2 %14,29	7 %50,00			Doğru (%21,43) Yanlış (%21,43) Boş (%57,14)		
A-36 B-35	Din ve Hayat	D			2 %14,29	3 %21,43	1 %7,14	8 %57,14			Doğru (%35,71) Yanlış (%0,00) Boş (%64,29)		
A-37 B-37	Din ve Hayat	E					5 %35,71	9 %64,29			Doğru (%14,29) Yanlış (%0,00) Boş (%85,71)		
A-38 B-38	Kur'an'da Bazı Kavramlar	B		2 %14,29				12 %85,71			Doğru (%0,00) Yanlış (%14,29) Boş (%85,71)		
A-39 B-40	Yahudilik ve Hıristiyanlık	D		2 %14,29				12 %85,71			Doğru (%7,14) Yanlış (%7,14) Boş (%85,71)		
A-40 B-39	İslam Düşüncesinde İtikadi, Siyasi ve Fıkhi Yorumlar	B		1 %7,14			1 %7,14	12 %85,71			Doğru (%0,00) Yanlış (%0,00) Boş (%100,00)		
A-41 B-41	Din Felsefesi	B						14 %100,00			Doğru (%0,00) Yanlış (%0,00) Boş (%100,00)		
A-42 B-42	Ahlak Felsefesi	A						14 %100,00			Doğru (%0,00) Yanlış (%0,00) Boş (%100,00)		

# KURUM SORU ANALİZİ

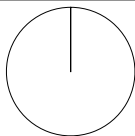
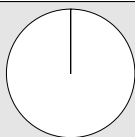
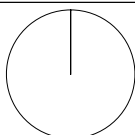
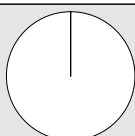
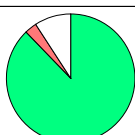
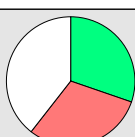
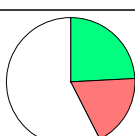
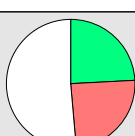
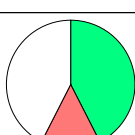
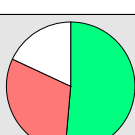
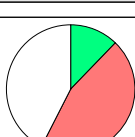
KEP AKADEMİ MANİSA / YUNUSEMRE		ÇAP AYT 1								KATILIM			
										Okul	İlçe	İl	Genel
										282	814	814	857
Soru	Kazanım	D.C.	A	B	C	D	E	Boş	Hatalı (*)				
A-43 B-45	Algılama ve Algıyı Etkileyen Faktörler	A	14					14 %100,00			Doğru (%0,00)	Yanlış (%0,00)	Boş (%100,00)
A-44 B-46	Toplumsal Sapma, Hak ve Görevler, İmtiyaz ve Sorumluluklar	E					14	14 %100,00			Doğru (%0,00)	Yanlış (%0,00)	Boş (%100,00)
A-45 B-43	TOPLUM VE KÜLTÜR	C			14			14 %100,00			Doğru (%0,00)	Yanlış (%0,00)	Boş (%100,00)
A-46 B-44	Önergeler Mantığı	B		14				14 %100,00			Doğru (%0,00)	Yanlış (%0,00)	Boş (%100,00)
Matematik													
A-1 B-3	Dört İşlem Yeteneği	C		1 %3,03	29 %87,88			3 %9,09			Doğru (%87,88)	Yanlış (%3,03)	Boş (%9,09)
A-2 B-4	Asal Sayılar ve Aralarında Asal Sayılar	B	3 %9,09	10 %30,30	1 %3,03	4 %12,12	2 %6,06	13 %39,39			Doğru (%30,30)	Yanlış (%30,30)	Boş (%39,39)
A-3 B-5	EBOB-EKOK	D	4 %12,12	1 %3,03	1 %3,03	8 %24,24		19 %57,58			Doğru (%24,24)	Yanlış (%18,18)	Boş (%57,58)
A-4 B-1	Ardışık Sayılar	D	3 %9,09		2 %6,06	8 %24,24	3 %9,09	17 %51,52			Doğru (%24,24)	Yanlış (%24,24)	Boş (%51,52)
A-5 B-2	MANTIK	B		14 %42,42	4 %12,12	1 %3,03		14 %42,42			Doğru (%42,42)	Yanlış (%15,15)	Boş (%42,42)
A-6 B-8	Küme Kavramı ve Kümelerde İşlemler	B	2 %6,06	17 %51,52	2 %6,06		6 %18,18	6 %18,18			Doğru (%51,52)	Yanlış (%30,30)	Boş (%18,18)
A-7 B-9	Aralık Kavramı ve Basit Eşitsizlikler	E	1 %3,03	3 %9,09	3 %9,09	8 %24,24	4 %12,12	14 %42,42			Doğru (%12,12)	Yanlış (%45,45)	Boş (%42,42)

# KURUM SORU ANALİZİ

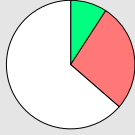
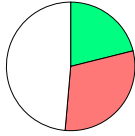
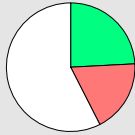
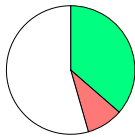
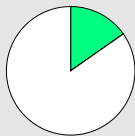
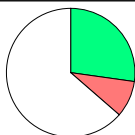
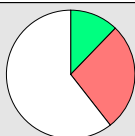
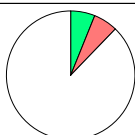
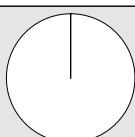
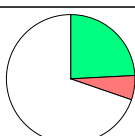
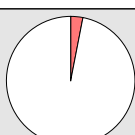
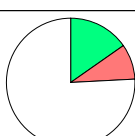
KEP AKADEMİ MANİSA / YUNUSEMRE		ÇAP AYT 1								KATILIM			
										Okul	İlçe	İl	Genel
										282	814	814	857
Soru	Kazanım	D.C.	A	B	C	D	E	Boş	Hatalı (*)				
A-8 B-6	Eşitsizlikler	E	2 %6,06	2 %6,06	4 %12,12	1 %3,03	3 %9,09	21 %63,64			Doğru (%9,09) Yanlış (%27,27) Boş (%63,64)		
A-9 B-7	Çarpınlara Ayırma ve Özdeşlikler	A	7 %21,21		9 %27,27	1 %3,03		16 %48,48			Doğru (%21,21) Yanlış (%30,30) Boş (%48,48)		
A-10 B-10	Hareket Problemleri	D	4 %12,12			8 %24,24	2 %6,06	19 %57,58			Doğru (%24,24) Yanlış (%18,18) Boş (%57,58)		
A-11 B-11	Polinomlarda Sabit Terim ve Katsayılar Toplamı	E	1 %3,03		1 %3,03	1 %3,03	12 %36,36	18 %54,55			Doğru (%36,36) Yanlış (%9,09) Boş (%54,55)		
A-12 B-12	İKİNCİ DERECEDEDEN DENKLEMLER	A	5 %15,15					28 %84,85			Doğru (%15,15) Yanlış (%0,00) Boş (%84,85)		
A-13 B-14	Permütasyon	E	1 %3,03	1 %3,03		1 %3,03	9 %27,27	21 %63,64			Doğru (%27,27) Yanlış (%9,09) Boş (%63,64)		
A-14 B-13	OLASILIK	D	2 %6,06	1 %3,03	6 %18,18	4 %12,12		20 %60,61			Doğru (%12,12) Yanlış (%27,27) Boş (%60,61)		
A-15 B-18	LOGARİTMA	C		1 %3,03	2 %6,06	1 %3,03		29 %87,88			Doğru (%6,06) Yanlış (%6,06) Boş (%87,88)		
A-16 B-19	Logaritma Fonksiyonunun Özellikleri	B						33 %100,00			Doğru (%0,00) Yanlış (%0,00) Boş (%100,00)		
A-17 B-20	Aritmetik Dizi	B		8 %24,24	1 %3,03	1 %3,03		23 %69,70			Doğru (%24,24) Yanlış (%6,06) Boş (%69,70)		
A-18 B-15	LİMİT VE SÜREKLİLİK	D			1 %3,03			32 %96,97			Doğru (%0,00) Yanlış (%3,03) Boş (%96,97)		
A-19 B-16	Süreklilik	C		2 %6,06	5 %15,15		1 %3,03	25 %75,76			Doğru (%15,15) Yanlış (%9,09) Boş (%75,76)		

# KURUM SORU ANALİZİ

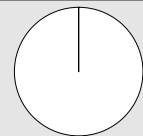
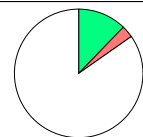
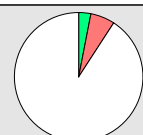
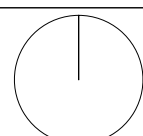
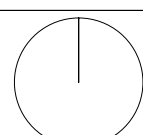
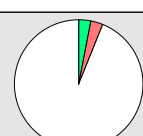
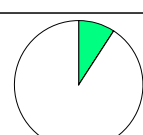
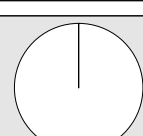
KEP AKADEMİ MANİSA / YUNUSEMRE		ÇAP AYT 1								KATILIM			
										Okul	İlçe	İl	Genel
										282	814	814	857
Soru	Kazanım	D.C.	A	B	C	D	E	Boş	Hatalı (*)				
A-20 B-17	Türevin Fiziksel Anlamı ve Türevin Geometrik Yorumu	B						33 %100,00			Doğru (%0,00) Yanlış (%0,00) Boş (%100,00)		
A-21 B-23	Minimum-Maksimum Problemleri	C			4 %12,12	1 %3,03		28 %84,85			Doğru (%12,12) Yanlış (%3,03) Boş (%84,85)		
A-22 B-21	TÜREV	C		1 %3,03	1 %3,03	1 %3,03	1 %3,03	29 %87,88			Doğru (%3,03) Yanlış (%9,09) Boş (%87,88)		
A-23 B-22	0/0 Belirsizliği	E						33 %100,00			Doğru (%0,00) Yanlış (%0,00) Boş (%100,00)		
A-24 B-24	Artanlık-Azalanlık-Ekstremum Noktalar	C	2 %6,06		1 %3,03			30 %90,91			Doğru (%3,03) Yanlış (%6,06) Boş (%90,91)		
A-25 B-25	İNTEGRAL	D						33 %100,00			Doğru (%0,00) Yanlış (%0,00) Boş (%100,00)		
A-26 B-26	Tek, Çift, Parçalı ve Mutlak Değer Fonksiyonunun İntegrali	D			1 %3,03			32 %96,97			Doğru (%0,00) Yanlış (%3,03) Boş (%96,97)		
A-27 B-28	İntegral ile Alan Hesabı	A						33 %100,00			Doğru (%0,00) Yanlış (%0,00) Boş (%100,00)		
A-28 B-29	Esas Ölçü ve Birim Çember	B		1 %3,03		1 %3,03		31 %93,94			Doğru (%3,03) Yanlış (%3,03) Boş (%93,94)		
A-29 B-27	TRİGONOMETRİ	A	3 %9,09					30 %90,91			Doğru (%9,09) Yanlış (%0,00) Boş (%90,91)		
A-30 B-30	TRİGONOMETRİ	C						33 %100,00			Doğru (%0,00) Yanlış (%0,00) Boş (%100,00)		
A-31 B-32	Üçgende Kenar-Açı İlişkileri	B		11 %33,33				22 %66,67			Doğru (%33,33) Yanlış (%0,00) Boş (%66,67)		

# KURUM SORU ANALİZİ

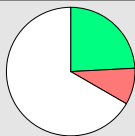
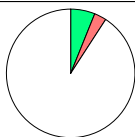
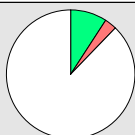
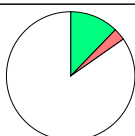
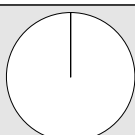
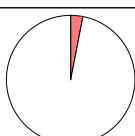
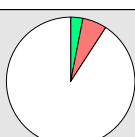
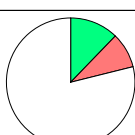
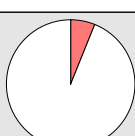
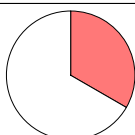
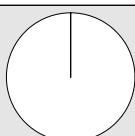
KEP AKADEMİ MANİSA / YUNUSEMRE		ÇAP AYT 1								KATILIM			
										Okul	İlçe	İl	Genel
										282	814	814	857
Soru	Kazanım	D.C.	A	B	C	D	E	Boş	Hatalı (*)	 <ul style="list-style-type: none"> <li><span style="color: green;">■</span> Doğru (%24,24)</li> <li><span style="color: red;">■</span> Yanlış (%9,09)</li> <li><span style="color: white;">■</span> Boş (%66,67)</li> </ul>			
A-32 B-31	Dikdörtgen	E			1 %3,03	2 %6,06	8 %24,24	22 %66,67					
Soru	Kazanım	D.C.	A	B	C	D	E	Boş	Hatalı (*)	 <ul style="list-style-type: none"> <li><span style="color: green;">■</span> Doğru (%6,06)</li> <li><span style="color: red;">■</span> Yanlış (%3,03)</li> <li><span style="color: white;">■</span> Boş (%90,91)</li> </ul>			
A-33 B-33	Çokgenler	D		1 %3,03		2 %6,06		30 %90,91					
Soru	Kazanım	D.C.	A	B	C	D	E	Boş	Hatalı (*)	 <ul style="list-style-type: none"> <li><span style="color: green;">■</span> Doğru (%9,09)</li> <li><span style="color: red;">■</span> Yanlış (%3,03)</li> <li><span style="color: white;">■</span> Boş (%87,88)</li> </ul>			
A-34 B-35	Dairede Çevre ve Alan	E				1 %3,03	3 %9,09	29 %87,88					
Soru	Kazanım	D.C.	A	B	C	D	E	Boş	Hatalı (*)	 <ul style="list-style-type: none"> <li><span style="color: green;">■</span> Doğru (%12,12)</li> <li><span style="color: red;">■</span> Yanlış (%3,03)</li> <li><span style="color: white;">■</span> Boş (%84,85)</li> </ul>			
A-35 B-36	Çemberde Uzunluk	C			4 %12,12	1 %3,03		28 %84,85					
Soru	Kazanım	D.C.	A	B	C	D	E	Boş	Hatalı (*)	 <ul style="list-style-type: none"> <li><span style="color: green;">■</span> Doğru (%0,00)</li> <li><span style="color: red;">■</span> Yanlış (%0,00)</li> <li><span style="color: white;">■</span> Boş (%100,00)</li> </ul>			
A-36 B-34	Çemberin Analitik İncelenmesi	B						33 %100,00					
Soru	Kazanım	D.C.	A	B	C	D	E	Boş	Hatalı (*)	 <ul style="list-style-type: none"> <li><span style="color: green;">■</span> Doğru (%0,00)</li> <li><span style="color: red;">■</span> Yanlış (%3,03)</li> <li><span style="color: white;">■</span> Boş (%96,97)</li> </ul>			
A-37 B-40	ANALİTİK GEOMETRİ	E		1 %3,03				32 %96,97					
Soru	Kazanım	D.C.	A	B	C	D	E	Boş	Hatalı (*)	 <ul style="list-style-type: none"> <li><span style="color: green;">■</span> Doğru (%3,03)</li> <li><span style="color: red;">■</span> Yanlış (%6,06)</li> <li><span style="color: white;">■</span> Boş (%90,91)</li> </ul>			
A-38 B-38	Çemberin Analitik İncelenmesi	C			1 %3,03	2 %6,06		30 %90,91					
Soru	Kazanım	D.C.	A	B	C	D	E	Boş	Hatalı (*)	 <ul style="list-style-type: none"> <li><span style="color: green;">■</span> Doğru (%12,12)</li> <li><span style="color: red;">■</span> Yanlış (%9,09)</li> <li><span style="color: white;">■</span> Boş (%78,79)</li> </ul>			
A-39 B-39	Dönüşüm Geometrisi	C	1 %3,03		4 %12,12		2 %6,06	26 %78,79					
Soru	Kazanım	D.C.	A	B	C	D	E	Boş	Hatalı (*)	 <ul style="list-style-type: none"> <li><span style="color: green;">■</span> Doğru (%0,00)</li> <li><span style="color: red;">■</span> Yanlış (%6,06)</li> <li><span style="color: white;">■</span> Boş (%93,94)</li> </ul>			
A-40 B-37	Silindir	C		1 %3,03			1 %3,03	31 %93,94					
<b>Fen Bilimleri</b>													
Soru	Kazanım	D.C.	A	B	C	D	E	Boş	Hatalı (*)	 <ul style="list-style-type: none"> <li><span style="color: green;">■</span> Doğru (%0,00)</li> <li><span style="color: red;">■</span> Yanlış (%33,33)</li> <li><span style="color: white;">■</span> Boş (%66,67)</li> </ul>			
A-1 B-2	Eylemsizlik Momenti	C				1 %33,33		2 %66,67					
Soru	Kazanım	D.C.	A	B	C	D	E	Boş	Hatalı (*)	 <ul style="list-style-type: none"> <li><span style="color: green;">■</span> Doğru (%0,00)</li> <li><span style="color: red;">■</span> Yanlış (%0,00)</li> <li><span style="color: white;">■</span> Boş (%100,00)</li> </ul>			
A-2 B-3	Yay Sarkacı ve Basit Sarkaç	B						3 %100,00					

# KURUM SORU ANALİZİ

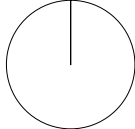
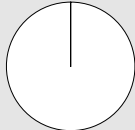
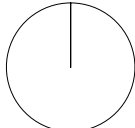
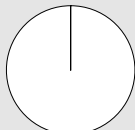
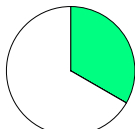
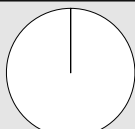
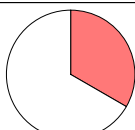
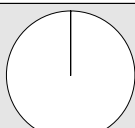
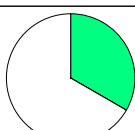
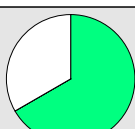
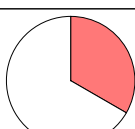
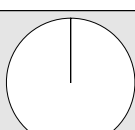
KEP AKADEMİ MANİSA / YUNUSEMRE		ÇAP AYT 1								KATILIM			
										Okul	İlçe	İl	Genel
										282	814	814	857
Soru	Kazanım	D.C.	A	B	C	D	E	Boş	Hatalı (*)	 <ul style="list-style-type: none"> <li><span style="color: green;">■</span> Doğru (%0,00)</li> <li><span style="color: red;">■</span> Yanlış (%0,00)</li> <li><span style="color: white;">■</span> Boş (%100,00)</li> </ul>			
A-3 B-1	MODERN FİZİK	E						3 %100,00					
Soru	Kazanım	D.C.	A	B	C	D	E	Boş	Hatalı (*)	 <ul style="list-style-type: none"> <li><span style="color: green;">■</span> Doğru (%0,00)</li> <li><span style="color: red;">■</span> Yanlış (%0,00)</li> <li><span style="color: white;">■</span> Boş (%100,00)</li> </ul>			
A-4 B-5	Alternatif Akım	B						3 %100,00					
Soru	Kazanım	D.C.	A	B	C	D	E	Boş	Hatalı (*)	 <ul style="list-style-type: none"> <li><span style="color: green;">■</span> Doğru (%0,00)</li> <li><span style="color: red;">■</span> Yanlış (%0,00)</li> <li><span style="color: white;">■</span> Boş (%100,00)</li> </ul>			
A-5 B-4	HAREKET VE KUVVET	D						3 %100,00					
Soru	Kazanım	D.C.	A	B	C	D	E	Boş	Hatalı (*)	 <ul style="list-style-type: none"> <li><span style="color: green;">■</span> Doğru (%0,00)</li> <li><span style="color: red;">■</span> Yanlış (%0,00)</li> <li><span style="color: white;">■</span> Boş (%100,00)</li> </ul>			
A-6 B-8	Elektriksel Kuvvet ve Elektrik Alan	D						3 %100,00					
Soru	Kazanım	D.C.	A	B	C	D	E	Boş	Hatalı (*)	 <ul style="list-style-type: none"> <li><span style="color: green;">■</span> Doğru (%33,33)</li> <li><span style="color: red;">■</span> Yanlış (%0,00)</li> <li><span style="color: white;">■</span> Boş (%66,67)</li> </ul>			
A-7 B-9	Tork ve Denge	E					1 %33,33	2 %66,67					
Soru	Kazanım	D.C.	A	B	C	D	E	Boş	Hatalı (*)	 <ul style="list-style-type: none"> <li><span style="color: green;">■</span> Doğru (%0,00)</li> <li><span style="color: red;">■</span> Yanlış (%0,00)</li> <li><span style="color: white;">■</span> Boş (%100,00)</li> </ul>			
A-8 B-6	Eğik Atış Hareketi	E						3 %100,00					
Soru	Kazanım	D.C.	A	B	C	D	E	Boş	Hatalı (*)	 <ul style="list-style-type: none"> <li><span style="color: green;">■</span> Doğru (%0,00)</li> <li><span style="color: red;">■</span> Yanlış (%33,33)</li> <li><span style="color: white;">■</span> Boş (%66,67)</li> </ul>			
A-9 B-7	Elektromanyetik Dalgalar	C				1 %33,33		2 %66,67					
Soru	Kazanım	D.C.	A	B	C	D	E	Boş	Hatalı (*)	 <ul style="list-style-type: none"> <li><span style="color: green;">■</span> Doğru (%0,00)</li> <li><span style="color: red;">■</span> Yanlış (%0,00)</li> <li><span style="color: white;">■</span> Boş (%100,00)</li> </ul>			
A-10 B-11	Manyetik Kuvvet	E						3 %100,00					
Soru	Kazanım	D.C.	A	B	C	D	E	Boş	Hatalı (*)	 <ul style="list-style-type: none"> <li><span style="color: green;">■</span> Doğru (%33,33)</li> <li><span style="color: red;">■</span> Yanlış (%0,00)</li> <li><span style="color: white;">■</span> Boş (%66,67)</li> </ul>			
A-11 B-10	Düzgün Çembersel Hareket	D				1 %33,33		2 %66,67					
Soru	Kazanım	D.C.	A	B	C	D	E	Boş	Hatalı (*)	 <ul style="list-style-type: none"> <li><span style="color: green;">■</span> Doğru (%66,67)</li> <li><span style="color: red;">■</span> Yanlış (%0,00)</li> <li><span style="color: white;">■</span> Boş (%33,33)</li> </ul>			
A-12 B-13	Bağıl Hareket	A	2 %66,67					1 %33,33					
Soru	Kazanım	D.C.	A	B	C	D	E	Boş	Hatalı (*)	 <ul style="list-style-type: none"> <li><span style="color: green;">■</span> Doğru (%0,00)</li> <li><span style="color: red;">■</span> Yanlış (%33,33)</li> <li><span style="color: white;">■</span> Boş (%66,67)</li> </ul>			
A-13 B-14	İtme ve Çizgisel Momentum	C		1 %33,33				2 %66,67					
Soru	Kazanım	D.C.	A	B	C	D	E	Boş	Hatalı (*)	 <ul style="list-style-type: none"> <li><span style="color: green;">■</span> Doğru (%0,00)</li> <li><span style="color: red;">■</span> Yanlış (%0,00)</li> <li><span style="color: white;">■</span> Boş (%100,00)</li> </ul>			
A-14 B-12	Fotoelektrik	D						3 %100,00					

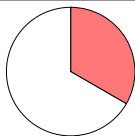
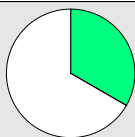
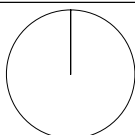
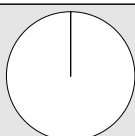
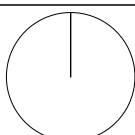
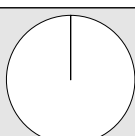
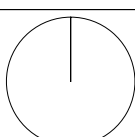
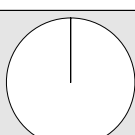
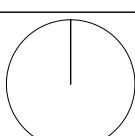
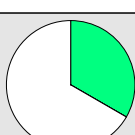
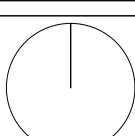
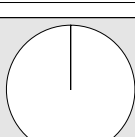

# KURUM SORU ANALİZİ

KEP AKADEMİ MANİSA / YUNUSEMRE		ÇAP AYT 1								KATILIM			
										Okul	İlçe	İl	Genel
										282	814	814	857
Soru	Kazanım	D.C.	A	B	C	D	E	Boş	Hatalı (*)	 <ul style="list-style-type: none"> <li><span style="color: green;">■</span> Doğru (%0,00)</li> <li><span style="color: red;">■</span> Yanlış (%33,33)</li> <li><span style="color: white;">■</span> Boş (%66,67)</li> </ul>			
A-15 B-15	Periyodik Özellikler	D		1 %33,33				2 %66,67					
Soru	Kazanım	D.C.	A	B	C	D	E	Boş	Hatalı (*)	 <ul style="list-style-type: none"> <li><span style="color: green;">■</span> Doğru (%33,33)</li> <li><span style="color: red;">■</span> Yanlış (%0,00)</li> <li><span style="color: white;">■</span> Boş (%66,67)</li> </ul>			
A-16 B-17	GAZLAR	D				1 %33,33		2 %66,67					
Soru	Kazanım	D.C.	A	B	C	D	E	Boş	Hatalı (*)	 <ul style="list-style-type: none"> <li><span style="color: green;">■</span> Doğru (%0,00)</li> <li><span style="color: red;">■</span> Yanlış (%0,00)</li> <li><span style="color: white;">■</span> Boş (%100,00)</li> </ul>			
A-17 B-16	KARIŞIMLAR	C						3 %100,00					
Soru	Kazanım	D.C.	A	B	C	D	E	Boş	Hatalı (*)	 <ul style="list-style-type: none"> <li><span style="color: green;">■</span> Doğru (%0,00)</li> <li><span style="color: red;">■</span> Yanlış (%0,00)</li> <li><span style="color: white;">■</span> Boş (%100,00)</li> </ul>			
A-18 B-20	Oluşum Entalpisi	C						3 %100,00					
Soru	Kazanım	D.C.	A	B	C	D	E	Boş	Hatalı (*)	 <ul style="list-style-type: none"> <li><span style="color: green;">■</span> Doğru (%0,00)</li> <li><span style="color: red;">■</span> Yanlış (%0,00)</li> <li><span style="color: white;">■</span> Boş (%100,00)</li> </ul>			
A-19 B-21	KİMYASAL TEPKİMELEERDE ENERJİ	E						3 %100,00					
Soru	Kazanım	D.C.	A	B	C	D	E	Boş	Hatalı (*)	 <ul style="list-style-type: none"> <li><span style="color: green;">■</span> Doğru (%0,00)</li> <li><span style="color: red;">■</span> Yanlış (%0,00)</li> <li><span style="color: white;">■</span> Boş (%100,00)</li> </ul>			
A-20 B-18	KİMYASAL TEPKİMELEERDE DENGE	C						3 %100,00					
Soru	Kazanım	D.C.	A	B	C	D	E	Boş	Hatalı (*)	 <ul style="list-style-type: none"> <li><span style="color: green;">■</span> Doğru (%0,00)</li> <li><span style="color: red;">■</span> Yanlış (%0,00)</li> <li><span style="color: white;">■</span> Boş (%100,00)</li> </ul>			
A-21 B-19	SIVI ÇÖZELTİLER VE ÇÖZÜNÜRLÜK	E						3 %100,00					
Soru	Kazanım	D.C.	A	B	C	D	E	Boş	Hatalı (*)	 <ul style="list-style-type: none"> <li><span style="color: green;">■</span> Doğru (%0,00)</li> <li><span style="color: red;">■</span> Yanlış (%0,00)</li> <li><span style="color: white;">■</span> Boş (%100,00)</li> </ul>			
A-22 B-24	KİMYA VE ELEKTRİK	A						3 %100,00					
Soru	Kazanım	D.C.	A	B	C	D	E	Boş	Hatalı (*)	 <ul style="list-style-type: none"> <li><span style="color: green;">■</span> Doğru (%0,00)</li> <li><span style="color: red;">■</span> Yanlış (%0,00)</li> <li><span style="color: white;">■</span> Boş (%100,00)</li> </ul>			
A-23 B-22	Elektroliz ve Korozyon	E						3 %100,00					
Soru	Kazanım	D.C.	A	B	C	D	E	Boş	Hatalı (*)	 <ul style="list-style-type: none"> <li><span style="color: green;">■</span> Doğru (%33,33)</li> <li><span style="color: red;">■</span> Yanlış (%0,00)</li> <li><span style="color: white;">■</span> Boş (%66,67)</li> </ul>			
A-24 B-23	MODERN ATOM TEORİSİ	D				1 %33,33		2 %66,67					
Soru	Kazanım	D.C.	A	B	C	D	E	Boş	Hatalı (*)	 <ul style="list-style-type: none"> <li><span style="color: green;">■</span> Doğru (%0,00)</li> <li><span style="color: red;">■</span> Yanlış (%0,00)</li> <li><span style="color: white;">■</span> Boş (%100,00)</li> </ul>			
A-25 B-25	ORGANİK BİLEŞİKLER	B						3 %100,00					
Soru	Kazanım	D.C.	A	B	C	D	E	Boş	Hatalı (*)	 <ul style="list-style-type: none"> <li><span style="color: green;">■</span> Doğru (%0,00)</li> <li><span style="color: red;">■</span> Yanlış (%0,00)</li> <li><span style="color: white;">■</span> Boş (%100,00)</li> </ul>			
A-26 B-27	KARBON KİMYASINA GİRİŞ	C						3 %100,00					

# KURUM SORU ANALİZİ

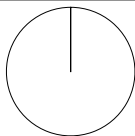
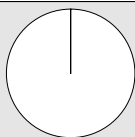
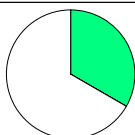
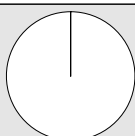
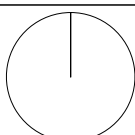
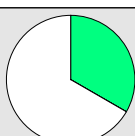
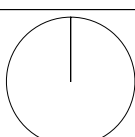
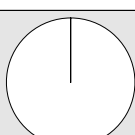
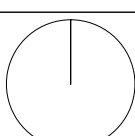
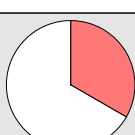
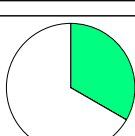
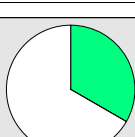
KEP AKADEMİ MANİSA / YUNUSEMRE		ÇAP AYT 1								KATILIM			
										Okul	İlçe	İl	Genel
										282	814	814	857
Soru	Kazanım	D.C.	A	B	C	D	E	Boş	Hatalı (*)	 <ul style="list-style-type: none"> <li><span style="color: green;">■</span> Doğru (%0,00)</li> <li><span style="color: red;">■</span> Yanlış (%0,00)</li> <li><span style="color: white;">■</span> Boş (%100,00)</li> </ul>			
A-27 B-26	ORGANİK BİLEŞİKLER	D						3 %100,00					
Soru	Kazanım	D.C.	A	B	C	D	E	Boş	Hatalı (*)	 <ul style="list-style-type: none"> <li><span style="color: green;">■</span> Doğru (%0,00)</li> <li><span style="color: red;">■</span> Yanlış (%0,00)</li> <li><span style="color: white;">■</span> Boş (%100,00)</li> </ul>			
A-28 B-28	Lenf Sistemi	C						3 %100,00					
Soru	Kazanım	D.C.	A	B	C	D	E	Boş	Hatalı (*)	 <ul style="list-style-type: none"> <li><span style="color: green;">■</span> Doğru (%33,33)</li> <li><span style="color: red;">■</span> Yanlış (%0,00)</li> <li><span style="color: white;">■</span> Boş (%66,67)</li> </ul>			
A-29 B-30	SİNDİRİM SİSTEMİ	A	1 %33,33					2 %66,67					
Soru	Kazanım	D.C.	A	B	C	D	E	Boş	Hatalı (*)	 <ul style="list-style-type: none"> <li><span style="color: green;">■</span> Doğru (%0,00)</li> <li><span style="color: red;">■</span> Yanlış (%0,00)</li> <li><span style="color: white;">■</span> Boş (%100,00)</li> </ul>			
A-30 B-29	ÜRİNER SİSTEM	D						3 %100,00					
Soru	Kazanım	D.C.	A	B	C	D	E	Boş	Hatalı (*)	 <ul style="list-style-type: none"> <li><span style="color: green;">■</span> Doğru (%0,00)</li> <li><span style="color: red;">■</span> Yanlış (%0,00)</li> <li><span style="color: white;">■</span> Boş (%100,00)</li> </ul>			
A-31 B-33	CANLILARDA ENERJİ DÖNÜŞÜMLERİ	E						3 %100,00					
Soru	Kazanım	D.C.	A	B	C	D	E	Boş	Hatalı (*)	 <ul style="list-style-type: none"> <li><span style="color: green;">■</span> Doğru (%33,33)</li> <li><span style="color: red;">■</span> Yanlış (%0,00)</li> <li><span style="color: white;">■</span> Boş (%66,67)</li> </ul>			
A-32 B-34	Sindirim Tepkimeleri	E					1 %33,33	2 %66,67					
Soru	Kazanım	D.C.	A	B	C	D	E	Boş	Hatalı (*)	 <ul style="list-style-type: none"> <li><span style="color: green;">■</span> Doğru (%0,00)</li> <li><span style="color: red;">■</span> Yanlış (%0,00)</li> <li><span style="color: white;">■</span> Boş (%100,00)</li> </ul>			
A-33 B-31	HÜCRE	B						3 %100,00					
Soru	Kazanım	D.C.	A	B	C	D	E	Boş	Hatalı (*)	 <ul style="list-style-type: none"> <li><span style="color: green;">■</span> Doğru (%0,00)</li> <li><span style="color: red;">■</span> Yanlış (%0,00)</li> <li><span style="color: white;">■</span> Boş (%100,00)</li> </ul>			
A-34 B-32	BİTKİ BİYOLOJİSİ	B						3 %100,00					
Soru	Kazanım	D.C.	A	B	C	D	E	Boş	Hatalı (*)	 <ul style="list-style-type: none"> <li><span style="color: green;">■</span> Doğru (%0,00)</li> <li><span style="color: red;">■</span> Yanlış (%0,00)</li> <li><span style="color: white;">■</span> Boş (%100,00)</li> </ul>			
A-35 B-35	Endokrin Sistem	A						3 %100,00					
Soru	Kazanım	D.C.	A	B	C	D	E	Boş	Hatalı (*)	 <ul style="list-style-type: none"> <li><span style="color: green;">■</span> Doğru (%0,00)</li> <li><span style="color: red;">■</span> Yanlış (%33,33)</li> <li><span style="color: white;">■</span> Boş (%66,67)</li> </ul>			
A-36 B-38	Çiçeğin Kısımları	E		1 %33,33				2 %66,67					
Soru	Kazanım	D.C.	A	B	C	D	E	Boş	Hatalı (*)	 <ul style="list-style-type: none"> <li><span style="color: green;">■</span> Doğru (%33,33)</li> <li><span style="color: red;">■</span> Yanlış (%0,00)</li> <li><span style="color: white;">■</span> Boş (%66,67)</li> </ul>			
A-37 B-37	Kanın Yapısı	E					1 %33,33	2 %66,67					
Soru	Kazanım	D.C.	A	B	C	D	E	Boş	Hatalı (*)	 <ul style="list-style-type: none"> <li><span style="color: green;">■</span> Doğru (%33,33)</li> <li><span style="color: red;">■</span> Yanlış (%0,00)</li> <li><span style="color: white;">■</span> Boş (%66,67)</li> </ul>			
A-38 B-36	SOLUNUM SİSTEMİ	C			1 %33,33			2 %66,67					

# KURUM SORU ANALİZİ

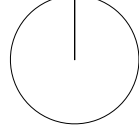
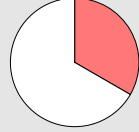
KEP AKADEMİ MANİSA / YUNUSEMRE		ÇAP AYT 1								KATILIM			
										Okul	İlçe	İl	Genel
										282	814	814	857
Soru	Kazanım	D.C.	A	B	C	D	E	Boş	Hatalı (*)	Doğru Yanlış Boş			
A-39 B-40	Mantarlar	B						3 %100,0 0			Doğru (%0,00) Yanlış (%0,00) Boş (%100,00)		
A-40 B-39	KOMÜNİTE VE POPÜLASYON EKOLOJİSİ	D					1 %33,33	2 %66,67			Doğru (%0,00) Yanlış (%33,33) Boş (%66,67)		