

OKUL TYT NET LİSTESİ (TYT sıralı)

															KATILIMLAR																									
															OKUL	İLÇE	İL	GENEL																						
İL	İLÇE		OKUL						SINAV ADI						OKUL	İLÇE	İL	GENEL																						
MANİSA	YUNUSEMRE		KEP AKADEMİ 12.SAYISAL						BİLGİ SARMAL TG TYT 3						166	531	3169	222708																						
Sıra	Ö.No	İsim	Sınıf	TYT Türkçe			TYT Sosyal						TYT Matematik			TYT Fen						Toplam			TYT															
				Türkçe			Tarih-1		Coğrafya-1		Felsefe Din		Kül. ve Ahl.		Felsefe (Seçmeli)		Matematik-1			Fizik			Kimya			Biyoloji			D Y N			Puan	Genel							
				D	Y	N	D	Y	N	D	Y	N	D	Y	N	D	Y	N	D	Y	N	D	Y	N	D	Y	N	D	Y	N										
Genel Ortalama				21,78	10,97	19,04	2,01	1,76	1,57	2,12	1,34	1,79	2,48	1,29	2,15	3,76	0,59	3,61	0,01	0,00	0,01	7,66	3,22	6,86	1,44	0,41	1,34	1,47	1,65	1,05	1,83	0,95	1,59	1,71	1,10	1,44	46,27	23,28	40,45	256,300
Okul Ortalaması				25,06	8,54	22,92	2,22	1,92	1,74	2,37	1,34	2,03	2,80	1,25	2,49	4,08	0,39	3,98	0,00	0,00	0,00	10,75	4,11	9,72	1,92	0,50	1,79	2,19	2,66	1,53	2,54	1,61	2,14	2,54	1,58	2,15	56,47	23,90	50,49	291,750
1	0	ONAT SIRRI ORBAY	12A	38	1	37,75	5	0	5,00	4	1	3,75	4	1	3,75	5	0	5,00			27	1	26,75	10	0	10,00	7	0	7,00	6	1	5,75	6	0	6,00	112	5	110,75	472,308	284
2	0	ELİF NAZ BİRİM	12A	36	4	35,00	4	0	4,00	5	0	5,00	5	0	5,00	5	0	5,00			28	2	27,50	9	0	9,00	5	1	4,75	5	2	4,50	5	0	5,00	107	9	104,75	454,365	1235
3	0	AHMETHAN DOĞANAY	12A	39	1	38,75	4	1	3,75	4	0	4,00	4	1	3,75	5	0	5,00			24	2	23,50	8	0	8,00	5	0	5,00	6	1	5,75	4	2	3,50	103	8	101,00	442,553	2350
4	0	BERRAK ŞEKER	12A	35	5	33,75	3	2	2,50	5	0	5,00	3	2	2,50	5	0	5,00			28	1	27,75	9	0	9,00	3	3	2,25	4	3	3,25	6	0	6,00	101	16	97,00	431,013	3965
5	0	NEHİR BAHRİŞ	12A	35	5	33,75	4	0	4,00	4	1	3,75	5	0	5,00	5	0	5,00			24	5	22,75	7	1	6,75	3	3	2,25	6	1	5,75	4	2	3,50	97	18	92,50	417,423	6579
6	0	ZEYNEPNUR DOĞANER	12	36	4	35,00	3	2	2,50	2	2	1,50	3	2	2,50	5	0	5,00			24	4	23,00	9	1	8,75	4	3	3,25	6	1	5,75	5	1	4,75	97	20	92,00	415,840	6913
7	0	YAĞIZ EFE SERBEST	12A	35	5	33,75	3	2	2,50	3	2	2,50	4	1	3,75	5	0	5,00			22	8	20,00	9	1	8,75	4	3	3,25	6	1	5,75	5	1	4,75	96	24	90,00	409,963	8309
8	0	MELİS GÜNAY	11A	39	1	38,75	3	2	2,50	4	1	3,75	4	1	3,75	5	0	5,00			21	5	19,75	6	0	6,00	1	6	-0,50	4	3	3,25	4	2	3,50	91	21	85,75	396,178	12100
9	0	TUNA NEHİR KARĞIN	12A	37	3	36,25	4	1	3,75	5	0	5,00	3	2	2,50	5	0	5,00			18	0	18,00	4	2	3,50	3	3	2,25	5	2	4,50	4	2	3,50	88	15	84,25	392,133	13392
10	0	MİNE NUR YILMAZ	12A	35	5	33,75	2	3	1,25	3	2	2,50	3	2	2,50	5	0	5,00			18	2	17,50	8	0	8,00	3	3	2,25	5	1	4,75	6	0	6,00	88	18	83,50	390,303	13968
11	0	IRMAK ÇAKICI	12	33	6	31,50	3	1	2,75	2	1	1,75	4	0	4,00	5	0	5,00			23	6	21,50	7	2	6,50	3	2	2,50	6	1	5,75	2	4	1,00	88	23	82,25	386,670	15277
12	0	ŞEVKET ÖZEL	12A	29	8	27,00	5	0	5,00	4	1	3,75	4	1	3,75	5	0	5,00			19	4	18,00	4	0	4,00	4	2	3,50	6	1	5,75	6	0	6,00	86	17	81,75	385,985	15508
13	0	ALİ YAŞİN	12A	30	10	27,50	3	1	2,75	4	1	3,75	3	2	2,50	5	0	5,00			20	6	18,50	6	1	5,75	4	3	3,25	6	1	5,75	6	0	6,00	87	25	80,75	382,890	16661
14	0	BEYZA NUR YILDIZ	12A	33	3	32,25	3	2	2,50	3	1	2,75	3	2	2,50	5	0	5,00			20	2	19,50	5	0	5,00	3	3	2,25	6	1	5,75	3	3	2,25	84	17	79,75	379,063	18126
15	0	SENA ŞENKUL	12A	33	7	31,25	3	2	2,50	1	3	0,25	5	0	5,00	5	0	5,00			21	7	19,25	6	1	5,75	4	2	3,50	4	3	3,25	4	2	3,50	86	27	79,25	377,683	18693
16	0	MELİS SOLAK	12A	29	8	27,00	3	1	2,75	3	1	2,75	5	0	5,00	5	0	5,00			24	2	23,50	6	1	5,75	1	3	0,25	3	2	2,50	4	1	3,75	83	19	78,25	375,065	19770
17	0	BATIN CAN	12A	35	4	34,00	3	1	2,75	3	1	2,75	3	1	2,75	4	1	3,75			18	3	17,25	8	0	8,00	3	4	2,00	3	2	2,50	3	2	2,50	83	19	78,25	374,175	20125
18	0	SEMİH SAKCI	12	29	9	26,75	3	2	2,50	1	3	0,25	4	1	3,75	5	0	5,00			23	4	22,00	5	1	4,75	3	1	2,75	5	0	5,00	5	0	5,00	83	21	77,75	373,838	20255
19	0	M TAHA KARAKÖSE	12A	35	5	33,75	3	2	2,50	3	0	3,00	4	1	3,75	4	1	3,75			21	2	20,50	2	0	2,00	1	5	-0,25	5	1	4,75	4	1	3,75	82	18	77,50	371,993	20981
20	0	EMİRHAN ATILMIŞ	12	32	8	30,00	3	2	2,50	4	1	3,75	3	2	2,50	5	0	5,00			16	6	14,50	10	0	10,00	4	3	3,25	4	3	3,25	3	3	2,25	84	28	77,00	370,990	21359
21	0	ŞEBNEM ARSLAN	12A	34	4	33,00	2	3	1,25	4	1	3,75	3	2	2,50	5	0	5,00			17	3	16,25	4	0	4,00	2	4	1,00	6	1	5,75	4	2	3,50	81	20	76,00	367,640	22785
22	0	İREM ÇELİK	12A	33	7	31,25	5	0	5,00	4	1	3,75	4	1	3,75	5	0	5,00			21	4	20,00	1	0	1,00	2	3	1,25	3	1	2,75	2	2	1,50	80	19	75,25	365,413	23734
23	11208	AZRA MOLLA	12A	35	5	33,75	2	0	2,00	1	0	1,00	4	1	3,75	5	0	5,00			14	0	14,00	6	0	6,00	3	2	2,50	3	0	3,00	3	0	3,00	76	8	74,00	361,433	25509
24	0	FEVZİ BURAK ERYILMA	12	31	8	29,00	4	1	3,75	4	1	3,75	4	1	3,75	4	1	3,75			13	3	12,25	1	0	1,00	7	0	7,00	5	2	4,50	5	1	4,75	78	18	73,50	360,850	25763
25	0	DENİZ GÖKÇE	12A	30	9	27,75	5	0	5,00	3	2	2,50	5	0	5,00	5	0	5,00			23	4	22,00	1	0	1,00	2	4	1,00	3	4	2,00	3	3	2,25	80	26	73,50	360,573	25907
26	0	İBRAHİM ETHEM KIRKIL	12A	30	10	27,50	4	1	3,75	4	1	3,75	3	1	2,75	5	0	5,00			16	12	13,00	5	2	4,50	4	3	3,25	5	2	4,50	5	1	4,75	81	33	72,75	358,630	26858
27	0	YİĞİT USTA	12A	32	7	30,25	4	1	3,75	3	2	2,50	4	1	3,75	5	0	5,00			18	5	16,75	2	2	1,50	3	3	2,25	5	2	4,50	3	2	2,50	79	25	72,75	358,143	27090
28	0	MERVE SİMLA KAVUKÇ	12A	33	7	31,25	2	3	1,25	4	1	3,75	3	2	2,50	5	0	5,00			17	4	16,00	1	0	1,00	5	1	4,75	3	3	2,25	5	0	5,00	78	21	72,75	358,123	27102
29	0	ASLINUR KARAKURT	12A	33	6	31,50	3	2	2,50	4	0	4,00	3	1	2,75	5	0	5,00			15	5	13,75	4	1	3,75	2	2	1,50	6	1	5,75	3	3	2,25	78	21	72,75	357,990	27166

OKUL TYT NET LİSTESİ (TYT sıralı)

KATILIMLAR																																									
İL		İLÇE		OKUL							SINAV ADI							OKUL	İLÇE	İL	GENEL																				
MANİSA		YUNUSEMRE		KEP AKADEMİ 12.SAYISAL							BİLGİ SARMAL TG TYT 3							166	531	3169	222708																				
Sıra	Ö.No	İsim	Sınıf	TYT Türkçe			TYT Sosyal						TYT Matematik			TYT Fen						Toplam			TYT																
				Türkçe			Tarih-1		Coğrafya-1		Felsefe Din		Kül. ve Ahl.		Felsefe (Seçmeli)			Matematik-1			Geometri		Fizik		Kimya		Biyoloji		Puan			Genel									
				D	Y	N	D	Y	N	D	Y	N	D	Y	N	D	Y	N	D	Y	N	D	Y	N	D	Y	N	D	Y	N	D	Y	N	Puan	Genel						
Genel Ortalama				21,78	10,97	19,04	2,01	1,76	1,57	2,12	1,34	1,79	2,48	1,29	2,15	3,76	0,59	3,61	0,01	0,00	0,01	7,66	3,22	6,86	1,44	0,41	1,34	1,47	1,65	1,05	1,83	0,95	1,59	1,71	1,10	1,44	46,27	23,28	40,45	256,300	
Okul Ortalaması				25,06	8,54	22,92	2,22	1,92	1,74	2,37	1,34	2,03	2,80	1,25	2,49	4,08	0,39	3,98	0,00	0,00	0,00	10,75	4,11	9,72	1,92	0,50	1,79	2,19	2,66	1,53	2,54	1,61	2,14	2,54	1,58	2,15	56,47	23,90	50,49	291,750	
59	0	EMİNE SUDE KÜÇÜK	12	34	5	32,75	1	4	0,00	2	1	1,75	4	0	4,00	5	0	5,00				8	7	6,25	5	2	4,50	2	1	1,75	3	2	2,50	1	1	0,75	65	23	59,25	316,878	51546
60	0	EGEMEN ÇAĞLAR YILMAZ	12A	29	4	28,00	2	2	1,50	2	2	1,50	3	2	2,50	5	0	5,00				16	5	14,75	0	1	-0,25	2	0	2,00	3	2	2,50	2	2	1,50	64	20	59,00	316,780	51627
61	0	CEYLİN İKRA SEZEN	12A	31	5	29,75	3	1	2,75	4	1	3,75	1	1	0,75	5	0	5,00				12	5	10,75				4	2	3,50	1	2	0,50	3	3	2,25	64	20	59,00	316,563	51780
62	0	MERVE PAŞAOĞLU	12	32	7	30,25	4	1	3,75	4	1	3,75	4	1	3,75	3	2	2,50				10	2	9,50	1	2	0,50	2	2	1,50	1	1	0,75	2	1	1,75	63	20	58,00	313,388	54184
63	0	HÜSEYİN TALHA ÖRNEK	11A	27	12	24,00	5	0	5,00	3	2	2,50	4	1	3,75	5	0	5,00				8	6	6,50	0	1	-0,25	5	1	4,75	3	3	2,25	4	2	3,50	64	28	57,00	311,440	55652
64	0	SELİN MERSİNLİ	12	30	8	28,00	1	4	0,00	2	2	1,50	3	2	2,50	4	1	3,75				14	5	12,75	0	1	-0,25	3	3	2,25	2	1	1,75	5	1	4,75	64	28	57,00	310,850	56132
65	0	AYŞEGÜL TAY	12A	31	4	30,00	3	2	2,50	2	3	1,25	4	1	3,75	5	0	5,00				9	4	8,00				2	5	0,75	3	3	2,25	4	2	3,50	63	24	57,00	310,500	56393
66	0	RAVZANUR KARABACA	12A	27	6	25,50	3	1	2,75	3	2	2,50	5	0	5,00	5	0	5,00				4	2	3,50	4	0	4,00				6	1	5,75	3	1	2,75	60	13	56,75	310,410	56471
67	0	NACİ KAAN KORALP	11	21	6	19,50	4	1	3,75	3	1	2,75	4	0	4,00	5	0	5,00				15	6	13,50	1	0	1,00	4	3	3,25	2	2	1,50	2	2	1,50	61	21	55,75	308,080	58362
68	0	ARDA PALALI	12A	22	13	18,75	2	3	1,25	2	0	2,00	4	1	3,75	4	1	3,75				15	5	13,75	2	1	1,75	4	0	4,00	3	0	3,00	3	0	3,00	61	24	55,00	306,063	59958
69	0	EMİRHAN KARAHAN	12A	32	6	30,50	4	1	3,75	2	1	1,75	1	0	1,00	4	1	3,75				9	5	7,75	0	1	-0,25	2	5	0,75	4	3	3,25	3	3	2,25	61	26	54,50	302,875	62692
70	0	SİNEM SUCU	12A	29	8	27,00	3	1	2,75	3	0	3,00	4	1	3,75	5	0	5,00				11	1	10,75							1	1	0,75	1	1	0,75	57	13	53,75	300,875	64342
71	0	EGE GÜVEN	12A	30	10	27,50	4	1	3,75	2	3	1,25	0	5	-1,25	4	1	3,75				21	9	18,75	0	1	-0,25	1	3	0,25				62	33	53,75	300,760	64454			
72	0	ÇAĞANKILIÇ	12A	24	12	21,00	2	2	1,50	3	1	2,75	4	1	3,75	4	1	3,75				14	4	13,00	1	2	0,50	3	2	2,50	1	4	0,00	4	1	3,75	60	30	52,50	298,070	66766
73	0	ŞEYMANUR DOĞRUEK	12A	32	4	31,00	3	0	3,00	1	2	0,50	4	1	3,75	5	0	5,00				5	8	3,00	2	0	2,00	1	0	1,00	2	1	1,75	2	1	1,75	57	17	52,75	297,455	67349
74	0	BELİNAY DALIZ	12A	20	19	15,25	2	3	1,25	1	3	0,25	3	2	2,50	5	0	5,00				13	6	11,50	6	1	5,75	5	2	4,50	5	1	4,75	2	4	1,00	62	41	51,75	296,713	68010
75	0	ŞEV*L SARA	12A	23	9	20,75	0	1	-0,25	2	2	1,50	2	3	1,25	4	1	3,75				12	6	10,50	6	1	5,75	3	3	2,25	3	1	2,75	4	1	3,75	59	28	52,00	296,693	68023
76	0	MEHMETBERK ÖZYÜREK	12A	25	11	22,25	2	2	1,50	3	2	2,50	3	1	2,75	5	0	5,00				8	4	7,00				2	3	1,25	4	2	3,50	6	0	6,00	58	25	51,75	295,823	68841
77	0	ONUR ÇALIŞKAN	11A	30	10	27,50	3	1	2,75	0	3	-0,75	0	2	-0,50							17	1	16,75				3	4	2,00	2	2	1,50	3	2	2,50	58	25	51,75	294,950	69623
78	0	NİDA ESİN	12A	32	7	30,25	1	4	0,00	1	1	0,75	4	1	3,75	5	0	5,00				10	2	9,50				1	3	0,25	1	0	1,00	1	0	1,00	56	18	51,50	293,688	70767
79	0	BERK ŞANOLAN	12A	26	11	23,25	3	2	2,50	4	1	3,75	2	3	1,25	4	1	3,75				7	3	6,25	2	0	2,00	4	1	3,75	2	2	1,50	3	1	2,75	57	25	50,75	292,563	71782
80	0	DAVUT TAŞTEPE	11	25	9	22,75	1	3	0,25	3	1	2,75	1	1	0,75	5	0	5,00				14	10	11,50	3	1	2,75	0	5	-1,25	2	4	1,00	4	0	4,00	58	34	49,50	288,683	75304
81	0	SUDENAZ KIRCAN	12A	32	4	31,00	0	3	-0,75	2	1	1,75	4	1	3,75	5	0	5,00				8	2	7,50				0	2	-0,50	1	3	0,25	2	1	1,75	54	17	49,75	288,275	75691
82	0	SİDAL NAZ ARSLAN	11A	27	7	25,25	1	1	0,75	1	1	0,75	4	1	3,75	5	0	5,00				11	0	11,00	1	0	1,00	1	2	0,50	1	2	0,50	1	1	0,75	53	15	49,25	287,523	76404
83	0	BEYZA GENÇ	12A	28	7	26,25	1	2	0,50	1	0	1,00	4	1	3,75	5	0	5,00				6	4	5,00	1	0	1,00	4	2	3,50	2	1	1,75	2	3	1,25	54	20	49,00	286,828	77096
84	0	DİLA ÇAKIR	11A	20	14	16,50	1	3	0,25	3	0	3,00	4	1	3,75	4	1	3,75				15	4	14,00				1	0	1,00	2	0	2,00	4	0	4,00	54	23	48,25	285,850	78061
85	0	NEHİR GÖKÇEN	12	22	11	19,25	2	3	1,25	1	0	1,00	3	2	2,50	5	0	5,00				12	2	11,50	3	0	3,00	2	3	1,25	3	1	2,75	1	1	0,75	54	23	48,25	285,403	78429
86	0	ALMİNA KURT	12A	30	10	27,50	3	2	2,50	3	2	2,50	4	1	3,75	5	0	5,00				8	3	7,25				1	6	-0,50	1	4	0,00	1	3	0,25	56	31	48,25	284,130	79727
87	0	EMİNE AKKOYUN	12A	13	5	11,75	4	1	3,75	5	0	5,00	1	1	0,75	4	1	3,75				10	3	9,25	4	1	3,75	2	3	1,25	3	0	3,00	5	0	5,00	51	15	47,25	283,538	80363

OKUL TYT NET LİSTESİ (TYT sıralı)

KATILIMLAR																																									
İL		İLÇE		OKUL							SINAV ADI							OKUL	İLÇE	İL	GENEL																				
MANİSA		YUNUSEMRE		KEP AKADEMİ 12.SAYISAL							BİLGİ SARMAL TG TYT 3							166	531	3169	222708																				
Sıra	Ö.No	İsim	Sınıf	TYT Türkçe			TYT Sosyal						TYT Matematik			TYT Fen						Toplam			TYT																
				Türkçe			Tarih-1		Coğrafya-1		Felsefe Din		Kül. ve Ahl.		Felsefe (Seçmeli)			Matematik-1			Fizik		Kimya		Biyoloji		D Y N			Puan	Genel										
				D	Y	N	D	Y	N	D	Y	N	D	Y	N	D	Y	N	D	Y	N	D	Y	N	D	Y	N	D	Y	N	Puan	Genel									
Genel Ortalama				21,78	10,97	19,04	2,01	1,76	1,57	2,12	1,34	1,79	2,48	1,29	2,15	3,76	0,59	3,61	0,01	0,00	0,01	7,66	3,22	6,86	1,44	0,41	1,34	1,47	1,65	1,05	1,83	0,95	1,59	1,71	1,10	1,44	46,27	23,28	40,45	256,300	
Okul Ortalaması				25,06	8,54	22,92	2,22	1,92	1,74	2,37	1,34	2,03	2,80	1,25	2,49	4,08	0,39	3,98	0,00	0,00	0,00	10,75	4,11	9,72	1,92	0,50	1,79	2,19	2,66	1,53	2,54	1,61	2,14	2,54	1,58	2,15	56,47	23,90	50,49	291,750	
88	0	AYŞEGÜL AYYILDIZ	12A	27	8	25,00	2	2	1,50	2	0	2,00	3	2	2,50	5	0	5,00				8	3	7,25				1	2	0,50	4	1	3,75	1	3	0,25	53	21	47,75	283,135	80740
89	0	EMİNE ŞEVAL TOSUN	12A	29	4	28,00	0	2	-0,50	3	0	3,00	3	1	2,75	4	0	4,00				6	4	5,00				1	1	0,75	2	0	2,00	3	1	2,75	51	13	47,75	282,785	81090
90	0	CEYLİN UYGUN	12C	30	9	27,75	1	2	0,50	3	0	3,00	3	2	2,50	5	0	5,00				7	7	5,25	1	0	1,00	1	5	-0,25	2	2	1,50	2	2	1,50	55	29	47,75	282,708	81172
91	0	NİL SU GEDİKLİ	12A	20	15	16,25	2	3	1,25	3	1	2,75	2	1	1,75	4	0	4,00				13	3	12,25	3	0	3,00	3	2	2,50	1	2	0,50	3	2	2,50	54	29	46,75	281,293	82529
92	0	ENES TALHA	12A	25	5	23,75	3	1	2,75	2	1	1,75	3	1	2,75	3	0	3,00				11	1	10,75				2	2	1,50	1	0	1,00	0	2	-0,50	50	13	46,75	280,178	83611
93	0	YAĞMUR KARAGÖZ	11	29	7	27,25	4	1	3,75	2	0	2,00	3	2	2,50	5	0	5,00				4	2	3,50				1	0	1,00	2	1	1,75	50	13	46,75	279,753	84063			
94	0	NURSEL KILIÇ	12A	22	6	20,50	3	2	2,50	2	2	1,50	3	2	2,50	5	0	5,00				8	4	7,00	0	1	-0,25	4	2	3,50	2	2	1,50	3	2	2,50	52	23	46,25	279,310	84485
95	0	AYŞE NAZ YEĞİT	12A	30	6	28,50	1	2	0,50	1	1	0,75	4	1	3,75	4	0	4,00				8	2	7,50				2	2	1,50	1	0	1,00	0	4	-1,00	51	18	46,50	278,785	84980
96	0	KEREM KIRCA	11A	23	11	20,25	1	2	0,50	1	3	0,25	3	2	2,50	5	0	5,00				12	4	11,00	1	0	1,00	2	3	1,25	2	0	2,00	2	1	1,75	52	26	45,50	276,978	86847
97	0	ŞEBNEM ÖCAL	12A	29	10	26,50	1	4	0,00	2	1	1,75	4	1	3,75	5	0	5,00				9	3	8,25				2	2	1,50	1	3	0,25	0	5	-1,25	53	29	45,75	276,740	87103
98	0	NURULLAH CİHAN ARIK	12	18	1	17,75	1	1	0,75	3	1	2,75	1	1	0,75	4	1	3,75				12	2	11,50	3	1	2,75	4	2	3,50	1	1	0,75	1	1	0,75	48	12	45,00	275,793	88087
99	11109	ECEM ARSLAN	12A	24	15	20,25	3	1	2,75	3	2	2,50	4	1	3,75	1	3	0,25				9	2	8,50	3	0	3,00	1	0	1,00	1	0	1,00	2	0	2,00	51	24	45,00	275,428	88449
100	0	ZEHRANUR SÜRÜCÜLE	11	26	14	22,50	3	2	2,50	3	2	2,50	3	2	2,50	5	0	5,00				3	3	2,25				2	5	0,75	4	3	3,25	4	2	3,50	53	33	44,75	274,520	89421
101	0	NAZ AYKURT	11A	25	12	22,00	2	2	1,50	4	1	3,75	4	1	3,75	3	2	2,50				9	7	7,25	1	1	0,75	1	4	0,00	2	2	1,50	2	2	1,50	53	34	44,50	273,650	90311
102	0	NAZ KILIÇ	12A	31	7	29,25	1	3	0,25	4	1	3,75	3	2	2,50	3	2	2,50				4	1	3,75				2	4	1,00	1	4	0,00	2	2	1,50	51	26	44,50	272,688	91372
103	0	HAYRÜNNİSA GÖK	12A	24	15	20,25	1	4	0,00	3	2	2,50	4	1	3,75	5	0	5,00				8	10	5,50				2	4	1,00	2	4	1,00	5	0	5,00	54	40	44,00	272,528	91533
104	0	ALİ KAAN KARAABALI	12A	1	1	0,75	4	1	3,75	5	0	5,00	4	1	3,75	5	0	5,00				12	4	11,00	1	1	0,75	5	2	4,50	4	1	3,75	5	1	4,75	46	12	43,00	272,283	91767
105	0	DAMLA ERTEM	12A	18	3	17,25	1	3	0,25	3	1	2,75	2	0	2,00	3	2	2,50				15	4	14,00	1	0	1,00	2	1	1,75	1	0	1,00	1	1	0,75	47	15	43,25	270,513	93670
106	0	ALPEREN EKŞİ	12A	22	11	19,25	5	0	5,00	3	1	2,75	5	0	5,00	4	1	3,75				7	3	6,25	0	1	-0,25	1	0	1,00				1	2	0,50	48	19	43,25	270,173	94028
107	0	BAŞAK UYAN	12A	23	10	20,50	3	0	3,00	2	3	1,25	2	0	2,00	5	0	5,00				6	4	5,00				2	2	1,50	2	1	1,75	3	1	2,75	48	21	42,75	268,680	95570
108	0	RAHİME NAZ ÇAKIR	12	26	8	24,00	1	2	0,50	1	2	0,50	2	3	1,25	4	1	3,75				8	1	7,75				1	2	0,50	2	1	1,75	3	2	2,50	48	22	42,50	267,420	96951
109	0	FİDELYA PARLA	12A	29	11	26,25	2	3	1,25	2	3	1,25	4	1	3,75	4	1	3,75				4	7	2,25	2	0	2,00	1	3	0,25	1	3	0,25	2	2	1,50	51	34	42,50	267,018	97383
110	0	HAMZA BAŞARAN	11A	22	9	19,75	1	3	0,25	3	1	2,75	4	1	3,75	4	1	3,75				11	1	10,75	1	0	1,00	0	7	-1,75	1	2	0,50	2	3	1,25	49	28	42,00	266,273	98202
111	0	CEREN DEDEOĞLU	12	23	15	19,25	2	3	1,25	2	2	1,50	3	2	2,50	5	0	5,00				8	8	6,00				1	5	-0,25	2	1	1,75	4	2	3,50	50	38	40,50	262,008	102774
112	0	BÜKRE MİNARECİ	12A	27	10	24,50	2	3	1,25	2	1	1,75	3	2	2,50	5	0	5,00				5	4	4,00				0	2	-0,50	1	1	0,75	1	0	1,00	46	23	40,25	260,420	104490
113	0	ECEM ERKİL	12	22	9	19,75																14	3	13,25	0	4	-1,00	5	2	4,50	2	3	1,25	1	0	1,00	44	21	38,75	256,728	108653
114	0	SELÇUK AKI	12A	16	4	15,00	4	1	3,75	0	1	-0,25	2	0	2,00	5	0	5,00				13	2	12,50				1	2	0,50	0	1	-0,25				41	11	38,25	255,575	109965
115	0	ATAKAN ATEŞ	12A	19	14	15,50	1	4	0,00	2	3	1,25	1	4	0,00	5	0	5,00				9	14	5,50	5	5	3,75	3	4	2,00	1	4	0,00	5	1	4,75	51	53	37,75	254,260	111379
116	0	FATİH KURT	-MA	26	11	23,25	5	0	5,00	2	2	1,50	4	0	4,00	5	0	5,00				0	1	-0,25				1	2	0,50	0	4	-1,00				43	20	38,00	253,718	111961

OKUL TYT NET LİSTESİ (TYT sıralı)

															KATILIMLAR																									
															OKUL	İLÇE	İL	GENEL																						
İL		İLÇE		OKUL							SINAV ADI							OKUL	İLÇE	İL	GENEL																			
MANİSA		YUNUSEMRE		KEP AKADEMİ 12.SAYISAL							BİLGİ SARMAL TG TYT 3							166	531	3169	222708																			
Sıra	Ö.No	İsim	Sınıf	TYT Türkçe			TYT Sosyal						TYT Matematik			TYT Fen					Toplam			TYT																
				Türkçe			Tarih-1		Coğrafya-1		Felsefe Din		Kül. ve Ahl.		Felsefe (Seçmeli)		Matematik-1			Fizik		Kimya		Biyoloji	D Y N			Puan	Genel											
				D	Y	N	D	Y	N	D	Y	N	D	Y	N	D	Y	N	D	Y	N	D	Y	N	D	Y	N													
Genel Ortalama				21,78	10,97	19,04	2,01	1,76	1,57	2,12	1,34	1,79	2,48	1,29	2,15	3,76	0,59	3,61	0,01	0,00	0,01	7,66	3,22	6,86	1,44	0,41	1,34	1,47	1,65	1,05	1,83	0,95	1,59	1,71	1,10	1,44	46,27	23,28	40,45	256,300
Okul Ortalaması				25,06	8,54	22,92	2,22	1,92	1,74	2,37	1,34	2,03	2,80	1,25	2,49	4,08	0,39	3,98	0,00	0,00	0,00	10,75	4,11	9,72	1,92	0,50	1,79	2,19	2,66	1,53	2,54	1,61	2,14	2,54	1,58	2,15	56,47	23,90	50,49	291,750
117	0	TUĞRUL ERE N	12A	23	15	19,25	2	3	1,25	2	2	1,50	3	2	2,50	4	1	3,75			8	8	6,00	1	2	0,50	2	5	0,75	2	4	1,00	2	3	1,25	49	45	37,75	253,623	112073
118	0	ÖMER EGE TANRIKULU	12A	24	9	21,75	1	4	0,00	3	2	2,50									10	1	9,75	1	0	1,00	0	4	-1,00	2	1	1,75	2	0	2,00	43	21	37,75	253,288	112480
119	0	CEYLİNNAZ YILMAZ	12A	18	8	16,00	0	2	-0,50	2	1	1,75	1	1	0,75	4	1	3,75			8	1	7,75	2	0	2,00	1	0	1,00	1	2	0,50	4	0	4,00	41	16	37,00	251,880	114075
120	0	TUNAHAN ŞENGÖR	12A	12	3	11,25	5	0	5,00	3	2	2,50	2	0	2,00	5	0	5,00			4	4	3,00	1	0	1,00	5	0	5,00	2	1	1,75	1	3	0,25	40	13	36,75	251,803	114136
121	0	MEHMET ARDA EREN	-MA	11	7	9,25	5	0	5,00	3	2	2,50	3	1	2,75	5	0	5,00			11	3	10,25			1	6	-0,50	2	2	1,50	1	1	0,75	42	22	36,50	251,098	114927	
122	0	İREM ÇİÇEK	12	21	13	17,75	1	2	0,50	0	2	-0,50	4	1	3,75	5	0	5,00			9	3	8,25			1	3	0,25	1	3	0,25	2	2	1,50	44	29	36,75	250,758	115308	
123	0	BEYZANUR AĞIR	12A	27	9	24,75	3	1	2,75	2	0	2,00	1	4	0,00	5	0	5,00			0	1	-0,25					2	2	1,50	1	1	0,75	41	18	36,50	249,103	117202		
124	0	NİSANUR YÜM	12A	24	10	21,50	1	3	0,25	2	1	1,75	1	3	0,25	5	0	5,00			4	4	3,00	0	1	-0,25	1	5	-0,25	2	1	1,75	3	0	3,00	43	28	36,00	248,105	118418
125	0	ÇINAR BİRCAN	12A	14	3	13,25	2	3	1,25	3	2	2,50	2	3	1,25	4	1	3,75			7	2	6,50	3	0	3,00	4	3	3,25	3	3	2,25	0	6	-1,50	42	26	35,50	247,648	118960
126	0	ENES KOCA	11	22	12	19,00	0	3	-0,75	2	3	1,25	4	1	3,75	5	0	5,00			5	4	4,00	1	0	1,00	0	1	-0,25	1	1	0,75	2	2	1,50	42	27	35,25	246,065	120869
127	0	BELİNAY DAĞLI	12A	19	14	15,50	2	2	1,50	1	2	0,50	2	3	1,25	4	1	3,75			8	6	6,50			2	3	1,25	3	1	2,75	2	3	1,25	43	35	34,25	243,630	123701	
128	0	KÜBRA KEREKLİ	12A	23	7	21,25	1	1	0,75	1	0	1,00	2	1	1,75	5	0	5,00			5	2	4,50			0	2	-0,50	1	1	0,75	0	1	-0,25	38	15	34,25	242,673	124795	
129	0	İREM ERKLİ	11A	19	11	16,25	1	4	0,00	1	2	0,50	4	1	3,75	1	0	1,00			10	2	9,50	1	0	1,00	2	4	1,00	1	3	0,25	1	3	0,25	41	30	33,50	241,118	126585
130	0	MELEK ZEYBEK	11A	16	6	14,50	1	1	0,75	1	2	0,50	0	1	-0,25	3	0	3,00			9	1	8,75	1	2	0,50	2	3	1,25	2	1	1,75	3	2	2,50	38	19	33,25	240,750	126992
131	0	ENES KARAKAŞ	12	17	18	12,50	2	1	1,75	3	2	2,50	2	1	1,75	3	2	2,50			3	4	2,00	1	0	1,00	4	3	3,25	4	2	3,50	3	3	2,25	42	36	33,00	240,395	127387
132	0	AHMET EMRE ÇİÇEK	11A	17	10	14,50	0	1	-0,25	1	1	0,75				3	1	2,75			10	4	9,00	0	1	-0,25	1	2	0,50	4	0	4,00	2	1	1,75	38	21	32,75	239,270	128732
133	0	ONUR ÖZDEMİR	11A	19	15	15,25	1	3	0,25	4	1	3,75	4	1	3,75	5	0	5,00			3	4	2,00			2	5	0,75	1	2	0,50	2	2	1,50	41	33	32,75	239,033	129005	
134	0	MUSTAFA KÖSE	-MA	20	10	17,50	2	3	1,25	1	1	0,75	2	3	1,25	5	0	5,00			3	2	2,50			1	2	0,50	2	0	2,00	2	1	1,75	38	22	32,50	238,045	130135	
135	0	ÇAĞAN APIK	12A	18	8	16,00	0	3	-0,75	1	2	0,50	3	0	3,00	4	1	3,75			8	3	7,25			1	2	0,50	1	0	1,00	1	1	0,75	37	20	32,00	236,650	131732	
136	0	ERSİN AKKOÇ	12A	18	13	14,75	2	3	1,25	2	3	1,25	3	2	2,50	4	1	3,75			2	2	1,50	0	1	-0,25	3	4	2,00	2	4	1,00	3	3	2,25	39	36	30,00	230,893	138425
137	0	EYLÜL GÜLTEKİN	12	20	16	16,00	2	3	1,25	2	1	1,75	3	1	2,75	3	2	2,50			1	0	1,00			1	3	0,25	2	1	1,75	3	2	2,50	37	29	29,75	229,945	139524	
138	0	HASAN TUNÇ	11A	20	18	15,50	3	2	2,50	2	1	1,75	2	2	1,50	3	2	2,50			4	6	2,50	1	0	1,00	1	5	-0,25	1	5	-0,25	3	2	2,50	40	43	29,25	228,400	141335
139	0	ARDA YAŞAR KULA	12A	16	13	12,75	3	2	2,50	1	0	1,00	3	2	2,50	4	1	3,75			4	0	4,00			0	2	-0,50	2	1	1,75	1	1	0,75	34	22	28,50	226,493	143581	
140	0	TUĞÇE NAZ NAYMANCI	12A	23	14	19,50	1	3	0,25	2	0	2,00	3	1	2,75	4	0	4,00			2	8	0,00	1	1	0,75	1	4	0,00	0	4	-1,00	1	3	0,25	38	38	28,50	225,505	144713
141	0	CEYDA CÖMERT	12A	20	13	16,75	0	3	-0,75	2	1	1,75	4	0	4,00	5	0	5,00			1	5	-0,25			1	2	0,50	1	2	0,50	1	2	0,50	35	28	28,00	224,443	145910	
142	0	ENES DEMİR	10A	10	6	8,50				1	1	0,75	3	2	2,50	5	0	5,00			5	5	3,75			4	3	3,25	1	1	0,75	3	1	2,75	32	19	27,25	223,460	147064	
143	0	SERMEDAĞ COŞKUN	12A	18	14	14,50	0	3	-0,75	3	2	2,50	3	1	2,75	4	1	3,75			5	2	4,50			0	4	-1,00	1	2	0,50	1	1	0,75	35	30	27,50	223,175	147399	
144	0	AHMET KARAASLAN	12A	17	20	12,00	3	2	2,50	2	3	1,25	2	3	1,25	5	0	5,00			2	8	0,00	0	1	-0,25	1	5	-0,25	1	4	0,00	5	1	4,75	38	47	26,25	219,895	151145
145	0	GÜLBAHAR DOĞAN	12	22	10	19,50	3	1	2,75	2	3	1,25									3	13	-0,25	1	0	1,00	3	4	2,00	1	4	0,00	1	5	-0,25	36	40	26,00	218,055	153272

OKUL TYT NET LİSTESİ (TYT sıralı)

KATILIMLAR																																																																																										
İL		İLÇE		OKUL							SINAV ADI						OKUL	İLÇE	İL	GENEL																																																																						
MANİSA		YUNUSEMRE		KEP AKADEMİ 12.SAYISAL							BİLGİ SARMAL TG TYT 3						166	531	3169	222708																																																																						
Sıra	Ö.No	İsim	Sınıf	TYT Türkçe			TYT Sosyal						TYT Matematik			TYT Fen																																																																										
				Türkçe			Tarih-1		Coğrafya-1		Felsefe Din		Kül. ve Ahl.		Felsefe (Seçmeli)		Matematik-1			Geometri		Fizik			Kimya			Biyoloji			Toplam		TYT																																																									
				D	Y	N	D	Y	N	D	Y	N	D	Y	N	D	Y	N	D	Y	N	D	Y	N	D	Y	N	D	Y	N	D	Y	N	Puan	Genel																																																							
Genel Ortalama		21,78		10,97		19,04		2,01		1,76		1,57		2,12		1,34		1,79		2,48		1,29		2,15		3,76		0,59		3,61		0,01		0,00		0,01		7,66			3,22			6,86			1,44			0,41			1,34			1,47			1,65			1,05			1,83			0,95			1,59			1,71			1,10			1,44			46,27		23,28		40,45		256,300	
Okul Ortalaması		25,06		8,54		22,92		2,22		1,92		1,74		2,37		1,34		2,03		2,80		1,25		2,49		4,08		0,39		3,98		0,00		0,00		0,00		10,75			4,11			9,72			1,92			0,50			1,79			2,19			2,66			1,53			2,54			1,61			2,14			2,54			1,58			2,15			56,47		23,90		50,49		291,750	

NET ORTALAMASINA GÖRE ŞUBE KARŞILAŞTIRMA

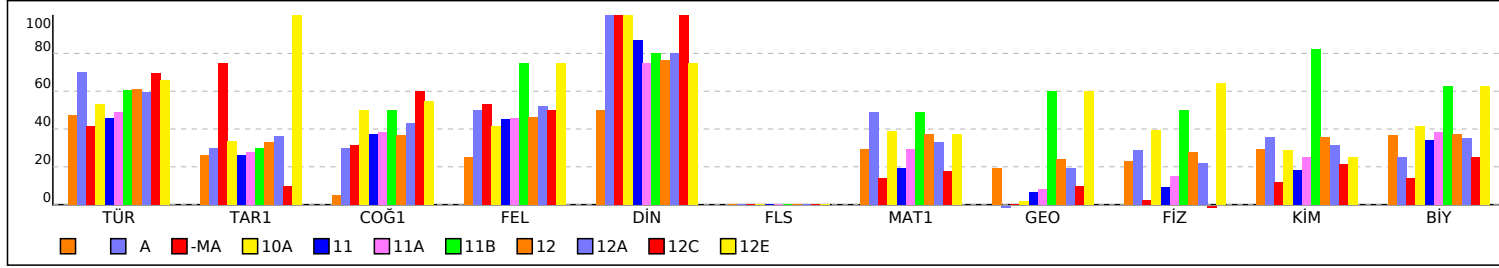

PUANA GÖRE ŞUBE KIYAS

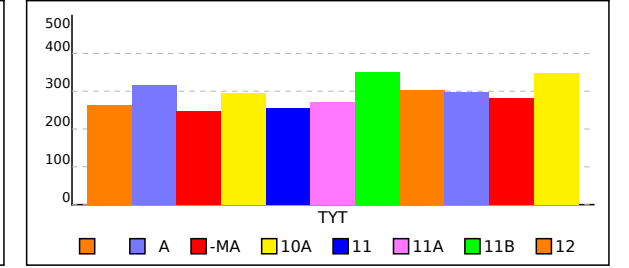

OKUL TYT TEST BAZLI NET LİSTESİ (TYT sıralı)

OKUL TYT TEST BAZLI NET LİSTESİ (TYT sıralı)															KATILIMLAR									
İL		İLÇE		OKUL						SINAV ADI						Okul	İlçe	İl	Genel					
MANİSA		YUNUSEMRE		KEP AKADEMİ 12.SAYISAL						BİLGİ SARMAL TG TYT 3						166	531	3169	222708					
Sıra	Ö.No	İsim	Sınıf	TYT Türkçe			TYT Sosyal			TYT Matematik			TYT Fen			Toplam			TYT					
				D	Y	N	D	Y	N	D	Y	N	D	Y	N	D	Y	N	Puan	Sn	Okul	İlçe	İl	Genel
Genel Ortalama				21,8	11,0	19,04	10,4	5,0	9,13	9,1	3,6	8,20	5,0	3,7	4,08	46,3	23,3	40,45	256,300					
Okul Ortalaması				25,1	8,5	22,92	11,5	4,9	10,25	12,7	4,6	11,52	7,3	5,9	5,81	56,5	23,9	50,50	291,750					
1	0	ONAT SIRRI ORBAY	12A	38	1	37,75	18	2	17,50	37	1	36,75	19	1	18,75	112	5	110,75	472,308	1	1	1	2	284
2	0	ELİF NAZ BİRİM	12A	36	4	35,00	19	0	19,00	37	2	36,50	15	3	14,25	107	9	104,75	454,365	2	2	2	8	1235
3	0	AHMETHAN DOĞANAY	12A	39	1	38,75	17	2	16,50	32	2	31,50	15	3	14,25	103	8	101,00	442,553	3	3	5	24	2350
4	0	BERRAK ŞEKER	12A	35	5	33,75	16	4	15,00	37	1	36,75	13	6	11,50	101	16	97,00	431,013	4	4	7	41	3965
5	0	NEHİR BAHRİŞ	12A	35	5	33,75	18	1	17,75	31	6	29,50	13	6	11,50	97	18	92,50	417,423	5	5	11	60	6579
6	0	ZEYNEPNUR DOĞANER	12	36	4	35,00	13	6	11,50	33	5	31,75	15	5	13,75	97	20	92,00	415,840	1	6	13	65	6913
7	0	YAĞIZ EFE SERBEST	12A	35	5	33,75	15	5	13,75	31	9	28,75	15	5	13,75	96	24	90,00	409,963	6	7	15	81	8309
8	0	MELİS GÜNAY	11A	39	1	38,75	16	4	15,00	27	5	25,75	9	11	6,25	91	21	85,75	396,178	1	8	20	109	12100
9	0	TUNA NEHİR KARĞIN	12A	37	3	36,25	17	3	16,25	22	2	21,50	12	7	10,25	88	15	84,25	392,133	7	9	22	122	13392
10	0	MİNE NUR YILMAZ	12A	35	5	33,75	13	7	11,25	26	2	25,50	14	4	13,00	88	18	83,50	390,303	8	10	24	128	13968
11	0	IRMAK ÇAKICI	12	33	6	31,50	14	2	13,50	30	8	28,00	11	7	9,25	88	23	82,25	386,670	2	11	26	141	15277
12	0	ŞEVKET ÖZEL	12A	29	8	27,00	18	2	17,50	23	4	22,00	16	3	15,25	86	17	81,75	385,985	9	12	27	148	15508
13	0	ALİ YAŞIN	12A	30	10	27,50	15	4	14,00	26	7	24,25	16	4	15,00	87	25	80,75	382,890	10	13	28	160	16661
14	0	BEYZA NUR YILDIZ	12A	33	3	32,25	14	5	12,75	25	2	24,50	12	7	10,25	84	17	79,75	379,063	11	14	30	179	18126
15	0	SENA ŞENKUL	12A	33	7	31,25	14	5	12,75	27	8	25,00	12	7	10,25	86	27	79,25	377,683	12	15	32	188	18693
16	0	MELİS SOLAK	12A	29	8	27,00	16	2	15,50	30	3	29,25	8	6	6,50	83	19	78,25	375,065	13	16	34	206	19770
17	0	BATIN CAN	12A	35	4	34,00	13	4	12,00	26	3	25,25	9	8	7,00	83	19	78,25	374,175	14	17	35	214	20125
18	0	SEMİH SAKCI	12	29	9	26,75	13	6	11,50	28	5	26,75	13	1	12,75	83	21	77,75	373,838	3	18	36	218	20255
19	0	M TAHA KARAKÖSE	12A	35	5	33,75	14	4	13,00	23	2	22,50	10	7	8,25	82	18	77,50	371,993	15	19	38	222	20981
20	0	EMİRHAN ATILMIŞ	12	32	8	30,00	15	5	13,75	26	6	24,50	11	9	8,75	84	28	77,00	370,990	4	20	39	230	21359
21	0	ŞEBNEM ARSLAN	12A	34	4	33,00	14	6	12,50	21	3	20,25	12	7	10,25	81	20	76,00	367,640	16	21	40	247	22785
22	0	İREM ÇELİK	12A	33	7	31,25	18	2	17,50	22	4	21,00	7	6	5,50	80	19	75,25	365,413	17	22	42	260	23734
23	11208	AZRA MOLLA	12A	35	5	33,75	12	1	11,75	20	0	20,00	9	2	8,50	76	8	74,00	361,433	18	23	43	286	25509
24	0	FEVZİ BURAK ERYILMA	12	31	8	29,00	16	4	15,00	14	3	13,25	17	3	16,25	78	18	73,50	360,850	5	24	44	291	25763
25	0	DENİZ GÖKÇE	12A	30	9	27,75	18	2	17,50	24	4	23,00	8	11	5,25	80	26	73,50	360,573	19	25	45	293	25907
26	0	İBRAHİM ETHEM KIRKIL	12A	30	10	27,50	16	3	15,25	21	14	17,50	14	6	12,50	81	33	72,75	358,630	20	26	46	307	26858
27	0	YİĞİT USTA	12A	32	7	30,25	16	4	15,00	20	7	18,25	11	7	9,25	79	25	72,75	358,143	21	27	47	311	27090
28	0	MERVE SİMLA KAVUKÇ	12A	33	7	31,25	14	6	12,50	18	4	17,00	13	4	12,00	78	21	72,75	358,123	22	28	48	312	27102
29	0	ASLINUR KARAKURT	12A	33	6	31,50	15	3	14,25	19	6	17,50	11	6	9,50	78	21	72,75	357,990	23	29	49	314	27166
30	0	BERAT AKKANLI		32	8	30,00	14	6	12,50	17	2	16,50	13	4	12,00	76	20	71,00	353,000	1	30	52	350	29564
31	0	BERFİN İDİL YEGÜL	12A	35	5	33,75	15	5	13,75	18	11	15,25	8	2	7,50	76	23	70,25	350,068	24	31	56	371	31058
32	0	METİN KARAYAĞCI	11B	27	11	24,25	13	5	11,75	22	5	20,75	14	4	13,00	76	25	69,75	350,013	1	32	57	372	31082
33	0	PINAR YILMAZ	12A	33	6	31,50	14	6	12,50	19	3	18,25	8	1	7,75	74	16	70,00	349,615	25	33	59	378	31280
34	0	ELİF ECRİN BİLEN	12	29	5	27,75	16	2	15,50	21	3	20,25	8	8	6,00	74	18	69,50	348,523	6	34	60	392	31857
35	0	YAĞMUR KOCABAŞ	12A	31	9	28,75	15	4	14,00	22	4	21,00	7	5	5,75	75	22	69,50	348,383	26	35	61	395	31933
36	0	EREN ACAR	12E	28	7	26,25	16	3	15,25	18	3	17,25	11	4	10,00	73	17	68,75	346,613	1	36	63	411	32916
37	0	ÖMER ÜNSAL	12A	34	6	32,50	15	4	14,00	16	9	13,75	10	6	8,50	75	25	68,75	345,740	27	37	64	419	33353
38	0	CEYLİN ÇETİN	11A	35	5	33,75	15	4	14,00	12	5	10,75	11	5	9,75	73	19	68,25	344,118	2	38	65	438	34223
39	0	EMİR BARLAS	10A	31	7	29,25	15	4	14,00	17	9	14,75	11	6	9,50	74	26	67,50	342,428	1	39	71	457	35166
40	0	İLTERİŞ KIRKPINAR	12	30	10	27,50	14	6	12,50	21	10	18,50	10	6	8,50	75	32	67,00	341,105	7	40	72	465	35922
41	0	AYŞENUR AKÇAMAN	12A	35	3	34,25	15	4	14,00	11	3	10,25	10	6	8,50	71	16	67,00	340,228	28	41	74	469	36390
42	0	ÖMER NURETTİN ALAB	12A	34	6	32,50	8	4	7,00	23	8	21,00	8	9	5,75	73	27	66,25	338,080	29	42	75	483	37639
43	0	ÖMER SALİH KOCA	12A	34	5	32,75	15	5	13,75	14	3	13,25	7	4	6,00	70	17	65,75	336,548	30	43	76	491	38617
44	0	AYŞEGÜL SEYHAN	12A	29	5	27,75	13	4	12,00	19	4	18,00	10	9	7,75	71	22	65,50	336,513	31	44	77	492	38633
45	0	HANZADE MORBEL		29	9	26,75	10	6	8,50	22	4	21,00	10	7	8,25	71	26	64,50	333,643	2	45	79	521	40404
46	0	AYBIKE GÜNEŞ	12	36	3	35,25	11	1	10,75	14	3	13,25	6	2	5,50	67	9	64,75	333,183	8	46	82	528	40694
47	0	ELİF ÇARIKÇI	12A	34	3	33,25	13	3	12,25	12	1	11,75	7	3	6,25	66	10	63,50	329,698	32	47	88	561	42897
48	0	ALİ OKTAY ATAR	11A	27	8	25,00	14	4	13,00	13	4	12,00	14	6	12,50	68	22	62,50	328,000	3	48	91	582	43954

OKUL TYT TEST BAZLI NET LİSTESİ (TYT sıralı)

OKUL TYT TEST BAZLI NET LİSTESİ (TYT sıralı)																KATILIMLAR									
İL		İLÇE		OKUL						SINAV ADI						Okul	İlçe	İl	Genel						
MANİSA		YUNUSEMRE		KEP AKADEMİ 12.SAYISAL						BİLGİ SARMAL TG TYT 3						166	531	3169	222708						
Sıra	Ö.No	İsim	Sınıf	TYT Türkçe			TYT Sosyal			TYT Matematik			TYT Fen			Toplam			TYT						
				D	Y	N	D	Y	N	D	Y	N	D	Y	N	D	Y	N	Puan	Sn	Okul	İlçe	İl	Genel	
Genel Ortalama				21,8	11,0	19,04	10,4	5,0	9,13	9,1	3,6	8,20	5,0	3,7	4,08	46,3	23,3	40,45	256,300						
Okul Ortalaması				25,1	8,5	22,92	11,5	4,9	10,25	12,7	4,6	11,52	7,3	5,9	5,81	56,5	23,9	50,50	291,750						
49	0	BURAK ÇIVGIN	12A	30	10	27,50	16	3	15,25	15	4	14,00	7	8	5,00	68	25	61,75	325,110	33	49	97	613	45834	
50	0	KEMAL MELİK ASLAY	12	29	7	27,25	11	8	9,00	20	3	19,25	7	4	6,00	67	22	61,50	324,428	9	50	101	624	46268	
51	0	ALPER ARSLAN	12A	20	11	17,25	13	7	11,25	23	11	20,25	13	5	11,75	69	34	60,50	322,938	34	51	107	644	47283	
52	0	BİLGESU YEŞİLÇAM	12A	35	4	34,00	13	3	12,25	8	1	7,75	8	3	7,25	64	11	61,25	322,845	35	52	108	647	47345	
53	0	EZGİ KAPAR	12A	30	7	28,25	14	4	13,00	15	0	15,00	7	10	4,50	66	21	60,75	321,973	36	53	110	660	47923	
54	0	RÜZGAR EFE ALADAĞ	11A	29	11	26,25	15	5	13,75	11	4	10,00	12	7	10,25	67	27	60,25	320,953	4	54	111	666	48619	
55	0	CEYLİN SERBES	12A	31	8	29,00	14	5	12,75	14	12	11,00	10	10	7,50	69	35	60,25	320,485	37	55	112	679	48957	
56	0	AYŞENAZ BALTAŞ	12A	33	4	32,00	13	5	11,75	17	5	15,75	1	1	0,75	64	15	60,25	319,825	38	56	114	686	49417	
57	0	PINAR TÖBÜ	10A	28	9	25,75	13	6	11,50	18	4	17,00	7	6	5,50	66	25	59,75	319,318	2	57	115	691	49800	
58	0	BURCU CEYHAN	12A	33	7	31,25	12	6	10,50	13	5	11,75	8	9	5,75	66	27	59,25	317,103	39	58	118	716	51397	
59	0	EMİNE SUDE KÜÇÜK	12	34	5	32,75	12	5	10,75	13	9	10,75	6	4	5,00	65	23	59,25	316,878	10	59	119	719	51546	
60	0	EGEMEN ÇAĞLAR YILM A	29	4	28,00	12	6	10,50	16	6	14,50	7	4	6,00	64	20	59,00	316,780	1	60	122	727	51627		
61	0	CEYLİN İKRA SEZEN	12A	31	5	29,75	13	3	12,25	12	5	10,75	8	7	6,25	64	20	59,00	316,563	40	61	123	732	51780	
62	0	MERVE PAŞAOĞLU	12	32	7	30,25	15	5	13,75	11	4	10,00	5	4	4,00	63	20	58,00	313,388	11	62	127	767	54184	
63	0	HÜSEYİN TALHA ÖRNEİ	11A	27	12	24,00	17	3	16,25	8	7	6,25	12	6	10,50	64	28	57,00	311,440	5	63	129	795	55652	
64	0	SELİN MERSİNLİ	12	30	8	28,00	10	9	7,75	14	6	12,50	10	5	8,75	64	28	57,00	310,850	12	64	130	813	56132	
65	0	AYŞEGÜL TAY	12A	31	4	30,00	14	6	12,50	9	4	8,00	9	10	6,50	63	24	57,00	310,500	41	65	132	817	56393	
66	0	RAVZANUR KARABACA	12A	27	6	25,50	16	3	15,25	8	2	7,50	9	2	8,50	60	13	56,75	310,410	42	66	133	818	56471	
67	0	NACİ KAAN KORALP	11	21	6	19,50	16	2	15,50	16	6	14,50	8	7	6,25	61	21	55,75	308,080	1	67	137	852	58362	
68	0	ARDA PALALI	12A	22	13	18,75	12	5	10,75	17	6	15,50	10	0	10,00	61	24	55,00	306,063	43	68	139	885	59958	
69	0	EMİRHAN KARAHAN	12A	32	6	30,50	11	3	10,25	9	6	7,50	9	11	6,25	61	26	54,50	302,875	44	69	150	951	62692	
70	0	SİNEM SUCU	12A	29	8	27,00	15	2	14,50	11	1	10,75	2	2	1,50	57	13	53,75	300,875	45	70	157	974	64342	
71	0	EGE GÜVEN	12A	30	10	27,50	10	10	7,50	21	10	18,50	1	3	0,25	62	33	53,75	300,760	46	71	158	976	64454	
72	0	ÇAĞANKILIÇ	12A	24	12	21,00	13	5	11,75	15	6	13,50	8	7	6,25	60	30	52,50	298,070	47	72	161	1003	66766	
73	0	ŞEYMANUR DOĞRUEK	12A	32	4	31,00	13	3	12,25	7	8	5,00	5	2	4,50	57	17	52,75	297,455	48	73	164	1016	67349	
74	0	BELİNAY DALİZ	12A	20	19	15,25	11	8	9,00	19	7	17,25	12	7	10,25	62	41	51,75	296,713	49	74	170	1029	68010	
75	0	ŞEV*L SARA	12A	23	9	20,75	8	7	6,25	18	7	16,25	10	5	8,75	59	28	52,00	296,693	50	75	171	1032	68023	
76	0	MEHMETBERK ÖZYÜRE	12A	25	11	22,25	13	5	11,75	8	4	7,00	12	5	10,75	58	25	51,75	295,823	51	76	174	1047	68841	
77	0	ONUR ÇALIŞKAN	11A	30	10	27,50	3	6	1,50	17	1	16,75	8	8	6,00	58	25	51,75	294,950	6	77	176	1059	69623	
78	0	NİDA ESİN	12A	32	7	30,25	11	6	9,50	10	2	9,50	3	3	2,25	56	18	51,50	293,688	52	78	181	1071	70767	
79	0	BERK ŞANOLAN	12A	26	11	23,25	13	7	11,25	9	3	8,25	9	4	8,00	57	25	50,75	292,563	53	79	186	1090	71782	
80	0	DAVUT TAŞTEPE	11	25	9	22,75	10	5	8,75	17	11	14,25	6	9	3,75	58	34	49,50	288,683	2	80	196	1156	75304	
81	0	SUDENAZ KIRCAN	12A	32	4	31,00	11	5	9,75	8	2	7,50	3	6	1,50	54	17	49,75	288,275	54	81	201	1167	75691	
82	0	SİDAL NAZ ARSLAN	11A	27	7	25,25	11	3	10,25	12	0	12,00	3	5	1,75	53	15	49,25	287,523	7	82	204	1177	76404	
83	0	BEYZA GENÇ	12A	28	7	26,25	11	3	10,25	7	4	6,00	8	6	6,50	54	20	49,00	286,828	55	83	207	1188	77096	
84	0	DİLA ÇAKIR	11A	20	14	16,50	12	5	10,75	15	4	14,00	7	0	7,00	54	23	48,25	285,850	8	84	210	1211	78061	
85	0	NEHİR GÖKCEN	12	22	11	19,25	11	5	9,75	15	2	14,50	6	5	4,75	54	23	48,25	285,403	13	85	212	1217	78429	
86	0	ALMİNA KURT	12A	30	10	27,50	15	5	13,75	8	3	7,25	3	13	-0,25	56	31	48,25	284,130	56	86	219	1241	79727	
87	0	EMİNE AKKOYUN	12A	13	5	11,75	14	3	13,25	14	4	13,00	10	3	9,25	51	15	47,25	283,538	57	87	222	1250	80363	
88	0	AYŞEGÜL AYYILDIZ	12A	27	8	25,00	12	4	11,00	8	3	7,25	6	6	4,50	53	21	47,75	283,135	58	88	225	1260	80740	
89	0	EMİNE ŞEVVAL TOSUN	12A	29	4	28,00	10	3	9,25	6	4	5,00	6	2	5,50	51	13	47,75	282,785	59	89	227	1265	81090	
90	0	CEYLİN UYGÜN	12C	30	9	27,75	12	4	11,00	8	7	6,25	5	9	2,75	55	29	47,75	282,708	1	90	228	1267	81172	
91	0	NİL SU GEDİKLİ	12A	20	15	16,25	11	5	9,75	16	3	15,25	7	6	5,50	54	29	46,75	281,293	60	91	232	1286	82529	
92	0	ENES TALHA	12A	25	5	23,75	11	3	10,25	11	1	10,75	3	4	2,00	50	13	46,75	280,178	61	92	237	1304	83611	
93	0	YAĞMUR KARAGÖZ	11	29	7	27,25	14	3	13,25	4	2	3,50	3	1	2,75	50	13	46,75	279,753	3	93	238	1313	84063	
94	0	NURSEL KILIÇ	12A	22	6	20,50	13	6	11,50	8	5	6,75	9	6	7,50	52	23	46,25	279,310	62	94	239	1321	84485	
95	0	AYŞE NAZ YEĞİT	12A	30	6	28,50	10	4	9,00	8	2	7,50	3	6	1,50	51	18	46,50	278,785	63	95	241	1333	84980	
96	0	KEREM KIRCA	11A	23	11	20,25	10	7	8,25	13	4	12,00	6	4	5,00	52	26	45,50	276,978	9	96	247	1359	86847	

OKUL TYT TEST BAZLI NET LİSTESİ (TYT sıralı)

OKUL TYT TEST BAZLI NET LİSTESİ (TYT sıralı)															KATILIMLAR									
İL		İLÇE		OKUL						SINAV ADI						Okul	İlçe	İl	Genel					
MANİSA		YUNUSEMRE		KEP AKADEMİ 12.SAYISAL						BİLGİ SARMAL TG TYT 3						166	531	3169	222708					
Sıra	Ö.No	İsim	Sınıf	TYT Türkçe			TYT Sosyal			TYT Matematik			TYT Fen			Toplam			TYT					
				D	Y	N	D	Y	N	D	Y	N	D	Y	N	D	Y	N	Puan	Sn	Okul	İlçe	İl	Genel
Genel Ortalama				21,8	11,0	19,04	10,4	5,0	9,13	9,1	3,6	8,20	5,0	3,7	4,08	46,3	23,3	40,45	256,300					
Okul Ortalaması				25,1	8,5	22,92	11,5	4,9	10,25	12,7	4,6	11,52	7,3	5,9	5,81	56,5	23,9	50,50	291,750					
97	0	ŞEBNEM ÖCAL	12A	29	10	26,50	12	6	10,50	9	3	8,25	3	10	0,50	53	29	45,75	276,740	64	97	250	1363	87103
98	0	NURULLAH CİHAN ARIK	12	18	1	17,75	9	4	8,00	15	3	14,25	6	4	5,00	48	12	45,00	275,793	14	98	252	1377	88087
99	11109	ECEM ARSLAN	12A	24	15	20,25	11	7	9,25	12	2	11,50	4	0	4,00	51	24	45,00	275,428	65	99	254	1383	88449
100	0	ZEHRANUR SÜRÜCÜLE	11	26	14	22,50	14	6	12,50	3	3	2,25	10	10	7,50	53	33	44,75	274,520	4	100	256	1402	89421
101	0	NAZ AYKURT	11A	25	12	22,00	13	6	11,50	10	8	8,00	5	8	3,00	53	34	44,50	273,650	10	101	258	1416	90311
102	0	NAZ KILIÇ	12A	31	7	29,25	11	8	9,00	4	1	3,75	5	10	2,50	51	26	44,50	272,688	66	102	261	1432	91372
103	0	HAYRÜNNİSA GÖK	12A	24	15	20,25	13	7	11,25	8	10	5,50	9	8	7,00	54	40	44,00	272,528	67	103	262	1434	91533
104	0	ALİ KAAN KARAABALI	12A	1	1	0,75	18	2	17,50	13	5	11,75	14	4	13,00	46	12	43,00	272,283	68	104	263	1439	91767
105	0	DAMLA ERTEM	12A	18	3	17,25	9	6	7,50	16	4	15,00	4	2	3,50	47	15	43,25	270,513	69	105	266	1462	93670
106	0	ALPEREN EKŞİ	12A	22	11	19,25	17	2	16,50	7	4	6,00	2	2	1,50	48	19	43,25	270,173	70	106	267	1471	94028
107	0	BAŞAK UYAN	12A	23	10	20,50	12	3	11,25	6	4	5,00	7	4	6,00	48	21	42,75	268,680	71	107	270	1495	95570
108	0	RAHİME NAZ ÇAKIR	12	26	8	24,00	8	8	6,00	8	1	7,75	6	5	4,75	48	22	42,50	267,420	15	108	277	1525	96951
109	0	FİDELYA PARLA	12A	29	11	26,25	12	8	10,00	6	7	4,25	4	8	2,00	51	34	42,50	267,018	72	109	278	1531	97383
110	0	HAMZA BAŞARAN	11A	22	9	19,75	12	6	10,50	12	1	11,75	3	12	0,00	49	28	42,00	266,273	11	110	282	1545	98202
111	0	CEREN DEDEOĞLU	12	23	15	19,25	12	7	10,25	8	8	6,00	7	8	5,00	50	38	40,50	262,008	16	111	297	1613	102774
112	0	BÜKRE MİNARECİ	12A	27	10	24,50	12	6	10,50	5	4	4,00	2	3	1,25	46	23	40,25	260,420	73	112	302	1643	104490
113	0	ECEM ERKİL	12	22	9	19,75				14	7	12,25	8	5	6,75	44	21	38,75	256,728	17	113	312	1710	108653
114	0	SELÇUK AKI	12A	16	4	15,00	11	2	10,50	13	2	12,50	1	3	0,25	41	11	38,25	255,575	74	114	318	1728	109965
115	0	ATAKAN ATEŞ	12A	19	14	15,50	9	11	6,25	14	19	9,25	9	9	6,75	51	53	37,75	254,260	75	115	321	1754	111379
116	0	FATİH KURT	-MA	26	11	23,25	16	2	15,50	0	1	-0,25	1	6	-0,50	43	20	38,00	253,718	1	116	322	1768	111961
117	0	TUĞRUL EREN	12A	23	15	19,25	11	8	9,00	9	10	6,50	6	12	3,00	49	45	37,75	253,623	76	117	324	1770	112073
118	0	ÖMER EGE TANRIKULU	12A	24	9	21,75	4	6	2,50	11	1	10,75	4	5	2,75	43	21	37,75	253,288	77	118	326	1774	112480
119	0	CEYLİNNAZ YILMAZ	12A	18	8	16,00	7	5	5,75	10	1	9,75	6	2	5,50	41	16	37,00	251,880	78	119	331	1797	114075
120	0	TUNAHAN ŞENGÖR	12A	12	3	11,25	15	2	14,50	5	4	4,00	8	4	7,00	40	13	36,75	251,803	79	120	332	1798	114136
121	0	MEHMET ARDA EREN	-MA	11	7	9,25	16	3	15,25	11	3	10,25	4	9	1,75	42	22	36,50	251,098	2	121	335	1807	114927
122	0	İREM ÇİÇEK	12	21	13	17,75	10	5	8,75	9	3	8,25	4	8	2,00	44	29	36,75	250,758	18	122	337	1813	115308
123	0	BEYZANUR AĞIR	12A	27	9	24,75	11	5	9,75	0	1	-0,25	3	3	2,25	41	18	36,50	249,103	80	123	341	1835	117202
124	0	NİSANUR YÜM	12A	24	10	21,50	9	7	7,25	4	5	2,75	6	6	4,50	43	28	36,00	248,105	81	124	347	1850	118418
125	0	ÇINAR BİRCAN	12A	14	3	13,25	11	9	8,75	10	2	9,50	7	12	4,00	42	26	35,50	247,648	82	125	350	1857	118960
126	0	ENES KOCA	11	22	12	19,00	11	7	9,25	6	4	5,00	3	4	2,00	42	27	35,25	246,065	5	126	353	1886	120869
127	0	BELİNAY DAĞLI	12A	19	14	15,50	9	8	7,00	8	6	6,50	7	7	5,25	43	35	34,25	243,630	83	127	358	1917	123701
128	0	KÜBRA KEREKLİ	12A	23	7	21,25	9	2	8,50	5	2	4,50	1	4	0,00	38	15	34,25	242,673	84	128	360	1931	124795
129	0	İREM ERKLİ	11A	19	11	16,25	7	7	5,25	11	2	10,50	4	10	1,50	41	30	33,50	241,118	12	129	362	1953	126585
130	0	MELEK ZEYBEK	11A	16	6	14,50	5	4	4,00	10	3	9,25	7	6	5,50	38	19	33,25	240,750	13	130	365	1963	126992
131	0	ENES KARAKAŞ	12	17	18	12,50	10	6	8,50	4	4	3,00	11	8	9,00	42	36	33,00	240,395	19	131	366	1971	127387
132	0	AHMET EMRE ÇİÇEK	11A	17	10	14,50	4	3	3,25	10	5	8,75	7	3	6,25	38	21	32,75	239,270	14	132	371	1992	128732
133	0	ONUR ÖZDEMİR	11A	19	15	15,25	14	5	12,75	3	4	2,00	5	9	2,75	41	33	32,75	239,033	15	133	372	1995	129005
134	0	MUSTAFA KÖSE	-MA	20	10	17,50	10	7	8,25	3	2	2,50	5	3	4,25	38	22	32,50	238,045	3	134	375	2014	130135
135	0	ÇAĞAN APIK	12A	18	8	16,00	8	6	6,50	8	3	7,25	3	3	2,25	37	20	32,00	236,650	85	135	379	2037	131732
136	0	ERSİN AKKOÇ	12A	18	13	14,75	11	9	8,75	2	3	1,25	8	11	5,25	39	36	30,00	230,893	86	136	392	2150	138425
137	0	EYLÜL GÜLTEKİN	12	20	16	16,00	10	7	8,25	1	0	1,00	6	6	4,50	37	29	29,75	229,945	20	137	394	2170	139524
138	0	HASAN TUNÇ	11A	20	18	15,50	10	7	8,25	5	6	3,50	5	12	2,00	40	43	29,25	228,400	16	138	398	2192	141335
139	0	ARDA YAŞAR KULA	12A	16	13	12,75	11	5	9,75	4	0	4,00	3	4	2,00	34	22	28,50	226,493	87	139	405	2226	143581
140	0	TUĞÇE NAZ NAYMANCI	12A	23	14	19,50	10	4	9,00	3	9	0,75	2	11	-0,75	38	38	28,50	225,505	88	140	409	2246	144713
141	0	CEYDA CÖMERT	12A	20	13	16,75	11	4	10,00	1	5	-0,25	3	6	1,50	35	28	28,00	224,443	89	141	410	2253	145910
142	0	ENES DEMİR	10A	10	6	8,50	9	3	8,25	5	5	3,75	8	5	6,75	32	19	27,25	223,460	3	142	414	2264	147064
143	0	SERMEDAĞ COŞKUN	12A	18	14	14,50	10	7	8,25	5	2	4,50	2	7	0,25	35	30	27,50	223,175	90	143	415	2268	147399
144	0	AHMET KARAASLAN	12A	17	20	12,00	12	8	10,00	2	9	-0,25	7	10	4,50	38	47	26,25	219,895	91	144	422	2328	151145

OKUL TYT TEST BAZLI NET LİSTESİ (TYT sıralı)

															KATILIMLAR										
															Okul	İlçe	İl	Genel							
İL		İLÇE		OKUL						SINAV ADI															
MANİSA		YUNUSEMRE		KEP AKADEMİ 12.SAYISAL						BİLGİ SARMAL TG TYT 3						166	531	3169	222708						
Sıra	Ö.No	İsim	Sınıf	TYT Türkçe			TYT Sosyal			TYT Matematik			TYT Fen			Toplam			TYT						
				D	Y	N	D	Y	N	D	Y	N	D	Y	N	D	Y	N	Puan	Sn	Okul	İlçe	İl	Genel	
Genel Ortalama				21,8	11,0	19,04	10,4	5,0	9,13	9,1	3,6	8,20	5,0	3,7	4,08	46,3	23,3	40,45	256,300						
Okul Ortalaması				25,1	8,5	22,92	11,5	4,9	10,25	12,7	4,6	11,52	7,3	5,9	5,81	56,5	23,9	50,50	291,750						
145	0	GÜLBAHAR DOĞAN	12	22	10	19,50	5	4	4,00	4	13	0,75	5	13	1,75	36	40	26,00	218,055	21	145	426	2362	153272	
146	0	OSMAN KOCAGÖBEK	12A	26	5	24,75	1	3	0,25							27	8	25,00	214,283	92	146	432	2410	157361	
147	0	BEGÜM OK	12A	14	19	9,25	10	5	8,75				6	4	5,00	30	28	23,00	210,458	93	147	439	2462	161511	
148	0	EMİR KILIÇ	12A	25	10	22,50	0	5	-1,25	1	0	1,00	2	3	1,25	28	18	23,50	210,095	94	148	440	2468	161889	
149	0	İREM GÜLSÜM ACAR	12A	11	11	8,25	5	9	2,75	4	1	3,75	10	10	7,50	30	31	22,25	208,423	95	149	447	2502	163700	
150	0	MUSTAFAEMİRSAVURG	12A	17	8	15,00	7	12	4,00	0	1	-0,25	6	10	3,50	30	31	22,25	207,385	96	150	450	2523	164843	
151	0	EGE KARAPEHLİVAN	11A				9	4	8,00	11	11	8,25	7	11	4,25	27	26	20,50	204,080	17	151	460	2580	168358	
152	0	LÜTFÜ ÇİFTÇİ	11A	13	17	8,75	9	6	7,50	4	1	3,75	3	9	0,75	29	33	20,75	203,558	18	152	463	2596	168910	
153	0	NUREFŞAN TAŞTEPE	11	12	7	10,25	4	5	2,75	5	1	4,75	3	2	2,50	24	15	20,25	201,923	6	153	465	2618	170498	
154	0	CEYLİN İBAR	12A	20	14	16,50	5	11	2,25	3	3	2,25	0	2	-0,50	28	30	20,50	201,745	97	154	467	2622	170678	
155	0	EMİRHAN BOZ		14	10	11,50	1	3	0,25	7	15	3,25	5	7	3,25	27	35	18,25	195,750	3	155	472	2690	176530	
156	0	EMİRALP ÇOBAN	11	11	15	7,25	9	10	6,50	1	1	0,75	4	4	3,00	25	30	17,50	194,028	7	156	478	2714	178115	
157	0	KADIRHAN İNAN	12A	11	11	8,25	6	6	4,50	5	1	4,75	0	1	-0,25	22	19	17,25	193,013	98	157	479	2723	179044	
158	0	SEDEF DEDEOĞLU	12A	13	10	10,50	4	8	2,00	4	9	1,75	5	12	2,00	26	39	16,25	189,790	99	158	483	2763	181975	
159	0	EMİR ARSLAN	12	15	12	12,00	4	5	2,75	2	3	1,25	1	11	-1,75	22	31	14,25	183,405	22	159	494	2835	187601	
160	0	BURAK EFE CANKILIÇ	11A	12	14	8,50	6	7	4,25	0	3	-0,75	3	5	1,75	21	29	13,75	182,490	19	160	496	2844	188345	
161	0	GÖKTUĞ YERALTI	12A	8	17	3,75	5	9	2,75	7	10	4,50	5	11	2,25	25	47	13,25	181,618	100	161	498	2853	189093	
162	0	ESRA AKSU		8	2	7,50				4	7	2,25				12	9	9,75	170,470	4	162	509	2938	197329	
163	0	OSMAN CURA	12A	12	7	10,25							0	3	-0,75	12	10	9,50	169,328	101	163	511	2947	198096	
164	0	REŞİT ACAR	12A	8	19	3,25	5	9	2,75	5	18	0,50	4	13	0,75	22	59	7,25	163,503	102	164	514	2985	201875	
165	0	İLHAN ERDEM CANGÜL	12A	11	11	8,25	5	8	3,00	1	25	-5,25	4	12	1,00	21	56	7,00	162,108	103	165	515	2991	202755	
166	0	BERKAY ALKAN	12A	6	5	4,75							6	5	4,75	6	5	4,75	155,728	104	166	519	3027	206482	

TESTLERİ NET ORTALAMALARINA GÖRE KIYASLAMA

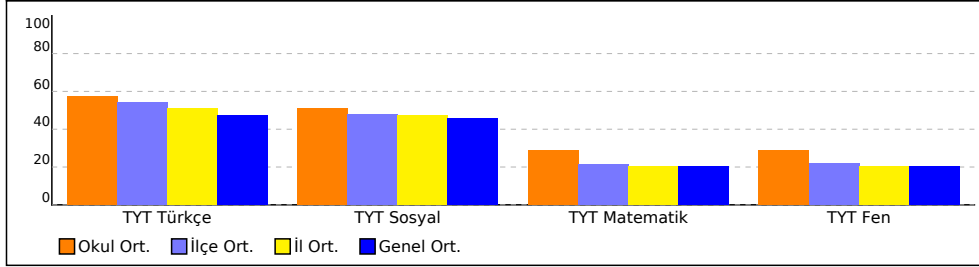

PUAN ORT. GÖRE KIYAS

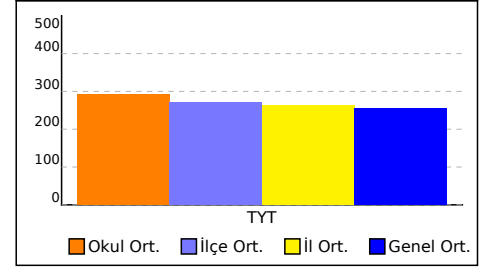

NET ORTALAMASINA GÖRE ŞUBE KARŞILAŞTIRMA

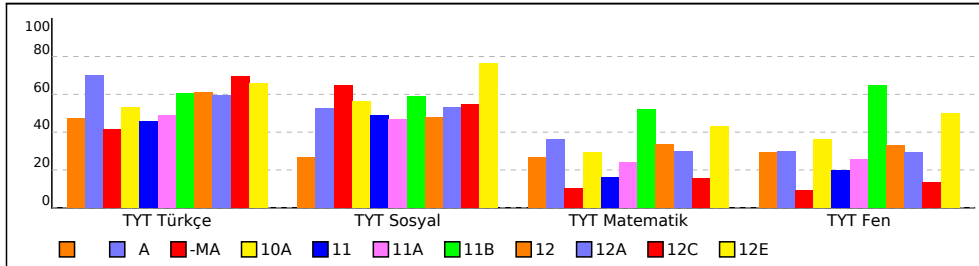

PUANA GÖRE ŞUBE KIYAS

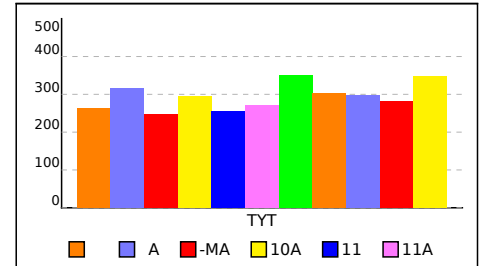

BİLGİ SARMAL TG TYT 3



353,000 % 13,27

MANİSA / YUNUSEMRE
KEP AKADEMİ 12.SAYISAL

- 0
BERAT AKKANLI

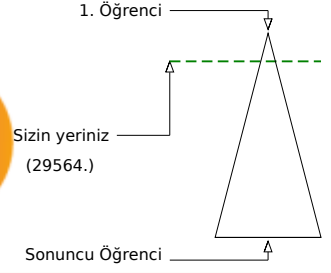
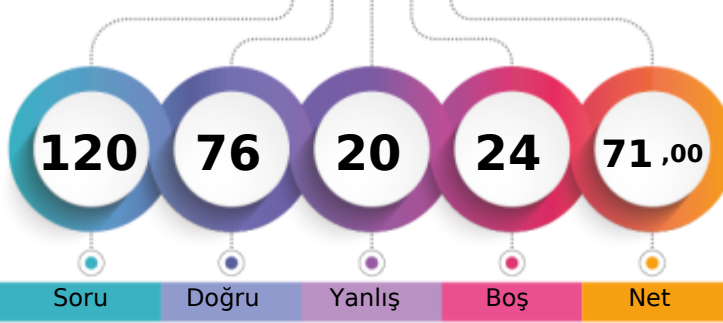

	Şube	Kurum	İlçe	İl	Genel
Öğrenci Sıra No	1	30	52	350	29564 % 13,27
Sınava Katılan Öğrenci Sayısı	4	166	531	3169	222708

	Soru	Doğru	Yanlış	Boş	Net	Başarı
TYT Türkçe	40	32	8	0	30,00	% 75
Cevap Anahtarı	B CBDCBABCDECBEDDCCEDCCDCDCDADEDBADCBADDE					
Cevaplarınız	CBDCBABCbEaBEbEDCCEDCCDbDCDAeEbBADCBADDE					

	S	D	Y	B%
Türkçe	0	0	0	0
Metne Sözcük Yerleştirme	1	1	0	100
Sözcükte Anlam	3	3	0	100
CÜMLENİN ANLAMI VE YORUMU	1	1	0	100
İki Cümleyi Birleştirme	1	1	0	100
İki Cümleyi Karşılaştırma	1	1	0	100
Parçadaki Cümlelerin İçerik ve Özellikleri	1	1	0	100
Ses Bilgisi - Karma	1	1	0	100
Çekim Ekleri ve Türleri	1	0	1	0
Filimsiler - Karma	1	0	1	0
Noktalama İşaretleri - Karma	3	2	1	67
Bitişik ve Ayrı Yazılan Kelimeler	1	1	0	100
Yazım Kuralları - Karma	1	0	1	0
ANLATIM TEKNİKLERİ VE DÜŞÜNCEYİ GELİŞTİRME YOLLARI	1	0	1	0
Paragrafa Cümle Yerleştirme	1	1	0	100
Paragrafta Anlatım Akışını Bozan Cümle	1	1	0	100
Paragraf İkiye Ayırma	1	1	0	100
Paragrafa Özgü Soru Kökü	5	4	1	80
Diyalogta Boş Bırakılan Yerleri Tamamlama	1	1	0	100
Paragrafın Yorumlanması	8	7	1	88
Paragrafta Yardımcı Düşünceler	4	4	0	100
Paragrafın Karşılık Olduğu Soruyu Belirleme	2	2	0	100
Söz Öbeklerinde Anlam	1	1	0	100
Paragrafta Ana Düşünce (Ana Fikir)	2	1	1	50
Diyalogun Yorumlanması	1	0	1	0

	Soru	Doğru	Yanlış	Boş	Net	Başarı
Tarih-1	5	5	0	0	5,00	% 100
Coğrafya-1	5	2	3	0	1,25	% 25
Felsefe	5	2	3	0	1,25	% 25
Din Kül. ve Ahl. Bil.	5	5	0	0	5,00	% 100
Felsefe (Seçmeli)	5	0	0	5	0,00	% 0
TYT Sosyal	20	14	6	0	12,50	% 63
Cevap Anahtarı	B ABEDCADCCCECAAEDDECAABADCC					
Cevaplarınız	ABEDCeDCdbCeAaAaDECAA					

	S	D	Y	B%
Tarih-1	0	0	0	0
Kavimler Göçü'nün sebep ve sonuçlarını siyasi ve sosyal açılarından analiz eder.	1	1	0	100
İstanbul'un fetih sürecini sebepleri ve stratejik sonuçları açısından analiz eder.	1	1	0	100
Osmanlı Devleti'nde modern ordu teşkilatı ve yurttaş askerliğine yönelik düzenlemelerin siyasi ve sosyal boyutlarını a	1	1	0	100
I. Dünya Savaşı sürecinde Osmanlı Devleti'nin durumunu siyasi, askeri ve sosyal açılarından analiz eder.	1	1	0	100
Çağdaşlaşan Türkiye'nin temeli olan Atatürk ilkelerini kavrar.	1	1	0	100
Siyasi alanda meydana gelen gelişmeleri kavrar.	1	1	0	100
Coğrafya-1	0	0	0	0
Dünya'nın Yıllık Hareketi ve Sonuçları	1	0	1	0
Yeryüzündeki İklim Tipleri	1	0	1	0
Dünyada Nüfusun Dağılışı	1	0	1	0
Bölge ve Bölge Türleri	1	1	0	100
Afetlerin Genel Özellikleri	1	1	0	100
Felsefe	0	0	0	0
Felsefi Düşünce	1	0	1	0
Ahlak Felsefesi	1	0	1	0
MS 2. Yüzyıl - MS 15. Yüzyıl Filozoflarının Felsefi Görüşleri	1	1	0	100
Sanat Felsefesi	1	0	1	0
MÖ 6. Yüzyıl - MS 2. Yüzyıl Filozoflarının Felsefi Görüşleri	1	1	0	100
Din Kül. ve Ahl. Bil.	0	0	0	0
Ahlaki Tutum ve Davranışlar	1	1	0	100
İslam ve İbadet	1	1	0	100

	Soru	Doğru	Yanlış	Boş	Net	Başarı
Matematik-1	30	15	2	13	14,50	% 48
Geometri	10	2	0	8	2,00	% 20
TYT Matematik	40	17	2	21	16,50	% 41
Cevap Anahtarı	B ADACDDDDCADEEBCBCEBEECCBCECCBCEBEBDBEBCCA					
Cevaplarınız	DACbDDC CBCdE C ECCC D C					

	S	D	Y	B%
Matematik-1	0	0	0	0
Rasyonel Sayılar	1	1	0	100
Ondalık Sayılar	1	1	0	100
Üslü İfadeler	1	0	0	0
Kökü İfadeler	1	1	0	100
Dört İşlem Yeteneği	1	1	0	100
Aralık Kavramı ve Basit Eşitsizlikler	1	1	0	100
Tek ve Çift Sayılar	1	0	1	0
Rutin Olmayan Problemler	2	1	0	50
Sayı Problemleri	6	4	1	67
Fonksiyonlarda İşlemler	1	0	0	0
Önemler ve Bileşik Önemler	1	0	0	0
Küme Kavramı ve Kümelerde İşlemler	1	0	0	0
SAYILAR	1	0	0	0
Bölünebilirlik Kuralları	1	0	0	0
Sayı Basamakları	1	0	0	0
Merkezi Eğitim ve Yayılım Ölçüleri	1	1	0	100
Yüde, Kar-Zarar Problemleri	1	0	0	0
Hareket Problemleri	1	1	0	100
Kesir Problemleri	1	0	0	0
Grafik Problemleri	1	1	0	100

	Soru	Doğru	Yanlış	Boş	Net	Başarı
Fizik	7	3	2	2	2,50	% 36
Kimya	7	6	1	0	5,75	% 82
Biyoloji	6	4	1	1	3,75	% 63
TYT Fen	20	13	4	3	12,00	% 60
Cevap Anahtarı	B AADDDBEBAEBECDCBADC					
Cevaplarınız	DeeBEcEABECDC BA*C					

	S	D	Y	B%
Fizik	0	0	0	0
Basınç ve basınç kuvveti kavramlarının katı, durgun sıvı ve gazlarda bağlı olduğu değişkenleri açıklar.	1	1	0	100
Katı maddedeki enerji iletim hızını etkileyen değişkenleri analiz eder.	1	1	0	100
Küresel aynalarda görüntü oluşumunu ve özelliklerini açıklar.	1	0	0	0
Üreticilerin seri ve paralel bağlanma gerekliliklerini açıklar.	1	0	0	0
Öteleme kinetik enerjisi, yer çekimi potansiyel enerjisi ve esneklik potansiyel enerjisinin bağlı olduğu değişkenleri ana	1	1	0	100
Akım ve Manyetik Alan	1	0	1	0
Ortam derinliği ile su dalgalarının yayılma hızını ilişkilendirir.	1	0	1	0
Kimya	0	0	0	0
Kimyanın Sembolik Dili	1	1	0	100
Elementlerin Sınıflandırılması	1	1	0	100
Zayıf Etkileşimler / Van der Waals Kuvvetleri	1	0	1	0
Sıvılar	1	1	0	100
Kimyasal Hesaplamalar / Miktar İçeren Problemler	1	1	0	100
Asitler ve Bazlar	1	1	0	100
Karışımların Sınıflandırılması	1	1	0	100
Biyoloji	0	0	0	0
Küçük Moleküllerin Taşınması	1	1	0	100
Enzimler	1	0	1	0
Canlıların Sınıflandırılması (Genel Özellikler)	1	1	0	100
Mayoz	1	0	0	0
Cinsiyete Bağlı Kalıtım	1	1	0	100
Ekosistemde Madde ve Enerji Akışı	1	1	0	100

BİLGİ SARMAL TG TYT 3

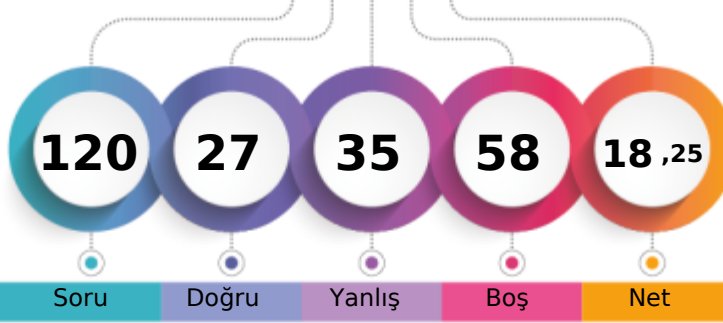

195,750 % 79,27

MANİSA / YUNUSEMRE
KEP AKADEMİ 12.SAYISAL- 0
EMİRHAN BOZ

1. Öğrenci

Sizin yeriniz
(176530.)

Sonuncu Öğrenci

Soru Doğru Yanlış Boş Net

Şube Kurum İlçe İl Genel

Öğrenci Sıra No 3 155 472 2690 176530 % 79,27

Sınava Katılan Öğrenci Sayısı 4 166 531 3169 222708

		Soru	Doğru	Yanlış	Boş	Net	Başarı	
TYT Türkçe		40	14	10	16	11,50	% 29	
Cevap Anahtarı	B	CBDCBABCDECEBEADDCEDCCDCDCADEDBADCABDDE						
Cevaplarınız		CdDCeeBe CeEbDedCEDCCDC e						

	S	D	Y	B%
Türkçe	0	0	0	0
Metne Sözcük Yerleştirme	1	0	1	0
Sözcükte Anlam	3	2	1	67
CÜMLENİN ANLAMI VE YORUMU	1	1	0	100
İki Cümleyi Birleştirme	1	1	0	100
İki Cümleyi Karşılaştırma	1	0	1	0
Parçadaki Cümlelerin İçerik ve Özellikleri	1	0	1	0
Ses Bilgisi - Karma	1	0	0	0
Çekim Ekleri ve Türleri	1	0	0	0
Filimsiler - Karma	1	0	0	0
Noktalama İşaretleri - Karma	3	1	1	33
Bitişik ve Ayrı Yazılan Kelimeler	1	1	0	100
Yazım Kuralları - Karma	1	0	1	0
ANLATIM TEKNİKLERİ VE DÜŞÜNCEYİ GELİŞTİRME YOLLARI	1	1	0	100
Paragrafa Cümle Yerleştirme	1	0	1	0
Paragrafta Anlatım Akışını Bozan Cümle	1	0	1	0
Paragraf İkiye Ayırma	1	1	0	100
Paragrafa Özgü Soru Kökü	5	1	1	20
Diyalogta Boş Bırakılan Yerleri Tamamlama	1	1	0	100
Paragrafın Yorumlanması	8	4	0	50
Paragrafta Yardımcı Düşünceler	4	1	1	25
Paragrafın Karşılık Olduğu Soruyu Belirleme	2	0	0	0
Söz Öbeklerinde Anlam	1	0	1	0
Paragrafta Ana Düşünce (Ana Fikir)	2	0	0	0
Diyalogun Yorumlanması	1	0	0	0

	Soru	Doğru	Yanlış	Boş	Net	Başarı
Tarih-1	5	1	3	1	0,25	% 5
Coğrafya-1	5	0	0	5	0,00	% 0
Felsefe	5	0	0	5	0,00	% 0
Din Küll. ve Ahl. Bil.	5	0	0	5	0,00	% 0
Felsefe (Seçmeli)	5	0	0	5	0,00	% 0
TYT Sosyal	20	1	3	16	0,25	% 1
Cevap Anahtarı	B	ABEDCADCCCECAAEDDECAABADCC				
Cevaplarınız		eaEa				

	S	D	Y	B%
Tarih-1	0	0	0	0
Kavimler Göçü'nün sebep ve sonuçlarını siyasi ve sosyal açılardan analiz eder.	1	0	1	0
İstanbul'un fetih sürecini sebepleri ve stratejik sonuçları açısından analiz eder.	1	0	0	0
Osmanlı Devleti'nde modern ordu teşkilatı ve yurttaş askerliğine yönelik düzenlemelerin siyasi ve sosyal boyutlarını a	1	0	1	0
I. Dünya Savaşı sürecinde Osmanlı Devleti'nin durumunu siyasi, askeri ve sosyal açılardan analiz eder.	1	0	1	0
Çağdaşlaşan Türkiye'nin temeli olan Atatürk ilkelerini kavrar.	1	1	0	100
Siyasi alanda meydana gelen gelişmeleri kavrar.	1	1	0	100
Coğrafya-1	0	0	0	0
Dünya'nın Yıllık Hareketi ve Sonuçları	1	0	0	0
Yeryüzündeki İklim Tipleri	1	0	0	0
Dünyada Nüfusun Dağılışı	1	0	0	0
Bölge ve Bölge Türleri	1	0	0	0
Afetlerin Genel Özellikleri	1	0	0	0
Felsefe	0	0	0	0
Felsefi Düşünce	1	0	0	0
Ahlak Felsefesi	1	0	0	0
MS 2. Yüzyıl - MS 15. Yüzyıl Filozoflarının Felsefi Görüşleri	1	0	0	0
Sanat Felsefesi	1	0	0	0
MÖ 6. Yüzyıl - MS 2. Yüzyıl Filozoflarının Felsefi Görüşleri	1	0	0	0
Din Küll. ve Ahl. Bil.	0	0	0	0
Ahlaki Tutum ve Davranışlar	1	0	0	0
İslam ve İbadet	1	0	0	0

		Soru	Doğru	Yanlış	Boş	Net	Başarı
Matematik-1		30	7	15	8	3,25	% 11
Geometri		10	0	0	10	0,00	% 0
TYT Matematik		40	7	15	18	3,25	% 8
Cevap Anahtarı	B	ADACDDDDCADEEBCBCEBEECCBCECCBCEBEBEBDBECCCA					
Cevaplarınız		ebCDDc bbdeaCedCb bc eeB					

	S	D	Y	B%
Matematik-1	0	0	0	0
Rasyonel Sayılar	1	0	0	0
Ondalık Sayılar	1	0	1	0
Üslü İfadeler	1	0	0	0
Kökü İfadeler	1	0	1	0
Dört İşlem Yeteneği	1	0	1	0
Aralık Kavramı ve Basit Eşitsizlikler	1	1	0	100
Tek ve Çift Sayılar	1	1	0	100
Rutin Olmayan Problemler	2	1	0	50
Sayı Problemleri	6	2	3	33
Fonksiyonlarda İşlemler	1	0	0	0
Önemler ve Bileşik Önemler	1	0	0	0
Küme Kavramı ve Kümelerde İşlemler	1	0	0	0
SAYILAR	1	0	1	0
Bölünebilirlik Kuralları	1	0	1	0
Sayı Basamakları	1	0	1	0
Merkezi Eğitim ve Yayılım Ölçüleri	1	0	1	0
Yüde, Kar-Zarar Problemleri	1	0	1	0
Hareket Problemleri	1	1	0	100
Kesir Problemleri	1	0	1	0
Grafik Problemleri	1	0	1	0

		Soru	Doğru	Yanlış	Boş	Net	Başarı
Fizik		7	2	5	0	0,75	% 11
Kimya		7	0	0	7	0,00	% 0
Biyoloji		6	3	2	1	2,50	% 42
TYT Fen		20	5	7	8	3,25	% 16
Cevap Anahtarı	B	AADDDBEBEABECDEBADDC					
Cevaplarınız		cbceeeBE a BADd					

	S	D	Y	B%
Fizik	0	0	0	0
Basınç ve basınç kuvveti kavramlarının katı, durgun sıvı ve gazlarda bağlı olduğu değişkenleri açıklar.	1	1	0	100
Katı maddedeki enerji iletim hızını etkileyen değişkenleri analiz eder.	1	1	0	100
Küresel aynalarda görüntü oluşumunu ve özelliklerini açıklar.	1	0	1	0
Üreteçlerin seri ve paralel bağlanma gerekliliklerini açıklar.	1	0	1	0
Öteleme kinetik enerjisi, yer çekimi potansiyel enerjisi ve esneklik potansiyel enerjisinin bağlı olduğu değişkenleri ana	1	0	1	0
Akım ve Manyetik Alan	1	0	1	0
Ortam derinliği ile su dalgalarının yayılma hızını ilişkilendirir.	1	0	1	0
Kimya	0	0	0	0
Kimyanın Sembolik Dili	1	0	0	0
Elementlerin Sınıflandırılması	1	0	0	0
Zayıf Etkileşimler / Van der Waals Kuvvetleri	1	0	0	0
Sıvılar	1	0	0	0
Kimyasal Hesaplamalar / Miktar İçeren Problemler	1	0	0	0
Asitler ve Bazlar	1	0	0	0
Karışımların Sınıflandırılması	1	0	0	0
Biyoloji	0	0	0	0
Küçük Moleküllerin Taşınması	1	0	1	0
Enzimler	1	1	0	100
Canlıların Sınıflandırılması (Genel Özellikler)	1	0	1	0
Mayoz	1	0	0	0
Cinsiyete Bağlı Kalıtım	1	1	0	100
Ekosistemde Madde ve Enerji Akışı	1	1	0	100

BİLGİ SARMAL TG TYT 3

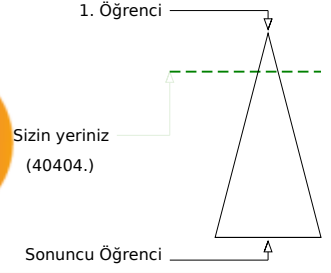
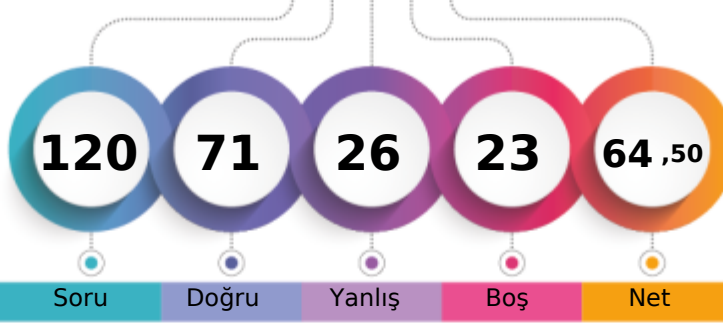

333,643 % 18,14

MANİSA / YUNUSEMRE
KEP AKADEMİ 12.SAYISAL- 0
HANZADE MORBEL

Soru Doğru Yanlış Boş Net

Şube Kurum İlçe İl Genel

Öğrenci Sıra No 2 45 79 521 40404 % 18,14

Sınava Katılan Öğrenci Sayısı 4 166 531 3169 222708

		Soru	Doğru	Yanlış	Boş	Net	Başarı	
TYT Türkçe		40	29	9	2	26,75	% 67	
Cevap Anahtarı	A	CBCDBCBADEDECBEADDCCEDCCDCDCDAEDBADCAABD						
Cevaplarınız		dBCDBCb baDECBEADDCCeaeCDbb DcDEDBADCAaD						

	S	D	Y	B%
Türkçe	0	0	0	0
Metne Sözcük Yerleştirme	1	0	1	0
Sözcükte Anlam	3	3	0	100
CÜMLENİN ANLAMI VE YORUMU	1	1	0	100
İki Cümleyi Birleştirme	1	1	0	100
İki Cümleyi Karşılaştırma	1	1	0	100
Parçadaki Cümlelerin İçerik ve Özellikleri	1	0	0	0
Ses Bilgisi - Karma	1	0	1	0
Çekim Ekleri ve Türleri	1	0	1	0
Filimsiler - Karma	1	1	0	100
Noktalama İşaretleri - Karma	3	3	0	100
Bitişik ve Ayrı Yazılan Kelimeler	1	1	0	100
Yazım Kuralları - Karma	1	1	0	100
ANLATIM TEKNİKLERİ VE DÜŞÜNCEYİ GELİŞTİRME YOLLARI	1	1	0	100
Paragrafa Cümle Yerleştirme	1	1	0	100
Paragrafta Anlatım Akışını Bozan Cümle	1	1	0	100
Paragraf İkiye Ayırma	1	1	0	100
Paragrafa Özgü Soru Kökü	5	2	2	40
Diyalogta Boş Bırakılan Yerleri Tamamlama	1	1	0	100
Paragrafın Yorumlanması	8	4	4	50
Paragrafta Yardımcı Düşünceler	4	3	1	75
Paragrafın Karşılık Olduğu Soruyu Belirleme	2	1	0	50
Söz Öbeklerinde Anlam	1	1	0	100
Paragrafta Ana Düşünce (Ana Fikir)	2	1	1	50
Diyalogun Yorumlanması	1	1	0	100

		Soru	Doğru	Yanlış	Boş	Net	Başarı
Tarih-1		5	1	4	0	0,00	% 0
Coğrafya-1		5	0	1	4	-0,25	% 0
Felsefe		5	4	1	0	3,75	% 75
Din Kült. ve Ahl. Bil.		5	5	0	0	5,00	% 100
Felsefe (Seçmeli)		5	0	0	5	0,00	% 0
TYT Sosyal		20	10	6	4	8,50	% 43
Cevap Anahtarı	A	DCABECEADDCDECAAAADECCECCBAD					
Cevaplarınız		bbdeEd DECCAAADEC					

	S	D	Y	B%
Tarih-1	0	0	0	0
Kavimler Göçü'nün sebep ve sonuçlarını siyasi ve sosyal açılardan analiz eder.	1	0	1	0
İstanbul'un fetih sürecini sebepleri ve stratejik sonuçları açısından analiz eder.	1	0	1	0
Osmanlı Devleti'nde modern ordu teşkilatı ve yurttaş askerliğine yönelik düzenlemelerin siyasi ve sosyal boyutlarını a	1	0	1	0
I. Dünya Savaşı sürecinde Osmanlı Devleti'nin durumunu siyasi, askeri ve sosyal açılardan analiz eder.	1	0	1	0
Çağdaşlaşan Türkiye'nin temeli olan Atatürk ilkelerini kavrar.	1	1	0	100
Siyasi alanda meydana gelen gelişmeleri kavrar.	1	1	0	100
Coğrafya-1	0	0	0	0
Dünya'nın Yıllık Hareketi ve Sonuçları	1	0	1	0
Yeryüzündeki İklim Tipleri	1	0	0	0
Dünyada Nüfusun Dağılışı	1	0	0	0
Bölge ve Bölge Türleri	1	0	0	0
Afetlerin Genel Özellikleri	1	0	0	0
Felsefe	0	0	0	0
Felsefi Düşünce	1	1	0	100
Ahlak Felsefesi	1	1	0	100
MS 2. Yüzyıl - MS 15. Yüzyıl Filozoflarının Felsefi Görüşleri	1	1	0	100
Sanat Felsefesi	1	0	1	0
MÖ 6. Yüzyıl - MS 2. Yüzyıl Filozoflarının Felsefi Görüşleri	1	1	0	100
Din Kült. ve Ahl. Bil.	0	0	0	0
Ahlaki Tutum ve Davranışlar	1	1	0	100
İslam ve İbadet	1	1	0	100

		Soru	Doğru	Yanlış	Boş	Net	Başarı
Matematik-1		30	17	3	10	16,25	% 54
Geometri		10	5	1	4	4,75	% 48
TYT Matematik		40	22	4	14	21,00	% 53
Cevap Anahtarı	A	CDADACDDBEADEEBBCBEECCBECCBCACBEBDBEBC					
Cevaplarınız		CD DAeDDBEA a BC C ECCcDc C BD EcC					

	S	D	Y	B%
Matematik-1	0	0	0	0
Rasyonel Sayılar	1	1	0	100
Ondalık Sayılar	1	1	0	100
Üslü İfadeler	1	0	0	0
Kökü İfadeler	1	1	0	100
Dört İşlem Yeteneği	1	1	0	100
Aralık Kavramı ve Basit Eşitsizlikler	1	0	1	0
Tek ve Çift Sayılar	1	1	0	100
Rutin Olmayan Problemler	2	1	0	50
Sayı Problemleri	6	4	0	67
Fonksiyonlarda İşlemler	1	1	0	100
Önemler ve Bileşik Önemler	1	1	0	100
Küme Kavramı ve Kümelerde İşlemler	1	0	0	0
SAYILAR	1	0	0	0
Bölünebilme Kuralları	1	0	0	0
Sayı Basamakları	1	0	1	0
Merkezî Eğitim ve Yayılım Ölçüleri	1	0	0	0
Yüde, Kar-Zarar Problemleri	1	0	0	0
Hareket Problemleri	1	1	0	100
Kesir Problemleri	1	0	0	0
Grafik Problemleri	1	1	0	100

		Soru	Doğru	Yanlış	Boş	Net	Başarı
Fizik		7	4	3	0	3,25	% 46
Kimya		7	3	2	2	2,50	% 36
Biyoloji		6	3	2	1	2,50	% 42
TYT Fen		20	10	7	3	8,25	% 41
Cevap Anahtarı	A	EBAADDDCDBEABEBCDCEBA					
Cevaplarınız		EBeADeeCc bBeDdC dA					

	S	D	Y	B%
Fizik	0	0	0	0
Basınç ve basınç kuvveti kavramlarının katı, durgun sıvı ve gazlarda bağlı olduğu değişkenleri açıklar.	1	1	0	100
Katı maddedeki enerji iletim hızını etkileyen değişkenleri analiz eder.	1	1	0	100
Küresel aynalarda görüntü oluşumunu ve özelliklerini açıklar.	1	0	1	0
Üreteçlerin seri ve paralel bağlanma gerekliliklerini açıklar.	1	1	0	100
Öteleme kinetik enerjisi, yer çekimi potansiyel enerjisi ve esneklik potansiyel enerjisinin bağlı olduğu değişkenleri ana	1	1	0	100
Akım ve Manyetik Alan	1	0	1	0
Ortam derinliği ile su dalgalarının yayılma hızını ilişkilendirir.	1	0	1	0
Kimya	0	0	0	0
Kimyanın Sembolik Dili	1	1	0	100
Elementlerin Sınıflandırılması	1	0	1	0
Zayıf Etkileşimler / Van der Waals Kuvvetleri	1	0	0	0
Sıvılar	1	0	0	0
Kimyasal Hesaplamalar / Miktar İçeren Problemler	1	0	1	0
Asitler ve Bazlar	1	1	0	100
Karışımların Sınıflandırılması	1	1	0	100
Biyoloji	0	0	0	0
Küçük Moleküllerin Taşınması	1	0	1	0
Enzimler	1	1	0	100
Canlıların Sınıflandırılması (Genel Özellikler)	1	1	0	100
Mayoz	1	0	0	0
Cinsiyete Bağlı Kalıtım	1	0	1	0
Ekosistemde Madde ve Enerji Akışı	1	1	0	100

BİLGİ SARMAL TG TYT 3

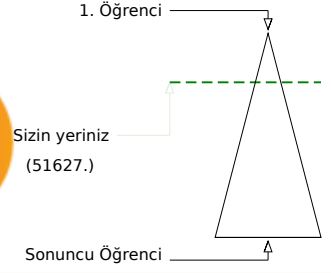
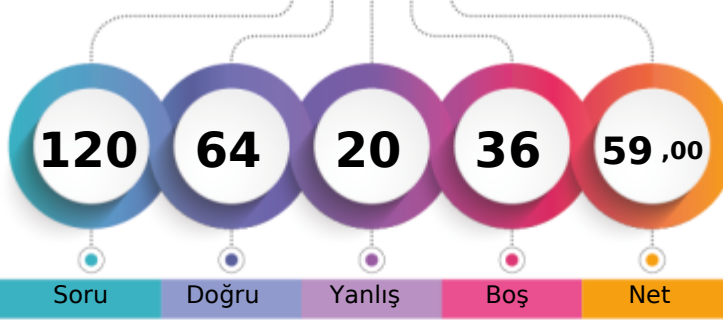

316,780 % 23,18

MANİSA / YUNUSEMRE
KEP AKADEMİ 12.SAYISALA - 0
EGEMEN ÇAĞLAR YILMAZ

Soru Doğru Yanlış Boş Net

Şube Kurum İlçe İl Genel

Öğrenci Sıra No 1 60 122 727 51627 % 23,18

Sınava Katılan Öğrenci Sayısı 1 166 531 3169 222708

		Soru	Doğru	Yanlış	Boş	Net	Başarı
TYT Türkçe		40	29	4	7	28,00	% 70
Cevap Anahtarı	B	CBDCBABCDECEBADDCCEDCCDCDADEDBADCABDDE					
Cevaplarınız		CdDCBABC EC E DDdCEDC DcE DADbDBADCA DE					

	S	D	Y	B%
Türkçe	0	0	0	0
Metne Sözcük Yerleştirme	1	1	0	100
Sözcükte Anlam	3	2	1	67
CÜMLENİN ANLAMI VE YORUMU	1	1	0	100
İki Cümleyi Birleştirme	1	1	0	100
İki Cümleyi Karşılaştırma	1	1	0	100
Parçadaki Cümlelerin İçerik ve Özellikleri	1	1	0	100
Ses Bilgisi - Karma	1	1	0	100
Çekim Ekleri ve Türleri	1	1	0	100
Filimsiler - Karma	1	0	0	0
Noktalama İşaretleri - Karma	3	2	0	67
Bitişik ve Ayrı Yazılan Kelimeler	1	1	0	100
Yazım Kuralları - Karma	1	0	0	0
ANLATIM TEKNİKLERİ VE DÜŞÜNCEYİ GELİŞTİRME YOLLARI	1	1	0	100
Paragrafa Cümle Yerleştirme	1	1	0	100
Paragrafta Anlatım Akışını Bozan Cümle	1	0	1	0
Paragraf İkiye Ayırma	1	1	0	100
Paragrafa Özgü Soru Kökü	5	3	1	60
Diyalogta Boş Bırakılan Yerleri Tamamlama	1	1	0	100
Paragrafın Yorumlanması	8	4	1	50
Paragrafta Yardımcı Düşünceler	4	3	1	75
Paragrafın Karşılık Olduğu Soruyu Belirleme	2	1	0	50
Söz Öbeklerinde Anlam	1	1	0	100
Paragrafta Ana Düşünce (Ana Fikir)	2	2	0	100
Diyalogun Yorumlanması	1	1	0	100

		Soru	Doğru	Yanlış	Boş	Net	Başarı
Tarih-1		5	2	2	1	1,50	% 30
Coğrafya-1		5	2	2	1	1,50	% 30
Felsefe		5	3	2	0	2,50	% 50
Din Kült. ve Ahl. Bil.		5	5	0	0	5,00	% 100
Felsefe (Seçmeli)		5	0	0	5	0,00	% 0
TYT Sosyal		20	12	6	2	10,50	% 53
Cevap Anahtarı	B	ABEDCADCCCECAAEDDECAABADCC					
Cevaplarınız		bBEa dDcE CdAaDDECAA					

	S	D	Y	B%
Tarih-1	0	0	0	0
Kavimler Göçü'nün sebep ve sonuçlarını siyasi ve sosyal açılarından analiz eder.	1	0	1	0
İstanbul'un fetih sürecini sebepleri ve stratejik sonuçları açısından analiz eder.	1	0	0	0
Osmanlı Devleti'nde modern ordu teşkilatı ve yurttaş askerliğine yönelik düzenlemelerin siyasi ve sosyal boyutlarını a	1	0	1	0
I. Dünya Savaşı sürecinde Osmanlı Devleti'nin durumunu siyasi, askeri ve sosyal açılarından analiz eder.	1	1	0	100
Çağdaşlaşan Türkiye'nin temeli olan Atatürk ilkelerini kavrar.	1	1	0	100
Siyasi alanda meydana gelen gelişmeleri kavrar.	1	1	0	100
Coğrafya-1	0	0	0	0
Dünya'nın Yıllık Hareketi ve Sonuçları	1	0	1	0
Yeryüzündeki İklim Tipleri	1	0	0	0
Dünyada Nüfusun Dağılışı	1	0	1	0
Bölge ve Bölge Türleri	1	1	0	100
Afetlerin Genel Özellikleri	1	1	0	100
Felsefe	0	0	0	0
Felsefi Düşünce	1	1	0	100
Ahlak Felsefesi	1	0	1	0
MS 2. Yüzyıl - MS 15. Yüzyıl Filozoflarının Felsefi Görüşleri	1	1	0	100
Sanat Felsefesi	1	0	1	0
MÖ 6. Yüzyıl - MS 2. Yüzyıl Filozoflarının Felsefi Görüşleri	1	1	0	100
Din Kült. ve Ahl. Bil.	0	0	0	0
Ahlaki Tutum ve Davranışlar	1	1	0	100
İslam ve İbadet	1	1	0	100

		Soru	Doğru	Yanlış	Boş	Net	Başarı
Matematik-1		30	16	5	9	14,75	% 49
Geometri		10	0	1	9	-0,25	% 0
TYT Matematik		40	16	6	18	14,50	% 36
Cevap Anahtarı	B	ADACDDDDCADEEBCBCECCBCECCBCEBEBDBECCCA					
Cevaplarınız		ADAeDDDCABa BC E c eCBCBE c					

	S	D	Y	B%
Matematik-1	0	0	0	0
Rasyonel Sayılar	1	1	0	100
Ondalık Sayılar	1	1	0	100
Üslü İfadeler	1	1	0	100
Kökü İfadeler	1	1	0	100
Dört İşlem Yeteneği	1	1	0	100
Aralık Kavramı ve Basit Eşitsizlikler	1	0	1	0
Tek ve Çift Sayılar	1	1	0	100
Rutin Olmayan Problemler	2	1	0	50
Sayı Problemleri	6	5	0	83
Fonksiyonlarda İşlemler	1	1	0	100
Önemler ve Bileşik Önemler	1	1	0	100
Küme Kavramı ve Kümelerde İşlemler	1	0	1	0
SAYILAR	1	0	1	0
Bölünebilirlik Kuralları	1	0	0	0
Sayı Basamakları	1	0	0	0
Merkezî Eğilim ve Yayılım Ölçüleri	1	0	0	0
Yüde, Kar-Zarar Problemleri	1	0	0	0
Hareket Problemleri	1	0	0	0
Kesir Problemleri	1	0	0	0
Grafik Problemleri	1	0	1	0

		Soru	Doğru	Yanlış	Boş	Net	Başarı
Fizik		7	2	0	5	2,00	% 29
Kimya		7	3	2	2	2,50	% 36
Biyoloji		6	2	2	2	1,50	% 25
TYT Fen		20	7	4	9	6,00	% 30
Cevap Anahtarı	B	AADDDBEBEABECDECBADC					
Cevaplarınız		D B c AB Cce BAB					

	S	D	Y	B%
Fizik	0	0	0	0
Basınç ve basınç kuvveti kavramlarının katı, durgun sıvı ve gazlarda bağlı olduğu değişkenleri açıklar.	1	0	0	0
Katı maddedeki enerji iletim hızını etkileyen değişkenleri analiz eder.	1	1	0	100
Küresel aynalarda görüntü oluşumunu ve özelliklerini açıklar.	1	0	0	0
Üreteçlerin seri ve paralel bağlanma gerekliliklerini açıklar.	1	0	0	0
Öteleme kinetik enerjisi, yer çekimi potansiyel enerjisi ve esneklik potansiyel enerjisinin bağlı olduğu değişkenleri ana	1	0	0	100
Akım ve Manyetik Alan	1	0	0	0
Ortam derinliği ile su dalgalarının yayılma hızını ilişkilendirir.	1	0	0	0
Kimya	0	0	0	0
Kimyanın Sembolik Dili	1	1	0	100
Elementlerin Sınıflandırılması	1	0	1	0
Zayıf Etkileşimler / Van der Waals Kuvvetleri	1	0	1	0
Sıvılar	1	0	0	0
Kimyasal Hesaplamalar / Miktar İçeren Problemler	1	1	0	100
Asitler ve Bazlar	1	1	0	100
Karışımların Sınıflandırılması	1	0	0	0
Biyoloji	0	0	0	0
Küçük Moleküllerin Taşınması	1	0	0	0
Enzimler	1	0	1	0
Canlıların Sınıflandırılması (Genel Özellikler)	1	0	1	0
Mayoz	1	0	0	0
Cinsiyete Bağlı Kalıtım	1	1	0	100
Ekosistemde Madde ve Enerji Akışı	1	1	0	100

BİLGİ SARMAL TG TYT 3

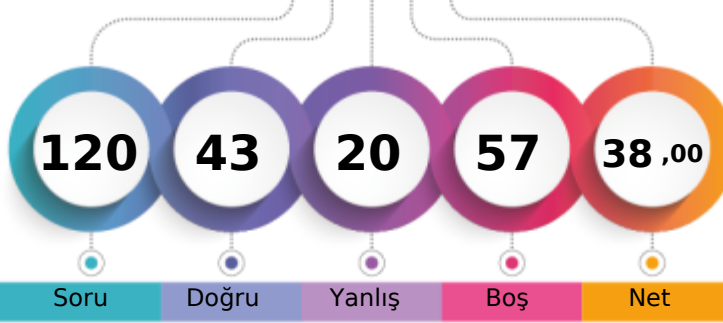

253,718 % 50,27

MANİSA / YUNUSEMRE
KEP AKADEMİ 12.SAYISAL-MA - 0
FATİH KURT

1. Öğrenci

Sizin yeriniz
(111961.)

Sonuncu Öğrenci

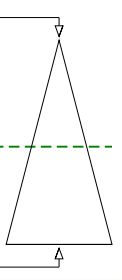

Soru Doğru Yanlış Boş Net

Şube Kurum İlçe İl Genel

Öğrenci Sıra No 1 116 322 1768 111961 % 50,27

Sınava Katılan Öğrenci Sayısı 3 166 531 3169 222708

	Soru	Doğru	Yanlış	Boş	Net	Başarı
TYT Türkçe	40	26	11	3	23,25	% 58
Cevap Anahtarı	B	CBDCBABCDECBEDDCCEDCCDCDCADEDBADCABDDE				
Cevaplarınız		CcDaBbeC CBEcDDCbEaCCDCbCbEde BADCABDDb				

	S	D	Y	B%
Türkçe	0	0	0	0
Metne Sözcük Yerleştirme	1	1	0	100
Sözcükte Anlam	3	1	2	33
CÜMLENİN ANLAMI VE YORUMU	1	1	0	100
İki Cümleyi Birleştirme	1	0	1	0
İki Cümleyi Karşılaştırma	1	1	0	100
Parçadaki Cümlelerin İçerik ve Özellikleri	1	0	1	0
Ses Bilgisi - Karma	1	1	0	100
Çekim Ekleri ve Türleri	1	0	1	0
Filimsiler - Karma	1	0	0	0
Noktalama İşaretleri - Karma	3	2	0	67
Bitişik ve Ayrı Yazılan Kelimeler	1	1	0	100
Yazım Kuralları - Karma	1	0	1	0
ANLATIM TEKNİKLERİ VE DÜŞÜNCEYİ GELİŞTİRME YOLLARI	1	1	0	100
Paragrafa Cümle Yerleştirme	1	1	0	100
Paragrafta Anlatım Akışını Bozan Cümle	1	1	0	100
Paragraf İkiye Ayırma	1	0	1	0
Paragrafa Özgü Soru Kökü	5	2	2	40
Diyalogta Boş Bırakılan Yerleri Tamamlama	1	1	0	100
Paragrafın Yorumlanması	8	7	1	88
Paragrafta Yardımcı Düşünceler	4	3	1	75
Paragrafın Karşılık Olduğu Soruyu Belirleme	2	2	0	100
Söz Öbeklerinde Anlam	1	0	1	0
Paragrafta Ana Düşünce (Ana Fikir)	2	1	1	50
Diyalogun Yorumlanması	1	0	0	0

	Soru	Doğru	Yanlış	Boş	Net	Başarı
Tarih-1	5	5	0	0	5,00	% 100
Coğrafya-1	5	2	2	1	1,50	% 30
Felsefe	5	4	0	1	4,00	% 80
Din Kül. ve Ahl. Bil.	5	5	0	0	5,00	% 100
Felsefe (Seçmeli)	5	0	0	5	0,00	% 0
TYT Sosyal	20	16	2	2	15,50	% 78
Cevap Anahtarı	B	ABEDCADCCCECAAEDDECAABADCC				
Cevaplarınız		ABEDC DcEdC AEDDECAA				

	S	D	Y	B%
Tarih-1	0	0	0	0
Kavimler Göçü'nün sebep ve sonuçlarını siyasi ve sosyal açılarından analiz eder.	1	1	0	100
İstanbul'un fetih sürecini sebepleri ve stratejik sonuçları açısından analiz eder.	1	1	0	100
Osmanlı Devleti'nde modern ordu teşkilatı ve yurttaş askerliğine yönelik düzenlemelerin siyasi ve sosyal boyutlarını a	1	1	0	100
I. Dünya Savaşı sürecinde Osmanlı Devleti'nin durumunu siyasi, askeri ve sosyal açılarından analiz eder.	1	1	0	100
Çağdaşlaşan Türkiye'nin temeli olan Atatürk ilkelerini kavrar.	1	1	0	100
Siyasi alanda meydana gelen gelişmeleri kavrar.	1	1	0	100
Coğrafya-1	0	0	0	0
Dünya'nın Yıllık Hareketi ve Sonuçları	1	0	1	0
Yeryüzündeki İklim Tipleri	1	0	1	0
Dünyada Nüfusun Dağılışı	1	0	0	0
Bölge ve Bölge Türleri	1	1	0	100
Afetlerin Genel Özellikleri	1	1	0	100
Felsefe	0	0	0	0
Felsefi Düşünce	1	1	0	100
Ahlak Felsefesi	1	1	0	100
MS 2. Yüzyıl - MS 15. Yüzyıl Filozoflarının Felsefi Görüşleri	1	1	0	100
Sanat Felsefesi	1	0	0	0
MÖ 6. Yüzyıl - MS 2. Yüzyıl Filozoflarının Felsefi Görüşleri	1	1	0	100
Din Kül. ve Ahl. Bil.	0	0	0	0
Ahlaki Tutum ve Davranışlar	1	1	0	100
İslam ve İbadet	1	1	0	100

	Soru	Doğru	Yanlış	Boş	Net	Başarı
Matematik-1	30	0	1	29	-0,25	% 0
Geometri	10	0	0	10	0,00	% 0
TYT Matematik	40	0	1	39	-0,25	% 0
Cevap Anahtarı	B	ADACDDDDCADEEBCBCBEECCBECCCBEBEBDBEBCCA				
Cevaplarınız		e				

	S	D	Y	B%
Matematik-1	0	0	0	0
Rasyonel Sayılar	1	0	0	0
Ondalık Sayılar	1	0	0	0
Üslü İfadeler	1	0	0	0
Kökü İfadeler	1	0	0	0
Dört İşlem Yeteneği	1	0	0	0
Aralık Kavramı ve Basit Eşitsizlikler	1	0	0	0
Tek ve Çift Sayılar	1	0	0	0
Rutin Olmayan Problemler	2	0	0	0
Sayı Problemleri	6	0	0	0
Fonksiyonlarda İşlemler	1	0	0	0
Önemler ve Bileşik Önemler	1	0	0	0
Küme Kavramı ve Kümelerde İşlemler	1	0	0	0
SAYILAR	1	0	0	0
Bölünebilirlik Kuralları	1	0	0	0
Sayı Basamakları	1	0	0	0
Merkezi Eğilim ve Yayılım Ölçüleri	1	0	1	0
Yüde, Kar-Zarar Problemleri	1	0	0	0
Hareket Problemleri	1	0	0	0
Kesir Problemleri	1	0	0	0
Grafik Problemleri	1	0	0	0

	Soru	Doğru	Yanlış	Boş	Net	Başarı
Fizik	7	1	2	4	0,50	% 7
Kimya	7	0	4	3	-1,00	% 0
Biyoloji	6	0	0	6	0,00	% 0
TYT Fen	20	1	6	13	-0,50	% 0
Cevap Anahtarı	B	AADDDBEBEABECDCBEBADCB				
Cevaplarınız		Ac b c a bc				

	S	D	Y	B%
Fizik	0	0	0	0
Basınç ve basınç kuvveti kavramlarının katı, durgun sıvı ve gazlarda bağlı olduğu değişkenleri açıklar.	1	0	0	0
Katı maddedeki enerji iletim hızını etkileyen değişkenleri analiz eder.	1	0	0	0
Küresel aynalarda görüntü oluşumunu ve özelliklerini açıklar.	1	0	0	0
Üreticilerin seri ve paralel bağlanma gerekliliklerini açıklar.	1	1	0	100
Öteleme kinetik enerjisi, yer çekimi potansiyel enerjisi ve esneklik potansiyel enerjisinin bağlı olduğu değişkenleri ana	1	0	1	0
Akım ve Manyetik Alan	1	0	0	0
Ortam derinliği ile su dalgalarının yayılma hızını ilişkilendirir.	1	0	1	0
Kimya	0	0	0	0
Kimyanın Sembolik Dili	1	0	1	0
Elementlerin Sınıflandırılması	1	0	1	0
Zayıf Etkileşimler / Van der Waals Kuvvetleri	1	0	1	0
Sıvılar	1	0	0	0
Kimyasal Hesaplamalar / Miktar İçeren Problemler	1	0	0	0
Asitler ve Bazlar	1	0	1	0
Karışımların Sınıflandırılması	1	0	0	0
Biyoloji	0	0	0	0
Küçük Moleküllerin Taşınması	1	0	0	0
Enzimler	1	0	0	0
Canlıların Sınıflandırılması (Genel Özellikler)	1	0	0	0
Mayoz	1	0	0	0
Cinsiyete Bağlı Kalıtım	1	0	0	0
Ekosistemde Madde ve Enerji Akışı	1	0	0	0

BİLGİ SARMAL TG TYT 3

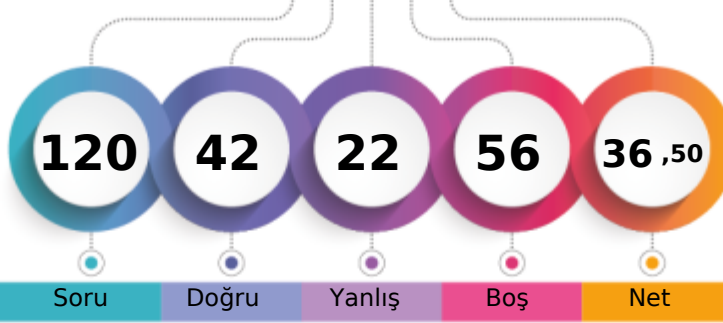

251,098 % 51,60

MANİSA / YUNUSEMRE
KEP AKADEMİ 12.SAYISAL-MA - 0
MEHMET ARDA EREN

1. Öğrenci

Sizin yeriniz
(114927.)

Sonuncu Öğrenci

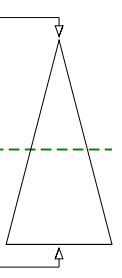

Soru Doğru Yanlış Boş Net

Şube Kurum İlçe İl Genel

Öğrenci Sıra No 2 121 335 1807 114927 % 51,60

Sınava Katılan Öğrenci Sayısı 3 166 531 3169 222708

	Soru	Doğru	Yanlış	Boş	Net	Başarı
TYT Türkçe	40	11	7	22	9,25	% 23
Cevap Anahtarı	A CBDCBCBADEDECBEADDCCEDCCDCDCDAEDBADCBAD					
Cevaplarınız	CBCDBCcAcE dCB e cCa e					

	S	D	Y	B%
Türkçe	0	0	0	0
Metne Sözcük Yerleştirme	1	1	0	100
Sözcükte Anlam	3	3	0	100
CÜMLENİN ANLAMI VE YORUMU	1	1	0	100
İki Cümleyi Birleştirme	1	1	0	100
İki Cümleyi Karşılaştırma	1	0	1	0
Parçadaki Cümlelerin İçerik ve Özellikleri	1	1	0	100
Ses Bilgisi - Karma	1	0	1	0
Çekim Ekleri ve Türleri	1	1	0	100
Filimsiler - Karma	1	0	0	0
Noktalama İşaretleri - Karma	3	2	1	67
Bitişik ve Ayrı Yazılan Kelimeler	1	0	0	0
Yazım Kuralları - Karma	1	0	1	0
ANLATIM TEKNİKLERİ VE DÜŞÜNCEYİ GELİŞTİRME YOLLARI	1	0	0	0
Paragrafa Cümle Yerleştirme	1	0	1	0
Paragrafta Anlatım Akışını Bozan Cümle	1	1	0	100
Paragraf İkiye Ayırma	1	0	1	0
Paragrafa Özgü Soru Kökü	5	0	0	0
Diyalogta Boş Bırakılan Yerleri Tamamlama	1	0	0	0
Paragrafın Yorumlanması	8	0	0	0
Paragrafta Yardımcı Düşünceler	4	0	0	0
Paragrafın Karşılık Olduğu Soruyu Belirleme	2	0	0	0
Söz Öbeklerinde Anlam	1	0	1	0
Paragrafta Ana Düşünce (Ana Fikir)	2	0	0	0
Diyalogun Yorumlanması	1	0	0	0

	Soru	Doğru	Yanlış	Boş	Net	Başarı
Tarih-1	5	5	0	0	5,00	% 100
Coğrafya-1	5	3	2	0	2,50	% 50
Felsefe	5	3	1	1	2,75	% 55
Din Kül. ve Ahl. Bil.	5	5	0	0	5,00	% 100
Felsefe (Seçmeli)	5	0	0	5	0,00	% 0
TYT Sosyal	20	16	3	1	15,25	% 76
Cevap Anahtarı	A DCABECEADDCDECAAAADECCECCBAD					
Cevaplarınız	DCABEacADC ECdAAADEC					

	S	D	Y	B%
Tarih-1	0	0	0	0
Kavimler Göçü'nün sebep ve sonuçlarını siyasi ve sosyal açılarından analiz eder.	1	1	0	100
İstanbul'un fetih sürecini sebepleri ve stratejik sonuçları açısından analiz eder.	1	1	0	100
Osmanlı Devleti'nde modern ordu teşkilatı ve yurttaş askerliğine yönelik düzenlemelerin siyasi ve sosyal boyutlarını a	1	1	0	100
I. Dünya Savaşı sürecinde Osmanlı Devleti'nin durumunu siyasi, askeri ve sosyal açılarından analiz eder.	1	1	0	100
Çağdaşlaşan Türkiye'nin temeli olan Atatürk ilkelerini kavrar.	1	1	0	100
Siyasi alanda meydana gelen gelişmeleri kavrar.	1	1	0	100
Coğrafya-1	0	0	0	0
Dünya'nın Yıllık Hareketi ve Sonuçları	1	0	1	0
Yeryüzündeki İklim Tipleri	1	0	1	0
Dünyada Nüfusun Dağılışı	1	1	0	100
Bölge ve Bölge Türleri	1	1	0	100
Afetlerin Genel Özellikleri	1	1	0	100
Felsefe	0	0	0	0
Felsefi Düşünce	1	0	0	0
Ahlak Felsefesi	1	1	0	100
MS 2. Yüzyıl - MS 15. Yüzyıl Filozoflarının Felsefi Görüşleri	1	1	0	100
Sanat Felsefesi	1	0	1	0
MÖ 6. Yüzyıl - MS 2. Yüzyıl Filozoflarının Felsefi Görüşleri	1	1	0	100
Din Kül. ve Ahl. Bil.	0	0	0	0
Ahlaki Tutum ve Davranışlar	1	1	0	100
İslam ve İbadet	1	1	0	100

	Soru	Doğru	Yanlış	Boş	Net	Başarı
Matematik-1	30	11	3	16	10,25	% 34
Geometri	10	0	0	10	0,00	% 0
TYT Matematik	40	11	3	26	10,25	% 26
Cevap Anahtarı	A CDADACDDBEADEEBCEBEECCBECCBCACBEBDBEBC					
Cevaplarınız	CD DABDDB Ea BCdE					

	S	D	Y	B%
Matematik-1	0	0	0	0
Rasyonel Sayılar	1	1	0	100
Ondalık Sayılar	1	1	0	100
Üslü İfadeler	1	0	0	0
Kökü İfadeler	1	1	0	100
Dört İşlem Yeteneği	1	1	0	100
Aralık Kavramı ve Basit Eşitsizlikler	1	0	1	0
Tek ve Çift Sayılar	1	1	0	100
Rutin Olmayan Problemler	2	1	0	50
Sayı Problemleri	6	4	1	67
Fonksiyonlarda İşlemler	1	0	0	0
Önemler ve Bileşik Önemler	1	0	0	0
Küme Kavramı ve Kümelerde İşlemler	1	0	0	0
SAYILAR	1	1	0	100
Bölünebilirlik Kuralları	1	0	1	0
Sayı Basamakları	1	0	0	0
Merkezi Eğilim ve Yayılım Ölçüleri	1	0	0	0
Yüde, Kar-Zarar Problemleri	1	0	0	0
Hareket Problemleri	1	0	0	0
Kesir Problemleri	1	0	0	0
Grafik Problemleri	1	0	0	0

	Soru	Doğru	Yanlış	Boş	Net	Başarı
Fizik	7	1	6	0	-0,50	% 0
Kimya	7	2	2	3	1,50	% 21
Biyoloji	6	1	1	4	0,75	% 13
TYT Fen	20	4	9	7	1,75	% 9
Cevap Anahtarı	A EBAADDDCBEAEBCEDCBEA					
Cevaplarınız	cecdbDeCc E a a A					

	S	D	Y	B%
Fizik	0	0	0	0
Basınç ve basınç kuvveti kavramlarının katı, durgun sıvı ve gazlarda bağlı olduğu değişkenleri açıklar.	1	0	1	0
Katı maddedeki enerji iletim hızını etkileyen değişkenleri analiz eder.	1	0	1	0
Küresel aynalarda görüntü oluşumunu ve özelliklerini açıklar.	1	0	1	0
Üreteçlerin seri ve paralel bağlanma gerekliliklerini açıklar.	1	0	1	0
Öteleme kinetik enerjisi, yer çekimi potansiyel enerjisi ve esneklik potansiyel enerjisinin bağlı olduğu değişkenleri ana	1	0	1	0
Akım ve Manyetik Alan	1	1	0	100
Ortam derinliği ile su dalgalarının yayılma hızını ilişkilendirir.	1	0	1	0
Kimya	0	0	0	0
Kimyanın Sembolik Dili	1	1	0	100
Elementlerin Sınıflandırılması	1	1	0	100
Zayıf Etkileşimler / Van der Waals Kuvvetleri	1	0	0	0
Sıvılar	1	1	0	100
Kimyasal Hesaplamalar / Miktar İçeren Problemler	1	0	0	0
Asitler ve Bazlar	1	0	1	0
Karışımların Sınıflandırılması	1	0	0	0
Biyoloji	0	0	0	0
Küçük Moleküllerin Taşınması	1	0	0	0
Enzimler	1	0	0	0
Canlıların Sınıflandırılması (Genel Özellikler)	1	0	1	0
Mayoz	1	0	0	0
Cinsiyete Bağlı Kalıtım	1	0	0	0
Ekosistemde Madde ve Enerji Akışı	1	1	0	100

BİLGİ SARMAL TG TYT 3

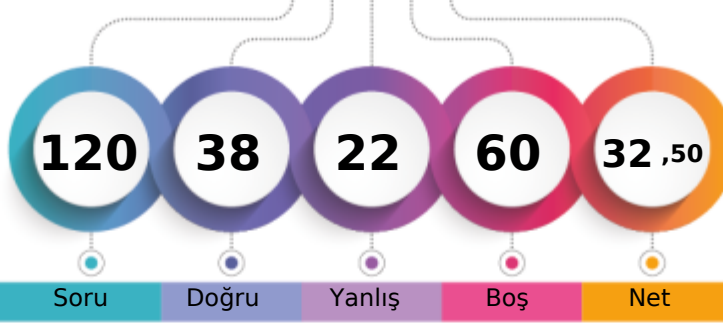

238,045 % 58,43

MANİSA / YUNUSEMRE
KEP AKADEMİ 12.SAYISAL-MA - 0
MUSTAFA KÖSE

1. Öğrenci

Sizin yeriniz
(130135.)

Sonuncu Öğrenci

Soru Doğru Yanlış Boş Net

Şube Kurum İlçe İl Genel

Öğrenci Sıra No 3 134 375 2014 130135 % 58,43

Sınava Katılan Öğrenci Sayısı 3 166 531 3169 222708

		Soru	Doğru	Yanlış	Boş	Net	Başarı
TYT Türkçe		40	20	10	10	17,50	% 44
Cevap Anahtarı	A	CBCDBCBADEDECBEADDCCEDCCDCDAEDBADCBAD					
Cevaplarınız		CBCD CaAD B A bCa cCCaCebbcDbDBA CA D					

	S	D	Y	B%
Türkçe	0	0	0	0
Metne Sözcük Yerleştirme	1	1	0	100
Sözcükte Anlam	3	2	0	67
CÜMLENİN ANLAMI VE YORUMU	1	1	0	100
İki Cümleyi Birleştirme	1	1	0	100
İki Cümleyi Karşılaştırma	1	0	1	0
Parçadaki Cümlelerin İçerik ve Özellikleri	1	1	0	100
Ses Bilgisi - Karma	1	1	0	100
Çekim Ekleri ve Türleri	1	0	0	0
Filimsiler - Karma	1	0	0	0
Noktalama İşaretleri - Karma	3	1	0	33
Bitişik ve Ayrı Yazılan Kelimeler	1	0	0	0
Yazım Kuralları - Karma	1	1	0	100
ANLATIM TEKNİKLERİ VE DÜŞÜNCEYİ GELİŞTİRME YOLLARI	1	0	0	0
Paragrafa Cümle Yerleştirme	1	0	1	0
Paragrafta Anlatım Akışını Bozan Cümle	1	1	0	100
Paragraf İkiye Ayırma	1	0	1	0
Paragrafa Özgü Soru Kökü	5	1	3	20
Diyalogta Boş Bırakılan Yerleri Tamamlama	1	0	0	0
Paragrafın Yorumlanması	8	4	2	50
Paragrafta Yardımcı Düşünceler	4	2	2	50
Paragrafın Karşılık Olduğu Soruyu Belirleme	2	1	1	50
Söz Öbeklerinde Anlam	1	0	1	0
Paragrafta Ana Düşünce (Ana Fikir)	2	1	1	50
Diyalogun Yorumlanması	1	1	0	100

		Soru	Doğru	Yanlış	Boş	Net	Başarı
Tarih-1		5	2	3	0	1,25	% 25
Coğrafya-1		5	1	1	3	0,75	% 15
Felsefe		5	2	3	0	1,25	% 25
Din Kült. ve Ahl. Bil.		5	5	0	0	5,00	% 100
Felsefe (Seçmeli)		5	0	0	5	0,00	% 0
TYT Sosyal		20	10	7	3	8,25	% 41
Cevap Anahtarı	A	DCABECEADCECAAAADECCECCBAD					
Cevaplarınız		aCDeEb CbaCdAAADEC					

	S	D	Y	B%
Tarih-1	0	0	0	0
Kavimler Göçü'nün sebep ve sonuçlarını siyasi ve sosyal açılarından analiz eder.	1	0	1	0
İstanbul'un fetih sürecini sebepleri ve stratejik sonuçları açısından analiz eder.	1	1	0	100
Osmanlı Devleti'nde modern ordu teşkilatı ve yurttaş askerliğine yönelik düzenlemelerin siyasi ve sosyal boyutlarını a	1	0	1	0
I. Dünya Savaşı sürecinde Osmanlı Devleti'nin durumunu siyasi, askeri ve sosyal açılarından analiz eder.	1	0	1	0
Çağdaşlaşan Türkiye'nin temeli olan Atatürk ilkelerini kavrar.	1	1	0	100
Siyasi alanda meydana gelen gelişmeleri kavrar.	1	1	0	100
Coğrafya-1	0	0	0	0
Dünya'nın Yıllık Hareketi ve Sonuçları	1	0	1	0
Yeryüzündeki İklim Tipleri	1	0	0	0
Dünyada Nüfusun Dağılışı	1	0	0	0
Bölge ve Bölge Türleri	1	0	0	0
Afetlerin Genel Özellikleri	1	1	0	100
Felsefe	0	0	0	0
Felsefi Düşünce	1	0	1	0
Ahlak Felsefesi	1	0	1	0
MS 2. Yüzyıl - MS 15. Yüzyıl Filozoflarının Felsefi Görüşleri	1	1	0	100
Sanat Felsefesi	1	0	1	0
MÖ 6. Yüzyıl - MS 2. Yüzyıl Filozoflarının Felsefi Görüşleri	1	1	0	100
Din Kült. ve Ahl. Bil.	0	0	0	0
Ahlaki Tutum ve Davranışlar	1	1	0	100
İslam ve İbadet	1	1	0	100

		Soru	Doğru	Yanlış	Boş	Net	Başarı
Matematik-1		30	3	2	25	2,50	% 8
Geometri		10	0	0	10	0,00	% 0
TYT Matematik		40	3	2	35	2,50	% 6
Cevap Anahtarı	A	CDADACDDBEADEEBCBCEECBCECCBCACBEEDBEBC					
Cevaplarınız		D CD c d					

	S	D	Y	B%
Matematik-1	0	0	0	0
Rasyonel Sayılar	1	0	0	0
Ondalık Sayılar	1	1	0	100
Üslü İfadeler	1	0	0	0
Kökü İfadeler	1	0	0	0
Dört İşlem Yeteneği	1	0	0	0
Aralık Kavramı ve Basit Eşitsizlikler	1	1	0	100
Tek ve Çift Sayılar	1	1	0	100
Rutin Olmayan Problemler	2	0	0	0
Sayı Problemleri	6	0	1	0
Fonksiyonlarda İşlemler	1	0	0	0
Önemler ve Bileşik Önemler	1	0	0	0
Küme Kavramı ve Kümelerde İşlemler	1	0	0	0
SAYILAR	1	0	0	0
Bölünebilme Kuralları	1	0	1	0
Sayı Basamakları	1	0	0	0
Merkezi Eğilim ve Yayılım Ölçüleri	1	0	0	0
Yüde, Kar-Zarar Problemleri	1	0	0	0
Hareket Problemleri	1	0	0	0
Kesir Problemleri	1	0	0	0
Grafik Problemleri	1	0	0	0

		Soru	Doğru	Yanlış	Boş	Net	Başarı
Fizik		7	1	2	4	0,50	% 7
Kimya		7	2	0	5	2,00	% 29
Biyoloji		6	2	1	3	1,75	% 29
TYT Fen		20	5	3	12	4,25	% 21
Cevap Anahtarı	A	EBAADDDCDBEABEBCDCEBA					
Cevaplarınız		B b bC B a C A					

	S	D	Y	B%
Fizik	0	0	0	0
Basınç ve basınç kuvveti kavramlarının katı, durgun sıvı ve gazlarda bağlı olduğu değişkenleri açıklar.	1	0	0	0
Katı maddedeki enerji iletim hızını etkileyen değişkenleri analiz eder.	1	1	0	100
Küresel aynalarda görüntü oluşumunu ve özelliklerini açıklar.	1	0	0	0
Üreteçlerin seri ve paralel bağlanma gerekliliklerini açıklar.	1	0	0	0
Öteleme kinetik enerjisi, yer çekimi potansiyel enerjisi ve esneklik potansiyel enerjisinin bağlı olduğu değişkenleri ana	1	0	1	0
Akım ve Manyetik Alan	1	0	0	0
Ortam derinliği ile su dalgalarının yayılma hızını ilişkilendirir.	1	0	1	0
Kimya	0	0	0	0
Kimyanın Sembolik Dili	1	1	0	100
Elementlerin Sınıflandırılması	1	0	0	0
Zayıf Etkileşimler / Van der Waals Kuvvetleri	1	0	0	0
Sıvılar	1	0	0	0
Kimyasal Hesaplamalar / Miktar İçeren Problemler	1	0	0	0
Asitler ve Bazlar	1	1	0	100
Karışımların Sınıflandırılması	1	0	0	0
Biyoloji	0	0	0	0
Küçük Moleküllerin Taşınması	1	0	1	0
Enzimler	1	0	0	0
Canlıların Sınıflandırılması (Genel Özellikler)	1	1	0	100
Mayoz	1	0	0	0
Cinsiyete Bağlı Kalıtım	1	0	0	0
Ekosistemde Madde ve Enerji Akışı	1	1	0	100

BİLGİ SARMAL TG TYT 3

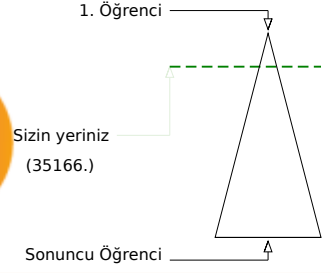
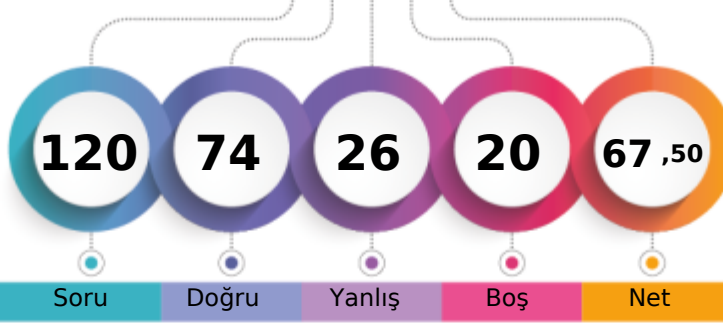

342,428 % 15,79

MANİSA / YUNUSEMRE
KEP AKADEMİ 12.SAYISAL10A - 0
EMİR BARLAS

Soru Doğru Yanlış Boş Net

Şube Kurum İlçe İl Genel

Öğrenci Sıra No 1 39 71 457 35166 % 15,79

Sınava Katılan Öğrenci Sayısı 3 166 531 3169 222708

		Soru	Doğru	Yanlış	Boş	Net	Başarı
TYT Türkçe		40	31	7	2	29,25	% 73
Cevap Anahtarı	B	CBDCBABCDECEBEADDCEDCCDCDCADEDBADCBADDE					
Cevaplarınız		CdDCBAeDECEBEADDCdEDCCDe DcDeBbADCABD E					

	S	D	Y	B%
Türkçe	0	0	0	0
Metne Sözcük Yerleştirme	1	0	1	0
Sözcükte Anlam	3	1	2	33
CÜMLENİN ANLAMI VE YORUMU	1	1	0	100
İki Cümleyi Birleştirme	1	1	0	100
İki Cümleyi Karşılaştırma	1	1	0	100
Parçadaki Cümlelerin İçerik ve Özellikleri	1	1	0	100
Ses Bilgisi - Karma	1	0	0	0
Çekim Ekleri ve Türleri	1	1	0	100
Filimsiler - Karma	1	1	0	100
Noktalama İşaretleri - Karma	3	3	0	100
Bitişik ve Ayrı Yazılan Kelimeler	1	1	0	100
Yazım Kuralları - Karma	1	1	0	100
ANLATIM TEKNİKLERİ VE DÜŞÜNCEYİ GELİŞTİRME YOLLARI	1	1	0	100
Paragrafa Cümle Yerleştirme	1	1	0	100
Paragrafta Anlatım Akışını Bozan Cümle	1	1	0	100
Paragraf İkiye Ayırma	1	0	1	0
Paragrafa Özgü Soru Kökü	5	1	3	20
Diyalogta Boş Bırakılan Yerleri Tamamlama	1	1	0	100
Paragrafın Yorumlanması	8	8	0	100
Paragrafta Yardımcı Düşünceler	4	3	1	75
Paragrafın Karşılık Olduğu Soruyu Belirleme	2	1	0	50
Söz Öbeklerinde Anlam	1	1	0	100
Paragrafta Ana Düşünce (Ana Fikir)	2	1	1	50
Diyalogun Yorumlanması	1	0	1	0

		Soru	Doğru	Yanlış	Boş	Net	Başarı
Tarih-1		5	4	1	0	3,75	% 75
Coğrafya-1		5	4	0	1	4,00	% 80
Felsefe		5	2	3	0	1,25	% 25
Din Kült. ve Ahl. Bil.		5	5	0	0	5,00	% 100
Felsefe (Seçmeli)		5	0	0	5	0,00	% 0
TYT Sosyal		20	15	4	1	14,00	% 70
Cevap Anahtarı	B	ABEDCADCCCECAAEDDECAABADCC					
Cevaplarınız		ABEaCADC ECcAaADECAA					

	S	D	Y	B%
Tarih-1	0	0	0	0
Kavimler Göçü'nün sebep ve sonuçlarını siyasi ve sosyal açılarından analiz eder.	1	0	1	0
İstanbul'un fetih sürecini sebepleri ve stratejik sonuçları açısından analiz eder.	1	1	0	100
Osmanlı Devleti'nde modern ordu teşkilatı ve yurttaş askerliğine yönelik düzenlemelerin siyasi ve sosyal boyutlarını a	1	1	0	100
I. Dünya Savaşı sürecinde Osmanlı Devleti'nin durumunu siyasi, askeri ve sosyal açılarından analiz eder.	1	1	0	100
Çağdaşlaşan Türkiye'nin temeli olan Atatürk ilkelerini kavrar.	1	1	0	100
Siyasi alanda meydana gelen gelişmeleri kavrar.	1	1	0	100
Coğrafya-1	0	0	0	0
Dünya'nın Yıllık Hareketi ve Sonuçları	1	0	0	0
Yeryüzündeki İklim Tipleri	1	1	0	100
Dünyada Nüfusun Dağılışı	1	1	0	100
Bölge ve Bölge Türleri	1	1	0	100
Afetlerin Genel Özellikleri	1	1	0	100
Felsefe	0	0	0	0
Felsefi Düşünce	1	0	1	0
Ahlak Felsefesi	1	0	1	0
MS 2. Yüzyıl - MS 15. Yüzyıl Filozoflarının Felsefi Görüşleri	1	1	0	100
Sanat Felsefesi	1	0	1	0
MÖ 6. Yüzyıl - MS 2. Yüzyıl Filozoflarının Felsefi Görüşleri	1	1	0	100
Din Kült. ve Ahl. Bil.	0	0	0	0
Ahlaki Tutum ve Davranışlar	1	1	0	100
İslam ve İbadet	1	1	0	100

		Soru	Doğru	Yanlış	Boş	Net	Başarı
Matematik-1		30	16	7	7	14,25	% 48
Geometri		10	1	2	7	0,50	% 5
TYT Matematik		40	17	9	14	14,75	% 37
Cevap Anahtarı	B	ADACDDDDCADEEBCBCEBEECCBCECCBCEBEBDBEBCCA					
Cevaplarınız		eACDDDa EEBeBCcEd BE CdCBa cD c					

	S	D	Y	B%
Matematik-1	0	0	0	0
Rasyonel Sayılar	1	0	1	0
Ondalık Sayılar	1	1	0	100
Üslü İfadeler	1	0	0	0
Kökü İfadeler	1	0	1	0
Dört İşlem Yeteneği	1	1	0	100
Aralık Kavramı ve Basit Eşitsizlikler	1	1	0	100
Tek ve Çift Sayılar	1	1	0	100
Rutin Olmayan Problemler	2	2	0	100
Sayı Problemleri	6	5	1	83
Fonksiyonlarda İşlemler	1	0	1	0
Önemler ve Bileşik Önemler	1	0	0	0
Küme Kavramı ve Kümelerde İşlemler	1	0	0	0
SAYILAR	1	1	0	100
Bölünebilme Kuralları	1	1	0	100
Sayı Basamakları	1	1	0	100
Merkezi Eğilim ve Yayılım Ölçüleri	1	0	1	0
Yüzde, Kar-Zarar Problemleri	1	0	1	0
Hareket Problemleri	1	0	0	0
Kesir Problemleri	1	0	0	0
Grafik Problemleri	1	1	0	100

		Soru	Doğru	Yanlış	Boş	Net	Başarı
Fizik		7	4	2	1	3,50	% 50
Kimya		7	3	2	2	2,50	% 36
Biyoloji		6	4	2	0	3,50	% 58
TYT Fen		20	11	6	3	9,50	% 48
Cevap Anahtarı	B	AADDDBEBEABECDECBADC					
Cevaplarınız		AbD eBEc BECCeEaAdd					

	S	D	Y	B%
Fizik	0	0	0	0
Basınç ve basınç kuvveti kavramlarının katı, durgun sıvı ve gazlarda bağlı olduğu değişkenleri açıklar.	1	1	0	100
Katı maddedeki enerji iletim hızını etkileyen değişkenleri analiz eder.	1	1	0	100
Küresel aynalarda görüntü oluşumunu ve özelliklerini açıklar.	1	1	0	100
Üreticilerin seri ve paralel bağlanma gerekliliklerini açıklar.	1	0	1	0
Öteleme kinetik enerjisi, yer çekimi potansiyel enerjisi ve esneklik potansiyel enerjisinin bağlı olduğu değişkenleri ana	1	1	0	100
Akım ve Manyetik Alan	1	0	0	0
Ortam derinliği ile su dalgalarının yayılma hızını ilişkilendirir.	1	0	1	0
Kimya	0	0	0	0
Kimyanın Sembolik Dili	1	1	0	100
Elementlerin Sınıflandırılması	1	0	1	0
Zayıf Etkileşimler / Van der Waals Kuvvetleri	1	0	1	0
Sıvılar	1	0	0	0
Kimyasal Hesaplamalar / Miktar İçeren Problemler	1	0	0	0
Asitler ve Bazlar	1	1	0	100
Karışımların Sınıflandırılması	1	1	0	100
Biyoloji	0	0	0	0
Küçük Moleküllerin Taşınması	1	0	1	0
Enzimler	1	1	0	100
Canlıların Sınıflandırılması (Genel Özellikler)	1	1	0	100
Mayoz	1	1	0	100
Cinsiyete Bağlı Kalıtım	1	0	1	0
Ekosistemde Madde ve Enerji Akışı	1	1	0	100

BİLGİ SARMAL TG TYT 3

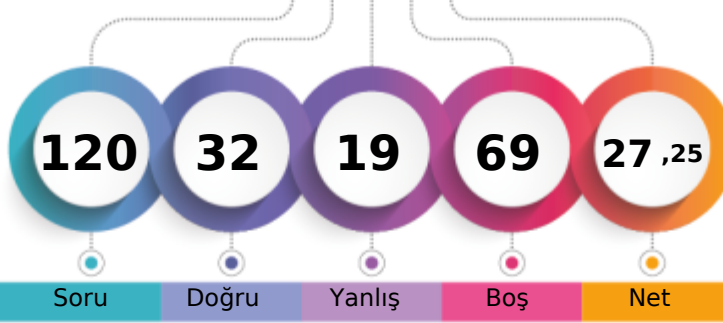

223,460 % 66,03

MANİSA / YUNUSEMRE
KEP AKADEMİ 12.SAYISAL10A - 0
ENES DEMİR

1. Öğrenci

Sizin yeriniz
(147064.)

Sonuncu Öğrenci

Soru Doğru Yanlış Boş Net

Şube Kurum İlçe İl Genel

Öğrenci Sıra No 3 142 414 2264 147064 % 66,03

Sınava Katılan Öğrenci Sayısı 3 166 531 3169 222708

		Soru	Doğru	Yanlış	Boş	Net	Başarı	
TYT Türkçe		40	10	6	24	8,50	% 21	
Cevap Anahtarı	B	CBDCBABCDECEBEADDCEDCCDCDCADEDBADCABDDE						
Cevaplarınız	C	DCedBCDECEdAed a						

	S	D	Y	B%
Türkçe	0	0	0	0
Metne Sözcük Yerleştirme	1	1	0	100
Sözcükte Anlam	3	2	0	67
CÜMLENİN ANLAMI VE YORUMU	1	1	0	100
İki Cümleyi Birleştirme	1	1	0	100
İki Cümleyi Karşılaştırma	1	0	1	0
Parçadaki Cümlelerin İçerik ve Özellikleri	1	0	1	0
Ses Bilgisi - Karma	1	0	0	0
Çekim Ekleri ve Türleri	1	0	0	0
Filimsiler - Karma	1	1	0	100
Noktalama İşaretleri - Karma	3	2	1	67
Bitişik ve Ayrı Yazılan Kelimeler	1	0	1	0
Yazım Kuralları - Karma	1	1	0	100
ANLATIM TEKNİKLERİ VE DÜŞÜNCEYİ GELİŞTİRME YOLLARI	1	0	1	0
Paragrafa Cümle Yerleştirme	1	1	0	100
Paragrafta Anlatım Akışını Bozan Cümle	1	0	0	0
Paragraf İkiye Ayırma	1	0	1	0
Paragrafa Özgü Soru Kökü	5	0	0	0
Diyalogta Boş Bırakılan Yerleri Tamamlama	1	0	0	0
Paragrafın Yorumlanması	8	0	0	0
Paragrafta Yardımcı Düşünceler	4	0	0	0
Paragrafın Karşılık Olduğu Soruyu Belirleme	2	0	0	0
Söz Öbeklerinde Anlam	1	0	0	0
Paragrafta Ana Düşünce (Ana Fikir)	2	0	0	0
Diyalogun Yorumlanması	1	0	0	0

	Soru	Doğru	Yanlış	Boş	Net	Başarı
Tarih-1	5	0	0	5	0,00	% 0
Coğrafya-1	5	1	1	3	0,75	% 15
Felsefe	5	3	2	0	2,50	% 50
Din Kül. ve Ahl. Bil.	5	5	0	0	5,00	% 100
Felsefe (Seçmeli)	5	0	0	5	0,00	% 0
TYT Sosyal	20	9	3	8	8,25	% 41
Cevap Anahtarı	B	ABEDCADCCCECAAEDDECAABADCC				
Cevaplarınız		Cd beAEDDECAA				

	S	D	Y	B%
Tarih-1	0	0	0	0
Kavimler Göçü'nün sebep ve sonuçlarını siyasi ve sosyal açılardan analiz eder.	1	0	0	0
İstanbul'un fetih sürecini sebepleri ve stratejik sonuçları açısından analiz eder.	1	0	0	0
Osmanlı Devleti'nde modern ordu teşkilatı ve yurttaş askerliğine yönelik düzenlemelerin siyasi ve sosyal boyutlarını a	1	0	0	0
I. Dünya Savaşı sürecinde Osmanlı Devleti'nin durumunu siyasi, askeri ve sosyal açılardan analiz eder.	1	0	0	0
Çağdaşlaşan Türkiye'nin temeli olan Atatürk ilkelerini kavrar.	1	0	0	0
Siyasi alanda meydana gelen gelişmeleri kavrar.	1	0	0	0
Coğrafya-1	0	0	0	0
Dünya'nın Yıllık Hareketi ve Sonuçları	1	0	1	0
Yeryüzündeki İklim Tipleri	1	0	0	0
Dünyada Nüfusun Dağılışı	1	0	0	0
Bölge ve Bölge Türleri	1	0	0	0
Afetlerin Genel Özellikleri	1	1	0	100
Felsefe	0	0	0	0
Felsefi Düşünce	1	1	0	100
Ahlak Felsefesi	1	1	0	100
MS 2. Yüzyıl - MS 15. Yüzyıl Filozoflarının Felsefi Görüşleri	1	0	1	0
Sanat Felsefesi	1	0	1	0
MÖ 6. Yüzyıl - MS 2. Yüzyıl Filozoflarının Felsefi Görüşleri	1	1	0	100
Din Kül. ve Ahl. Bil.	0	0	0	0
Ahlaki Tutum ve Davranışlar	1	1	0	100
İslam ve İbadet	1	1	0	100

		Soru	Doğru	Yanlış	Boş	Net	Başarı
Matematik-1		30	5	5	20	3,75	% 13
Geometri		10	0	0	10	0,00	% 0
TYT Matematik		40	5	5	30	3,75	% 9
Cevap Anahtarı	B	ADACDDDDCADEEBCBCBEECCBECCCBCEBEEDDBEBCCA					
Cevaplarınız		c cDcC BbBCd					

	S	D	Y	B%
Matematik-1	0	0	0	0
Rasyonel Sayılar	1	1	0	100
Ondalık Sayılar	1	0	1	0
Üstü ifadeler	1	0	0	0
Kökü ifadeler	1	0	0	0
Dört İşlem Yeteneği	1	0	1	0
Aralık Kavramı ve Basit Eşitsizlikler	1	0	0	0
Tek ve Çift Sayılar	1	0	1	0
Rutin Olmayan Problemler	2	1	0	50
Sayı Problemleri	6	2	1	33
Fonksiyonlarda İşlemler	1	0	0	0
Önemler ve Bileşik Önemler	1	0	0	0
Küme Kavramı ve Kümelerde İşlemler	1	0	0	0
SAYILAR	1	0	0	0
Bölünebilme Kuralları	1	0	0	0
Sayı Basamakları	1	1	0	100
Merkezi Eğilim ve Yayılım Ölçüleri	1	0	1	0
Yüde, Kar-Zarar Problemleri	1	0	0	0
Hareket Problemleri	1	0	0	0
Kesir Problemleri	1	0	0	0
Grafik Problemleri	1	0	0	0

		Soru	Doğru	Yanlış	Boş	Net	Başarı
Fizik		7	4	3	0	3,25	% 46
Kimya		7	1	1	5	0,75	% 11
Biyoloji		6	3	1	2	2,75	% 46
TYT Fen		20	8	5	7	6,75	% 34
Cevap Anahtarı	B	AADDDBEBEABECDCBADC					
Cevaplarınız		AcaDeBE CeC BAa					

	S	D	Y	B%
Fizik	0	0	0	0
Basınç ve basınç kuvveti kavramlarının katı, durgun sıvı ve gazlarda bağlı olduğu değişkenleri açıklar.	1	1	0	100
Katı maddedeki enerji iletim hızını etkileyen değişkenleri analiz eder.	1	1	0	100
Küresel aynalarda görüntü oluşumunu ve özelliklerini açıklar.	1	1	0	100
Üreteçlerin seri ve paralel bağlanma gerekliliklerini açıklar.	1	0	1	0
Öteleme kinetik enerjisi, yer çekimi potansiyel enerjisi ve esneklik potansiyel enerjisinin bağlı olduğu değişkenleri ana	1	0	1	0
Akım ve Manyetik Alan	1	1	0	100
Ortam derinliği ile su dalgalarının yayılma hızını ilişkilendirir.	1	0	1	0
Kimya	0	0	0	0
Kimyanın Sembolik Dili	1	1	0	100
Elementlerin Sınıflandırılması	1	0	1	0
Zayıf Etkileşimler / Van der Waals Kuvvetleri	1	0	0	0
Sıvılar	1	0	0	0
Kimyasal Hesaplamalar / Miktar İçeren Problemler	1	0	0	0
Asitler ve Bazlar	1	0	0	0
Karışımların Sınıflandırılması	1	0	0	0
Biyoloji	0	0	0	0
Küçük Moleküllerin Taşınması	1	0	0	0
Enzimler	1	0	1	0
Canlıların Sınıflandırılması (Genel Özellikler)	1	1	0	100
Mayoz	1	0	0	0
Cinsiyete Bağlı Kalıtım	1	1	0	100
Ekosistemde Madde ve Enerji Akışı	1	1	0	100

BİLGİ SARMAL TG TYT 3

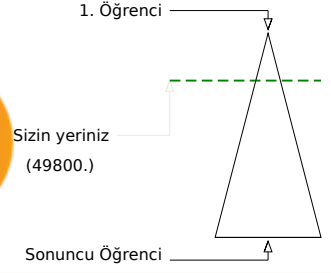
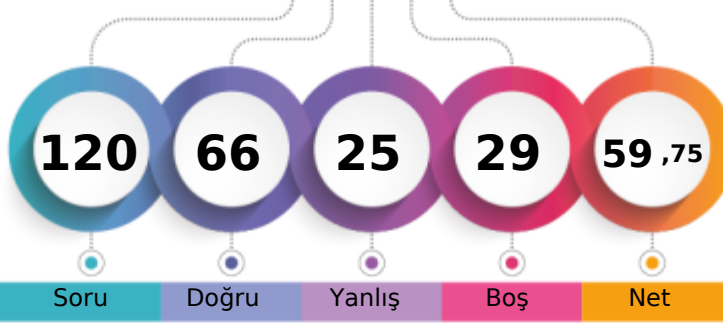

319,318 % 22,36

MANİSA / YUNUSEMRE
KEP AKADEMİ 12.SAYISAL10A - 0
PINAR TÖBÜ

	Şube	Kurum	İlçe	İl	Genel
Öğrenci Sıra No	2	57	115	691	49800 % 22,36
Sınava Katılan Öğrenci Sayısı	3	166	531	3169	222708

	Soru	Doğru	Yanlış	Boş	Net	Başarı
TYT Türkçe	40	28	9	3	25,75	% 64
Cevap Anahtarı	A CBBCBBADEDECBEADDCCEDCCDCDCDAEDBADCBAD					
Cevaplarınız	dBCBdCBd EDECbD DCCeAeCDCb beeEDBADCBAD					

	S	D	Y	B%
Türkçe	0	0	0	0
Metne Sözcük Yerleştirme	1	0	1	0
Sözcükte Anlam	3	3	0	100
CÜMLENİN ANLAMI VE YORUMU	1	1	0	100
İki Cümleyi Birleştirme	1	1	0	100
İki Cümleyi Karşılaştırma	1	1	0	100
Parçadaki Cümlelerin İçerik ve Özellikleri	1	0	1	0
Ses Bilgisi - Karma	1	0	0	0
Çekim Ekleri ve Türleri	1	1	0	100
Filimsiler - Karma	1	1	0	100
Noktalama İşaretleri - Karma	3	3	0	100
Bitişik ve Ayrı Yazılan Kelimeler	1	0	1	0
Yazım Kuralları - Karma	1	0	0	0
ANLATIM TEKNİKLERİ VE DÜŞÜNCEYİ GELİŞTİRME YOLLARI	1	1	0	100
Paragrafa Cümle Yerleştirme	1	1	0	100
Paragrafta Anlatım Akışını Bozan Cümle	1	1	0	100
Paragraf İkiye Ayırma	1	1	0	100
Paragrafa Özgü Soru Kökü	5	2	2	40
Diyalogta Boş Bırakılan Yerleri Tamamlama	1	1	0	100
Paragrafın Yorumlanması	8	6	2	75
Paragrafta Yardımcı Düşünceler	4	3	1	75
Paragrafın Karşılık Olduğu Soruyu Belirleme	2	1	0	50
Söz Öbeklerinde Anlam	1	0	1	0
Paragrafta Ana Düşünce (Ana Fikir)	2	0	2	0
Diyalogun Yorumlanması	1	1	0	100

	Soru	Doğru	Yanlış	Boş	Net	Başarı
Tarih-1	5	2	3	0	1,25	% 25
Coğrafya-1	5	3	1	1	2,75	% 55
Felsefe	5	3	2	0	2,50	% 50
Din Kül. ve Ahl. Bil.	5	5	0	0	5,00	% 100
Felsefe (Seçmeli)	5	0	0	5	0,00	% 0
TYT Sosyal	20	13	6	1	11,50	% 58
Cevap Anahtarı	A DCABECEADCECAAAADECCECCBAD					
Cevaplarınız	DbcaEaEa CDECedAADEC					

	S	D	Y	B%
Tarih-1	0	0	0	0
Kavimler Göçü'nün sebep ve sonuçlarını siyasi ve sosyal açılardan analiz eder.	1	1	0	100
İstanbul'un fetih sürecini sebepleri ve stratejik sonuçları açısından analiz eder.	1	0	1	0
Osmanlı Devleti'nde modern ordu teşkilatı ve yurttaş askerliğine yönelik düzenlemelerin siyasi ve sosyal boyutlarını a	1	0	1	0
I. Dünya Savaşı sürecinde Osmanlı Devleti'nin durumunu siyasi, askeri ve sosyal açılardan analiz eder.	1	0	1	0
Çağdaşlaşan Türkiye'nin temeli olan Atatürk ilkelerini kavrar.	1	1	0	100
Siyasi alanda meydana gelen gelişmeleri kavrar.	1	1	0	100
Coğrafya-1	0	0	0	0
Dünya'nın Yıllık Hareketi ve Sonuçları	1	0	1	0
Yeryüzündeki İklim Tipleri	1	1	0	100
Dünyada Nüfusun Dağılışı	1	1	0	100
Bölge ve Bölge Türleri	1	0	0	0
Afetlerin Genel Özellikleri	1	1	0	100
Felsefe	0	0	0	0
Felsefi Düşünce	1	1	0	100
Ahlak Felsefesi	1	1	0	100
MS 2. Yüzyıl - MS 15. Yüzyıl Filozoflarının Felsefi Görüşleri	1	1	0	100
Sanat Felsefesi	1	0	1	0
MÖ 6. Yüzyıl - MS 2. Yüzyıl Filozoflarının Felsefi Görüşleri	1	0	1	0
Din Kül. ve Ahl. Bil.	0	0	0	0
Ahlaki Tutum ve Davranışlar	1	1	0	100
İslam ve İbadet	1	1	0	100

	Soru	Doğru	Yanlış	Boş	Net	Başarı
Matematik-1	30	18	4	8	17,00	% 57
Geometri	10	0	0	10	0,00	% 0
TYT Matematik	40	18	4	18	17,00	% 43
Cevap Anahtarı	A CDADACDDBEADEEBBCBEECCBECCBACBEEDBEBEC					
Cevaplarınız	CD DACDDB A E CBCdEE C Eb Cdd					

	S	D	Y	B%
Matematik-1	0	0	0	0
Rasyonel Sayılar	1	1	0	100
Ondalık Sayılar	1	1	0	100
Üslü İfadeler	1	0	0	0
Kökü İfadeler	1	1	0	100
Dört İşlem Yeteneği	1	1	0	100
Aralık Kavramı ve Basit Eşitsizlikler	1	1	0	100
Tek ve Çift Sayılar	1	1	0	100
Rutin Olmayan Problemler	2	1	0	50
Sayı Problemleri	6	5	1	83
Fonksiyonlarda İşlemler	1	1	0	0
Önemler ve Bileşik Önemler	1	1	0	100
Küme Kavramı ve Kümelerde İşlemler	1	0	0	0
SAYILAR	1	1	0	100
Bölünebilirlik Kuralları	1	0	0	0
Sayı Basamakları	1	0	0	0
Merkezî Eğitim ve Yayılım Ölçüleri	1	1	0	100
Yüde, Kar-Zarar Problemleri	1	1	0	100
Hareket Problemleri	1	0	0	0
Kesir Problemleri	1	1	0	100
Grafik Problemleri	1	1	0	100

	Soru	Doğru	Yanlış	Boş	Net	Başarı
Fizik	7	2	2	3	1,50	% 21
Kimya	7	3	1	3	2,75	% 39
Biyoloji	6	2	3	1	1,25	% 21
TYT Fen	20	7	6	7	5,50	% 28
Cevap Anahtarı	A EBAADDDCBEAEBCECDCEBA					
Cevaplarınız	EB b bCc BEe ecBA					

	S	D	Y	B%
Fizik	0	0	0	0
Basınç ve basınç kuvveti kavramlarının katı, durgun sıvı ve gazlarda bağlı olduğu değişkenleri açıklar.	1	1	0	100
Katı maddedeki enerji iletim hızını etkileyen değişkenleri analiz eder.	1	1	0	100
Küresel aynalarda görüntü oluşumunu ve özelliklerini açıklar.	1	0	0	0
Üreteçlerin seri ve paralel bağlanma gerekliliklerini açıklar.	1	0	0	0
Öteleme kinetik enerjisi, yer çekimi potansiyel enerjisi ve esneklik potansiyel enerjisinin bağlı olduğu değişkenleri ana	1	0	1	0
Akım ve Manyetik Alan	1	0	0	0
Ortam derinliği ile su dalgalarının yayılma hızını ilişkilendirir.	1	0	1	0
Kimya	0	0	0	0
Kimyanın Sembolik Dili	1	1	0	100
Elementlerin Sınıflandırılması	1	0	1	0
Zayıf Etkileşimler / Van der Waals Kuvvetleri	1	0	0	0
Sıvılar	1	0	0	0
Kimyasal Hesaplamalar / Miktar İçeren Problemler	1	0	0	0
Asitler ve Bazlar	1	1	0	100
Karışımların Sınıflandırılması	1	1	0	100
Biyoloji	0	0	0	0
Küçük Moleküllerin Taşınması	1	0	1	0
Enzimler	1	0	0	0
Canlıların Sınıflandırılması (Genel Özellikler)	1	0	1	0
Mayoz	1	0	1	0
Cinsiyete Bağlı Kalıtım	1	1	0	100
Ekosistemde Madde ve Enerji Akışı	1	1	0	100

BİLGİ SARMAL TG TYT 3

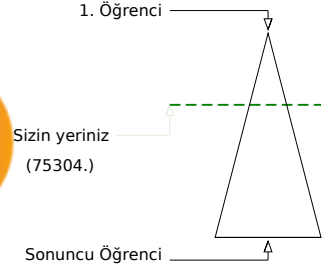
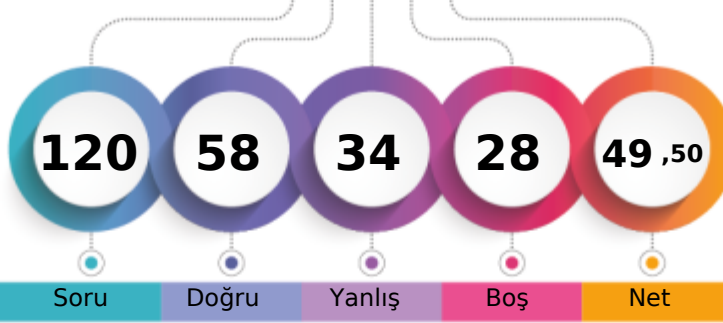

288,683 % 33,81

MANİSA / YUNUSEMRE
KEP AKADEMİ 12.SAYISAL11 - 0
DAVUT TAŞTEPE

Soru Doğru Yanlış Boş Net

Şube Kurum İlçe İl Genel

Öğrenci Sıra No 2 80 196 1156 75304 % 33,81

Sınava Katılan Öğrenci Sayısı 7 166 531 3169 222708

	Soru	Doğru	Yanlış	Boş	Net	Başarı
TYT Türkçe	40	25	9	6	22,75	% 57
Cevap Anahtarı	A CBCEBCEADCEBCEADCCEDCCDCDAEDBADCBAD					
Cevaplarınız	deCD CBceEDECbc aDCCEDCCDd b DbDb D ABD					

	S	D	Y	B%
Türkçe	0	0	0	0
Metne Sözcük Yerleştirme	1	0	1	0
Sözcükte Anlam	3	1	1	33
CÜMLENİN ANLAMI VE YORUMU	1	1	0	100
İki Cümleyi Birleştirme	1	1	0	100
İki Cümleyi Karşılaştırma	1	1	0	100
Parçadaki Cümlelerin İçerik ve Özellikleri	1	0	1	0
Ses Bilgisi - Karma	1	0	1	0
Çekim Ekleri ve Türleri	1	1	0	100
Filimsiler - Karma	1	1	0	100
Noktalama İşaretleri - Karma	3	3	0	100
Bitişik ve Ayrı Yazılan Kelimeler	1	0	1	0
Yazım Kuralları - Karma	1	0	0	0
ANLATIM TEKNİKLERİ VE DÜŞÜNCEYİ GELİŞTİRME YOLLARI	1	0	1	0
Paragrafa Cümle Yerleştirme	1	1	0	100
Paragrafta Anlatım Akışını Bozan Cümle	1	1	0	100
Paragraf İkiye Ayırma	1	1	0	100
Paragrafa Özgü Soru Kökü	5	3	0	60
Diyalogta Boş Bırakılan Yerleri Tamamlama	1	1	0	100
Paragrafın Yorumlanması	8	6	2	75
Paragrafta Yardımcı Düşünceler	4	3	0	75
Paragrafın Karşılık Olduğu Soruyu Belirleme	2	0	0	0
Söz Öbeklerinde Anlam	1	0	1	0
Paragrafta Ana Düşünce (Ana Fikir)	2	1	0	50
Diyalogun Yorumlanması	1	1	0	100

	Soru	Doğru	Yanlış	Boş	Net	Başarı
Tarih-1	5	1	3	1	0,25	% 5
Coğrafya-1	5	3	1	1	2,75	% 55
Felsefe	5	1	1	3	0,75	% 15
Din Kül. ve Ahl. Bil.	5	5	0	0	5,00	% 100
Felsefe (Seçmeli)	5	0	0	5	0,00	% 0
TYT Sosyal	20	10	5	5	8,75	% 44
Cevap Anahtarı	A DCABECEADCECAAAADECCCBAD					
Cevaplarınız	aae EdEA C b AADECC					

	S	D	Y	B%
Tarih-1	0	0	0	0
Kavimler Göçü'nün sebep ve sonuçlarını siyasi ve sosyal açılarından analiz eder.	1	0	1	0
İstanbul'un fetih sürecini sebepleri ve stratejik sonuçları açısından analiz eder.	1	0	1	0
Osmanlı Devleti'nde modern ordu teşkilatı ve yurttaş askerliğine yönelik düzenlemelerin siyasi ve sosyal boyutlarını a	1	0	1	0
I. Dünya Savaşı sürecinde Osmanlı Devleti'nin durumunu siyasi, askeri ve sosyal açılarından analiz eder.	1	0	0	0
Çağdaşlaşan Türkiye'nin temeli olan Atatürk ilkelerini kavrar.	1	1	0	100
Siyasi alanda meydana gelen gelişmeleri kavrar.	1	1	0	100
Coğrafya-1	0	0	0	0
Dünya'nın Yıllık Hareketi ve Sonuçları	1	0	1	0
Yeryüzündeki İklim Tipleri	1	1	0	100
Dünyada Nüfusun Dağılışı	1	1	0	100
Bölge ve Bölge Türleri	1	0	0	0
Afetlerin Genel Özellikleri	1	1	0	100
Felsefe	0	0	0	0
Felsefi Düşünce	1	0	0	0
Ahlak Felsefesi	1	0	0	0
MS 2. Yüzyıl - MS 15. Yüzyıl Filozoflarının Felsefi Görüşleri	1	0	1	0
Sanat Felsefesi	1	0	0	0
MÖ 6. Yüzyıl - MS 2. Yüzyıl Filozoflarının Felsefi Görüşleri	1	1	0	100
Din Kül. ve Ahl. Bil.	0	0	0	0
Ahlaki Tutum ve Davranışlar	1	1	0	100
İslam ve İbadet	1	1	0	100

	Soru	Doğru	Yanlış	Boş	Net	Başarı
Matematik-1	30	14	10	6	11,50	% 38
Geometri	10	3	1	6	2,75	% 28
TYT Matematik	40	17	11	12	14,25	% 36
Cevap Anahtarı	A CDADACDDBEADEEBCEBEECCBECCBACBEBDBEBC					
Cevaplarınız	aDADAeDDBac c eCBCBE b c eCdC e BD C					

	S	D	Y	B%
Matematik-1	0	0	0	0
Rasyonel Sayılar	1	0	1	0
Ondalık Sayılar	1	1	0	100
Üslü İfadeler	1	1	0	100
Kökü İfadeler	1	1	0	100
Dört İşlem Yeteneği	1	1	0	100
Aralık Kavramı ve Basit Eşitsizlikler	1	0	1	0
Tek ve Çift Sayılar	1	1	0	100
Rutin Olmayan Problemler	2	1	0	50
Sayı Problemleri	6	6	0	100
Fonksiyonlarda İşlemler	1	0	1	0
Önemler ve Bileşik Önemler	1	0	1	0
Küme Kavramı ve Kümelerde İşlemler	1	0	0	0
SAYILAR	1	0	1	0
Bölünebilme Kuralları	1	0	0	0
Sayı Basamakları	1	0	1	0
Merkezi Eğitim ve Yayılım Ölçüleri	1	1	0	100
Yüde, Kar-Zarar Problemleri	1	0	0	0
Hareket Problemleri	1	0	0	0
Kesir Problemleri	1	0	1	0
Grafik Problemleri	1	0	1	0

	Soru	Doğru	Yanlış	Boş	Net	Başarı
Fizik	7	0	5	2	-1,25	% 0
Kimya	7	2	4	1	1,00	% 14
Biyoloji	6	4	0	2	4,00	% 67
TYT Fen	20	6	9	5	3,75	% 19
Cevap Anahtarı	A EBAADDDCDBEABECCDCEBA					
Cevaplarınız	ce beeCcab Bb DC BA					

	S	D	Y	B%
Fizik	0	0	0	0
Basınç ve basınç kuvveti kavramlarının katı, durgun sıvı ve gazlarda bağlı olduğu değişkenleri açıklar.	1	0	1	0
Katı maddedeki enerji iletim hızını etkileyen değişkenleri analiz eder.	1	0	1	0
Küresel aynalarda görüntü oluşumunu ve özelliklerini açıklar.	1	0	0	0
Üreticilerin seri ve paralel bağlanma gerekliliklerini açıklar.	1	0	0	0
Öteleme kinetik enerjisi, yer çekimi potansiyel enerjisi ve esneklik potansiyel enerjisinin bağlı olduğu değişkenleri ana	1	0	1	0
Akım ve Manyetik Alan	1	0	1	0
Ortam derinliği ile su dalgalarının yayılma hızını ilişkilendirir.	1	0	1	0
Kimya	0	0	0	0
Kimyanın Sembolik Dili	1	1	0	100
Elementlerin Sınıflandırılması	1	0	1	0
Zayıf Etkileşimler / Van der Waals Kuvvetleri	1	0	1	0
Sıvılar	1	0	1	0
Kimyasal Hesaplamalar / Miktar İçeren Problemler	1	0	0	0
Asitler ve Bazlar	1	1	0	100
Karışımların Sınıflandırılması	1	0	1	0
Biyoloji	0	0	0	0
Küçük Moleküllerin Taşınması	1	0	0	0
Enzimler	1	1	0	100
Canlıların Sınıflandırılması (Genel Özellikler)	1	1	0	100
Mayoz	1	0	0	0
Cinsiyete Bağlı Kalıtım	1	1	0	100
Ekosistemde Madde ve Enerji Akışı	1	1	0	100

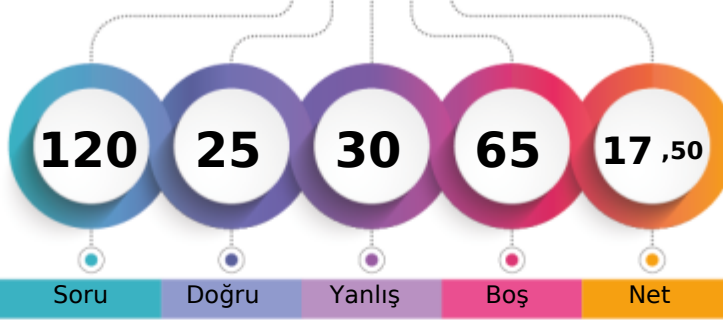
MANİSA / YUNUSEMRE
KEP AKADEMİ 12.SAYISAL11 - 0
EMİRALP ÇOBAN

1. Öğrenci

Sizin yeriniz
(178115.)

Sonuncu Öğrenci

Soru

Doğru

Yanlış

Boş

Net

Şube

Kurum

İlçe

İl

Genel

Öğrenci Sıra No

7

156

478

2714

178115 % 79,98

Sınava Katılan Öğrenci Sayısı

7

166

531

3169

222708

		Soru	Doğru	Yanlış	Boş	Net	Başarı
TYT Türkçe		40	11	15	14	7,25	% 18
Cevap Anahtarı	A	CBBCDCBADEDECBEADDCCEDCCDCDCDAEDBADCBAD					
Cevaplarınız		eBCD aeAD bBdeaDdC bCaaCc b b A e					

	S	D	Y	B%
Türkçe	0	0	0	0
Metne Sözcük Yerleştirme	1	0	1	0
Sözcükte Anlam	3	2	0	67
CÜMLENİN ANLAMI VE YORUMU	1	1	0	100
İki Cümleyi Birleştirme	1	0	1	0
İki Cümleyi Karşılaştırma	1	0	1	0
Parçadaki Cümlelerin İçerik ve Özellikleri	1	1	0	100
Ses Bilgisi - Karma	1	1	0	100
Çekim Ekleri ve Türleri	1	0	0	0
Filimsiler - Karma	1	0	0	0
Noktalama İşaretleri - Karma	3	1	1	33
Bitişik ve Ayrı Yazılan Kelimeler	1	0	1	0
Yazım Kuralları - Karma	1	0	1	0
ANLATIM TEKNİKLERİ VE DÜŞÜNCEYİ GELİŞTİRME YOLLARI	1	0	1	0
Paragrafa Cümle Yerleştirme	1	1	0	100
Paragrafta Anlatım Akışını Bozan Cümle	1	0	1	0
Paragraf İkiye Ayırma	1	1	0	100
Paragrafa Özgü Soru Kökü	5	0	1	0
Diyalogta Boş Bırakılan Yerleri Tamamlama	1	0	0	0
Paragrafın Yorumlanması	8	2	2	25
Paragrafta Yardımcı Düşünceler	4	1	3	25
Paragrafın Karşılık Olduğu Soruyu Belirleme	2	0	0	0
Söz Öbeklerinde Anlam	1	0	1	0
Paragrafta Ana Düşünce (Ana Fikir)	2	0	1	0
Diyalogun Yorumlanması	1	0	0	0

		Soru	Doğru	Yanlış	Boş	Net	Başarı
Tarih-1		5	1	4	0	0,00	% 0
Coğrafya-1		5	3	1	1	2,75	% 55
Felsefe		5	2	3	0	1,25	% 25
Din Kült. ve Ahl. Bil.		5	3	2	0	2,50	% 50
Felsefe (Seçmeli)		5	0	0	5	0,00	% 0
TYT Sosyal		20	9	10	1	6,50	% 33
Cevap Anahtarı	A	DCABECEADDCDECAAAADECCCBAD					
Cevaplarınız		aCeadd ADCaEdeAAbDeD					

	S	D	Y	B%
Tarih-1	0	0	0	0
Kavimler Göçü'nün sebep ve sonuçlarını siyasi ve sosyal açılarından analiz eder.	1	0	1	0
İstanbul'un fetih sürecini sebepleri ve stratejik sonuçları açısından analiz eder.	1	1	0	100
Osmanlı Devleti'nde modern ordu teşkilatı ve yurttaş askerliğine yönelik düzenlemelerin siyasi ve sosyal boyutlarını a	1	0	1	0
I. Dünya Savaşı sürecinde Osmanlı Devleti'nin durumunu siyasi, askeri ve sosyal açılarından analiz eder.	1	0	1	0
Çağdaşlaşan Türkiye'nin temeli olan Atatürk ilkelerini kavrar.	1	0	1	0
Siyasi alanda meydana gelen gelişmeleri kavrar.	1	0	1	0
Coğrafya-1	0	0	0	0
Dünya'nın Yıllık Hareketi ve Sonuçları	1	0	1	0
Yeryüzündeki İklim Tipleri	1	0	0	0
Dünyada Nüfusun Dağılışı	1	1	0	100
Bölge ve Bölge Türleri	1	1	0	100
Afetlerin Genel Özellikleri	1	1	0	100
Felsefe	0	0	0	0
Felsefi Düşünce	1	0	1	0
Ahlak Felsefesi	1	1	0	100
MS 2. Yüzyıl - MS 15. Yüzyıl Filozoflarının Felsefi Görüşleri	1	0	1	0
Sanat Felsefesi	1	0	1	0
MÖ 6. Yüzyıl - MS 2. Yüzyıl Filozoflarının Felsefi Görüşleri	1	1	0	100
Din Kült. ve Ahl. Bil.	0	0	0	0
Ahlaki Tutum ve Davranışlar	1	1	0	100
İslam ve İbadet	1	0	1	0

		Soru	Doğru	Yanlış	Boş	Net	Başarı
Matematik-1		30	1	1	28	0,75	% 3
Geometri		10	0	0	10	0,00	% 0
TYT Matematik		40	1	1	38	0,75	% 2
Cevap Anahtarı	A	CDADACDDBEADEEBCBCEBEECCBECCBCACBEBDBEBC					
Cevaplarınız		A d					

	S	D	Y	B%
Matematik-1	0	0	0	0
Rasyonel Sayılar	1	0	0	0
Ondalık Sayılar	1	0	0	0
Üslü İfadeler	1	0	0	0
Kökü İfadeler	1	0	0	0
Dört İşlem Yeteneği	1	1	0	100
Aralık Kavramı ve Basit Eşitsizlikler	1	0	0	0
Tek ve Çift Sayılar	1	0	0	0
Rutin Olmayan Problemler	2	0	0	0
Sayı Problemleri	6	0	0	0
Fonksiyonlarda İşlemler	1	0	0	0
Önemler ve Bileşik Önemler	1	0	0	0
Küme Kavramı ve Kümelerde İşlemler	1	0	0	0
SAYILAR	1	0	0	0
Bölünebilme Kuralları	1	0	0	0
Sayı Basamakları	1	0	0	0
Merkezi Eğitim ve Yayılım Ölçüleri	1	0	1	0
Yüde, Kar-Zarar Problemleri	1	0	0	0
Hareket Problemleri	1	0	0	0
Kesir Problemleri	1	0	0	0
Grafik Problemleri	1	0	0	0

		Soru	Doğru	Yanlış	Boş	Net	Başarı
Fizik		7	2	2	3	1,50	% 21
Kimya		7	1	2	4	0,50	% 7
Biyoloji		6	1	0	5	1,00	% 17
TYT Fen		20	4	4	12	3,00	% 15
Cevap Anahtarı	A	EBAADDDCDBEABEBCDCEBA					
Cevaplarınız		EB d eCc d A					

	S	D	Y	B%
Fizik	0	0	0	0
Basınç ve basınç kuvveti kavramlarının katı, durgun sıvı ve gazlarda bağlı olduğu değişkenleri açıklar.	1	1	0	100
Katı maddedeki enerji iletim hızını etkileyen değişkenleri analiz eder.	1	1	0	100
Küresel aynalarda görüntü oluşumunu ve özelliklerini açıklar.	1	0	0	0
Üreteçlerin seri ve paralel bağlanma gerekliliklerini açıklar.	1	0	1	0
Öteleme kinetik enerjisi, yer çekimi potansiyel enerjisi ve esneklik potansiyel enerjisinin bağlı olduğu değişkenleri ana	1	0	0	0
Akım ve Manyetik Alan	1	0	0	0
Ortam derinliği ile su dalgalarının yayılma hızını ilişkilendirir.	1	0	1	0
Kimya	0	0	0	0
Kimyanın Sembolik Dili	1	1	0	100
Elementlerin Sınıflandırılması	1	0	1	0
Zayıf Etkileşimler / Van der Waals Kuvvetleri	1	0	0	0
Sıvılar	1	0	0	0
Kimyasal Hesaplamalar / Miktar İçeren Problemler	1	0	0	0
Asitler ve Bazlar	1	0	1	0
Karışımların Sınıflandırılması	1	0	0	0
Biyoloji	0	0	0	0
Küçük Moleküllerin Taşınması	1	0	0	0
Enzimler	1	0	0	0
Canlıların Sınıflandırılması (Genel Özellikler)	1	0	0	0
Mayoz	1	0	0	0
Cinsiyete Bağlı Kalıtım	1	0	0	0
Ekosistemde Madde ve Enerji Akışı	1	1	0	100

BİLGİ SARMAL TG TYT 3

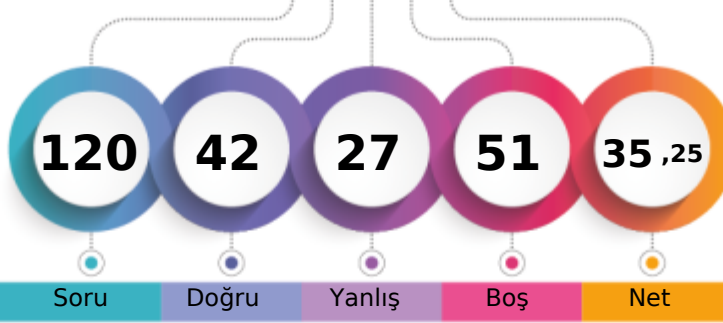

246,065 % 54,27

MANİSA / YUNUSEMRE
KEP AKADEMİ 12.SAYISAL11 - 0
ENES KOCA

1. Öğrenci

Sizin yeriniz
(120869.)

Sonuncu Öğrenci

Soru Doğru Yanlış Boş Net

Şube Kurum İlçe İl Genel

Öğrenci Sıra No 5 126 353 1886 120869 % 54,27

Sınava Katılan Öğrenci Sayısı 7 166 531 3169 222708

		Soru	Doğru	Yanlış	Boş	Net	Başarı	
TYT Türkçe		40	22	12	6	19,00	% 48	
Cevap Anahtarı	A	CBBCBCBADEDECBEADDCCEDCCDCDCDAEDBADCBAD						
Cevaplarınız		dBCDdaBdDE CBE aDCCEaCCDdb D DbDBAaab D						

	S	D	Y	B%
Türkçe	0	0	0	0
Metne Sözcük Yerleştirme	1	0	1	0
Sözcükte Anlam	3	2	1	67
CÜMLENİN ANLAMI VE YORUMU	1	1	0	100
İki Cümleyi Birleştirme	1	0	1	0
İki Cümleyi Karşılaştırma	1	1	0	100
Parçadaki Cümlelerin İçerik ve Özellikleri	1	0	1	0
Ses Bilgisi - Karma	1	1	0	100
Çekim Ekleri ve Türleri	1	1	0	100
Filimsiler - Karma	1	0	0	0
Noktalama İşaretleri - Karma	3	2	0	67
Bitişik ve Ayrı Yazılan Kelimeler	1	1	0	100
Yazım Kuralları - Karma	1	0	0	0
ANLATIM TEKNİKLERİ VE DÜŞÜNCEYİ GELİŞTİRME YOLLARI	1	0	1	0
Paragrafa Cümle Yerleştirme	1	1	0	100
Paragrafta Anlatım Akışını Bozan Cümle	1	1	0	100
Paragraf İkiye Ayırma	1	1	0	100
Paragrafa Özgü Soru Kökü	5	2	1	40
Diyalogta Boş Bırakılan Yerleri Tamamlama	1	1	0	100
Paragrafın Yorumlanması	8	3	4	38
Paragrafta Yardımcı Düşünceler	4	2	2	50
Paragrafın Karşılık Olduğu Soruyu Belirleme	2	0	1	0
Söz Öbeklerinde Anlam	1	1	0	100
Paragrafta Ana Düşünce (Ana Fikir)	2	1	0	50
Diyalogun Yorumlanması	1	1	0	100

	Soru	Doğru	Yanlış	Boş	Net	Başarı
Tarih-1	5	0	3	2	-0,75	% 0
Coğrafya-1	5	2	3	0	1,25	% 25
Felsefe	5	4	1	0	3,75	% 75
Din Küll. ve Ahl. Bil.	5	5	0	0	5,00	% 100
Felsefe (Seçmeli)	5	0	0	5	0,00	% 0
TYT Sosyal	20	11	7	2	9,25	% 46
Cevap Anahtarı	A	DCABECEADDCDECAAAADECCECCBAD				
Cevaplarınız		a e bebbDCDECCAAADEC				

	S	D	Y	B%
Tarih-1	0	0	0	0
Kavimler Göçü'nün sebep ve sonuçlarını siyasi ve sosyal açılardan analiz eder.	1	0	1	0
İstanbul'un fetih sürecini sebepleri ve stratejik sonuçları açısından analiz eder.	1	0	0	0
Osmanlı Devleti'nde modern ordu teşkilatı ve yurttaş askerliğine yönelik düzenlemelerin siyasi ve sosyal boyutlarını a	1	0	1	0
I. Dünya Savaşı sürecinde Osmanlı Devleti'nin durumunu siyasi, askeri ve sosyal açılardan analiz eder.	1	0	0	0
Çağdaşlaşan Türkiye'nin temeli olan Atatürk ilkelerini kavrar.	1	0	1	0
Siyasi alanda meydana gelen gelişmeleri kavrar.	1	0	1	0
Coğrafya-1	0	0	0	0
Dünya'nın Yıllık Hareketi ve Sonuçları	1	0	1	0
Yeryüzündeki İklim Tipleri	1	0	1	0
Dünyada Nüfusun Dağılışı	1	0	1	0
Bölge ve Bölge Türleri	1	1	0	100
Afetlerin Genel Özellikleri	1	1	0	100
Felsefe	0	0	0	0
Felsefi Düşünce	1	1	0	100
Ahlak Felsefesi	1	1	0	100
MS 2. Yüzyıl - MS 15. Yüzyıl Filozoflarının Felsefi Görüşleri	1	1	0	100
Sanat Felsefesi	1	0	1	0
MÖ 6. Yüzyıl - MS 2. Yüzyıl Filozoflarının Felsefi Görüşleri	1	1	0	100
Din Küll. ve Ahl. Bil.	0	0	0	0
Ahlaki Tutum ve Davranışlar	1	1	0	100
İslam ve İbadet	1	1	0	100

		Soru	Doğru	Yanlış	Boş	Net	Başarı
Matematik-1		30	5	4	21	4,00	% 13
Geometri		10	1	0	9	1,00	% 10
TYT Matematik		40	6	4	30	5,00	% 13
Cevap Anahtarı	A	CDADACDDBEADEEBCEBCEBCECCBECCBCACBEBDBEBC					
Cevaplarınız		Ca DAb DB c e D					

	S	D	Y	B%
Matematik-1	0	0	0	0
Rasyonel Sayılar	1	1	0	100
Ondalık Sayılar	1	0	1	0
Üslü İfadeler	1	0	0	0
Kökü İfadeler	1	1	0	100
Dört İşlem Yeteneği	1	1	0	100
Aralık Kavramı ve Basit Eşitsizlikler	1	0	1	0
Tek ve Çift Sayılar	1	0	0	0
Rutin Olmayan Problemler	2	1	0	50
Sayı Problemleri	6	1	0	17
Fonksiyonlarda İşlemler	1	0	0	0
Önemler ve Bileşik Önemler	1	0	0	0
Küme Kavramı ve Kümelerde İşlemler	1	0	0	0
SAYILAR	1	0	0	0
Bölünebilirlik Kuralları	1	0	0	0
Sayı Basamakları	1	0	1	0
Merkezî Eğitim ve Yayılım Ölçüleri	1	0	0	0
Yüzde, Kar-Zarar Problemleri	1	0	0	0
Hareket Problemleri	1	0	0	0
Kesir Problemleri	1	0	0	0
Grafik Problemleri	1	0	0	0

		Soru	Doğru	Yanlış	Boş	Net	Başarı
Fizik		7	0	1	6	-0,25	% 0
Kimya		7	1	1	5	0,75	% 11
Biyoloji		6	2	2	2	1,50	% 25
TYT Fen		20	3	4	13	2,00	% 10
Cevap Anahtarı	A	EBAADDDCDBEABEBCDCEBA					
Cevaplarınız		b c c bC aA					

	S	D	Y	B%
Fizik	0	0	0	0
Basınç ve basınç kuvveti kavramlarının katı, durgun sıvı ve gazlarda bağlı olduğu değişkenleri açıklar.	1	0	1	0
Katı maddedeki enerji iletim hızını etkileyen değişkenleri analiz eder.	1	0	0	0
Küresel aynalarda görüntü oluşumunu ve özelliklerini açıklar.	1	0	0	0
Üreteçlerin seri ve paralel bağlanma gerekliliklerini açıklar.	1	0	0	0
Öteleme kinetik enerjisi, yer çekimi potansiyel enerjisi ve esneklik potansiyel enerjisinin bağlı olduğu değişkenleri ana	1	0	0	0
Akım ve Manyetik Alan	1	0	0	0
Ortam derinliği ile su dalgalarının yayılma hızını ilişkilendirir.	1	0	0	0
Kimya	0	0	0	0
Kimyanın Sembolik Dili	1	1	0	100
Elementlerin Sınıflandırılması	1	0	0	0
Zayıf Etkileşimler / Van der Waals Kuvvetleri	1	0	1	0
Sıvılar	1	0	0	0
Kimyasal Hesaplamalar / Miktar İçeren Problemler	1	0	0	0
Asitler ve Bazlar	1	0	0	0
Karışımların Sınıflandırılması	1	0	0	0
Biyoloji	0	0	0	0
Küçük Moleküllerin Taşınması	1	0	0	0
Enzimler	1	0	1	0
Canlıların Sınıflandırılması (Genel Özellikler)	1	1	0	100
Mayoz	1	0	0	0
Cinsiyete Bağlı Kalıtım	1	0	1	0
Ekosistemde Madde ve Enerji Akışı	1	1	0	100

BİLGİ SARMAL TG TYT 3

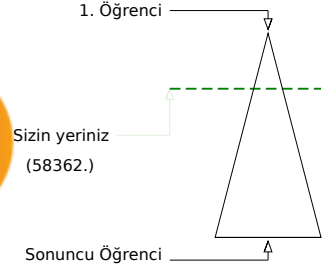
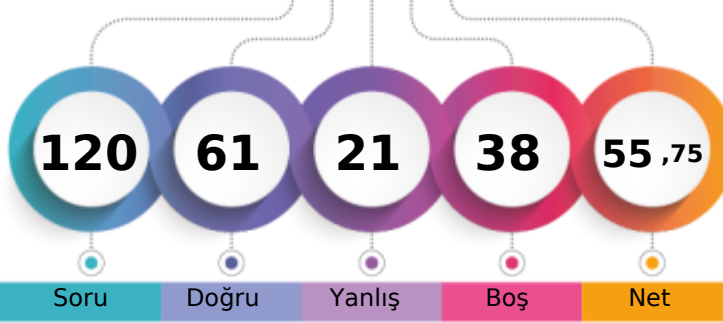

308,080 % 26,21

MANİSA / YUNUSEMRE
KEP AKADEMİ 12.SAYISAL11 - 0
NACİ KAAN KORALP

Soru Doğru Yanlış Boş Net

Şube Kurum İlçe İl Genel

Öğrenci Sıra No 1 67 137 852 58362 % 26,21

Sınava Katılan Öğrenci Sayısı 7 166 531 3169 222708

		Soru	Doğru	Yanlış	Boş	Net	Başarı
TYT Türkçe		40	21	6	13	19,50	% 49
Cevap Anahtarı	A	CBDCBCBADEDECBEADDCCEDCCDCDCDAEDBADCBAD					
Cevaplarınız	C	CDBC a Da E DCCEDC adD beDEDBADC					

	S	D	Y	B%
Türkçe	0	0	0	0
Metne Sözcük Yerleştirme	1	1	0	100
Sözcükte Anlam	3	2	0	67
CÜMLENİN ANLAMI VE YORUMU	1	1	0	100
İki Cümleyi Birleştirme	1	1	0	100
İki Cümleyi Karşılaştırma	1	0	1	0
Parçadaki Cümlelerin İçerik ve Özellikleri	1	0	0	0
Ses Bilgisi - Karma	1	1	0	100
Çekim Ekleri ve Türleri	1	0	1	0
Filimsiler - Karma	1	0	0	0
Noktalama İşaretleri - Karma	3	1	0	33
Bitişik ve Ayrı Yazılan Kelimeler	1	0	0	0
Yazım Kuralları - Karma	1	0	0	0
ANLATIM TEKNİKLERİ VE DÜŞÜNCEYİ GELİŞTİRME YOLLARI	1	0	0	0
Paragrafa Cümle Yerleştirme	1	1	0	100
Paragrafta Anlatım Akışını Bozan Cümle	1	1	0	100
Paragraf İkiye Ayırma	1	1	0	100
Paragrafa Özgü Soru Kökü	5	3	1	60
Diyalogta Boş Bırakılan Yerleri Tamamlama	1	1	0	100
Paragrafın Yorumlanması	8	4	1	50
Paragrafta Yardımcı Düşünceler	4	2	1	50
Paragrafın Karşılık Olduğu Soruyu Belirleme	2	1	0	50
Söz Öbeklerinde Anlam	1	0	1	0
Paragrafta Ana Düşünce (Ana Fikir)	2	1	1	50
Diyalogun Yorumlanması	1	1	0	100

	Soru	Doğru	Yanlış	Boş	Net	Başarı
Tarih-1	5	4	1	0	3,75	% 75
Coğrafya-1	5	3	1	1	2,75	% 55
Felsefe	5	4	0	1	4,00	% 80
Din Kül. ve Ahl. Bil.	5	5	0	0	5,00	% 100
Felsefe (Seçmeli)	5	0	0	5	0,00	% 0
TYT Sosyal	20	16	2	2	15,50	% 78
Cevap Anahtarı	A	DCABECEADDCDECAAAADECCCBAD				
Cevaplarınız		aCABeD ADCDEC AAADeC				

	S	D	Y	B%
Tarih-1	0	0	0	0
Kavimler Göçü'nün sebep ve sonuçlarını siyasi ve sosyal açılardan analiz eder.	1	0	1	0
İstanbul'un fetih sürecini sebepleri ve stratejik sonuçları açısından analiz eder.	1	1	0	100
Osmanlı Devleti'nde modern ordu teşkilatı ve yurttaş askerliğine yönelik düzenlemelerin siyasi ve sosyal boyutlarını a	1	1	0	100
I. Dünya Savaşı sürecinde Osmanlı Devleti'nin durumunu siyasi, askeri ve sosyal açılardan analiz eder.	1	1	0	100
Çağdaşlaşan Türkiye'nin temeli olan Atatürk ilkelerini kavrar.	1	1	0	100
Siyasi alanda meydana gelen gelişmeleri kavrar.	1	1	0	100
Coğrafya-1	0	0	0	0
Dünya'nın Yıllık Hareketi ve Sonuçları	1	0	1	0
Yeryüzündeki İklim Tipleri	1	0	0	0
Dünyada Nüfusun Dağılışı	1	1	0	100
Bölge ve Bölge Türleri	1	1	0	100
Afetlerin Genel Özellikleri	1	1	0	100
Felsefe	0	0	0	0
Felsefi Düşünce	1	1	0	100
Ahlak Felsefesi	1	1	0	100
MS 2. Yüzyıl - MS 15. Yüzyıl Filozoflarının Felsefi Görüşleri	1	1	0	100
Sanat Felsefesi	1	0	0	0
MÖ 6. Yüzyıl - MS 2. Yüzyıl Filozoflarının Felsefi Görüşleri	1	1	0	100
Din Kül. ve Ahl. Bil.	0	0	0	0
Ahlaki Tutum ve Davranışlar	1	1	0	100
İslam ve İbadet	1	1	0	100

		Soru	Doğru	Yanlış	Boş	Net	Başarı
Matematik-1		30	15	6	9	13,50	% 45
Geometri		10	1	0	9	1,00	% 10
TYT Matematik		40	16	6	18	14,50	% 36
Cevap Anahtarı	A	CDADACDDBEADEEBCEBEECCBECCBACBEBDBEBC					
Cevaplarınız		ac DACDDBEc cE eBCB B eCBC D					

	S	D	Y	B%
Matematik-1	0	0	0	0
Rasyonel Sayılar	1	0	1	0
Ondalık Sayılar	1	0	1	0
Üslü İfadeler	1	0	0	0
Kökü İfadeler	1	1	0	100
Dört İşlem Yeteneği	1	1	0	100
Aralık Kavramı ve Basit Eşitsizlikler	1	1	0	100
Tek ve Çift Sayılar	1	1	0	100
Rutin Olmayan Problemler	2	2	0	100
Sayı Problemleri	6	5	0	83
Fonksiyonlarda İşlemler	1	1	0	100
Önemler ve Bileşik Önemler	1	0	1	0
Küme Kavramı ve Kümelerde İşlemler	1	0	0	0
SAYILAR	1	0	1	0
Bölünebilirlik Kuralları	1	1	0	100
Sayı Basamakları	1	0	0	0
Merkezî Eğilim ve Yayılım Ölçüleri	1	0	1	0
Yüde, Kar-Zarar Problemleri	1	0	0	0
Hareket Problemleri	1	0	0	0
Kesir Problemleri	1	0	0	0
Grafik Problemleri	1	0	0	0

		Soru	Doğru	Yanlış	Boş	Net	Başarı
Fizik		7	4	3	0	3,25	% 46
Kimya		7	2	2	3	1,50	% 21
Biyoloji		6	2	2	2	1,50	% 25
TYT Fen		20	8	7	5	6,25	% 31
Cevap Anahtarı	A	EBAADDDCDBEABEBCDCEBA					
Cevaplarınız		EBAeBeDCec B D caA					

	S	D	Y	B%
Fizik	0	0	0	0
Basınç ve basınç kuvveti kavramlarının katı, durgun sıvı ve gazlarda bağlı olduğu değişkenleri açıklar.	1	1	0	100
Katı maddedeki enerji iletim hızını etkileyen değişkenleri analiz eder.	1	1	0	100
Küresel aynalarda görüntü oluşumunu ve özelliklerini açıklar.	1	1	0	100
Üreteçlerin seri ve paralel bağlanma gerekliliklerini açıklar.	1	0	1	0
Öteleme kinetik enerjisi, yer çekimi potansiyel enerjisi ve esneklik potansiyel enerjisinin bağlı olduğu değişkenleri ana	1	0	1	0
Akım ve Manyetik Alan	1	0	1	0
Ortam derinliği ile su dalgalarının yayılma hızını ilişkilendirir.	1	1	0	100
Kimya	0	0	0	0
Kimyanın Sembolik Dili	1	1	0	100
Elementlerin Sınıflandırılması	1	0	1	0
Zayıf Etkileşimler / Van der Waals Kuvvetleri	1	0	1	0
Sıvılar	1	0	0	0
Kimyasal Hesaplamalar / Miktar İçeren Problemler	1	0	0	0
Asitler ve Bazlar	1	1	0	100
Karışımların Sınıflandırılması	1	0	0	0
Biyoloji	0	0	0	0
Küçük Moleküllerin Taşınması	1	0	0	0
Enzimler	1	1	0	100
Canlıların Sınıflandırılması (Genel Özellikler)	1	0	0	0
Mayoz	1	0	1	0
Cinsiyete Bağlı Kalıtım	1	0	1	0
Ekosistemde Madde ve Enerji Akışı	1	1	0	100

BİLGİ SARMAL TG TYT 3

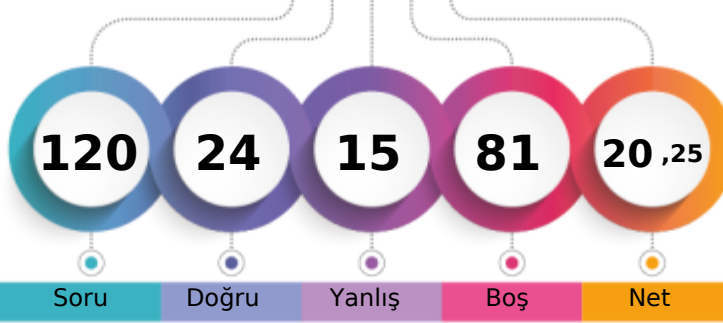

201,923 % 76,56

MANİSA / YUNUSEMRE
KEP AKADEMİ 12.SAYISAL11 - 0
NUREFŞAN TAŞTEPE

1. Öğrenci

Sizin yeriniz
(170498.)

Sonuncu Öğrenci

Soru Doğru Yanlış Boş Net

Şube Kurum İlçe İl Genel

Öğrenci Sıra No 6 153 465 2618 170498 % 76,56

Sınava Katılan Öğrenci Sayısı 7 166 531 3169 222708

		Soru	Doğru	Yanlış	Boş	Net	Başarı
TYT Türkçe		40	12	7	21	10,25	% 26
Cevap Anahtarı	A	CBCDBCBADEDECBEADDCCEDCCDCDAEDBADCBAD					
Cevaplarınız		bcCDdC A EDECB eDdb c Ca					

	S	D	Y	B%
Türkçe	0	0	0	0
Metne Sözcük Yerleştirme	1	0	1	0
Sözcükte Anlam	3	1	2	33
CÜMLENİN ANLAMI VE YORUMU	1	1	0	100
İki Cümleyi Birleştirme	1	1	0	100
İki Cümleyi Karşılaştırma	1	0	0	0
Parçadaki Cümlelerin İçerik ve Özellikleri	1	1	0	100
Ses Bilgisi - Karma	1	0	0	0
Çekim Ekleri ve Türleri	1	1	0	100
Filimsiler - Karma	1	1	0	100
Noktalama İşaretleri - Karma	3	3	0	100
Bitişik ve Ayrı Yazılan Kelimeler	1	0	0	0
Yazım Kuralları - Karma	1	0	1	0
ANLATIM TEKNİKLERİ VE DÜŞÜNCEYİ GELİŞTİRME YOLLARI	1	1	0	100
Paragrafa Cümle Yerleştirme	1	1	0	100
Paragrafta Anlatım Akışını Bozan Cümle	1	0	1	0
Paragraf İkiye Ayırma	1	0	0	0
Paragrafa Özgü Soru Kökü	5	0	0	0
Diyalogta Boş Bırakılan Yerleri Tamamlama	1	0	0	0
Paragrafın Yorumlanması	8	1	1	13
Paragrafta Yardımcı Düşünceler	4	0	1	0
Paragrafın Karşılık Olduğu Soruyu Belirleme	2	0	0	0
Söz Öbeklerinde Anlam	1	0	0	0
Paragrafta Ana Düşünce (Ana Fikir)	2	0	0	0
Diyalogun Yorumlanması	1	0	0	0

	Soru	Doğru	Yanlış	Boş	Net	Başarı	
Tarih-1	5	0	1	4	-0,25	% 0	
Coğrafya-1	5	0	4	1	-1,00	% 0	
Felsefe	5	1	0	4	1,00	% 20	
Din Küll. ve Ahl. Bil.	5	3	0	2	3,00	% 60	
Felsefe (Seçmeli)	5	0	0	5	0,00	% 0	
TYT Sosyal	20	4	5	11	2,75	% 14	
Cevap Anahtarı	A	DCABECEADDCDECAAAADECCCBAD					
Cevaplarınız		bdc d b A ADE					

	S	D	Y	B%
Tarih-1	0	0	0	0
Kavimler Göçü'nün sebep ve sonuçlarını siyasi ve sosyal açılarından analiz eder.	1	0	0	0
İstanbul'un fetih sürecini sebepleri ve stratejik sonuçları açısından analiz eder.	1	0	0	0
Osmanlı Devleti'nde modern ordu teşkilatı ve yurttaş askerliğine yönelik düzenlemelerin siyasi ve sosyal boyutlarını a	1	0	0	0
I. Dünya Savaşı sürecinde Osmanlı Devleti'nin durumunu siyasi, askeri ve sosyal açılarından analiz eder.	1	0	0	0
Çağdaşlaşan Türkiye'nin temeli olan Atatürk ilkelerini kavrar.	1	0	1	0
Siyasi alanda meydana gelen gelişmeleri kavrar.	1	0	1	0
Coğrafya-1	0	0	0	0
Dünya'nın Yıllık Hareketi ve Sonuçları	1	0	1	0
Yeryüzündeki İklim Tipleri	1	0	1	0
Dünyada Nüfusun Dağılışı	1	0	1	0
Bölge ve Bölge Türleri	1	0	0	0
Afetlerin Genel Özellikleri	1	0	1	0
Felsefe	0	0	0	0
Felsefi Düşünce	1	0	0	0
Ahlak Felsefesi	1	0	0	0
MS 2. Yüzyıl - MS 15. Yüzyıl Filozoflarının Felsefi Görüşleri	1	0	0	0
Sanat Felsefesi	1	0	0	0
MÖ 6. Yüzyıl - MS 2. Yüzyıl Filozoflarının Felsefi Görüşleri	1	1	0	100
Din Küll. ve Ahl. Bil.	0	0	0	0
Ahlaki Tutum ve Davranışlar	1	0	0	0
İslam ve İbadet	1	1	0	100

		Soru	Doğru	Yanlış	Boş	Net	Başarı
Matematik-1		30	5	1	24	4,75	% 16
Geometri		10	0	0	10	0,00	% 0
TYT Matematik		40	5	1	34	4,75	% 12
Cevap Anahtarı	A	CDADACDDBEADEEBCBCEBEECCBECCBCACBEBDBEBC					
Cevaplarınız		D CD d B C					

	S	D	Y	B%
Matematik-1	0	0	0	0
Rasyonel Sayılar	1	0	0	0
Ondalık Sayılar	1	0	0	0
Üslü İfadeler	1	0	0	0
Kökü İfadeler	1	1	0	100
Dört İşlem Yeteneği	1	0	0	0
Aralık Kavramı ve Basit Eşitsizlikler	1	1	0	100
Tek ve Çift Sayılar	1	1	0	100
Rutin Olmayan Problemler	2	0	0	0
Sayı Problemleri	6	1	0	17
Fonksiyonlarda İşlemler	1	0	0	0
Önemler ve Bileşik Önemler	1	0	0	0
Küme Kavramı ve Kümelerde İşlemler	1	0	0	0
SAYILAR	1	0	1	0
Bölünebilirlik Kuralları	1	0	0	0
Sayı Basamakları	1	1	0	100
Merkezi Eğilim ve Yayılım Ölçüleri	1	0	0	0
Yüde, Kar-Zarar Problemleri	1	0	0	0
Hareket Problemleri	1	0	0	0
Kesir Problemleri	1	0	0	0
Grafik Problemleri	1	0	0	0

		Soru	Doğru	Yanlış	Boş	Net	Başarı
Fizik		7	1	2	4	0,50	% 7
Kimya		7	1	0	6	1,00	% 14
Biyoloji		6	1	0	5	1,00	% 17
TYT Fen		20	3	2	15	2,50	% 13
Cevap Anahtarı	A	EBAADDDCDBEABEBCDCEBA					
Cevaplarınız		B a bC A					

	S	D	Y	B%
Fizik	0	0	0	0
Basınç ve basınç kuvveti kavramlarının katı, durgun sıvı ve gazlarda bağlı olduğu değişkenleri açıklar.	1	0	0	0
Katı maddedeki enerji iletim hızını etkileyen değişkenleri analiz eder.	1	1	0	100
Küresel aynalarda görüntü oluşumunu ve özelliklerini açıklar.	1	0	0	0
Üreteçlerin seri ve paralel bağlanma gerekliliklerini açıklar.	1	0	0	0
Öteleme kinetik enerjisi, yer çekimi potansiyel enerjisi ve esneklik potansiyel enerjisinin bağlı olduğu değişkenleri ana	1	0	1	0
Akım ve Manyetik Alan	1	0	0	0
Ortam derinliği ile su dalgalarının yayılma hızını ilişkilendirir.	1	0	1	0
Kimya	0	0	0	0
Kimyanın Sembolik Dili	1	1	0	100
Elementlerin Sınıflandırılması	1	0	0	0
Zayıf Etkileşimler / Van der Waals Kuvvetleri	1	0	0	0
Sıvılar	1	0	0	0
Kimyasal Hesaplamalar / Miktar İçeren Problemler	1	0	0	0
Asitler ve Bazlar	1	0	0	0
Karışımların Sınıflandırılması	1	0	0	0
Biyoloji	0	0	0	0
Küçük Moleküllerin Taşınması	1	0	0	0
Enzimler	1	0	0	0
Canlıların Sınıflandırılması (Genel Özellikler)	1	0	0	0
Mayoz	1	0	0	0
Cinsiyete Bağlı Kalıtım	1	0	0	0
Ekosistemde Madde ve Enerji Akışı	1	1	0	100

BİLGİ SARMAL TG TYT 3

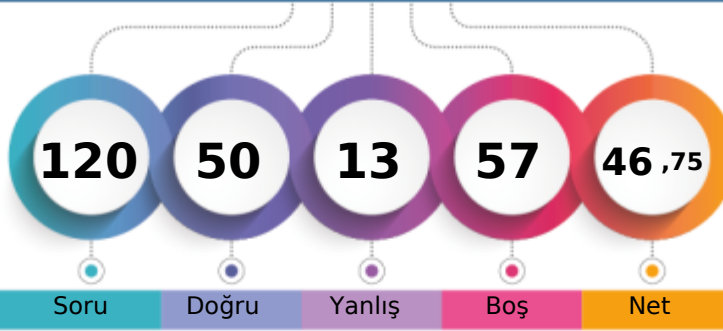

279,753 % 37,75

MANİSA / YUNUSEMRE
KEP AKADEMİ 12.SAYISAL11 - 0
YAĞMUR KARAGÖZ

1. Öğrenci

Sizin yeriniz
(84063.)

Sonuncu Öğrenci

Soru Doğru Yanlış Boş Net

Şube Kurum İlçe İl Genel

Öğrenci Sıra No 3 93 238 1313 84063 % 37,75

Sınava Katılan Öğrenci Sayısı 7 166 531 3169 222708

		Soru	Doğru	Yanlış	Boş	Net	Başarı
TYT Türkçe		40	29	7	4	27,25	% 68
Cevap Anahtarı	A	CBDCBCBADEDECBEADDCCEDCCDCDCDAEDBADCBAD					
Cevaplarınız		CeCDBCaA E ECBE aDCCEDCaDCD eADdeBADCBAD					

	S	D	Y	B%
Türkçe	0	0	0	0
Metne Sözcük Yerleştirme	1	1	0	100
Sözcükte Anlam	3	2	1	67
CÜMLENİN ANLAMI VE YORUMU	1	1	0	100
İki Cümleyi Birleştirme	1	1	0	100
İki Cümleyi Karşılaştırma	1	0	1	0
Parçadaki Cümlelerin İçerik ve Özellikleri	1	1	0	100
Ses Bilgisi - Karma	1	0	0	0
Çekim Ekleri ve Türleri	1	1	0	100
Filimsiler - Karma	1	0	0	0
Noktalama İşaretleri - Karma	3	3	0	100
Bitişik ve Ayrı Yazılan Kelimeler	1	1	0	100
Yazım Kuralları - Karma	1	0	0	0
ANLATIM TEKNİKLERİ VE DÜŞÜNCEYİ GELİŞTİRME YOLLARI	1	0	1	0
Paragrafa Cümle Yerleştirme	1	1	0	100
Paragrafta Anlatım Akışını Bozan Cümle	1	1	0	100
Paragrafı İkiye Ayırma	1	1	0	100
Paragrafa Özgü Soru Kökü	5	3	1	60
Diyalogta Boş Bırakılan Yerleri Tamamlama	1	1	0	100
Paragrafın Yorumlanması	8	6	2	75
Paragrafta Yardımcı Düşünceler	4	4	0	100
Paragrafın Karşılık Olduğu Soruyu Belirleme	2	1	0	50
Söz Öbeklerinde Anlam	1	0	1	0
Paragrafta Ana Düşünce (Ana Fikir)	2	2	0	100
Diyalogun Yorumlanması	1	0	1	0

		Soru	Doğru	Yanlış	Boş	Net	Başarı
Tarih-1		5	4	1	0	3,75	% 75
Coğrafya-1		5	2	0	3	2,00	% 40
Felsefe		5	3	2	0	2,50	% 50
Din Küll. ve Ahl. Bil.		5	5	0	0	5,00	% 100
Felsefe (Seçmeli)		5	0	0	5	0,00	% 0
TYT Sosyal		20	14	3	3	13,25	% 66
Cevap Anahtarı	A	DCABECEADDCDECAAAADECCECCBAD					
Cevaplarınız		DCAaE DCDEaeAAADEC					

	S	D	Y	B%
Tarih-1	0	0	0	0
Kavimler Göçü'nün sebep ve sonuçlarını siyasi ve sosyal açılarından analiz eder.	1	1	0	100
İstanbul'un fetih sürecini sebepleri ve stratejik sonuçları açısından analiz eder.	1	1	0	100
Osmanlı Devleti'nde modern ordu teşkilatı ve yurttaş askerliğine yönelik düzenlemelerin siyasi ve sosyal boyutlarını a	1	1	0	100
I. Dünya Savaşı sürecinde Osmanlı Devleti'nin durumunu siyasi, askeri ve sosyal açılarından analiz eder.	1	0	1	0
Çağdaşlaşan Türkiye'nin temeli olan Atatürk ilkelerini kavrar.	1	1	0	100
Siyasi alanda meydana gelen gelişmeleri kavrar.	1	1	0	100
Coğrafya-1	0	0	0	0
Dünya'nın Yıllık Hareketi ve Sonuçları	1	0	0	0
Yeryüzündeki İklim Tipleri	1	0	0	0
Dünyada Nüfusun Dağılışı	1	0	0	0
Bölge ve Bölge Türleri	1	1	0	100
Afetlerin Genel Özellikleri	1	1	0	100
Felsefe	0	0	0	0
Felsefi Düşünce	1	1	0	100
Ahlak Felsefesi	1	1	0	100
MS 2. Yüzyıl - MS 15. Yüzyıl Filozoflarının Felsefi Görüşleri	1	0	1	0
Sanat Felsefesi	1	0	1	0
MÖ 6. Yüzyıl - MS 2. Yüzyıl Filozoflarının Felsefi Görüşleri	1	1	0	100
Din Küll. ve Ahl. Bil.	0	0	0	0
Ahlaki Tutum ve Davranışlar	1	1	0	100
İslam ve İbadet	1	1	0	100

		Soru	Doğru	Yanlış	Boş	Net	Başarı
Matematik-1		30	4	2	24	3,50	% 12
Geometri		10	0	0	10	0,00	% 0
TYT Matematik		40	4	2	34	3,50	% 9
Cevap Anahtarı	A	CDADACDDBEADEEBCEBEECCBECCBCACBEBDBEBC					
Cevaplarınız		CaD D E C					

	S	D	Y	B%
Matematik-1	0	0	0	0
Rasyonel Sayılar	1	1	0	100
Ondalık Sayılar	1	0	1	0
Üslü İfadeler	1	0	1	0
Kökü İfadeler	1	0	0	0
Dört İşlem Yeteneği	1	0	0	0
Aralık Kavramı ve Basit Eşitsizlikler	1	0	0	0
Tek ve Çift Sayılar	1	1	0	100
Rutin Olmayan Problemler	2	0	0	0
Sayı Problemleri	6	1	0	17
Fonksiyonlarda İşlemler	1	0	0	0
Önemler ve Bileşik Önemler	1	0	0	0
Küme Kavramı ve Kümelerde İşlemler	1	0	0	0
SAYILAR	1	1	0	100
Bölünebilme Kuralları	1	0	0	0
Sayı Basamakları	1	0	0	0
Merkezî Eğitim ve Yayılım Ölçüleri	1	0	0	0
Yüde, Kar-Zarar Problemleri	1	0	0	0
Hareket Problemleri	1	0	0	0
Kesir Problemleri	1	0	0	0
Grafik Problemleri	1	0	0	0

		Soru	Doğru	Yanlış	Boş	Net	Başarı
Fizik		7	0	0	7	0,00	% 0
Kimya		7	1	0	6	1,00	% 14
Biyoloji		6	2	1	3	1,75	% 29
TYT Fen		20	3	1	16	2,75	% 14
Cevap Anahtarı	A	EBAADDDCDBEABEBCDCEBA					
Cevaplarınız		C cBA					

	S	D	Y	B%
Fizik	0	0	0	0
Basınç ve basınç kuvveti kavramlarının katı, durgun sıvı ve gazlarda bağlı olduğu değişkenleri açıklar.	1	0	0	0
Katı maddedeki enerji iletim hızını etkileyen değişkenleri analiz eder.	1	0	0	0
Küresel aynalarda görüntü oluşumunu ve özelliklerini açıklar.	1	0	0	0
Üreticilerin seri ve paralel bağlanma gerekliliklerini açıklar.	1	0	0	0
Öteleme kinetik enerjisi, yer çekimi potansiyel enerjisi ve esneklik potansiyel enerjisinin bağlı olduğu değişkenleri ana	1	0	0	0
Akım ve Manyetik Alan	1	0	0	0
Ortam derinliği ile su dalgalarının yayılma hızını ilişkilendirir.	1	0	0	0
Kimya	0	0	0	0
Kimyanın Sembolik Dili	1	1	0	100
Elementlerin Sınıflandırılması	1	0	0	0
Zayıf Etkileşimler / Van der Waals Kuvvetleri	1	0	0	0
Sıvılar	1	0	0	0
Kimyasal Hesaplamalar / Miktar İçeren Problemler	1	0	0	0
Asitler ve Bazlar	1	0	0	0
Karışımların Sınıflandırılması	1	0	0	0
Biyoloji	0	0	0	0
Küçük Moleküllerin Taşınması	1	0	0	0
Enzimler	1	0	0	0
Canlıların Sınıflandırılması (Genel Özellikler)	1	0	0	0
Mayoz	1	0	1	0
Cinsiyete Bağlı Kalıtım	1	1	0	100
Ekosistemde Madde ve Enerji Akışı	1	1	0	100

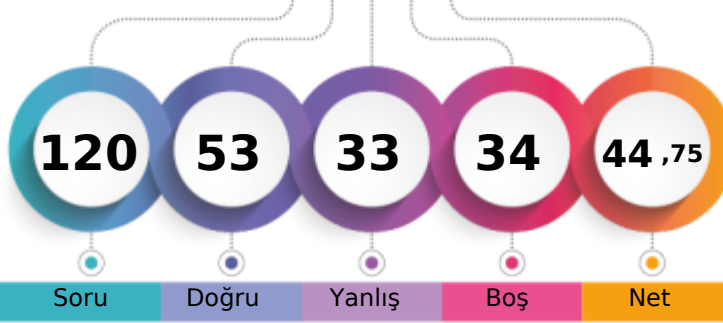
MANİSA / YUNUSEMRE
KEP AKADEMİ 12.SAYISAL11 - 0
ZEHRANUR SÜRÜCÜLER

1. Öğrenci

Sizin yeriniz
(89421.)

Sonuncu Öğrenci

Soru Doğru Yanlış Boş Net

Şube Kurum İlçe İl Genel

Öğrenci Sıra No 4 100 256 1402 89421 % 40,15

Sınava Katılan Öğrenci Sayısı 7 166 531 3169 222708

	Soru	Doğru	Yanlış	Boş	Net	Başarı
TYT Türkçe	40	26	14	0	22,50	% 56
Cevap Anahtarı	B CBDCBABCDECEBADDCCEDCCDCDCADEDBADCBADDE					
Cevaplarınız	CaDaBeBeDECEBEECCEDeEdCbCaAcdeBADCAADDE					

	S	D	Y	B%
Türkçe	0	0	0	0
Metne Sözcük Yerleştirme	1	0	1	0
Sözcükte Anlam	3	2	1	67
CÜMLENİN ANLAMI VE YORUMU	1	1	0	100
İki Cümleyi Birleştirme	1	0	1	0
İki Cümleyi Karşılaştırma	1	1	0	100
Parçadaki Cümlelerin İçerik ve Özellikleri	1	0	1	0
Ses Bilgisi - Karma	1	1	0	100
Çekim Ekleri ve Türleri	1	1	0	100
Filimsiler - Karma	1	1	0	100
Noktalama İşaretleri - Karma	3	3	0	100
Bitişik ve Ayrı Yazılan Kelimeler	1	1	0	100
Yazım Kuralları - Karma	1	0	1	0
ANLATIM TEKNİKLERİ VE DÜŞÜNCEYİ GELİŞTİRME YOLLARI	1	0	1	0
Paragrafa Cümle Yerleştirme	1	1	0	100
Paragrafta Anlatım Akışını Bozan Cümle	1	1	0	100
Paragraf İkiye Ayırma	1	1	0	100
Paragrafa Özgü Soru Kökü	5	3	2	60
Diyalogta Boş Bırakılan Yerleri Tamamlama	1	1	0	100
Paragrafın Yorumlanması	8	4	4	50
Paragrafta Yardımcı Düşünceler	4	3	1	75
Paragrafın Karşılık Olduğu Soruyu Belirleme	2	2	0	100
Söz Öbeklerinde Anlam	1	0	1	0
Paragrafta Ana Düşünce (Ana Fikir)	2	1	1	50
Diyalogun Yorumlanması	1	0	1	0

	Soru	Doğru	Yanlış	Boş	Net	Başarı
Tarih-1	5	3	2	0	2,50	% 50
Coğrafya-1	5	3	2	0	2,50	% 50
Felsefe	5	3	2	0	2,50	% 50
Din Küll. ve Ahl. Bil.	5	5	0	0	5,00	% 100
Felsefe (Seçmeli)	5	0	0	5	0,00	% 0
TYT Sosyal	20	14	6	0	12,50	% 63
Cevap Anahtarı	B ABEDCADCCCECAAEDDECAABADCC					
Cevaplarınız	ABEaadCCEeCeAaDDECAA					

	S	D	Y	B%
Tarih-1	0	0	0	0
Kavimler Göçü'nün sebep ve sonuçlarını siyasi ve sosyal açılarından analiz eder.	1	0	1	0
İstanbul'un fetih sürecini sebepleri ve stratejik sonuçları açısından analiz eder.	1	0	1	0
Osmanlı Devleti'nde modern ordu teşkilatı ve yurttaş askerliğine yönelik düzenlemelerin siyasi ve sosyal boyutlarını a	1	1	0	100
I. Dünya Savaşı sürecinde Osmanlı Devleti'nin durumunu siyasi, askeri ve sosyal açılarından analiz eder.	1	1	0	100
Çağdaşlaşan Türkiye'nin temeli olan Atatürk ilkelerini kavrar.	1	1	0	100
Siyasi alanda meydana gelen gelişmeleri kavrar.	1	1	0	100
Coğrafya-1	0	0	0	0
Dünya'nın Yıllık Hareketi ve Sonuçları	1	0	1	0
Yeryüzündeki İklim Tipleri	1	1	0	100
Dünyada Nüfusun Dağılışı	1	0	1	0
Bölge ve Bölge Türleri	1	1	0	100
Afetlerin Genel Özellikleri	1	1	0	100
Felsefe	0	0	0	0
Felsefi Düşünce	1	1	0	100
Ahlak Felsefesi	1	0	1	0
MS 2. Yüzyıl - MS 15. Yüzyıl Filozoflarının Felsefi Görüşleri	1	1	0	100
Sanat Felsefesi	1	0	1	0
MÖ 6. Yüzyıl - MS 2. Yüzyıl Filozoflarının Felsefi Görüşleri	1	1	0	100
Din Küll. ve Ahl. Bil.	0	0	0	0
Ahlaki Tutum ve Davranışlar	1	1	0	100
İslam ve İbadet	1	1	0	100

	Soru	Doğru	Yanlış	Boş	Net	Başarı
Matematik-1	30	3	3	24	2,25	% 8
Geometri	10	0	0	10	0,00	% 0
TYT Matematik	40	3	3	34	2,25	% 6
Cevap Anahtarı	B ADACDDDDCADEEBCBCEEBCECCBCEBEBDBEBECCA					
Cevaplarınız	Ad D d e C					

	S	D	Y	B%
Matematik-1	0	0	0	0
Rasyonel Sayılar	1	0	0	0
Ondalık Sayılar	1	0	0	0
Üslü İfadeler	1	0	0	0
Kökü İfadeler	1	0	0	0
Dört İşlem Yeteneği	1	1	0	100
Aralık Kavramı ve Basit Eşitsizlikler	1	0	1	0
Tek ve Çift Sayılar	1	0	0	0
Rutin Olmayan Problemler	2	1	0	50
Sayı Problemleri	6	1	0	17
Fonksiyonlarda İşlemler	1	0	0	0
Önemler ve Bileşik Önemler	1	0	0	0
Küme Kavramı ve Kümelerde İşlemler	1	0	0	0
SAYILAR	1	0	1	0
Bölünebilirlik Kuralları	1	0	0	0
Sayı Basamakları	1	0	0	0
Merkezi Eğilim ve Yayılım Ölçüleri	1	0	1	0
Yüde, Kar-Zarar Problemleri	1	0	0	0
Hareket Problemleri	1	0	0	0
Kesir Problemleri	1	0	0	0
Grafik Problemleri	1	0	0	0

	Soru	Doğru	Yanlış	Boş	Net	Başarı
Fizik	7	2	5	0	0,75	% 11
Kimya	7	4	3	0	3,25	% 46
Biyoloji	6	4	2	0	3,50	% 58
TYT Fen	20	10	10	0	7,50	% 38
Cevap Anahtarı	B AADDDBEBAEBECDECBADC					
Cevaplarınız	eAbeecEacAdECDCdBAaC					

	S	D	Y	B%
Fizik	0	0	0	0
Basınç ve basınç kuvveti kavramlarının katı, durgun sıvı ve gazlarda bağlı olduğu değişkenleri açıklar.	1	1	0	100
Katı maddedeki enerji iletim hızını etkileyen değişkenleri analiz eder.	1	0	1	0
Küresel aynalarda görüntü oluşumunu ve özelliklerini açıklar.	1	0	1	0
Üreticilerin seri ve paralel bağlanma gerekliliklerini açıklar.	1	1	0	100
Öteleme kinetik enerjisi, yer çekimi potansiyel enerjisi ve esneklik potansiyel enerjisinin bağlı olduğu değişkenleri ana	1	0	1	0
Akım ve Manyetik Alan	1	0	1	0
Ortam derinliği ile su dalgalarının yayılma hızını ilişkilendirir.	1	0	1	0
Kimya	0	0	0	0
Kimyanın Sembolik Dili	1	1	0	100
Elementlerin Sınıflandırılması	1	1	0	100
Zayıf Etkileşimler / Van der Waals Kuvvetleri	1	0	1	0
Sıvılar	1	0	1	0
Kimyasal Hesaplamalar / Miktar İçeren Problemler	1	1	0	100
Asitler ve Bazlar	1	0	1	0
Karışımların Sınıflandırılması	1	1	0	100
Biyoloji	0	0	0	0
Küçük Moleküllerin Taşınması	1	1	0	100
Enzimler	1	1	0	100
Canlıların Sınıflandırılması (Genel Özellikler)	1	1	0	100
Mayoz	1	0	1	0
Cinsiyete Bağlı Kalıtım	1	1	0	100
Ekosistemde Madde ve Enerji Akışı	1	1	0	100

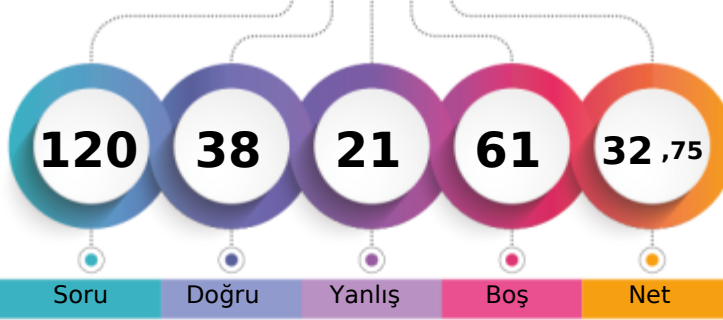
MANİSA / YUNUSEMRE
KEP AKADEMİ 12.SAYISAL11A - 0
AHMET EMRE ÇİÇEK

1. Öğrenci

Sizin yeriniz
(128732.)

Sonuncu Öğrenci

Soru Doğru Yanlış Boş Net

Şube Kurum İlçe İl Genel

Öğrenci Sıra No 14 132 371 1992 128732 % 57,80

Sınava Katılan Öğrenci Sayısı 19 166 531 3169 222708

	Soru	Doğru	Yanlış	Boş	Net	Başarı
TYT Türkçe	40	17	10	13	14,50	% 36
Cevap Anahtarı	B CBDCBABCDECB EADDCCEDCCDCDCADEDBADCABDDE					
Cevaplarınız	CBDCBeB ECBdeDDCaDC a e b c bDCA					

	S	D	Y	B%
Türkçe	0	0	0	0
Metne Sözcük Yerleştirme	1	0	0	0
Sözcükte Anlam	3	3	0	100
CÜMLENİN ANLAMI VE YORUMU	1	1	0	100
İki Cümleyi Birleştirme	1	1	0	100
İki Cümleyi Karşılaştırma	1	1	0	100
Parçadaki Cümlelerin İçerik ve Özellikleri	1	0	1	0
Ses Bilgisi - Karma	1	0	0	0
Çekim Ekleri ve Türleri	1	0	0	0
Filimsiler - Karma	1	0	0	0
Noktalama İşaretleri - Karma	3	3	0	100
Bitişik ve Ayrı Yazılan Kelimeler	1	0	1	0
Yazım Kuralları - Karma	1	0	1	0
ANLATIM TEKNİKLERİ VE DÜŞÜNCEYİ GELİŞTİRME YOLLARI	1	1	0	100
Paragrafa Cümle Yerleştirme	1	1	0	100
Paragrafta Anlatım Akışını Bozan Cümle	1	1	0	100
Paragraf İkiye Ayırma	1	0	1	0
Paragrafa Özgü Soru Kökü	5	0	2	0
Diyalogta Boş Bırakılan Yerleri Tamamlama	1	0	1	0
Paragrafın Yorumlanması	8	3	0	38
Paragrafta Yardımcı Düşünceler	4	1	3	25
Paragrafın Karşılık Olduğu Soruyu Belirleme	2	1	0	50
Söz Öbeklerinde Anlam	1	0	1	0
Paragrafta Ana Düşünce (Ana Fikir)	2	0	1	0
Diyalogun Yorumlanması	1	0	0	0

	Soru	Doğru	Yanlış	Boş	Net	Başarı
Tarih-1	5	0	1	4	-0,25	% 0
Coğrafya-1	5	1	1	3	0,75	% 15
Felsefe	5	0	0	5	0,00	% 0
Din Kül. ve Ahl. Bil.	5	3	1	1	2,75	% 55
Felsefe (Seçmeli)	5	0	0	5	0,00	% 0
TYT Sosyal	20	4	3	13	3,25	% 16
Cevap Anahtarı	B ABEDCADCCCECAAEDDECAABADCC					
Cevaplarınız	b Db DEdA					

	S	D	Y	B%
Tarih-1	0	0	0	0
Kavimler Göçü'nün sebep ve sonuçlarını siyasi ve sosyal açılarından analiz eder.	1	0	0	0
İstanbul'un fetih sürecini sebepleri ve stratejik sonuçları açısından analiz eder.	1	0	0	0
Osmanlı Devleti'nde modern ordu teşkilatı ve yurttaş askerliğine yönelik düzenlemelerin siyasi ve sosyal boyutlarını a	1	0	1	0
I. Dünya Savaşı sürecinde Osmanlı Devleti'nin durumunu siyasi, askeri ve sosyal açılarından analiz eder.	1	0	0	0
Çağdaşlaşan Türkiye'nin temeli olan Atatürk ilkelerini kavrar.	1	0	0	0
Siyasi alanda meydana gelen gelişmeleri kavrar.	1	0	0	0
Coğrafya-1	0	0	0	0
Dünya'nın Yıllık Hareketi ve Sonuçları	1	0	0	0
Yeryüzündeki İklim Tipleri	1	0	0	0
Dünyada Nüfusun Dağılışı	1	0	0	0
Bölge ve Bölge Türleri	1	1	0	100
Afetlerin Genel Özellikleri	1	0	1	0
Felsefe	0	0	0	0
Felsefi Düşünce	1	0	0	0
Ahlak Felsefesi	1	0	0	0
MS 2. Yüzyıl - MS 15. Yüzyıl Filozoflarının Felsefi Görüşleri	1	0	0	0
Sanat Felsefesi	1	0	0	0
MÖ 6. Yüzyıl - MS 2. Yüzyıl Filozoflarının Felsefi Görüşleri	1	0	0	0
Din Kül. ve Ahl. Bil.	0	0	0	0
Ahlaki Tutum ve Davranışlar	1	0	0	0
İslam ve İbadet	1	1	0	100

	Soru	Doğru	Yanlış	Boş	Net	Başarı
Matematik-1	30	10	4	16	9,00	% 30
Geometri	10	0	1	9	-0,25	% 0
TYT Matematik	40	10	5	25	8,75	% 22
Cevap Anahtarı	B ADACDDDDCADEEBCBCEBEECCBCECCBCEBEBDBEBCCA					
Cevaplarınız	A DDDC BeaC EEC ca c					

	S	D	Y	B%
Matematik-1	0	0	0	0
Rasyonel Sayılar	1	1	0	100
Ondalık Sayılar	1	1	0	100
Üslü İfadeler	1	0	0	0
Kökü İfadeler	1	0	0	0
Dört İşlem Yeteneği	1	1	0	100
Aralık Kavramı ve Basit Eşitsizlikler	1	0	0	0
Tek ve Çift Sayılar	1	1	0	100
Rutin Olmayan Problemler	2	1	0	50
Sayı Problemleri	6	2	1	33
Fonksiyonlarda İşlemler	1	0	0	0
Önemler ve Bileşik Önemler	1	0	0	0
Küme Kavramı ve Kümelerde İşlemler	1	0	0	0
SAYILAR	1	0	0	0
Bölünebilme Kuralları	1	0	0	0
Sayı Basamakları	1	0	0	100
Merkezî Eğitim ve Yayılım Ölçüleri	1	0	1	0
Yüde, Kar-Zarar Problemleri	1	1	0	100
Hareket Problemleri	1	1	0	100
Kesir Problemleri	1	0	0	0
Grafik Problemleri	1	0	1	0

	Soru	Doğru	Yanlış	Boş	Net	Başarı
Fizik	7	1	2	4	0,50	% 7
Kimya	7	4	0	3	4,00	% 57
Biyoloji	6	2	1	3	1,75	% 29
TYT Fen	20	7	3	10	6,25	% 31
Cevap Anahtarı	B AADDDBEBEABECDCBADC					
Cevaplarınız	D ee E B CDC aA					

	S	D	Y	B%
Fizik	0	0	0	0
Basınç ve basınç kuvveti kavramlarının katı, durgun sıvı ve gazlarda bağlı olduğu değişkenleri açıklar.	1	0	0	0
Katı maddedeki enerji iletim hızını etkileyen değişkenleri analiz eder.	1	0	1	0
Küresel aynalarda görüntü oluşumunu ve özelliklerini açıklar.	1	0	0	0
Üreteçlerin seri ve paralel bağlanma gerekliliklerini açıklar.	1	0	0	0
Öteleme kinetik enerjisi, yer çekimi potansiyel enerjisi ve esneklik potansiyel enerjisinin bağlı olduğu değişkenleri ana	1	0	0	100
Akım ve Manyetik Alan	1	0	0	0
Ortam derinliği ile su dalgalarının yayılma hızını ilişkilendirir.	1	0	1	0
Kimya	0	0	0	0
Kimyanın Sembolik Dili	1	1	0	100
Elementlerin Sınıflandırılması	1	1	0	100
Zayıf Etkileşimler / Van der Waals Kuvvetleri	1	0	0	0
Sıvılar	1	1	0	100
Kimyasal Hesaplamalar / Miktar İçeren Problemler	1	0	0	0
Asitler ve Bazlar	1	1	0	100
Karışımların Sınıflandırılması	1	0	0	0
Biyoloji	0	0	0	0
Küçük Moleküllerin Taşınması	1	0	0	0
Enzimler	1	0	0	0
Canlıların Sınıflandırılması (Genel Özellikler)	1	1	0	100
Mayoz	1	0	0	0
Cinsiyete Bağlı Kalıtım	1	0	1	0
Ekosistemde Madde ve Enerji Akışı	1	1	0	100

BİLGİ SARMAL TG TYT 3



328,000 % 19,74

MANİSA / YUNUSEMRE
KEP AKADEMİ 12.SAYISAL

11A - 0
ALİ OKTAY ATAR

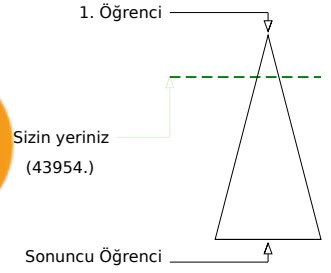
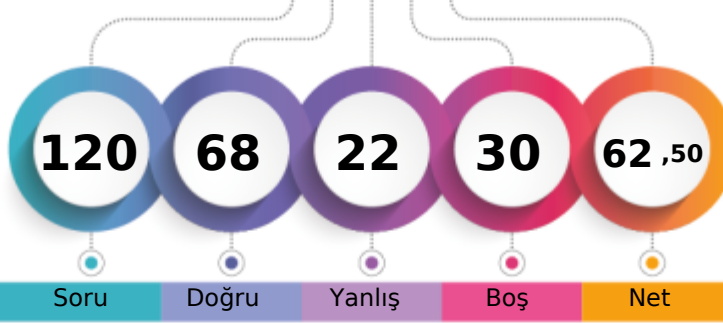

Soru Doğru Yanlış Boş Net

Şube Kurum İlçe İl Genel

Öğrenci Sıra No 3 48 91 582 43954 % 19,74

Sınava Katılan Öğrenci Sayısı 19 166 531 3169 222708

		Soru	Doğru	Yanlış	Boş	Net	Başarı
TYT Türkçe		40	27	8	5	25,00	% 63
Cevap Anahtarı	A	CBBCBBADEDECBEADDCCEDCCDCDCDAEDBADCBAD					
Cevaplarınız		aBCDDBCBADEDECBEAacdCEDCaDCD bADbDB CA					

	S	D	Y	B%
Türkçe	0	0	0	0
Metne Sözcük Yerleştirme	1	0	1	0
Sözcükte Anlam	3	3	0	100
CÜMLENİN ANLAMI VE YORUMU	1	1	0	100
İki Cümleyi Birleştirme	1	1	0	100
İki Cümleyi Karşılaştırma	1	1	0	100
Parçadaki Cümlelerin İçerik ve Özellikleri	1	1	0	100
Ses Bilgisi - Karma	1	0	1	0
Çekim Ekleri ve Türleri	1	1	0	100
Filimsiler - Karma	1	1	0	100
Noktalama İşaretleri - Karma	3	3	0	100
Bitişik ve Ayrı Yazılan Kelimeler	1	1	0	100
Yazım Kuralları - Karma	1	1	0	100
ANLATIM TEKNİKLERİ VE DÜŞÜNCEYİ GELİŞTİRME YOLLARI	1	0	1	0
Paragrafa Cümle Yerleştirme	1	0	1	0
Paragrafta Anlatım Akışını Bozan Cümle	1	0	1	0
Paragraf İkiye Ayırma	1	1	0	100
Paragrafa Özgü Soru Kökü	5	4	0	80
Diyalogta Boş Bırakılan Yerleri Tamamlama	1	1	0	100
Paragrafın Yorumlanması	8	3	2	38
Paragrafta Yardımcı Düşünceler	4	3	0	75
Paragrafın Karşılık Olduğu Soruyu Belirleme	2	1	0	50
Söz Öbeklerinde Anlam	1	0	1	0
Paragrafta Ana Düşünce (Ana Fikir)	2	2	0	100
Diyalogun Yorumlanması	1	1	0	100

	Soru	Doğru	Yanlış	Boş	Net	Başarı
Tarih-1	5	4	0	1	4,00	% 80
Coğrafya-1	5	3	2	0	2,50	% 50
Felsefe	5	3	2	0	2,50	% 50
Din Kül. ve Ahl. Bil.	5	4	0	1	4,00	% 80
Felsefe (Seçmeli)	5	0	0	5	0,00	% 0
TYT Sosyal	20	14	4	2	13,00	% 65
Cevap Anahtarı	A	DCABECEADDCDECAAAADECCCBAD				
Cevaplarınız		D ABECDeDCaECeAAA EC				

	S	D	Y	B%
Tarih-1	0	0	0	0
Kavimler Göçü'nün sebep ve sonuçlarını siyasi ve sosyal açılarından analiz eder.	1	1	0	100
İstanbul'un fetih sürecini sebepleri ve stratejik sonuçları açısından analiz eder.	1	0	0	0
Osmanlı Devleti'nde modern ordu teşkilatı ve yurttaş askerliğine yönelik düzenlemelerin siyasi ve sosyal boyutlarını a	1	1	0	100
I. Dünya Savaşı sürecinde Osmanlı Devleti'nin durumunu siyasi, askeri ve sosyal açılarından analiz eder.	1	1	0	100
Çağdaşlaşan Türkiye'nin temeli olan Atatürk ilkelerini kavrar.	1	1	0	100
Siyasi alanda meydana gelen gelişmeleri kavrar.	1	1	0	100
Coğrafya-1	0	0	0	0
Dünya'nın Yıllık Hareketi ve Sonuçları	1	1	0	100
Yeryüzündeki İklim Tipleri	1	0	1	0
Dünyada Nüfusun Dağılışı	1	0	1	0
Bölge ve Bölge Türleri	1	1	0	100
Afetlerin Genel Özellikleri	1	1	0	100
Felsefe	0	0	0	0
Felsefi Düşünce	1	0	1	0
Ahlak Felsefesi	1	1	0	100
MS 2. Yüzyıl - MS 15. Yüzyıl Filozoflarının Felsefi Görüşleri	1	1	0	100
Sanat Felsefesi	1	0	1	0
MÖ 6. Yüzyıl - MS 2. Yüzyıl Filozoflarının Felsefi Görüşleri	1	1	0	100
Din Kül. ve Ahl. Bil.	0	0	0	0
Ahlaki Tutum ve Davranışlar	1	1	0	100
İslam ve İbadet	1	1	0	100

		Soru	Doğru	Yanlış	Boş	Net	Başarı
Matematik-1		30	13	3	14	12,25	% 41
Geometri		10	0	1	9	-0,25	% 0
TYT Matematik		40	13	4	23	12,00	% 30
Cevap Anahtarı	A	CDADACDDBEADEEBCBCBEECCBECCBCACBEEDBEBEC					
Cevaplarınız		CcAdEcDDbE b E BCBE a					

	S	D	Y	B%
Matematik-1	0	0	0	0
Rasyonel Sayılar	1	1	0	100
Ondalık Sayılar	1	0	1	0
Üslü İfadeler	1	1	0	100
Kökü İfadeler	1	1	0	100
Dört İşlem Yeteneği	1	0	1	0
Aralık Kavramı ve Basit Eşitsizlikler	1	1	0	100
Tek ve Çift Sayılar	1	1	0	100
Rutin Olmayan Problemler	2	1	0	50
Sayı Problemleri	6	5	0	83
Fonksiyonlarda İşlemler	1	1	0	100
Önemler ve Bileşik Önemler	1	0	0	0
Küme Kavramı ve Kümelerde İşlemler	1	0	1	0
SAYILAR	1	0	0	0
Bölünebilme Kuralları	1	1	0	100
Sayı Basamakları	1	0	0	0
Merkezî Eğitim ve Yayılım Ölçüleri	1	0	0	0
Yüde, Kar-Zarar Problemleri	1	0	0	0
Hareket Problemleri	1	0	0	0
Kesir Problemleri	1	0	0	0
Grafik Problemleri	1	0	0	0

		Soru	Doğru	Yanlış	Boş	Net	Başarı
Fizik		7	4	3	0	3,25	% 46
Kimya		7	6	1	0	5,75	% 82
Biyoloji		6	4	2	0	3,50	% 58
TYT Fen		20	14	6	0	12,50	% 63
Cevap Anahtarı	A	EBAADDDCDBEABECDCBEBA					
Cevaplarınız		EBAeDeeCDcEABECDecBA					

	S	D	Y	B%
Fizik	0	0	0	0
Basınç ve basınç kuvveti kavramlarının katı, durgun sıvı ve gazlarda bağlı olduğu değişkenleri açıklar.	1	1	0	100
Katı maddedeki enerji iletim hızını etkileyen değişkenleri analiz eder.	1	1	0	100
Küresel aynalarda görüntü oluşumunu ve özelliklerini açıklar.	1	1	0	100
Üreticilerin seri ve paralel bağlanma gerekliliklerini açıklar.	1	0	1	0
Öteleme kinetik enerjisi, yer çekimi potansiyel enerjisi ve esneklik potansiyel enerjisinin bağlı olduğu değişkenleri ana	1	1	0	100
Akım ve Manyetik Alan	1	0	1	0
Ortam derinliği ile su dalgalarının yayılma hızını ilişkilendirir.	1	0	1	0
Kimya	0	0	0	0
Kimyanın Sembolik Dili	1	1	0	100
Elementlerin Sınıflandırılması	1	1	0	100
Zayıf Etkileşimler / Van der Waals Kuvvetleri	1	0	1	0
Sıvılar	1	1	0	100
Kimyasal Hesaplamalar / Miktar İçeren Problemler	1	1	0	100
Asitler ve Bazlar	1	1	0	100
Karışımların Sınıflandırılması	1	1	0	100
Biyoloji	0	0	0	0
Küçük Moleküllerin Taşınması	1	1	0	100
Enzimler	1	1	0	100
Canlıların Sınıflandırılması (Genel Özellikler)	1	0	1	0
Mayoz	1	0	1	0
Cinsiyete Bağlı Kalıtım	1	1	0	100
Ekosistemde Madde ve Enerji Akışı	1	1	0	100

BİLGİ SARMAL TG TYT 3

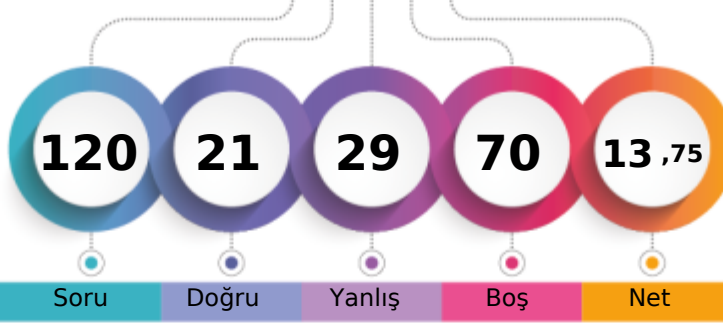

182,490 % 84,57

MANİSA / YUNUSEMRE
KEP AKADEMİ 12.SAYISAL11A - 0
BURAK EFE CANKILIÇ

1. Öğrenci

Sizin yeriniz
(188345.)

Sonuncu Öğrenci

↑

Soru Doğru Yanlış Boş Net

Şube Kurum İlçe İl Genel

Öğrenci Sıra No 19 160 496 2844 188345 % 84,57

Sınava Katılan Öğrenci Sayısı 19 166 531 3169 222708

	Soru	Doğru	Yanlış	Boş	Net	Başarı
TYT Türkçe	40	12	14	14	8,50	% 21
Cevap Anahtarı	B	CBDBCABCDECBEADDCCECDCCDCDADEDBADCABDDE				
Cevaplarınız		CBDDbcbcd aaEe D d D daCe D D DB e bE				

	S	D	Y	B%
Türkçe	0	0	0	0
Metne Sözcük Yerleştirme	1	0	1	0
Sözcükte Anlam	3	2	1	67
CÜMLENİN ANLAMI VE YORUMU	1	1	0	100
İki Cümleyi Birleştirme	1	0	1	0
İki Cümleyi Karşılaştırma	1	0	1	0
Parçadaki Cümlelerin İçerik ve Özellikleri	1	0	1	0
Ses Bilgisi - Karma	1	0	1	0
Çekim Ekleri ve Türleri	1	1	0	100
Filimsiler - Karma	1	0	0	0
Noktalama İşaretleri - Karma	3	0	2	0
Bitişik ve Ayrı Yazılan Kelimeler	1	1	0	100
Yazım Kuralları - Karma	1	0	1	0
ANLATIM TEKNİKLERİ VE DÜŞÜNCEYİ GELİŞTİRME YOLLARI	1	0	0	0
Paragrafa Cümle Yerleştirme	1	1	0	100
Paragrafta Anlatım Akışını Bozan Cümle	1	0	0	0
Paragraf İkiye Ayırma	1	0	1	0
Paragrafa Özgü Soru Kökü	5	1	1	20
Diyalogta Boş Bırakılan Yerleri Tamamlama	1	0	0	0
Paragrafın Yorumlanması	8	2	1	25
Paragrafta Yardımcı Düşünceler	4	0	3	0
Paragrafın Karşılık Olduğu Soruyu Belirleme	2	0	0	0
Söz Öbeklerinde Anlam	1	1	0	100
Paragrafta Ana Düşünce (Ana Fikir)	2	1	0	50
Diyalogun Yorumlanması	1	1	0	100

	Soru	Doğru	Yanlış	Boş	Net	Başarı
Tarih-1	5	0	3	2	-0,75	% 0
Coğrafya-1	5	1	3	1	0,25	% 5
Felsefe	5	1	1	3	0,75	% 15
Din Küll. ve Ahl. Bil.	5	4	0	1	4,00	% 80
Felsefe (Seçmeli)	5	0	0	5	0,00	% 0
TYT Sosyal	20	6	7	7	4,25	% 21
Cevap Anahtarı	B	ABEDCADCCCECAAEDDECAABADCC				
Cevaplarınız		b b bd bCbCd DECA				

	S	D	Y	B%
Tarih-1	0	0	0	0
Kavimler Göçü'nün sebep ve sonuçlarını siyasi ve sosyal açılardan analiz eder.	1	0	0	0
İstanbul'un fetih sürecini sebepleri ve stratejik sonuçları açısından analiz eder.	1	0	1	0
Osmanlı Devleti'nde modern ordu teşkilatı ve yurttaş askerliğine yönelik düzenlemelerin siyasi ve sosyal boyutlarını a	1	0	1	0
I. Dünya Savaşı sürecinde Osmanlı Devleti'nin durumunu siyasi, askeri ve sosyal açılardan analiz eder.	1	0	0	0
Çağdaşlaşan Türkiye'nin temeli olan Atatürk ilkelerini kavrar.	1	0	1	0
Siyasi alanda meydana gelen gelişmeleri kavrar.	1	0	1	0
Coğrafya-1	0	0	0	0
Dünya'nın Yıllık Hareketi ve Sonuçları	1	1	0	100
Yeryüzündeki İklim Tipleri	1	0	1	0
Dünyada Nüfusun Dağılışı	1	0	1	0
Bölge ve Bölge Türleri	1	0	0	0
Afetlerin Genel Özellikleri	1	0	1	0
Felsefe	0	0	0	0
Felsefi Düşünce	1	0	0	0
Ahlak Felsefesi	1	0	0	0
MS 2. Yüzyıl - MS 15. Yüzyıl Filozoflarının Felsefi Görüşleri	1	1	0	100
Sanat Felsefesi	1	0	1	0
MÖ 6. Yüzyıl - MS 2. Yüzyıl Filozoflarının Felsefi Görüşleri	1	0	0	0
Din Küll. ve Ahl. Bil.	0	0	0	0
Ahlaki Tutum ve Davranışlar	1	0	0	0
İslam ve İbadet	1	1	0	100

	Soru	Doğru	Yanlış	Boş	Net	Başarı
Matematik-1	30	0	3	27	-0,75	% 0
Geometri	10	0	0	10	0,00	% 0
TYT Matematik	40	0	3	37	-0,75	% 0
Cevap Anahtarı	B	ADACDDDDCADEEBCBCECCBECCBCEBEBDBEBCCA				
Cevaplarınız		e b a				

	S	D	Y	B%
Matematik-1	0	0	0	0
Rasyonel Sayılar	1	0	0	0
Ondalık Sayılar	1	0	1	0
Üstü ifadeler	1	0	0	0
Kökü ifadeler	1	0	0	0
Dört İşlem Yeteneği	1	0	0	0
Aralık Kavramı ve Basit Eşitsizlikler	1	0	0	0
Tek ve Çift Sayılar	1	0	1	0
Rutin Olmayan Problemler	2	0	0	0
Sayı Problemleri	6	0	1	0
Fonksiyonlarda İşlemler	1	0	0	0
Önemler ve Bileşik Önemler	1	0	0	0
Küme Kavramı ve Kümelerde İşlemler	1	0	0	0
SAYILAR	1	0	0	0
Bölünebilme Kuralları	1	0	0	0
Sayı Basamakları	1	0	0	0
Merkezi Eğitim ve Yayılım Ölçüleri	1	0	0	0
Yüzde, Kar-Zarar Problemleri	1	0	0	0
Hareket Problemleri	1	0	0	0
Kesir Problemleri	1	0	0	0
Grafik Problemleri	1	0	0	0

	Soru	Doğru	Yanlış	Boş	Net	Başarı
Fizik	7	1	4	2	0,00	% 0
Kimya	7	1	0	6	1,00	% 14
Biyoloji	6	1	1	4	0,75	% 13
TYT Fen	20	3	5	12	1,75	% 9
Cevap Anahtarı	B	AADDDBEBEABECDCBADC				
Cevaplarınız		eee eE C a A				

	S	D	Y	B%
Fizik	0	0	0	0
Basınç ve basınç kuvveti kavramlarının katı, durgun sıvı ve gazlarda bağlı olduğu değişkenleri açıklar.	1	1	0	100
Katı maddedeki enerji iletim hızını etkileyen değişkenleri analiz eder.	1	0	1	0
Küresel aynalarda görüntü oluşumunu ve özelliklerini açıklar.	1	0	0	0
Üreticilerin seri ve paralel bağlanma gerekliliklerini açıklar.	1	0	1	0
Öteleme kinetik enerjisi, yer çekimi potansiyel enerjisi ve esneklik potansiyel enerjisinin bağlı olduğu değişkenleri ana	1	0	1	0
Akım ve Manyetik Alan	1	0	1	0
Ortam derinliği ile su dalgalarının yayılma hızını ilişkilendirir.	1	0	0	0
Kimya	0	0	0	0
Kimyanın Sembolik Dili	1	1	0	100
Elementlerin Sınıflandırılması	1	0	0	0
Zayıf Etkileşimler / Van der Waals Kuvvetleri	1	0	0	0
Sıvılar	1	0	0	0
Kimyasal Hesaplamalar / Miktar İçeren Problemler	1	0	0	0
Asitler ve Bazlar	1	0	0	0
Karışımların Sınıflandırılması	1	0	0	0
Biyoloji	0	0	0	0
Küçük Moleküllerin Taşınması	1	0	0	0
Enzimler	1	0	0	0
Canlıların Sınıflandırılması (Genel Özellikler)	1	0	1	0
Mayoz	1	0	0	0
Cinsiyete Bağlı Kalıtım	1	0	0	0
Ekosistemde Madde ve Enerji Akışı	1	1	0	100

BİLGİ SARMAL TG TYT 3

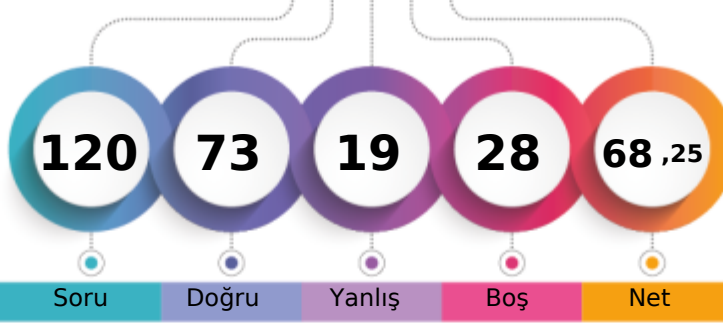

344,118 % 15,37

MANİSA / YUNUSEMRE
KEP AKADEMİ 12.SAYISAL11A - 0
CEYLİN ÇETİN

1. Öğrenci

Sizin yeriniz
(34223.)

Sonuncu Öğrenci

Soru Doğru Yanlış Boş Net

Şube Kurum İlçe İl Genel

Öğrenci Sıra No 2 38 65 438 34223 % 15,37

Sınava Katılan Öğrenci Sayısı 19 166 531 3169 222708

		Soru	Doğru	Yanlış	Boş	Net	Başarı	
TYT Türkçe		40	35	5	0	33,75	% 84	
Cevap Anahtarı	B	CBDCBABCDECEBEADDCEDCCDCDCDADEDBADCABDDE						
Cevaplarınız		CdDCBeBCDECEBEADDCEDCCDCDCDADEDBADCeBDec						

	S	D	Y	B%
Türkçe	0	0	0	0
Metne Sözcük Yerleştirme	1	1	0	100
Sözcükte Anlam	3	2	1	67
CÜMLENİN ANLAMI VE YORUMU	1	1	0	100
İki Cümleyi Birleştirme	1	1	0	100
İki Cümleyi Karşılaştırma	1	1	0	100
Parçadaki Cümlelerin İçerik ve Özellikleri	1	0	1	0
Ses Bilgisi - Karma	1	0	1	0
Çekim Ekleri ve Türleri	1	0	1	0
Filimsiler - Karma	1	1	0	100
Noktalama İşaretleri - Karma	3	3	0	100
Bitişik ve Ayrı Yazılan Kelimeler	1	1	0	100
Yazım Kuralları - Karma	1	1	0	100
ANLATIM TEKNİKLERİ VE DÜŞÜNCEYİ GELİŞTİRME YOLLARI	1	1	0	100
Paragrafa Cümle Yerleştirme	1	1	0	100
Paragrafta Anlatım Akışını Bozan Cümle	1	1	0	100
Paragraf İkiye Ayırma	1	1	0	100
Paragrafa Özgü Soru Kökü	5	5	0	100
Diyalogta Boş Bırakılan Yerleri Tamamlama	1	1	0	100
Paragrafın Yorumlanması	8	8	0	100
Paragrafta Yardımcı Düşünceler	4	3	1	75
Paragrafın Karşılık Olduğu Soruyu Belirleme	2	2	0	100
Söz Öbeklerinde Anlam	1	1	0	100
Paragrafta Ana Düşünce (Ana Fikir)	2	2	0	100
Diyalogun Yorumlanması	1	1	0	100

		Soru	Doğru	Yanlış	Boş	Net	Başarı	
Tarih-1		5	2	2	1	1,50	% 30	
Coğrafya-1		5	4	1	0	3,75	% 75	
Felsefe		5	4	1	0	3,75	% 75	
Din Küll. ve Ahl. Bil.		5	5	0	0	5,00	% 100	
Felsefe (Seçmeli)		5	0	0	5	0,00	% 0	
TYT Sosyal		20	15	4	1	14,00	% 70	
Cevap Anahtarı	B	ABEDCADCCCECAAEDDECAABADCC						
Cevaplarınız		e EAcADCCcCAAaDDECAA						

	S	D	Y	B%
Tarih-1	0	0	0	0
Kavimler Göçü'nün sebep ve sonuçlarını siyasi ve sosyal açılarından analiz eder.	1	0	1	0
İstanbul'un fetih sürecini sebepleri ve stratejik sonuçları açısından analiz eder.	1	1	0	100
Osmanlı Devleti'nde modern ordu teşkilatı ve yurttaş askerliğine yönelik düzenlemelerin siyasi ve sosyal boyutlarını a	1	0	1	0
I. Dünya Savaşı sürecinde Osmanlı Devleti'nin durumunu siyasi, askeri ve sosyal açılarından analiz eder.	1	0	0	0
Çağdaşlaşan Türkiye'nin temeli olan Atatürk ilkelerini kavrar.	1	1	0	100
Siyasi alanda meydana gelen gelişmeleri kavrar.	1	1	0	100
Coğrafya-1	0	0	0	0
Dünya'nın Yıllık Hareketi ve Sonuçları	1	1	0	100
Yeryüzündeki İklim Tipleri	1	0	1	0
Dünyada Nüfusun Dağılışı	1	1	0	100
Bölge ve Bölge Türleri	1	1	0	100
Afetlerin Genel Özellikleri	1	1	0	100
Felsefe	0	0	0	0
Felsefi Düşünce	1	1	0	100
Ahlak Felsefesi	1	0	1	0
MS 2. Yüzyıl - MS 15. Yüzyıl Filozoflarının Felsefi Görüşleri	1	1	0	100
Sanat Felsefesi	1	1	0	100
MÖ 6. Yüzyıl - MS 2. Yüzyıl Filozoflarının Felsefi Görüşleri	1	1	0	100
Din Küll. ve Ahl. Bil.	0	0	0	0
Ahlaki Tutum ve Davranışlar	1	1	0	100
İslam ve İbadet	1	1	0	100

		Soru	Doğru	Yanlış	Boş	Net	Başarı	
Matematik-1		30	11	5	14	9,75	% 33	
Geometri		10	1	0	9	1,00	% 10	
TYT Matematik		40	12	5	23	10,75	% 27	
Cevap Anahtarı	B	ADACDDDDCADEEBCBCECCBCECCBCEBEBDBECCCA						
Cevaplarınız		D bDDcCAB Cd E C E aC B D						

	S	D	Y	B%
Matematik-1	0	0	0	0
Rasyonel Sayılar	1	1	0	100
Ondalık Sayılar	1	0	1	0
Üslü İfadeler	1	0	0	0
Kökü İfadeler	1	1	0	100
Dört İşlem Yeteneği	1	0	0	0
Aralık Kavramı ve Basit Eşitsizlikler	1	0	1	0
Tek ve Çift Sayılar	1	1	0	100
Rutin Olmayan Problemler	2	1	0	50
Sayı Problemleri	6	3	1	50
Fonksiyonlarda İşlemler	1	0	0	0
Önemler ve Bileşik Önemler	1	1	0	100
Küme Kavramı ve Kümelerde İşlemler	1	0	1	0
SAYILAR	1	0	0	0
Bölünebilme Kuralları	1	0	0	0
Sayı Basamakları	1	0	0	0
Merkezi Eğilim ve Yayılım Ölçüleri	1	0	0	0
Yüde, Kar-Zarar Problemleri	1	1	0	100
Hareket Problemleri	1	0	0	0
Kesir Problemleri	1	1	0	100
Grafik Problemleri	1	1	0	100

		Soru	Doğru	Yanlış	Boş	Net	Başarı	
Fizik		7	4	3	0	3,25	% 46	
Kimya		7	2	2	3	1,50	% 21	
Biyoloji		6	5	0	1	5,00	% 83	
TYT Fen		20	11	5	4	9,75	% 49	
Cevap Anahtarı	B	AADDDBEBEABECDCBADC						
Cevaplarınız		bAbeDBE BbCc EBADC						

	S	D	Y	B%
Fizik	0	0	0	0
Basınç ve basınç kuvveti kavramlarının katı, durgun sıvı ve gazlarda bağlı olduğu değişkenleri açıklar.	1	1	0	100
Katı maddedeki enerji iletim hızını etkileyen değişkenleri analiz eder.	1	1	0	100
Küresel aynalarda görüntü oluşumunu ve özelliklerini açıklar.	1	0	1	0
Üreteçlerin seri ve paralel bağlanma gerekliliklerini açıklar.	1	1	0	100
Öteleme kinetik enerjisi, yer çekimi potansiyel enerjisi ve esneklik potansiyel enerjisinin bağlı olduğu değişkenleri ana	1	0	1	0
Akım ve Manyetik Alan	1	0	1	0
Ortam derinliği ile su dalgalarının yayılma hızını ilişkilendirir.	1	0	1	00
Kimya	0	0	0	0
Kimyanın Sembolik Dili	1	1	0	100
Elementlerin Sınıflandırılması	1	0	1	0
Zayıf Etkileşimler / Van der Waals Kuvvetleri	1	0	0	0
Sıvılar	1	0	0	0
Kimyasal Hesaplamalar / Miktar İçeren Problemler	1	0	0	0
Asitler ve Bazlar	1	1	0	100
Karışımların Sınıflandırılması	1	0	1	0
Biyoloji	0	0	0	0
Küçük Moleküllerin Taşınması	1	1	0	100
Enzimler	1	1	0	100
Canlıların Sınıflandırılması (Genel Özellikler)	1	0	0	0
Mayoz	1	1	0	100
Cinsiyete Bağlı Kalıtım	1	1	0	100
Ekosistemde Madde ve Enerji Akışı	1	1	0	100

BİLGİ SARMAL TG TYT 3



285,850 % 35,05

MANİSA / YUNUSEMRE
KEP AKADEMİ 12.SAYISAL

11A - 0
DİLA ÇAKIR

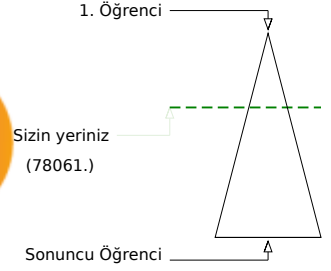
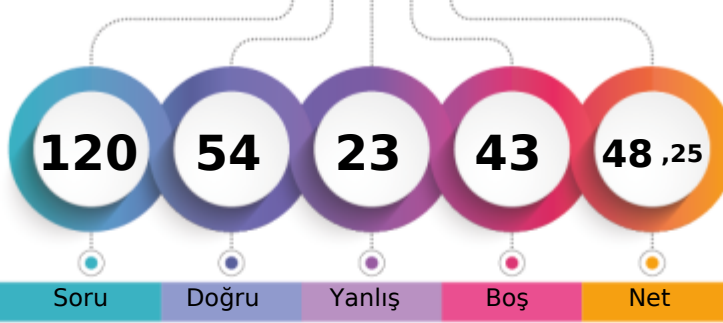

Soru Doğru Yanlış Boş Net

	Şube	Kurum	İlçe	İl	Genel
Öğrenci Sıra No	8	84	210	1211	78061 % 35,05
Sınava Katılan Öğrenci Sayısı	19	166	531	3169	222708

	Soru	Doğru	Yanlış	Boş	Net	Başarı
TYT Türkçe	40	20	14	6	16,50	% 41
Cevap Anahtarı	B	CBDCBABCDECB EADDCEDCCDCDCDADEDBADCABDDE				
Cevaplarınız		CdDaBb a CBE eDbCEDCdadb beDbDBADCABD c				

	S	D	Y	B%
Türkçe	0	0	0	0
Metne Sözcük Yerleştirme	1	0	0	0
Sözcükte Anlam	3	1	1	33
CÜMLENİN ANLAMI VE YORUMU	1	1	0	100
İki Cümleyi Birleştirme	1	0	1	0
İki Cümleyi Karşılaştırma	1	1	0	100
Parçadaki Cümlelerin İçerik ve Özellikleri	1	0	1	0
Ses Bilgisi - Karma	1	0	0	0
Çekim Ekleri ve Türleri	1	0	1	0
Filimsiler - Karma	1	0	1	0
Noktalama İşaretleri - Karma	3	2	0	67
Bitişik ve Ayrı Yazılan Kelimeler	1	1	0	100
Yazım Kuralları - Karma	1	0	0	0
ANLATIM TEKNİKLERİ VE DÜŞÜNCEYİ GELİŞTİRME YOLLARI	1	0	1	0
Paragrafa Cümle Yerleştirme	1	1	0	100
Paragrafta Anlatım Akışını Bozan Cümle	1	0	1	0
Paragrafı İkiye Ayırma	1	1	0	100
Paragrafa Özgü Soru Kökü	5	2	2	40
Diyalogta Boş Bırakılan Yerleri Tamamlama	1	1	0	100
Paragrafın Yorumlanması	8	5	3	63
Paragrafta Yardımcı Düşünceler	4	2	2	50
Paragrafın Karşılık Olduğu Soruyu Belirleme	2	1	0	50
Söz Öbeklerinde Anlam	1	0	1	0
Paragrafta Ana Düşünce (Ana Fikir)	2	1	1	50
Diyalogun Yorumlanması	1	1	0	100

	Soru	Doğru	Yanlış	Boş	Net	Başarı
Tarih-1	5	1	3	1	0,25	% 5
Coğrafya-1	5	3	0	2	3,00	% 60
Felsefe	5	4	1	0	3,75	% 75
Din Kült. ve Ahl. Bil.	5	4	1	0	3,75	% 75
Felsefe (Seçmeli)	5	0	0	5	0,00	% 0
TYT Sosyal	20	12	5	3	10,75	% 54
Cevap Anahtarı	B	ABEDCADCCCECAAEDDECAABADCC				
Cevaplarınız		beb CA CC CeAEDDECAD				

	S	D	Y	B%
Tarih-1	0	0	0	0
Kavimler Göçü'nün sebep ve sonuçlarını siyasi ve sosyal açılardan analiz eder.	1	0	0	0
İstanbul'un fetih sürecini sebepleri ve stratejik sonuçları açısından analiz eder.	1	1	0	100
Osmanlı Devleti'nde modern ordu teşkilatı ve yurttaş askerliğine yönelik düzenlemelerin siyasi ve sosyal boyutlarını a	1	0	1	0
I. Dünya Savaşı sürecinde Osmanlı Devleti'nin durumunu siyasi, askeri ve sosyal açılardan analiz eder.	1	0	1	0
Çağdaşlaşan Türkiye'nin temeli olan Atatürk ilkelerini kavrar.	1	0	1	0
Siyasi alanda meydana gelen gelişmeleri kavrar.	1	0	1	0
Coğrafya-1	0	0	0	0
Dünya'nın Yıllık Hareketi ve Sonuçları	1	1	0	100
Yeryüzündeki İklim Tipleri	1	0	0	0
Dünyada Nüfusun Dağılışı	1	1	0	100
Bölge ve Bölge Türleri	1	0	0	0
Afetlerin Genel Özellikleri	1	1	0	100
Felsefe	0	0	0	0
Felsefi Düşünce	1	1	0	100
Ahlak Felsefesi	1	1	0	100
MS 2. Yüzyıl - MS 15. Yüzyıl Filozoflarının Felsefi Görüşleri	1	1	0	100
Sanat Felsefesi	1	0	1	0
MÖ 6. Yüzyıl - MS 2. Yüzyıl Filozoflarının Felsefi Görüşleri	1	1	0	100
Din Kült. ve Ahl. Bil.	0	0	0	0
Ahlaki Tutum ve Davranışlar	1	0	1	0
İslam ve İbadet	1	1	0	100

	Soru	Doğru	Yanlış	Boş	Net	Başarı
Matematik-1	30	15	4	11	14,00	% 47
Geometri	10	0	0	10	0,00	% 0
TYT Matematik	40	15	4	21	14,00	% 35
Cevap Anahtarı	B	ADACDDDDCADEEBCBCEBEECCBCECCBCEBEBEBDBECCCA				
Cevaplarınız		DAbDDDDCA E bBC E CdBCBa				

	S	D	Y	B%
Matematik-1	0	0	0	0
Rasyonel Sayılar	1	1	0	100
Ondalık Sayılar	1	1	0	100
Üslü İfadeler	1	0	0	0
Kökü İfadeler	1	1	0	100
Dört İşlem Yeteneği	1	1	0	100
Aralık Kavramı ve Basit Eşitsizlikler	1	0	1	0
Tek ve Çift Sayılar	1	1	0	100
Rutin Olmayan Problemler	2	1	0	50
Sayı Problemleri	6	4	1	67
Fonksiyonlarda İşlemler	1	0	1	0
Önemler ve Bileşik Önemler	1	1	0	100
Küme Kavramı ve Kümelerde İşlemler	1	0	0	0
SAYILAR	1	1	0	100
Bölünebilme Kuralları	1	0	0	0
Sayı Basamakları	1	0	0	0
Merkezi Eğilim ve Yayılım Ölçüleri	1	0	1	0
Yüde, Kar-Zarar Problemleri	1	0	0	0
Hareket Problemleri	1	0	0	0
Kesir Problemleri	1	0	0	0
Grafik Problemleri	1	0	0	0

	Soru	Doğru	Yanlış	Boş	Net	Başarı
Fizik	7	1	0	6	1,00	% 14
Kimya	7	2	0	5	2,00	% 29
Biyoloji	6	4	0	2	4,00	% 67
TYT Fen	20	7	0	13	7,00	% 35
Cevap Anahtarı	B	AADDDBEBEABECDCBEBADC				
Cevaplarınız		B B C BADC				

	S	D	Y	B%
Fizik	0	0	0	0
Basınç ve basınç kuvveti kavramlarının katı, durgun sıvı ve gazlarda bağlı olduğu değişkenleri açıklar.	1	0	0	0
Katı maddedeki enerji iletim hızını etkileyen değişkenleri analiz eder.	1	1	0	100
Küresel aynalarda görüntü oluşumunu ve özelliklerini açıklar.	1	0	0	0
Üreticilerin seri ve paralel bağlanma gerekliliklerini açıklar.	1	0	0	0
Öteleme kinetik enerjisi, yer çekimi potansiyel enerjisi ve esneklik potansiyel enerjisinin bağlı olduğu değişkenleri ana	1	0	0	0
Akım ve Manyetik Alan	1	0	0	0
Ortam derinliği ile su dalgalarının yayılma hızını ilişkilendirir.	1	0	0	0
Kimya	0	0	0	0
Kimyanın Sembolik Dili	1	1	0	100
Elementlerin Sınıflandırılması	1	0	0	0
Zayıf Etkileşimler / Van der Waals Kuvvetleri	1	0	0	0
Sıvılar	1	0	0	0
Kimyasal Hesaplamalar / Miktar İçeren Problemler	1	0	0	0
Asitler ve Bazlar	1	1	0	100
Karışımların Sınıflandırılması	1	0	0	0
Biyoloji	0	0	0	0
Küçük Moleküllerin Taşınması	1	1	0	100
Enzimler	1	1	0	100
Canlıların Sınıflandırılması (Genel Özellikler)	1	0	0	0
Mayoz	1	0	0	0
Cinsiyete Bağlı Kalıtım	1	1	0	100
Ekosistemde Madde ve Enerji Akışı	1	1	0	100

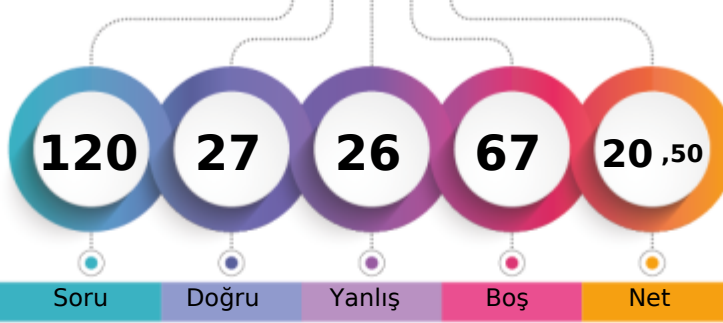
MANİSA / YUNUSEMRE
KEP AKADEMİ 12.SAYISAL11A - 0
EGE KARAPEHLİVAN

1. Öğrenci

Sizin yeriniz
(168358.)

Sonuncu Öğrenci

Soru Doğru Yanlış Boş Net

Şube Kurum İlçe İl Genel

Öğrenci Sıra No 17 151 460 2580 168358 % 75,60

Sınava Katılan Öğrenci Sayısı 19 166 531 3169 222708

		Soru	Doğru	Yanlış	Boş	Net	Başarı
TYT Türkçe		40	0	0	40	0,00	% 0
Cevap Anahtarı	B	CBDCBABCDECEBEADDCEDCCDCDCADEDBADCBADDE					
Cevaplarınız							

	S	D	Y	B%
Türkçe	0	0	0	0
Metne Sözcük Yerleştirme	1	0	0	0
Sözcükte Anlam	3	0	0	0
CÜMLENİN ANLAMI VE YORUMU	1	0	0	0
İki Cümleyi Birleştirme	1	0	0	0
İki Cümleyi Karşılaştırma	1	0	0	0
Parçadaki Cümlelerin İçerik ve Özellikleri	1	0	0	0
Ses Bilgisi - Karma	1	0	0	0
Çekim Ekleri ve Türleri	1	0	0	0
Filimsiler - Karma	1	0	0	0
Noktalama İşaretleri - Karma	3	0	0	0
Bitişik ve Ayrı Yazılan Kelimeler	1	0	0	0
Yazım Kuralları - Karma	1	0	0	0
ANLATIM TEKNİKLERİ VE DÜŞÜNCEYİ GELİŞTİRME YOLLARI	1	0	0	0
Paragrafa Cümle Yerleştirme	1	0	0	0
Paragrafta Anlatım Akışını Bozan Cümle	1	0	0	0
Paragraf İkiye Ayırma	1	0	0	0
Paragrafa Özgü Soru Kökü	5	0	0	0
Diyalogta Boş Bırakılan Yerleri Tamamlama	1	0	0	0
Paragrafın Yorumlanması	8	0	0	0
Paragrafta Yardımcı Düşünceler	4	0	0	0
Paragrafın Karşılık Olduğu Soruyu Belirleme	2	0	0	0
Söz Öbeklerinde Anlam	1	0	0	0
Paragrafta Ana Düşünce (Ana Fikir)	2	0	0	0
Diyalogun Yorumlanması	1	0	0	0

	Soru	Doğru	Yanlış	Boş	Net	Başarı
Tarih-1	5	1	4	0	0,00	% 0
Coğrafya-1	5	3	0	2	3,00	% 60
Felsefe	5	0	0	5	0,00	% 0
Din Kült. ve Ahl. Bil.	5	5	0	0	5,00	% 100
Felsefe (Seçmeli)	5	0	0	5	0,00	% 0
TYT Sosyal	20	9	4	7	8,00	% 40
Cevap Anahtarı	B	ABEDCADCCCECAAEDDECAABADCC				
Cevaplarınız		AcdbaADC DECAA				

	S	D	Y	B%
Tarih-1	0	0	0	0
Kavimler Göçü'nün sebep ve sonuçlarını siyasi ve sosyal açılarından analiz eder.	1	0	1	0
İstanbul'un fetih sürecini sebepleri ve stratejik sonuçları açısından analiz eder.	1	0	1	0
Osmanlı Devleti'nde modern ordu teşkilatı ve yurttaş askerliğine yönelik düzenlemelerin siyasi ve sosyal boyutlarını a	1	1	0	100
I. Dünya Savaşı sürecinde Osmanlı Devleti'nin durumunu siyasi, askeri ve sosyal açılarından analiz eder.	1	0	1	0
Çağdaşlaşan Türkiye'nin temeli olan Atatürk ilkelerini kavrar.	1	0	1	0
Siyasi alanda meydana gelen gelişmeleri kavrar.	1	0	1	0
Coğrafya-1	0	0	0	0
Dünya'nın Yıllık Hareketi ve Sonuçları	1	0	0	0
Yeryüzündeki İklim Tipleri	1	0	0	0
Dünyada Nüfusun Dağılışı	1	1	0	100
Bölge ve Bölge Türleri	1	1	0	100
Afetlerin Genel Özellikleri	1	1	0	100
Felsefe	0	0	0	0
Felsefi Düşünce	1	0	0	0
Ahlak Felsefesi	1	0	0	0
MS 2. Yüzyıl - MS 15. Yüzyıl Filozoflarının Felsefi Görüşleri	1	0	0	0
Sanat Felsefesi	1	0	0	0
MÖ 6. Yüzyıl - MS 2. Yüzyıl Filozoflarının Felsefi Görüşleri	1	0	0	0
Din Kült. ve Ahl. Bil.	0	0	0	0
Ahlaki Tutum ve Davranışlar	1	1	0	100
İslam ve İbadet	1	1	0	100

		Soru	Doğru	Yanlış	Boş	Net	Başarı
Matematik-1		30	9	9	12	6,75	% 23
Geometri		10	2	2	6	1,50	% 15
TYT Matematik		40	11	11	18	8,25	% 21
Cevap Anahtarı	B	ADACDDDDCADEEBCBCBEECCBCECCBCBEBEBDBECCCA					
Cevaplarınız		aACeDca b d eBCdc E BCB Bb D c					

	S	D	Y	B%
Matematik-1	0	0	0	0
Rasyonel Sayılar	1	0	1	0
Ondalık Sayılar	1	0	1	0
Üslü İfadeler	1	0	0	0
Kökü İfadeler	1	0	1	0
Dört İşlem Yeteneği	1	1	0	100
Aralık Kavramı ve Basit Eşitsizlikler	1	1	0	100
Tek ve Çift Sayılar	1	0	1	0
Rutin Olmayan Problemler	2	1	0	50
Sayı Problemleri	6	3	2	50
Fonksiyonlarda İşlemler	1	0	0	0
Önemler ve Bileşik Önemler	1	0	0	0
Küme Kavramı ve Kümelerde İşlemler	1	0	1	0
SAYILAR	1	0	0	0
Bölünebilirlik Kuralları	1	0	1	0
Sayı Basamakları	1	0	0	0
Merkezi Eğilim ve Yayılım Ölçüleri	1	0	1	0
Yüde, Kar-Zarar Problemleri	1	0	0	0
Hareket Problemleri	1	0	0	0
Kesir Problemleri	1	0	0	0
Grafik Problemleri	1	1	0	100

		Soru	Doğru	Yanlış	Boş	Net	Başarı
Fizik		7	2	5	0	0,75	% 11
Kimya		7	2	3	2	1,25	% 18
Biyoloji		6	3	3	0	2,25	% 38
TYT Fen		20	7	11	2	4,25	% 21
Cevap Anahtarı	B	AADDDBEBEABEBCDEBADDC					
Cevaplarınız		cAeeBcc AB bcdEaAdd					

	S	D	Y	B%
Fizik	0	0	0	0
Basınç ve basınç kuvveti kavramlarının katı, durgun sıvı ve gazlarda bağlı olduğu değişkenleri açıklar.	1	0	1	0
Katı maddedeki enerji iletim hızını etkileyen değişkenleri analiz eder.	1	1	0	100
Küresel aynalarda görüntü oluşumunu ve özelliklerini açıklar.	1	0	1	0
Üreticilerin seri ve paralel bağlanma gerekliliklerini açıklar.	1	1	0	100
Öteleme kinetik enerjisi, yer çekimi potansiyel enerjisi ve esneklik potansiyel enerjisinin bağlı olduğu değişkenleri ana	1	0	1	0
Akım ve Manyetik Alan	1	0	1	0
Ortam derinliği ile su dalgalarının yayılma hızını ilişkilendirir.	1	0	1	0
Kimya	0	0	0	0
Kimyanın Sembolik Dili	1	0	1	0
Elementlerin Sınıflandırılması	1	0	1	0
Zayıf Etkileşimler / Van der Waals Kuvvetleri	1	0	1	0
Sıvılar	1	0	0	0
Kimyasal Hesaplamalar / Miktar İçeren Problemler	1	1	0	100
Asitler ve Bazlar	1	1	0	100
Karışımların Sınıflandırılması	1	0	0	0
Biyoloji	0	0	0	0
Küçük Moleküllerin Taşınması	1	0	1	0
Enzimler	1	1	0	100
Canlıların Sınıflandırılması (Genel Özellikler)	1	0	1	0
Mayoz	1	1	0	100
Cinsiyete Bağlı Kalıtım	1	0	1	0
Ekosistemde Madde ve Enerji Akışı	1	1	0	100

BİLGİ SARMAL TG TYT 3

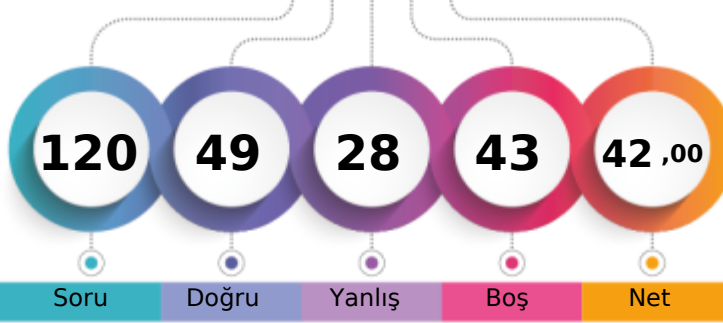

266,273 % 44,09

MANİSA / YUNUSEMRE
KEP AKADEMİ 12.SAYISAL11A - 0
HAMZA BAŞARAN

1. Öğrenci

Sizin yeriniz
(98202.)

Sonuncu Öğrenci

Soru Doğru Yanlış Boş Net

Şube Kurum İlçe İl Genel

Öğrenci Sıra No 11 110 282 1545 98202 % 44,09

Sınava Katılan Öğrenci Sayısı 19 166 531 3169 222708

	Soru	Doğru	Yanlış	Boş	Net	Başarı
TYT Türkçe	40	22	9	9	19,75	% 49
Cevap Anahtarı	B	CBDCBABCDECB EADDCEDCCDCDCDADEDBADCBADDE				
Cevaplarınız	C	DCa edaECB AaD CED CDCD b DbbBbD A DDE				

	S	D	Y	B%
Türkçe	0	0	0	0
Metne Sözcük Yerleştirme	1	0	1	0
Sözcükte Anlam	3	1	1	33
CÜMLENİN ANLAMI VE YORUMU	1	1	0	100
İki Cümleyi Birleştirme	1	1	0	100
İki Cümleyi Karşılaştırma	1	0	1	0
Parçadaki Cümlelerin İçerik ve Özellikleri	1	0	0	0
Ses Bilgisi - Karma	1	1	0	100
Çekim Ekleri ve Türleri	1	1	0	100
Filimsiler - Karma	1	0	1	0
Noktalama İşaretleri - Karma	3	3	0	100
Bitişik ve Ayrı Yazılan Kelimeler	1	0	0	0
Yazım Kuralları - Karma	1	1	0	100
ANLATIM TEKNİKLERİ VE DÜŞÜNCEYİ GELİŞTİRME YOLLARI	1	0	1	0
Paragrafa Cümle Yerleştirme	1	1	0	100
Paragrafta Anlatım Akışını Bozan Cümle	1	0	0	0
Paragraf İkiye Ayırma	1	1	0	100
Paragrafa Özgü Soru Kökü	5	2	1	40
Diyalogta Boş Bırakılan Yerleri Tamamlama	1	1	0	100
Paragrafın Yorumlanması	8	5	1	63
Paragrafta Yardımcı Düşünceler	4	3	1	75
Paragrafın Karşılık Olduğu Soruyu Belirleme	2	0	0	0
Söz Öbeklerinde Anlam	1	0	1	0
Paragrafta Ana Düşünce (Ana Fikir)	2	1	0	50
Diyalogun Yorumlanması	1	0	1	0

	Soru	Doğru	Yanlış	Boş	Net	Başarı
Tarih-1	5	1	3	1	0,25	% 5
Coğrafya-1	5	3	1	1	2,75	% 55
Felsefe	5	4	1	0	3,75	% 75
Din Küll. ve Ahl. Bil.	5	4	1	0	3,75	% 75
Felsefe (Seçmeli)	5	0	0	5	0,00	% 0
TYT Sosyal	20	12	6	2	10,50	% 53
Cevap Anahtarı	B	ABEDCADCCCECAAEDDECAABADCC				
Cevaplarınız	e	EaBeDCC CeAEDDEeAA				

	S	D	Y	B%
Tarih-1	0	0	0	0
Kavimler Göçü'nün sebep ve sonuçlarını siyasi ve sosyal açılarından analiz eder.	1	0	1	0
İstanbul'un fetih sürecini sebepleri ve stratejik sonuçları açısından analiz eder.	1	0	1	0
Osmanlı Devleti'nde modern ordu teşkilatı ve yurttaş askerliğine yönelik düzenlemelerin siyasi ve sosyal boyutlarını a	1	0	0	0
I. Dünya Savaşı sürecinde Osmanlı Devleti'nin durumunu siyasi, askeri ve sosyal açılarından analiz eder.	1	0	1	0
Çağdaşlaşan Türkiye'nin temeli olan Atatürk ilkelerini kavrar.	1	1	0	100
Siyasi alanda meydana gelen gelişmeleri kavrar.	1	1	0	100
Coğrafya-1	0	0	0	0
Dünya'nın Yıllık Hareketi ve Sonuçları	1	1	0	100
Yeryüzündeki İklim Tipleri	1	0	0	0
Dünyada Nüfusun Dağılışı	1	0	1	0
Bölge ve Bölge Türleri	1	1	0	100
Afetlerin Genel Özellikleri	1	1	0	100
Felsefe	0	0	0	0
Felsefi Düşünce	1	1	0	100
Ahlak Felsefesi	1	1	0	100
MS 2. Yüzyıl - MS 15. Yüzyıl Filozoflarının Felsefi Görüşleri	1	1	0	100
Sanat Felsefesi	1	0	1	0
MÖ 6. Yüzyıl - MS 2. Yüzyıl Filozoflarının Felsefi Görüşleri	1	1	0	100
Din Küll. ve Ahl. Bil.	0	0	0	0
Ahlaki Tutum ve Davranışlar	1	1	0	100
İslam ve İbadet	1	1	0	100

	Soru	Doğru	Yanlış	Boş	Net	Başarı
Matematik-1	30	11	1	18	10,75	% 36
Geometri	10	1	0	9	1,00	% 10
TYT Matematik	40	12	1	27	11,75	% 29
Cevap Anahtarı	B	ADACDDDDCADEEBCBCEBEECCBCECCBCEBEBDBEBCCA				
Cevaplarınız	D	DDC b BC E B C CB D				

	S	D	Y	B%
Matematik-1	0	0	0	0
Rasyonel Sayılar	1	1	0	100
Ondalık Sayılar	1	1	0	100
Üslü İfadeler	1	0	0	0
Kökü İfadeler	1	1	0	100
Dört İşlem Yeteneği	1	0	0	0
Aralık Kavramı ve Basit Eşitsizlikler	1	0	0	0
Tek ve Çift Sayılar	1	0	0	0
Rutin Olmayan Problemler	2	2	0	100
Sayı Problemleri	6	4	0	67
Fonksiyonlarda İşlemler	1	0	0	0
Önemler ve Bileşik Önemler	1	0	0	0
Küme Kavramı ve Kümelerde İşlemler	1	0	1	0
SAYILAR	1	0	0	0
Bölünebilirlik Kuralları	1	0	0	0
Sayı Basamakları	1	0	0	0
Merkezi Eğitim ve Yayılım Ölçüleri	1	0	0	0
Yüde, Kar-Zarar Problemleri	1	1	0	100
Hareket Problemleri	1	0	0	0
Kesir Problemleri	1	0	0	0
Grafik Problemleri	1	0	0	0

	Soru	Doğru	Yanlış	Boş	Net	Başarı
Fizik	7	0	7	0	-1,75	% 0
Kimya	7	1	2	4	0,50	% 7
Biyoloji	6	2	3	1	1,25	% 21
TYT Fen	20	3	12	5	0,00	% 0
Cevap Anahtarı	B	AADDDBEBEABEBCDECBADC				
Cevaplarınız	c	bbeecc b a c a BeeC				

	S	D	Y	B%
Fizik	0	0	0	0
Basınç ve basınç kuvveti kavramlarının katı, durgun sıvı ve gazlarda bağlı olduğu değişkenleri açıklar.	1	0	1	0
Katı maddedeki enerji iletim hızını etkileyen değişkenleri analiz eder.	1	0	1	0
Küresel aynalarda görüntü oluşumunu ve özelliklerini açıklar.	1	0	1	0
Üreteçlerin seri ve paralel bağlanma gerekliliklerini açıklar.	1	0	1	0
Öteleme kinetik enerjisi, yer çekimi potansiyel enerjisi ve esneklik potansiyel enerjisinin bağlı olduğu değişkenleri ana	1	0	1	0
Akım ve Manyetik Alan	1	0	1	0
Ortam derinliği ile su dalgalarının yayılma hızını ilişkilendirir.	1	0	1	0
Kimya	0	0	0	0
Kimyanın Sembolik Dili	1	1	0	100
Elementlerin Sınıflandırılması	1	0	0	0
Zayıf Etkileşimler / Van der Waals Kuvvetleri	1	0	0	0
Sıvılar	1	0	1	0
Kimyasal Hesaplamalar / Miktar İçeren Problemler	1	0	0	0
Asitler ve Bazlar	1	0	1	0
Karışımların Sınıflandırılması	1	0	0	0
Biyoloji	0	0	0	0
Küçük Moleküllerin Taşınması	1	1	0	100
Enzimler	1	1	0	100
Canlıların Sınıflandırılması (Genel Özellikler)	1	0	1	0
Mayoz	1	0	0	0
Cinsiyete Bağlı Kalıtım	1	1	0	100
Ekosistemde Madde ve Enerji Akışı	1	0	1	0

BİLGİ SARMAL TG TYT 3

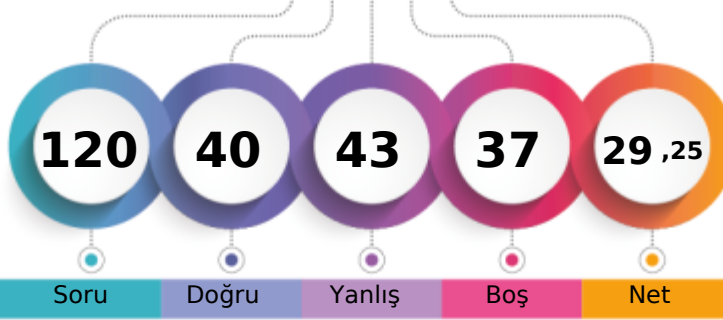

228,400 % 63,46

MANİSA / YUNUSEMRE
KEP AKADEMİ 12.SAYISAL11A - 0
HASAN TUNÇ

1. Öğrenci

Sizin yeriniz
(141335.)

Sonuncu Öğrenci

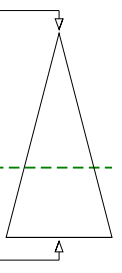

Soru

Doğru

Yanlış

Boş

Net

Şube

Kurum

İlçe

İl

Genel

Öğrenci Sıra No

16

138

398

2192

141335 % 63,46

Sınava Katılan Öğrenci Sayısı

19

166

531

3169

222708

		Soru	Doğru	Yanlış	Boş	Net	Başarı
TYT Türkçe		40	20	18	2	15,50	% 39
Cevap Anahtarı	B	CBDCBABCDECEBEADDCEDCCDCDCADEDBADCABDDE					
Cevaplarınız		CBDCBABeaECeaeDcdbEaCCD DaecDEedeDdAbc a					

	S	D	Y	B%
Türkçe	0	0	0	0
Metne Sözcük Yerleştirme	1	0	1	0
Sözcükte Anlam	3	3	0	100
CÜMLENİN ANLAMI VE YORUMU	1	1	0	100
İki Cümleyi Birleştirme	1	1	0	100
İki Cümleyi Karşılaştırma	1	1	0	100
Parçadaki Cümlelerin İçerik ve Özellikleri	1	1	0	100
Ses Bilgisi - Karma	1	0	0	0
Çekim Ekleri ve Türleri	1	0	1	0
Filimsiler - Karma	1	0	1	0
Noktalama İşaretleri - Karma	3	2	1	67
Bitişik ve Ayrı Yazılan Kelimeler	1	0	1	0
Yazım Kuralları - Karma	1	0	1	0
ANLATIM TEKNİKLERİ VE DÜŞÜNCEYİ GELİŞTİRME YOLLARI	1	1	0	100
Paragrafa Cümle Yerleştirme	1	0	1	0
Paragrafta Anlatım Akışını Bozan Cümle	1	0	1	0
Paragraf İkiye Ayırma	1	0	1	0
Paragrafa Özgü Soru Kökü	5	2	3	40
Diyalogta Boş Bırakılan Yerleri Tamamlama	1	1	0	100
Paragrafın Yorumlanması	8	5	2	63
Paragrafta Yardımcı Düşünceler	4	3	1	75
Paragrafın Karşılık Olduğu Soruyu Belirleme	2	0	2	0
Söz Öbeklerinde Anlam	1	0	1	0
Paragrafta Ana Düşünce (Ana Fikir)	2	1	1	50
Diyalogun Yorumlanması	1	0	1	0

	Soru	Doğru	Yanlış	Boş	Net	Başarı
Tarih-1	5	3	2	0	2,50	% 50
Coğrafya-1	5	2	1	2	1,75	% 35
Felsefe	5	2	2	1	1,50	% 30
Din Kült. ve Ahl. Bil.	5	3	2	0	2,50	% 50
Felsefe (Seçmeli)	5	0	0	5	0,00	% 0
TYT Sosyal	20	10	7	3	8,25	% 41
Cevap Anahtarı	B	ABEDCADCCCECAAEDDECAABADCC				
Cevaplarınız		AeEDeA C cCdAc DbCab				

	S	D	Y	B%
Tarih-1	0	0	0	0
Kavimler Göçü'nün sebep ve sonuçlarını siyasi ve sosyal açılardan analiz eder.	1	1	0	100
İstanbul'un fetih sürecini sebepleri ve stratejik sonuçları açısından analiz eder.	1	0	1	0
Osmanlı Devleti'nde modern ordu teşkilatı ve yurttaş askerliğine yönelik düzenlemelerin siyasi ve sosyal boyutlarını a	1	1	0	100
I. Dünya Savaşı sürecinde Osmanlı Devleti'nin durumunu siyasi, askeri ve sosyal açılardan analiz eder.	1	0	1	0
Çağdaşlaşan Türkiye'nin temeli olan Atatürk ilkelerini kavrar.	1	1	0	100
Siyasi alanda meydana gelen gelişmeleri kavrar.	1	1	0	100
Coğrafya-1	0	0	0	0
Dünya'nın Yıllık Hareketi ve Sonuçları	1	0	0	0
Yeryüzündeki İklim Tipleri	1	0	1	0
Dünyada Nüfusun Dağılışı	1	1	0	100
Bölge ve Bölge Türleri	1	0	0	0
Afetlerin Genel Özellikleri	1	1	0	100
Felsefe	0	0	0	0
Felsefi Düşünce	1	0	0	0
Ahlak Felsefesi	1	0	1	0
MS 2. Yüzyıl - MS 15. Yüzyıl Filozoflarının Felsefi Görüşleri	1	1	0	100
Sanat Felsefesi	1	0	1	0
MÖ 6. Yüzyıl - MS 2. Yüzyıl Filozoflarının Felsefi Görüşleri	1	1	0	100
Din Kült. ve Ahl. Bil.	0	0	0	0
Ahlaki Tutum ve Davranışlar	1	0	1	0
İslam ve İbadet	1	1	0	100

		Soru	Doğru	Yanlış	Boş	Net	Başarı
Matematik-1		30	4	6	20	2,50	% 8
Geometri		10	1	0	9	1,00	% 10
TYT Matematik		40	5	6	29	3,50	% 9
Cevap Anahtarı	B	ADACDDDDCADEEBCBCEBEECCBECCBCEBEBEBDBECCCA					
Cevaplarınız		eCD Db a C c cd C					

	S	D	Y	B%
Matematik-1	0	0	0	0
Rasyonel Sayılar	1	0	1	0
Ondalık Sayılar	1	1	0	100
Üslü İfadeler	1	0	0	0
Kökü İfadeler	1	0	0	0
Dört İşlem Yeteneği	1	0	1	0
Aralık Kavramı ve Basit Eşitsizlikler	1	1	0	100
Tek ve Çift Sayılar	1	1	0	100
Rutin Olmayan Problemler	2	0	0	0
Sayı Problemleri	6	1	0	17
Fonksiyonlarda İşlemler	1	0	0	0
Önemler ve Bileşik Önemler	1	0	0	0
Küme Kavramı ve Kümelerde İşlemler	1	0	0	0
SAYILAR	1	0	1	0
Bölünebilme Kuralları	1	0	0	0
Sayı Basamakları	1	0	0	0
Merkezî Eğitim ve Yayılım Ölçüleri	1	0	0	0
Yüde, Kar-Zarar Problemleri	1	0	0	0
Hareket Problemleri	1	0	0	0
Kesir Problemleri	1	0	0	0
Grafik Problemleri	1	0	1	0

		Soru	Doğru	Yanlış	Boş	Net	Başarı
Fizik		7	1	5	1	-0,25	% 0
Kimya		7	1	5	1	-0,25	% 0
Biyoloji		6	3	2	1	2,50	% 42
TYT Fen		20	5	12	3	2,00	% 10
Cevap Anahtarı	B	AADDDBEBEABEBCDCEBADC					
Cevaplarınız		bba eBccabB dce aADC					

	S	D	Y	B%
Fizik	0	0	0	0
Basınç ve basınç kuvveti kavramlarının katı, durgun sıvı ve gazlarda bağlı olduğu değişkenleri açıklar.	1	0	1	0
Katı maddedeki enerji iletim hızını etkileyen değişkenleri analiz eder.	1	1	0	100
Küresel aynalarda görüntü oluşumunu ve özelliklerini açıklar.	1	0	1	0
Üreticilerin seri ve paralel bağlanma gerekliliklerini açıklar.	1	0	1	0
Öteleme kinetik enerjisi, yer çekimi potansiyel enerjisi ve esneklik potansiyel enerjisinin bağlı olduğu değişkenleri ana	1	0	1	0
Akım ve Manyetik Alan	1	0	0	0
Ortam derinliği ile su dalgalarının yayılma hızını ilişkilendirir.	1	0	1	0
Kimya	0	0	0	0
Kimyanın Sembolik Dili	1	0	1	0
Elementlerin Sınıflandırılması	1	0	1	0
Zayıf Etkileşimler / Van der Waals Kuvvetleri	1	0	1	0
Sıvılar	1	0	1	0
Kimyasal Hesaplamalar / Miktar İçeren Problemler	1	0	1	0
Asitler ve Bazlar	1	1	0	100
Karışımların Sınıflandırılması	1	0	0	0
Biyoloji	0	0	0	0
Küçük Moleküllerin Taşınması	1	1	0	100
Enzimler	1	1	0	100
Canlıların Sınıflandırılması (Genel Özellikler)	1	0	1	0
Mayoz	1	0	0	0
Cinsiyete Bağlı Kalıtım	1	0	1	0
Ekosistemde Madde ve Enerji Akışı	1	1	0	100

BİLGİ SARMAL TG TYT 3

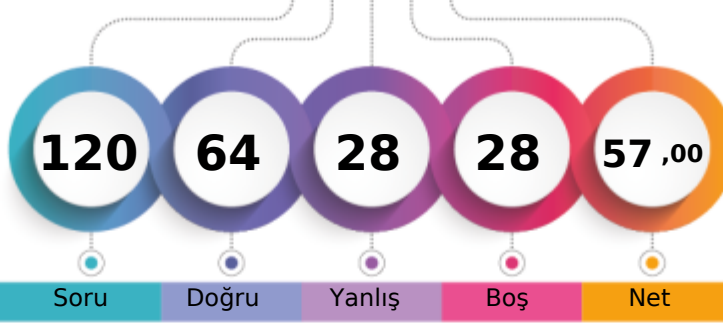

311,440 % 24,99

MANİSA / YUNUSEMRE
KEP AKADEMİ 12.SAYISAL11A - 0
HÜSEYİN TALHA ÖRNEK

1. Öğrenci

Sizin yeriniz
(55652.)

Sonuncu Öğrenci

Soru Doğru Yanlış Boş Net

Şube Kurum İlçe İl Genel

Öğrenci Sıra No 5 63 129 795 55652 % 24,99

Sınava Katılan Öğrenci Sayısı 19 166 531 3169 222708

	Soru	Doğru	Yanlış	Boş	Net	Başarı
TYT Türkçe	40	27	12	1	24,00	% 60
Cevap Anahtarı	A CBDCBCBADEDECBEADDCCEDCCDCDCDAEDBADCBAD					
Cevaplarınız	CBDCBCBAeEeECcEbaDdCEDCcdD ecDEbBADCBAD					

	S	D	Y	B%
Türkçe	0	0	0	0
Metne Sözcük Yerleştirme	1	1	0	100
Sözcükte Anlam	3	3	0	100
CÜMLENİN ANLAMI VE YORUMU	1	1	0	100
İki Cümleyi Birleştirme	1	1	0	100
İki Cümleyi Karşılaştırma	1	1	0	100
Parçadaki Cümlelerin İçerik ve Özellikleri	1	1	0	100
Ses Bilgisi - Karma	1	0	1	0
Çekim Ekleri ve Türleri	1	1	0	100
Filimsiler - Karma	1	0	1	0
Noktalama İşaretleri - Karma	3	2	1	67
Bitişik ve Ayrı Yazılan Kelimeler	1	1	0	100
Yazım Kuralları - Karma	1	0	1	0
ANLATIM TEKNİKLERİ VE DÜŞÜNCEYİ GELİŞTİRME YOLLARI	1	0	1	0
Paragrafa Cümle Yerleştirme	1	1	0	100
Paragrafta Anlatım Akışını Bozan Cümle	1	0	1	0
Paragraf İkiye Ayırma	1	1	0	100
Paragrafa Özgü Soru Kökü	5	2	2	40
Diyalogta Boş Bırakılan Yerleri Tamamlama	1	1	0	100
Paragrafın Yorumlanması	8	6	2	75
Paragrafta Yardımcı Düşünceler	4	3	1	75
Paragrafın Karşılık Olduğu Soruyu Belirleme	2	1	0	50
Söz Öbeklerinde Anlam	1	0	1	0
Paragrafta Ana Düşünce (Ana Fikir)	2	1	1	50
Diyalogun Yorumlanması	1	0	1	0

	Soru	Doğru	Yanlış	Boş	Net	Başarı
Tarih-1	5	5	0	0	5,00	% 100
Coğrafya-1	5	3	2	0	2,50	% 50
Felsefe	5	4	1	0	3,75	% 75
Din Kül. ve Ahl. Bil.	5	5	0	0	5,00	% 100
Felsefe (Seçmeli)	5	0	0	5	0,00	% 0
TYT Sosyal	20	17	3	0	16,25	% 81
Cevap Anahtarı	A DCABECEADDCDECAAAADECCECCBAD					
Cevaplarınız	DCABECaAdDbDEcEAAADEC					

	S	D	Y	B%
Tarih-1	0	0	0	0
Kavimler Göçü'nün sebep ve sonuçlarını siyasi ve sosyal açılarından analiz eder.	1	1	0	100
İstanbul'un fetih sürecini sebepleri ve stratejik sonuçları açısından analiz eder.	1	1	0	100
Osmanlı Devleti'nde modern ordu teşkilatı ve yurttaş askerliğine yönelik düzenlemelerin siyasi ve sosyal boyutlarını a	1	1	0	100
I. Dünya Savaşı sürecinde Osmanlı Devleti'nin durumunu siyasi, askeri ve sosyal açılarından analiz eder.	1	1	0	100
Çağdaşlaşan Türkiye'nin temeli olan Atatürk ilkelerini kavrar.	1	1	0	100
Siyasi alanda meydana gelen gelişmeleri kavrar.	1	1	0	100
Coğrafya-1	0	0	0	0
Dünya'nın Yıllık Hareketi ve Sonuçları	1	1	0	100
Yeryüzündeki İklim Tipleri	1	0	1	0
Dünyada Nüfusun Dağılışı	1	1	0	100
Bölge ve Bölge Türleri	1	1	0	100
Afetlerin Genel Özellikleri	1	0	1	0
Felsefe	0	0	0	0
Felsefi Düşünce	1	1	0	100
Ahlak Felsefesi	1	1	0	100
MS 2. Yüzyıl - MS 15. Yüzyıl Filozoflarının Felsefi Görüşleri	1	1	0	100
Sanat Felsefesi	1	0	1	0
MÖ 6. Yüzyıl - MS 2. Yüzyıl Filozoflarının Felsefi Görüşleri	1	1	0	100
Din Kül. ve Ahl. Bil.	0	0	0	0
Ahlaki Tutum ve Davranışlar	1	1	0	100
İslam ve İbadet	1	1	0	100

	Soru	Doğru	Yanlış	Boş	Net	Başarı
Matematik-1	30	8	6	16	6,50	% 22
Geometri	10	0	1	9	-0,25	% 0
TYT Matematik	40	8	7	25	6,25	% 16
Cevap Anahtarı	A CDADACDDBEADEEBCEBEECCBECCBCACBEEDBEEBC					
Cevaplarınız	D aACDDBc b dc C b B e					

	S	D	Y	B%
Matematik-1	0	0	0	0
Rasyonel Sayılar	1	0	0	0
Ondalık Sayılar	1	1	0	100
Üslü İfadeler	1	0	0	0
Kökü İfadeler	1	0	1	0
Dört İşlem Yeteneği	1	1	0	100
Aralık Kavramı ve Basit Eşitsizlikler	1	1	0	100
Tek ve Çift Sayılar	1	1	0	100
Rutin Olmayan Problemler	2	2	0	100
Sayı Problemleri	6	2	1	33
Fonksiyonlarda İşlemler	1	0	1	0
Önemler ve Bileşik Önemler	1	0	0	0
Küme Kavramı ve Kümelerde İşlemler	1	0	1	0
SAYILAR	1	0	0	0
Bölünebilme Kuralları	1	0	1	0
Sayı Basamakları	1	0	1	0
Merkezî Eğitim ve Yayılım Ölçüleri	1	0	0	0
Yüde, Kar-Zarar Problemleri	1	0	0	0
Hareket Problemleri	1	0	0	0
Kesir Problemleri	1	0	0	0
Grafik Problemleri	1	0	0	0

	Soru	Doğru	Yanlış	Boş	Net	Başarı
Fizik	7	5	1	1	4,75	% 68
Kimya	7	3	3	1	2,25	% 32
Biyoloji	6	4	2	0	3,50	% 58
TYT Fen	20	12	6	2	10,50	% 53
Cevap Anahtarı	A EBAADDDCDBEABECDCEBA					
Cevaplarınız	EB ADeDCcAc BEdDCcBA					

	S	D	Y	B%
Fizik	0	0	0	0
Basınç ve basınç kuvveti kavramlarının katı, durgun sıvı ve gazlarda bağlı olduğu değişkenleri açıklar.	1	1	0	100
Katı maddedeki enerji iletim hızını etkileyen değişkenleri analiz eder.	1	1	0	100
Küresel aynalarda görüntü oluşumunu ve özelliklerini açıklar.	1	0	0	0
Üreteçlerin seri ve paralel bağlanma gerekliliklerini açıklar.	1	1	0	100
Öteleme kinetik enerjisi, yer çekimi potansiyel enerjisi ve esneklik potansiyel enerjisinin bağlı olduğu değişkenleri ana	1	1	0	100
Akım ve Manyetik Alan	1	0	1	0
Ortam derinliği ile su dalgalarının yayılma hızını ilişkilendirir.	1	1	0	100
Kimya	0	0	0	0
Kimyanın Sembolik Dili	1	1	0	100
Elementlerin Sınıflandırılması	1	0	1	0
Zayıf Etkileşimler / Van der Waals Kuvvetleri	1	0	1	0
Sıvılar	1	0	1	0
Kimyasal Hesaplamalar / Miktar İçeren Problemler	1	0	0	0
Asitler ve Bazlar	1	1	0	100
Karışımların Sınıflandırılması	1	1	0	100
Biyoloji	0	0	0	0
Küçük Moleküllerin Taşınması	1	0	1	0
Enzimler	1	1	0	100
Canlıların Sınıflandırılması (Genel Özellikler)	1	1	0	100
Mayoz	1	0	1	0
Cinsiyete Bağlı Kalıtım	1	1	0	100
Ekosistemde Madde ve Enerji Akışı	1	1	0	100

BİLGİ SARMAL TG TYT 3

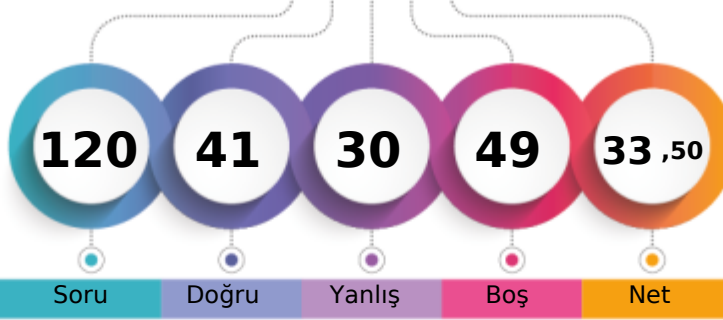

241,118 % 56,84

MANİSA / YUNUSEMRE
KEP AKADEMİ 12.SAYISAL11A - 0
İREM ERKLİ

1. Öğrenci

Sizin yeriniz
(126585.)

Sonuncu Öğrenci

Soru Doğru Yanlış Boş Net

Şube Kurum İlçe İl Genel

Öğrenci Sıra No 12 129 362 1953 126585 % 56,84

Sınava Katılan Öğrenci Sayısı 19 166 531 3169 222708

	Soru	Doğru	Yanlış	Boş	Net	Başarı
TYT Türkçe	40	19	11	10	16,25	% 41
Cevap Anahtarı	B CBDBCABCDECBEDDCCDCDCDADEDBADCABDDE					
Cevaplarınız	dBD c b CBEbDDCdEaCdDcB DcDc BAD AeD					

	S	D	Y	B%
Türkçe	0	0	0	0
Metne Sözcük Yerleştirme	1	0	0	0
Sözcükte Anlam	3	1	1	33
CÜMLENİN ANLAMI VE YORUMU	1	1	0	100
İki Cümleyi Birleştirme	1	0	0	0
İki Cümleyi Karşılaştırma	1	0	0	0
Parçadaki Cümlelerin İçerik ve Özellikleri	1	0	1	0
Ses Bilgisi - Karma	1	0	0	0
Çekim Ekleri ve Türleri	1	0	0	0
Filimsiler - Karma	1	0	1	0
Noktalamalı İşaretleri - Karma	3	2	0	67
Bitişik ve Ayrı Yazılan Kelimeler	1	1	0	100
Yazım Kuralları - Karma	1	0	1	0
ANLATIM TEKNİKLERİ VE DÜŞÜNCEYİ GELİŞTİRME YOLLARI	1	1	0	100
Paragrafa Cümle Yerleştirme	1	1	0	100
Paragrafta Anlatım Akışını Bozan Cümle	1	1	0	100
Paragraf İkiye Ayırma	1	0	1	0
Paragrafa Özgü Soru Kökü	5	1	2	20
Diyalogta Boş Bırakılan Yerleri Tamamlama	1	1	0	100
Paragrafın Yorumlanması	8	4	4	50
Paragrafta Yardımcı Düşünceler	4	3	1	75
Paragrafın Karşılık Olduğu Soruyu Belirleme	2	0	0	0
Söz Öbeklerinde Anlam	1	1	0	100
Paragrafta Ana Düşünce (Ana Fikir)	2	1	1	50
Diyalogun Yorumlanması	1	0	0	0

	Soru	Doğru	Yanlış	Boş	Net	Başarı
Tarih-1	5	1	4	0	0,00	% 0
Coğrafya-1	5	1	2	2	0,50	% 10
Felsefe	5	4	1	0	3,75	% 75
Din Kül. ve Ahl. Bil.	5	1	0	4	1,00	% 20
Felsefe (Seçmeli)	5	0	0	5	0,00	% 0
TYT Sosyal	20	7	7	6	5,25	% 26
Cevap Anahtarı	B ABEDCADCCCEAAEDDECAABADCC					
Cevaplarınız	deEaa CddCaAEDD					

	S	D	Y	B%
Tarih-1	0	0	0	0
Kavimler Göçü'nün sebep ve sonuçlarını siyasi ve sosyal açılarından analiz eder.	1	0	1	0
İstanbul'un fetih sürecini sebepleri ve stratejik sonuçları açısından analiz eder.	1	0	1	0
Osmanlı Devleti'nde modern ordu teşkilatı ve yurttaş askerliğine yönelik düzenlemelerin siyasi ve sosyal boyutlarını a	1	0	1	0
I. Dünya Savaşı sürecinde Osmanlı Devleti'nin durumunu siyasi, askeri ve sosyal açılarından analiz eder.	1	0	1	0
Çağdaşlaşan Türkiye'nin temeli olan Atatürk ilkelerini kavrar.	1	1	0	100
Siyasi alanda meydana gelen gelişmeleri kavrar.	1	1	0	100
Coğrafya-1	0	0	0	0
Dünya'nın Yıllık Hareketi ve Sonuçları	1	0	1	0
Yeryüzündeki İklim Tipleri	1	0	1	0
Dünyada Nüfusun Dağılışı	1	0	0	0
Bölge ve Bölge Türleri	1	0	0	0
Afetlerin Genel Özellikleri	1	1	0	100
Felsefe	0	0	0	0
Felsefi Düşünce	1	1	0	100
Ahlak Felsefesi	1	1	0	100
MS 2. Yüzyıl - MS 15. Yüzyıl Filozoflarının Felsefi Görüşleri	1	1	0	100
Sanat Felsefesi	1	0	1	0
MÖ 6. Yüzyıl - MS 2. Yüzyıl Filozoflarının Felsefi Görüşleri	1	1	0	100
Din Kül. ve Ahl. Bil.	0	0	0	0
Ahlaki Tutum ve Davranışlar	1	0	0	0
İslam ve İbadet	1	0	0	0

	Soru	Doğru	Yanlış	Boş	Net	Başarı
Matematik-1	30	10	2	18	9,50	% 32
Geometri	10	1	0	9	1,00	% 10
TYT Matematik	40	11	2	27	10,50	% 26
Cevap Anahtarı	B ADACDDDDCADEEBCBCBEECCBCECCBCEBEBEBDBECCCA					
Cevaplarınız	CD aC E B c CCBCB C					

	S	D	Y	B%
Matematik-1	0	0	0	0
Rasyonel Sayılar	1	1	0	100
Ondalık Sayılar	1	0	1	0
Üslü İfadeler	1	0	0	0
Kökü İfadeler	1	0	0	0
Dört İşlem Yeteneği	1	0	0	0
Aralık Kavramı ve Basit Eşitsizlikler	1	1	0	100
Tek ve Çift Sayılar	1	1	0	100
Rutin Olmayan Problemler	2	0	0	0
Sayı Problemleri	6	3	1	50
Fonksiyonlarda İşlemler	1	0	0	0
Önemler ve Bileşik Önemler	1	0	0	0
Küme Kavramı ve Kümelerde İşlemler	1	0	0	0
SAYILAR	1	1	0	100
Bölünebilirlik Kuralları	1	0	0	0
Sayı Basamakları	1	0	0	0
Merkezî Eğitim ve Yayılım Ölçüleri	1	0	0	0
Yüzde, Kar-Zarar Problemleri	1	0	0	0
Hareket Problemleri	1	0	0	0
Kesir Problemleri	1	0	0	0
Grafik Problemleri	1	0	0	0

	Soru	Doğru	Yanlış	Boş	Net	Başarı
Fizik	7	2	4	1	1,00	% 14
Kimya	7	1	3	3	0,25	% 4
Biyoloji	6	1	3	2	0,25	% 4
TYT Fen	20	4	10	6	1,50	% 8
Cevap Anahtarı	B AADDDBEBEABECDCBADC					
Cevaplarınız	bbDeBc aaCee aA a					

	S	D	Y	B%
Fizik	0	0	0	0
Basınç ve basınç kuvveti kavramlarının katı, durgun sıvı ve gazlarda bağlı olduğu değişkenleri açıklar.	1	0	1	0
Katı maddedeki enerji iletim hızını etkileyen değişkenleri analiz eder.	1	1	0	100
Küresel aynalarda görüntü oluşumunu ve özelliklerini açıklar.	1	0	0	0
Üreteçlerin seri ve paralel bağlanma gerekliliklerini açıklar.	1	0	1	0
Öteleme kinetik enerjisi, yer çekimi potansiyel enerjisi ve esneklik potansiyel enerjisinin bağlı olduğu değişkenleri ana	1	0	1	0
Akım ve Manyetik Alan	1	1	0	100
Ortam derinliği ile su dalgalarının yayılma hızını ilişkilendirir.	1	0	1	0
Kimya	0	0	0	0
Kimyanın Sembolik Dili	1	1	0	100
Elementlerin Sınıflandırılması	1	1	0	100
Zayıf Etkileşimler / Van der Waals Kuvvetleri	1	0	0	0
Sıvılar	1	0	0	0
Kimyasal Hesaplamalar / Miktar İçeren Problemler	1	0	0	0
Asitler ve Bazlar	1	0	1	0
Karışımların Sınıflandırılması	1	0	1	0
Biyoloji	0	0	0	0
Küçük Moleküllerin Taşınması	1	0	1	0
Enzimler	1	0	0	0
Canlıların Sınıflandırılması (Genel Özellikler)	1	0	1	0
Mayoz	1	0	0	0
Cinsiyete Bağlı Kalıtım	1	0	1	0
Ekosistemde Madde ve Enerji Akışı	1	1	0	100

BİLGİ SARMAL TG TYT 3

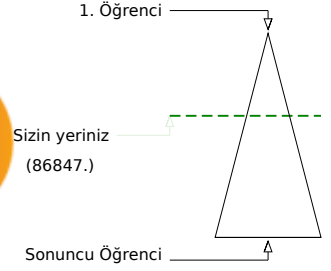
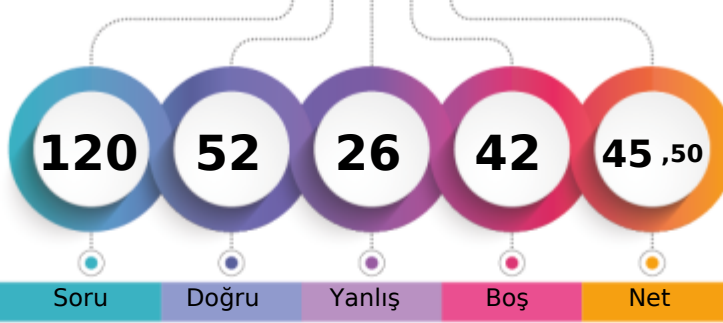

276,978 % 39,00

MANİSA / YUNUSEMRE
KEP AKADEMİ 12.SAYISAL11A - 0
KEREM KIRCA

	Şube	Kurum	İlçe	İl	Genel
Öğrenci Sıra No	9	96	247	1359	86847 % 39,00
Sınava Katılan Öğrenci Sayısı	19	166	531	3169	222708

	Soru	Doğru	Yanlış	Boş	Net	Başarı
TYT Türkçe	40	23	11	6	20,25	% 51
Cevap Anahtarı	A CBDCBCBADEDECBEADDCCEDCCDCDCDAEDBADCBAD					
Cevaplarınız	aeCDdaBADEDECb DeCbEaCCD b baDEDBA C dc					

	S	D	Y	B%
Türkçe	0	0	0	0
Metne Sözcük Yerleştirme	1	0	1	0
Sözcükte Anlam	3	1	2	33
CÜMLENİN ANLAMI VE YORUMU	1	1	0	100
İki Cümleyi Birleştirme	1	0	1	0
İki Cümleyi Karşılaştırma	1	1	0	100
Parçadaki Cümlelerin İçerik ve Özellikleri	1	1	0	100
Ses Bilgisi - Karma	1	1	0	100
Çekim Ekleri ve Türleri	1	1	0	100
Filimsiler - Karma	1	1	0	100
Noktalama İşaretleri - Karma	3	3	0	100
Bitişik ve Ayrı Yazılan Kelimeler	1	0	0	0
Yazım Kuralları - Karma	1	0	0	0
ANLATIM TEKNİKLERİ VE DÜŞÜNCEYİ GELİŞTİRME YOLLARI	1	1	0	100
Paragrafa Cümle Yerleştirme	1	0	1	0
Paragrafta Anlatım Akışını Bozan Cümle	1	1	0	100
Paragraf İkiye Ayırma	1	0	1	0
Paragrafa Özgü Soru Kökü	5	3	1	60
Diyalogta Boş Bırakılan Yerleri Tamamlama	1	1	0	100
Paragrafın Yorumlanması	8	3	3	38
Paragrafta Yardımcı Düşünceler	4	2	1	50
Paragrafın Karşılık Olduğu Soruyu Belirleme	2	1	0	50
Söz Öbeklerinde Anlam	1	0	1	0
Paragrafta Ana Düşünce (Ana Fikir)	2	2	0	100
Diyalogun Yorumlanması	1	1	0	100

	Soru	Doğru	Yanlış	Boş	Net	Başarı
Tarih-1	5	1	2	2	0,50	% 10
Coğrafya-1	5	1	3	1	0,25	% 5
Felsefe	5	3	2	0	2,50	% 50
Din Küll. ve Ahl. Bil.	5	5	0	0	5,00	% 100
Felsefe (Seçmeli)	5	0	0	5	0,00	% 0
TYT Sosyal	20	10	7	3	8,25	% 41
Cevap Anahtarı	A DCABECEADDCDECAAAADECCECCBAD					
Cevaplarınız	a Aa e dDbcECCAAADEC					

	S	D	Y	B%
Tarih-1	0	0	0	0
Kavimler Göçü'nün sebep ve sonuçlarını siyasi ve sosyal açılarından analiz eder.	1	0	1	0
İstanbul'un fetih sürecini sebepleri ve stratejik sonuçları açısından analiz eder.	1	0	0	0
Osmanlı Devleti'nde modern ordu teşkilatı ve yurttaş askerliğine yönelik düzenlemelerin siyasi ve sosyal boyutlarını a	1	1	0	100
I. Dünya Savaşı sürecinde Osmanlı Devleti'nin durumunu siyasi, askeri ve sosyal açılarından analiz eder.	1	0	1	0
Çağdaşlaşan Türkiye'nin temeli olan Atatürk ilkelerini kavrar.	1	0	0	0
Siyasi alanda meydana gelen gelişmeleri kavrar.	1	0	0	0
Coğrafya-1	0	0	0	0
Dünya'nın Yıllık Hareketi ve Sonuçları	1	0	1	0
Yeryüzündeki İklim Tipleri	1	0	0	0
Dünyada Nüfusun Dağılışı	1	0	1	0
Bölge ve Bölge Türleri	1	1	0	100
Afetlerin Genel Özellikleri	1	0	1	0
Felsefe	0	0	0	0
Felsefi Düşünce	1	0	1	0
Ahlak Felsefesi	1	1	0	100
MS 2. Yüzyıl - MS 15. Yüzyıl Filozoflarının Felsefi Görüşleri	1	1	0	100
Sanat Felsefesi	1	0	1	0
MÖ 6. Yüzyıl - MS 2. Yüzyıl Filozoflarının Felsefi Görüşleri	1	1	0	100
Din Küll. ve Ahl. Bil.	0	0	0	0
Ahlaki Tutum ve Davranışlar	1	1	0	100
İslam ve İbadet	1	1	0	100

	Soru	Doğru	Yanlış	Boş	Net	Başarı
Matematik-1	30	12	4	14	11,00	% 37
Geometri	10	1	0	9	1,00	% 10
TYT Matematik	40	13	4	23	12,00	% 30
Cevap Anahtarı	A CDADACDDBEADEEBCBCEBEECCBECCBACBEBDBEBC					
Cevaplarınız	D DAbDDb a CBC b CCaCA					

	S	D	Y	B%
Matematik-1	0	0	0	0
Rasyonel Sayılar	1	0	0	0
Ondalık Sayılar	1	1	0	100
Üslü İfadeler	1	0	0	0
Kökü İfadeler	1	1	0	100
Dört İşlem Yeteneği	1	1	0	100
Aralık Kavramı ve Basit Eşitsizlikler	1	0	1	0
Tek ve Çift Sayılar	1	1	0	100
Rutin Olmayan Problemler	2	1	0	50
Sayı Problemleri	6	4	1	67
Fonksiyonlarda İşlemler	1	0	0	0
Önemler ve Bileşik Önemler	1	0	0	0
Küme Kavramı ve Kümelerde İşlemler	1	0	0	0
SAYILAR	1	0	1	0
Bölünebilme Kuralları	1	0	0	0
Sayı Basamakları	1	0	0	0
Merkezî Eğitim ve Yayılım Ölçüleri	1	1	0	100
Yüde, Kar-Zarar Problemleri	1	0	0	0
Hareket Problemleri	1	0	0	0
Kesir Problemleri	1	0	0	0
Grafik Problemleri	1	0	0	0

	Soru	Doğru	Yanlış	Boş	Net	Başarı
Fizik	7	2	3	2	1,25	% 18
Kimya	7	2	0	5	2,00	% 29
Biyoloji	6	2	1	3	1,75	% 29
TYT Fen	20	6	4	10	5,00	% 25
Cevap Anahtarı	A EBAADDDCDBEABEBCDCEBA					
Cevaplarınız	cBb D cCD C Bc					

	S	D	Y	B%
Fizik	0	0	0	0
Basınç ve basınç kuvveti kavramlarının katı, durgun sıvı ve gazlarda bağlı olduğu değişkenleri açıklar.	1	0	1	0
Katı maddedeki enerji iletim hızını etkileyen değişkenleri analiz eder.	1	1	0	100
Küresel aynalarda görüntü oluşumunu ve özelliklerini açıklar.	1	0	1	0
Üreteçlerin seri ve paralel bağlanma gerekliliklerini açıklar.	1	0	0	0
Öteleme kinetik enerjisi, yer çekimi potansiyel enerjisi ve esneklik potansiyel enerjisinin bağlı olduğu değişkenleri ana	1	0	0	100
Akım ve Manyetik Alan	1	0	0	0
Ortam derinliği ile su dalgalarının yayılma hızını ilişkilendirir.	1	0	1	0
Kimya	0	0	0	0
Kimyanın Sembolik Dili	1	1	0	100
Elementlerin Sınıflandırılması	1	1	0	100
Zayıf Etkileşimler / Van der Waals Kuvvetleri	1	0	0	0
Sıvılar	1	0	0	0
Kimyasal Hesaplamalar / Miktar İçeren Problemler	1	0	0	0
Asitler ve Bazlar	1	0	0	0
Karışımların Sınıflandırılması	1	0	0	0
Biyoloji	0	0	0	0
Küçük Moleküllerin Taşınması	1	0	0	0
Enzimler	1	0	0	0
Canlıların Sınıflandırılması (Genel Özellikler)	1	1	0	100
Mayoz	1	0	0	0
Cinsiyete Bağlı Kalıtım	1	1	0	100
Ekosistemde Madde ve Enerji Akışı	1	0	1	0

BİLGİ SARMAL TG TYT 3

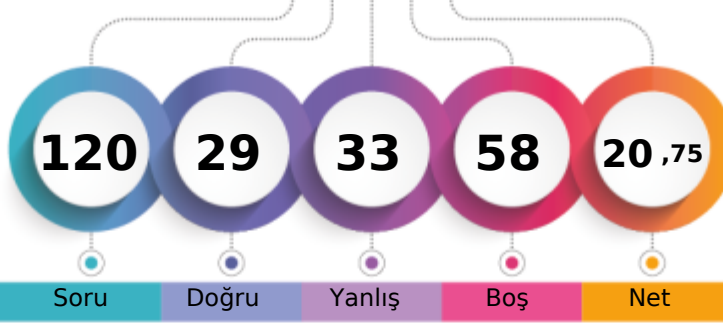

203,558 % 75,84

MANİSA / YUNUSEMRE
KEP AKADEMİ 12.SAYISAL11A - 0
LÜTFÜ ÇİFTÇİ

1. Öğrenci

Sizin yeriniz
(168910.)

Sonuncu Öğrenci

Soru Doğru Yanlış Boş Net

Şube Kurum İlçe İl Genel

Öğrenci Sıra No 18 152 463 2596 168910 % 75,84

Sınava Katılan Öğrenci Sayısı 19 166 531 3169 222708

		Soru	Doğru	Yanlış	Boş	Net	Başarı	
TYT Türkçe		40	13	17	10	8,75	% 22	
Cevap Anahtarı	B	CBDCBABCDECBEDDCCEDCCDCDADEDBADCABDDE						
Cevaplarınız		d DaBbeaaE B dbE EDCbDCD b adaBAaeb E						

	S	D	Y	B%
Türkçe	0	0	0	0
Metne Sözcük Yerleştirme	1	0	1	0
Sözcükte Anlam	3	0	2	0
CÜMLENİN ANLAMI VE YORUMU	1	1	0	100
İki Cümleyi Birleştirme	1	0	1	0
İki Cümleyi Karşılaştırma	1	1	0	100
Parçadaki Cümlelerin İçerik ve Özellikleri	1	0	1	0
Ses Bilgisi - Karma	1	0	0	0
Çekim Ekleri ve Türleri	1	1	0	100
Filimsiler - Karma	1	0	1	0
Noktalama İşaretleri - Karma	3	2	0	67
Bitişik ve Ayrı Yazılan Kelimeler	1	0	0	0
Yazım Kuralları - Karma	1	0	1	0
ANLATIM TEKNİKLERİ VE DÜŞÜNCEYİ GELİŞTİRME YOLLARI	1	0	1	0
Paragrafa Cümle Yerleştirme	1	0	1	0
Paragrafta Anlatım Akışını Bozan Cümle	1	0	0	0
Paragraf İkiye Ayırma	1	0	0	0
Paragrafa Özgü Soru Kökü	5	2	1	40
Diyalogta Boş Bırakılan Yerleri Tamamlama	1	1	0	100
Paragrafın Yorumlanması	8	3	3	38
Paragrafta Yardımcı Düşünceler	4	3	1	75
Paragrafın Karşılık Olduğu Soruyu Belirleme	2	0	1	0
Söz Öbeklerinde Anlam	1	0	1	0
Paragrafta Ana Düşünce (Ana Fikir)	2	0	1	0
Diyalogun Yorumlanması	1	0	1	0

		Soru	Doğru	Yanlış	Boş	Net	Başarı	
Tarih-1		5	3	2	0	2,50	% 50	
Coğrafya-1		5	1	4	0	0,00	% 0	
Felsefe		5	1	0	4	1,00	% 20	
Din Kült. ve Ahl. Bil.		5	4	0	1	4,00	% 80	
Felsefe (Seçmeli)		5	0	0	5	0,00	% 0	
TYT Sosyal		20	9	6	5	7,50	% 38	
Cevap Anahtarı	B	ABEDCADCCCECAAEDDECAABADCC						
Cevaplarınız		AaaDCdDbbd A DECA						

	S	D	Y	B%
Tarih-1	0	0	0	0
Kavimler Göçü'nün sebep ve sonuçlarını siyasi ve sosyal açılardan analiz eder.	1	1	0	100
İstanbul'un fetih sürecini sebepleri ve stratejik sonuçları açısından analiz eder.	1	1	0	100
Osmanlı Devleti'nde modern ordu teşkilatı ve yurttaş askerliğine yönelik düzenlemelerin siyasi ve sosyal boyutlarını a	1	1	0	100
I. Dünya Savaşı sürecinde Osmanlı Devleti'nin durumunu siyasi, askeri ve sosyal açılardan analiz eder.	1	0	1	0
Çağdaşlaşan Türkiye'nin temeli olan Atatürk ilkelerini kavrar.	1	0	1	0
Siyasi alanda meydana gelen gelişmeleri kavrar.	1	0	1	0
Coğrafya-1	0	0	0	0
Dünya'nın Yıllık Hareketi ve Sonuçları	1	0	1	0
Yeryüzündeki İklim Tipleri	1	0	1	0
Dünyada Nüfusun Dağılışı	1	0	1	0
Bölge ve Bölge Türleri	1	1	0	100
Afetlerin Genel Özellikleri	1	0	1	0
Felsefe	0	0	0	0
Felsefi Düşünce	1	0	0	0
Ahlak Felsefesi	1	0	0	0
MS 2. Yüzyıl - MS 15. Yüzyıl Filozoflarının Felsefi Görüşleri	1	0	0	0
Sanat Felsefesi	1	0	0	0
MÖ 6. Yüzyıl - MS 2. Yüzyıl Filozoflarının Felsefi Görüşleri	1	1	0	100
Din Kült. ve Ahl. Bil.	0	0	0	0
Ahlaki Tutum ve Davranışlar	1	0	0	0
İslam ve İbadet	1	1	0	100

		Soru	Doğru	Yanlış	Boş	Net	Başarı	
Matematik-1		30	4	1	25	3,75	% 13	
Geometri		10	0	0	10	0,00	% 0	
TYT Matematik		40	4	1	35	3,75	% 9	
Cevap Anahtarı	B	ADACDDDDCADEEBCBCECCBCECCBCEBEBDBEBCCA						
Cevaplarınız		C c BC E						

	S	D	Y	B%
Matematik-1	0	0	0	0
Rasyonel Sayılar	1	1	0	100
Ondalık Sayılar	1	0	0	0
Üslü İfadeler	1	0	0	0
Kökü İfadeler	1	0	0	0
Dört İşlem Yeteneği	1	0	0	0
Aralık Kavramı ve Basit Eşitsizlikler	1	0	0	0
Tek ve Çift Sayılar	1	0	0	0
Rutin Olmayan Problemler	2	0	0	0
Sayı Problemleri	6	2	0	33
Fonksiyonlarda İşlemler	1	0	0	0
Önemler ve Bileşik Önemler	1	0	0	0
Küme Kavramı ve Kümelerde İşlemler	1	0	0	0
SAYILAR	1	0	1	0
Bölünebilir Kuralları	1	0	0	0
Sayı Basamakları	1	0	0	0
Merkezî Eğitim ve Yayılım Ölçüleri	1	0	0	0
Yüze, Kar-Zarar Problemleri	1	1	0	100
Hareket Problemleri	1	0	0	0
Kesir Problemleri	1	0	0	0
Grafik Problemleri	1	0	0	0

		Soru	Doğru	Yanlış	Boş	Net	Başarı	
Fizik		7	1	3	3	0,25	% 4	
Kimya		7	1	2	4	0,50	% 7	
Biyoloji		6	1	4	1	0,00	% 0	
TYT Fen		20	3	9	8	0,75	% 4	
Cevap Anahtarı	B	AADDDBEBEABECDECBADC						
Cevaplarınız		c aBc c Cca aceC						

	S	D	Y	B%
Fizik	0	0	0	0
Basınç ve basınç kuvveti kavramlarının katı, durgun sıvı ve gazlarda bağlı olduğu değişkenleri açıklar.	1	0	1	0
Katı maddedeki enerji iletim hızını etkileyen değişkenleri analiz eder.	1	1	0	100
Küresel aynalarda görüntü oluşumunu ve özelliklerini açıklar.	1	0	0	0
Üreticilerin seri ve paralel bağlanma gerekliliklerini açıklar.	1	0	0	0
Öteleme kinetik enerjisi, yer çekimi potansiyel enerjisi ve esneklik potansiyel enerjisinin bağlı olduğu değişkenleri ana	1	0	1	0
Akım ve Manyetik Alan	1	0	0	0
Ortam derinliği ile su dalgalarının yayılma hızını ilişkilendirir.	1	0	1	0
Kimya	0	0	0	0
Kimyanın Sembolik Dili	1	1	0	100
Elementlerin Sınıflandırılması	1	0	1	0
Zayıf Etkileşimler / Van der Waals Kuvvetleri	1	0	0	0
Sıvılar	1	0	0	0
Kimyasal Hesaplamalar / Miktar İçeren Problemler	1	0	0	0
Asitler ve Bazlar	1	0	1	0
Karışımların Sınıflandırılması	1	0	0	0
Biyoloji	0	0	0	0
Küçük Moleküllerin Taşınması	1	1	0	100
Enzimler	1	0	1	0
Canlıların Sınıflandırılması (Genel Özellikler)	1	0	1	0
Mayoz	1	0	0	0
Cinsiyete Bağlı Kalıtım	1	0	1	0
Ekosistemde Madde ve Enerji Akışı	1	0	1	0

BİLGİ SARMAL TG TYT 3



240,750

%

57,02

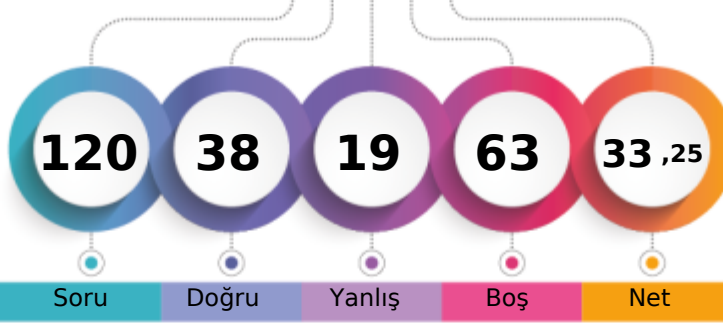
MANİSA / YUNUSEMRE
KEP AKADEMİ 12.SAYISAL11A - 0
MELEK ZEYBEK

1. Öğrenci

Sizin yeriniz
(126992.)

Sonuncu Öğrenci

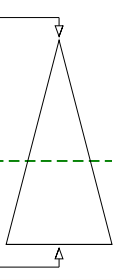

Soru Doğru Yanlış Boş Net

Şube Kurum İlçe İl Genel

Öğrenci Sıra No 13 130 365 1963 126992 % 57,02

Sınava Katılan Öğrenci Sayısı 19 166 531 3169 222708

		Soru	Doğru	Yanlış	Boş	Net	Başarı
TYT Türkçe		40	16	6	18	14,50	% 36
Cevap Anahtarı	B	CBDCBABCDECEBEADDCEDCCDCDCDADEDBADCABDDE					
Cevaplarınız		CBDCdABC ECBb Dc C D D b D c Dc					

	S	D	Y	B%
Türkçe	0	0	0	0
Metne Sözcük Yerleştirme	1	1	0	100
Sözcükte Anlam	3	3	0	100
CÜMLENİN ANLAMI VE YORUMU	1	1	0	100
İki Cümleyi Birleştirme	1	1	0	100
İki Cümleyi Karşılaştırma	1	0	1	0
Parçadaki Cümlelerin İçerik ve Özellikleri	1	1	0	100
Ses Bilgisi - Karma	1	1	0	100
Çekim Ekleri ve Türleri	1	0	1	0
Filimsiler - Karma	1	0	0	0
Noktalama İşaretleri - Karma	3	3	0	100
Bitişik ve Ayrı Yazılan Kelimeler	1	0	1	0
Yazım Kuralları - Karma	1	0	0	0
ANLATIM TEKNİKLERİ VE DÜŞÜNCEYİ GELİŞTİRME YOLLARI	1	1	0	100
Paragrafa Cümle Yerleştirme	1	0	1	0
Paragrafta Anlatım Akışını Bozan Cümle	1	0	0	0
Paragraf İkiye Ayırma	1	1	0	100
Paragrafa Özgü Soru Kökü	5	1	0	20
Diyalogta Boş Bırakılan Yerleri Tamamlama	1	0	0	0
Paragrafın Yorumlanması	8	0	0	0
Paragrafta Yardımcı Düşünceler	4	2	0	50
Paragrafın Karşılık Olduğu Soruyu Belirleme	2	0	0	0
Söz Öbeklerinde Anlam	1	0	1	0
Paragrafta Ana Düşünce (Ana Fikir)	2	1	0	50
Diyalogun Yorumlanması	1	0	0	0

	Soru	Doğru	Yanlış	Boş	Net	Başarı
Tarih-1	5	1	1	3	0,75	% 15
Coğrafya-1	5	1	2	2	0,50	% 10
Felsefe	5	0	1	4	-0,25	% 0
Din Kül. ve Ahl. Bil.	5	3	0	2	3,00	% 60
Felsefe (Seçmeli)	5	0	0	5	0,00	% 0
TYT Sosyal	20	5	4	11	4,00	% 20
Cevap Anahtarı	B	ABEDCADCCCECAAEDDECAABADCC				
Cevaplarınız		Ea Cab a E AA				

	S	D	Y	B%
Tarih-1	0	0	0	0
Kavimler Göçü'nün sebep ve sonuçlarını siyasi ve sosyal açılardan analiz eder.	1	0	1	0
İstanbul'un fetih sürecini sebepleri ve stratejik sonuçları açısından analiz eder.	1	0	0	0
Osmanlı Devleti'nde modern ordu teşkilatı ve yurttaş askerliğine yönelik düzenlemelerin siyasi ve sosyal boyutlarını a	1	0	0	0
I. Dünya Savaşı sürecinde Osmanlı Devleti'nin durumunu siyasi, askeri ve sosyal açılardan analiz eder.	1	0	0	0
Çağdaşlaşan Türkiye'nin temeli olan Atatürk ilkelerini kavrar.	1	1	0	100
Siyasi alanda meydana gelen gelişmeleri kavrar.	1	1	0	100
Coğrafya-1	0	0	0	0
Dünya'nın Yıllık Hareketi ve Sonuçları	1	0	1	0
Yeryüzündeki İklim Tipleri	1	0	1	0
Dünyada Nüfusun Dağılışı	1	0	0	0
Bölge ve Bölge Türleri	1	0	0	0
Afetlerin Genel Özellikleri	1	1	0	100
Felsefe	0	0	0	0
Felsefi Düşünce	1	0	0	0
Ahlak Felsefesi	1	0	1	0
MS 2. Yüzyıl - MS 15. Yüzyıl Filozoflarının Felsefi Görüşleri	1	0	0	0
Sanat Felsefesi	1	0	0	0
MÖ 6. Yüzyıl - MS 2. Yüzyıl Filozoflarının Felsefi Görüşleri	1	0	0	0
Din Kül. ve Ahl. Bil.	0	0	0	0
Ahlaki Tutum ve Davranışlar	1	1	0	100
İslam ve İbadet	1	1	0	100

		Soru	Doğru	Yanlış	Boş	Net	Başarı
Matematik-1		30	9	1	20	8,75	% 29
Geometri		10	1	2	7	0,50	% 5
TYT Matematik		40	10	3	27	9,25	% 23
Cevap Anahtarı	B	ADACDDDDCADEEBCBCBEECCBCECCBCBEBEBDBEBCCA					
Cevaplarınız		DACDDDC C a B c D c					

	S	D	Y	B%
Matematik-1	0	0	0	0
Rasyonel Sayılar	1	1	0	100
Ondalık Sayılar	1	1	0	100
Üslü İfadeler	1	0	0	0
Kökü İfadeler	1	1	0	100
Dört İşlem Yeteneği	1	1	0	100
Aralık Kavramı ve Basit Eşitsizlikler	1	1	0	100
Tek ve Çift Sayılar	1	1	0	100
Rutin Olmayan Problemler	2	1	0	50
Sayı Problemleri	6	2	0	33
Fonksiyonlarda İşlemler	1	0	0	0
Önemler ve Bileşik Önemler	1	0	0	0
Küme Kavramı ve Kümelerde İşlemler	1	0	0	0
SAYILAR	1	0	0	0
Bölünebilme Kuralları	1	0	0	0
Sayı Basamakları	1	0	0	0
Merkezî Eğitim ve Yayılım Ölçüleri	1	0	0	0
Yüde, Kar-Zarar Problemleri	1	0	0	0
Hareket Problemleri	1	0	0	0
Kesir Problemleri	1	0	0	0
Grafik Problemleri	1	0	1	0

		Soru	Doğru	Yanlış	Boş	Net	Başarı
Fizik		7	2	3	2	1,25	% 18
Kimya		7	2	1	4	1,75	% 25
Biyoloji		6	3	2	1	2,50	% 42
TYT Fen		20	7	6	7	5,50	% 28
Cevap Anahtarı	B	AADDDBEBEABEBCDEBADDC					
Cevaplarınız		bDeaEc B C C BeaC					

	S	D	Y	B%
Fizik	0	0	0	0
Basınç ve basınç kuvveti kavramlarının katı, durgun sıvı ve gazlarda bağlı olduğu değişkenleri açıklar.	1	1	0	100
Katı maddedeki enerji iletim hızını etkileyen değişkenleri analiz eder.	1	0	1	0
Küresel aynalarda görüntü oluşumunu ve özelliklerini açıklar.	1	0	0	0
Üreteçlerin seri ve paralel bağlanma gerekliliklerini açıklar.	1	0	0	0
Öteleme kinetik enerjisi, yer çekimi potansiyel enerjisi ve esneklik potansiyel enerjisinin bağlı olduğu değişkenleri ana	1	0	1	0
Akım ve Manyetik Alan	1	1	0	100
Ortam derinliği ile su dalgalarının yayılma hızını ilişkilendirir.	1	0	1	0
Kimya	0	0	0	0
Kimyanın Sembolik Dili	1	1	0	100
Elementlerin Sınıflandırılması	1	0	0	0
Zayıf Etkileşimler / Van der Waals Kuvvetleri	1	0	1	0
Sıvılar	1	0	0	0
Kimyasal Hesaplamalar / Miktar İçeren Problemler	1	0	0	0
Asitler ve Bazlar	1	1	0	100
Karışımların Sınıflandırılması	1	0	0	0
Biyoloji	0	0	0	0
Küçük Moleküllerin Taşınması	1	1	0	100
Enzimler	1	0	1	0
Canlıların Sınıflandırılması (Genel Özellikler)	1	1	0	100
Mayoz	1	0	0	0
Cinsiyete Bağlı Kalıtım	1	1	0	100
Ekosistemde Madde ve Enerji Akışı	1	0	1	0

BİLGİ SARMAL TG TYT 3

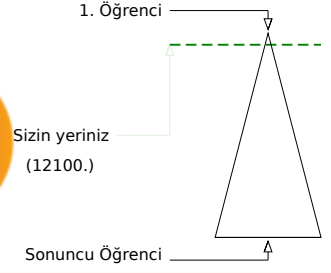
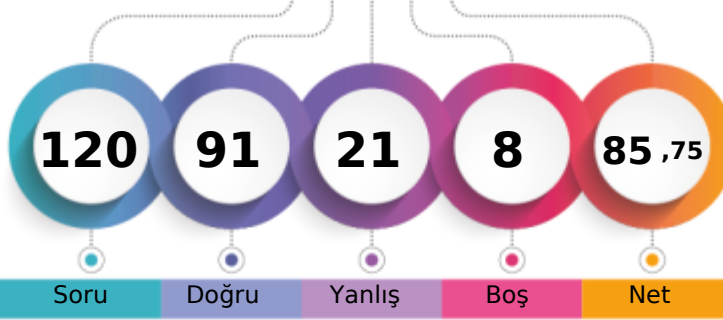

396,178 % 5,43

MANİSA / YUNUSEMRE
KEP AKADEMİ 12.SAYISAL11A - 0
MELİS GÜNAY

Soru Doğru Yanlış Boş Net

Şube Kurum İlçe İl Genel

Öğrenci Sıra No 1 8 20 109 12100 % 5,43

Sınava Katılan Öğrenci Sayısı 19 166 531 3169 222708

		Soru	Doğru	Yanlış	Boş	Net	Başarı
TYT Türkçe		40	39	1	0	38,75	% 97
Cevap Anahtarı	A	CBCDBCBADEDECBEADDCCEDCCDCDAEDBADCBAD					
Cevaplarınız		CBCDBCBADEDECBEADDCCEDCCDCDAEDBADCBAD					

	S	D	Y	B%
Türkçe	0	0	0	0
Metne Sözcük Yerleştirme	1	1	0	100
Sözcükte Anlam	3	3	0	100
CÜMLENİN ANLAMI VE YORUMU	1	1	0	100
İki Cümleyi Birleştirme	1	1	0	100
İki Cümleyi Karşılaştırma	1	1	0	100
Parçadaki Cümlelerin İçerik ve Özellikleri	1	1	0	100
Ses Bilgisi - Karma	1	1	0	100
Çekim Ekleri ve Türleri	1	1	0	100
Filimsiler - Karma	1	1	0	100
Noktalama İşaretleri - Karma	3	3	0	100
Bitişik ve Ayrı Yazılan Kelimeler	1	1	0	100
Yazım Kuralları - Karma	1	1	0	100
ANLATIM TEKNİKLERİ VE DÜŞÜNCEYİ GELİŞTİRME YOLLARI	1	1	0	100
Paragrafa Cümle Yerleştirme	1	1	0	100
Paragrafta Anlatım Akışını Bozan Cümle	1	1	0	100
Paragraf İkiye Ayırma	1	0	1	0
Paragrafa Özgü Soru Kökü	5	5	0	100
Diyalogta Boş Bırakılan Yerleri Tamamlama	1	1	0	100
Paragrafın Yorumlanması	8	8	0	100
Paragrafta Yardımcı Düşünceler	4	4	0	100
Paragrafın Karşılık Olduğu Soruyu Belirleme	2	2	0	100
Söz Öbeklerinde Anlam	1	1	0	100
Paragrafta Ana Düşünce (Ana Fikir)	2	2	0	100
Diyalogun Yorumlanması	1	1	0	100

	Soru	Doğru	Yanlış	Boş	Net	Başarı
Tarih-1	5	3	2	0	2,50	% 50
Coğrafya-1	5	4	1	0	3,75	% 75
Felsefe	5	4	1	0	3,75	% 75
Din Kül. ve Ahl. Bil.	5	5	0	0	5,00	% 100
Felsefe (Seçmeli)	5	0	0	5	0,00	% 0
TYT Sosyal	20	16	4	0	15,00	% 75
Cevap Anahtarı	A	DCABECEADDCDECAAAADECCECCBAD				
Cevaplarınız		aaABEDeADDCDEcAAADEC				

	S	D	Y	B%
Tarih-1	0	0	0	0
Kavimler Göçü'nün sebep ve sonuçlarını siyasi ve sosyal açılarından analiz eder.	1	0	1	0
İstanbul'un fetih sürecini sebepleri ve stratejik sonuçları açısından analiz eder.	1	0	1	0
Osmanlı Devleti'nde modern ordu teşkilatı ve yurttaş askerliğine yönelik düzenlemelerin siyasi ve sosyal boyutlarını a	1	1	0	100
I. Dünya Savaşı sürecinde Osmanlı Devleti'nin durumunu siyasi, askeri ve sosyal açılarından analiz eder.	1	1	0	100
Çağdaşlaşan Türkiye'nin temeli olan Atatürk ilkelerini kavrar.	1	1	0	100
Siyasi alanda meydana gelen gelişmeleri kavrar.	1	1	0	100
Coğrafya-1	0	0	0	0
Dünya'nın Yıllık Hareketi ve Sonuçları	1	0	1	0
Yeryüzündeki İklim Tipleri	1	1	0	100
Dünyada Nüfusun Dağılışı	1	1	0	100
Bölge ve Bölge Türleri	1	1	0	100
Afetlerin Genel Özellikleri	1	1	0	100
Felsefe	0	0	0	0
Felsefi Düşünce	1	1	0	100
Ahlak Felsefesi	1	1	0	100
MS 2. Yüzyıl - MS 15. Yüzyıl Filozoflarının Felsefi Görüşleri	1	1	0	100
Sanat Felsefesi	1	0	1	0
MÖ 6. Yüzyıl - MS 2. Yüzyıl Filozoflarının Felsefi Görüşleri	1	1	0	100
Din Kül. ve Ahl. Bil.	0	0	0	0
Ahlaki Tutum ve Davranışlar	1	1	0	100
İslam ve İbadet	1	1	0	100

		Soru	Doğru	Yanlış	Boş	Net	Başarı
Matematik-1		30	21	5	4	19,75	% 66
Geometri		10	6	0	4	6,00	% 60
TYT Matematik		40	27	5	8	25,75	% 64
Cevap Anahtarı	A	CDADACDDBEADEEBCBCEBEECCBECCBACBEBDBEBC					
Cevaplarınız		eDADACDDbB E BCBCeEECCaEC CdC EBD EBC					

	S	D	Y	B%
Matematik-1	0	0	0	0
Rasyonel Sayılar	1	0	1	0
Ondalık Sayılar	1	1	0	100
Üstü ifadeler	1	1	0	100
Kökü ifadeler	1	1	0	100
Dört İşlem Yeteneği	1	1	0	100
Aralık Kavramı ve Basit Eşitsizlikler	1	1	0	100
Tek ve Çift Sayılar	1	1	0	100
Rutin Olmayan Problemler	2	1	1	50
Sayı Problemleri	6	5	1	83
Fonksiyonlarda İşlemler	1	0	1	0
Önemler ve Bileşik Önemler	1	0	0	0
Küme Kavramı ve Kümelerde İşlemler	1	0	0	0
SAYILAR	1	1	0	100
Bölünebilirlik Kuralları	1	0	0	0
Sayı Basamakları	1	1	0	100
Merkezî Eğitim ve Yayılım Ölçüleri	1	1	0	100
Yüde, Kar-Zarar Problemleri	1	1	0	100
Hareket Problemleri	1	1	0	100
Kesir Problemleri	1	1	0	100
Grafik Problemleri	1	1	0	100

		Soru	Doğru	Yanlış	Boş	Net	Başarı
Fizik		7	1	6	0	-0,50	% 0
Kimya		7	4	3	0	3,25	% 46
Biyoloji		6	4	2	0	3,50	% 58
TYT Fen		20	9	11	0	6,25	% 31
Cevap Anahtarı	A	EBAADDDCDBEABEBCDCEBA					
Cevaplarınız		cBcdbeeCccEcBEdDCEaA					

	S	D	Y	B%
Fizik	0	0	0	0
Basınç ve basınç kuvveti kavramlarının katı, durgun sıvı ve gazlarda bağlı olduğu değişkenleri açıklar.	1	0	1	0
Katı maddedeki enerji iletim hızını etkileyen değişkenleri analiz eder.	1	1	0	100
Küresel aynalarda görüntü oluşumunu ve özelliklerini açıklar.	1	0	1	0
Üreteçlerin seri ve paralel bağlanma gerekliliklerini açıklar.	1	0	1	0
Öteleme kinetik enerjisi, yer çekimi potansiyel enerjisi ve esneklik potansiyel enerjisinin bağlı olduğu değişkenleri ana	1	0	1	0
Akım ve Manyetik Alan	1	0	1	0
Ortam derinliği ile su dalgalarının yayılma hızını ilişkilendirir.	1	0	1	0
Kimya	0	0	0	0
Kimyanın Sembolik Dili	1	1	0	100
Elementlerin Sınıflandırılması	1	1	0	100
Zayıf Etkileşimler / Van der Waals Kuvvetleri	1	0	1	0
Sıvılar	1	1	0	100
Kimyasal Hesaplamalar / Miktar İçeren Problemler	1	1	0	100
Asitler ve Bazlar	1	1	0	100
Karışımların Sınıflandırılması	1	1	0	100
Biyoloji	0	0	0	0
Küçük Moleküllerin Taşınması	1	0	1	0
Enzimler	1	1	0	100
Canlıların Sınıflandırılması (Genel Özellikler)	1	1	0	100
Mayoz	1	1	0	100
Cinsiyete Bağlı Kalıtım	1	0	1	0
Ekosistemde Madde ve Enerji Akışı	1	1	0	100

BİLGİ SARMAL TG TYT 3



273,650 % 40,55

MANİSA / YUNUSEMRE
KEP AKADEMİ 12.SAYISAL

11A - 0
NAZ AYKURT

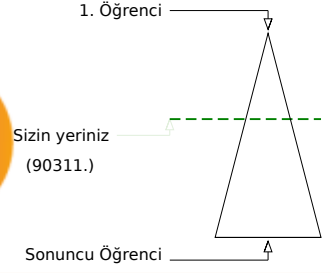
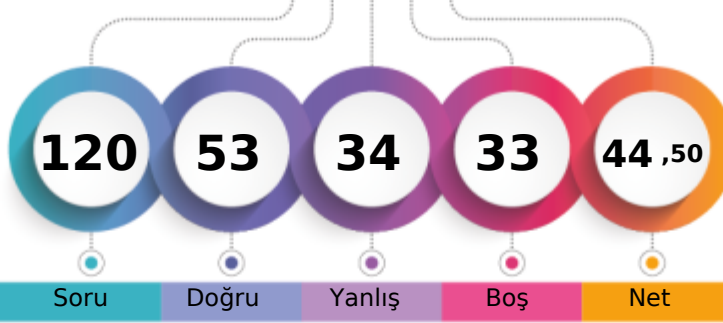

Soru Doğru Yanlış Boş Net

Şube Kurum İlçe İl Genel

Öğrenci Sıra No 10 101 258 1416 90311 % 40,55

Sınava Katılan Öğrenci Sayısı 19 166 531 3169 222708

	Soru	Doğru	Yanlış	Boş	Net	Başarı
TYT Türkçe	40	25	12	3	22,00	% 55
Cevap Anahtarı	B CBDCBABCDECEBEADDCCEDCCDCDCDADEDBADCABDDE					
Cevaplarınız	CBDaaABdbECBEeDDCCEaCCDb d eDbEADCb DDE					

	S	D	Y	B%
Türkçe	0	0	0	0
Metne Sözcük Yerleştirme	1	0	1	0
Sözcükte Anlam	3	3	0	100
CÜMLENİN ANLAMI VE YORUMU	1	1	0	100
İki Cümleyi Birleştirme	1	0	1	0
İki Cümleyi Karşılaştırma	1	0	1	0
Parçadaki Cümlelerin İçerik ve Özellikleri	1	1	0	100
Ses Bilgisi - Karma	1	1	0	100
Çekim Ekleri ve Türleri	1	1	0	100
Filimsiler - Karma	1	0	1	0
Noktalama İşaretleri - Karma	3	3	0	100
Bitişik ve Ayrı Yazılan Kelimeler	1	1	0	100
Yazım Kuralları - Karma	1	0	1	0
ANLATIM TEKNİKLERİ VE DÜŞÜNCEYİ GELİŞTİRME YOLLARI	1	1	0	100
Paragrafa Cümle Yerleştirme	1	1	0	100
Paragrafta Anlatım Akışını Bozan Cümle	1	1	0	100
Paragraf İkiye Ayırma	1	1	0	100
Paragrafa Özgü Soru Kökü	5	1	3	20
Diyalogta Boş Bırakılan Yerleri Tamamlama	1	1	0	100
Paragrafın Yorumlanması	8	4	3	50
Paragrafta Yardımcı Düşünceler	4	2	1	50
Paragrafın Karşılık Olduğu Soruyu Belirleme	2	1	1	50
Söz Öbeklerinde Anlam	1	0	0	0
Paragrafta Ana Düşünce (Ana Fikir)	2	1	1	50
Diyalogun Yorumlanması	1	0	1	0

	Soru	Doğru	Yanlış	Boş	Net	Başarı
Tarih-1	5	2	2	1	1,50	% 30
Coğrafya-1	5	4	1	0	3,75	% 75
Felsefe	5	4	1	0	3,75	% 75
Din Kül. ve Ahl. Bil.	5	3	2	0	2,50	% 50
Felsefe (Seçmeli)	5	0	0	5	0,00	% 0
TYT Sosyal	20	13	6	1	11,50	% 58
Cevap Anahtarı	B ABEDCADCCCECAAEDDECAABADCC					
Cevaplarınız	daED bDCCECaEDDaCaE					

	S	D	Y	B%
Tarih-1	0	0	0	0
Kavimler Göçü'nün sebep ve sonuçlarını siyasi ve sosyal açılardan analiz eder.	1	1	0	100
İstanbul'un fetih sürecini sebepleri ve stratejik sonuçları açısından analiz eder.	1	0	0	0
Osmanlı Devleti'nde modern ordu teşkilatı ve yurttaş askerliğine yönelik düzenlemelerin siyasi ve sosyal boyutlarını a	1	0	1	0
I. Dünya Savaşı sürecinde Osmanlı Devleti'nin durumunu siyasi, askeri ve sosyal açılardan analiz eder.	1	0	1	0
Çağdaşlaşan Türkiye'nin temeli olan Atatürk ilkelerini kavrar.	1	1	0	100
Siyasi alanda meydana gelen gelişmeleri kavrar.	1	1	0	100
Coğrafya-1	0	0	0	0
Dünya'nın Yıllık Hareketi ve Sonuçları	1	1	0	100
Yeryüzündeki İklim Tipleri	1	1	0	100
Dünyada Nüfusun Dağılışı	1	0	1	0
Bölge ve Bölge Türleri	1	1	0	100
Afetlerin Genel Özellikleri	1	1	0	100
Felsefe	0	0	0	0
Felsefi Düşünce	1	1	0	100
Ahlak Felsefesi	1	1	0	100
MS 2. Yüzyıl - MS 15. Yüzyıl Filozoflarının Felsefi Görüşleri	1	1	0	100
Sanat Felsefesi	1	0	1	0
MÖ 6. Yüzyıl - MS 2. Yüzyıl Filozoflarının Felsefi Görüşleri	1	1	0	100
Din Kül. ve Ahl. Bil.	0	0	0	0
Ahlaki Tutum ve Davranışlar	1	0	1	0
İslam ve İbadet	1	1	0	100

	Soru	Doğru	Yanlış	Boş	Net	Başarı
Matematik-1	30	9	7	14	7,25	% 24
Geometri	10	1	1	8	0,75	% 8
TYT Matematik	40	10	8	22	8,00	% 20
Cevap Anahtarı	B ADACDDDDCADEEBCBCEECBCECCBCEBEBDBEBCCA					
Cevaplarınız	DcCD DC b d dC E C a aeB aE					

	S	D	Y	B%
Matematik-1	0	0	0	0
Rasyonel Sayılar	1	1	0	100
Ondalık Sayılar	1	1	0	100
Üslü İfadeler	1	0	0	0
Kökü İfadeler	1	1	0	100
Dört İşlem Yeteneği	1	0	1	0
Aralık Kavramı ve Basit Eşitsizlikler	1	1	0	100
Tek ve Çift Sayılar	1	1	0	100
Rutin Olmayan Problemler	2	0	0	0
Sayı Problemleri	6	3	1	50
Fonksiyonlarda İşlemler	1	0	0	0
Önemler ve Bileşik Önemler	1	0	0	0
Küme Kavramı ve Kümelerde İşlemler	1	0	1	0
SAYILAR	1	0	0	0
Bölünebilme Kuralları	1	0	1	0
Sayı Basamakları	1	0	0	0
Merkezî Eğitim ve Yayılım Ölçüleri	1	0	0	0
Yüze, Kar-Zarar Problemleri	1	0	0	0
Hareket Problemleri	1	1	0	100
Kesir Problemleri	1	0	0	0
Grafik Problemleri	1	0	1	0

	Soru	Doğru	Yanlış	Boş	Net	Başarı
Fizik	7	1	4	2	0,00	% 0
Kimya	7	2	2	3	1,50	% 21
Biyoloji	6	2	2	2	1,50	% 25
TYT Fen	20	5	8	7	3,00	% 15
Cevap Anahtarı	B AADDDBEBEABECDCBADC					
Cevaplarınız	bec e Ec B Cc BeAc					

	S	D	Y	B%
Fizik	0	0	0	0
Basınç ve basınç kuvveti kavramlarının katı, durgun sıvı ve gazlarda bağlı olduğu değişkenleri açıklar.	1	1	0	100
Katı maddedeki enerji iletim hızını etkileyen değişkenleri analiz eder.	1	0	0	0
Küresel aynalarda görüntü oluşumunu ve özelliklerini açıklar.	1	0	1	0
Üreteçlerin seri ve paralel bağlanma gerekliliklerini açıklar.	1	0	1	0
Öteleme kinetik enerjisi, yer çekimi potansiyel enerjisi ve esneklik potansiyel enerjisinin bağlı olduğu değişkenleri ana	1	0	1	0
Akım ve Manyetik Alan	1	0	0	0
Ortam derinliği ile su dalgalarının yayılma hızını ilişkilendirir.	1	0	1	0
Kimya	0	0	0	0
Kimyanın Sembolik Dili	1	1	0	100
Elementlerin Sınıflandırılması	1	0	1	0
Zayıf Etkileşimler / Van der Waals Kuvvetleri	1	0	1	0
Sıvılar	1	0	0	0
Kimyasal Hesaplamalar / Miktar İçeren Problemler	1	0	0	0
Asitler ve Bazlar	1	1	0	100
Karışımların Sınıflandırılması	1	0	0	0
Biyoloji	0	0	0	0
Küçük Moleküllerin Taşınması	1	1	0	100
Enzimler	1	1	0	100
Canlıların Sınıflandırılması (Genel Özellikler)	1	0	0	0
Mayoz	1	0	0	0
Cinsiyete Bağlı Kalıtım	1	1	0	100
Ekosistemde Madde ve Enerji Akışı	1	0	1	0

BİLGİ SARMAL TG TYT 3

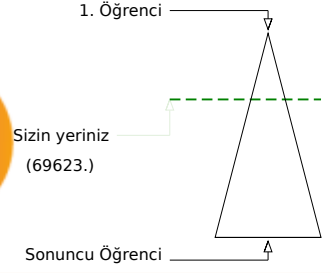
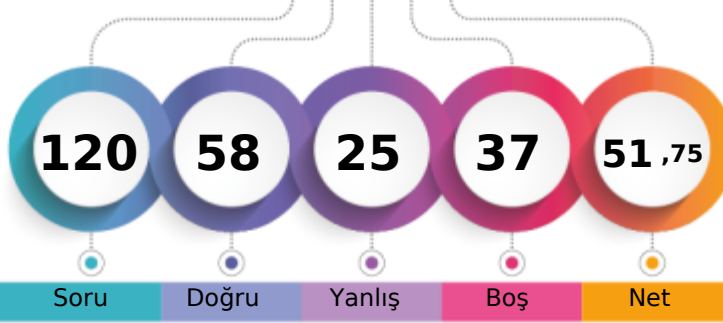

294,950 % 31,26

MANİSA / YUNUSEMRE
KEP AKADEMİ 12.SAYISAL11A - 0
ONUR ÇALIŞKAN

Soru Doğru Yanlış Boş Net

Şube Kurum İlçe İl Genel

Öğrenci Sıra No 6 77 176 1059 69623 % 31,26

Sınava Katılan Öğrenci Sayısı 19 166 531 3169 222708

		Soru	Doğru	Yanlış	Boş	Net	Başarı
TYT Türkçe		40	30	10	0	27,50	% 69
Cevap Anahtarı	A	CBDCBCBADEDECBEADDCCEDCCDCDAEDBADCBAD					
Cevaplarınız		CeCDBaaADaDbCBEEDDCCCEaCCDCebdADbDBADCBAD					

	S	D	Y	B%
Türkçe	0	0	0	0
Metne Sözcük Yerleştirme	1	1	0	100
Sözcükte Anlam	3	2	1	67
CÜMLENİN ANLAMI VE YORUMU	1	1	0	100
İki Cümleyi Birleştirme	1	0	1	0
İki Cümleyi Karşılaştırma	1	0	1	0
Parçadaki Cümlelerin İçerik ve Özellikleri	1	1	0	100
Ses Bilgisi - Karma	1	1	0	100
Çekim Ekleri ve Türleri	1	0	1	0
Filimsiler - Karma	1	1	0	100
Noktalama İşaretleri - Karma	3	2	1	67
Bitişik ve Ayrı Yazılan Kelimeler	1	1	0	100
Yazım Kuralları - Karma	1	0	1	0
ANLATIM TEKNİKLERİ VE DÜŞÜNCEYİ GELİŞTİRME YOLLARI	1	1	0	100
Paragrafa Cümle Yerleştirme	1	1	0	100
Paragrafta Anlatım Akışını Bozan Cümle	1	1	0	100
Paragraf İkiye Ayırma	1	1	0	100
Paragrafa Özgü Soru Kökü	5	3	2	60
Diyalogta Boş Bırakılan Yerleri Tamamlama	1	1	0	100
Paragrafın Yorumlanması	8	6	2	75
Paragrafta Yardımcı Düşünceler	4	3	1	75
Paragrafın Karşılık Olduğu Soruyu Belirleme	2	1	1	50
Söz Öbeklerinde Anlam	1	1	0	100
Paragrafta Ana Düşünce (Ana Fikir)	2	2	0	100
Diyalogun Yorumlanması	1	1	0	100

	Soru	Doğru	Yanlış	Boş	Net	Başarı
Tarih-1	5	3	1	1	2,75	% 55
Coğrafya-1	5	0	3	2	-0,75	% 0
Felsefe	5	0	2	3	-0,50	% 0
Din Kül. ve Ahl. Bil.	5	0	0	5	0,00	% 0
Felsefe (Seçmeli)	5	0	0	5	0,00	% 0
TYT Sosyal	20	3	6	11	1,50	% 8
Cevap Anahtarı	A	DCABECEADDCDECAAAADECCECCBAD				
Cevaplarınız		DCb Ed d bea				

	S	D	Y	B%
Tarih-1	0	0	0	0
Kavimler Göçü'nün sebep ve sonuçlarını siyasi ve sosyal açılarından analiz eder.	1	1	0	100
İstanbul'un fetih sürecini sebepleri ve stratejik sonuçları açısından analiz eder.	1	1	0	100
Osmanlı Devleti'nde modern ordu teşkilatı ve yurttaş askerliğine yönelik düzenlemelerin siyasi ve sosyal boyutlarını a	1	0	1	0
I. Dünya Savaşı sürecinde Osmanlı Devleti'nin durumunu siyasi, askeri ve sosyal açılarından analiz eder.	1	0	0	0
Çağdaşlaşan Türkiye'nin temeli olan Atatürk ilkelerini kavrar.	1	1	0	100
Siyasi alanda meydana gelen gelişmeleri kavrar.	1	1	0	100
Coğrafya-1	0	0	0	0
Dünya'nın Yıllık Hareketi ve Sonuçları	1	0	1	0
Yeryüzündeki İklim Tipleri	1	0	0	0
Dünyada Nüfusun Dağılışı	1	0	1	0
Bölge ve Bölge Türleri	1	0	0	0
Afetlerin Genel Özellikleri	1	0	1	0
Felsefe	0	0	0	0
Felsefi Düşünce	1	0	1	0
Ahlak Felsefesi	1	0	1	0
MS 2. Yüzyıl - MS 15. Yüzyıl Filozoflarının Felsefi Görüşleri	1	0	0	0
Sanat Felsefesi	1	0	0	0
MÖ 6. Yüzyıl - MS 2. Yüzyıl Filozoflarının Felsefi Görüşleri	1	0	0	0
Din Kül. ve Ahl. Bil.	0	0	0	0
Ahlaki Tutum ve Davranışlar	1	0	0	0
İslam ve İbadet	1	0	0	0

		Soru	Doğru	Yanlış	Boş	Net	Başarı
Matematik-1		30	17	1	12	16,75	% 56
Geometri		10	0	0	10	0,00	% 0
TYT Matematik		40	17	1	22	16,75	% 42
Cevap Anahtarı	A	CDADACDDBEADEEBBCBCEECBCECCBCACBEBDBEBC					
Cevaplarınız		CD DACDDBE D EBdBC E BE					

	S	D	Y	B%
Matematik-1	0	0	0	0
Rasyonel Sayılar	1	1	0	100
Ondalık Sayılar	1	1	0	100
Üslü İfadeler	1	0	0	0
Kökü İfadeler	1	1	0	100
Dört İşlem Yeteneği	1	1	0	100
Aralık Kavramı ve Basit Eşitsizlikler	1	1	0	100
Tek ve Çift Sayılar	1	1	0	100
Rutin Olmayan Problemler	2	2	0	100
Sayı Problemleri	6	4	0	67
Fonksiyonlarda İşlemler	1	1	0	100
Önemler ve Bileşik Önemler	1	0	0	0
Küme Kavramı ve Kümelerde İşlemler	1	1	0	100
SAYILAR	1	0	0	0
Bölünebilir Kuralları	1	1	0	100
Sayı Basamakları	1	1	0	100
Merkezî Eğitim ve Yayılım Ölçüleri	1	0	1	0
Yüde, Kar-Zarar Problemleri	1	0	0	0
Hareket Problemleri	1	0	0	0
Kesir Problemleri	1	0	0	0
Grafik Problemleri	1	1	0	100

		Soru	Doğru	Yanlış	Boş	Net	Başarı
Fizik		7	3	4	0	2,00	% 29
Kimya		7	2	2	3	1,50	% 21
Biyoloji		6	3	2	1	2,50	% 42
TYT Fen		20	8	8	4	6,00	% 30
Cevap Anahtarı	A	EBAADDDCDBEABECDCEBA					
Cevaplarınız		cBcdDeDC E ac DeEaA					

	S	D	Y	B%
Fizik	0	0	0	0
Basınç ve basınç kuvveti kavramlarının katı, durgun sıvı ve gazlarda bağlı olduğu değişkenleri açıklar.	1	0	1	0
Katı maddedeki enerji iletim hızını etkileyen değişkenleri analiz eder.	1	1	0	100
Küresel aynalarda görüntü oluşumunu ve özelliklerini açıklar.	1	0	1	0
Üreteçlerin seri ve paralel bağlanma gerekliliklerini açıklar.	1	0	1	0
Öteleme kinetik enerjisi, yer çekimi potansiyel enerjisi ve esneklik potansiyel enerjisinin bağlı olduğu değişkenleri ana	1	1	0	100
Akım ve Manyetik Alan	1	0	1	0
Ortam derinliği ile su dalgalarının yayılma hızını ilişkilendirir.	1	1	0	100
Kimya	0	0	0	0
Kimyanın Sembolik Dili	1	1	0	100
Elementlerin Sınıflandırılması	1	0	0	0
Zayıf Etkileşimler / Van der Waals Kuvvetleri	1	0	0	0
Sıvılar	1	1	0	100
Kimyasal Hesaplamalar / Miktar İçeren Problemler	1	0	0	0
Asitler ve Bazlar	1	0	1	0
Karışımların Sınıflandırılması	1	0	1	0
Biyoloji	0	0	0	0
Küçük Moleküllerin Taşınması	1	0	0	0
Enzimler	1	1	0	100
Canlıların Sınıflandırılması (Genel Özellikler)	1	0	1	0
Mayoz	1	1	0	100
Cinsiyete Bağlı Kalıtım	1	0	1	0
Ekosistemde Madde ve Enerji Akışı	1	1	0	100

BİLGİ SARMAL TG TYT 3



239,033 % 57,93

MANİSA / YUNUSEMRE
KEP AKADEMİ 12.SAYISAL

11A - 0
ONUR ÖZDEMİR

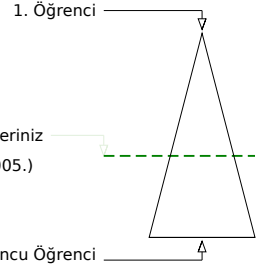
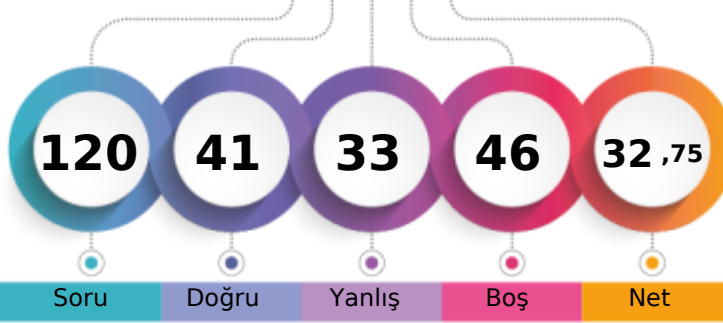

Soru Doğru Yanlış Boş Net

	Şube	Kurum	İlçe	İl	Genel
Öğrenci Sıra No	15	133	372	1995	129005 % 57,93
Sınava Katılan Öğrenci Sayısı	19	166	531	3169	222708

	Soru	Doğru	Yanlış	Boş	Net	Başarı
TYT Türkçe	40	19	15	6	15,25	% 38
Cevap Anahtarı	B	CBDBCABCDECEBEADDCEDCCDCDCADEDBADCABDDE				
Cevaplarınız		CBDaaABCdD BEbcaCCcDbadDb abbbDBAD DE				

	S	D	Y	B%
Türkçe	0	0	0	0
Metne Sözcük Yerleştirme	1	1	0	100
Sözcükte Anlam	3	3	0	100
CÜMLENİN ANLAMI VE YORUMU	1	1	0	100
İki Cümleyi Birleştirme	1	0	1	0
İki Cümleyi Karşılaştırma	1	0	1	0
Parçadaki Cümlelerin İçerik ve Özellikleri	1	1	0	100
Ses Bilgisi - Karma	1	1	0	100
Çekim Ekleri ve Türleri	1	1	0	100
Filimsiler - Karma	1	1	0	100
Noktalama İşaretleri - Karma	3	1	1	33
Bitişik ve Ayrı Yazılan Kelimeler	1	1	0	100
Yazım Kuralları - Karma	1	0	1	0
ANLATIM TEKNİKLERİ VE DÜŞÜNCEYİ GELİŞTİRME YOLLARI	1	0	1	0
Paragrafa Cümle Yerleştirme	1	0	1	0
Paragrafta Anlatım Akışını Bozan Cümle	1	1	0	100
Paragraf İkiye Ayırma	1	1	0	100
Paragrafa Özgü Soru Kökü	5	1	3	20
Diyalogta Boş Bırakılan Yerleri Tamamlama	1	0	1	0
Paragrafın Yorumlanması	8	2	4	25
Paragrafta Yardımcı Düşünceler	4	2	1	50
Paragrafın Karşılık Olduğu Soruyu Belirleme	2	0	0	0
Söz Öbeklerinde Anlam	1	0	1	0
Paragrafta Ana Düşünce (Ana Fikir)	2	0	2	0
Diyalogun Yorumlanması	1	1	0	100

	Soru	Doğru	Yanlış	Boş	Net	Başarı
Tarih-1	5	1	3	1	0,25	% 5
Coğrafya-1	5	4	1	0	3,75	% 75
Felsefe	5	4	1	0	3,75	% 75
Din Küll. ve Ahl. Bil.	5	5	0	0	5,00	% 100
Felsefe (Seçmeli)	5	0	0	5	0,00	% 0
TYT Sosyal	20	14	5	1	12,75	% 64
Cevap Anahtarı	B	ABEDCADCCCECAAEDDECAABADCC				
Cevaplarınız		bcEa eDCCeCAEDDECAA				

	S	D	Y	B%
Tarih-1	0	0	0	0
Kavimler Göçü'nün sebep ve sonuçlarını siyasi ve sosyal açılarından analiz eder.	1	0	1	0
İstanbul'un fetih sürecini sebepleri ve stratejik sonuçları açısından analiz eder.	1	0	0	0
Osmanlı Devleti'nde modern ordu teşkilatı ve yurttaş askerliğine yönelik düzenlemelerin siyasi ve sosyal boyutlarını a	1	0	1	0
I. Dünya Savaşı sürecinde Osmanlı Devleti'nin durumunu siyasi, askeri ve sosyal açılarından analiz eder.	1	0	1	0
Çağdaşlaşan Türkiye'nin temeli olan Atatürk ilkelerini kavrar.	1	1	0	100
Siyasi alanda meydana gelen gelişmeleri kavrar.	1	1	0	100
Coğrafya-1	0	0	0	0
Dünya'nın Yıllık Hareketi ve Sonuçları	1	1	0	100
Yeryüzündeki İklim Tipleri	1	1	0	100
Dünyada Nüfusun Dağılışı	1	0	1	0
Bölge ve Bölge Türleri	1	1	0	100
Afetlerin Genel Özellikleri	1	1	0	100
Felsefe	0	0	0	0
Felsefi Düşünce	1	1	0	100
Ahlak Felsefesi	1	1	0	100
MS 2. Yüzyıl - MS 15. Yüzyıl Filozoflarının Felsefi Görüşleri	1	1	0	100
Sanat Felsefesi	1	0	1	0
MÖ 6. Yüzyıl - MS 2. Yüzyıl Filozoflarının Felsefi Görüşleri	1	1	0	100
Din Küll. ve Ahl. Bil.	0	0	0	0
Ahlaki Tutum ve Davranışlar	1	1	0	100
İslam ve İbadet	1	1	0	100

	Soru	Doğru	Yanlış	Boş	Net	Başarı
Matematik-1	30	3	4	23	2,00	% 7
Geometri	10	0	0	10	0,00	% 0
TYT Matematik	40	3	4	33	2,00	% 5
Cevap Anahtarı	B	ADACDDDDCADEEBCBCBEECCBCECCBCBEBEBDBEBCCA				
Cevaplarınız		bDcDC a a				

	S	D	Y	B%
Matematik-1	0	0	0	0
Rasyonel Sayılar	1	1	0	100
Ondalık Sayılar	1	1	0	100
Üslü İfadeler	1	0	0	0
Kökü İfadeler	1	0	0	0
Dört İşlem Yeteneği	1	0	0	0
Aralık Kavramı ve Basit Eşitsizlikler	1	0	1	0
Tek ve Çift Sayılar	1	1	0	100
Rutin Olmayan Problemler	2	0	1	0
Sayı Problemleri	6	0	0	0
Fonksiyonlarda İşlemler	1	0	0	0
Önemler ve Bileşik Önemler	1	0	0	0
Küme Kavramı ve Kümelerde İşlemler	1	0	0	0
SAYILAR	1	0	0	0
Bölünebilirlik Kuralları	1	0	0	0
Sayı Basamakları	1	0	0	0
Merkezi Eğitim ve Yayılım Ölçüleri	1	0	0	0
Yüze, Kar-Zarar Problemleri	1	0	0	0
Hareket Problemleri	1	0	0	0
Kesir Problemleri	1	0	0	0
Grafik Problemleri	1	0	0	0

	Soru	Doğru	Yanlış	Boş	Net	Başarı
Fizik	7	2	5	0	0,75	% 11
Kimya	7	1	2	4	0,50	% 7
Biyoloji	6	2	2	2	1,50	% 25
TYT Fen	20	5	9	6	2,75	% 14
Cevap Anahtarı	B	AADDDBEBEABEBCDCEBADC				
Cevaplarınız		AbbeeBc d CcC aAe				

	S	D	Y	B%
Fizik	0	0	0	0
Basınç ve basınç kuvveti kavramlarının katı, durgun sıvı ve gazlarda bağlı olduğu değişkenleri açıklar.	1	0	1	0
Katı maddedeki enerji iletim hızını etkileyen değişkenleri analiz eder.	1	1	0	100
Küresel aynalarda görüntü oluşumunu ve özelliklerini açıklar.	1	1	0	100
Üreticilerin seri ve paralel bağlanma gerekliliklerini açıklar.	1	0	1	0
Öteleme kinetik enerjisi, yer çekimi potansiyel enerjisi ve esneklik potansiyel enerjisinin bağlı olduğu değişkenleri ana	1	0	1	0
Akım ve Manyetik Alan	1	0	1	0
Ortam derinliği ile su dalgalarının yayılma hızını ilişkilendirir.	1	0	1	0
Kimya	0	0	0	0
Kimyanın Sembolik Dili	1	1	0	100
Elementlerin Sınıflandırılması	1	0	1	0
Zayıf Etkileşimler / Van der Waals Kuvvetleri	1	0	0	0
Sıvılar	1	0	1	0
Kimyasal Hesaplamalar / Miktar İçeren Problemler	1	0	0	0
Asitler ve Bazlar	1	0	0	0
Karışımların Sınıflandırılması	1	0	0	0
Biyoloji	0	0	0	0
Küçük Moleküllerin Taşınması	1	0	0	0
Enzimler	1	0	1	0
Canlıların Sınıflandırılması (Genel Özellikler)	1	1	0	100
Mayoz	1	0	0	0
Cinsiyete Bağlı Kalıtım	1	0	1	0
Ekosistemde Madde ve Enerji Akışı	1	1	0	100

BİLGİ SARMAL TG TYT 3

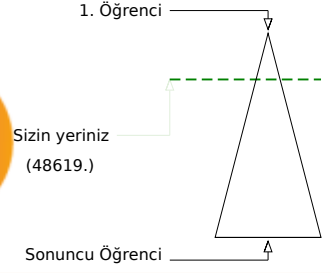
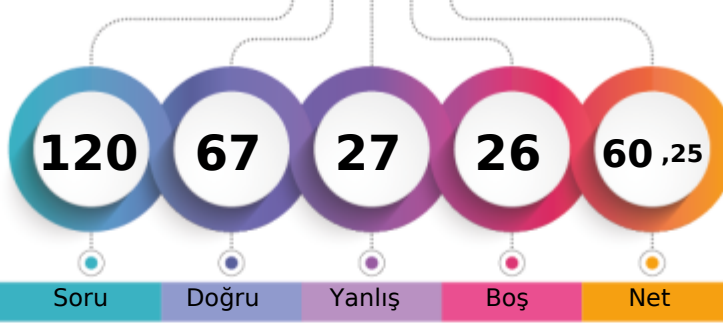

320,953 % 21,83

MANİSA / YUNUSEMRE
KEP AKADEMİ 12.SAYISAL11A - 0
RÜZGAR EFE ALADAĞ

Soru Doğru Yanlış Boş Net

Şube Kurum İlçe İl Genel

Öğrenci Sıra No 4 54 111 666 48619 % 21,83

Sınava Katılan Öğrenci Sayısı 19 166 531 3169 222708

		Soru	Doğru	Yanlış	Boş	Net	Başarı	
TYT Türkçe		40	29	11	0	26,25	% 66	
Cevap Anahtarı	A	CBCDBCBADEDECBEADDCCEDCCDCDAEDBADCBAD						
Cevaplarınız		CBCDCaBAbADECBEAaDCCEDCCDbbcADdbBeDCABD						

	S	D	Y	B%
Türkçe	0	0	0	0
Metne Sözcük Yerleştirme	1	1	0	100
Sözcükte Anlam	3	2	1	67
CÜMLENİN ANLAMI VE YORUMU	1	1	0	100
İki Cümleyi Birleştirme	1	0	1	0
İki Cümleyi Karşılaştırma	1	1	0	100
Parçadaki Cümlelerin İçerik ve Özellikleri	1	1	0	100
Ses Bilgisi - Karma	1	0	1	0
Çekim Ekleri ve Türleri	1	0	1	0
Filimsiler - Karma	1	1	0	100
Noktalama İşaretleri - Karma	3	3	0	100
Bitişik ve Ayrı Yazılan Kelimeler	1	1	0	100
Yazım Kuralları - Karma	1	1	0	100
ANLATIM TEKNİKLERİ VE DÜŞÜNCEYİ GELİŞTİRME YOLLARI	1	0	1	0
Paragrafa Cümle Yerleştirme	1	1	0	100
Paragrafta Anlatım Akışını Bozan Cümle	1	1	0	100
Paragraf İkiye Ayırma	1	1	0	100
Paragrafa Özgü Soru Kökü	5	2	3	40
Diyalogta Boş Bırakılan Yerleri Tamamlama	1	1	0	100
Paragrafın Yorumlanması	8	7	1	88
Paragrafta Yardımcı Düşünceler	4	2	2	50
Paragrafın Karşılık Olduğu Soruyu Belirleme	2	1	1	50
Söz Öbeklerinde Anlam	1	0	1	0
Paragrafta Ana Düşünce (Ana Fikir)	2	2	0	100
Diyalogun Yorumlanması	1	0	1	0

	Soru	Doğru	Yanlış	Boş	Net	Başarı
Tarih-1	5	3	2	0	2,50	% 50
Coğrafya-1	5	4	1	0	3,75	% 75
Felsefe	5	3	2	0	2,50	% 50
Din Kül. ve Ahl. Bil.	5	5	0	0	5,00	% 100
Felsefe (Seçmeli)	5	0	0	5	0,00	% 0
TYT Sosyal	20	15	5	0	13,75	% 69
Cevap Anahtarı	A	DCABECEADDCDECAAAADECCCBAD				
Cevaplarınız		DedBeDeADDCDeBAaDEC				

	S	D	Y	B%
Tarih-1	0	0	0	0
Kavimler Göçü'nün sebep ve sonuçlarını siyasi ve sosyal açılarından analiz eder.	1	1	0	100
İstanbul'un fetih sürecini sebepleri ve stratejik sonuçları açısından analiz eder.	1	0	1	0
Osmanlı Devleti'nde modern ordu teşkilatı ve yurttaş askerliğine yönelik düzenlemelerin siyasi ve sosyal boyutlarını a	1	0	1	0
I. Dünya Savaşı sürecinde Osmanlı Devleti'nin durumunu siyasi, askeri ve sosyal açılarından analiz eder.	1	1	0	100
Çağdaşlaşan Türkiye'nin temeli olan Atatürk ilkelerini kavrar.	1	1	0	100
Siyasi alanda meydana gelen gelişmeleri kavrar.	1	1	0	100
Coğrafya-1	0	0	0	0
Dünya'nın Yıllık Hareketi ve Sonuçları	1	0	1	0
Yeryüzündeki İklim Tipleri	1	1	0	100
Dünyada Nüfusun Dağılışı	1	1	0	100
Bölge ve Bölge Türleri	1	1	0	100
Afetlerin Genel Özellikleri	1	1	0	100
Felsefe	0	0	0	0
Felsefi Düşünce	1	1	0	100
Ahlak Felsefesi	1	1	0	100
MS 2. Yüzyıl - MS 15. Yüzyıl Filozoflarının Felsefi Görüşleri	1	1	0	100
Sanat Felsefesi	1	0	1	0
MÖ 6. Yüzyıl - MS 2. Yüzyıl Filozoflarının Felsefi Görüşleri	1	0	1	0
Din Kül. ve Ahl. Bil.	0	0	0	0
Ahlaki Tutum ve Davranışlar	1	1	0	100
İslam ve İbadet	1	1	0	100

		Soru	Doğru	Yanlış	Boş	Net	Başarı
Matematik-1		30	9	4	17	8,00	% 27
Geometri		10	2	0	8	2,00	% 20
TYT Matematik		40	11	4	25	10,00	% 25
Cevap Anahtarı	A	CDADACDDBEADEEBBCBEECCBECCBACBEBDBEBC					
Cevaplarınız		Cc DAeeDB e BCB B AC					

	S	D	Y	B%
Matematik-1	0	0	0	0
Rasyonel Sayılar	1	1	0	100
Ondalık Sayılar	1	0	1	0
Üslü İfadeler	1	0	0	0
Kökü İfadeler	1	1	0	100
Dört İşlem Yeteneği	1	1	0	100
Aralık Kavramı ve Basit Eşitsizlikler	1	0	1	0
Tek ve Çift Sayılar	1	0	1	0
Rutin Olmayan Problemler	2	2	0	100
Sayı Problemleri	6	4	0	67
Fonksiyonlarda İşlemler	1	0	0	0
Önemler ve Bileşik Önemler	1	0	1	0
Küme Kavramı ve Kümelerde İşlemler	1	0	0	0
SAYILAR	1	0	0	0
Bölünebilirlik Kuralları	1	0	0	0
Sayı Basamakları	1	0	0	0
Merkezî Eğitim ve Yayılım Ölçüleri	1	0	0	0
Yüze, Kar-Zarar Problemleri	1	0	0	0
Hareket Problemleri	1	0	0	0
Kesir Problemleri	1	0	0	0
Grafik Problemleri	1	0	0	0

		Soru	Doğru	Yanlış	Boş	Net	Başarı
Fizik		7	3	4	0	2,00	% 29
Kimya		7	4	2	1	3,50	% 50
Biyoloji		6	5	1	0	4,75	% 79
TYT Fen		20	12	7	1	10,25	% 51
Cevap Anahtarı	A	EBAADDDCDBEABECDCEBA					
Cevaplarınız		cBAbDeeCc dABECDcCBA					

	S	D	Y	B%
Fizik	0	0	0	0
Basınç ve basınç kuvveti kavramlarının katı, durgun sıvı ve gazlarda bağlı olduğu değişkenleri açıklar.	1	0	1	0
Katı maddedeki enerji iletim hızını etkileyen değişkenleri analiz eder.	1	1	0	100
Küresel aynalarda görüntü oluşumunu ve özelliklerini açıklar.	1	1	0	100
Üreteçlerin seri ve paralel bağlanma gerekliliklerini açıklar.	1	0	1	0
Öteleme kinetik enerjisi, yer çekimi potansiyel enerjisi ve esneklik potansiyel enerjisinin bağlı olduğu değişkenleri ana	1	1	0	100
Akım ve Manyetik Alan	1	0	1	0
Ortam derinliği ile su dalgalarının yayılma hızını ilişkilendirir.	1	0	1	0
Kimya	0	0	0	0
Kimyanın Sembolik Dili	1	1	0	100
Elementlerin Sınıflandırılması	1	0	1	0
Zayıf Etkileşimler / Van der Waals Kuvvetleri	1	0	0	0
Sıvılar	1	0	1	0
Kimyasal Hesaplamalar / Miktar İçeren Problemler	1	1	0	100
Asitler ve Bazlar	1	1	0	100
Karışımların Sınıflandırılması	1	1	0	100
Biyoloji	0	0	0	0
Küçük Moleküllerin Taşınması	1	1	0	100
Enzimler	1	1	0	100
Canlıların Sınıflandırılması (Genel Özellikler)	1	1	0	100
Mayoz	1	0	1	0
Cinsiyete Bağlı Kalıtım	1	1	0	100
Ekosistemde Madde ve Enerji Akışı	1	1	0	100

BİLGİ SARMAL TG TYT 3

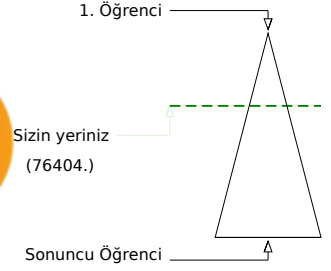
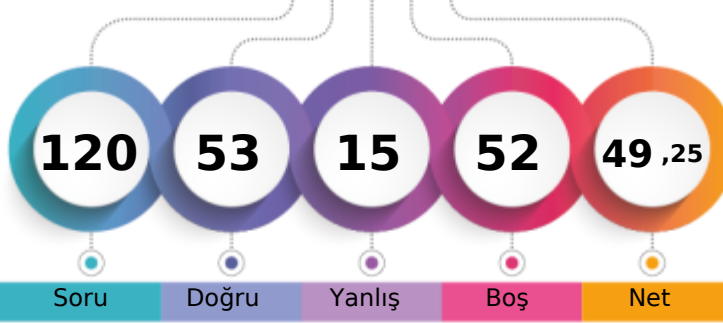

287,523 % 34,31

MANİSA / YUNUSEMRE
KEP AKADEMİ 12.SAYISAL11A - 0
SİDAL NAZ ARSLAN

Soru Doğru Yanlış Boş Net

Şube Kurum İlçe İl Genel

Öğrenci Sıra No 7 82 204 1177 76404 % 34,31

Sınava Katılan Öğrenci Sayısı 19 166 531 3169 222708

		Soru	Doğru	Yanlış	Boş	Net	Başarı
TYT Türkçe		40	27	7	6	25,25	% 63
Cevap Anahtarı	A	CBCDBCBADEDECBEADDCCEDCCDCDCDAEDBADCBAD					
Cevaplarınız		CBCDdCa D ECB b DCddaCCDCD DADdBADCBAD					

	S	D	Y	B%
Türkçe	0	0	0	0
Metne Sözcük Yerleştirme	1	1	0	100
Sözcükte Anlam	3	2	1	67
CÜMLENİN ANLAMI VE YORUMU	1	1	0	100
İki Cümleyi Birleştirme	1	1	0	100
İki Cümleyi Karşılaştırma	1	0	1	0
Parçadaki Cümlelerin İçerik ve Özellikleri	1	0	0	0
Ses Bilgisi - Karma	1	1	0	100
Çekim Ekleri ve Türleri	1	0	0	0
Filimsiler - Karma	1	0	0	0
Noktalama İşaretleri - Karma	3	3	0	100
Bitişik ve Ayrı Yazılan Kelimeler	1	0	0	0
Yazım Kuralları - Karma	1	0	1	0
ANLATIM TEKNİKLERİ VE DÜŞÜNCEYİ GELİŞTİRME YOLLARI	1	0	0	0
Paragrafa Cümle Yerleştirme	1	1	0	100
Paragrafta Anlatım Akışını Bozan Cümle	1	1	0	100
Paragraf İkiye Ayırma	1	0	1	0
Paragrafa Özgü Soru Kökü	5	3	1	60
Diyalogta Boş Bırakılan Yerleri Tamamlama	1	0	1	0
Paragrafın Yorumlanması	8	6	2	75
Paragrafta Yardımcı Düşünceler	4	4	0	100
Paragrafın Karşılık Olduğu Soruyu Belirleme	2	1	0	50
Söz Öbeklerinde Anlam	1	1	0	100
Paragrafta Ana Düşünce (Ana Fikir)	2	2	0	100
Diyalogun Yorumlanması	1	1	0	100

	Soru	Doğru	Yanlış	Boş	Net	Başarı
Tarih-1	5	1	1	3	0,75	% 15
Coğrafya-1	5	1	1	3	0,75	% 15
Felsefe	5	4	1	0	3,75	% 75
Din Kül. ve Ahl. Bil.	5	5	0	0	5,00	% 100
Felsefe (Seçmeli)	5	0	0	5	0,00	% 0
TYT Sosyal	20	11	3	6	10,25	% 51
Cevap Anahtarı	A	DCABECEADDCDECAAAADECCCBAD				
Cevaplarınız		e ECd DECeAAADEC				

	S	D	Y	B%
Tarih-1	0	0	0	0
Kavimler Göçü'nün sebep ve sonuçlarını siyasi ve sosyal açılarından analiz eder.	1	0	0	0
İstanbul'un fetih sürecini sebepleri ve stratejik sonuçları açısından analiz eder.	1	0	0	0
Osmanlı Devleti'nde modern ordu teşkilatı ve yurttaş askerliğine yönelik düzenlemelerin siyasi ve sosyal boyutlarını a	1	0	1	0
I. Dünya Savaşı sürecinde Osmanlı Devleti'nin durumunu siyasi, askeri ve sosyal açılarından analiz eder.	1	0	0	0
Çağdaşlaşan Türkiye'nin temeli olan Atatürk ilkelerini kavrar.	1	1	0	100
Siyasi alanda meydana gelen gelişmeleri kavrar.	1	1	0	100
Coğrafya-1	0	0	0	0
Dünya'nın Yıllık Hareketi ve Sonuçları	1	1	0	100
Yeryüzündeki İklim Tipleri	1	0	1	0
Dünyada Nüfusun Dağılışı	1	0	0	0
Bölge ve Bölge Türleri	1	0	0	0
Afetlerin Genel Özellikleri	1	0	0	0
Felsefe	0	0	0	0
Felsefi Düşünce	1	1	0	100
Ahlak Felsefesi	1	1	0	100
MS 2. Yüzyıl - MS 15. Yüzyıl Filozoflarının Felsefi Görüşleri	1	1	0	100
Sanat Felsefesi	1	0	1	0
MÖ 6. Yüzyıl - MS 2. Yüzyıl Filozoflarının Felsefi Görüşleri	1	1	0	100
Din Kül. ve Ahl. Bil.	0	0	0	0
Ahlaki Tutum ve Davranışlar	1	1	0	100
İslam ve İbadet	1	1	0	100

		Soru	Doğru	Yanlış	Boş	Net	Başarı
Matematik-1		30	11	0	19	11,00	% 37
Geometri		10	1	0	9	1,00	% 10
TYT Matematik		40	12	0	28	12,00	% 30
Cevap Anahtarı	A	CDADACDDBEADEEBCBCEBEECCBECCBACBEBDBEBC					
Cevaplarınız		CD DACD BC E C C D					

	S	D	Y	B%
Matematik-1	0	0	0	0
Rasyonel Sayılar	1	1	0	100
Ondalık Sayılar	1	1	0	100
Üslü İfadeler	1	0	0	0
Kökü İfadeler	1	1	0	100
Dört İşlem Yeteneği	1	1	0	100
Aralık Kavramı ve Basit Eşitsizlikler	1	1	0	100
Tek ve Çift Sayılar	1	1	0	100
Rutin Olmayan Problemler	2	0	0	0
Sayı Problemleri	6	2	0	33
Fonksiyonlarda İşlemler	1	1	0	0
Önemler ve Bileşik Önemler	1	0	0	0
Küme Kavramı ve Kümelerde İşlemler	1	1	0	0
SAYILAR	1	0	0	0
Bölünebilme Kuralları	1	0	0	0
Sayı Basamakları	1	0	0	0
Merkezi Eğitim ve Yayılım Ölçüleri	1	0	0	0
Yüde, Kar-Zarar Problemleri	1	0	0	0
Hareket Problemleri	1	0	0	0
Kesir Problemleri	1	0	0	0
Grafik Problemleri	1	1	0	100

		Soru	Doğru	Yanlış	Boş	Net	Başarı
Fizik		7	1	2	4	0,50	% 7
Kimya		7	1	2	4	0,50	% 7
Biyoloji		6	1	1	4	0,75	% 13
TYT Fen		20	3	5	12	1,75	% 9
Cevap Anahtarı	A	EBAADDDCDBEABEBCDCEBA					
Cevaplarınız		E be Ccc aA					

	S	D	Y	B%
Fizik	0	0	0	0
Basınç ve basınç kuvveti kavramlarının katı, durgun sıvı ve gazlarda bağlı olduğu değişkenleri açıklar.	1	1	0	100
Katı maddedeki enerji iletim hızını etkileyen değişkenleri analiz eder.	1	0	0	0
Küresel aynalarda görüntü oluşumunu ve özelliklerini açıklar.	1	0	0	0
Üreteçlerin seri ve paralel bağlanma gerekliliklerini açıklar.	1	0	0	0
Öteleme kinetik enerjisi, yer çekimi potansiyel enerjisi ve esneklik potansiyel enerjisinin bağlı olduğu değişkenleri ana	1	0	1	0
Akım ve Manyetik Alan	1	0	1	0
Ortam derinliği ile su dalgalarının yayılma hızını ilişkilendirir.	1	0	0	0
Kimya	0	0	0	0
Kimyanın Sembolik Dili	1	1	0	100
Elementlerin Sınıflandırılması	1	0	1	0
Zayıf Etkileşimler / Van der Waals Kuvvetleri	1	0	1	0
Sıvılar	1	0	0	0
Kimyasal Hesaplamalar / Miktar İçeren Problemler	1	0	0	0
Asitler ve Bazlar	1	0	0	0
Karışımların Sınıflandırılması	1	0	0	0
Biyoloji	0	0	0	0
Küçük Moleküllerin Taşınması	1	0	0	0
Enzimler	1	0	0	0
Canlıların Sınıflandırılması (Genel Özellikler)	1	0	0	0
Mayoz	1	0	0	0
Cinsiyete Bağlı Kalıtım	1	0	1	0
Ekosistemde Madde ve Enerji Akışı	1	1	0	100

BİLGİ SARMAL TG TYT 3



350,013 % 13,96

MANİSA / YUNUSEMRE
KEP AKADEMİ 12.SAYISAL

11B - 0
METİN KARAYAĞCI

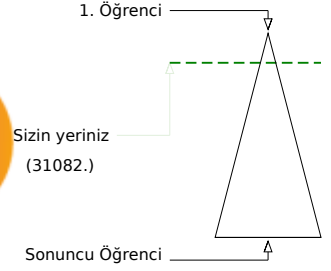
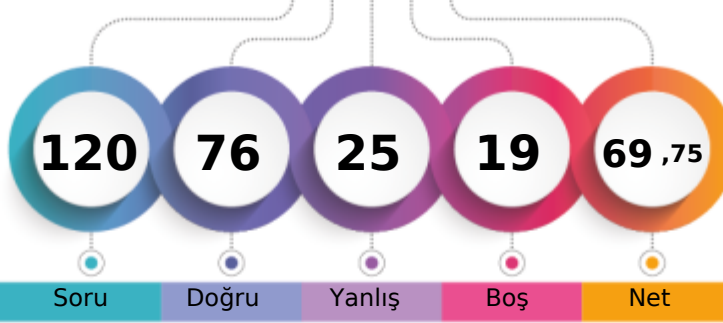

Soru Doğru Yanlış Boş Net

Şube Kurum İlçe İl Genel

Öğrenci Sıra No 1 32 57 372 31082 % 13,96

Sınava Katılan Öğrenci Sayısı 1 166 531 3169 222708

	Soru	Doğru	Yanlış	Boş	Net	Başarı
TYT Türkçe	40	27	11	2	24,25	% 61
Cevap Anahtarı	B CBDCBABCDECBCEADDCCEDCCDCDCADEDBADCBABDDE					
Cevaplarınız	CBDCBABCDECBCEeCaEDC abD bADDcBADabBDDE					

	S	D	Y	B%
Türkçe	0	0	0	0
Metne Sözcük Yerleştirme	1	1	0	100
Sözcükte Anlam	3	3	0	100
CÜMLENİN ANLAMI VE YORUMU	1	1	0	100
İki Cümleyi Birleştirme	1	1	0	100
İki Cümleyi Karşılaştırma	1	1	0	100
Parçadaki Cümlelerin İçerik ve Özellikleri	1	1	0	100
Ses Bilgisi - Karma	1	1	0	100
Çekim Ekleri ve Türleri	1	1	0	100
Filimsiler - Karma	1	1	0	100
Noktalama İşaretleri - Karma	3	3	0	100
Bitişik ve Ayrı Yazılan Kelimeler	1	1	0	100
Yazım Kuralları - Karma	1	0	1	0
ANLATIM TEKNİKLERİ VE DÜŞÜNCEYİ GELİŞTİRME YOLLARI	1	0	1	0
Paragrafa Cümle Yerleştirme	1	0	1	0
Paragrafta Anlatım Akışını Bozan Cümle	1	1	0	100
Paragraf İkiye Ayırma	1	0	1	0
Paragrafa Özgü Soru Kökü	5	3	1	60
Diyalogta Boş Bırakılan Yerleri Tamamlama	1	1	0	100
Paragrafın Yorumlanması	8	5	2	63
Paragrafta Yardımcı Düşünceler	4	2	2	50
Paragrafın Karşılık Olduğu Soruyu Belirleme	2	0	1	0
Söz Öbeklerinde Anlam	1	0	1	0
Paragrafta Ana Düşünce (Ana Fikir)	2	2	0	100
Diyalogun Yorumlanması	1	0	1	0

	Soru	Doğru	Yanlış	Boş	Net	Başarı
Tarih-1	5	2	2	1	1,50	% 30
Coğrafya-1	5	3	2	0	2,50	% 50
Felsefe	5	4	1	0	3,75	% 75
Din Kül. ve Ahl. Bil.	5	4	0	1	4,00	% 80
Felsefe (Seçmeli)	5	0	0	5	0,00	% 0
TYT Sosyal	20	13	5	2	11,75	% 59
Cevap Anahtarı	B ABEDCADCCCECAAEDDECAABADCC					
Cevaplarınız	A EabADCddCdAED ECAA					

	S	D	Y	B%
Tarih-1	0	0	0	0
Kavimler Göçü'nün sebep ve sonuçlarını siyasi ve sosyal açılardan analiz eder.	1	0	1	0
İstanbul'un fetih sürecini sebepleri ve stratejik sonuçları açısından analiz eder.	1	0	1	0
Osmanlı Devleti'nde modern ordu teşkilatı ve yurttaş askerliğine yönelik düzenlemelerin siyasi ve sosyal boyutlarını a	1	1	0	100
I. Dünya Savaşı sürecinde Osmanlı Devleti'nin durumunu siyasi, askeri ve sosyal açılardan analiz eder.	1	0	0	0
Çağdaşlaşan Türkiye'nin temeli olan Atatürk ilkelerini kavrar.	1	1	0	100
Siyasi alanda meydana gelen gelişmeleri kavrar.	1	1	0	100
Coğrafya-1	0	0	0	0
Dünya'nın Yıllık Hareketi ve Sonuçları	1	0	1	0
Yeryüzündeki İklim Tipleri	1	0	1	0
Dünyada Nüfusun Dağılışı	1	1	0	100
Bölge ve Bölge Türleri	1	1	0	100
Afetlerin Genel Özellikleri	1	1	0	100
Felsefe	0	0	0	0
Felsefi Düşünce	1	1	0	100
Ahlak Felsefesi	1	1	0	100
MS 2. Yüzyıl - MS 15. Yüzyıl Filozoflarının Felsefi Görüşleri	1	1	0	100
Sanat Felsefesi	1	0	1	0
MÖ 6. Yüzyıl - MS 2. Yüzyıl Filozoflarının Felsefi Görüşleri	1	1	0	100
Din Kül. ve Ahl. Bil.	0	0	0	0
Ahlaki Tutum ve Davranışlar	1	1	0	100
İslam ve İbadet	1	1	0	100

	Soru	Doğru	Yanlış	Boş	Net	Başarı
Matematik-1	30	16	5	9	14,75	% 49
Geometri	10	6	0	4	6,00	% 60
TYT Matematik	40	22	5	13	20,75	% 52
Cevap Anahtarı	B ADACDDDDCADEEBCBCEEBCECCBCEBEBDBEBCCA					
Cevaplarınız	AabCDDDDCADcE CBC CeCaC E E D EBCC					

	S	D	Y	B%
Matematik-1	0	0	0	0
Rasyonel Sayılar	1	1	0	100
Ondalık Sayılar	1	1	0	100
Üslü İfadeler	1	1	0	100
Kökü İfadeler	1	0	1	0
Dört İşlem Yeteneği	1	0	1	0
Aralık Kavramı ve Basit Eşitsizlikler	1	1	0	100
Tek ve Çift Sayılar	1	1	0	100
Rutin Olmayan Problemler	2	1	0	50
Sayı Problemleri	6	3	0	50
Fonksiyonlarda İşlemler	1	1	0	100
Önemler ve Bileşik Önemler	1	1	0	100
Küme Kavramı ve Kümelerde İşlemler	1	1	0	100
SAYILAR	1	0	1	0
Bölünebilme Kuralları	1	1	0	100
Sayı Basamakları	1	0	0	0
Merkezi Eğitim ve Yayılım Ölçüleri	1	1	0	100
Yüde, Kar-Zarar Problemleri	1	0	0	0
Hareket Problemleri	1	0	0	0
Kesir Problemleri	1	0	0	0
Grafik Problemleri	1	0	0	0

	Soru	Doğru	Yanlış	Boş	Net	Başarı
Fizik	7	4	2	1	3,50	% 50
Kimya	7	6	1	0	5,75	% 82
Biyoloji	6	4	1	1	3,75	% 63
TYT Fen	20	14	4	2	13,00	% 65
Cevap Anahtarı	B AADDDBEBEABECDCBADC					
Cevaplarınız	ADDeBcaEABECDC aADC					

	S	D	Y	B%
Fizik	0	0	0	0
Basınç ve basınç kuvveti kavramlarının katı, durgun sıvı ve gazlarda bağlı olduğu değişkenleri açıklar.	1	0	1	0
Katı maddedeki enerji iletim hızını etkileyen değişkenleri analiz eder.	1	1	0	100
Küresel aynalarda görüntü oluşumunu ve özelliklerini açıklar.	1	0	0	0
Üreteçlerin seri ve paralel bağlanma gerekliliklerini açıklar.	1	1	0	100
Öteleme kinetik enerjisi, yer çekimi potansiyel enerjisi ve esneklik potansiyel enerjisinin bağlı olduğu değişkenleri ana	1	1	0	100
Akım ve Manyetik Alan	1	1	0	100
Ortam derinliği ile su dalgalarının yayılma hızını ilişkilendirir.	1	0	1	0
Kimya	0	0	0	0
Kimyanın Sembolik Dili	1	1	0	100
Elementlerin Sınıflandırılması	1	1	0	100
Zayıf Etkileşimler / Van der Waals Kuvvetleri	1	0	1	0
Sıvılar	1	1	0	100
Kimyasal Hesaplamalar / Miktar İçeren Problemler	1	1	0	100
Asitler ve Bazlar	1	1	0	100
Karışımların Sınıflandırılması	1	1	0	100
Biyoloji	0	0	0	0
Küçük Moleküllerin Taşınması	1	1	0	100
Enzimler	1	1	0	100
Canlıların Sınıflandırılması (Genel Özellikler)	1	1	0	100
Mayoz	1	0	0	0
Cinsiyete Bağlı Kalıtım	1	0	1	0
Ekosistemde Madde ve Enerji Akışı	1	1	0	100

BİLGİ SARMAL TG TYT 3

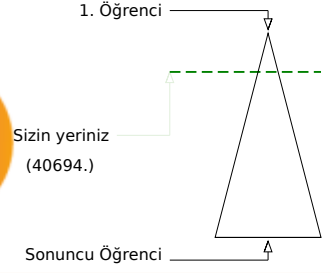
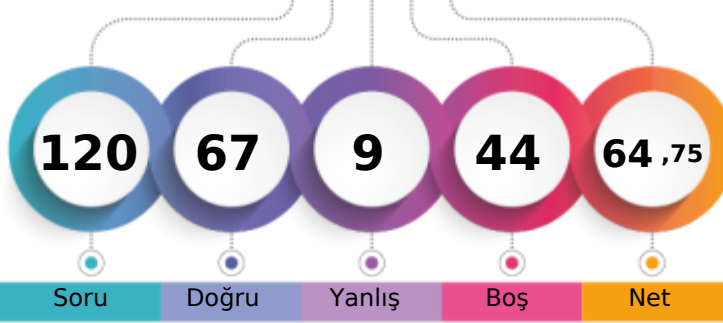

333,183 % 18,27

MANİSA / YUNUSEMRE
KEP AKADEMİ 12.SAYISAL12 - 0
AYBIKE GÜNEŞ

Soru Doğru Yanlış Boş Net

Şube Kurum İlçe İl Genel

Öğrenci Sıra No 8 46 82 528 40694 % 18,27

Sınava Katılan Öğrenci Sayısı 22 166 531 3169 222708

		Soru	Doğru	Yanlış	Boş	Net	Başarı
TYT Türkçe		40	36	3	1	35,25	% 88
Cevap Anahtarı	A	CBDCBCBADEDECBEADDCCEDCCDCDCDAEDBADCBAD					
Cevaplarınız		CBDCBCBADE ECBEADDCAEDCCDCDCDeDcDBADCBAD					

	S	D	Y	B%
Türkçe	0	0	0	0
Metne Sözcük Yerleştirme	1	1	0	100
Sözcükte Anlam	3	3	0	100
CÜMLENİN ANLAMI VE YORUMU	1	1	0	100
İki Cümleyi Birleştirme	1	1	0	100
İki Cümleyi Karşılaştırma	1	1	0	100
Parçadaki Cümlelerin İçerik ve Özellikleri	1	1	0	100
Ses Bilgisi - Karma	1	1	0	100
Çekim Ekleri ve Türleri	1	1	0	100
Filimsiler - Karma	1	0	0	0
Noktalama İşaretleri - Karma	3	3	0	100
Bitişik ve Ayrı Yazılan Kelimeler	1	1	0	100
Yazım Kuralları - Karma	1	1	0	100
ANLATICI TEKNİKLERİ VE DÜŞÜNCEYİ GELİŞTİRME YOLLARI	1	1	0	100
Paragrafa Cümle Yerleştirme	1	1	0	100
Paragrafta Anlatım Akışını Bozan Cümle	1	1	0	100
Paragraf İkiye Ayırma	1	0	1	0
Paragrafa Özgü Soru Kökü	5	4	1	80
Diyalogta Boş Bırakılan Yerleri Tamamlama	1	1	0	100
Paragrafın Yorumlanması	8	7	1	88
Paragrafta Yardımcı Düşünceler	4	4	0	100
Paragrafın Karşılık Olduğu Soruyu Belirleme	2	2	0	100
Söz Öbeklerinde Anlam	1	1	0	100
Paragrafta Ana Düşünce (Ana Fikir)	2	1	1	50
Diyalogun Yorumlanması	1	1	0	100

	Soru	Doğru	Yanlış	Boş	Net	Başarı
Tarih-1	5	2	1	2	1,75	% 35
Coğrafya-1	5	4	0	1	4,00	% 80
Felsefe	5	0	0	5	0,00	% 0
Din Kül. ve Ahl. Bil.	5	5	0	0	5,00	% 100
Felsefe (Seçmeli)	5	0	0	5	0,00	% 0
TYT Sosyal	20	11	1	8	10,75	% 54
Cevap Anahtarı	A	DCABECEADDCDECAAAADECCCBAD				
Cevaplarınız		a BEC ADC AADEC				

	S	D	Y	B%
Tarih-1	0	0	0	0
Kavimler Göçü'nün sebep ve sonuçlarını siyasi ve sosyal açılarından analiz eder.	1	0	1	0
İstanbul'un fetih sürecini sebepleri ve stratejik sonuçları açısından analiz eder.	1	0	0	0
Osmanlı Devleti'nde modern ordu teşkilatı ve yurttaş askerliğine yönelik düzenlemelerin siyasi ve sosyal boyutlarını a	1	0	0	0
I. Dünya Savaşı sürecinde Osmanlı Devleti'nin durumunu siyasi, askeri ve sosyal açılarından analiz eder.	1	1	0	100
Çağdaşlaşan Türkiye'nin temeli olan Atatürk ilkelerini kavrar.	1	1	0	100
Siyasi alanda meydana gelen gelişmeleri kavrar.	1	1	0	100
Coğrafya-1	0	0	0	0
Dünya'nın Yıllık Hareketi ve Sonuçları	1	1	0	100
Yeryüzündeki İklim Tipleri	1	0	0	0
Dünyada Nüfusun Dağılışı	1	1	0	100
Bölge ve Bölge Türleri	1	1	0	100
Afetlerin Genel Özellikleri	1	1	0	100
Felsefe	0	0	0	0
Felsefi Düşünce	1	0	0	0
Ahlak Felsefesi	1	0	0	0
MS 2. Yüzyıl - MS 15. Yüzyıl Filozoflarının Felsefi Görüşleri	1	0	0	0
Sanat Felsefesi	1	0	0	0
MÖ 6. Yüzyıl - MS 2. Yüzyıl Filozoflarının Felsefi Görüşleri	1	0	0	0
Din Kül. ve Ahl. Bil.	0	0	0	0
Ahlaki Tutum ve Davranışlar	1	1	0	100
İslam ve İbadet	1	1	0	100

		Soru	Doğru	Yanlış	Boş	Net	Başarı
Matematik-1		30	13	3	14	12,25	% 41
Geometri		10	1	0	9	1,00	% 10
TYT Matematik		40	14	3	23	13,25	% 33
Cevap Anahtarı	A	CDADACDDBEADEEBCBCEBECCBECCBCACBEBBEBEC					
Cevaplarınız		CD DAeDDBEA c BCBCc					

	S	D	Y	B%
Matematik-1	0	0	0	0
Rasyonel Sayılar	1	1	0	100
Ondalık Sayılar	1	1	0	100
Üslü İfadeler	1	0	0	0
Kökü İfadeler	1	1	0	100
Dört İşlem Yeteneği	1	1	0	100
Aralık Kavramı ve Basit Eşitsizlikler	1	0	1	0
Tek ve Çift Sayılar	1	1	0	100
Rutin Olmayan Problemler	2	1	0	50
Sayı Problemleri	6	3	1	50
Fonksiyonlarda İşlemler	1	1	0	100
Önemler ve Bileşik Önemler	1	1	0	100
Küme Kavramı ve Kümelerde İşlemler	1	0	0	0
SAYILAR	1	0	1	0
Bölünebilme Kuralları	1	0	0	0
Sayı Basamakları	1	1	0	100
Merkezi Eğitim ve Yayılım Ölçüleri	1	1	0	100
Yüde, Kar-Zarar Problemleri	1	0	0	0
Hareket Problemleri	1	0	0	0
Kesir Problemleri	1	0	0	0
Grafik Problemleri	1	0	0	0

	Soru	Doğru	Yanlış	Boş	Net	Başarı
Fizik	7	2	2	3	1,50	% 21
Kimya	7	1	0	6	1,00	% 14
Biyoloji	6	3	0	3	3,00	% 50
TYT Fen	20	6	2	12	5,50	% 28
Cevap Anahtarı	A	EBAADDDCDBEABEBCDCEBA				
Cevaplarınız		EB b eC D BA				

	S	D	Y	B%
Fizik	0	0	0	0
Basınç ve basınç kuvveti kavramlarının katı, durgun sıvı ve gazlarda bağlı olduğu değişkenleri açıklar.	1	1	0	100
Katı maddedeki enerji iletim hızını etkileyen değişkenleri analiz eder.	1	1	0	100
Küresel aynalarda görüntü oluşumunu ve özelliklerini açıklar.	1	0	0	0
Üreteçlerin seri ve paralel bağlanma gerekliliklerini açıklar.	1	0	0	0
Öteleme kinetik enerjisi, yer çekimi potansiyel enerjisi ve esneklik potansiyel enerjisinin bağlı olduğu değişkenleri ana	1	0	1	0
Akım ve Manyetik Alan	1	0	0	0
Ortam derinliği ile su dalgalarının yayılma hızını ilişkilendirir.	1	0	1	0
Kimya	0	0	0	0
Kimyanın Sembolik Dili	1	1	0	100
Elementlerin Sınıflandırılması	1	0	0	0
Zayıf Etkileşimler / Van der Waals Kuvvetleri	1	0	0	0
Sıvılar	1	0	0	0
Kimyasal Hesaplamalar / Miktar İçeren Problemler	1	0	0	0
Asitler ve Bazlar	1	0	0	0
Karışımların Sınıflandırılması	1	0	0	0
Biyoloji	0	0	0	0
Küçük Moleküllerin Taşınması	1	0	0	0
Enzimler	1	1	0	100
Canlıların Sınıflandırılması (Genel Özellikler)	1	0	0	0
Mayoz	1	0	0	0
Cinsiyete Bağlı Kalıtım	1	1	0	100
Ekosistemde Madde ve Enerji Akışı	1	1	0	100

BİLGİ SARMAL TG TYT 3

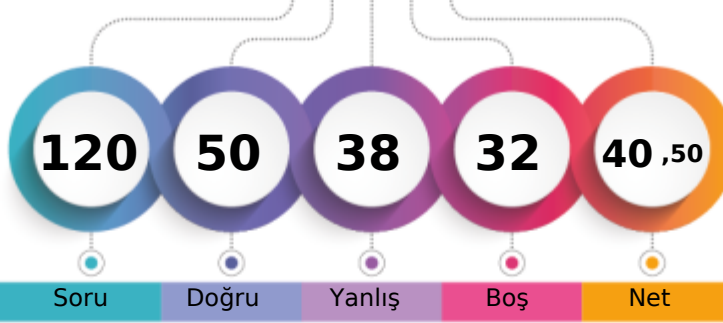

262,008 % 46,15

MANİSA / YUNUSEMRE
KEP AKADEMİ 12.SAYISAL12 - 0
CEREN DEDEOĞLU

1. Öğrenci

Sizin yeriniz
(102774.)

Sonuncu Öğrenci

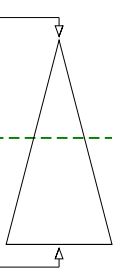

Soru Doğru Yanlış Boş Net

Şube Kurum İlçe İl Genel

Öğrenci Sıra No 16 111 297 1613 102774 % 46,15

Sınava Katılan Öğrenci Sayısı 22 166 531 3169 222708

		Soru	Doğru	Yanlış	Boş	Net	Başarı	
TYT Türkçe		40	23	15	2	19,25	% 48	
Cevap Anahtarı	B	CBDCBABCDECBCEADDCEDCCDCDCDADEDBADCABDDE						
Cevaplarınız		CBDAabBCDd cEAcbbEDCdCeCaeDbDBADCbBDD						

	S	D	Y	B%
Türkçe	0	0	0	0
Metne Sözcük Yerleştirme	1	1	0	100
Sözcükte Anlam	3	3	0	100
CÜMLENİN ANLAMI VE YORUMU	1	1	0	100
İki Cümleyi Birleştirme	1	0	1	0
İki Cümleyi Karşılaştırma	1	0	1	0
Parçadaki Cümlelerin İçerik ve Özellikleri	1	0	1	0
Ses Bilgisi - Karma	1	1	0	100
Çekim Ekleri ve Türleri	1	0	0	0
Filimsiler - Karma	1	1	0	100
Noktalama İşaretleri - Karma	3	0	2	0
Bitişik ve Ayrı Yazılan Kelimeler	1	1	0	100
Yazım Kuralları - Karma	1	1	0	100
ANLATIM TEKNİKLERİ VE DÜŞÜNCEYİ GELİŞTİRME YOLLARI	1	0	1	0
Paragrafa Cümle Yerleştirme	1	0	1	0
Paragrafta Anlatım Akışını Bozan Cümle	1	0	1	0
Paragraf İkiye Ayırma	1	0	1	0
Paragrafa Özgü Soru Kökü	5	3	2	60
Diyalogta Boş Bırakılan Yerleri Tamamlama	1	1	0	100
Paragrafın Yorumlanması	8	6	2	75
Paragrafta Yardımcı Düşünceler	4	2	2	50
Paragrafın Karşılık Olduğu Soruyu Belirleme	2	2	0	100
Söz Öbeklerinde Anlam	1	0	1	0
Paragrafta Ana Düşünce (Ana Fikir)	2	1	1	50
Diyalogun Yorumlanması	1	1	0	100

	Soru	Doğru	Yanlış	Boş	Net	Başarı
Tarih-1	5	2	3	0	1,25	% 25
Coğrafya-1	5	2	2	1	1,50	% 30
Felsefe	5	3	2	0	2,50	% 50
Din Kül. ve Ahl. Bil.	5	5	0	0	5,00	% 100
Felsefe (Seçmeli)	5	0	0	5	0,00	% 0
TYT Sosyal	20	12	7	1	10,25	% 51
Cevap Anahtarı	B	ABEDCADCCCECAAEDDECAABADCC				
Cevaplarınız		ddbDC DCdaCcAaDDECAA				

	S	D	Y	B%
Tarih-1	0	0	0	0
Kavimler Göçü'nün sebep ve sonuçlarını siyasi ve sosyal açılarından analiz eder.	1	1	0	100
İstanbul'un fetih sürecini sebepleri ve stratejik sonuçları açısından analiz eder.	1	1	0	100
Osmanlı Devleti'nde modern ordu teşkilatı ve yurttaş askerliğine yönelik düzenlemelerin siyasi ve sosyal boyutlarını a	1	0	1	0
I. Dünya Savaşı sürecinde Osmanlı Devleti'nin durumunu siyasi, askeri ve sosyal açılarından analiz eder.	1	0	1	0
Çağdaşlaşan Türkiye'nin temeli olan Atatürk ilkelerini kavrar.	1	0	1	0
Siyasi alanda meydana gelen gelişmeleri kavrar.	1	0	1	0
Coğrafya-1	0	0	0	0
Dünya'nın Yıllık Hareketi ve Sonuçları	1	0	1	0
Yeryüzündeki İklim Tipleri	1	0	1	0
Dünyada Nüfusun Dağılışı	1	0	0	0
Bölge ve Bölge Türleri	1	1	0	100
Afetlerin Genel Özellikleri	1	1	0	100
Felsefe	0	0	0	0
Felsefi Düşünce	1	1	0	100
Ahlak Felsefesi	1	0	1	0
MS 2. Yüzyıl - MS 15. Yüzyıl Filozoflarının Felsefi Görüşleri	1	1	0	100
Sanat Felsefesi	1	0	1	0
MÖ 6. Yüzyıl - MS 2. Yüzyıl Filozoflarının Felsefi Görüşleri	1	1	0	100
Din Kül. ve Ahl. Bil.	0	0	0	0
Ahlaki Tutum ve Davranışlar	1	1	0	100
İslam ve İbadet	1	1	0	100

		Soru	Doğru	Yanlış	Boş	Net	Başarı
Matematik-1		30	8	8	14	6,00	% 20
Geometri		10	0	0	10	0,00	% 0
TYT Matematik		40	8	8	24	6,00	% 15
Cevap Anahtarı	B	ADACDDDDCADEEBCBCECCBCECCBCEBEBDBEBCCA					
Cevaplarınız		Ca Da b C C EE b bdaCcE					

	S	D	Y	B%
Matematik-1	0	0	0	0
Rasyonel Sayılar	1	0	1	0
Ondalık Sayılar	1	1	0	100
Üslü İfadeler	1	0	0	0
Kökü İfadeler	1	0	0	0
Dört İşlem Yeteneği	1	0	0	0
Aralık Kavramı ve Basit Eşitsizlikler	1	1	0	100
Tek ve Çift Sayılar	1	0	1	0
Rutin Olmayan Problemler	2	0	0	0
Sayı Problemleri	6	2	2	33
Fonksiyonlarda İşlemler	1	1	0	100
Önemler ve Bileşik Önemler	1	0	0	0
Küme Kavramı ve Kümelerde İşlemler	1	0	1	0
SAYILAR	1	0	0	0
Bölünebilme Kuralları	1	0	0	0
Sayı Basamakları	1	0	0	0
Merkezi Eğitim ve Yayılım Ölçüleri	1	1	0	100
Yüde, Kar-Zarar Problemleri	1	1	0	100
Hareket Problemleri	1	0	0	0
Kesir Problemleri	1	0	1	0
Grafik Problemleri	1	0	0	0

		Soru	Doğru	Yanlış	Boş	Net	Başarı
Fizik		7	1	5	1	-0,25	% 0
Kimya		7	2	1	4	1,75	% 25
Biyoloji		6	4	2	0	3,50	% 58
TYT Fen		20	7	8	5	5,00	% 25
Cevap Anahtarı	B	AADDDBEBEABECDECBADC					
Cevaplarınız		ecc eeE b B C CdBeDC					

	S	D	Y	B%
Fizik	0	0	0	0
Basınç ve basınç kuvveti kavramlarının katı, durgun sıvı ve gazlarda bağlı olduğu değişkenleri açıklar.	1	1	0	100
Katı maddedeki enerji iletim hızını etkileyen değişkenleri analiz eder.	1	0	1	0
Küresel aynalarda görüntü oluşumunu ve özelliklerini açıklar.	1	0	1	0
Üreteçlerin seri ve paralel bağlanma gerekliliklerini açıklar.	1	0	1	0
Öteleme kinetik enerjisi, yer çekimi potansiyel enerjisi ve esneklik potansiyel enerjisinin bağlı olduğu değişkenleri ana	1	0	1	0
Akım ve Manyetik Alan	1	0	0	0
Ortam derinliği ile su dalgalarının yayılma hızını ilişkilendirir.	1	0	1	0
Kimya	0	0	0	0
Kimyanın Sembolik Dili	1	1	0	100
Elementlerin Sınıflandırılması	1	0	0	0
Zayıf Etkileşimler / Van der Waals Kuvvetleri	1	0	0	0
Sıvılar	1	0	1	0
Kimyasal Hesaplamalar / Miktar İçeren Problemler	1	1	0	0
Asitler ve Bazlar	1	1	0	100
Karışımların Sınıflandırılması	1	0	0	0
Biyoloji	0	0	0	0
Küçük Moleküllerin Taşınması	1	1	0	100
Enzimler	1	1	0	100
Canlıların Sınıflandırılması (Genel Özellikler)	1	1	0	100
Mayoz	1	0	1	0
Cinsiyete Bağlı Kalıtım	1	1	0	100
Ekosistemde Madde ve Enerji Akışı	1	0	1	0

BİLGİ SARMAL TG TYT 3

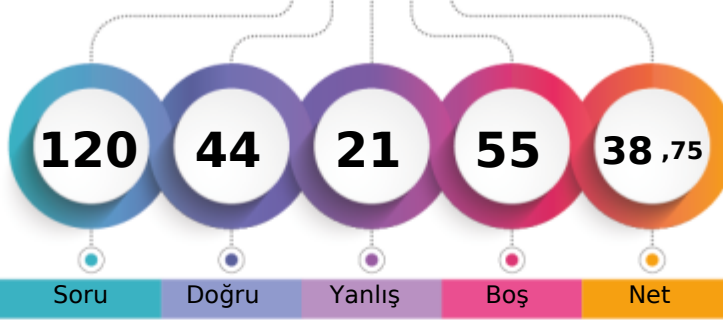

256,728 % 48,79

MANİSA / YUNUSEMRE
KEP AKADEMİ 12.SAYISAL12 - 0
ECEM ERKİL

1. Öğrenci

Sizin yeriniz
(108653.)

Sonuncu Öğrenci

Soru Doğru Yanlış Boş Net

Şube Kurum İlçe İl Genel

Öğrenci Sıra No 17 113 312 1710 108653 % 48,79

Sınava Katılan Öğrenci Sayısı 22 166 531 3169 222708

	Soru	Doğru	Yanlış	Boş	Net	Başarı
TYT Türkçe	40	22	9	9	19,75	% 49
Cevap Anahtarı	B	CBDCBABCDECB EADDCEDCCDCDCADEDBADCABDDE				
Cevaplarınız		CBDCabBd ECBEAadCCEDCCDb b Db c CA c				

	S	D	Y	B%
Türkçe	0	0	0	0
Metne Sözcük Yerleştirme	1	0	1	0
Sözcükte Anlam	3	3	0	100
CÜMLENİN ANLAMI VE YORUMU	1	1	0	100
İki Cümleyi Birleştirme	1	1	0	100
İki Cümleyi Karşılaştırma	1	0	1	0
Parçadaki Cümlelerin İçerik ve Özellikleri	1	0	1	0
Ses Bilgisi - Karma	1	0	0	0
Çekim Ekleri ve Türleri	1	0	1	0
Filimsiler - Karma	1	0	0	0
Noktalama İşaretleri - Karma	3	3	0	100
Bitişik ve Ayrı Yazılan Kelimeler	1	1	0	100
Yazım Kuralları - Karma	1	1	0	100
ANLATIM TEKNİKLERİ VE DÜŞÜNCEYİ GELİŞTİRME YOLLARI	1	0	1	0
Paragrafa Cümle Yerleştirme	1	1	0	100
Paragrafta Anlatım Akışını Bozan Cümle	1	1	0	100
Paragraf İkiye Ayırma	1	1	0	100
Paragrafa Özgü Soru Kökü	5	1	1	20
Diyalogta Boş Bırakılan Yerleri Tamamlama	1	1	0	100
Paragrafın Yorumlanması	8	4	1	50
Paragrafta Yardımcı Düşünceler	4	2	1	50
Paragrafın Karşılık Olduğu Soruyu Belirleme	2	1	0	50
Söz Öbeklerinde Anlam	1	0	1	0
Paragrafta Ana Düşünce (Ana Fikir)	2	1	0	50
Diyalogun Yorumlanması	1	0	0	0

	Soru	Doğru	Yanlış	Boş	Net	Başarı
TYT Sosyal	20	0	0	20	0,00	% 0
Cevap Anahtarı	B	ABEDCADCCCECAAEDDECAABADCC				
Cevaplarınız						

	S	D	Y	B%
Tarih-1	0	0	0	0
Kavimler Göçü'nün sebep ve sonuçlarını siyasi ve sosyal açılarından analiz eder.	1	0	0	0
İstanbul'un fetih sürecini sebepleri ve stratejik sonuçları açısından analiz eder.	1	0	0	0
Osmanlı Devleti'nde modern ordu teşkilatı ve yurttaş askerliğine yönelik düzenlemelerin siyasi ve sosyal boyutlarını a	1	0	0	0
I. Dünya Savaşı sürecinde Osmanlı Devleti'nin durumunu siyasi, askeri ve sosyal açılarından analiz eder.	1	0	0	0
Çağdaşlaşan Türkiye'nin temeli olan Atatürk ilkelerini kavrar.	1	0	0	0
Siyasi alanda meydana gelen gelişmeleri kavrar.	1	0	0	0
Coğrafya-1	0	0	0	0
Dünya'nın Yıllık Hareketi ve Sonuçları	1	0	0	0
Yeryüzündeki İklim Tipleri	1	0	0	0
Dünyada Nüfusun Dağılışı	1	0	0	0
Bölge ve Bölge Türleri	1	0	0	0
Afetlerin Genel Özellikleri	1	0	0	0
Felsefe	0	0	0	0
Felsefi Düşünce	1	0	0	0
Ahlak Felsefesi	1	0	0	0
MS 2. Yüzyıl - MS 15. Yüzyıl Filozoflarının Felsefi Görüşleri	1	0	0	0
Sanat Felsefesi	1	0	0	0
MÖ 6. Yüzyıl - MS 2. Yüzyıl Filozoflarının Felsefi Görüşleri	1	0	0	0
Din Kùl. ve Ahl. Bil.	0	0	0	0
Ahlaki Tutum ve Davranışlar	1	0	0	0
İslam ve İbadet	1	0	0	0
Allah İnsan ilişkisi	1	0	0	0
Din ve İslam	1	0	0	0
İslam Düşüncesinde İtikadi, Siyasi ve Fikhi Yorumlar	1	0	0	0
Felsefe (Seçmeli)	0	0	0	0
Bilim Felsefesi	1	0	0	0
Felsefenin İnsan ve Toplum Hayatındaki Rolü	1	0	0	0
Sanat Felsefesi	1	0	0	0
Varlık Felsefesi	1	0	0	0
20. Yüzyıl Felsefesinin Ayrıcı Nitelikleri	1	0	0	0

	Soru	Doğru	Yanlış	Boş	Net	Başarı
Matematik-1	30	14	3	13	13,25	% 44
Geometri	10	0	4	6	-1,00	% 0
TYT Matematik	40	14	7	19	12,25	% 31
Cevap Anahtarı	B	ADACDDDDCADEEBCBCECCBCECCBCEBEBDBECCCA				
		ADACDDDC cc aBC C B C B c caa				

	S	D	Y	B%
Matematik-1	0	0	0	0
Rasyonel Sayılar	1	1	0	100
Ondalık Sayılar	1	1	0	100
Üslü ifadeler	1	1	0	100
Kökü ifadeler	1	1	0	100
Dört İşlem Yeteneği	1	1	0	100
Aralık Kavramı ve Basit Eşitsizlikler	1	1	0	100
Tek ve Çift Sayılar	1	1	0	100
Rutin Olmayan Problemler	2	2	0	100
Sayı Problemleri	6	2	0	33
Fonksiyonlarda İşlemler	1	0	0	0
Önemler ve Bileşik Önemler	1	0	0	0
Küme Kavramı ve Kümelerde İşlemler	1	0	0	0
SAYILAR	1	0	1	0
Bölünebilme Kuralları	1	0	1	0
Sayı Basamakları	1	0	0	0
Merkezî Eğitim ve Yayılım Ölçüleri	1	0	1	0
Yüde, Kar-Zarar Problemleri	1	0	0	0
Hareket Problemleri	1	1	0	100
Kesir Problemleri	1	0	0	0
Grafik Problemleri	1	0	0	0

	Soru	Doğru	Yanlış	Boş	Net	Başarı
Fizik	7	5	2	0	4,50	% 64
Kimya	7	2	3	2	1,25	% 18
Biyoloji	6	1	0	5	1,00	% 17
TYT Fen	20	8	5	7	6,75	% 34
Cevap Anahtarı	B	AADDDBEBEABECDECBADDC				
		AADeeBEab B Cc A				

	S	D	Y	B%
Fizik	0	0	0	0
Basınç ve basınç kuvveti kavramlarının katı, durgun sıvı ve gazlarda bağlı olduğu değişkenleri açıklar.	1	1	0	100
Katı maddedeki enerji iletim hızını etkileyen değişkenleri analiz eder.	1	1	0	100
Küresel aynalarda görüntü oluşumunu ve özelliklerini açıklar.	1	1	0	100
Üreteçlerin seri ve paralel bağlanma gerekliliklerini açıklar.	1	1	0	100
Öteleme kinetik enerjisi, yer çekimi potansiyel enerjisi ve esneklik potansiyel enerjisinin bağlı olduğu değişkenleri ana	1	1	0	100
Akım ve Manyetik Alan	1	0	1	0
Ortam derinliği ile su dalgalarının yayılma hızını ilişkilendirir.	1	0	1	0
Kimya	0	0	0	0
Kimyanın Sembolik Dili	1	1	0	100
Elementlerin Sınıflandırılması	1	0	1	0
Zayıf Etkileşimler / Van der Waals Kuvvetleri	1	0	1	0
Sıvılar	1	0	1	0
Kimyasal Hesaplamalar / Miktar İçeren Problemler	1	0	0	0
Asitler ve Bazlar	1	1	0	100
Karışımların Sınıflandırılması	1	0	0	0
Biyoloji	0	0	0	0
Küçük Moleküllerin Taşınması	1	0	0	0
Enzimler	1	0	0	0
Canlıların Sınıflandırılması (Genel Özellikler)	1	0	0	0
Mayoz	1	0	0	0
Cinsiyete Bağlı Kalıtım	1	0	0	0
Ekosistemde Madde ve Enerji Akışı	1	1	0	100

BİLGİ SARMAL TG TYT 3

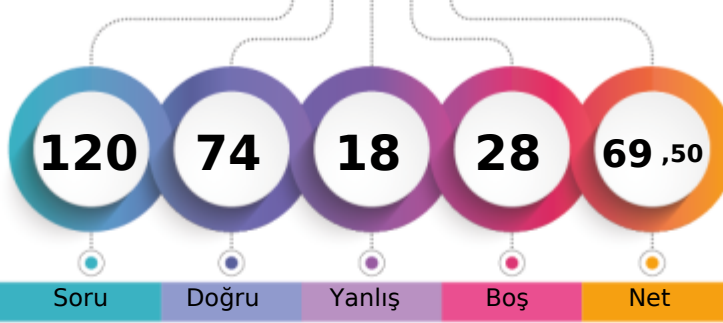

348,523 % 14,30

MANİSA / YUNUSEMRE
KEP AKADEMİ 12.SAYISAL12 - 0
ELİF ECRİN BİLEN

1. Öğrenci

Sizin yeriniz
(31857.)

Sonuncu Öğrenci

Soru Doğru Yanlış Boş Net

Şube Kurum İlçe İl Genel

Öğrenci Sıra No 6 34 60 392 31857 % 14,30

Sınava Katılan Öğrenci Sayısı 22 166 531 3169 222708

		Soru	Doğru	Yanlış	Boş	Net	Başarı
TYT Türkçe		40	29	5	6	27,75	% 69
Cevap Anahtarı	B	CBDCBABCDECEBEADDCCEDCCDCDCADEDBADCBADDE					
Cevaplarınız		CBDCBdBdDECEBEeDDCCEDCCDC bbADEDB C DE					

	S	D	Y	B%
Türkçe	0	0	0	0
Metne Sözcük Yerleştirme	1	0	1	0
Sözcükte Anlam	3	3	0	100
CÜMLENİN ANLAMI VE YORUMU	1	1	0	100
İki Cümleyi Birleştirme	1	1	0	100
İki Cümleyi Karşılaştırma	1	1	0	100
Parçadaki Cümlelerin İçerik ve Özellikleri	1	0	1	0
Ses Bilgisi - Karma	1	1	0	100
Çekim Ekleri ve Türleri	1	1	0	100
Filimsiler - Karma	1	1	0	100
Noktalama İşaretleri - Karma	3	3	0	100
Bitişik ve Ayrı Yazılan Kelimeler	1	1	0	100
Yazım Kuralları - Karma	1	0	1	0
ANLATIM TEKNİKLERİ VE DÜŞÜNCEYİ GELİŞTİRME YOLLARI	1	1	0	100
Paragrafa Cümle Yerleştirme	1	1	0	100
Paragrafta Anlatım Akışını Bozan Cümle	1	1	0	100
Paragraf İkiye Ayırma	1	1	0	100
Paragrafa Özgü Soru Kökü	5	3	1	60
Diyalogta Boş Bırakılan Yerleri Tamamlama	1	1	0	100
Paragrafın Yorumlanması	8	5	0	63
Paragrafta Yardımcı Düşünceler	4	1	0	25
Paragrafın Karşılık Olduğu Soruyu Belirleme	2	1	1	50
Söz Öbeklerinde Anlam	1	0	1	0
Paragrafta Ana Düşünce (Ana Fikir)	2	2	0	100
Diyalogun Yorumlanması	1	1	0	100

	Soru	Doğru	Yanlış	Boş	Net	Başarı
Tarih-1	5	4	0	1	4,00	% 80
Coğrafya-1	5	3	1	1	2,75	% 55
Felsefe	5	4	1	0	3,75	% 75
Din Küll. ve Ahl. Bil.	5	5	0	0	5,00	% 100
Felsefe (Seçmeli)	5	0	0	5	0,00	% 0
TYT Sosyal	20	16	2	2	15,50	% 78
Cevap Anahtarı	B	ABEDCADCCCECAAEDDECAABADCC				
Cevaplarınız	A	EDCBdCC CAAaDDECAA				

	S	D	Y	B%
Tarih-1	0	0	0	0
Kavimler Göçü'nün sebep ve sonuçlarını siyasi ve sosyal açılarından analiz eder.	1	1	0	100
İstanbul'un fetih sürecini sebepleri ve stratejik sonuçları açısından analiz eder.	1	1	0	100
Osmanlı Devleti'nde modern ordu teşkilatı ve yurttaş askerliğine yönelik düzenlemelerin siyasi ve sosyal boyutlarını a	1	1	0	100
I. Dünya Savaşı sürecinde Osmanlı Devleti'nin durumunu siyasi, askeri ve sosyal açılarından analiz eder.	1	0	0	0
Çağdaşlaşan Türkiye'nin temeli olan Atatürk ilkelerini kavrar.	1	1	0	100
Siyasi alanda meydana gelen gelişmeleri kavrar.	1	1	0	100
Coğrafya-1	0	0	0	0
Dünya'nın Yıllık Hareketi ve Sonuçları	1	1	0	100
Yeryüzündeki İklim Tipleri	1	0	0	0
Dünyada Nüfusun Dağılışı	1	0	1	0
Bölge ve Bölge Türleri	1	1	0	100
Afetlerin Genel Özellikleri	1	1	0	100
Felsefe	0	0	0	0
Felsefi Düşünce	1	1	0	100
Ahlak Felsefesi	1	0	1	0
MS 2. Yüzyıl - MS 15. Yüzyıl Filozoflarının Felsefi Görüşleri	1	1	0	100
Sanat Felsefesi	1	1	0	100
MÖ 6. Yüzyıl - MS 2. Yüzyıl Filozoflarının Felsefi Görüşleri	1	1	0	100
Din Küll. ve Ahl. Bil.	0	0	0	0
Ahlaki Tutum ve Davranışlar	1	1	0	100
İslam ve İbadet	1	1	0	100

		Soru	Doğru	Yanlış	Boş	Net	Başarı
Matematik-1		30	17	3	10	16,25	% 54
Geometri		10	4	0	6	4,00	% 40
TYT Matematik		40	21	3	16	20,25	% 51
Cevap Anahtarı	B	ADACDDDDCADEEBCBCEEBCECCBCEBEBDBEBCCA					
Cevaplarınız		AD CDDDC A Ea CdC CCBEb BEBEB A					

	S	D	Y	B%
Matematik-1	0	0	0	0
Rasyonel Sayılar	1	1	0	100
Ondalık Sayılar	1	1	0	100
Üslü İfadeler	1	1	0	100
Kökü İfadeler	1	1	0	100
Dört İşlem Yeteneği	1	0	0	0
Aralık Kavramı ve Basit Eşitsizlikler	1	1	0	100
Tek ve Çift Sayılar	1	1	0	100
Rutin Olmayan Problemler	2	2	0	100
Sayı Problemleri	6	2	1	33
Fonksiyonlarda İşlemler	1	1	0	100
Önemler ve Bileşik Önemler	1	1	0	100
Küme Kavramı ve Kümelerde İşlemler	1	0	0	0
SAYILAR	1	1	0	100
Bölünebilme Kuralları	1	0	1	0
Sayı Basamakları	1	0	0	0
Merkezî Eğitim ve Yayılım Ölçüleri	1	1	0	100
Yüde, Kar-Zarar Problemleri	1	0	0	0
Hareket Problemleri	1	1	0	100
Kesir Problemleri	1	1	0	100
Grafik Problemleri	1	1	0	100

	Soru	Doğru	Yanlış	Boş	Net	Başarı
Fizik	7	0	5	2	-1,25	% 0
Kimya	7	4	1	2	3,75	% 54
Biyoloji	6	4	2	0	3,50	% 58
TYT Fen	20	8	8	4	6,00	% 30
Cevap Anahtarı	B	AADDDBEBEABECDECBADC				
Cevaplarınız		e ae cc ABECcCEBdBc				

	S	D	Y	B%
Fizik	0	0	0	0
Basınç ve basınç kuvveti kavramlarının katı, durgun sıvı ve gazlarda bağlı olduğu değişkenleri açıklar.	1	0	1	0
Katı maddedeki enerji iletim hızını etkileyen değişkenleri analiz eder.	1	0	1	0
Küresel aynalarda görüntü oluşumunu ve özelliklerini açıklar.	1	0	1	0
Üreteçlerin seri ve paralel bağlanma gerekliliklerini açıklar.	1	0	0	0
Öteleme kinetik enerjisi, yer çekimi potansiyel enerjisi ve esneklik potansiyel enerjisinin bağlı olduğu değişkenleri ana	1	0	1	0
Akım ve Manyetik Alan	1	0	1	0
Ortam derinliği ile su dalgalarının yayılma hızını ilişkilendirir.	1	0	0	0
Kimya	0	0	0	0
Kimyanın Sembolik Dili	1	1	0	100
Elementlerin Sınıflandırılması	1	0	1	0
Zayıf Etkileşimler / Van der Waals Kuvvetleri	1	0	0	0
Sıvılar	1	0	0	0
Kimyasal Hesaplamalar / Miktar İçeren Problemler	1	1	0	100
Asitler ve Bazlar	1	1	0	100
Karışımların Sınıflandırılması	1	1	0	100
Biyoloji	0	0	0	0
Küçük Moleküllerin Taşınması	1	1	0	100
Enzimler	1	1	0	100
Canlıların Sınıflandırılması (Genel Özellikler)	1	1	0	100
Mayoz	1	1	0	100
Cinsiyete Bağlı Kalıtım	1	1	0	100
Ekosistemde Madde ve Enerji Akışı	1	0	1	0

BİLGİ SARMAL TG TYT 3

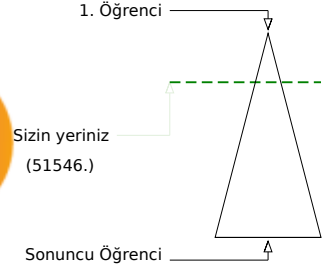
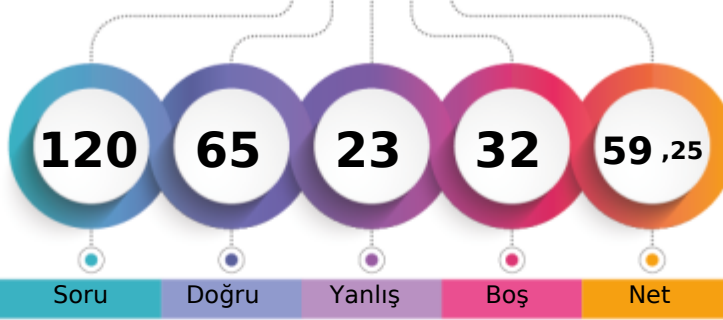

316,878 % 23,15

MANİSA / YUNUSEMRE
KEP AKADEMİ 12.SAYISAL12 - 0
EMİNE SUDE KÜÇÜK

Soru Doğru Yanlış Boş Net

Şube Kurum İlçe İl Genel

Öğrenci Sıra No 10 59 119 719 51546 % 23,15

Sınava Katılan Öğrenci Sayısı 22 166 531 3169 222708

		Soru	Doğru	Yanlış	Boş	Net	Başarı
TYT Türkçe		40	34	5	1	32,75	% 82
Cevap Anahtarı	A	CBDCBCBADEDECBEADDCCEDCCDCDCDAEDBADCBAD					
Cevaplarınız		CBDCBCabDEDECBEAaDCCEaCCDCD DADEbBADCBAD					

	S	D	Y	B%
Türkçe	0	0	0	0
Metne Sözcük Yerleştirme	1	1	0	100
Sözcükte Anlam	3	3	0	100
CÜMLÜNİN ANLAMI VE YORUMU	1	1	0	100
İki Cümleyi Birleştirme	1	1	0	100
İki Cümleyi Karşılaştırma	1	0	1	0
Parçadaki Cümlelerin İçerik ve Özellikleri	1	0	1	0
Ses Bilgisi - Karma	1	1	0	100
Çekim Ekleri ve Türleri	1	1	0	100
Filimsiler - Karma	1	1	0	100
Noktalama İşaretleri - Karma	3	3	0	100
Bitişik ve Ayrı Yazılan Kelimeler	1	1	0	100
Yazım Kuralları - Karma	1	1	0	100
ANLATIM TEKNİKLERİ VE DÜŞÜNCEYİ GELİŞTİRME YOLLARI	1	0	1	0
Paragrafa Cümle Yerleştirme	1	1	0	100
Paragrafta Anlatım Akışını Bozan Cümle	1	1	0	100
Paragraf İkiye Ayırma	1	1	0	100
Paragrafa Özgü Soru Kökü	5	3	1	60
Diyalogta Boş Bırakılan Yerleri Tamamlama	1	1	0	100
Paragrafın Yorumlanması	8	7	1	88
Paragrafta Yardımcı Düşünceler	4	4	0	100
Paragrafın Karşılık Olduğu Soruyu Belirleme	2	1	0	50
Söz Öbeklerinde Anlam	1	1	0	100
Paragrafta Ana Düşünce (Ana Fikir)	2	2	0	100
Diyalogun Yorumlanması	1	0	1	0

		Soru	Doğru	Yanlış	Boş	Net	Başarı
Tarih-1		5	1	4	0	0,00	% 0
Coğrafya-1		5	2	1	2	1,75	% 35
Felsefe		5	4	0	1	4,00	% 80
Din Küll. ve Ahl. Bil.		5	5	0	0	5,00	% 100
Felsefe (Seçmeli)		5	0	0	5	0,00	% 0
TYT Sosyal		20	12	5	3	10,75	% 54
Cevap Anahtarı	A	DCABECEADDCDECAAAADECCCBAD					
Cevaplarınız		aabeEd DCDEC AADEC					

	S	D	Y	B%
Tarih-1	0	0	0	0
Kavimler Göçü'nün sebep ve sonuçlarını siyasi ve sosyal açılarından analiz eder.	1	0	1	0
İstanbul'un fetih sürecini sebepleri ve stratejik sonuçları açısından analiz eder.	1	0	1	0
Osmanlı Devleti'nde modern ordu teşkilatı ve yurttaş askerliğine yönelik düzenlemelerin siyasi ve sosyal boyutlarını a	1	0	1	0
I. Dünya Savaşı sürecinde Osmanlı Devleti'nin durumunu siyasi, askeri ve sosyal açılarından analiz eder.	1	0	1	0
Çağdaşlaşan Türkiye'nin temeli olan Atatürk ilkelerini kavrar.	1	1	0	100
Siyasi alanda meydana gelen gelişmeleri kavrar.	1	1	0	100
Coğrafya-1	0	0	0	0
Dünya'nın Yıllık Hareketi ve Sonuçları	1	0	1	0
Yeryüzündeki İklim Tipleri	1	0	0	0
Dünyada Nüfusun Dağılışı	1	0	0	0
Bölge ve Bölge Türleri	1	1	0	100
Afetlerin Genel Özellikleri	1	1	0	100
Felsefe	0	0	0	0
Felsefi Düşünce	1	1	0	100
Ahlak Felsefesi	1	1	0	100
MS 2. Yüzyıl - MS 15. Yüzyıl Filozoflarının Felsefi Görüşleri	1	1	0	100
Sanat Felsefesi	1	0	0	0
MÖ 6. Yüzyıl - MS 2. Yüzyıl Filozoflarının Felsefi Görüşleri	1	1	0	100
Din Küll. ve Ahl. Bil.	0	0	0	0
Ahlaki Tutum ve Davranışlar	1	1	0	100
İslam ve İbadet	1	1	0	100

		Soru	Doğru	Yanlış	Boş	Net	Başarı
Matematik-1		30	8	7	15	6,25	% 21
Geometri		10	5	2	3	4,50	% 45
TYT Matematik		40	13	9	18	10,75	% 27
Cevap Anahtarı	A	CDADACDDBEADEEBCBCEECBCECCBACBEBDBEBC					
Cevaplarınız		Cb DcbDD E bEd e C E d CcE D EcC					

	S	D	Y	B%
Matematik-1	0	0	0	0
Rasyonel Sayılar	1	1	0	100
Ondalık Sayılar	1	0	1	0
Üslü İfadeler	1	0	0	0
Kökü İfadeler	1	1	0	100
Dört İşlem Yeteneği	1	0	1	0
Aralık Kavramı ve Basit Eşitsizlikler	1	0	1	0
Tek ve Çift Sayılar	1	1	0	100
Rutin Olmayan Problemler	2	1	1	50
Sayı Problemleri	6	2	0	33
Fonksiyonlarda İşlemler	1	1	0	100
Önemler ve Bileşik Önemler	1	0	0	0
Küme Kavramı ve Kümelerde İşlemler	1	0	1	0
SAYILAR	1	1	0	100
Bölünebilme Kuralları	1	0	1	0
Sayı Basamakları	1	0	0	0
Merkezî Eğilim ve Yayılım Ölçüleri	1	0	1	0
Yüde, Kar-Zarar Problemleri	1	0	0	0
Hareket Problemleri	1	0	0	0
Kesir Problemleri	1	0	0	0
Grafik Problemleri	1	0	0	0

		Soru	Doğru	Yanlış	Boş	Net	Başarı
Fizik		7	2	1	4	1,75	% 25
Kimya		7	3	2	2	2,50	% 36
Biyoloji		6	1	1	4	0,75	% 13
TYT Fen		20	6	4	10	5,00	% 25
Cevap Anahtarı	A	EBAADDDCDBEABEBCDCEBA					
Cevaplarınız		B Ab Ccc AB Bb					

	S	D	Y	B%
Fizik	0	0	0	0
Basınç ve basınç kuvveti kavramlarının katı, durgun sıvı ve gazlarda bağlı olduğu değişkenleri açıklar.	1	0	0	0
Katı maddedeki enerji iletim hızını etkileyen değişkenleri analiz eder.	1	1	0	100
Küresel aynalarda görüntü oluşumunu ve özelliklerini açıklar.	1	0	0	0
Üreteçlerin seri ve paralel bağlanma gerekliliklerini açıklar.	1	1	0	100
Öteleme kinetik enerjisi, yer çekimi potansiyel enerjisi ve esneklik potansiyel enerjisinin bağlı olduğu değişkenleri ana	1	0	1	0
Akım ve Manyetik Alan	1	0	0	0
Ortam derinliği ile su dalgalarının yayılma hızını ilişkilendirir.	1	0	0	0
Kimya	0	0	0	0
Kimyanın Sembolik Dili	1	1	0	100
Elementlerin Sınıflandırılması	1	0	1	0
Zayıf Etkileşimler / Van der Waals Kuvvetleri	1	0	1	0
Sıvılar	1	0	0	0
Kimyasal Hesaplamalar / Miktar İçeren Problemler	1	1	0	100
Asitler ve Bazlar	1	1	0	100
Karışımların Sınıflandırılması	1	0	0	0
Biyoloji	0	0	0	0
Küçük Moleküllerin Taşınması	1	0	0	0
Enzimler	1	0	0	0
Canlıların Sınıflandırılması (Genel Özellikler)	1	0	0	0
Mayoz	1	0	0	0
Cinsiyete Bağlı Kalıtım	1	1	0	100
Ekosistemde Madde ve Enerji Akışı	1	0	1	0

BİLGİ SARMAL TG TYT 3

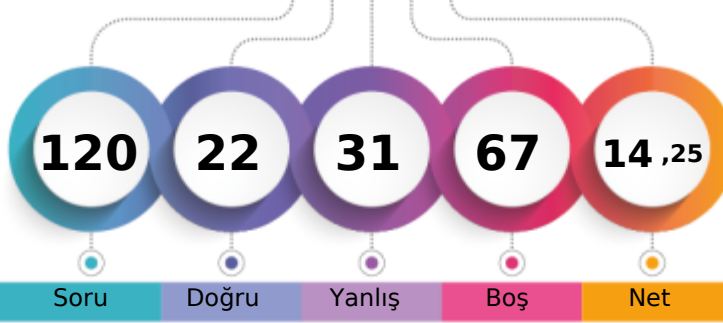

183,405 % 84,24

MANİSA / YUNUSEMRE
KEP AKADEMİ 12.SAYISAL12 - 0
EMİR ARSLAN

1. Öğrenci

Sizin yeriniz
(187601.)

Sonuncu Öğrenci

Soru Doğru Yanlış Boş Net

Şube Kurum İlçe İl Genel

Öğrenci Sıra No 22 159 494 2835 187601 % 84,24

Sınava Katılan Öğrenci Sayısı 22 166 531 3169 222708

		Soru	Doğru	Yanlış	Boş	Net	Başarı
TYT Türkçe		40	15	12	13	12,00	% 30
Cevap Anahtarı	A	CBCDCBCBADEDECBEADDCCEDCCDCDCDAEDBADCBAD					
Cevaplarınız		CBCDDBa eDE CB bcDdC edaD D ccE b Aa					

S D Y B%	
Türkçe	0 0 0 0
Metne Sözcük Yerleştirme	1 1 0 100
Sözcükte Anlam	3 3 0 100
CÜMLENİN ANLAMI VE YORUMU	1 1 0 100
İki Cümleyi Birleştirme	1 0 1 0
İki Cümleyi Karşılaştırma	1 0 0 0
Parçadaki Cümlelerin İçerik ve Özellikleri	1 0 1 0
Ses Bilgisi - Karma	1 1 0 100
Çekim Ekleri ve Türleri	1 1 0 100
Filimsiler - Karma	1 0 0 0
Noktalama İşaretleri - Karma	3 2 0 67
Bitişik ve Ayrı Yazılan Kelimeler	1 0 0 0
Yazım Kuralları - Karma	1 0 1 0
ANLATIM TEKNİKLERİ VE DÜŞÜNCEYİ GELİŞTİRME YOLLARI	1 0 1 0
Paragrafa Cümle Yerleştirme	1 1 0 100
Paragrafta Anlatım Akışını Bozan Cümle	1 0 1 0
Paragraf İkiye Ayırma	1 1 0 100
Paragrafa Özgü Soru Kökü	5 1 1 20
Diyalogta Boş Bırakılan Yerleri Tamamlama	1 0 0 0
Paragrafın Yorumlanması	8 1 4 13
Paragrafta Yardımcı Düşünceler	4 3 1 75
Paragrafın Karşılık Olduğu Soruyu Belirleme	2 0 0 0
Söz Öbeklerinde Anlam	1 0 0 0
Paragrafta Ana Düşünce (Ana Fikir)	2 0 2 0
Diyalogun Yorumlanması	1 0 0 0

Soru	Doğru	Yanlış	Boş	Net	Başarı	
Tarih-1	5	1	2	2	0,50	% 10
Coğrafya-1	5	0	2	3	-0,50	% 0
Felsefe	5	0	0	5	0,00	% 0
Din Kül. ve Ahl. Bil.	5	3	1	1	2,75	% 55
Felsefe (Seçmeli)	5	0	0	5	0,00	% 0
TYT Sosyal	20	4	5	11	2,75	% 14
Cevap Anahtarı	A	DCABECEADDCDECAAAADECCCBAD				
Cevaplarınız		D ca dc bADE				

S D Y B%	
Tarih-1	0 0 0 0
Kavimler Göçü'nün sebep ve sonuçlarını siyasi ve sosyal açılarından analiz eder.	1 1 0 100
İstanbul'un fetih sürecini sebepleri ve stratejik sonuçları açısından analiz eder.	1 0 0 0
Osmanlı Devleti'nde modern ordu teşkilatı ve yurttaş askerliğine yönelik düzenlemelerin siyasi ve sosyal boyutlarını a	1 0 1 0
I. Dünya Savaşı sürecinde Osmanlı Devleti'nin durumunu siyasi, askeri ve sosyal açılarından analiz eder.	1 0 1 0
Çağdaşlaşan Türkiye'nin temeli olan Atatürk ilkelerini kavrar.	1 0 0 0
Siyasi alanda meydana gelen gelişmeleri kavrar.	1 0 0 0
Coğrafya-1	0 0 0 0
Dünya'nın Yıllık Hareketi ve Sonuçları	1 0 0 0
Yeryüzündeki İklim Tipleri	1 0 0 0
Dünyada Nüfusun Dağılışı	1 0 1 0
Bölge ve Bölge Türleri	1 0 1 0
Afetlerin Genel Özellikleri	1 0 0 0
Felsefe	0 0 0 0
Felsefi Düşünce	1 0 0 0
Ahlak Felsefesi	1 0 0 0
MS 2. Yüzyıl - MS 15. Yüzyıl Filozoflarının Felsefi Görüşleri	1 0 0 0
Sanat Felsefesi	1 0 0 0
MÖ 6. Yüzyıl - MS 2. Yüzyıl Filozoflarının Felsefi Görüşleri	1 0 0 0
Din Kül. ve Ahl. Bil.	0 0 0 0
Ahlaki Tutum ve Davranışlar	1 0 1 0
İslam ve İbadet	1 1 0 100

Soru	Doğru	Yanlış	Boş	Net	Başarı	
Matematik-1	30	2	3	25	1,25	% 4
Geometri	10	0	0	10	0,00	% 0
TYT Matematik	40	2	3	35	1,25	% 3
Cevap Anahtarı	A	CDADACDDBEADEEBCBCEBCECCBECCBCACBEBDBEBC				
Cevaplarınız		e Abb B				

S D Y B%	
Matematik-1	0 0 0 0
Rasyonel Sayılar	1 0 1 0
Ondalık Sayılar	1 0 0 0
Üslü İfadeler	1 0 0 0
Kökü İfadeler	1 0 0 0
Dört İşlem Yeteneği	1 1 0 100
Aralık Kavramı ve Basit Eşitsizlikler	1 0 1 0
Tek ve Çift Sayılar	1 0 1 0
Rutin Olmayan Problemler	2 0 0 0
Sayı Problemleri	6 0 0 0
Fonksiyonlarda İşlemler	1 0 0 0
Önemler ve Bileşik Önemler	1 0 0 0
Küme Kavramı ve Kümelerde İşlemler	1 0 0 0
SAYILAR	1 0 0 0
Bölünebilme Kuralları	1 0 0 0
Sayı Basamakları	1 1 0 100
Merkezi Eğilim ve Yayılım Ölçüleri	1 0 0 0
Yüde, Kar-Zarar Problemleri	1 0 0 0
Hareket Problemleri	1 0 0 0
Kesir Problemleri	1 0 0 0
Grafik Problemleri	1 0 0 0

Soru	Doğru	Yanlış	Boş	Net	Başarı	
Fizik	7	0	6	1	-1,50	% 0
Kimya	7	1	1	5	0,75	% 11
Biyoloji	6	0	4	2	-1,00	% 0
TYT Fen	20	1	11	8	-1,75	% 0
Cevap Anahtarı	A	EBAADDDCDBEABEBCDCEBA				
Cevaplarınız		b ceeebCa dcb d				

S D Y B%	
Fizik	0 0 0 0
Basınç ve basınç kuvveti kavramlarının katı, durgun sıvı ve gazlarda bağlı olduğu değişkenleri açıklar.	1 0 1 0
Katı maddedeki enerji iletim hızını etkileyen değişkenleri analiz eder.	1 0 0 0
Küresel aynalarda görüntü oluşumunu ve özelliklerini açıklar.	1 0 1 0
Üreticilerin seri ve paralel bağlanma gerekliliklerini açıklar.	1 0 1 0
Öteleme kinetik enerjisi, yer çekimi potansiyel enerjisi ve esneklik potansiyel enerjisinin bağlı olduğu değişkenleri ana	1 0 1 0
Akım ve Manyetik Alan	1 0 1 0
Ortam derinliği ile su dalgalarının yayılma hızını ilişkilendirir.	1 0 1 0
Kimya	0 0 0 0
Kimyanın Sembolik Dili	1 1 0 100
Elementlerin Sınıflandırılması	1 0 1 0
Zayıf Etkileşimler / Van der Waals Kuvvetleri	1 0 0 0
Sıvılar	1 0 0 0
Kimyasal Hesaplamalar / Miktar İçeren Problemler	1 0 0 0
Asitler ve Bazlar	1 0 0 0
Karışımların Sınıflandırılması	1 0 0 0
Biyoloji	0 0 0 0
Küçük Moleküllerin Taşınması	1 0 1 0
Enzimler	1 0 1 0
Canlıların Sınıflandırılması (Genel Özellikler)	1 0 1 0
Mayoz	1 0 0 0
Cinsiyete Bağlı Kalıtım	1 0 0 0
Ekosistemde Madde ve Enerji Akışı	1 0 1 0

BİLGİ SARMAL TG TYT 3

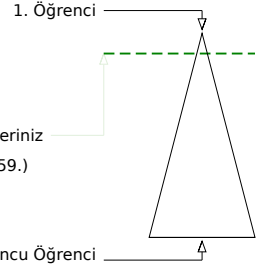
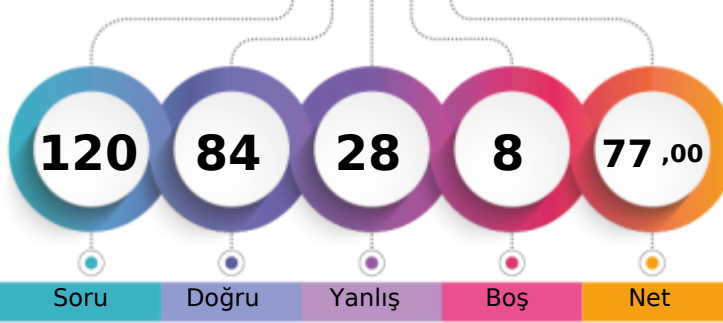

370,990 % 9,59

MANİSA / YUNUSEMRE
KEP AKADEMİ 12.SAYISAL12 - 0
EMİRHAN ATILMIŞ

Soru Doğru Yanlış Boş Net

Şube Kurum İlçe İl Genel

Öğrenci Sıra No 4 20 39 230 21359 % 9,59

Sınava Katılan Öğrenci Sayısı 22 166 531 3169 222708

		Soru	Doğru	Yanlış	Boş	Net	Başarı	
TYT Türkçe		40	32	8	0	30,00	% 75	
Cevap Anahtarı	B	CBDCBABCDECEBEADDCCEDCCDCDADEDBADCBADDE						
Cevaplarınız		CBDCBABCcECBEeDDCdEaedDCDCDcDeBbADCBADDE						

	S	D	Y	B%
Türkçe	0	0	0	0
Metne Sözcük Yerleştirme	1	1	0	100
Sözcükte Anlam	3	3	0	100
CÜMLENİN ANLAMI VE YORUMU	1	1	0	100
İki Cümleyi Birleştirme	1	1	0	100
İki Cümleyi Karşılaştırma	1	1	0	100
Parçadaki Cümlelerin İçerik ve Özellikleri	1	1	0	100
Ses Bilgisi - Karma	1	1	0	100
Çekim Ekleri ve Türleri	1	1	0	100
Filimsiler - Karma	1	0	1	0
Noktalama İşaretleri - Karma	3	3	0	100
Bitişik ve Ayrı Yazılan Kelimeler	1	1	0	100
Yazım Kuralları - Karma	1	0	1	0
ANLATIM TEKNİKLERİ VE DÜŞÜNCEYİ GELİŞTİRME YOLLARI	1	1	0	100
Paragrafa Cümle Yerleştirme	1	1	0	100
Paragrafta Anlatım Akışını Bozan Cümle	1	1	0	100
Paragraf İkiye Ayırma	1	0	1	0
Paragrafa Özgü Soru Kökü	5	3	2	60
Diyalogta Boş Bırakılan Yerleri Tamamlama	1	1	0	100
Paragrafın Yorumlanması	8	5	3	63
Paragrafta Yardımcı Düşünceler	4	4	0	100
Paragrafın Karşılık Olduğu Soruyu Belirleme	2	2	0	100
Söz Öbeklerinde Anlam	1	1	0	100
Paragrafta Ana Düşünce (Ana Fikir)	2	1	1	50
Diyalogun Yorumlanması	1	0	1	0

		Soru	Doğru	Yanlış	Boş	Net	Başarı	
Matematik-1		30	16	6	8	14,50	% 48	
Geometri		10	10	0	0	10,00	% 100	
TYT Matematik		40	26	6	8	24,50	% 61	
Cevap Anahtarı	B	ADACDDDDCADEEBCBCEECBCECCBCEBEBDBEBCCA						
Cevaplarınız		eDAdDDDCe E bBcDe CC E dCBEBEBDBEBCCA						

	S	D	Y	B%
Matematik-1	0	0	0	0
Rasyonel Sayılar	1	1	0	100
Ondalık Sayılar	1	1	0	100
Üstü İfadeler	1	0	1	0
Kökü İfadeler	1	1	0	100
Dört İşlem Yeteneği	1	1	0	100
Aralık Kavramı ve Basit Eşitsizlikler	1	0	1	0
Tek ve Çift Sayılar	1	1	0	100
Rutin Olmayan Problemler	2	1	0	50
Sayı Problemleri	6	4	1	67
Fonksiyonlarda İşlemler	1	1	0	100
Önemler ve Bileşik Önemler	1	0	1	0
Küme Kavramı ve Kümelerde İşlemler	1	0	0	0
SAYILAR	1	1	0	100
Bölünebilirlik Kuralları	1	0	0	0
Sayı Basamakları	1	0	0	0
Merkezî Eğitim ve Yayılım Ölçüleri	1	0	1	0
Yüde, Kar-Zarar Problemleri	1	0	0	0
Hareket Problemleri	1	1	0	100
Kesir Problemleri	1	1	0	100
Grafik Problemleri	1	1	0	100

		Soru	Doğru	Yanlış	Boş	Net	Başarı	
Tarih-1		5	3	2	0	2,50	% 50	
Coğrafya-1		5	4	1	0	3,75	% 75	
Felsefe		5	3	2	0	2,50	% 50	
Din Kült. ve Ahl. Bil.		5	5	0	0	5,00	% 100	
Felsefe (Seçmeli)		5	0	0	5	0,00	% 0	
TYT Sosyal		20	15	5	0	13,75	% 69	
Cevap Anahtarı	B	ABEDCADCCCECAAEDDECAABADCC						
Cevaplarınız		eaEDCADCaECdAaDDECAA						

	S	D	Y	B%
Tarih-1	0	0	0	0
Kavimler Göçü'nün sebep ve sonuçlarını siyasi ve sosyal açılarından analiz eder.	1	1	0	100
İstanbul'un fetih sürecini sebepleri ve stratejik sonuçları açısından analiz eder.	1	1	0	100
Osmanlı Devleti'nde modern ordu teşkilatı ve yurttaş askerliğine yönelik düzenlemelerin siyasi ve sosyal boyutlarını a	1	0	1	0
I. Dünya Savaşı sürecinde Osmanlı Devleti'nin durumunu siyasi, askeri ve sosyal açılarından analiz eder.	1	0	1	0
Çağdaşlaşan Türkiye'nin temeli olan Atatürk ilkelerini kavrar.	1	1	0	100
Siyasi alanda meydana gelen gelişmeleri kavrar.	1	1	0	100
Coğrafya-1	0	0	0	0
Dünya'nın Yıllık Hareketi ve Sonuçları	1	0	1	0
Yeryüzündeki İklim Tipleri	1	1	0	100
Dünyada Nüfusun Dağılışı	1	1	0	100
Bölge ve Bölge Türleri	1	1	0	100
Afetlerin Genel Özellikleri	1	1	0	100
Felsefe	0	0	0	0
Felsefi Düşünce	1	1	0	100
Ahlak Felsefesi	1	0	1	0
MS 2. Yüzyıl - MS 15. Yüzyıl Filozoflarının Felsefi Görüşleri	1	1	0	100
Sanat Felsefesi	1	0	1	0
MÖ 6. Yüzyıl - MS 2. Yüzyıl Filozoflarının Felsefi Görüşleri	1	1	0	100
Din Kült. ve Ahl. Bil.	0	0	0	0
Ahlaki Tutum ve Davranışlar	1	1	0	100
İslam ve İbadet	1	1	0	100

		Soru	Doğru	Yanlış	Boş	Net	Başarı	
Fizik		7	4	3	0	3,25	% 46	
Kimya		7	4	3	0	3,25	% 46	
Biyoloji		6	3	3	0	2,25	% 38	
TYT Fen		20	11	9	0	8,75	% 44	
Cevap Anahtarı	B	AADDDBEBEABECDECBADC						
Cevaplarınız		AdDeDaEcdABECcebaADC						

	S	D	Y	B%
Fizik	0	0	0	0
Basınç ve basınç kuvveti kavramlarının katı, durgun sıvı ve gazlarda bağlı olduğu değişkenleri açıklar.	1	1	0	100
Katı maddedeki enerji iletim hızını etkileyen değişkenleri analiz eder.	1	0	1	0
Küresel aynalarda görüntü oluşumunu ve özelliklerini açıklar.	1	1	0	100
Üreteçlerin seri ve paralel bağlanma gerekliliklerini açıklar.	1	0	1	0
Öteleme kinetik enerjisi, yer çekimi potansiyel enerjisi ve esneklik potansiyel enerjisinin bağlı olduğu değişkenleri ana	1	1	0	100
Akım ve Manyetik Alan	1	0	1	0
Ortam derinliği ile su dalgalarının yayılma hızını ilişkilendirir.	1	0	1	0
Kimya	0	0	0	0
Kimyanın Sembolik Dili	1	1	0	100
Elementlerin Sınıflandırılması	1	0	1	0
Zayıf Etkileşimler / Van der Waals Kuvvetleri	1	0	1	0
Sıvılar	1	0	1	0
Kimyasal Hesaplamalar / Miktar İçeren Problemler	1	1	0	100
Asitler ve Bazlar	1	1	0	100
Karışımların Sınıflandırılması	1	1	0	100
Biyoloji	0	0	0	0
Küçük Moleküllerin Taşınması	1	1	0	100
Enzimler	1	1	0	100
Canlıların Sınıflandırılması (Genel Özellikler)	1	0	1	0
Mayoz	1	0	1	0
Cinsiyete Bağlı Kalıtım	1	0	1	0
Ekosistemde Madde ve Enerji Akışı	1	1	0	100

BİLGİ SARMAL TG TYT 3

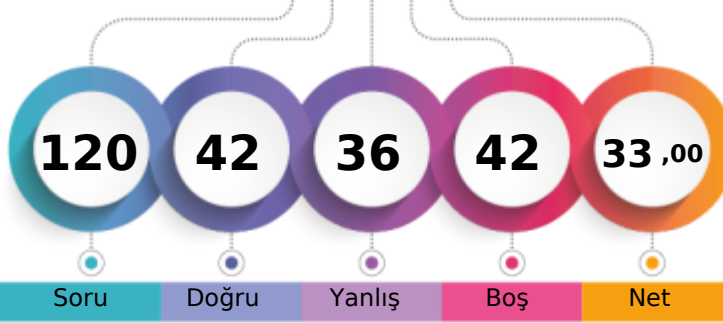

240,395 % 57,20

MANİSA / YUNUSEMRE
KEP AKADEMİ 12.SAYISAL12 - 0
ENES KARAKAŞ

1. Öğrenci

Sizin yeriniz
(127387.)

Sonuncu Öğrenci

Soru Doğru Yanlış Boş Net

Şube Kurum İlçe İl Genel

Öğrenci Sıra No 19 131 366 1971 127387 % 57,20

Sınava Katılan Öğrenci Sayısı 22 166 531 3169 222708

		Soru	Doğru	Yanlış	Boş	Net	Başarı	
TYT Türkçe		40	17	18	5	12,50	% 31	
Cevap Anahtarı	A	CBBCDCBADEDECBEADDCCEDCCDCDCDAEDBADCBAD						
Cevaplarınız		eBCDcCeA deEADcbCdDCCabbeadDEeBeDbA b						

	S	D	Y	B%
Türkçe	0	0	0	0
Metne Sözcük Yerleştirme	1	0	1	0
Sözcükte Anlam	3	2	1	67
CÜMLENİN ANLAMI VE YORUMU	1	1	0	100
İki Cümleyi Birleştirme	1	1	0	100
İki Cümleyi Karşılaştırma	1	0	1	0
Parçadaki Cümlelerin İçerik ve Özellikleri	1	1	0	100
Ses Bilgisi - Karma	1	0	0	0
Çekim Ekleri ve Türleri	1	0	0	0
Filimsiler - Karma	1	0	0	0
Noktalama İşaretleri - Karma	3	0	2	0
Bitişik ve Ayrı Yazılan Kelimeler	1	1	0	100
Yazım Kuralları - Karma	1	1	0	100
ANLATIM TEKNİKLERİ VE DÜŞÜNCEYİ GELİŞTİRME YOLLARI	1	1	0	100
Paragrafa Cümle Yerleştirme	1	0	1	0
Paragrafta Anlatım Akışını Bozan Cümle	1	0	1	0
Paragraf İkiye Ayırma	1	1	0	100
Paragrafa Özgü Soru Kökü	5	0	5	0
Diyalogta Boş Bırakılan Yerleri Tamamlama	1	0	1	0
Paragrafın Yorumlanması	8	5	2	63
Paragrafta Yardımcı Düşünceler	4	1	3	25
Paragrafın Karşılık Olduğu Soruyu Belirleme	2	0	2	0
Söz Öbeklerinde Anlam	1	0	1	0
Paragrafta Ana Düşünce (Ana Fikir)	2	1	1	50
Diyalogun Yorumlanması	1	0	1	0

		Soru	Doğru	Yanlış	Boş	Net	Başarı	
Tarih-1		5	2	1	2	1,75	% 35	
Coğrafya-1		5	3	2	0	2,50	% 50	
Felsefe		5	2	1	2	1,75	% 35	
Din Kült. ve Ahl. Bil.		5	3	2	0	2,50	% 50	
Felsefe (Seçmeli)		5	0	0	5	0,00	% 0	
TYT Sosyal		20	10	6	4	8,50	% 43	
Cevap Anahtarı	A	DCABECEADDCDECAAAADECCCBAD						
Cevaplarınız		Db EddADC E eAAAddd						

	S	D	Y	B%
Tarih-1	0	0	0	0
Kavimler Göçü'nün sebep ve sonuçlarını siyasi ve sosyal açılarından analiz eder.	1	1	0	100
İstanbul'un fetih sürecini sebepleri ve stratejik sonuçları açısından analiz eder.	1	0	1	0
Osmanlı Devleti'nde modern ordu teşkilatı ve yurttaş askerliğine yönelik düzenlemelerin siyasi ve sosyal boyutlarını a	1	0	0	0
I. Dünya Savaşı sürecinde Osmanlı Devleti'nin durumunu siyasi, askeri ve sosyal açılarından analiz eder.	1	0	0	0
Çağdaşlaşan Türkiye'nin temeli olan Atatürk ilkelerini kavrar.	1	1	0	100
Siyasi alanda meydana gelen gelişmeleri kavrar.	1	1	0	100
Coğrafya-1	0	0	0	0
Dünya'nın Yıllık Hareketi ve Sonuçları	1	0	1	0
Yeryüzündeki İklim Tipleri	1	0	1	0
Dünyada Nüfusun Dağılışı	1	1	0	100
Bölge ve Bölge Türleri	1	1	0	100
Afetlerin Genel Özellikleri	1	1	0	100
Felsefe	0	0	0	0
Felsefi Düşünce	1	0	0	0
Ahlak Felsefesi	1	1	0	100
MS 2. Yüzyıl - MS 15. Yüzyıl Filozoflarının Felsefi Görüşleri	1	0	0	0
Sanat Felsefesi	1	0	1	0
MÖ 6. Yüzyıl - MS 2. Yüzyıl Filozoflarının Felsefi Görüşleri	1	1	0	100
Din Kült. ve Ahl. Bil.	0	0	0	0
Ahlaki Tutum ve Davranışlar	1	1	0	100
İslam ve İbadet	1	1	0	100

		Soru	Doğru	Yanlış	Boş	Net	Başarı	
Matematik-1		30	3	4	23	2,00	% 7	
Geometri		10	1	0	9	1,00	% 10	
TYT Matematik		40	4	4	32	3,00	% 8	
Cevap Anahtarı	A	CDADACDDBEADEEBCEBEECCBECCBACBEBDBEBC						
Cevaplarınız		aD D ae b B C						

	S	D	Y	B%
Matematik-1	0	0	0	0
Rasyonel Sayılar	1	0	1	0
Ondalık Sayılar	1	1	0	100
Üslü İfadeler	1	0	0	0
Kökü İfadeler	1	0	0	0
Dört İşlem Yeteneği	1	0	0	0
Aralık Kavramı ve Basit Eşitsizlikler	1	0	0	0
Tek ve Çift Sayılar	1	1	0	100
Rutin Olmayan Problemler	2	0	0	0
Sayı Problemleri	6	0	1	0
Fonksiyonlarda İşlemler	1	0	0	0
Önemler ve Bileşik Önemler	1	0	0	0
Küme Kavramı ve Kümelerde İşlemler	1	0	0	0
SAYILAR	1	0	0	0
Bölünebilirlik Kuralları	1	0	0	0
Sayı Basamakları	1	0	1	0
Merkezî Eğitim ve Yayılım Ölçüleri	1	0	1	0
Yüde, Kar-Zarar Problemleri	1	0	0	0
Hareket Problemleri	1	0	0	0
Kesir Problemleri	1	0	0	0
Grafik Problemleri	1	0	0	0

		Soru	Doğru	Yanlış	Boş	Net	Başarı	
Fizik		7	4	3	0	3,25	% 46	
Kimya		7	4	2	1	3,50	% 50	
Biyoloji		6	3	3	0	2,25	% 38	
TYT Fen		20	11	8	1	9,00	% 45	
Cevap Anahtarı	A	EBAADDDCDBEABEBCDCEBA						
Cevaplarınız		EBeeDDBcccE EBbDCcdA						

	S	D	Y	B%
Fizik	0	0	0	0
Basınç ve basınç kuvveti kavramlarının katı, durgun sıvı ve gazlarda bağlı olduğu değişkenleri açıklar.	1	1	0	100
Katı maddedeki enerji iletim hızını etkileyen değişkenleri analiz eder.	1	1	0	100
Küresel aynalarda görüntü oluşumunu ve özelliklerini açıklar.	1	0	1	0
Üreteçlerin seri ve paralel bağlanma gerekliliklerini açıklar.	1	0	1	0
Öteleme kinetik enerjisi, yer çekimi potansiyel enerjisi ve esneklik potansiyel enerjisinin bağlı olduğu değişkenleri ana	1	1	0	100
Akım ve Manyetik Alan	1	1	0	100
Ortam derinliği ile su dalgalarının yayılma hızını ilişkilendirir.	1	0	1	0
Kimya	0	0	0	0
Kimyanın Sembolik Dili	1	1	0	100
Elementlerin Sınıflandırılması	1	0	1	0
Zayıf Etkileşimler / Van der Waals Kuvvetleri	1	0	1	0
Sıvılar	1	1	0	100
Kimyasal Hesaplamalar / Miktar İçeren Problemler	1	0	0	0
Asitler ve Bazlar	1	1	0	100
Karışımların Sınıflandırılması	1	1	0	100
Biyoloji	0	0	0	0
Küçük Moleküllerin Taşınması	1	0	1	0
Enzimler	1	1	0	100
Canlıların Sınıflandırılması (Genel Özellikler)	1	1	0	100
Mayoz	1	0	1	0
Cinsiyete Bağlı Kalıtım	1	0	1	0
Ekosistemde Madde ve Enerji Akışı	1	1	0	100

BİLGİ SARMAL TG TYT 3



229,945 % 62,65

MANİSA / YUNUSEMRE
KEP AKADEMİ 12.SAYISAL

12 - 0
EYLÜL GÜLTEKİN

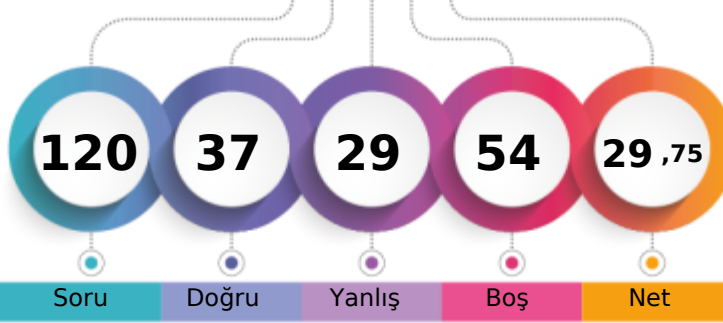

1. Öğrenci

Sizin yeriniz
(139524.)

Sonuncu Öğrenci

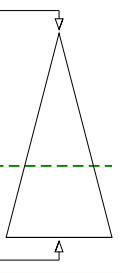

Soru Doğru Yanlış Boş Net

Şube Kurum İlçe İl Genel

Öğrenci Sıra No 20 137 394 2170 139524 % 62,65

Sınava Katılan Öğrenci Sayısı 22 166 531 3169 222708

	Soru	Doğru	Yanlış	Boş	Net	Başarı
TYT Türkçe	40	20	16	4	16,00	% 40
Cevap Anahtarı	A CBBCBBADEDECBADDCEDCCDCDCDAEDBADCBAD					
Cevaplarınız	CBCDDcCb E cCB eDDBaEaCCDCeCeeDb eDCBcbD					

	S	D	Y	B%
Türkçe	0	0	0	0
Metne Sözcük Yerleştirme	1	1	0	100
Sözcükte Anlam	3	2	1	67
CÜMLENİN ANLAMI VE YORUMU	1	1	0	100
İki Cümleyi Birleştirme	1	1	0	100
İki Cümleyi Karşılaştırma	1	0	1	0
Parçadaki Cümlelerin İçerik ve Özellikleri	1	0	1	0
Ses Bilgisi - Karma	1	0	0	0
Çekim Ekleri ve Türleri	1	1	0	100
Filimsiler - Karma	1	0	0	0
Noktalama İşaretleri - Karma	3	2	1	67
Bitişik ve Ayrı Yazılan Kelimeler	1	0	0	0
Yazım Kuralları - Karma	1	0	1	0
ANLATIM TEKNİKLERİ VE DÜŞÜNCEYİ GELİŞTİRME YOLLARI	1	1	0	100
Paragrafa Cümle Yerleştirme	1	1	0	100
Paragrafta Anlatım Akışını Bozan Cümle	1	0	1	0
Paragraf İkiye Ayırma	1	0	1	0
Paragrafa Özgü Soru Kökü	5	2	2	40
Diyalogta Boş Bırakılan Yerleri Tamamlama	1	1	0	100
Paragrafın Yorumlanması	8	5	3	63
Paragrafta Yardımcı Düşünceler	4	1	3	25
Paragrafın Karşılık Olduğu Soruyu Belirleme	2	2	0	100
Söz Öbeklerinde Anlam	1	0	1	0
Paragrafta Ana Düşünce (Ana Fikir)	2	1	1	50
Diyalogun Yorumlanması	1	0	0	0

	Soru	Doğru	Yanlış	Boş	Net	Başarı
Matematik-1	30	1	0	29	1,00	% 3
Geometri	10	0	0	10	0,00	% 0
TYT Matematik	40	1	0	39	1,00	% 3
Cevap Anahtarı	A CDADACDDBEADEEBBCBCEEBCECCBACBEBDBEBC					
Cevaplarınız	D					

	S	D	Y	B%
Matematik-1	0	0	0	0
Rasyonel Sayılar	1	0	0	0
Ondalık Sayılar	1	1	0	100
Üslü İfadeler	1	0	0	0
Kökü İfadeler	1	0	0	0
Dört İşlem Yeteneği	1	0	0	0
Aralık Kavramı ve Basit Eşitsizlikler	1	0	0	0
Tek ve Çift Sayılar	1	0	0	0
Rutin Olmayan Problemler	2	0	0	0
Sayı Problemleri	6	0	0	0
Fonksiyonlarda İşlemler	1	0	0	0
Önemler ve Bileşik Önemler	1	0	0	0
Küme Kavramı ve Kümelerde İşlemler	1	0	0	0
SAYILAR	1	0	0	0
Bölünebilme Kuralları	1	0	0	0
Sayı Basamakları	1	0	0	0
Merkezî Eğitim ve Yayılım Ölçüleri	1	0	0	0
Yüde, Kar-Zarar Problemleri	1	0	0	0
Hareket Problemleri	1	0	0	0
Kesir Problemleri	1	0	0	0
Grafik Problemleri	1	0	0	0

	Soru	Doğru	Yanlış	Boş	Net	Başarı
Tarih-1	5	2	3	0	1,25	% 25
Coğrafya-1	5	2	1	2	1,75	% 35
Felsefe	5	3	1	1	2,75	% 55
Din Kült. ve Ahl. Bil.	5	3	2	0	2,50	% 50
Felsefe (Seçmeli)	5	0	0	5	0,00	% 0
TYT Sosyal	20	10	7	3	8,25	% 41
Cevap Anahtarı	A DCABECEADDCDECAAAADECCCBAD					
Cevaplarınız	DeAeda A C ECdAbADEa					

	S	D	Y	B%
Tarih-1	0	0	0	0
Kavimler Göçü'nün sebep ve sonuçlarını siyasi ve sosyal açılarından analiz eder.	1	1	0	100
İstanbul'un fetih sürecini sebepleri ve stratejik sonuçları açısından analiz eder.	1	0	1	0
Osmanlı Devleti'nde modern ordu teşkilatı ve yurttaş askerliğine yönelik düzenlemelerin siyasi ve sosyal boyutlarını a	1	1	0	100
I. Dünya Savaşı sürecinde Osmanlı Devleti'nin durumunu siyasi, askeri ve sosyal açılarından analiz eder.	1	0	1	0
Çağdaşlaşan Türkiye'nin temeli olan Atatürk ilkelerini kavrar.	1	0	1	0
Siyasi alanda meydana gelen gelişmeleri kavrar.	1	0	1	0
Coğrafya-1	0	0	0	0
Dünya'nın Yıllık Hareketi ve Sonuçları	1	0	1	0
Yeryüzündeki İklim Tipleri	1	0	0	0
Dünyada Nüfusun Dağılışı	1	1	0	100
Bölge ve Bölge Türleri	1	0	0	0
Afetlerin Genel Özellikleri	1	1	0	100
Felsefe	0	0	0	0
Felsefi Düşünce	1	0	0	0
Ahlak Felsefesi	1	1	0	100
MS 2. Yüzyıl - MS 15. Yüzyıl Filozoflarının Felsefi Görüşleri	1	1	0	100
Sanat Felsefesi	1	0	1	0
MÖ 6. Yüzyıl - MS 2. Yüzyıl Filozoflarının Felsefi Görüşleri	1	1	0	100
Din Kült. ve Ahl. Bil.	0	0	0	0
Ahlaki Tutum ve Davranışlar	1	0	1	0
İslam ve İbadet	1	1	0	100

	Soru	Doğru	Yanlış	Boş	Net	Başarı
Fizik	7	1	3	3	0,25	% 4
Kimya	7	2	1	4	1,75	% 25
Biyoloji	6	3	2	1	2,50	% 42
TYT Fen	20	6	6	8	4,50	% 23
Cevap Anahtarı	A EBAADDDCDBEABEBCDCEBA					
Cevaplarınız	Ee a bCc B CaC eA					

	S	D	Y	B%
Fizik	0	0	0	0
Basınç ve basınç kuvveti kavramlarının katı, durgun sıvı ve gazlarda bağlı olduğu değişkenleri açıklar.	1	1	0	100
Katı maddedeki enerji iletim hızını etkileyen değişkenleri analiz eder.	1	0	1	0
Küresel aynalarda görüntü oluşumunu ve özelliklerini açıklar.	1	0	0	0
Üreteçlerin seri ve paralel bağlanma gerekliliklerini açıklar.	1	0	0	0
Öteleme kinetik enerjisi, yer çekimi potansiyel enerjisi ve esneklik potansiyel enerjisinin bağlı olduğu değişkenleri ana	1	0	1	0
Akım ve Manyetik Alan	1	0	0	0
Ortam derinliği ile su dalgalarının yayılma hızını ilişkilendirir.	1	0	1	0
Kimya	0	0	0	0
Kimyanın Sembolik Dili	1	1	0	100
Elementlerin Sınıflandırılması	1	0	1	0
Zayıf Etkileşimler / Van der Waals Kuvvetleri	1	0	0	0
Sıvılar	1	0	0	0
Kimyasal Hesaplamalar / Miktar İçeren Problemler	1	0	0	0
Asitler ve Bazlar	1	1	0	100
Karışımların Sınıflandırılması	1	0	0	0
Biyoloji	0	0	0	0
Küçük Moleküllerin Taşınması	1	1	0	100
Enzimler	1	0	1	0
Canlıların Sınıflandırılması (Genel Özellikler)	1	1	0	100
Mayoz	1	0	0	0
Cinsiyete Bağlı Kalıtım	1	0	1	0
Ekosistemde Madde ve Enerji Akışı	1	1	0	100

BİLGİ SARMAL TG TYT 3

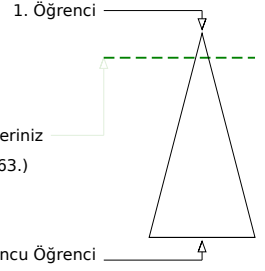
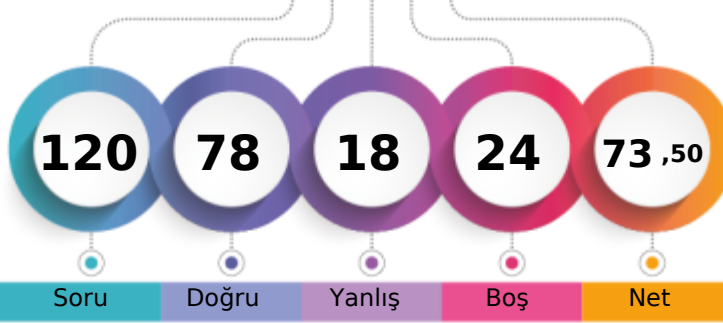

360,850 % 11,57

MANİSA / YUNUSEMRE
KEP AKADEMİ 12.SAYISAL12 - 0
FEVZİ BURAK ERYILMAZ

Soru Doğru Yanlış Boş Net

Şube Kurum İlçe İl Genel

Öğrenci Sıra No 5 24 44 291 25763 % 11,57

Sınava Katılan Öğrenci Sayısı 22 166 531 3169 222708

	Soru	Doğru	Yanlış	Boş	Net	Başarı
TYT Türkçe	40	31	8	1	29,00	% 73
Cevap Anahtarı	B	CBDCBABCDECEBADDCCEDCCDCDADEDBADCABDDE				
Cevaplarınız		CBDCBdBCDdCBdADDdCEDbCDBc DAcEbBADcABDDE				

	S	D	Y	B%
Türkçe	0	0	0	0
Metne Sözcük Yerleştirme	1	1	0	100
Sözcükte Anlam	3	3	0	100
CÜMLENİN ANLAMI VE YORUMU	1	1	0	100
İki Cümleyi Birleştirme	1	1	0	100
İki Cümleyi Karşılaştırma	1	1	0	100
Parçadaki Cümlelerin İçerik ve Özellikleri	1	0	1	0
Ses Bilgisi - Karma	1	1	0	100
Çekim Ekleri ve Türleri	1	1	0	100
Filimsiler - Karma	1	1	0	100
Noktalamla İşaretleri - Karma	3	2	1	67
Bitişik ve Ayrı Yazılan Kelimeler	1	0	1	0
Yazım Kuralları - Karma	1	1	0	100
ANLATIM TEKNİKLERİ VE DÜŞÜNCEYİ GELİŞTİRME YOLLARI	1	1	0	100
Paragrafa Cümle Yerleştirme	1	1	0	100
Paragrafta Anlatım Akışını Bozan Cümle	1	0	1	0
Paragraf İkiye Ayırma	1	1	0	100
Paragrafa Özgü Soru Kökü	5	2	2	40
Diyalogta Boş Bırakılan Yerleri Tamamlama	1	1	0	100
Paragrafın Yorumlanması	8	7	1	88
Paragrafta Yardımcı Düşünceler	4	3	1	75
Paragrafın Karşılık Olduğu Soruyu Belirleme	2	1	0	50
Söz Öbeklerinde Anlam	1	1	0	100
Paragrafta Ana Düşünce (Ana Fikir)	2	1	1	50
Diyalogun Yorumlanması	1	0	1	0

	Soru	Doğru	Yanlış	Boş	Net	Başarı
Tarih-1	5	4	1	0	3,75	% 75
Coğrafya-1	5	4	1	0	3,75	% 75
Felsefe	5	4	1	0	3,75	% 75
Din Kült. ve Ahl. Bil.	5	4	1	0	3,75	% 75
Felsefe (Seçmeli)	5	0	0	5	0,00	% 0
TYT Sosyal	20	16	4	0	15,00	% 75
Cevap Anahtarı	B	ABEDCADCCCECAAEDDECAABADCC				
Cevaplarınız		dBEDCdCCECaEDAEECA				

	S	D	Y	B%
Tarih-1	0	0	0	0
Kavimler Göçü'nün sebep ve sonuçlarını siyasi ve sosyal açılarından analiz eder.	1	1	0	100
İstanbul'un fetih sürecini sebepleri ve stratejik sonuçları açısından analiz eder.	1	1	0	100
Osmanlı Devleti'nde modern ordu teşkilatı ve yurttaş askerliğine yönelik düzenlemelerin siyasi ve sosyal boyutlarını a	1	0	1	0
I. Dünya Savaşı sürecinde Osmanlı Devleti'nin durumunu siyasi, askeri ve sosyal açılarından analiz eder.	1	1	0	100
Çağdaşlaşan Türkiye'nin temeli olan Atatürk ilkelerini kavrar.	1	1	0	100
Siyasi alanda meydana gelen gelişmeleri kavrar.	1	1	0	100
Coğrafya-1	0	0	0	0
Dünya'nın Yıllık Hareketi ve Sonuçları	1	1	0	100
Yeryüzündeki İklim Tipleri	1	1	0	100
Dünyada Nüfusun Dağılışı	1	0	1	0
Bölge ve Bölge Türleri	1	1	0	100
Afetlerin Genel Özellikleri	1	1	0	100
Felsefe	0	0	0	0
Felsefi Düşünce	1	1	0	100
Ahlak Felsefesi	1	1	0	100
MS 2. Yüzyıl - MS 15. Yüzyıl Filozoflarının Felsefi Görüşleri	1	1	0	100
Sanat Felsefesi	1	0	1	0
MÖ 6. Yüzyıl - MS 2. Yüzyıl Filozoflarının Felsefi Görüşleri	1	1	0	100
Din Kült. ve Ahl. Bil.	0	0	0	0
Ahlaki Tutum ve Davranışlar	1	1	0	100
İslam ve İbadet	1	1	0	100

	Soru	Doğru	Yanlış	Boş	Net	Başarı
Matematik-1	30	13	3	14	12,25	% 41
Geometri	10	1	0	9	1,00	% 10
TYT Matematik	40	14	3	23	13,25	% 33
Cevap Anahtarı	B	ADACDDDDCADEEBCBCEBEECCBCECCBCEBEBEBDBECCCA				
Cevaplarınız		DACDDDCAB aBCBC C d C				

	S	D	Y	B%
Matematik-1	0	0	0	0
Rasyonel Sayılar	1	1	0	100
Ondalık Sayılar	1	1	0	100
Üslü İfadeler	1	0	0	0
Kökü İfadeler	1	1	0	100
Dört İşlem Yeteneği	1	1	0	100
Aralık Kavramı ve Basit Eşitsizlikler	1	1	0	100
Tek ve Çift Sayılar	1	1	0	100
Rutin Olmayan Problemler	2	1	0	50
Sayı Problemleri	6	2	0	33
Fonksiyonlarda İşlemler	1	0	0	0
Önemler ve Bileşik Önemler	1	1	0	100
Küme Kavramı ve Kümelerde İşlemler	1	0	1	0
SAYILAR	1	0	0	0
Bölünebilirlik Kuralları	1	0	1	0
Sayı Basamakları	1	1	0	100
Merkezi Eğilim ve Yayılım Ölçüleri	1	1	0	100
Yüzde, Kar-Zarar Problemleri	1	0	0	0
Hareket Problemleri	1	0	0	0
Kesir Problemleri	1	0	0	0
Grafik Problemleri	1	0	0	0

	Soru	Doğru	Yanlış	Boş	Net	Başarı
Fizik	7	7	0	0	7,00	% 100
Kimya	7	5	2	0	4,50	% 64
Biyoloji	6	5	1	0	4,75	% 79
TYT Fen	20	17	3	0	16,25	% 81
Cevap Anahtarı	B	AADDDBEBEABECDECBADC				
Cevaplarınız		AADDDBEAEBECcEABADC				

	S	D	Y	B%
Fizik	0	0	0	0
Basınç ve basınç kuvveti kavramlarının katı, durgun sıvı ve gazlarda bağlı olduğu değişkenleri açıklar.	1	1	0	100
Katı maddedeki enerji iletim hızını etkileyen değişkenleri analiz eder.	1	1	0	100
Küresel aynalarda görüntü oluşumunu ve özelliklerini açıklar.	1	1	0	100
Üreticilerin seri ve paralel bağlanma gerekliliklerini açıklar.	1	1	0	100
Öteleme kinetik enerjisi, yer çekimi potansiyel enerjisi ve esneklik potansiyel enerjisinin bağlı olduğu değişkenleri ana	1	1	0	100
Akım ve Manyetik Alan	1	1	0	100
Ortam derinliği ile su dalgalarının yayılma hızını ilişkilendirir.	1	1	0	100
Kimya	0	0	0	0
Kimyanın Sembolik Dili	1	1	0	100
Elementlerin Sınıflandırılması	1	0	1	0
Zayıf Etkileşimler / Van der Waals Kuvvetleri	1	0	1	0
Sıvılar	1	1	0	100
Kimyasal Hesaplamalar / Miktar İçeren Problemler	1	1	0	100
Asitler ve Bazlar	1	1	0	100
Karışımların Sınıflandırılması	1	1	0	100
Biyoloji	0	0	0	0
Küçük Moleküllerin Taşınması	1	1	0	100
Enzimler	1	1	0	100
Canlıların Sınıflandırılması (Genel Özellikler)	1	0	1	0
Mayoz	1	1	0	100
Cinsiyete Bağlı Kalıtım	1	1	0	100
Ekosistemde Madde ve Enerji Akışı	1	1	0	100

BİLGİ SARMAL TG TYT 3

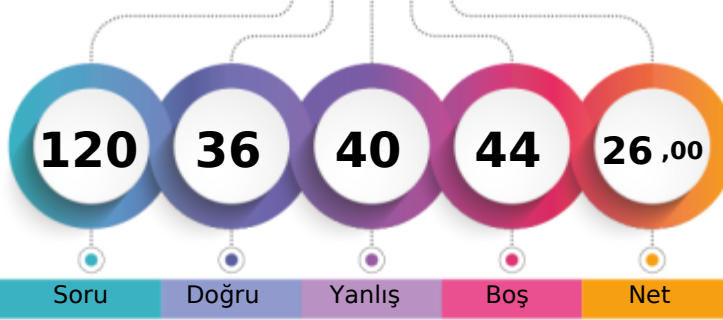

218,055 % 68,82

MANİSA / YUNUSEMRE
KEP AKADEMİ 12.SAYISAL12 - 0
GÜLBAHAR DOĞAN

1. Öğrenci

Sizin yeriniz
(153272.)

Sonuncu Öğrenci

Soru Doğru Yanlış Boş Net

Şube Kurum İlçe İl Genel

Öğrenci Sıra No 21 145 426 2362 153272 % 68,82

Sınava Katılan Öğrenci Sayısı 22 166 531 3169 222708

		Soru	Doğru	Yanlış	Boş	Net	Başarı
TYT Türkçe		40	22	10	8	19,50	% 49
Cevap Anahtarı	A	CBCDBCBADEDECBEADDCCEDCCDCDCDAEDBADCBAD					
Cevaplarınız		eeCD aBAD ECBEe DCCEDCdBdD aeDbDbB CA					

	S	D	Y	B%
Türkçe	0	0	0	0
Metne Sözcük Yerleştirme	1	0	1	0
Sözcükte Anlam	3	1	1	33
CÜMLENİN ANLAMI VE YORUMU	1	1	0	100
İki Cümleyi Birleştirme	1	0	1	0
İki Cümleyi Karşılaştırma	1	1	0	100
Parçadaki Cümlelerin İçerik ve Özellikleri	1	1	0	100
Ses Bilgisi - Karma	1	1	0	100
Çekim Ekleri ve Türleri	1	0	0	0
Filimsiler - Karma	1	0	0	0
Noktalama İşaretleri - Karma	3	3	0	100
Bitişik ve Ayrı Yazılan Kelimeler	1	1	0	100
Yazım Kuralları - Karma	1	0	1	0
ANLATIM TEKNİKLERİ VE DÜŞÜNCEYİ GELİŞTİRME YOLLARI	1	0	0	0
Paragrafa Cümle Yerleştirme	1	1	0	100
Paragrafta Anlatım Akışını Bozan Cümle	1	1	0	100
Paragraf İkiye Ayırma	1	1	0	100
Paragrafa Özgü Soru Kökü	5	3	1	60
Diyalogta Boş Bırakılan Yerleri Tamamlama	1	1	0	100
Paragrafın Yorumlanması	8	2	3	25
Paragrafta Yardımcı Düşünceler	4	3	1	75
Paragrafın Karşılık Olduğu Soruyu Belirleme	2	1	0	50
Söz Öbeklerinde Anlam	1	0	1	0
Paragrafta Ana Düşünce (Ana Fikir)	2	1	1	50
Diyalogun Yorumlanması	1	1	0	100

		Soru	Doğru	Yanlış	Boş	Net	Başarı
Tarih-1		5	3	1	1	2,75	% 55
Coğrafya-1		5	2	3	0	1,25	% 25
Felsefe		5	0	0	5	0,00	% 0
Din Kült. ve Ahl. Bil.		5	0	0	5	0,00	% 0
Felsefe (Seçmeli)		5	0	0	5	0,00	% 0
TYT Sosyal		20	5	4	11	4,00	% 20
Cevap Anahtarı	A	DCABECEADCECAAAADECCCBAD					
Cevaplarınız		DC eEdcAeC					

	S	D	Y	B%
Tarih-1	0	0	0	0
Kavimler Göçü'nün sebep ve sonuçlarını siyasi ve sosyal açılardan analiz eder.	1	1	0	100
İstanbul'un fetih sürecini sebepleri ve stratejik sonuçları açısından analiz eder.	1	1	0	100
Osmanlı Devleti'nde modern ordu teşkilatı ve yurttaş askerliğine yönelik düzenlemelerin siyasi ve sosyal boyutlarını a	1	0	0	0
I. Dünya Savaşı sürecinde Osmanlı Devleti'nin durumunu siyasi, askeri ve sosyal açılardan analiz eder.	1	0	1	0
Çağdaşlaşan Türkiye'nin temeli olan Atatürk ilkelerini kavrar.	1	1	0	100
Siyasi alanda meydana gelen gelişmeleri kavrar.	1	1	0	100
Coğrafya-1	0	0	0	0
Dünya'nın Yıllık Hareketi ve Sonuçları	1	0	1	0
Yeryüzündeki İklim Tipleri	1	0	1	0
Dünyada Nüfusun Dağılışı	1	1	0	100
Bölge ve Bölge Türleri	1	0	1	0
Afetlerin Genel Özellikleri	1	1	0	100
Felsefe	0	0	0	0
Felsefi Düşünce	1	0	0	0
Ahlak Felsefesi	1	0	0	0
MS 2. Yüzyıl - MS 15. Yüzyıl Filozoflarının Felsefi Görüşleri	1	0	0	0
Sanat Felsefesi	1	0	0	0
MÖ 6. Yüzyıl - MS 2. Yüzyıl Filozoflarının Felsefi Görüşleri	1	0	0	0
Din Kült. ve Ahl. Bil.	0	0	0	0
Ahlaki Tutum ve Davranışlar	1	0	0	0
İslam ve İbadet	1	0	0	0

		Soru	Doğru	Yanlış	Boş	Net	Başarı
Matematik-1		30	3	13	14	-0,25	% 0
Geometri		10	1	0	9	1,00	% 10
TYT Matematik		40	4	13	23	0,75	% 2
Cevap Anahtarı	A	CDADACDDBEADEEBCEBCEBCECCBCECCBACBEBDBEBC					
Cevaplarınız		c CbD a eba ddCc a de d B					

	S	D	Y	B%
Matematik-1	0	0	0	0
Rasyonel Sayılar	1	0	0	0
Ondalık Sayılar	1	0	1	0
Üslü İfadeler	1	0	0	0
Kökü İfadeler	1	0	0	0
Dört İşlem Yeteneği	1	0	0	0
Aralık Kavramı ve Basit Eşitsizlikler	1	1	0	100
Tek ve Çift Sayılar	1	0	1	0
Rutin Olmayan Problemler	2	1	0	50
Sayı Problemleri	6	1	2	17
Fonksiyonlarda İşlemler	1	0	1	0
Önemler ve Bileşik Önemler	1	0	0	0
Küme Kavramı ve Kümelerde İşlemler	1	0	1	0
SAYILAR	1	0	1	0
Bölünebilirlik Kuralları	1	0	1	0
Sayı Basamakları	1	0	0	0
Merkezi Eğilim ve Yayılım Ölçüleri	1	0	1	0
Yüde, Kar-Zarar Problemleri	1	0	0	0
Hareket Problemleri	1	0	1	0
Kesir Problemleri	1	0	0	0
Grafik Problemleri	1	0	1	0

		Soru	Doğru	Yanlış	Boş	Net	Başarı
Fizik		7	3	4	0	2,00	% 29
Kimya		7	1	4	2	0,00	% 0
Biyoloji		6	1	5	0	-0,25	% 0
TYT Fen		20	5	13	2	1,75	% 9
Cevap Anahtarı	A	EBAADDDCDBEABEBCDCEBA					
Cevaplarınız		ceeADDbCbcd d deebBc					

	S	D	Y	B%
Fizik	0	0	0	0
Basınç ve basınç kuvveti kavramlarının katı, durgun sıvı ve gazlarda bağlı olduğu değişkenleri açıklar.	1	0	1	0
Katı maddedeki enerji iletim hızını etkileyen değişkenleri analiz eder.	1	0	1	0
Küresel aynalarda görüntü oluşumunu ve özelliklerini açıklar.	1	0	1	0
Üreteçlerin seri ve paralel bağlanma gerekliliklerini açıklar.	1	1	0	100
Öteleme kinetik enerjisi, yer çekimi potansiyel enerjisi ve esneklik potansiyel enerjisinin bağlı olduğu değişkenleri ana	1	0	1	00
Akım ve Manyetik Alan	1	1	0	100
Ortam derinliği ile su dalgalarının yayılma hızını ilişkilendirir.	1	0	1	0
Kimya	0	0	0	0
Kimyanın Sembolik Dili	1	1	0	100
Elementlerin Sınıflandırılması	1	1	0	100
Zayıf Etkileşimler / Van der Waals Kuvvetleri	1	0	1	0
Sıvılar	1	0	1	0
Kimyasal Hesaplamalar / Miktar İçeren Problemler	1	0	0	0
Asitler ve Bazlar	1	0	1	0
Karışımların Sınıflandırılması	1	0	0	0
Biyoloji	0	0	0	0
Küçük Moleküllerin Taşınması	1	0	1	0
Enzimler	1	0	1	0
Canlıların Sınıflandırılması (Genel Özellikler)	1	0	1	0
Mayoz	1	0	1	0
Cinsiyete Bağlı Kalıtım	1	1	0	100
Ekosistemde Madde ve Enerji Akışı	1	0	1	0

BİLGİ SARMAL TG TYT 3

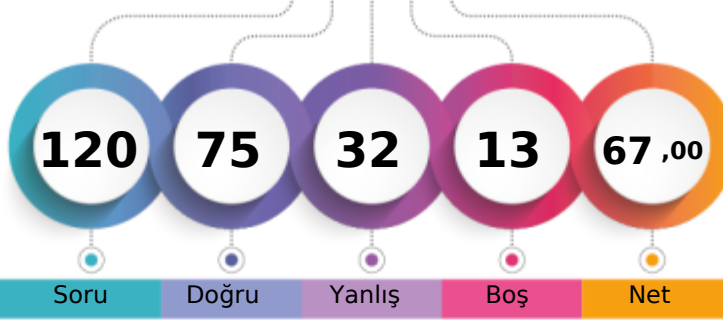

341,105 % 16,13

MANİSA / YUNUSEMRE
KEP AKADEMİ 12.SAYISAL12 - 0
İLTERİŞ KIRKPINAR

1. Öğrenci

Sizin yeriniz
(35922.)

Sonuncu Öğrenci

Soru Doğru Yanlış Boş Net

Şube Kurum İlçe İl Genel

Öğrenci Sıra No 7 40 72 465 35922 % 16,13

Sınava Katılan Öğrenci Sayısı 22 166 531 3169 222708

		Soru	Doğru	Yanlış	Boş	Net	Başarı	
TYT Türkçe		40	30	10	0	27,50	% 69	
Cevap Anahtarı	B	CBDCBABCDECEBEADDCEDCCDCDCADEDBADCABDDE						
Cevaplarınız		CBDCBabcEdeBEAadCCEDcEdCeCbADEDBdDCABcDE						

	S	D	Y	B%
Türkçe	0	0	0	0
Metne Sözcük Yerleştirme	1	1	0	100
Sözcükte Anlam	3	2	1	67
CÜMLENİN ANLAMI VE YORUMU	1	1	0	100
İki Cümleyi Birleştirme	1	1	0	100
İki Cümleyi Karşılaştırma	1	0	1	0
Parçadaki Cümlelerin İçerik ve Özellikleri	1	0	1	0
Ses Bilgisi - Karma	1	1	0	100
Çekim Ekleri ve Türleri	1	1	0	100
Filimsiler - Karma	1	1	0	100
Noktalama İşaretleri - Karma	3	2	1	67
Bitişik ve Ayrı Yazılan Kelimeler	1	1	0	100
Yazım Kuralları - Karma	1	1	0	100
ANLATICI TEKNİKLERİ VE DÜŞÜNCEYİ GELİŞTİRME YOLLARI	1	0	1	0
Paragrafa Cümle Yerleştirme	1	1	0	100
Paragrafta Anlatım Akışını Bozan Cümle	1	1	0	100
Paragraf İkiye Ayırma	1	1	0	100
Paragrafa Özgü Soru Kökü	5	4	1	80
Diyalogta Boş Bırakılan Yerleri Tamamlama	1	1	0	100
Paragrafın Yorumlanması	8	6	2	75
Paragrafta Yardımcı Düşünceler	4	2	2	50
Paragrafın Karşılık Olduğu Soruyu Belirleme	2	2	0	100
Söz Öbeklerinde Anlam	1	0	1	0
Paragrafta Ana Düşünce (Ana Fikir)	2	2	0	100
Diyalogun Yorumlanması	1	1	0	100

		Soru	Doğru	Yanlış	Boş	Net	Başarı	
Tarih-1		5	2	3	0	1,25	% 25	
Coğrafya-1		5	4	1	0	3,75	% 75	
Felsefe		5	3	2	0	2,50	% 50	
Din Kült. ve Ahl. Bil.		5	5	0	0	5,00	% 100	
Felsefe (Seçmeli)		5	0	0	5	0,00	% 0	
TYT Sosyal		20	14	6	0	12,50	% 63	
Cevap Anahtarı	B	ABEDCADCCCECAAEDDECAABADCC						
Cevaplarınız		eBEaeADCCdCdAEaDECAA						

	S	D	Y	B%
Tarih-1	0	0	0	0
Kavimler Göçü'nün sebep ve sonuçlarını siyasi ve sosyal açılarından analiz eder.	1	0	1	0
İstanbul'un fetih sürecini sebepleri ve stratejik sonuçları açısından analiz eder.	1	0	1	0
Osmanlı Devleti'nde modern ordu teşkilatı ve yurttaş askerliğine yönelik düzenlemelerin siyasi ve sosyal boyutlarını a	1	0	1	0
I. Dünya Savaşı sürecinde Osmanlı Devleti'nin durumunu siyasi, askeri ve sosyal açılarından analiz eder.	1	1	0	100
Çağdaşlaşan Türkiye'nin temeli olan Atatürk ilkelerini kavrar.	1	1	0	100
Siyasi alanda meydana gelen gelişmeleri kavrar.	1	1	0	100
Coğrafya-1	0	0	0	0
Dünya'nın Yıllık Hareketi ve Sonuçları	1	1	0	100
Yeryüzündeki İklim Tipleri	1	0	1	0
Dünyada Nüfusun Dağılışı	1	1	0	100
Bölge ve Bölge Türleri	1	1	0	100
Afetlerin Genel Özellikleri	1	1	0	100
Felsefe	0	0	0	0
Felsefi Düşünce	1	0	1	0
Ahlak Felsefesi	1	1	0	100
MS 2. Yüzyıl - MS 15. Yüzyıl Filozoflarının Felsefi Görüşleri	1	1	0	100
Sanat Felsefesi	1	0	1	0
MÖ 6. Yüzyıl - MS 2. Yüzyıl Filozoflarının Felsefi Görüşleri	1	1	0	100
Din Kült. ve Ahl. Bil.	0	0	0	0
Ahlaki Tutum ve Davranışlar	1	1	0	100
İslam ve İbadet	1	1	0	100

		Soru	Doğru	Yanlış	Boş	Net	Başarı	
Matematik-1		30	18	7	5	16,25	% 54	
Geometri		10	3	3	4	2,25	% 23	
TYT Matematik		40	21	10	9	18,50	% 46	
Cevap Anahtarı	B	ADACDDDDCADEEBCBCECCBCECCBCEBEBDBECCCA						
Cevaplarınız		bACDDDC cE BCcBEECCdEbeCa B aa DcE C						

	S	D	Y	B%
Matematik-1	0	0	0	0
Rasyonel Sayılar	1	1	0	100
Ondalık Sayılar	1	1	0	100
Üslü İfadeler	1	0	0	0
Kökü İfadeler	1	0	1	0
Dört İşlem Yeteneği	1	1	0	100
Aralık Kavramı ve Basit Eşitsizlikler	1	1	0	100
Tek ve Çift Sayılar	1	1	0	100
Rutin Olmayan Problemler	2	1	1	50
Sayı Problemleri	6	5	1	83
Fonksiyonlarda İşlemler	1	0	0	0
Önemler ve Bileşik Önemler	1	0	0	0
Küme Kavramı ve Kümelerde İşlemler	1	0	1	0
SAYILAR	1	1	0	100
Bölünebilme Kuralları	1	0	0	0
Sayı Basamakları	1	1	0	100
Merkezi Eğilim ve Yayılım Ölçüleri	1	1	0	100
Yüde, Kar-Zarar Problemleri	1	1	0	100
Hareket Problemleri	1	1	0	100
Kesir Problemleri	1	1	0	100
Grafik Problemleri	1	1	0	100

		Soru	Doğru	Yanlış	Boş	Net	Başarı	
Fizik		7	3	2	2	2,50	% 36	
Kimya		7	4	2	1	3,50	% 50	
Biyoloji		6	3	2	1	2,50	% 42	
TYT Fen		20	10	6	4	8,50	% 43	
Cevap Anahtarı	B	AADDDBEBEABECDECBADC						
Cevaplarınız		Ab cBEcEaA CD EaADa						

	S	D	Y	B%
Fizik	0	0	0	0
Basınç ve basınç kuvveti kavramlarının katı, durgun sıvı ve gazlarda bağlı olduğu değişkenleri açıklar.	1	1	0	100
Katı maddedeki enerji iletim hızını etkileyen değişkenleri analiz eder.	1	1	0	100
Küresel aynalarda görüntü oluşumunu ve özelliklerini açıklar.	1	0	0	0
Üreteçlerin seri ve paralel bağlanma gerekliliklerini açıklar.	1	1	0	100
Öteleme kinetik enerjisi, yer çekimi potansiyel enerjisi ve esneklik potansiyel enerjisinin bağlı olduğu değişkenleri ana	1	0	1	0
Akım ve Manyetik Alan	1	0	0	0
Ortam derinliği ile su dalgalarının yayılma hızını ilişkilendirir.	1	0	1	0
Kimya	0	0	0	0
Kimyanın Sembolik Dili	1	1	0	100
Elementlerin Sınıflandırılması	1	1	0	100
Zayıf Etkileşimler / Van der Waals Kuvvetleri	1	0	1	0
Sıvılar	1	1	0	100
Kimyasal Hesaplamalar / Miktar İçeren Problemler	1	1	0	100
Asitler ve Bazlar	1	0	1	0
Karışımların Sınıflandırılması	1	0	0	0
Biyoloji	0	0	0	0
Küçük Moleküllerin Taşınması	1	0	1	0
Enzimler	1	1	0	100
Canlıların Sınıflandırılması (Genel Özellikler)	1	0	0	0
Mayoz	1	1	0	100
Cinsiyete Bağlı Kalıtım	1	0	1	0
Ekosistemde Madde ve Enerji Akışı	1	1	0	100

BİLGİ SARMAL TG TYT 3

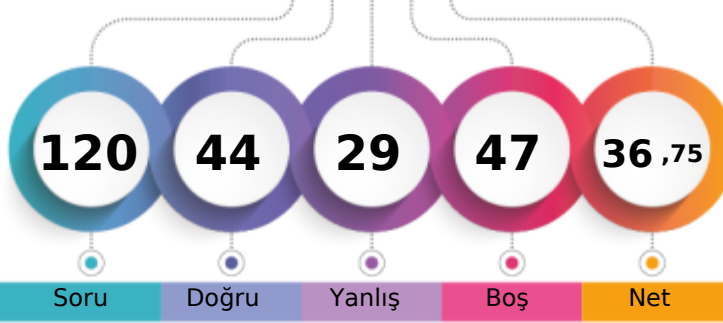

250,758 % 51,78

MANİSA / YUNUSEMRE
KEP AKADEMİ 12.SAYISAL12 - 0
İREM ÇİÇEK

1. Öğrenci

Sizin yeriniz
(115308.)

Sonuncu Öğrenci

Soru Doğru Yanlış Boş Net

Şube Kurum İlçe İl Genel

Öğrenci Sıra No 18 122 337 1813 115308 % 51,78

Sınava Katılan Öğrenci Sayısı 22 166 531 3169 222708

	Soru	Doğru	Yanlış	Boş	Net	Başarı
TYT Türkçe	40	21	13	6	17,75	% 44
Cevap Anahtarı	A CBDCBCBADEDECBEADDCCEDCCDCDCDAEDBADCBAD					
Cevaplarınız	CeCDBCEb cECBE aD CEaCCDceebDb BbDdA D					

	S	D	Y	B%
Türkçe	0	0	0	0
Metne Sözcük Yerleştirme	1	1	0	100
Sözcükte Anlam	3	2	1	67
CÜMLENİN ANLAMI VE YORUMU	1	1	0	100
İki Cümleyi Birleştirme	1	1	0	100
İki Cümleyi Karşılaştırma	1	0	1	0
Parçadaki Cümlelerin İçerik ve Özellikleri	1	0	1	0
Ses Bilgisi - Karma	1	0	0	0
Çekim Ekleri ve Türleri	1	0	0	0
Filimsiler - Karma	1	0	1	0
Noktalama İşaretleri - Karma	3	3	0	100
Bitişik ve Ayrı Yazılan Kelimeler	1	1	0	100
Yazım Kuralları - Karma	1	0	0	0
ANLATIM TEKNİKLERİ VE DÜŞÜNCEYİ GELİŞTİRME YOLLARI	1	0	1	0
Paragrafa Cümle Yerleştirme	1	1	0	100
Paragrafta Anlatım Akışını Bozan Cümle	1	0	0	0
Paragraf İkiye Ayırma	1	1	0	100
Paragrafa Özgü Soru Kökü	5	1	3	20
Diyalogta Boş Bırakılan Yerleri Tamamlama	1	1	0	100
Paragrafın Yorumlanması	8	5	2	63
Paragrafta Yardımcı Düşünceler	4	2	2	50
Paragrafın Karşılık Olduğu Soruyu Belirleme	2	0	2	0
Söz Öbeklerinde Anlam	1	0	1	0
Paragrafta Ana Düşünce (Ana Fikir)	2	1	1	50
Diyalogun Yorumlanması	1	0	0	0

	Soru	Doğru	Yanlış	Boş	Net	Başarı
Tarih-1	5	1	2	2	0,50	% 10
Coğrafya-1	5	0	2	3	-0,50	% 0
Felsefe	5	4	1	0	3,75	% 75
Din Kül. ve Ahl. Bil.	5	5	0	0	5,00	% 100
Felsefe (Seçmeli)	5	0	0	5	0,00	% 0
TYT Sosyal	20	10	5	5	8,75	% 44
Cevap Anahtarı	A DCABECEADDCDECAAAADECCECCBAD					
Cevaplarınız	Da e e bDECdAAADEC					

	S	D	Y	B%
Tarih-1	0	0	0	0
Kavimler Göçü'nün sebep ve sonuçlarını siyasi ve sosyal açılarından analiz eder.	1	1	0	100
İstanbul'un fetih sürecini sebepleri ve stratejik sonuçları açısından analiz eder.	1	0	1	0
Osmanlı Devleti'nde modern ordu teşkilatı ve yurttaş askerliğine yönelik düzenlemelerin siyasi ve sosyal boyutlarını a	1	0	0	0
I. Dünya Savaşı sürecinde Osmanlı Devleti'nin durumunu siyasi, askeri ve sosyal açılarından analiz eder.	1	0	1	0
Çağdaşlaşan Türkiye'nin temeli olan Atatürk ilkelerini kavrar.	1	0	0	0
Siyasi alanda meydana gelen gelişmeleri kavrar.	1	0	0	0
Coğrafya-1	0	0	0	0
Dünya'nın Yıllık Hareketi ve Sonuçları	1	0	1	0
Yeryüzündeki İklim Tipleri	1	0	0	0
Dünyada Nüfusun Dağılışı	1	0	0	0
Bölge ve Bölge Türleri	1	0	0	0
Afetlerin Genel Özellikleri	1	0	1	0
Felsefe	0	0	0	0
Felsefi Düşünce	1	1	0	100
Ahlak Felsefesi	1	1	0	100
MS 2. Yüzyıl - MS 15. Yüzyıl Filozoflarının Felsefi Görüşleri	1	1	0	100
Sanat Felsefesi	1	0	1	0
MÖ 6. Yüzyıl - MS 2. Yüzyıl Filozoflarının Felsefi Görüşleri	1	1	0	100
Din Kül. ve Ahl. Bil.	0	0	0	0
Ahlaki Tutum ve Davranışlar	1	1	0	100
İslam ve İbadet	1	1	0	100

	Soru	Doğru	Yanlış	Boş	Net	Başarı
Matematik-1	30	9	3	18	8,25	% 28
Geometri	10	0	0	10	0,00	% 0
TYT Matematik	40	9	3	28	8,25	% 21
Cevap Anahtarı	A CDADACDDBEADEEBCBCBEECCBECCBCACBEBDBEBC					
Cevaplarınız	CDdDAaDDB D c C					

	S	D	Y	B%
Matematik-1	0	0	0	0
Rasyonel Sayılar	1	1	0	100
Ondalık Sayılar	1	1	0	100
Üslü İfadeler	1	0	1	0
Kökü İfadeler	1	1	0	100
Dört İşlem Yeteneği	1	1	0	100
Aralık Kavramı ve Basit Eşitsizlikler	1	0	1	0
Tek ve Çift Sayılar	1	1	0	100
Rutin Olmayan Problemler	2	1	0	50
Sayı Problemleri	6	2	0	33
Fonksiyonlarda İşlemler	1	0	0	0
Önemler ve Bileşik Önemler	1	0	0	0
Küme Kavramı ve Kümelerde İşlemler	1	1	0	100
SAYILAR	1	0	0	0
Bölünebilme Kuralları	1	0	0	0
Sayı Basamakları	1	0	1	0
Merkezi Eğilim ve Yayılım Ölçüleri	1	0	0	0
Yüde, Kar-Zarar Problemleri	1	0	0	0
Hareket Problemleri	1	0	0	0
Kesir Problemleri	1	0	0	0
Grafik Problemleri	1	0	0	0

	Soru	Doğru	Yanlış	Boş	Net	Başarı
Fizik	7	1	3	3	0,25	% 4
Kimya	7	1	3	3	0,25	% 4
Biyoloji	6	2	2	2	1,50	% 25
TYT Fen	20	4	8	8	2,00	% 10
Cevap Anahtarı	A EBAADDDCDBEABECDCEBA					
Cevaplarınız	Eec e Cca d Ceb A					

	S	D	Y	B%
Fizik	0	0	0	0
Basınç ve basınç kuvveti kavramlarının katı, durgun sıvı ve gazlarda bağlı olduğu değişkenleri açıklar.	1	1	0	100
Katı maddedeki enerji iletim hızını etkileyen değişkenleri analiz eder.	1	0	1	0
Küresel aynalarda görüntü oluşumunu ve özelliklerini açıklar.	1	0	1	0
Üreteçlerin seri ve paralel bağlanma gerekliliklerini açıklar.	1	0	0	0
Öteleme kinetik enerjisi, yer çekimi potansiyel enerjisi ve esneklik potansiyel enerjisinin bağlı olduğu değişkenleri ana	1	0	0	0
Akım ve Manyetik Alan	1	0	1	0
Ortam derinliği ile su dalgalarının yayılma hızını ilişkilendirir.	1	0	0	0
Kimya	0	0	0	0
Kimyanın Sembolik Dili	1	1	0	100
Elementlerin Sınıflandırılması	1	0	1	0
Zayıf Etkileşimler / Van der Waals Kuvvetleri	1	0	1	0
Sıvılar	1	0	0	0
Kimyasal Hesaplamalar / Miktar İçeren Problemler	1	0	0	0
Asitler ve Bazlar	1	0	1	0
Karışımların Sınıflandırılması	1	0	0	0
Biyoloji	0	0	0	0
Küçük Moleküllerin Taşınması	1	1	0	100
Enzimler	1	1	0	100
Canlıların Sınıflandırılması (Genel Özellikler)	1	0	1	0
Mayoz	1	0	0	0
Cinsiyete Bağlı Kalıtım	1	0	0	0
Ekosistemde Madde ve Enerji Akışı	1	1	0	100

BİLGİ SARMAL TG TYT 3

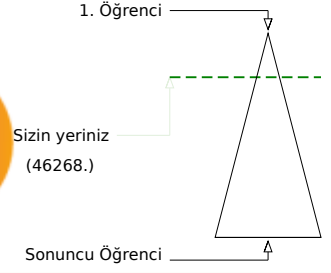
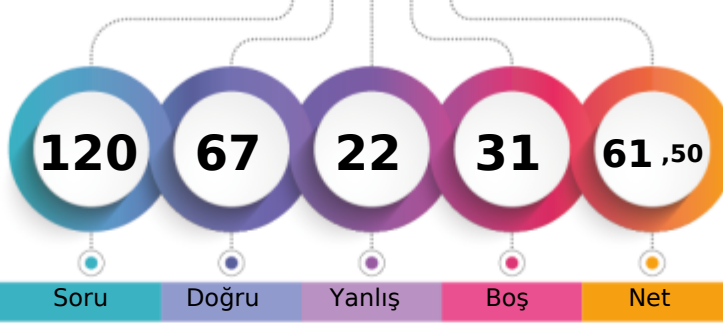

324,428 % 20,78

MANİSA / YUNUSEMRE
KEP AKADEMİ 12.SAYISAL12 - 0
KEMAL MELİK ASLAY

Soru Doğru Yanlış Boş Net

Şube Kurum İlçe İl Genel

Öğrenci Sıra No 9 50 101 624 46268 % 20,78

Sınava Katılan Öğrenci Sayısı 22 166 531 3169 222708

		Soru	Doğru	Yanlış	Boş	Net	Başarı
TYT Türkçe		40	29	7	4	27,25	% 68
Cevap Anahtarı	A	CBCDBCBADEDECBEADDCCEDCCDCDADEDBADCABD					
Cevaplarınız		CBCDCaBAD DECBE DCbEDCCDCbCb DcDBADCeBD					

	S	D	Y	B%
Türkçe	0	0	0	0
Metne Sözcük Yerleştirme	1	1	0	100
Sözcükte Anlam	3	2	1	67
CÜMLENİN ANLAMI VE YORUMU	1	1	0	100
İki Cümleyi Birleştirme	1	0	1	0
İki Cümleyi Karşılaştırma	1	1	0	100
Parçadaki Cümlelerin İçerik ve Özellikleri	1	1	0	100
Ses Bilgisi - Karma	1	1	0	100
Çekim Ekleri ve Türleri	1	0	0	0
Filimsiler - Karma	1	1	0	100
Noktalama İşaretleri - Karma	3	3	0	100
Bitişik ve Ayrı Yazılan Kelimeler	1	1	0	100
Yazım Kuralları - Karma	1	0	0	0
ANLATIM TEKNİKLERİ VE DÜŞÜNCEYİ GELİŞTİRME YOLLARI	1	0	0	0
Paragrafa Cümle Yerleştirme	1	1	0	100
Paragrafta Anlatım Akışını Bozan Cümle	1	1	0	100
Paragraf İkiye Ayırma	1	0	1	0
Paragrafa Özgü Soru Kökü	5	3	1	60
Diyalogta Boş Bırakılan Yerleri Tamamlama	1	1	0	100
Paragrafın Yorumlanması	8	7	1	88
Paragrafta Yardımcı Düşünceler	4	2	2	50
Paragrafın Karşılık Olduğu Soruyu Belirleme	2	2	0	100
Söz Öbeklerinde Anlam	1	0	1	0
Paragrafta Ana Düşünce (Ana Fikir)	2	1	0	50
Diyalogun Yorumlanması	1	1	0	100

		Soru	Doğru	Yanlış	Boş	Net	Başarı
Tarih-1		5	2	3	0	1,25	% 25
Coğrafya-1		5	2	2	1	1,50	% 30
Felsefe		5	3	2	0	2,50	% 50
Din Kült. ve Ahl. Bil.		5	4	1	0	3,75	% 75
Felsefe (Seçmeli)		5	0	0	5	0,00	% 0
TYT Sosyal		20	11	8	1	9,00	% 45
Cevap Anahtarı	A	DCABECEADDCDECAAAADECCCBAD					
Cevaplarınız		aCeaEb AeCbECdAbADEC					

	S	D	Y	B%
Tarih-1	0	0	0	0
Kavimler Göçü'nün sebep ve sonuçlarını siyasi ve sosyal açılarından analiz eder.	1	0	1	0
İstanbul'un fetih sürecini sebepleri ve stratejik sonuçları açısından analiz eder.	1	1	0	100
Osmanlı Devleti'nde modern ordu teşkilatı ve yurttaş askerliğine yönelik düzenlemelerin siyasi ve sosyal boyutlarını a	1	0	1	0
I. Dünya Savaşı sürecinde Osmanlı Devleti'nin durumunu siyasi, askeri ve sosyal açılarından analiz eder.	1	0	1	0
Çağdaşlaşan Türkiye'nin temeli olan Atatürk ilkelerini kavrar.	1	1	0	100
Siyasi alanda meydana gelen gelişmeleri kavrar.	1	1	0	100
Coğrafya-1	0	0	0	0
Dünya'nın Yıllık Hareketi ve Sonuçları	1	0	1	0
Yeryüzündeki İklim Tipleri	1	0	0	0
Dünyada Nüfusun Dağılışı	1	1	0	100
Bölge ve Bölge Türleri	1	0	1	0
Afetlerin Genel Özellikleri	1	1	0	100
Felsefe	0	0	0	0
Felsefi Düşünce	1	0	1	0
Ahlak Felsefesi	1	1	0	100
MS 2. Yüzyıl - MS 15. Yüzyıl Filozoflarının Felsefi Görüşleri	1	1	0	100
Sanat Felsefesi	1	0	1	0
MÖ 6. Yüzyıl - MS 2. Yüzyıl Filozoflarının Felsefi Görüşleri	1	1	0	100
Din Kült. ve Ahl. Bil.	0	0	0	0
Ahlaki Tutum ve Davranışlar	1	0	1	0
İslam ve İbadet	1	1	0	100

		Soru	Doğru	Yanlış	Boş	Net	Başarı
Matematik-1		30	17	3	10	16,25	% 54
Geometri		10	3	0	7	3,00	% 30
TYT Matematik		40	20	3	17	19,25	% 48
Cevap Anahtarı	A	CDADACDDBEADEEBCBCEEECCBECCBCACBEEDBEBEC					
Cevaplarınız		CDA ACD B EB BCdEE BE eCdC D BC					

	S	D	Y	B%
Matematik-1	0	0	0	0
Rasyonel Sayılar	1	1	0	100
Ondalık Sayılar	1	1	0	100
Üslü İfadeler	1	1	0	100
Kökü İfadeler	1	0	0	0
Dört İşlem Yeteneği	1	1	0	100
Aralık Kavramı ve Basit Eşitsizlikler	1	1	0	100
Tek ve Çift Sayılar	1	1	0	100
Rutin Olmayan Problemler	2	1	0	50
Sayı Problemleri	6	5	1	83
Fonksiyonlarda İşlemler	1	0	0	0
Önemler ve Bileşik Önemler	1	0	0	0
Küme Kavramı ve Kümelerde İşlemler	1	0	0	0
SAYILAR	1	0	0	0
Bölünebilirlik Kuralları	1	1	0	100
Sayı Basamakları	1	1	0	100
Merkezî Eğitim ve Yayılım Ölçüleri	1	0	0	0
Yüde, Kar-Zarar Problemleri	1	1	0	100
Hareket Problemleri	1	0	0	0
Kesir Problemleri	1	0	0	0
Grafik Problemleri	1	1	0	100

		Soru	Doğru	Yanlış	Boş	Net	Başarı
Fizik		7	2	1	4	1,75	% 25
Kimya		7	3	1	3	2,75	% 39
Biyoloji		6	2	2	2	1,50	% 25
TYT Fen		20	7	4	9	6,00	% 30
Cevap Anahtarı	A	EBAADDDCDBEABECDCBEA					
Cevaplarınız		Bc D Cc E Eda BA					

	S	D	Y	B%
Fizik	0	0	0	0
Basınç ve basınç kuvveti kavramlarının katı, durgun sıvı ve gazlarda bağlı olduğu değişkenleri açıklar.	1	0	0	0
Katı maddedeki enerji iletim hızını etkileyen değişkenleri analiz eder.	1	1	0	100
Küresel aynalarda görüntü oluşumunu ve özelliklerini açıklar.	1	0	1	0
Üreteçlerin seri ve paralel bağlanma gerekliliklerini açıklar.	1	0	0	0
Öteleme kinetik enerjisi, yer çekimi potansiyel enerjisi ve esneklik potansiyel enerjisinin bağlı olduğu değişkenleri ana	1	0	0	100
Akım ve Manyetik Alan	1	0	0	0
Ortam derinliği ile su dalgalarının yayılma hızını ilişkilendirir.	1	0	0	0
Kimya	0	0	0	0
Kimyanın Sembolik Dili	1	1	0	100
Elementlerin Sınıflandırılması	1	0	1	0
Zayıf Etkileşimler / Van der Waals Kuvvetleri	1	0	0	0
Sıvılar	1	1	0	100
Kimyasal Hesaplamalar / Miktar İçeren Problemler	1	0	0	0
Asitler ve Bazlar	1	0	0	0
Karışımların Sınıflandırılması	1	1	0	100
Biyoloji	0	0	0	0
Küçük Moleküllerin Taşınması	1	0	1	0
Enzimler	1	0	1	0
Canlıların Sınıflandırılması (Genel Özellikler)	1	0	0	0
Mayoz	1	0	0	0
Cinsiyete Bağlı Kalıtım	1	1	0	100
Ekosistemde Madde ve Enerji Akışı	1	1	0	100

BİLGİ SARMAL TG TYT 3

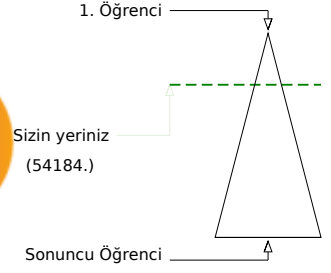
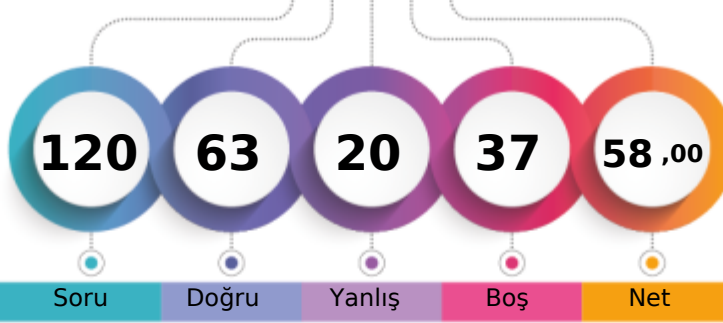

313,388 % 24,33

MANİSA / YUNUSEMRE
KEP AKADEMİ 12.SAYISAL12 - 0
MERVE PAŞAOĞLU

Soru Doğru Yanlış Boş Net

Şube Kurum İlçe İl Genel

Öğrenci Sıra No 11 62 127 767 54184 % 24,33

Sınava Katılan Öğrenci Sayısı 22 166 531 3169 222708

	Soru	Doğru	Yanlış	Boş	Net	Başarı
TYT Türkçe	40	32	7	1	30,25	% 76
Cevap Anahtarı	B	CBDCBABCDECBEDDCCEDCCDCDCADEDBADCBADDE				
Cevaplarınız		CdDCBABCDECBEAaDCCEDCCDCb bADbEADCBACbDE				

	S	D	Y	B%
Türkçe	0	0	0	0
Metne Sözcük Yerleştirme	1	1	0	100
Sözcükte Anlam	3	2	1	67
CÜMLENİN ANLAMI VE YORUMU	1	1	0	100
İki Cümleyi Birleştirme	1	1	0	100
İki Cümleyi Karşılaştırma	1	1	0	100
Parçadaki Cümlelerin İçerik ve Özellikleri	1	1	0	100
Ses Bilgisi - Karma	1	1	0	100
Çekim Ekleri ve Türleri	1	1	0	100
Filimsiler - Karma	1	1	0	100
Noktalamaya İşaretleri - Karma	3	3	0	100
Bitişik ve Ayrı Yazılan Kelimeler	1	1	0	100
Yazım Kuralları - Karma	1	1	0	100
ANLATIM TEKNİKLERİ VE DÜŞÜNCEYİ GELİŞTİRME YOLLARI	1	0	1	0
Paragrafa Cümle Yerleştirme	1	1	0	100
Paragrafta Anlatım Akışını Bozan Cümle	1	1	0	100
Paragraf İkiye Ayırma	1	1	0	100
Paragrafa Özgü Soru Kökü	5	2	2	40
Diyalogta Boş Bırakılan Yerleri Tamamlama	1	1	0	100
Paragrafın Yorumlanması	8	6	2	75
Paragrafta Yardımcı Düşünceler	4	3	1	75
Paragrafın Karşılık Olduğu Soruyu Belirleme	2	1	0	50
Söz Öbeklerinde Anlam	1	0	1	0
Paragrafta Ana Düşünce (Ana Fikir)	2	2	0	100
Diyalogun Yorumlanması	1	0	1	0

	Soru	Doğru	Yanlış	Boş	Net	Başarı
Matematik-1	30	10	2	18	9,50	% 32
Geometri	10	1	2	7	0,50	% 5
TYT Matematik	40	11	4	25	10,00	% 25
Cevap Anahtarı	B	ADACDDDDCADEEBCBCEBEECCBCECCBCEBEBEBDBECCCA				
Cevaplarınız		DACcDDC C C E dC eE c				

	S	D	Y	B%
Matematik-1	0	0	0	0
Rasyonel Sayılar	1	1	0	100
Ondalık Sayılar	1	1	0	100
Üslü İfadeler	1	0	0	0
Kökü İfadeler	1	1	0	100
Dört İşlem Yeteneği	1	1	0	100
Aralık Kavramı ve Basit Eşitsizlikler	1	1	0	100
Tek ve Çift Sayılar	1	0	1	0
Rutin Olmayan Problemler	2	1	0	50
Sayı Problemleri	6	1	0	17
Fonksiyonlarda İşlemler	1	0	0	0
Önemler ve Bileşik Önemler	1	0	0	0
Küme Kavramı ve Kümelerde İşlemler	1	0	0	0
SAYILAR	1	0	0	0
Bölünebilme Kuralları	1	0	0	0
Sayı Basamakları	1	0	0	0
Merkezî Eğitim ve Yayılım Ölçüleri	1	0	0	0
Yüze, Kar-Zarar Problemleri	1	0	0	0
Hareket Problemleri	1	0	0	0
Kesir Problemleri	1	1	0	100
Grafik Problemleri	1	1	0	100

	Soru	Doğru	Yanlış	Boş	Net	Başarı
Tarih-1	5	4	1	0	3,75	% 75
Coğrafya-1	5	4	1	0	3,75	% 75
Felsefe	5	4	1	0	3,75	% 75
Din Kült. ve Ahl. Bil.	5	3	2	0	2,50	% 50
Felsefe (Seçmeli)	5	0	0	5	0,00	% 0
TYT Sosyal	20	15	5	0	13,75	% 69
Cevap Anahtarı	B	ABEDCADCCCECAAEDDECAABADCC				
Cevaplarınız		ABEaCcDCCCECaEDeECAB				

	S	D	Y	B%
Tarih-1	0	0	0	0
Kavimler Göçü'nün sebep ve sonuçlarını siyasi ve sosyal açılarından analiz eder.	1	0	1	0
İstanbul'un fetih sürecini sebepleri ve stratejik sonuçları açısından analiz eder.	1	1	0	100
Osmanlı Devleti'nde modern ordu teşkilatı ve yurttaş askerliğine yönelik düzenlemelerin siyasi ve sosyal boyutlarını a	1	1	0	100
I. Dünya Savaşı sürecinde Osmanlı Devleti'nin durumunu siyasi, askeri ve sosyal açılarından analiz eder.	1	1	0	100
Çağdaşlaşan Türkiye'nin temeli olan Atatürk ilkelerini kavrar.	1	1	0	100
Siyasi alanda meydana gelen gelişmeleri kavrar.	1	1	0	100
Coğrafya-1	0	0	0	0
Dünya'nın Yıllık Hareketi ve Sonuçları	1	1	0	100
Yeryüzündeki İklim Tipleri	1	1	0	100
Dünyada Nüfusun Dağılışı	1	0	1	0
Bölge ve Bölge Türleri	1	1	0	100
Afetlerin Genel Özellikleri	1	1	0	100
Felsefe	0	0	0	0
Felsefi Düşünce	1	1	0	100
Ahlak Felsefesi	1	1	0	100
MS 2. Yüzyıl - MS 15. Yüzyıl Filozoflarının Felsefi Görüşleri	1	1	0	100
Sanat Felsefesi	1	0	1	0
MÖ 6. Yüzyıl - MS 2. Yüzyıl Filozoflarının Felsefi Görüşleri	1	1	0	100
Din Kült. ve Ahl. Bil.	0	0	0	0
Ahlaki Tutum ve Davranışlar	1	0	1	0
İslam ve İbadet	1	1	0	100

	Soru	Doğru	Yanlış	Boş	Net	Başarı
Fizik	7	2	2	3	1,50	% 21
Kimya	7	1	1	5	0,75	% 11
Biyoloji	6	2	1	3	1,75	% 29
TYT Fen	20	5	4	11	4,00	% 20
Cevap Anahtarı	B	AADDDBEBEABECDCBADC				
Cevaplarınız		cDD c A c aA C				

	S	D	Y	B%
Fizik	0	0	0	0
Basınç ve basınç kuvveti kavramlarının katı, durgun sıvı ve gazlarda bağlı olduğu değişkenleri açıklar.	1	0	1	0
Katı maddedeki enerji iletim hızını etkileyen değişkenleri analiz eder.	1	0	0	0
Küresel aynalarda görüntü oluşumunu ve özelliklerini açıklar.	1	0	0	0
Üreteçlerin seri ve paralel bağlanma gerekliliklerini açıklar.	1	0	1	0
Öteleme kinetik enerjisi, yer çekimi potansiyel enerjisi ve esneklik potansiyel enerjisinin bağlı olduğu değişkenleri ana	1	1	0	100
Akım ve Manyetik Alan	1	1	0	100
Ortam derinliği ile su dalgalarının yayılma hızını ilişkilendirir.	1	0	0	0
Kimya	0	0	0	0
Kimyanın Sembolik Dili	1	0	0	0
Elementlerin Sınıflandırılması	1	0	1	0
Zayıf Etkileşimler / Van der Waals Kuvvetleri	1	0	0	0
Sıvılar	1	0	0	0
Kimyasal Hesaplamalar / Miktar İçeren Problemler	1	1	0	100
Asitler ve Bazlar	1	0	0	0
Karışımların Sınıflandırılması	1	0	0	0
Biyoloji	0	0	0	0
Küçük Moleküllerin Taşınması	1	1	0	100
Enzimler	1	1	0	0
Canlıların Sınıflandırılması (Genel Özellikler)	1	0	0	0
Mayoz	1	0	0	0
Cinsiyete Bağlı Kalıtım	1	0	1	0
Ekosistemde Madde ve Enerji Akışı	1	1	0	100

BİLGİ SARMAL TG TYT 3



285,403

%

35,22

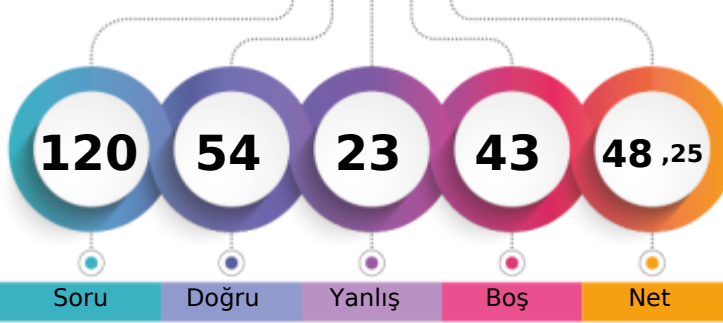
MANİSA / YUNUSEMRE
KEP AKADEMİ 12.SAYISAL12 - 0
NEHİR GÖKÇEN

1. Öğrenci

Sizin yeriniz
(78429.)

Sonuncu Öğrenci

Soru

Doğru

Yanlış

Boş

Net

Şube

Kurum

İlçe

İl

Genel

Öğrenci Sıra No

13

85

212

1217

78429 % 35,22

Sınava Katılan Öğrenci Sayısı

22

166

531

3169

222708

		Soru	Doğru	Yanlış	Boş	Net	Başarı
TYT Türkçe		40	22	11	7	19,25	% 48
Cevap Anahtarı	A	CBBCBBADEDECBEADDCCEDCCDCDCDAEDBADCBAD					
Cevaplarınız		CeCDBaaADaDbCBEBADcCCED c b eA b ADCAaD					

	S	D	Y	B%
Türkçe	0	0	0	0
Metne Sözcük Yerleştirme	1	1	0	100
Sözcükte Anlam	3	2	1	67
CÜMLENİN ANLAMI VE YORUMU	1	1	0	100
İki Cümleyi Birleştirme	1	0	1	0
İki Cümleyi Karşılaştırma	1	0	1	0
Parçadaki Cümlelerin İçerik ve Özellikleri	1	1	0	100
Ses Bilgisi - Karma	1	1	0	100
Çekim Ekleri ve Türleri	1	0	1	0
Filimsiler - Karma	1	1	0	100
Noktalama İşaretleri - Karma	3	2	1	67
Bitişik ve Ayrı Yazılan Kelimeler	1	1	0	100
Yazım Kuralları - Karma	1	1	0	100
ANLATIM TEKNİKLERİ VE DÜŞÜNCEYİ GELİŞTİRME YOLLARI	1	1	0	100
Paragrafa Cümle Yerleştirme	1	0	1	0
Paragrafta Anlatım Akışını Bozan Cümle	1	1	0	100
Paragraf İkiye Ayırma	1	1	0	100
Paragrafa Özgü Soru Kökü	5	2	2	40
Diyalogta Boş Bırakılan Yerleri Tamamlama	1	1	0	100
Paragrafın Yorumlanması	8	3	1	38
Paragrafta Yardımcı Düşünceler	4	2	2	50
Paragrafın Karşılık Olduğu Soruyu Belirleme	2	1	0	50
Söz Öbeklerinde Anlam	1	0	1	0
Paragrafta Ana Düşünce (Ana Fikir)	2	1	0	50
Diyalogun Yorumlanması	1	0	1	0

	Soru	Doğru	Yanlış	Boş	Net	Başarı
Tarih-1	5	2	3	0	1,25	% 25
Coğrafya-1	5	1	0	4	1,00	% 20
Felsefe	5	3	2	0	2,50	% 50
Din Kült. ve Ahl. Bil.	5	5	0	0	5,00	% 100
Felsefe (Seçmeli)	5	0	0	5	0,00	% 0
TYT Sosyal	20	11	5	4	9,75	% 49
Cevap Anahtarı	A	DCABECEADDCDECAAAADECCECCBAD				
Cevaplarınız		DbdaE CaEceAAADEC				

	S	D	Y	B%
Tarih-1	0	0	0	0
Kavimler Göçü'nün sebep ve sonuçlarını siyasi ve sosyal açılardan analiz eder.	1	1	0	100
İstanbul'un fetih sürecini sebepleri ve stratejik sonuçları açısından analiz eder.	1	0	1	0
Osmanlı Devleti'nde modern ordu teşkilatı ve yurttaş askerliğine yönelik düzenlemelerin siyasi ve sosyal boyutlarını a	1	0	1	0
I. Dünya Savaşı sürecinde Osmanlı Devleti'nin durumunu siyasi, askeri ve sosyal açılardan analiz eder.	1	0	1	0
Çağdaşlaşan Türkiye'nin temeli olan Atatürk ilkelerini kavrar.	1	1	0	100
Siyasi alanda meydana gelen gelişmeleri kavrar.	1	1	0	100
Coğrafya-1	0	0	0	0
Dünya'nın Yıllık Hareketi ve Sonuçları	1	0	0	0
Yeryüzündeki İklim Tipleri	1	0	0	0
Dünyada Nüfusun Dağılışı	1	0	0	0
Bölge ve Bölge Türleri	1	0	0	0
Afetlerin Genel Özellikleri	1	1	0	100
Felsefe	0	0	0	0
Felsefi Düşünce	1	0	1	0
Ahlak Felsefesi	1	1	0	100
MS 2. Yüzyıl - MS 15. Yüzyıl Filozoflarının Felsefi Görüşleri	1	1	0	100
Sanat Felsefesi	1	0	1	0
MÖ 6. Yüzyıl - MS 2. Yüzyıl Filozoflarının Felsefi Görüşleri	1	1	0	100
Din Kült. ve Ahl. Bil.	0	0	0	0
Ahlaki Tutum ve Davranışlar	1	1	0	100
İslam ve İbadet	1	1	0	100

		Soru	Doğru	Yanlış	Boş	Net	Başarı
Matematik-1		30	12	2	16	11,50	% 38
Geometri		10	3	0	7	3,00	% 30
TYT Matematik		40	15	2	23	14,50	% 36
Cevap Anahtarı	A	CDADACDDBEADEEBCEBCEBCECCBECCBCACBEBDBEBC					
Cevaplarınız		CDADACDDBEA dC e D EB					

	S	D	Y	B%
Matematik-1	0	0	0	0
Rasyonel Sayılar	1	1	0	100
Ondalık Sayılar	1	1	0	100
Üslü İfadeler	1	1	0	100
Köklü İfadeler	1	1	0	100
Dört İşlem Yeteneği	1	1	0	100
Aralık Kavramı ve Basit Eşitsizlikler	1	1	0	100
Tek ve Çift Sayılar	1	1	0	100
Rutin Olmayan Problemler	2	1	0	50
Sayı Problemleri	6	2	1	33
Fonksiyonlarda İşlemler	1	1	0	100
Önemler ve Bileşik Önemler	1	1	0	100
Küme Kavramı ve Kümelerde İşlemler	1	0	0	0
SAYILAR	1	0	0	0
Bölünebilme Kuralları	1	0	0	0
Sayı Basamakları	1	0	0	0
Merkezî Eğitim ve Yayılım Ölçüleri	1	0	0	0
Yüde, Kar-Zarar Problemleri	1	0	0	0
Hareket Problemleri	1	0	0	0
Kesir Problemleri	1	0	0	0
Grafik Problemleri	1	0	0	0

		Soru	Doğru	Yanlış	Boş	Net	Başarı
Fizik		7	2	3	2	1,25	% 18
Kimya		7	3	1	3	2,75	% 39
Biyoloji		6	1	1	4	0,75	% 13
TYT Fen		20	6	5	9	4,75	% 24
Cevap Anahtarı	A	EBAADDDCBEAEBCEDCBEA					
Cevaplarınız		Ec Ab bCc E B a A					

	S	D	Y	B%
Fizik	0	0	0	0
Basınç ve basınç kuvveti kavramlarının katı, durgun sıvı ve gazlarda bağlı olduğu değişkenleri açıklar.	1	1	0	100
Katı maddedeki enerji iletim hızını etkileyen değişkenleri analiz eder.	1	0	1	0
Küresel aynalarda görüntü oluşumunu ve özelliklerini açıklar.	1	0	0	0
Üreteçlerin seri ve paralel bağlanma gerekliliklerini açıklar.	1	1	0	100
Öteleme kinetik enerjisi, yer çekimi potansiyel enerjisi ve esneklik potansiyel enerjisinin bağlı olduğu değişkenleri ana	1	0	1	0
Akım ve Manyetik Alan	1	0	0	0
Ortam derinliği ile su dalgalarının yayılma hızını ilişkilendirir.	1	0	1	0
Kimya	0	0	0	0
Kimyanın Sembolik Dili	1	1	0	100
Elementlerin Sınıflandırılması	1	0	1	0
Zayıf Etkileşimler / Van der Waals Kuvvetleri	1	0	0	0
Sıvılar	1	1	0	100
Kimyasal Hesaplamalar / Miktar İçeren Problemler	1	0	0	0
Asitler ve Bazlar	1	1	0	100
Karışımların Sınıflandırılması	1	0	0	0
Biyoloji	0	0	0	0
Küçük Moleküllerin Taşınması	1	0	1	0
Enzimler	1	0	0	0
Canlıların Sınıflandırılması (Genel Özellikler)	1	0	0	0
Mayoz	1	0	0	0
Cinsiyete Bağlı Kalıtım	1	0	0	0
Ekosistemde Madde ve Enerji Akışı	1	1	0	100

BİLGİ SARMAL TG TYT 3



275,793 % 39,55

MANİSA / YUNUSEMRE
KEP AKADEMİ 12.SAYISAL

12 - 0
NURULLAH CİHAN ARIK

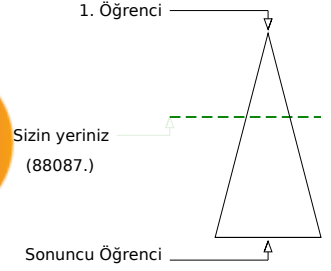
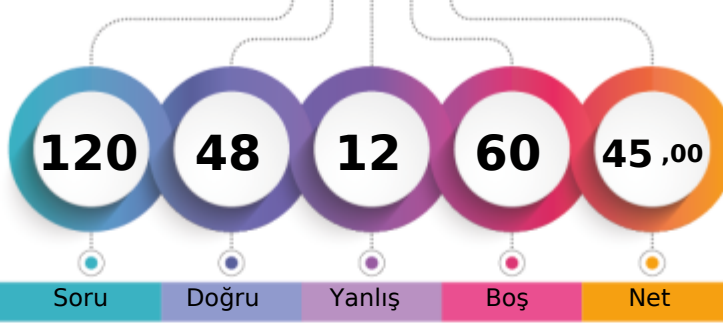

Soru Doğru Yanlış Boş Net

	Şube	Kurum	İlçe	İl	Genel
Öğrenci Sıra No	14	98	252	1377	88087 % 39,55
Sınava Katılan Öğrenci Sayısı	22	166	531	3169	222708

	Soru	Doğru	Yanlış	Boş	Net	Başarı
TYT Türkçe	40	18	1	21	17,75	% 44
Cevap Anahtarı	A CBDCBCBADEDECBEADDCCEDCCDCDCDAEDBADCBAD					
Cevaplarınız	CBDCBCBADEDE BEB D C CA					

	S	D	Y	B%
Türkçe	0	0	0	0
Metne Sözcük Yerleştirme	1	1	0	100
Sözcükte Anlam	3	3	0	100
CÜMLENİN ANLAMI VE YORUMU	1	1	0	100
İki Cümleyi Birleştirme	1	1	0	100
İki Cümleyi Karşılaştırma	1	1	0	100
Parçadaki Cümlelerin İçerik ve Özellikleri	1	1	0	100
Ses Bilgisi - Karma	1	1	0	100
Çekim Ekleri ve Türleri	1	1	0	100
Filimsiler - Karma	1	1	0	100
Noktalama İşaretleri - Karma	3	2	0	67
Bitişik ve Ayrı Yazılan Kelimeler	1	1	0	100
Yazım Kuralları - Karma	1	0	1	0
ANLATIM TEKNİKLERİ VE DÜŞÜNCEYİ GELİŞTİRME YOLLARI	1	0	0	0
Paragrafa Cümle Yerleştirme	1	1	0	100
Paragrafta Anlatım Akışını Bozan Cümle	1	0	0	0
Paragraf İkiye Ayırma	1	1	0	100
Paragrafa Özgü Soru Kökü	5	0	0	0
Diyalogta Boş Bırakılan Yerleri Tamamlama	1	0	0	0
Paragrafın Yorumlanması	8	0	0	0
Paragrafta Yardımcı Düşünceler	4	1	0	25
Paragrafın Karşılık Olduğu Soruyu Belirleme	2	1	0	50
Söz Öbeklerinde Anlam	1	0	0	0
Paragrafta Ana Düşünce (Ana Fikir)	2	0	0	0
Diyalogun Yorumlanması	1	0	0	0

	Soru	Doğru	Yanlış	Boş	Net	Başarı
Matematik-1	30	12	2	16	11,50	% 38
Geometri	10	3	1	6	2,75	% 28
TYT Matematik	40	15	3	22	14,25	% 36
Cevap Anahtarı	A CDADACDDBEADEEBCEBCECCBECCBACACBEEDBEBEC					
Cevaplarınız	CD DACD BE cdB BC B AdBE					

	S	D	Y	B%
Matematik-1	0	0	0	0
Rasyonel Sayılar	1	1	0	100
Ondalık Sayılar	1	1	0	100
Üstü İfadeler	1	0	0	0
Kökü İfadeler	1	1	0	100
Dört İşlem Yeteneği	1	1	0	100
Aralık Kavramı ve Basit Eşitsizlikler	1	1	0	100
Tek ve Çift Sayılar	1	1	0	100
Rutin Olmayan Problemler	2	0	0	0
Sayı Problemleri	6	3	0	50
Fonksiyonlarda İşlemler	1	1	0	100
Önemler ve Bileşik Önemler	1	0	0	0
Küme Kavramı ve Kümelerde İşlemler	1	0	0	0
SAYILAR	1	0	1	0
Bölünebilme Kuralları	1	0	1	0
Sayı Basamakları	1	1	0	100
Merkezî Eğitim ve Yayılım Ölçüleri	1	0	0	0
Yüde, Kar-Zarar Problemleri	1	0	0	0
Hareket Problemleri	1	0	0	0
Kesir Problemleri	1	0	0	0
Grafik Problemleri	1	0	0	0

	Soru	Doğru	Yanlış	Boş	Net	Başarı
Tarih-1	5	1	1	3	0,75	% 15
Coğrafya-1	5	3	1	1	2,75	% 55
Felsefe	5	1	1	3	0,75	% 15
Din Küll. ve Ahl. Bil.	5	4	1	0	3,75	% 75
Felsefe (Seçmeli)	5	0	0	5	0,00	% 0
TYT Sosyal	20	9	4	7	8,00	% 40
Cevap Anahtarı	A DCABECEADCECAAAADECCCBAD					
Cevaplarınız	D b CcA C eAeADECC					

	S	D	Y	B%
Tarih-1	0	0	0	0
Kavimler Göçü'nün sebep ve sonuçlarını siyasi ve sosyal açılarından analiz eder.	1	1	0	100
İstanbul'un fetih sürecini sebepleri ve stratejik sonuçları açısından analiz eder.	1	0	0	0
Osmanlı Devleti'nde modern ordu teşkilatı ve yurttaş askerliğine yönelik düzenlemelerin siyasi ve sosyal boyutlarını a	1	0	1	0
I. Dünya Savaşı sürecinde Osmanlı Devleti'nin durumunu siyasi, askeri ve sosyal açılarından analiz eder.	1	0	0	0
Çağdaşlaşan Türkiye'nin temeli olan Atatürk ilkelerini kavrar.	1	0	0	0
Siyasi alanda meydana gelen gelişmeleri kavrar.	1	0	0	0
Coğrafya-1	0	0	0	0
Dünya'nın Yıllık Hareketi ve Sonuçları	1	1	0	100
Yeryüzündeki İklim Tipleri	1	0	1	0
Dünyada Nüfusun Dağılışı	1	1	0	100
Bölge ve Bölge Türleri	1	0	0	0
Afetlerin Genel Özellikleri	1	1	0	100
Felsefe	0	0	0	0
Felsefi Düşünce	1	0	0	0
Ahlak Felsefesi	1	0	0	0
MS 2. Yüzyıl - MS 15. Yüzyıl Filozoflarının Felsefi Görüşleri	1	0	0	0
Sanat Felsefesi	1	0	1	0
MÖ 6. Yüzyıl - MS 2. Yüzyıl Filozoflarının Felsefi Görüşleri	1	1	0	100
Din Küll. ve Ahl. Bil.	0	0	0	0
Ahlaki Tutum ve Davranışlar	1	0	1	0
İslam ve İbadet	1	1	0	100

	Soru	Doğru	Yanlış	Boş	Net	Başarı
Fizik	7	4	2	1	3,50	% 50
Kimya	7	1	1	5	0,75	% 11
Biyoloji	6	1	1	4	0,75	% 13
TYT Fen	20	6	4	10	5,00	% 25
Cevap Anahtarı	A EBAADDDCDBEABECCDCEBA					
Cevaplarınız	EBeAb DCE aA					

	S	D	Y	B%
Fizik	0	0	0	0
Basınç ve basınç kuvveti kavramlarının katı, durgun sıvı ve gazlarda bağlı olduğu değişkenleri açıklar.	1	1	0	100
Katı maddedeki enerji iletim hızını etkileyen değişkenleri analiz eder.	1	1	0	100
Küresel aynalarda görüntü oluşumunu ve özelliklerini açıklar.	1	0	1	0
Üreticilerin seri ve paralel bağlanma gerekliliklerini açıklar.	1	1	0	100
Öteleme kinetik enerjisi, yer çekimi potansiyel enerjisi ve esneklik potansiyel enerjisinin bağlı olduğu değişkenleri ana	1	0	1	0
Akım ve Manyetik Alan	1	0	0	0
Ortam derinliği ile su dalgalarının yayılma hızını ilişkilendirir.	1	1	0	100
Kimya	0	0	0	0
Kimyanın Sembolik Dili	1	1	0	100
Elementlerin Sınıflandırılması	1	0	1	0
Zayıf Etkileşimler / Van der Waals Kuvvetleri	1	0	0	0
Sıvılar	1	0	0	0
Kimyasal Hesaplamalar / Miktar İçeren Problemler	1	0	0	0
Asitler ve Bazlar	1	0	0	0
Karışımların Sınıflandırılması	1	0	0	0
Biyoloji	0	0	0	0
Küçük Moleküllerin Taşınması	1	0	0	0
Enzimler	1	0	0	0
Canlıların Sınıflandırılması (Genel Özellikler)	1	0	0	0
Mayoz	1	0	0	0
Cinsiyete Bağlı Kalıtım	1	0	1	0
Ekosistemde Madde ve Enerji Akışı	1	1	0	100

BİLGİ SARMAL TG TYT 3

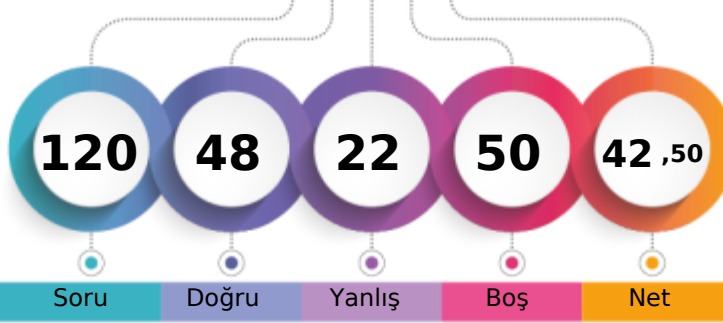

267,420 % 43,53

MANİSA / YUNUSEMRE
KEP AKADEMİ 12.SAYISAL12 - 0
RAHİME NAZ ÇAKIR

1. Öğrenci

Sizin yeriniz
(96951.)

Sonuncu Öğrenci

Soru Doğru Yanlış Boş Net

Şube Kurum İlçe İl Genel

Öğrenci Sıra No 15 108 277 1525 96951 % 43,53

Sınava Katılan Öğrenci Sayısı 22 166 531 3169 222708

	Soru	Doğru	Yanlış	Boş	Net	Başarı
TYT Türkçe	40	26	8	6	24,00	% 60
Cevap Anahtarı	B CBDCBABCDECEBEADDCCEDCCDCDCADEDBADCABDDE					
Cevaplarınız	CBDCcABCDeaBE aDCCEa CDCb bcDE c DCA DDE					

	S	D	Y	B%
Türkçe	0	0	0	0
Metne Sözcük Yerleştirme	1	1	0	100
Sözcükte Anlam	3	3	0	100
CÜMLENİN ANLAMI VE YORUMU	1	1	0	100
İki Cümleyi Birleştirme	1	1	0	100
İki Cümleyi Karşılaştırma	1	0	1	0
Parçadaki Cümlelerin İçerik ve Özellikleri	1	1	0	100
Ses Bilgisi - Karma	1	1	0	100
Çekim Ekleri ve Türleri	1	1	0	100
Filimsiler - Karma	1	1	0	100
Noktalama İşaretleri - Karma	3	2	1	67
Bitişik ve Ayrı Yazılan Kelimeler	1	1	0	100
Yazım Kuralları - Karma	1	0	0	0
ANLATIM TEKNİKLERİ VE DÜŞÜNCEYİ GELİŞTİRME YOLLARI	1	0	1	0
Paragrafa Cümle Yerleştirme	1	1	0	100
Paragrafta Anlatım Akışını Bozan Cümle	1	1	0	100
Paragraf İkiye Ayırma	1	1	0	100
Paragrafa Özgü Soru Kökü	5	1	2	20
Diyalogta Boş Bırakılan Yerleri Tamamlama	1	1	0	100
Paragrafın Yorumlanması	8	5	1	63
Paragrafta Yardımcı Düşünceler	4	2	1	50
Paragrafın Karşılık Olduğu Soruyu Belirleme	2	1	0	50
Söz Öbeklerinde Anlam	1	0	1	0
Paragrafta Ana Düşünce (Ana Fikir)	2	1	1	50
Diyalogun Yorumlanması	1	0	0	0

	Soru	Doğru	Yanlış	Boş	Net	Başarı
Tarih-1	5	1	2	2	0,50	% 10
Coğrafya-1	5	1	2	2	0,50	% 10
Felsefe	5	2	3	0	1,25	% 25
Din Kült. ve Ahl. Bil.	5	4	1	0	3,75	% 75
Felsefe (Seçmeli)	5	0	0	5	0,00	% 0
TYT Sosyal	20	8	8	4	6,00	% 30
Cevap Anahtarı	B ABEDCADCCCECAAEDDECAABADCC					
Cevaplarınız	dcE Dee CdAaDEaAA					

	S	D	Y	B%
Tarih-1	0	0	0	0
Kavimler Göçü'nün sebep ve sonuçlarını siyasi ve sosyal açılarından analiz eder.	1	0	0	0
İstanbul'un fetih sürecini sebepleri ve stratejik sonuçları açısından analiz eder.	1	0	0	0
Osmanlı Devleti'nde modern ordu teşkilatı ve yurttaş askerliğine yönelik düzenlemelerin siyasi ve sosyal boyutlarını a	1	0	1	0
I. Dünya Savaşı sürecinde Osmanlı Devleti'nin durumunu siyasi, askeri ve sosyal açılarından analiz eder.	1	0	1	0
Çağdaşlaşan Türkiye'nin temeli olan Atatürk ilkelerini kavrar.	1	1	0	100
Siyasi alanda meydana gelen gelişmeleri kavrar.	1	1	0	100
Coğrafya-1	0	0	0	0
Dünya'nın Yıllık Hareketi ve Sonuçları	1	0	1	0
Yeryüzündeki İklim Tipleri	1	0	0	0
Dünyada Nüfusun Dağılışı	1	0	0	0
Bölge ve Bölge Türleri	1	1	0	100
Afetlerin Genel Özellikleri	1	0	1	0
Felsefe	0	0	0	0
Felsefi Düşünce	1	0	1	0
Ahlak Felsefesi	1	0	1	0
MS 2. Yüzyıl - MS 15. Yüzyıl Filozoflarının Felsefi Görüşleri	1	1	0	100
Sanat Felsefesi	1	0	1	0
MÖ 6. Yüzyıl - MS 2. Yüzyıl Filozoflarının Felsefi Görüşleri	1	1	0	100
Din Kült. ve Ahl. Bil.	0	0	0	0
Ahlaki Tutum ve Davranışlar	1	1	0	100
İslam ve İbadet	1	1	0	100

	Soru	Doğru	Yanlış	Boş	Net	Başarı
Matematik-1	30	8	1	21	7,75	% 26
Geometri	10	0	0	10	0,00	% 0
TYT Matematik	40	8	1	31	7,75	% 19
Cevap Anahtarı	B ADACDDDDCADEEBCBCECCBCECCBCEBEBDBEBCCA					
Cevaplarınız	D CD DC E B E b					

	S	D	Y	B%
Matematik-1	0	0	0	0
Rasyonel Sayılar	1	1	0	100
Ondalık Sayılar	1	1	0	100
Üslü İfadeler	1	0	0	0
Kökü İfadeler	1	1	0	100
Dört İşlem Yeteneği	1	0	0	0
Aralık Kavramı ve Basit Eşitsizlikler	1	1	0	100
Tek ve Çift Sayılar	1	1	0	100
Rutin Olmayan Problemler	2	0	0	0
Sayı Problemleri	6	2	0	33
Fonksiyonlarda İşlemler	1	0	0	0
Önemler ve Bileşik Önemler	1	0	0	0
Küme Kavramı ve Kümelerde İşlemler	1	0	0	0
SAYILAR	1	0	0	0
Bölünebilirlik Kuralları	1	1	0	100
Sayı Basamakları	1	0	0	0
Merkezi Eğilim ve Yayılım Ölçüleri	1	0	0	0
Yüde, Kar-Zarar Problemleri	1	0	0	0
Hareket Problemleri	1	0	0	0
Kesir Problemleri	1	0	0	0
Grafik Problemleri	1	0	0	0

	Soru	Doğru	Yanlış	Boş	Net	Başarı
Fizik	7	1	2	4	0,50	% 7
Kimya	7	2	1	4	1,75	% 25
Biyoloji	6	3	2	1	2,50	% 42
TYT Fen	20	6	5	9	4,75	% 24
Cevap Anahtarı	B AADDDBEBEABECDCBADC					
Cevaplarınız	c b B B CaC eeDC					

	S	D	Y	B%
Fizik	0	0	0	0
Basınç ve basınç kuvveti kavramlarının katı, durgun sıvı ve gazlarda bağlı olduğu değişkenleri açıklar.	1	0	0	0
Katı maddedeki enerji iletim hızını etkileyen değişkenleri analiz eder.	1	1	0	100
Küresel aynalarda görüntü oluşumunu ve özelliklerini açıklar.	1	0	1	0
Üreteçlerin seri ve paralel bağlanma gerekliliklerini açıklar.	1	0	0	0
Öteleme kinetik enerjisi, yer çekimi potansiyel enerjisi ve esneklik potansiyel enerjisinin bağlı olduğu değişkenleri ana	1	0	1	0
Akım ve Manyetik Alan	1	0	0	0
Ortam derinliği ile su dalgalarının yayılma hızını ilişkilendirir.	1	0	0	0
Kimya	0	0	0	0
Kimyanın Sembolik Dili	1	1	0	100
Elementlerin Sınıflandırılması	1	0	1	0
Zayıf Etkileşimler / Van der Waals Kuvvetleri	1	0	0	0
Sıvılar	1	0	0	0
Kimyasal Hesaplamalar / Miktar İçeren Problemler	1	0	0	0
Asitler ve Bazlar	1	1	0	100
Karışımların Sınıflandırılması	1	0	0	0
Biyoloji	0	0	0	0
Küçük Moleküllerin Taşınması	1	1	0	100
Enzimler	1	1	0	100
Canlıların Sınıflandırılması (Genel Özellikler)	1	1	0	100
Mayoz	1	0	0	0
Cinsiyete Bağlı Kalıtım	1	0	1	0
Ekosistemde Madde ve Enerji Akışı	1	0	1	0

BİLGİ SARMAL TG TYT 3

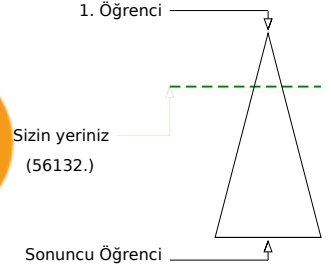
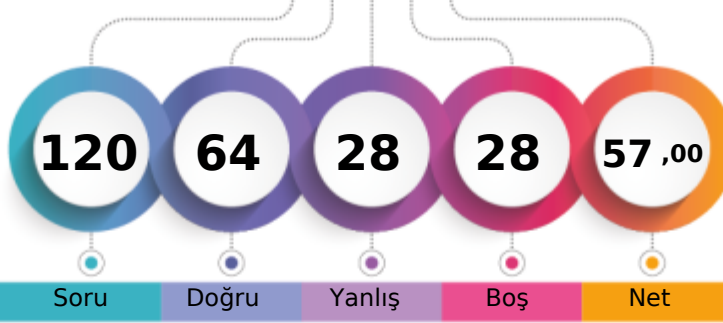

310,850 % 25,20

MANİSA / YUNUSEMRE
KEP AKADEMİ 12.SAYISAL12 - 0
SELİN MERSİNLİ

Soru Doğru Yanlış Boş Net

Şube Kurum İlçe İl Genel

Öğrenci Sıra No 12 64 130 813 56132 % 25,20

Sınava Katılan Öğrenci Sayısı 22 166 531 3169 222708

		Soru	Doğru	Yanlış	Boş	Net	Başarı	
TYT Türkçe		40	30	8	2	28,00	% 70	
Cevap Anahtarı	A	CBCDBCBADEDECBEADDCCEDCCDCDAEDBADCBAD						
Cevaplarınız		CBCDeCBADEDECBEAaDCCEDCaDC CbAbbbBA CaDd						

	S	D	Y	B%
Türkçe	0	0	0	0
Metne Sözcük Yerleştirme	1	1	0	100
Sözcükte Anlam	3	2	1	67
CÜMLENİN ANLAMI VE YORUMU	1	1	0	100
İki Cümleyi Birleştirme	1	1	0	100
İki Cümleyi Karşılaştırma	1	1	0	100
Parçadaki Cümlelerin İçerik ve Özellikleri	1	1	0	100
Ses Bilgisi - Karma	1	1	0	100
Çekim Ekleri ve Türleri	1	1	0	100
Filimsiler - Karma	1	1	0	100
Noktalama İşaretleri - Karma	3	3	0	100
Bitişik ve Ayrı Yazılan Kelimeler	1	1	0	100
Yazım Kuralları - Karma	1	1	0	100
ANLATIM TEKNİKLERİ VE DÜŞÜNCEYİ GELİŞTİRME YOLLARI	1	0	1	0
Paragrafa Cümle Yerleştirme	1	1	0	100
Paragrafta Anlatım Akışını Bozan Cümle	1	1	0	100
Paragrafı İkiye Ayırma	1	1	0	100
Paragrafa Özgü Soru Kökü	5	3	1	60
Diyalogta Boş Bırakılan Yerleri Tamamlama	1	1	0	100
Paragrafın Yorumlanması	8	4	3	50
Paragrafta Yardımcı Düşünceler	4	3	0	75
Paragrafın Karşılık Olduğu Soruyu Belirleme	2	2	0	100
Söz Öbeklerinde Anlam	1	0	1	0
Paragrafta Ana Düşünce (Ana Fikir)	2	1	1	50
Diyalogun Yorumlanması	1	0	1	0

		Soru	Doğru	Yanlış	Boş	Net	Başarı	
Tarih-1		5	1	4	0	0,00	% 0	
Coğrafya-1		5	2	2	1	1,50	% 30	
Felsefe		5	3	2	0	2,50	% 50	
Din Kül. ve Ahl. Bil.		5	4	1	0	3,75	% 75	
Felsefe (Seçmeli)		5	0	0	5	0,00	% 0	
TYT Sosyal		20	10	9	1	7,75	% 39	
Cevap Anahtarı	A	DCABECEADCECAAAADECCECCBAD						
Cevaplarınız		aeAedd bDCbECdAAADdC						

	S	D	Y	B%
Tarih-1	0	0	0	0
Kavimler Göçü'nün sebep ve sonuçlarını siyasi ve sosyal açılarından analiz eder.	1	0	1	0
İstanbul'un fetih sürecini sebepleri ve stratejik sonuçları açısından analiz eder.	1	0	1	0
Osmanlı Devleti'nde modern ordu teşkilatı ve yurttaş askerliğine yönelik düzenlemelerin siyasi ve sosyal boyutlarını a	1	1	0	100
I. Dünya Savaşı sürecinde Osmanlı Devleti'nin durumunu siyasi, askeri ve sosyal açılarından analiz eder.	1	0	1	0
Çağdaşlaşan Türkiye'nin temeli olan Atatürk ilkelerini kavrar.	1	0	1	0
Siyasi alanda meydana gelen gelişmeleri kavrar.	1	0	1	0
Coğrafya-1	0	0	0	0
Dünya'nın Yıllık Hareketi ve Sonuçları	1	0	1	0
Yeryüzündeki İklim Tipleri	1	0	0	0
Dünyada Nüfusun Dağılışı	1	0	1	0
Bölge ve Bölge Türleri	1	1	0	100
Afetlerin Genel Özellikleri	1	1	0	100
Felsefe	0	0	0	0
Felsefi Düşünce	1	0	1	0
Ahlak Felsefesi	1	1	0	100
MS 2. Yüzyıl - MS 15. Yüzyıl Filozoflarının Felsefi Görüşleri	1	1	0	100
Sanat Felsefesi	1	0	1	0
MÖ 6. Yüzyıl - MS 2. Yüzyıl Filozoflarının Felsefi Görüşleri	1	1	0	100
Din Kül. ve Ahl. Bil.	0	0	0	0
Ahlaki Tutum ve Davranışlar	1	1	0	100
İslam ve İbadet	1	1	0	100

		Soru	Doğru	Yanlış	Boş	Net	Başarı	
Matematik-1		30	14	5	11	12,75	% 43	
Geometri		10	0	1	9	-0,25	% 0	
TYT Matematik		40	14	6	20	12,50	% 31	
Cevap Anahtarı	A	CDADACDDBEADEEBCBCEECBCECCBACBEBDBEBC						
Cevaplarınız		CD D CcDB EEBCBcd d E adC c						

	S	D	Y	B%
Matematik-1	0	0	0	0
Rasyonel Sayılar	1	1	0	100
Ondalık Sayılar	1	1	0	100
Üslü İfadeler	1	0	0	0
Kökü İfadeler	1	1	0	100
Dört İşlem Yeteneği	1	0	0	0
Aralık Kavramı ve Basit Eşitsizlikler	1	1	0	100
Tek ve Çift Sayılar	1	0	1	0
Rutin Olmayan Problemler	2	1	0	50
Sayı Problemleri	6	3	2	50
Fonksiyonlarda İşlemler	1	0	0	0
Önemler ve Bileşik Önemler	1	0	0	0
Küme Kavramı ve Kümelerde İşlemler	1	0	0	0
SAYILAR	1	1	0	100
Bölünebilirlik Kuralları	1	1	0	100
Sayı Basamakları	1	1	0	100
Merkezî Eğitim ve Yayılım Ölçüleri	1	1	0	100
Yüde, Kar-Zarar Problemleri	1	0	1	0
Hareket Problemleri	1	0	0	0
Kesir Problemleri	1	0	0	0
Grafik Problemleri	1	1	0	100

		Soru	Doğru	Yanlış	Boş	Net	Başarı	
Fizik		7	3	3	1	2,25	% 32	
Kimya		7	2	1	4	1,75	% 25	
Biyoloji		6	5	1	0	4,75	% 79	
TYT Fen		20	10	5	5	8,75	% 44	
Cevap Anahtarı	A	EBAADDDCBEAEBCECDCEBA						
Cevaplarınız		EB AaeEC d B CDCEaA						

	S	D	Y	B%
Fizik	0	0	0	0
Basınç ve basınç kuvveti kavramlarının katı, durgun sıvı ve gazlarda bağlı olduğu değişkenleri açıklar.	1	1	0	100
Katı maddedeki enerji iletim hızını etkileyen değişkenleri analiz eder.	1	1	0	100
Küresel aynalarda görüntü oluşumunu ve özelliklerini açıklar.	1	0	0	0
Üreticilerin seri ve paralel bağlanma gerekliliklerini açıklar.	1	1	0	100
Oteleme kinetik enerjisi, yer çekimi potansiyel enerjisi ve esneklik potansiyel enerjisinin bağlı olduğu değişkenleri ana	1	0	1	0
Akım ve Manyetik Alan	1	0	1	0
Ortam derinliği ile su dalgalarının yayılma hızını ilişkilendirir.	1	0	1	0
Kimya	0	0	0	0
Kimyanın Sembolik Dili	1	1	0	100
Elementlerin Sınıflandırılması	1	0	0	0
Zayıf Etkileşimler / Van der Waals Kuvvetleri	1	0	0	0
Sıvılar	1	0	1	0
Kimyasal Hesaplamalar / Miktar İçeren Problemler	1	1	0	0
Asitler ve Bazlar	1	1	0	100
Karışımların Sınıflandırılması	1	0	0	0
Biyoloji	0	0	0	0
Küçük Moleküllerin Taşınması	1	1	0	100
Enzimler	1	1	0	100
Canlıların Sınıflandırılması (Genel Özellikler)	1	1	0	100
Mayoz	1	1	0	100
Cinsiyete Bağlı Kalıtım	1	0	1	0
Ekosistemde Madde ve Enerji Akışı	1	1	0	100

BİLGİ SARMAL TG TYT 3



373,838

%

9,09

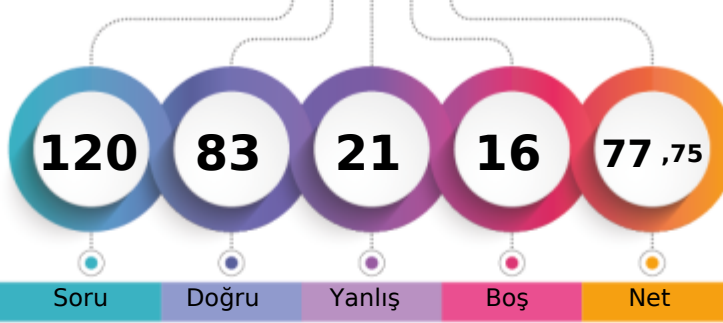
MANİSA / YUNUSEMRE
KEP AKADEMİ 12.SAYISAL12 - 0
SEMİH SAKCI

1. Öğrenci

Sizin yeriniz
(20255.)

Sonuncu Öğrenci

Soru Doğru Yanlış Boş Net

Şube Kurum İlçe İl Genel

Öğrenci Sıra No 3 18 36 218 20255 % 9,09

Sınava Katılan Öğrenci Sayısı 22 166 531 3169 222708

		Soru	Doğru	Yanlış	Boş	Net	Başarı
TYT Türkçe		40	29	9	2	26,75	% 67
Cevap Anahtarı	A	CBBCBBADEDECBEADDCCEDCCDCDAEDBADCA					
Cevaplarınız		CeCDBbBADcDEbBEbDDdCEdEDDCDCbADE BADCA D					

	S	D	Y	B%
Türkçe	0	0	0	0
Metne Sözcük Yerleştirme	1	1	0	100
Sözcükte Anlam	3	2	1	67
CÜMLENİN ANLAMI VE YORUMU	1	1	0	100
İki Cümleyi Birleştirme	1	0	1	0
İki Cümleyi Karşılaştırma	1	1	0	100
Parçadaki Cümlelerin İçerik ve Özellikleri	1	1	0	100
Ses Bilgisi - Karma	1	1	0	100
Çekim Ekleri ve Türleri	1	0	1	0
Filimsiler - Karma	1	1	0	100
Noktalama İşaretleri - Karma	3	2	1	67
Bitişik ve Ayrı Yazılan Kelimeler	1	1	0	100
Yazım Kuralları - Karma	1	0	1	0
ANLATIM TEKNİKLERİ VE DÜŞÜNCEYİ GELİŞTİRME YOLLARI	1	1	0	100
Paragrafa Cümle Yerleştirme	1	1	0	100
Paragrafta Anlatım Akışını Bozan Cümle	1	0	1	0
Paragraf İkiye Ayırma	1	1	0	100
Paragrafa Özgü Soru Kökü	5	4	0	80
Diyalogta Boş Bırakılan Yerleri Tamamlama	1	1	0	100
Paragrafın Yorumlanması	8	5	2	63
Paragrafta Yardımcı Düşünceler	4	4	0	100
Paragrafın Karşılık Olduğu Soruyu Belirleme	2	2	0	100
Söz Öbeklerinde Anlam	1	0	1	0
Paragrafta Ana Düşünce (Ana Fikir)	2	2	0	100
Diyalogun Yorumlanması	1	0	0	0

	Soru	Doğru	Yanlış	Boş	Net	Başarı
Tarih-1	5	3	2	0	2,50	% 50
Coğrafya-1	5	1	3	1	0,25	% 5
Felsefe	5	4	1	0	3,75	% 75
Din Küll. ve Ahl. Bil.	5	5	0	0	5,00	% 100
Felsefe (Seçmeli)	5	0	0	5	0,00	% 0
TYT Sosyal	20	13	6	1	11,50	% 58
Cevap Anahtarı	A	DCABECEADCECAAAADECCECCBAD				
Cevaplarınız		aCeBEe ceCDECeAAADEC				

	S	D	Y	B%
Tarih-1	0	0	0	0
Kavimler Göçü'nün sebep ve sonuçlarını siyasi ve sosyal açılarından analiz eder.	1	0	1	0
İstanbul'un fetih sürecini sebepleri ve stratejik sonuçları açısından analiz eder.	1	1	0	100
Osmanlı Devleti'nde modern ordu teşkilatı ve yurttaş askerliğine yönelik düzenlemelerin siyasi ve sosyal boyutlarını a	1	0	1	0
I. Dünya Savaşı sürecinde Osmanlı Devleti'nin durumunu siyasi, askeri ve sosyal açılarından analiz eder.	1	1	0	100
Çağdaşlaşan Türkiye'nin temeli olan Atatürk ilkelerini kavrar.	1	1	0	100
Siyasi alanda meydana gelen gelişmeleri kavrar.	1	1	0	100
Coğrafya-1	0	0	0	0
Dünya'nın Yıllık Hareketi ve Sonuçları	1	0	1	0
Yeryüzündeki İklim Tipleri	1	0	0	0
Dünyada Nüfusun Dağılışı	1	0	1	0
Bölge ve Bölge Türleri	1	0	1	0
Afetlerin Genel Özellikleri	1	1	0	100
Felsefe	0	0	0	0
Felsefi Düşünce	1	1	0	100
Ahlak Felsefesi	1	1	0	100
MS 2. Yüzyıl - MS 15. Yüzyıl Filozoflarının Felsefi Görüşleri	1	1	0	100
Sanat Felsefesi	1	0	1	0
MÖ 6. Yüzyıl - MS 2. Yüzyıl Filozoflarının Felsefi Görüşleri	1	1	0	100
Din Küll. ve Ahl. Bil.	0	0	0	0
Ahlaki Tutum ve Davranışlar	1	1	0	100
İslam ve İbadet	1	1	0	100

		Soru	Doğru	Yanlış	Boş	Net	Başarı
Matematik-1		30	23	4	3	22,00	% 73
Geometri		10	5	1	4	4,75	% 48
TYT Matematik		40	28	5	7	26,75	% 67
Cevap Anahtarı	A	CDADACDDBEADEEBCBCEBEECCBECCBACBEBDBEBC					
Cevaplarınız		CD DACcDBEA EaB BCBECCBEcCaCdCACcEBDD					

	S	D	Y	B%
Matematik-1	0	0	0	0
Rasyonel Sayılar	1	1	0	100
Ondalık Sayılar	1	1	0	100
Üslü İfadeler	1	0	0	0
Kökü İfadeler	1	1	0	100
Dört İşlem Yeteneği	1	1	0	100
Aralık Kavramı ve Basit Eşitsizlikler	1	1	0	100
Tek ve Çift Sayılar	1	0	1	0
Rutin Olmayan Problemler	2	2	0	100
Sayı Problemleri	6	6	0	100
Fonksiyonlarda İşlemler	1	1	0	100
Önemler ve Bileşik Önemler	1	1	0	100
Küme Kavramı ve Kümelerde İşlemler	1	0	0	0
SAYILAR	1	1	0	100
Bölünebilirlik Kuralları	1	0	1	0
Sayı Basamakları	1	1	0	100
Merkezî Eğilim ve Yayılım Ölçüleri	1	0	0	0
Yüde, Kar-Zarar Problemleri	1	1	0	100
Hareket Problemleri	1	1	0	100
Kesir Problemleri	1	1	0	100
Grafik Problemleri	1	1	0	100

		Soru	Doğru	Yanlış	Boş	Net	Başarı
Fizik		7	3	1	3	2,75	% 39
Kimya		7	5	0	2	5,00	% 71
Biyoloji		6	5	0	1	5,00	% 83
TYT Fen		20	13	1	6	12,75	% 64
Cevap Anahtarı	A	EBAADDDCDBEABEBCDCEBA					
Cevaplarınız		bB AD CDB AB CDC BA					

	S	D	Y	B%
Fizik	0	0	0	0
Basınç ve basınç kuvveti kavramlarının katı, durgun sıvı ve gazlarda bağlı olduğu değişkenleri açıklar.	1	0	1	0
Katı maddedeki enerji iletim hızını etkileyen değişkenleri analiz eder.	1	1	0	100
Küresel aynalarda görüntü oluşumunu ve özelliklerini açıklar.	1	0	0	0
Üreteçlerin seri ve paralel bağlanma gerekliliklerini açıklar.	1	1	0	100
Oteleme kinetik enerjisi, yer çekimi potansiyel enerjisi ve esneklik potansiyel enerjisinin bağlı olduğu değişkenleri ana	1	1	0	100
Akım ve Manyetik Alan	1	0	0	0
Ortam derinliği ile su dalgalarının yayılma hızını ilişkilendirir.	1	0	0	0
Kimya	0	0	0	0
Kimyanın Sembolik Dili	1	1	0	100
Elementlerin Sınıflandırılması	1	1	0	100
Zayıf Etkileşimler / Van der Waals Kuvvetleri	1	1	0	100
Sıvılar	1	0	0	0
Kimyasal Hesaplamalar / Miktar İçeren Problemler	1	1	0	100
Asitler ve Bazlar	1	1	0	100
Karışımların Sınıflandırılması	1	0	0	0
Biyoloji	0	0	0	0
Küçük Moleküllerin Taşınması	1	1	0	100
Enzimler	1	1	0	100
Canlıların Sınıflandırılması (Genel Özellikler)	1	1	0	100
Mayoz	1	0	0	0
Cinsiyete Bağlı Kalıtım	1	1	0	100
Ekosistemde Madde ve Enerji Akışı	1	1	0	100

BİLGİ SARMAL TG TYT 3



415,840

%

3,10

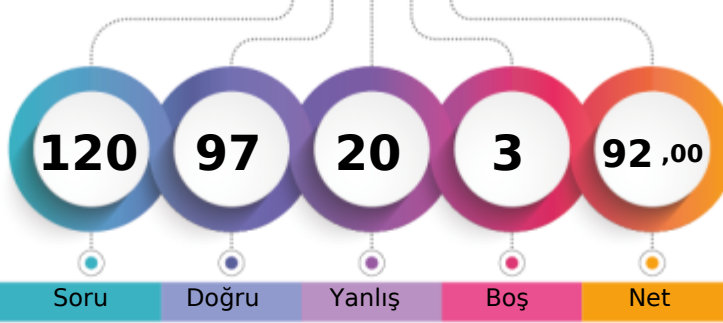
MANİSA / YUNUSEMRE
KEP AKADEMİ 12.SAYISAL12 - 0
ZEYNEPNUR DOĞANER

1. Öğrenci

Sizin yeriniz
(6913.)

Sonuncu Öğrenci

Soru

Doğru

Yanlış

Boş

Net

Şube

Kurum

İlçe

İl

Genel

Öğrenci Sıra No

1

6

13

65

6913 % 3,10

Sınava Katılan Öğrenci Sayısı

22

166

531

3169

222708

	Soru	Doğru	Yanlış	Boş	Net	Başarı
TYT Türkçe	40	36	4	0	35,00	% 88
Cevap Anahtarı	B	CBDCBABCDECEBADDCCEDCCDCDCADEDBADCBADDE				
Cevaplarınız		CBDCcAeCDECEBEaDCCEDCCDCDCADEDBADCBADDE				

	S	D	Y	B%
Türkçe	0	0	0	0
Metne Sözcük Yerleştirme	1	1	0	100
Sözcükte Anlam	3	2	1	67
CÜMLENİN ANLAMI VE YORUMU	1	1	0	100
İki Cümleyi Birleştirme	1	1	0	100
İki Cümleyi Karşılaştırma	1	0	1	0
Parçadaki Cümlelerin İçerik ve Özellikleri	1	1	0	100
Ses Bilgisi - Karma	1	1	0	100
Çekim Ekleri ve Türleri	1	1	0	100
Filimsiler - Karma	1	1	0	100
Noktalama İşaretleri - Karma	3	3	0	100
Bitişik ve Ayrı Yazılan Kelimeler	1	1	0	100
Yazım Kuralları - Karma	1	0	1	0
ANLATIM TEKNİKLERİ VE DÜŞÜNCEYİ GELİŞTİRME YOLLARI	1	0	1	0
Paragrafa Cümle Yerleştirme	1	1	0	100
Paragrafta Anlatım Akışını Bozan Cümle	1	1	0	100
Paragraf İkiye Ayırma	1	1	0	100
Paragrafa Özgü Soru Kökü	5	5	0	100
Diyalogta Boş Bırakılan Yerleri Tamamlama	1	1	0	100
Paragrafın Yorumlanması	8	8	0	100
Paragrafta Yardımcı Düşünceler	4	4	0	100
Paragrafın Karşılık Olduğu Soruyu Belirleme	2	2	0	100
Söz Öbeklerinde Anlam	1	1	0	100
Paragrafta Ana Düşünce (Ana Fikir)	2	2	0	100
Diyalogun Yorumlanması	1	1	0	100

	Soru	Doğru	Yanlış	Boş	Net	Başarı
Tarih-1	5	3	2	0	2,50	% 50
Coğrafya-1	5	2	2	1	1,50	% 30
Felsefe	5	3	2	0	2,50	% 50
Din Kül. ve Ahl. Bil.	5	5	0	0	5,00	% 100
Felsefe (Seçmeli)	5	0	0	5	0,00	% 0
TYT Sosyal	20	13	6	1	11,50	% 58
Cevap Anahtarı	B	ABEDCADCCCECAAEDDECAABADCC				
Cevaplarınız		ABEadeDbC CAAaADECAA				

	S	D	Y	B%
Tarih-1	0	0	0	0
Kavimler Göçü'nün sebep ve sonuçlarını siyasi ve sosyal açılarından analiz eder.	1	0	1	0
İstanbul'un fetih sürecini sebepleri ve stratejik sonuçları açısından analiz eder.	1	0	1	0
Osmanlı Devleti'nde modern ordu teşkilatı ve yurttaş askerliğine yönelik düzenlemelerin siyasi ve sosyal boyutlarını a	1	1	0	100
I. Dünya Savaşı sürecinde Osmanlı Devleti'nin durumunu siyasi, askeri ve sosyal açılarından analiz eder.	1	1	0	100
Çağdaşlaşan Türkiye'nin temeli olan Atatürk ilkelerini kavrar.	1	1	0	100
Siyasi alanda meydana gelen gelişmeleri kavrar.	1	1	0	100
Coğrafya-1	0	0	0	0
Dünya'nın Yıllık Hareketi ve Sonuçları	1	1	0	100
Yeryüzündeki İklim Tipleri	1	0	0	0
Dünyada Nüfusun Dağılışı	1	0	1	0
Bölge ve Bölge Türleri	1	1	0	100
Afetlerin Genel Özellikleri	1	0	1	0
Felsefe	0	0	0	0
Felsefi Düşünce	1	0	1	0
Ahlak Felsefesi	1	0	1	0
MS 2. Yüzyıl - MS 15. Yüzyıl Filozoflarının Felsefi Görüşleri	1	1	0	100
Sanat Felsefesi	1	1	0	100
MÖ 6. Yüzyıl - MS 2. Yüzyıl Filozoflarının Felsefi Görüşleri	1	1	0	100
Din Kül. ve Ahl. Bil.	0	0	0	0
Ahlaki Tutum ve Davranışlar	1	1	0	100
İslam ve İbadet	1	1	0	100

	Soru	Doğru	Yanlış	Boş	Net	Başarı
Matematik-1	30	24	4	2	23,00	% 77
Geometri	10	9	1	0	8,75	% 88
TYT Matematik	40	33	5	2	31,75	% 79
Cevap Anahtarı	B	ADACDDDDCADEEBCBCEBEECCBCECCBCEBEBDBECCCA				
Cevaplarınız		ADACDDDDCA cEBEBc EECCaEbCCBCEBcEBDBECCCA				

	S	D	Y	B%
Matematik-1	0	0	0	0
Rasyonel Sayılar	1	1	0	100
Ondalık Sayılar	1	1	0	100
Üslü İfadeler	1	1	0	100
Kökü İfadeler	1	1	0	100
Dört İşlem Yeteneği	1	1	0	100
Aralık Kavramı ve Basit Eşitsizlikler	1	1	0	100
Tek ve Çift Sayılar	1	1	0	100
Rutin Olmayan Problemler	2	1	1	50
Sayı Problemleri	6	5	0	83
Fonksiyonlarda İşlemler	1	1	0	100
Önemler ve Bileşik Önemler	1	1	0	100
Küme Kavramı ve Kümelerde İşlemler	1	0	0	0
SAYILAR	1	0	1	0
Bölünebilme Kuralları	1	1	0	100
Sayı Basamakları	1	1	0	100
Merkezî Eğitim ve Yayılım Ölçüleri	1	0	1	0
Yüde, Kar-Zarar Problemleri	1	1	0	100
Hareket Problemleri	1	1	0	100
Kesir Problemleri	1	1	0	100
Grafik Problemleri	1	1	0	100

	Soru	Doğru	Yanlış	Boş	Net	Başarı
Fizik	7	4	3	0	3,25	% 46
Kimya	7	6	1	0	5,75	% 82
Biyoloji	6	5	1	0	4,75	% 79
TYT Fen	20	15	5	0	13,75	% 69
Cevap Anahtarı	B	AADDDBEBEABECDECBADC				
Cevaplarınız		ebDeDBEeEABECDECBADd				

	S	D	Y	B%
Fizik	0	0	0	0
Basınç ve basınç kuvveti kavramlarının katı, durgun sıvı ve gazlarda bağlı olduğu değişkenleri açıklar.	1	1	0	100
Katı maddedeki enerji iletim hızını etkileyen değişkenleri analiz eder.	1	1	0	100
Küresel aynalarda görüntü oluşumunu ve özelliklerini açıklar.	1	0	1	0
Üreteçlerin seri ve paralel bağlanma gerekliliklerini açıklar.	1	0	1	0
Öteleme kinetik enerjisi, yer çekimi potansiyel enerjisi ve esneklik potansiyel enerjisinin bağlı olduğu değişkenleri ana	1	1	0	100
Akım ve Manyetik Alan	1	0	1	0
Ortam derinliği ile su dalgalarının yayılma hızını ilişkilendirir.	1	0	1	0
Kimya	0	0	0	0
Kimyanın Sembolik Dili	1	1	0	100
Elementlerin Sınıflandırılması	1	1	0	100
Zayıf Etkileşimler / Van der Waals Kuvvetleri	1	0	1	0
Sıvılar	1	1	0	100
Kimyasal Hesaplamalar / Miktar İçeren Problemler	1	1	0	100
Asitler ve Bazlar	1	1	0	100
Karışımların Sınıflandırılması	1	1	0	100
Biyoloji	0	0	0	0
Küçük Moleküllerin Taşınması	1	0	1	0
Enzimler	1	1	0	100
Canlıların Sınıflandırılması (Genel Özellikler)	1	1	0	100
Mayoz	1	1	0	100
Cinsiyete Bağlı Kalıtım	1	1	0	100
Ekosistemde Madde ve Enerji Akışı	1	1	0	100

BİLGİ SARMAL TG TYT 3

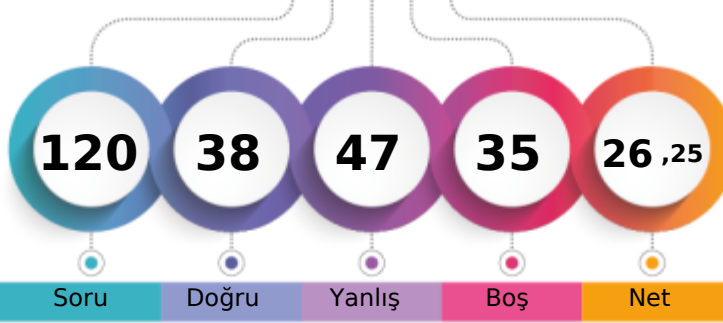

219,895 % 67,87

MANİSA / YUNUSEMRE
KEP AKADEMİ 12.SAYISAL12A - 0
AHMET KARAASLAN

1. Öğrenci

Sizin yeriniz
(151145.)

Sonuncu Öğrenci

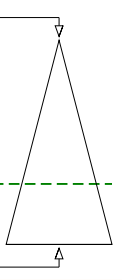

Soru Doğru Yanlış Boş Net

Şube Kurum İlçe İl Genel

Öğrenci Sıra No 91 144 422 2328 151145 % 67,87

Sınava Katılan Öğrenci Sayısı 104 166 531 3169 222708

		Soru	Doğru	Yanlış	Boş	Net	Başarı
TYT Türkçe		40	17	20	3	12,00	% 30
Cevap Anahtarı	A	CBBCBBADEDECBEADDCCEDCCDCDAEDBADCBAD					
Cevaplarınız		aBCDcaabDE caececDcdCcDCCaCd edcDbBADCb D					

	S	D	Y	B%
Türkçe	0	0	0	0
Metne Sözcük Yerleştirme	1	0	1	0
Sözcükte Anlam	3	2	1	67
CÜMLENİN ANLAMI VE YORUMU	1	1	0	100
İki Cümleyi Birleştirme	1	0	1	0
İki Cümleyi Karşılaştırma	1	0	1	0
Parçadaki Cümlelerin İçerik ve Özellikleri	1	0	1	0
Ses Bilgisi - Karma	1	1	0	100
Çekim Ekleri ve Türleri	1	1	0	100
Filimsiler - Karma	1	0	0	0
Noktalama İşaretleri - Karma	3	0	3	0
Bitişik ve Ayrı Yazılan Kelimeler	1	0	1	0
Yazım Kuralları - Karma	1	0	1	0
ANLATIM TEKNİKLERİ VE DÜŞÜNCEYİ GELİŞTİRME YOLLARI	1	1	0	100
Paragrafa Cümle Yerleştirme	1	0	1	0
Paragrafta Anlatım Akışını Bozan Cümle	1	0	1	0
Paragraf İkiye Ayırma	1	1	0	100
Paragrafa Özgü Soru Kökü	5	1	3	20
Diyalogta Boş Bırakılan Yerleri Tamamlama	1	0	1	0
Paragrafın Yorumlanması	8	6	1	75
Paragrafta Yardımcı Düşünceler	4	2	2	50
Paragrafın Karşılık Olduğu Soruyu Belirleme	2	1	0	50
Söz Öbeklerinde Anlam	1	0	1	0
Paragrafta Ana Düşünce (Ana Fikir)	2	0	2	0
Diyalogun Yorumlanması	1	0	1	0

	Soru	Doğru	Yanlış	Boş	Net	Başarı
Tarih-1	5	3	2	0	2,50	% 50
Coğrafya-1	5	2	3	0	1,25	% 25
Felsefe	5	2	3	0	1,25	% 25
Din Kül. ve Ahl. Bil.	5	5	0	0	5,00	% 100
Felsefe (Seçmeli)	5	0	0	5	0,00	% 0
TYT Sosyal	20	12	8	0	10,00	% 50
Cevap Anahtarı	A	DCABECEADDCDECAAAADECCECCBAD				
Cevaplarınız		DaABbadbDCbaCcAAADEC				

	S	D	Y	B%
Tarih-1	0	0	0	0
Kavimler Göçü'nün sebep ve sonuçlarını siyasi ve sosyal açılardan analiz eder.	1	1	0	100
İstanbul'un fetih sürecini sebepleri ve stratejik sonuçları açısından analiz eder.	1	0	1	0
Osmanlı Devleti'nde modern ordu teşkilatı ve yurttaş askerliğine yönelik düzenlemelerin siyasi ve sosyal boyutlarını a	1	1	0	100
I. Dünya Savaşı sürecinde Osmanlı Devleti'nin durumunu siyasi, askeri ve sosyal açılardan analiz eder.	1	1	0	100
Çağdaşlaşan Türkiye'nin temeli olan Atatürk ilkelerini kavrar.	1	0	1	0
Siyasi alanda meydana gelen gelişmeleri kavrar.	1	0	1	0
Coğrafya-1	0	0	0	0
Dünya'nın Yıllık Hareketi ve Sonuçları	1	0	1	0
Yeryüzündeki İklim Tipleri	1	0	1	0
Dünyada Nüfusun Dağılışı	1	0	1	0
Bölge ve Bölge Türleri	1	1	0	100
Afetlerin Genel Özellikleri	1	1	0	100
Felsefe	0	0	0	0
Felsefi Düşünce	1	0	1	0
Ahlak Felsefesi	1	0	1	0
MS 2. Yüzyıl - MS 15. Yüzyıl Filozoflarının Felsefi Görüşleri	1	1	0	100
Sanat Felsefesi	1	0	1	0
MÖ 6. Yüzyıl - MS 2. Yüzyıl Filozoflarının Felsefi Görüşleri	1	1	0	100
Din Kül. ve Ahl. Bil.	0	0	0	0
Ahlaki Tutum ve Davranışlar	1	1	0	100
İslam ve İbadet	1	1	0	100

		Soru	Doğru	Yanlış	Boş	Net	Başarı
Matematik-1		30	2	8	20	0,00	% 0
Geometri		10	0	1	9	-0,25	% 0
TYT Matematik		40	2	9	29	-0,25	% 0
Cevap Anahtarı	A	CDADACDDBEADEEBCEBEECCBECCBACBEBDBEBC					
Cevaplarınız		e AdcDd ce a b d					

	S	D	Y	B%
Matematik-1	0	0	0	0
Rasyonel Sayılar	1	0	1	0
Ondalık Sayılar	1	0	0	0
Üslü İfadeler	1	0	0	0
Kökü İfadeler	1	0	0	0
Dört İşlem Yeteneği	1	1	0	100
Aralık Kavramı ve Basit Eşitsizlikler	1	0	1	0
Tek ve Çift Sayılar	1	0	1	0
Rutin Olmayan Problemler	2	1	0	50
Sayı Problemleri	6	0	2	0
Fonksiyonlarda İşlemler	1	0	0	0
Önemler ve Bileşik Önemler	1	0	0	0
Küme Kavramı ve Kümelerde İşlemler	1	0	0	0
SAYILAR	1	0	0	0
Bölünebilme Kuralları	1	0	0	0
Sayı Basamakları	1	0	1	0
Merkezi Eğilim ve Yayılım Ölçüleri	1	0	1	0
Yüde, Kar-Zarar Problemleri	1	0	0	0
Hareket Problemleri	1	0	0	0
Kesir Problemleri	1	0	0	0
Grafik Problemleri	1	0	0	0

		Soru	Doğru	Yanlış	Boş	Net	Başarı
Fizik		7	1	5	1	-0,25	% 0
Kimya		7	1	4	2	0,00	% 0
Biyoloji		6	5	1	0	4,75	% 79
TYT Fen		20	7	10	3	4,50	% 23
Cevap Anahtarı	A	EBAADDDCDBEABEBCDCEBA					
Cevaplarınız		Eecdb cCccd a CbCEBA					

	S	D	Y	B%
Fizik	0	0	0	0
Basınç ve basınç kuvveti kavramlarının katı, durgun sıvı ve gazlarda bağlı olduğu değişkenleri açıklar.	1	1	0	100
Katı maddedeki enerji iletim hızını etkileyen değişkenleri analiz eder.	1	0	1	0
Küresel aynalarda görüntü oluşumunu ve özelliklerini açıklar.	1	0	1	0
Üreteçlerin seri ve paralel bağlanma gerekliliklerini açıklar.	1	0	1	0
Öteleme kinetik enerjisi, yer çekimi potansiyel enerjisi ve esneklik potansiyel enerjisinin bağlı olduğu değişkenleri ana	1	0	1	0
Akım ve Manyetik Alan	1	0	0	0
Ortam derinliği ile su dalgalarının yayılma hızını ilişkilendirir.	1	0	1	0
Kimya	0	0	0	0
Kimyanın Sembolik Dili	1	1	0	100
Elementlerin Sınıflandırılması	1	0	1	0
Zayıf Etkileşimler / Van der Waals Kuvvetleri	1	0	1	0
Sıvılar	1	0	1	0
Kimyasal Hesaplamalar / Miktar İçeren Problemler	1	0	0	0
Asitler ve Bazlar	1	0	1	0
Karışımların Sınıflandırılması	1	0	0	0
Biyoloji	0	0	0	0
Küçük Moleküllerin Taşınması	1	1	0	100
Enzimler	1	0	1	0
Canlıların Sınıflandırılması (Genel Özellikler)	1	1	0	100
Mayoz	1	1	0	100
Cinsiyete Bağlı Kalıtım	1	1	0	100
Ekosistemde Madde ve Enerji Akışı	1	1	0	100

BİLGİ SARMAL TG TYT 3



442,553

1,06

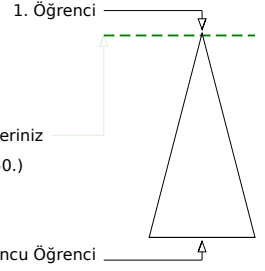
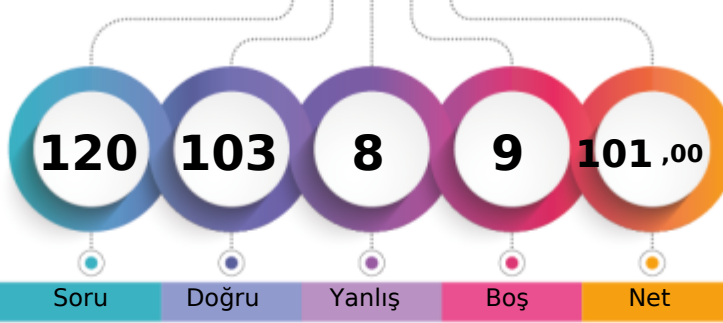
MANİSA / YUNUSEMRE
KEP AKADEMİ 12.SAYISAL12A - 0
AHMETHAN DOĞANAY

Soru Doğru Yanlış Boş Net

Şube Kurum İlçe İl Genel

Öğrenci Sıra No 3 3 5 24 2350 % 1,06

Sınava Katılan Öğrenci Sayısı 104 166 531 3169 222708

		Soru	Doğru	Yanlış	Boş	Net	Başarı	
TYT Türkçe		40	39	1	0	38,75	% 97	
Cevap Anahtarı	A	CBCDCBCBADEDECBEADDCCEDCCDCDCDAEDBADCBAD						
Cevaplarınız		CBCDCBCBADEDECBEADDCCEDCCDCDCDAEDbBADCBAD						

	S	D	Y	B%
Türkçe	0	0	0	0
Metne Sözcük Yerleştirme	1	1	0	100
Sözcükte Anlam	3	3	0	100
CÜMLENİN ANLAMI VE YORUMU	1	1	0	100
İki Cümleyi Birleştirme	1	1	0	100
İki Cümleyi Karşılaştırma	1	1	0	100
Parçadaki Cümlelerin İçerik ve Özellikleri	1	1	0	100
Ses Bilgisi - Karma	1	1	0	100
Çekim Ekleri ve Türleri	1	1	0	100
Filimsiler - Karma	1	1	0	100
Noktalama İşaretleri - Karma	3	3	0	100
Bitişik ve Ayrı Yazılan Kelimeler	1	1	0	100
Yazım Kuralları - Karma	1	1	0	100
ANLATIM TEKNİKLERİ VE DÜŞÜNCEYİ GELİŞTİRME YOLLARI	1	1	0	100
Paragrafa Cümle Yerleştirme	1	1	0	100
Paragrafta Anlatım Akışını Bozan Cümle	1	1	0	100
Paragrafı İkiye Ayırma	1	1	0	100
Paragrafa Özgü Soru Kökü	5	4	1	80
Diyalogta Boş Bırakılan Yerleri Tamamlama	1	1	0	100
Paragrafın Yorumlanması	8	8	0	100
Paragrafta Yardımcı Düşünceler	4	4	0	100
Paragrafın Karşılık Olduğu Soruyu Belirleme	2	2	0	100
Söz Öbeklerinde Anlam	1	1	0	100
Paragrafta Ana Düşünce (Ana Fikir)	2	2	0	100
Diyalogun Yorumlanması	1	0	1	0

	Soru	Doğru	Yanlış	Boş	Net	Başarı
Tarih-1	5	4	1	0	3,75	% 75
Coğrafya-1	5	4	0	1	4,00	% 80
Felsefe	5	4	1	0	3,75	% 75
Din Küll. ve Ahl. Bil.	5	5	0	0	5,00	% 100
Felsefe (Seçmeli)	5	0	0	5	0,00	% 0
TYT Sosyal	20	17	2	1	16,50	% 83
Cevap Anahtarı	A	DCABECEADDCDECAAAADECCECCBAD				
Cevaplarınız		DCeBECE DCDECeAAADEC				

	S	D	Y	B%
Tarih-1	0	0	0	0
Kavimler Göçü'nün sebep ve sonuçlarını siyasi ve sosyal açılardan analiz eder.	1	1	0	100
İstanbul'un fetih sürecini sebepleri ve stratejik sonuçları açısından analiz eder.	1	1	0	100
Osmanlı Devleti'nde modern ordu teşkilatı ve yurttaş askerliğine yönelik düzenlemelerin siyasi ve sosyal boyutlarını a	1	0	1	0
I. Dünya Savaşı sürecinde Osmanlı Devleti'nin durumunu siyasi, askeri ve sosyal açılardan analiz eder.	1	1	0	100
Çağdaşlaşan Türkiye'nin temeli olan Atatürk ilkelerini kavrar.	1	1	0	100
Siyasi alanda meydana gelen gelişmeleri kavrar.	1	1	0	100
Coğrafya-1	0	0	0	0
Dünya'nın Yıllık Hareketi ve Sonuçları	1	1	0	100
Yeryüzündeki İklim Tipleri	1	1	0	100
Dünyada Nüfusun Dağılışı	1	0	0	0
Bölge ve Bölge Türleri	1	1	0	100
Afetlerin Genel Özellikleri	1	1	0	100
Felsefe	0	0	0	0
Felsefi Düşünce	1	1	0	100
Ahlak Felsefesi	1	1	0	100
MS 2. Yüzyıl - MS 15. Yüzyıl Filozoflarının Felsefi Görüşleri	1	1	0	100
Sanat Felsefesi	1	0	1	0
MÖ 6. Yüzyıl - MS 2. Yüzyıl Filozoflarının Felsefi Görüşleri	1	1	0	100
Din Küll. ve Ahl. Bil.	0	0	0	0
Ahlaki Tutum ve Davranışlar	1	1	0	100
İslam ve İbadet	1	1	0	100

		Soru	Doğru	Yanlış	Boş	Net	Başarı
Matematik-1		30	24	2	4	23,50	% 78
Geometri		10	8	0	2	8,00	% 80
TYT Matematik		40	32	2	6	31,50	% 79
Cevap Anahtarı	A	CDADACDDBEADEEBCEBEECCBECCBCACBEBDBEBC					
Cevaplarınız		CDADACDDBEAD E BCEEECCBEbC BCACBEBD BC					

	S	D	Y	B%
Matematik-1	0	0	0	0
Rasyonel Sayılar	1	1	0	100
Ondalık Sayılar	1	1	0	100
Üstü ifadeler	1	1	0	100
Kökü ifadeler	1	1	0	100
Dört İşlem Yeteneği	1	1	0	100
Aralık Kavramı ve Basit Eşitsizlikler	1	1	0	100
Tek ve Çift Sayılar	1	1	0	100
Rutin Olmayan Problemler	2	2	0	100
Sayı Problemleri	6	4	1	67
Fonksiyonlarda İşlemler	1	1	0	100
Önemler ve Bileşik Önemler	1	1	0	100
Küme Kavramı ve Kümelerde İşlemler	1	1	0	100
SAYILAR	1	0	0	0
Bölünebilirlik Kuralları	1	1	0	100
Sayı Basamakları	1	0	0	0
Merkezî Eğitim ve Yayılım Ölçüleri	1	0	0	0
Yüde, Kar-Zarar Problemleri	1	1	0	100
Hareket Problemleri	1	1	0	100
Kesir Problemleri	1	1	0	100
Grafik Problemleri	1	1	0	100

		Soru	Doğru	Yanlış	Boş	Net	Başarı
Fizik		7	5	0	2	5,00	% 71
Kimya		7	6	1	0	5,75	% 82
Biyoloji		6	4	2	0	3,50	% 58
TYT Fen		20	15	3	2	14,25	% 71
Cevap Anahtarı	A	EBAADDDCDBEABEBCDCEBA					
Cevaplarınız		AADDCCaEABECbCcBA					

	S	D	Y	B%
Fizik	0	0	0	0
Basınç ve basınç kuvveti kavramlarının katı, durgun sıvı ve gazlarda bağlı olduğu değişkenleri açıklar.	1	0	0	0
Katı maddedeki enerji iletim hızını etkileyen değişkenleri analiz eder.	1	0	0	0
Küresel aynalarda görüntü oluşumunu ve özelliklerini açıklar.	1	1	0	100
Üreteçlerin seri ve paralel bağlanma gerekliliklerini açıklar.	1	1	0	100
Öteleme kinetik enerjisi, yer çekimi potansiyel enerjisi ve esneklik potansiyel enerjisinin bağlı olduğu değişkenleri ana	1	1	0	100
Akım ve Manyetik Alan	1	1	0	100
Ortam derinliği ile su dalgalarının yayılma hızını ilişkilendirir.	1	1	0	100
Kimya	0	0	0	0
Kimyanın Sembolik Dili	1	1	0	100
Elementlerin Sınıflandırılması	1	1	0	100
Zayıf Etkileşimler / Van der Waals Kuvvetleri	1	0	1	0
Sıvılar	1	1	0	100
Kimyasal Hesaplamalar / Miktar İçeren Problemler	1	1	0	100
Asitler ve Bazlar	1	1	0	100
Karışımların Sınıflandırılması	1	1	0	100
Biyoloji	0	0	0	0
Küçük Moleküllerin Taşınması	1	1	0	100
Enzimler	1	1	0	100
Canlıların Sınıflandırılması (Genel Özellikler)	1	1	0	100
Mayoz	1	0	1	0
Cinsiyete Bağlı Kalıtım	1	1	0	100
Ekosistemde Madde ve Enerji Akışı	1	1	0	100

BİLGİ SARMAL TG TYT 3

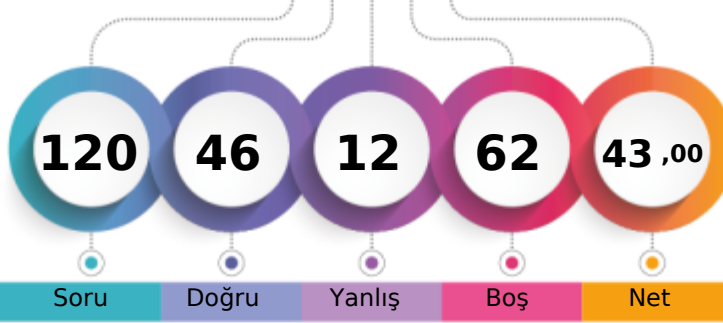

272,283 % 41,21

MANİSA / YUNUSEMRE
KEP AKADEMİ 12.SAYISAL12A - 0
ALİ KAAN KARAABALI

1. Öğrenci

Sizin yeriniz
(91767.)

Sonuncu Öğrenci

Soru Doğru Yanlış Boş Net

Şube Kurum İlçe İl Genel

Öğrenci Sıra No 68 104 263 1439 91767 % 41,21

Sınava Katılan Öğrenci Sayısı 104 166 531 3169 222708

		Soru	Doğru	Yanlış	Boş	Net	Başarı
TYT Türkçe		40	1	1	38	0,75	% 2
Cevap Anahtarı	A	CBDCBCBADEDECBEADDCCEDCCDCDAEDBADCBAD					
Cevaplarınız	eB						

	S	D	Y	B%
Türkçe	0	0	0	0
Metne Sözcük Yerleştirme	1	0	1	0
Sözcükte Anlam	3	1	0	33
CÜMLENİN ANLAMI VE YORUMU	1	0	0	0
İki Cümleyi Birleştirme	1	0	0	0
İki Cümleyi Karşılaştırma	1	0	0	0
Parçadaki Cümlelerin İçerik ve Özellikleri	1	0	0	0
Ses Bilgisi - Karma	1	0	0	0
Çekim Ekleri ve Türleri	1	0	0	0
Filimsiler - Karma	1	0	0	0
Noktalama İşaretleri - Karma	3	0	0	0
Bitişik ve Ayrı Yazılan Kelimeler	1	0	0	0
Yazım Kuralları - Karma	1	0	0	0
ANLATIM TEKNİKLERİ VE DÜŞÜNCEYİ GELİŞTİRME YOLLARI	1	0	0	0
Paragrafa Cümle Yerleştirme	1	0	0	0
Paragrafta Anlatım Akışını Bozan Cümle	1	0	0	0
Paragrafı İkiye Ayırma	1	0	0	0
Paragrafa Özgü Soru Kökü	5	0	0	0
Diyalogta Boş Bırakılan Yerleri Tamamlama	1	0	0	0
Paragrafın Yorumlanması	8	0	0	0
Paragrafta Yardımcı Düşünceler	4	0	0	0
Paragrafın Karşılık Olduğu Soruyu Belirleme	2	0	0	0
Söz Öbeklerinde Anlam	1	0	0	0
Paragrafta Ana Düşünce (Ana Fikir)	2	0	0	0
Diyalogun Yorumlanması	1	0	0	0

	Soru	Doğru	Yanlış	Boş	Net	Başarı
Tarih-1	5	4	1	0	3,75	% 75
Coğrafya-1	5	5	0	0	5,00	% 100
Felsefe	5	4	1	0	3,75	% 75
Din Kül. ve Ahl. Bil.	5	5	0	0	5,00	% 100
Felsefe (Seçmeli)	5	0	0	5	0,00	% 0
TYT Sosyal	20	18	2	0	17,50	% 88
Cevap Anahtarı	A	DCABECEADDCDECAAAADECCECCBAD				
Cevaplarınız	a	CABECEADDCDECAAAADEC				

	S	D	Y	B%
Tarih-1	0	0	0	0
Kavimler Göçü'nün sebep ve sonuçlarını siyasi ve sosyal açılarından analiz eder.	1	0	1	0
İstanbul'un fetih sürecini sebepleri ve stratejik sonuçları açısından analiz eder.	1	1	0	100
Osmanlı Devleti'nde modern ordu teşkilatı ve yurttaş askerliğine yönelik düzenlemelerin siyasi ve sosyal boyutlarını a	1	1	0	100
I. Dünya Savaşı sürecinde Osmanlı Devleti'nin durumunu siyasi, askeri ve sosyal açılarından analiz eder.	1	1	0	100
Çağdaşlaşan Türkiye'nin temeli olan Atatürk ilkelerini kavrar.	1	1	0	100
Siyasi alanda meydana gelen gelişmeleri kavrar.	1	1	0	100
Coğrafya-1	0	0	0	0
Dünya'nın Yıllık Hareketi ve Sonuçları	1	1	0	100
Yeryüzündeki İklim Tipleri	1	1	0	100
Dünyada Nüfusun Dağılışı	1	1	0	100
Bölge ve Bölge Türleri	1	1	0	100
Afetlerin Genel Özellikleri	1	1	0	100
Felsefe	0	0	0	0
Felsefi Düşünce	1	1	0	100
Ahlak Felsefesi	1	1	0	100
MS 2. Yüzyıl - MS 15. Yüzyıl Filozoflarının Felsefi Görüşleri	1	1	0	100
Sanat Felsefesi	1	0	1	0
MÖ 6. Yüzyıl - MS 2. Yüzyıl Filozoflarının Felsefi Görüşleri	1	1	0	100
Din Kül. ve Ahl. Bil.	0	0	0	0
Ahlaki Tutum ve Davranışlar	1	1	0	100
İslam ve İbadet	1	1	0	100

		Soru	Doğru	Yanlış	Boş	Net	Başarı
Matematik-1		30	12	4	14	11,00	% 37
Geometri		10	1	1	8	0,75	% 8
TYT Matematik		40	13	5	22	11,75	% 29
Cevap Anahtarı	A	CDADACDDBEADEEBCBCEBEECCBECCBACBEBDBEBC					
Cevaplarınız		CD AC DB A d CBCcE c dC bB					

	S	D	Y	B%
Matematik-1	0	0	0	0
Rasyonel Sayılar	1	1	0	100
Ondalık Sayılar	1	1	0	100
Üslü İfadeler	1	0	0	0
Kökü İfadeler	1	0	0	0
Dört İşlem Yeteneği	1	1	0	100
Aralık Kavramı ve Basit Eşitsizlikler	1	1	0	100
Tek ve Çift Sayılar	1	0	0	0
Rutin Olmayan Problemler	2	1	0	50
Sayı Problemleri	6	4	1	67
Fonksiyonlarda İşlemler	1	0	0	0
Önemler ve Bileşik Önemler	1	1	0	100
Küme Kavramı ve Kümelerde İşlemler	1	0	0	0
SAYILAR	1	0	0	0
Bölünebilirlik Kuralları	1	0	1	0
Sayı Basamakları	1	0	0	0
Merkezî Eğitim ve Yayılım Ölçüleri	1	1	0	100
Yüde, Kar-Zarar Problemleri	1	0	0	0
Hareket Problemleri	1	0	0	0
Kesir Problemleri	1	0	0	0
Grafik Problemleri	1	0	1	0

	Soru	Doğru	Yanlış	Boş	Net	Başarı
Fizik	7	5	2	0	4,50	% 64
Kimya	7	4	1	2	3,75	% 54
Biyoloji	6	5	1	0	4,75	% 79
TYT Fen	20	14	4	2	13,00	% 65
Cevap Anahtarı	A	EBAADDDCDBEABEBCDCEBA				
Cevaplarınız		EBAAbDeCDcE B aDCEBA				

	S	D	Y	B%
Fizik	0	0	0	0
Basınç ve basınç kuvveti kavramlarının katı, durgun sıvı ve gazlarda bağlı olduğu değişkenleri açıklar.	1	1	0	100
Katı maddedeki enerji iletim hızını etkileyen değişkenleri analiz eder.	1	1	0	100
Küresel aynalarda görüntü oluşumunu ve özelliklerini açıklar.	1	1	0	100
Üreticilerin seri ve paralel bağlanma gerekliliklerini açıklar.	1	1	0	100
Öteleme kinetik enerjisi, yer çekimi potansiyel enerjisi ve esneklik potansiyel enerjisinin bağlı olduğu değişkenleri ana	1	0	1	0
Akım ve Manyetik Alan	1	1	0	100
Ortam derinliği ile su dalgalarının yayılma hızını ilişkilendirir.	1	0	1	0
Kimya	0	0	0	0
Kimyanın Sembolik Dili	1	1	0	100
Elementlerin Sınıflandırılması	1	1	0	100
Zayıf Etkileşimler / Van der Waals Kuvvetleri	1	0	1	0
Sıvılar	1	1	0	100
Kimyasal Hesaplamalar / Miktar İçeren Problemler	1	0	0	0
Asitler ve Bazlar	1	1	0	100
Karışımların Sınıflandırılması	1	0	0	0
Biyoloji	0	0	0	0
Küçük Moleküllerin Taşınması	1	0	1	0
Enzimler	1	1	0	100
Canlıların Sınıflandırılması (Genel Özellikler)	1	1	0	100
Mayoz	1	1	0	100
Cinsiyete Bağlı Kalıtım	1	1	0	100
Ekosistemde Madde ve Enerji Akışı	1	1	0	100

BİLGİ SARMAL TG TYT 3

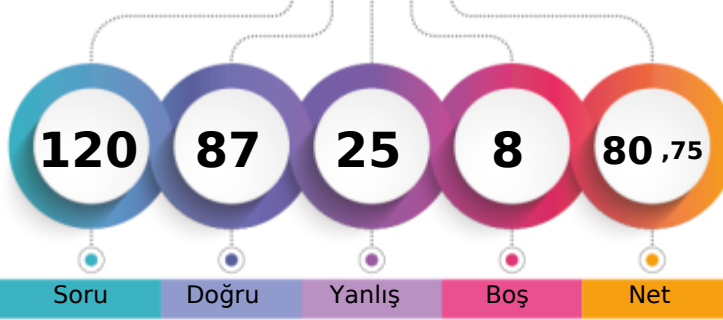

382,890 % 7,48

MANİSA / YUNUSEMRE
KEP AKADEMİ 12.SAYISAL12A - 0
ALİ YASİN

1. Öğrenci

Sizin yeriniz
(16661.)

Sonuncu Öğrenci

Soru Doğru Yanlış Boş Net

Şube Kurum İlçe İl Genel

Öğrenci Sıra No 10 13 28 160 16661 % 7,48

Sınava Katılan Öğrenci Sayısı 104 166 531 3169 222708

	Soru	Doğru	Yanlış	Boş	Net	Başarı
TYT Türkçe	40	30	10	0	27,50	% 69
Cevap Anahtarı	B	CBDCBABCDECBEDDCCDCDCDADEDBADCABDDE				
Cevaplarınız		CBDCaABCDECBEDeCdEdEdDcBcCeADEeBAbBBDDE				

	S	D	Y	B%
Türkçe	0	0	0	0
Metne Sözcük Yerleştirme	1	1	0	100
Sözcükte Anlam	3	3	0	100
CÜMLENİN ANLAMI VE YORUMU	1	1	0	100
İki Cümleyi Birleştirme	1	1	0	100
İki Cümleyi Karşılaştırma	1	0	1	0
Parçadaki Cümlelerin İçerik ve Özellikleri	1	1	0	100
Ses Bilgisi - Karma	1	1	0	100
Çekim Ekleri ve Türleri	1	1	0	100
Filimsiler - Karma	1	1	0	100
Noktalama İşaretleri - Karma	3	3	0	100
Bitişik ve Ayrı Yazılan Kelimeler	1	1	0	100
Yazım Kuralları - Karma	1	1	0	100
ANLATIM TEKNİKLERİ VE DÜŞÜNCEYİ GELİŞTİRME YOLLARI	1	1	0	100
Paragrafa Cümle Yerleştirme	1	0	1	0
Paragrafta Anlatım Akışını Bozan Cümle	1	1	0	100
Paragraf İkiye Ayırma	1	0	1	0
Paragrafa Özgü Soru Kökü	5	3	2	60
Diyalogta Boş Bırakılan Yerleri Tamamlama	1	1	0	100
Paragrafın Yorumlanması	8	5	3	63
Paragrafta Yardımcı Düşünceler	4	3	1	75
Paragrafın Karşılık Olduğu Soruyu Belirleme	2	1	1	50
Söz Öbeklerinde Anlam	1	0	1	0
Paragrafta Ana Düşünce (Ana Fikir)	2	2	0	100
Diyalogun Yorumlanması	1	0	1	0

	Soru	Doğru	Yanlış	Boş	Net	Başarı
Tarih-1	5	3	1	1	2,75	% 55
Coğrafya-1	5	4	1	0	3,75	% 75
Felsefe	5	3	2	0	2,50	% 50
Din Kül. ve Ahl. Bil.	5	5	0	0	5,00	% 100
Felsefe (Seçmeli)	5	0	0	5	0,00	% 0
TYT Sosyal	20	15	4	1	14,00	% 70
Cevap Anahtarı	B	ABEDCADCCCECAAEDDECAABADCC				
Cevaplarınız	A	EeCADCCaCeAEaDECAA				

	S	D	Y	B%
Tarih-1	0	0	0	0
Kavimler Göçü'nün sebep ve sonuçlarını siyasi ve sosyal açılarından analiz eder.	1	0	1	0
İstanbul'un fetih sürecini sebepleri ve stratejik sonuçları açısından analiz eder.	1	1	0	100
Osmanlı Devleti'nde modern ordu teşkilatı ve yurttaş askerliğine yönelik düzenlemelerin siyasi ve sosyal boyutlarını a	1	1	0	100
I. Dünya Savaşı sürecinde Osmanlı Devleti'nin durumunu siyasi, askeri ve sosyal açılarından analiz eder.	1	0	0	0
Çağdaşlaşan Türkiye'nin temeli olan Atatürk ilkelerini kavrar.	1	1	0	100
Siyasi alanda meydana gelen gelişmeleri kavrar.	1	1	0	100
Coğrafya-1	0	0	0	0
Dünya'nın Yıllık Hareketi ve Sonuçları	1	1	0	100
Yeryüzündeki İklim Tipleri	1	0	1	0
Dünyada Nüfusun Dağılışı	1	1	0	100
Bölge ve Bölge Türleri	1	1	0	100
Afetlerin Genel Özellikleri	1	1	0	100
Felsefe	0	0	0	0
Felsefi Düşünce	1	0	1	0
Ahlak Felsefesi	1	1	0	100
MS 2. Yüzyıl - MS 15. Yüzyıl Filozoflarının Felsefi Görüşleri	1	1	0	100
Sanat Felsefesi	1	0	1	0
MÖ 6. Yüzyıl - MS 2. Yüzyıl Filozoflarının Felsefi Görüşleri	1	1	0	100
Din Kül. ve Ahl. Bil.	0	0	0	0
Ahlaki Tutum ve Davranışlar	1	1	0	100
İslam ve İbadet	1	1	0	100

	Soru	Doğru	Yanlış	Boş	Net	Başarı
Matematik-1	30	20	6	4	18,50	% 62
Geometri	10	6	1	3	5,75	% 58
TYT Matematik	40	26	7	7	24,25	% 61
Cevap Anahtarı	B	ADACDDDDCADEEBCBCEBEECCBCECCBCEBEBDBBECCCA				
Cevaplarınız		AeACDDcCaBe eBCBEECCBE c dCBaBe DaEBC				

	S	D	Y	B%
Matematik-1	0	0	0	0
Rasyonel Sayılar	1	1	0	100
Ondalık Sayılar	1	0	1	0
Üslü İfadeler	1	1	0	100
Kökü İfadeler	1	0	1	0
Dört İşlem Yeteneği	1	1	0	100
Aralık Kavramı ve Basit Eşitsizlikler	1	1	0	100
Tek ve Çift Sayılar	1	1	0	100
Rutin Olmayan Problemler	2	2	0	100
Sayı Problemleri	6	5	0	83
Fonksiyonlarda İşlemler	1	0	1	0
Önemler ve Bileşik Önemler	1	1	0	100
Küme Kavramı ve Kümelerde İşlemler	1	0	1	0
SAYILAR	1	1	0	100
Bölünebilirlik Kuralları	1	0	0	0
Sayı Basamakları	1	0	0	0
Merkezi Eğilim ve Yayılım Ölçüleri	1	0	1	0
Yüde, Kar-Zarar Problemleri	1	1	0	100
Hareket Problemleri	1	1	0	100
Kesir Problemleri	1	1	0	100
Grafik Problemleri	1	1	0	100

	Soru	Doğru	Yanlış	Boş	Net	Başarı
Fizik	7	4	3	0	3,25	% 46
Kimya	7	6	1	0	5,75	% 82
Biyoloji	6	6	0	0	6,00	% 100
TYT Fen	20	16	4	0	15,00	% 75
Cevap Anahtarı	B	AADDDBEBEABECDECBADC				
Cevaplarınız		eADecBEcEABECDECBADC				

	S	D	Y	B%
Fizik	0	0	0	0
Basınç ve basınç kuvveti kavramlarının katı, durgun sıvı ve gazlarda bağlı olduğu değişkenleri açıklar.	1	1	0	100
Katı maddedeki enerji iletim hızını etkileyen değişkenleri analiz eder.	1	1	0	100
Küresel aynalarda görüntü oluşumunu ve özelliklerini açıklar.	1	0	1	0
Üreteçlerin seri ve paralel bağlanma gerekliliklerini açıklar.	1	1	0	100
Öteleme kinetik enerjisi, yer çekimi potansiyel enerjisi ve esneklik potansiyel enerjisinin bağlı olduğu değişkenleri ana	1	1	0	100
Akım ve Manyetik Alan	1	0	1	0
Ortam derinliği ile su dalgalarının yayılma hızını ilişkilendirir.	1	0	1	0
Kimya	0	0	0	0
Kimyanın Sembolik Dili	1	1	0	100
Elementlerin Sınıflandırılması	1	1	0	100
Zayıf Etkileşimler / Van der Waals Kuvvetleri	1	0	1	0
Sıvılar	1	1	0	100
Kimyasal Hesaplamalar / Miktar İçeren Problemler	1	1	0	100
Asitler ve Bazlar	1	1	0	100
Karışımların Sınıflandırılması	1	1	0	100
Biyoloji	0	0	0	0
Küçük Moleküllerin Taşınması	1	1	0	100
Enzimler	1	1	0	100
Canlıların Sınıflandırılması (Genel Özellikler)	1	1	0	100
Mayoz	1	1	0	100
Cinsiyete Bağlı Kalıtım	1	1	0	100
Ekosistemde Madde ve Enerji Akışı	1	1	0	100

BİLGİ SARMAL TG TYT 3

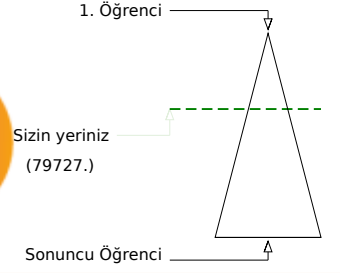
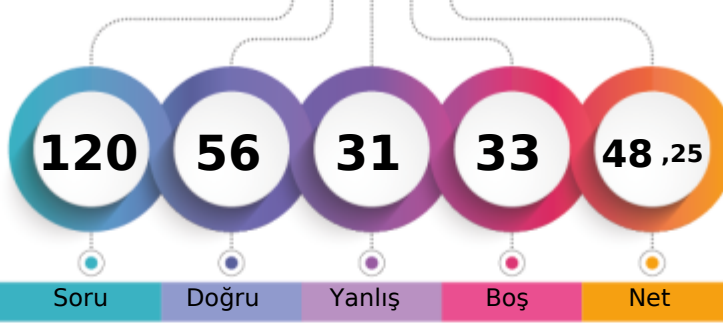

284,130 % 35,80

MANİSA / YUNUSEMRE
KEP AKADEMİ 12.SAYISAL12A - 0
ALMİNA KURT

Soru Doğru Yanlış Boş Net

Şube	Kurum	İlçe	İl	Genel
Öğrenci Sıra No	56	86	219	1241
Sınava Katılan Öğrenci Sayısı	104	166	531	3169
				79727 % 35,80
				222708

	Soru	Doğru	Yanlış	Boş	Net	Başarı
TYT Türkçe	40	30	10	0	27,50	% 69
Cevap Anahtarı	A	CBBCBCEBADECEBEADDCCEDCDCDAEDBADCA				
Cevaplarınız		dBCDcCBbDEDECEBEAaDCaEDedDCDCaADEbBADCAcD				

	S	D	Y	B%
Türkçe	0	0	0	0
Metne Sözcük Yerleştirme	1	0	1	0
Sözcükte Anlam	3	2	1	67
CÜMLENİN ANLAMI VE YORUMU	1	1	0	100
İki Cümleyi Birleştirme	1	1	0	100
İki Cümleyi Karşılaştırma	1	1	0	100
Parçadaki Cümlelerin İçerik ve Özellikleri	1	0	1	0
Ses Bilgisi - Karma	1	1	0	100
Çekim Ekleri ve Türleri	1	1	0	100
Filimsiler - Karma	1	1	0	100
Noktalama İşaretleri - Karma	3	3	0	100
Bitişik ve Ayrı Yazılan Kelimeler	1	1	0	100
Yazım Kuralları - Karma	1	1	0	100
ANLATIM TEKNİKLERİ VE DÜŞÜNCEYİ GELİŞTİRME YOLLARI	1	0	1	0
Paragrafa Cümle Yerleştirme	1	1	0	100
Paragrafta Anlatım Akışını Bozan Cümle	1	1	0	100
Paragraf İkiye Ayırma	1	0	1	0
Paragrafa Özgü Soru Kökü	5	4	1	80
Diyalogta Boş Bırakılan Yerleri Tamamlama	1	1	0	100
Paragrafın Yorumlanması	8	5	3	63
Paragrafta Yardımcı Düşünceler	4	4	0	100
Paragrafın Karşılık Olduğu Soruyu Belirleme	2	2	0	100
Söz Öbeklerinde Anlam	1	0	1	0
Paragrafta Ana Düşünce (Ana Fikir)	2	2	0	100
Diyalogun Yorumlanması	1	0	1	0

	Soru	Doğru	Yanlış	Boş	Net	Başarı
Tarih-1	5	3	2	0	2,50	% 50
Coğrafya-1	5	3	2	0	2,50	% 50
Felsefe	5	4	1	0	3,75	% 75
Din Kül. ve Ahl. Bil.	5	5	0	0	5,00	% 100
Felsefe (Seçmeli)	5	0	0	5	0,00	% 0
TYT Sosyal	20	15	5	0	13,75	% 69
Cevap Anahtarı	A	DCABECEADCECAAAADECCCBAD				
Cevaplarınız		DebBECcdDcaECAAADCEC				

	S	D	Y	B%
Tarih-1	0	0	0	0
Kavimler Göçü'nün sebep ve sonuçlarını siyasi ve sosyal açılarından analiz eder.	1	1	0	100
İstanbul'un fetih sürecini sebepleri ve stratejik sonuçları açısından analiz eder.	1	0	1	0
Osmanlı Devleti'nde modern ordu teşkilatı ve yurttaş askerliğine yönelik düzenlemelerin siyasi ve sosyal boyutlarını a	1	0	1	0
I. Dünya Savaşı sürecinde Osmanlı Devleti'nin durumunu siyasi, askeri ve sosyal açılarından analiz eder.	1	1	0	100
Çağdaşlaşan Türkiye'nin temeli olan Atatürk ilkelerini kavrar.	1	1	0	100
Siyasi alanda meydana gelen gelişmeleri kavrar.	1	1	0	100
Coğrafya-1	0	0	0	0
Dünya'nın Yıllık Hareketi ve Sonuçları	1	1	0	100
Yeryüzündeki İklim Tipleri	1	0	1	0
Dünyada Nüfusun Dağılışı	1	0	1	0
Bölge ve Bölge Türleri	1	1	0	100
Afetlerin Genel Özellikleri	1	1	0	100
Felsefe	0	0	0	0
Felsefi Düşünce	1	0	1	0
Ahlak Felsefesi	1	1	0	100
MS 2. Yüzyıl - MS 15. Yüzyıl Filozoflarının Felsefi Görüşleri	1	1	0	100
Sanat Felsefesi	1	1	0	100
MÖ 6. Yüzyıl - MS 2. Yüzyıl Filozoflarının Felsefi Görüşleri	1	1	0	100
Din Kül. ve Ahl. Bil.	0	0	0	0
Ahlaki Tutum ve Davranışlar	1	1	0	100
İslam ve İbadet	1	1	0	100

	Soru	Doğru	Yanlış	Boş	Net	Başarı
Matematik-1	30	8	3	19	7,25	% 24
Geometri	10	0	0	10	0,00	% 0
TYT Matematik	40	8	3	29	7,25	% 18
Cevap Anahtarı	A	CDADADDDBEADEEBCEBEECCBECCBCACBEBDBEBC				
Cevaplarınız		Ca D CDDB c Be C				

	S	D	Y	B%
Matematik-1	0	0	0	0
Rasyonel Sayılar	1	1	0	100
Ondalık Sayılar	1	0	1	0
Üslü İfadeler	1	0	0	0
Kökü İfadeler	1	1	0	100
Dört İşlem Yeteneği	1	0	0	0
Aralık Kavramı ve Basit Eşitsizlikler	1	1	0	100
Tek ve Çift Sayılar	1	1	0	100
Rutin Olmayan Problemler	2	1	0	50
Sayı Problemleri	6	2	0	33
Fonksiyonlarda İşlemler	1	0	0	0
Önemler ve Bileşik Önemler	1	0	0	0
Küme Kavramı ve Kümelerde İşlemler	1	0	0	0
SAYILAR	1	0	1	0
Bölünebilme Kuralları	1	0	0	0
Sayı Basamakları	1	0	0	100
Merkezî Eğitim ve Yayılım Ölçüleri	1	0	1	0
Yüde, Kar-Zarar Problemleri	1	0	0	0
Hareket Problemleri	1	0	0	0
Kesir Problemleri	1	0	0	0
Grafik Problemleri	1	0	0	0

	Soru	Doğru	Yanlış	Boş	Net	Başarı
Fizik	7	1	6	0	-0,50	% 0
Kimya	7	1	4	2	0,00	% 0
Biyoloji	6	1	3	2	0,25	% 4
TYT Fen	20	3	13	4	-0,25	% 0
Cevap Anahtarı	A	EBAADDDCDBEAEBCECDCEBA				
Cevaplarınız		Eedeaeecacba Ca ae				

	S	D	Y	B%
Fizik	0	0	0	0
Basınç ve basınç kuvveti kavramlarının katı, durgun sıvı ve gazlarda bağlı olduğu değişkenleri açıklar.	1	1	0	100
Katı maddedeki enerji iletim hızını etkileyen değişkenleri analiz eder.	1	0	1	0
Küresel aynalarda görüntü oluşumunu ve özelliklerini açıklar.	1	0	1	0
Üreticilerin seri ve paralel bağlanma gerekliliklerini açıklar.	1	0	1	0
Öteleme kinetik enerjisi, yer çekimi potansiyel enerjisi ve esneklik potansiyel enerjisinin bağlı olduğu değişkenleri ana	1	0	1	0
Akım ve Manyetik Alan	1	0	1	0
Ortam derinliği ile su dalgalarının yayılma hızını ilişkilendirir.	1	0	1	0
Kimya	0	0	0	0
Kimyanın Sembolik Dili	1	1	0	100
Elementlerin Sınıflandırılması	1	0	1	0
Zayıf Etkileşimler / Van der Waals Kuvvetleri	1	0	1	0
Sıvılar	1	0	1	0
Kimyasal Hesaplamalar / Miktar İçeren Problemler	1	0	0	0
Asitler ve Bazlar	1	0	1	0
Karışımların Sınıflandırılması	1	0	0	0
Biyoloji	0	0	0	0
Küçük Moleküllerin Taşınması	1	1	0	100
Enzimler	1	0	1	0
Canlıların Sınıflandırılması (Genel Özellikler)	1	0	0	0
Mayoz	1	0	0	0
Cinsiyete Bağlı Kalıtım	1	0	1	0
Ekosistemde Madde ve Enerji Akışı	1	0	1	0

BİLGİ SARMAL TG TYT 3

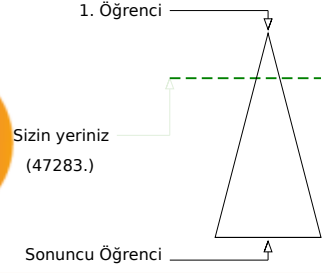
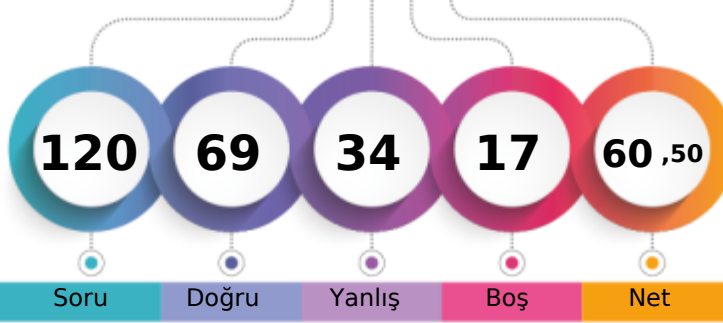

322,938 % 21,23

MANİSA / YUNUSEMRE
KEP AKADEMİ 12.SAYISAL12A - 0
ALPER ARSLAN

Soru Doğru Yanlış Boş Net

Şube Kurum İlçe İl Genel

Öğrenci Sıra No 34 51 107 644 47283 % 21,23

Sınava Katılan Öğrenci Sayısı 104 166 531 3169 222708

		Soru	Doğru	Yanlış	Boş	Net	Başarı
TYT Türkçe		40	20	11	9	17,25	% 43
Cevap Anahtarı	A	CBDCBCBADEDECBEADDCCEDCCDCDCDAEDBADCBAD					
Cevaplarınız		eeCDBCaA a B cCaEDbCDCD e DEDBabbAaD					

	S	D	Y	B%
Türkçe	0	0	0	0
Metne Sözcük Yerleştirme	1	0	1	0
Sözcükte Anlam	3	2	1	67
CÜMLENİN ANLAMI VE YORUMU	1	1	0	100
İki Cümleyi Birleştirme	1	1	0	100
İki Cümleyi Karşılaştırma	1	0	1	0
Parçadaki Cümlelerin İçerik ve Özellikleri	1	1	0	100
Ses Bilgisi - Karma	1	0	0	0
Çekim Ekleri ve Türleri	1	0	1	0
Filimsiler - Karma	1	0	0	0
Noktalama İşaretleri - Karma	3	1	0	33
Bitişik ve Ayrı Yazılan Kelimeler	1	0	0	0
Yazım Kuralları - Karma	1	0	0	0
ANLATIM TEKNİKLERİ VE DÜŞÜNCEYİ GELİŞTİRME YOLLARI	1	0	0	0
Paragrafa Cümle Yerleştirme	1	0	1	0
Paragrafta Anlatım Akışını Bozan Cümle	1	1	0	100
Paragraf İkiye Ayırma	1	0	1	0
Paragrafa Özgü Soru Kökü	5	3	0	60
Diyalogta Boş Bırakılan Yerleri Tamamlama	1	1	0	100
Paragrafın Yorumlanması	8	5	3	63
Paragrafta Yardımcı Düşünceler	4	4	0	100
Paragrafın Karşılık Olduğu Soruyu Belirleme	2	0	1	0
Söz Öbeklerinde Anlam	1	0	1	0
Paragrafta Ana Düşünce (Ana Fikir)	2	1	0	50
Diyalogun Yorumlanması	1	1	0	100

	Soru	Doğru	Yanlış	Boş	Net	Başarı
Tarih-1	5	3	2	0	2,50	% 50
Coğrafya-1	5	4	1	0	3,75	% 75
Felsefe	5	2	3	0	1,25	% 25
Din Kül. ve Ahl. Bil.	5	4	1	0	3,75	% 75
Felsefe (Seçmeli)	5	0	0	5	0,00	% 0
TYT Sosyal	20	13	7	0	11,25	% 56
Cevap Anahtarı	A	DCABECEADDCDECAAAADECCCBAD				
Cevaplarınız		bCABBcCAdCacCdAAADcC				

	S	D	Y	B%
Tarih-1	0	0	0	0
Kavimler Göçü'nün sebep ve sonuçlarını siyasi ve sosyal açılarından analiz eder.	1	0	1	0
İstanbul'un fetih sürecini sebepleri ve stratejik sonuçları açısından analiz eder.	1	1	0	100
Osmanlı Devleti'nde modern ordu teşkilatı ve yurttaş askerliğine yönelik düzenlemelerin siyasi ve sosyal boyutlarını a	1	1	0	100
I. Dünya Savaşı sürecinde Osmanlı Devleti'nin durumunu siyasi, askeri ve sosyal açılarından analiz eder.	1	1	0	100
Çağdaşlaşan Türkiye'nin temeli olan Atatürk ilkelerini kavrar.	1	0	1	0
Siyasi alanda meydana gelen gelişmeleri kavrar.	1	0	1	0
Coğrafya-1	0	0	0	0
Dünya'nın Yıllık Hareketi ve Sonuçları	1	1	0	100
Yeryüzündeki İklim Tipleri	1	0	1	0
Dünyada Nüfusun Dağılışı	1	1	0	100
Bölge ve Bölge Türleri	1	1	0	100
Afetlerin Genel Özellikleri	1	1	0	100
Felsefe	0	0	0	0
Felsefi Düşünce	1	0	1	0
Ahlak Felsefesi	1	0	1	0
MS 2. Yüzyıl - MS 15. Yüzyıl Filozoflarının Felsefi Görüşleri	1	1	0	100
Sanat Felsefesi	1	0	1	0
MÖ 6. Yüzyıl - MS 2. Yüzyıl Filozoflarının Felsefi Görüşleri	1	1	0	100
Din Kül. ve Ahl. Bil.	0	0	0	0
Ahlaki Tutum ve Davranışlar	1	1	0	100
İslam ve İbadet	1	1	0	100

		Soru	Doğru	Yanlış	Boş	Net	Başarı
Matematik-1		30	20	7	3	18,25	% 61
Geometri		10	3	4	3	2,00	% 20
TYT Matematik		40	23	11	6	20,25	% 51
Cevap Anahtarı	A	CDADACDDBEADEEBCBCEBEECCBECCBACBEBDBEBC					
Cevaplarınız		CDADAADDBEd EdBeBCBEE Cba dCdC aaBaD dB					

	S	D	Y	B%
Matematik-1	0	0	0	0
Rasyonel Sayılar	1	1	0	100
Ondalık Sayılar	1	1	0	100
Üslü İfadeler	1	1	0	100
Kökü İfadeler	1	1	0	100
Dört İşlem Yeteneği	1	1	0	100
Aralık Kavramı ve Basit Eşitsizlikler	1	0	1	0
Tek ve Çift Sayılar	1	1	0	100
Rutin Olmayan Problemler	2	2	0	100
Sayı Problemleri	6	6	0	100
Fonksiyonlarda İşlemler	1	1	0	100
Önemler ve Bileşik Önemler	1	0	1	0
Küme Kavramı ve Kümelerde İşlemler	1	0	0	0
SAYILAR	1	1	0	100
Bölünebilirlik Kuralları	1	0	1	0
Sayı Basamakları	1	1	0	100
Merkezî Eğilim ve Yayılım Ölçüleri	1	0	1	0
Yüde, Kar-Zarar Problemleri	1	1	0	100
Hareket Problemleri	1	0	0	0
Kesir Problemleri	1	1	0	100
Grafik Problemleri	1	0	1	0

		Soru	Doğru	Yanlış	Boş	Net	Başarı
Fizik		7	5	2	0	4,50	% 64
Kimya		7	5	1	1	4,75	% 68
Biyoloji		6	3	2	1	2,50	% 42
TYT Fen		20	13	5	2	11,75	% 59
Cevap Anahtarı	A	EBAADDDCDBEABECDCBEBA					
Cevaplarınız		cBcADDDCdaEAB CbC aA					

	S	D	Y	B%
Fizik	0	0	0	0
Basınç ve basınç kuvveti kavramlarının katı, durgun sıvı ve gazlarda bağlı olduğu değişkenleri açıklar.	1	0	1	0
Katı maddedeki enerji iletim hızını etkileyen değişkenleri analiz eder.	1	1	0	100
Küresel aynalarda görüntü oluşumunu ve özelliklerini açıklar.	1	0	1	0
Üreticilerin seri ve paralel bağlanma gerekliliklerini açıklar.	1	1	0	100
Oteleme kinetik enerjisi, yer çekimi potansiyel enerjisi ve esneklik potansiyel enerjisinin bağlı olduğu değişkenleri ana	1	1	0	100
Akım ve Manyetik Alan	1	1	0	100
Ortam derinliği ile su dalgalarının yayılma hızını ilişkilendirir.	1	1	0	100
Kimya	0	0	0	0
Kimyanın Sembolik Dili	1	1	0	100
Elementlerin Sınıflandırılması	1	1	0	100
Zayıf Etkileşimler / Van der Waals Kuvvetleri	1	0	1	0
Sıvılar	1	1	0	100
Kimyasal Hesaplamalar / Miktar İçeren Problemler	1	1	0	100
Asitler ve Bazlar	1	1	0	100
Karışımların Sınıflandırılması	1	0	0	0
Biyoloji	0	0	0	0
Küçük Moleküllerin Taşınması	1	1	0	100
Enzimler	1	0	1	0
Canlıların Sınıflandırılması (Genel Özellikler)	1	1	0	100
Mayoz	1	0	0	0
Cinsiyete Bağlı Kalıtım	1	0	1	0
Ekosistemde Madde ve Enerji Akışı	1	1	0	100

BİLGİ SARMAL TG TYT 3



270,173

%

42,22

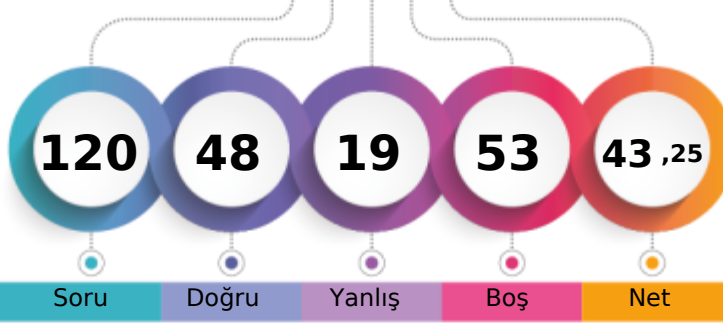
MANİSA / YUNUSEMRE
KEP AKADEMİ 12.SAYISAL12A - 0
ALPEREN EKŞİ

1. Öğrenci

Sizin yeriniz
(94028.)

Sonuncu Öğrenci

Soru

Doğru

Yanlış

Boş

Net

Şube

Kurum

İlçe

İl

Genel

Öğrenci Sıra No

70

106

267

1471

94028 % 42,22

Sınava Katılan Öğrenci Sayısı

104

166

531

3169

222708

		Soru	Doğru	Yanlış	Boş	Net	Başarı
TYT Türkçe		40	22	11	7	19,25	% 48
Cevap Anahtarı	B	CBDCBABCDECBEDDCCEDCCDCDCADEDBADCBADDE					
Cevaplarınız		CBDAbBbc dBEacCEaCCDCD DeDEDB Cc eb					

	S	D	Y	B%
Türkçe	0	0	0	0
Metne Sözcük Yerleştirme	1	1	0	100
Sözcükte Anlam	3	3	0	100
CÜMLENİN ANLAMI VE YORUMU	1	1	0	100
İki Cümleyi Birleştirme	1	0	1	0
İki Cümleyi Karşılaştırma	1	1	0	100
Parçadaki Cümlelerin İçerik ve Özellikleri	1	0	1	0
Ses Bilgisi - Karma	1	0	1	0
Çekim Ekleri ve Türleri	1	0	1	0
Filimsiler - Karma	1	0	0	0
Noktalama İşaretleri - Karma	3	1	1	33
Bitişik ve Ayrı Yazılan Kelimeler	1	1	0	100
Yazım Kuralları - Karma	1	0	1	0
ANLATIM TEKNİKLERİ VE DÜŞÜNCEYİ GELİŞTİRME YOLLARI	1	0	1	0
Paragrafa Cümle Yerleştirme	1	0	1	0
Paragrafta Anlatım Akışını Bozan Cümle	1	1	0	100
Paragraf İkiye Ayırma	1	1	0	100
Paragrafa Özgü Soru Kökü	5	3	1	60
Diyalogta Boş Bırakılan Yerleri Tamamlama	1	1	0	100
Paragrafın Yorumlanması	8	4	1	50
Paragrafta Yardımcı Düşünceler	4	2	1	50
Paragrafın Karşılık Olduğu Soruyu Belirleme	2	1	0	50
Söz Öbeklerinde Anlam	1	1	0	100
Paragrafta Ana Düşünce (Ana Fikir)	2	1	1	50
Diyalogun Yorumlanması	1	1	0	100

	Soru	Doğru	Yanlış	Boş	Net	Başarı
Tarih-1	5	5	0	0	5,00	% 100
Coğrafya-1	5	3	1	1	2,75	% 55
Felsefe	5	5	0	0	5,00	% 100
Din Küll. ve Ahl. Bil.	5	4	1	0	3,75	% 75
Felsefe (Seçmeli)	5	0	0	5	0,00	% 0
TYT Sosyal	20	17	2	1	16,50	% 83
Cevap Anahtarı	B	ABEDCADCCCECAAEDDECAABADCC				
Cevaplarınız		ABEDCbDCC CAAEDbECA				

	S	D	Y	B%
Tarih-1	0	0	0	0
Kavimler Göçü'nün sebep ve sonuçlarını siyasi ve sosyal açılardan analiz eder.	1	1	0	100
İstanbul'un fetih sürecini sebepleri ve stratejik sonuçları açısından analiz eder.	1	1	0	100
Osmanlı Devleti'nde modern ordu teşkilatı ve yurttaş askerliğine yönelik düzenlemelerin siyasi ve sosyal boyutlarını a	1	1	0	100
I. Dünya Savaşı sürecinde Osmanlı Devleti'nin durumunu siyasi, askeri ve sosyal açılardan analiz eder.	1	1	0	100
Çağdaşlaşan Türkiye'nin temeli olan Atatürk ilkelerini kavrar.	1	1	0	100
Siyasi alanda meydana gelen gelişmeleri kavrar.	1	1	0	100
Coğrafya-1	0	0	0	0
Dünya'nın Yıllık Hareketi ve Sonuçları	1	1	0	100
Yeryüzündeki İklim Tipleri	1	0	0	0
Dünyada Nüfusun Dağılışı	1	0	1	0
Bölge ve Bölge Türleri	1	1	0	100
Afetlerin Genel Özellikleri	1	1	0	100
Felsefe	0	0	0	0
Felsefi Düşünce	1	1	0	100
Ahlak Felsefesi	1	1	0	100
MS 2. Yüzyıl - MS 15. Yüzyıl Filozoflarının Felsefi Görüşleri	1	1	0	100
Sanat Felsefesi	1	1	0	100
MÖ 6. Yüzyıl - MS 2. Yüzyıl Filozoflarının Felsefi Görüşleri	1	1	0	100
Din Küll. ve Ahl. Bil.	0	0	0	0
Ahlaki Tutum ve Davranışlar	1	1	0	100
İslam ve İbadet	1	1	0	100

		Soru	Doğru	Yanlış	Boş	Net	Başarı
Matematik-1		30	7	3	20	6,25	% 21
Geometri		10	0	1	9	-0,25	% 0
TYT Matematik		40	7	4	29	6,00	% 15
Cevap Anahtarı	B	ADACDDDDCADEEBCBCECCBCECCBCEBEBDBEBCCA					
Cevaplarınız		AC Da a B BC c C d					

	S	D	Y	B%
Matematik-1	0	0	0	0
Rasyonel Sayılar	1	0	0	0
Ondalık Sayılar	1	0	1	0
Üslü İfadeler	1	0	0	0
Kökü İfadeler	1	0	0	0
Dört İşlem Yeteneği	1	1	0	100
Aralık Kavramı ve Basit Eşitsizlikler	1	1	0	100
Tek ve Çift Sayılar	1	0	0	0
Rutin Olmayan Problemler	2	1	0	50
Sayı Problemleri	6	3	0	50
Fonksiyonlarda İşlemler	1	1	0	100
Önemler ve Bileşik Önemler	1	0	0	0
Küme Kavramı ve Kümelerde İşlemler	1	0	0	0
SAYILAR	1	0	1	0
Bölünebilme Kuralları	1	0	0	0
Sayı Basamakları	1	1	0	100
Merkezî Eğitim ve Yayılım Ölçüleri	1	0	0	0
Yüde, Kar-Zarar Problemleri	1	0	0	0
Hareket Problemleri	1	0	0	0
Kesir Problemleri	1	0	0	0
Grafik Problemleri	1	0	1	0

		Soru	Doğru	Yanlış	Boş	Net	Başarı
Fizik		7	1	0	6	1,00	% 14
Kimya		7	0	0	7	0,00	% 0
Biyoloji		6	1	2	3	0,50	% 8
TYT Fen		20	2	2	16	1,50	% 8
Cevap Anahtarı	B	AADDDBEBEABECDEBADDC					
Cevaplarınız		E e eA					

	S	D	Y	B%
Fizik	0	0	0	0
Basınç ve basınç kuvveti kavramlarının katı, durgun sıvı ve gazlarda bağlı olduğu değişkenleri açıklar.	1	1	0	100
Katı maddedeki enerji iletim hızını etkileyen değişkenleri analiz eder.	1	0	0	0
Küresel aynalarda görüntü oluşumunu ve özelliklerini açıklar.	1	0	0	0
Üreticilerin seri ve paralel bağlanma gerekliliklerini açıklar.	1	0	0	0
Öteleme kinetik enerjisi, yer çekimi potansiyel enerjisi ve esneklik potansiyel enerjisinin bağlı olduğu değişkenleri ana	1	0	0	0
Akım ve Manyetik Alan	1	0	0	0
Ortam derinliği ile su dalgalarının yayılma hızını ilişkilendirir.	1	0	0	0
Kimya	0	0	0	0
Kimyanın Sembolik Dili	1	0	0	0
Elementlerin Sınıflandırılması	1	0	0	0
Zayıf Etkileşimler / Van der Waals Kuvvetleri	1	0	0	0
Sıvılar	1	0	0	0
Kimyasal Hesaplamalar / Miktar İçeren Problemler	1	0	0	0
Asitler ve Bazlar	1	0	0	0
Karışımların Sınıflandırılması	1	0	0	0
Biyoloji	0	0	0	0
Küçük Moleküllerin Taşınması	1	0	0	0
Enzimler	1	0	0	0
Canlıların Sınıflandırılması (Genel Özellikler)	1	0	1	0
Mayoz	1	0	0	0
Cinsiyete Bağlı Kalıtım	1	0	1	0
Ekosistemde Madde ve Enerji Akışı	1	1	0	100

BİLGİ SARMAL TG TYT 3



306,063

%

26,92

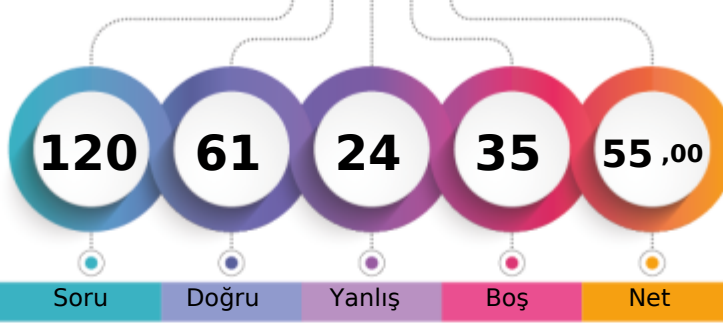
MANİSA / YUNUSEMRE
KEP AKADEMİ 12.SAYISAL12A - 0
ARDA PALALI

1. Öğrenci

Sizin yeriniz
(59958.)

Sonuncu Öğrenci

Soru

Doğru

Yanlış

Boş

Net

Şube

Kurum

İlçe

İl

Genel

Öğrenci Sıra No

43

68

139

885

59958 % 26,92

Sınava Katılan Öğrenci Sayısı

104

166

531

3169

222708

		Soru	Doğru	Yanlış	Boş	Net	Başarı
TYT Türkçe		40	22	13	5	18,75	% 47
Cevap Anahtarı	A	CBBCBBADEDECBEADDCCEDCCDCDADEDBADCABD					
Cevaplarınız		deCDdCaADE EaBa De CEDeCDCe eDceBADCAeD					

	S	D	Y	B%
Türkçe	0	0	0	0
Metne Sözcük Yerleştirme	1	0	1	0
Sözcükte Anlam	3	1	2	33
CÜMLENİN ANLAMI VE YORUMU	1	1	0	100
İki Cümleyi Birleştirme	1	1	0	100
İki Cümleyi Karşılaştırma	1	0	1	0
Parçadaki Cümlelerin İçerik ve Özellikleri	1	1	0	100
Ses Bilgisi - Karma	1	1	0	100
Çekim Ekleri ve Türleri	1	1	0	100
Filimsiler - Karma	1	0	0	0
Noktalama İşaretleri - Karma	3	2	1	67
Bitişik ve Ayrı Yazılan Kelimeler	1	0	1	0
Yazım Kuralları - Karma	1	0	0	0
ANLATIM TEKNİKLERİ VE DÜŞÜNCEYİ GELİŞTİRME YOLLARI	1	1	0	100
Paragrafa Cümle Yerleştirme	1	0	1	0
Paragrafta Anlatım Akışını Bozan Cümle	1	0	0	0
Paragraf İkiye Ayırma	1	1	0	100
Paragrafa Özgü Soru Kökü	5	1	3	20
Diyalogta Boş Bırakılan Yerleri Tamamlama	1	1	0	100
Paragrafın Yorumlanması	8	5	3	63
Paragrafta Yardımcı Düşünceler	4	3	1	75
Paragrafın Karşılık Olduğu Soruyu Belirleme	2	1	0	50
Söz Öbeklerinde Anlam	1	0	0	0
Paragrafta Ana Düşünce (Ana Fikir)	2	1	1	50
Diyalogun Yorumlanması	1	0	1	0

	Soru	Doğru	Yanlış	Boş	Net	Başarı
Tarih-1	5	2	3	0	1,25	% 25
Coğrafya-1	5	2	0	3	2,00	% 40
Felsefe	5	4	1	0	3,75	% 75
Din Kül. ve Ahl. Bil.	5	4	1	0	3,75	% 75
Felsefe (Seçmeli)	5	0	0	5	0,00	% 0
TYT Sosyal	20	12	5	3	10,75	% 54
Cevap Anahtarı	A	DCABECEADDCDECAAAADECCCBAD				
Cevaplarınız		aCAeD A CDECCAAADED				

	S	D	Y	B%
Tarih-1	0	0	0	0
Kavimler Göçü'nün sebep ve sonuçlarını siyasi ve sosyal açılardan analiz eder.	1	0	1	0
İstanbul'un fetih sürecini sebepleri ve stratejik sonuçları açısından analiz eder.	1	1	0	100
Osmanlı Devleti'nde modern ordu teşkilatı ve yurttaş askerliğine yönelik düzenlemelerin siyasi ve sosyal boyutlarını a	1	1	0	100
I. Dünya Savaşı sürecinde Osmanlı Devleti'nin durumunu siyasi, askeri ve sosyal açılardan analiz eder.	1	0	1	0
Çağdaşlaşan Türkiye'nin temeli olan Atatürk ilkelerini kavrar.	1	0	1	0
Siyasi alanda meydana gelen gelişmeleri kavrar.	1	0	1	0
Coğrafya-1	0	0	0	0
Dünya'nın Yıllık Hareketi ve Sonuçları	1	0	0	0
Yeryüzündeki İklim Tipleri	1	0	0	0
Dünyada Nüfusun Dağılışı	1	1	0	100
Bölge ve Bölge Türleri	1	0	0	0
Afetlerin Genel Özellikleri	1	1	0	100
Felsefe	0	0	0	0
Felsefi Düşünce	1	1	0	100
Ahlak Felsefesi	1	1	0	100
MS 2. Yüzyıl - MS 15. Yüzyıl Filozoflarının Felsefi Görüşleri	1	1	0	100
Sanat Felsefesi	1	0	1	0
MÖ 6. Yüzyıl - MS 2. Yüzyıl Filozoflarının Felsefi Görüşleri	1	1	0	100
Din Kül. ve Ahl. Bil.	0	0	0	0
Ahlaki Tutum ve Davranışlar	1	1	0	100
İslam ve İbadet	1	1	0	100

		Soru	Doğru	Yanlış	Boş	Net	Başarı
Matematik-1		30	15	5	10	13,75	% 46
Geometri		10	2	1	7	1,75	% 18
TYT Matematik		40	17	6	17	15,50	% 39
Cevap Anahtarı	A	CDADACDDBEADEEBCBCEBEECCBECCBCACBEBDBEBC					
Cevaplarınız		CD ACeDBb E Ca dEE C aCCC C BE a					

	S	D	Y	B%
Matematik-1	0	0	0	0
Rasyonel Sayılar	1	1	0	100
Ondalık Sayılar	1	1	0	100
Üslü İfadeler	1	0	0	0
Kökü İfadeler	1	0	0	0
Dört İşlem Yeteneği	1	1	0	100
Aralık Kavramı ve Basit Eşitsizlikler	1	1	0	100
Tek ve Çift Sayılar	1	0	1	0
Rutin Olmayan Problemler	2	1	0	50
Sayı Problemleri	6	3	2	50
Fonksiyonlarda İşlemler	1	0	1	0
Önemler ve Bileşik Önemler	1	0	0	0
Küme Kavramı ve Kümelerde İşlemler	1	0	0	0
SAYILAR	1	0	0	0
Bölünebilirlik Kuralları	1	1	0	100
Sayı Basamakları	1	0	0	0
Merkezî Eğitim ve Yayılım Ölçüleri	1	1	0	100
Yüde, Kar-Zarar Problemleri	1	1	0	100
Hareket Problemleri	1	0	0	0
Kesir Problemleri	1	1	0	100
Grafik Problemleri	1	0	1	0

		Soru	Doğru	Yanlış	Boş	Net	Başarı
Fizik		7	4	0	3	4,00	% 57
Kimya		7	3	0	4	3,00	% 43
Biyoloji		6	3	0	3	3,00	% 50
TYT Fen		20	10	0	10	10,00	% 50
Cevap Anahtarı	A	EBAADDDCDBEABECDCEBA					
Cevaplarınız		EB AD C AB D BA					

	S	D	Y	B%
Fizik	0	0	0	0
Basınç ve basınç kuvveti kavramlarının katı, durgun sıvı ve gazlarda bağlı olduğu değişkenleri açıklar.	1	1	0	100
Katı maddedeki enerji iletim hızını etkileyen değişkenleri analiz eder.	1	1	0	100
Küresel aynalarda görüntü oluşumunu ve özelliklerini açıklar.	1	0	0	0
Üreteçlerin seri ve paralel bağlanma gerekliliklerini açıklar.	1	1	0	100
Öteleme kinetik enerjisi, yer çekimi potansiyel enerjisi ve esneklik potansiyel enerjisinin bağlı olduğu değişkenleri ana	1	1	0	100
Akım ve Manyetik Alan	1	0	0	0
Ortam derinliği ile su dalgalarının yayılma hızını ilişkilendirir.	1	0	0	0
Kimya	0	0	0	0
Kimyanın Sembolik Dili	1	1	0	100
Elementlerin Sınıflandırılması	1	0	0	0
Zayıf Etkileşimler / Van der Waals Kuvvetleri	1	0	0	0
Sıvılar	1	0	0	0
Kimyasal Hesaplamalar / Miktar İçeren Problemler	1	1	0	100
Asitler ve Bazlar	1	1	0	100
Karışımların Sınıflandırılması	1	0	0	0
Biyoloji	0	0	0	0
Küçük Moleküllerin Taşınması	1	0	0	0
Enzimler	1	1	0	100
Canlıların Sınıflandırılması (Genel Özellikler)	1	0	0	0
Mayoz	1	0	0	0
Cinsiyete Bağlı Kalıtım	1	1	0	100
Ekosistemde Madde ve Enerji Akışı	1	1	0	100

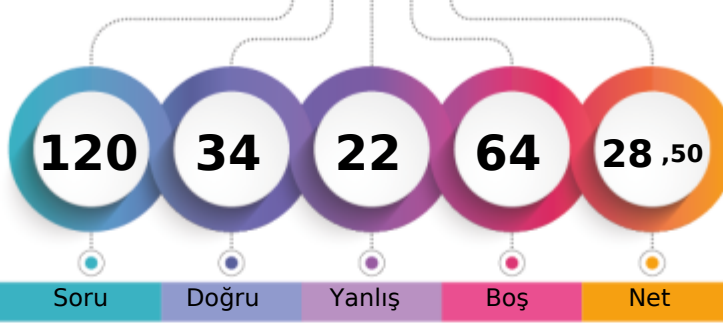
MANİSA / YUNUSEMRE
KEP AKADEMİ 12.SAYISAL12A - 0
ARDA YAŞAR KULA

1. Öğrenci

Sizin yeriniz
(143581.)

Sonuncu Öğrenci

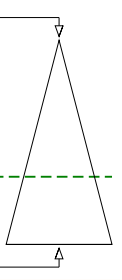

Soru Doğru Yanlış Boş Net

Şube Kurum İlçe İl Genel

Öğrenci Sıra No 87 139 405 2226 143581 % 64,47

Sınava Katılan Öğrenci Sayısı 104 166 531 3169 222708

	Soru	Doğru	Yanlış	Boş	Net	Başarı
TYT Türkçe	40	16	13	11	12,75	% 32
Cevap Anahtarı	B CBDCBABCDECEBADDCCEDCCDCDADEDBADCABDDE					
Cevaplarınız	C DCCaEeC C d D CEaCdDbb bAbdDB eDA bD					

	S	D	Y	B%
Türkçe	0	0	0	0
Metne Sözcük Yerleştirme	1	1	0	100
Sözcükte Anlam	3	1	1	33
CÜMLÜNİN ANLAMI VE YORUMU	1	1	0	100
İki Cümleyi Birleştirme	1	1	0	100
İki Cümleyi Karşılaştırma	1	0	1	0
Parçadaki Cümlelerin İçerik ve Özellikleri	1	1	0	100
Ses Bilgisi - Karma	1	1	0	100
Çekim Ekleri ve Türleri	1	0	0	0
Filimsiler - Karma	1	0	0	0
Noktalama İşaretleri - Karma	3	1	0	33
Bitişik ve Ayrı Yazılan Kelimeler	1	0	0	0
Yazım Kuralları - Karma	1	0	1	0
ANLATIM TEKNİKLERİ VE DÜŞÜNCEYİ GELİŞTİRME YOLLARI	1	0	0	0
Paragrafa Cümle Yerleştirme	1	1	0	100
Paragrafta Anlatım Akışını Bozan Cümle	1	0	0	0
Paragraf İkiye Ayırma	1	1	0	100
Paragrafa Özgü Soru Kökü	5	3	1	60
Diyalogta Boş Bırakılan Yerleri Tamamlama	1	1	0	100
Paragrafın Yorumlanması	8	1	6	13
Paragrafta Yardımcı Düşünceler	4	2	1	50
Paragrafın Karşılık Olduğu Soruyu Belirleme	2	0	1	0
Söz Öbeklerinde Anlam	1	0	1	0
Paragrafta Ana Düşünce (Ana Fikir)	2	1	1	50
Diyalogun Yorumlanması	1	1	0	100

	Soru	Doğru	Yanlış	Boş	Net	Başarı
Tarih-1	5	3	2	0	2,50	% 50
Coğrafya-1	5	1	0	4	1,00	% 20
Felsefe	5	3	2	0	2,50	% 50
Din Kült. ve Ahl. Bil.	5	4	1	0	3,75	% 75
Felsefe (Seçmeli)	5	0	0	5	0,00	% 0
TYT Sosyal	20	11	5	4	9,75	% 49
Cevap Anahtarı	B ABEDCADCCCEAAEEDDECAABADCC					
Cevaplarınız	ABEae C CeAEaDEaAA					

	S	D	Y	B%
Tarih-1	0	0	0	0
Kavimler Göçü'nün sebep ve sonuçlarını siyasi ve sosyal açılarından analiz eder.	1	0	1	0
İstanbul'un fetih sürecini sebepleri ve stratejik sonuçları açısından analiz eder.	1	0	1	0
Osmanlı Devleti'nde modern ordu teşkilatı ve yurttaş askerliğine yönelik düzenlemelerin siyasi ve sosyal boyutlarını a	1	1	0	100
I. Dünya Savaşı sürecinde Osmanlı Devleti'nin durumunu siyasi, askeri ve sosyal açılarından analiz eder.	1	1	0	100
Çağdaşlaşan Türkiye'nin temeli olan Atatürk ilkelerini kavrar.	1	1	0	100
Siyasi alanda meydana gelen gelişmeleri kavrar.	1	1	0	100
Coğrafya-1	0	0	0	0
Dünya'nın Yıllık Hareketi ve Sonuçları	1	0	0	0
Yeryüzündeki İklim Tipleri	1	0	0	0
Dünyada Nüfusun Dağılışı	1	0	0	0
Bölge ve Bölge Türleri	1	0	0	0
Afetlerin Genel Özellikleri	1	1	0	100
Felsefe	0	0	0	0
Felsefi Düşünce	1	0	1	0
Ahlak Felsefesi	1	1	0	100
MS 2. Yüzyıl - MS 15. Yüzyıl Filozoflarının Felsefi Görüşleri	1	1	0	100
Sanat Felsefesi	1	0	1	0
MÖ 6. Yüzyıl - MS 2. Yüzyıl Filozoflarının Felsefi Görüşleri	1	1	0	100
Din Kült. ve Ahl. Bil.	0	0	0	0
Ahlaki Tutum ve Davranışlar	1	1	0	100
İslam ve İbadet	1	1	0	100

	Soru	Doğru	Yanlış	Boş	Net	Başarı
Matematik-1	30	4	0	26	4,00	% 13
Geometri	10	0	0	10	0,00	% 0
TYT Matematik	40	4	0	36	4,00	% 10
Cevap Anahtarı	B ADACDDDDCADEEBCBCEBEECCBECCCBCEBEBDBEBECCA					
Cevaplarınız	D CD C					

	S	D	Y	B%
Matematik-1	0	0	0	0
Rasyonel Sayılar	1	1	0	100
Ondalık Sayılar	1	0	0	0
Üslü İfadeler	1	0	0	0
Kökü İfadeler	1	1	0	100
Dört İşlem Yeteneği	1	0	0	0
Aralık Kavramı ve Basit Eşitsizlikler	1	1	0	100
Tek ve Çift Sayılar	1	1	0	100
Rutin Olmayan Problemler	2	0	0	0
Sayı Problemleri	6	0	0	0
Fonksiyonlarda İşlemler	1	0	0	0
Önemler ve Bileşik Önemler	1	0	0	0
Küme Kavramı ve Kümelerde İşlemler	1	0	0	0
SAYILAR	1	0	0	0
Bölünebilirlik Kuralları	1	0	0	0
Sayı Basamakları	1	0	0	0
Merkezi Eğilim ve Yayılım Ölçüleri	1	0	0	0
Yüde, Kar-Zarar Problemleri	1	0	0	0
Hareket Problemleri	1	0	0	0
Kesir Problemleri	1	0	0	0
Grafik Problemleri	1	0	0	0

	Soru	Doğru	Yanlış	Boş	Net	Başarı
Fizik	7	0	2	5	-0,50	% 0
Kimya	7	2	1	4	1,75	% 25
Biyoloji	6	1	1	4	0,75	% 13
TYT Fen	20	3	4	13	2,00	% 10
Cevap Anahtarı	B AADDDBEBAEBECDCBEBADCB					
Cevaplarınız	b e B Cca A					

	S	D	Y	B%
Fizik	0	0	0	0
Basınç ve basınç kuvveti kavramlarının katı, durgun sıvı ve gazlarda bağlı olduğu değişkenleri açıklar.	1	0	0	0
Katı maddedeki enerji iletim hızını etkileyen değişkenleri analiz eder.	1	0	1	0
Küresel aynalarda görüntü oluşumunu ve özelliklerini açıklar.	1	0	0	0
Üreteçlerin seri ve paralel bağlanma gerekliliklerini açıklar.	1	0	0	0
Öteleme kinetik enerjisi, yer çekimi potansiyel enerjisi ve esneklik potansiyel enerjisinin bağlı olduğu değişkenleri ana	1	0	1	0
Akım ve Manyetik Alan	1	0	0	0
Ortam derinliği ile su dalgalarının yayılma hızını ilişkilendirir.	1	0	0	0
Kimya	0	0	0	0
Kimyanın Sembolik Dili	1	1	0	100
Elementlerin Sınıflandırılması	1	1	0	100
Zayıf Etkileşimler / Van der Waals Kuvvetleri	1	0	0	0
Sıvılar	1	0	0	0
Kimyasal Hesaplamalar / Miktar İçeren Problemler	1	0	0	0
Asitler ve Bazlar	1	1	0	100
Karışımların Sınıflandırılması	1	0	0	0
Biyoloji	0	0	0	0
Küçük Moleküllerin Taşınması	1	0	0	0
Enzimler	1	0	0	0
Canlıların Sınıflandırılması (Genel Özellikler)	1	0	1	0
Mayoz	1	0	0	0
Cinsiyete Bağlı Kalıtım	1	0	0	0
Ekosistemde Madde ve Enerji Akışı	1	1	0	100

BİLGİ SARMAL TG TYT 3



357,990 % 12,20

MANİSA / YUNUSEMRE
KEP AKADEMİ 12.SAYISAL

12A - 0
ASLINUR KARAKURT

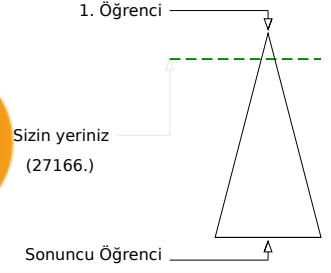
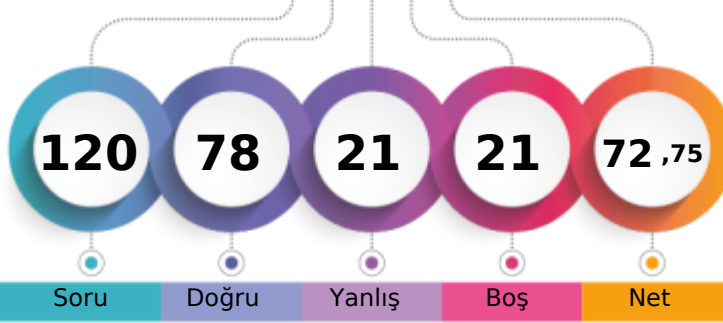

Soru Doğru Yanlış Boş Net

	Şube	Kurum	İlçe	İl	Genel
Öğrenci Sıra No	23	29	49	314	27166 % 12,20
Sınava Katılan Öğrenci Sayısı	104	166	531	3169	222708

	Soru	Doğru	Yanlış	Boş	Net	Başarı
TYT Türkçe	40	33	6	1	31,50	% 79
Cevap Anahtarı	A CBDCBCBADEDECBEADDCCEDCCDCDCDAEDBADCBAD					
Cevaplarınız	dBCDCBCBADEDECBE DDCCEDCcdDeCbADEcBADCBAD					

	S	D	Y	B%
Türkçe	0	0	0	0
Metne Sözcük Yerleştirme	1	0	1	0
Sözcükte Anlam	3	3	0	100
CÜMLENİN ANLAMI VE YORUMU	1	1	0	100
İki Cümleyi Birleştirme	1	1	0	100
İki Cümleyi Karşılaştırma	1	1	0	100
Parçadaki Cümlelerin İçerik ve Özellikleri	1	1	0	100
Ses Bilgisi - Karma	1	1	0	100
Çekim Ekleri ve Türleri	1	1	0	100
Filimsiler - Karma	1	1	0	100
Noktalama İşaretleri - Karma	3	3	0	100
Bitişik ve Ayrı Yazılan Kelimeler	1	1	0	100
Yazım Kuralları - Karma	1	0	0	0
ANLATIM TEKNİKLERİ VE DÜŞÜNCEYİ GELİŞTİRME YOLLARI	1	1	0	100
Paragrafa Cümle Yerleştirme	1	1	0	100
Paragrafta Anlatım Akışını Bozan Cümle	1	1	0	100
Paragraf İkiye Ayırma	1	1	0	100
Paragrafa Özgü Soru Kökü	5	3	2	60
Diyalogta Boş Bırakılan Yerleri Tamamlama	1	1	0	100
Paragrafın Yorumlanması	8	6	2	75
Paragrafta Yardımcı Düşünceler	4	3	1	75
Paragrafın Karşılık Olduğu Soruyu Belirleme	2	2	0	100
Söz Öbeklerinde Anlam	1	0	1	0
Paragrafta Ana Düşünce (Ana Fikir)	2	2	0	100
Diyalogun Yorumlanması	1	0	1	0

	Soru	Doğru	Yanlış	Boş	Net	Başarı
Matematik-1	30	15	5	10	13,75	% 46
Geometri	10	4	1	5	3,75	% 38
TYT Matematik	40	19	6	15	17,50	% 44
Cevap Anahtarı	A CDADACDDBEADEEBCBCEECBCECCBACBEBDBEBC					
Cevaplarınız	CDADACDDBE BeBCd Ee eaC C E D cC					

	S	D	Y	B%
Matematik-1	0	0	0	0
Rasyonel Sayılar	1	1	0	100
Ondalık Sayılar	1	1	0	100
Üslü İfadeler	1	1	0	100
Kökü İfadeler	1	1	0	100
Dört İşlem Yeteneği	1	1	0	100
Aralık Kavramı ve Basit Eşitsizlikler	1	1	0	100
Tek ve Çift Sayılar	1	1	0	100
Rutin Olmayan Problemler	2	1	0	50
Sayı Problemleri	6	3	2	50
Fonksiyonlarda İşlemler	1	1	0	100
Önemler ve Bileşik Önemler	1	0	0	0
Küme Kavramı ve Kümelerde İşlemler	1	0	0	0
SAYILAR	1	0	0	0
Bölünebilme Kuralları	1	0	0	0
Sayı Basamakları	1	0	0	100
Merkezî Eğitim ve Yayılım Ölçüleri	1	0	1	0
Yüde, Kar-Zarar Problemleri	1	0	0	0
Hareket Problemleri	1	0	0	0
Kesir Problemleri	1	0	0	0
Grafik Problemleri	1	1	0	100

	Soru	Doğru	Yanlış	Boş	Net	Başarı
Tarih-1	5	3	2	0	2,50	% 50
Coğrafya-1	5	4	0	1	4,00	% 80
Felsefe	5	3	1	1	2,75	% 55
Din Kül. ve Ahl. Bil.	5	5	0	0	5,00	% 100
Felsefe (Seçmeli)	5	0	0	5	0,00	% 0
TYT Sosyal	20	15	3	2	14,25	% 71
Cevap Anahtarı	A DCABECEADCECAAAADECCECCBAD					
Cevaplarınız	aCAeEC ADC ECeAAADEC					

	S	D	Y	B%
Tarih-1	0	0	0	0
Kavimler Göçü'nün sebep ve sonuçlarını siyasi ve sosyal açılardan analiz eder.	1	0	1	0
İstanbul'un fetih sürecini sebepleri ve stratejik sonuçları açısından analiz eder.	1	1	0	100
Osmanlı Devleti'nde modern ordu teşkilatı ve yurttaş askerliğine yönelik düzenlemelerin siyasi ve sosyal boyutlarını a	1	1	0	100
I. Dünya Savaşı sürecinde Osmanlı Devleti'nin durumunu siyasi, askeri ve sosyal açılardan analiz eder.	1	0	1	0
Çağdaşlaşan Türkiye'nin temeli olan Atatürk ilkelerini kavrar.	1	1	0	100
Siyasi alanda meydana gelen gelişmeleri kavrar.	1	1	0	100
Coğrafya-1	0	0	0	0
Dünya'nın Yıllık Hareketi ve Sonuçları	1	1	0	100
Yeryüzündeki İklim Tipleri	1	0	0	0
Dünyada Nüfusun Dağılışı	1	1	0	100
Bölge ve Bölge Türleri	1	1	0	100
Afetlerin Genel Özellikleri	1	1	0	100
Felsefe	0	0	0	0
Felsefi Düşünce	1	0	0	0
Ahlak Felsefesi	1	1	0	100
MS 2. Yüzyıl - MS 15. Yüzyıl Filozoflarının Felsefi Görüşleri	1	1	0	100
Sanat Felsefesi	1	0	1	0
MÖ 6. Yüzyıl - MS 2. Yüzyıl Filozoflarının Felsefi Görüşleri	1	1	0	100
Din Kül. ve Ahl. Bil.	0	0	0	0
Ahlaki Tutum ve Davranışlar	1	1	0	100
İslam ve İbadet	1	1	0	100

	Soru	Doğru	Yanlış	Boş	Net	Başarı
Fizik	7	2	2	3	1,50	% 21
Kimya	7	6	1	0	5,75	% 82
Biyoloji	6	3	3	0	2,25	% 38
TYT Fen	20	11	6	3	9,50	% 48
Cevap Anahtarı	A EBAADDDCDBEABECDCEBA					
Cevaplarınız	c ADe CDcEABEdDecBA					

	S	D	Y	B%
Fizik	0	0	0	0
Basınç ve basınç kuvveti kavramlarının katı, durgun sıvı ve gazlarda bağlı olduğu değişkenleri açıklar.	1	0	1	0
Katı maddedeki enerji iletim hızını etkileyen değişkenleri analiz eder.	1	0	0	0
Küresel aynalarda görüntü oluşumunu ve özelliklerini açıklar.	1	0	0	0
Üreteçlerin seri ve paralel bağlanma gerekliliklerini açıklar.	1	1	0	100
Öteleme kinetik enerjisi, yer çekimi potansiyel enerjisi ve esneklik potansiyel enerjisinin bağlı olduğu değişkenleri ana	1	1	0	100
Akım ve Manyetik Alan	1	0	1	0
Ortam derinliği ile su dalgalarının yayılma hızını ilişkilendirir.	1	0	0	0
Kimya	0	0	0	0
Kimyanın Sembolik Dili	1	1	0	100
Elementlerin Sınıflandırılması	1	1	0	100
Zayıf Etkileşimler / Van der Waals Kuvvetleri	1	0	1	0
Sıvılar	1	1	0	100
Kimyasal Hesaplamalar / Miktar İçeren Problemler	1	1	0	100
Asitler ve Bazlar	1	1	0	100
Karışımların Sınıflandırılması	1	1	0	100
Biyoloji	0	0	0	0
Küçük Moleküllerin Taşınması	1	0	1	0
Enzimler	1	1	0	100
Canlıların Sınıflandırılması (Genel Özellikler)	1	0	1	0
Mayoz	1	0	1	0
Cinsiyete Bağlı Kalıtım	1	1	0	100
Ekosistemde Madde ve Enerji Akışı	1	1	0	100

BİLGİ SARMAL TG TYT 3

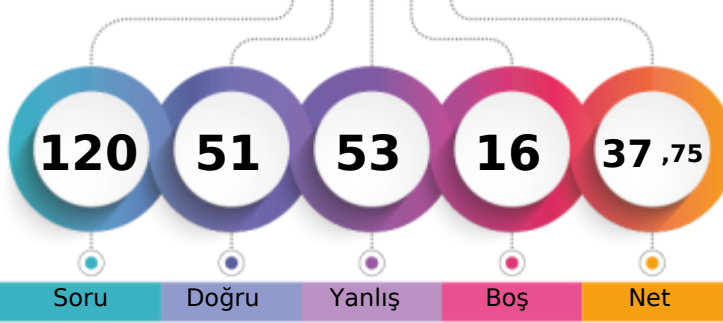

254,260 % 50,01

MANİSA / YUNUSEMRE
KEP AKADEMİ 12.SAYISAL12A - 0
ATAKAN ATEŞ

1. Öğrenci

Sizin yeriniz
(111379.)

Sonuncu Öğrenci

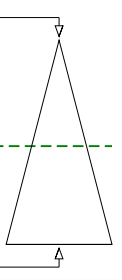

Soru Doğru Yanlış Boş Net

Şube Kurum İlçe İl Genel

Öğrenci Sıra No 75 115 321 1754 111379 % 50,01

Sınava Katılan Öğrenci Sayısı 104 166 531 3169 222708

		Soru	Doğru	Yanlış	Boş	Net	Başarı	
TYT Türkçe		40	19	14	7	15,50	% 39	
Cevap Anahtarı	B	CBDCBABCDECEBEADDCCECDCCDCDADEDBADCABDDE						
Cevaplarınız		CBDaBABCbECBEAeadaEDdCDaDBecDbcB					e	

	S	D	Y	B%
Türkçe	0	0	0	0
Metne Sözcük Yerleştirme	1	1	0	100
Sözcükte Anlam	3	3	0	100
CÜMLENİN ANLAMI VE YORUMU	1	1	0	100
İki Cümleyi Birleştirme	1	0	1	0
İki Cümleyi Karşılaştırma	1	1	0	100
Parçadaki Cümlelerin İçerik ve Özellikleri	1	1	0	100
Ses Bilgisi - Karma	1	0	1	0
Çekim Ekleri ve Türleri	1	0	0	0
Filimsiler - Karma	1	0	1	0
Noktalama İşaretleri - Karma	3	3	0	100
Bitişik ve Ayrı Yazılan Kelimeler	1	1	0	100
Yazım Kuralları - Karma	1	1	0	100
ANLATIM TEKNİKLERİ VE DÜŞÜNCEYİ GELİŞTİRME YOLLARI	1	0	1	0
Paragrafa Cümle Yerleştirme	1	0	1	0
Paragrafta Anlatım Akışını Bozan Cümle	1	0	1	0
Paragraf İkiye Ayırma	1	0	1	0
Paragrafa Özgü Soru Kökü	5	2	3	40
Diyalogta Boş Bırakılan Yerleri Tamamlama	1	1	0	100
Paragrafın Yorumlanması	8	2	3	25
Paragrafta Yardımcı Düşünceler	4	2	0	50
Paragrafın Karşılık Olduğu Soruyu Belirleme	2	0	1	0
Söz Öbeklerinde Anlam	1	0	1	0
Paragrafta Ana Düşünce (Ana Fikir)	2	1	1	50
Diyalogun Yorumlanması	1	0	1	0

	Soru	Doğru	Yanlış	Boş	Net	Başarı
Tarih-1	5	1	4	0	0,00	% 0
Coğrafya-1	5	2	3	0	1,25	% 25
Felsefe	5	1	4	0	0,00	% 0
Din Küll. ve Ahl. Bil.	5	5	0	0	5,00	% 100
Felsefe (Seçmeli)	5	0	0	5	0,00	% 0
TYT Sosyal	20	9	11	0	6,25	% 31
Cevap Anahtarı	B	ABEDCADCCCECAAEDDECAABADCC				
Cevaplarınız		eadeCAeCeaCcbaaDECAA				

	S	D	Y	B%
Tarih-1	0	0	0	0
Kavimler Göçü'nün sebep ve sonuçlarını siyasi ve sosyal açılardan analiz eder.	1	0	1	0
İstanbul'un fetih sürecini sebepleri ve stratejik sonuçları açısından analiz eder.	1	1	0	100
Osmanlı Devleti'nde modern ordu teşkilatı ve yurttaş askerliğine yönelik düzenlemelerin siyasi ve sosyal boyutlarını a	1	0	1	0
I. Dünya Savaşı sürecinde Osmanlı Devleti'nin durumunu siyasi, askeri ve sosyal açılardan analiz eder.	1	0	1	0
Çağdaşlaşan Türkiye'nin temeli olan Atatürk ilkelerini kavrar.	1	0	1	0
Siyasi alanda meydana gelen gelişmeleri kavrar.	1	0	1	0
Coğrafya-1	0	0	0	0
Dünya'nın Yıllık Hareketi ve Sonuçları	1	0	1	0
Yeryüzündeki İklim Tipleri	1	0	1	0
Dünyada Nüfusun Dağılışı	1	1	0	100
Bölge ve Bölge Türleri	1	0	1	0
Afetlerin Genel Özellikleri	1	1	0	100
Felsefe	0	0	0	0
Felsefi Düşünce	1	0	1	0
Ahlak Felsefesi	1	0	1	0
MS 2. Yüzyıl - MS 15. Yüzyıl Filozoflarının Felsefi Görüşleri	1	1	0	100
Sanat Felsefesi	1	0	1	0
MÖ 6. Yüzyıl - MS 2. Yüzyıl Filozoflarının Felsefi Görüşleri	1	0	1	0
Din Küll. ve Ahl. Bil.	0	0	0	0
Ahlaki Tutum ve Davranışlar	1	1	0	100
İslam ve İbadet	1	1	0	100

		Soru	Doğru	Yanlış	Boş	Net	Başarı
Matematik-1		30	9	14	7	5,50	% 18
Geometri		10	5	5	0	3,75	% 38
TYT Matematik		40	14	19	7	9,25	% 23
Cevap Anahtarı	B	ADACDDDDCADEEBCBCEBEECCBECCCBCEBEBDBEBCCA					
Cevaplarınız		eabCbDdacDEccdeC bdCC a e B abcDBdeCCA					

	S	D	Y	B%
Matematik-1	0	0	0	0
Rasyonel Sayılar	1	0	1	0
Ondalık Sayılar	1	1	0	100
Üslü İfadeler	1	0	1	0
Kökü İfadeler	1	0	1	0
Dört İşlem Yeteneği	1	0	1	0
Aralık Kavramı ve Basit Eşitsizlikler	1	1	0	100
Tek ve Çift Sayılar	1	0	1	0
Rutin Olmayan Problemler	2	1	0	50
Sayı Problemleri	6	1	2	17
Fonksiyonlarda İşlemler	1	0	0	0
Önemler ve Bileşik Önemler	1	0	1	0
Küme Kavramı ve Kümelerde İşlemler	1	1	0	100
SAYILAR	1	1	0	100
Bölünebilme Kuralları	1	0	1	0
Sayı Basamakları	1	0	1	0
Merkezi Eğilim ve Yayılım Ölçüleri	1	0	1	0
Yüde, Kar-Zarar Problemleri	1	0	1	0
Hareket Problemleri	1	1	0	100
Kesir Problemleri	1	1	0	100
Grafik Problemleri	1	0	1	0

		Soru	Doğru	Yanlış	Boş	Net	Başarı
Fizik		7	3	4	0	2,00	% 29
Kimya		7	1	4	2	0,00	% 0
Biyoloji		6	5	1	0	4,75	% 79
TYT Fen		20	9	9	2	6,75	% 34
Cevap Anahtarı	B	AADDDBEBEABECDECBADC					
Cevaplarınız		ecbDcBEabdB b CEBcDC					

	S	D	Y	B%
Fizik	0	0	0	0
Basınç ve basınç kuvveti kavramlarının katı, durgun sıvı ve gazlarda bağlı olduğu değişkenleri açıklar.	1	1	0	100
Katı maddedeki enerji iletim hızını etkileyen değişkenleri analiz eder.	1	1	0	100
Küresel aynalarda görüntü oluşumunu ve özelliklerini açıklar.	1	0	1	0
Üreteçlerin seri ve paralel bağlanma gerekliliklerini açıklar.	1	0	1	0
Öteleme kinetik enerjisi, yer çekimi potansiyel enerjisi ve esneklik potansiyel enerjisinin bağlı olduğu değişkenleri ana	1	0	1	0
Akım ve Manyetik Alan	1	1	0	100
Ortam derinliği ile su dalgalarının yayılma hızını ilişkilendirir.	1	0	1	0
Kimya	0	0	0	0
Kimyanın Sembolik Dili	1	0	1	0
Elementlerin Sınıflandırılması	1	0	0	0
Zayıf Etkileşimler / Van der Waals Kuvvetleri	1	0	1	0
Sıvılar	1	0	1	0
Kimyasal Hesaplamalar / Miktar İçeren Problemler	1	0	1	0
Asitler ve Bazlar	1	1	0	100
Karışımların Sınıflandırılması	1	0	0	0
Biyoloji	0	0	0	0
Küçük Moleküllerin Taşınması	1	1	0	100
Enzimler	1	1	0	100
Canlıların Sınıflandırılması (Genel Özellikler)	1	1	0	100
Mayoz	1	1	0	100
Cinsiyete Bağlı Kalıtım	1	1	0	100
Ekosistemde Madde ve Enerji Akışı	1	0	1	0

BİLGİ SARMAL TG TYT 3

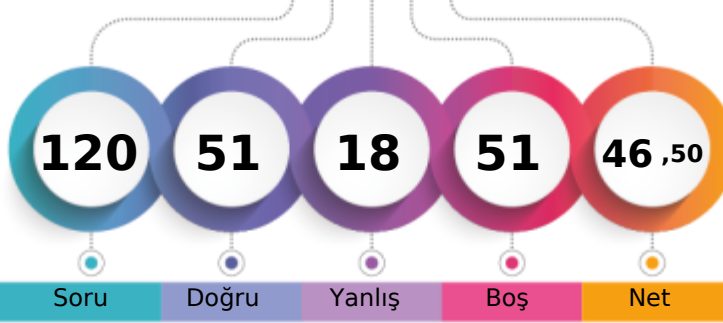

278,785 % 38,16

MANİSA / YUNUSEMRE
KEP AKADEMİ 12.SAYISAL12A - 0
AYŞE NAZ YEĞİT

1. Öğrenci

Sizin yeriniz
(84980.)

Sonuncu Öğrenci

Soru Doğru Yanlış Boş Net

Şube Kurum İlçe İl Genel

Öğrenci Sıra No 63 95 241 1333 84980 % 38,16

Sınava Katılan Öğrenci Sayısı 104 166 531 3169 222708

	Soru	Doğru	Yanlış	Boş	Net	Başarı
TYT Türkçe	40	30	6	4	28,50	% 71
Cevap Anahtarı	B CBDCBABCDECEBEADDCEDCCDCDCADEDBADCBADDE					
Cevaplarınız	CBDCaAeC ECBEADDCCE CCcCb b DbDBADCBADDE					

	S	D	Y	B%
Türkçe	0	0	0	0
Metne Sözcük Yerleştirme	1	1	0	100
Sözcükte Anlam	3	2	1	67
CÜMLENİN ANLAMI VE YORUMU	1	1	0	100
İki Cümleyi Birleştirme	1	1	0	100
İki Cümleyi Karşılaştırma	1	0	1	0
Parçadaki Cümlelerin İçerik ve Özellikleri	1	1	0	100
Ses Bilgisi - Karma	1	1	0	100
Çekim Ekleri ve Türleri	1	1	0	100
Filimsiler - Karma	1	0	0	0
Noktalama İşaretleri - Karma	3	3	0	100
Bitişik ve Ayrı Yazılan Kelimeler	1	1	0	100
Yazım Kuralları - Karma	1	1	0	100
ANLATIM TEKNİKLERİ VE DÜŞÜNCEYİ GELİŞTİRME YOLLARI	1	1	0	100
Paragrafa Cümle Yerleştirme	1	1	0	100
Paragrafta Anlatım Akışını Bozan Cümle	1	1	0	100
Paragraf İkiye Ayırma	1	1	0	100
Paragrafa Özgü Soru Kökü	5	2	1	40
Diyalogta Boş Bırakılan Yerleri Tamamlama	1	1	0	100
Paragrafın Yorumlanması	8	6	1	75
Paragrafta Yardımcı Düşünceler	4	2	2	50
Paragrafın Karşılık Olduğu Soruyu Belirleme	2	1	0	50
Söz Öbeklerinde Anlam	1	0	1	0
Paragrafta Ana Düşünce (Ana Fikir)	2	1	0	50
Diyalogun Yorumlanması	1	1	0	100

	Soru	Doğru	Yanlış	Boş	Net	Başarı
Tarih-1	5	1	2	2	0,50	% 10
Coğrafya-1	5	1	1	3	0,75	% 15
Felsefe	5	4	1	0	3,75	% 75
Din Kül. ve Ahl. Bil.	5	4	0	1	4,00	% 80
Felsefe (Seçmeli)	5	0	0	5	0,00	% 0
TYT Sosyal	20	10	4	6	9,00	% 45
Cevap Anahtarı	B ABEDCADCCCECAAEDDECAABADCC					
Cevaplarınız	e b C Db CcAED ECAA					

	S	D	Y	B%
Tarih-1	0	0	0	0
Kavimler Göçü'nün sebep ve sonuçlarını siyasi ve sosyal açılarından analiz eder.	1	0	0	0
İstanbul'un fetih sürecini sebepleri ve stratejik sonuçları açısından analiz eder.	1	1	0	100
Osmanlı Devleti'nde modern ordu teşkilatı ve yurttaş askerliğine yönelik düzenlemelerin siyasi ve sosyal boyutlarını a	1	0	1	0
I. Dünya Savaşı sürecinde Osmanlı Devleti'nin durumunu siyasi, askeri ve sosyal açılarından analiz eder.	1	0	0	0
Çağdaşlaşan Türkiye'nin temeli olan Atatürk ilkelerini kavrar.	1	0	1	0
Siyasi alanda meydana gelen gelişmeleri kavrar.	1	0	1	0
Coğrafya-1	0	0	0	0
Dünya'nın Yıllık Hareketi ve Sonuçları	1	0	0	0
Yeryüzündeki İklim Tipleri	1	0	0	0
Dünyada Nüfusun Dağılışı	1	0	0	0
Bölge ve Bölge Türleri	1	1	0	100
Afetlerin Genel Özellikleri	1	0	1	0
Felsefe	0	0	0	0
Felsefi Düşünce	1	1	0	100
Ahlak Felsefesi	1	1	0	100
MS 2. Yüzyıl - MS 15. Yüzyıl Filozoflarının Felsefi Görüşleri	1	1	0	100
Sanat Felsefesi	1	0	1	0
MÖ 6. Yüzyıl - MS 2. Yüzyıl Filozoflarının Felsefi Görüşleri	1	1	0	100
Din Kül. ve Ahl. Bil.	0	0	0	0
Ahlaki Tutum ve Davranışlar	1	1	0	100
İslam ve İbadet	1	1	0	100

	Soru	Doğru	Yanlış	Boş	Net	Başarı
Matematik-1	30	8	2	20	7,50	% 25
Geometri	10	0	0	10	0,00	% 0
TYT Matematik	40	8	2	30	7,50	% 19
Cevap Anahtarı	B ADACDDDDCADEEBCBCECCBCECCBCEBEBEBDBECCCA					
Cevaplarınız	cCD C B BC dC E					

	S	D	Y	B%
Matematik-1	0	0	0	0
Rasyonel Sayılar	1	1	0	100
Ondalık Sayılar	1	0	0	0
Üslü İfadeler	1	0	0	0
Kökü İfadeler	1	0	0	0
Dört İşlem Yeteneği	1	0	1	0
Aralık Kavramı ve Basit Eşitsizlikler	1	1	0	100
Tek ve Çift Sayılar	1	1	0	100
Rutin Olmayan Problemler	2	0	0	0
Sayı Problemleri	6	2	0	33
Fonksiyonlarda İşlemler	1	1	0	100
Önemler ve Bileşik Önemler	1	0	0	0
Küme Kavramı ve Kümelerde İşlemler	1	0	0	0
SAYILAR	1	0	0	0
Bölünebilirlik Kuralları	1	0	0	0
Sayı Basamakları	1	1	0	100
Merkezi Eğilim ve Yayılım Ölçüleri	1	0	0	0
Yüde, Kar-Zarar Problemleri	1	0	0	0
Hareket Problemleri	1	0	0	0
Kesir Problemleri	1	0	0	0
Grafik Problemleri	1	0	0	0

	Soru	Doğru	Yanlış	Boş	Net	Başarı
Fizik	7	2	2	3	1,50	% 21
Kimya	7	1	0	6	1,00	% 14
Biyoloji	6	0	4	2	-1,00	% 0
TYT Fen	20	3	6	11	1,50	% 8
Cevap Anahtarı	B AADDDBEBAEBCDCBADC					
Cevaplarınız	e b BE C eca a					

	S	D	Y	B%
Fizik	0	0	0	0
Basınç ve basınç kuvveti kavramlarının katı, durgun sıvı ve gazlarda bağlı olduğu değişkenleri açıklar.	1	1	0	100
Katı maddedeki enerji iletim hızını etkileyen değişkenleri analiz eder.	1	1	0	100
Küresel aynalarda görüntü oluşumunu ve özelliklerini açıklar.	1	0	0	0
Üreticilerin seri ve paralel bağlanma gerekliliklerini açıklar.	1	0	1	0
Öteleme kinetik enerjisi, yer çekimi potansiyel enerjisi ve esneklik potansiyel enerjisinin bağlı olduğu değişkenleri ana	1	0	1	0
Akım ve Manyetik Alan	1	0	0	0
Ortam derinliği ile su dalgalarının yayılma hızını ilişkilendirir.	1	0	0	0
Kimya	0	0	0	0
Kimyanın Sembolik Dili	1	1	0	100
Elementlerin Sınıflandırılması	1	0	0	0
Zayıf Etkileşimler / Van der Waals Kuvvetleri	1	0	0	0
Sıvılar	1	0	0	0
Kimyasal Hesaplamalar / Miktar İçeren Problemler	1	0	0	0
Asitler ve Bazlar	1	0	0	0
Karışımların Sınıflandırılması	1	0	0	0
Biyoloji	0	0	0	0
Küçük Moleküllerin Taşınması	1	0	0	0
Enzimler	1	0	1	0
Canlıların Sınıflandırılması (Genel Özellikler)	1	0	1	0
Mayoz	1	0	1	0
Cinsiyete Bağlı Kalıtım	1	0	1	0
Ekosistemde Madde ve Enerji Akışı	1	0	0	0

BİLGİ SARMAL TG TYT 3

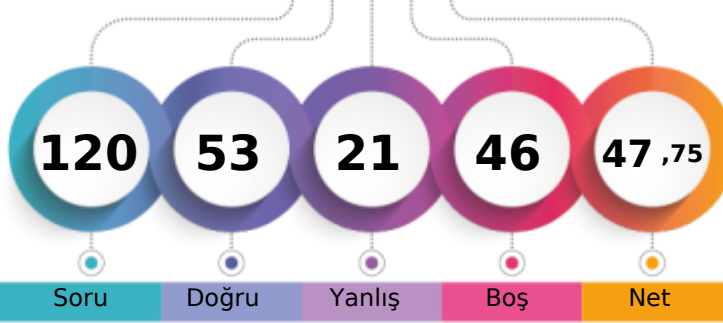

283,135 % 36,25

MANİSA / YUNUSEMRE
KEP AKADEMİ 12.SAYISAL12A - 0
AYŞEGÜL AYYILDIZ

1. Öğrenci

Sizin yeriniz
(80740.)

Sonuncu Öğrenci

Soru Doğru Yanlış Boş Net

Şube Kurum İlçe İl Genel

Öğrenci Sıra No 58 88 225 1260 80740 % 36,25

Sınava Katılan Öğrenci Sayısı 104 166 531 3169 222708

		Soru	Doğru	Yanlış	Boş	Net	Başarı
TYT Türkçe		40	27	8	5	25,00	% 63
Cevap Anahtarı	B	CBDCBABCDECBEDDCCEDCCDCDCADEDBADCABDDE					
Cevaplarınız		CBDCBABADECBEAAd dEdEcaab dDEDB DCABD E					

	S	D	Y	B%
Türkçe	0	0	0	0
Metne Sözcük Yerleştirme	1	0	1	0
Sözcükte Anlam	3	3	0	100
CÜMLENİN ANLAMI VE YORUMU	1	1	0	100
İki Cümleyi Birleştirme	1	1	0	100
İki Cümleyi Karşılaştırma	1	1	0	100
Parçadaki Cümlelerin İçerik ve Özellikleri	1	1	0	100
Ses Bilgisi - Karma	1	0	0	0
Çekim Ekleri ve Türleri	1	1	0	100
Filimsiler - Karma	1	1	0	100
Noktalama İşaretleri - Karma	3	3	0	100
Bitişik ve Ayrı Yazılan Kelimeler	1	1	0	100
Yazım Kuralları - Karma	1	1	0	100
ANLATIM TEKNİKLERİ VE DÜŞÜNCEYİ GELİŞTİRME YOLLARI	1	0	1	0
Paragrafa Cümle Yerleştirme	1	1	0	100
Paragrafta Anlatım Akışını Bozan Cümle	1	0	0	0
Paragraf İkiye Ayırma	1	0	1	0
Paragrafa Özgü Soru Kökü	5	2	2	40
Diyalogta Boş Bırakılan Yerleri Tamamlama	1	1	0	100
Paragrafın Yorumlanması	8	6	2	75
Paragrafta Yardımcı Düşünceler	4	1	2	25
Paragrafın Karşılık Olduğu Soruyu Belirleme	2	1	0	50
Söz Öbeklerinde Anlam	1	0	0	0
Paragrafta Ana Düşünce (Ana Fikir)	2	1	1	50
Diyalogun Yorumlanması	1	1	0	100

		Soru	Doğru	Yanlış	Boş	Net	Başarı
Tarih-1		5	2	2	1	1,50	% 30
Coğrafya-1		5	2	0	3	2,00	% 40
Felsefe		5	3	2	0	2,50	% 50
Din Küll. ve Ahl. Bil.		5	5	0	0	5,00	% 100
Felsefe (Seçmeli)		5	0	0	5	0,00	% 0
TYT Sosyal		20	12	4	4	11,00	% 55
Cevap Anahtarı	B	ABEDCADCCCECAAEDDECAABADCC					
Cevaplarınız		AeEa CC CcAaDDECAA					

	S	D	Y	B%
Tarih-1	0	0	0	0
Kavimler Göçü'nün sebep ve sonuçlarını siyasi ve sosyal açılardan analiz eder.	1	0	1	0
İstanbul'un fetih sürecini sebepleri ve stratejik sonuçları açısından analiz eder.	1	0	0	0
Osmanlı Devleti'nde modern ordu teşkilatı ve yurttaş askerliğine yönelik düzenlemelerin siyasi ve sosyal boyutlarını a	1	1	0	100
I. Dünya Savaşı sürecinde Osmanlı Devleti'nin durumunu siyasi, askeri ve sosyal açılardan analiz eder.	1	0	1	0
Çağdaşlaşan Türkiye'nin temeli olan Atatürk ilkelerini kavrar.	1	1	0	100
Siyasi alanda meydana gelen gelişmeleri kavrar.	1	1	0	100
Coğrafya-1	0	0	0	0
Dünya'nın Yıllık Hareketi ve Sonuçları	1	1	0	100
Yeryüzündeki İklim Tipleri	1	0	0	0
Dünyada Nüfusun Dağılışı	1	0	0	0
Bölge ve Bölge Türleri	1	0	0	0
Afetlerin Genel Özellikleri	1	1	0	100
Felsefe	0	0	0	0
Felsefi Düşünce	1	1	0	100
Ahlak Felsefesi	1	0	1	0
MS 2. Yüzyıl - MS 15. Yüzyıl Filozoflarının Felsefi Görüşleri	1	1	0	100
Sanat Felsefesi	1	0	1	0
MÖ 6. Yüzyıl - MS 2. Yüzyıl Filozoflarının Felsefi Görüşleri	1	1	0	100
Din Küll. ve Ahl. Bil.	0	0	0	0
Ahlaki Tutum ve Davranışlar	1	1	0	100
İslam ve İbadet	1	1	0	100

		Soru	Doğru	Yanlış	Boş	Net	Başarı
Matematik-1		30	8	3	19	7,25	% 24
Geometri		10	0	0	10	0,00	% 0
TYT Matematik		40	8	3	29	7,25	% 18
Cevap Anahtarı	B	ADACDDDDCADEEBCBCEBEECCBECCBCEBEBDBEBCCA					
Cevaplarınız		DceDDDC E CdC					

	S	D	Y	B%
Matematik-1	0	0	0	0
Rasyonel Sayılar	1	1	0	100
Ondalık Sayılar	1	1	0	100
Üslü İfadeler	1	0	0	0
Kökü İfadeler	1	1	0	100
Dört İşlem Yeteneği	1	0	1	0
Aralık Kavramı ve Basit Eşitsizlikler	1	0	1	0
Tek ve Çift Sayılar	1	1	0	100
Rutin Olmayan Problemler	2	1	0	50
Sayı Problemleri	6	1	1	17
Fonksiyonlarda İşlemler	1	0	0	0
Önemler ve Bileşik Önemler	1	0	0	0
Küme Kavramı ve Kümelerde İşlemler	1	0	0	0
SAYILAR	1	1	0	100
Bölünebilme Kuralları	1	0	0	0
Sayı Basamakları	1	0	0	0
Merkezî Eğitim ve Yayılım Ölçüleri	1	1	0	100
Yüze, Kar-Zarar Problemleri	1	0	0	0
Hareket Problemleri	1	0	0	0
Kesir Problemleri	1	0	0	0
Grafik Problemleri	1	0	0	0

		Soru	Doğru	Yanlış	Boş	Net	Başarı
Fizik		7	1	2	4	0,50	% 7
Kimya		7	4	1	2	3,75	% 54
Biyoloji		6	1	3	2	0,25	% 4
TYT Fen		20	6	6	8	4,50	% 23
Cevap Anahtarı	B	AADDDBEBEABECDCBADC					
Cevaplarınız		D ee d BECDe dAe					

	S	D	Y	B%
Fizik	0	0	0	0
Basınç ve basınç kuvveti kavramlarının katı, durgun sıvı ve gazlarda bağlı olduğu değişkenleri açıklar.	1	0	0	0
Katı maddedeki enerji iletim hızını etkileyen değişkenleri analiz eder.	1	0	1	0
Küresel aynalarda görüntü oluşumunu ve özelliklerini açıklar.	1	0	0	0
Üreticilerin seri ve paralel bağlanma gerekliliklerini açıklar.	1	0	0	0
Öteleme kinetik enerjisi, yer çekimi potansiyel enerjisi ve esneklik potansiyel enerjisinin bağlı olduğu değişkenleri ana	1	0	1	100
Akım ve Manyetik Alan	1	0	0	0
Ortam derinliği ile su dalgalarının yayılma hızını ilişkilendirir.	1	0	1	0
Kimya	0	0	0	0
Kimyanın Sembolik Dili	1	1	0	100
Elementlerin Sınıflandırılması	1	1	0	100
Zayıf Etkileşimler / Van der Waals Kuvvetleri	1	0	0	0
Sıvılar	1	0	1	0
Kimyasal Hesaplamalar / Miktar İçeren Problemler	1	0	0	0
Asitler ve Bazlar	1	1	0	100
Karışımların Sınıflandırılması	1	1	0	100
Biyoloji	0	0	0	0
Küçük Moleküllerin Taşınması	1	0	0	0
Enzimler	1	0	1	0
Canlıların Sınıflandırılması (Genel Özellikler)	1	0	1	0
Mayoz	1	0	0	0
Cinsiyete Bağlı Kalıtım	1	0	1	0
Ekosistemde Madde ve Enerji Akışı	1	1	0	100

BİLGİ SARMAL TG TYT 3



336,513 % 17,35

MANİSA / YUNUSEMRE
KEP AKADEMİ 12.SAYISAL

12A - 0
AYŞEGÜL SEYHAN

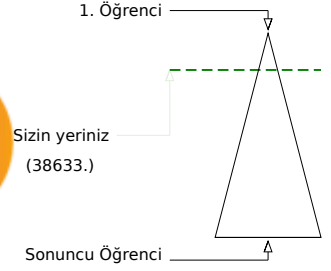
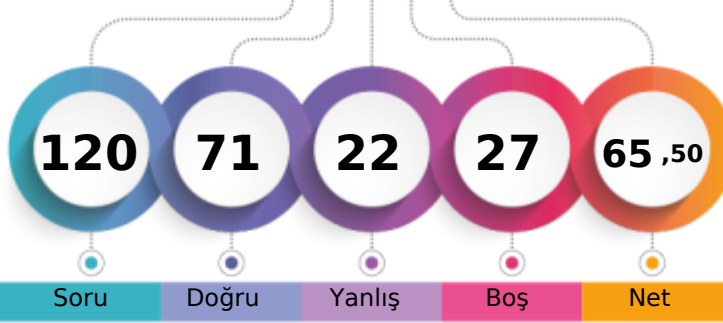

Soru Doğru Yanlış Boş Net

Şube Kurum İlçe İl Genel

Öğrenci Sıra No 31 44 77 492 38633 % 17,35

Sınava Katılan Öğrenci Sayısı 104 166 531 3169 222708

		Soru	Doğru	Yanlış	Boş	Net	Başarı
TYT Türkçe		40	29	5	6	27,75	% 69
Cevap Anahtarı	A	CBBCBBADEDECBEADDCCEDCCDCDCDAEDBADCBAD					
Cevaplarınız		dBCDBaBA EDECB eDDCCcDCCDCDCD Da ADCA D					

	S	D	Y	B%
Türkçe	0	0	0	0
Metne Sözcük Yerleştirme	1	0	1	0
Sözcükte Anlam	3	3	0	100
CÜMLENİN ANLAMI VE YORUMU	1	1	0	100
İki Cümleyi Birleştirme	1	0	1	0
İki Cümleyi Karşılaştırma	1	1	0	100
Parçadaki Cümlelerin İçerik ve Özellikleri	1	1	0	100
Ses Bilgisi - Karma	1	0	0	0
Çekim Ekleri ve Türleri	1	1	0	100
Filimsiler - Karma	1	1	0	100
Noktalama İşaretleri - Karma	3	3	0	100
Bitişik ve Ayrı Yazılan Kelimeler	1	0	0	0
Yazım Kuralları - Karma	1	0	1	0
ANLATIM TEKNİKLERİ VE DÜŞÜNCEYİ GELİŞTİRME YOLLARI	1	1	0	100
Paragrafa Cümle Yerleştirme	1	1	0	100
Paragrafta Anlatım Akışını Bozan Cümle	1	1	0	100
Paragraf İkiye Ayırma	1	1	0	100
Paragrafa Özgü Soru Kökü	5	2	1	40
Diyalogta Boş Bırakılan Yerleri Tamamlama	1	0	1	0
Paragrafın Yorumlanması	8	6	1	75
Paragrafta Yardımcı Düşünceler	4	4	0	100
Paragrafın Karşılık Olduğu Soruyu Belirleme	2	2	0	100
Söz Öbeklerinde Anlam	1	1	0	100
Paragrafta Ana Düşünce (Ana Fikir)	2	1	0	50
Diyalogun Yorumlanması	1	0	0	0

	Soru	Doğru	Yanlış	Boş	Net	Başarı
Tarih-1	5	3	2	0	2,50	% 50
Coğrafya-1	5	1	1	3	0,75	% 15
Felsefe	5	4	1	0	3,75	% 75
Din Kül. ve Ahl. Bil.	5	5	0	0	5,00	% 100
Felsefe (Seçmeli)	5	0	0	5	0,00	% 0
TYT Sosyal	20	13	4	3	12,00	% 60
Cevap Anahtarı	A	DCABECEADDCDECAAAADECCECCBAD				
Cevaplarınız		DCeaeD CDECeAAADEC				

	S	D	Y	B%
Tarih-1	0	0	0	0
Kavimler Göçü'nün sebep ve sonuçlarını siyasi ve sosyal açılardan analiz eder.	1	1	0	100
İstanbul'un fetih sürecini sebepleri ve stratejik sonuçları açısından analiz eder.	1	1	0	100
Osmanlı Devleti'nde modern ordu teşkilatı ve yurttaş askerliğine yönelik düzenlemelerin siyasi ve sosyal boyutlarını a	1	0	1	0
I. Dünya Savaşı sürecinde Osmanlı Devleti'nin durumunu siyasi, askeri ve sosyal açılardan analiz eder.	1	0	1	0
Çağdaşlaşan Türkiye'nin temeli olan Atatürk ilkelerini kavrar.	1	1	0	100
Siyasi alanda meydana gelen gelişmeleri kavrar.	1	1	0	100
Coğrafya-1	0	0	0	0
Dünya'nın Yıllık Hareketi ve Sonuçları	1	0	1	0
Yeryüzündeki İklim Tipleri	1	0	0	0
Dünyada Nüfusun Dağılışı	1	0	0	0
Bölge ve Bölge Türleri	1	0	0	0
Afetlerin Genel Özellikleri	1	1	0	100
Felsefe	0	0	0	0
Felsefi Düşünce	1	1	0	100
Ahlak Felsefesi	1	1	0	100
MS 2. Yüzyıl - MS 15. Yüzyıl Filozoflarının Felsefi Görüşleri	1	1	0	100
Sanat Felsefesi	1	0	1	0
MÖ 6. Yüzyıl - MS 2. Yüzyıl Filozoflarının Felsefi Görüşleri	1	1	0	100
Din Kül. ve Ahl. Bil.	0	0	0	0
Ahlaki Tutum ve Davranışlar	1	1	0	100
İslam ve İbadet	1	1	0	100

		Soru	Doğru	Yanlış	Boş	Net	Başarı
Matematik-1		30	15	3	12	14,25	% 48
Geometri		10	4	1	5	3,75	% 38
TYT Matematik		40	19	4	17	18,00	% 45
Cevap Anahtarı	A	CDADACDDBEADEEBCBCEBEECCBECCBACBEBDBEBC					
Cevaplarınız		CD DACDDBE ad BC C E b B C C E D c C					

	S	D	Y	B%
Matematik-1	0	0	0	0
Rasyonel Sayılar	1	1	0	100
Ondalık Sayılar	1	1	0	100
Üslü İfadeler	1	0	0	0
Kökü İfadeler	1	1	0	100
Dört İşlem Yeteneği	1	1	0	100
Aralık Kavramı ve Basit Eşitsizlikler	1	1	0	100
Tek ve Çift Sayılar	1	1	0	100
Rutin Olmayan Problemler	2	2	0	100
Sayı Problemleri	6	3	0	50
Fonksiyonlarda İşlemler	1	1	0	100
Önemler ve Bileşik Önemler	1	0	0	0
Küme Kavramı ve Kümelerde İşlemler	1	0	1	0
SAYILAR	1	0	1	0
Bölünebilme Kuralları	1	0	0	0
Sayı Basamakları	1	1	0	100
Merkezi Eğilim ve Yayılım Ölçüleri	1	1	0	100
Yüde, Kar-Zarar Problemleri	1	0	0	0
Hareket Problemleri	1	0	1	0
Kesir Problemleri	1	0	0	0
Grafik Problemleri	1	0	0	0

		Soru	Doğru	Yanlış	Boş	Net	Başarı
Fizik		7	1	6	0	-0,50	% 0
Kimya		7	5	2	0	4,50	% 64
Biyoloji		6	4	1	1	3,75	% 63
TYT Fen		20	10	9	1	7,75	% 39
Cevap Anahtarı	A	EBAADDDCDBEABEBCDCEBA					
Cevaplarınız		ceAbbeeCccEABECDe BA					

	S	D	Y	B%
Fizik	0	0	0	0
Basınç ve basınç kuvveti kavramlarının katı, durgun sıvı ve gazlarda bağlı olduğu değişkenleri açıklar.	1	0	1	0
Katı maddedeki enerji iletim hızını etkileyen değişkenleri analiz eder.	1	0	1	0
Küresel aynalarda görüntü oluşumunu ve özelliklerini açıklar.	1	1	0	100
Üreteçlerin seri ve paralel bağlanma gerekliliklerini açıklar.	1	0	1	0
Öteleme kinetik enerjisi, yer çekimi potansiyel enerjisi ve esneklik potansiyel enerjisinin bağlı olduğu değişkenleri ana	1	0	1	0
Akım ve Manyetik Alan	1	0	1	0
Ortam derinliği ile su dalgalarının yayılma hızını ilişkilendirir.	1	0	1	0
Kimya	0	0	0	0
Kimyanın Sembolik Dili	1	1	0	100
Elementlerin Sınıflandırılması	1	0	1	0
Zayıf Etkileşimler / Van der Waals Kuvvetleri	1	0	1	0
Sıvılar	1	1	0	100
Kimyasal Hesaplamalar / Miktar İçeren Problemler	1	1	0	100
Asitler ve Bazlar	1	1	0	100
Karışımların Sınıflandırılması	1	1	0	100
Biyoloji	0	0	0	0
Küçük Moleküllerin Taşınması	1	1	0	100
Enzimler	1	1	0	100
Canlıların Sınıflandırılması (Genel Özellikler)	1	0	1	0
Mayoz	1	0	0	0
Cinsiyete Bağlı Kalıtım	1	1	0	100
Ekosistemde Madde ve Enerji Akışı	1	1	0	100

BİLGİ SARMAL TG TYT 3



310,500 % 25,32

MANİSA / YUNUSEMRE
KEP AKADEMİ 12.SAYISAL

12A - 0
AYŞEGÜL TAY

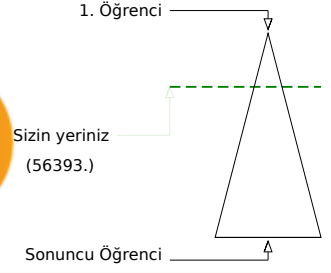
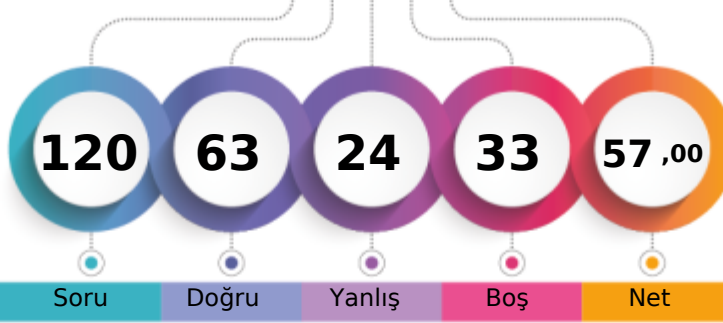

Soru Doğru Yanlış Boş Net

	Şube	Kurum	İlçe	İl	Genel
Öğrenci Sıra No	41	65	132	817	56393 % 25,32
Sınava Katılan Öğrenci Sayısı	104	166	531	3169	222708

	Soru	Doğru	Yanlış	Boş	Net	Başarı
TYT Türkçe	40	31	4	5	30,00	% 75
Cevap Anahtarı	A CBDCBCBADEDECBEADDCCEDCCDCDCDAEDBADCBAD					
Cevaplarınız	CBDCBCaAD DECBE D CEDeCD DcEaDEbBADCBAD					

	S	D	Y	B%
Türkçe	0	0	0	0
Metne Sözcük Yerleştirme	1	1	0	100
Sözcükte Anlam	3	3	0	100
CÜMLENİN ANLAMI VE YORUMU	1	1	0	100
İki Cümleyi Birleştirme	1	1	0	100
İki Cümleyi Karşılaştırma	1	0	1	0
Parçadaki Cümlelerin İçerik ve Özellikleri	1	1	0	100
Ses Bilgisi - Karma	1	1	0	100
Çekim Ekleri ve Türleri	1	0	0	0
Filimsiler - Karma	1	1	0	100
Noktalama İşaretleri - Karma	3	3	0	100
Bitişik ve Ayrı Yazılan Kelimeler	1	1	0	100
Yazım Kuralları - Karma	1	0	0	0
ANLATIM TEKNİKLERİ VE DÜŞÜNCEYİ GELİŞTİRME YOLLARI	1	0	0	0
Paragrafa Cümle Yerleştirme	1	1	0	100
Paragrafta Anlatım Akışını Bozan Cümle	1	0	0	0
Paragraf İkiye Ayırma	1	1	0	100
Paragrafa Özgü Soru Kökü	5	4	1	80
Diyalogta Boş Bırakılan Yerleri Tamamlama	1	1	0	100
Paragrafın Yorumlanması	8	6	1	75
Paragrafta Yardımcı Düşünceler	4	4	0	100
Paragrafın Karşılık Olduğu Soruyu Belirleme	2	2	0	100
Söz Öbeklerinde Anlam	1	0	1	0
Paragrafta Ana Düşünce (Ana Fikir)	2	2	0	100
Diyalogun Yorumlanması	1	0	1	0

	Soru	Doğru	Yanlış	Boş	Net	Başarı
Tarih-1	5	3	2	0	2,50	% 50
Coğrafya-1	5	2	3	0	1,25	% 25
Felsefe	5	4	1	0	3,75	% 75
Din Küll. ve Ahl. Bil.	5	5	0	0	5,00	% 100
Felsefe (Seçmeli)	5	0	0	5	0,00	% 0
TYT Sosyal	20	14	6	0	12,50	% 63
Cevap Anahtarı	A DCABECEADDCDECAAAADECCECCBAD					
Cevaplarınız	DeAaEddADbDaCAAADEC					

	S	D	Y	B%
Tarih-1	0	0	0	0
Kavimler Göçü'nün sebep ve sonuçlarını siyasi ve sosyal açılardan analiz eder.	1	1	0	100
İstanbul'un fetih sürecini sebepleri ve stratejik sonuçları açısından analiz eder.	1	0	1	0
Osmanlı Devleti'nde modern ordu teşkilatı ve yurttaş askerliğine yönelik düzenlemelerin siyasi ve sosyal boyutlarını a	1	1	0	100
I. Dünya Savaşı sürecinde Osmanlı Devleti'nin durumunu siyasi, askeri ve sosyal açılardan analiz eder.	1	0	1	0
Çağdaşlaşan Türkiye'nin temeli olan Atatürk ilkelerini kavrar.	1	1	0	100
Siyasi alanda meydana gelen gelişmeleri kavrar.	1	1	0	100
Coğrafya-1	0	0	0	0
Dünya'nın Yıllık Hareketi ve Sonuçları	1	0	1	0
Yeryüzündeki İklim Tipleri	1	0	1	0
Dünyada Nüfusun Dağılışı	1	1	0	100
Bölge ve Bölge Türleri	1	1	0	100
Afetlerin Genel Özellikleri	1	0	1	0
Felsefe	0	0	0	0
Felsefi Düşünce	1	1	0	100
Ahlak Felsefesi	1	0	1	0
MS 2. Yüzyıl - MS 15. Yüzyıl Filozoflarının Felsefi Görüşleri	1	1	0	100
Sanat Felsefesi	1	1	0	100
MÖ 6. Yüzyıl - MS 2. Yüzyıl Filozoflarının Felsefi Görüşleri	1	1	0	100
Din Küll. ve Ahl. Bil.	0	0	0	0
Ahlaki Tutum ve Davranışlar	1	1	0	100
İslam ve İbadet	1	1	0	100

	Soru	Doğru	Yanlış	Boş	Net	Başarı
Matematik-1	30	9	4	17	8,00	% 27
Geometri	10	0	0	10	0,00	% 0
TYT Matematik	40	9	4	27	8,00	% 20
Cevap Anahtarı	A CDADACDDBEADEEBBCBEECCBECCBACBEBDBEBC					
Cevaplarınız	CD cCDD B BCc a d					

	S	D	Y	B%
Matematik-1	0	0	0	0
Rasyonel Sayılar	1	1	0	100
Ondalık Sayılar	1	1	0	100
Üslü İfadeler	1	0	0	0
Kökü İfadeler	1	0	0	0
Dört İşlem Yeteneği	1	0	1	0
Aralık Kavramı ve Basit Eşitsizlikler	1	1	0	100
Tek ve Çift Sayılar	1	1	0	100
Rutin Olmayan Problemler	2	1	1	50
Sayı Problemleri	6	3	1	50
Fonksiyonlarda İşlemler	1	0	0	0
Önemler ve Bileşik Önemler	1	0	0	0
Küme Kavramı ve Kümelerde İşlemler	1	0	0	0
SAYILAR	1	0	0	0
Bölünebilme Kuralları	1	0	0	0
Sayı Basamakları	1	0	0	100
Merkezi Eğilim ve Yayılım Ölçüleri	1	0	0	0
Yüde, Kar-Zarar Problemleri	1	0	0	0
Hareket Problemleri	1	0	0	0
Kesir Problemleri	1	0	0	0
Grafik Problemleri	1	0	0	0

	Soru	Doğru	Yanlış	Boş	Net	Başarı
Fizik	7	2	5	0	0,75	% 11
Kimya	7	3	3	1	2,25	% 32
Biyoloji	6	4	2	0	3,50	% 58
TYT Fen	20	9	10	1	6,50	% 33
Cevap Anahtarı	A EBAADDDCBEAEBCEDCBEA					
Cevaplarınız	EBcdaeeCccE BcCDedBA					

	S	D	Y	B%
Fizik	0	0	0	0
Basınç ve basınç kuvveti kavramlarının katı, durgun sıvı ve gazlarda bağlı olduğu değişkenleri açıklar.	1	1	0	100
Katı maddedeki enerji iletim hızını etkileyen değişkenleri analiz eder.	1	1	0	100
Küresel aynalarda görüntü oluşumunu ve özelliklerini açıklar.	1	0	1	0
Üreteçlerin seri ve paralel bağlanma gerekliliklerini açıklar.	1	0	1	0
Öteleme kinetik enerjisi, yer çekimi potansiyel enerjisi ve esneklik potansiyel enerjisinin bağlı olduğu değişkenleri ana	1	0	1	0
Akım ve Manyetik Alan	1	0	1	0
Ortam derinliği ile su dalgalarının yayılma hızını ilişkilendirir.	1	0	1	0
Kimya	0	0	0	0
Kimyanın Sembolik Dili	1	1	0	100
Elementlerin Sınıflandırılması	1	1	0	100
Zayıf Etkileşimler / Van der Waals Kuvvetleri	1	0	1	0
Sıvılar	1	1	0	100
Kimyasal Hesaplamalar / Miktar İçeren Problemler	1	0	0	0
Asitler ve Bazlar	1	1	0	100
Karışımların Sınıflandırılması	1	0	1	0
Biyoloji	0	0	0	0
Küçük Moleküllerin Taşınması	1	1	0	100
Enzimler	1	1	0	100
Canlıların Sınıflandırılması (Genel Özellikler)	1	0	1	0
Mayoz	1	0	1	0
Cinsiyete Bağlı Kalıtım	1	1	0	100
Ekosistemde Madde ve Enerji Akışı	1	1	0	100

BİLGİ SARMAL TG TYT 3

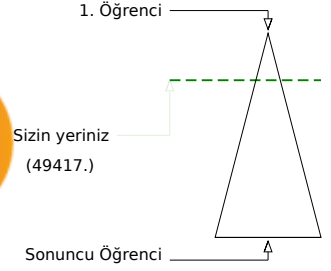
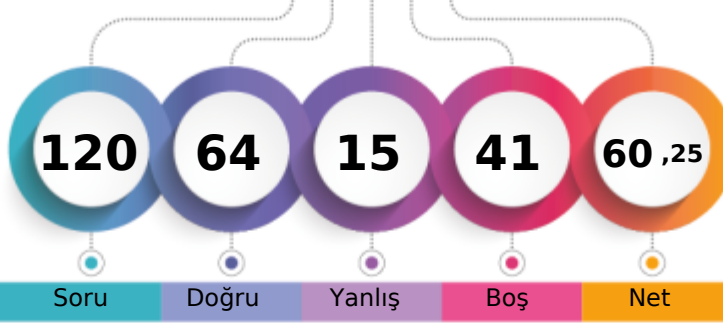

319,825 % 22,19

MANİSA / YUNUSEMRE
KEP AKADEMİ 12.SAYISAL12A - 0
AYŞENAZ BALTAŞ

Soru Doğru Yanlış Boş Net

Şube Kurum İlçe İl Genel

Öğrenci Sıra No 38 56 114 686 49417 % 22,19

Sınava Katılan Öğrenci Sayısı 104 166 531 3169 222708

	Soru	Doğru	Yanlış	Boş	Net	Başarı
TYT Türkçe	40	33	4	3	32,00	% 80
Cevap Anahtarı	B CBDCBABCDECEBADDCCEDCCDCDCADEDBADCBADDE					
Cevaplarınız	CBDCBABCDECEBADDCCED eDCb eADEDBADCBADDE					

	S	D	Y	B%
Türkçe	0	0	0	0
Metne Sözcük Yerleştirme	1	1	0	100
Sözcükte Anlam	3	3	0	100
CÜMLENİN ANLAMI VE YORUMU	1	1	0	100
İki Cümleyi Birleştirme	1	1	0	100
İki Cümleyi Karşılaştırma	1	1	0	100
Parçadaki Cümlelerin İçerik ve Özellikleri	1	1	0	100
Ses Bilgisi - Karma	1	1	0	100
Çekim Ekleri ve Türleri	1	1	0	100
Filimsiler - Karma	1	1	0	100
Noktalama İşaretleri - Karma	3	3	0	100
Bitişik ve Ayrı Yazılan Kelimeler	1	1	0	100
Yazım Kuralları - Karma	1	1	0	100
ANLATIM TEKNİKLERİ VE DÜŞÜNCEYİ GELİŞTİRME YOLLARI	1	0	0	0
Paragrafa Cümle Yerleştirme	1	1	0	100
Paragrafta Anlatım Akışını Bozan Cümle	1	1	0	100
Paragraf İkiye Ayırma	1	1	0	100
Paragrafa Özgü Soru Kökü	5	3	1	60
Diyalogta Boş Bırakılan Yerleri Tamamlama	1	1	0	100
Paragrafın Yorumlanması	8	5	2	63
Paragrafta Yardımcı Düşünceler	4	3	1	75
Paragrafın Karşılık Olduğu Soruyu Belirleme	2	1	0	50
Söz Öbeklerinde Anlam	1	0	1	0
Paragrafta Ana Düşünce (Ana Fikir)	2	2	0	100
Diyalogun Yorumlanması	1	1	0	100

	Soru	Doğru	Yanlış	Boş	Net	Başarı
Tarih-1	5	4	0	1	4,00	% 80
Coğrafya-1	5	3	2	0	2,50	% 50
Felsefe	5	3	2	0	2,50	% 50
Din Kül. ve Ahl. Bil.	5	3	1	1	2,75	% 55
Felsefe (Seçmeli)	5	0	0	5	0,00	% 0
TYT Sosyal	20	13	5	2	11,75	% 59
Cevap Anahtarı	B ABEDCADCCCECAAEDDECAABADCC					
Cevaplarınız	A EDCADbCdCeAaDD CAB					

	S	D	Y	B%
Tarih-1	0	0	0	0
Kavimler Göçü'nün sebep ve sonuçlarını siyasi ve sosyal açılarından analiz eder.	1	1	0	100
İstanbul'un fetih sürecini sebepleri ve stratejik sonuçları açısından analiz eder.	1	1	0	100
Osmanlı Devleti'nde modern ordu teşkilatı ve yurttaş askerliğine yönelik düzenlemelerin siyasi ve sosyal boyutlarını a	1	1	0	100
I. Dünya Savaşı sürecinde Osmanlı Devleti'nin durumunu siyasi, askeri ve sosyal açılarından analiz eder.	1	0	0	0
Çağdaşlaşan Türkiye'nin temeli olan Atatürk ilkelerini kavrar.	1	1	0	100
Siyasi alanda meydana gelen gelişmeleri kavrar.	1	1	0	100
Coğrafya-1	0	0	0	0
Dünya'nın Yıllık Hareketi ve Sonuçları	1	1	0	100
Yeryüzündeki İklim Tipleri	1	0	1	0
Dünyada Nüfusun Dağılışı	1	1	0	100
Bölge ve Bölge Türleri	1	1	0	100
Afetlerin Genel Özellikleri	1	0	1	0
Felsefe	0	0	0	0
Felsefi Düşünce	1	1	0	100
Ahlak Felsefesi	1	0	1	0
MS 2. Yüzyıl - MS 15. Yüzyıl Filozoflarının Felsefi Görüşleri	1	1	0	100
Sanat Felsefesi	1	0	1	0
MÖ 6. Yüzyıl - MS 2. Yüzyıl Filozoflarının Felsefi Görüşleri	1	1	0	100
Din Kül. ve Ahl. Bil.	0	0	0	0
Ahlaki Tutum ve Davranışlar	1	0	1	0
İslam ve İbadet	1	1	0	100

	Soru	Doğru	Yanlış	Boş	Net	Başarı
Matematik-1	30	12	5	13	10,75	% 36
Geometri	10	5	0	5	5,00	% 50
TYT Matematik	40	17	5	18	15,75	% 39
Cevap Anahtarı	B ADACDDDDCADEEBCBCEBEECCBCECCBCEBEBEBDBECCCA					
Cevaplarınız	d ACDDCCA d dCc B BCBE D E CCA					

	S	D	Y	B%
Matematik-1	0	0	0	0
Rasyonel Sayılar	1	1	0	100
Ondalık Sayılar	1	0	1	0
Üslü İfadeler	1	0	1	0
Kökü İfadeler	1	0	0	0
Dört İşlem Yeteneği	1	1	0	100
Aralık Kavramı ve Basit Eşitsizlikler	1	1	0	100
Tek ve Çift Sayılar	1	1	0	100
Rutin Olmayan Problemler	2	2	0	100
Sayı Problemleri	6	2	2	33
Fonksiyonlarda İşlemler	1	1	0	100
Önemler ve Bileşik Önemler	1	1	0	100
Küme Kavramı ve Kümelerde İşlemler	1	0	0	0
SAYILAR	1	0	1	0
Bölünebilirlik Kuralları	1	0	0	0
Sayı Basamakları	1	0	0	0
Merkezî Eğitim ve Yayılım Ölçüleri	1	0	0	0
Yüze, Kar-Zarar Problemleri	1	0	0	0
Hareket Problemleri	1	0	0	0
Kesir Problemleri	1	0	0	0
Grafik Problemleri	1	0	0	0

	Soru	Doğru	Yanlış	Boş	Net	Başarı
Fizik	7	0	1	6	-0,25	% 0
Kimya	7	1	0	6	1,00	% 14
Biyoloji	6	0	0	6	0,00	% 0
TYT Fen	20	1	1	18	0,75	% 4
Cevap Anahtarı	B AADDDBEBEABEBCDCEBADC					
Cevaplarınız	b c					

	S	D	Y	B%
Fizik	0	0	0	0
Basınç ve basınç kuvveti kavramlarının katı, durgun sıvı ve gazlarda bağlı olduğu değişkenleri açıklar.	1	0	0	0
Katı maddedeki enerji iletim hızını etkileyen değişkenleri analiz eder.	1	0	0	0
Küresel aynalarda görüntü oluşumunu ve özelliklerini açıklar.	1	0	0	0
Üreteçlerin seri ve paralel bağlanma gerekliliklerini açıklar.	1	0	0	0
Öteleme kinetik enerjisi, yer çekimi potansiyel enerjisi ve esneklik potansiyel enerjisinin bağlı olduğu değişkenleri ana	1	0	1	0
Akım ve Manyetik Alan	1	0	0	0
Ortam derinliği ile su dalgalarının yayılma hızını ilişkilendirir.	1	0	0	0
Kimya	0	0	0	0
Kimyanın Sembolik Dili	1	1	0	100
Elementlerin Sınıflandırılması	1	0	0	0
Zayıf Etkileşimler / Van der Waals Kuvvetleri	1	0	0	0
Sıvılar	1	0	0	0
Kimyasal Hesaplamalar / Miktar İçeren Problemler	1	0	0	0
Asitler ve Bazlar	1	0	0	0
Karışımların Sınıflandırılması	1	0	0	0
Biyoloji	0	0	0	0
Küçük Moleküllerin Taşınması	1	0	0	0
Enzimler	1	0	0	0
Canlıların Sınıflandırılması (Genel Özellikler)	1	0	0	0
Mayoz	1	0	0	0
Cinsiyete Bağlı Kalıtım	1	0	0	0
Ekosistemde Madde ve Enerji Akışı	1	0	0	0

BİLGİ SARMAL TG TYT 3

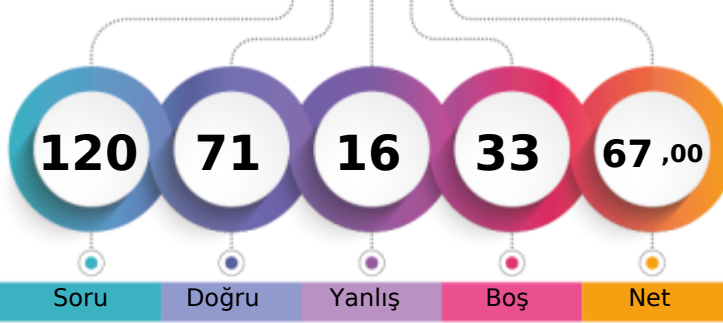

340,228 %16,34

MANİSA / YUNUSEMRE
KEP AKADEMİ 12.SAYISAL12A - 0
AYŞENUR AKÇAMAN

1. Öğrenci

Sizin yeriniz
(36390.)

Sonuncu Öğrenci

Soru Doğru Yanlış Boş Net

Şube Kurum İlçe İl Genel

Öğrenci Sıra No 28 41 74 469 36390 % 16,34

Sınava Katılan Öğrenci Sayısı 104 166 531 3169 222708

	Soru	Doğru	Yanlış	Boş	Net	Başarı
TYT Türkçe	40	35	3	2	34,25	% 86
Cevap Anahtarı	A CBDCBCBADEDECBEADDCCEDCCDCDCDAEDBADCBAD					
Cevaplarınız	CBDCBCBA EDECbADDCCEDCbDCD DADEbBADCBAD					

	S	D	Y	B%
Türkçe	0	0	0	0
Metne Sözcük Yerleştirme	1	1	0	100
Sözcükte Anlam	3	3	0	100
CÜMLENİN ANLAMI VE YORUMU	1	1	0	100
İki Cümleyi Birleştirme	1	1	0	100
İki Cümleyi Karşılaştırma	1	1	0	100
Parçadaki Cümlelerin İçerik ve Özellikleri	1	1	0	100
Ses Bilgisi - Karma	1	0	0	0
Çekim Ekleri ve Türleri	1	1	0	100
Filimsiler - Karma	1	1	0	100
Noktalama İşaretleri - Karma	3	3	0	100
Bitişik ve Ayrı Yazılan Kelimeler	1	0	1	0
Yazım Kuralları - Karma	1	1	0	100
ANLATIM TEKNİKLERİ VE DÜŞÜNCEYİ GELİŞTİRME YOLLARI	1	1	0	100
Paragrafa Cümle Yerleştirme	1	1	0	100
Paragrafta Anlatım Akışını Bozan Cümle	1	1	0	100
Paragraf İkiye Ayırma	1	1	0	100
Paragrafa Özgü Soru Kökü	5	3	1	60
Diyalogta Boş Bırakılan Yerleri Tamamlama	1	1	0	100
Paragrafın Yorumlanması	8	7	1	88
Paragrafta Yardımcı Düşünceler	4	4	0	100
Paragrafın Karşılık Olduğu Soruyu Belirleme	2	1	0	50
Söz Öbeklerinde Anlam	1	1	0	100
Paragrafta Ana Düşünce (Ana Fikir)	2	2	0	100
Diyalogun Yorumlanması	1	0	1	0

	Soru	Doğru	Yanlış	Boş	Net	Başarı
Tarih-1	5	3	1	1	2,75	% 55
Coğrafya-1	5	3	2	0	2,50	% 50
Felsefe	5	4	1	0	3,75	% 75
Din Küll. ve Ahl. Bil.	5	5	0	0	5,00	% 100
Felsefe (Seçmeli)	5	0	0	5	0,00	% 0
TYT Sosyal	20	15	4	1	14,00	% 70
Cevap Anahtarı	A DCABECEADDCDECAAAADECCCBAD					
Cevaplarınız	DCA bdaADCECCAAADEC					

	S	D	Y	B%
Tarih-1	0	0	0	0
Kavimler Göçü'nün sebep ve sonuçlarını siyasi ve sosyal açılardan analiz eder.	1	1	0	100
İstanbul'un fetih sürecini sebepleri ve stratejik sonuçları açısından analiz eder.	1	1	0	100
Osmanlı Devleti'nde modern ordu teşkilatı ve yurttaş askerliğine yönelik düzenlemelerin siyasi ve sosyal boyutlarını a	1	1	0	100
I. Dünya Savaşı sürecinde Osmanlı Devleti'nin durumunu siyasi, askeri ve sosyal açılardan analiz eder.	1	0	0	0
Çağdaşlaşan Türkiye'nin temeli olan Atatürk ilkelerini kavrar.	1	0	1	0
Siyasi alanda meydana gelen gelişmeleri kavrar.	1	0	1	0
Coğrafya-1	0	0	0	0
Dünya'nın Yıllık Hareketi ve Sonuçları	1	0	1	0
Yeryüzündeki İklim Tipleri	1	0	1	0
Dünyada Nüfusun Dağılışı	1	1	0	100
Bölge ve Bölge Türleri	1	1	0	100
Afetlerin Genel Özellikleri	1	1	0	100
Felsefe	0	0	0	0
Felsefi Düşünce	1	1	0	100
Ahlak Felsefesi	1	1	0	100
MS 2. Yüzyıl - MS 15. Yüzyıl Filozoflarının Felsefi Görüşleri	1	1	0	100
Sanat Felsefesi	1	0	1	0
MÖ 6. Yüzyıl - MS 2. Yüzyıl Filozoflarının Felsefi Görüşleri	1	1	0	100
Din Küll. ve Ahl. Bil.	0	0	0	0
Ahlaki Tutum ve Davranışlar	1	1	0	100
İslam ve İbadet	1	1	0	100

	Soru	Doğru	Yanlış	Boş	Net	Başarı
Matematik-1	30	10	3	17	9,25	% 31
Geometri	10	1	0	9	1,00	% 10
TYT Matematik	40	11	3	26	10,25	% 26
Cevap Anahtarı	A CDADACDDBEADEEBCEBEECCBECCBCACBEBBEBEC					
Cevaplarınız	CDAD bDDB aC E C d C					

	S	D	Y	B%
Matematik-1	0	0	0	0
Rasyonel Sayılar	1	1	0	100
Ondalık Sayılar	1	1	0	100
Üslü İfadeler	1	1	0	100
Kökü İfadeler	1	1	0	100
Dört İşlem Yeteneği	1	0	0	0
Aralık Kavramı ve Basit Eşitsizlikler	1	0	1	0
Tek ve Çift Sayılar	1	1	0	100
Rutin Olmayan Problemler	2	1	0	50
Sayı Problemleri	6	3	1	50
Fonksiyonlarda İşlemler	1	0	0	0
Önemler ve Bileşik Önemler	1	0	0	0
Küme Kavramı ve Kümelerde İşlemler	1	0	0	0
SAYILAR	1	0	0	0
Bölünebilme Kuralları	1	0	0	0
Sayı Basamakları	1	0	0	0
Merkezî Eğitim ve Yayılım Ölçüleri	1	0	0	0
Yüde, Kar-Zarar Problemleri	1	0	0	0
Hareket Problemleri	1	0	0	0
Kesir Problemleri	1	1	0	100
Grafik Problemleri	1	0	1	0

	Soru	Doğru	Yanlış	Boş	Net	Başarı
Fizik	7	1	5	1	-0,25	% 0
Kimya	7	5	0	2	5,00	% 71
Biyoloji	6	4	1	1	3,75	% 63
TYT Fen	20	10	6	4	8,50	% 43
Cevap Anahtarı	A EBAADDDCDBEABEBCDCEBA					
Cevaplarınız	be AbebCD ABECaC BA					

	S	D	Y	B%
Fizik	0	0	0	0
Basınç ve basınç kuvveti kavramlarının katı, durgun sıvı ve gazlarda bağlı olduğu değişkenleri açıklar.	1	0	1	0
Katı maddedeki enerji iletim hızını etkileyen değişkenleri analiz eder.	1	0	1	0
Küresel aynalarda görüntü oluşumunu ve özelliklerini açıklar.	1	0	0	0
Üreteçlerin seri ve paralel bağlanma gerekliliklerini açıklar.	1	1	0	100
Öteleme kinetik enerjisi, yer çekimi potansiyel enerjisi ve esneklik potansiyel enerjisinin bağlı olduğu değişkenleri ana	1	0	1	0
Akım ve Manyetik Alan	1	0	1	0
Ortam derinliği ile su dalgalarının yayılma hızını ilişkilendirir.	1	0	1	0
Kimya	0	0	0	0
Kimyanın Sembolik Dili	1	1	0	100
Elementlerin Sınıflandırılması	1	1	0	100
Zayıf Etkileşimler / Van der Waals Kuvvetleri	1	0	0	0
Sıvılar	1	0	0	0
Kimyasal Hesaplamalar / Miktar İçeren Problemler	1	0	0	100
Asitler ve Bazlar	1	1	0	100
Karışımların Sınıflandırılması	1	1	0	100
Biyoloji	0	0	0	0
Küçük Moleküllerin Taşınması	1	1	0	100
Enzimler	1	1	0	100
Canlıların Sınıflandırılması (Genel Özellikler)	1	1	0	100
Mayoz	1	0	0	0
Cinsiyete Bağlı Kalıtım	1	1	0	100
Ekosistemde Madde ve Enerji Akışı	1	1	0	100

BİLGİ SARMAL TG TYT 3

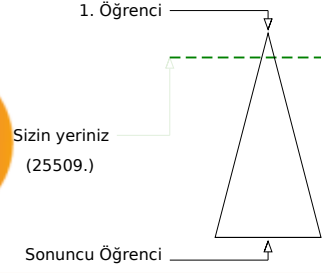
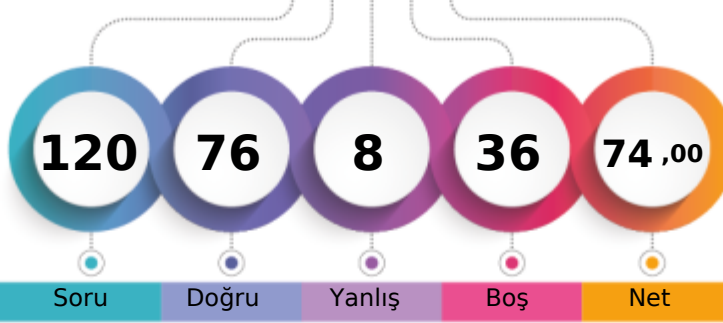

361,433 % 11,45

MANİSA / YUNUSEMRE
KEP AKADEMİ 12.SAYISAL12A - 11208
AZRA MOLLA

Soru Doğru Yanlış Boş Net

Şube Kurum İlçe İl Genel

Öğrenci Sıra No 18 23 43 286 25509 % 11,45

Sınava Katılan Öğrenci Sayısı 104 166 531 3169 222708

		Soru	Doğru	Yanlış	Boş	Net	Başarı
TYT Türkçe		40	35	5	0	33,75	% 84
Cevap Anahtarı	A	CBDCBCBADEDECBEADDCCEDCCDCDCADEDBADCABD					
Cevaplarınız		dBCDCBCBADEDECBEADDdCEDCCDCbCdDdEbBADCABD					

	S	D	Y	B%
Türkçe	0	0	0	0
Metne Sözcük Yerleştirme	1	0	1	0
Sözcükte Anlam	3	3	0	100
CÜMLENİN ANLAMI VE YORUMU	1	1	0	100
İki Cümleyi Birleştirme	1	1	0	100
İki Cümleyi Karşılaştırma	1	1	0	100
Parçadaki Cümlelerin İçerik ve Özellikleri	1	1	0	100
Ses Bilgisi - Karma	1	1	0	100
Çekim Ekleri ve Türleri	1	1	0	100
Filimsiler - Karma	1	1	0	100
Noktalama İşaretleri - Karma	3	3	0	100
Bitişik ve Ayrı Yazılan Kelimeler	1	1	0	100
Yazım Kuralları - Karma	1	1	0	100
ANLATIM TEKNİKLERİ VE DÜŞÜNCEYİ GELİŞTİRME YOLLARI	1	1	0	100
Paragrafa Cümle Yerleştirme	1	1	0	100
Paragrafta Anlatım Akışını Bozan Cümle	1	0	1	0
Paragraf İkiye Ayırma	1	1	0	100
Paragrafa Özgü Soru Kökü	5	2	3	40
Diyalogta Boş Bırakılan Yerleri Tamamlama	1	1	0	100
Paragrafın Yorumlanması	8	8	0	100
Paragrafta Yardımcı Düşünceler	4	3	1	75
Paragrafın Karşılık Olduğu Soruyu Belirleme	2	2	0	100
Söz Öbeklerinde Anlam	1	1	0	100
Paragrafta Ana Düşünce (Ana Fikir)	2	1	1	50
Diyalogun Yorumlanması	1	0	1	0

		Soru	Doğru	Yanlış	Boş	Net	Başarı
Tarih-1		5	2	0	3	2,00	% 40
Coğrafya-1		5	1	0	4	1,00	% 20
Felsefe		5	4	1	0	3,75	% 75
Din Küll. ve Ahl. Bil.		5	5	0	0	5,00	% 100
Felsefe (Seçmeli)		5	0	0	5	0,00	% 0
TYT Sosyal		20	12	1	7	11,75	% 59
Cevap Anahtarı	A	DCABECEADDCDECAAAADECCCBAD					
Cevaplarınız		A E CDECCAAADEC					

	S	D	Y	B%
Tarih-1	0	0	0	0
Kavimler Göçü'nün sebep ve sonuçlarını siyasi ve sosyal açılarından analiz eder.	1	0	0	0
İstanbul'un fetih sürecini sebepleri ve stratejik sonuçları açısından analiz eder.	1	0	0	0
Osmanlı Devleti'nde modern ordu teşkilatı ve yurttaş askerliğine yönelik düzenlemelerin siyasi ve sosyal boyutlarını a	1	1	0	100
I. Dünya Savaşı sürecinde Osmanlı Devleti'nin durumunu siyasi, askeri ve sosyal açılarından analiz eder.	1	0	0	0
Çağdaşlaşan Türkiye'nin temeli olan Atatürk ilkelerini kavrar.	1	1	0	100
Siyasi alanda meydana gelen gelişmeleri kavrar.	1	1	0	100
Coğrafya-1	0	0	0	0
Dünya'nın Yıllık Hareketi ve Sonuçları	1	0	0	0
Yeryüzündeki İklim Tipleri	1	0	0	0
Dünyada Nüfusun Dağılışı	1	0	0	0
Bölge ve Bölge Türleri	1	0	0	0
Afetlerin Genel Özellikleri	1	1	0	100
Felsefe	0	0	0	0
Felsefi Düşünce	1	1	0	100
Ahlak Felsefesi	1	1	0	100
MS 2. Yüzyıl - MS 15. Yüzyıl Filozoflarının Felsefi Görüşleri	1	1	0	100
Sanat Felsefesi	1	0	1	0
MÖ 6. Yüzyıl - MS 2. Yüzyıl Filozoflarının Felsefi Görüşleri	1	1	0	100
Din Küll. ve Ahl. Bil.	0	0	0	0
Ahlaki Tutum ve Davranışlar	1	1	0	100
İslam ve İbadet	1	1	0	100

		Soru	Doğru	Yanlış	Boş	Net	Başarı
Matematik-1		30	14	0	16	14,00	% 47
Geometri		10	6	0	4	6,00	% 60
TYT Matematik		40	20	0	20	20,00	% 50
Cevap Anahtarı	A	CDADACDDBEADEEBBCBEECCBECCBACBEBDBEBC					
Cevaplarınız		CD D CDDBEA EB BC E AC EBD C					

	S	D	Y	B%
Matematik-1	0	0	0	0
Rasyonel Sayılar	1	1	0	100
Ondalık Sayılar	1	1	0	100
Üslü İfadeler	1	0	0	0
Kökü İfadeler	1	1	0	100
Dört İşlem Yeteneği	1	0	0	0
Aralık Kavramı ve Basit Eşitsizlikler	1	1	0	100
Tek ve Çift Sayılar	1	1	0	100
Rutin Olmayan Problemler	2	1	0	50
Sayı Problemleri	6	4	0	67
Fonksiyonlarda İşlemler	1	1	0	100
Önemler ve Bileşik Önemler	1	1	0	100
Küme Kavramı ve Kümelerde İşlemler	1	0	0	0
SAYILAR	1	0	0	0
Bölünebilme Kuralları	1	1	0	100
Sayı Basamakları	1	1	0	100
Merkezî Eğitim ve Yayılım Ölçüleri	1	0	0	0
Yüde, Kar-Zarar Problemleri	1	0	0	0
Hareket Problemleri	1	0	0	0
Kesir Problemleri	1	0	0	0
Grafik Problemleri	1	0	0	0

		Soru	Doğru	Yanlış	Boş	Net	Başarı
Fizik		7	3	2	2	2,50	% 36
Kimya		7	3	0	4	3,00	% 43
Biyoloji		6	3	0	3	3,00	% 50
TYT Fen		20	9	2	9	8,50	% 43
Cevap Anahtarı	A	EBAADDDCBEABECCDCEBA					
Cevaplarınız		EB bDe C AB D BA					

	S	D	Y	B%
Fizik	0	0	0	0
Basınç ve basınç kuvveti kavramlarının katı, durgun sıvı ve gazlarda bağlı olduğu değişkenleri açıklar.	1	1	0	100
Katı maddedeki enerji iletim hızını etkileyen değişkenleri analiz eder.	1	1	0	100
Küresel aynalarda görüntü oluşumunu ve özelliklerini açıklar.	1	0	0	0
Üreteçlerin seri ve paralel bağlanma gerekliliklerini açıklar.	1	0	1	0
Öteleme kinetik enerjisi, yer çekimi potansiyel enerjisi ve esneklik potansiyel enerjisinin bağlı olduğu değişkenleri ana	1	1	0	100
Akım ve Manyetik Alan	1	0	1	0
Ortam derinliği ile su dalgalarının yayılma hızını ilişkilendirir.	1	0	0	0
Kimya	0	0	0	0
Kimyanın Sembolik Dili	1	1	0	100
Elementlerin Sınıflandırılması	1	0	0	0
Zayıf Etkileşimler / Van der Waals Kuvvetleri	1	0	0	0
Sıvılar	1	0	0	0
Kimyasal Hesaplamalar / Miktar İçeren Problemler	1	1	0	100
Asitler ve Bazlar	1	1	0	100
Karışımların Sınıflandırılması	1	0	0	0
Biyoloji	0	0	0	0
Küçük Moleküllerin Taşınması	1	0	0	0
Enzimler	1	1	0	100
Canlıların Sınıflandırılması (Genel Özellikler)	1	0	0	0
Mayoz	1	0	0	0
Cinsiyete Bağlı Kalıtım	1	1	0	100
Ekosistemde Madde ve Enerji Akışı	1	1	0	100

BİLGİ SARMAL TG TYT 3

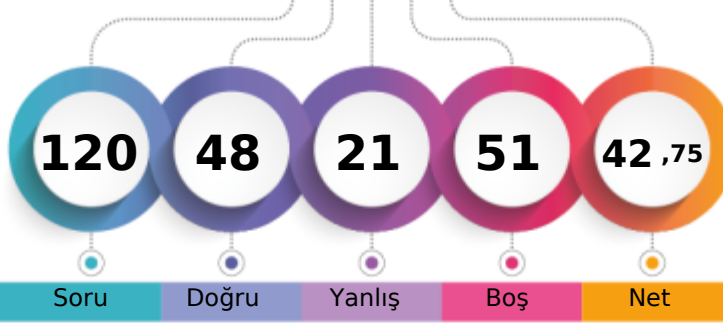

268,680 % 42,91

MANİSA / YUNUSEMRE
KEP AKADEMİ 12.SAYISAL12A - 0
BAŞAK UYAN

1. Öğrenci

Sizin yeriniz
(95570.)

Sonuncu Öğrenci

Soru Doğru Yanlış Boş Net

Şube Kurum İlçe İl Genel

Öğrenci Sıra No 71 107 270 1495 95570 % 42,91

Sınava Katılan Öğrenci Sayısı 104 166 531 3169 222708

		Soru	Doğru	Yanlış	Boş	Net	Başarı
TYT Türkçe		40	23	10	7	20,50	% 51
Cevap Anahtarı	A	CBBCBBADEDECBEADDCCEDCCDCDAEDBADCBAD					
Cevaplarınız		dBCDBaeA E ECBEeaDCbEDCdBc bCDEDBAD					

	S	D	Y	B%
Türkçe	0	0	0	0
Metne Sözcük Yerleştirme	1	0	1	0
Sözcükte Anlam	3	3	0	100
CÜMLENİN ANLAMI VE YORUMU	1	1	0	100
İki Cümleyi Birleştirme	1	0	1	0
İki Cümleyi Karşılaştırma	1	0	1	0
Parçadaki Cümlelerin İçerik ve Özellikleri	1	1	0	100
Ses Bilgisi - Karma	1	0	0	0
Çekim Ekleri ve Türleri	1	1	0	100
Filimsiler - Karma	1	0	0	0
Noktalama İşaretleri - Karma	3	3	0	100
Bitişik ve Ayrı Yazılan Kelimeler	1	1	0	100
Yazım Kuralları - Karma	1	0	1	0
ANLATIM TEKNİKLERİ VE DÜŞÜNCEYİ GELİŞTİRME YOLLARI	1	0	1	0
Paragrafa Cümle Yerleştirme	1	1	0	100
Paragrafta Anlatım Akışını Bozan Cümle	1	1	0	100
Paragraf İkiye Ayırma	1	0	1	0
Paragrafa Özgü Soru Kökü	5	2	2	40
Diyalogta Boş Bırakılan Yerleri Tamamlama	1	1	0	100
Paragrafın Yorumlanması	8	5	1	63
Paragrafta Yardımcı Düşünceler	4	2	1	50
Paragrafın Karşılık Olduğu Soruyu Belirleme	2	0	0	0
Söz Öbeklerinde Anlam	1	0	1	0
Paragrafta Ana Düşünce (Ana Fikir)	2	1	1	50
Diyalogun Yorumlanması	1	1	0	100

		Soru	Doğru	Yanlış	Boş	Net	Başarı
Tarih-1		5	3	0	2	3,00	% 60
Coğrafya-1		5	2	3	0	1,25	% 25
Felsefe		5	2	0	3	2,00	% 40
Din Kült. ve Ahl. Bil.		5	5	0	0	5,00	% 100
Felsefe (Seçmeli)		5	0	0	5	0,00	% 0
TYT Sosyal		20	12	3	5	11,25	% 56
Cevap Anahtarı	A	DCABECEADCECAAAADECCCBAD					
Cevaplarınız		D A EeacDC E AADECC					

	S	D	Y	B%
Tarih-1	0	0	0	0
Kavimler Göçü'nün sebep ve sonuçlarını siyasi ve sosyal açılardan analiz eder.	1	1	0	100
İstanbul'un fetih sürecini sebepleri ve stratejik sonuçları açısından analiz eder.	1	0	0	0
Osmanlı Devleti'nde modern ordu teşkilatı ve yurttaş askerliğine yönelik düzenlemelerin siyasi ve sosyal boyutlarını a	1	1	0	100
I. Dünya Savaşı sürecinde Osmanlı Devleti'nin durumunu siyasi, askeri ve sosyal açılardan analiz eder.	1	0	0	0
Çağdaşlaşan Türkiye'nin temeli olan Atatürk ilkelerini kavrar.	1	1	0	100
Siyasi alanda meydana gelen gelişmeleri kavrar.	1	1	0	100
Coğrafya-1	0	0	0	0
Dünya'nın Yıllık Hareketi ve Sonuçları	1	0	1	0
Yeryüzündeki İklim Tipleri	1	0	1	0
Dünyada Nüfusun Dağılışı	1	0	1	0
Bölge ve Bölge Türleri	1	1	0	100
Afetlerin Genel Özellikleri	1	1	0	100
Felsefe	0	0	0	0
Felsefi Düşünce	1	0	0	0
Ahlak Felsefesi	1	1	0	100
MS 2. Yüzyıl - MS 15. Yüzyıl Filozoflarının Felsefi Görüşleri	1	0	0	0
Sanat Felsefesi	1	0	0	0
MÖ 6. Yüzyıl - MS 2. Yüzyıl Filozoflarının Felsefi Görüşleri	1	1	0	100
Din Kült. ve Ahl. Bil.	0	0	0	0
Ahlaki Tutum ve Davranışlar	1	1	0	100
İslam ve İbadet	1	1	0	100

		Soru	Doğru	Yanlış	Boş	Net	Başarı
Matematik-1		30	6	4	20	5,00	% 17
Geometri		10	0	0	10	0,00	% 0
TYT Matematik		40	6	4	30	5,00	% 13
Cevap Anahtarı	A	CDADACDDBEADEEBCBCEBEECCBECCBACBEBDBEBC					
Cevaplarınız		Ca ACD B a a Bd					

	S	D	Y	B%
Matematik-1	0	0	0	0
Rasyonel Sayılar	1	1	0	100
Ondalık Sayılar	1	0	1	0
Üslü İfadeler	1	0	0	0
Kökü İfadeler	1	0	0	0
Dört İşlem Yeteneği	1	1	0	100
Aralık Kavramı ve Basit Eşitsizlikler	1	1	0	100
Tek ve Çift Sayılar	1	1	0	100
Rutin Olmayan Problemler	2	0	0	0
Sayı Problemleri	6	1	0	17
Fonksiyonlarda İşlemler	1	0	0	0
Önemler ve Bileşik Önemler	1	0	0	0
Küme Kavramı ve Kümelerde İşlemler	1	0	0	0
SAYILAR	1	0	1	0
Bölünebilirlik Kuralları	1	0	0	0
Sayı Basamakları	1	0	0	0
Merkezî Eğitim ve Yayılım Ölçüleri	1	0	0	0
Yüze, Kar-Zarar Problemleri	1	0	0	0
Hareket Problemleri	1	0	0	0
Kesir Problemleri	1	0	0	0
Grafik Problemleri	1	0	0	0

		Soru	Doğru	Yanlış	Boş	Net	Başarı
Fizik		7	2	2	3	1,50	% 21
Kimya		7	2	1	4	1,75	% 25
Biyoloji		6	3	1	2	2,75	% 46
TYT Fen		20	7	4	9	6,00	% 30
Cevap Anahtarı	A	EBAADDDCBEABEBCDCEBA					
Cevaplarınız		EB e cC c B C C aA					

	S	D	Y	B%
Fizik	0	0	0	0
Basınç ve basınç kuvveti kavramlarının katı, durgun sıvı ve gazlarda bağlı olduğu değişkenleri açıklar.	1	1	0	100
Katı maddedeki enerji iletim hızını etkileyen değişkenleri analiz eder.	1	1	0	100
Küresel aynalarda görüntü oluşumunu ve özelliklerini açıklar.	1	0	0	0
Üreticilerin seri ve paralel bağlanma gerekliliklerini açıklar.	1	0	0	0
Öteleme kinetik enerjisi, yer çekimi potansiyel enerjisi ve esneklik potansiyel enerjisinin bağlı olduğu değişkenleri ana	1	0	1	0
Akım ve Manyetik Alan	1	0	0	0
Ortam derinliği ile su dalgalarının yayılma hızını ilişkilendirir.	1	0	1	0
Kimya	0	0	0	0
Kimyanın Sembolik Dili	1	1	0	100
Elementlerin Sınıflandırılması	1	0	0	0
Zayıf Etkileşimler / Van der Waals Kuvvetleri	1	0	1	0
Sıvılar	1	0	0	0
Kimyasal Hesaplamalar / Miktar İçeren Problemler	1	0	0	0
Asitler ve Bazlar	1	1	0	100
Karışımların Sınıflandırılması	1	0	0	0
Biyoloji	0	0	0	0
Küçük Moleküllerin Taşınması	1	1	0	100
Enzimler	1	0	0	0
Canlıların Sınıflandırılması (Genel Özellikler)	1	1	0	100
Mayoz	1	0	0	0
Cinsiyete Bağlı Kalıtım	1	0	1	0
Ekosistemde Madde ve Enerji Akışı	1	1	0	100

BİLGİ SARMAL TG TYT 3

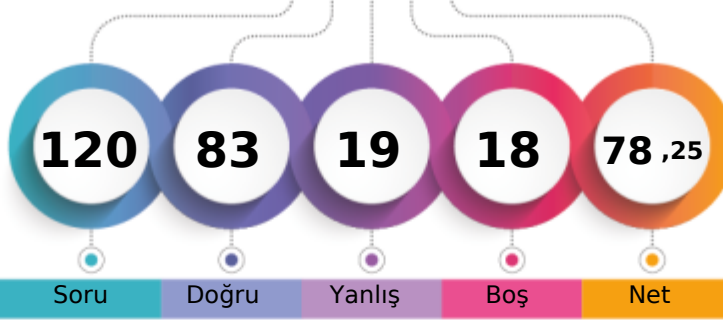

374,175 % 9,04

MANİSA / YUNUSEMRE
KEP AKADEMİ 12.SAYISAL12A - 0
BATIN CAN

1. Öğrenci

Sizin yeriniz
(20125.)

Sonuncu Öğrenci

Soru Doğru Yanlış Boş Net

Şube Kurum İlçe İl Genel

Öğrenci Sıra No 14 17 35 214 20125 % 9,04

Sınava Katılan Öğrenci Sayısı 104 166 531 3169 222708

	Soru	Doğru	Yanlış	Boş	Net	Başarı
TYT Türkçe	40	35	4	1	34,00	% 85
Cevap Anahtarı	B CBDCBABCDECBEDDCCEDCCDCDCADEDBADCBADDE					
Cevaplarınız	CBDCaCBCDECBEdDDCCEDCCDCbCDADEDBADCA DDE					

	S	D	Y	B%
Türkçe	0	0	0	0
Metne Sözcük Yerleştirme	1	1	0	100
Sözcükte Anlam	3	3	0	100
CÜMLENİN ANLAMI VE YORUMU	1	1	0	100
İki Cümleyi Birleştirme	1	1	0	100
İki Cümleyi Karşılaştırma	1	0	1	0
Parçadaki Cümlelerin İçerik ve Özellikleri	1	0	1	0
Ses Bilgisi - Karma	1	1	0	100
Çekim Ekleri ve Türleri	1	1	0	100
Filimsiler - Karma	1	1	0	100
Noktalama İşaretleri - Karma	3	3	0	100
Bitişik ve Ayrı Yazılan Kelimeler	1	1	0	100
Yazım Kuralları - Karma	1	0	1	0
ANLATICI TEKNİKLERİ VE DÜŞÜNCEYİ GELİŞTİRME YOLLARI	1	1	0	100
Paragrafa Cümle Yerleştirme	1	1	0	100
Paragrafta Anlatım Akışını Bozan Cümle	1	1	0	100
Paragraf İkiye Ayırma	1	1	0	100
Paragrafa Özgü Soru Kökü	5	4	1	80
Diyalogta Boş Bırakılan Yerleri Tamamlama	1	1	0	100
Paragrafın Yorumlanması	8	7	0	88
Paragrafta Yardımcı Düşünceler	4	3	1	75
Paragrafın Karşılık Olduğu Soruyu Belirleme	2	2	0	100
Söz Öbeklerinde Anlam	1	1	0	100
Paragrafta Ana Düşünce (Ana Fikir)	2	2	0	100
Diyalogun Yorumlanması	1	1	0	100

	Soru	Doğru	Yanlış	Boş	Net	Başarı
Tarih-1	5	3	1	1	2,75	% 55
Coğrafya-1	5	3	1	1	2,75	% 55
Felsefe	5	3	1	1	2,75	% 55
Din Küll. ve Ahl. Bil.	5	4	1	0	3,75	% 75
Felsefe (Seçmeli)	5	0	0	5	0,00	% 0
TYT Sosyal	20	13	4	3	12,00	% 60
Cevap Anahtarı	B ABEDCADCCCECAAEDDECAABADCC					
Cevaplarınız	ABEa DCCaC AEbDEcAd					

	S	D	Y	B%
Tarih-1	0	0	0	0
Kavimler Göçü'nün sebep ve sonuçlarını siyasi ve sosyal açılarından analiz eder.	1	0	1	0
İstanbul'un fetih sürecini sebepleri ve stratejik sonuçları açısından analiz eder.	1	0	0	0
Osmanlı Devleti'nde modern ordu teşkilatı ve yurttaş askerliğine yönelik düzenlemelerin siyasi ve sosyal boyutlarını a	1	1	0	100
I. Dünya Savaşı sürecinde Osmanlı Devleti'nin durumunu siyasi, askeri ve sosyal açılarından analiz eder.	1	1	0	100
Çağdaşlaşan Türkiye'nin temeli olan Atatürk ilkelerini kavrar.	1	1	0	100
Siyasi alanda meydana gelen gelişmeleri kavrar.	1	1	0	100
Coğrafya-1	0	0	0	0
Dünya'nın Yıllık Hareketi ve Sonuçları	1	1	0	100
Yeryüzündeki İklim Tipleri	1	0	1	0
Dünyada Nüfusun Dağılışı	1	0	0	0
Bölge ve Bölge Türleri	1	1	0	100
Afetlerin Genel Özellikleri	1	1	0	100
Felsefe	0	0	0	0
Felsefi Düşünce	1	0	1	0
Ahlak Felsefesi	1	1	0	100
MS 2. Yüzyıl - MS 15. Yüzyıl Filozoflarının Felsefi Görüşleri	1	1	0	100
Sanat Felsefesi	1	0	0	0
MÖ 6. Yüzyıl - MS 2. Yüzyıl Filozoflarının Felsefi Görüşleri	1	1	0	100
Din Küll. ve Ahl. Bil.	0	0	0	0
Ahlaki Tutum ve Davranışlar	1	0	1	0
İslam ve İbadet	1	1	0	100

	Soru	Doğru	Yanlış	Boş	Net	Başarı
Matematik-1	30	18	3	9	17,25	% 58
Geometri	10	8	0	2	8,00	% 80
TYT Matematik	40	26	3	11	25,25	% 63
Cevap Anahtarı	B ADACDDDDCADEEBCBCECCBCECCBCEBEBDBECCCA					
Cevaplarınız	AD CDDDCaBe BeBC E C EC B BdBEB BEB CA					

	S	D	Y	B%
Matematik-1	0	0	0	0
Rasyonel Sayılar	1	1	0	100
Ondalık Sayılar	1	1	0	100
Üstü ifadeler	1	1	0	100
Kökü ifadeler	1	1	0	100
Dört İşlem Yeteneği	1	0	0	0
Aralık Kavramı ve Basit Eşitsizlikler	1	1	0	100
Tek ve Çift Sayılar	1	1	0	100
Rutin Olmayan Problemler	2	1	0	50
Sayı Problemleri	6	4	0	67
Fonksiyonlarda İşlemler	1	0	1	0
Önemler ve Bileşik Önemler	1	1	0	100
Küme Kavramı ve Kümelerde İşlemler	1	0	1	0
SAYILAR	1	1	0	100
Bölünebilirlik Kuralları	1	0	0	0
Sayı Basamakları	1	1	0	100
Merkezi Eğilim ve Yayılım Ölçüleri	1	0	1	0
Yüde, Kar-Zarar Problemleri	1	0	0	0
Hareket Problemleri	1	1	0	100
Kesir Problemleri	1	0	0	0
Grafik Problemleri	1	1	0	100

	Soru	Doğru	Yanlış	Boş	Net	Başarı
Fizik	7	3	4	0	2,00	% 29
Kimya	7	3	2	2	2,50	% 36
Biyoloji	6	3	2	1	2,50	% 42
TYT Fen	20	9	8	3	7,00	% 35
Cevap Anahtarı	B AADDDBEBEABECDCBADC					
Cevaplarınız	cdDeeBEc AB CcCd AdD					

	S	D	Y	B%
Fizik	0	0	0	0
Basınç ve basınç kuvveti kavramlarının katı, durgun sıvı ve gazlarda bağlı olduğu değişkenleri açıklar.	1	1	0	100
Katı maddedeki enerji iletim hızını etkileyen değişkenleri analiz eder.	1	1	0	100
Küresel aynalarda görüntü oluşumunu ve özelliklerini açıklar.	1	0	1	0
Üreticilerin seri ve paralel bağlanma gerekliliklerini açıklar.	1	0	1	0
Öteleme kinetik enerjisi, yer çekimi potansiyel enerjisi ve esneklik potansiyel enerjisinin bağlı olduğu değişkenleri ana	1	1	0	100
Akım ve Manyetik Alan	1	0	1	0
Ortam derinliği ile su dalgalarının yayılma hızını ilişkilendirir.	1	0	1	0
Kimya	0	0	0	0
Kimyanın Sembolik Dili	1	1	0	100
Elementlerin Sınıflandırılması	1	0	1	0
Zayıf Etkileşimler / Van der Waals Kuvvetleri	1	0	1	0
Sıvılar	1	0	0	0
Kimyasal Hesaplamalar / Miktar İçeren Problemler	1	1	0	100
Asitler ve Bazlar	1	1	0	100
Karışımların Sınıflandırılması	1	0	0	0
Biyoloji	0	0	0	0
Küçük Moleküllerin Taşınması	1	0	1	0
Enzimler	1	1	0	100
Canlıların Sınıflandırılması (Genel Özellikler)	1	1	0	100
Mayoz	1	0	1	0
Cinsiyete Bağlı Kalıtım	1	0	0	0
Ekosistemde Madde ve Enerji Akışı	1	1	0	100

BİLGİ SARMAL TG TYT 3



210,458

%

72,52

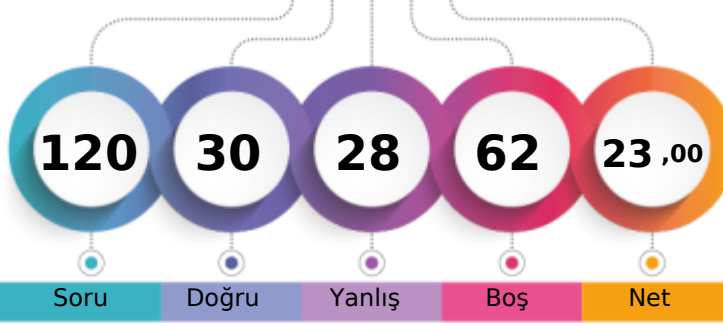
MANİSA / YUNUSEMRE
KEP AKADEMİ 12.SAYISAL12A - 0
BEGÜM OK

1. Öğrenci

Sizin yeriniz
(161511.)

Sonuncu Öğrenci

Soru

Doğru

Yanlış

Boş

Net

Şube

Kurum

İlçe

İl

Genel

Öğrenci Sıra No

93

147

439

2462

161511 % 72,52

Sınava Katılan Öğrenci Sayısı

104

166

531

3169

222708

		Soru	Doğru	Yanlış	Boş	Net	Başarı
TYT Türkçe		40	14	19	7	9,25	% 23
Cevap Anahtarı	A	CBCDBCBADEDECBEADDCCEDCCDCDAEDBADCBAD					
Cevaplarınız		CBCDeCbb E dB dDcdaEa aDCe bbDbecbDbb b					

	S	D	Y	B%
Türkçe	0	0	0	0
Metne Sözcük Yerleştirme	1	1	0	100
Sözcükte Anlam	3	2	1	67
CÜMLENİN ANLAMI VE YORUMU	1	1	0	100
İki Cümleyi Birleştirme	1	1	0	100
İki Cümleyi Karşılaştırma	1	1	0	100
Parçadaki Cümlelerin İçerik ve Özellikleri	1	0	1	0
Ses Bilgisi - Karma	1	0	0	0
Çekim Ekleri ve Türleri	1	1	0	100
Filimsiler - Karma	1	0	0	0
Noktalamla İşaretleri - Karma	3	1	1	33
Bitişik ve Ayrı Yazılan Kelimeler	1	0	0	0
Yazım Kuralları - Karma	1	0	1	0
ANLATIM TEKNİKLERİ VE DÜŞÜNCEYİ GELİŞTİRME YOLLARI	1	1	0	100
Paragrafa Cümle Yerleştirme	1	0	1	0
Paragrafta Anlatım Akışını Bozan Cümle	1	0	1	0
Paragrafı İkiye Ayırma	1	0	1	0
Paragrafa Özgü Soru Kökü	5	1	3	20
Diyalogta Boş Bırakılan Yerleri Tamamlama	1	1	0	100
Paragrafın Yorumlanması	8	2	4	25
Paragrafta Yardımcı Düşünceler	4	1	3	25
Paragrafın Karşılık Olduğu Soruyu Belirleme	2	0	1	0
Söz Öbeklerinde Anlam	1	0	1	0
Paragrafta Ana Düşünce (Ana Fikir)	2	1	1	50
Diyalogun Yorumlanması	1	0	1	0

	Soru	Doğru	Yanlış	Boş	Net	Başarı
Tarih-1	5	0	2	3	-0,50	% 0
Coğrafya-1	5	3	0	2	3,00	% 60
Felsefe	5	2	3	0	1,25	% 25
Din Kül. ve Ahl. Bil.	5	5	0	0	5,00	% 100
Felsefe (Seçmeli)	5	0	0	5	0,00	% 0
TYT Sosyal	20	10	5	5	8,75	% 44
Cevap Anahtarı	A	DCABECEADDCDECAAAADECCCBAD				
Cevaplarınız		e bC DCaCcAAADECC				

	S	D	Y	B%
Tarih-1	0	0	0	0
Kavimler Göçü'nün sebep ve sonuçlarını siyasi ve sosyal açılarından analiz eder.	1	0	0	0
İstanbul'un fetih sürecini sebepleri ve stratejik sonuçları açısından analiz eder.	1	0	0	0
Osmanlı Devleti'nde modern ordu teşkilatı ve yurttaş askerliğine yönelik düzenlemelerin siyasi ve sosyal boyutlarını a	1	0	1	0
I. Dünya Savaşı sürecinde Osmanlı Devleti'nin durumunu siyasi, askeri ve sosyal açılarından analiz eder.	1	0	0	0
Çağdaşlaşan Türkiye'nin temeli olan Atatürk ilkelerini kavrar.	1	0	1	0
Siyasi alanda meydana gelen gelişmeleri kavrar.	1	0	1	0
Coğrafya-1	0	0	0	0
Dünya'nın Yıllık Hareketi ve Sonuçları	1	1	0	100
Yeryüzündeki İklim Tipleri	1	0	0	0
Dünyada Nüfusun Dağılışı	1	0	0	0
Bölge ve Bölge Türleri	1	1	0	100
Afetlerin Genel Özellikleri	1	1	0	100
Felsefe	0	0	0	0
Felsefi Düşünce	1	0	1	0
Ahlak Felsefesi	1	0	1	0
MS 2. Yüzyıl - MS 15. Yüzyıl Filozoflarının Felsefi Görüşleri	1	1	0	100
Sanat Felsefesi	1	0	1	0
MÖ 6. Yüzyıl - MS 2. Yüzyıl Filozoflarının Felsefi Görüşleri	1	1	0	100
Din Kül. ve Ahl. Bil.	0	0	0	0
Ahlaki Tutum ve Davranışlar	1	1	0	100
İslam ve İbadet	1	1	0	100

		Soru	Doğru	Yanlış	Boş	Net	Başarı
TYT Matematik		40	0	0	40	0,00	% 0
Cevap Anahtarı	A	CDADACDDBEADEEBBCBCEBCECCBCECCBACBEBDBEBC					
Cevaplarınız							

	S	D	Y	B%
Matematik-1	0	0	0	0
Rasyonel Sayılar	1	0	0	0
Ondalık Sayılar	1	0	0	0
Üslü ifadeler	1	0	0	0
Kökü ifadeler	1	0	0	0
Dört İşlem Yeteneği	1	0	0	0
Aralık Kavramı ve Basit Eşitsizlikler	1	0	0	0
Tek ve Çift Sayılar	1	0	0	0
Rutin Olmayan Problemler	2	0	0	0
Sayı Problemleri	6	0	0	0
Fonksiyonlarda İşlemler	1	0	0	0
Önemler ve Bileşik Önemler	1	0	0	0
Küme Kavramı ve Kümelerde İşlemler	1	0	0	0
SAYILAR	1	0	0	0
Bölünebilirlik Kuralları	1	0	0	0
Sayı Basamakları	1	0	0	0
Merkezi Eğilim ve Yayılım Ölçüleri	1	0	0	0
Yüzde, Kar-Zarar Problemleri	1	0	0	0
Hareket Problemleri	1	0	0	0
Kesir Problemleri	1	0	0	0
Grafik Problemleri	1	0	0	0
Yaş Problemleri	1	0	0	0
Periyodik Durumlar	1	0	0	0
PERMÜTASYON, KOMBİNASYON, BINOM AÇILIMI	1	0	0	0
OLASILIK	1	0	0	0

	Soru	Doğru	Yanlış	Boş	Net	Başarı
Fizik	7	4	1	2	3,75	% 54
Kimya	7	1	2	4	0,50	% 7
Biyoloji	6	1	1	4	0,75	% 13
TYT Fen	20	6	4	10	5,00	% 25
Cevap Anahtarı	A	EBAADDDCDBEABEBCDCEBA				
Cevaplarınız		EB AD cCc d b A				

	S	D	Y	B%
Fizik	0	0	0	0
Basınç ve basınç kuvveti kavramlarının katı, durgun sıvı ve gazlarda bağlı olduğu değişkenleri açıklar.	1	1	0	100
Katı maddedeki enerji iletim hızını etkileyen değişkenleri analiz eder.	1	1	0	100
Küresel aynalarda görüntü oluşumunu ve özelliklerini açıklar.	1	0	0	0
Üretçilerin seri ve paralel bağlanma gerekliliklerini açıklar.	1	1	0	100
Öteleme kinetik enerjisi, yer çekimi potansiyel enerjisi ve esneklik potansiyel enerjisinin bağlı olduğu değişkenleri ana	1	1	0	100
Akım ve Manyetik Alan	1	0	0	0
Ortam derinliği ile su dalgalarının yayılma hızını ilişkilendirir.	1	0	1	0
Kimya	0	0	0	0
Kimyanın Sembolik Dili	1	1	0	100
Elementlerin Sınıflandırılması	1	0	1	0
Zayıf Etkileşimler / Van der Waals Kuvvetleri	1	0	0	0
Sıvılar	1	0	0	0
Kimyasal Hesaplamalar / Miktar İçeren Problemler	1	0	0	0
Asitler ve Bazlar	1	0	1	0
Karışımların Sınıflandırılması	1	0	0	0
Biyoloji	0	0	0	0
Küçük Moleküllerin Taşınması	1	0	0	0
Enzimler	1	0	0	0
Canlıların Sınıflandırılması (Genel Özellikler)	1	0	1	0
Mayoz	1	0	0	0
Cinsiyete Bağlı Kalıtım	1	0	0	0
Ekosistemde Madde ve Enerji Akışı	1	1	0	100

BİLGİ SARMAL TG TYT 3



243,630 % 55,54

MANİSA / YUNUSEMRE
KEP AKADEMİ 12.SAYISAL

12A - 0
BELİNAY DAĞLI

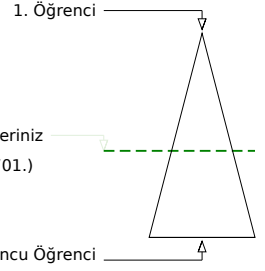
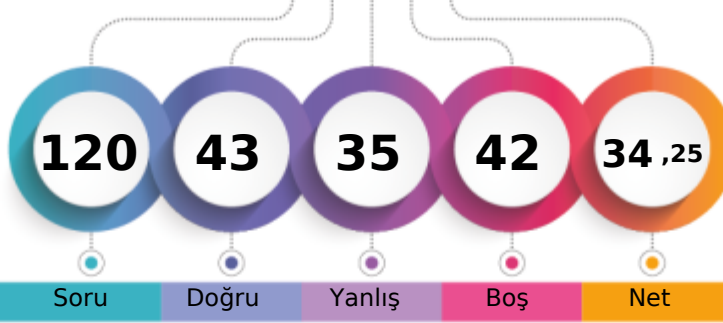

Soru Doğru Yanlış Boş Net

	Şube	Kurum	İlçe	İl	Genel
Öğrenci Sıra No	83	127	358	1917	123701 % 55,54
Sınava Katılan Öğrenci Sayısı	104	166	531	3169	222708

	Soru	Doğru	Yanlış	Boş	Net	Başarı
TYT Türkçe	40	19	14	7	15,50	% 39
Cevap Anahtarı	B CBDCBABCDECBEDDCCDCDCDADEDBADCBADDE					
Cevaplarınız	CBDCBAeDECBECDDbdEaeCadb bAD eBAca					

	S	D	Y	B%
Türkçe	0	0	0	0
Metne Sözcük Yerleştirme	1	0	1	0
Sözcükte Anlam	3	2	1	67
CÜMLENİN ANLAMI VE YORUMU	1	1	0	100
İki Cümleyi Birleştirme	1	1	0	100
İki Cümleyi Karşılaştırma	1	1	0	100
Parçadaki Cümlelerin İçerik ve Özellikleri	1	1	0	100
Ses Bilgisi - Karma	1	0	0	0
Çekim Ekleri ve Türleri	1	0	0	0
Filimsiler - Karma	1	1	0	100
Noktalama İşaretleri - Karma	3	3	0	100
Bitişik ve Ayrı Yazılan Kelimeler	1	1	0	100
Yazım Kuralları - Karma	1	0	1	0
ANLATIM TEKNİKLERİ VE DÜŞÜNCEYİ GELİŞTİRME YOLLARI	1	1	0	100
Paragrafa Cümle Yerleştirme	1	1	0	100
Paragrafta Anlatım Akışını Bozan Cümle	1	0	1	0
Paragraf İkiye Ayırma	1	0	1	0
Paragrafa Özgü Soru Kökü	5	2	2	40
Diyalogta Boş Bırakılan Yerleri Tamamlama	1	1	0	100
Paragrafın Yorumlanması	8	1	4	13
Paragrafta Yardımcı Düşünceler	4	1	2	25
Paragrafın Karşılık Olduğu Soruyu Belirleme	2	0	1	0
Söz Öbeklerinde Anlam	1	0	1	0
Paragrafta Ana Düşünce (Ana Fikir)	2	2	0	100
Diyalogun Yorumlanması	1	0	1	0

	Soru	Doğru	Yanlış	Boş	Net	Başarı
Matematik-1	30	8	6	16	6,50	% 22
Geometri	10	0	0	10	0,00	% 0
TYT Matematik	40	8	6	26	6,50	% 16
Cevap Anahtarı	B ADACDDDDCADEEBCBCEBEECCBCECCBCEBEBEBDBECCCA					
Cevaplarınız	DAbD DC ecC a e dCB					

	S	D	Y	B%
Matematik-1	0	0	0	0
Rasyonel Sayılar	1	1	0	100
Ondalık Sayılar	1	1	0	100
Üslü İfadeler	1	0	0	0
Kökü İfadeler	1	1	0	100
Dört İşlem Yeteneği	1	1	0	100
Aralık Kavramı ve Basit Eşitsizlikler	1	0	1	0
Tek ve Çift Sayılar	1	1	0	100
Rutin Olmayan Problemler	2	0	0	0
Sayı Problemleri	6	2	1	33
Fonksiyonlarda İşlemler	1	0	0	0
Önemler ve Bileşik Önemler	1	0	0	0
Küme Kavramı ve Kümelerde İşlemler	1	0	0	0
SAYILAR	1	0	0	0
Bölünebilme Kuralları	1	0	0	0
Sayı Basamakları	1	0	0	0
Merkezî Eğitim ve Yayılım Ölçüleri	1	0	1	0
Yüde, Kar-Zarar Problemleri	1	0	0	0
Hareket Problemleri	1	0	0	0
Kesir Problemleri	1	0	1	0
Grafik Problemleri	1	0	0	0

	Soru	Doğru	Yanlış	Boş	Net	Başarı
Tarih-1	5	2	2	1	1,50	% 30
Coğrafya-1	5	1	2	2	0,50	% 10
Felsefe	5	2	3	0	1,25	% 25
Din Kül. ve Ahl. Bil.	5	4	1	0	3,75	% 75
Felsefe (Seçmeli)	5	0	0	5	0,00	% 0
TYT Sosyal	20	9	8	3	7,00	% 35
Cevap Anahtarı	B ABEDCADCCCECAAEDDECAABADCC					
Cevaplarınız	dBEa c Cd CAbaDECAe					

	S	D	Y	B%
Tarih-1	0	0	0	0
Kavimler Göçü'nün sebep ve sonuçlarını siyasi ve sosyal açılarından analiz eder.	1	0	1	0
İstanbul'un fetih sürecini sebepleri ve stratejik sonuçları açısından analiz eder.	1	0	0	0
Osmanlı Devleti'nde modern ordu teşkilatı ve yurttaş askerliğine yönelik düzenlemelerin siyasi ve sosyal boyutlarını a	1	0	1	0
I. Dünya Savaşı sürecinde Osmanlı Devleti'nin durumunu siyasi, askeri ve sosyal açılarından analiz eder.	1	1	0	100
Çağdaşlaşan Türkiye'nin temeli olan Atatürk ilkelerini kavrar.	1	1	0	100
Siyasi alanda meydana gelen gelişmeleri kavrar.	1	1	0	100
Coğrafya-1	0	0	0	0
Dünya'nın Yıllık Hareketi ve Sonuçları	1	0	1	0
Yeryüzündeki İklim Tipleri	1	0	0	0
Dünyada Nüfusun Dağılışı	1	0	1	0
Bölge ve Bölge Türleri	1	0	0	0
Afetlerin Genel Özellikleri	1	1	0	100
Felsefe	0	0	0	0
Felsefi Düşünce	1	0	1	0
Ahlak Felsefesi	1	0	1	0
MS 2. Yüzyıl - MS 15. Yüzyıl Filozoflarının Felsefi Görüşleri	1	1	0	100
Sanat Felsefesi	1	0	1	0
MÖ 6. Yüzyıl - MS 2. Yüzyıl Filozoflarının Felsefi Görüşleri	1	1	0	100
Din Kül. ve Ahl. Bil.	0	0	0	0
Ahlaki Tutum ve Davranışlar	1	0	1	0
İslam ve İbadet	1	1	0	100

	Soru	Doğru	Yanlış	Boş	Net	Başarı
Fizik	7	2	3	2	1,25	% 18
Kimya	7	3	1	3	2,75	% 39
Biyoloji	6	2	3	1	1,25	% 21
TYT Fen	20	7	7	6	5,25	% 26
Cevap Anahtarı	B AADDDBEBAEBECDECBADC					
Cevaplarınız	Abe eEE B CceEBee					

	S	D	Y	B%
Fizik	0	0	0	0
Basınç ve basınç kuvveti kavramlarının katı, durgun sıvı ve gazlarda bağlı olduğu değişkenleri açıklar.	1	1	0	100
Katı maddedeki enerji iletim hızını etkileyen değişkenleri analiz eder.	1	0	1	0
Küresel aynalarda görüntü oluşumunu ve özelliklerini açıklar.	1	0	0	0
Üreteçlerin seri ve paralel bağlanma gerekliliklerini açıklar.	1	1	0	100
Öteleme kinetik enerjisi, yer çekimi potansiyel enerjisi ve esneklik potansiyel enerjisinin bağlı olduğu değişkenleri ana	1	0	1	0
Akım ve Manyetik Alan	1	0	1	0
Ortam derinliği ile su dalgalarının yayılma hızını ilişkilendirir.	1	0	0	0
Kimya	0	0	0	0
Kimyanın Sembolik Dili	1	1	0	100
Elementlerin Sınıflandırılması	1	0	1	0
Zayıf Etkileşimler / Van der Waals Kuvvetleri	1	0	0	0
Sıvılar	1	1	0	100
Kimyasal Hesaplamalar / Miktar İçeren Problemler	1	0	0	0
Asitler ve Bazlar	1	1	0	100
Karışımların Sınıflandırılması	1	0	0	0
Biyoloji	0	0	0	0
Küçük Moleküllerin Taşınması	1	0	0	0
Enzimler	1	0	1	0
Canlıların Sınıflandırılması (Genel Özellikler)	1	0	1	0
Mayoz	1	1	0	100
Cinsiyete Bağlı Kalıtım	1	1	0	100
Ekosistemde Madde ve Enerji Akışı	1	0	1	0

BİLGİ SARMAL TG TYT 3

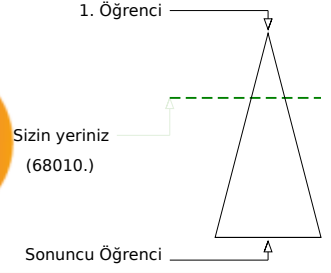
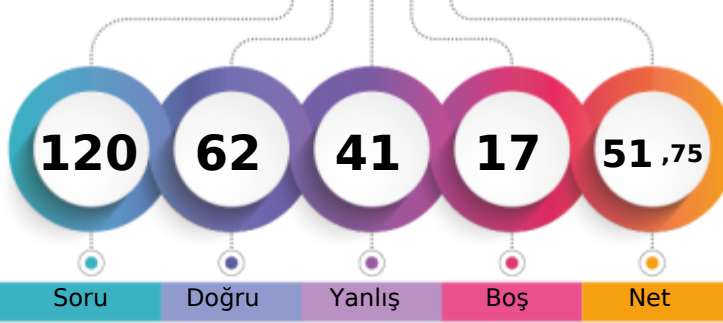

296,713 % 30,54

MANİSA / YUNUSEMRE
KEP AKADEMİ 12.SAYISAL12A - 0
BELİNAY DALIZ

Soru Doğru Yanlış Boş Net

Şube Kurum İlçe İl Genel

Öğrenci Sıra No 49 74 170 1029 68010 % 30,54

Sınava Katılan Öğrenci Sayısı 104 166 531 3169 222708

	Soru	Doğru	Yanlış	Boş	Net	Başarı
TYT Türkçe	40	20	19	1	15,25	% 38
Cevap Anahtarı	B	CBDCBABCDECBEDDCCDCDCDADEDBADCABDDE				
Cevaplarınız		CBDCaAeabcaB bDDCaEaCdaaeaDcDdDeAdaABDDa				

	S	D	Y	B%
Türkçe	0	0	0	0
Metne Sözcük Yerleştirme	1	0	1	0
Sözcükte Anlam	3	2	1	67
CÜMLENİN ANLAMI VE YORUMU	1	1	0	100
İki Cümleyi Birleştirme	1	1	0	100
İki Cümleyi Karşılaştırma	1	0	1	0
Parçadaki Cümlelerin İçerik ve Özellikleri	1	1	0	100
Ses Bilgisi - Karma	1	1	0	100
Çekim Ekleri ve Türleri	1	0	1	0
Filimsiler - Karma	1	0	1	0
Noktalama İşaretleri - Karma	3	1	2	33
Bitişik ve Ayrı Yazılan Kelimeler	1	0	0	0
Yazım Kuralları - Karma	1	0	1	0
ANLATIM TEKNİKLERİ VE DÜŞÜNCEYİ GELİŞTİRME YOLLARI	1	1	0	100
Paragrafa Cümle Yerleştirme	1	1	0	100
Paragrafta Anlatım Akışını Bozan Cümle	1	1	0	100
Paragraf İkiye Ayırma	1	0	1	0
Paragrafa Özgü Soru Kökü	5	2	3	40
Diyalogta Boş Bırakılan Yerleri Tamamlama	1	1	0	100
Paragrafın Yorumlanması	8	4	4	50
Paragrafta Yardımcı Düşünceler	4	2	2	50
Paragrafın Karşılık Olduğu Soruyu Belirleme	2	0	2	0
Söz Öbeklerinde Anlam	1	1	0	100
Paragrafta Ana Düşünce (Ana Fikir)	2	1	1	50
Diyalogun Yorumlanması	1	1	0	100

	Soru	Doğru	Yanlış	Boş	Net	Başarı
Tarih-1	5	2	3	0	1,25	% 25
Coğrafya-1	5	1	3	1	0,25	% 5
Felsefe	5	3	2	0	2,50	% 50
Din Kül. ve Ahl. Bil.	5	5	0	0	5,00	% 100
Felsefe (Seçmeli)	5	0	0	5	0,00	% 0
TYT Sosyal	20	11	8	1	9,00	% 45
Cevap Anahtarı	B	ABEDCADCCCECAAEDDECAABADCC				
Cevaplarınız		dBEaed CdaCeAEaDECAA				

	S	D	Y	B%
Tarih-1	0	0	0	0
Kavimler Göçü'nün sebep ve sonuçlarını siyasi ve sosyal açılardan analiz eder.	1	0	1	0
İstanbul'un fetih sürecini sebepleri ve stratejik sonuçları açısından analiz eder.	1	0	1	0
Osmanlı Devleti'nde modern ordu teşkilatı ve yurttaş askerliğine yönelik düzenlemelerin siyasi ve sosyal boyutlarını a	1	0	1	0
I. Dünya Savaşı sürecinde Osmanlı Devleti'nin durumunu siyasi, askeri ve sosyal açılardan analiz eder.	1	1	0	100
Çağdaşlaşan Türkiye'nin temeli olan Atatürk ilkelerini kavrar.	1	1	0	100
Siyasi alanda meydana gelen gelişmeleri kavrar.	1	1	0	100
Coğrafya-1	0	0	0	0
Dünya'nın Yıllık Hareketi ve Sonuçları	1	0	1	0
Yeryüzündeki İklim Tipleri	1	0	1	0
Dünyada Nüfusun Dağılışı	1	0	1	0
Bölge ve Bölge Türleri	1	0	0	0
Afetlerin Genel Özellikleri	1	1	0	100
Felsefe	0	0	0	0
Felsefi Düşünce	1	0	1	0
Ahlak Felsefesi	1	1	0	100
MS 2. Yüzyıl - MS 15. Yüzyıl Filozoflarının Felsefi Görüşleri	1	1	0	100
Sanat Felsefesi	1	0	1	0
MÖ 6. Yüzyıl - MS 2. Yüzyıl Filozoflarının Felsefi Görüşleri	1	1	0	100
Din Kül. ve Ahl. Bil.	0	0	0	0
Ahlaki Tutum ve Davranışlar	1	1	0	100
İslam ve İbadet	1	1	0	100

	Soru	Doğru	Yanlış	Boş	Net	Başarı
Matematik-1	30	13	6	11	11,50	% 38
Geometri	10	6	1	3	5,75	% 58
TYT Matematik	40	19	7	14	17,25	% 43
Cevap Anahtarı	B	ADACDDDDCADEEBCBCECCBCECCBCEBEBDBECCCA				
Cevaplarınız		DACDDD A BdaCBbE b dCcE EaD E CCA				

	S	D	Y	B%
Matematik-1	0	0	0	0
Rasyonel Sayılar	1	0	0	0
Ondalık Sayılar	1	1	0	100
Üslü İfadeler	1	0	0	0
Kökü İfadeler	1	1	0	100
Dört İşlem Yeteneği	1	1	0	100
Aralık Kavramı ve Basit Eşitsizlikler	1	1	0	100
Tek ve Çift Sayılar	1	1	0	100
Rutin Olmayan Problemler	2	1	0	50
Sayı Problemleri	6	2	3	33
Fonksiyonlarda İşlemler	1	1	0	100
Önemler ve Bileşik Önemler	1	1	0	100
Küme Kavramı ve Kümelerde İşlemler	1	0	0	0
SAYILAR	1	0	0	0
Bölünebilme Kuralları	1	0	0	0
Sayı Basamakları	1	1	0	100
Merkezi Eğitim ve Yayılım Ölçüleri	1	0	1	0
Yüzde, Kar-Zarar Problemleri	1	1	0	100
Hareket Problemleri	1	0	0	0
Kesir Problemleri	1	0	0	0
Grafik Problemleri	1	0	0	0

	Soru	Doğru	Yanlış	Boş	Net	Başarı
Fizik	7	5	2	0	4,50	% 64
Kimya	7	5	1	1	4,75	% 68
Biyoloji	6	2	4	0	1,00	% 17
TYT Fen	20	12	7	1	10,25	% 51
Cevap Anahtarı	B	AADDDBEBEABECDECBADC				
Cevaplarınız		AADeeBEcEAB CDecaAdA				

	S	D	Y	B%
Fizik	0	0	0	0
Basınç ve basınç kuvveti kavramlarının katı, durgun sıvı ve gazlarda bağlı olduğu değişkenleri açıklar.	1	1	0	100
Katı maddedeki enerji iletim hızını etkileyen değişkenleri analiz eder.	1	1	0	100
Küresel aynalarda görüntü oluşumunu ve özelliklerini açıklar.	1	1	0	100
Üreteçlerin seri ve paralel bağlanma gerekliliklerini açıklar.	1	1	0	100
Öteleme kinetik enerjisi, yer çekimi potansiyel enerjisi ve esneklik potansiyel enerjisinin bağlı olduğu değişkenleri ana	1	1	0	100
Akım ve Manyetik Alan	1	0	1	0
Ortam derinliği ile su dalgalarının yayılma hızını ilişkilendirir.	1	0	1	0
Kimya	0	0	0	0
Kimyanın Sembolik Dili	1	1	0	100
Elementlerin Sınıflandırılması	1	1	0	100
Zayıf Etkileşimler / Van der Waals Kuvvetleri	1	0	1	0
Sıvılar	1	1	0	100
Kimyasal Hesaplamalar / Miktar İçeren Problemler	1	1	0	100
Asitler ve Bazlar	1	1	0	100
Karışımların Sınıflandırılması	1	0	0	0
Biyoloji	0	0	0	0
Küçük Moleküllerin Taşınması	1	0	1	0
Enzimler	1	1	0	100
Canlıların Sınıflandırılması (Genel Özellikler)	1	0	1	0
Mayoz	1	0	1	0
Cinsiyete Bağlı Kalıtım	1	0	1	0
Ekosistemde Madde ve Enerji Akışı	1	1	0	100

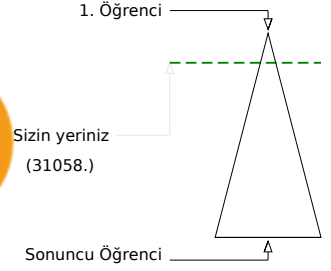
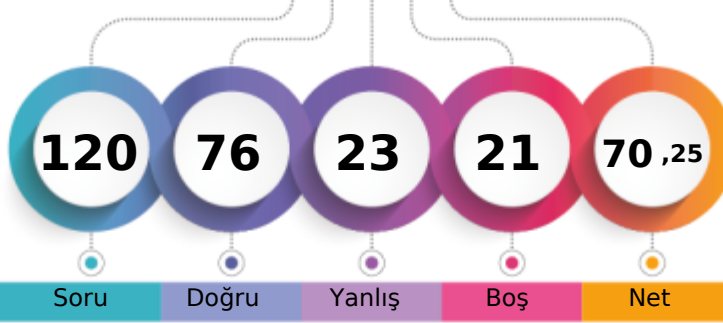
MANİSA / YUNUSEMRE
KEP AKADEMİ 12.SAYISAL12A - 0
BERFİN İDİL YEGÜL

Soru Doğru Yanlış Boş Net

Şube Kurum İlçe İl Genel

Öğrenci Sıra No 24 31 56 371 31058 % 13,95

Sınava Katılan Öğrenci Sayısı 104 166 531 3169 222708

	Soru	Doğru	Yanlış	Boş	Net	Başarı
TYT Türkçe	40	35	5	0	33,75	% 84
Cevap Anahtarı	B CBDCBABCDECBEDDCCEDCCDCDCADEDBADCBADDE					
Cevaplarınız	CBDCadBCDECBEDDCCdEDCCDCbADEDBADCAADDE					

	S	D	Y	B%
Türkçe	0	0	0	0
Metne Sözcük Yerleştirme	1	1	0	100
Sözcükte Anlam	3	3	0	100
CÜMLENİN ANLAMI VE YORUMU	1	1	0	100
İki Cümleyi Birleştirme	1	1	0	100
İki Cümleyi Karşılaştırma	1	0	1	0
Parçadaki Cümlelerin İçerik ve Özellikleri	1	0	1	0
Ses Bilgisi - Karma	1	1	0	100
Çekim Ekleri ve Türleri	1	1	0	100
Filimsiler - Karma	1	1	0	100
Noktalamaya İşaretleri - Karma	3	3	0	100
Bitişik ve Ayrı Yazılan Kelimeler	1	1	0	100
Yazım Kuralları - Karma	1	1	0	100
ANLATIM TEKNİKLERİ VE DÜŞÜNCEYİ GELİŞTİRME YOLLARI	1	1	0	100
Paragrafa Cümle Yerleştirme	1	1	0	100
Paragrafta Anlatım Akışını Bozan Cümle	1	1	0	100
Paragraf İkiye Ayırma	1	0	1	0
Paragrafa Özgü Soru Kökü	5	5	0	100
Diyalogta Boş Bırakılan Yerleri Tamamlama	1	1	0	100
Paragrafın Yorumlanması	8	7	1	88
Paragrafta Yardımcı Düşünceler	4	4	0	100
Paragrafın Karşılık Olduğu Soruyu Belirleme	2	2	0	100
Söz Öbeklerinde Anlam	1	0	1	0
Paragrafta Ana Düşünce (Ana Fikir)	2	2	0	100
Diyalogun Yorumlanması	1	1	0	100

	Soru	Doğru	Yanlış	Boş	Net	Başarı
Tarih-1	5	3	2	0	2,50	% 50
Coğrafya-1	5	4	1	0	3,75	% 75
Felsefe	5	3	2	0	2,50	% 50
Din Kült. ve Ahl. Bil.	5	5	0	0	5,00	% 100
Felsefe (Seçmeli)	5	0	0	5	0,00	% 0
TYT Sosyal	20	15	5	0	13,75	% 69
Cevap Anahtarı	B ABEDCADCCCECAAEDDECAABADCC					
Cevaplarınız	dBEaCeDCCCECaADDECAA					

	S	D	Y	B%
Tarih-1	0	0	0	0
Kavimler Göçü'nün sebep ve sonuçlarını siyasi ve sosyal açılarından analiz eder.	1	0	1	0
İstanbul'un fetih sürecini sebepleri ve stratejik sonuçları açısından analiz eder.	1	1	0	100
Osmanlı Devleti'nde modern ordu teşkilatı ve yurttaş askerliğine yönelik düzenlemelerin siyasi ve sosyal boyutlarını a	1	0	1	0
I. Dünya Savaşı sürecinde Osmanlı Devleti'nin durumunu siyasi, askeri ve sosyal açılarından analiz eder.	1	1	0	100
Çağdaşlaşan Türkiye'nin temeli olan Atatürk ilkelerini kavrar.	1	1	0	100
Siyasi alanda meydana gelen gelişmeleri kavrar.	1	1	0	100
Coğrafya-1	0	0	0	0
Dünya'nın Yıllık Hareketi ve Sonuçları	1	1	0	100
Yeryüzündeki İklim Tipleri	1	1	0	100
Dünyada Nüfusun Dağılışı	1	0	1	0
Bölge ve Bölge Türleri	1	1	0	100
Afetlerin Genel Özellikleri	1	1	0	100
Felsefe	0	0	0	0
Felsefi Düşünce	1	1	0	100
Ahlak Felsefesi	1	0	1	0
MS 2. Yüzyıl - MS 15. Yüzyıl Filozoflarının Felsefi Görüşleri	1	1	0	100
Sanat Felsefesi	1	0	1	0
MÖ 6. Yüzyıl - MS 2. Yüzyıl Filozoflarının Felsefi Görüşleri	1	1	0	100
Din Kült. ve Ahl. Bil.	0	0	0	0
Ahlaki Tutum ve Davranışlar	1	1	0	100
İslam ve İbadet	1	1	0	100

	Soru	Doğru	Yanlış	Boş	Net	Başarı
Matematik-1	30	15	10	5	12,50	% 42
Geometri	10	3	1	6	2,75	% 28
TYT Matematik	40	18	11	11	15,25	% 38
Cevap Anahtarı	B ADACDDDDCADEEBCBCEBEECCBCECCBCEBEBDBEBCCA					
Cevaplarınız	D ecDDCe aEeaBCdEECC EeeC CBaeE E C					

	S	D	Y	B%
Matematik-1	0	0	0	0
Rasyonel Sayılar	1	1	0	100
Ondalık Sayılar	1	1	0	100
Üstü ifadeler	1	0	0	0
Kökü ifadeler	1	1	0	100
Dört İşlem Yeteneği	1	0	0	0
Aralık Kavramı ve Basit Eşitsizlikler	1	0	1	0
Tek ve Çift Sayılar	1	0	1	0
Rutin Olmayan Problemler	2	1	0	50
Sayı Problemleri	6	5	1	83
Fonksiyonlarda İşlemler	1	0	1	0
Önemler ve Bileşik Önemler	1	0	1	0
Küme Kavramı ve Kümelerde İşlemler	1	0	0	0
SAYILAR	1	0	1	0
Bölünebilme Kuralları	1	1	0	100
Sayı Basamakları	1	0	1	0
Merkezî Eğitim ve Yayılım Ölçüleri	1	0	1	0
Yüde, Kar-Zarar Problemleri	1	1	0	100
Hareket Problemleri	1	1	0	100
Kesir Problemleri	1	1	0	100
Grafik Problemleri	1	1	0	100

	Soru	Doğru	Yanlış	Boş	Net	Başarı
Fizik	7	2	1	4	1,75	% 25
Kimya	7	1	1	5	0,75	% 11
Biyoloji	6	5	0	1	5,00	% 83
TYT Fen	20	8	2	10	7,50	% 38
Cevap Anahtarı	B AADDDBEBAEBECDECBADC					
Cevaplarınız	b BE a C C BADC					

	S	D	Y	B%
Fizik	0	0	0	0
Basınç ve basınç kuvveti kavramlarının katı, durgun sıvı ve gazlarda bağlı olduğu değişkenleri açıklar.	1	1	0	100
Katı maddedeki enerji iletim hızını etkileyen değişkenleri analiz eder.	1	1	0	100
Küresel aynalarda görüntü oluşumunu ve özelliklerini açıklar.	1	0	0	0
Üreteçlerin seri ve paralel bağlanma gerekliliklerini açıklar.	1	0	0	0
Öteleme kinetik enerjisi, yer çekimi potansiyel enerjisi ve esneklik potansiyel enerjisinin bağlı olduğu değişkenleri ana	1	0	1	0
Akım ve Manyetik Alan	1	0	0	0
Ortam derinliği ile su dalgalarının yayılma hızını ilişkilendirir.	1	0	0	0
Kimya	0	0	0	0
Kimyanın Sembolik Dili	1	1	0	100
Elementlerin Sınıflandırılması	1	0	0	0
Zayıf Etkileşimler / Van der Waals Kuvvetleri	1	0	0	0
Sıvılar	1	0	0	0
Kimyasal Hesaplamalar / Miktar İçeren Problemler	1	0	0	0
Asitler ve Bazlar	1	0	1	0
Karışımların Sınıflandırılması	1	0	0	0
Biyoloji	0	0	0	0
Küçük Moleküllerin Taşınması	1	1	0	100
Enzimler	1	1	0	100
Canlıların Sınıflandırılması (Genel Özellikler)	1	1	0	100
Mayoz	1	0	0	0
Cinsiyete Bağlı Kalıtım	1	1	0	100
Ekosistemde Madde ve Enerji Akışı	1	1	0	100

BİLGİ SARMAL TG TYT 3

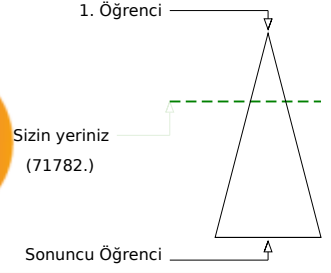
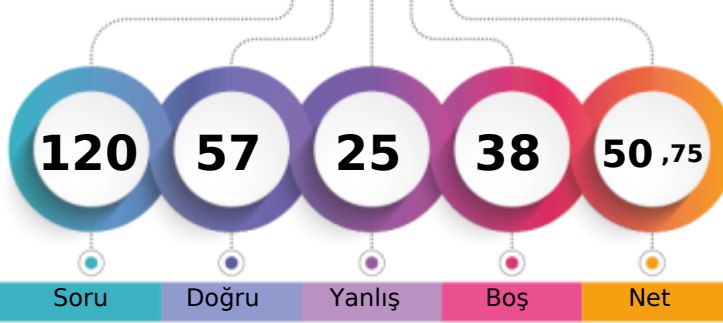

292,563 % 32,23

MANİSA / YUNUSEMRE
KEP AKADEMİ 12.SAYISAL12A - 0
BERK ŞANOLAN

Soru Doğru Yanlış Boş Net

Şube Kurum İlçe İl Genel

Öğrenci Sıra No 53 79 186 1090 71782 % 32,23

Sınava Katılan Öğrenci Sayısı 104 166 531 3169 222708

		Soru	Doğru	Yanlış	Boş	Net	Başarı	
TYT Türkçe		40	26	11	3	23,25	% 58	
Cevap Anahtarı	B	CBDCBABCDEaBEaEaeCCEDCCDdbbDdb					aABDDa	
Cevaplarınız		CBDCBABCDEaBEaEaeCCEDCCDdbbDdb					aABDDa	

	S	D	Y	B%
Türkçe	0	0	0	0
Metne Sözcük Yerleştirme	1	1	0	100
Sözcükte Anlam	3	3	0	100
CÜMLENİN ANLAMI VE YORUMU	1	1	0	100
İki Cümleyi Birleştirme	1	1	0	100
İki Cümleyi Karşılaştırma	1	1	0	100
Parçadaki Cümlelerin İçerik ve Özellikleri	1	1	0	100
Ses Bilgisi - Karma	1	1	0	100
Çekim Ekleri ve Türleri	1	0	1	0
Filimsiler - Karma	1	1	0	100
Noktalama İşaretleri - Karma	3	2	1	67
Bitişik ve Ayrı Yazılan Kelimeler	1	1	0	100
Yazım Kuralları - Karma	1	0	1	0
ANLATIM TEKNİKLERİ VE DÜŞÜNCEYİ GELİŞTİRME YOLLARI	1	0	1	0
Paragrafa Cümle Yerleştirme	1	0	1	0
Paragrafta Anlatım Akışını Bozan Cümle	1	1	0	100
Paragraf İkiye Ayırma	1	1	0	100
Paragrafa Özgü Soru Kökü	5	2	3	40
Diyalogta Boş Bırakılan Yerleri Tamamlama	1	1	0	100
Paragrafın Yorumlanması	8	6	1	75
Paragrafta Yardımcı Düşünceler	4	3	0	75
Paragrafın Karşılık Olduğu Soruyu Belirleme	2	0	2	0
Söz Öbeklerinde Anlam	1	0	1	0
Paragrafta Ana Düşünce (Ana Fikir)	2	1	1	50
Diyalogun Yorumlanması	1	0	1	0

		Soru	Doğru	Yanlış	Boş	Net	Başarı
Tarih-1		5	3	2	0	2,50	% 50
Coğrafya-1		5	4	1	0	3,75	% 75
Felsefe		5	2	3	0	1,25	% 25
Din Kült. ve Ahl. Bil.		5	4	1	0	3,75	% 75
Felsefe (Seçmeli)		5	0	0	5	0,00	% 0
TYT Sosyal		20	13	7	0	11,25	% 56
Cevap Anahtarı	B	ABEDCADCCCEAAEEDDECAABADCC					
Cevaplarınız		daEDCADCCcCcAbBDeDAa					

	S	D	Y	B%
Tarih-1	0	0	0	0
Kavimler Göçü'nün sebep ve sonuçlarını siyasi ve sosyal açılarından analiz eder.	1	1	0	100
İstanbul'un fetih sürecini sebepleri ve stratejik sonuçları açısından analiz eder.	1	1	0	100
Osmanlı Devleti'nde modern ordu teşkilatı ve yurttaş askerliğine yönelik düzenlemelerin siyasi ve sosyal boyutlarını a	1	0	1	0
I. Dünya Savaşı sürecinde Osmanlı Devleti'nin durumunu siyasi, askeri ve sosyal açılarından analiz eder.	1	0	1	0
Çağdaşlaşan Türkiye'nin temeli olan Atatürk ilkelerini kavrar.	1	1	0	100
Siyasi alanda meydana gelen gelişmeleri kavrar.	1	1	0	100
Coğrafya-1	0	0	0	0
Dünya'nın Yıllık Hareketi ve Sonuçları	1	1	0	100
Yeryüzündeki İklim Tipleri	1	0	1	0
Dünyada Nüfusun Dağılışı	1	1	0	100
Bölge ve Bölge Türleri	1	1	0	100
Afetlerin Genel Özellikleri	1	1	0	100
Felsefe	0	0	0	0
Felsefi Düşünce	1	0	1	0
Ahlak Felsefesi	1	0	1	0
MS 2. Yüzyıl - MS 15. Yüzyıl Filozoflarının Felsefi Görüşleri	1	1	0	100
Sanat Felsefesi	1	0	1	0
MÖ 6. Yüzyıl - MS 2. Yüzyıl Filozoflarının Felsefi Görüşleri	1	1	0	100
Din Kült. ve Ahl. Bil.	0	0	0	0
Ahlaki Tutum ve Davranışlar	1	1	0	100
İslam ve İbadet	1	1	0	100

		Soru	Doğru	Yanlış	Boş	Net	Başarı
Matematik-1		30	7	3	20	6,25	% 21
Geometri		10	2	0	8	2,00	% 20
TYT Matematik		40	9	3	28	8,25	% 21
Cevap Anahtarı	B	ADACDDDDCADEEBCBCBEECCBCECCBCEBEBDBEBCCA					
Cevaplarınız		eACDDDDCA b a E D					

	S	D	Y	B%
Matematik-1	0	0	0	0
Rasyonel Sayılar	1	1	0	100
Ondalık Sayılar	1	1	0	100
Üslü İfadeler	1	0	0	0
Kökü İfadeler	1	0	1	0
Dört İşlem Yeteneği	1	1	0	100
Aralık Kavramı ve Basit Eşitsizlikler	1	1	0	100
Tek ve Çift Sayılar	1	1	0	100
Rutin Olmayan Problemler	2	1	0	50
Sayı Problemleri	6	0	0	0
Fonksiyonlarda İşlemler	1	0	1	0
Önemler ve Bileşik Önemler	1	1	0	100
Küme Kavramı ve Kümelerde İşlemler	1	0	0	0
SAYILAR	1	0	0	0
Bölünebilme Kuralları	1	0	1	0
Sayı Basamakları	1	0	0	0
Merkezî Eğitim ve Yayılım Ölçüleri	1	0	0	0
Yüze, Kar-Zarar Problemleri	1	0	0	0
Hareket Problemleri	1	0	0	0
Kesir Problemleri	1	0	0	0
Grafik Problemleri	1	0	0	0

		Soru	Doğru	Yanlış	Boş	Net	Başarı
Fizik		7	4	1	2	3,75	% 54
Kimya		7	2	2	3	1,50	% 21
Biyoloji		6	3	1	2	2,75	% 46
TYT Fen		20	9	4	7	8,00	% 40
Cevap Anahtarı	B	AADDDBEBEABECDCBADC					
Cevaplarınız		ADD Bca B CeC BA d					

	S	D	Y	B%
Fizik	0	0	0	0
Basınç ve basınç kuvveti kavramlarının katı, durgun sıvı ve gazlarda bağlı olduğu değişkenleri açıklar.	1	0	1	0
Katı maddedeki enerji iletim hızını etkileyen değişkenleri analiz eder.	1	1	0	100
Küresel aynalarda görüntü oluşumunu ve özelliklerini açıklar.	1	0	0	0
Üreticilerin seri ve paralel bağlanma gerekliliklerini açıklar.	1	1	0	100
Öteleme kinetik enerjisi, yer çekimi potansiyel enerjisi ve esneklik potansiyel enerjisinin bağlı olduğu değişkenleri ana	1	1	0	100
Akım ve Manyetik Alan	1	1	0	100
Ortam derinliği ile su dalgalarının yayılma hızını ilişkilendirir.	1	0	0	0
Kimya	0	0	0	0
Kimyanın Sembolik Dili	1	1	0	100
Elementlerin Sınıflandırılması	1	0	1	0
Zayıf Etkileşimler / Van der Waals Kuvvetleri	1	0	1	0
Sıvılar	1	0	0	0
Kimyasal Hesaplamalar / Miktar İçeren Problemler	1	0	0	0
Asitler ve Bazlar	1	1	0	100
Karışımların Sınıflandırılması	1	0	0	0
Biyoloji	0	0	0	0
Küçük Moleküllerin Taşınması	1	0	1	0
Enzimler	1	0	0	0
Canlıların Sınıflandırılması (Genel Özellikler)	1	1	0	100
Mayoz	1	0	0	0
Cinsiyete Bağlı Kalıtım	1	1	0	100
Ekosistemde Madde ve Enerji Akışı	1	1	0	100

BİLGİ SARMAL TG TYT 3

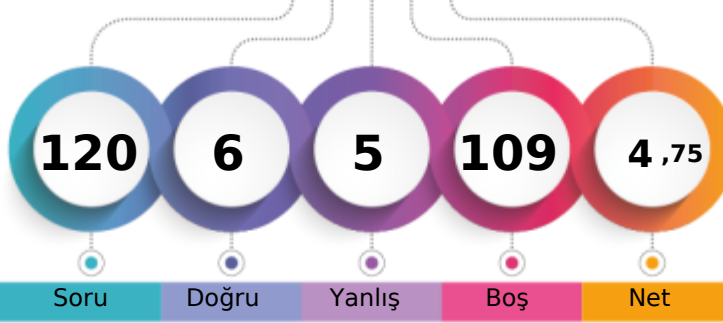

155,728 % 92,71

MANİSA / YUNUSEMRE
KEP AKADEMİ 12.SAYISAL12A - 0
BERKAY ALKAN

1. Öğrenci

Sizin yeriniz
(206482.)

Sonuncu Öğrenci

Soru Doğru Yanlış Boş Net

Şube Kurum İlçe İl Genel

Öğrenci Sıra No 104 166 519 3027 206482 % 92,71

Sınava Katılan Öğrenci Sayısı 104 166 531 3169 222708

		Soru	Doğru	Yanlış	Boş	Net	Başarı
TYT Türkçe		40	6	5	29	4,75	% 12
Cevap Anahtarı	A	CBCDCBBADEDECBEADDCCEDCCDCDDAEDDBADCBAD					
Cevaplarınız		deCD a ECcd CC					

	S	D	Y	B%
Türkçe	0	0	0	0
Metne Sözcük Yerleştirme	1	0	1	0
Sözcükte Anlam	3	1	1	33
CÜMLENİN ANLAMI VE YORUMU	1	1	0	100
İki Cümleyi Birleştirme	1	0	1	0
İki Cümleyi Karşılaştırma	1	0	0	0
Parçadaki Cümlelerin İçerik ve Özellikleri	1	0	0	0
Ses Bilgisi - Karma	1	0	0	0
Çekim Ekleri ve Türleri	1	0	0	0
Filimsiler - Karma	1	0	0	0
Noktalamalı İşaretleri - Karma	3	2	1	67
Bitişik ve Ayrı Yazılan Kelimeler	1	0	1	0
Yazım Kuralları - Karma	1	0	0	0
ANLATIM TEKNİKLERİ VE DÜŞÜNCEYİ GELİŞTİRME YOLLARI	1	0	0	0
Paragrafa Cümle Yerleştirme	1	0	0	0
Paragrafta Anlatım Akışını Bozan Cümle	1	1	0	100
Paragrafı İkiye Ayırma	1	1	0	100
Paragrafa Özgü Soru Kökü	5	0	0	0
Diyalogta Boş Bırakılan Yerleri Tamamlama	1	0	0	0
Paragrafın Yorumlanması	8	0	0	0
Paragrafta Yardımcı Düşünceler	4	0	0	0
Paragrafın Karşılık Olduğu Soruyu Belirleme	2	0	0	0
Söz Öbeklerinde Anlam	1	0	0	0
Paragrafta Ana Düşünce (Ana Fikir)	2	0	0	0
Diyalogun Yorumlanması	1	0	0	0

		Soru	Doğru	Yanlış	Boş	Net	Başarı
TYT Sosyal		20	0	0	20	0,00	% 0
Cevap Anahtarı	A	DCABECEADCECAAAADECCCBAD					
Cevaplarınız							

	S	D	Y	B%
Tarih-1	0	0	0	0
Kavimler Göçü'nün sebep ve sonuçlarını siyasi ve sosyal açılarından analiz eder.	1	0	0	0
İstanbul'un fetih sürecini sebepleri ve stratejik sonuçları açısından analiz eder.	1	0	0	0
Osmanlı Devleti'nde modern ordu teşkilatı ve yurttaş askerliğine yönelik düzenlemelerin siyasi ve sosyal boyutlarını a	1	0	0	0
I. Dünya Savaşı sürecinde Osmanlı Devleti'nin durumunu siyasi, askeri ve sosyal açılarından analiz eder.	1	0	0	0
Çağdaşlaşan Türkiye'nin temeli olan Atatürk ilkelerini kavrar.	1	0	0	0
Siyasi alanda meydana gelen gelişmeleri kavrar.	1	0	0	0
Coğrafya-1	0	0	0	0
Dünya'nın Yıllık Hareketi ve Sonuçları	1	0	0	0
Yeryüzündeki İklim Tipleri	1	0	0	0
Dünyada Nüfusun Dağılışı	1	0	0	0
Bölge ve Bölge Türleri	1	0	0	0
Afetlerin Genel Özellikleri	1	0	0	0
Felsefe	0	0	0	0
Felsefi Düşünce	1	0	0	0
Ahlak Felsefesi	1	0	0	0
MS 2. Yüzyıl - MS 15. Yüzyıl Filozoflarının Felsefi Görüşleri	1	0	0	0
Sanat Felsefesi	1	0	0	0
MO 6. Yüzyıl - MS 2. Yüzyıl Filozoflarının Felsefi Görüşleri	1	0	0	0
Din Kült. ve Ahl. Bil.	0	0	0	0
Ahlaki Tutum ve Davranışlar	1	0	0	0
İslam ve İbadet	1	0	0	0
Allah İnsan ilişkisi	1	0	0	0
Din ve İslam	1	0	0	0
İslam Düşüncesinde İtikadi, Siyasi ve Fikhi Yorumlar	1	0	0	0
Felsefe (Seçmeli)	0	0	0	0
Bilim Felsefesi	1	0	0	0
Felsefenin İnsan ve Toplum Hayatındaki Rolü	1	0	0	0
Sanat Felsefesi	1	0	0	0
Varlık Felsefesi	1	0	0	0
20. Yüzyıl Felsefesinin Ayrıcı Nitelikleri	1	0	0	0

		Soru	Doğru	Yanlış	Boş	Net	Başarı
TYT Matematik		40	0	0	40	0,00	% 0
Cevap Anahtarı	A	CDADACDDBEADEEBCEBCEBCECCBCECCBACBEBBDBEBC					
Cevaplarınız							

	S	D	Y	B%
Matematik-1	0	0	0	0
Rasyonel Sayılar	1	0	0	0
Ondalık Sayılar	1	0	0	0
Üslü ifadeler	1	0	0	0
Kökü ifadeler	1	0	0	0
Dört İşlem Yeteneği	1	0	0	0
Aralık Kavramı ve Basit Eşitsizlikler	1	0	0	0
Tek ve Çift Sayılar	1	0	0	0
Rutin Olmayan Problemler	2	0	0	0
Sayı Problemleri	6	0	0	0
Fonksiyonlarda İşlemler	1	0	0	0
Önemler ve Bileşik Önemler	1	0	0	0
Küme Kavramı ve Kümelerde İşlemler	1	0	0	0
SAYILAR	1	0	0	0
Bölünebilme Kuralları	1	0	0	0
Sayı Basamakları	1	0	0	0
Merkezî Eğilim ve Yayılım Ölçüleri	1	0	0	0
Yüzde, Kar-Zarar Problemleri	1	0	0	0
Hareket Problemleri	1	0	0	0
Kesir Problemleri	1	0	0	0
Grafik Problemleri	1	0	0	0
Yaş Problemleri	1	0	0	0
Periyodik Durumlar	1	0	0	0
PERMÜTASYON, KOMBİNASYON, BINOM AÇILIMI	1	0	0	0
OLASILIK	1	0	0	0

		Soru	Doğru	Yanlış	Boş	Net	Başarı
TYT Fen		20	0	0	20	0,00	% 0
Cevap Anahtarı	A	EBAADDDCDBEABEBCDCEBA					
Cevaplarınız							

	S	D	Y	B%
Fizik	0	0	0	0
Basınç ve basınç kuvveti kavramlarının katı, durgun sıvı ve gazlarda bağlı olduğu değişkenleri açıklar.	1	0	0	0
Katı maddedeki enerji iletim hızını etkileyen değişkenleri analiz eder.	1	0	0	0
Küresel aynalarda görüntü oluşumunu ve özelliklerini açıklar.	1	0	0	0
Üreteçlerin seri ve paralel bağlanma gerekçelerini açıklar.	1	0	0	0
Öteleme kinetik enerjisi, yer çekimi potansiyel enerjisi ve esneklik potansiyel enerjisinin bağlı olduğu değişkenleri ana	1	0	0	0
Akım ve Manyetik Alan	1	0	0	0
Ortam derinliği ile su dalgalarının yayılma hızını ilişkilendirir.	1	0	0	0
Kimya	0	0	0	0
Kimyanın Sembolik Dili	1	0	0	0
Elementlerin Sınıflandırılması	1	0	0	0
Zayıf Etkileşimler / Van der Waals Kuvvetleri	1	0	0	0
Sıvılar	1	0	0	0
Kimyasal Hesaplamalar / Miktar İçeren Problemler	1	0	0	0
Asitler ve Bazlar	1	0	0	0
Karışımların Sınıflandırılması	1	0	0	0
Biyoloji	0	0	0	0
Küçük Moleküllerin Taşınması	1	0	0	0
Enzimler	1	0	0	0
Canlıların Sınıflandırılması (Genel Özellikler)	1	0	0	0
Mayoz	1	0	0	0
Cinsiyete Bağlı Kalıtım	1	0	0	0
Ekosistemde Madde ve Enerji Akışı	1	0	0	0

BİLGİ SARMAL TG TYT 3



431,013 % 1,78

MANİSA / YUNUSEMRE
KEP AKADEMİ 12.SAYISAL

12A - 0
BERRAK ŞEKER

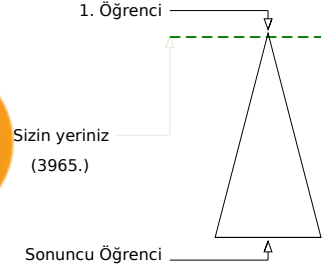
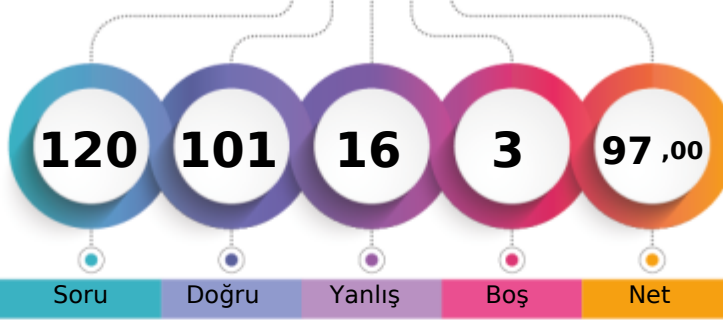

Soru Doğru Yanlış Boş Net

Şube	Kurum	İlçe	İl	Genel
Öğrenci Sıra No	4	4	7	41
Sınava Katılan Öğrenci Sayısı	104	166	531	3169
				222708

Soru	Doğru	Yanlış	Boş	Net	Başarı	
TYT Türkçe	40	35	5	0	33,75	% 84
Cevap Anahtarı	B CBDCBABCDECEBADDCCEDCCDCDADEDBADCBADDE					
Cevaplarınız	CBDCaAeCDECEBADDCEaCCDCDCbADEDBADCAADDE					

Soru	Doğru	Yanlış	Boş	Net	Başarı
Türkçe	0	0	0	0	0
Metne Sözcük Yerleştirme	1	1	0	100	
Sözcükte Anlam	3	2	1	67	
CÜMLENİN ANLAMI VE YORUMU	1	1	0	100	
İki Cümleyi Birleştirme	1	1	0	100	
İki Cümleyi Karşılaştırma	1	0	1	0	
Parçadaki Cümlelerin İçerik ve Özellikleri	1	1	0	100	
Ses Bilgisi - Karma	1	1	0	100	
Çekim Ekleri ve Türleri	1	1	0	100	
Filimsiler - Karma	1	1	0	100	
Noktalama İşaretleri - Karma	3	3	0	100	
Bitişik ve Ayrı Yazılan Kelimeler	1	1	0	100	
Yazım Kuralları - Karma	1	1	0	100	
ANLATIM TEKNİKLERİ VE DÜŞÜNCEYİ GELİŞTİRME YOLLARI	1	1	0	100	
Paragrafa Cümle Yerleştirme	1	1	0	100	
Paragrafta Anlatım Akışını Bozan Cümle	1	1	0	100	
Paragraf İkiye Ayırma	1	1	0	100	
Paragrafa Özgü Soru Kökü	5	5	0	100	
Diyalogta Boş Bırakılan Yerleri Tamamlama	1	1	0	100	
Paragrafın Yorumlanması	8	6	2	75	
Paragrafta Yardımcı Düşünceler	4	4	0	100	
Paragrafın Karşılık Olduğu Soruyu Belirleme	2	2	0	100	
Söz Öbeklerinde Anlam	1	0	1	0	
Paragrafta Ana Düşünce (Ana Fikir)	2	2	0	100	
Diyalogun Yorumlanması	1	1	0	100	

Soru	Doğru	Yanlış	Boş	Net	Başarı	
Matematik-1	30	28	1	1	27,75	% 93
Geometri	10	9	0	1	9,00	% 90
TYT Matematik	40	37	1	2	36,75	% 92
Cevap Anahtarı	B ADACDDDDCADEEBCBCEBEECCBCECCBCEBEBDBEBCCA					
Cevaplarınız	ADACDDDDCAa EBCBCEBEECCBCECCBCEBEBDB EBCCA					

Soru	Doğru	Yanlış	Boş	Net	Başarı
Matematik-1	0	0	0	0	0
Rasyonel Sayılar	1	1	0	100	
Ondalık Sayılar	1	1	0	100	
Üstü İfadeler	1	1	0	100	
Kökü İfadeler	1	1	0	100	
Dört İşlem Yeteneği	1	1	0	100	
Aralık Kavramı ve Basit Eşitsizlikler	1	1	0	100	
Tek ve Çift Sayılar	1	1	0	100	
Rutin Olmayan Problemler	2	2	0	100	
Sayı Problemleri	6	6	0	100	
Fonksiyonlarda İşlemler	1	1	0	100	
Önemler ve Bileşik Önemler	1	1	0	100	
Küme Kavramı ve Kümelerde İşlemler	1	0	1	0	
SAYILAR	1	0	0	0	
Bölünebilme Kuralları	1	1	0	100	
Sayı Basamakları	1	1	0	100	
Merkezî Eğitim ve Yayılım Ölçüleri	1	1	0	100	
Yüde, Kar-Zarar Problemleri	1	1	0	100	
Hareket Problemleri	1	1	0	100	
Kesir Problemleri	1	1	0	100	
Grafik Problemleri	1	1	0	100	

Soru	Doğru	Yanlış	Boş	Net	Başarı	
Tarih-1	5	3	2	0	2,50	% 50
Coğrafya-1	5	5	0	0	5,00	% 100
Felsefe	5	3	2	0	2,50	% 50
Din Kül. ve Ahl. Bil.	5	5	0	0	5,00	% 100
Felsefe (Seçmeli)	5	0	0	5	0,00	% 0
TYT Sosyal	20	16	4	0	15,00	% 75
Cevap Anahtarı	B ABEDCADCCCECAAEDEDECAABADCC					
Cevaplarınız	AeEaCADCCCECaAaDDECAA					

Soru	Doğru	Yanlış	Boş	Net	Başarı
Tarih-1	0	0	0	0	0
Kavimler Göçü'nün sebep ve sonuçlarını siyasi ve sosyal açılarından analiz eder.	1	0	1	0	
İstanbul'un fetih sürecini sebepleri ve stratejik sonuçları açısından analiz eder.	1	1	0	100	
Osmanlı Devleti'nde modern ordu teşkilatı ve yurttaş askerliğine yönelik düzenlemelerin siyasi ve sosyal boyutlarını a	1	1	0	100	
I. Dünya Savaşı sürecinde Osmanlı Devleti'nin durumunu siyasi, askeri ve sosyal açılarından analiz eder.	1	0	1	0	
Çağdaşlaşan Türkiye'nin temeli olan Atatürk ilkelerini kavrar.	1	1	0	100	
Siyasi alanda meydana gelen gelişmeleri kavrar.	1	1	0	100	
Coğrafya-1	0	0	0	0	0
Dünya'nın Yıllık Hareketi ve Sonuçları	1	1	0	100	
Yeryüzündeki İklim Tipleri	1	1	0	100	
Dünyada Nüfusun Dağılışı	1	1	0	100	
Bölge ve Bölge Türleri	1	1	0	100	
Afetlerin Genel Özellikleri	1	1	0	100	
Felsefe	0	0	0	0	0
Felsefi Düşünce	1	1	0	100	
Ahlak Felsefesi	1	0	1	0	
MS 2. Yüzyıl - MS 15. Yüzyıl Filozoflarının Felsefi Görüşleri	1	1	0	100	
Sanat Felsefesi	1	0	1	0	
MÖ 6. Yüzyıl - MS 2. Yüzyıl Filozoflarının Felsefi Görüşleri	1	1	0	100	
Din Kül. ve Ahl. Bil.	0	0	0	0	0
Ahlaki Tutum ve Davranışlar	1	1	0	100	
İslam ve İbadet	1	1	0	100	

Soru	Doğru	Yanlış	Boş	Net	Başarı	
Fizik	7	3	3	1	2,25	% 32
Kimya	7	4	3	0	3,25	% 46
Biyoloji	6	6	0	0	6,00	% 100
TYT Fen	20	13	6	1	11,50	% 58
Cevap Anahtarı	B AADDDBEBEABECDECBADC					
Cevaplarınız	cDDeBcadABECcCEBADC					

Soru	Doğru	Yanlış	Boş	Net	Başarı
Fizik	0	0	0	0	0
Basınç ve basınç kuvveti kavramlarının katı, durgun sıvı ve gazlarda bağlı olduğu değişkenleri açıklar.	1	0	1	0	
Katı maddedeki enerji iletim hızını etkileyen değişkenleri analiz eder.	1	1	0	100	
Küresel aynalarda görüntü oluşumunu ve özelliklerini açıklar.	1	0	0	0	
Üreteçlerin seri ve paralel bağlanma gerekliliklerini açıklar.	1	0	1	0	
Öteleme kinetik enerjisi, yer çekimi potansiyel enerjisi ve esneklik potansiyel enerjisinin bağlı olduğu değişkenleri ana	1	1	0	100	
Akım ve Manyetik Alan	1	1	0	100	
Ortam derinliği ile su dalgalarının yayılma hızını ilişkilendirir.	1	0	1	0	
Kimya	0	0	0	0	0
Kimyanın Sembolik Dili	1	1	0	100	
Elementlerin Sınıflandırılması	1	0	1	0	
Zayıf Etkileşimler / Van der Waals Kuvvetleri	1	0	1	0	
Sıvılar	1	0	1	0	
Kimyasal Hesaplamalar / Miktar İçeren Problemler	1	1	0	100	
Asitler ve Bazlar	1	1	0	100	
Karışımların Sınıflandırılması	1	1	0	100	
Biyoloji	0	0	0	0	0
Küçük Moleküllerin Taşınması	1	1	0	100	
Enzimler	1	1	0	100	
Canlıların Sınıflandırılması (Genel Özellikler)	1	1	0	100	
Mayoz	1	1	0	100	
Cinsiyete Bağlı Kalıtım	1	1	0	100	
Ekosistemde Madde ve Enerji Akışı	1	1	0	100	

BİLGİ SARMAL TG TYT 3

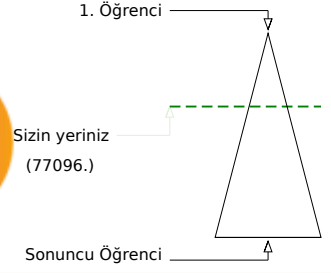
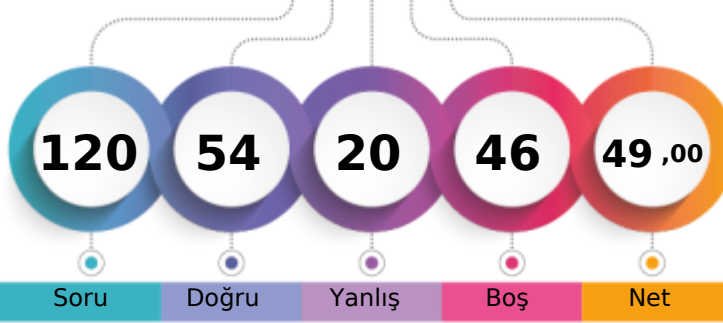

286,828 % 34,62

MANİSA / YUNUSEMRE
KEP AKADEMİ 12.SAYISAL12A - 0
BEYZA GENÇ

Soru Doğru Yanlış Boş Net

	Şube	Kurum	İlçe	İl	Genel
Öğrenci Sıra No	55	83	207	1188	77096 % 34,62
Sınava Katılan Öğrenci Sayısı	104	166	531	3169	222708

	Soru	Doğru	Yanlış	Boş	Net	Başarı
TYT Türkçe	40	28	7	5	26,25	% 66
Cevap Anahtarı	B	CBDCBABCDECEBEADDCEDCCDCDCADEDBADCBADDE				
Cevaplarınız		CBDCBABCBEADDCdEdECCDCD adDEDBbDdAcDD				

	S	D	Y	B	B%
Türkçe	0	0	0	0	0
Metne Sözcük Yerleştirme	1	0	0	0	0
Sözcükte Anlam	3	3	0	100	
CÜMLENİN ANLAMI VE YORUMU	1	1	0	100	
İki Cümleyi Birleştirme	1	1	0	100	
İki Cümleyi Karşılaştırma	1	1	0	100	
Parçadaki Cümlelerin İçerik ve Özellikleri	1	1	0	100	
Ses Bilgisi - Karma	1	1	0	100	
Çekim Ekleri ve Türleri	1	0	0	0	
Filimsiler - Karma	1	0	0	0	
Noktalama İşaretleri - Karma	3	2	0	67	
Bitişik ve Ayrı Yazılan Kelimeler	1	1	0	100	
Yazım Kuralları - Karma	1	1	0	100	
ANLATIM TEKNİKLERİ VE DÜŞÜNCEYİ GELİŞTİRME YOLLARI	1	1	0	100	
Paragrafa Cümle Yerleştirme	1	1	0	100	
Paragrafta Anlatım Akışını Bozan Cümle	1	1	0	100	
Paragraf İkiye Ayırma	1	0	1	0	
Paragrafa Özgü Soru Kökü	5	3	1	60	
Diyalogta Boş Bırakılan Yerleri Tamamlama	1	1	0	100	
Paragrafın Yorumlanması	8	6	2	75	
Paragrafta Yardımcı Düşünceler	4	3	1	75	
Paragrafın Karşılık Olduğu Soruyu Belirleme	2	0	1	0	
Söz Öbeklerinde Anlam	1	0	1	0	
Paragrafta Ana Düşünce (Ana Fikir)	2	1	1	50	
Diyalogun Yorumlanması	1	1	0	100	

	Soru	Doğru	Yanlış	Boş	Net	Başarı
Tarih-1	5	1	2	2	0,50	% 10
Coğrafya-1	5	1	0	4	1,00	% 20
Felsefe	5	4	1	0	3,75	% 75
Din Kül. ve Ahl. Bil.	5	5	0	0	5,00	% 100
Felsefe (Seçmeli)	5	0	0	5	0,00	% 0
TYT Sosyal	20	11	3	6	10,25	% 51
Cevap Anahtarı	B	ABEDCADCCCECAAEDDECAABADCC				
Cevaplarınız		d Ea C CeAEDDECAA				

	S	D	Y	B	B%
Tarih-1	0	0	0	0	0
Kavimler Göçü'nün sebep ve sonuçlarını siyasi ve sosyal açılarından analiz eder.	1	0	1	0	0
İstanbul'un fetih sürecini sebepleri ve stratejik sonuçları açısından analiz eder.	1	0	0	0	0
Osmanlı Devleti'nde modern ordu teşkilatı ve yurttaş askerliğine yönelik düzenlemelerin siyasi ve sosyal boyutlarını a	1	0	1	0	0
I. Dünya Savaşı sürecinde Osmanlı Devleti'nin durumunu siyasi, askeri ve sosyal açılarından analiz eder.	1	0	0	0	0
Çağdaşlaşan Türkiye'nin temeli olan Atatürk ilkelerini kavrar.	1	1	0	100	
Siyasi alanda meydana gelen gelişmeleri kavrar.	1	1	0	100	
Coğrafya-1	0	0	0	0	0
Dünya'nın Yıllık Hareketi ve Sonuçları	1	0	0	0	0
Yeryüzündeki İklim Tipleri	1	0	0	0	0
Dünyada Nüfusun Dağılışı	1	0	0	0	0
Bölge ve Bölge Türleri	1	0	0	0	0
Afetlerin Genel Özellikleri	1	1	0	100	
Felsefe	0	0	0	0	0
Felsefi Düşünce	1	1	0	100	
Ahlak Felsefesi	1	1	0	100	
MS 2. Yüzyıl - MS 15. Yüzyıl Filozoflarının Felsefi Görüşleri	1	1	0	100	
Sanat Felsefesi	1	0	1	0	
MÖ 6. Yüzyıl - MS 2. Yüzyıl Filozoflarının Felsefi Görüşleri	1	1	0	100	
Din Kül. ve Ahl. Bil.	0	0	0	0	0
Ahlaki Tutum ve Davranışlar	1	1	0	100	
İslam ve İbadet	1	1	0	100	

	Soru	Doğru	Yanlış	Boş	Net	Başarı
Matematik-1	30	6	4	20	5,00	% 17
Geometri	10	1	0	9	1,00	% 10
TYT Matematik	40	7	4	29	6,00	% 15
Cevap Anahtarı	B	ADACDDDDCADEEBCBCEBEECCBCECCBCEBEBDBEBCCA				
Cevaplarınız		DACDDbC d e a D				

	S	D	Y	B	B%
Matematik-1	0	0	0	0	0
Rasyonel Sayılar	1	1	0	100	
Ondalık Sayılar	1	0	1	0	
Üslü İfadeler	1	0	0	0	
Kökü İfadeler	1	1	0	100	
Dört İşlem Yeteneği	1	1	0	100	
Aralık Kavramı ve Basit Eşitsizlikler	1	1	0	100	
Tek ve Çift Sayılar	1	1	0	100	
Rutin Olmayan Problemler	2	1	0	50	
Sayı Problemleri	6	0	1	0	
Fonksiyonlarda İşlemler	1	0	0	0	
Önemler ve Bileşik Önemler	1	0	0	0	
Küme Kavramı ve Kümelerde İşlemler	1	0	0	0	
SAYILAR	1	0	1	0	
Bölünebilme Kuralları	1	0	0	0	
Sayı Basamakları	1	0	0	0	
Merkezî Eğitim ve Yayılım Ölçüleri	1	0	0	0	
Yüde, Kar-Zarar Problemleri	1	0	0	0	
Hareket Problemleri	1	0	0	0	
Kesir Problemleri	1	0	0	0	
Grafik Problemleri	1	0	0	0	

	Soru	Doğru	Yanlış	Boş	Net	Başarı
Fizik	7	4	2	1	3,50	% 50
Kimya	7	2	1	4	1,75	% 25
Biyoloji	6	2	3	1	1,25	% 21
TYT Fen	20	8	6	6	6,50	% 33
Cevap Anahtarı	B	AADDDBEBEABEBCDCEBADC				
Cevaplarınız		AdD cBE E CcC aAad				

	S	D	Y	B	B%
Fizik	0	0	0	0	0
Basınç ve basınç kuvveti kavramlarının katı, durgun sıvı ve gazlarda bağlı olduğu değişkenleri açıklar.	1	1	0	100	
Katı maddedeki enerji iletim hızını etkileyen değişkenleri analiz eder.	1	1	0	100	
Küresel aynalarda görüntü oluşumunu ve özelliklerini açıklar.	1	1	0	100	
Üreteçlerin seri ve paralel bağlanma gerekliliklerini açıklar.	1	0	1	0	
Öteleme kinetik enerjisi, yer çekimi potansiyel enerjisi ve esneklik potansiyel enerjisinin bağlı olduğu değişkenleri ana	1	1	0	100	
Akım ve Manyetik Alan	1	0	0	0	
Ortam derinliği ile su dalgalarının yayılma hızını ilişkilendirir.	1	0	1	0	
Kimya	0	0	0	0	0
Kimyanın Sembolik Dili	1	1	0	100	
Elementlerin Sınıflandırılması	1	0	1	0	
Zayıf Etkileşimler / Van der Waals Kuvvetleri	1	0	0	0	
Sıvılar	1	1	0	100	
Kimyasal Hesaplamalar / Miktar İçeren Problemler	1	0	0	0	
Asitler ve Bazlar	1	0	0	0	
Karışımların Sınıflandırılması	1	0	0	0	
Biyoloji	0	0	0	0	0
Küçük Moleküllerin Taşınması	1	0	1	0	
Enzimler	1	0	1	0	
Canlıların Sınıflandırılması (Genel Özellikler)	1	1	0	100	
Mayoz	1	0	0	0	
Cinsiyete Bağlı Kalıtım	1	0	1	0	
Ekosistemde Madde ve Enerji Akışı	1	1	0	100	

BİLGİ SARMAL TG TYT 3



379,063

%

8,14

MANİSA / YUNUSEMRE
KEP AKADEMİ 12.SAYISAL

12A - 0
BEYZA NUR YILDIZ

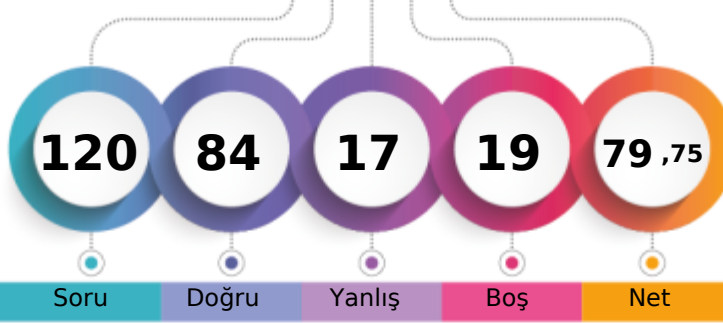

1. Öğrenci

Sizin yeriniz
(18126.)

Sonuncu Öğrenci

Soru Doğru Yanlış Boş Net

Şube Kurum İlçe İl Genel

Öğrenci Sıra No 11 14 30 179 18126 % 8,14

Sınava Katılan Öğrenci Sayısı 104 166 531 3169 222708

		Soru	Doğru	Yanlış	Boş	Net	Başarı
TYT Türkçe		40	33	3	4	32,25	% 81
Cevap Anahtarı	A	CBDCBCBADEDECBEADDCCEDCCDCDAEDBADCBAD					
Cevaplarınız		BCDCBCBAeEDECBEbDDCCEDCCDC D DEeBADCBAD					

	S	D	Y	B%
Türkçe	0	0	0	0
Metne Sözcük Yerleştirme	1	0	0	0
Sözcükte Anlam	3	3	0	100
CÜMLENİN ANLAMI VE YORUMU	1	1	0	100
İki Cümleyi Birleştirme	1	1	0	100
İki Cümleyi Karşılaştırma	1	1	0	100
Parçadaki Cümlelerin İçerik ve Özellikleri	1	1	0	100
Ses Bilgisi - Karma	1	0	1	0
Çekim Ekleri ve Türleri	1	1	0	100
Filimsiler - Karma	1	1	0	100
Noktalamalı İşaretleri - Karma	3	3	0	100
Bitişik ve Ayrı Yazılan Kelimeler	1	1	0	100
Yazım Kuralları - Karma	1	0	1	0
ANLATIM TEKNİKLERİ VE DÜŞÜNCEYİ GELİŞTİRME YOLLARI	1	1	0	100
Paragrafa Cümle Yerleştirme	1	1	0	100
Paragrafta Anlatım Akışını Bozan Cümle	1	1	0	100
Paragraf İkiye Ayırma	1	1	0	100
Paragrafa Özgü Soru Kökü	5	1	1	20
Diyalogta Boş Bırakılan Yerleri Tamamlama	1	1	0	100
Paragrafın Yorumlanması	8	8	0	100
Paragrafta Yardımcı Düşünceler	4	3	0	75
Paragrafın Karşılık Olduğu Soruyu Belirleme	2	1	0	50
Söz Öbeklerinde Anlam	1	1	0	100
Paragrafta Ana Düşünce (Ana Fikir)	2	1	0	50
Diyalogun Yorumlanması	1	0	1	0

		Soru	Doğru	Yanlış	Boş	Net	Başarı
Matematik-1		30	20	2	8	19,50	% 65
Geometri		10	5	0	5	5,00	% 50
TYT Matematik		40	25	2	13	24,50	% 61
Cevap Anahtarı	A	CDADACDDBEADEEBCBCBEECCBECCBCACBEbDBEBC					
Cevaplarınız		C ADACDDBEA d BCeECCBE C C C EB BC					

	S	D	Y	B%
Matematik-1	0	0	0	0
Rasyonel Sayılar	1	1	0	100
Ondalık Sayılar	1	0	0	0
Üslü İfadeler	1	1	0	100
Kökü İfadeler	1	1	0	100
Dört İşlem Yeteneği	1	1	0	100
Aralık Kavramı ve Basit Eşitsizlikler	1	1	0	100
Tek ve Çift Sayılar	1	1	0	100
Rutin Olmayan Problemler	2	2	0	100
Sayı Problemleri	6	4	1	67
Fonksiyonlarda İşlemler	1	1	0	100
Önemler ve Bileşik Önemler	1	1	0	100
Küme Kavramı ve Kümelerde İşlemler	1	0	0	0
SAYILAR	1	0	0	0
Bölünebilirlik Kuralları	1	0	1	0
Sayı Basamakları	1	0	0	0
Merkezî Eğitim ve Yayılım Ölçüleri	1	0	0	0
Yüzde, Kar-Zarar Problemleri	1	1	0	100
Hareket Problemleri	1	1	0	100
Kesir Problemleri	1	1	0	100
Grafik Problemleri	1	1	0	100

		Soru	Doğru	Yanlış	Boş	Net	Başarı
Tarih-1		5	3	2	0	2,50	% 50
Coğrafya-1		5	3	1	1	2,75	% 55
Felsefe		5	3	2	0	2,50	% 50
Din Kült. ve Ahl. Bil.		5	5	0	0	5,00	% 100
Felsefe (Seçmeli)		5	0	0	5	0,00	% 0
TYT Sosyal		20	14	5	1	12,75	% 64
Cevap Anahtarı	A	DCABECEADDCDECAAAADECCCBAD					
Cevaplarınız		aeABE dADCDaCeAAADEC					

	S	D	Y	B%
Tarih-1	0	0	0	0
Kavimler Göçü'nün sebep ve sonuçlarını siyasi ve sosyal açılarından analiz eder.	1	0	1	0
İstanbul'un fetih sürecini sebepleri ve stratejik sonuçları açısından analiz eder.	1	0	1	0
Osmanlı Devleti'nde modern ordu teşkilatı ve yurttaş askerliğine yönelik düzenlemelerin siyasi ve sosyal boyutlarını a	1	1	0	100
I. Dünya Savaşı sürecinde Osmanlı Devleti'nin durumunu siyasi, askeri ve sosyal açılarından analiz eder.	1	1	0	100
Çağdaşlaşan Türkiye'nin temeli olan Atatürk ilkelerini kavrar.	1	1	0	100
Siyasi alanda meydana gelen gelişmeleri kavrar.	1	1	0	100
Coğrafya-1	0	0	0	0
Dünya'nın Yıllık Hareketi ve Sonuçları	1	0	0	0
Yeryüzündeki İklim Tipleri	1	0	1	0
Dünyada Nüfusun Dağılışı	1	1	0	100
Bölge ve Bölge Türleri	1	1	0	100
Afetlerin Genel Özellikleri	1	1	0	100
Felsefe	0	0	0	0
Felsefi Düşünce	1	1	0	100
Ahlak Felsefesi	1	0	1	0
MS 2. Yüzyıl - MS 15. Yüzyıl Filozoflarının Felsefi Görüşleri	1	1	0	100
Sanat Felsefesi	1	0	1	0
MÖ 6. Yüzyıl - MS 2. Yüzyıl Filozoflarının Felsefi Görüşleri	1	1	0	100
Din Kült. ve Ahl. Bil.	0	0	0	0
Ahlaki Tutum ve Davranışlar	1	1	0	100
İslam ve İbadet	1	1	0	100

		Soru	Doğru	Yanlış	Boş	Net	Başarı
Fizik		7	3	3	1	2,25	% 32
Kimya		7	6	1	0	5,75	% 82
Biyoloji		6	3	3	0	2,25	% 38
TYT Fen		20	12	7	1	10,25	% 51
Cevap Anahtarı	A	EBAADDDCDBEABEBCDCEBA					
Cevaplarınız		EB dDeBCDcEABEaDeEdA					

	S	D	Y	B%
Fizik	0	0	0	0
Basınç ve basınç kuvveti kavramlarının katı, durgun sıvı ve gazlarda bağlı olduğu değişkenleri açıklar.	1	1	0	100
Katı maddedeki enerji iletim hızını etkileyen değişkenleri analiz eder.	1	1	0	100
Küresel aynalarda görüntü oluşumunu ve özelliklerini açıklar.	1	0	0	0
Üreteçlerin seri ve paralel bağlanma gerekliliklerini açıklar.	1	0	1	0
Öteleme kinetik enerjisi, yer çekimi potansiyel enerjisi ve esneklik potansiyel enerjisinin bağlı olduğu değişkenleri ana	1	1	0	100
Akım ve Manyetik Alan	1	0	1	0
Ortam derinliği ile su dalgalarının yayılma hızını ilişkilendirir.	1	0	1	0
Kimya	0	0	0	0
Kimyanın Sembolik Dili	1	1	0	100
Elementlerin Sınıflandırılması	1	1	0	100
Zayıf Etkileşimler / Van der Waals Kuvvetleri	1	0	1	0
Sıvılar	1	1	0	100
Kimyasal Hesaplamalar / Miktar İçeren Problemler	1	1	0	100
Asitler ve Bazlar	1	1	0	100
Karışımların Sınıflandırılması	1	1	0	100
Biyoloji	0	0	0	0
Küçük Moleküllerin Taşınması	1	0	1	0
Enzimler	1	1	0	100
Canlıların Sınıflandırılması (Genel Özellikler)	1	0	1	0
Mayoz	1	1	0	100
Cinsiyete Bağlı Kalıtım	1	0	1	0
Ekosistemde Madde ve Enerji Akışı	1	1	0	100

BİLGİ SARMAL TG TYT 3

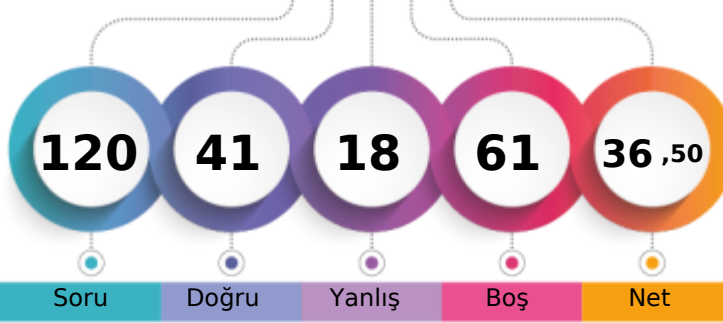

249,103 % 52,63

MANİSA / YUNUSEMRE
KEP AKADEMİ 12.SAYISAL12A - 0
BEYZANUR AĞIR

1. Öğrenci

Sizin yeriniz
(117202.)

Sonuncu Öğrenci

Soru Doğru Yanlış Boş Net

Şube Kurum İlçe İl Genel

Öğrenci Sıra No 80 123 341 1835 117202 % 52,63

Sınava Katılan Öğrenci Sayısı 104 166 531 3169 222708

		Soru	Doğru	Yanlış	Boş	Net	Başarı
TYT Türkçe		40	27	9	4	24,75	% 62
Cevap Anahtarı	A	CBCDBCBADEDECBEADDCCEDCCDCDCDAEDBADCBAD					
Cevaplarınız		CBCDB aADE ECBEEDCCCEaCDCbCbADbeBbD BD					

	S	D	Y	B%
Türkçe	0	0	0	0
Metne Sözcük Yerleştirme	1	1	0	100
Sözcükte Anlam	3	3	0	100
CÜMLENİN ANLAMI VE YORUMU	1	1	0	100
İki Cümleyi Birleştirme	1	0	0	0
İki Cümleyi Karşılaştırma	1	0	1	0
Parçadaki Cümlelerin İçerik ve Özellikleri	1	1	0	100
Ses Bilgisi - Karma	1	1	0	100
Çekim Ekleri ve Türleri	1	1	0	100
Filimsiler - Karma	1	0	0	0
Noktalama İşaretleri - Karma	3	3	0	100
Bitişik ve Ayrı Yazılan Kelimeler	1	1	0	100
Yazım Kuralları - Karma	1	0	1	0
ANLATIM TEKNİKLERİ VE DÜŞÜNCEYİ GELİŞTİRME YOLLARI	1	1	0	100
Paragrafa Cümle Yerleştirme	1	1	0	100
Paragrafta Anlatım Akışını Bozan Cümle	1	1	0	100
Paragraf İkiye Ayırma	1	1	0	100
Paragrafa Özgü Soru Kökü	5	3	2	60
Diyalogta Boş Bırakılan Yerleri Tamamlama	1	1	0	100
Paragrafın Yorumlanması	8	5	3	63
Paragrafta Yardımcı Düşünceler	4	1	2	25
Paragrafın Karşılık Olduğu Soruyu Belirleme	2	1	0	50
Söz Öbeklerinde Anlam	1	0	1	0
Paragrafta Ana Düşünce (Ana Fikir)	2	2	0	100
Diyalogun Yorumlanması	1	0	1	0

	Soru	Doğru	Yanlış	Boş	Net	Başarı
Tarih-1	5	3	1	1	2,75	% 55
Coğrafya-1	5	2	0	3	2,00	% 40
Felsefe	5	1	4	0	0,00	% 0
Din Kül. ve Ahl. Bil.	5	5	0	0	5,00	% 100
Felsefe (Seçmeli)	5	0	0	5	0,00	% 0
TYT Sosyal	20	11	5	4	9,75	% 49
Cevap Anahtarı	A	DCABECEADDCDECAAAADECCCBAD				
Cevaplarınız		D AeE DCaACdbAADEC				

	S	D	Y	B%
Tarih-1	0	0	0	0
Kavimler Göçü'nün sebep ve sonuçlarını siyasi ve sosyal açılardan analiz eder.	1	1	0	100
İstanbul'un fetih sürecini sebepleri ve stratejik sonuçları açısından analiz eder.	1	0	0	0
Osmanlı Devleti'nde modern ordu teşkilatı ve yurttaş askerliğine yönelik düzenlemelerin siyasi ve sosyal boyutlarını a	1	1	0	100
I. Dünya Savaşı sürecinde Osmanlı Devleti'nin durumunu siyasi, askeri ve sosyal açılardan analiz eder.	1	0	1	0
Çağdaşlaşan Türkiye'nin temeli olan Atatürk ilkelerini kavrar.	1	1	0	100
Siyasi alanda meydana gelen gelişmeleri kavrar.	1	1	0	100
Coğrafya-1	0	0	0	0
Dünya'nın Yıllık Hareketi ve Sonuçları	1	0	0	0
Yeryüzündeki İklim Tipleri	1	0	0	0
Dünyada Nüfusun Dağılışı	1	0	0	0
Bölge ve Bölge Türleri	1	1	0	100
Afetlerin Genel Özellikleri	1	1	0	100
Felsefe	0	0	0	0
Felsefi Düşünce	1	0	1	0
Ahlak Felsefesi	1	0	1	0
MS 2. Yüzyıl - MS 15. Yüzyıl Filozoflarının Felsefi Görüşleri	1	1	0	100
Sanat Felsefesi	1	0	1	0
MÖ 6. Yüzyıl - MS 2. Yüzyıl Filozoflarının Felsefi Görüşleri	1	0	1	0
Din Kül. ve Ahl. Bil.	0	0	0	0
Ahlaki Tutum ve Davranışlar	1	1	0	100
İslam ve İbadet	1	1	0	100

		Soru	Doğru	Yanlış	Boş	Net	Başarı
Matematik-1		30	0	1	29	-0,25	% 0
Geometri		10	0	0	10	0,00	% 0
TYT Matematik		40	0	1	39	-0,25	% 0
Cevap Anahtarı	A	CDADACDDBEADEEBBCBCEBCECCBCECCBACBEBDBEBC					
Cevaplarınız		b					

	S	D	Y	B%
Matematik-1	0	0	0	0
Rasyonel Sayılar	1	0	0	0
Ondalık Sayılar	1	0	0	0
Üslü İfadeler	1	0	0	0
Kökü İfadeler	1	0	0	0
Dört İşlem Yeteneği	1	0	1	0
Aralık Kavramı ve Basit Eşitsizlikler	1	0	0	0
Tek ve Çift Sayılar	1	0	0	0
Rutin Olmayan Problemler	2	0	0	0
Sayı Problemleri	6	0	0	0
Fonksiyonlarda İşlemler	1	0	0	0
Önemler ve Bileşik Önemler	1	0	0	0
Küme Kavramı ve Kümelerde İşlemler	1	0	0	0
SAYILAR	1	0	0	0
Bölünebilme Kuralları	1	0	0	0
Sayı Basamakları	1	0	0	0
Merkezi Eğilim ve Yayılım Ölçüleri	1	0	0	0
Yüde, Kar-Zarar Problemleri	1	0	0	0
Hareket Problemleri	1	0	0	0
Kesir Problemleri	1	0	0	0
Grafik Problemleri	1	0	0	0

		Soru	Doğru	Yanlış	Boş	Net	Başarı
Fizik		7	0	0	7	0,00	% 0
Kimya		7	2	2	3	1,50	% 21
Biyoloji		6	1	1	4	0,75	% 13
TYT Fen		20	3	3	14	2,25	% 11
Cevap Anahtarı	A	EBAADDDCDBEABEBCDCEBA					
Cevaplarınız		Cbc E aA					

	S	D	Y	B%
Fizik	0	0	0	0
Basınç ve basınç kuvveti kavramlarının katı, durgun sıvı ve gazlarda bağlı olduğu değişkenleri açıklar.	1	0	0	0
Katı maddedeki enerji iletim hızını etkileyen değişkenleri analiz eder.	1	0	0	0
Küresel aynalarda görüntü oluşumunu ve özelliklerini açıklar.	1	0	0	0
Üreteçlerin seri ve paralel bağlanma gerekliliklerini açıklar.	1	0	0	0
Öteleme kinetik enerjisi, yer çekimi potansiyel enerjisi ve esneklik potansiyel enerjisinin bağlı olduğu değişkenleri ana	1	0	0	0
Akım ve Manyetik Alan	1	0	0	0
Ortam derinliği ile su dalgalarının yayılma hızını ilişkilendirir.	1	0	0	0
Kimya	0	0	0	0
Kimyanın Sembolik Dili	1	1	0	100
Elementlerin Sınıflandırılması	1	1	0	100
Zayıf Etkileşimler / Van der Waals Kuvvetleri	1	0	1	0
Sıvılar	1	0	0	0
Kimyasal Hesaplamalar / Miktar İçeren Problemler	1	0	0	0
Asitler ve Bazlar	1	0	0	0
Karışımların Sınıflandırılması	1	1	0	100
Biyoloji	0	0	0	0
Küçük Moleküllerin Taşınması	1	0	0	0
Enzimler	1	0	0	0
Canlıların Sınıflandırılması (Genel Özellikler)	1	0	0	0
Mayoz	1	0	0	0
Cinsiyete Bağlı Kalıtım	1	0	1	0
Ekosistemde Madde ve Enerji Akışı	1	1	0	100

BİLGİ SARMAL TG TYT 3

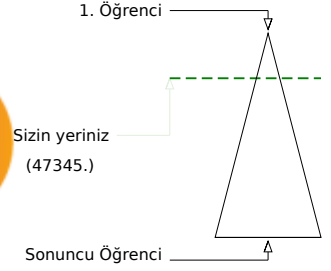
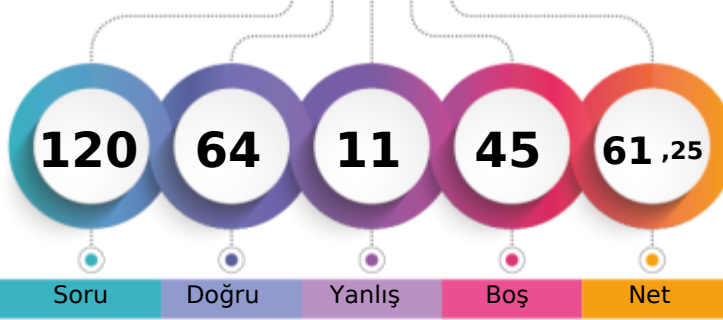

322,845 % 21,26

MANİSA / YUNUSEMRE
KEP AKADEMİ 12.SAYISAL12A - 0
BİLGESU YEŞİLÇAM

Soru Doğru Yanlış Boş Net

Şube Kurum İlçe İl Genel

Öğrenci Sıra No 35 52 108 647 47345 % 21,26

Sınava Katılan Öğrenci Sayısı 104 166 531 3169 222708

		Soru	Doğru	Yanlış	Boş	Net	Başarı	
TYT Türkçe		40	35	4	1	34,00	% 85	
Cevap Anahtarı	B	CBDCBABCDECEBADDCCEDCCDCDADEDBADCBADDE						
Cevaplarınız		CBDCBABC ECBEbaDCCEDCaDCCDADEbBADCBADDE						

	S	D	Y	B%
Türkçe	0	0	0	0
Metne Sözcük Yerleştirme	1	1	0	100
Sözcükte Anlam	3	3	0	100
CÜMLENİN ANLAMI VE YORUMU	1	1	0	100
İki Cümleyi Birleştirme	1	1	0	100
İki Cümleyi Karşılaştırma	1	1	0	100
Parçadaki Cümlelerin İçerik ve Özellikleri	1	1	0	100
Ses Bilgisi - Karma	1	1	0	100
Çekim Ekleri ve Türleri	1	1	0	100
Filimsiler - Karma	1	0	0	0
Noktalamaya İşaretleri - Karma	3	3	0	100
Bitişik ve Ayrı Yazılan Kelimeler	1	1	0	100
Yazım Kuralları - Karma	1	0	1	0
ANLATIM TEKNİKLERİ VE DÜŞÜNCEYİ GELİŞTİRME YOLLARI	1	0	1	0
Paragrafa Cümle Yerleştirme	1	1	0	100
Paragrafta Anlatım Akışını Bozan Cümle	1	1	0	100
Paragraf İkiye Ayırma	1	1	0	100
Paragrafa Özgü Soru Kökü	5	4	1	80
Diyalogta Boş Bırakılan Yerleri Tamamlama	1	1	0	100
Paragrafın Yorumlanması	8	7	1	88
Paragrafta Yardımcı Düşünceler	4	4	0	100
Paragrafın Karşılık Olduğu Soruyu Belirleme	2	2	0	100
Söz Öbeklerinde Anlam	1	1	0	100
Paragrafta Ana Düşünce (Ana Fikir)	2	2	0	100
Diyalogun Yorumlanması	1	0	1	0

		Soru	Doğru	Yanlış	Boş	Net	Başarı	
Tarih-1		5	2	2	1	1,50	% 30	
Coğrafya-1		5	2	0	3	2,00	% 40	
Felsefe		5	4	1	0	3,75	% 75	
Din Kül. ve Ahl. Bil.		5	5	0	0	5,00	% 100	
Felsefe (Seçmeli)		5	0	0	5	0,00	% 0	
TYT Sosyal		20	13	3	4	12,25	% 61	
Cevap Anahtarı	B	ABEDCADCCCECAAEDDECAABADCC						
Cevaplarınız		e EDB CC CcAEDDECAA						

	S	D	Y	B%
Tarih-1	0	0	0	0
Kavimler Göçü'nün sebep ve sonuçlarını siyasi ve sosyal açılardan analiz eder.	1	1	0	100
İstanbul'un fetih sürecini sebepleri ve stratejik sonuçları açısından analiz eder.	1	0	1	0
Osmanlı Devleti'nde modern ordu teşkilatı ve yurttaş askerliğine yönelik düzenlemelerin siyasi ve sosyal boyutlarını a	1	0	1	0
I. Dünya Savaşı sürecinde Osmanlı Devleti'nin durumunu siyasi, askeri ve sosyal açılardan analiz eder.	1	0	0	0
Çağdaşlaşan Türkiye'nin temeli olan Atatürk ilkelerini kavrar.	1	1	0	100
Siyasi alanda meydana gelen gelişmeleri kavrar.	1	1	0	100
Coğrafya-1	0	0	0	0
Dünya'nın Yıllık Hareketi ve Sonuçları	1	1	0	100
Yeryüzündeki İklim Tipleri	1	0	0	0
Dünyada Nüfusun Dağılışı	1	0	0	0
Bölge ve Bölge Türleri	1	0	0	0
Afetlerin Genel Özellikleri	1	1	0	100
Felsefe	0	0	0	0
Felsefi Düşünce	1	1	0	100
Ahlak Felsefesi	1	1	0	100
MS 2. Yüzyıl - MS 15. Yüzyıl Filozoflarının Felsefi Görüşleri	1	1	0	100
Sanat Felsefesi	1	0	1	0
MÖ 6. Yüzyıl - MS 2. Yüzyıl Filozoflarının Felsefi Görüşleri	1	1	0	100
Din Kül. ve Ahl. Bil.	0	0	0	0
Ahlaki Tutum ve Davranışlar	1	1	0	100
İslam ve İbadet	1	1	0	100

		Soru	Doğru	Yanlış	Boş	Net	Başarı	
Matematik-1		30	8	1	21	7,75	% 26	
Geometri		10	0	0	10	0,00	% 0	
TYT Matematik		40	8	1	31	7,75	% 19	
Cevap Anahtarı	B	ADACDDDDCADEEBCBCEBEECCBCECCBCEBEBDBEBECCA						
Cevaplarınız		D CDDDC aC E						

	S	D	Y	B%
Matematik-1	0	0	0	0
Rasyonel Sayılar	1	1	0	100
Ondalık Sayılar	1	1	0	100
Üstü ifadeler	1	0	0	0
Kökü ifadeler	1	1	0	100
Dört İşlem Yeteneği	1	0	0	0
Aralık Kavramı ve Basit Eşitsizlikler	1	1	0	100
Tek ve Çift Sayılar	1	1	0	100
Rutin Olmayan Problemler	2	1	0	50
Sayı Problemleri	6	2	1	33
Fonksiyonlarda İşlemler	1	0	0	0
Önemler ve Bileşik Önemler	1	0	0	0
Küme Kavramı ve Kümelerde İşlemler	1	0	0	0
SAYILAR	1	0	0	0
Bölünebilirlik Kuralları	1	0	0	0
Sayı Basamakları	1	0	0	0
Merkezi Eğilim ve Yayılım Ölçüleri	1	0	0	0
Yüde, Kar-Zarar Problemleri	1	0	0	0
Hareket Problemleri	1	0	0	0
Kesir Problemleri	1	0	0	0
Grafik Problemleri	1	0	0	0

		Soru	Doğru	Yanlış	Boş	Net	Başarı	
Fizik		7	4	0	3	4,00	% 57	
Kimya		7	1	2	4	0,50	% 7	
Biyoloji		6	3	1	2	2,75	% 46	
TYT Fen		20	8	3	9	7,25	% 36	
Cevap Anahtarı	B	AADDDBEBEABECDCBADC						
Cevaplarınız		AD BE acC C ADa						

	S	D	Y	B%
Fizik	0	0	0	0
Basınç ve basınç kuvveti kavramlarının katı, durgun sıvı ve gazlarda bağlı olduğu değişkenleri açıklar.	1	1	0	100
Katı maddedeki enerji iletim hızını etkileyen değişkenleri analiz eder.	1	1	0	100
Küresel aynalarda görüntü oluşumunu ve özelliklerini açıklar.	1	0	0	0
Üreteçlerin seri ve paralel bağlanma gerekliliklerini açıklar.	1	1	0	100
Öteleme kinetik enerjisi, yer çekimi potansiyel enerjisi ve esneklik potansiyel enerjisinin bağlı olduğu değişkenleri ana	1	1	0	100
Akım ve Manyetik Alan	1	0	0	0
Ortam derinliği ile su dalgalarının yayılma hızını ilişkilendirir.	1	0	0	0
Kimya	0	0	0	0
Kimyanın Sembolik Dili	1	1	0	100
Elementlerin Sınıflandırılması	1	0	0	0
Zayıf Etkileşimler / Van der Waals Kuvvetleri	1	0	0	0
Sıvılar	1	0	0	0
Kimyasal Hesaplamalar / Miktar İçeren Problemler	1	0	0	0
Asitler ve Bazlar	1	0	1	0
Karışımların Sınıflandırılması	1	0	1	0
Biyoloji	0	0	0	0
Küçük Moleküllerin Taşınması	1	0	1	0
Enzimler	1	1	0	100
Canlıların Sınıflandırılması (Genel Özellikler)	1	1	0	100
Mayoz	1	0	0	0
Cinsiyete Bağlı Kalıtım	1	0	0	0
Ekosistemde Madde ve Enerji Akışı	1	1	0	100

BİLGİ SARMAL TG TYT 3



260,420

%

46,92

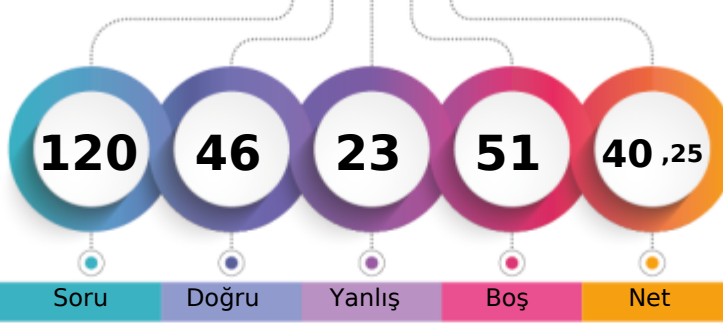
MANİSA / YUNUSEMRE
KEP AKADEMİ 12.SAYISAL12A - 0
BÜKRE MİNARECİ

1. Öğrenci

Sizin yeriniz
(104490.)

Sonuncu Öğrenci

Soru

Doğru

Yanlış

Boş

Net

Şube

Kurum

İlçe

İl

Genel

Öğrenci Sıra No

73

112

302

1643

104490 % 46,92

Sınava Katılan Öğrenci Sayısı

104

166

531

3169

222708

		Soru	Doğru	Yanlış	Boş	Net	Başarı
TYT Türkçe		40	27	10	3	24,50	% 61
Cevap Anahtarı	B	CBDCBABCDECEBEADDCEDCCDCDCADEDBADCABDDE					
Cevaplarınız		CBDCa BC EaBEebDCCeAaCCDcDeDDBbDCA DDA					

	S	D	Y	B%
Türkçe	0	0	0	0
Metne Sözcük Yerleştirme	1	1	0	100
Sözcükte Anlam	3	3	0	100
CÜMLENİN ANLAMI VE YORUMU	1	1	0	100
İki Cümleyi Birleştirme	1	1	0	100
İki Cümleyi Karşılaştırma	1	0	1	0
Parçadaki Cümlelerin İçerik ve Özellikleri	1	0	0	0
Ses Bilgisi - Karma	1	1	0	100
Çekim Ekleri ve Türleri	1	0	1	0
Filimsiler - Karma	1	0	0	0
Noktalama İşaretleri - Karma	3	2	1	67
Bitişik ve Ayrı Yazılan Kelimeler	1	1	0	100
Yazım Kuralları - Karma	1	0	1	0
ANLATIM TEKNİKLERİ VE DÜŞÜNCEYİ GELİŞTİRME YOLLARI	1	0	1	0
Paragrafa Cümle Yerleştirme	1	1	0	100
Paragrafta Anlatım Akışını Bozan Cümle	1	1	0	100
Paragrafı İkiye Ayırma	1	1	0	100
Paragrafa Özgü Soru Kökü	5	2	3	40
Diyalogta Boş Bırakılan Yerleri Tamamlama	1	1	0	100
Paragrafın Yorumlanması	8	6	1	75
Paragrafta Yardımcı Düşünceler	4	2	2	50
Paragrafın Karşılık Olduğu Soruyu Belirleme	2	1	1	50
Söz Öbeklerinde Anlam	1	1	0	100
Paragrafta Ana Düşünce (Ana Fikir)	2	1	1	50
Diyalogun Yorumlanması	1	1	0	100

	Soru	Doğru	Yanlış	Boş	Net	Başarı
Tarih-1	5	2	3	0	1,25	% 25
Coğrafya-1	5	2	1	2	1,75	% 35
Felsefe	5	3	2	0	2,50	% 50
Din Kül. ve Ahl. Bil.	5	5	0	0	5,00	% 100
Felsefe (Seçmeli)	5	0	0	5	0,00	% 0
TYT Sosyal	20	12	6	2	10,50	% 53
Cevap Anahtarı	B	ABEDCADCCCECAAEDDECAABADCC				
Cevaplarınız		eaEDacDC CeAEbDECAA				

	S	D	Y	B%
Tarih-1	0	0	0	0
Kavimler Göçü'nün sebep ve sonuçlarını siyasi ve sosyal açılarından analiz eder.	1	1	0	100
İstanbul'un fetih sürecini sebepleri ve stratejik sonuçları açısından analiz eder.	1	0	1	0
Osmanlı Devleti'nde modern ordu teşkilatı ve yurttaş askerliğine yönelik düzenlemelerin siyasi ve sosyal boyutlarını a	1	0	1	0
I. Dünya Savaşı sürecinde Osmanlı Devleti'nin durumunu siyasi, askeri ve sosyal açılarından analiz eder.	1	0	1	0
Çağdaşlaşan Türkiye'nin temeli olan Atatürk ilkelerini kavrar.	1	1	0	100
Siyasi alanda meydana gelen gelişmeleri kavrar.	1	1	0	100
Coğrafya-1	0	0	0	0
Dünya'nın Yıllık Hareketi ve Sonuçları	1	0	0	0
Yeryüzündeki İklim Tipleri	1	0	0	0
Dünyada Nüfusun Dağılışı	1	0	1	0
Bölge ve Bölge Türleri	1	1	0	100
Afetlerin Genel Özellikleri	1	1	0	100
Felsefe	0	0	0	0
Felsefi Düşünce	1	0	1	0
Ahlak Felsefesi	1	1	0	100
MS 2. Yüzyıl - MS 15. Yüzyıl Filozoflarının Felsefi Görüşleri	1	1	0	100
Sanat Felsefesi	1	0	1	0
MÖ 6. Yüzyıl - MS 2. Yüzyıl Filozoflarının Felsefi Görüşleri	1	1	0	100
Din Kül. ve Ahl. Bil.	0	0	0	0
Ahlaki Tutum ve Davranışlar	1	1	0	100
İslam ve İbadet	1	1	0	100

		Soru	Doğru	Yanlış	Boş	Net	Başarı
Matematik-1		30	5	4	21	4,00	% 13
Geometri		10	0	0	10	0,00	% 0
TYT Matematik		40	5	4	31	4,00	% 10
Cevap Anahtarı	B	ADACDDDDCADEEBCBCEBEECCBECCCBCEBEBDBEBCCA					
Cevaplarınız		Ad DC a Be Cc					

	S	D	Y	B%
Matematik-1	0	0	0	0
Rasyonel Sayılar	1	1	0	100
Ondalık Sayılar	1	1	0	100
Üslü İfadeler	1	0	0	0
Kökü İfadeler	1	0	0	0
Dört İşlem Yeteneği	1	1	0	100
Aralık Kavramı ve Basit Eşitsizlikler	1	0	1	0
Tek ve Çift Sayılar	1	0	0	0
Rutin Olmayan Problemler	2	0	0	0
Sayı Problemleri	6	1	1	17
Fonksiyonlarda İşlemler	1	0	0	0
Önemler ve Bileşik Önemler	1	0	0	0
Küme Kavramı ve Kümelerde İşlemler	1	0	0	0
SAYILAR	1	0	1	0
Bölünebilme Kuralları	1	0	0	0
Sayı Basamakları	1	1	0	100
Merkezi Eğilim ve Yayılım Ölçüleri	1	0	1	0
Yüzde, Kar-Zarar Problemleri	1	0	0	0
Hareket Problemleri	1	0	0	0
Kesir Problemleri	1	0	0	0
Grafik Problemleri	1	0	0	0

		Soru	Doğru	Yanlış	Boş	Net	Başarı
Fizik		7	0	2	5	-0,50	% 0
Kimya		7	1	1	5	0,75	% 11
Biyoloji		6	1	0	5	1,00	% 17
TYT Fen		20	2	3	15	1,25	% 6
Cevap Anahtarı	B	AADDDBEBEABECDECBADC					
Cevaplarınız		ee Cc A					

	S	D	Y	B%
Fizik	0	0	0	0
Basınç ve basınç kuvveti kavramlarının katı, durgun sıvı ve gazlarda bağlı olduğu değişkenleri açıklar.	1	0	0	0
Katı maddedeki enerji iletim hızını etkileyen değişkenleri analiz eder.	1	0	1	0
Küresel aynalarda görüntü oluşumunu ve özelliklerini açıklar.	1	0	0	0
Üreticilerin seri ve paralel bağlanma gerekliliklerini açıklar.	1	0	0	0
Öteleme kinetik enerjisi, yer çekimi potansiyel enerjisi ve esneklik potansiyel enerjisinin bağlı olduğu değişkenleri ana	1	0	0	0
Akım ve Manyetik Alan	1	0	0	0
Ortam derinliği ile su dalgalarının yayılma hızını ilişkilendirir.	1	0	1	0
Kimya	0	0	0	0
Kimyanın Sembolik Dili	1	1	0	100
Elementlerin Sınıflandırılması	1	1	0	100
Zayıf Etkileşimler / Van der Waals Kuvvetleri	1	0	0	0
Sıvılar	1	0	0	0
Kimyasal Hesaplamalar / Miktar İçeren Problemler	1	0	0	0
Asitler ve Bazlar	1	0	0	0
Karışımların Sınıflandırılması	1	0	0	0
Biyoloji	0	0	0	0
Küçük Moleküllerin Taşınması	1	0	0	0
Enzimler	1	0	0	0
Canlıların Sınıflandırılması (Genel Özellikler)	1	0	0	0
Mayoz	1	0	0	0
Cinsiyete Bağlı Kalıtım	1	0	0	0
Ekosistemde Madde ve Enerji Akışı	1	1	0	100

BİLGİ SARMAL TG TYT 3



325,110 % 20,58

MANİSA / YUNUSEMRE
KEP AKADEMİ 12.SAYISAL

12A - 0
BURAK ÇIVGIN

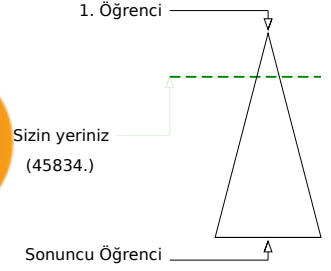
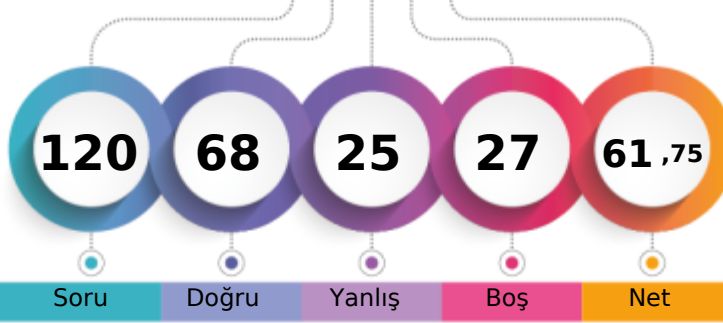

	Şube	Kurum	İlçe	İl	Genel
Öğrenci Sıra No	33	49	97	613	45834 % 20,58
Sınava Katılan Öğrenci Sayısı	104	166	531	3169	222708

	Soru	Doğru	Yanlış	Boş	Net	Başarı
TYT Türkçe	40	30	10	0	27,50	% 69
Cevap Anahtarı	B CBDCBABCDECEBEADDCEDCCDCDCADEDBADCABDDE					
Cevaplarınız	CaDCBbBdaECBEADDCCEaCdDCDbbAcEeBADCABDDE					

	S	D	Y	B%
Türkçe	0	0	0	0
Metne Sözcük Yerleştirme	1	0	1	0
Sözcükte Anlam	3	2	1	67
CÜMLENİN ANLAMI VE YORUMU	1	1	0	100
İki Cümleyi Birleştirme	1	1	0	100
İki Cümleyi Karşılaştırma	1	1	0	100
Parçadaki Cümlelerin İçerik ve Özellikleri	1	0	1	0
Ses Bilgisi - Karma	1	1	0	100
Çekim Ekleri ve Türleri	1	1	0	100
Filimsiler - Karma	1	0	1	0
Noktalama İşaretleri - Karma	3	3	0	100
Bitişik ve Ayrı Yazılan Kelimeler	1	1	0	100
Yazım Kuralları - Karma	1	1	0	100
ANLATIM TEKNİKLERİ VE DÜŞÜNCEYİ GELİŞTİRME YOLLARI	1	1	0	100
Paragrafa Cümle Yerleştirme	1	1	0	100
Paragrafta Anlatım Akışını Bozan Cümle	1	1	0	100
Paragrafı İkiye Ayırma	1	1	0	100
Paragrafa Özgü Soru Kökü	5	3	2	60
Diyalogta Boş Bırakılan Yerleri Tamamlama	1	1	0	100
Paragrafın Yorumlanması	8	6	2	75
Paragrafta Yardımcı Düşünceler	4	4	0	100
Paragrafın Karşılık Olduğu Soruyu Belirleme	2	1	1	50
Söz Öbeklerinde Anlam	1	0	1	0
Paragrafta Ana Düşünce (Ana Fikir)	2	1	1	50
Diyalogun Yorumlanması	1	0	1	0

	Soru	Doğru	Yanlış	Boş	Net	Başarı
Matematik-1	30	15	4	11	14,00	% 47
Geometri	10	0	0	10	0,00	% 0
TYT Matematik	40	15	4	21	14,00	% 35
Cevap Anahtarı	B ADACDDDDCADEEBCBCEBEECCBCECCBCEBEBEBDBEBCCA					
Cevaplarınız	DACcDDe EBCBCdEE CB aC					

	S	D	Y	B%
Matematik-1	0	0	0	0
Rasyonel Sayılar	1	0	1	0
Ondalık Sayılar	1	1	0	100
Üstü İfadeler	1	0	0	0
Kökü İfadeler	1	1	0	100
Dört İşlem Yeteneği	1	1	0	100
Aralık Kavramı ve Basit Eşitsizlikler	1	1	0	100
Tek ve Çift Sayılar	1	0	1	0
Rutin Olmayan Problemler	2	2	0	100
Sayı Problemleri	6	4	1	67
Fonksiyonlarda İşlemler	1	0	0	0
Önemler ve Bileşik Önemler	1	0	0	0
Küme Kavramı ve Kümelerde İşlemler	1	0	0	0
SAYILAR	1	0	0	0
Bölünebilme Kuralları	1	1	0	100
Sayı Basamakları	1	1	0	100
Merkezi Eğilim ve Yayılım Ölçüleri	1	1	0	100
Yüde, Kar-Zarar Problemleri	1	1	0	100
Hareket Problemleri	1	0	0	0
Kesir Problemleri	1	1	0	100
Grafik Problemleri	1	0	0	0

	Soru	Doğru	Yanlış	Boş	Net	Başarı
Tarih-1	5	4	1	0	3,75	% 75
Coğrafya-1	5	2	2	1	1,50	% 30
Felsefe	5	5	0	0	5,00	% 100
Din Kül. ve Ahl. Bil.	5	5	0	0	5,00	% 100
Felsefe (Seçmeli)	5	0	0	5	0,00	% 0
TYT Sosyal	20	16	3	1	15,25	% 76
Cevap Anahtarı	B ABEDCADCCCECAAEDDECAABADCC					
Cevaplarınız	dBEDCA CaCAAEDDECAA					

	S	D	Y	B%
Tarih-1	0	0	0	0
Kavimler Göçü'nün sebep ve sonuçlarını siyasi ve sosyal açılardan analiz eder.	1	1	0	100
İstanbul'un fetih sürecini sebepleri ve stratejik sonuçları açısından analiz eder.	1	1	0	100
Osmanlı Devleti'nde modern ordu teşkilatı ve yurttaş askerliğine yönelik düzenlemelerin siyasi ve sosyal boyutlarını a	1	0	1	0
I. Dünya Savaşı sürecinde Osmanlı Devleti'nin durumunu siyasi, askeri ve sosyal açılardan analiz eder.	1	1	0	100
Çağdaşlaşan Türkiye'nin temeli olan Atatürk ilkelerini kavrar.	1	1	0	100
Siyasi alanda meydana gelen gelişmeleri kavrar.	1	1	0	100
Coğrafya-1	0	0	0	0
Dünya'nın Yıllık Hareketi ve Sonuçları	1	0	1	0
Yeryüzündeki İklim Tipleri	1	0	1	0
Dünyada Nüfusun Dağılışı	1	1	0	100
Bölge ve Bölge Türleri	1	0	0	0
Afetlerin Genel Özellikleri	1	1	0	100
Felsefe	0	0	0	0
Felsefi Düşünce	1	1	0	100
Ahlak Felsefesi	1	1	0	100
MS 2. Yüzyıl - MS 15. Yüzyıl Filozoflarının Felsefi Görüşleri	1	1	0	100
Sanat Felsefesi	1	1	0	100
MÖ 6. Yüzyıl - MS 2. Yüzyıl Filozoflarının Felsefi Görüşleri	1	1	0	100
Din Kül. ve Ahl. Bil.	0	0	0	0
Ahlaki Tutum ve Davranışlar	1	1	0	100
İslam ve İbadet	1	1	0	100

	Soru	Doğru	Yanlış	Boş	Net	Başarı
Fizik	7	3	2	2	2,50	% 36
Kimya	7	2	3	2	1,25	% 18
Biyoloji	6	2	3	1	1,25	% 21
TYT Fen	20	7	8	5	5,00	% 25
Cevap Anahtarı	B AADDDBEBEABECDCBADC					
Cevaplarınız	aDeBEC caEC e aADa					

	S	D	Y	B%
Fizik	0	0	0	0
Basınç ve basınç kuvveti kavramlarının katı, durgun sıvı ve gazlarda bağlı olduğu değişkenleri açıklar.	1	1	0	100
Katı maddedeki enerji iletim hızını etkileyen değişkenleri analiz eder.	1	1	0	100
Küresel aynalarda görüntü oluşumunu ve özelliklerini açıklar.	1	0	0	0
Üreteçlerin seri ve paralel bağlanma gerekliliklerini açıklar.	1	0	0	0
Öteleme kinetik enerjisi, yer çekimi potansiyel enerjisi ve esneklik potansiyel enerjisinin bağlı olduğu değişkenleri ana	1	0	1	0
Akım ve Manyetik Alan	1	1	0	100
Ortam derinliği ile su dalgalarının yayılma hızını ilişkilendirir.	1	0	1	0
Kimya	0	0	0	0
Kimyanın Sembolik Dili	1	1	0	100
Elementlerin Sınıflandırılması	1	0	0	0
Zayıf Etkileşimler / Van der Waals Kuvvetleri	1	0	1	0
Sıvılar	1	0	0	0
Kimyasal Hesaplamalar / Miktar İçeren Problemler	1	0	1	0
Asitler ve Bazlar	1	0	1	0
Karışımların Sınıflandırılması	1	0	0	100
Biyoloji	0	0	0	0
Küçük Moleküllerin Taşınması	1	0	1	0
Enzimler	1	1	0	100
Canlıların Sınıflandırılması (Genel Özellikler)	1	0	1	0
Mayoz	1	0	0	0
Cinsiyete Bağlı Kalıtım	1	0	1	0
Ekosistemde Madde ve Enerji Akışı	1	1	0	100

BİLGİ SARMAL TG TYT 3

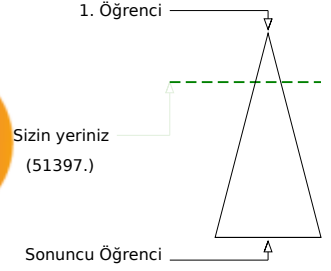
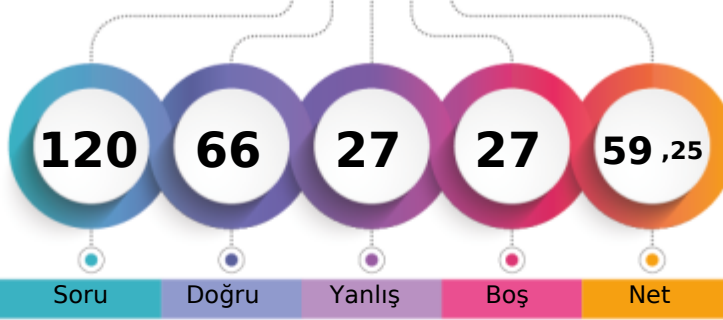

317,103 % 23,08

MANİSA / YUNUSEMRE
KEP AKADEMİ 12.SAYISAL12A - 0
BURCU CEYHAN

Soru Doğru Yanlış Boş Net

Şube Kurum İlçe İl Genel

Öğrenci Sıra No 39 58 118 716 51397 % 23,08

Sınava Katılan Öğrenci Sayısı 104 166 531 3169 222708

	Soru	Doğru	Yanlış	Boş	Net	Başarı
TYT Türkçe	40	33	7	0	31,25	% 78
Cevap Anahtarı	A CBBCBBADEDECBEADDCCEDCCDCDAEDBADCBAD					
Cevaplarınız	bBCDDBCaADaDECBEeDDCCEDCaDCbCDAEDBbDCABD					

	S	D	Y	B%
Türkçe	0	0	0	0
Metne Sözcük Yerleştirme	1	0	1	0
Sözcükte Anlam	3	3	0	100
CÜMLENİN ANLAMI VE YORUMU	1	1	0	100
İki Cümleyi Birleştirme	1	1	0	100
İki Cümleyi Karşılaştırma	1	0	1	0
Parçadaki Cümlelerin İçerik ve Özellikleri	1	1	0	100
Ses Bilgisi - Karma	1	1	0	100
Çekim Ekleri ve Türleri	1	0	1	0
Filimsiler - Karma	1	1	0	100
Noktalama İşaretleri - Karma	3	3	0	100
Bitişik ve Ayrı Yazılan Kelimeler	1	1	0	100
Yazım Kuralları - Karma	1	0	1	0
ANLATIM TEKNİKLERİ VE DÜŞÜNCEYİ GELİŞTİRME YOLLARI	1	1	0	100
Paragrafa Cümle Yerleştirme	1	1	0	100
Paragrafta Anlatım Akışını Bozan Cümle	1	1	0	100
Paragraf İkiye Ayırma	1	1	0	100
Paragrafa Özgü Soru Kökü	5	4	1	80
Diyalogta Boş Bırakılan Yerleri Tamamlama	1	1	0	100
Paragrafın Yorumlanması	8	7	1	88
Paragrafta Yardımcı Düşünceler	4	2	2	50
Paragrafın Karşılık Olduğu Soruyu Belirleme	2	2	0	100
Söz Öbeklerinde Anlam	1	1	0	100
Paragrafta Ana Düşünce (Ana Fikir)	2	2	0	100
Diyalogun Yorumlanması	1	1	0	100

	Soru	Doğru	Yanlış	Boş	Net	Başarı
Tarih-1	5	1	4	0	0,00	% 0
Coğrafya-1	5	2	1	2	1,75	% 35
Felsefe	5	4	1	0	3,75	% 75
Din Küll. ve Ahl. Bil.	5	5	0	0	5,00	% 100
Felsefe (Seçmeli)	5	0	0	5	0,00	% 0
TYT Sosyal	20	12	6	2	10,50	% 53
Cevap Anahtarı	A DCABECEADCECAAAADECCECCBAD					
Cevaplarınız	aeeaeD DCDECeAAADEC					

	S	D	Y	B%
Tarih-1	0	0	0	0
Kavimler Göçü'nün sebep ve sonuçlarını siyasi ve sosyal açılarından analiz eder.	1	0	1	0
İstanbul'un fetih sürecini sebepleri ve stratejik sonuçları açısından analiz eder.	1	0	1	0
Osmanlı Devleti'nde modern ordu teşkilatı ve yurttaş askerliğine yönelik düzenlemelerin siyasi ve sosyal boyutlarını a	1	0	1	0
I. Dünya Savaşı sürecinde Osmanlı Devleti'nin durumunu siyasi, askeri ve sosyal açılarından analiz eder.	1	0	1	0
Çağdaşlaşan Türkiye'nin temeli olan Atatürk ilkelerini kavrar.	1	1	0	100
Siyasi alanda meydana gelen gelişmeleri kavrar.	1	1	0	100
Coğrafya-1	0	0	0	0
Dünya'nın Yıllık Hareketi ve Sonuçları	1	0	1	0
Yeryüzündeki İklim Tipleri	1	0	0	0
Dünyada Nüfusun Dağılışı	1	0	0	0
Bölge ve Bölge Türleri	1	1	0	100
Afetlerin Genel Özellikleri	1	1	0	100
Felsefe	0	0	0	0
Felsefi Düşünce	1	1	0	100
Ahlak Felsefesi	1	1	0	100
MS 2. Yüzyıl - MS 15. Yüzyıl Filozoflarının Felsefi Görüşleri	1	1	0	100
Sanat Felsefesi	1	0	1	0
MÖ 6. Yüzyıl - MS 2. Yüzyıl Filozoflarının Felsefi Görüşleri	1	1	0	100
Din Küll. ve Ahl. Bil.	0	0	0	0
Ahlaki Tutum ve Davranışlar	1	1	0	100
İslam ve İbadet	1	1	0	100

	Soru	Doğru	Yanlış	Boş	Net	Başarı
Matematik-1	30	9	2	19	8,50	% 28
Geometri	10	4	3	3	3,25	% 33
TYT Matematik	40	13	5	22	11,75	% 29
Cevap Anahtarı	A CDADACDDBEADEEBBCBEECCBECCBACBEBDBEBC					
Cevaplarınız	CD DcCDDBE c C c EaD EcC					

	S	D	Y	B%
Matematik-1	0	0	0	0
Rasyonel Sayılar	1	1	0	100
Ondalık Sayılar	1	1	0	100
Üslü İfadeler	1	0	0	0
Kökü İfadeler	1	1	0	100
Dört İşlem Yeteneği	1	0	1	0
Aralık Kavramı ve Basit Eşitsizlikler	1	1	0	100
Tek ve Çift Sayılar	1	1	0	100
Rutin Olmayan Problemler	2	1	0	50
Sayı Problemleri	6	2	0	33
Fonksiyonlarda İşlemler	1	1	0	100
Önemler ve Bileşik Önemler	1	0	0	0
Küme Kavramı ve Kümelerde İşlemler	1	0	0	0
SAYILAR	1	0	1	0
Bölünebilme Kuralları	1	0	0	0
Sayı Basamakları	1	0	0	0
Merkezî Eğitim ve Yayılım Ölçüleri	1	0	0	0
Yüde, Kar-Zarar Problemleri	1	0	0	0
Hareket Problemleri	1	0	0	0
Kesir Problemleri	1	0	0	0
Grafik Problemleri	1	0	0	0

	Soru	Doğru	Yanlış	Boş	Net	Başarı
Fizik	7	4	2	1	3,50	% 50
Kimya	7	4	1	2	3,75	% 54
Biyoloji	6	0	6	0	-1,50	% 0
TYT Fen	20	8	9	3	5,75	% 29
Cevap Anahtarı	A EBAADDDCDBEABECDCEBA					
Cevaplarınız	EBA DaECdE B daecab					

	S	D	Y	B%
Fizik	0	0	0	0
Basınç ve basınç kuvveti kavramlarının katı, durgun sıvı ve gazlarda bağlı olduğu değişkenleri açıklar.	1	1	0	100
Katı maddedeki enerji iletim hızını etkileyen değişkenleri analiz eder.	1	1	0	100
Küresel aynalarda görüntü oluşumunu ve özelliklerini açıklar.	1	1	0	100
Üreteçlerin seri ve paralel bağlanma gerekliliklerini açıklar.	1	0	0	0
Öteleme kinetik enerjisi, yer çekimi potansiyel enerjisi ve esneklik potansiyel enerjisinin bağlı olduğu değişkenleri ana	1	1	0	100
Akım ve Manyetik Alan	1	0	1	0
Ortam derinliği ile su dalgalarının yayılma hızını ilişkilendirir.	1	0	1	0
Kimya	0	0	0	0
Kimyanın Sembolik Dili	1	1	0	100
Elementlerin Sınıflandırılması	1	1	0	100
Zayıf Etkileşimler / Van der Waals Kuvvetleri	1	0	1	0
Sıvılar	1	1	0	100
Kimyasal Hesaplamalar / Miktar İçeren Problemler	1	0	0	0
Asitler ve Bazlar	1	1	0	100
Karışımların Sınıflandırılması	1	0	0	0
Biyoloji	0	0	0	0
Küçük Moleküllerin Taşınması	1	0	1	0
Enzimler	1	0	1	0
Canlıların Sınıflandırılması (Genel Özellikler)	1	0	1	0
Mayoz	1	0	1	0
Cinsiyete Bağlı Kalıtım	1	0	1	0
Ekosistemde Madde ve Enerji Akışı	1	0	1	0

BİLGİ SARMAL TG TYT 3



236,650 % 59,15

MANİSA / YUNUSEMRE
KEP AKADEMİ 12.SAYISAL

12A - 0
ÇAĞAN APIK

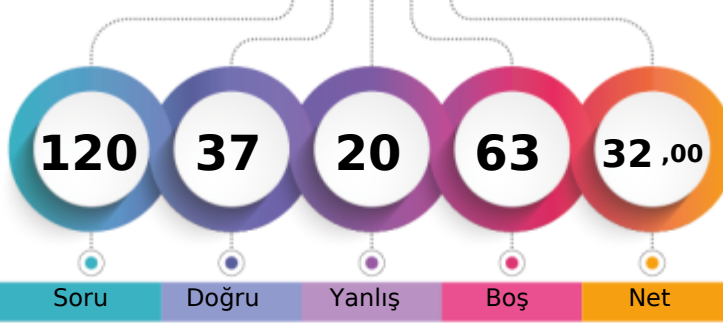

1. Öğrenci

Sizin yeriniz
(131732.)

Sonuncu Öğrenci

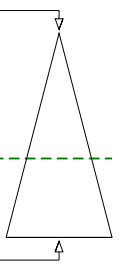

Soru Doğru Yanlış Boş Net

Şube Kurum İlçe İl Genel

Öğrenci Sıra No 85 135 379 2037 131732 % 59,15

Sınava Katılan Öğrenci Sayısı 104 166 531 3169 222708

		Soru	Doğru	Yanlış	Boş	Net	Başarı
TYT Türkçe		40	18	8	14	16,00	% 40
Cevap Anahtarı	B	CBDCBABCDECEBADDCCEDCCDCDADEDBADCABDDE					
Cevaplarınız		CBDaBAbD ECBE D CaDCaDce a ecDB					

	S	D	Y	B%
Türkçe	0	0	0	0
Metne Sözcük Yerleştirme	1	0	1	0
Sözcükte Anlam	3	3	0	100
CÜMLENİN ANLAMI VE YORUMU	1	1	0	100
İki Cümleyi Birleştirme	1	0	1	0
İki Cümleyi Karşılaştırma	1	1	0	100
Parçadaki Cümlelerin İçerik ve Özellikleri	1	1	0	100
Ses Bilgisi - Karma	1	0	0	0
Çekim Ekleri ve Türleri	1	0	0	0
Filimsiler - Karma	1	0	0	0
Noktalama İşaretleri - Karma	3	3	0	100
Bitişik ve Ayrı Yazılan Kelimeler	1	1	0	100
Yazım Kuralları - Karma	1	0	0	0
ANLATIM TEKNİKLERİ VE DÜŞÜNCEYİ GELİŞTİRME YOLLARI	1	0	0	0
Paragrafa Cümle Yerleştirme	1	1	0	100
Paragrafta Anlatım Akışını Bozan Cümle	1	0	0	0
Paragraf İkiye Ayırma	1	1	0	100
Paragrafa Özgü Soru Kökü	5	1	2	20
Diyalogta Boş Bırakılan Yerleri Tamamlama	1	0	1	0
Paragrafın Yorumlanması	8	3	2	38
Paragrafta Yardımcı Düşünceler	4	1	1	25
Paragrafın Karşılık Olduğu Soruyu Belirleme	2	0	0	0
Söz Öbeklerinde Anlam	1	0	1	0
Paragrafta Ana Düşünce (Ana Fikir)	2	0	1	0
Diyalogun Yorumlanması	1	1	0	100

		Soru	Doğru	Yanlış	Boş	Net	Başarı
Tarih-1		5	0	3	2	-0,75	% 0
Coğrafya-1		5	1	2	2	0,50	% 10
Felsefe		5	3	0	2	3,00	% 60
Din Kült. ve Ahl. Bil.		5	4	1	0	3,75	% 75
Felsefe (Seçmeli)		5	0	0	5	0,00	% 0
TYT Sosyal		20	8	6	6	6,50	% 33
Cevap Anahtarı	B	ABEDCADCCCECAAEDDECAABADCC					
Cevaplarınız		ded e b C AE DEdAA					

	S	D	Y	B%
Tarih-1	0	0	0	0
Kavimler Göçü'nün sebep ve sonuçlarını siyasi ve sosyal açılarından analiz eder.	1	0	0	0
İstanbul'un fetih sürecini sebepleri ve stratejik sonuçları açısından analiz eder.	1	0	0	0
Osmanlı Devleti'nde modern ordu teşkilatı ve yurttaş askerliğine yönelik düzenlemelerin siyasi ve sosyal boyutlarını a	1	0	1	0
I. Dünya Savaşı sürecinde Osmanlı Devleti'nin durumunu siyasi, askeri ve sosyal açılarından analiz eder.	1	0	1	0
Çağdaşlaşan Türkiye'nin temeli olan Atatürk ilkelerini kavrar.	1	0	1	0
Siyasi alanda meydana gelen gelişmeleri kavrar.	1	0	1	0
Coğrafya-1	0	0	0	0
Dünya'nın Yıllık Hareketi ve Sonuçları	1	1	0	100
Yeryüzündeki İklim Tipleri	1	0	0	0
Dünyada Nüfusun Dağılışı	1	0	1	0
Bölge ve Bölge Türleri	1	0	0	0
Afetlerin Genel Özellikleri	1	0	1	0
Felsefe	0	0	0	0
Felsefi Düşünce	1	0	0	0
Ahlak Felsefesi	1	1	0	100
MS 2. Yüzyıl - MS 15. Yüzyıl Filozoflarının Felsefi Görüşleri	1	1	0	100
Sanat Felsefesi	1	0	0	0
MÖ 6. Yüzyıl - MS 2. Yüzyıl Filozoflarının Felsefi Görüşleri	1	1	0	100
Din Kült. ve Ahl. Bil.	0	0	0	0
Ahlaki Tutum ve Davranışlar	1	1	0	100
İslam ve İbadet	1	1	0	100

		Soru	Doğru	Yanlış	Boş	Net	Başarı
Matematik-1		30	8	3	19	7,25	% 24
Geometri		10	0	0	10	0,00	% 0
TYT Matematik		40	8	3	29	7,25	% 18
Cevap Anahtarı	B	ADACDDDDCADEEBCBCEBEECCBECCBCEBEBEBDBEBCCA					
Cevaplarınız		D b DDC EadCBC					

	S	D	Y	B%
Matematik-1	0	0	0	0
Rasyonel Sayılar	1	1	0	100
Ondalık Sayılar	1	1	0	100
Üslü İfadeler	1	0	0	0
Kökü İfadeler	1	1	0	100
Dört İşlem Yeteneği	1	0	0	0
Aralık Kavramı ve Basit Eşitsizlikler	1	0	1	0
Tek ve Çift Sayılar	1	0	0	0
Rutin Olmayan Problemler	2	1	0	50
Sayı Problemleri	6	2	0	33
Fonksiyonlarda İşlemler	1	0	0	0
Önemler ve Bileşik Önemler	1	0	0	0
Küme Kavramı ve Kümelerde İşlemler	1	0	0	0
SAYILAR	1	1	0	100
Bölünebilme Kuralları	1	0	1	0
Sayı Basamakları	1	0	1	0
Merkezi Eğitim ve Yayılım Ölçüleri	1	1	0	100
Yüde, Kar-Zarar Problemleri	1	0	0	0
Hareket Problemleri	1	0	0	0
Kesir Problemleri	1	0	0	0
Grafik Problemleri	1	0	0	0

		Soru	Doğru	Yanlış	Boş	Net	Başarı
Fizik		7	1	2	4	0,50	% 7
Kimya		7	1	0	6	1,00	% 14
Biyoloji		6	1	1	4	0,75	% 13
TYT Fen		20	3	3	14	2,25	% 11
Cevap Anahtarı	B	AADDDBEBEABECDCBADCB					
Cevaplarınız		e eB C Be					

	S	D	Y	B%
Fizik	0	0	0	0
Basınç ve basınç kuvveti kavramlarının katı, durgun sıvı ve gazlarda bağlı olduğu değişkenleri açıklar.	1	0	0	0
Katı maddedeki enerji iletim hızını etkileyen değişkenleri analiz eder.	1	1	0	100
Küresel aynalarda görüntü oluşumunu ve özelliklerini açıklar.	1	0	0	0
Üreteçlerin seri ve paralel bağlanma gerekliliklerini açıklar.	1	0	1	0
Öteleme kinetik enerjisi, yer çekimi potansiyel enerjisi ve esneklik potansiyel enerjisinin bağlı olduğu değişkenleri ana	1	0	0	0
Akım ve Manyetik Alan	1	0	0	0
Ortam derinliği ile su dalgalarının yayılma hızını ilişkilendirir.	1	0	1	0
Kimya	0	0	0	0
Kimyanın Sembolik Dili	1	1	0	100
Elementlerin Sınıflandırılması	1	0	0	0
Zayıf Etkileşimler / Van der Waals Kuvvetleri	1	0	0	0
Sıvılar	1	0	0	0
Kimyasal Hesaplamalar / Miktar İçeren Problemler	1	0	0	0
Asitler ve Bazlar	1	0	0	0
Karışımların Sınıflandırılması	1	0	0	0
Biyoloji	0	0	0	0
Küçük Moleküllerin Taşınması	1	0	0	0
Enzimler	1	0	0	0
Canlıların Sınıflandırılması (Genel Özellikler)	1	0	0	0
Mayoz	1	0	0	0
Cinsiyete Bağlı Kalıtım	1	1	0	100
Ekosistemde Madde ve Enerji Akışı	1	0	1	0

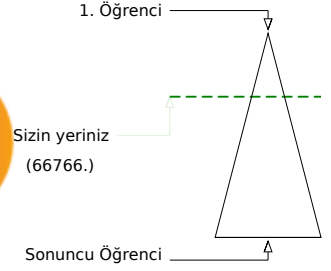
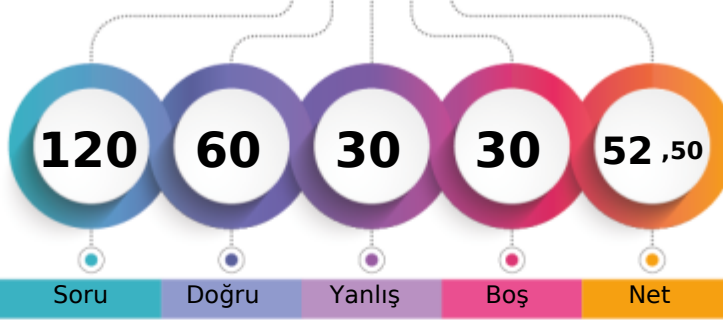

298,070 % 29,98

MANİSA / YUNUSEMRE
KEP AKADEMİ 12.SAYISAL12A - 0
ÇAĞANKKILIÇ

Soru Doğru Yanlış Boş Net

Şube Kurum İlçe İl Genel

Öğrenci Sıra No 47 72 161 1003 66766 % 29,98

Sınava Katılan Öğrenci Sayısı 104 166 531 3169 222708

		Soru	Doğru	Yanlış	Boş	Net	Başarı	
TYT Türkçe		40	24	12	4	21,00	% 53	
Cevap Anahtarı	B	CBDCBABCDECBEDDCCEDCCDCDCADEDBADCBADDE						
Cevaplarınız		CdDCCAB ECBEde EDCEcDdBdDeBADCaeDeb						

	S	D	Y	B%
Türkçe	0	0	0	0
Metne Sözcük Yerleştirme	1	0	0	0
Sözcükte Anlam	3	2	1	67
CÜMLENİN ANLAMI VE YORUMU	1	1	0	100
İki Cümleyi Birleştirme	1	1	0	100
İki Cümleyi Karşılaştırma	1	0	1	0
Parçadaki Cümlelerin İçerik ve Özellikleri	1	1	0	100
Ses Bilgisi - Karma	1	0	1	0
Çekim Ekleri ve Türleri	1	0	1	0
Filimsiler - Karma	1	0	0	0
Noktalama İşaretleri - Karma	3	3	0	100
Bitişik ve Ayrı Yazılan Kelimeler	1	1	0	100
Yazım Kuralları - Karma	1	0	1	0
ANLATIM TEKNİKLERİ VE DÜŞÜNCEYİ GELİŞTİRME YOLLARI	1	1	0	100
Paragrafa Cümle Yerleştirme	1	0	1	0
Paragrafta Anlatım Akışını Bozan Cümle	1	0	0	0
Paragraf İkiye Ayırma	1	0	0	0
Paragrafa Özgü Soru Kökü	5	2	3	40
Diyalogta Boş Bırakılan Yerleri Tamamlama	1	1	0	100
Paragrafın Yorumlanması	8	6	2	75
Paragrafta Yardımcı Düşünceler	4	3	1	75
Paragrafın Karşılık Olduğu Soruyu Belirleme	2	1	1	50
Söz Öbeklerinde Anlam	1	1	0	100
Paragrafta Ana Düşünce (Ana Fikir)	2	1	1	50
Diyalogun Yorumlanması	1	0	1	0

	Soru	Doğru	Yanlış	Boş	Net	Başarı
Tarih-1	5	2	2	1	1,50	% 30
Coğrafya-1	5	3	1	1	2,75	% 55
Felsefe	5	4	1	0	3,75	% 75
Din Kül. ve Ahl. Bil.	5	4	1	0	3,75	% 75
Felsefe (Seçmeli)	5	0	0	5	0,00	% 0
TYT Sosyal	20	13	5	2	11,75	% 59
Cevap Anahtarı	B	ABEDCADCCCECAAEDDECAABADCC				
Cevaplarınız		daED ADCa CeAEDDEdAA				

	S	D	Y	B%
Tarih-1	0	0	0	0
Kavimler Göçü'nün sebep ve sonuçlarını siyasi ve sosyal açılardan analiz eder.	1	1	0	100
İstanbul'un fetih sürecini sebepleri ve stratejik sonuçları açısından analiz eder.	1	0	0	0
Osmanlı Devleti'nde modern ordu teşkilatı ve yurttaş askerliğine yönelik düzenlemelerin siyasi ve sosyal boyutlarını a	1	0	1	0
I. Dünya Savaşı sürecinde Osmanlı Devleti'nin durumunu siyasi, askeri ve sosyal açılardan analiz eder.	1	0	1	0
Çağdaşlaşan Türkiye'nin temeli olan Atatürk ilkelerini kavrar.	1	1	0	100
Siyasi alanda meydana gelen gelişmeleri kavrar.	1	1	0	100
Coğrafya-1	0	0	0	0
Dünya'nın Yıllık Hareketi ve Sonuçları	1	0	1	0
Yeryüzündeki İklim Tipleri	1	0	0	0
Dünyada Nüfusun Dağılışı	1	1	0	100
Bölge ve Bölge Türleri	1	1	0	100
Afetlerin Genel Özellikleri	1	1	0	100
Felsefe	0	0	0	0
Felsefi Düşünce	1	1	0	100
Ahlak Felsefesi	1	1	0	100
MS 2. Yüzyıl - MS 15. Yüzyıl Filozoflarının Felsefi Görüşleri	1	1	0	100
Sanat Felsefesi	1	0	1	0
MÖ 6. Yüzyıl - MS 2. Yüzyıl Filozoflarının Felsefi Görüşleri	1	1	0	100
Din Kül. ve Ahl. Bil.	0	0	0	0
Ahlaki Tutum ve Davranışlar	1	1	0	100
İslam ve İbadet	1	1	0	100

		Soru	Doğru	Yanlış	Boş	Net	Başarı
Matematik-1		30	14	4	12	13,00	% 43
Geometri		10	1	2	7	0,50	% 5
TYT Matematik		40	15	6	19	13,50	% 34
Cevap Anahtarı	B	ADACDDDDCADEEBCBCEBEECCBCECCBCEBEBEBDBECCCA					
Cevaplarınız		AdDDDC d B BCcEECb E C B caC					

	S	D	Y	B%
Matematik-1	0	0	0	0
Rasyonel Sayılar	1	1	0	100
Ondalık Sayılar	1	1	0	100
Üslü İfadeler	1	0	0	0
Kökü İfadeler	1	0	0	0
Dört İşlem Yeteneği	1	1	0	100
Aralık Kavramı ve Basit Eşitsizlikler	1	0	1	0
Tek ve Çift Sayılar	1	1	0	100
Rutin Olmayan Problemler	2	1	0	50
Sayı Problemleri	6	5	1	83
Fonksiyonlarda İşlemler	1	0	0	0
Önemler ve Bileşik Önemler	1	0	0	0
Küme Kavramı ve Kümelerde İşlemler	1	0	0	0
SAYILAR	1	0	1	0
Bölünebilme Kuralları	1	0	0	0
Sayı Basamakları	1	1	0	100
Merkezi Eğilim ve Yayılım Ölçüleri	1	0	0	0
Yüzde, Kar-Zarar Problemleri	1	1	0	100
Hareket Problemleri	1	1	0	100
Kesir Problemleri	1	0	1	0
Grafik Problemleri	1	1	0	100

		Soru	Doğru	Yanlış	Boş	Net	Başarı
Fizik		7	3	2	2	2,50	% 36
Kimya		7	1	4	2	0,00	% 0
Biyoloji		6	4	1	1	3,75	% 63
TYT Fen		20	8	7	5	6,25	% 31
Cevap Anahtarı	B	AADDDBEBEABEBCDCEBADC					
Cevaplarınız		Aa eBEcb a CcCEBAa					

	S	D	Y	B%
Fizik	0	0	0	0
Basınç ve basınç kuvveti kavramlarının katı, durgun sıvı ve gazlarda bağlı olduğu değişkenleri açıklar.	1	1	0	100
Katı maddedeki enerji iletim hızını etkileyen değişkenleri analiz eder.	1	1	0	100
Küresel aynalarda görüntü oluşumunu ve özelliklerini açıklar.	1	0	0	0
Üreticilerin seri ve paralel bağlanma gerekliliklerini açıklar.	1	1	0	100
Öteleme kinetik enerjisi, yer çekimi potansiyel enerjisi ve esneklik potansiyel enerjisinin bağlı olduğu değişkenleri ana	1	0	1	0
Akım ve Manyetik Alan	1	0	0	0
Ortam derinliği ile su dalgalarının yayılma hızını ilişkilendirir.	1	0	1	0
Kimya	0	0	0	0
Kimyanın Sembolik Dili	1	1	0	100
Elementlerin Sınıflandırılması	1	0	1	0
Zayıf Etkileşimler / Van der Waals Kuvvetleri	1	0	1	0
Sıvılar	1	0	1	0
Kimyasal Hesaplamalar / Miktar İçeren Problemler	1	0	0	0
Asitler ve Bazlar	1	0	1	0
Karışımların Sınıflandırılması	1	0	0	0
Biyoloji	0	0	0	0
Küçük Moleküllerin Taşınması	1	0	0	0
Enzimler	1	0	1	0
Canlıların Sınıflandırılması (Genel Özellikler)	1	1	0	100
Mayoz	1	1	0	100
Cinsiyete Bağlı Kalıtım	1	1	0	100
Ekosistemde Madde ve Enerji Akışı	1	1	0	100

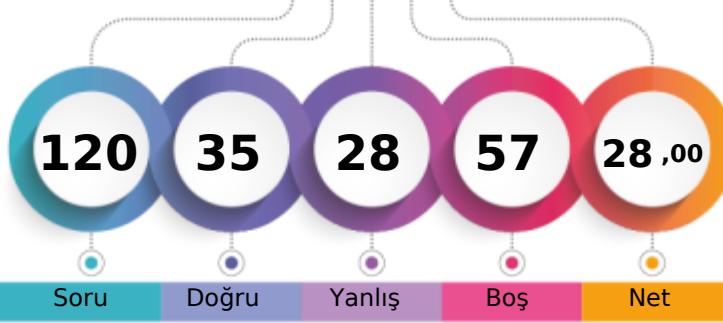
MANİSA / YUNUSEMRE
KEP AKADEMİ 12.SAYISAL12A - 0
CEYDA CÖMERT

1. Öğrenci

Sizin yeriniz
(145910.)

Sonuncu Öğrenci

Soru Doğru Yanlış Boş Net

Şube Kurum İlçe İl Genel

Öğrenci Sıra No 89 141 410 2253 145910 % 65,52

Sınava Katılan Öğrenci Sayısı 104 166 531 3169 222708

		Soru	Doğru	Yanlış	Boş	Net	Başarı
TYT Türkçe		40	20	13	7	16,75	% 42
Cevap Anahtarı	A	CBCDBCBADEDECBEADDCCEDCCDCDCDAEDBADCBAD					
Cevaplarınız		aBCDBaBeD aaCBE DD CdDCCDd a edeBeDcB					

	S	D	Y	B%
Türkçe	0	0	0	0
Metne Sözcük Yerleştirme	1	0	1	0
Sözcükte Anlam	3	3	0	100
CÜMLENİN ANLAMI VE YORUMU	1	1	0	100
İki Cümleyi Birleştirme	1	0	1	0
İki Cümleyi Karşılaştırma	1	1	0	100
Parçadaki Cümlelerin İçerik ve Özellikleri	1	0	1	0
Ses Bilgisi - Karma	1	1	0	100
Çekim Ekleri ve Türleri	1	0	0	0
Filimsiler - Karma	1	0	1	0
Noktalama İşaretleri - Karma	3	2	1	67
Bitişik ve Ayrı Yazılan Kelimeler	1	1	0	100
Yazım Kuralları - Karma	1	0	0	0
ANLATIM TEKNİKLERİ VE DÜŞÜNCEYİ GELİŞTİRME YOLLARI	1	1	0	100
Paragrafa Cümle Yerleştirme	1	1	0	100
Paragrafta Anlatım Akışını Bozan Cümle	1	0	0	0
Paragrafı İkiye Ayırma	1	1	0	100
Paragrafa Özgü Soru Kökü	5	1	2	20
Diyalogta Boş Bırakılan Yerleri Tamamlama	1	0	1	0
Paragrafın Yorumlanması	8	4	2	50
Paragrafta Yardımcı Düşünceler	4	2	2	50
Paragrafın Karşılık Olduğu Soruyu Belirleme	2	1	0	50
Söz Öbeklerinde Anlam	1	0	1	0
Paragrafta Ana Düşünce (Ana Fikir)	2	0	1	0
Diyalogun Yorumlanması	1	0	1	0

	Soru	Doğru	Yanlış	Boş	Net	Başarı
Tarih-1	5	0	3	2	-0,75	% 0
Coğrafya-1	5	2	1	2	1,75	% 35
Felsefe	5	4	0	1	4,00	% 80
Din Kült. ve Ahl. Bil.	5	5	0	0	5,00	% 100
Felsefe (Seçmeli)	5	0	0	5	0,00	% 0
TYT Sosyal	20	11	4	5	10,00	% 50
Cevap Anahtarı	A	DCABECEADDCDECAAAADECCCBAD				
Cevaplarınız		a ab cDCDEC AADECC				

	S	D	Y	B%
Tarih-1	0	0	0	0
Kavimler Göçü'nün sebep ve sonuçlarını siyasi ve sosyal açılarından analiz eder.	1	0	1	0
İstanbul'un fetih sürecini sebepleri ve stratejik sonuçları açısından analiz eder.	1	0	0	0
Osmanlı Devleti'nde modern ordu teşkilatı ve yurttaş askerliğine yönelik düzenlemelerin siyasi ve sosyal boyutlarını a	1	0	0	0
I. Dünya Savaşı sürecinde Osmanlı Devleti'nin durumunu siyasi, askeri ve sosyal açılarından analiz eder.	1	0	1	0
Çağdaşlaşan Türkiye'nin temeli olan Atatürk ilkelerini kavrar.	1	0	1	0
Siyasi alanda meydana gelen gelişmeleri kavrar.	1	0	1	0
Coğrafya-1	0	0	0	0
Dünya'nın Yıllık Hareketi ve Sonuçları	1	0	0	0
Yeryüzündeki İklim Tipleri	1	0	0	0
Dünyada Nüfusun Dağılışı	1	0	1	0
Bölge ve Bölge Türleri	1	1	0	100
Afetlerin Genel Özellikleri	1	1	0	100
Felsefe	0	0	0	0
Felsefi Düşünce	1	1	0	100
Ahlak Felsefesi	1	1	0	100
MS 2. Yüzyıl - MS 15. Yüzyıl Filozoflarının Felsefi Görüşleri	1	1	0	100
Sanat Felsefesi	1	0	0	0
MÖ 6. Yüzyıl - MS 2. Yüzyıl Filozoflarının Felsefi Görüşleri	1	1	0	100
Din Kült. ve Ahl. Bil.	0	0	0	0
Ahlaki Tutum ve Davranışlar	1	1	0	100
İslam ve İbadet	1	1	0	100

		Soru	Doğru	Yanlış	Boş	Net	Başarı
Matematik-1		30	1	5	24	-0,25	% 0
Geometri		10	0	0	10	0,00	% 0
TYT Matematik		40	1	5	34	-0,25	% 0
Cevap Anahtarı	A	CDADACDDBEADEEBCEBEECCBECCBCACBEBDBEBC					
Cevaplarınız		e b e Cc b					

	S	D	Y	B%
Matematik-1	0	0	0	0
Rasyonel Sayılar	1	0	0	0
Ondalık Sayılar	1	0	0	0
Üstü ifadeler	1	0	0	0
Kökü ifadeler	1	0	1	0
Dört İşlem Yeteneği	1	0	0	0
Aralık Kavramı ve Basit Eşitsizlikler	1	0	1	0
Tek ve Çift Sayılar	1	0	0	0
Rutin Olmayan Problemler	2	0	0	0
Sayı Problemleri	6	1	1	17
Fonksiyonlarda İşlemler	1	0	0	0
Önemler ve Bileşik Önemler	1	0	0	0
Küme Kavramı ve Kümelerde İşlemler	1	0	0	0
SAYILAR	1	0	0	0
Bölünebilirlik Kuralları	1	0	0	0
Sayı Basamakları	1	0	0	0
Merkezi Eğitim ve Yayılım Ölçüleri	1	0	1	0
Yüde, Kar-Zarar Problemleri	1	0	0	0
Hareket Problemleri	1	0	0	0
Kesir Problemleri	1	0	0	0
Grafik Problemleri	1	0	0	0

	Soru	Doğru	Yanlış	Boş	Net	Başarı
Fizik	7	1	2	4	0,50	% 7
Kimya	7	1	2	4	0,50	% 7
Biyoloji	6	1	2	3	0,50	% 8
TYT Fen	20	3	6	11	1,50	% 8
Cevap Anahtarı	A	EBAADDDCDBEAEBECDCBEA				
Cevaplarınız		Bc eC cd d a A				

	S	D	Y	B%
Fizik	0	0	0	0
Basınç ve basınç kuvveti kavramlarının katı, durgun sıvı ve gazlarda bağlı olduğu değişkenleri açıklar.	1	0	0	0
Katı maddedeki enerji iletim hızını etkileyen değişkenleri analiz eder.	1	1	0	100
Küresel aynalarda görüntü oluşumunu ve özelliklerini açıklar.	1	0	1	0
Üreticilerin seri ve paralel bağlanma gerekliliklerini açıklar.	1	0	0	0
Öteleme kinetik enerjisi, yer çekimi potansiyel enerjisi ve esneklik potansiyel enerjisinin bağlı olduğu değişkenleri ana	1	0	0	0
Akım ve Manyetik Alan	1	0	0	0
Ortam derinliği ile su dalgalarının yayılma hızını ilişkilendirir.	1	0	1	0
Kimya	0	0	0	0
Kimyanın Sembolik Dili	1	1	0	100
Elementlerin Sınıflandırılması	1	0	0	0
Zayıf Etkileşimler / Van der Waals Kuvvetleri	1	0	1	0
Sıvılar	1	0	1	0
Kimyasal Hesaplamalar / Miktar İçeren Problemler	1	0	0	0
Asitler ve Bazlar	1	0	0	0
Karışımların Sınıflandırılması	1	0	0	0
Biyoloji	0	0	0	0
Küçük Moleküllerin Taşınması	1	0	1	0
Enzimler	1	0	0	0
Canlıların Sınıflandırılması (Genel Özellikler)	1	0	1	0
Mayoz	1	0	0	0
Cinsiyete Bağlı Kalıtım	1	0	0	0
Ekosistemde Madde ve Enerji Akışı	1	1	0	100

BİLGİ SARMAL TG TYT 3

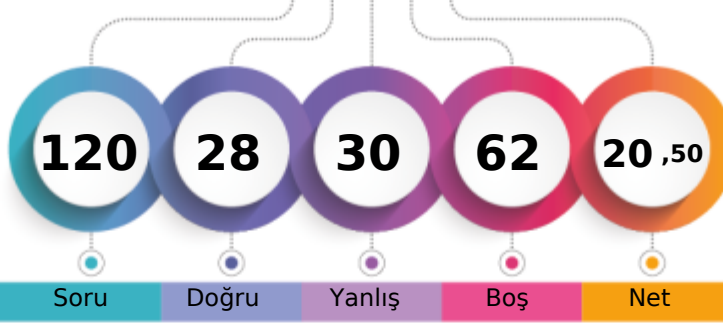

201,745 % 76,64

MANİSA / YUNUSEMRE
KEP AKADEMİ 12.SAYISAL12A - 0
CEYLİN İBAR

1. Öğrenci

Sizin yeriniz
(170678.)

Sonuncu Öğrenci

Soru Doğru Yanlış Boş Net

Şube Kurum İlçe İl Genel

Öğrenci Sıra No 97 154 467 2622 170678 % 76,64

Sınava Katılan Öğrenci Sayısı 104 166 531 3169 222708

		Soru	Doğru	Yanlış	Boş	Net	Başarı	
TYT Türkçe		40	20	14	6	16,50	% 41	
Cevap Anahtarı	B	CBDCBABCDECBEDDCCEDCCDCDCADEDBADCBADDE						
Cevaplarınız		CcDCadeC CBEeaDCCeEcebbe DcDbDBAD aD E						

	S	D	Y	B%
Türkçe	0	0	0	0
Metne Sözcük Yerleştirme	1	1	0	100
Sözcükte Anlam	3	1	2	33
CÜMLENİN ANLAMI VE YORUMU	1	1	0	100
İki Cümleyi Birleştirme	1	1	0	100
İki Cümleyi Karşılaştırma	1	0	1	0
Parçadaki Cümlelerin İçerik ve Özellikleri	1	0	1	0
Ses Bilgisi - Karma	1	0	0	0
Çekim Ekleri ve Türleri	1	1	0	100
Filimsiler - Karma	1	0	0	0
Noktalama İşaretleri - Karma	3	2	0	67
Bitişik ve Ayrı Yazılan Kelimeler	1	1	0	100
Yazım Kuralları - Karma	1	0	1	0
ANLATIM TEKNİKLERİ VE DÜŞÜNCEYİ GELİŞTİRME YOLLARI	1	0	1	0
Paragrafa Cümle Yerleştirme	1	1	0	100
Paragrafta Anlatım Akışını Bozan Cümle	1	1	0	100
Paragraf İkiye Ayırma	1	1	0	100
Paragrafa Özgü Soru Kökü	5	2	2	40
Diyalogta Boş Bırakılan Yerleri Tamamlama	1	1	0	100
Paragrafın Yorumlanması	8	3	5	38
Paragrafta Yardımcı Düşünceler	4	1	2	25
Paragrafın Karşılık Olduğu Soruyu Belirleme	2	0	0	0
Söz Öbeklerinde Anlam	1	1	0	100
Paragrafta Ana Düşünce (Ana Fikir)	2	1	1	50
Diyalogun Yorumlanması	1	1	0	100

	Soru	Doğru	Yanlış	Boş	Net	Başarı
Tarih-1	5	0	4	1	-1,00	% 0
Coğrafya-1	5	0	2	3	-0,50	% 0
Felsefe	5	2	3	0	1,25	% 25
Din Küll. ve Ahl. Bil.	5	3	2	0	2,50	% 50
Felsefe (Seçmeli)	5	0	0	5	0,00	% 0
TYT Sosyal	20	5	11	4	2,25	% 11
Cevap Anahtarı	B	ABEDCADCCCECAAEDDECAABADCC				
Cevaplarınız		eaca d b CeAaDdCeA				

	S	D	Y	B%
Tarih-1	0	0	0	0
Kavimler Göçü'nün sebep ve sonuçlarını siyasi ve sosyal açılardan analiz eder.	1	0	1	0
İstanbul'un fetih sürecini sebepleri ve stratejik sonuçları açısından analiz eder.	1	0	0	0
Osmanlı Devleti'nde modern ordu teşkilatı ve yurttaş askerliğine yönelik düzenlemelerin siyasi ve sosyal boyutlarını a	1	0	1	0
I. Dünya Savaşı sürecinde Osmanlı Devleti'nin durumunu siyasi, askeri ve sosyal açılardan analiz eder.	1	0	1	0
Çağdaşlaşan Türkiye'nin temeli olan Atatürk ilkelerini kavrar.	1	0	1	0
Siyasi alanda meydana gelen gelişmeleri kavrar.	1	0	1	0
Coğrafya-1	0	0	0	0
Dünya'nın Yıllık Hareketi ve Sonuçları	1	0	0	0
Yeryüzündeki İklim Tipleri	1	0	0	0
Dünyada Nüfusun Dağılışı	1	0	1	0
Bölge ve Bölge Türleri	1	0	0	0
Afetlerin Genel Özellikleri	1	0	1	0
Felsefe	0	0	0	0
Felsefi Düşünce	1	0	1	0
Ahlak Felsefesi	1	0	1	0
MS 2. Yüzyıl - MS 15. Yüzyıl Filozoflarının Felsefi Görüşleri	1	1	0	100
Sanat Felsefesi	1	0	1	0
MÖ 6. Yüzyıl - MS 2. Yüzyıl Filozoflarının Felsefi Görüşleri	1	1	0	100
Din Küll. ve Ahl. Bil.	0	0	0	0
Ahlaki Tutum ve Davranışlar	1	1	0	100
İslam ve İbadet	1	0	1	0

		Soru	Doğru	Yanlış	Boş	Net	Başarı
Matematik-1		30	3	3	24	2,25	% 8
Geometri		10	0	0	10	0,00	% 0
TYT Matematik		40	3	3	34	2,25	% 6
Cevap Anahtarı	B	ADACDDDCADDEEBCBCEBEECCBCECCBCEBEBDBEBCCA					
Cevaplarınız		D C b cdB					

	S	D	Y	B%
Matematik-1	0	0	0	0
Rasyonel Sayılar	1	0	0	0
Ondalık Sayılar	1	0	0	0
Üstü ifadeler	1	0	0	0
Kökü ifadeler	1	0	0	0
Dört İşlem Yeteneği	1	0	0	0
Aralık Kavramı ve Basit Eşitsizlikler	1	0	0	0
Tek ve Çift Sayılar	1	1	0	100
Rutin Olmayan Problemler	2	0	0	0
Sayı Problemleri	6	2	1	33
Fonksiyonlarda İşlemler	1	0	0	0
Önemler ve Bileşik Önemler	1	0	0	0
Küme Kavramı ve Kümelerde İşlemler	1	0	0	0
SAYILAR	1	0	0	0
Bölünebilme Kuralları	1	0	0	0
Sayı Basamakları	1	0	0	0
Merkezi Eğilim ve Yayılım Ölçüleri	1	0	0	0
Yüzde, Kar-Zarar Problemleri	1	0	0	0
Hareket Problemleri	1	0	0	0
Kesir Problemleri	1	0	0	0
Grafik Problemleri	1	0	0	0

		Soru	Doğru	Yanlış	Boş	Net	Başarı
Fizik		7	0	2	5	-0,50	% 0
Kimya		7	0	0	7	0,00	% 0
Biyoloji		6	0	0	6	0,00	% 0
TYT Fen		20	0	2	18	-0,50	% 0
Cevap Anahtarı	B	AADDDBEBEABECDECBAD					
Cevaplarınız		ec					

	S	D	Y	B%
Fizik	0	0	0	0
Basınç ve basınç kuvveti kavramlarının katı, durgun sıvı ve gazlarda bağlı olduğu değişkenleri açıklar.	1	0	1	0
Katı maddedeki enerji iletim hızını etkileyen değişkenleri analiz eder.	1	0	1	0
Küresel aynalarda görüntü oluşumunu ve özelliklerini açıklar.	1	0	0	0
Üreticilerin seri ve paralel bağlanma gerekliliklerini açıklar.	1	0	0	0
Öteleme kinetik enerjisi, yer çekimi potansiyel enerjisi ve esneklik potansiyel enerjisinin bağlı olduğu değişkenleri ana	1	0	0	0
Akım ve Manyetik Alan	1	0	0	0
Ortam derinliği ile su dalgalarının yayılma hızını ilişkilendirir.	1	0	0	0
Kimya	0	0	0	0
Kimyanın Sembolik Dili	1	0	0	0
Elementlerin Sınıflandırılması	1	0	0	0
Zayıf Etkileşimler / Van der Waals Kuvvetleri	1	0	0	0
Sıvılar	1	0	0	0
Kimyasal Hesaplamalar / Miktar İçeren Problemler	1	0	0	0
Asitler ve Bazlar	1	0	0	0
Karışımların Sınıflandırılması	1	0	0	0
Biyoloji	0	0	0	0
Küçük Moleküllerin Taşınması	1	0	0	0
Enzimler	1	0	0	0
Canlıların Sınıflandırılması (Genel Özellikler)	1	0	0	0
Mayoz	1	0	0	0
Cinsiyete Bağlı Kalıtım	1	0	0	0
Ekosistemde Madde ve Enerji Akışı	1	0	0	0

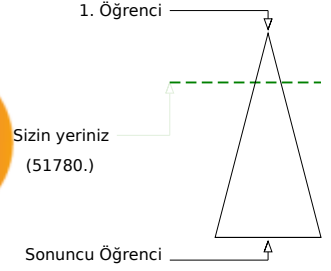
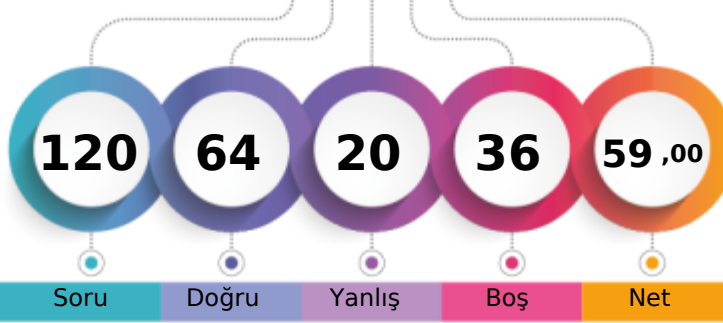
MANİSA / YUNUSEMRE
KEP AKADEMİ 12.SAYISAL12A - 0
CEYLİN İKRA SEZEN

Soru Doğru Yanlış Boş Net

Şube Kurum İlçe İl Genel

Öğrenci Sıra No 40 61 123 732 51780 % 23,25

Sınava Katılan Öğrenci Sayısı 104 166 531 3169 222708

	Soru	Doğru	Yanlış	Boş	Net	Başarı
TYT Türkçe	40	31	5	4	29,75	% 74
Cevap Anahtarı	A CBBCBBADEDECBEADDCCEDCCDCDCDAEDBADCBAD					
Cevaplarınız	deCDBaBADE ECBE DCCEDCaDCD D DEDBADCaCD					

	S	D	Y	B%
Türkçe	0	0	0	0
Metne Sözcük Yerleştirme	1	0	1	0
Sözcükte Anlam	3	2	1	67
CÜMLENİN ANLAMI VE YORUMU	1	1	0	100
İki Cümleyi Birleştirme	1	0	1	0
İki Cümleyi Karşılaştırma	1	1	0	100
Parçadaki Cümlelerin İçerik ve Özellikleri	1	1	0	100
Ses Bilgisi - Karma	1	1	0	100
Çekim Ekleri ve Türleri	1	1	0	100
Filimsiler - Karma	1	0	0	0
Noktalama İşaretleri - Karma	3	3	0	100
Bitişik ve Ayrı Yazılan Kelimeler	1	1	0	100
Yazım Kuralları - Karma	1	0	0	0
ANLATIM TEKNİKLERİ VE DÜŞÜNCEYİ GELİŞTİRME YOLLARI	1	1	0	100
Paragrafa Cümle Yerleştirme	1	1	0	100
Paragrafta Anlatım Akışını Bozan Cümle	1	1	0	100
Paragraf İkiye Ayırma	1	1	0	100
Paragrafa Özgü Soru Kökü	5	3	0	60
Diyalogta Boş Bırakılan Yerleri Tamamlama	1	1	0	100
Paragrafın Yorumlanması	8	6	2	75
Paragrafta Yardımcı Düşünceler	4	4	0	100
Paragrafın Karşılık Olduğu Soruyu Belirleme	2	1	0	50
Söz Öbeklerinde Anlam	1	1	0	100
Paragrafta Ana Düşünce (Ana Fikir)	2	1	0	50
Diyalogun Yorumlanması	1	1	0	100

	Soru	Doğru	Yanlış	Boş	Net	Başarı
Tarih-1	5	3	1	1	2,75	% 55
Coğrafya-1	5	4	1	0	3,75	% 75
Felsefe	5	1	1	3	0,75	% 15
Din Küll. ve Ahl. Bil.	5	5	0	0	5,00	% 100
Felsefe (Seçmeli)	5	0	0	5	0,00	% 0
TYT Sosyal	20	13	3	4	12,25	% 61
Cevap Anahtarı	A DCABECEADDCDECAAAADECCECCBAD					
Cevaplarınız	DeA EaEADCDa AADEC					

	S	D	Y	B%
Tarih-1	0	0	0	0
Kavimler Göçü'nün sebep ve sonuçlarını siyasi ve sosyal açılarından analiz eder.	1	1	0	100
İstanbul'un fetih sürecini sebepleri ve stratejik sonuçları açısından analiz eder.	1	0	1	0
Osmanlı Devleti'nde modern ordu teşkilatı ve yurttaş askerliğine yönelik düzenlemelerin siyasi ve sosyal boyutlarını a	1	1	0	100
I. Dünya Savaşı sürecinde Osmanlı Devleti'nin durumunu siyasi, askeri ve sosyal açılarından analiz eder.	1	0	0	0
Çağdaşlaşan Türkiye'nin temeli olan Atatürk ilkelerini kavrar.	1	1	0	100
Siyasi alanda meydana gelen gelişmeleri kavrar.	1	1	0	100
Coğrafya-1	0	0	0	0
Dünya'nın Yıllık Hareketi ve Sonuçları	1	0	1	0
Yeryüzündeki İklim Tipleri	1	1	0	100
Dünyada Nüfusun Dağılışı	1	1	0	100
Bölge ve Bölge Türleri	1	1	0	100
Afetlerin Genel Özellikleri	1	1	0	100
Felsefe	0	0	0	0
Felsefi Düşünce	1	1	0	100
Ahlak Felsefesi	1	0	1	0
MS 2. Yüzyıl - MS 15. Yüzyıl Filozoflarının Felsefi Görüşleri	1	0	0	0
Sanat Felsefesi	1	0	0	0
MÖ 6. Yüzyıl - MS 2. Yüzyıl Filozoflarının Felsefi Görüşleri	1	0	0	0
Din Küll. ve Ahl. Bil.	0	0	0	0
Ahlaki Tutum ve Davranışlar	1	1	0	100
İslam ve İbadet	1	1	0	100

	Soru	Doğru	Yanlış	Boş	Net	Başarı
Matematik-1	30	12	5	13	10,75	% 36
Geometri	10	0	0	10	0,00	% 0
TYT Matematik	40	12	5	23	10,75	% 27
Cevap Anahtarı	A CDADACDDBEADEEBBCBEECCBECCBCACBEBDBEBC					
Cevaplarınız	CD D CDDB Eb CBC a b Cda					

	S	D	Y	B%
Matematik-1	0	0	0	0
Rasyonel Sayılar	1	1	0	100
Ondalık Sayılar	1	1	0	100
Üslü İfadeler	1	0	0	0
Kökü İfadeler	1	1	0	100
Dört İşlem Yeteneği	1	0	0	0
Aralık Kavramı ve Basit Eşitsizlikler	1	1	0	100
Tek ve Çift Sayılar	1	1	0	100
Rutin Olmayan Problemler	2	1	0	50
Sayı Problemleri	6	4	0	67
Fonksiyonlarda İşlemler	1	0	0	0
Önemler ve Bileşik Önemler	1	0	0	0
Küme Kavramı ve Kümelerde İşlemler	1	0	0	0
SAYILAR	1	1	0	100
Bölünebilme Kuralları	1	0	1	0
Sayı Basamakları	1	0	0	0
Merkezi Eğitim ve Yayılım Ölçüleri	1	1	0	100
Yüde, Kar-Zarar Problemleri	1	0	1	0
Hareket Problemleri	1	0	0	0
Kesir Problemleri	1	0	0	0
Grafik Problemleri	1	0	0	0

	Soru	Doğru	Yanlış	Boş	Net	Başarı
Fizik	7	4	2	1	3,50	% 50
Kimya	7	1	2	4	0,50	% 7
Biyoloji	6	3	3	0	2,25	% 38
TYT Fen	20	8	7	5	6,25	% 31
Cevap Anahtarı	A EBAADDDCDBEABEBCDCEBA					
Cevaplarınız	EBebDD C a a CDeceA					

	S	D	Y	B%
Fizik	0	0	0	0
Basınç ve basınç kuvveti kavramlarının katı, durgun sıvı ve gazlarda bağlı olduğu değişkenleri açıklar.	1	1	0	100
Katı maddedeki enerji iletim hızını etkileyen değişkenleri analiz eder.	1	1	0	100
Küresel aynalarda görüntü oluşumunu ve özelliklerini açıklar.	1	0	1	0
Üreteçlerin seri ve paralel bağlanma gerekliliklerini açıklar.	1	0	1	0
Öteleme kinetik enerjisi, yer çekimi potansiyel enerjisi ve esneklik potansiyel enerjisinin bağlı olduğu değişkenleri ana	1	1	0	100
Akım ve Manyetik Alan	1	1	0	100
Ortam derinliği ile su dalgalarının yayılma hızını ilişkilendirir.	1	0	0	0
Kimya	0	0	0	0
Kimyanın Sembolik Dili	1	1	0	100
Elementlerin Sınıflandırılması	1	0	0	0
Zayıf Etkileşimler / Van der Waals Kuvvetleri	1	0	1	0
Sıvılar	1	0	0	0
Kimyasal Hesaplamalar / Miktar İçeren Problemler	1	0	0	0
Asitler ve Bazlar	1	0	1	0
Karışımların Sınıflandırılması	1	0	0	0
Biyoloji	0	0	0	0
Küçük Moleküllerin Taşınması	1	1	0	100
Enzimler	1	1	0	100
Canlıların Sınıflandırılması (Genel Özellikler)	1	0	1	0
Mayoz	1	0	1	0
Cinsiyete Bağlı Kalıtım	1	0	1	0
Ekosistemde Madde ve Enerji Akışı	1	1	0	100

BİLGİ SARMAL TG TYT 3

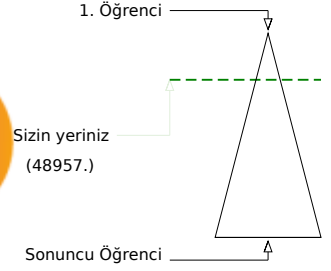
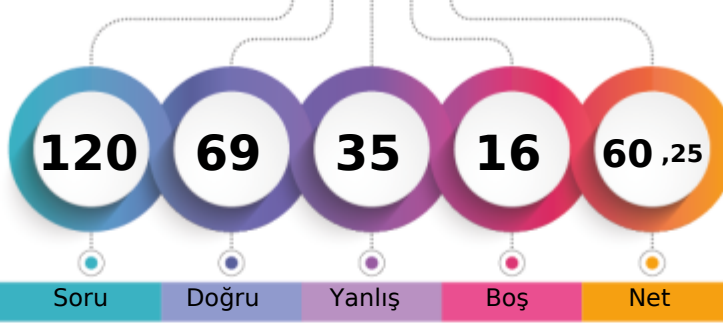

320,485 % 21,98

MANİSA / YUNUSEMRE
KEP AKADEMİ 12.SAYISAL12A - 0
CEYLİN SERBES

Soru Doğru Yanlış Boş Net

Şube Kurum İlçe İl Genel

Öğrenci Sıra No 37 55 112 679 48957 % 21,98

Sınava Katılan Öğrenci Sayısı 104 166 531 3169 222708

		Soru	Doğru	Yanlış	Boş	Net	Başarı
TYT Türkçe		40	31	8	1	29,00	% 73
Cevap Anahtarı	B	CBDCBABCDECEBEADDCEDCCDCDCADEDBADCBADDE					
Cevaplarınız		CeDCaceCDECEBEADDCEDCCDCD eADdeBADCBaDe					

	S	D	Y	B%
Türkçe	0	0	0	0
Metne Sözcük Yerleştirme	1	1	0	100
Sözcükte Anlam	3	1	2	33
CÜMLENİN ANLAMI VE YORUMU	1	1	0	100
İki Cümleyi Birleştirme	1	1	0	100
İki Cümleyi Karşılaştırma	1	0	1	0
Parçadaki Cümlelerin İçerik ve Özellikleri	1	0	1	0
Ses Bilgisi - Karma	1	1	0	100
Çekim Ekleri ve Türleri	1	1	0	100
Filimsiler - Karma	1	1	0	100
Noktalama İşaretleri - Karma	3	3	0	100
Bitişik ve Ayrı Yazılan Kelimeler	1	1	0	100
Yazım Kuralları - Karma	1	1	0	100
ANLATIM TEKNİKLERİ VE DÜŞÜNCEYİ GELİŞTİRME YOLLARI	1	1	0	100
Paragrafa Cümle Yerleştirme	1	1	0	100
Paragrafta Anlatım Akışını Bozan Cümle	1	1	0	100
Paragraf İkiye Ayırma	1	1	0	100
Paragrafa Özgü Soru Kökü	5	3	1	60
Diyalogta Boş Bırakılan Yerleri Tamamlama	1	1	0	100
Paragrafın Yorumlanması	8	6	2	75
Paragrafta Yardımcı Düşünceler	4	4	0	100
Paragrafın Karşılık Olduğu Soruyu Belirleme	2	1	0	50
Söz Öbeklerinde Anlam	1	0	1	0
Paragrafta Ana Düşünce (Ana Fikir)	2	2	0	100
Diyalogun Yorumlanması	1	0	1	0

		Soru	Doğru	Yanlış	Boş	Net	Başarı
Tarih-1		5	3	2	0	2,50	% 50
Coğrafya-1		5	2	2	1	1,50	% 30
Felsefe		5	5	0	0	5,00	% 100
Din Kül. ve Ahl. Bil.		5	4	1	0	3,75	% 75
Felsefe (Seçmeli)		5	0	0	5	0,00	% 0
TYT Sosyal		20	14	5	1	12,75	% 64
Cevap Anahtarı	B	ABEDCADCCCECAAEDDECAABADCC					
Cevaplarınız		AeEDaA CdbCAAEDDECab					

	S	D	Y	B%
Tarih-1	0	0	0	0
Kavimler Göçü'nün sebep ve sonuçlarını siyasi ve sosyal açılarından analiz eder.	1	1	0	100
İstanbul'un fetih sürecini sebepleri ve stratejik sonuçları açısından analiz eder.	1	0	1	0
Osmanlı Devleti'nde modern ordu teşkilatı ve yurttaş askerliğine yönelik düzenlemelerin siyasi ve sosyal boyutlarını a	1	1	0	100
I. Dünya Savaşı sürecinde Osmanlı Devleti'nin durumunu siyasi, askeri ve sosyal açılarından analiz eder.	1	0	1	0
Çağdaşlaşan Türkiye'nin temeli olan Atatürk ilkelerini kavrar.	1	1	0	100
Siyasi alanda meydana gelen gelişmeleri kavrar.	1	1	0	100
Coğrafya-1	0	0	0	0
Dünya'nın Yıllık Hareketi ve Sonuçları	1	0	1	0
Yeryüzündeki İklim Tipleri	1	0	1	0
Dünyada Nüfusun Dağılışı	1	1	0	100
Bölge ve Bölge Türleri	1	0	0	0
Afetlerin Genel Özellikleri	1	1	0	100
Felsefe	0	0	0	0
Felsefi Düşünce	1	1	0	100
Ahlak Felsefesi	1	1	0	100
MS 2. Yüzyıl - MS 15. Yüzyıl Filozoflarının Felsefi Görüşleri	1	1	0	100
Sanat Felsefesi	1	1	0	100
MÖ 6. Yüzyıl - MS 2. Yüzyıl Filozoflarının Felsefi Görüşleri	1	1	0	100
Din Kül. ve Ahl. Bil.	0	0	0	0
Ahlaki Tutum ve Davranışlar	1	0	1	0
İslam ve İbadet	1	1	0	100

		Soru	Doğru	Yanlış	Boş	Net	Başarı
Matematik-1		30	10	11	9	7,25	% 24
Geometri		10	4	1	5	3,75	% 38
TYT Matematik		40	14	12	14	11,00	% 28
Cevap Anahtarı	B	ADACDDDDCADEEBCBCEBEECCBCECCBCEBEBDBEBCCA					
Cevaplarınız		D CDDDCe caeBC c e ad bdCBb EBdc B					

	S	D	Y	B%
Matematik-1	0	0	0	0
Rasyonel Sayılar	1	1	0	100
Ondalık Sayılar	1	1	0	100
Üslü İfadeler	1	0	0	0
Kökü İfadeler	1	1	0	100
Dört İşlem Yeteneği	1	0	0	0
Aralık Kavramı ve Basit Eşitsizlikler	1	1	0	100
Tek ve Çift Sayılar	1	1	0	100
Rutin Olmayan Problemler	2	1	0	50
Sayı Problemleri	6	3	2	50
Fonksiyonlarda İşlemler	1	0	1	0
Önemler ve Bileşik Önemler	1	0	1	0
Küme Kavramı ve Kümelerde İşlemler	1	0	0	0
SAYILAR	1	0	0	0
Bölünebilme Kuralları	1	0	1	0
Sayı Basamakları	1	0	1	0
Merkezî Eğitim ve Yayılım Ölçüleri	1	0	1	0
Yüde, Kar-Zarar Problemleri	1	0	0	0
Hareket Problemleri	1	0	1	0
Kesir Problemleri	1	0	0	0
Grafik Problemleri	1	0	1	0

		Soru	Doğru	Yanlış	Boş	Net	Başarı
Fizik		7	4	3	0	3,25	% 46
Kimya		7	3	4	0	2,00	% 29
Biyoloji		6	3	3	0	2,25	% 38
TYT Fen		20	10	10	0	7,50	% 38
Cevap Anahtarı	B	AADDDBEBEABECDECBADC					
Cevaplarınız		AebDeBECeDaECcDdaAda					

	S	D	Y	B%
Fizik	0	0	0	0
Basınç ve basınç kuvveti kavramlarının katı, durgun sıvı ve gazlarda bağlı olduğu değişkenleri açıklar.	1	1	0	100
Katı maddedeki enerji iletim hızını etkileyen değişkenleri analiz eder.	1	1	0	100
Küresel aynalarda görüntü oluşumunu ve özelliklerini açıklar.	1	1	0	100
Üreticilerin seri ve paralel bağlanma gerekliliklerini açıklar.	1	0	1	0
Öteleme kinetik enerjisi, yer çekimi potansiyel enerjisi ve esneklik potansiyel enerjisinin bağlı olduğu değişkenleri ana	1	0	1	0
Akım ve Manyetik Alan	1	1	0	100
Ortam derinliği ile su dalgalarının yayılma hızını ilişkilendirir.	1	0	1	0
Kimya	0	0	0	0
Kimyanın Sembolik Dili	1	1	0	100
Elementlerin Sınıflandırılması	1	0	1	0
Zayıf Etkileşimler / Van der Waals Kuvvetleri	1	0	1	0
Sıvılar	1	1	0	100
Kimyasal Hesaplamalar / Miktar İçeren Problemler	1	0	1	0
Asitler ve Bazlar	1	0	1	0
Karışımların Sınıflandırılması	1	1	0	100
Biyoloji	0	0	0	0
Küçük Moleküllerin Taşınması	1	0	1	0
Enzimler	1	1	0	100
Canlıların Sınıflandırılması (Genel Özellikler)	1	1	0	100
Mayoz	1	0	1	0
Cinsiyete Bağlı Kalıtım	1	0	1	0
Ekosistemde Madde ve Enerji Akışı	1	1	0	100

BİLGİ SARMAL TG TYT 3



251,880

%

51,22

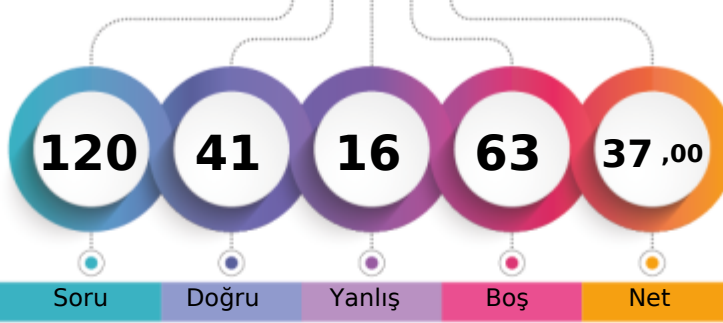
MANİSA / YUNUSEMRE
KEP AKADEMİ 12.SAYISAL12A - 0
CEYLİNNAZ YILMAZ

1. Öğrenci

Sizin yeriniz
(114075.)

Sonuncu Öğrenci

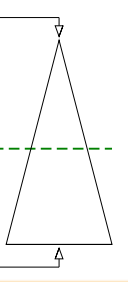

Soru

Doğru

Yanlış

Boş

Net

Şube

Kurum

İlçe

İl

Genel

Öğrenci Sıra No

78

119

331

1797

114075 % 51,22

Sınava Katılan Öğrenci Sayısı

104

166

531

3169

222708

		Soru	Doğru	Yanlış	Boş	Net	Başarı
TYT Türkçe		40	18	8	14	16,00	% 40
Cevap Anahtarı	A	CBCDBCBADEDECBEADDCCEDCCDCDCDAEDBADCBAD					
Cevaplarınız		CBCD a ADEe aB DCCED eabD beD DB D					

	S	D	Y	B%
Türkçe	0	0	0	0
Metne Sözcük Yerleştirme	1	1	0	100
Sözcükte Anlam	3	2	0	67
CÜMLENİN ANLAMI VE YORUMU	1	1	0	100
İki Cümleyi Birleştirme	1	0	1	0
İki Cümleyi Karşılaştırma	1	0	0	0
Parçadaki Cümlelerin İçerik ve Özellikleri	1	1	0	100
Ses Bilgisi - Karma	1	1	0	100
Çekim Ekleri ve Türleri	1	1	0	100
Filimsiler - Karma	1	0	1	0
Noktalama İşaretleri - Karma	3	1	1	33
Bitişik ve Ayrı Yazılan Kelimeler	1	0	0	0
Yazım Kuralları - Karma	1	0	0	0
ANLATIM TEKNİKLERİ VE DÜŞÜNCEYİ GELİŞTİRME YOLLARI	1	0	0	0
Paragrafa Cümle Yerleştirme	1	1	0	100
Paragrafta Anlatım Akışını Bozan Cümle	1	1	0	100
Paragraf İkiye Ayırma	1	1	0	100
Paragrafa Özgü Soru Kökü	5	3	1	60
Diyalogta Boş Bırakılan Yerleri Tamamlama	1	1	0	100
Paragrafın Yorumlanması	8	2	2	25
Paragrafta Yardımcı Düşünceler	4	1	1	25
Paragrafın Karşılık Olduğu Soruyu Belirleme	2	0	0	0
Söz Öbeklerinde Anlam	1	0	1	0
Paragrafta Ana Düşünce (Ana Fikir)	2	1	1	50
Diyalogun Yorumlanması	1	1	0	100

	Soru	Doğru	Yanlış	Boş	Net	Başarı
Tarih-1	5	0	2	3	-0,50	% 0
Coğrafya-1	5	2	1	2	1,75	% 35
Felsefe	5	1	1	3	0,75	% 15
Din Kült. ve Ahl. Bil.	5	4	1	0	3,75	% 75
Felsefe (Seçmeli)	5	0	0	5	0,00	% 0
TYT Sosyal	20	7	5	8	5,75	% 29
Cevap Anahtarı	A	DCABECEADDCDECAAAADECCCBAD				
Cevaplarınız		ea d DC eAdADEC				

	S	D	Y	B%
Tarih-1	0	0	0	0
Kavimler Göçü'nün sebep ve sonuçlarını siyasi ve sosyal açılarından analiz eder.	1	0	0	0
İstanbul'un fetih sürecini sebepleri ve stratejik sonuçları açısından analiz eder.	1	0	0	0
Osmanlı Devleti'nde modern ordu teşkilatı ve yurttaş askerliğine yönelik düzenlemelerin siyasi ve sosyal boyutlarını a	1	0	1	0
I. Dünya Savaşı sürecinde Osmanlı Devleti'nin durumunu siyasi, askeri ve sosyal açılarından analiz eder.	1	0	1	0
Çağdaşlaşan Türkiye'nin temeli olan Atatürk ilkelerini kavrar.	1	0	0	0
Siyasi alanda meydana gelen gelişmeleri kavrar.	1	0	0	0
Coğrafya-1	0	0	0	0
Dünya'nın Yıllık Hareketi ve Sonuçları	1	0	1	0
Yeryüzündeki İklim Tipleri	1	0	0	0
Dünyada Nüfusun Dağılışı	1	0	0	0
Bölge ve Bölge Türleri	1	1	0	100
Afetlerin Genel Özellikleri	1	1	0	100
Felsefe	0	0	0	0
Felsefi Düşünce	1	0	0	0
Ahlak Felsefesi	1	0	0	0
MS 2. Yüzyıl - MS 15. Yüzyıl Filozoflarının Felsefi Görüşleri	1	0	0	0
Sanat Felsefesi	1	0	1	0
MÖ 6. Yüzyıl - MS 2. Yüzyıl Filozoflarının Felsefi Görüşleri	1	1	0	100
Din Kült. ve Ahl. Bil.	0	0	0	0
Ahlaki Tutum ve Davranışlar	1	0	1	0
İslam ve İbadet	1	1	0	100

		Soru	Doğru	Yanlış	Boş	Net	Başarı
Matematik-1		30	8	1	21	7,75	% 26
Geometri		10	2	0	8	2,00	% 20
TYT Matematik		40	10	1	29	9,75	% 24
Cevap Anahtarı	A	CDADACDDBEADEEBCBCBEECCBECCBCACBEBDBEBC					
Cevaplarınız		CD Ae DB E B B D E					

	S	D	Y	B%
Matematik-1	0	0	0	0
Rasyonel Sayılar	1	1	0	100
Ondalık Sayılar	1	1	0	100
Üslü İfadeler	1	0	0	0
Kökü İfadeler	1	0	0	0
Dört İşlem Yeteneği	1	1	0	100
Aralık Kavramı ve Basit Eşitsizlikler	1	0	1	0
Tek ve Çift Sayılar	1	0	0	0
Rutin Olmayan Problemler	2	1	0	50
Sayı Problemleri	6	3	0	50
Fonksiyonlarda İşlemler	1	0	0	0
Önemler ve Bileşik Önemler	1	0	0	0
Küme Kavramı ve Kümelerde İşlemler	1	0	0	0
SAYILAR	1	0	0	0
Bölünebilirlik Kuralları	1	1	0	100
Sayı Basamakları	1	0	0	0
Merkezi Eğilim ve Yayılım Ölçüleri	1	0	0	0
Yüde, Kar-Zarar Problemleri	1	0	0	0
Hareket Problemleri	1	0	0	0
Kesir Problemleri	1	0	0	0
Grafik Problemleri	1	0	0	0

		Soru	Doğru	Yanlış	Boş	Net	Başarı
Fizik		7	1	0	6	1,00	% 14
Kimya		7	1	2	4	0,50	% 7
Biyoloji		6	4	0	2	4,00	% 67
TYT Fen		20	6	2	12	5,50	% 28
Cevap Anahtarı	A	EBAADDDCDBEABECDCEBA					
Cevaplarınız		B C c a C C BA					

	S	D	Y	B%
Fizik	0	0	0	0
Basınç ve basınç kuvveti kavramlarının katı, durgun sıvı ve gazlarda bağlı olduğu değişkenleri açıklar.	1	0	0	0
Katı maddedeki enerji iletim hızını etkileyen değişkenleri analiz eder.	1	1	0	100
Küresel aynalarda görüntü oluşumunu ve özelliklerini açıklar.	1	0	0	0
Üreteçlerin seri ve paralel bağlanma gerekliliklerini açıklar.	1	0	0	0
Öteleme kinetik enerjisi, yer çekimi potansiyel enerjisi ve esneklik potansiyel enerjisinin bağlı olduğu değişkenleri ana	1	0	0	0
Akım ve Manyetik Alan	1	0	0	0
Ortam derinliği ile su dalgalarının yayılma hızını ilişkilendirir.	1	0	0	0
Kimya	0	0	0	0
Kimyanın Sembolik Dili	1	1	0	100
Elementlerin Sınıflandırılması	1	0	0	0
Zayıf Etkileşimler / Van der Waals Kuvvetleri	1	0	1	0
Sıvılar	1	0	0	0
Kimyasal Hesaplamalar / Miktar İçeren Problemler	1	0	0	0
Asitler ve Bazlar	1	0	1	0
Karışımların Sınıflandırılması	1	0	0	0
Biyoloji	0	0	0	0
Küçük Moleküllerin Taşınması	1	1	0	100
Enzimler	1	0	0	0
Canlıların Sınıflandırılması (Genel Özellikler)	1	1	0	100
Mayoz	1	0	0	0
Cinsiyete Bağlı Kalıtım	1	1	0	100
Ekosistemde Madde ve Enerji Akışı	1	1	0	100

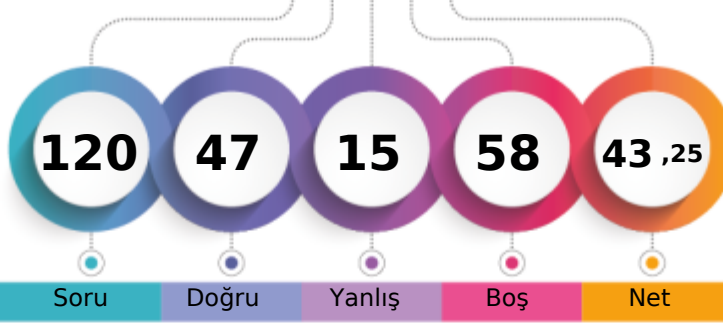

1. Öğrenci

Sizin yeriniz
(93670.)

Sonuncu Öğrenci

Soru Doğru Yanlış Boş Net

Şube Kurum İlçe İl Genel

Öğrenci Sıra No 69 105 266 1462 93670 % 42,06

Sınava Katılan Öğrenci Sayısı 104 166 531 3169 222708

		Soru	Doğru	Yanlış	Boş	Net	Başarı
TYT Türkçe		40	18	3	19	17,25	% 43
Cevap Anahtarı	A	CBBCBBADEDECBEADDCCEDCCDCDDAEDBADCBAD					
Cevaplarınız		CBCD aBd bBEADDCCEDCCDC					

	S	D	Y	B%
Türkçe	0	0	0	0
Metne Sözcük Yerleştirme	1	1	0	100
Sözcükte Anlam	3	2	0	67
CÜMLENİN ANLAMI VE YORUMU	1	1	0	100
İki Cümleyi Birleştirme	1	0	1	0
İki Cümleyi Karşılaştırma	1	1	0	100
Parçadaki Cümlelerin İçerik ve Özellikleri	1	0	1	0
Ses Bilgisi - Karma	1	0	0	0
Çekim Ekleri ve Türleri	1	0	0	0
Filimsiler - Karma	1	0	0	0
Noktalama İşaretleri - Karma	3	1	1	33
Bitişik ve Ayrı Yazılan Kelimeler	1	1	0	100
Yazım Kuralları - Karma	1	1	0	100
ANLATIM TEKNİKLERİ VE DÜŞÜNCEYİ GELİŞTİRME YOLLARI	1	1	0	100
Paragrafa Cümle Yerleştirme	1	1	0	100
Paragrafta Anlatım Akışını Bozan Cümle	1	1	0	100
Paragraf İkiye Ayırma	1	1	0	100
Paragrafa Özgü Soru Kökü	5	1	0	20
Diyalogta Boş Bırakılan Yerleri Tamamlama	1	1	0	100
Paragrafın Yorumlanması	8	4	0	50
Paragrafta Yardımcı Düşünceler	4	1	0	25
Paragrafın Karşılık Olduğu Soruyu Belirleme	2	0	0	0
Söz Öbeklerinde Anlam	1	0	0	0
Paragrafta Ana Düşünce (Ana Fikir)	2	0	0	0
Diyalogun Yorumlanması	1	0	0	0

	Soru	Doğru	Yanlış	Boş	Net	Başarı
Tarih-1	5	1	3	1	0,25	% 5
Coğrafya-1	5	3	1	1	2,75	% 55
Felsefe	5	2	0	3	2,00	% 40
Din Kül. ve Ahl. Bil.	5	3	2	0	2,50	% 50
Felsefe (Seçmeli)	5	0	0	5	0,00	% 0
TYT Sosyal	20	9	6	5	7,50	% 38
Cevap Anahtarı	A	DCABECEADDCDECAAAADECCCBAD				
Cevaplarınız		D dāba ADC E AeADEd				

	S	D	Y	B%
Tarih-1	0	0	0	0
Kavimler Göçü'nün sebep ve sonuçlarını siyasi ve sosyal açılardan analiz eder.	1	1	0	100
İstanbul'un fetih sürecini sebepleri ve stratejik sonuçları açısından analiz eder.	1	0	0	0
Osmanlı Devleti'nde modern ordu teşkilatı ve yurttaş askerliğine yönelik düzenlemelerin siyasi ve sosyal boyutlarını a	1	0	1	0
I. Dünya Savaşı sürecinde Osmanlı Devleti'nin durumunu siyasi, askeri ve sosyal açılardan analiz eder.	1	0	1	0
Çağdaşlaşan Türkiye'nin temeli olan Atatürk ilkelerini kavrar.	1	0	1	0
Siyasi alanda meydana gelen gelişmeleri kavrar.	1	0	1	0
Coğrafya-1	0	0	0	0
Dünya'nın Yıllık Hareketi ve Sonuçları	1	0	1	0
Yeryüzündeki İklim Tipleri	1	0	0	0
Dünyada Nüfusun Dağılışı	1	1	0	100
Bölge ve Bölge Türleri	1	1	0	100
Afetlerin Genel Özellikleri	1	1	0	100
Felsefe	0	0	0	0
Felsefi Düşünce	1	0	0	0
Ahlak Felsefesi	1	1	0	100
MS 2. Yüzyıl - MS 15. Yüzyıl Filozoflarının Felsefi Görüşleri	1	0	0	0
Sanat Felsefesi	1	0	0	0
MÖ 6. Yüzyıl - MS 2. Yüzyıl Filozoflarının Felsefi Görüşleri	1	1	0	100
Din Kül. ve Ahl. Bil.	0	0	0	0
Ahlaki Tutum ve Davranışlar	1	0	1	0
İslam ve İbadet	1	1	0	100

		Soru	Doğru	Yanlış	Boş	Net	Başarı
Matematik-1		30	15	4	11	14,00	% 47
Geometri		10	1	0	9	1,00	% 10
TYT Matematik		40	16	4	20	15,00	% 38
Cevap Anahtarı	A	CDADACDDBEADEEBCBCBEECCBECCBCACBEBDBEBC					
Cevaplarınız		CD DACDDB d BCBCeE b Ea C C					

	S	D	Y	B%
Matematik-1	0	0	0	0
Rasyonel Sayılar	1	1	0	100
Ondalık Sayılar	1	1	0	100
Üstü ifadeler	1	0	0	0
Kökü ifadeler	1	1	0	100
Dört İşlem Yeteneği	1	1	0	100
Aralık Kavramı ve Basit Eşitsizlikler	1	1	0	100
Tek ve Çift Sayılar	1	1	0	100
Rutin Olmayan Problemler	2	1	0	50
Sayı Problemleri	6	5	1	83
Fonksiyonlarda İşlemler	1	0	0	0
Önemler ve Bileşik Önemler	1	0	0	0
Küme Kavramı ve Kümelerde İşlemler	1	0	0	0
SAYILAR	1	0	1	0
Bölünebilir Kuralları	1	0	0	0
Sayı Basamakları	1	1	0	100
Merkezî Eğitim ve Yayılım Ölçüleri	1	1	0	100
Yüde, Kar-Zarar Problemleri	1	0	0	0
Hareket Problemleri	1	0	0	0
Kesir Problemleri	1	0	1	0
Grafik Problemleri	1	1	0	100

		Soru	Doğru	Yanlış	Boş	Net	Başarı
Fizik		7	2	1	4	1,75	% 25
Kimya		7	1	0	6	1,00	% 14
Biyoloji		6	1	1	4	0,75	% 13
TYT Fen		20	4	2	14	3,50	% 18
Cevap Anahtarı	A	EBAADDDCDBEABEBCDCEBA					
Cevaplarınız		E A eC aA					

	S	D	Y	B%
Fizik	0	0	0	0
Basınç ve basınç kuvveti kavramlarının katı, durgun sıvı ve gazlarda bağlı olduğu değişkenleri açıklar.	1	1	0	100
Katı maddedeki enerji iletim hızını etkileyen değişkenleri analiz eder.	1	0	0	0
Küresel aynalarda görüntü oluşumunu ve özelliklerini açıklar.	1	0	0	0
Üreteçlerin seri ve paralel bağlanma gerekliliklerini açıklar.	1	1	0	100
Öteleme kinetik enerjisi, yer çekimi potansiyel enerjisi ve esneklik potansiyel enerjisinin bağlı olduğu değişkenleri ana	1	0	0	0
Akım ve Manyetik Alan	1	0	0	0
Ortam derinliği ile su dalgalarının yayılma hızını ilişkilendirir.	1	0	1	0
Kimya	0	0	0	0
Kimyanın Sembolik Dili	1	1	0	100
Elementlerin Sınıflandırılması	1	0	0	0
Zayıf Etkileşimler / Van der Waals Kuvvetleri	1	0	0	0
Sıvılar	1	0	0	0
Kimyasal Hesaplamalar / Miktar İçeren Problemler	1	0	0	0
Asitler ve Bazlar	1	0	0	0
Karışımların Sınıflandırılması	1	0	0	0
Biyoloji	0	0	0	0
Küçük Moleküllerin Taşınması	1	0	0	0
Enzimler	1	0	0	0
Canlıların Sınıflandırılması (Genel Özellikler)	1	0	0	0
Mayoz	1	0	0	0
Cinsiyete Bağlı Kalıtım	1	0	1	0
Ekosistemde Madde ve Enerji Akışı	1	1	0	100

BİLGİ SARMAL TG TYT 3



360,573 % 11,63

MANİSA / YUNUSEMRE
KEP AKADEMİ 12.SAYISAL

12A - 0
DENİZ GÖKÇE

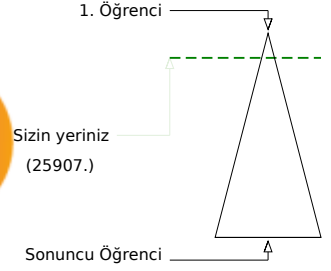
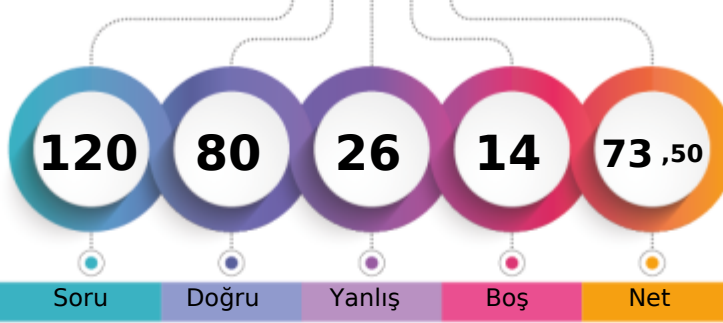

	Şube	Kurum	İlçe	İl	Genel
Öğrenci Sıra No	19	25	45	293	25907 % 11,63
Sınava Katılan Öğrenci Sayısı	104	166	531	3169	222708

	Soru	Doğru	Yanlış	Boş	Net	Başarı
TYT Türkçe	40	30	9	1	27,75	% 69
Cevap Anahtarı	A CBBCBCEBADECEBEADDCCEDCCDCDCDAEDBADCAED					
Cevaplarınız	dBCDeCebDEDECEBEADDCCEDeDCBc cEDBADCAeD					

	S	D	Y	B%
Türkçe	0	0	0	0
Metne Sözcük Yerleştirme	1	0	1	0
Sözcükte Anlam	3	2	1	67
CÜMLENİN ANLAMI VE YORUMU	1	1	0	100
İki Cümleyi Birleştirme	1	1	0	100
İki Cümleyi Karşılaştırma	1	0	1	0
Parçadaki Cümlelerin İçerik ve Özellikleri	1	0	1	0
Ses Bilgisi - Karma	1	1	0	100
Çekim Ekleri ve Türleri	1	1	0	100
Filimsiler - Karma	1	1	0	100
Noktalama İşaretleri - Karma	3	3	0	100
Bitişik ve Ayrı Yazılan Kelimeler	1	1	0	100
Yazım Kuralları - Karma	1	1	0	100
ANLATIM TEKNİKLERİ VE DÜŞÜNCEYİ GELİŞTİRME YOLLARI	1	1	0	100
Paragrafa Cümle Yerleştirme	1	1	0	100
Paragrafta Anlatım Akışını Bozan Cümle	1	1	0	100
Paragraf İkiye Ayırma	1	1	0	100
Paragrafa Özgü Soru Kökü	5	3	1	60
Diyalogta Boş Bırakılan Yerleri Tamamlama	1	1	0	100
Paragrafın Yorumlanması	8	6	2	75
Paragrafta Yardımcı Düşünceler	4	3	1	75
Paragrafın Karşılık Olduğu Soruyu Belirleme	2	2	0	100
Söz Öbeklerinde Anlam	1	0	1	0
Paragrafta Ana Düşünce (Ana Fikir)	2	0	1	0
Diyalogun Yorumlanması	1	1	0	100

	Soru	Doğru	Yanlış	Boş	Net	Başarı
Tarih-1	5	5	0	0	5,00	% 100
Coğrafya-1	5	3	2	0	2,50	% 50
Felsefe	5	5	0	0	5,00	% 100
Din Kül. ve Ahl. Bil.	5	5	0	0	5,00	% 100
Felsefe (Seçmeli)	5	0	0	5	0,00	% 0
TYT Sosyal	20	18	2	0	17,50	% 88
Cevap Anahtarı	A DCABECEADCECAAAADECCCBAD					
Cevaplarınız	DCABEDeCdCECAAAADEC					

	S	D	Y	B%
Tarih-1	0	0	0	0
Kavimler Göçü'nün sebep ve sonuçlarını siyasi ve sosyal açılarından analiz eder.	1	1	0	100
İstanbul'un fetih sürecini sebepleri ve stratejik sonuçları açısından analiz eder.	1	1	0	100
Osmanlı Devleti'nde modern ordu teşkilatı ve yurttaş askerliğine yönelik düzenlemelerin siyasi ve sosyal boyutlarını a	1	1	0	100
I. Dünya Savaşı sürecinde Osmanlı Devleti'nin durumunu siyasi, askeri ve sosyal açılarından analiz eder.	1	1	0	100
Çağdaşlaşan Türkiye'nin temeli olan Atatürk ilkelerini kavrar.	1	1	0	100
Siyasi alanda meydana gelen gelişmeleri kavrar.	1	1	0	100
Coğrafya-1	0	0	0	0
Dünya'nın Yıllık Hareketi ve Sonuçları	1	0	1	0
Yeryüzündeki İklim Tipleri	1	1	0	100
Dünyada Nüfusun Dağılışı	1	0	1	0
Bölge ve Bölge Türleri	1	1	0	100
Afetlerin Genel Özellikleri	1	1	0	100
Felsefe	0	0	0	0
Felsefi Düşünce	1	1	0	100
Ahlak Felsefesi	1	1	0	100
MS 2. Yüzyıl - MS 15. Yüzyıl Filozoflarının Felsefi Görüşleri	1	1	0	100
Sanat Felsefesi	1	1	0	100
MÖ 6. Yüzyıl - MS 2. Yüzyıl Filozoflarının Felsefi Görüşleri	1	1	0	100
Din Kül. ve Ahl. Bil.	0	0	0	0
Ahlaki Tutum ve Davranışlar	1	1	0	100
İslam ve İbadet	1	1	0	100

	Soru	Doğru	Yanlış	Boş	Net	Başarı
Matematik-1	30	23	4	3	22,00	% 73
Geometri	10	1	0	9	1,00	% 10
TYT Matematik	40	24	4	12	23,00	% 58
Cevap Anahtarı	A CDADACDDBEADEEBCEBEECCBECCBACBEBDBEBC					
Cevaplarınız	CD DACDDBa bEEBCBC EECCEaCeBC C					

	S	D	Y	B%
Matematik-1	0	0	0	0
Rasyonel Sayılar	1	1	0	100
Ondalık Sayılar	1	1	0	100
Üslü İfadeler	1	0	0	0
Kökü İfadeler	1	1	0	100
Dört İşlem Yeteneği	1	1	0	100
Aralık Kavramı ve Basit Eşitsizlikler	1	1	0	100
Tek ve Çift Sayılar	1	1	0	100
Rutin Olmayan Problemler	2	2	0	100
Sayı Problemleri	6	4	1	67
Fonksiyonlarda İşlemler	1	0	1	0
Önemler ve Bileşik Önemler	1	0	0	0
Küme Kavramı ve Kümelerde İşlemler	1	0	1	0
SAYILAR	1	1	0	100
Bölünebilme Kuralları	1	1	0	100
Sayı Basamakları	1	1	0	100
Merkezi Eğilim ve Yayılım Ölçüleri	1	1	0	100
Yüde, Kar-Zarar Problemleri	1	1	0	100
Hareket Problemleri	1	1	0	100
Kesir Problemleri	1	1	0	100
Grafik Problemleri	1	1	0	100

	Soru	Doğru	Yanlış	Boş	Net	Başarı
Fizik	7	2	4	1	1,00	% 14
Kimya	7	3	4	0	2,00	% 29
Biyoloji	6	3	3	0	2,25	% 38
TYT Fen	20	8	11	1	5,25	% 26
Cevap Anahtarı	A EBAADDDCBEAEBCEDCBEA					
Cevaplarınız	cB cDeeCcadcBEaDecBA					

	S	D	Y	B%
Fizik	0	0	0	0
Basınç ve basınç kuvveti kavramlarının katı, durgun sıvı ve gazlarda bağlı olduğu değişkenleri açıklar.	1	0	1	0
Katı maddedeki enerji iletim hızını etkileyen değişkenleri analiz eder.	1	1	0	100
Küresel aynalarda görüntü oluşumunu ve özelliklerini açıklar.	1	0	0	0
Üreteçlerin seri ve paralel bağlanma gerekliliklerini açıklar.	1	0	1	0
Öteleme kinetik enerjisi, yer çekimi potansiyel enerjisi ve esneklik potansiyel enerjisinin bağlı olduğu değişkenleri ana	1	1	0	100
Akım ve Manyetik Alan	1	0	1	0
Ortam derinliği ile su dalgalarının yayılma hızını ilişkilendirir.	1	0	1	0
Kimya	0	0	0	0
Kimyanın Sembolik Dili	1	1	0	100
Elementlerin Sınıflandırılması	1	0	1	0
Zayıf Etkileşimler / Van der Waals Kuvvetleri	1	0	1	0
Sıvılar	1	0	1	0
Kimyasal Hesaplamalar / Miktar İçeren Problemler	1	0	1	0
Asitler ve Bazlar	1	1	0	100
Karışımların Sınıflandırılması	1	1	0	100
Biyoloji	0	0	0	0
Küçük Moleküllerin Taşınması	1	0	1	0
Enzimler	1	1	0	100
Canlıların Sınıflandırılması (Genel Özellikler)	1	0	1	0
Mayoz	1	0	1	0
Cinsiyete Bağlı Kalıtım	1	1	0	100
Ekosistemde Madde ve Enerji Akışı	1	1	0	100

BİLGİ SARMAL TG TYT 3



275,428

%

39,72

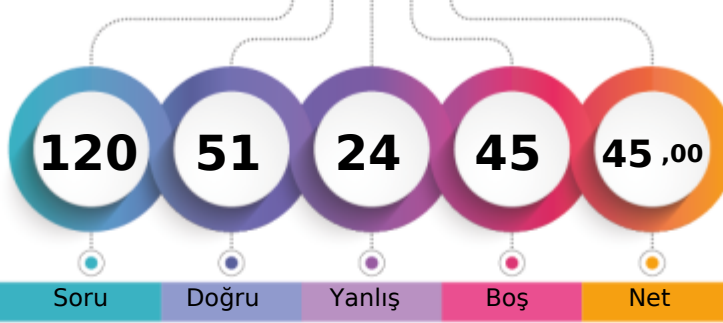
MANİSA / YUNUSEMRE
KEP AKADEMİ 12.SAYISAL12A - 11109
ECEM ARSLAN

1. Öğrenci

Sizin yeriniz
(88449.)

Sonuncu Öğrenci

Soru

Doğru

Yanlış

Boş

Net

Şube

Kurum

İlçe

İl

Genel

Öğrenci Sıra No

65

99

254

1383

88449 % 39,72

Sınava Katılan Öğrenci Sayısı

104

166

531

3169

222708

		Soru	Doğru	Yanlış	Boş	Net	Başarı
TYT Türkçe		40	24	15	1	20,25	% 51
Cevap Anahtarı	A	CBCDBCBADEDECBEADDCCEDCCDCDAEDBADCAAD					
Cevaplarınız		CBCDeCcbDbDaCBEccDCCEdCdDb adDeaBbDCAaD					

	S	D	Y	B%
Türkçe	0	0	0	0
Metne Sözcük Yerleştirme	1	1	0	100
Sözcükte Anlam	3	2	1	67
CÜMLENİN ANLAMI VE YORUMU	1	1	0	100
İki Cümleyi Birleştirme	1	1	0	100
İki Cümleyi Karşılaştırma	1	0	1	0
Parçadaki Cümlelerin İçerik ve Özellikleri	1	0	1	0
Ses Bilgisi - Karma	1	1	0	100
Çekim Ekleri ve Türleri	1	0	1	0
Filimsiler - Karma	1	1	0	100
Noktalama İşaretleri - Karma	3	2	1	67
Bitişik ve Ayrı Yazılan Kelimeler	1	1	0	100
Yazım Kuralları - Karma	1	0	1	0
ANLATIM TEKNİKLERİ VE DÜŞÜNCEYİ GELİŞTİRME YOLLARI	1	0	1	0
Paragrafa Cümle Yerleştirme	1	1	0	100
Paragrafta Anlatım Akışını Bozan Cümle	1	1	0	100
Paragrafı İkiye Ayırma	1	1	0	100
Paragrafa Özgü Soru Kökü	5	1	3	20
Diyalogta Boş Bırakılan Yerleri Tamamlama	1	1	0	100
Paragrafın Yorumlanması	8	5	3	63
Paragrafta Yardımcı Düşünceler	4	2	2	50
Paragrafın Karşılık Olduğu Soruyu Belirleme	2	1	0	50
Söz Öbeklerinde Anlam	1	0	1	0
Paragrafta Ana Düşünce (Ana Fikir)	2	1	1	50
Diyalogun Yorumlanması	1	0	1	0

		Soru	Doğru	Yanlış	Boş	Net	Başarı
Tarih-1		5	3	1	1	2,75	% 55
Coğrafya-1		5	3	2	0	2,50	% 50
Felsefe		5	4	1	0	3,75	% 75
Din Kül. ve Ahl. Bil.		5	1	3	1	0,25	% 5
Felsefe (Seçmeli)		5	0	0	5	0,00	% 0
TYT Sosyal		20	11	7	2	9,25	% 46
Cevap Anahtarı	A	DCABECEADDCDECAAAADECCCBAD					
Cevaplarınız		DeA ECdAdBDeCeAde Ed					

	S	D	Y	B%
Tarih-1	0	0	0	0
Kavimler Göçü'nün sebep ve sonuçlarını siyasi ve sosyal açılarından analiz eder.	1	1	0	100
İstanbul'un fetih sürecini sebepleri ve stratejik sonuçları açısından analiz eder.	1	0	1	0
Osmanlı Devleti'nde modern ordu teşkilatı ve yurttaş askerliğine yönelik düzenlemelerin siyasi ve sosyal boyutlarını a	1	1	0	100
I. Dünya Savaşı sürecinde Osmanlı Devleti'nin durumunu siyasi, askeri ve sosyal açılarından analiz eder.	1	0	0	0
Çağdaşlaşan Türkiye'nin temeli olan Atatürk ilkelerini kavrar.	1	1	0	100
Siyasi alanda meydana gelen gelişmeleri kavrar.	1	1	0	100
Coğrafya-1	0	0	0	0
Dünya'nın Yıllık Hareketi ve Sonuçları	1	1	0	100
Yeryüzündeki İklim Tipleri	1	0	1	0
Dünyada Nüfusun Dağılışı	1	1	0	100
Bölge ve Bölge Türleri	1	1	0	100
Afetlerin Genel Özellikleri	1	0	1	0
Felsefe	0	0	0	0
Felsefi Düşünce	1	1	0	100
Ahlak Felsefesi	1	1	0	100
MS 2. Yüzyıl - MS 15. Yüzyıl Filozoflarının Felsefi Görüşleri	1	1	0	100
Sanat Felsefesi	1	0	1	0
MÖ 6. Yüzyıl - MS 2. Yüzyıl Filozoflarının Felsefi Görüşleri	1	1	0	100
Din Kül. ve Ahl. Bil.	0	0	0	0
Ahlaki Tutum ve Davranışlar	1	0	1	0
İslam ve İbadet	1	0	1	0

		Soru	Doğru	Yanlış	Boş	Net	Başarı
Matematik-1		30	9	2	19	8,50	% 28
Geometri		10	3	0	7	3,00	% 30
TYT Matematik		40	12	2	26	11,50	% 29
Cevap Anahtarı	A	CDADACDDBEADEEBCBCEBEECCBECCBACBEBDBEBC					
Cevaplarınız		D DACDDBE d d C C E C					

	S	D	Y	B%
Matematik-1	0	0	0	0
Rasyonel Sayılar	1	0	0	0
Ondalık Sayılar	1	1	0	100
Üslü İfadeler	1	0	0	0
Kökü İfadeler	1	1	0	100
Dört İşlem Yeteneği	1	1	0	100
Aralık Kavramı ve Basit Eşitsizlikler	1	1	0	100
Tek ve Çift Sayılar	1	1	0	100
Rutin Olmayan Problemler	2	1	0	50
Sayı Problemleri	6	1	1	17
Fonksiyonlarda İşlemler	1	1	0	100
Önemler ve Bileşik Önemler	1	0	0	0
Küme Kavramı ve Kümelerde İşlemler	1	0	0	0
SAYILAR	1	0	1	0
Bölünebilirlik Kuralları	1	0	0	0
Sayı Basamakları	1	0	0	0
Merkezî Eğitim ve Yayılım Ölçüleri	1	0	0	0
Yüde, Kar-Zarar Problemleri	1	0	0	0
Hareket Problemleri	1	0	0	0
Kesir Problemleri	1	0	0	0
Grafik Problemleri	1	0	0	0

		Soru	Doğru	Yanlış	Boş	Net	Başarı
Fizik		7	1	0	6	1,00	% 14
Kimya		7	1	0	6	1,00	% 14
Biyoloji		6	2	0	4	2,00	% 33
TYT Fen		20	4	0	16	4,00	% 20
Cevap Anahtarı	A	EBAADDDCDBEABEBCDCEBA					
Cevaplarınız		B C C A					

	S	D	Y	B%
Fizik	0	0	0	0
Basınç ve basınç kuvveti kavramlarının katı, durgun sıvı ve gazlarda bağlı olduğu değişkenleri açıklar.	1	0	0	0
Katı maddedeki enerji iletim hızını etkileyen değişkenleri analiz eder.	1	1	0	100
Küresel aynalarda görüntü oluşumunu ve özelliklerini açıklar.	1	0	0	0
Üreteçlerin seri ve paralel bağlanma gerekliliklerini açıklar.	1	0	0	0
Öteleme kinetik enerjisi, yer çekimi potansiyel enerjisi ve esneklik potansiyel enerjisinin bağlı olduğu değişkenleri ana	1	0	0	0
Akım ve Manyetik Alan	1	0	0	0
Ortam derinliği ile su dalgalarının yayılma hızını ilişkilendirir.	1	0	0	0
Kimya	0	0	0	0
Kimyanın Sembolik Dili	1	1	0	100
Elementlerin Sınıflandırılması	1	0	0	0
Zayıf Etkileşimler / Van der Waals Kuvvetleri	1	0	0	0
Sıvılar	1	0	0	0
Kimyasal Hesaplamalar / Miktar İçeren Problemler	1	0	0	0
Asitler ve Bazlar	1	0	0	0
Karışımların Sınıflandırılması	1	0	0	0
Biyoloji	0	0	0	0
Küçük Moleküllerin Taşınması	1	0	0	0
Enzimler	1	0	0	0
Canlıların Sınıflandırılması (Genel Özellikler)	1	1	0	100
Mayoz	1	0	0	0
Cinsiyete Bağlı Kalıtım	1	0	0	0
Ekosistemde Madde ve Enerji Akışı	1	1	0	100

BİLGİ SARMAL TG TYT 3

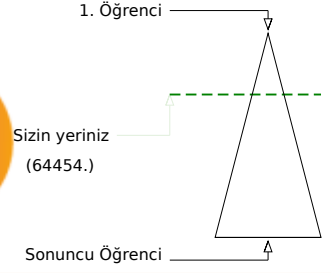
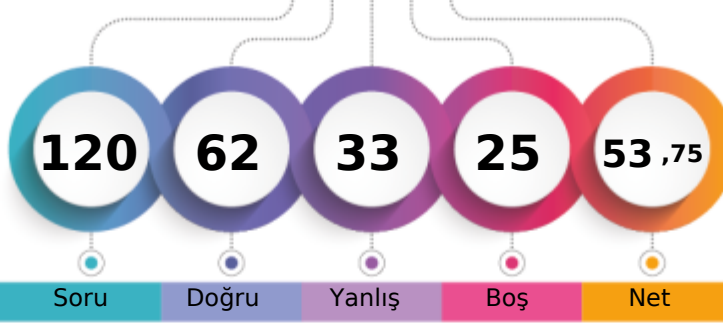

300,760 % 28,94

MANİSA / YUNUSEMRE
KEP AKADEMİ 12.SAYISAL12A - 0
EGE GÜVEN

Soru Doğru Yanlış Boş Net

Şube Kurum İlçe İl Genel

Öğrenci Sıra No 46 71 158 976 64454 % 28,94

Sınava Katılan Öğrenci Sayısı 104 166 531 3169 222708

		Soru	Doğru	Yanlış	Boş	Net	Başarı	
TYT Türkçe		40	30	10	0	27,50	% 69	
Cevap Anahtarı	A	CBDCBCBADEDECBEADDCCEDCCDCDAEDBADCBAD						
Cevaplarınız		CBDCBCBADaDECEBcaDCCEDCdaDBaADEeBbDCABc						

	S	D	Y	B%
Türkçe	0	0	0	0
Metne Sözcük Yerleştirme	1	1	0	100
Sözcükte Anlam	3	3	0	100
CÜMLENİN ANLAMI VE YORUMU	1	1	0	100
İki Cümleyi Birleştirme	1	1	0	100
İki Cümleyi Karşılaştırma	1	1	0	100
Parçadaki Cümlelerin İçerik ve Özellikleri	1	1	0	100
Ses Bilgisi - Karma	1	1	0	100
Çekim Ekleri ve Türleri	1	0	1	0
Filimsiler - Karma	1	1	0	100
Noktalama İşaretleri - Karma	3	3	0	100
Bitişik ve Ayrı Yazılan Kelimeler	1	1	0	100
Yazım Kuralları - Karma	1	0	1	0
ANLATIM TEKNİKLERİ VE DÜŞÜNCEYİ GELİŞTİRME YOLLARI	1	0	1	0
Paragrafa Cümle Yerleştirme	1	1	0	100
Paragrafta Anlatım Akışını Bozan Cümle	1	1	0	100
Paragraf İkiye Ayırma	1	1	0	100
Paragrafa Özgü Soru Kökü	5	3	2	60
Diyalogta Boş Bırakılan Yerleri Tamamlama	1	1	0	100
Paragrafın Yorumlanması	8	5	3	63
Paragrafta Yardımcı Düşünceler	4	3	1	75
Paragrafın Karşılık Olduğu Soruyu Belirleme	2	1	1	50
Söz Öbeklerinde Anlam	1	0	1	0
Paragrafta Ana Düşünce (Ana Fikir)	2	2	0	100
Diyalogun Yorumlanması	1	0	1	0

	Soru	Doğru	Yanlış	Boş	Net	Başarı
Tarih-1	5	4	1	0	3,75	% 75
Coğrafya-1	5	2	3	0	1,25	% 25
Felsefe	5	0	5	0	-1,25	% 0
Din Kül. ve Ahl. Bil.	5	4	1	0	3,75	% 75
Felsefe (Seçmeli)	5	0	0	5	0,00	% 0
TYT Sosyal	20	10	10	0	7,50	% 38
Cevap Anahtarı	A	DCABECEADCECAAAADECCCBAD				
Cevaplarınız		aCABEdccDCbbbbbdaDEC				

	S	D	Y	B%
Tarih-1	0	0	0	0
Kavimler Göçü'nün sebep ve sonuçlarını siyasi ve sosyal açılarından analiz eder.	1	0	1	0
İstanbul'un fetih sürecini sebepleri ve stratejik sonuçları açısından analiz eder.	1	1	0	100
Osmanlı Devleti'nde modern ordu teşkilatı ve yurttaş askerliğine yönelik düzenlemelerin siyasi ve sosyal boyutlarını a	1	1	0	100
I. Dünya Savaşı sürecinde Osmanlı Devleti'nin durumunu siyasi, askeri ve sosyal açılarından analiz eder.	1	1	0	100
Çağdaşlaşan Türkiye'nin temeli olan Atatürk ilkelerini kavrar.	1	1	0	100
Siyasi alanda meydana gelen gelişmeleri kavrar.	1	1	0	100
Coğrafya-1	0	0	0	0
Dünya'nın Yıllık Hareketi ve Sonuçları	1	0	1	0
Yeryüzündeki İklim Tipleri	1	0	1	0
Dünyada Nüfusun Dağılışı	1	0	1	0
Bölge ve Bölge Türleri	1	1	0	100
Afetlerin Genel Özellikleri	1	1	0	100
Felsefe	0	0	0	0
Felsefi Düşünce	1	0	1	0
Ahlak Felsefesi	1	0	1	0
MS 2. Yüzyıl - MS 15. Yüzyıl Filozoflarının Felsefi Görüşleri	1	0	1	0
Sanat Felsefesi	1	0	1	0
MÖ 6. Yüzyıl - MS 2. Yüzyıl Filozoflarının Felsefi Görüşleri	1	0	1	0
Din Kül. ve Ahl. Bil.	0	0	0	0
Ahlaki Tutum ve Davranışlar	1	0	1	0
İslam ve İbadet	1	1	0	100

		Soru	Doğru	Yanlış	Boş	Net	Başarı
Matematik-1		30	21	9	0	18,75	% 63
Geometri		10	0	1	9	-0,25	% 0
TYT Matematik		40	21	10	9	18,50	% 46
Cevap Anahtarı	A	CDADACDDBEADEEBCBCEECBCECCBACBEBDBEBC					
Cevaplarınız		CDADAbDDbAbdEcaBCdEECCBEbaCBC					

	S	D	Y	B%
Matematik-1	0	0	0	0
Rasyonel Sayılar	1	1	0	100
Ondalık Sayılar	1	1	0	100
Üslü İfadeler	1	1	0	100
Kökü İfadeler	1	1	0	100
Dört İşlem Yeteneği	1	1	0	100
Aralık Kavramı ve Basit Eşitsizlikler	1	0	1	0
Tek ve Çift Sayılar	1	1	0	100
Rutin Olmayan Problemler	2	2	0	100
Sayı Problemleri	6	5	1	83
Fonksiyonlarda İşlemler	1	0	1	0
Önemler ve Bileşik Önemler	1	1	0	100
Küme Kavramı ve Kümelerde İşlemler	1	0	1	0
SAYILAR	1	0	1	0
Bölünebilme Kuralları	1	1	0	100
Sayı Basamakları	1	0	1	0
Merkezi Eğilim ve Yayılım Ölçüleri	1	0	1	0
Yüde, Kar-Zarar Problemleri	1	1	0	100
Hareket Problemleri	1	1	0	100
Kesir Problemleri	1	1	0	100
Grafik Problemleri	1	1	0	100

		Soru	Doğru	Yanlış	Boş	Net	Başarı
Fizik		7	1	3	3	0,25	% 4
Kimya		7	0	0	7	0,00	% 0
Biyoloji		6	0	0	6	0,00	% 0
TYT Fen		20	1	3	16	0,25	% 1
Cevap Anahtarı	A	EBAADDDCDBEABECDCEBA					
Cevaplarınız		Eece					

	S	D	Y	B%
Fizik	0	0	0	0
Basınç ve basınç kuvveti kavramlarının katı, durgun sıvı ve gazlarda bağlı olduğu değişkenleri açıklar.	1	1	0	100
Katı maddedeki enerji iletim hızını etkileyen değişkenleri analiz eder.	1	0	1	0
Küresel aynalarda görüntü oluşumunu ve özelliklerini açıklar.	1	0	1	0
Üreteçlerin seri ve paralel bağlanma gerekliliklerini açıklar.	1	0	1	0
Öteleme kinetik enerjisi, yer çekimi potansiyel enerjisi ve esneklik potansiyel enerjisinin bağlı olduğu değişkenleri ana	1	0	0	0
Akım ve Manyetik Alan	1	0	0	0
Ortam derinliği ile su dalgalarının yayılma hızını ilişkilendirir.	1	0	0	0
Kimya	0	0	0	0
Kimyanın Sembolik Dili	1	0	0	0
Elementlerin Sınıflandırılması	1	0	0	0
Zayıf Etkileşimler / Van der Waals Kuvvetleri	1	0	0	0
Sıvılar	1	0	0	0
Kimyasal Hesaplamalar / Miktar İçeren Problemler	1	0	0	0
Asitler ve Bazlar	1	0	0	0
Karışımların Sınıflandırılması	1	0	0	0
Biyoloji	0	0	0	0
Küçük Moleküllerin Taşınması	1	0	0	0
Enzimler	1	0	0	0
Canlıların Sınıflandırılması (Genel Özellikler)	1	0	0	0
Mayoz	1	0	0	0
Cinsiyete Bağlı Kalıtım	1	0	0	0
Ekosistemde Madde ve Enerji Akışı	1	0	0	0

BİLGİ SARMAL TG TYT 3

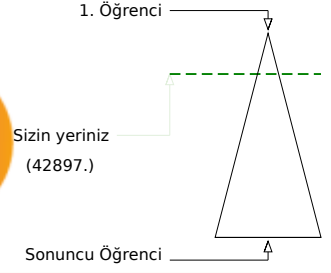
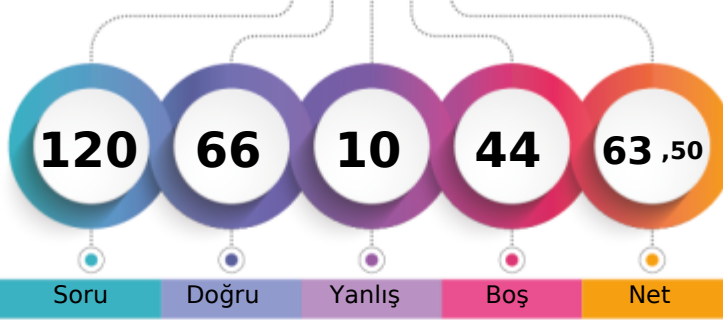

329,698 % 19,26

MANİSA / YUNUSEMRE
KEP AKADEMİ 12.SAYISAL12A - 0
ELİF ÇARIKÇI

Soru Doğru Yanlış Boş Net

Şube Kurum İlçe İl Genel

Öğrenci Sıra No 32 47 88 561 42897 % 19,26

Sınava Katılan Öğrenci Sayısı 104 166 531 3169 222708

		Soru	Doğru	Yanlış	Boş	Net	Başarı
TYT Türkçe		40	34	3	3	33,25	% 83
Cevap Anahtarı	A	CBDCBCBADEDECBEADDCCEDCCDCDCDAEDBADCBAD					
Cevaplarınız		dBCDBCBADEDECBEA DCCEDCCDCDCADbBBADCA D					

	S	D	Y	B%
Türkçe	0	0	0	0
Metne Sözcük Yerleştirme	1	0	1	0
Sözcükte Anlam	3	3	0	100
CÜMLENİN ANLAMI VE YORUMU	1	1	0	100
İki Cümleyi Birleştirme	1	1	0	100
İki Cümleyi Karşılaştırma	1	1	0	100
Parçadaki Cümlelerin İçerik ve Özellikleri	1	1	0	100
Ses Bilgisi - Karma	1	1	0	100
Çekim Ekleri ve Türleri	1	0	0	0
Filimsiler - Karma	1	1	0	100
Noktalama İşaretleri - Karma	3	3	0	100
Bitişik ve Ayrı Yazılan Kelimeler	1	1	0	100
Yazım Kuralları - Karma	1	1	0	100
ANLATIM TEKNİKLERİ VE DÜŞÜNCEYİ GELİŞTİRME YOLLARI	1	0	0	0
Paragrafa Cümle Yerleştirme	1	1	0	100
Paragrafta Anlatım Akışını Bozan Cümle	1	1	0	100
Paragraf İkiye Ayırma	1	1	0	100
Paragrafa Özgü Soru Kökü	5	4	1	80
Diyalogta Boş Bırakılan Yerleri Tamamlama	1	1	0	100
Paragrafın Yorumlanması	8	6	1	75
Paragrafta Yardımcı Düşünceler	4	4	0	100
Paragrafın Karşılık Olduğu Soruyu Belirleme	2	2	0	100
Söz Öbeklerinde Anlam	1	1	0	100
Paragrafta Ana Düşünce (Ana Fikir)	2	2	0	100
Diyalogun Yorumlanması	1	0	1	0

	Soru	Doğru	Yanlış	Boş	Net	Başarı
Tarih-1	5	3	1	1	2,75	% 55
Coğrafya-1	5	2	1	2	1,75	% 35
Felsefe	5	4	1	0	3,75	% 75
Din Kül. ve Ahl. Bil.	5	4	0	1	4,00	% 80
Felsefe (Seçmeli)	5	0	0	5	0,00	% 0
TYT Sosyal	20	13	3	4	12,25	% 61
Cevap Anahtarı	A	DCABECEADCECAAAADECCCBAD				
Cevaplarınız		CAeEd A CDECeAAAD C				

	S	D	Y	B%
Tarih-1	0	0	0	0
Kavimler Göçü'nün sebep ve sonuçlarını siyasi ve sosyal açılarından analiz eder.	1	0	0	0
İstanbul'un fetih sürecini sebepleri ve stratejik sonuçları açısından analiz eder.	1	1	0	100
Osmanlı Devleti'nde modern ordu teşkilatı ve yurttaş askerliğine yönelik düzenlemelerin siyasi ve sosyal boyutlarını a	1	1	0	100
I. Dünya Savaşı sürecinde Osmanlı Devleti'nin durumunu siyasi, askeri ve sosyal açılarından analiz eder.	1	0	1	0
Çağdaşlaşan Türkiye'nin temeli olan Atatürk ilkelerini kavrar.	1	1	0	100
Siyasi alanda meydana gelen gelişmeleri kavrar.	1	1	0	100
Coğrafya-1	0	0	0	0
Dünya'nın Yıllık Hareketi ve Sonuçları	1	0	1	0
Yeryüzündeki İklim Tipleri	1	0	0	0
Dünyada Nüfusun Dağılışı	1	1	0	100
Bölge ve Bölge Türleri	1	0	0	0
Afetlerin Genel Özellikleri	1	1	0	100
Felsefe	0	0	0	0
Felsefi Düşünce	1	1	0	100
Ahlak Felsefesi	1	1	0	100
MS 2. Yüzyıl - MS 15. Yüzyıl Filozoflarının Felsefi Görüşleri	1	1	0	100
Sanat Felsefesi	1	0	1	0
MÖ 6. Yüzyıl - MS 2. Yüzyıl Filozoflarının Felsefi Görüşleri	1	1	0	100
Din Kül. ve Ahl. Bil.	0	0	0	0
Ahlaki Tutum ve Davranışlar	1	1	0	100
İslam ve İbadet	1	1	0	100

		Soru	Doğru	Yanlış	Boş	Net	Başarı
Matematik-1		30	11	1	18	10,75	% 36
Geometri		10	1	0	9	1,00	% 10
TYT Matematik		40	12	1	27	11,75	% 29
Cevap Anahtarı	A	CDADACDDBEADEEBCBCEBEECCBECCBACBEBDBEBC					
Cevaplarınız		CD DACDD B E BC d C					

	S	D	Y	B%
Matematik-1	0	0	0	0
Rasyonel Sayılar	1	1	0	100
Ondalık Sayılar	1	1	0	100
Üslü İfadeler	1	0	0	0
Kökü İfadeler	1	1	0	100
Dört İşlem Yeteneği	1	1	0	100
Aralık Kavramı ve Basit Eşitsizlikler	1	1	0	100
Tek ve Çift Sayılar	1	1	0	100
Rutin Olmayan Problemler	2	1	0	50
Sayı Problemleri	6	3	0	50
Fonksiyonlarda İşlemler	1	0	0	0
Önemler ve Bileşik Önemler	1	0	0	0
Küme Kavramı ve Kümelerde İşlemler	1	0	0	0
SAYILAR	1	0	0	0
Bölünebilirlik Kuralları	1	1	0	100
Sayı Basamakları	1	0	0	0
Merkezî Eğilim ve Yayılım Ölçüleri	1	0	0	0
Yüde, Kar-Zarar Problemleri	1	0	0	0
Hareket Problemleri	1	0	0	0
Kesir Problemleri	1	0	0	0
Grafik Problemleri	1	0	0	0

		Soru	Doğru	Yanlış	Boş	Net	Başarı
Fizik		7	0	1	6	-0,25	% 0
Kimya		7	4	1	2	3,75	% 54
Biyoloji		6	3	1	2	2,75	% 46
TYT Fen		20	7	3	10	6,25	% 31
Cevap Anahtarı	A	EBAADDDCBEAEBECDCBEA					
Cevaplarınız		e C cEAB DC aA					

	S	D	Y	B%
Fizik	0	0	0	0
Basınç ve basınç kuvveti kavramlarının katı, durgun sıvı ve gazlarda bağlı olduğu değişkenleri açıklar.	1	0	0	0
Katı maddedeki enerji iletim hızını etkileyen değişkenleri analiz eder.	1	0	0	0
Küresel aynalarda görüntü oluşumunu ve özelliklerini açıklar.	1	0	0	0
Üreticilerin seri ve paralel bağlanma gerekliliklerini açıklar.	1	0	1	0
Öteleme kinetik enerjisi, yer çekimi potansiyel enerjisi ve esneklik potansiyel enerjisinin bağlı olduğu değişkenleri ana	1	0	0	0
Akım ve Manyetik Alan	1	0	0	0
Ortam derinliği ile su dalgalarının yayılma hızını ilişkilendirir.	1	0	0	0
Kimya	0	0	0	0
Kimyanın Sembolik Dili	1	1	0	100
Elementlerin Sınıflandırılması	1	0	0	0
Zayıf Etkileşimler / Van der Waals Kuvvetleri	1	0	1	0
Sıvılar	1	1	0	100
Kimyasal Hesaplamalar / Miktar İçeren Problemler	1	1	0	100
Asitler ve Bazlar	1	1	0	100
Karışımların Sınıflandırılması	1	0	0	0
Biyoloji	0	0	0	0
Küçük Moleküllerin Taşınması	1	0	0	0
Enzimler	1	1	0	100
Canlıların Sınıflandırılması (Genel Özellikler)	1	1	0	100
Mayoz	1	0	0	0
Cinsiyete Bağlı Kalıtım	1	0	1	0
Ekosistemde Madde ve Enerji Akışı	1	1	0	100

BİLGİ SARMAL TG TYT 3



454,365

%

0,55

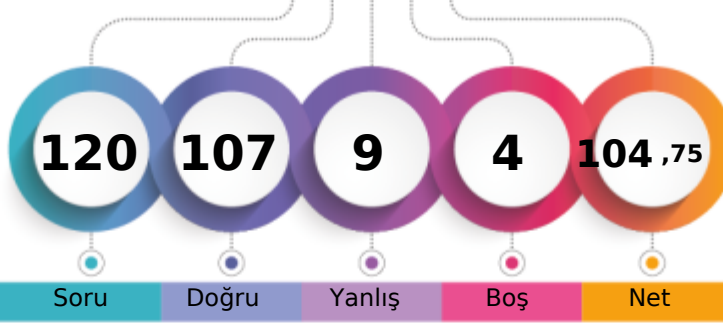
MANİSA / YUNUSEMRE
KEP AKADEMİ 12.SAYISAL12A - 0
ELİF NAZ BİRİM

1. Öğrenci

Sizin yeriniz
(1235.)

Sonuncu Öğrenci

Soru

Doğru

Yanlış

Boş

Net

Şube

Kurum

İlçe

İl

Genel

Öğrenci Sıra No

2

2

2

8

1235 % 0,55

Sınava Katılan Öğrenci Sayısı

104

166

531

3169

222708

	Soru	Doğru	Yanlış	Boş	Net	Başarı
TYT Türkçe	40	36	4	0	35,00	% 88
Cevap Anahtarı	B	CBDCBABCDECBEDDCCEDCCDCDCADEDBADCBADDE				
Cevaplarınız		CBDCBABdDECBEDDCCEDCCDdbbAdeBbADCBADDE				

	S	D	Y	B%
Türkçe	0	0	0	0
Metne Sözcük Yerleştirme	1	0	1	0
Sözcükte Anlam	3	3	0	100
CÜMLENİN ANLAMI VE YORUMU	1	1	0	100
İki Cümleyi Birleştirme	1	1	0	100
İki Cümleyi Karşılaştırma	1	1	0	100
Parçadaki Cümlelerin İçerik ve Özellikleri	1	1	0	100
Ses Bilgisi - Karma	1	1	0	100
Çekim Ekleri ve Türleri	1	1	0	100
Filimsiler - Karma	1	1	0	100
Noktalama İşaretleri - Karma	3	3	0	100
Bitişik ve Ayrı Yazılan Kelimeler	1	1	0	100
Yazım Kuralları - Karma	1	1	0	100
ANLATIM TEKNİKLERİ VE DÜŞÜNCEYİ GELİŞTİRME YOLLARI	1	1	0	100
Paragrafa Cümle Yerleştirme	1	1	0	100
Paragrafta Anlatım Akışını Bozan Cümle	1	1	0	100
Paragraf İkiye Ayırma	1	1	0	100
Paragrafa Özgü Soru Kökü	5	3	2	60
Diyalogta Boş Bırakılan Yerleri Tamamlama	1	1	0	100
Paragrafın Yorumlanması	8	8	0	100
Paragrafta Yardımcı Düşünceler	4	4	0	100
Paragrafın Karşılık Olduğu Soruyu Belirleme	2	1	1	50
Söz Öbeklerinde Anlam	1	0	1	0
Paragrafta Ana Düşünce (Ana Fikir)	2	2	0	100
Diyalogun Yorumlanması	1	0	1	0

	Soru	Doğru	Yanlış	Boş	Net	Başarı
Tarih-1	5	4	0	1	4,00	% 80
Coğrafya-1	5	5	0	0	5,00	% 100
Felsefe	5	5	0	0	5,00	% 100
Din Kül. ve Ahl. Bil.	5	5	0	0	5,00	% 100
Felsefe (Seçmeli)	5	0	0	5	0,00	% 0
TYT Sosyal	20	19	0	1	19,00	% 95
Cevap Anahtarı	B	ABEDCADCCCECAAEDDECAABADCC				
Cevaplarınız		ABE CADCCCECAAEDDECAA				

	S	D	Y	B%
Tarih-1	0	0	0	0
Kavimler Göçü'nün sebep ve sonuçlarını siyasi ve sosyal açılardan analiz eder.	1	0	0	0
İstanbul'un fetih sürecini sebepleri ve stratejik sonuçları açısından analiz eder.	1	1	0	100
Osmanlı Devleti'nde modern ordu teşkilatı ve yurttaş askerliğine yönelik düzenlemelerin siyasi ve sosyal boyutlarını a	1	1	0	100
I. Dünya Savaşı sürecinde Osmanlı Devleti'nin durumunu siyasi, askeri ve sosyal açılardan analiz eder.	1	1	0	100
Çağdaşlaşan Türkiye'nin temeli olan Atatürk ilkelerini kavrar.	1	1	0	100
Siyasi alanda meydana gelen gelişmeleri kavrar.	1	1	0	100
Coğrafya-1	0	0	0	0
Dünya'nın Yıllık Hareketi ve Sonuçları	1	1	0	100
Yeryüzündeki İklim Tipleri	1	1	0	100
Dünyada Nüfusun Dağılışı	1	1	0	100
Bölge ve Bölge Türleri	1	1	0	100
Afetlerin Genel Özellikleri	1	1	0	100
Felsefe	0	0	0	0
Felsefi Düşünce	1	1	0	100
Ahlak Felsefesi	1	1	0	100
MS 2. Yüzyıl - MS 15. Yüzyıl Filozoflarının Felsefi Görüşleri	1	1	0	100
Sanat Felsefesi	1	1	0	100
MÖ 6. Yüzyıl - MS 2. Yüzyıl Filozoflarının Felsefi Görüşleri	1	1	0	100
Din Kül. ve Ahl. Bil.	0	0	0	0
Ahlaki Tutum ve Davranışlar	1	1	0	100
İslam ve İbadet	1	1	0	100

	Soru	Doğru	Yanlış	Boş	Net	Başarı
Matematik-1	30	28	2	0	27,50	% 92
Geometri	10	9	0	1	9,00	% 90
TYT Matematik	40	37	2	1	36,50	% 91
Cevap Anahtarı	B	ADACDDDDCADEEBCBCEEECCBECCBCBEBEBDBEBCCA				
Cevaplarınız		ADACDDDDCADEEBCBCEEECCBECCaCBCBEBEBD EBCCA				

	S	D	Y	B%
Matematik-1	0	0	0	0
Rasyonel Sayılar	1	1	0	100
Ondalık Sayılar	1	1	0	100
Üstü İfadeler	1	1	0	100
Kökü İfadeler	1	1	0	100
Dört İşlem Yeteneği	1	1	0	100
Aralık Kavramı ve Basit Eşitsizlikler	1	1	0	100
Tek ve Çift Sayılar	1	1	0	100
Rutin Olmayan Problemler	2	2	0	100
Sayı Problemleri	6	5	1	83
Fonksiyonlarda İşlemler	1	1	0	100
Önemler ve Bileşik Önemler	1	1	0	100
Küme Kavramı ve Kümelerde İşlemler	1	1	0	100
SAYILAR	1	1	0	100
Bölünebilirlik Kuralları	1	1	0	100
Sayı Basamakları	1	1	0	100
Merkezî Eğitim ve Yayılım Ölçüleri	1	1	0	100
Yüde, Kar-Zarar Problemleri	1	1	0	100
Hareket Problemleri	1	1	0	100
Kesir Problemleri	1	1	0	100
Grafik Problemleri	1	1	0	100

	Soru	Doğru	Yanlış	Boş	Net	Başarı
Fizik	7	5	1	1	4,75	% 68
Kimya	7	5	2	0	4,50	% 64
Biyoloji	6	5	0	1	5,00	% 83
TYT Fen	20	15	3	2	14,25	% 71
Cevap Anahtarı	B	AADDDBEBEABECDCBADC				
Cevaplarınız		ADeDBEaEcBECDc BADC				

	S	D	Y	B%
Fizik	0	0	0	0
Basınç ve basınç kuvveti kavramlarının katı, durgun sıvı ve gazlarda bağlı olduğu değişkenleri açıklar.	1	1	0	100
Katı maddedeki enerji iletim hızını etkileyen değişkenleri analiz eder.	1	1	0	100
Küresel aynalarda görüntü oluşumunu ve özelliklerini açıklar.	1	0	0	0
Üreticilerin seri ve paralel bağlanma gerekliliklerini açıklar.	1	1	0	100
Öteleme kinetik enerjisi, yer çekimi potansiyel enerjisi ve esneklik potansiyel enerjisinin bağlı olduğu değişkenleri ana	1	1	0	100
Akım ve Manyetik Alan	1	0	1	0
Ortam derinliği ile su dalgalarının yayılma hızını ilişkilendirir.	1	1	0	100
Kimya	0	0	0	0
Kimyanın Sembolik Dili	1	1	0	100
Elementlerin Sınıflandırılması	1	1	0	100
Zayıf Etkileşimler / Van der Waals Kuvvetleri	1	0	1	0
Sıvılar	1	1	0	100
Kimyasal Hesaplamalar / Miktar İçeren Problemler	1	0	1	0
Asitler ve Bazlar	1	1	0	100
Karışımların Sınıflandırılması	1	1	0	100
Biyoloji	0	0	0	0
Küçük Moleküllerin Taşınması	1	1	0	100
Enzimler	1	1	0	100
Canlıların Sınıflandırılması (Genel Özellikler)	1	1	0	100
Mayoz	1	0	0	0
Cinsiyete Bağlı Kalıtım	1	1	0	100
Ekosistemde Madde ve Enerji Akışı	1	1	0	100

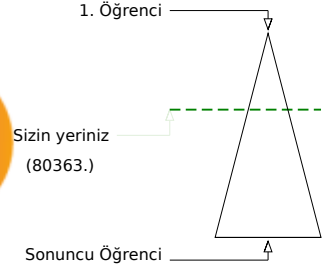
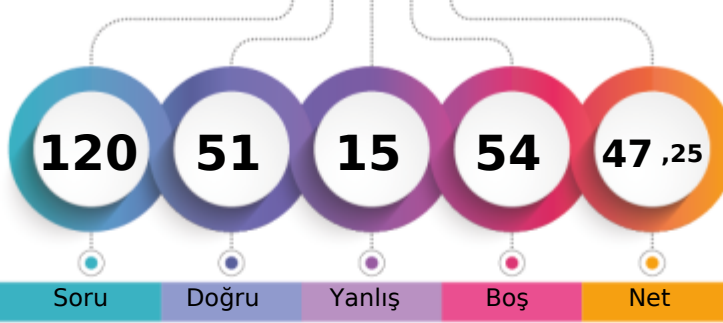
MANİSA / YUNUSEMRE
KEP AKADEMİ 12.SAYISAL12A - 0
EMİNE AKKOYUN

	Şube	Kurum	İlçe	İl	Genel
Öğrenci Sıra No	57	87	222	1250	80363 % 36,08
Sınava Katılan Öğrenci Sayısı	104	166	531	3169	222708

	Soru	Doğru	Yanlış	Boş	Net	Başarı
TYT Türkçe	40	13	5	22	11,75	% 29
Cevap Anahtarı	A CBBCBCBADEDECBEADDCCEDCCDCDCDAEDBADCBAD					
Cevaplarınız	dBCDDBCBADECB ee aE D c					

	S	D	Y	B%
Türkçe	0	0	0	0
Metne Sözcük Yerleştirme	1	0	1	0
Sözcükte Anlam	3	3	0	100
CÜMLENİN ANLAMI VE YORUMU	1	1	0	100
İki Cümleyi Birleştirme	1	1	0	100
İki Cümleyi Karşılaştırma	1	1	0	100
Parçadaki Cümlelerin İçerik ve Özellikleri	1	1	0	100
Ses Bilgisi - Karma	1	1	0	100
Çekim Ekleri ve Türleri	1	0	0	0
Filimsiler - Karma	1	0	0	0
Noktalama İşaretleri - Karma	3	3	0	100
Bitişik ve Ayrı Yazılan Kelimeler	1	0	0	0
Yazım Kuralları - Karma	1	0	1	0
ANLATIM TEKNİKLERİ VE DÜŞÜNCEYİ GELİŞTİRME YOLLARI	1	0	1	0
Paragrafa Cümle Yerleştirme	1	0	0	0
Paragrafta Anlatım Akışını Bozan Cümle	1	0	0	0
Paragraf İkiye Ayırma	1	0	1	0
Paragrafa Özgü Soru Kökü	5	1	1	20
Diyalogta Boş Bırakılan Yerleri Tamamlama	1	1	0	100
Paragrafın Yorumlanması	8	0	0	0
Paragrafta Yardımcı Düşünceler	4	1	1	25
Paragrafın Karşılık Olduğu Soruyu Belirleme	2	0	0	0
Söz Öbeklerinde Anlam	1	0	0	0
Paragrafta Ana Düşünce (Ana Fikir)	2	0	0	0
Diyalogun Yorumlanması	1	0	0	0

	Soru	Doğru	Yanlış	Boş	Net	Başarı
Tarih-1	5	4	1	0	3,75	% 75
Coğrafya-1	5	5	0	0	5,00	% 100
Felsefe	5	1	1	3	0,75	% 15
Din Kül. ve Ahl. Bil.	5	4	1	0	3,75	% 75
Felsefe (Seçmeli)	5	0	0	5	0,00	% 0
TYT Sosyal	20	14	3	3	13,25	% 66
Cevap Anahtarı	A DCABECEADDCDECAAAADECCCBAD					
Cevaplarınız	DCAaECEADC eAAADEd					

	S	D	Y	B%
Tarih-1	0	0	0	0
Kavimler Göçü'nün sebep ve sonuçlarını siyasi ve sosyal açılarından analiz eder.	1	1	0	100
İstanbul'un fetih sürecini sebepleri ve stratejik sonuçları açısından analiz eder.	1	1	0	100
Osmanlı Devleti'nde modern ordu teşkilatı ve yurttaş askerliğine yönelik düzenlemelerin siyasi ve sosyal boyutlarını a	1	1	0	100
I. Dünya Savaşı sürecinde Osmanlı Devleti'nin durumunu siyasi, askeri ve sosyal açılarından analiz eder.	1	0	1	0
Çağdaşlaşan Türkiye'nin temeli olan Atatürk ilkelerini kavrar.	1	1	0	100
Siyasi alanda meydana gelen gelişmeleri kavrar.	1	1	0	100
Coğrafya-1	0	0	0	0
Dünya'nın Yıllık Hareketi ve Sonuçları	1	1	0	100
Yeryüzündeki İklim Tipleri	1	1	0	100
Dünyada Nüfusun Dağılışı	1	1	0	100
Bölge ve Bölge Türleri	1	1	0	100
Afetlerin Genel Özellikleri	1	1	0	100
Felsefe	0	0	0	0
Felsefi Düşünce	1	0	0	0
Ahlak Felsefesi	1	0	0	0
MS 2. Yüzyıl - MS 15. Yüzyıl Filozoflarının Felsefi Görüşleri	1	0	0	0
Sanat Felsefesi	1	0	1	0
MÖ 6. Yüzyıl - MS 2. Yüzyıl Filozoflarının Felsefi Görüşleri	1	1	0	100
Din Kül. ve Ahl. Bil.	0	0	0	0
Ahlaki Tutum ve Davranışlar	1	1	0	100
İslam ve İbadet	1	1	0	100

	Soru	Doğru	Yanlış	Boş	Net	Başarı
Matematik-1	30	10	3	17	9,25	% 31
Geometri	10	4	1	5	3,75	% 38
TYT Matematik	40	14	4	22	13,00	% 33
Cevap Anahtarı	A CDADACDDBEADEEBCBCBEECCBECCBCACBEEDBEBEC					
Cevaplarınız	CD eDDB BC E E b dC CB c BC					

	S	D	Y	B%
Matematik-1	0	0	0	0
Rasyonel Sayılar	1	1	0	100
Ondalık Sayılar	1	1	0	100
Üslü İfadeler	1	0	0	0
Kökü İfadeler	1	0	0	0
Dört İşlem Yeteneği	1	0	0	0
Aralık Kavramı ve Basit Eşitsizlikler	1	0	1	0
Tek ve Çift Sayılar	1	1	0	100
Rutin Olmayan Problemler	2	1	0	50
Sayı Problemleri	6	4	0	67
Fonksiyonlarda İşlemler	1	0	0	0
Önemler ve Bileşik Önemler	1	0	0	0
Küme Kavramı ve Kümelerde İşlemler	1	0	0	0
SAYILAR	1	0	0	0
Bölünebilirlik Kuralları	1	0	0	0
Sayı Basamakları	1	0	0	0
Merkezî Eğitim ve Yayılım Ölçüleri	1	0	0	0
Yüde, Kar-Zarar Problemleri	1	0	0	0
Hareket Problemleri	1	0	0	0
Kesir Problemleri	1	0	0	0
Grafik Problemleri	1	1	0	100

	Soru	Doğru	Yanlış	Boş	Net	Başarı
Fizik	7	2	3	2	1,25	% 18
Kimya	7	3	0	4	3,00	% 43
Biyoloji	6	5	0	1	5,00	% 83
TYT Fen	20	10	3	7	9,25	% 46
Cevap Anahtarı	A EBAADDDCDBEABECDCEBA					
Cevaplarınız	EeA be CD B CDC BA					

	S	D	Y	B%
Fizik	0	0	0	0
Basınç ve basınç kuvveti kavramlarının katı, durgun sıvı ve gazlarda bağlı olduğu değişkenleri açıklar.	1	1	0	100
Katı maddedeki enerji iletim hızını etkileyen değişkenleri analiz eder.	1	0	1	0
Küresel aynalarda görüntü oluşumunu ve özelliklerini açıklar.	1	1	0	100
Üreteçlerin seri ve paralel bağlanma gerekliliklerini açıklar.	1	0	0	0
Öteleme kinetik enerjisi, yer çekimi potansiyel enerjisi ve esneklik potansiyel enerjisinin bağlı olduğu değişkenleri ana	1	0	1	0
Akım ve Manyetik Alan	1	0	1	0
Ortam derinliği ile su dalgalarının yayılma hızını ilişkilendirir.	1	0	0	0
Kimya	0	0	0	0
Kimyanın Sembolik Dili	1	1	0	100
Elementlerin Sınıflandırılması	1	1	0	100
Zayıf Etkileşimler / Van der Waals Kuvvetleri	1	0	0	0
Sıvılar	1	0	0	0
Kimyasal Hesaplamalar / Miktar İçeren Problemler	1	0	0	0
Asitler ve Bazlar	1	1	0	100
Karışımların Sınıflandırılması	1	0	0	0
Biyoloji	0	0	0	0
Küçük Moleküllerin Taşınması	1	1	0	100
Enzimler	1	1	0	100
Canlıların Sınıflandırılması (Genel Özellikler)	1	1	0	100
Mayoz	1	0	0	0
Cinsiyete Bağlı Kalıtım	1	1	0	100
Ekosistemde Madde ve Enerji Akışı	1	1	0	100

BİLGİ SARMAL TG TYT 3

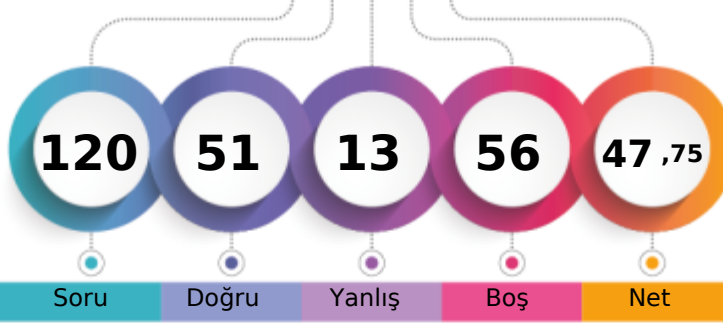

282,785 % 36,41

MANİSA / YUNUSEMRE
KEP AKADEMİ 12.SAYISAL12A - 0
EMİNE ŞEVVAL TOSUN

1. Öğrenci

Sizin yeriniz
(81090.)

Sonuncu Öğrenci

Soru Doğru Yanlış Boş Net

Şube Kurum İlçe İl Genel

Öğrenci Sıra No 59 89 227 1265 81090 % 36,41

Sınava Katılan Öğrenci Sayısı 104 166 531 3169 222708

		Soru	Doğru	Yanlış	Boş	Net	Başarı	
TYT Türkçe		40	29	4	7	28,00	% 70	
Cevap Anahtarı	B	CBDCBABCDECEBADDCCEDCCDCDADEDBADCBADDE						
Cevaplarınız		CBDC AB DECBEA eCCE CdDCDa DbDBADCBADDD						

	S	D	Y	B%
Türkçe	0	0	0	0
Metne Sözcük Yerleştirme	1	0	0	0
Sözcükte Anlam	3	3	0	100
CÜMLENİN ANLAMI VE YORUMU	1	1	0	100
İki Cümleyi Birleştirme	1	1	0	100
İki Cümleyi Karşılaştırma	1	0	0	0
Parçadaki Cümlelerin İçerik ve Özellikleri	1	1	0	100
Ses Bilgisi - Karma	1	1	0	100
Çekim Ekleri ve Türleri	1	0	0	0
Filimsiler - Karma	1	1	0	100
Noktalama İşaretleri - Karma	3	3	0	100
Bitişik ve Ayrı Yazılan Kelimeler	1	1	0	100
Yazım Kuralları - Karma	1	1	0	100
ANLATIM TEKNİKLERİ VE DÜŞÜNCEYİ GELİŞTİRME YOLLARI	1	0	0	0
Paragrafa Cümle Yerleştirme	1	0	1	0
Paragrafta Anlatım Akışını Bozan Cümle	1	1	0	100
Paragraf İkiye Ayırma	1	1	0	100
Paragrafa Özgü Soru Kökü	5	3	1	60
Diyalogta Boş Bırakılan Yerleri Tamamlama	1	1	0	100
Paragrafın Yorumlanması	8	5	2	63
Paragrafta Yardımcı Düşünceler	4	4	0	100
Paragrafın Karşılık Olduğu Soruyu Belirleme	2	1	1	50
Söz Öbeklerinde Anlam	1	0	0	0
Paragrafta Ana Düşünce (Ana Fikir)	2	1	0	50
Diyalogun Yorumlanması	1	1	0	100

	Soru	Doğru	Yanlış	Boş	Net	Başarı
Tarih-1	5	0	2	3	-0,50	% 0
Coğrafya-1	5	3	0	2	3,00	% 60
Felsefe	5	3	1	1	2,75	% 55
Din Kül. ve Ahl. Bil.	5	4	0	1	4,00	% 80
Felsefe (Seçmeli)	5	0	0	5	0,00	% 0
TYT Sosyal	20	10	3	7	9,25	% 46
Cevap Anahtarı	B	ABEDCADCCCECAAEDDECAABADCC				
Cevaplarınız		d b ADC CdAE DE AA				

	S	D	Y	B%
Tarih-1	0	0	0	0
Kavimler Göçü'nün sebep ve sonuçlarını siyasi ve sosyal açılarından analiz eder.	1	0	0	0
İstanbul'un fetih sürecini sebepleri ve stratejik sonuçları açısından analiz eder.	1	0	0	0
Osmanlı Devleti'nde modern ordu teşkilatı ve yurttaş askerliğine yönelik düzenlemelerin siyasi ve sosyal boyutlarını a	1	0	1	0
I. Dünya Savaşı sürecinde Osmanlı Devleti'nin durumunu siyasi, askeri ve sosyal açılarından analiz eder.	1	0	0	0
Çağdaşlaşan Türkiye'nin temeli olan Atatürk ilkelerini kavrar.	1	0	1	0
Siyasi alanda meydana gelen gelişmeleri kavrar.	1	0	1	0
Coğrafya-1	0	0	0	0
Dünya'nın Yıllık Hareketi ve Sonuçları	1	0	0	0
Yeryüzündeki İklim Tipleri	1	0	0	0
Dünyada Nüfusun Dağılışı	1	1	0	100
Bölge ve Bölge Türleri	1	1	0	100
Afetlerin Genel Özellikleri	1	1	0	100
Felsefe	0	0	0	0
Felsefi Düşünce	1	0	0	0
Ahlak Felsefesi	1	1	0	100
MS 2. Yüzyıl - MS 15. Yüzyıl Filozoflarının Felsefi Görüşleri	1	1	0	100
Sanat Felsefesi	1	0	1	0
MÖ 6. Yüzyıl - MS 2. Yüzyıl Filozoflarının Felsefi Görüşleri	1	1	0	100
Din Kül. ve Ahl. Bil.	0	0	0	0
Ahlaki Tutum ve Davranışlar	1	1	0	100
İslam ve İbadet	1	1	0	100

		Soru	Doğru	Yanlış	Boş	Net	Başarı
Matematik-1		30	6	4	20	5,00	% 17
Geometri		10	0	0	10	0,00	% 0
TYT Matematik		40	6	4	30	5,00	% 13
Cevap Anahtarı	B	ADACDDDDCADEEBCBCEBEECCBCECCBCEBEBEBDBEBCCA					
Cevaplarınız		D bbDcC E B B b					

	S	D	Y	B%
Matematik-1	0	0	0	0
Rasyonel Sayılar	1	1	0	100
Ondalık Sayılar	1	0	1	0
Üstü İfadeler	1	0	0	0
Kökü İfadeler	1	1	0	100
Dört İşlem Yeteneği	1	0	0	0
Aralık Kavramı ve Basit Eşitsizlikler	1	0	1	0
Tek ve Çift Sayılar	1	0	1	0
Rutin Olmayan Problemler	2	1	0	50
Sayı Problemleri	6	1	0	17
Fonksiyonlarda İşlemler	1	0	0	0
Önemler ve Bileşik Önemler	1	0	0	0
Küme Kavramı ve Kümelerde İşlemler	1	0	0	0
SAYILAR	1	1	0	100
Bölünebilirlik Kuralları	1	0	0	0
Sayı Basamakları	1	1	0	100
Merkezi Eğilim ve Yayılım Ölçüleri	1	0	0	0
Yüde, Kar-Zarar Problemleri	1	0	0	0
Hareket Problemleri	1	0	0	0
Kesir Problemleri	1	0	0	0
Grafik Problemleri	1	0	0	0

		Soru	Doğru	Yanlış	Boş	Net	Başarı
Fizik		7	1	1	5	0,75	% 11
Kimya		7	2	0	5	2,00	% 29
Biyoloji		6	3	1	2	2,75	% 46
TYT Fen		20	6	2	12	5,50	% 28
Cevap Anahtarı	B	AADDDBEBEABECDECBADC					
Cevaplarınız		bD EC C AbC					

	S	D	Y	B%
Fizik	0	0	0	0
Basınç ve basınç kuvveti kavramlarının katı, durgun sıvı ve gazlarda bağlı olduğu değişkenleri açıklar.	1	0	0	0
Katı maddedeki enerji iletim hızını etkileyen değişkenleri analiz eder.	1	0	0	0
Küresel aynalarda görüntü oluşumunu ve özelliklerini açıklar.	1	0	0	0
Üreticilerin seri ve paralel bağlanma gerekliliklerini açıklar.	1	0	0	0
Öteleme kinetik enerjisi, yer çekimi potansiyel enerjisi ve esneklik potansiyel enerjisinin bağlı olduğu değişkenleri ana	1	0	1	0
Akım ve Manyetik Alan	1	1	0	100
Ortam derinliği ile su dalgalarının yayılma hızını ilişkilendirir.	1	0	0	0
Kimya	0	0	0	0
Kimyanın Sembolik Dili	1	1	0	100
Elementlerin Sınıflandırılması	1	0	0	0
Zayıf Etkileşimler / Van der Waals Kuvvetleri	1	0	0	0
Sıvılar	1	0	0	0
Kimyasal Hesaplamalar / Miktar İçeren Problemler	1	0	0	0
Asitler ve Bazlar	1	0	0	0
Karışımların Sınıflandırılması	1	1	0	100
Biyoloji	0	0	0	0
Küçük Moleküllerin Taşınması	1	1	0	100
Enzimler	1	1	0	100
Canlıların Sınıflandırılması (Genel Özellikler)	1	1	0	100
Mayoz	1	0	0	0
Cinsiyete Bağlı Kalıtım	1	0	0	0
Ekosistemde Madde ve Enerji Akışı	1	1	0	100

BİLGİ SARMAL TG TYT 3

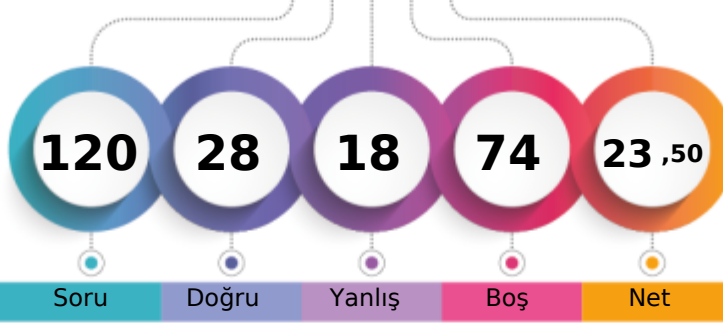

210,095 % 72,69

MANİSA / YUNUSEMRE
KEP AKADEMİ 12.SAYISAL12A - 0
EMİR KILIÇ

1. Öğrenci

Sizin yeriniz
(161889.)

Sonuncu Öğrenci

Soru Doğru Yanlış Boş Net

Şube Kurum İlçe İl Genel

Öğrenci Sıra No 94 148 440 2468 161889 % 72,69

Sınava Katılan Öğrenci Sayısı 104 166 531 3169 222708

	Soru	Doğru	Yanlış	Boş	Net	Başarı
TYT Türkçe	40	25	10	5	22,50	% 56
Cevap Anahtarı	B	CBDCBABCDECB EADDCEDCCDCDCDADEDBADCBADDE				
Cevaplarınız		CBDCaABd CB dbDCCEDCCDaa DcDbDBAeCABD d				

	S	D	Y	B%
Türkçe	0	0	0	0
Metne Sözcük Yerleştirme	1	0	1	0
Sözcükte Anlam	3	3	0	100
CÜMLENİN ANLAMI VE YORUMU	1	1	0	100
İki Cümleyi Birleştirme	1	1	0	100
İki Cümleyi Karşılaştırma	1	0	1	0
Parçadaki Cümlelerin İçerik ve Özellikleri	1	1	0	100
Ses Bilgisi - Karma	1	0	0	0
Çekim Ekleri ve Türleri	1	0	1	0
Filimsiler - Karma	1	0	0	0
Noktalama İşaretleri - Karma	3	2	0	67
Bitişik ve Ayrı Yazılan Kelimeler	1	0	0	0
Yazım Kuralları - Karma	1	0	1	0
ANLATIM TEKNİKLERİ VE DÜŞÜNCEYİ GELİŞTİRME YOLLARI	1	0	1	0
Paragrafa Cümle Yerleştirme	1	1	0	100
Paragrafta Anlatım Akışını Bozan Cümle	1	1	0	100
Paragraf İkiye Ayırma	1	1	0	100
Paragrafa Özgü Soru Kökü	5	2	2	40
Diyalogta Boş Bırakılan Yerleri Tamamlama	1	1	0	100
Paragrafın Yorumlanması	8	5	3	63
Paragrafta Yardımcı Düşünceler	4	3	1	75
Paragrafın Karşılık Olduğu Soruyu Belirleme	2	1	0	50
Söz Öbeklerinde Anlam	1	1	0	100
Paragrafta Ana Düşünce (Ana Fikir)	2	1	1	50
Diyalogun Yorumlanması	1	1	0	100

	Soru	Doğru	Yanlış	Boş	Net	Başarı
Tarih-1	5	0	5	0	-1,25	% 0
Coğrafya-1	5	0	0	5	0,00	% 0
Felsefe	5	0	0	5	0,00	% 0
Din Kült. ve Ahl. Bil.	5	0	0	5	0,00	% 0
Felsefe (Seçmeli)	5	0	0	5	0,00	% 0
TYT Sosyal	20	0	5	15	-1,25	% 0
Cevap Anahtarı	B	ABEDCADCCCECAAEDDECAABADCC				
Cevaplarınız		bdbae				

	S	D	Y	B%
Tarih-1	0	0	0	0
Kavimler Göçü'nün sebep ve sonuçlarını siyasi ve sosyal açılarından analiz eder.	1	0	1	0
İstanbul'un fetih sürecini sebepleri ve stratejik sonuçları açısından analiz eder.	1	0	1	0
Osmanlı Devleti'nde modern ordu teşkilatı ve yurttaş askerliğine yönelik düzenlemelerin siyasi ve sosyal boyutlarını a	1	0	1	0
I. Dünya Savaşı sürecinde Osmanlı Devleti'nin durumunu siyasi, askeri ve sosyal açılarından analiz eder.	1	0	1	0
Çağdaşlaşan Türkiye'nin temeli olan Atatürk ilkelerini kavrar.	1	0	1	0
Siyasi alanda meydana gelen gelişmeleri kavrar.	1	0	1	0
Coğrafya-1	0	0	0	0
Dünya'nın Yıllık Hareketi ve Sonuçları	1	0	0	0
Yeryüzündeki İklim Tipleri	1	0	0	0
Dünyada Nüfusun Dağılışı	1	0	0	0
Bölge ve Bölge Türleri	1	0	0	0
Afetlerin Genel Özellikleri	1	0	0	0
Felsefe	0	0	0	0
Felsefi Düşünce	1	0	0	0
Ahlak Felsefesi	1	0	0	0
MS 2. Yüzyıl - MS 15. Yüzyıl Filozoflarının Felsefi Görüşleri	1	0	0	0
Sanat Felsefesi	1	0	0	0
MÖ 6. Yüzyıl - MS 2. Yüzyıl Filozoflarının Felsefi Görüşleri	1	0	0	0
Din Kült. ve Ahl. Bil.	0	0	0	0
Ahlaki Tutum ve Davranışlar	1	0	0	0
İslam ve İbadet	1	0	0	0

	Soru	Doğru	Yanlış	Boş	Net	Başarı
Matematik-1	30	1	0	29	1,00	% 3
Geometri	10	0	0	10	0,00	% 0
TYT Matematik	40	1	0	39	1,00	% 3
Cevap Anahtarı	B	ADACDDDDCADEEBCBCEBEECCBECCBCEBEBDBEBCCA				
Cevaplarınız		C				

	S	D	Y	B%
Matematik-1	0	0	0	0
Rasyonel Sayılar	1	0	0	0
Ondalık Sayılar	1	0	0	0
Üslü İfadeler	1	0	0	0
Kökü İfadeler	1	0	0	0
Dört İşlem Yeteneği	1	0	0	0
Aralık Kavramı ve Basit Eşitsizlikler	1	0	0	0
Tek ve Çift Sayılar	1	0	0	0
Rutin Olmayan Problemler	2	0	0	0
Sayı Problemleri	6	1	0	17
Fonksiyonlarda İşlemler	1	0	0	0
Önemler ve Bileşik Önemler	1	0	0	0
Küme Kavramı ve Kümelerde İşlemler	1	0	0	0
SAYILAR	1	0	0	0
Bölünebilme Kuralları	1	0	0	0
Sayı Basamakları	1	0	0	0
Merkezî Eğitim ve Yayılım Ölçüleri	1	0	0	0
Yüzde, Kar-Zarar Problemleri	1	0	0	0
Hareket Problemleri	1	0	0	0
Kesir Problemleri	1	0	0	0
Grafik Problemleri	1	0	0	0

	Soru	Doğru	Yanlış	Boş	Net	Başarı
Fizik	7	2	3	2	1,25	% 18
Kimya	7	0	0	7	0,00	% 0
Biyoloji	6	0	0	6	0,00	% 0
TYT Fen	20	2	3	15	1,25	% 6
Cevap Anahtarı	B	AADDDBEBEABECDECBAD C				
Cevaplarınız		cD cBc				

	S	D	Y	B%
Fizik	0	0	0	0
Basınç ve basınç kuvveti kavramlarının katı, durgun sıvı ve gazlarda bağlı olduğu değişkenleri açıklar.	1	0	1	0
Katı maddedeki enerji iletim hızını etkileyen değişkenleri analiz eder.	1	1	0	100
Küresel aynalarda görüntü oluşumunu ve özelliklerini açıklar.	1	0	0	0
Üreticilerin seri ve paralel bağlanma gerekliliklerini açıklar.	1	0	1	0
Öteleme kinetik enerjisi, yer çekimi potansiyel enerjisi ve esneklik potansiyel enerjisinin bağlı olduğu değişkenleri ana	1	0	1	100
Akım ve Manyetik Alan	1	0	0	0
Ortam derinliği ile su dalgalarının yayılma hızını ilişkilendirir.	1	0	1	0
Kimya	0	0	0	0
Kimyanın Sembolik Dili	1	0	0	0
Elementlerin Sınıflandırılması	1	0	0	0
Zayıf Etkileşimler / Van der Waals Kuvvetleri	1	0	0	0
Sıvılar	1	0	0	0
Kimyasal Hesaplamalar / Miktar İçeren Problemler	1	0	0	0
Asitler ve Bazlar	1	0	0	0
Karışımların Sınıflandırılması	1	0	0	0
Biyoloji	0	0	0	0
Küçük Moleküllerin Taşınması	1	0	0	0
Enzimler	1	0	0	0
Canlıların Sınıflandırılması (Genel Özellikler)	1	0	0	0
Mayoz	1	0	0	0
Cinsiyete Bağlı Kalıtım	1	0	0	0
Ekosistemde Madde ve Enerji Akışı	1	0	0	0

BİLGİ SARMAL TG TYT 3

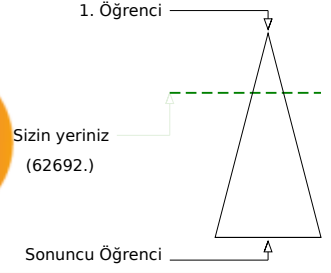
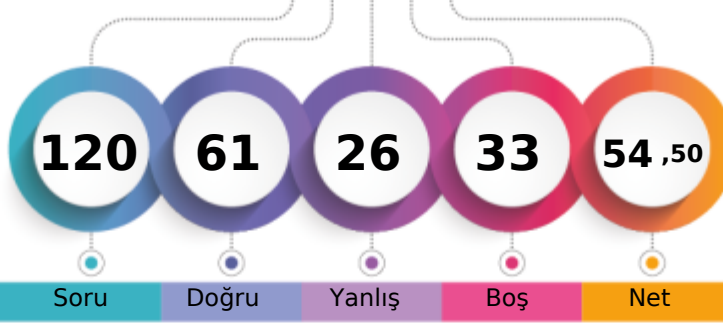

302,875 % 28,15

MANİSA / YUNUSEMRE
KEP AKADEMİ 12.SAYISAL12A - 0
EMİRHAN KARAHAN

Soru Doğru Yanlış Boş Net

Şube Kurum İlçe İl Genel

Öğrenci Sıra No 44 69 150 951 62692 % 28,15

Sınava Katılan Öğrenci Sayısı 104 166 531 3169 222708

		Soru	Doğru	Yanlış	Boş	Net	Başarı	
TYT Türkçe		40	32	6	2	30,50	% 76	
Cevap Anahtarı	A	CBCDBCBADEDECBEADDCCEDCCDCDAEDBADCBAD						
Cevaplarınız		CBCDBCcAa b ECBEbDeCCEDCaDcECADEDBADCBAD						

	S	D	Y	B%
Türkçe	0	0	0	0
Metne Sözcük Yerleştirme	1	1	0	100
Sözcükte Anlam	3	3	0	100
CÜMLENİN ANLAMI VE YORUMU	1	1	0	100
İki Cümleyi Birleştirme	1	1	0	100
İki Cümleyi Karşılaştırma	1	0	1	0
Parçadaki Cümlelerin İçerik ve Özellikleri	1	1	0	100
Ses Bilgisi - Karma	1	0	0	0
Çekim Ekleri ve Türleri	1	0	1	0
Filimsiler - Karma	1	0	0	0
Noktalama İşaretleri - Karma	3	3	0	100
Bitişik ve Ayrı Yazılan Kelimeler	1	1	0	100
Yazım Kuralları - Karma	1	0	1	0
ANLATIM TEKNİKLERİ VE DÜŞÜNCEYİ GELİŞTİRME YOLLARI	1	1	0	100
Paragrafa Cümle Yerleştirme	1	0	1	0
Paragrafta Anlatım Akışını Bozan Cümle	1	1	0	100
Paragraf İkiye Ayırma	1	1	0	100
Paragrafa Özgü Soru Kökü	5	4	1	80
Diyalogta Boş Bırakılan Yerleri Tamamlama	1	1	0	100
Paragrafın Yorumlanması	8	7	1	88
Paragrafta Yardımcı Düşünceler	4	3	1	75
Paragrafın Karşılık Olduğu Soruyu Belirleme	2	2	0	100
Söz Öbeklerinde Anlam	1	1	0	100
Paragrafta Ana Düşünce (Ana Fikir)	2	2	0	100
Diyalogun Yorumlanması	1	1	0	100

	Soru	Doğru	Yanlış	Boş	Net	Başarı
Tarih-1	5	4	1	0	3,75	% 75
Coğrafya-1	5	2	1	2	1,75	% 35
Felsefe	5	1	0	4	1,00	% 20
Din Kül. ve Ahl. Bil.	5	4	1	0	3,75	% 75
Felsefe (Seçmeli)	5	0	0	5	0,00	% 0
TYT Sosyal	20	11	3	6	10,25	% 51
Cevap Anahtarı	A	DCABECEADDCDECAAAADECCCBAD				
Cevaplarınız		D̄bABECa C AAAdEd				

	S	D	Y	B%
Tarih-1	0	0	0	0
Kavimler Göçü'nün sebep ve sonuçlarını siyasi ve sosyal açılardan analiz eder.	1	1	0	100
İstanbul'un fetih sürecini sebepleri ve stratejik sonuçları açısından analiz eder.	1	0	1	0
Osmanlı Devleti'nde modern ordu teşkilatı ve yurttaş askerliğine yönelik düzenlemelerin siyasi ve sosyal boyutlarını a	1	1	0	100
I. Dünya Savaşı sürecinde Osmanlı Devleti'nin durumunu siyasi, askeri ve sosyal açılardan analiz eder.	1	1	0	100
Çağdaşlaşan Türkiye'nin temeli olan Atatürk ilkelerini kavrar.	1	1	0	100
Siyasi alanda meydana gelen gelişmeleri kavrar.	1	1	0	100
Coğrafya-1	0	0	0	0
Dünya'nın Yıllık Hareketi ve Sonuçları	1	1	0	100
Yeryüzündeki İklim Tipleri	1	0	1	0
Dünyada Nüfusun Dağılışı	1	0	0	0
Bölge ve Bölge Türleri	1	0	0	0
Afetlerin Genel Özellikleri	1	1	0	100
Felsefe	0	0	0	0
Felsefi Düşünce	1	0	0	0
Ahlak Felsefesi	1	0	0	0
MS 2. Yüzyıl - MS 15. Yüzyıl Filozoflarının Felsefi Görüşleri	1	0	0	0
Sanat Felsefesi	1	0	0	0
MÖ 6. Yüzyıl - MS 2. Yüzyıl Filozoflarının Felsefi Görüşleri	1	1	0	100
Din Kül. ve Ahl. Bil.	0	0	0	0
Ahlaki Tutum ve Davranışlar	1	1	0	100
İslam ve İbadet	1	1	0	100

		Soru	Doğru	Yanlış	Boş	Net	Başarı
Matematik-1		30	9	5	16	7,75	% 26
Geometri		10	0	1	9	-0,25	% 0
TYT Matematik		40	9	6	25	7,50	% 19
Cevap Anahtarı	A	CDADACDDBEADEEBCBCEBEECCBECCBACBEBDBEBC					
Cevaplarınız		CD DAğDDB Da aCa c e					

	S	D	Y	B%
Matematik-1	0	0	0	0
Rasyonel Sayılar	1	1	0	100
Ondalık Sayılar	1	1	0	100
Üslü İfadeler	1	0	0	0
Kökü İfadeler	1	1	0	100
Dört İşlem Yeteneği	1	1	0	100
Aralık Kavramı ve Basit Eşitsizlikler	1	0	1	0
Tek ve Çift Sayılar	1	1	0	100
Rutin Olmayan Problemler	2	1	0	50
Sayı Problemleri	6	2	2	33
Fonksiyonlarda İşlemler	1	0	0	0
Önemler ve Bileşik Önemler	1	0	0	0
Küme Kavramı ve Kümelerde İşlemler	1	1	0	100
SAYILAR	1	0	1	0
Bölünebilme Kuralları	1	0	0	0
Sayı Basamakları	1	0	0	0
Merkezi Eğilim ve Yayılım Ölçüleri	1	0	0	0
Yüde, Kar-Zarar Problemleri	1	0	0	0
Hareket Problemleri	1	0	0	0
Kesir Problemleri	1	0	0	0
Grafik Problemleri	1	0	0	0

		Soru	Doğru	Yanlış	Boş	Net	Başarı
Fizik		7	2	5	0	0,75	% 11
Kimya		7	4	3	0	3,25	% 46
Biyoloji		6	3	3	0	2,25	% 38
TYT Fen		20	9	11	0	6,25	% 31
Cevap Anahtarı	A	EBAADDDCBEAEBECDCBEBA					
Cevaplarınız		cBeAbecCDcdAcECDAede					

	S	D	Y	B%
Fizik	0	0	0	0
Basınç ve basınç kuvveti kavramlarının katı, durgun sıvı ve gazlarda bağlı olduğu değişkenleri açıklar.	1	0	1	0
Katı maddedeki enerji iletim hızını etkileyen değişkenleri analiz eder.	1	1	0	100
Küresel aynalarda görüntü oluşumunu ve özelliklerini açıklar.	1	0	1	0
Üreteçlerin seri ve paralel bağlanma gerekliliklerini açıklar.	1	1	0	100
Öteleme kinetik enerjisi, yer çekimi potansiyel enerjisi ve esneklik potansiyel enerjisinin bağlı olduğu değişkenleri ana	1	0	1	0
Akım ve Manyetik Alan	1	0	1	0
Ortam derinliği ile su dalgalarının yayılma hızını ilişkilendirir.	1	0	1	0
Kimya	0	0	0	0
Kimyanın Sembolik Dili	1	1	0	100
Elementlerin Sınıflandırılması	1	1	0	100
Zayıf Etkileşimler / Van der Waals Kuvvetleri	1	0	1	0
Sıvılar	1	0	1	0
Kimyasal Hesaplamalar / Miktar İçeren Problemler	1	1	0	100
Asitler ve Bazlar	1	0	1	0
Karışımların Sınıflandırılması	1	1	0	100
Biyoloji	0	0	0	0
Küçük Moleküllerin Taşınması	1	1	0	100
Enzimler	1	1	0	100
Canlıların Sınıflandırılması (Genel Özellikler)	1	0	1	0
Mayoz	1	1	0	100
Cinsiyete Bağlı Kalıtım	1	0	1	0
Ekosistemde Madde ve Enerji Akışı	1	0	1	0

BİLGİ SARMAL TG TYT 3

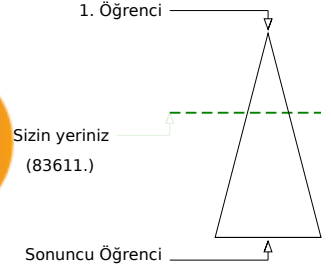
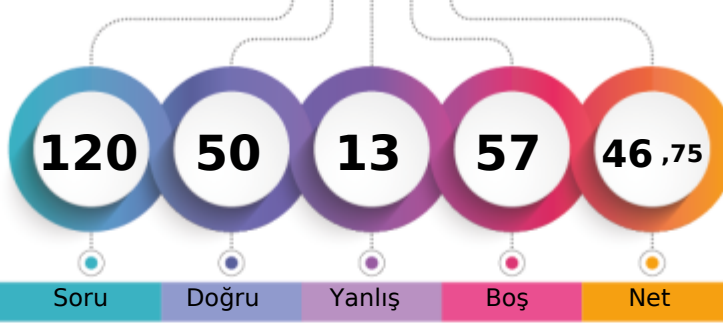

280,178 % 37,54

MANİSA / YUNUSEMRE
KEP AKADEMİ 12.SAYISAL12A - 0
ENES TALHA

Soru Doğru Yanlış Boş Net

Şube Kurum İlçe İl Genel

Öğrenci Sıra No 61 92 237 1304 83611 % 37,54

Sınava Katılan Öğrenci Sayısı 104 166 531 3169 222708

	Soru	Doğru	Yanlış	Boş	Net	Başarı
TYT Türkçe	40	25	5	10	23,75	% 59
Cevap Anahtarı	A CBDCBCBADEDECBEADDCCEDCCDCDCDAEDBADCAABD					
Cevaplarınız	CeCDBCaA B DcEd CDCD DcDEDBADCAaD					

	S	D	Y	B%
Türkçe	0	0	0	0
Metne Sözcük Yerleştirme	1	1	0	100
Sözcükte Anlam	3	2	1	67
CÜMLENİN ANLAMI VE YORUMU	1	1	0	100
İki Cümleyi Birleştirme	1	1	0	100
İki Cümleyi Karşılaştırma	1	0	1	0
Parçadaki Cümlelerin İçerik ve Özellikleri	1	1	0	100
Ses Bilgisi - Karma	1	0	0	0
Çekim Ekleri ve Türleri	1	0	0	0
Filimsiler - Karma	1	0	0	0
Noktalama İşaretleri - Karma	3	1	0	33
Bitişik ve Ayrı Yazılan Kelimeler	1	0	0	0
Yazım Kuralları - Karma	1	0	0	0
ANLATIM TEKNİKLERİ VE DÜŞÜNCEYİ GELİŞTİRME YOLLARI	1	0	0	0
Paragrafa Cümle Yerleştirme	1	1	0	100
Paragrafta Anlatım Akışını Bozan Cümle	1	1	0	100
Paragraf İkiye Ayırma	1	0	1	0
Paragrafa Özgü Soru Kökü	5	3	1	60
Diyalogta Boş Bırakılan Yerleri Tamamlama	1	1	0	100
Paragrafın Yorumlanması	8	6	1	75
Paragrafta Yardımcı Düşünceler	4	4	0	100
Paragrafın Karşılık Olduğu Soruyu Belirleme	2	1	0	50
Söz Öbeklerinde Anlam	1	1	0	100
Paragrafta Ana Düşünce (Ana Fikir)	2	1	1	50
Diyalogun Yorumlanması	1	1	0	100

	Soru	Doğru	Yanlış	Boş	Net	Başarı
Matematik-1	30	11	1	18	10,75	% 36
Geometri	10	0	0	10	0,00	% 0
TYT Matematik	40	11	1	28	10,75	% 27
Cevap Anahtarı	A CDADACDDBEADEEBCEBCEBECCBECCBCACBEBDBEBC					
Cevaplarınız	CD ACcDB B BCBE					

	S	D	Y	B%
Matematik-1	0	0	0	0
Rasyonel Sayılar	1	1	0	100
Ondalık Sayılar	1	1	0	100
Üslü İfadeler	1	0	0	0
Kökü İfadeler	1	0	0	0
Dört İşlem Yeteneği	1	1	0	100
Aralık Kavramı ve Basit Eşitsizlikler	1	1	0	100
Tek ve Çift Sayılar	1	0	1	0
Rutin Olmayan Problemler	2	1	0	50
Sayı Problemleri	6	5	0	83
Fonksiyonlarda İşlemler	1	0	0	0
Önemler ve Bileşik Önemler	1	0	0	0
Küme Kavramı ve Kümelerde İşlemler	1	0	0	0
SAYILAR	1	0	0	0
Bölünebilme Kuralları	1	0	0	0
Sayı Basamakları	1	1	0	100
Merkezi Eğitim ve Yayılım Ölçüleri	1	0	0	0
Yüde, Kar-Zarar Problemleri	1	0	0	0
Hareket Problemleri	1	0	0	0
Kesir Problemleri	1	0	0	0
Grafik Problemleri	1	0	0	0

	Soru	Doğru	Yanlış	Boş	Net	Başarı
Tarih-1	5	3	1	1	2,75	% 55
Coğrafya-1	5	2	1	2	1,75	% 35
Felsefe	5	3	1	1	2,75	% 55
Din Küll. ve Ahl. Bil.	5	3	0	2	3,00	% 60
Felsefe (Seçmeli)	5	0	0	5	0,00	% 0
TYT Sosyal	20	11	3	6	10,25	% 51
Cevap Anahtarı	A DCABECEADCECAAAADECCCBAD					
Cevaplarınız	DCe Ed DC EceA A EC					

	S	D	Y	B%
Tarih-1	0	0	0	0
Kavimler Göçü'nün sebep ve sonuçlarını siyasi ve sosyal açılarından analiz eder.	1	1	0	100
İstanbul'un fetih sürecini sebepleri ve stratejik sonuçları açısından analiz eder.	1	1	0	100
Osmanlı Devleti'nde modern ordu teşkilatı ve yurttaş askerliğine yönelik düzenlemelerin siyasi ve sosyal boyutlarını a	1	0	1	0
I. Dünya Savaşı sürecinde Osmanlı Devleti'nin durumunu siyasi, askeri ve sosyal açılarından analiz eder.	1	0	0	0
Çağdaşlaşan Türkiye'nin temeli olan Atatürk ilkelerini kavrar.	1	1	0	100
Siyasi alanda meydana gelen gelişmeleri kavrar.	1	1	0	100
Coğrafya-1	0	0	0	0
Dünya'nın Yıllık Hareketi ve Sonuçları	1	0	1	0
Yeryüzündeki İklim Tipleri	1	0	0	0
Dünyada Nüfusun Dağılışı	1	0	0	0
Bölge ve Bölge Türleri	1	1	0	100
Afetlerin Genel Özellikleri	1	1	0	100
Felsefe	0	0	0	0
Felsefi Düşünce	1	0	0	0
Ahlak Felsefesi	1	1	0	100
MS 2. Yüzyıl - MS 15. Yüzyıl Filozoflarının Felsefi Görüşleri	1	1	0	100
Sanat Felsefesi	1	0	1	0
MÖ 6. Yüzyıl - MS 2. Yüzyıl Filozoflarının Felsefi Görüşleri	1	1	0	100
Din Küll. ve Ahl. Bil.	0	0	0	0
Ahlaki Tutum ve Davranışlar	1	0	0	0
İslam ve İbadet	1	1	0	100

	Soru	Doğru	Yanlış	Boş	Net	Başarı
Fizik	7	2	2	3	1,50	% 21
Kimya	7	1	0	6	1,00	% 14
Biyoloji	6	0	2	4	-0,50	% 0
TYT Fen	20	3	4	13	2,00	% 10
Cevap Anahtarı	A EBAADDDCDBEABEBCDCEBA					
Cevaplarınız	cBd D C ab					

	S	D	Y	B%
Fizik	0	0	0	0
Basınç ve basınç kuvveti kavramlarının katı, durgun sıvı ve gazlarda bağlı olduğu değişkenleri açıklar.	1	0	1	0
Katı maddedeki enerji iletim hızını etkileyen değişkenleri analiz eder.	1	1	0	100
Küresel aynalarda görüntü oluşumunu ve özelliklerini açıklar.	1	0	1	0
Üreticilerin seri ve paralel bağlanma gerekliliklerini açıklar.	1	0	0	0
Öteleme kinetik enerjisi, yer çekimi potansiyel enerjisi ve esneklik potansiyel enerjisinin bağlı olduğu değişkenleri ana	1	0	0	100
Akım ve Manyetik Alan	1	0	0	0
Ortam derinliği ile su dalgalarının yayılma hızını ilişkilendirir.	1	0	0	0
Kimya	0	0	0	0
Kimyanın Sembolik Dili	1	1	0	100
Elementlerin Sınıflandırılması	1	0	0	0
Zayıf Etkileşimler / Van der Waals Kuvvetleri	1	0	0	0
Sıvılar	1	0	0	0
Kimyasal Hesaplamalar / Miktar İçeren Problemler	1	0	0	0
Asitler ve Bazlar	1	0	0	0
Karışımların Sınıflandırılması	1	0	0	0
Biyoloji	0	0	0	0
Küçük Moleküllerin Taşınması	1	0	0	0
Enzimler	1	0	0	0
Canlıların Sınıflandırılması (Genel Özellikler)	1	0	0	0
Mayoz	1	0	0	0
Cinsiyete Bağlı Kalıtım	1	0	1	0
Ekosistemde Madde ve Enerji Akışı	1	0	1	0

BİLGİ SARMAL TG TYT 3

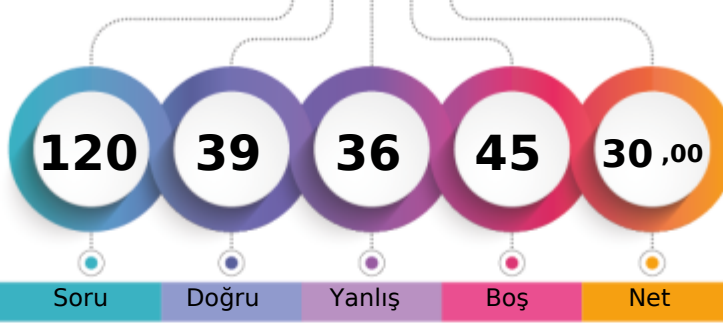

230,893 % 62,16

MANİSA / YUNUSEMRE
KEP AKADEMİ 12.SAYISAL12A - 0
ERSİN AKKOÇ

1. Öğrenci

Sizin yeriniz
(138425.)

Sonuncu Öğrenci

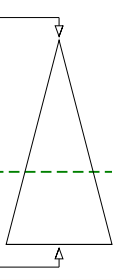

Soru Doğru Yanlış Boş Net

Şube Kurum İlçe İl Genel

Öğrenci Sıra No 86 136 392 2150 138425 % 62,16

Sınava Katılan Öğrenci Sayısı 104 166 531 3169 222708

	Soru	Doğru	Yanlış	Boş	Net	Başarı
TYT Türkçe	40	18	13	9	14,75	% 37
Cevap Anahtarı	B	CBDBCABCDECBEDDCCEDCCDCDCADEDBADCBADDE				
Cevaplarınız		CaDaabBC d c E DDCddDCCDCD DADccBd db				

	S	D	Y	B%
Türkçe	0	0	0	0
Metne Sözcük Yerleştirme	1	1	0	100
Sözcükte Anlam	3	2	1	67
CÜMLENİN ANLAMI VE YORUMU	1	1	0	100
İki Cümleyi Birleştirme	1	0	1	0
İki Cümleyi Karşılaştırma	1	0	1	0
Parçadaki Cümlelerin İçerik ve Özellikleri	1	0	1	0
Ses Bilgisi - Karma	1	0	0	0
Çekim Ekleri ve Türleri	1	0	0	0
Filimsiler - Karma	1	0	0	0
Noktalama İşaretleri - Karma	3	0	2	0
Bitişik ve Ayrı Yazılan Kelimeler	1	1	0	100
Yazım Kuralları - Karma	1	0	0	0
ANLATIM TEKNİKLERİ VE DÜŞÜNCEYİ GELİŞTİRME YOLLARI	1	1	0	100
Paragrafa Cümle Yerleştirme	1	1	0	100
Paragrafta Anlatım Akışını Bozan Cümle	1	1	0	100
Paragraf İkiye Ayırma	1	0	1	0
Paragrafa Özgü Soru Kökü	5	2	2	40
Diyalogta Boş Bırakılan Yerleri Tamamlama	1	0	1	0
Paragrafın Yorumlanması	8	4	1	50
Paragrafta Yardımcı Düşünceler	4	2	2	50
Paragrafın Karşılık Olduğu Soruyu Belirleme	2	0	1	0
Söz Öbeklerinde Anlam	1	1	0	100
Paragrafta Ana Düşünce (Ana Fikir)	2	2	0	100
Diyalogun Yorumlanması	1	0	1	0

	Soru	Doğru	Yanlış	Boş	Net	Başarı
Tarih-1	5	2	3	0	1,25	% 25
Coğrafya-1	5	2	3	0	1,25	% 25
Felsefe	5	3	2	0	2,50	% 50
Din Kül. ve Ahl. Bil.	5	4	1	0	3,75	% 75
Felsefe (Seçmeli)	5	0	0	5	0,00	% 0
TYT Sosyal	20	11	9	0	8,75	% 44
Cevap Anahtarı	B	ABEDCADCCCECAAEDDECAABADCC				
Cevaplarınız		daEdEAdbdcbAAEbDeDAA				

	S	D	Y	B%
Tarih-1	0	0	0	0
Kavimler Göçü'nün sebep ve sonuçlarını siyasi ve sosyal açılarından analiz eder.	1	1	0	100
İstanbul'un fetih sürecini sebepleri ve stratejik sonuçları açısından analiz eder.	1	0	1	0
Osmanlı Devleti'nde modern ordu teşkilatı ve yurttaş askerliğine yönelik düzenlemelerin siyasi ve sosyal boyutlarını a	1	0	1	0
I. Dünya Savaşı sürecinde Osmanlı Devleti'nin durumunu siyasi, askeri ve sosyal açılarından analiz eder.	1	0	1	0
Çağdaşlaşan Türkiye'nin temeli olan Atatürk ilkelerini kavrar.	1	1	0	100
Siyasi alanda meydana gelen gelişmeleri kavrar.	1	1	0	100
Coğrafya-1	0	0	0	0
Dünya'nın Yıllık Hareketi ve Sonuçları	1	0	1	0
Yeryüzündeki İklim Tipleri	1	0	1	0
Dünyada Nüfusun Dağılışı	1	1	0	100
Bölge ve Bölge Türleri	1	1	0	100
Afetlerin Genel Özellikleri	1	0	1	0
Felsefe	0	0	0	0
Felsefi Düşünce	1	0	1	0
Ahlak Felsefesi	1	1	0	100
MS 2. Yüzyıl - MS 15. Yüzyıl Filozoflarının Felsefi Görüşleri	1	0	1	0
Sanat Felsefesi	1	1	0	100
MÖ 6. Yüzyıl - MS 2. Yüzyıl Filozoflarının Felsefi Görüşleri	1	1	0	100
Din Kül. ve Ahl. Bil.	0	0	0	0
Ahlaki Tutum ve Davranışlar	1	1	0	100
İslam ve İbadet	1	1	0	100

	Soru	Doğru	Yanlış	Boş	Net	Başarı
Matematik-1	30	2	2	26	1,50	% 5
Geometri	10	0	1	9	-0,25	% 0
TYT Matematik	40	2	3	35	1,25	% 3
Cevap Anahtarı	B	ADACDDDDCADEEBCBCEBEECCBECCBCEBEBEBDBECCCA				
Cevaplarınız		D b d c d				

	S	D	Y	B%
Matematik-1	0	0	0	0
Rasyonel Sayılar	1	0	0	0
Ondalık Sayılar	1	0	0	0
Üslü İfadeler	1	0	0	0
Kökü İfadeler	1	1	0	100
Dört İşlem Yeteneği	1	0	0	0
Aralık Kavramı ve Basit Eşitsizlikler	1	0	1	0
Tek ve Çift Sayılar	1	0	0	0
Rutin Olmayan Problemler	2	0	0	0
Sayı Problemleri	6	1	0	17
Fonksiyonlarda İşlemler	1	0	0	0
Önemler ve Bileşik Önemler	1	0	0	0
Küme Kavramı ve Kümelerde İşlemler	1	0	0	0
SAYILAR	1	0	0	0
Bölünebilirlik Kuralları	1	0	0	0
Sayı Basamakları	1	0	0	0
Merkezi Eğilim ve Yayılım Ölçüleri	1	0	1	0
Yüzde, Kar-Zarar Problemleri	1	0	0	0
Hareket Problemleri	1	0	0	0
Kesir Problemleri	1	0	0	0
Grafik Problemleri	1	0	0	0

	Soru	Doğru	Yanlış	Boş	Net	Başarı
Fizik	7	3	4	0	2,00	% 29
Kimya	7	2	4	1	1,00	% 14
Biyoloji	6	3	3	0	2,25	% 38
TYT Fen	20	8	11	1	5,25	% 26
Cevap Anahtarı	B	AADDDBEBEABECDECBADC				
Cevaplarınız		cAbebBEad BEaAcDdAaC				

	S	D	Y	B%
Fizik	0	0	0	0
Basınç ve basınç kuvveti kavramlarının katı, durgun sıvı ve gazlarda bağlı olduğu değişkenleri açıklar.	1	1	0	100
Katı maddedeki enerji iletim hızını etkileyen değişkenleri analiz eder.	1	1	0	100
Küresel aynalarda görüntü oluşumunu ve özelliklerini açıklar.	1	0	1	0
Üreticilerin seri ve paralel bağlanma gerekliliklerini açıklar.	1	1	0	100
Öteleme kinetik enerjisi, yer çekimi potansiyel enerjisi ve esneklik potansiyel enerjisinin bağlı olduğu değişkenleri ana	1	0	1	0
Akım ve Manyetik Alan	1	0	1	0
Ortam derinliği ile su dalgalarının yayılma hızını ilişkilendirir.	1	0	1	0
Kimya	0	0	0	0
Kimyanın Sembolik Dili	1	0	1	0
Elementlerin Sınıflandırılması	1	0	1	0
Zayıf Etkileşimler / Van der Waals Kuvvetleri	1	0	1	0
Sıvılar	1	0	1	0
Kimyasal Hesaplamalar / Miktar İçeren Problemler	1	0	0	0
Asitler ve Bazlar	1	1	0	100
Karışımların Sınıflandırılması	1	1	0	100
Biyoloji	0	0	0	0
Küçük Moleküllerin Taşınması	1	1	0	100
Enzimler	1	1	0	100
Canlıların Sınıflandırılması (Genel Özellikler)	1	1	0	100
Mayoz	1	0	1	0
Cinsiyete Bağlı Kalıtım	1	0	1	0
Ekosistemde Madde ve Enerji Akışı	1	1	0	100

BİLGİ SARMAL TG TYT 3



321,973 % 21,52

MANİSA / YUNUSEMRE
KEP AKADEMİ 12.SAYISAL

12A - 0
EZGİ KAPAR

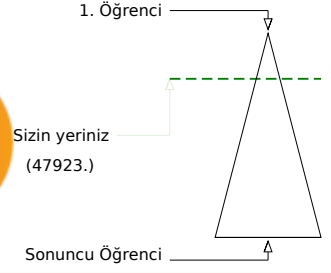
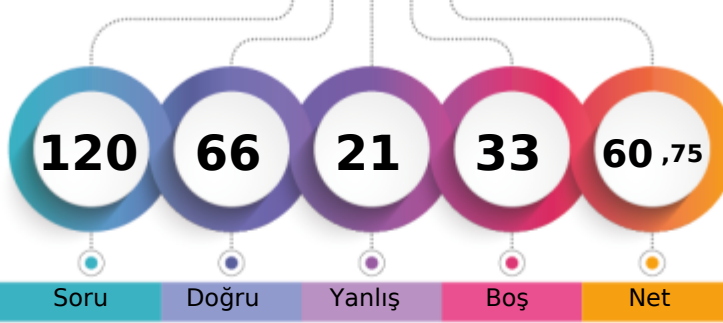

Soru Doğru Yanlış Boş Net

Şube Kurum İlçe İl Genel

Öğrenci Sıra No 36 53 110 660 47923 % 21,52

Sınava Katılan Öğrenci Sayısı 104 166 531 3169 222708

		Soru	Doğru	Yanlış	Boş	Net	Başarı
TYT Türkçe		40	30	7	3	28,25	% 71
Cevap Anahtarı	A	CBCDBCBADEDECBEADDCCEDCCDCDCDAEDBADCBAD					
Cevaplarınız		CBCDBaBA EeECBE DDCCEDCCD ebbADdBADCBAC					

	S	D	Y	B%
Türkçe	0	0	0	0
Metne Sözcük Yerleştirme	1	1	0	100
Sözcükte Anlam	3	3	0	100
CÜMLENİN ANLAMI VE YORUMU	1	1	0	100
İki Cümleyi Birleştirme	1	0	1	0
İki Cümleyi Karşılaştırma	1	1	0	100
Parçadaki Cümlelerin İçerik ve Özellikleri	1	1	0	100
Ses Bilgisi - Karma	1	0	0	0
Çekim Ekleri ve Türleri	1	1	0	100
Filimsiler - Karma	1	0	1	0
Noktalama İşaretleri - Karma	3	3	0	100
Bitişik ve Ayrı Yazılan Kelimeler	1	1	0	100
Yazım Kuralları - Karma	1	0	0	0
ANLATIM TEKNİKLERİ VE DÜŞÜNCEYİ GELİŞTİRME YOLLARI	1	1	0	100
Paragrafa Cümle Yerleştirme	1	1	0	100
Paragrafta Anlatım Akışını Bozan Cümle	1	1	0	100
Paragraf İkiye Ayırma	1	1	0	100
Paragrafa Özgü Soru Kökü	5	3	2	60
Diyalogta Boş Bırakılan Yerleri Tamamlama	1	1	0	100
Paragrafın Yorumlanması	8	5	2	63
Paragrafta Yardımcı Düşünceler	4	3	1	75
Paragrafın Karşılık Olduğu Soruyu Belirleme	2	1	1	50
Söz Öbeklerinde Anlam	1	0	1	0
Paragrafta Ana Düşünce (Ana Fikir)	2	2	0	100
Diyalogun Yorumlanması	1	1	0	100

		Soru	Doğru	Yanlış	Boş	Net	Başarı
Tarih-1		5	3	2	0	2,50	% 50
Coğrafya-1		5	2	1	2	1,75	% 35
Felsefe		5	4	1	0	3,75	% 75
Din Kült. ve Ahl. Bil.		5	5	0	0	5,00	% 100
Felsefe (Seçmeli)		5	0	0	5	0,00	% 0
TYT Sosyal		20	14	4	2	13,00	% 65
Cevap Anahtarı	A	DCABECEADDCDECAAAADECCCBAD					
Cevaplarınız		eaABEd DCDECCAAADEC					

	S	D	Y	B%
Tarih-1	0	0	0	0
Kavimler Göçü'nün sebep ve sonuçlarını siyasi ve sosyal açılardan analiz eder.	1	0	1	0
İstanbul'un fetih sürecini sebepleri ve stratejik sonuçları açısından analiz eder.	1	0	1	0
Osmanlı Devleti'nde modern ordu teşkilatı ve yurttaş askerliğine yönelik düzenlemelerin siyasi ve sosyal boyutlarını a	1	1	0	100
I. Dünya Savaşı sürecinde Osmanlı Devleti'nin durumunu siyasi, askeri ve sosyal açılardan analiz eder.	1	1	0	100
Çağdaşlaşan Türkiye'nin temeli olan Atatürk ilkelerini kavrar.	1	1	0	100
Siyasi alanda meydana gelen gelişmeleri kavrar.	1	1	0	100
Coğrafya-1	0	0	0	0
Dünya'nın Yıllık Hareketi ve Sonuçları	1	0	1	0
Yeryüzündeki İklim Tipleri	1	0	0	0
Dünyada Nüfusun Dağılışı	1	0	0	0
Bölge ve Bölge Türleri	1	1	0	100
Afetlerin Genel Özellikleri	1	1	0	100
Felsefe	0	0	0	0
Felsefi Düşünce	1	1	0	100
Ahlak Felsefesi	1	1	0	100
MS 2. Yüzyıl - MS 15. Yüzyıl Filozoflarının Felsefi Görüşleri	1	1	0	100
Sanat Felsefesi	1	0	1	0
MÖ 6. Yüzyıl - MS 2. Yüzyıl Filozoflarının Felsefi Görüşleri	1	1	0	100
Din Kült. ve Ahl. Bil.	0	0	0	0
Ahlaki Tutum ve Davranışlar	1	1	0	100
İslam ve İbadet	1	1	0	100

		Soru	Doğru	Yanlış	Boş	Net	Başarı
Matematik-1		30	15	0	15	15,00	% 50
Geometri		10	0	0	10	0,00	% 0
TYT Matematik		40	15	0	25	15,00	% 38
Cevap Anahtarı	A	CDADACDDBEADEEBCBCEECBCECCBCACBEEDBEBEC					
Cevaplarınız		CD DACDDB EE CBC E C					

	S	D	Y	B%
Matematik-1	0	0	0	0
Rasyonel Sayılar	1	1	0	100
Ondalık Sayılar	1	1	0	100
Üslü İfadeler	1	0	0	0
Kökü İfadeler	1	1	0	100
Dört İşlem Yeteneği	1	1	0	100
Aralık Kavramı ve Basit Eşitsizlikler	1	1	0	100
Tek ve Çift Sayılar	1	1	0	100
Rutin Olmayan Problemler	2	1	0	50
Sayı Problemleri	6	4	0	67
Fonksiyonlarda İşlemler	1	0	0	0
Önemler ve Bileşik Önemler	1	0	0	0
Küme Kavramı ve Kümelerde İşlemler	1	0	0	0
SAYILAR	1	1	0	100
Bölünebilme Kuralları	1	1	0	100
Sayı Basamakları	1	0	0	0
Merkezi Eğitim ve Yayılım Ölçüleri	1	1	0	100
Yüde, Kar-Zarar Problemleri	1	0	0	0
Hareket Problemleri	1	0	0	0
Kesir Problemleri	1	1	0	100
Grafik Problemleri	1	0	0	0

		Soru	Doğru	Yanlış	Boş	Net	Başarı
Fizik		7	3	3	1	2,25	% 32
Kimya		7	1	4	2	0,00	% 0
Biyoloji		6	3	3	0	2,25	% 38
TYT Fen		20	7	10	3	4,50	% 23
Cevap Anahtarı	A	EBAADDDCDBEABECDCEBA					
Cevaplarınız		EBAec eCccb a eDadBA					

	S	D	Y	B%
Fizik	0	0	0	0
Basınç ve basınç kuvveti kavramlarının katı, durgun sıvı ve gazlarda bağlı olduğu değişkenleri açıklar.	1	1	0	100
Katı maddedeki enerji iletim hızını etkileyen değişkenleri analiz eder.	1	1	0	100
Küresel aynalarda görüntü oluşumunu ve özelliklerini açıklar.	1	1	0	100
Üreteçlerin seri ve paralel bağlanma gerekliliklerini açıklar.	1	0	1	0
Öteleme kinetik enerjisi, yer çekimi potansiyel enerjisi ve esneklik potansiyel enerjisinin bağlı olduğu değişkenleri ana	1	0	1	0
Akım ve Manyetik Alan	1	0	0	0
Ortam derinliği ile su dalgalarının yayılma hızını ilişkilendirir.	1	0	1	0
Kimya	0	0	0	0
Kimyanın Sembolik Dili	1	1	0	100
Elementlerin Sınıflandırılması	1	0	1	0
Zayıf Etkileşimler / Van der Waals Kuvvetleri	1	0	1	0
Sıvılar	1	0	1	0
Kimyasal Hesaplamalar / Miktar İçeren Problemler	1	0	0	0
Asitler ve Bazlar	1	0	1	0
Karışımların Sınıflandırılması	1	0	0	0
Biyoloji	0	0	0	0
Küçük Moleküllerin Taşınması	1	0	1	0
Enzimler	1	1	0	100
Canlıların Sınıflandırılması (Genel Özellikler)	1	0	1	0
Mayoz	1	0	1	0
Cinsiyete Bağlı Kalıtım	1	1	0	100
Ekosistemde Madde ve Enerji Akışı	1	1	0	100

BİLGİ SARMAL TG TYT 3



267,018 % 43,73

MANİSA / YUNUSEMRE
KEP AKADEMİ 12.SAYISAL

12A - 0
FİDELYA PARLA

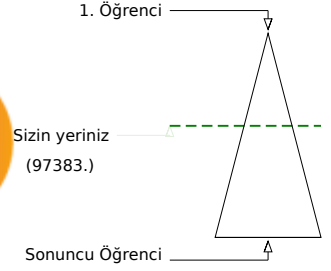
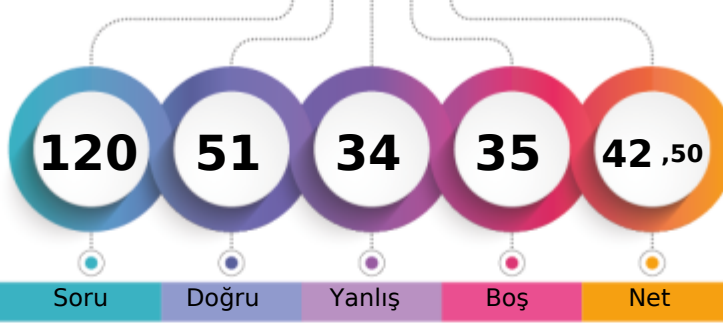

Soru Doğru Yanlış Boş Net

Şube Kurum İlçe İl Genel

Öğrenci Sıra No 72 109 278 1531 97383 % 43,73

Sınava Katılan Öğrenci Sayısı 104 166 531 3169 222708

		Soru	Doğru	Yanlış	Boş	Net	Başarı
TYT Türkçe		40	29	11	0	26,25	% 66
Cevap Anahtarı	A	CBCDBCBADEDECBEADDCCEDCCDCDAEDBADCBAD					
Cevaplarınız		CBCDdCadDEDECBEADDdCEDCdDCBeDADbdCADCbeD					

	S	D	Y	B%
Türkçe	0	0	0	0
Metne Sözcük Yerleştirme	1	1	0	100
Sözcükte Anlam	3	2	1	67
CÜMLENİN ANLAMI VE YORUMU	1	1	0	100
İki Cümleyi Birleştirme	1	1	0	100
İki Cümleyi Karşılaştırma	1	0	1	0
Parçadaki Cümlelerin İçerik ve Özellikleri	1	0	1	0
Ses Bilgisi - Karma	1	1	0	100
Çekim Ekleri ve Türleri	1	1	0	100
Filimsiler - Karma	1	1	0	100
Noktalama İşaretleri - Karma	3	3	0	100
Bitişik ve Ayrı Yazılan Kelimeler	1	1	0	100
Yazım Kuralları - Karma	1	1	0	100
ANLATIM TEKNİKLERİ VE DÜŞÜNCEYİ GELİŞTİRME YOLLARI	1	1	0	100
Paragrafa Cümle Yerleştirme	1	1	0	100
Paragrafta Anlatım Akışını Bozan Cümle	1	0	1	0
Paragrafı İkiye Ayırma	1	1	0	100
Paragrafa Özgü Soru Kökü	5	3	2	60
Diyalogta Boş Bırakılan Yerleri Tamamlama	1	1	0	100
Paragrafın Yorumlanması	8	5	3	63
Paragrafta Yardımcı Düşünceler	4	2	2	50
Paragrafın Karşılık Olduğu Soruyu Belirleme	2	1	1	50
Söz Öbeklerinde Anlam	1	1	0	100
Paragrafta Ana Düşünce (Ana Fikir)	2	2	0	100
Diyalogun Yorumlanması	1	1	0	100

		Soru	Doğru	Yanlış	Boş	Net	Başarı
Matematik-1		30	4	7	19	2,25	% 8
Geometri		10	2	0	8	2,00	% 20
TYT Matematik		40	6	7	27	4,25	% 11
Cevap Anahtarı	A	CDADACDDBEADEEBCBCEECBCECCBCACBEBDBEBC					
Cevaplarınız		e cdbDD ab C C d B C					

	S	D	Y	B%
Matematik-1	0	0	0	0
Rasyonel Sayılar	1	0	1	0
Ondalık Sayılar	1	0	0	0
Üslü İfadeler	1	0	0	0
Kökü İfadeler	1	0	1	0
Dört İşlem Yeteneği	1	0	1	0
Aralık Kavramı ve Basit Eşitsizlikler	1	0	1	0
Tek ve Çift Sayılar	1	1	0	100
Rutin Olmayan Problemler	2	1	1	50
Sayı Problemleri	6	1	0	17
Fonksiyonlarda İşlemler	1	0	0	0
Önemler ve Bileşik Önemler	1	0	0	0
Küme Kavramı ve Kümelerde İşlemler	1	0	0	0
SAYILAR	1	0	1	0
Bölünebilirlik Kuralları	1	0	1	0
Sayı Basamakları	1	0	0	0
Merkezî Eğitim ve Yayılım Ölçüleri	1	1	0	100
Yüzde, Kar-Zarar Problemleri	1	0	0	0
Hareket Problemleri	1	0	0	0
Kesir Problemleri	1	0	0	0
Grafik Problemleri	1	0	0	0

		Soru	Doğru	Yanlış	Boş	Net	Başarı
Tarih-1		5	2	3	0	1,25	% 25
Coğrafya-1		5	2	3	0	1,25	% 25
Felsefe		5	4	1	0	3,75	% 75
Din Kül. ve Ahl. Bil.		5	4	1	0	3,75	% 75
Felsefe (Seçmeli)		5	0	0	5	0,00	% 0
TYT Sosyal		20	12	8	0	10,00	% 50
Cevap Anahtarı	A	DCABECEADCECAAAADECCCBAD					
Cevaplarınız		abcBEdceDCDECeAdADEC					

	S	D	Y	B%
Tarih-1	0	0	0	0
Kavimler Göçü'nün sebep ve sonuçlarını siyasi ve sosyal açılarından analiz eder.	1	0	1	0
İstanbul'un fetih sürecini sebepleri ve stratejik sonuçları açısından analiz eder.	1	0	1	0
Osmanlı Devleti'nde modern ordu teşkilatı ve yurttaş askerliğine yönelik düzenlemelerin siyasi ve sosyal boyutlarını a	1	0	1	0
I. Dünya Savaşı sürecinde Osmanlı Devleti'nin durumunu siyasi, askeri ve sosyal açılarından analiz eder.	1	1	0	100
Çağdaşlaşan Türkiye'nin temeli olan Atatürk ilkelerini kavrar.	1	1	0	100
Siyasi alanda meydana gelen gelişmeleri kavrar.	1	1	0	100
Coğrafya-1	0	0	0	0
Dünya'nın Yıllık Hareketi ve Sonuçları	1	0	1	0
Yeryüzündeki İklim Tipleri	1	0	1	0
Dünyada Nüfusun Dağılışı	1	0	1	0
Bölge ve Bölge Türleri	1	1	0	100
Afetlerin Genel Özellikleri	1	1	0	100
Felsefe	0	0	0	0
Felsefi Düşünce	1	1	0	100
Ahlak Felsefesi	1	1	0	100
MS 2. Yüzyıl - MS 15. Yüzyıl Filozoflarının Felsefi Görüşleri	1	1	0	100
Sanat Felsefesi	1	0	1	0
MÖ 6. Yüzyıl - MS 2. Yüzyıl Filozoflarının Felsefi Görüşleri	1	1	0	100
Din Kül. ve Ahl. Bil.	0	0	0	0
Ahlaki Tutum ve Davranışlar	1	0	1	0
İslam ve İbadet	1	1	0	100

		Soru	Doğru	Yanlış	Boş	Net	Başarı
Fizik		7	1	3	3	0,25	% 4
Kimya		7	1	3	3	0,25	% 4
Biyoloji		6	2	2	2	1,50	% 25
TYT Fen		20	4	8	8	2,00	% 10
Cevap Anahtarı	A	EBAADDDCBEAEBCECDCEBA					
Cevaplarınız		Ec e bCca e a C aA					

	S	D	Y	B%
Fizik	0	0	0	0
Basınç ve basınç kuvveti kavramlarının katı, durgun sıvı ve gazlarda bağlı olduğu değişkenleri açıklar.	1	1	0	100
Katı maddedeki enerji iletim hızını etkileyen değişkenleri analiz eder.	1	0	1	0
Küresel aynalarda görüntü oluşumunu ve özelliklerini açıklar.	1	0	0	0
Üreteçlerin seri ve paralel bağlanma gerekliliklerini açıklar.	1	0	0	0
Öteleme kinetik enerjisi, yer çekimi potansiyel enerjisi ve esneklik potansiyel enerjisinin bağlı olduğu değişkenleri ana	1	0	1	0
Akım ve Manyetik Alan	1	0	0	0
Ortam derinliği ile su dalgalarının yayılma hızını ilişkilendirir.	1	0	1	0
Kimya	0	0	0	0
Kimyanın Sembolik Dili	1	1	0	100
Elementlerin Sınıflandırılması	1	0	1	0
Zayıf Etkileşimler / Van der Waals Kuvvetleri	1	0	1	0
Sıvılar	1	0	0	0
Kimyasal Hesaplamalar / Miktar İçeren Problemler	1	0	0	0
Asitler ve Bazlar	1	0	1	0
Karışımların Sınıflandırılması	1	0	0	0
Biyoloji	0	0	0	0
Küçük Moleküllerin Taşınması	1	0	1	0
Enzimler	1	0	0	0
Canlıların Sınıflandırılması (Genel Özellikler)	1	1	0	100
Mayoz	1	0	0	0
Cinsiyete Bağlı Kalıtım	1	0	1	0
Ekosistemde Madde ve Enerji Akışı	1	1	0	100

BİLGİ SARMAL TG TYT 3

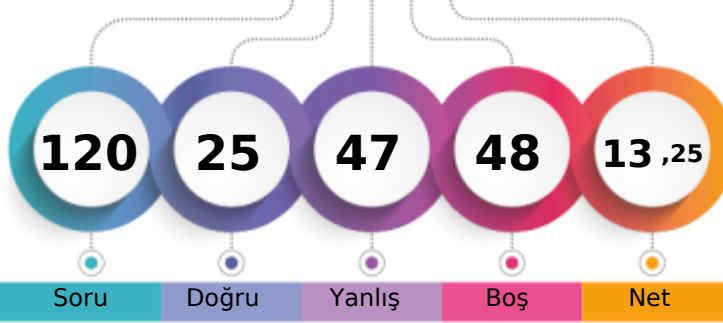

181,618 % 84,91

MANİSA / YUNUSEMRE
KEP AKADEMİ 12.SAYISAL12A - 0
GÖKTAĞ YERALTI

1. Öğrenci

Sizin yeriniz
(189093.)

Sonuncu Öğrenci

Soru Doğru Yanlış Boş Net

Şube Kurum İlçe İl Genel

Öğrenci Sıra No 100 161 498 2853 189093 % 84,91

Sınava Katılan Öğrenci Sayısı 104 166 531 3169 222708

		Soru	Doğru	Yanlış	Boş	Net	Başarı
TYT Türkçe		40	8	17	15	3,75	% 9
Cevap Anahtarı	A	CBDCBCBADEDECBEADDCCEDCCDCDCDAEDBADCBAD					
Cevaplarınız		abcd aeb E BEeabbC b bcd b e Dbbc					

S D Y B%	
Türkçe	0 0 0 0
Metne Sözcük Yerleştirme	1 0 1 0
Sözcükte Anlam	3 2 0 67
CÜMLENİN ANLAMI VE YORUMU	1 1 0 100
İki Cümleyi Birleştirme	1 0 1 0
İki Cümleyi Karşılaştırma	1 0 1 0
Parçadaki Cümlelerin İçerik ve Özellikleri	1 0 1 0
Ses Bilgisi - Karma	1 0 0 0
Çekim Ekleri ve Türleri	1 0 0 0
Filimsiler - Karma	1 0 0 0
Noktalama İşaretleri - Karma	3 2 0 67
Bitişik ve Ayrı Yazılan Kelimeler	1 1 0 100
Yazım Kuralları - Karma	1 0 1 0
ANLATIM TEKNİKLERİ VE DÜŞÜNCEYİ GELİŞTİRME YOLLARI	1 0 1 0
Paragrafa Cümle Yerleştirme	1 0 1 0
Paragrafta Anlatım Akışını Bozan Cümle	1 0 1 0
Paragraf İkiye Ayırma	1 1 0 100
Paragrafa Özgü Soru Kökü	5 0 2 0
Diyalogta Boş Bırakılan Yerleri Tamamlama	1 0 0 0
Paragrafın Yorumlanması	8 0 4 0
Paragrafta Yardımcı Düşünceler	4 0 2 0
Paragrafın Karşılık Olduğu Soruyu Belirleme	2 0 0 0
Söz Öbeklerinde Anlam	1 0 1 0
Paragrafta Ana Düşünce (Ana Fikir)	2 1 0 50
Diyalogun Yorumlanması	1 0 1 0

Soru	Doğru	Yanlış	Boş	Net	Başarı	
Tarih-1	5	0	5	0	-1,25	% 0
Coğrafya-1	5	2	2	1	1,50	% 30
Felsefe	5	1	1	3	0,75	% 15
Din Küll. ve Ahl. Bil.	5	2	1	2	1,75	% 35
Felsefe (Seçmeli)	5	0	0	5	0,00	% 0
TYT Sosyal	20	5	9	6	2,75	% 14
Cevap Anahtarı	A	DCABECEADCECAAAADECCCBAD				
Cevaplarınız		badabecA C d A A b c				

S D Y B%	
Tarih-1	0 0 0 0
Kavimler Göçü'nün sebep ve sonuçlarını siyasi ve sosyal açılardan analiz eder.	1 0 1 0
İstanbul'un fetih sürecini sebepleri ve stratejik sonuçları açısından analiz eder.	1 0 1 0
Osmanlı Devleti'nde modern ordu teşkilatı ve yurttaş askerliğine yönelik düzenlemelerin siyasi ve sosyal boyutlarını a	1 0 1 0
I. Dünya Savaşı sürecinde Osmanlı Devleti'nin durumunu siyasi, askeri ve sosyal açılardan analiz eder.	1 0 1 0
Çağdaşlaşan Türkiye'nin temeli olan Atatürk ilkelerini kavrar.	1 0 1 0
Siyasi alanda meydana gelen gelişmeleri kavrar.	1 0 1 0
Coğrafya-1	0 0 0 0
Dünya'nın Yıllık Hareketi ve Sonuçları	1 0 1 0
Yeryüzündeki İklim Tipleri	1 0 1 0
Dünyada Nüfusun Dağılışı	1 1 0 100
Bölge ve Bölge Türleri	1 0 0 0
Afetlerin Genel Özellikleri	1 1 0 100
Felsefe	0 0 0 0
Felsefi Düşünce	1 0 0 0
Ahlak Felsefesi	1 0 1 0
MS 2. Yüzyıl - MS 15. Yüzyıl Filozoflarının Felsefi Görüşleri	1 0 0 0
Sanat Felsefesi	1 0 0 0
MÖ 6. Yüzyıl - MS 2. Yüzyıl Filozoflarının Felsefi Görüşleri	1 1 0 100
Din Küll. ve Ahl. Bil.	0 0 0 0
Ahlaki Tutum ve Davranışlar	1 0 0 0
İslam ve İbadet	1 1 0 100

Soru	Doğru	Yanlış	Boş	Net	Başarı	
Matematik-1	30	6	10	14	3,50	% 12
Geometri	10	1	0	9	1,00	% 10
TYT Matematik	40	7	10	23	4,50	% 11
Cevap Anahtarı	A	CDADACDDBEADEEBCBCEEECCBECCBACBEBDBEBC				
Cevaplarınız		DbacDDbbb aded d e c				

S D Y B%	
Matematik-1	0 0 0 0
Rasyonel Sayılar	1 0 0 0
Ondalık Sayılar	1 1 0 100
Üslü İfadeler	1 0 1 0
Kökü İfadeler	1 0 1 0
Dört İşlem Yeteneği	1 1 0 100
Aralık Kavramı ve Basit Eşitsizlikler	1 1 0 100
Tek ve Çift Sayılar	1 1 0 100
Rutin Olmayan Problemler	2 1 1 50
Sayı Problemleri	6 1 1 17
Fonksiyonlarda İşlemler	1 0 1 0
Önemler ve Bileşik Önemler	1 0 1 0
Küme Kavramı ve Kümelerde İşlemler	1 0 0 0
SAYILAR	1 0 1 0
Bölünebilirlik Kuralları	1 0 1 0
Sayı Basamakları	1 0 1 0
Merkezi Eğilim ve Yayılım Ölçüleri	1 0 1 0
Yüde, Kar-Zarar Problemleri	1 0 0 0
Hareket Problemleri	1 0 0 0
Kesir Problemleri	1 0 0 0
Grafik Problemleri	1 0 0 0

Soru	Doğru	Yanlış	Boş	Net	Başarı	
Fizik	7	3	4	0	2,00	% 29
Kimya	7	2	2	3	1,50	% 21
Biyoloji	6	0	5	1	-1,25	% 0
TYT Fen	20	5	11	4	2,25	% 11
Cevap Anahtarı	A	EBAADDDCDBEABEBCDCEBA				
Cevaplarınız		EdcAcDeC ad B dcec c				

S D Y B%	
Fizik	0 0 0 0
Basınç ve basınç kuvveti kavramlarının katı, durgun sıvı ve gazlarda bağlı olduğu değişkenleri açıklar.	1 1 0 100
Katı maddedeki enerji iletim hızını etkileyen değişkenleri analiz eder.	1 0 1 0
Küresel aynalarda görüntü oluşumunu ve özelliklerini açıklar.	1 0 1 0
Üreteçlerin seri ve paralel bağlanma gerekliliklerini açıklar.	1 1 0 100
Öteleme kinetik enerjisi, yer çekimi potansiyel enerjisi ve esneklik potansiyel enerjisinin bağlı olduğu değişkenleri ana	1 0 1 0
Akım ve Manyetik Alan	1 1 0 100
Ortam derinliği ile su dalgalarının yayılma hızını ilişkilendirir.	1 0 1 0
Kimya	0 0 0 0
Kimyanın Sembolik Dili	1 1 0 100
Elementlerin Sınıflandırılması	1 0 0 0
Zayıf Etkileşimler / Van der Waals Kuvvetleri	1 0 1 0
Sıvılar	1 0 1 0
Kimyasal Hesaplamalar / Miktar İçeren Problemler	1 0 0 0
Asitler ve Bazlar	1 1 0 100
Karışımların Sınıflandırılması	1 0 0 0
Biyoloji	0 0 0 0
Küçük Moleküllerin Taşınması	1 0 1 0
Enzimler	1 0 1 0
Canlıların Sınıflandırılması (Genel Özellikler)	1 0 1 0
Mayoz	1 0 1 0
Cinsiyete Bağlı Kalıtım	1 0 0 0
Ekosistemde Madde ve Enerji Akışı	1 0 1 0

BİLGİ SARMAL TG TYT 3

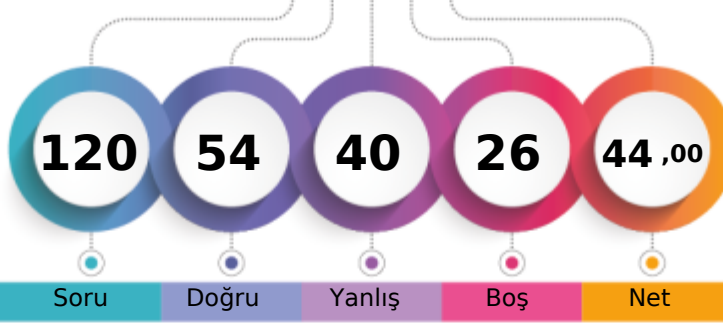

272,528 % 41,10

MANİSA / YUNUSEMRE
KEP AKADEMİ 12.SAYISAL12A - 0
HAYRÜNNİSA GÖK

1. Öğrenci

Sizin yeriniz
(91533.)

Sonuncu Öğrenci

Soru Doğru Yanlış Boş Net

Şube Kurum İlçe İl Genel

Öğrenci Sıra No 67 103 262 1434 91533 % 41,10

Sınava Katılan Öğrenci Sayısı 104 166 531 3169 222708

		Soru	Doğru	Yanlış	Boş	Net	Başarı	
TYT Türkçe		40	24	15	1	20,25	% 51	
Cevap Anahtarı	B	CBDCBABCDECBEDDCCEDCCDCDCDADEDBADCABDDE						
Cevaplarınız		CdDdaAeb ECBEADDdCaCCDCDCeeEDBeDCAaDea						

	S	D	Y	B%
Türkçe	0	0	0	0
Metne Sözcük Yerleştirme	1	0	1	0
Sözcükte Anlam	3	1	2	33
CÜMLENİN ANLAMI VE YORUMU	1	1	0	100
İki Cümleyi Birleştirme	1	0	1	0
İki Cümleyi Karşılaştırma	1	0	1	0
Parçadaki Cümlelerin İçerik ve Özellikleri	1	1	0	100
Ses Bilgisi - Karma	1	0	1	0
Çekim Ekleri ve Türleri	1	0	1	0
Filimsiler - Karma	1	0	0	0
Noktalama İşaretleri - Karma	3	3	0	100
Bitişik ve Ayrı Yazılan Kelimeler	1	1	0	100
Yazım Kuralları - Karma	1	1	0	100
ANLATIM TEKNİKLERİ VE DÜŞÜNCEYİ GELİŞTİRME YOLLARI	1	1	0	100
Paragrafa Cümle Yerleştirme	1	1	0	100
Paragrafta Anlatım Akışını Bozan Cümle	1	0	1	0
Paragraf İkiye Ayırma	1	1	0	100
Paragrafa Özgü Soru Kökü	5	3	2	60
Diyalogta Boş Bırakılan Yerleri Tamamlama	1	0	1	0
Paragrafın Yorumlanması	8	6	2	75
Paragrafta Yardımcı Düşünceler	4	3	1	75
Paragrafın Karşılık Olduğu Soruyu Belirleme	2	2	0	100
Söz Öbeklerinde Anlam	1	0	1	0
Paragrafta Ana Düşünce (Ana Fikir)	2	0	2	0
Diyalogun Yorumlanması	1	1	0	100

		Soru	Doğru	Yanlış	Boş	Net	Başarı	
Tarih-1		5	1	4	0	0,00	% 0	
Coğrafya-1		5	3	2	0	2,50	% 50	
Felsefe		5	4	1	0	3,75	% 75	
Din Küll. ve Ahl. Bil.		5	5	0	0	5,00	% 100	
Felsefe (Seçmeli)		5	0	0	5	0,00	% 0	
TYT Sosyal		20	13	7	0	11,25	% 56	
Cevap Anahtarı	B	ABEDCADCCCECAAEDDECAABADCC						
Cevaplarınız		deEabADCdCeAEDDECAA						

	S	D	Y	B%
Tarih-1	0	0	0	0
Kavimler Göçü'nün sebep ve sonuçlarını siyasi ve sosyal açılarından analiz eder.	1	0	1	0
İstanbul'un fetih sürecini sebepleri ve stratejik sonuçları açısından analiz eder.	1	0	1	0
Osmanlı Devleti'nde modern ordu teşkilatı ve yurttaş askerliğine yönelik düzenlemelerin siyasi ve sosyal boyutlarını a	1	0	1	0
I. Dünya Savaşı sürecinde Osmanlı Devleti'nin durumunu siyasi, askeri ve sosyal açılarından analiz eder.	1	0	1	0
Çağdaşlaşan Türkiye'nin temeli olan Atatürk ilkelerini kavrar.	1	1	0	100
Siyasi alanda meydana gelen gelişmeleri kavrar.	1	1	0	100
Coğrafya-1	0	0	0	0
Dünya'nın Yıllık Hareketi ve Sonuçları	1	0	1	0
Yeryüzündeki İklim Tipleri	1	0	1	0
Dünyada Nüfusun Dağılışı	1	1	0	100
Bölge ve Bölge Türleri	1	1	0	100
Afetlerin Genel Özellikleri	1	1	0	100
Felsefe	0	0	0	0
Felsefi Düşünce	1	1	0	100
Ahlak Felsefesi	1	1	0	100
MS 2. Yüzyıl - MS 15. Yüzyıl Filozoflarının Felsefi Görüşleri	1	1	0	100
Sanat Felsefesi	1	0	1	0
MÖ 6. Yüzyıl - MS 2. Yüzyıl Filozoflarının Felsefi Görüşleri	1	1	0	100
Din Küll. ve Ahl. Bil.	0	0	0	0
Ahlaki Tutum ve Davranışlar	1	1	0	100
İslam ve İbadet	1	1	0	100

		Soru	Doğru	Yanlış	Boş	Net	Başarı	
Matematik-1		30	8	10	12	5,50	% 18	
Geometri		10	0	0	10	0,00	% 0	
TYT Matematik		40	8	10	22	5,50	% 14	
Cevap Anahtarı	B	ADACDDDDCADEEBCBCEBEECCBCECCBCEBEBEBEBECCCA						
Cevaplarınız		DACEaDC D d CaCdbd a ae						

	S	D	Y	B%
Matematik-1	0	0	0	0
Rasyonel Sayılar	1	1	0	100
Ondalık Sayılar	1	1	0	100
Üslü İfadeler	1	0	0	0
Kökü İfadeler	1	1	0	100
Dört İşlem Yeteneği	1	1	0	100
Aralık Kavramı ve Basit Eşitsizlikler	1	1	0	100
Tek ve Çift Sayılar	1	0	1	0
Rutin Olmayan Problemler	2	0	1	0
Sayı Problemleri	6	1	3	17
Fonksiyonlarda İşlemler	1	1	0	0
Önemler ve Bileşik Önemler	1	0	0	0
Küme Kavramı ve Kümelerde İşlemler	1	1	0	100
SAYILAR	1	0	0	0
Bölünebilme Kuralları	1	0	1	0
Sayı Basamakları	1	0	0	0
Merkezî Eğitim ve Yayılım Ölçüleri	1	1	0	100
Yüde, Kar-Zarar Problemleri	1	0	1	0
Hareket Problemleri	1	0	0	0
Kesir Problemleri	1	0	0	0
Grafik Problemleri	1	0	0	0

		Soru	Doğru	Yanlış	Boş	Net	Başarı	
Fizik		7	2	4	1	1,00	% 14	
Kimya		7	2	4	1	1,00	% 14	
Biyoloji		6	5	0	1	5,00	% 83	
TYT Fen		20	9	8	3	7,00	% 35	
Cevap Anahtarı	B	AADDDBEBEABECDCBEBADC						
Cevaplarınız		cdDceB adAa CcC BADC						

	S	D	Y	B%
Fizik	0	0	0	0
Basınç ve basınç kuvveti kavramlarının katı, durgun sıvı ve gazlarda bağlı olduğu değişkenleri açıklar.	1	0	0	0
Katı maddedeki enerji iletim hızını etkileyen değişkenleri analiz eder.	1	1	0	100
Küresel aynalarda görüntü oluşumunu ve özelliklerini açıklar.	1	0	1	0
Üreteçlerin seri ve paralel bağlanma gerekliliklerini açıklar.	1	0	1	0
Öteleme kinetik enerjisi, yer çekimi potansiyel enerjisi ve esneklik potansiyel enerjisinin bağlı olduğu değişkenleri ana	1	1	0	100
Akım ve Manyetik Alan	1	0	1	0
Ortam derinliği ile su dalgalarının yayılma hızını ilişkilendirir.	1	0	1	0
Kimya	0	0	0	0
Kimyanın Sembolik Dili	1	0	1	0
Elementlerin Sınıflandırılması	1	1	0	100
Zayıf Etkileşimler / Van der Waals Kuvvetleri	1	0	1	0
Sıvılar	1	0	1	0
Kimyasal Hesaplamalar / Miktar İçeren Problemler	1	1	0	100
Asitler ve Bazlar	1	0	1	0
Karışımların Sınıflandırılması	1	0	0	0
Biyoloji	0	0	0	0
Küçük Moleküllerin Taşınması	1	1	0	100
Enzimler	1	1	0	100
Canlıların Sınıflandırılması (Genel Özellikler)	1	1	0	100
Mayoz	1	0	0	0
Cinsiyete Bağlı Kalıtım	1	1	0	100
Ekosistemde Madde ve Enerji Akışı	1	1	0	100

BİLGİ SARMAL TG TYT 3



358,630 % 12,06

MANİSA / YUNUSEMRE
KEP AKADEMİ 12.SAYISAL

12A - 0
İBRAHİM ETHEM KIRKIL

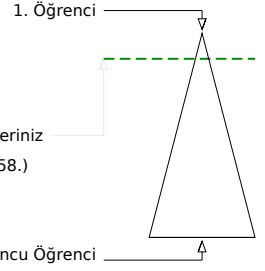
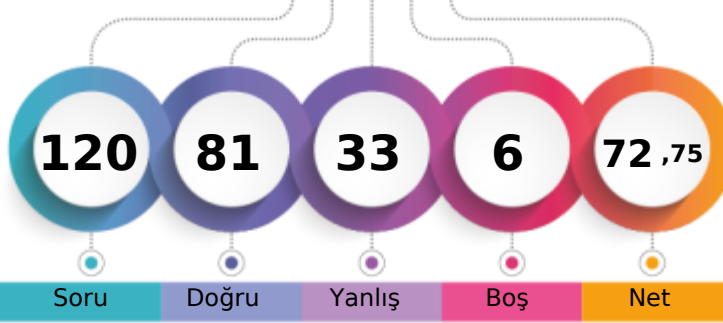

	Şube	Kurum	İlçe	İl	Genel
Öğrenci Sıra No	20	26	46	307	26858
Sınava Katılan Öğrenci Sayısı	104	166	531	3169	222708

	Soru	Doğru	Yanlış	Boş	Net	Başarı
TYT Türkçe	40	30	10	0	27,50	% 69
Cevap Anahtarı	B	CBDCBABCDEcBEADDCCEDCCDCDADEDBADCBADDE				
Cevaplarınız		CBDCBABCDEbcEeDDCCcDeCDdDcbCdbDBADCAADDE				

	S	D	Y	B%
Türkçe	0	0	0	0
Metne Sözcük Yerleştirme	1	1	0	100
Sözcükte Anlam	3	3	0	100
CÜMLENİN ANLAMI VE YORUMU	1	1	0	100
İki Cümleyi Birleştirme	1	1	0	100
İki Cümleyi Karşılaştırma	1	1	0	100
Parçadaki Cümlelerin İçerik ve Özellikleri	1	1	0	100
Ses Bilgisi - Karma	1	1	0	100
Çekim Ekleri ve Türleri	1	1	0	100
Filimsiler - Karma	1	1	0	100
Noktalama İşaretleri - Karma	3	1	2	33
Bitişik ve Ayrı Yazılan Kelimeler	1	1	0	100
Yazım Kuralları - Karma	1	0	1	0
ANLATIM TEKNİKLERİ VE DÜŞÜNCEYİ GELİŞTİRME YOLLARI	1	1	0	100
Paragrafa Cümle Yerleştirme	1	1	0	100
Paragrafta Anlatım Akışını Bozan Cümle	1	1	0	100
Paragraf İkiye Ayırma	1	1	0	100
Paragrafa Özgü Soru Kökü	5	3	2	60
Diyalogta Boş Bırakılan Yerleri Tamamlama	1	0	1	0
Paragrafın Yorumlanması	8	4	4	50
Paragrafta Yardımcı Düşünceler	4	4	0	100
Paragrafın Karşılık Olduğu Soruyu Belirleme	2	2	0	100
Söz Öbeklerinde Anlam	1	0	1	0
Paragrafta Ana Düşünce (Ana Fikir)	2	1	1	50
Diyalogun Yorumlanması	1	1	0	100

	Soru	Doğru	Yanlış	Boş	Net	Başarı
Matematik-1	30	16	12	2	13,00	% 43
Geometri	10	5	2	3	4,50	% 45
TYT Matematik	40	21	14	5	17,50	% 44
Cevap Anahtarı	B	ADACDDDDCADEEBCBCEECBCECCBCEBEBDBEBCCA				
Cevaplarınız		bDcDDcCebcaBCBCdECCBE a dbBadEBD d CC				

	S	D	Y	B%
Matematik-1	0	0	0	0
Rasyonel Sayılar	1	1	0	100
Ondalık Sayılar	1	0	1	0
Üslü İfadeler	1	0	1	0
Kökü İfadeler	1	1	0	100
Dört İşlem Yeteneği	1	0	1	0
Aralık Kavramı ve Basit Eşitsizlikler	1	1	0	100
Tek ve Çift Sayılar	1	1	0	100
Rutin Olmayan Problemler	2	2	0	100
Sayı Problemleri	6	4	1	67
Fonksiyonlarda İşlemler	1	0	1	0
Önemler ve Bileşik Önemler	1	0	1	0
Küme Kavramı ve Kümelerde İşlemler	1	0	1	0
SAYILAR	1	0	1	0
Bölünebilme Kuralları	1	0	1	0
Sayı Basamakları	1	1	0	100
Merkezi Eğitim ve Yayılım Ölçüleri	1	1	0	100
Yüde, Kar-Zarar Problemleri	1	1	0	100
Hareket Problemleri	1	1	0	100
Kesir Problemleri	1	1	0	100
Grafik Problemleri	1	1	0	100

	Soru	Doğru	Yanlış	Boş	Net	Başarı
Tarih-1	5	4	1	0	3,75	% 75
Coğrafya-1	5	4	1	0	3,75	% 75
Felsefe	5	3	1	1	2,75	% 55
Din Kül. ve Ahl. Bil.	5	5	0	0	5,00	% 100
Felsefe (Seçmeli)	5	0	0	5	0,00	% 0
TYT Sosyal	20	16	3	1	15,25	% 76
Cevap Anahtarı	B	ABEDCADCCCAEAEDDECAABADCC				
Cevaplarınız		ABDcADCCaC AEaDECAA				

	S	D	Y	B%
Tarih-1	0	0	0	0
Kavimler Göçü'nün sebep ve sonuçlarını siyasi ve sosyal açılardan analiz eder.	1	1	0	100
İstanbul'un fetih sürecini sebepleri ve stratejik sonuçları açısından analiz eder.	1	1	0	100
Osmanlı Devleti'nde modern ordu teşkilatı ve yurttaş askerliğine yönelik düzenlemelerin siyasi ve sosyal boyutlarını a	1	1	0	100
I. Dünya Savaşı sürecinde Osmanlı Devleti'nin durumunu siyasi, askeri ve sosyal açılardan analiz eder.	1	1	0	100
Çağdaşlaşan Türkiye'nin temeli olan Atatürk ilkelerini kavrar.	1	0	1	0
Siyasi alanda meydana gelen gelişmeleri kavrar.	1	0	1	0
Coğrafya-1	0	0	0	0
Dünya'nın Yıllık Hareketi ve Sonuçları	1	1	0	100
Yeryüzündeki İklim Tipleri	1	0	1	0
Dünyada Nüfusun Dağılışı	1	1	0	100
Bölge ve Bölge Türleri	1	1	0	100
Afetlerin Genel Özellikleri	1	1	0	100
Felsefe	0	0	0	0
Felsefi Düşünce	1	0	1	0
Ahlak Felsefesi	1	1	0	100
MS 2. Yüzyıl - MS 15. Yüzyıl Filozoflarının Felsefi Görüşleri	1	1	0	100
Sanat Felsefesi	1	0	0	0
MÖ 6. Yüzyıl - MS 2. Yüzyıl Filozoflarının Felsefi Görüşleri	1	1	0	100
Din Kül. ve Ahl. Bil.	0	0	0	0
Ahlaki Tutum ve Davranışlar	1	1	0	100
İslam ve İbadet	1	1	0	100

	Soru	Doğru	Yanlış	Boş	Net	Başarı
Fizik	7	4	3	0	3,25	% 46
Kimya	7	5	2	0	4,50	% 64
Biyoloji	6	5	1	0	4,75	% 79
TYT Fen	20	14	6	0	12,50	% 63
Cevap Anahtarı	B	AADDDBEBEABECDCBADC				
Cevaplarınız		ebDeDBEBEcBECceEBADC				

	S	D	Y	B%
Fizik	0	0	0	0
Basınç ve basınç kuvveti kavramlarının katı, durgun sıvı ve gazlarda bağlı olduğu değişkenleri açıklar.	1	1	0	100
Katı maddedeki enerji iletim hızını etkileyen değişkenleri analiz eder.	1	1	0	100
Küresel aynalarda görüntü oluşumunu ve özelliklerini açıklar.	1	0	1	0
Üreticilerin seri ve paralel bağlanma gerekliliklerini açıklar.	1	0	1	0
Öteleme kinetik enerjisi, yer çekimi potansiyel enerjisi ve esneklik potansiyel enerjisinin bağlı olduğu değişkenleri ana	1	1	0	100
Akım ve Manyetik Alan	1	0	1	0
Ortam derinliği ile su dalgalarının yayılma hızını ilişkilendirir.	1	0	1	0
Kimya	0	0	0	0
Kimyanın Sembolik Dili	1	1	0	100
Elementlerin Sınıflandırılması	1	0	1	0
Zayıf Etkileşimler / Van der Waals Kuvvetleri	1	1	0	100
Sıvılar	1	1	0	100
Kimyasal Hesaplamalar / Miktar İçeren Problemler	1	0	1	0
Asitler ve Bazlar	1	1	0	100
Karışımların Sınıflandırılması	1	1	0	100
Biyoloji	0	0	0	0
Küçük Moleküllerin Taşınması	1	1	0	100
Enzimler	1	1	0	100
Canlıların Sınıflandırılması (Genel Özellikler)	1	0	1	0
Mayoz	1	1	0	100
Cinsiyete Bağlı Kalıtım	1	1	0	100
Ekosistemde Madde ve Enerji Akışı	1	1	0	100

BİLGİ SARMAL TG TYT 3

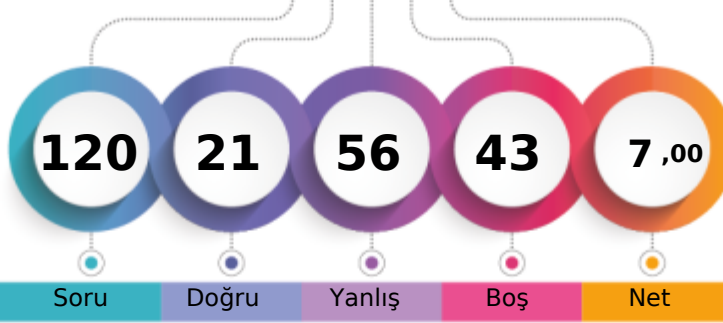

162,108 % 91,04

MANİSA / YUNUSEMRE
KEP AKADEMİ 12.SAYISAL12A - 0
İLHAN ERDEM CANGÜL

1. Öğrenci

Sizin yeriniz
(202755.)

Sonuncu Öğrenci

Soru

Doğru

Yanlış

Boş

Net

Şube

Kurum

İlçe

İl

Genel

Öğrenci Sıra No

103

165

515

2991

202755 % 91,04

Sınava Katılan Öğrenci Sayısı

104

166

531

3169

222708

		Soru	Doğru	Yanlış	Boş	Net	Başarı
TYT Türkçe		40	11	11	18	8,25	% 21
Cevap Anahtarı	A	CBBCBBADEDECBEADDCCEDCCDCDAEDBADCBAD					
Cevaplarınız		CaCDdaBAbEcdCBEEeDdbEa					

	S	D	Y	B%
Türkçe	0	0	0	0
Metne Sözcük Yerleştirme	1	1	0	100
Sözcükte Anlam	3	1	2	33
CÜMLENİN ANLAMI VE YORUMU	1	1	0	100
İki Cümleyi Birleştirme	1	0	1	0
İki Cümleyi Karşılaştırma	1	1	0	100
Parçadaki Cümlelerin İçerik ve Özellikleri	1	1	0	100
Ses Bilgisi - Karma	1	0	1	0
Çekim Ekleri ve Türleri	1	1	0	100
Filimsiler - Karma	1	0	1	0
Noktalama İşaretleri - Karma	3	2	1	67
Bitişik ve Ayrı Yazılan Kelimeler	1	1	0	100
Yazım Kuralları - Karma	1	0	1	0
ANLATIM TEKNİKLERİ VE DÜŞÜNCEYİ GELİŞTİRME YOLLARI	1	0	1	0
Paragrafa Cümle Yerleştirme	1	1	0	100
Paragrafta Anlatım Akışını Bozan Cümle	1	0	1	0
Paragraf İkiye Ayırma	1	0	1	0
Paragrafa Özgü Soru Kökü	5	1	0	20
Diyalogta Boş Bırakılan Yerleri Tamamlama	1	1	0	100
Paragrafın Yorumlanması	8	0	1	0
Paragrafta Yardımcı Düşünceler	4	0	0	0
Paragrafın Karşılık Olduğu Soruyu Belirleme	2	0	0	0
Söz Öbeklerinde Anlam	1	0	0	0
Paragrafta Ana Düşünce (Ana Fikir)	2	0	0	0
Diyalogun Yorumlanması	1	0	0	0

	Soru	Doğru	Yanlış	Boş	Net	Başarı
Tarih-1	5	1	4	0	0,00	% 0
Coğrafya-1	5	1	2	2	0,50	% 10
Felsefe	5	3	2	0	2,50	% 50
Din Kül. ve Ahl. Bil.	5	0	0	5	0,00	% 0
Felsefe (Seçmeli)	5	0	0	5	0,00	% 0
TYT Sosyal	20	5	8	7	3,00	% 15
Cevap Anahtarı	A	DCABECEADDCDECAAAADECCCBAD				
Cevaplarınız		adccEC b eaaCAA				

	S	D	Y	B%
Tarih-1	0	0	0	0
Kavimler Göçü'nün sebep ve sonuçlarını siyasi ve sosyal açılardan analiz eder.	1	0	1	0
İstanbul'un fetih sürecini sebepleri ve stratejik sonuçları açısından analiz eder.	1	0	1	0
Osmanlı Devleti'nde modern ordu teşkilatı ve yurttaş askerliğine yönelik düzenlemelerin siyasi ve sosyal boyutlarını a	1	0	1	0
I. Dünya Savaşı sürecinde Osmanlı Devleti'nin durumunu siyasi, askeri ve sosyal açılardan analiz eder.	1	0	1	0
Çağdaşlaşan Türkiye'nin temeli olan Atatürk ilkelerini kavrar.	1	1	0	100
Siyasi alanda meydana gelen gelişmeleri kavrar.	1	1	0	100
Coğrafya-1	0	0	0	0
Dünya'nın Yıllık Hareketi ve Sonuçları	1	1	0	100
Yeryüzündeki İklim Tipleri	1	0	0	0
Dünyada Nüfusun Dağılışı	1	0	1	0
Bölge ve Bölge Türleri	1	0	0	0
Afetlerin Genel Özellikleri	1	0	1	0
Felsefe	0	0	0	0
Felsefi Düşünce	1	0	1	0
Ahlak Felsefesi	1	0	1	0
MS 2. Yüzyıl - MS 15. Yüzyıl Filozoflarının Felsefi Görüşleri	1	1	0	100
Sanat Felsefesi	1	1	0	100
MÖ 6. Yüzyıl - MS 2. Yüzyıl Filozoflarının Felsefi Görüşleri	1	1	0	100
Din Kül. ve Ahl. Bil.	0	0	0	0
Ahlaki Tutum ve Davranışlar	1	0	0	0
İslam ve İbadet	1	0	0	0

		Soru	Doğru	Yanlış	Boş	Net	Başarı
Matematik-1		30	0	21	9	-5,25	% 0
Geometri		10	1	4	5	0,00	% 0
TYT Matematik		40	1	25	14	-5,25	% 0
Cevap Anahtarı	A	CDADACDDBEADEEBCBCBEECCBECCBCACBEBDBEBC					
Cevaplarınız		dceabbcaeb ac d ed ceead b eb Eec					

	S	D	Y	B%
Matematik-1	0	0	0	0
Rasyonel Sayılar	1	0	1	0
Ondalık Sayılar	1	0	1	0
Üslü İfadeler	1	0	1	0
Kökü İfadeler	1	0	1	0
Dört İşlem Yeteneği	1	0	1	0
Aralık Kavramı ve Basit Eşitsizlikler	1	0	1	0
Tek ve Çift Sayılar	1	0	1	0
Rutin Olmayan Problemler	2	0	2	0
Sayı Problemleri	6	0	3	0
Fonksiyonlarda İşlemler	1	0	1	0
Önemler ve Bileşik Önemler	1	0	0	0
Küme Kavramı ve Kümelerde İşlemler	1	0	1	0
SAYILAR	1	0	1	0
Bölünebilir Kuralları	1	0	0	0
Sayı Basamakları	1	0	1	0
Merkezî Eğitim ve Yayılım Ölçüleri	1	0	0	0
Yüde, Kar-Zarar Problemleri	1	0	1	0
Hareket Problemleri	1	0	1	0
Kesir Problemleri	1	0	1	0
Grafik Problemleri	1	0	1	0

		Soru	Doğru	Yanlış	Boş	Net	Başarı
Fizik		7	1	6	0	-0,50	% 0
Kimya		7	2	3	2	1,25	% 18
Biyoloji		6	1	3	2	0,25	% 4
TYT Fen		20	4	12	4	1,00	% 5
Cevap Anahtarı	A	EBAADDDCDBEABECCDCEBA					
Cevaplarınız		Ededcebc caeB cC dc					

	S	D	Y	B%
Fizik	0	0	0	0
Basınç ve basınç kuvveti kavramlarının katı, durgun sıvı ve gazlarda bağlı olduğu değişkenleri açıklar.	1	1	0	100
Katı maddedeki enerji iletim hızını etkileyen değişkenleri analiz eder.	1	0	1	0
Küresel aynalarda görüntü oluşumunu ve özelliklerini açıklar.	1	0	1	0
Üreteçlerin seri ve paralel bağlanma gerekliliklerini açıklar.	1	0	1	0
Öteleme kinetik enerjisi, yer çekimi potansiyel enerjisi ve esneklik potansiyel enerjisinin bağlı olduğu değişkenleri ana	1	0	1	0
Akım ve Manyetik Alan	1	0	1	0
Ortam derinliği ile su dalgalarının yayılma hızını ilişkilendirir.	1	0	1	0
Kimya	0	0	0	0
Kimyanın Sembolik Dili	1	1	0	100
Elementlerin Sınıflandırılması	1	0	0	0
Zayıf Etkileşimler / Van der Waals Kuvvetleri	1	0	1	0
Sıvılar	1	0	1	0
Kimyasal Hesaplamalar / Miktar İçeren Problemler	1	0	1	0
Asitler ve Bazlar	1	1	0	100
Karışımların Sınıflandırılması	1	0	0	0
Biyoloji	0	0	0	0
Küçük Moleküllerin Taşınması	1	0	0	0
Enzimler	1	0	1	0
Canlıların Sınıflandırılması (Genel Özellikler)	1	1	0	100
Mayoz	1	0	0	0
Cinsiyete Bağlı Kalıtım	1	0	1	0
Ekosistemde Madde ve Enerji Akışı	1	0	1	0

BİLGİ SARMAL TG TYT 3

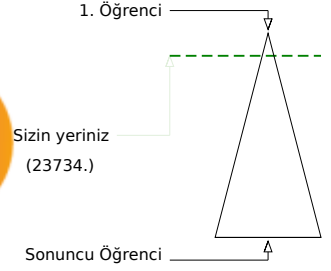
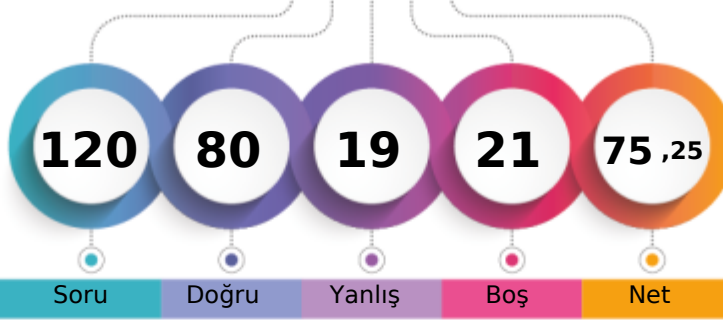

365,413 % 10,66

MANİSA / YUNUSEMRE
KEP AKADEMİ 12.SAYISAL12A - 0
İREM ÇELİK

Soru Doğru Yanlış Boş Net

Şube Kurum İlçe İl Genel

Öğrenci Sıra No 17 22 42 260 23734 % 10,66

Sınava Katılan Öğrenci Sayısı 104 166 531 3169 222708

		Soru	Doğru	Yanlış	Boş	Net	Başarı	
TYT Türkçe		40	33	7	0	31,25	% 78	
Cevap Anahtarı	A	CBDCBCBADEDECBEADDCCEDCCDCDCDAEDBADCBAD						
Cevaplarınız		CBDCBCBADEDECBEADDCCEDCCDCDCDAEDBADCBAD						

	S	D	Y	B%
Türkçe	0	0	0	0
Metne Sözcük Yerleştirme	1	1	0	100
Sözcükte Anlam	3	3	0	100
CÜMLENİN ANLAMI VE YORUMU	1	1	0	100
İki Cümleyi Birleştirme	1	1	0	100
İki Cümleyi Karşılaştırma	1	1	0	100
Parçadaki Cümlelerin İçerik ve Özellikleri	1	1	0	100
Ses Bilgisi - Karma	1	1	0	100
Çekim Ekleri ve Türleri	1	1	0	100
Filimsiler - Karma	1	0	1	0
Noktalama İşaretleri - Karma	3	3	0	100
Bitişik ve Ayrı Yazılan Kelimeler	1	1	0	100
Yazım Kuralları - Karma	1	1	0	100
ANLATIM TEKNİKLERİ VE DÜŞÜNCEYİ GELİŞTİRME YOLLARI	1	1	0	100
Paragrafa Cümle Yerleştirme	1	1	0	100
Paragrafta Anlatım Akışını Bozan Cümle	1	1	0	100
Paragraf İkiye Ayırma	1	0	1	0
Paragrafa Özgü Soru Kökü	5	2	3	40
Diyalogta Boş Bırakılan Yerleri Tamamlama	1	0	1	0
Paragrafın Yorumlanması	8	8	0	100
Paragrafta Yardımcı Düşünceler	4	4	0	100
Paragrafın Karşılık Olduğu Soruyu Belirleme	2	1	1	50
Söz Öbeklerinde Anlam	1	0	1	0
Paragrafta Ana Düşünce (Ana Fikir)	2	2	0	100
Diyalogun Yorumlanması	1	0	1	0

	Soru	Doğru	Yanlış	Boş	Net	Başarı
Tarih-1	5	5	0	0	5,00	% 100
Coğrafya-1	5	4	1	0	3,75	% 75
Felsefe	5	4	1	0	3,75	% 75
Din Küll. ve Ahl. Bil.	5	5	0	0	5,00	% 100
Felsefe (Seçmeli)	5	0	0	5	0,00	% 0
TYT Sosyal	20	18	2	0	17,50	% 88
Cevap Anahtarı	A	DCABECEADDCDECAAAADECCECCBAD				
Cevaplarınız		DCABECEADDCDECAAAADEC				

	S	D	Y	B%
Tarih-1	0	0	0	0
Kavimler Göçü'nün sebep ve sonuçlarını siyasi ve sosyal açılarından analiz eder.	1	1	0	100
İstanbul'un fetih sürecini sebepleri ve stratejik sonuçları açısından analiz eder.	1	1	0	100
Osmanlı Devleti'nde modern ordu teşkilatı ve yurttaş askerliğine yönelik düzenlemelerin siyasi ve sosyal boyutlarını a	1	1	0	100
I. Dünya Savaşı sürecinde Osmanlı Devleti'nin durumunu siyasi, askeri ve sosyal açılarından analiz eder.	1	1	0	100
Çağdaşlaşan Türkiye'nin temeli olan Atatürk ilkelerini kavrar.	1	1	0	100
Siyasi alanda meydana gelen gelişmeleri kavrar.	1	1	0	100
Coğrafya-1	0	0	0	0
Dünya'nın Yıllık Hareketi ve Sonuçları	1	1	0	100
Yeryüzündeki İklim Tipleri	1	0	1	0
Dünyada Nüfusun Dağılışı	1	1	0	100
Bölge ve Bölge Türleri	1	1	0	100
Afetlerin Genel Özellikleri	1	1	0	100
Felsefe	0	0	0	0
Felsefi Düşünce	1	1	0	100
Ahlak Felsefesi	1	1	0	100
MS 2. Yüzyıl - MS 15. Yüzyıl Filozoflarının Felsefi Görüşleri	1	1	0	100
Sanat Felsefesi	1	0	1	0
MÖ 6. Yüzyıl - MS 2. Yüzyıl Filozoflarının Felsefi Görüşleri	1	1	0	100
Din Küll. ve Ahl. Bil.	0	0	0	0
Ahlaki Tutum ve Davranışlar	1	1	0	100
İslam ve İbadet	1	1	0	100

		Soru	Doğru	Yanlış	Boş	Net	Başarı	
Matematik-1		30	21	4	5	20,00	% 67	
Geometri		10	1	0	9	1,00	% 10	
TYT Matematik		40	22	4	14	21,00	% 53	
Cevap Anahtarı	A	CDADACDDBEADEEBCEBEECCBECCBACBEBDBEBC						
Cevaplarınız		eDADACDDB Ab EdCBC E CCBE CCdC C						

	S	D	Y	B%
Matematik-1	0	0	0	0
Rasyonel Sayılar	1	0	1	0
Ondalık Sayılar	1	1	0	100
Üslü İfadeler	1	1	0	100
Kökü İfadeler	1	1	0	100
Dört İşlem Yeteneği	1	1	0	100
Aralık Kavramı ve Basit Eşitsizlikler	1	1	0	100
Tek ve Çift Sayılar	1	1	0	100
Rutin Olmayan Problemler	2	2	0	100
Sayı Problemleri	6	5	0	83
Fonksiyonlarda İşlemler	1	0	0	0
Önemler ve Bileşik Önemler	1	1	0	100
Küme Kavramı ve Kümelerde İşlemler	1	0	1	0
SAYILAR	1	0	0	0
Bölünebilme Kuralları	1	1	0	100
Sayı Basamakları	1	0	1	0
Merkezi Eğilim ve Yayılım Ölçüleri	1	1	0	100
Yüde, Kar-Zarar Problemleri	1	0	0	0
Hareket Problemleri	1	1	0	100
Kesir Problemleri	1	1	0	100
Grafik Problemleri	1	1	0	100

		Soru	Doğru	Yanlış	Boş	Net	Başarı	
Fizik		7	2	3	2	1,25	% 18	
Kimya		7	3	1	3	2,75	% 39	
Biyoloji		6	2	2	2	1,50	% 25	
TYT Fen		20	7	6	7	5,50	% 28	
Cevap Anahtarı	A	EBAADDDCDBEABEBCDCEBA						
Cevaplarınız		EB dbe Cdc B adc a						

	S	D	Y	B%
Fizik	0	0	0	0
Basınç ve basınç kuvveti kavramlarının katı, durgun sıvı ve gazlarda bağlı olduğu değişkenleri açıklar.	1	1	0	100
Katı maddedeki enerji iletim hızını etkileyen değişkenleri analiz eder.	1	1	0	100
Küresel aynalarda görüntü oluşumunu ve özelliklerini açıklar.	1	0	0	0
Üreteçlerin seri ve paralel bağlanma gerekliliklerini açıklar.	1	0	1	0
Öteleme kinetik enerjisi, yer çekimi potansiyel enerjisi ve esneklik potansiyel enerjisinin bağlı olduğu değişkenleri ana	1	0	1	0
Akım ve Manyetik Alan	1	0	1	0
Ortam derinliği ile su dalgalarının yayılma hızını ilişkilendirir.	1	0	0	0
Kimya	0	0	0	0
Kimyanın Sembolik Dili	1	1	0	100
Elementlerin Sınıflandırılması	1	1	0	100
Zayıf Etkileşimler / Van der Waals Kuvvetleri	1	0	1	0
Sıvılar	1	0	0	0
Kimyasal Hesaplamalar / Miktar İçeren Problemler	1	0	0	0
Asitler ve Bazlar	1	1	0	100
Karışımların Sınıflandırılması	1	0	0	0
Biyoloji	0	0	0	0
Küçük Moleküllerin Taşınması	1	0	1	0
Enzimler	1	1	0	100
Canlıların Sınıflandırılması (Genel Özellikler)	1	1	0	100
Mayoz	1	0	0	0
Cinsiyete Bağlı Kalıtım	1	0	1	0
Ekosistemde Madde ve Enerji Akışı	1	0	0	0

BİLGİ SARMAL TG TYT 3

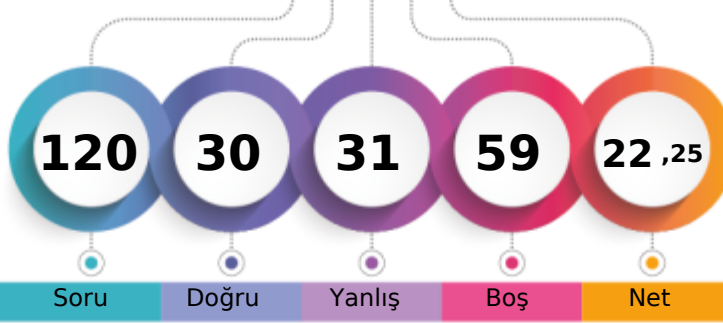

208,423 % 73,50

MANİSA / YUNUSEMRE
KEP AKADEMİ 12.SAYISAL12A - 0
İREM GÜLSÜM ACAR

1. Öğrenci

Sizin yeriniz
(163700.)

Sonuncu Öğrenci

Soru Doğru Yanlış Boş Net

Şube Kurum İlçe İl Genel

Öğrenci Sıra No 95 149 447 2502 163700 % 73,50

Sınava Katılan Öğrenci Sayısı 104 166 531 3169 222708

		Soru	Doğru	Yanlış	Boş	Net	Başarı	
TYT Türkçe		40	11	11	18	8,25	% 21	
Cevap Anahtarı	A	CBCDBCBADEDECBEADDCCEDCCDCDAEDBADCBAD						
Cevaplarınız		CBCDeCaeDeEebecAaDebaD						

	S	D	Y	B%
Türkçe	0	0	0	0
Metne Sözcük Yerleştirme	1	1	0	100
Sözcükte Anlam	3	2	1	67
CÜMLÜNİN ANLAMI VE YORUMU	1	1	0	100
İki Cümleyi Birleştirme	1	1	0	100
İki Cümleyi Karşılaştırma	1	0	1	0
Parçadaki Cümlelerin İçerik ve Özellikleri	1	0	1	0
Ses Bilgisi - Karma	1	1	0	100
Çekim Ekleri ve Türleri	1	1	0	100
Filimsiler - Karma	1	0	1	0
Noktalama İşaretleri - Karma	3	1	2	33
Bitişik ve Ayrı Yazılan Kelimeler	1	0	1	0
Yazım Kuralları - Karma	1	1	0	100
ANLATIM TEKNİKLERİ VE DÜŞÜNCEYİ GELİŞTİRME YOLLARI	1	0	1	0
Paragrafa Cümle Yerleştirme	1	1	0	100
Paragrafta Anlatım Akışını Bozan Cümle	1	0	1	0
Paragraf İkiye Ayırma	1	0	1	0
Paragrafa Özgü Soru Kökü	5	0	1	0
Diyalogta Boş Bırakılan Yerleri Tamamlama	1	0	1	0
Paragrafın Yorumlanması	8	1	0	13
Paragrafta Yardımcı Düşünceler	4	0	0	0
Paragrafın Karşılık Olduğu Soruyu Belirleme	2	0	0	0
Söz Öbeklerinde Anlam	1	0	0	0
Paragrafta Ana Düşünce (Ana Fikir)	2	0	0	0
Diyalogun Yorumlanması	1	0	0	0

	Soru	Doğru	Yanlış	Boş	Net	Başarı
Tarih-1	5	0	5	0	-1,25	% 0
Coğrafya-1	5	4	1	0	3,75	% 75
Felsefe	5	0	3	2	-0,75	% 0
Din Küll. ve Ahl. Bil.	5	1	0	4	1,00	% 20
Felsefe (Seçmeli)	5	0	0	5	0,00	% 0
TYT Sosyal	20	5	9	6	2,75	% 14
Cevap Anahtarı	A	DCABECEADCDECAAAADECCCBAD				
Cevaplarınız		aedebdEADC ad e D				

	S	D	Y	B%
Tarih-1	0	0	0	0
Kavimler Göçü'nün sebep ve sonuçlarını siyasi ve sosyal açılardan analiz eder.	1	0	1	0
İstanbul'un fetih sürecini sebepleri ve stratejik sonuçları açısından analiz eder.	1	0	1	0
Osmanlı Devleti'nde modern ordu teşkilatı ve yurttaş askerliğine yönelik düzenlemelerin siyasi ve sosyal boyutlarını a	1	0	1	0
I. Dünya Savaşı sürecinde Osmanlı Devleti'nin durumunu siyasi, askeri ve sosyal açılardan analiz eder.	1	0	1	0
Çağdaşlaşan Türkiye'nin temeli olan Atatürk ilkelerini kavrar.	1	0	1	0
Siyasi alanda meydana gelen gelişmeleri kavrar.	1	0	1	0
Coğrafya-1	0	0	0	0
Dünya'nın Yıllık Hareketi ve Sonuçları	1	0	1	0
Yeryüzündeki İklim Tipleri	1	1	0	100
Dünyada Nüfusun Dağılışı	1	1	0	100
Bölge ve Bölge Türleri	1	1	0	100
Afetlerin Genel Özellikleri	1	1	0	100
Felsefe	0	0	0	0
Felsefi Düşünce	1	0	0	0
Ahlak Felsefesi	1	0	1	0
MS 2. Yüzyıl - MS 15. Yüzyıl Filozoflarının Felsefi Görüşleri	1	0	1	0
Sanat Felsefesi	1	0	0	0
MÖ 6. Yüzyıl - MS 2. Yüzyıl Filozoflarının Felsefi Görüşleri	1	0	1	0
Din Küll. ve Ahl. Bil.	0	0	0	0
Ahlaki Tutum ve Davranışlar	1	0	0	0
İslam ve İbadet	1	0	0	0

		Soru	Doğru	Yanlış	Boş	Net	Başarı
Matematik-1		30	4	1	25	3,75	% 13
Geometri		10	0	0	10	0,00	% 0
TYT Matematik		40	4	1	35	3,75	% 9
Cevap Anahtarı	A	CDADACDDBEADEEBBCBEECCBECCBCACBEBDBEBC					
Cevaplarınız		CD eDD					

	S	D	Y	B%
Matematik-1	0	0	0	0
Rasyonel Sayılar	1	1	0	100
Ondalık Sayılar	1	1	0	100
Üslü İfadeler	1	0	0	0
Kökü İfadeler	1	0	0	0
Dört İşlem Yeteneği	1	0	0	0
Aralık Kavramı ve Basit Eşitsizlikler	1	0	1	0
Tek ve Çift Sayılar	1	1	0	100
Rutin Olmayan Problemler	2	1	0	50
Sayı Problemleri	6	0	0	0
Fonksiyonlarda İşlemler	1	0	0	0
Önemler ve Bileşik Önemler	1	0	0	0
Küme Kavramı ve Kümelerde İşlemler	1	0	0	0
SAYILAR	1	0	0	0
Bölünebilirlik Kuralları	1	0	0	0
Sayı Basamakları	1	0	0	0
Merkezî Eğitim ve Yayılım Ölçüleri	1	0	0	0
Yüde, Kar-Zarar Problemleri	1	0	0	0
Hareket Problemleri	1	0	0	0
Kesir Problemleri	1	0	0	0
Grafik Problemleri	1	0	0	0

		Soru	Doğru	Yanlış	Boş	Net	Başarı
Fizik		7	2	5	0	0,75	% 11
Kimya		7	5	2	0	4,50	% 64
Biyoloji		6	3	3	0	2,25	% 38
TYT Fen		20	10	10	0	7,50	% 38
Cevap Anahtarı	A	EBAADDDCDBEABECDCBEBA					
Cevaplarınız		EeAcacCDcdABECDebaA					

	S	D	Y	B%
Fizik	0	0	0	0
Basınç ve basınç kuvveti kavramlarının katı, durgun sıvı ve gazlarda bağlı olduğu değişkenleri açıklar.	1	1	0	100
Katı maddedeki enerji iletim hızını etkileyen değişkenleri analiz eder.	1	0	1	0
Küresel aynalarda görüntü oluşumunu ve özelliklerini açıklar.	1	1	0	100
Üreteçlerin seri ve paralel bağlanma gerekliliklerini açıklar.	1	0	1	0
Öteleme kinetik enerjisi, yer çekimi potansiyel enerjisi ve esneklik potansiyel enerjisinin bağlı olduğu değişkenleri ana	1	0	1	0
Akım ve Manyetik Alan	1	0	1	0
Ortam derinliği ile su dalgalarının yayılma hızını ilişkilendirir.	1	0	1	0
Kimya	0	0	0	0
Kimyanın Sembolik Dili	1	1	0	100
Elementlerin Sınıflandırılması	1	1	0	100
Zayıf Etkileşimler / Van der Waals Kuvvetleri	1	0	1	0
Sıvılar	1	0	1	0
Kimyasal Hesaplamalar / Miktar İçeren Problemler	1	1	0	100
Asitler ve Bazlar	1	1	0	100
Karışımların Sınıflandırılması	1	1	0	100
Biyoloji	0	0	0	0
Küçük Moleküllerin Taşınması	1	1	0	100
Enzimler	1	1	0	100
Canlıların Sınıflandırılması (Genel Özellikler)	1	0	1	0
Mayoz	1	0	1	0
Cinsiyete Bağlı Kalıtım	1	0	1	0
Ekosistemde Madde ve Enerji Akışı	1	1	0	100

BİLGİ SARMAL TG TYT 3

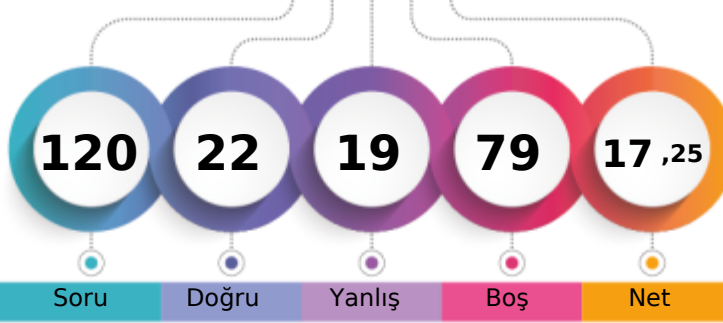

193,013 % 80,39

MANİSA / YUNUSEMRE
KEP AKADEMİ 12.SAYISAL12A - 0
KADIRHAN İNAN

1. Öğrenci

Sizin yeriniz
(179044.)

Sonuncu Öğrenci

Soru Doğru Yanlış Boş Net

Şube Kurum İlçe İl Genel

Öğrenci Sıra No 98 157 479 2723 179044 % 80,39

Sınava Katılan Öğrenci Sayısı 104 166 531 3169 222708

		Soru	Doğru	Yanlış	Boş	Net	Başarı
TYT Türkçe		40	11	11	18	8,25	% 21
Cevap Anahtarı	A	CBCDCBBADEDECBEADDCCEDCCDCDCDAEDBADCBAD					
Cevaplarınız		BCDcaBbe d DCCda aCb b b BA A					

	S	D	Y	B%
Türkçe	0	0	0	0
Metne Sözcük Yerleştirme	1	0	0	0
Sözcükte Anlam	3	2	1	67
CÜMLENİN ANLAMI VE YORUMU	1	1	0	100
İki Cümleyi Birleştirme	1	0	1	0
İki Cümleyi Karşılaştırma	1	1	0	100
Parçadaki Cümlelerin İçerik ve Özellikleri	1	0	1	0
Ses Bilgisi - Karma	1	0	1	0
Çekim Ekleri ve Türleri	1	0	0	0
Filimsiler - Karma	1	0	0	0
Noktalama İşaretleri - Karma	3	0	1	0
Bitişik ve Ayrı Yazılan Kelimeler	1	0	0	0
Yazım Kuralları - Karma	1	0	0	0
ANLATIM TEKNİKLERİ VE DÜŞÜNCEYİ GELİŞTİRME YOLLARI	1	0	0	0
Paragrafa Cümle Yerleştirme	1	1	0	100
Paragrafta Anlatım Akışını Bozan Cümle	1	1	0	100
Paragraf İkiye Ayırma	1	1	0	100
Paragrafa Özgü Soru Kökü	5	0	2	0
Diyalogta Boş Bırakılan Yerleri Tamamlama	1	0	1	0
Paragrafın Yorumlanması	8	1	2	13
Paragrafta Yardımcı Düşünceler	4	2	2	50
Paragrafın Karşılık Olduğu Soruyu Belirleme	2	0	0	0
Söz Öbeklerinde Anlam	1	0	1	0
Paragrafta Ana Düşünce (Ana Fikir)	2	0	0	0
Diyalogun Yorumlanması	1	0	0	0

		Soru	Doğru	Yanlış	Boş	Net	Başarı
Tarih-1		5	1	3	1	0,25	% 5
Coğrafya-1		5	1	1	3	0,75	% 15
Felsefe		5	0	1	4	-0,25	% 0
Din Kült. ve Ahl. Bil.		5	4	1	0	3,75	% 75
Felsefe (Seçmeli)		5	0	0	5	0,00	% 0
TYT Sosyal		20	6	6	8	4,50	% 23
Cevap Anahtarı	A	DCABECEADDCDECAAAADECCCBAD					
Cevaplarınız		aaA d d C bbADEC					

	S	D	Y	B%
Tarih-1	0	0	0	0
Kavimler Göçü'nün sebep ve sonuçlarını siyasi ve sosyal açılarından analiz eder.	1	0	1	0
İstanbul'un fetih sürecini sebepleri ve stratejik sonuçları açısından analiz eder.	1	0	1	0
Osmanlı Devleti'nde modern ordu teşkilatı ve yurttaş askerliğine yönelik düzenlemelerin siyasi ve sosyal boyutlarını a	1	1	0	100
I. Dünya Savaşı sürecinde Osmanlı Devleti'nin durumunu siyasi, askeri ve sosyal açılarından analiz eder.	1	0	0	0
Çağdaşlaşan Türkiye'nin temeli olan Atatürk ilkelerini kavrar.	1	0	1	0
Siyasi alanda meydana gelen gelişmeleri kavrar.	1	0	1	0
Coğrafya-1	0	0	0	0
Dünya'nın Yıllık Hareketi ve Sonuçları	1	0	0	0
Yeryüzündeki İklim Tipleri	1	0	1	0
Dünyada Nüfusun Dağılışı	1	0	0	0
Bölge ve Bölge Türleri	1	0	0	0
Afetlerin Genel Özellikleri	1	1	0	100
Felsefe	0	0	0	0
Felsefi Düşünce	1	0	0	0
Ahlak Felsefesi	1	0	0	0
MS 2. Yüzyıl - MS 15. Yüzyıl Filozoflarının Felsefi Görüşleri	1	0	0	0
Sanat Felsefesi	1	0	0	0
MÖ 6. Yüzyıl - MS 2. Yüzyıl Filozoflarının Felsefi Görüşleri	1	0	1	0
Din Kült. ve Ahl. Bil.	0	0	0	0
Ahlaki Tutum ve Davranışlar	1	0	1	0
İslam ve İbadet	1	1	0	100

		Soru	Doğru	Yanlış	Boş	Net	Başarı
Matematik-1		30	5	0	25	5,00	% 17
Geometri		10	0	1	9	-0,25	% 0
TYT Matematik		40	5	1	34	4,75	% 12
Cevap Anahtarı	A	CDADACDDBEADEEBCBCBEECCBECCBACACBEBDBEBC					
Cevaplarınız		A D BC B a					

	S	D	Y	B%
Matematik-1	0	0	0	0
Rasyonel Sayılar	1	0	0	0
Ondalık Sayılar	1	0	0	0
Üstü ifadeler	1	0	0	0
Kökü ifadeler	1	0	0	0
Dört İşlem Yeteneği	1	1	0	100
Aralık Kavramı ve Basit Eşitsizlikler	1	0	0	0
Tek ve Çift Sayılar	1	0	0	0
Rutin Olmayan Problemler	2	1	0	50
Sayı Problemleri	6	2	0	33
Fonksiyonlarda İşlemler	1	0	0	0
Önemler ve Bileşik Önemler	1	0	0	0
Küme Kavramı ve Kümelerde İşlemler	1	0	0	0
SAYILAR	1	0	0	0
Bölünebilirlik Kuralları	1	0	0	0
Sayı Basamakları	1	0	0	0
Merkezi Eğilim ve Yayılım Ölçüleri	1	0	0	0
Yüde, Kar-Zarar Problemleri	1	0	0	0
Hareket Problemleri	1	0	0	0
Kesir Problemleri	1	0	0	0
Grafik Problemleri	1	0	0	0

		Soru	Doğru	Yanlış	Boş	Net	Başarı
Fizik		7	0	1	6	-0,25	% 0
Kimya		7	0	0	7	0,00	% 0
Biyoloji		6	0	0	6	0,00	% 0
TYT Fen		20	0	1	19	-0,25	% 0
Cevap Anahtarı	A	EBAADDDCDBEABEBCDCEBA					
Cevaplarınız		e					

	S	D	Y	B%
Fizik	0	0	0	0
Basınç ve basınç kuvveti kavramlarının katı, durgun sıvı ve gazlarda bağlı olduğu değişkenleri açıklar.	1	0	0	0
Katı maddedeki enerji iletim hızını etkileyen değişkenleri analiz eder.	1	0	0	0
Küresel aynalarda görüntü oluşumunu ve özelliklerini açıklar.	1	0	0	0
Üreticilerin seri ve paralel bağlanma gerekliliklerini açıklar.	1	0	0	0
Öteleme kinetik enerjisi, yer çekimi potansiyel enerjisi ve esneklik potansiyel enerjisinin bağlı olduğu değişkenleri ana	1	0	1	0
Akım ve Manyetik Alan	1	0	0	0
Ortam derinliği ile su dalgalarının yayılma hızını ilişkilendirir.	1	0	0	0
Kimya	0	0	0	0
Kimyanın Sembolik Dili	1	0	0	0
Elementlerin Sınıflandırılması	1	0	0	0
Zayıf Etkileşimler / Van der Waals Kuvvetleri	1	0	0	0
Sıvılar	1	0	0	0
Kimyasal Hesaplamalar / Miktar İçeren Problemler	1	0	0	0
Asitler ve Bazlar	1	0	0	0
Karışımların Sınıflandırılması	1	0	0	0
Biyoloji	0	0	0	0
Küçük Moleküllerin Taşınması	1	0	0	0
Enzimler	1	0	0	0
Canlıların Sınıflandırılması (Genel Özellikler)	1	0	0	0
Mayoz	1	0	0	0
Cinsiyete Bağlı Kalıtım	1	0	0	0
Ekosistemde Madde ve Enerji Akışı	1	0	0	0

BİLGİ SARMAL TG TYT 3

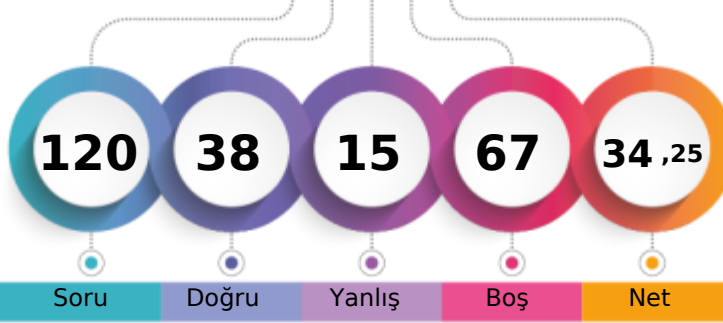

242,673 % 56,04

MANİSA / YUNUSEMRE
KEP AKADEMİ 12.SAYISAL12A - 0
KÜBRA KEREKLI

1. Öğrenci

Sizin yeriniz
(124795.)

Sonuncu Öğrenci

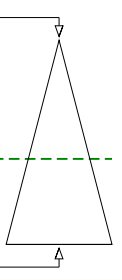

	Şube	Kurum	İlçe	İl	Genel
Öğrenci Sıra No	84	128	360	1931	124795 % 56,04
Sınava Katılan Öğrenci Sayısı	104	166	531	3169	222708

	Soru	Doğru	Yanlış	Boş	Net	Başarı
TYT Türkçe	40	23	7	10	21,25	% 53
Cevap Anahtarı	B CBDCBABCDECBEDDCCEDCCDCDADEDBADCABDDE					
Cevaplarınız	CdDaBcB CB dDD CED CDae b DEDBAD ABDD					

	S	D	Y	B%
Türkçe	0	0	0	0
Metne Sözcük Yerleştirme	1	0	0	0
Sözcükte Anlam	3	2	1	67
CÜMLENİN ANLAMI VE YORUMU	1	1	0	100
İki Cümleyi Birleştirme	1	0	1	0
İki Cümleyi Karşılaştırma	1	1	0	100
Parçadaki Cümlelerin İçerik ve Özellikleri	1	0	1	0
Ses Bilgisi - Karma	1	1	0	100
Çekim Ekleri ve Türleri	1	0	0	0
Filimsiler - Karma	1	0	0	0
Noktalamalı İşaretleri - Karma	3	2	0	67
Bitişik ve Ayrı Yazılan Kelimeler	1	0	0	0
Yazım Kuralları - Karma	1	0	1	0
ANLATIM TEKNİKLERİ VE DÜŞÜNCEYİ GELİŞTİRME YOLLARI	1	1	0	100
Paragrafa Cümle Yerleştirme	1	1	0	100
Paragrafta Anlatım Akışını Bozan Cümle	1	0	0	0
Paragraf İkiye Ayırma	1	1	0	100
Paragrafa Özgü Soru Kökü	5	2	1	40
Diyalogta Boş Bırakılan Yerleri Tamamlama	1	1	0	100
Paragrafın Yorumlanması	8	6	1	75
Paragrafta Yardımcı Düşünceler	4	3	1	75
Paragrafın Karşılık Olduğu Soruyu Belirleme	2	0	0	0
Söz Öbeklerinde Anlam	1	0	1	0
Paragrafta Ana Düşünce (Ana Fikir)	2	1	0	50
Diyalogun Yorumlanması	1	1	0	100

	Soru	Doğru	Yanlış	Boş	Net	Başarı
Tarih-1	5	1	1	3	0,75	% 15
Coğrafya-1	5	1	0	4	1,00	% 20
Felsefe	5	2	1	2	1,75	% 35
Din Kül. ve Ahl. Bil.	5	5	0	0	5,00	% 100
Felsefe (Seçmeli)	5	0	0	5	0,00	% 0
TYT Sosyal	20	9	2	9	8,50	% 43
Cevap Anahtarı	B ABEDCADCCCECAAEDDECAABADCC					
Cevaplarınız	b D C CcA DECAA					

	S	D	Y	B%
Tarih-1	0	0	0	0
Kavimler Göçü'nün sebep ve sonuçlarını siyasi ve sosyal açılarından analiz eder.	1	1	0	100
İstanbul'un fetih sürecini sebepleri ve stratejik sonuçları açısından analiz eder.	1	0	0	0
Osmanlı Devleti'nde modern ordu teşkilatı ve yurttaş askerliğine yönelik düzenlemelerin siyasi ve sosyal boyutlarını a	1	0	1	0
I. Dünya Savaşı sürecinde Osmanlı Devleti'nin durumunu siyasi, askeri ve sosyal açılarından analiz eder.	1	0	0	0
Çağdaşlaşan Türkiye'nin temeli olan Atatürk ilkelerini kavrar.	1	0	0	0
Siyasi alanda meydana gelen gelişmeleri kavrar.	1	0	0	0
Coğrafya-1	0	0	0	0
Dünya'nın Yıllık Hareketi ve Sonuçları	1	0	0	0
Yeryüzündeki İklim Tipleri	1	0	0	0
Dünyada Nüfusun Dağılışı	1	0	0	0
Bölge ve Bölge Türleri	1	0	0	0
Afetlerin Genel Özellikleri	1	1	0	100
Felsefe	0	0	0	0
Felsefi Düşünce	1	0	0	0
Ahlak Felsefesi	1	0	0	0
MS 2. Yüzyıl - MS 15. Yüzyıl Filozoflarının Felsefi Görüşleri	1	1	0	100
Sanat Felsefesi	1	0	1	0
MÖ 6. Yüzyıl - MS 2. Yüzyıl Filozoflarının Felsefi Görüşleri	1	1	0	100
Din Kül. ve Ahl. Bil.	0	0	0	0
Ahlaki Tutum ve Davranışlar	1	1	0	100
İslam ve İbadet	1	1	0	100

	Soru	Doğru	Yanlış	Boş	Net	Başarı
Matematik-1	30	5	2	23	4,50	% 15
Geometri	10	0	0	10	0,00	% 0
TYT Matematik	40	5	2	33	4,50	% 11
Cevap Anahtarı	B ADACDDDDCADEEBCBCECCBCECCBCEBEBDBEBCCA					
Cevaplarınız	DA D a aC B					

	S	D	Y	B%
Matematik-1	0	0	0	0
Rasyonel Sayılar	1	0	0	0
Ondalık Sayılar	1	0	1	0
Üslü İfadeler	1	0	0	0
Kökü İfadeler	1	1	0	100
Dört İşlem Yeteneği	1	1	0	100
Aralık Kavramı ve Basit Eşitsizlikler	1	0	0	0
Tek ve Çift Sayılar	1	1	0	100
Rutin Olmayan Problemler	2	0	0	0
Sayı Problemleri	6	1	1	17
Fonksiyonlarda İşlemler	1	1	0	0
Önemler ve Bileşik Önemler	1	0	0	0
Küme Kavramı ve Kümelerde İşlemler	1	0	0	0
SAYILAR	1	0	0	0
Bölünebilirlik Kuralları	1	0	0	0
Sayı Basamakları	1	0	0	0
Merkezi Eğilim ve Yayılım Ölçüleri	1	0	0	0
Yüde, Kar-Zarar Problemleri	1	0	0	0
Hareket Problemleri	1	0	0	0
Kesir Problemleri	1	0	0	0
Grafik Problemleri	1	0	0	0

	Soru	Doğru	Yanlış	Boş	Net	Başarı
Fizik	7	0	2	5	-0,50	% 0
Kimya	7	1	1	5	0,75	% 11
Biyoloji	6	0	1	5	-0,25	% 0
TYT Fen	20	1	4	15	0,00	% 0
Cevap Anahtarı	B AADDDBEBEABECDECBADCB					
Cevaplarınız	a e Cc e					

	S	D	Y	B%
Fizik	0	0	0	0
Basınç ve basınç kuvveti kavramlarının katı, durgun sıvı ve gazlarda bağlı olduğu değişkenleri açıklar.	1	0	0	0
Katı maddedeki enerji iletim hızını etkileyen değişkenleri analiz eder.	1	0	1	0
Küresel aynalarda görüntü oluşumunu ve özelliklerini açıklar.	1	0	0	0
Üreteçlerin seri ve paralel bağlanma gerekliliklerini açıklar.	1	0	0	0
Öteleme kinetik enerjisi, yer çekimi potansiyel enerjisi ve esneklik potansiyel enerjisinin bağlı olduğu değişkenleri ana	1	0	1	0
Akım ve Manyetik Alan	1	0	0	0
Ortam derinliği ile su dalgalarının yayılma hızını ilişkilendirir.	1	0	0	0
Kimya	0	0	0	0
Kimyanın Sembolik Dili	1	1	0	100
Elementlerin Sınıflandırılması	1	0	1	0
Zayıf Etkileşimler / Van der Waals Kuvvetleri	1	0	0	0
Sıvılar	1	0	0	0
Kimyasal Hesaplamalar / Miktar İçeren Problemler	1	0	0	0
Asitler ve Bazlar	1	0	0	0
Karışımların Sınıflandırılması	1	0	0	0
Biyoloji	0	0	0	0
Küçük Moleküllerin Taşınması	1	0	1	0
Enzimler	1	0	0	0
Canlıların Sınıflandırılması (Genel Özellikler)	1	0	0	0
Mayoz	1	0	0	0
Cinsiyete Bağlı Kalıtım	1	0	0	0
Ekosistemde Madde ve Enerji Akışı	1	0	0	0

BİLGİ SARMAL TG TYT 3



371,993

%

9,42

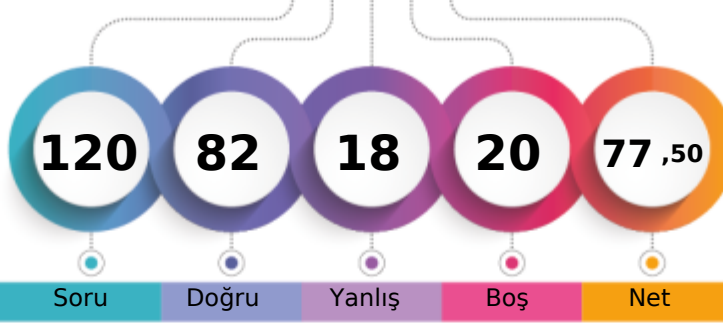
MANİSA / YUNUSEMRE
KEP AKADEMİ 12.SAYISAL12A - 0
M TAHA KARAKÖSE

1. Öğrenci

Sizin yeriniz
(20981.)

Sonuncu Öğrenci

Soru

Doğru

Yanlış

Boş

Net

Şube

Kurum

İlçe

İl

Genel

Öğrenci Sıra No

15

19

38

222

20981 % 9,42

Sınava Katılan Öğrenci Sayısı

104

166

531

3169

222708

		Soru	Doğru	Yanlış	Boş	Net	Başarı
TYT Türkçe		40	35	5	0	33,75	% 84
Cevap Anahtarı	A	CBCDCBCBADEDECBEADDCCEDCCDCDCDAEDBADCBAD					
Cevaplarınız		CBCDCBCBADEDECBEADDCCEDCCDCDCDAEDBADCBAD					

	S	D	Y	B%
Türkçe	0	0	0	0
Metne Sözcük Yerleştirme	1	1	0	100
Sözcükte Anlam	3	3	0	100
CÜMLENİN ANLAMI VE YORUMU	1	1	0	100
İki Cümleyi Birleştirme	1	1	0	100
İki Cümleyi Karşılaştırma	1	1	0	100
Parçadaki Cümlelerin İçerik ve Özellikleri	1	1	0	100
Ses Bilgisi - Karma	1	1	0	100
Çekim Ekleri ve Türleri	1	1	0	100
Filimsiler - Karma	1	1	0	100
Noktalama İşaretleri - Karma	3	3	0	100
Bitişik ve Ayrı Yazılan Kelimeler	1	1	0	100
Yazım Kuralları - Karma	1	0	1	0
ANLATIM TEKNİKLERİ VE DÜŞÜNCEYİ GELİŞTİRME YOLLARI	1	1	0	100
Paragrafa Cümle Yerleştirme	1	1	0	100
Paragrafta Anlatım Akışını Bozan Cümle	1	1	0	100
Paragraf İkiye Ayırma	1	1	0	100
Paragrafa Özgü Soru Kökü	5	2	3	40
Diyalogta Boş Bırakılan Yerleri Tamamlama	1	0	1	0
Paragrafın Yorumlanması	8	7	1	88
Paragrafta Yardımcı Düşünceler	4	3	1	75
Paragrafın Karşılık Olduğu Soruyu Belirleme	2	1	1	50
Söz Öbeklerinde Anlam	1	1	0	100
Paragrafta Ana Düşünce (Ana Fikir)	2	2	0	100
Diyalogun Yorumlanması	1	1	0	100

	Soru	Doğru	Yanlış	Boş	Net	Başarı
Tarih-1	5	3	2	0	2,50	% 50
Coğrafya-1	5	3	0	2	3,00	% 60
Felsefe	5	4	1	0	3,75	% 75
Din Kül. ve Ahl. Bil.	5	4	1	0	3,75	% 75
Felsefe (Seçmeli)	5	0	0	5	0,00	% 0
TYT Sosyal	20	14	4	2	13,00	% 65
Cevap Anahtarı	A	DCABECEADDCDECAAAADECCCBAD				
Cevaplarınız		DedBEC DCDECeAAAEa				

	S	D	Y	B%
Tarih-1	0	0	0	0
Kavimler Göçü'nün sebep ve sonuçlarını siyasi ve sosyal açılarından analiz eder.	1	1	0	100
İstanbul'un fetih sürecini sebepleri ve stratejik sonuçları açısından analiz eder.	1	0	1	0
Osmanlı Devleti'nde modern ordu teşkilatı ve yurttaş askerliğine yönelik düzenlemelerin siyasi ve sosyal boyutlarını a	1	0	1	0
I. Dünya Savaşı sürecinde Osmanlı Devleti'nin durumunu siyasi, askeri ve sosyal açılarından analiz eder.	1	1	0	100
Çağdaşlaşan Türkiye'nin temeli olan Atatürk ilkelerini kavrar.	1	1	0	100
Siyasi alanda meydana gelen gelişmeleri kavrar.	1	1	0	100
Coğrafya-1	0	0	0	0
Dünya'nın Yıllık Hareketi ve Sonuçları	1	1	0	100
Yeryüzündeki İklim Tipleri	1	0	0	0
Dünyada Nüfusun Dağılışı	1	0	0	0
Bölge ve Bölge Türleri	1	1	0	100
Afetlerin Genel Özellikleri	1	1	0	100
Felsefe	0	0	0	0
Felsefi Düşünce	1	1	0	100
Ahlak Felsefesi	1	1	0	100
MS 2. Yüzyıl - MS 15. Yüzyıl Filozoflarının Felsefi Görüşleri	1	1	0	100
Sanat Felsefesi	1	0	1	0
MÖ 6. Yüzyıl - MS 2. Yüzyıl Filozoflarının Felsefi Görüşleri	1	1	0	100
Din Kül. ve Ahl. Bil.	0	0	0	0
Ahlaki Tutum ve Davranışlar	1	1	0	100
İslam ve İbadet	1	1	0	100

		Soru	Doğru	Yanlış	Boş	Net	Başarı
Matematik-1		30	21	2	7	20,50	% 68
Geometri		10	2	0	8	2,00	% 20
TYT Matematik		40	23	2	15	22,50	% 56
Cevap Anahtarı	A	CDADACDDBEADEEBCBCEBCECCBCECCBACBEBDBEBC					
Cevaplarınız		CD DAC DB A EE BCeEE CBECCcC B B					

	S	D	Y	B%
Matematik-1	0	0	0	0
Rasyonel Sayılar	1	1	0	100
Ondalık Sayılar	1	1	0	100
Üslü İfadeler	1	0	0	0
Kökü İfadeler	1	1	0	100
Dört İşlem Yeteneği	1	1	0	100
Aralık Kavramı ve Basit Eşitsizlikler	1	1	0	100
Tek ve Çift Sayılar	1	0	0	0
Rutin Olmayan Problemler	2	2	0	100
Sayı Problemleri	6	5	1	83
Fonksiyonlarda İşlemler	1	0	0	0
Önemler ve Bileşik Önemler	1	1	0	100
Küme Kavramı ve Kümelerde İşlemler	1	0	0	0
SAYILAR	1	1	0	100
Bölünebilme Kuralları	1	1	0	100
Sayı Basamakları	1	0	0	0
Merkezî Eğitim ve Yayılım Ölçüleri	1	0	0	0
Yüde, Kar-Zarar Problemleri	1	1	0	100
Hareket Problemleri	1	0	0	0
Kesir Problemleri	1	1	0	100
Grafik Problemleri	1	1	0	100

		Soru	Doğru	Yanlış	Boş	Net	Başarı
Fizik		7	1	5	1	-0,25	% 0
Kimya		7	5	1	1	4,75	% 68
Biyoloji		6	4	1	1	3,75	% 63
TYT Fen		20	10	7	3	8,25	% 41
Cevap Anahtarı	A	EBAADDDCDBEABECDCBEA					
Cevaplarınız		cBecae Cdc ABECDe BA					

	S	D	Y	B%
Fizik	0	0	0	0
Basınç ve basınç kuvveti kavramlarının katı, durgun sıvı ve gazlarda bağlı olduğu değişkenleri açıklar.	1	0	1	0
Katı maddedeki enerji iletim hızını etkileyen değişkenleri analiz eder.	1	1	0	100
Küresel aynalarda görüntü oluşumunu ve özelliklerini açıklar.	1	0	1	0
Üreteçlerin seri ve paralel bağlanma gerekliliklerini açıklar.	1	0	1	0
Öteleme kinetik enerjisi, yer çekimi potansiyel enerjisi ve esneklik potansiyel enerjisinin bağlı olduğu değişkenleri ana	1	0	1	0
Akım ve Manyetik Alan	1	0	1	0
Ortam derinliği ile su dalgalarının yayılma hızını ilişkilendirir.	1	0	0	0
Kimya	0	0	0	0
Kimyanın Sembolik Dili	1	1	0	100
Elementlerin Sınıflandırılması	1	1	0	100
Zayıf Etkileşimler / Van der Waals Kuvvetleri	1	0	1	0
Sıvılar	1	0	0	0
Kimyasal Hesaplamalar / Miktar İçeren Problemler	1	1	0	100
Asitler ve Bazlar	1	1	0	100
Karışımların Sınıflandırılması	1	1	0	100
Biyoloji	0	0	0	0
Küçük Moleküllerin Taşınması	1	1	0	100
Enzimler	1	1	0	100
Canlıların Sınıflandırılması (Genel Özellikler)	1	0	1	0
Mayoz	1	0	0	0
Cinsiyete Bağlı Kalıtım	1	1	0	100
Ekosistemde Madde ve Enerji Akışı	1	1	0	100

BİLGİ SARMAL TG TYT 3



295,823

%

30,91

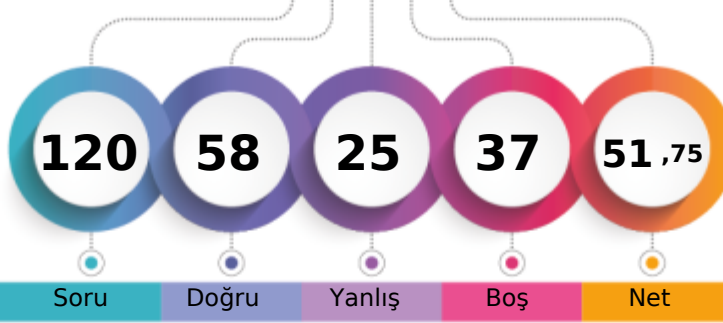
MANİSA / YUNUSEMRE
KEP AKADEMİ 12.SAYISAL12A - 0
MEHMETBERK ÖZYÜREK

1. Öğrenci

Sizin yeriniz
(68841.)

Sonuncu Öğrenci

Soru

Doğru

Yanlış

Boş

Net

Şube

Kurum

İlçe

İl

Genel

Öğrenci Sıra No

51

76

174

1047

68841 % 30,91

Sınava Katılan Öğrenci Sayısı

104

166

531

3169

222708

		Soru	Doğru	Yanlış	Boş	Net	Başarı
TYT Türkçe		40	25	11	4	22,25	% 56
Cevap Anahtarı	B	CBDCBABCDECEBEADDCCECDCCDCDADEDBADCABDDE					
Cevaplarınız		CBDCaAB DECBE DDbAEDCCdbCdDdEeBeDCed c					

	S	D	Y	B%
Türkçe	0	0	0	0
Metne Sözcük Yerleştirme	1	0	0	0
Sözcükte Anlam	3	3	0	100
CÜMLENİN ANLAMI VE YORUMU	1	1	0	100
İki Cümleyi Birleştirme	1	1	0	100
İki Cümleyi Karşılaştırma	1	0	1	0
Parçadaki Cümlelerin İçerik ve Özellikleri	1	1	0	100
Ses Bilgisi - Karma	1	0	0	0
Çekim Ekleri ve Türleri	1	0	1	0
Filimsiler - Karma	1	1	0	100
Noktalama İşaretleri - Karma	3	3	0	100
Bitişik ve Ayrı Yazılan Kelimeler	1	1	0	100
Yazım Kuralları - Karma	1	0	0	0
ANLATIM TEKNİKLERİ VE DÜŞÜNCEYİ GELİŞTİRME YOLLARI	1	1	0	100
Paragrafa Cümle Yerleştirme	1	1	0	100
Paragrafta Anlatım Akışını Bozan Cümle	1	0	1	0
Paragraf İkiye Ayırma	1	0	1	0
Paragrafa Özgü Soru Kökü	5	2	3	40
Diyalogta Boş Bırakılan Yerleri Tamamlama	1	1	0	100
Paragrafın Yorumlanması	8	5	2	63
Paragrafta Yardımcı Düşünceler	4	1	3	25
Paragrafın Karşılık Olduğu Soruyu Belirleme	2	2	0	100
Söz Öbeklerinde Anlam	1	1	0	100
Paragrafta Ana Düşünce (Ana Fikir)	2	1	1	50
Diyalogun Yorumlanması	1	0	1	0

		Soru	Doğru	Yanlış	Boş	Net	Başarı
Tarih-1		5	2	2	1	1,50	% 30
Coğrafya-1		5	3	2	0	2,50	% 50
Felsefe		5	3	1	1	2,75	% 55
Din Kül. ve Ahl. Bil.		5	5	0	0	5,00	% 100
Felsefe (Seçmeli)		5	0	0	5	0,00	% 0
TYT Sosyal		20	13	5	2	11,75	% 59
Cevap Anahtarı	B	ABEDCADCCCECAAEDDECAABADCC					
Cevaplarınız	A	EebcDCdEcCaE DECAA					

	S	D	Y	B%
Tarih-1	0	0	0	0
Kavimler Göçü'nün sebep ve sonuçlarını siyasi ve sosyal açılarından analiz eder.	1	0	1	0
İstanbul'un fetih sürecini sebepleri ve stratejik sonuçları açısından analiz eder.	1	0	1	0
Osmanlı Devleti'nde modern ordu teşkilatı ve yurttaş askerliğine yönelik düzenlemelerin siyasi ve sosyal boyutlarını a	1	1	0	100
I. Dünya Savaşı sürecinde Osmanlı Devleti'nin durumunu siyasi, askeri ve sosyal açılarından analiz eder.	1	0	0	0
Çağdaşlaşan Türkiye'nin temeli olan Atatürk ilkelerini kavrar.	1	1	0	100
Siyasi alanda meydana gelen gelişmeleri kavrar.	1	1	0	100
Coğrafya-1	0	0	0	0
Dünya'nın Yıllık Hareketi ve Sonuçları	1	0	1	0
Yeryüzündeki İklim Tipleri	1	1	0	100
Dünyada Nüfusun Dağılışı	1	0	1	0
Bölge ve Bölge Türleri	1	1	0	100
Afetlerin Genel Özellikleri	1	1	0	100
Felsefe	0	0	0	0
Felsefi Düşünce	1	0	0	0
Ahlak Felsefesi	1	1	0	100
MS 2. Yüzyıl - MS 15. Yüzyıl Filozoflarının Felsefi Görüşleri	1	1	0	100
Sanat Felsefesi	1	0	1	0
MÖ 6. Yüzyıl - MS 2. Yüzyıl Filozoflarının Felsefi Görüşleri	1	1	0	100
Din Kül. ve Ahl. Bil.	0	0	0	0
Ahlaki Tutum ve Davranışlar	1	1	0	100
İslam ve İbadet	1	1	0	100

		Soru	Doğru	Yanlış	Boş	Net	Başarı
Matematik-1		30	8	4	18	7,00	% 23
Geometri		10	0	0	10	0,00	% 0
TYT Matematik		40	8	4	28	7,00	% 18
Cevap Anahtarı	B	ADACDDDDCADEEBCBCEBEECCBECCBCEBEBEBDBECCCA					
Cevaplarınız		DAeDDDC a BC d c					

	S	D	Y	B%
Matematik-1	0	0	0	0
Rasyonel Sayılar	1	1	0	100
Ondalık Sayılar	1	1	0	100
Üslü İfadeler	1	0	0	0
Kökü İfadeler	1	1	0	100
Dört İşlem Yeteneği	1	1	0	100
Aralık Kavramı ve Basit Eşitsizlikler	1	0	1	0
Tek ve Çift Sayılar	1	1	0	100
Rutin Olmayan Problemler	2	1	0	50
Sayı Problemleri	6	2	1	33
Fonksiyonlarda İşlemler	1	1	0	100
Önemler ve Bileşik Önemler	1	0	0	0
Küme Kavramı ve Kümelerde İşlemler	1	1	0	100
SAYILAR	1	0	1	0
Bölünebilirlik Kuralları	1	0	0	0
Sayı Basamakları	1	0	0	0
Merkezi Eğitim ve Yayılım Ölçüleri	1	0	0	0
Yüde, Kar-Zarar Problemleri	1	0	0	0
Hareket Problemleri	1	0	0	0
Kesir Problemleri	1	0	0	0
Grafik Problemleri	1	0	0	0

		Soru	Doğru	Yanlış	Boş	Net	Başarı
Fizik		7	2	3	2	1,25	% 18
Kimya		7	4	2	1	3,50	% 50
Biyoloji		6	6	0	0	6,00	% 100
TYT Fen		20	12	5	3	10,75	% 54
Cevap Anahtarı	B	AADDDBEBEABECDECBADC					
Cevaplarınız		DecBccEAB CeCEBADC					

	S	D	Y	B%
Fizik	0	0	0	0
Basınç ve basınç kuvveti kavramlarının katı, durgun sıvı ve gazlarda bağlı olduğu değişkenleri açıklar.	1	0	1	0
Katı maddedeki enerji iletim hızını etkileyen değişkenleri analiz eder.	1	1	0	100
Küresel aynalarda görüntü oluşumunu ve özelliklerini açıklar.	1	0	0	0
Üreticilerin seri ve paralel bağlanma gerekliliklerini açıklar.	1	0	0	0
Öteleme kinetik enerjisi, yer çekimi potansiyel enerjisi ve esneklik potansiyel enerjisinin bağlı olduğu değişkenleri ana	1	1	0	100
Akım ve Manyetik Alan	1	0	1	0
Ortam derinliği ile su dalgalarının yayılma hızını ilişkilendirir.	1	0	1	0
Kimya	0	0	0	0
Kimyanın Sembolik Dili	1	1	0	100
Elementlerin Sınıflandırılması	1	0	1	0
Zayıf Etkileşimler / Van der Waals Kuvvetleri	1	0	1	0
Sıvılar	1	1	0	100
Kimyasal Hesaplamalar / Miktar İçeren Problemler	1	1	0	100
Asitler ve Bazlar	1	1	0	100
Karışımların Sınıflandırılması	1	0	0	0
Biyoloji	0	0	0	0
Küçük Moleküllerin Taşınması	1	1	0	100
Enzimler	1	1	0	100
Canlıların Sınıflandırılması (Genel Özellikler)	1	1	0	100
Mayoz	1	1	0	100
Cinsiyete Bağlı Kalıtım	1	1	0	100
Ekosistemde Madde ve Enerji Akışı	1	1	0	100

BİLGİ SARMAL TG TYT 3

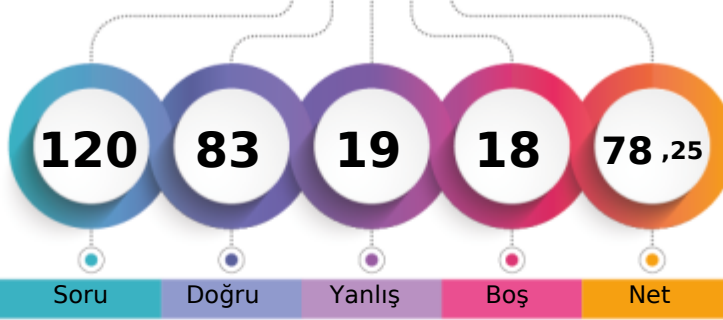

375,065 % 8,88

MANİSA / YUNUSEMRE
KEP AKADEMİ 12.SAYISAL12A - 0
MELİS SOLAK

1. Öğrenci

Sizin yeriniz
(19770.)

Sonuncu Öğrenci

Soru Doğru Yanlış Boş Net

Şube Kurum İlçe İl Genel

Öğrenci Sıra No 13 16 34 206 19770 % 8,88

Sınava Katılan Öğrenci Sayısı 104 166 531 3169 222708

	Soru	Doğru	Yanlış	Boş	Net	Başarı
TYT Türkçe	40	29	8	3	27,00	% 68
Cevap Anahtarı	B CBDCBABCDECEBEADDCCEDCCDCDADEDBADCABDDE					
Cevaplarınız	CBDCabBCC CBEcaDCCEDCCDCD bADEDBeDCAa DE					

	S	D	Y	B%
Türkçe	0	0	0	0
Metne Sözcük Yerleştirme	1	1	0	100
Sözcükte Anlam	3	3	0	100
CÜMLENİN ANLAMI VE YORUMU	1	1	0	100
İki Cümleyi Birleştirme	1	1	0	100
İki Cümleyi Karşılaştırma	1	0	1	0
Parçadaki Cümlelerin İçerik ve Özellikleri	1	0	1	0
Ses Bilgisi - Karma	1	1	0	100
Çekim Ekleri ve Türleri	1	1	0	100
Filimsiler - Karma	1	0	1	0
Noktalama İşaretleri - Karma	3	2	0	67
Bitişik ve Ayrı Yazılan Kelimeler	1	1	0	100
Yazım Kuralları - Karma	1	0	1	0
ANLATICI TEKNİKLERİ VE DÜŞÜNCEYİ GELİŞTİRME YOLLARI	1	0	1	0
Paragrafa Cümle Yerleştirme	1	1	0	100
Paragrafta Anlatım Akışını Bozan Cümle	1	1	0	100
Paragraf İkiye Ayırma	1	1	0	100
Paragrafa Özgü Soru Kökü	5	4	0	80
Diyalogta Boş Bırakılan Yerleri Tamamlama	1	1	0	100
Paragrafın Yorumlanması	8	6	1	75
Paragrafta Yardımcı Düşünceler	4	3	1	75
Paragrafın Karşılık Olduğu Soruyu Belirleme	2	1	0	50
Söz Öbeklerinde Anlam	1	0	1	0
Paragrafta Ana Düşünce (Ana Fikir)	2	2	0	100
Diyalogun Yorumlanması	1	1	0	100

	Soru	Doğru	Yanlış	Boş	Net	Başarı
Tarih-1	5	3	1	1	2,75	% 55
Coğrafya-1	5	3	1	1	2,75	% 55
Felsefe	5	5	0	0	5,00	% 100
Din Kült. ve Ahl. Bil.	5	5	0	0	5,00	% 100
Felsefe (Seçmeli)	5	0	0	5	0,00	% 0
TYT Sosyal	20	16	2	2	15,50	% 78
Cevap Anahtarı	B ABEDCADCCCECAAEDDECAABADCC					
Cevaplarınız	A EDaADCd CAAEDDECAA					

	S	D	Y	B%
Tarih-1	0	0	0	0
Kavimler Göçü'nün sebep ve sonuçlarını siyasi ve sosyal açılarından analiz eder.	1	1	0	100
İstanbul'un fetih sürecini sebepleri ve stratejik sonuçları açısından analiz eder.	1	0	1	0
Osmanlı Devleti'nde modern ordu teşkilatı ve yurttaş askerliğine yönelik düzenlemelerin siyasi ve sosyal boyutlarını a	1	1	0	100
I. Dünya Savaşı sürecinde Osmanlı Devleti'nin durumunu siyasi, askeri ve sosyal açılarından analiz eder.	1	0	0	0
Çağdaşlaşan Türkiye'nin temeli olan Atatürk ilkelerini kavrar.	1	1	0	100
Siyasi alanda meydana gelen gelişmeleri kavrar.	1	1	0	100
Coğrafya-1	0	0	0	0
Dünya'nın Yıllık Hareketi ve Sonuçları	1	0	1	0
Yeryüzündeki İklim Tipleri	1	0	0	0
Dünyada Nüfusun Dağılışı	1	1	0	100
Bölge ve Bölge Türleri	1	1	0	100
Afetlerin Genel Özellikleri	1	1	0	100
Felsefe	0	0	0	0
Felsefi Düşünce	1	1	0	100
Ahlak Felsefesi	1	1	0	100
MS 2. Yüzyıl - MS 15. Yüzyıl Filozoflarının Felsefi Görüşleri	1	1	0	100
Sanat Felsefesi	1	1	0	100
MÖ 6. Yüzyıl - MS 2. Yüzyıl Filozoflarının Felsefi Görüşleri	1	1	0	100
Din Kült. ve Ahl. Bil.	0	0	0	0
Ahlaki Tutum ve Davranışlar	1	1	0	100
İslam ve İbadet	1	1	0	100

	Soru	Doğru	Yanlış	Boş	Net	Başarı
Matematik-1	30	24	2	4	23,50	% 78
Geometri	10	6	1	3	5,75	% 58
TYT Matematik	40	30	3	7	29,25	% 73
Cevap Anahtarı	B ADACDDDDCADEEBCBCEBEECCBCECCBCEBEBDBECCCA					
Cevaplarınız	DACDDDDCA EE eBCBEECdBECC CBE EBD Ee CA					

	S	D	Y	B%
Matematik-1	0	0	0	0
Rasyonel Sayılar	1	1	0	100
Ondalık Sayılar	1	1	0	100
Üslü İfadeler	1	0	0	0
Kökü İfadeler	1	1	0	100
Dört İşlem Yeteneği	1	1	0	100
Aralık Kavramı ve Basit Eşitsizlikler	1	1	0	100
Tek ve Çift Sayılar	1	1	0	100
Rutin Olmayan Problemler	2	2	0	100
Sayı Problemleri	6	6	0	100
Fonksiyonlarda İşlemler	1	1	0	100
Önemler ve Bileşik Önemler	1	1	0	100
Küme Kavramı ve Kümelerde İşlemler	1	0	0	0
SAYILAR	1	1	0	100
Bölünebilirlik Kuralları	1	1	0	100
Sayı Basamakları	1	0	0	0
Merkezi Eğilim ve Yayılım Ölçüleri	1	0	1	0
Yüde, Kar-Zarar Problemleri	1	1	0	100
Hareket Problemleri	1	1	0	100
Kesir Problemleri	1	0	1	0
Grafik Problemleri	1	1	0	100

	Soru	Doğru	Yanlış	Boş	Net	Başarı
Fizik	7	1	3	3	0,25	% 4
Kimya	7	3	2	2	2,50	% 36
Biyoloji	6	4	1	1	3,75	% 63
TYT Fen	20	8	6	6	6,50	% 33
Cevap Anahtarı	B AADDDBEBEABECDECBADC					
Cevaplarınız	beaB dAB Cc cBADc					

	S	D	Y	B%
Fizik	0	0	0	0
Basınç ve basınç kuvveti kavramlarının katı, durgun sıvı ve gazlarda bağlı olduğu değişkenleri açıklar.	1	0	0	0
Katı maddedeki enerji iletim hızını etkileyen değişkenleri analiz eder.	1	1	0	100
Küresel aynalarda görüntü oluşumunu ve özelliklerini açıklar.	1	0	0	0
Üreteçlerin seri ve paralel bağlanma gerekliliklerini açıklar.	1	0	0	0
Öteleme kinetik enerjisi, yer çekimi potansiyel enerjisi ve esneklik potansiyel enerjisinin bağlı olduğu değişkenleri ana	1	0	1	0
Akım ve Manyetik Alan	1	0	1	0
Ortam derinliği ile su dalgalarının yayılma hızını ilişkilendirir.	1	0	1	0
Kimya	0	0	0	0
Kimyanın Sembolik Dili	1	0	0	100
Elementlerin Sınıflandırılması	1	1	0	100
Zayıf Etkileşimler / Van der Waals Kuvvetleri	1	0	0	0
Sıvılar	1	0	1	0
Kimyasal Hesaplamalar / Miktar İçeren Problemler	1	0	0	100
Asitler ve Bazlar	1	1	0	100
Karışımların Sınıflandırılması	1	0	0	0
Biyoloji	0	0	0	0
Küçük Moleküllerin Taşınması	1	1	0	100
Enzimler	1	1	0	100
Canlıların Sınıflandırılması (Genel Özellikler)	1	0	0	0
Mayoz	1	0	1	0
Cinsiyete Bağlı Kalıtım	1	1	0	100
Ekosistemde Madde ve Enerji Akışı	1	1	0	100

BİLGİ SARMAL TG TYT 3



358,123 % 12,17

MANİSA / YUNUSEMRE
KEP AKADEMİ 12.SAYISAL

12A - 0
MERVE SİMLA KAVUKÇU

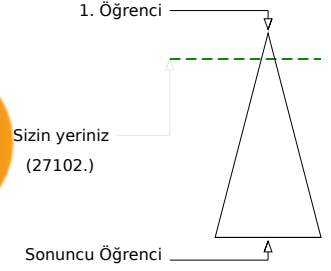
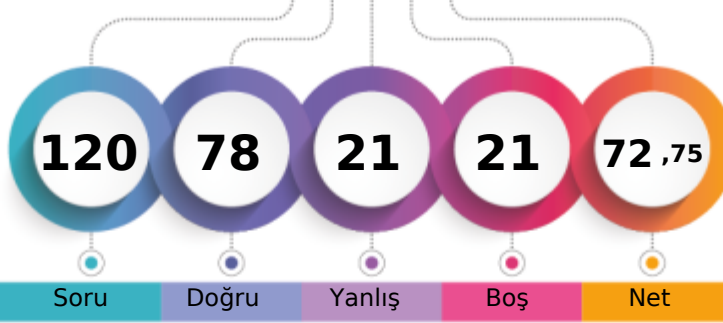

	Şube	Kurum	İlçe	İl	Genel
Öğrenci Sıra No	22	28	48	312	27102 % 12,17
Sınava Katılan Öğrenci Sayısı	104	166	531	3169	222708

	Soru	Doğru	Yanlış	Boş	Net	Başarı
TYT Türkçe	40	33	7	0	31,25	% 78
Cevap Anahtarı	B CBDCBABCDECEBADDCCEDCCDCDADEDBADCABDDE					
Cevaplarınız	CaDCBdBCECEBAeDCCeAcDdCDCbAdeEBCDCABDDE					

	S	D	Y	B%
Türkçe	0	0	0	0
Metne Sözcük Yerleştirme	1	1	0	100
Sözcükte Anlam	3	2	1	67
CÜMLÜNİN ANLAMI VE YORUMU	1	1	0	100
İki Cümleyi Birleştirme	1	1	0	100
İki Cümleyi Karşılaştırma	1	1	0	100
Parçadaki Cümlelerin İçerik ve Özellikleri	1	0	1	0
Ses Bilgisi - Karma	1	1	0	100
Çekim Ekleri ve Türleri	1	1	0	100
Filimsiler - Karma	1	1	0	100
Noktalama İşaretleri - Karma	3	3	0	100
Bitişik ve Ayrı Yazılan Kelimeler	1	1	0	100
Yazım Kuralları - Karma	1	1	0	100
ANLATIM TEKNİKLERİ VE DÜŞÜNCEYİ GELİŞTİRME YOLLARI	1	0	1	0
Paragrafa Cümle Yerleştirme	1	1	0	100
Paragrafta Anlatım Akışını Bozan Cümle	1	1	0	100
Paragraf İkiye Ayırma	1	1	0	100
Paragrafa Özgü Soru Kökü	5	4	1	80
Diyalogta Boş Bırakılan Yerleri Tamamlama	1	1	0	100
Paragrafın Yorumlanması	8	6	2	75
Paragrafta Yardımcı Düşünceler	4	4	0	100
Paragrafın Karşılık Olduğu Soruyu Belirleme	2	2	0	100
Söz Öbeklerinde Anlam	1	0	1	0
Paragrafta Ana Düşünce (Ana Fikir)	2	2	0	100
Diyalogun Yorumlanması	1	0	1	0

	Soru	Doğru	Yanlış	Boş	Net	Başarı
Matematik-1	30	17	4	9	16,00	% 53
Geometri	10	1	0	9	1,00	% 10
TYT Matematik	40	18	4	18	17,00	% 43
Cevap Anahtarı	B ADACDDDDCADEEBCBCEECBCECCBCEBEBDBEBCCA					
Cevaplarınız	A CcDDCA bB BC EE C ECaCdCB E					

	S	D	Y	B%
Matematik-1	0	0	0	0
Rasyonel Sayılar	1	1	0	100
Ondalık Sayılar	1	1	0	100
Üslü İfadeler	1	1	0	100
Kökü İfadeler	1	0	0	0
Dört İşlem Yeteneği	1	0	0	0
Aralık Kavramı ve Basit Eşitsizlikler	1	1	0	100
Tek ve Çift Sayılar	1	0	1	0
Rutin Olmayan Problemler	2	1	0	50
Sayı Problemleri	6	5	0	83
Fonksiyonlarda İşlemler	1	0	0	0
Önemler ve Bileşik Önemler	1	1	0	100
Küme Kavramı ve Kümelerde İşlemler	1	0	0	0
SAYILAR	1	0	0	0
Bölünebilirlik Kuralları	1	0	1	0
Sayı Basamakları	1	1	0	100
Merkezi Eğilim ve Yayılım Ölçüleri	1	0	0	0
Yüde, Kar-Zarar Problemleri	1	1	0	100
Hareket Problemleri	1	0	0	0
Kesir Problemleri	1	1	0	100
Grafik Problemleri	1	1	0	100

	Soru	Doğru	Yanlış	Boş	Net	Başarı
Tarih-1	5	2	3	0	1,25	% 25
Coğrafya-1	5	4	1	0	3,75	% 75
Felsefe	5	3	2	0	2,50	% 50
Din Küll. ve Ahl. Bil.	5	5	0	0	5,00	% 100
Felsefe (Seçmeli)	5	0	0	5	0,00	% 0
TYT Sosyal	20	14	6	0	12,50	% 63
Cevap Anahtarı	B ABEDCADCCCECAAEDDECAABADCC					
Cevaplarınız	eaEDaADCEcCaAaDDECAA					

	S	D	Y	B%
Tarih-1	0	0	0	0
Kavimler Göçü'nün sebep ve sonuçlarını siyasi ve sosyal açılarından analiz eder.	1	1	0	100
İstanbul'un fetih sürecini sebepleri ve stratejik sonuçları açısından analiz eder.	1	0	1	0
Osmanlı Devleti'nde modern ordu teşkilatı ve yurttaş askerliğine yönelik düzenlemelerin siyasi ve sosyal boyutlarını a	1	0	1	0
I. Dünya Savaşı sürecinde Osmanlı Devleti'nin durumunu siyasi, askeri ve sosyal açılarından analiz eder.	1	0	1	0
Çağdaşlaşan Türkiye'nin temeli olan Atatürk ilkelerini kavrar.	1	1	0	100
Siyasi alanda meydana gelen gelişmeleri kavrar.	1	1	0	100
Coğrafya-1	0	0	0	0
Dünya'nın Yıllık Hareketi ve Sonuçları	1	0	1	0
Yeryüzündeki İklim Tipleri	1	1	0	100
Dünyada Nüfusun Dağılışı	1	1	0	100
Bölge ve Bölge Türleri	1	1	0	100
Afetlerin Genel Özellikleri	1	1	0	100
Felsefe	0	0	0	0
Felsefi Düşünce	1	1	0	100
Ahlak Felsefesi	1	0	1	0
MS 2. Yüzyıl - MS 15. Yüzyıl Filozoflarının Felsefi Görüşleri	1	1	0	100
Sanat Felsefesi	1	0	1	0
MÖ 6. Yüzyıl - MS 2. Yüzyıl Filozoflarının Felsefi Görüşleri	1	1	0	100
Din Küll. ve Ahl. Bil.	0	0	0	0
Ahlaki Tutum ve Davranışlar	1	1	0	100
İslam ve İbadet	1	1	0	100

	Soru	Doğru	Yanlış	Boş	Net	Başarı
Fizik	7	5	1	1	4,75	% 68
Kimya	7	3	3	1	2,25	% 32
Biyoloji	6	5	0	1	5,00	% 83
TYT Fen	20	13	4	3	12,00	% 60
Cevap Anahtarı	B AADDDBEBEABECDCBADC					
Cevaplarınız	AADe BE ccBECcC BADC					

	S	D	Y	B%
Fizik	0	0	0	0
Basınç ve basınç kuvveti kavramlarının katı, durgun sıvı ve gazlarda bağlı olduğu değişkenleri açıklar.	1	1	0	100
Katı maddedeki enerji iletim hızını etkileyen değişkenleri analiz eder.	1	1	0	100
Küresel aynalarda görüntü oluşumunu ve özelliklerini açıklar.	1	1	0	100
Üreteçlerin seri ve paralel bağlanma gerekliliklerini açıklar.	1	1	0	100
Öteleme kinetik enerjisi, yer çekimi potansiyel enerjisi ve esneklik potansiyel enerjisinin bağlı olduğu değişkenleri ana	1	1	0	100
Akım ve Manyetik Alan	1	0	1	0
Ortam derinliği ile su dalgalarının yayılma hızını ilişkilendirir.	1	0	0	0
Kimya	0	0	0	0
Kimyanın Sembolik Dili	1	1	0	100
Elementlerin Sınıflandırılması	1	0	1	0
Zayıf Etkileşimler / Van der Waals Kuvvetleri	1	0	0	0
Sıvılar	1	0	1	0
Kimyasal Hesaplamalar / Miktar İçeren Problemler	1	0	1	0
Asitler ve Bazlar	1	1	0	100
Karışımların Sınıflandırılması	1	1	0	100
Biyoloji	0	0	0	0
Küçük Moleküllerin Taşınması	1	1	0	100
Enzimler	1	1	0	100
Canlıların Sınıflandırılması (Genel Özellikler)	1	1	0	100
Mayoz	1	0	0	0
Cinsiyete Bağlı Kalıtım	1	1	0	100
Ekosistemde Madde ve Enerji Akışı	1	1	0	100

BİLGİ SARMAL TG TYT 3



390,303

6,27

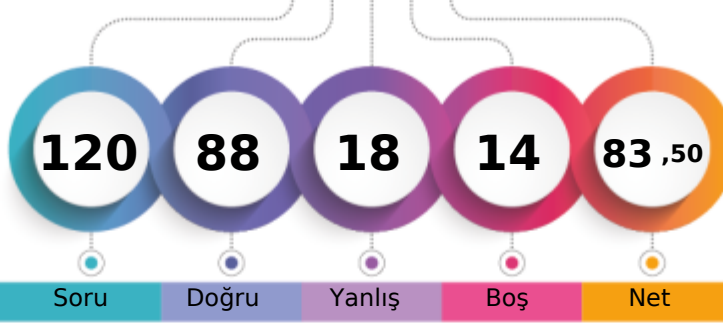
MANİSA / YUNUSEMRE
KEP AKADEMİ 12.SAYISAL12A - 0
MİNE NUR YILMAZ

1. Öğrenci

Sizin yeriniz
(13968.)

Sonuncu Öğrenci

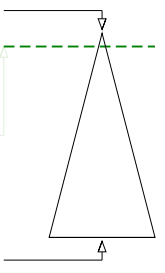

Soru Doğru Yanlış Boş Net

Şube Kurum İlçe İl Genel

Öğrenci Sıra No 8 10 24 128 13968 % 6,27

Sınava Katılan Öğrenci Sayısı 104 166 531 3169 222708

	Soru	Doğru	Yanlış	Boş	Net	Başarı
TYT Türkçe	40	35	5	0	33,75	% 84
Cevap Anahtarı	B	CBDCBABCDECEBEADDCEDCCDCDCDADEDBADCBADDE				
Cevaplarınız		CBDCcAbdDECEBEADDCEDCCDCDCcDbbBADCBADDE				

	S	D	Y	B%
Türkçe	0	0	0	0
Metne Sözcük Yerleştirme	1	0	1	0
Sözcükte Anlam	3	3	0	100
CÜMLENİN ANLAMI VE YORUMU	1	1	0	100
İki Cümleyi Birleştirme	1	1	0	100
İki Cümleyi Karşılaştırma	1	0	1	0
Parçadaki Cümlelerin İçerik ve Özellikleri	1	1	0	100
Ses Bilgisi - Karma	1	1	0	100
Çekim Ekleri ve Türleri	1	1	0	100
Filimsiler - Karma	1	1	0	100
Noktalama İşaretleri - Karma	3	3	0	100
Bitişik ve Ayrı Yazılan Kelimeler	1	1	0	100
Yazım Kuralları - Karma	1	1	0	100
ANLATIM TEKNİKLERİ VE DÜŞÜNCEYİ GELİŞTİRME YOLLARI	1	1	0	100
Paragrafa Cümle Yerleştirme	1	1	0	100
Paragrafta Anlatım Akışını Bozan Cümle	1	1	0	100
Paragraf İkiye Ayırma	1	1	0	100
Paragrafa Özgü Soru Kökü	5	3	2	60
Diyalogta Boş Bırakılan Yerleri Tamamlama	1	1	0	100
Paragrafın Yorumlanması	8	7	1	88
Paragrafta Yardımcı Düşünceler	4	4	0	100
Paragrafın Karşılık Olduğu Soruyu Belirleme	2	2	0	100
Söz Öbeklerinde Anlam	1	1	0	100
Paragrafta Ana Düşünce (Ana Fikir)	2	1	1	50
Diyalogun Yorumlanması	1	0	1	0

	Soru	Doğru	Yanlış	Boş	Net	Başarı
Tarih-1	5	2	3	0	1,25	% 25
Coğrafya-1	5	3	2	0	2,50	% 50
Felsefe	5	3	2	0	2,50	% 50
Din Kül. ve Ahl. Bil.	5	5	0	0	5,00	% 100
Felsefe (Seçmeli)	5	0	0	5	0,00	% 0
TYT Sosyal	20	13	7	0	11,25	% 56
Cevap Anahtarı	B	ABEDCADCCCECAAEDDECAABADCC				
Cevaplarınız		dcEDdcDCdECAAADECAA				

	S	D	Y	B%
Tarih-1	0	0	0	0
Kavimler Göçü'nün sebep ve sonuçlarını siyasi ve sosyal açılardan analiz eder.	1	1	0	100
İstanbul'un fetih sürecini sebepleri ve stratejik sonuçları açısından analiz eder.	1	0	1	0
Osmanlı Devleti'nde modern ordu teşkilatı ve yurttaş askerliğine yönelik düzenlemelerin siyasi ve sosyal boyutlarını a	1	0	1	0
I. Dünya Savaşı sürecinde Osmanlı Devleti'nin durumunu siyasi, askeri ve sosyal açılardan analiz eder.	1	0	1	0
Çağdaşlaşan Türkiye'nin temeli olan Atatürk ilkelerini kavrar.	1	1	0	100
Siyasi alanda meydana gelen gelişmeleri kavrar.	1	1	0	100
Coğrafya-1	0	0	0	0
Dünya'nın Yıllık Hareketi ve Sonuçları	1	0	1	0
Yeryüzündeki İklim Tipleri	1	1	0	100
Dünyada Nüfusun Dağılışı	1	0	1	0
Bölge ve Bölge Türleri	1	1	0	100
Afetlerin Genel Özellikleri	1	1	0	100
Felsefe	0	0	0	0
Felsefi Düşünce	1	0	1	0
Ahlak Felsefesi	1	0	1	0
MS 2. Yüzyıl - MS 15. Yüzyıl Filozoflarının Felsefi Görüşleri	1	1	0	100
Sanat Felsefesi	1	1	0	100
MÖ 6. Yüzyıl - MS 2. Yüzyıl Filozoflarının Felsefi Görüşleri	1	1	0	100
Din Kül. ve Ahl. Bil.	0	0	0	0
Ahlaki Tutum ve Davranışlar	1	1	0	100
İslam ve İbadet	1	1	0	100

	Soru	Doğru	Yanlış	Boş	Net	Başarı
Matematik-1	30	18	2	10	17,50	% 58
Geometri	10	8	0	2	8,00	% 80
TYT Matematik	40	26	2	12	25,50	% 64
Cevap Anahtarı	B	ADACDDDDCADEEBCBCEBEECCBCECCBCEBEBEBDBECCCA				
Cevaplarınız		ADACDDDDCA E BC EEC aE BdB EBD EBCCA				

	S	D	Y	B%
Matematik-1	0	0	0	0
Rasyonel Sayılar	1	1	0	100
Ondalık Sayılar	1	1	0	100
Üstü İfadeler	1	1	0	100
Kökü İfadeler	1	1	0	100
Dört İşlem Yeteneği	1	1	0	100
Aralık Kavramı ve Basit Eşitsizlikler	1	1	0	100
Tek ve Çift Sayılar	1	1	0	100
Rutin Olmayan Problemler	2	1	1	50
Sayı Problemleri	6	4	0	67
Fonksiyonlarda İşlemler	1	0	0	0
Önemler ve Bileşik Önemler	1	1	0	100
Küme Kavramı ve Kümelerde İşlemler	1	0	0	0
SAYILAR	1	1	0	100
Bölünebilme Kuralları	1	0	0	0
Sayı Basamakları	1	0	0	0
Merkezî Eğitim ve Yayılım Ölçüleri	1	0	0	0
Yüde, Kar-Zarar Problemleri	1	1	0	100
Hareket Problemleri	1	1	0	100
Kesir Problemleri	1	0	0	0
Grafik Problemleri	1	1	0	100

	Soru	Doğru	Yanlış	Boş	Net	Başarı
Fizik	7	3	3	1	2,25	% 32
Kimya	7	5	1	1	4,75	% 68
Biyoloji	6	6	0	0	6,00	% 100
TYT Fen	20	14	4	2	13,00	% 65
Cevap Anahtarı	B	AADDDBEBEABECDCBADC				
Cevaplarınız		AAD eacc ABECDCBADC				

	S	D	Y	B%
Fizik	0	0	0	0
Basınç ve basınç kuvveti kavramlarının katı, durgun sıvı ve gazlarda bağlı olduğu değişkenleri açıklar.	1	0	1	0
Katı maddedeki enerji iletim hızını etkileyen değişkenleri analiz eder.	1	0	1	0
Küresel aynalarda görüntü oluşumunu ve özelliklerini açıklar.	1	1	0	100
Üreticilerin seri ve paralel bağlanma gerekliliklerini açıklar.	1	1	0	100
Öteleme kinetik enerjisi, yer çekimi potansiyel enerjisi ve esneklik potansiyel enerjisinin bağlı olduğu değişkenleri ana	1	1	0	100
Akım ve Manyetik Alan	1	0	0	0
Ortam derinliği ile su dalgalarının yayılma hızını ilişkilendirir.	1	0	1	0
Kimya	0	0	0	0
Kimyanın Sembolik Dili	1	1	0	100
Elementlerin Sınıflandırılması	1	1	0	100
Zayıf Etkileşimler / Van der Waals Kuvvetleri	1	0	1	0
Sıvılar	1	0	0	0
Kimyasal Hesaplamalar / Miktar İçeren Problemler	1	1	0	100
Asitler ve Bazlar	1	1	0	100
Karışımların Sınıflandırılması	1	1	0	100
Biyoloji	0	0	0	0
Küçük Moleküllerin Taşınması	1	1	0	100
Enzimler	1	1	0	100
Canlıların Sınıflandırılması (Genel Özellikler)	1	1	0	100
Mayoz	1	1	0	100
Cinsiyete Bağlı Kalıtım	1	1	0	100
Ekosistemde Madde ve Enerji Akışı	1	1	0	100

BİLGİ SARMAL TG TYT 3

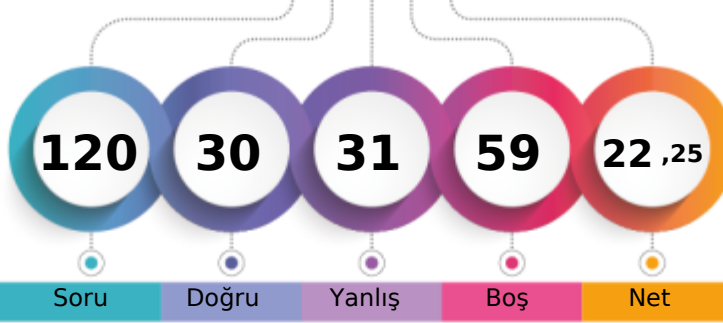

207,385 % 74,02

MANİSA / YUNUSEMRE
KEP AKADEMİ 12.SAYISAL12A - 0
MUSTAFAEMİRSAVURGAN

1. Öğrenci

Sizin yeriniz
(164843.)

Sonuncu Öğrenci

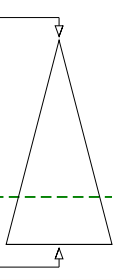

Soru Doğru Yanlış Boş Net

Şube Kurum İlçe İl Genel

Öğrenci Sıra No 96 150 450 2523 164843 % 74,02

Sınava Katılan Öğrenci Sayısı 104 166 531 3169 222708

		Soru	Doğru	Yanlış	Boş	Net	Başarı
TYT Türkçe		40	17	8	15	15,00	% 38
Cevap Anahtarı	A	CBCDDBCBADEDECBEADDCCEDCCDCDCDAEDBADCBAD					
Cevaplarınız		CBCDDBCad B e eCCE CCD b e Db Bbd A					

	S	D	Y	B%
Türkçe	0	0	0	0
Metne Sözcük Yerleştirme	1	1	0	100
Sözcükte Anlam	3	3	0	100
CÜMLENİN ANLAMI VE YORUMU	1	1	0	100
İki Cümleyi Birleştirme	1	1	0	100
İki Cümleyi Karşılaştırma	1	0	1	0
Parçadaki Cümlelerin İçerik ve Özellikleri	1	0	1	0
Ses Bilgisi - Karma	1	0	0	0
Çekim Ekleri ve Türleri	1	0	0	0
Filimsiler - Karma	1	0	0	0
Noktalama İşaretleri - Karma	3	1	0	33
Bitişik ve Ayrı Yazılan Kelimeler	1	0	0	0
Yazım Kuralları - Karma	1	0	1	0
ANLATIM TEKNİKLERİ VE DÜŞÜNCEYİ GELİŞTİRME YOLLARI	1	0	0	0
Paragrafa Cümle Yerleştirme	1	0	1	0
Paragrafta Anlatım Akışını Bozan Cümle	1	1	0	100
Paragraf İkiye Ayırma	1	1	0	100
Paragrafa Özgü Soru Kökü	5	1	1	20
Diyalogta Boş Bırakılan Yerleri Tamamlama	1	1	0	100
Paragrafın Yorumlanması	8	3	1	38
Paragrafta Yardımcı Düşünceler	4	2	2	50
Paragrafın Karşılık Olduğu Soruyu Belirleme	2	0	0	0
Söz Öbeklerinde Anlam	1	0	1	0
Paragrafta Ana Düşünce (Ana Fikir)	2	1	0	50
Diyalogun Yorumlanması	1	0	0	0

	Soru	Doğru	Yanlış	Boş	Net	Başarı
Tarih-1	5	1	4	0	0,00	% 0
Coğrafya-1	5	1	3	1	0,25	% 5
Felsefe	5	2	3	0	1,25	% 25
Din Kül. ve Ahl. Bil.	5	3	2	0	2,50	% 50
Felsefe (Seçmeli)	5	0	0	5	0,00	% 0
TYT Sosyal	20	7	12	1	4,00	% 20
Cevap Anahtarı	A	DCABECEADDCDECAAAADECCECCBAD				
Cevaplarınız		Dbeab cdeCaECdbbADEd				

	S	D	Y	B%
Tarih-1	0	0	0	0
Kavimler Göçü'nün sebep ve sonuçlarını siyasi ve sosyal açılarından analiz eder.	1	1	0	100
İstanbul'un fetih sürecini sebepleri ve stratejik sonuçları açısından analiz eder.	1	0	1	0
Osmanlı Devleti'nde modern ordu teşkilatı ve yurttaş askerliğine yönelik düzenlemelerin siyasi ve sosyal boyutlarını a	1	0	1	0
I. Dünya Savaşı sürecinde Osmanlı Devleti'nin durumunu siyasi, askeri ve sosyal açılarından analiz eder.	1	0	1	0
Çağdaşlaşan Türkiye'nin temeli olan Atatürk ilkelerini kavrar.	1	0	1	0
Siyasi alanda meydana gelen gelişmeleri kavrar.	1	0	1	0
Coğrafya-1	0	0	0	0
Dünya'nın Yıllık Hareketi ve Sonuçları	1	0	0	0
Yeryüzündeki İklim Tipleri	1	0	1	0
Dünyada Nüfusun Dağılışı	1	0	1	0
Bölge ve Bölge Türleri	1	0	1	0
Afetlerin Genel Özellikleri	1	1	0	100
Felsefe	0	0	0	0
Felsefi Düşünce	1	0	1	0
Ahlak Felsefesi	1	1	0	100
MS 2. Yüzyıl - MS 15. Yüzyıl Filozoflarının Felsefi Görüşleri	1	1	0	100
Sanat Felsefesi	1	0	1	0
MÖ 6. Yüzyıl - MS 2. Yüzyıl Filozoflarının Felsefi Görüşleri	1	0	1	0
Din Kül. ve Ahl. Bil.	0	0	0	0
Ahlaki Tutum ve Davranışlar	1	0	1	0
İslam ve İbadet	1	1	0	100

		Soru	Doğru	Yanlış	Boş	Net	Başarı
Matematik-1		30	0	1	29	-0,25	% 0
Geometri		10	0	0	10	0,00	% 0
TYT Matematik		40	0	1	39	-0,25	% 0
Cevap Anahtarı	A	CDADACDDBEADEEBCBCEBEECCBECCBCACBEBDBEBC					
Cevaplarınız		e					

	S	D	Y	B%
Matematik-1	0	0	0	0
Rasyonel Sayılar	1	0	1	0
Ondalık Sayılar	1	0	0	0
Üslü İfadeler	1	0	0	0
Kökü İfadeler	1	0	0	0
Dört İşlem Yeteneği	1	0	0	0
Aralık Kavramı ve Basit Eşitsizlikler	1	0	0	0
Tek ve Çift Sayılar	1	0	0	0
Rutin Olmayan Problemler	2	0	0	0
Sayı Problemleri	6	0	0	0
Fonksiyonlarda İşlemler	1	0	0	0
Önemler ve Bileşik Önemler	1	0	0	0
Küme Kavramı ve Kümelerde İşlemler	1	0	0	0
SAYILAR	1	0	0	0
Bölünebilirlik Kuralları	1	0	0	0
Sayı Basamakları	1	0	0	0
Merkezi Eğilim ve Yayılım Ölçüleri	1	0	0	0
Yüde, Kar-Zarar Problemleri	1	0	0	0
Hareket Problemleri	1	0	0	0
Kesir Problemleri	1	0	0	0
Grafik Problemleri	1	0	0	0

		Soru	Doğru	Yanlış	Boş	Net	Başarı
Fizik		7	2	5	0	0,75	% 11
Kimya		7	3	1	3	2,75	% 39
Biyoloji		6	1	4	1	0,00	% 0
TYT Fen		20	6	10	4	3,50	% 18
Cevap Anahtarı	A	EBAADDDCDBEABEBCDCEBA					
Cevaplarınız		EBdecebc Bd B ecC ac					

	S	D	Y	B%
Fizik	0	0	0	0
Basınç ve basınç kuvveti kavramlarının katı, durgun sıvı ve gazlarda bağlı olduğu değişkenleri açıklar.	1	1	0	100
Katı maddedeki enerji iletim hızını etkileyen değişkenleri analiz eder.	1	1	0	100
Küresel aynalarda görüntü oluşumunu ve özelliklerini açıklar.	1	0	1	0
Üreteçlerin seri ve paralel bağlanma gerekliliklerini açıklar.	1	0	1	0
Öteleme kinetik enerjisi, yer çekimi potansiyel enerjisi ve esneklik potansiyel enerjisinin bağlı olduğu değişkenleri ana	1	0	1	0
Akım ve Manyetik Alan	1	0	1	0
Ortam derinliği ile su dalgalarının yayılma hızını ilişkilendirir.	1	0	1	0
Kimya	0	0	0	0
Kimyanın Sembolik Dili	1	1	0	100
Elementlerin Sınıflandırılması	1	0	0	0
Zayıf Etkileşimler / Van der Waals Kuvvetleri	1	1	0	100
Sıvılar	1	0	1	0
Kimyasal Hesaplamalar / Miktar İçeren Problemler	1	0	0	0
Asitler ve Bazlar	1	1	0	100
Karışımların Sınıflandırılması	1	0	0	0
Biyoloji	0	0	0	0
Küçük Moleküllerin Taşınması	1	0	1	0
Enzimler	1	0	1	0
Canlıların Sınıflandırılması (Genel Özellikler)	1	1	0	100
Mayoz	1	0	0	0
Cinsiyete Bağlı Kalıtım	1	0	1	0
Ekosistemde Madde ve Enerji Akışı	1	0	1	0



272,688 % 41,03

MANİSA / YUNUSEMRE
KEP AKADEMİ 12.SAYISAL

12A - 0
NAZ KILIÇ

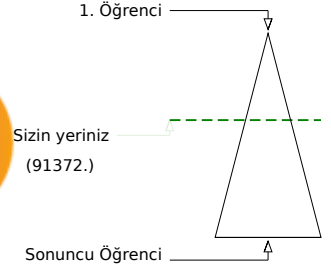
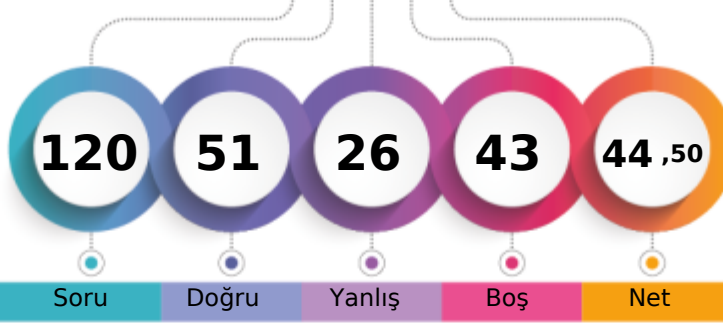

Soru Doğru Yanlış Boş Net

Şube	Kurum	İlçe	İl	Genel
Öğrenci Sıra No	66	102	261	1432
Sınava Katılan Öğrenci Sayısı	104	166	531	3169
				91372 % 41,03
				222708

	Soru	Doğru	Yanlış	Boş	Net	Başarı
TYT Türkçe	40	31	7	2	29,25	% 73
Cevap Anahtarı	B	CBDCBABCDECEBADDCCEDCCDCDADEDBADCABDDE				
Cevaplarınız		CdDCBABADECBEdbdCCEDCCDbd aAEDDBA CAcDDE				

	S	D	Y	B%
Türkçe	0	0	0	0
Metne Sözcük Yerleştirme	1	0	1	0
Sözcükte Anlam	3	2	1	67
CÜMLENİN ANLAMI VE YORUMU	1	1	0	100
İki Cümleyi Birleştirme	1	1	0	100
İki Cümleyi Karşılaştırma	1	1	0	100
Parçadaki Cümlelerin İçerik ve Özellikleri	1	1	0	100
Ses Bilgisi - Karma	1	1	0	100
Çekim Ekleri ve Türleri	1	1	0	100
Filimsiler - Karma	1	1	0	100
Noktalama İşaretleri - Karma	3	3	0	100
Bitişik ve Ayrı Yazılan Kelimeler	1	1	0	100
Yazım Kuralları - Karma	1	0	1	0
ANLATIM TEKNİKLERİ VE DÜŞÜNCEYİ GELİŞTİRME YOLLARI	1	0	1	0
Paragrafa Cümle Yerleştirme	1	1	0	100
Paragrafta Anlatım Akışını Bozan Cümle	1	1	0	100
Paragrafı İkiye Ayırma	1	1	0	100
Paragrafa Özgü Soru Kökü	5	4	0	80
Diyalogta Boş Bırakılan Yerleri Tamamlama	1	1	0	100
Paragrafın Yorumlanması	8	5	2	63
Paragrafta Yardımcı Düşünceler	4	4	0	100
Paragrafın Karşılık Olduğu Soruyu Belirleme	2	1	0	50
Söz Öbeklerinde Anlam	1	0	1	0
Paragrafta Ana Düşünce (Ana Fikir)	2	2	0	100
Diyalogun Yorumlanması	1	1	0	100

	Soru	Doğru	Yanlış	Boş	Net	Başarı
Tarih-1	5	1	3	1	0,25	% 5
Coğrafya-1	5	4	1	0	3,75	% 75
Felsefe	5	3	2	0	2,50	% 50
Din Kül. ve Ahl. Bil.	5	3	2	0	2,50	% 50
Felsefe (Seçmeli)	5	0	0	5	0,00	% 0
TYT Sosyal	20	11	8	1	9,00	% 45
Cevap Anahtarı	B	ABEDCADCCCECAAEDDECAABADCC				
Cevaplarınız		b EaeADCdECcAeBdEdAd				

	S	D	Y	B%
Tarih-1	0	0	0	0
Kavimler Göçü'nün sebep ve sonuçlarını siyasi ve sosyal açılardan analiz eder.	1	0	1	0
İstanbul'un fetih sürecini sebepleri ve stratejik sonuçları açısından analiz eder.	1	0	1	0
Osmanlı Devleti'nde modern ordu teşkilatı ve yurttaş askerliğine yönelik düzenlemelerin siyasi ve sosyal boyutlarını a	1	0	1	0
I. Dünya Savaşı sürecinde Osmanlı Devleti'nin durumunu siyasi, askeri ve sosyal açılardan analiz eder.	1	0	0	0
Çağdaşlaşan Türkiye'nin temeli olan Atatürk ilkelerini kavrar.	1	1	0	100
Siyasi alanda meydana gelen gelişmeleri kavrar.	1	1	0	100
Coğrafya-1	0	0	0	0
Dünya'nın Yıllık Hareketi ve Sonuçları	1	0	1	0
Yeryüzündeki İklim Tipleri	1	1	0	100
Dünyada Nüfusun Dağılışı	1	1	0	100
Bölge ve Bölge Türleri	1	1	0	100
Afetlerin Genel Özellikleri	1	1	0	100
Felsefe	0	0	0	0
Felsefi Düşünce	1	0	1	0
Ahlak Felsefesi	1	1	0	100
MS 2. Yüzyıl - MS 15. Yüzyıl Filozoflarının Felsefi Görüşleri	1	1	0	100
Sanat Felsefesi	1	0	1	0
MÖ 6. Yüzyıl - MS 2. Yüzyıl Filozoflarının Felsefi Görüşleri	1	1	0	100
Din Kül. ve Ahl. Bil.	0	0	0	0
Ahlaki Tutum ve Davranışlar	1	0	1	0
İslam ve İbadet	1	1	0	100

	Soru	Doğru	Yanlış	Boş	Net	Başarı
Matematik-1	30	4	1	25	3,75	% 13
Geometri	10	0	0	10	0,00	% 0
TYT Matematik	40	4	1	35	3,75	% 9
Cevap Anahtarı	B	ADACDDDDCADEEBCBCEBEECCBECCBCEBEBDBEBCCA				
Cevaplarınız		AC aC C				

	S	D	Y	B%
Matematik-1	0	0	0	0
Rasyonel Sayılar	1	1	0	100
Ondalık Sayılar	1	0	1	0
Üslü İfadeler	1	0	0	0
Kökü İfadeler	1	0	0	0
Dört İşlem Yeteneği	1	1	0	100
Aralık Kavramı ve Basit Eşitsizlikler	1	1	0	100
Tek ve Çift Sayılar	1	0	0	0
Rutin Olmayan Problemler	2	0	0	0
Sayı Problemleri	6	1	0	17
Fonksiyonlarda İşlemler	1	0	0	0
Önemler ve Bileşik Önemler	1	0	0	0
Küme Kavramı ve Kümelerde İşlemler	1	0	0	0
SAYILAR	1	0	0	0
Bölünebilme Kuralları	1	0	0	0
Sayı Basamakları	1	0	0	0
Merkezi Eğilim ve Yayılım Ölçüleri	1	0	0	0
Yüde, Kar-Zarar Problemleri	1	0	0	0
Hareket Problemleri	1	0	0	0
Kesir Problemleri	1	0	0	0
Grafik Problemleri	1	0	0	0

	Soru	Doğru	Yanlış	Boş	Net	Başarı
Fizik	7	2	4	1	1,00	% 14
Kimya	7	1	4	2	0,00	% 0
Biyoloji	6	2	2	2	1,50	% 25
TYT Fen	20	5	10	5	2,50	% 13
Cevap Anahtarı	B	AADDDBEBEABECDECBADC				
Cevaplarınız		dDebeE d dEbeC aAe				

	S	D	Y	B%
Fizik	0	0	0	0
Basınç ve basınç kuvveti kavramlarının katı, durgun sıvı ve gazlarda bağlı olduğu değişkenleri açıklar.	1	1	0	100
Katı maddedeki enerji iletim hızını etkileyen değişkenleri analiz eder.	1	0	1	0
Küresel aynalarda görüntü oluşumunu ve özelliklerini açıklar.	1	0	0	0
Üreticilerin seri ve paralel bağlanma gerekliliklerini açıklar.	1	0	1	0
Öteleme kinetik enerjisi, yer çekimi potansiyel enerjisi ve esneklik potansiyel enerjisinin bağlı olduğu değişkenleri ana	1	1	0	100
Akım ve Manyetik Alan	1	0	1	0
Ortam derinliği ile su dalgalarının yayılma hızını ilişkilendirir.	1	0	1	0
Kimya	0	0	0	0
Kimyanın Sembolik Dili	1	0	1	0
Elementlerin Sınıflandırılması	1	0	1	0
Zayıf Etkileşimler / Van der Waals Kuvvetleri	1	0	0	0
Sıvılar	1	0	1	0
Kimyasal Hesaplamalar / Miktar İçeren Problemler	1	0	0	0
Asitler ve Bazlar	1	0	1	0
Karışımların Sınıflandırılması	1	1	0	100
Biyoloji	0	0	0	0
Küçük Moleküllerin Taşınması	1	0	0	0
Enzimler	1	0	1	0
Canlıların Sınıflandırılması (Genel Özellikler)	1	1	0	100
Mayoz	1	0	0	0
Cinsiyete Bağlı Kalıtım	1	0	1	0
Ekosistemde Madde ve Enerji Akışı	1	1	0	100

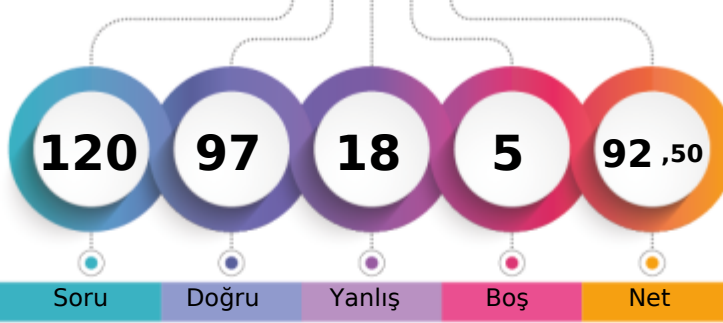
MANİSA / YUNUSEMRE
KEP AKADEMİ 12.SAYISAL12A - 0
NEHİR BAHRİŞ

1. Öğrenci

Sizin yeriniz
(6579.)

Sonuncu Öğrenci

Soru Doğru Yanlış Boş Net

Şube Kurum İlçe İl Genel

Öğrenci Sıra No 5 5 11 60 6579 % 2,95

Sınava Katılan Öğrenci Sayısı 104 166 531 3169 222708

		Soru	Doğru	Yanlış	Boş	Net	Başarı	
TYT Türkçe		40	35	5	0	33,75	% 84	
Cevap Anahtarı	B	CBDCBABCDECBEDDCCEDCCDCDCADEDBADCBADDE						
Cevaplarınız		CBDCBABdDECBEDDCCEDCdDDeADEeBADCABDDE						

	S	D	Y	B%
Türkçe	0	0	0	0
Metne Sözcük Yerleştirme	1	0	1	0
Sözcükte Anlam	3	3	0	100
CÜMLENİN ANLAMI VE YORUMU	1	1	0	100
İki Cümleyi Birleştirme	1	1	0	100
İki Cümleyi Karşılaştırma	1	1	0	100
Parçadaki Cümlelerin İçerik ve Özellikleri	1	1	0	100
Ses Bilgisi - Karma	1	1	0	100
Çekim Ekleri ve Türleri	1	1	0	100
Filimsiler - Karma	1	1	0	100
Noktalama İşaretleri - Karma	3	3	0	100
Bitişik ve Ayrı Yazılan Kelimeler	1	1	0	100
Yazım Kuralları - Karma	1	1	0	100
ANLATIM TEKNİKLERİ VE DÜŞÜNCEYİ GELİŞTİRME YOLLARI	1	1	0	100
Paragrafa Cümle Yerleştirme	1	1	0	100
Paragrafta Anlatım Akışını Bozan Cümle	1	1	0	100
Paragraf İkiye Ayırma	1	1	0	100
Paragrafa Özgü Soru Kökü	5	3	2	60
Diyalogta Boş Bırakılan Yerleri Tamamlama	1	1	0	100
Paragrafın Yorumlanması	8	7	1	88
Paragrafta Yardımcı Düşünceler	4	4	0	100
Paragrafın Karşılık Olduğu Soruyu Belirleme	2	1	1	50
Söz Öbeklerinde Anlam	1	0	1	0
Paragrafta Ana Düşünce (Ana Fikir)	2	2	0	100
Diyalogun Yorumlanması	1	0	1	0

	Soru	Doğru	Yanlış	Boş	Net	Başarı
Tarih-1	5	4	0	1	4,00	% 80
Coğrafya-1	5	4	1	0	3,75	% 75
Felsefe	5	5	0	0	5,00	% 100
Din Kül. ve Ahl. Bil.	5	5	0	0	5,00	% 100
Felsefe (Seçmeli)	5	0	0	5	0,00	% 0
TYT Sosyal	20	18	1	1	17,75	% 89
Cevap Anahtarı	B	ABEDCADCCCECAAEDDECAABADCC				
Cevaplarınız	A	EDCADCCbCAAEDDECAA				

	S	D	Y	B%
Tarih-1	0	0	0	0
Kavimler Göçü'nün sebep ve sonuçlarını siyasi ve sosyal açılardan analiz eder.	1	1	0	100
İstanbul'un fetih sürecini sebepleri ve stratejik sonuçları açısından analiz eder.	1	1	0	100
Osmanlı Devleti'nde modern ordu teşkilatı ve yurttaş askerliğine yönelik düzenlemelerin siyasi ve sosyal boyutlarını a	1	1	0	100
I. Dünya Savaşı sürecinde Osmanlı Devleti'nin durumunu siyasi, askeri ve sosyal açılardan analiz eder.	1	0	0	0
Çağdaşlaşan Türkiye'nin temeli olan Atatürk ilkelerini kavrar.	1	1	0	100
Siyasi alanda meydana gelen gelişmeleri kavrar.	1	1	0	100
Coğrafya-1	0	0	0	0
Dünya'nın Yıllık Hareketi ve Sonuçları	1	1	0	100
Yeryüzündeki İklim Tipleri	1	0	1	0
Dünyada Nüfusun Dağılışı	1	1	0	100
Bölge ve Bölge Türleri	1	1	0	100
Afetlerin Genel Özellikleri	1	1	0	100
Felsefe	0	0	0	0
Felsefi Düşünce	1	1	0	100
Ahlak Felsefesi	1	1	0	100
MS 2. Yüzyıl - MS 15. Yüzyıl Filozoflarının Felsefi Görüşleri	1	1	0	100
Sanat Felsefesi	1	1	0	100
MÖ 6. Yüzyıl - MS 2. Yüzyıl Filozoflarının Felsefi Görüşleri	1	1	0	100
Din Kül. ve Ahl. Bil.	0	0	0	0
Ahlaki Tutum ve Davranışlar	1	1	0	100
İslam ve İbadet	1	1	0	100

		Soru	Doğru	Yanlış	Boş	Net	Başarı
Matematik-1		30	24	5	1	22,75	% 76
Geometri		10	7	1	2	6,75	% 68
TYT Matematik		40	31	6	3	29,50	% 74
Cevap Anahtarı	B	ADACDDDDCADEEBCBCEBEECCBCECCBCEBEBDBEBCCA					
Cevaplarınız		ADACDDDDCADEa bBCdEECCBCEbCdCBEBb D EBCCA					

	S	D	Y	B%
Matematik-1	0	0	0	0
Rasyonel Sayılar	1	1	0	100
Ondalık Sayılar	1	1	0	100
Üstü İfadeler	1	1	0	100
Kökü İfadeler	1	1	0	100
Dört İşlem Yeteneği	1	1	0	100
Aralık Kavramı ve Basit Eşitsizlikler	1	1	0	100
Tek ve Çift Sayılar	1	1	0	100
Rutin Olmayan Problemler	2	2	0	100
Sayı Problemleri	6	5	1	83
Fonksiyonlarda İşlemler	1	1	0	100
Önemler ve Bileşik Önemler	1	1	0	100
Küme Kavramı ve Kümelerde İşlemler	1	1	0	100
SAYILAR	1	1	0	100
Bölünebilme Kuralları	1	0	1	0
Sayı Basamakları	1	0	0	0
Merkezî Eğitim ve Yayılım Ölçüleri	1	0	1	0
Yüde, Kar-Zarar Problemleri	1	1	0	100
Hareket Problemleri	1	1	0	100
Kesir Problemleri	1	1	0	100
Grafik Problemleri	1	1	0	100

		Soru	Doğru	Yanlış	Boş	Net	Başarı
Fizik		7	3	3	1	2,25	% 32
Kimya		7	6	1	0	5,75	% 82
Biyoloji		6	4	2	0	3,50	% 58
TYT Fen		20	13	6	1	11,50	% 58
Cevap Anahtarı	B	AADDDBEBEABECDCBADC					
Cevaplarınız		dDeDBcaEABECDBEBADd					

	S	D	Y	B%
Fizik	0	0	0	0
Basınç ve basınç kuvveti kavramlarının katı, durgun sıvı ve gazlarda bağlı olduğu değişkenleri açıklar.	1	0	1	0
Katı maddedeki enerji iletim hızını etkileyen değişkenleri analiz eder.	1	1	0	100
Küresel aynalarda görüntü oluşumunu ve özelliklerini açıklar.	1	0	0	0
Üreteçlerin seri ve paralel bağlanma gerekliliklerini açıklar.	1	0	1	0
Öteleme kinetik enerjisi, yer çekimi potansiyel enerjisi ve esneklik potansiyel enerjisinin bağlı olduğu değişkenleri ana	1	1	0	100
Akım ve Manyetik Alan	1	0	1	0
Ortam derinliği ile su dalgalarının yayılma hızını ilişkilendirir.	1	0	1	0
Kimya	0	0	0	0
Kimyanın Sembolik Dili	1	1	0	100
Elementlerin Sınıflandırılması	1	1	0	100
Zayıf Etkileşimler / Van der Waals Kuvvetleri	1	0	1	0
Sıvılar	1	1	0	100
Kimyasal Hesaplamalar / Miktar İçeren Problemler	1	1	0	100
Asitler ve Bazlar	1	1	0	100
Karışımların Sınıflandırılması	1	1	0	100
Biyoloji	0	0	0	0
Küçük Moleküllerin Taşınması	1	0	1	0
Enzimler	1	1	0	100
Canlıların Sınıflandırılması (Genel Özellikler)	1	0	1	0
Mayoz	1	1	0	100
Cinsiyete Bağlı Kalıtım	1	1	0	100
Ekosistemde Madde ve Enerji Akışı	1	1	0	100

BİLGİ SARMAL TG TYT 3



293,688 % 31,78

MANİSA / YUNUSEMRE
KEP AKADEMİ 12.SAYISAL

12A - 0
NİDA ESİN

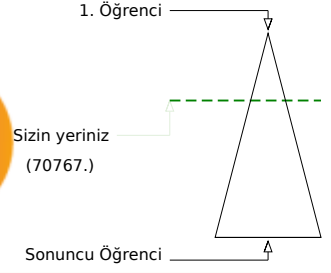
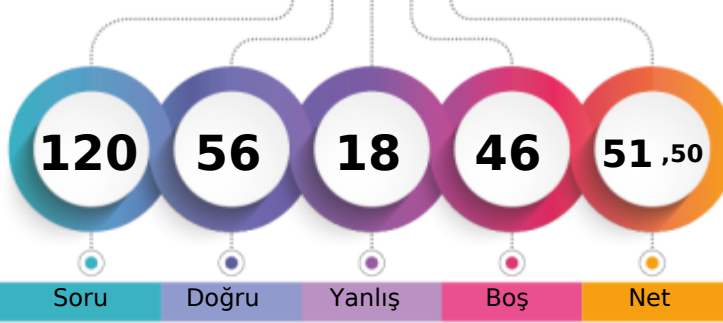

Soru Doğru Yanlış Boş Net

	Şube	Kurum	İlçe	İl	Genel
Öğrenci Sıra No	52	78	181	1071	70767 % 31,78
Sınava Katılan Öğrenci Sayısı	104	166	531	3169	222708

	Soru	Doğru	Yanlış	Boş	Net	Başarı
TYT Türkçe	40	32	7	1	30,25	% 76
Cevap Anahtarı	A CBDCBCBADEDECBEADDCCEDCCDCDADEDBADCABD					
Cevaplarınız	CBDCBCaAc d ECBEADDCCeCaCaDCDCdCDeBADCABD					

	S	D	Y	B%
Türkçe	0	0	0	0
Metne Sözcük Yerleştirme	1	1	0	100
Sözcükte Anlam	3	3	0	100
CÜMLENİN ANLAMI VE YORUMU	1	1	0	100
İki Cümleyi Birleştirme	1	1	0	100
İki Cümleyi Karşılaştırma	1	0	1	0
Parçadaki Cümlelerin İçerik ve Özellikleri	1	1	0	100
Ses Bilgisi - Karma	1	0	1	0
Çekim Ekleri ve Türleri	1	0	1	0
Filimsiler - Karma	1	0	0	0
Noktalama İşaretleri - Karma	3	3	0	100
Bitişik ve Ayrı Yazılan Kelimeler	1	1	0	100
Yazım Kuralları - Karma	1	1	0	100
ANLATIM TEKNİKLERİ VE DÜŞÜNCEYİ GELİŞTİRME YOLLARI	1	1	0	100
Paragrafa Cümle Yerleştirme	1	1	0	100
Paragrafta Anlatım Akışını Bozan Cümle	1	1	0	100
Paragrafı İkiye Ayırma	1	1	0	100
Paragrafa Özgü Soru Kökü	5	3	2	60
Diyalogta Boş Bırakılan Yerleri Tamamlama	1	1	0	100
Paragrafın Yorumlanması	8	6	2	75
Paragrafta Yardımcı Düşünceler	4	4	0	100
Paragrafın Karşılık Olduğu Soruyu Belirleme	2	2	0	100
Söz Öbeklerinde Anlam	1	1	0	100
Paragrafta Ana Düşünce (Ana Fikir)	2	1	1	50
Diyalogun Yorumlanması	1	0	1	0

	Soru	Doğru	Yanlış	Boş	Net	Başarı
Tarih-1	5	1	4	0	0,00	% 0
Coğrafya-1	5	1	1	3	0,75	% 15
Felsefe	5	4	1	0	3,75	% 75
Din Kült. ve Ahl. Bil.	5	5	0	0	5,00	% 100
Felsefe (Seçmeli)	5	0	0	5	0,00	% 0
TYT Sosyal	20	11	6	3	9,50	% 48
Cevap Anahtarı	A DCABECEADDCDECAAAADECCCBAD					
Cevaplarınız	aaAe d CDECdAAADEC					

	S	D	Y	B%
Tarih-1	0	0	0	0
Kavimler Göçü'nün sebep ve sonuçlarını siyasi ve sosyal açılardan analiz eder.	1	0	1	0
İstanbul'un fetih sürecini sebepleri ve stratejik sonuçları açısından analiz eder.	1	0	1	0
Osmanlı Devleti'nde modern ordu teşkilatı ve yurttaş askerliğine yönelik düzenlemelerin siyasi ve sosyal boyutlarını a	1	1	0	100
I. Dünya Savaşı sürecinde Osmanlı Devleti'nin durumunu siyasi, askeri ve sosyal açılardan analiz eder.	1	0	1	0
Çağdaşlaşan Türkiye'nin temeli olan Atatürk ilkelerini kavrar.	1	0	1	0
Siyasi alanda meydana gelen gelişmeleri kavrar.	1	0	1	0
Coğrafya-1	0	0	0	0
Dünya'nın Yıllık Hareketi ve Sonuçları	1	0	0	0
Yeryüzündeki İklim Tipleri	1	0	0	0
Dünyada Nüfusun Dağılışı	1	0	1	0
Bölge ve Bölge Türleri	1	0	0	0
Afetlerin Genel Özellikleri	1	1	0	100
Felsefe	0	0	0	0
Felsefi Düşünce	1	1	0	100
Ahlak Felsefesi	1	1	0	100
MS 2. Yüzyıl - MS 15. Yüzyıl Filozoflarının Felsefi Görüşleri	1	1	0	100
Sanat Felsefesi	1	0	1	0
MÖ 6. Yüzyıl - MS 2. Yüzyıl Filozoflarının Felsefi Görüşleri	1	1	0	100
Din Kült. ve Ahl. Bil.	0	0	0	0
Ahlaki Tutum ve Davranışlar	1	1	0	100
İslam ve İbadet	1	1	0	100

	Soru	Doğru	Yanlış	Boş	Net	Başarı
Matematik-1	30	10	2	18	9,50	% 32
Geometri	10	0	0	10	0,00	% 0
TYT Matematik	40	10	2	28	9,50	% 24
Cevap Anahtarı	A CDADACDDBEADEEBBCBEECCBECCBCACBEBDBEBC					
Cevaplarınız	CD DcCDD B E BC d					

	S	D	Y	B%
Matematik-1	0	0	0	0
Rasyonel Sayılar	1	1	0	100
Ondalık Sayılar	1	1	0	100
Üslü İfadeler	1	0	0	0
Kökü İfadeler	1	1	0	100
Dört İşlem Yeteneği	1	0	1	0
Aralık Kavramı ve Basit Eşitsizlikler	1	1	0	100
Tek ve Çift Sayılar	1	1	0	100
Rutin Olmayan Problemler	2	1	0	50
Sayı Problemleri	6	3	1	50
Fonksiyonlarda İşlemler	1	0	0	0
Önemler ve Bileşik Önemler	1	0	0	0
Küme Kavramı ve Kümelerde İşlemler	1	0	0	0
SAYILAR	1	1	0	100
Bölünebilme Kuralları	1	0	0	0
Sayı Basamakları	1	0	0	0
Merkezî Eğitim ve Yayılım Ölçüleri	1	0	0	0
Yüde, Kar-Zarar Problemleri	1	0	0	0
Hareket Problemleri	1	0	0	0
Kesir Problemleri	1	0	0	0
Grafik Problemleri	1	0	0	0

	Soru	Doğru	Yanlış	Boş	Net	Başarı
Fizik	7	1	3	3	0,25	% 4
Kimya	7	1	0	6	1,00	% 14
Biyoloji	6	1	0	5	1,00	% 17
TYT Fen	20	3	3	14	2,25	% 11
Cevap Anahtarı	A EBAADDDCDBEABEBCDCEBA					
Cevaplarınız	e Ae eC A					

	S	D	Y	B%
Fizik	0	0	0	0
Basınç ve basınç kuvveti kavramlarının katı, durgun sıvı ve gazlarda bağlı olduğu değişkenleri açıklar.	1	0	0	0
Katı maddedeki enerji iletim hızını etkileyen değişkenleri analiz eder.	1	0	1	0
Küresel aynalarda görüntü oluşumunu ve özelliklerini açıklar.	1	0	0	0
Üreteçlerin seri ve paralel bağlanma gerekliliklerini açıklar.	1	1	0	100
Öteleme kinetik enerjisi, yer çekimi potansiyel enerjisi ve esneklik potansiyel enerjisinin bağlı olduğu değişkenleri ana	1	0	1	0
Akım ve Manyetik Alan	1	0	0	0
Ortam derinliği ile su dalgalarının yayılma hızını ilişkilendirir.	1	0	1	0
Kimya	0	0	0	0
Kimyanın Sembolik Dili	1	1	0	100
Elementlerin Sınıflandırılması	1	0	0	0
Zayıf Etkileşimler / Van der Waals Kuvvetleri	1	0	0	0
Sıvılar	1	0	0	0
Kimyasal Hesaplamalar / Miktar İçeren Problemler	1	0	0	0
Asitler ve Bazlar	1	0	0	0
Karışımların Sınıflandırılması	1	0	0	0
Biyoloji	0	0	0	0
Küçük Moleküllerin Taşınması	1	0	0	0
Enzimler	1	0	0	0
Canlıların Sınıflandırılması (Genel Özellikler)	1	0	0	0
Mayoz	1	0	0	0
Cinsiyete Bağlı Kalıtım	1	0	0	0
Ekosistemde Madde ve Enerji Akışı	1	1	0	100

BİLGİ SARMAL TG TYT 3

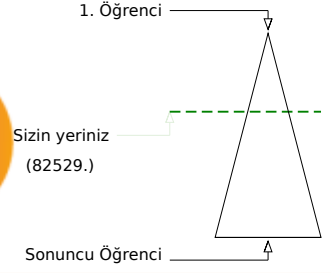
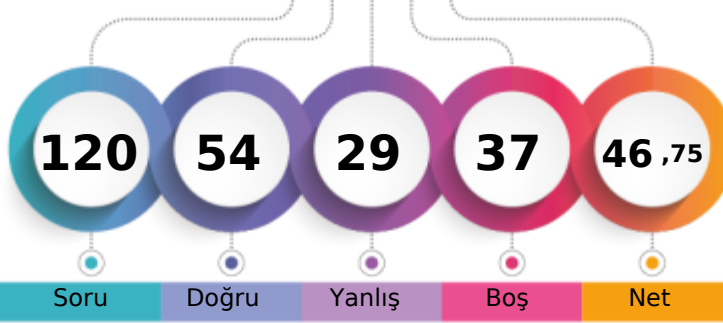

281,293 % 37,06

MANİSA / YUNUSEMRE
KEP AKADEMİ 12.SAYISAL12A - 0
NİL SU GEDİKLİ

Soru Doğru Yanlış Boş Net

Şube	Kurum	İlçe	İl	Genel
Öğrenci Sıra No	60	91	232	1286
Sınava Katılan Öğrenci Sayısı	104	166	531	3169
				82529 % 37,06
				222708

	Soru	Doğru	Yanlış	Boş	Net	Başarı
TYT Türkçe	40	20	15	5	16,25	% 41
Cevap Anahtarı	A	CBCDBCBADEDECBEADDCCEDCCDCDCDAEDBADCBAD				
Cevaplarınız		deCDBaaeDEbECEBbDDCCcDeCD b bdDEeebD A				

	S	D	Y	B%
Türkçe	0	0	0	0
Metne Sözcük Yerleştirme	1	0	1	0
Sözcükte Anlam	3	2	1	67
CÜMLENİN ANLAMI VE YORUMU	1	1	0	100
İki Cümleyi Birleştirme	1	0	1	0
İki Cümleyi Karşılaştırma	1	0	1	0
Parçadaki Cümlelerin İçerik ve Özellikleri	1	0	1	0
Ses Bilgisi - Karma	1	1	0	100
Çekim Ekleri ve Türleri	1	1	0	100
Filimsiler - Karma	1	0	1	0
Noktalama İşaretleri - Karma	3	3	0	100
Bitişik ve Ayrı Yazılan Kelimeler	1	1	0	100
Yazım Kuralları - Karma	1	0	1	0
ANLATIM TEKNİKLERİ VE DÜŞÜNCEYİ GELİŞTİRME YOLLARI	1	1	0	100
Paragrafa Cümle Yerleştirme	1	1	0	100
Paragrafta Anlatım Akışını Bozan Cümle	1	1	0	100
Paragrafı İkiye Ayırma	1	1	0	100
Paragrafa Özgü Soru Kökü	5	0	4	0
Diyalogta Boş Bırakılan Yerleri Tamamlama	1	0	1	0
Paragrafın Yorumlanması	8	4	1	50
Paragrafta Yardımcı Düşünceler	4	2	2	50
Paragrafın Karşılık Olduğu Soruyu Belirleme	2	0	0	0
Söz Öbeklerinde Anlam	1	0	1	0
Paragrafta Ana Düşünce (Ana Fikir)	2	1	1	50
Diyalogun Yorumlanması	1	0	1	0

	Soru	Doğru	Yanlış	Boş	Net	Başarı
Tarih-1	5	2	3	0	1,25	% 25
Coğrafya-1	5	3	1	1	2,75	% 55
Felsefe	5	2	1	2	1,75	% 35
Din Küll. ve Ahl. Bil.	5	4	0	1	4,00	% 80
Felsefe (Seçmeli)	5	0	0	5	0,00	% 0
TYT Sosyal	20	11	5	4	9,75	% 49
Cevap Anahtarı	A	DCABECEADDCDECAAAADECCCBAD				
Cevaplarınız		aCeaEd ADCaE AAAD				

	S	D	Y	B%
Tarih-1	0	0	0	0
Kavimler Göçü'nün sebep ve sonuçlarını siyasi ve sosyal açılarından analiz eder.	1	0	1	0
İstanbul'un fetih sürecini sebepleri ve stratejik sonuçları açısından analiz eder.	1	1	0	100
Osmanlı Devleti'nde modern ordu teşkilatı ve yurttaş askerliğine yönelik düzenlemelerin siyasi ve sosyal boyutlarını a	1	0	1	0
I. Dünya Savaşı sürecinde Osmanlı Devleti'nin durumunu siyasi, askeri ve sosyal açılarından analiz eder.	1	0	1	0
Çağdaşlaşan Türkiye'nin temeli olan Atatürk ilkelerini kavrar.	1	1	0	100
Siyasi alanda meydana gelen gelişmeleri kavrar.	1	1	0	100
Coğrafya-1	0	0	0	0
Dünya'nın Yıllık Hareketi ve Sonuçları	1	0	1	0
Yeryüzündeki İklim Tipleri	1	0	0	0
Dünyada Nüfusun Dağılışı	1	1	0	100
Bölge ve Bölge Türleri	1	1	0	100
Afetlerin Genel Özellikleri	1	1	0	100
Felsefe	0	0	0	0
Felsefi Düşünce	1	0	1	0
Ahlak Felsefesi	1	1	0	100
MS 2. Yüzyıl - MS 15. Yüzyıl Filozoflarının Felsefi Görüşleri	1	0	0	0
Sanat Felsefesi	1	0	0	0
MÖ 6. Yüzyıl - MS 2. Yüzyıl Filozoflarının Felsefi Görüşleri	1	1	0	100
Din Küll. ve Ahl. Bil.	0	0	0	0
Ahlaki Tutum ve Davranışlar	1	1	0	100
İslam ve İbadet	1	1	0	100

	Soru	Doğru	Yanlış	Boş	Net	Başarı
Matematik-1	30	13	3	14	12,25	% 41
Geometri	10	3	0	7	3,00	% 30
TYT Matematik	40	16	3	21	15,25	% 38
Cevap Anahtarı	A	CDADACDDBEADEEBCBCEEECCBECCBACBEBDBEBC				
Cevaplarınız		Cb DAbDD B BCdEE C C ACB				

	S	D	Y	B%
Matematik-1	0	0	0	0
Rasyonel Sayılar	1	1	0	100
Ondalık Sayılar	1	0	1	0
Üslü İfadeler	1	0	0	0
Kökü İfadeler	1	1	0	100
Dört İşlem Yeteneği	1	1	0	100
Aralık Kavramı ve Basit Eşitsizlikler	1	0	1	0
Tek ve Çift Sayılar	1	1	0	100
Rutin Olmayan Problemler	2	1	0	50
Sayı Problemleri	6	4	1	67
Fonksiyonlarda İşlemler	1	0	0	0
Önemler ve Bileşik Önemler	1	0	0	0
Küme Kavramı ve Kümelerde İşlemler	1	0	0	0
SAYILAR	1	0	0	0
Bölünebilme Kuralları	1	0	0	0
Sayı Basamakları	1	1	0	100
Merkezi Eğilim ve Yayılım Ölçüleri	1	0	0	0
Yüde, Kar-Zarar Problemleri	1	1	0	100
Hareket Problemleri	1	0	0	0
Kesir Problemleri	1	1	0	100
Grafik Problemleri	1	0	0	0

	Soru	Doğru	Yanlış	Boş	Net	Başarı
Fizik	7	3	2	2	2,50	% 36
Kimya	7	1	2	4	0,50	% 7
Biyoloji	6	3	2	1	2,50	% 42
TYT Fen	20	7	6	7	5,50	% 28
Cevap Anahtarı	A	EBAADDDCDBEABEBCDCEBA				
Cevaplarınız		EB Ab cCca CeC aA				

	S	D	Y	B%
Fizik	0	0	0	0
Basınç ve basınç kuvveti kavramlarının katı, durgun sıvı ve gazlarda bağlı olduğu değişkenleri açıklar.	1	1	0	100
Katı maddedeki enerji iletim hızını etkileyen değişkenleri analiz eder.	1	1	0	100
Küresel aynalarda görüntü oluşumunu ve özelliklerini açıklar.	1	0	0	0
Üreticilerin seri ve paralel bağlanma gerekliliklerini açıklar.	1	1	0	100
Öteleme kinetik enerjisi, yer çekimi potansiyel enerjisi ve esneklik potansiyel enerjisinin bağlı olduğu değişkenleri ana	1	0	1	0
Akım ve Manyetik Alan	1	0	0	0
Ortam derinliği ile su dalgalarının yayılma hızını ilişkilendirir.	1	0	1	0
Kimya	0	0	0	0
Kimyanın Sembolik Dili	1	1	0	100
Elementlerin Sınıflandırılması	1	0	1	0
Zayıf Etkileşimler / Van der Waals Kuvvetleri	1	0	1	0
Sıvılar	1	0	0	0
Kimyasal Hesaplamalar / Miktar İçeren Problemler	1	0	0	0
Asitler ve Bazlar	1	0	0	0
Karışımların Sınıflandırılması	1	0	0	0
Biyoloji	0	0	0	0
Küçük Moleküllerin Taşınması	1	1	0	100
Enzimler	1	0	1	0
Canlıların Sınıflandırılması (Genel Özellikler)	1	1	0	100
Mayoz	1	0	0	0
Cinsiyete Bağlı Kalıtım	1	0	1	0
Ekosistemde Madde ve Enerji Akışı	1	1	0	100

BİLGİ SARMAL TG TYT 3

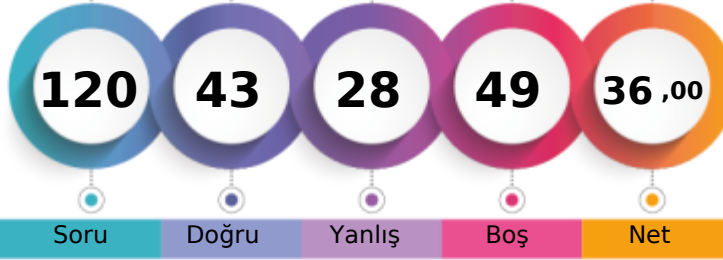

248,105 % 53,17

MANİSA / YUNUSEMRE
KEP AKADEMİ 12.SAYISAL12A - 0
NİSANUR YÜM

1. Öğrenci

Sizin yeriniz
(118418.)

Sonuncu Öğrenci

Soru Doğru Yanlış Boş Net

Şube Kurum İlçe İl Genel

Öğrenci Sıra No 81 124 347 1850 118418 % 53,17

Sınava Katılan Öğrenci Sayısı 104 166 531 3169 222708

		Soru	Doğru	Yanlış	Boş	Net	Başarı
TYT Türkçe		40	24	10	6	21,50	% 54
Cevap Anahtarı	A	CBDCBCBADEDECBEADDCCEDCCDCDCDAEDBADCBAD					
Cevaplarınız		deCDBC bd DebB A DCCEaeeDaD DAEDBbdCA c					

	S	D	Y	B%
Türkçe	0	0	0	0
Metne Sözcük Yerleştirme	1	0	1	0
Sözcükte Anlam	3	2	1	67
CÜMLENİN ANLAMI VE YORUMU	1	1	0	100
İki Cümleyi Birleştirme	1	1	0	100
İki Cümleyi Karşılaştırma	1	0	0	0
Parçadaki Cümlelerin İçerik ve Özellikleri	1	0	1	0
Ses Bilgisi - Karma	1	1	0	100
Çekim Ekleri ve Türleri	1	0	0	0
Filimsiler - Karma	1	1	0	100
Noktalama İşaretleri - Karma	3	2	1	67
Bitişik ve Ayrı Yazılan Kelimeler	1	0	0	0
Yazım Kuralları - Karma	1	1	0	100
ANLATIM TEKNİKLERİ VE DÜŞÜNCEYİ GELİŞTİRME YOLLARI	1	0	0	0
Paragrafa Cümle Yerleştirme	1	1	0	100
Paragrafta Anlatım Akışını Bozan Cümle	1	1	0	100
Paragraf İkiye Ayırma	1	1	0	100
Paragrafa Özgü Soru Kökü	5	4	0	80
Diyalogta Boş Bırakılan Yerleri Tamamlama	1	1	0	100
Paragrafın Yorumlanması	8	2	5	25
Paragrafta Yardımcı Düşünceler	4	3	1	75
Paragrafın Karşılık Olduğu Soruyu Belirleme	2	1	0	50
Söz Öbeklerinde Anlam	1	1	0	100
Paragrafta Ana Düşünce (Ana Fikir)	2	2	0	100
Diyalogun Yorumlanması	1	1	0	100

	Soru	Doğru	Yanlış	Boş	Net	Başarı
Tarih-1	5	1	3	1	0,25	% 5
Coğrafya-1	5	2	1	2	1,75	% 35
Felsefe	5	1	3	1	0,25	% 5
Din Küll. ve Ahl. Bil.	5	5	0	0	5,00	% 100
Felsefe (Seçmeli)	5	0	0	5	0,00	% 0
TYT Sosyal	20	9	7	4	7,25	% 36
Cevap Anahtarı	A	DCABECEADDCDECAAAADECCCBAD				
Cevaplarınız		a Aab Ec C aCcbAADEC				

	S	D	Y	B%
Tarih-1	0	0	0	0
Kavimler Göçü'nün sebep ve sonuçlarını siyasi ve sosyal açılardan analiz eder.	1	0	1	0
İstanbul'un fetih sürecini sebepleri ve stratejik sonuçları açısından analiz eder.	1	0	0	0
Osmanlı Devleti'nde modern ordu teşkilatı ve yurttaş askerliğine yönelik düzenlemelerin siyasi ve sosyal boyutlarını a	1	1	0	100
I. Dünya Savaşı sürecinde Osmanlı Devleti'nin durumunu siyasi, askeri ve sosyal açılardan analiz eder.	1	0	1	0
Çağdaşlaşan Türkiye'nin temeli olan Atatürk ilkelerini kavrar.	1	0	1	0
Siyasi alanda meydana gelen gelişmeleri kavrar.	1	0	1	0
Coğrafya-1	0	0	0	0
Dünya'nın Yıllık Hareketi ve Sonuçları	1	0	0	0
Yeryüzündeki İklim Tipleri	1	1	0	100
Dünyada Nüfusun Dağılışı	1	0	1	0
Bölge ve Bölge Türleri	1	0	0	0
Afetlerin Genel Özellikleri	1	1	0	100
Felsefe	0	0	0	0
Felsefi Düşünce	1	0	0	0
Ahlak Felsefesi	1	0	1	0
MS 2. Yüzyıl - MS 15. Yüzyıl Filozoflarının Felsefi Görüşleri	1	1	0	100
Sanat Felsefesi	1	0	1	0
MÖ 6. Yüzyıl - MS 2. Yüzyıl Filozoflarının Felsefi Görüşleri	1	0	1	0
Din Küll. ve Ahl. Bil.	0	0	0	0
Ahlaki Tutum ve Davranışlar	1	1	0	100
İslam ve İbadet	1	1	0	100

		Soru	Doğru	Yanlış	Boş	Net	Başarı
Matematik-1		30	4	4	22	3,00	% 10
Geometri		10	0	1	9	-0,25	% 0
TYT Matematik		40	4	5	31	2,75	% 7
Cevap Anahtarı	A	CDADACDDBEADEEBCEBEECCBECCBACBEBDBEBC					
Cevaplarınız		a DAaD B d d b					

	S	D	Y	B%
Matematik-1	0	0	0	0
Rasyonel Sayılar	1	0	0	0
Ondalık Sayılar	1	0	1	0
Üslü İfadeler	1	0	0	0
Kökü İfadeler	1	1	0	100
Dört İşlem Yeteneği	1	1	0	100
Aralık Kavramı ve Basit Eşitsizlikler	1	0	1	0
Tek ve Çift Sayılar	1	1	0	100
Rutin Olmayan Problemler	2	0	0	0
Sayı Problemleri	6	1	1	17
Fonksiyonlarda İşlemler	1	0	0	0
Önemler ve Bileşik Önemler	1	0	0	0
Küme Kavramı ve Kümelerde İşlemler	1	0	0	0
SAYILAR	1	0	0	0
Bölünebilirlik Kuralları	1	0	0	0
Sayı Basamakları	1	0	1	0
Merkezî Eğitim ve Yayılım Ölçüleri	1	0	0	0
Yüde, Kar-Zarar Problemleri	1	0	0	0
Hareket Problemleri	1	0	0	0
Kesir Problemleri	1	0	0	0
Grafik Problemleri	1	0	0	0

		Soru	Doğru	Yanlış	Boş	Net	Başarı
Fizik		7	1	5	1	-0,25	% 0
Kimya		7	2	1	4	1,75	% 25
Biyoloji		6	3	0	3	3,00	% 50
TYT Fen		20	6	6	8	4,50	% 23
Cevap Anahtarı	A	EBAADDDCDBEABEBCDCEBA					
Cevaplarınız		Eecec eCc B C BA					

	S	D	Y	B%
Fizik	0	0	0	0
Basınç ve basınç kuvveti kavramlarının katı, durgun sıvı ve gazlarda bağlı olduğu değişkenleri açıklar.	1	1	0	100
Katı maddedeki enerji iletim hızını etkileyen değişkenleri analiz eder.	1	0	1	0
Küresel aynalarda görüntü oluşumunu ve özelliklerini açıklar.	1	0	1	0
Üreteçlerin seri ve paralel bağlanma gerekliliklerini açıklar.	1	0	1	0
Öteleme kinetik enerjisi, yer çekimi potansiyel enerjisi ve esneklik potansiyel enerjisinin bağlı olduğu değişkenleri ana	1	0	1	0
Akım ve Manyetik Alan	1	0	0	0
Ortam derinliği ile su dalgalarının yayılma hızını ilişkilendirir.	1	0	1	0
Kimya	0	0	0	0
Kimyanın Sembolik Dili	1	1	0	100
Elementlerin Sınıflandırılması	1	0	1	0
Zayıf Etkileşimler / Van der Waals Kuvvetleri	1	0	0	0
Sıvılar	1	0	0	0
Kimyasal Hesaplamalar / Miktar İçeren Problemler	1	0	0	0
Asitler ve Bazlar	1	1	0	100
Karışımların Sınıflandırılması	1	0	0	0
Biyoloji	0	0	0	0
Küçük Moleküllerin Taşınması	1	1	0	100
Enzimler	1	0	0	0
Canlıların Sınıflandırılması (Genel Özellikler)	1	0	0	0
Mayoz	1	0	0	0
Cinsiyete Bağlı Kalıtım	1	1	0	100
Ekosistemde Madde ve Enerji Akışı	1	1	0	100

BİLGİ SARMAL TG TYT 3

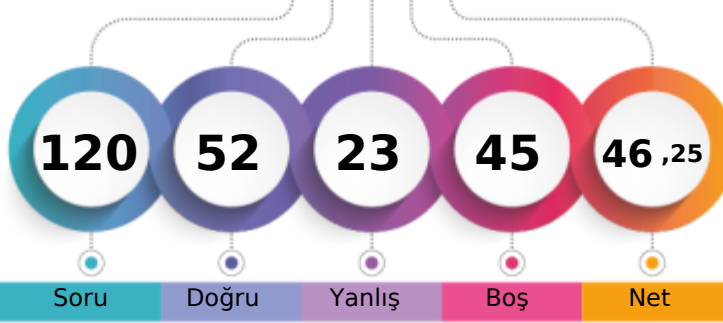

279,310 % 37,94

MANİSA / YUNUSEMRE
KEP AKADEMİ 12.SAYISAL12A - 0
NURSEL KILIÇ

1. Öğrenci

Sizin yeriniz
(84485.)

Sonuncu Öğrenci

Soru Doğru Yanlış Boş Net

Şube Kurum İlçe İl Genel

Öğrenci Sıra No 62 94 239 1321 84485 % 37,94

Sınava Katılan Öğrenci Sayısı 104 166 531 3169 222708

	Soru	Doğru	Yanlış	Boş	Net	Başarı
TYT Türkçe	40	22	6	12	20,50	% 51
Cevap Anahtarı	B CBDCBABCDECBEDDCCEDCCDCDCADEDBADCABDDE					
Cevaplarınız	C DCBAbd ECBEeCd Ea Dea D DE DCA DDE					

	S	D	Y	B%
Türkçe	0	0	0	0
Metne Sözcük Yerleştirme	1	0	1	0
Sözcükte Anlam	3	2	0	67
CÜMLENİN ANLAMI VE YORUMU	1	1	0	100
İki Cümleyi Birleştirme	1	1	0	100
İki Cümleyi Karşılaştırma	1	1	0	100
Parçadaki Cümlelerin İçerik ve Özellikleri	1	1	0	100
Ses Bilgisi - Karma	1	1	0	100
Çekim Ekleri ve Türleri	1	1	0	100
Filimsiler - Karma	1	0	0	0
Noktalama İşaretleri - Karma	3	3	0	100
Bitişik ve Ayrı Yazılan Kelimeler	1	1	0	100
Yazım Kuralları - Karma	1	0	1	0
ANLATIM TEKNİKLERİ VE DÜŞÜNCEYİ GELİŞTİRME YOLLARI	1	0	1	0
Paragrafa Cümle Yerleştirme	1	1	0	100
Paragrafta Anlatım Akışını Bozan Cümle	1	0	0	0
Paragraf İkiye Ayırma	1	0	0	0
Paragrafa Özgü Soru Kökü	5	1	1	20
Diyalogta Boş Bırakılan Yerleri Tamamlama	1	1	0	100
Paragrafın Yorumlanması	8	3	2	38
Paragrafta Yardımcı Düşünceler	4	2	1	50
Paragrafın Karşılık Olduğu Soruyu Belirleme	2	1	0	50
Söz Öbeklerinde Anlam	1	1	0	100
Paragrafta Ana Düşünce (Ana Fikir)	2	1	0	50
Diyalogun Yorumlanması	1	0	0	0

	Soru	Doğru	Yanlış	Boş	Net	Başarı
Tarih-1	5	3	2	0	2,50	% 50
Coğrafya-1	5	2	2	1	1,50	% 30
Felsefe	5	3	2	0	2,50	% 50
Din Kült. ve Ahl. Bil.	5	5	0	0	5,00	% 100
Felsefe (Seçmeli)	5	0	0	5	0,00	% 0
TYT Sosyal	20	13	6	1	11,50	% 58
Cevap Anahtarı	B ABEDCADCCCECAAEDDECAABADCC					
Cevaplarınız	AaEaC DCdCdaEaCDECAA					

	S	D	Y	B%
Tarih-1	0	0	0	0
Kavimler Göçü'nün sebep ve sonuçlarını siyasi ve sosyal açılarından analiz eder.	1	0	1	0
İstanbul'un fetih sürecini sebepleri ve stratejik sonuçları açısından analiz eder.	1	1	0	100
Osmanlı Devleti'nde modern ordu teşkilatı ve yurttaş askerliğine yönelik düzenlemelerin siyasi ve sosyal boyutlarını a	1	1	0	100
I. Dünya Savaşı sürecinde Osmanlı Devleti'nin durumunu siyasi, askeri ve sosyal açılarından analiz eder.	1	0	1	0
Çağdaşlaşan Türkiye'nin temeli olan Atatürk ilkelerini kavrar.	1	1	0	100
Siyasi alanda meydana gelen gelişmeleri kavrar.	1	1	0	100
Coğrafya-1	0	0	0	0
Dünya'nın Yıllık Hareketi ve Sonuçları	1	0	1	0
Yeryüzündeki İklim Tipleri	1	0	1	0
Dünyada Nüfusun Dağılışı	1	0	0	0
Bölge ve Bölge Türleri	1	1	0	100
Afetlerin Genel Özellikleri	1	1	0	100
Felsefe	0	0	0	0
Felsefi Düşünce	1	0	1	0
Ahlak Felsefesi	1	1	0	100
MS 2. Yüzyıl - MS 15. Yüzyıl Filozoflarının Felsefi Görüşleri	1	1	0	100
Sanat Felsefesi	1	0	1	0
MÖ 6. Yüzyıl - MS 2. Yüzyıl Filozoflarının Felsefi Görüşleri	1	1	0	100
Din Kült. ve Ahl. Bil.	0	0	0	0
Ahlaki Tutum ve Davranışlar	1	1	0	100
İslam ve İbadet	1	1	0	100

	Soru	Doğru	Yanlış	Boş	Net	Başarı
Matematik-1	30	8	4	18	7,00	% 23
Geometri	10	0	1	9	-0,25	% 0
TYT Matematik	40	8	5	27	6,75	% 17
Cevap Anahtarı	B ADACDDDDCADEEBCBCECCBCECCBCEBEBDBEBCCA					
Cevaplarınız	ACDaD Dc eBC E a c					

	S	D	Y	B%
Matematik-1	0	0	0	0
Rasyonel Sayılar	1	0	0	0
Ondalık Sayılar	1	1	0	100
Üslü İfadeler	1	0	0	0
Kökü İfadeler	1	0	0	0
Dört İşlem Yeteneği	1	1	0	100
Aralık Kavramı ve Basit Eşitsizlikler	1	1	0	100
Tek ve Çift Sayılar	1	1	0	100
Rutin Olmayan Problemler	2	0	1	0
Sayı Problemleri	6	3	0	50
Fonksiyonlarda İşlemler	1	0	0	0
Önemler ve Bileşik Önemler	1	0	0	0
Küme Kavramı ve Kümelerde İşlemler	1	1	0	100
SAYILAR	1	0	1	0
Bölünebilirlik Kuralları	1	0	0	0
Sayı Basamakları	1	0	0	0
Merkezî Eğitim ve Yayılım Ölçüleri	1	0	1	0
Yüzde, Kar-Zarar Problemleri	1	0	0	0
Hareket Problemleri	1	0	0	0
Kesir Problemleri	1	0	1	0
Grafik Problemleri	1	0	0	0

	Soru	Doğru	Yanlış	Boş	Net	Başarı
Fizik	7	4	2	1	3,50	% 50
Kimya	7	2	2	3	1,50	% 21
Biyoloji	6	3	2	1	2,50	% 42
TYT Fen	20	9	6	5	7,50	% 38
Cevap Anahtarı	B AADDDBEBAEBECDCBADC					
Cevaplarınız	ADecBE d B Cce BeDC					

	S	D	Y	B%
Fizik	0	0	0	0
Basınç ve basınç kuvveti kavramlarının katı, durgun sıvı ve gazlarda bağlı olduğu değişkenleri açıklar.	1	1	0	100
Katı maddedeki enerji iletim hızını etkileyen değişkenleri analiz eder.	1	1	0	100
Küresel aynalarda görüntü oluşumunu ve özelliklerini açıklar.	1	0	0	0
Üreticilerin seri ve paralel bağlanma gerekliliklerini açıklar.	1	1	0	100
Öteleme kinetik enerjisi, yer çekimi potansiyel enerjisi ve esneklik potansiyel enerjisinin bağlı olduğu değişkenleri ana	1	0	0	100
Akım ve Manyetik Alan	1	0	1	0
Ortam derinliği ile su dalgalarının yayılma hızını ilişkilendirir.	1	0	1	0
Kimya	0	0	0	0
Kimyanın Sembolik Dili	1	1	0	100
Elementlerin Sınıflandırılması	1	0	1	0
Zayıf Etkileşimler / Van der Waals Kuvvetleri	1	0	0	0
Sıvılar	1	0	1	0
Kimyasal Hesaplamalar / Miktar İçeren Problemler	1	0	0	0
Asitler ve Bazlar	1	1	0	100
Karışımların Sınıflandırılması	1	0	0	0
Biyoloji	0	0	0	0
Küçük Moleküllerin Taşınması	1	1	0	100
Enzimler	1	1	0	100
Canlıların Sınıflandırılması (Genel Özellikler)	1	0	1	0
Mayoz	1	0	0	0
Cinsiyete Bağlı Kalıtım	1	1	0	100
Ekosistemde Madde ve Enerji Akışı	1	0	1	0

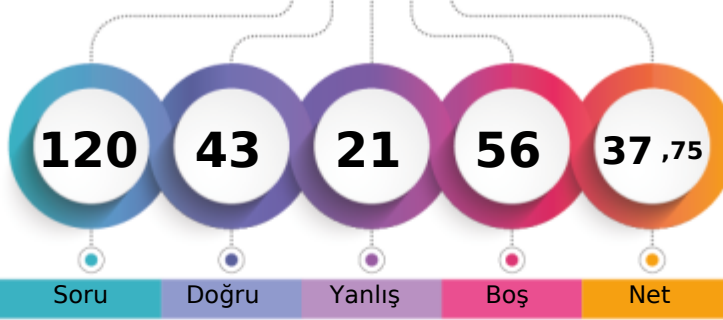

1. Öğrenci

Sizin yeriniz
(112480.)

Sonuncu Öğrenci

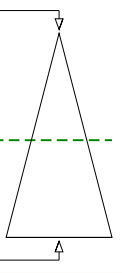

Soru Doğru Yanlış Boş Net

Şube Kurum İlçe İl Genel

Öğrenci Sıra No 77 118 326 1774 112480 % 50,51

Sınava Katılan Öğrenci Sayısı 104 166 531 3169 222708

	Soru	Doğru	Yanlış	Boş	Net	Başarı
TYT Türkçe	40	24	9	7	21,75	% 54
Cevap Anahtarı	B	CBDCBABCDECEBEADDCCECCDCDCDADEDBADCABDDE				
Cevaplarınız		CdDCabBd ECB eDeCCEDCCDaD b DEDBADCe E				

	S	D	Y	B%
Türkçe	0	0	0	0
Metne Sözcük Yerleştirme	1	0	1	0
Sözcükte Anlam	3	2	1	67
CÜMLENİN ANLAMI VE YORUMU	1	1	0	100
İki Cümleyi Birleştirme	1	1	0	100
İki Cümleyi Karşılaştırma	1	0	1	0
Parçadaki Cümlelerin İçerik ve Özellikleri	1	0	1	0
Ses Bilgisi - Karma	1	0	0	0
Çekim Ekleri ve Türleri	1	1	0	100
Filimsiler - Karma	1	0	0	0
Noktalama İşaretleri - Karma	3	3	0	100
Bitişik ve Ayrı Yazılan Kelimeler	1	0	0	0
Yazım Kuralları - Karma	1	0	1	0
ANLATIM TEKNİKLERİ VE DÜŞÜNCEYİ GELİŞTİRME YOLLARI	1	1	0	100
Paragrafa Cümle Yerleştirme	1	0	1	0
Paragrafta Anlatım Akışını Bozan Cümle	1	1	0	100
Paragraf İkiye Ayırma	1	1	0	100
Paragrafa Özgü Soru Kökü	5	3	0	60
Diyalogta Boş Bırakılan Yerleri Tamamlama	1	1	0	100
Paragrafın Yorumlanması	8	5	1	63
Paragrafta Yardımcı Düşünceler	4	3	1	75
Paragrafın Karşılık Olduğu Soruyu Belirleme	2	1	0	50
Söz Öbeklerinde Anlam	1	0	1	0
Paragrafta Ana Düşünce (Ana Fikir)	2	1	0	50
Diyalogun Yorumlanması	1	1	0	100

	Soru	Doğru	Yanlış	Boş	Net	Başarı
Tarih-1	5	1	4	0	0,00	% 0
Coğrafya-1	5	3	2	0	2,50	% 50
Felsefe	5	0	0	5	0,00	% 0
Din Kül. ve Ahl. Bil.	5	0	0	5	0,00	% 0
Felsefe (Seçmeli)	5	0	0	5	0,00	% 0
TYT Sosyal	20	4	6	10	2,50	% 13
Cevap Anahtarı	B	ABEDCADCCCECAAEDDECAABADCC				
Cevaplarınız		decDeADCda				

	S	D	Y	B%
Tarih-1	0	0	0	0
Kavimler Göçü'nün sebep ve sonuçlarını siyasi ve sosyal açılardan analiz eder.	1	1	0	100
İstanbul'un fetih sürecini sebepleri ve stratejik sonuçları açısından analiz eder.	1	0	1	0
Osmanlı Devleti'nde modern ordu teşkilatı ve yurttaş askerliğine yönelik düzenlemelerin siyasi ve sosyal boyutlarını a	1	0	1	0
I. Dünya Savaşı sürecinde Osmanlı Devleti'nin durumunu siyasi, askeri ve sosyal açılardan analiz eder.	1	0	1	0
Çağdaşlaşan Türkiye'nin temeli olan Atatürk ilkelerini kavrar.	1	0	1	0
Siyasi alanda meydana gelen gelişmeleri kavrar.	1	0	1	0
Coğrafya-1	0	0	0	0
Dünya'nın Yıllık Hareketi ve Sonuçları	1	0	1	0
Yeryüzündeki İklim Tipleri	1	0	1	0
Dünyada Nüfusun Dağılışı	1	1	0	100
Bölge ve Bölge Türleri	1	1	0	100
Afetlerin Genel Özellikleri	1	1	0	100
Felsefe	0	0	0	0
Felsefi Düşünce	1	0	0	0
Ahlak Felsefesi	1	0	0	0
MS 2. Yüzyıl - MS 15. Yüzyıl Filozoflarının Felsefi Görüşleri	1	0	0	0
Sanat Felsefesi	1	0	0	0
MÖ 6. Yüzyıl - MS 2. Yüzyıl Filozoflarının Felsefi Görüşleri	1	0	0	0
Din Kül. ve Ahl. Bil.	0	0	0	0
Ahlaki Tutum ve Davranışlar	1	0	0	0
İslam ve İbadet	1	0	0	0

	Soru	Doğru	Yanlış	Boş	Net	Başarı
Matematik-1	30	10	1	19	9,75	% 33
Geometri	10	1	0	9	1,00	% 10
TYT Matematik	40	11	1	28	10,75	% 27
Cevap Anahtarı	B	ADACDDDDCADEEBCBCEBEECCBECCBCBEBEBDBEBCCA				
Cevaplarınız		DAbDDDC E B BC C				

	S	D	Y	B%
Matematik-1	0	0	0	0
Rasyonel Sayılar	1	1	0	100
Ondalık Sayılar	1	1	0	100
Üslü İfadeler	1	0	0	0
Kökü İfadeler	1	1	0	100
Dört İşlem Yeteneği	1	1	0	100
Aralık Kavramı ve Basit Eşitsizlikler	1	0	1	0
Tek ve Çift Sayılar	1	1	0	100
Rutin Olmayan Problemler	2	1	0	50
Sayı Problemleri	6	2	0	33
Fonksiyonlarda İşlemler	1	0	0	0
Önemler ve Bileşik Önemler	1	0	0	0
Küme Kavramı ve Kümelerde İşlemler	1	0	0	0
SAYILAR	1	1	0	100
Bölünebilme Kuralları	1	0	0	0
Sayı Basamakları	1	1	0	100
Merkezî Eğitim ve Yayılım Ölçüleri	1	0	0	0
Yüze, Kar-Zarar Problemleri	1	0	0	0
Hareket Problemleri	1	0	0	0
Kesir Problemleri	1	0	0	0
Grafik Problemleri	1	0	0	0

	Soru	Doğru	Yanlış	Boş	Net	Başarı
Fizik	7	0	4	3	-1,00	% 0
Kimya	7	2	1	4	1,75	% 25
Biyoloji	6	2	0	4	2,00	% 33
TYT Fen	20	4	5	11	2,75	% 14
Cevap Anahtarı	B	AADDDBEBEABECDCBEBADCB				
Cevaplarınız		b cac B CcC A				

	S	D	Y	B%
Fizik	0	0	0	0
Basınç ve basınç kuvveti kavramlarının katı, durgun sıvı ve gazlarda bağlı olduğu değişkenleri açıklar.	1	0	1	0
Katı maddedeki enerji iletim hızını etkileyen değişkenleri analiz eder.	1	0	1	0
Küresel aynalarda görüntü oluşumunu ve özelliklerini açıklar.	1	0	0	0
Üreteçlerin seri ve paralel bağlanma gerekliliklerini açıklar.	1	0	0	0
Öteleme kinetik enerjisi, yer çekimi potansiyel enerjisi ve esneklik potansiyel enerjisinin bağlı olduğu değişkenleri ana	1	0	1	0
Akım ve Manyetik Alan	1	0	0	0
Ortam derinliği ile su dalgalarının yayılma hızını ilişkilendirir.	1	0	1	0
Kimya	0	0	0	0
Kimyanın Sembolik Dili	1	1	0	100
Elementlerin Sınıflandırılması	1	0	1	0
Zayıf Etkileşimler / Van der Waals Kuvvetleri	1	0	0	0
Sıvılar	1	0	0	0
Kimyasal Hesaplamalar / Miktar İçeren Problemler	1	0	0	0
Asitler ve Bazlar	1	1	0	100
Karışımların Sınıflandırılması	1	0	0	0
Biyoloji	0	0	0	0
Küçük Moleküllerin Taşınması	1	0	0	0
Enzimler	1	0	0	0
Canlıların Sınıflandırılması (Genel Özellikler)	1	1	0	100
Mayoz	1	0	0	0
Cinsiyete Bağlı Kalıtım	1	0	0	0
Ekosistemde Madde ve Enerji Akışı	1	1	0	100

MANİSA / YUNUSEMRE
 KEP AKADEMİ 12.SAYISAL

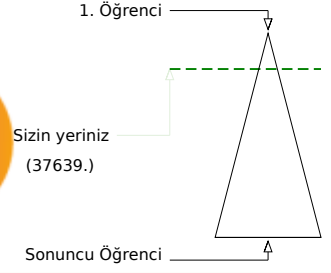
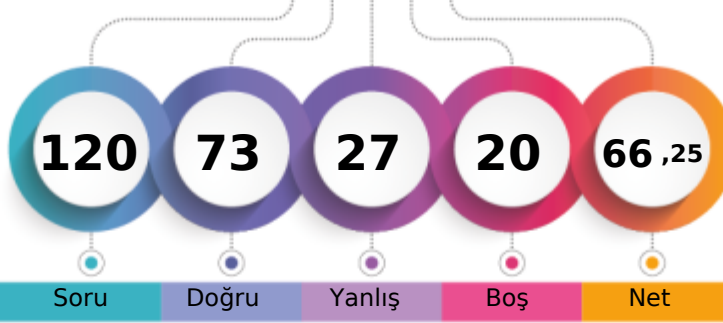
12A - 0
ÖMER NURETTİN ALABAY

	Şube	Kurum	İlçe	İl	Genel
Öğrenci Sıra No	29	42	75	483	37639
Sınava Katılan Öğrenci Sayısı	104	166	531	3169	222708
					% 16,90

	Soru	Doğru	Yanlış	Boş	Net	Başarı
TYT Türkçe	40	34	6	0	32,50	% 81
Cevap Anahtarı	B	CBDCBABCDECEBEADDCCEDCCDCDADEDBADCABDDE				
Cevaplarınız		CBDCBeBCbECBEAaDCCeDeCDCDbDADEDBaBCABDDE				

	S	D	Y	B%
Türkçe	0	0	0	0
Metne Sözcük Yerleştirme	1	1	0	100
Sözcükte Anlam	3	3	0	100
CÜMLENİN ANLAMI VE YORUMU	1	1	0	100
İki Cümleyi Birleştirme	1	1	0	100
İki Cümleyi Karşılaştırma	1	1	0	100
Parçadaki Cümlelerin İçerik ve Özellikleri	1	0	1	0
Ses Bilgisi - Karma	1	1	0	100
Çekim Ekleri ve Türleri	1	1	0	100
Filimsiler - Karma	1	0	1	0
Noktalama İşaretleri - Karma	3	3	0	100
Bitişik ve Ayrı Yazılan Kelimeler	1	1	0	100
Yazım Kuralları - Karma	1	1	0	100
ANLATICI TEKNİKLERİ VE DÜŞÜNCEYİ GELİŞTİRME YOLLARI	1	0	1	0
Paragrafa Cümle Yerleştirme	1	1	0	100
Paragrafta Anlatım Akışını Bozan Cümle	1	1	0	100
Paragraf İkiye Ayırma	1	1	0	100
Paragrafa Özgü Soru Kökü	5	4	1	80
Diyalogta Boş Bırakılan Yerleri Tamamlama	1	1	0	100
Paragrafın Yorumlanması	8	6	2	75
Paragrafta Yardımcı Düşünceler	4	4	0	100
Paragrafın Karşılık Olduğu Soruyu Belirleme	2	1	1	50
Söz Öbeklerinde Anlam	1	1	0	100
Paragrafta Ana Düşünce (Ana Fikir)	2	2	0	100
Diyalogun Yorumlanması	1	1	0	100

	Soru	Doğru	Yanlış	Boş	Net	Başarı
Matematik-1	30	19	8	3	17,00	% 57
Geometri	10	4	0	6	4,00	% 40
TYT Matematik	40	23	8	9	21,00	% 53
Cevap Anahtarı	B	ADACDDDDCADEEBCBCEBEECCBCECCBCEBEBEBDBECCCA				
Cevaplarınız		eACDDDDCAacEBaBcDdEE CaEC ecCBE EBD C				

	S	D	Y	B%
Matematik-1	0	0	0	0
Rasyonel Sayılar	1	1	0	100
Ondalık Sayılar	1	1	0	100
Üslü İfadeler	1	0	0	0
Kökü İfadeler	1	0	1	0
Dört İşlem Yeteneği	1	1	0	100
Aralık Kavramı ve Basit Eşitsizlikler	1	1	0	100
Tek ve Çift Sayılar	1	1	0	100
Rutin Olmayan Problemler	2	1	1	50
Sayı Problemleri	6	4	2	67
Fonksiyonlarda İşlemler	1	1	0	100
Önemler ve Bileşik Önemler	1	1	0	100
Küme Kavramı ve Kümelerde İşlemler	1	0	1	0
SAYILAR	1	0	1	0
Bölünebilme Kuralları	1	1	0	100
Sayı Basamakları	1	1	0	100
Merkezi Eğilim ve Yayılım Ölçüleri	1	0	1	0
Yüde, Kar-Zarar Problemleri	1	1	0	100
Hareket Problemleri	1	0	0	0
Kesir Problemleri	1	1	0	100
Grafik Problemleri	1	1	0	100

	Soru	Doğru	Yanlış	Boş	Net	Başarı
Tarih-1	5	2	3	0	1,25	% 25
Coğrafya-1	5	4	1	0	3,75	% 75
Felsefe	5	0	0	5	0,00	% 0
Din Kült. ve Ahl. Bil.	5	2	0	3	2,00	% 40
Felsefe (Seçmeli)	5	0	0	5	0,00	% 0
TYT Sosyal	20	8	4	8	7,00	% 35
Cevap Anahtarı	B	ABEDCADCCCECAAEDDECAABADCC				
Cevaplarınız		beEaCADCdE DE				

	S	D	Y	B%
Tarih-1	0	0	0	0
Kavimler Göçü'nün sebep ve sonuçlarını siyasi ve sosyal açılarından analiz eder.	1	0	1	0
İstanbul'un fetih sürecini sebepleri ve stratejik sonuçları açısından analiz eder.	1	1	0	100
Osmanlı Devleti'nde modern ordu teşkilatı ve yurttaş askerliğine yönelik düzenlemelerin siyasi ve sosyal boyutlarını a	1	0	1	0
I. Dünya Savaşı sürecinde Osmanlı Devleti'nin durumunu siyasi, askeri ve sosyal açılarından analiz eder.	1	0	1	0
Çağdaşlaşan Türkiye'nin temeli olan Atatürk ilkelerini kavrar.	1	1	0	100
Siyasi alanda meydana gelen gelişmeleri kavrar.	1	1	0	100
Coğrafya-1	0	0	0	0
Dünya'nın Yıllık Hareketi ve Sonuçları	1	0	1	0
Yeryüzündeki İklim Tipleri	1	1	0	100
Dünyada Nüfusun Dağılışı	1	1	0	100
Bölge ve Bölge Türleri	1	1	0	100
Afetlerin Genel Özellikleri	1	1	0	100
Felsefe	0	0	0	0
Felsefi Düşünce	1	0	0	0
Ahlak Felsefesi	1	0	0	0
MS 2. Yüzyıl - MS 15. Yüzyıl Filozoflarının Felsefi Görüşleri	1	0	0	0
Sanat Felsefesi	1	0	0	0
MÖ 6. Yüzyıl - MS 2. Yüzyıl Filozoflarının Felsefi Görüşleri	1	0	0	0
Din Kült. ve Ahl. Bil.	0	0	0	0
Ahlaki Tutum ve Davranışlar	1	0	0	0
İslam ve İbadet	1	0	0	0

	Soru	Doğru	Yanlış	Boş	Net	Başarı
Fizik	7	2	3	2	1,25	% 18
Kimya	7	3	3	1	2,25	% 32
Biyoloji	6	3	3	0	2,25	% 38
TYT Fen	20	8	9	3	5,75	% 29
Cevap Anahtarı	B	AADDDBEBEABEBCDCEBADC				
Cevaplarınız		da eBEcd BbCDecBADA				

	S	D	Y	B%
Fizik	0	0	0	0
Basınç ve basınç kuvveti kavramlarının katı, durgun sıvı ve gazlarda bağlı olduğu değişkenleri açıklar.	1	1	0	100
Katı maddedeki enerji iletim hızını etkileyen değişkenleri analiz eder.	1	1	0	100
Küresel aynalarda görüntü oluşumunu ve özelliklerini açıklar.	1	0	0	0
Üreteçlerin seri ve paralel bağlanma gerekliliklerini açıklar.	1	0	1	0
Öteleme kinetik enerjisi, yer çekimi potansiyel enerjisi ve esneklik potansiyel enerjisinin bağlı olduğu değişkenleri ana	1	0	1	0
Akım ve Manyetik Alan	1	0	0	0
Ortam derinliği ile su dalgalarının yayılma hızını ilişkilendirir.	1	0	1	0
Kimya	0	0	0	0
Kimyanın Sembolik Dili	1	1	0	100
Elementlerin Sınıflandırılması	1	1	0	100
Zayıf Etkileşimler / Van der Waals Kuvvetleri	1	0	1	0
Sıvılar	1	0	1	0
Kimyasal Hesaplamalar / Miktar İçeren Problemler	1	0	0	0
Asitler ve Bazlar	1	1	0	100
Karışımların Sınıflandırılması	1	0	1	0
Biyoloji	0	0	0	0
Küçük Moleküllerin Taşınması	1	0	1	0
Enzimler	1	1	0	100
Canlıların Sınıflandırılması (Genel Özellikler)	1	0	1	0
Mayoz	1	0	1	0
Cinsiyete Bağlı Kalıtım	1	1	0	100
Ekosistemde Madde ve Enerji Akışı	1	1	0	100

BİLGİ SARMAL TG TYT 3

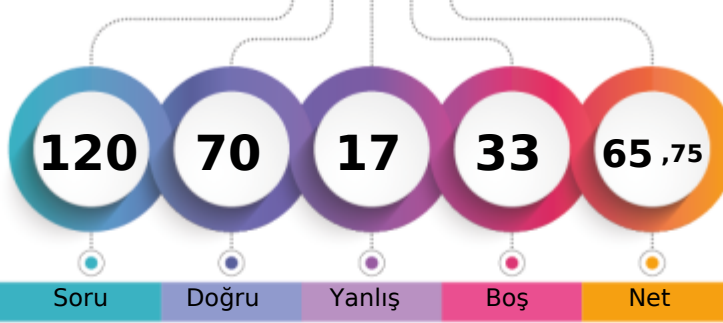

336,548 % 17,34

MANİSA / YUNUSEMRE
KEP AKADEMİ 12.SAYISAL12A - 0
ÖMER SALİH KOCA

1. Öğrenci

Sizin yeriniz
(38617.)

Sonuncu Öğrenci

Soru Doğru Yanlış Boş Net

Şube Kurum İlçe İl Genel

Öğrenci Sıra No 30 43 76 491 38617 % 17,34

Sınava Katılan Öğrenci Sayısı 104 166 531 3169 222708

		Soru	Doğru	Yanlış	Boş	Net	Başarı
TYT Türkçe		40	34	5	1	32,75	% 82
Cevap Anahtarı	B	CBDCBABCDECEADDCCEDCCDCDADEDBADCBADDE					
Cevaplarınız		CBDCBABCDECaEADDcDeDCbcDADEDBADCAaD E					

	S	D	Y	B%
Türkçe	0	0	0	0
Metne Sözcük Yerleştirme	1	1	0	100
Sözcükte Anlam	3	3	0	100
CÜMLENİN ANLAMI VE YORUMU	1	1	0	100
İki Cümleyi Birleştirme	1	1	0	100
İki Cümleyi Karşılaştırma	1	1	0	100
Parçadaki Cümlelerin İçerik ve Özellikleri	1	1	0	100
Ses Bilgisi - Karma	1	0	0	0
Çekim Ekleri ve Türleri	1	1	0	100
Filimsiler - Karma	1	1	0	100
Noktalama İşaretleri - Karma	3	2	1	67
Bitişik ve Ayrı Yazılan Kelimeler	1	1	0	100
Yazım Kuralları - Karma	1	1	0	100
ANLATIM TEKNİKLERİ VE DÜŞÜNCEYİ GELİŞTİRME YOLLARI	1	1	0	100
Paragrafa Cümle Yerleştirme	1	1	0	100
Paragrafta Anlatım Akışını Bozan Cümle	1	1	0	100
Paragraf İkiye Ayırma	1	0	1	0
Paragrafa Özgü Soru Kökü	5	4	1	80
Diyalogta Boş Bırakılan Yerleri Tamamlama	1	1	0	100
Paragrafın Yorumlanması	8	6	2	75
Paragrafta Yardımcı Düşünceler	4	3	1	75
Paragrafın Karşılık Olduğu Soruyu Belirleme	2	2	0	100
Söz Öbeklerinde Anlam	1	1	0	100
Paragrafta Ana Düşünce (Ana Fikir)	2	2	0	100
Diyalogun Yorumlanması	1	1	0	100

	Soru	Doğru	Yanlış	Boş	Net	Başarı
Tarih-1	5	3	2	0	2,50	% 50
Coğrafya-1	5	4	1	0	3,75	% 75
Felsefe	5	3	2	0	2,50	% 50
Din Küll. ve Ahl. Bil.	5	5	0	0	5,00	% 100
Felsefe (Seçmeli)	5	0	0	5	0,00	% 0
TYT Sosyal	20	15	5	0	13,75	% 69
Cevap Anahtarı	B	ABEDCADCCCECAAEDDECAABADCC				
Cevaplarınız		eBEdEADCCdCeAaDDECAA				

	S	D	Y	B%
Tarih-1	0	0	0	0
Kavimler Göçü'nün sebep ve sonuçlarını siyasi ve sosyal açılarından analiz eder.	1	1	0	100
İstanbul'un fetih sürecini sebepleri ve stratejik sonuçları açısından analiz eder.	1	0	1	0
Osmanlı Devleti'nde modern ordu teşkilatı ve yurttaş askerliğine yönelik düzenlemelerin siyasi ve sosyal boyutlarını a	1	0	1	0
I. Dünya Savaşı sürecinde Osmanlı Devleti'nin durumunu siyasi, askeri ve sosyal açılarından analiz eder.	1	1	0	100
Çağdaşlaşan Türkiye'nin temeli olan Atatürk ilkelerini kavrar.	1	1	0	100
Siyasi alanda meydana gelen gelişmeleri kavrar.	1	1	0	100
Coğrafya-1	0	0	0	0
Dünya'nın Yıllık Hareketi ve Sonuçları	1	1	0	100
Yeryüzündeki İklim Tipleri	1	0	1	0
Dünyada Nüfusun Dağılışı	1	1	0	100
Bölge ve Bölge Türleri	1	1	0	100
Afetlerin Genel Özellikleri	1	1	0	100
Felsefe	0	0	0	0
Felsefi Düşünce	1	1	0	100
Ahlak Felsefesi	1	0	1	0
MS 2. Yüzyıl - MS 15. Yüzyıl Filozoflarının Felsefi Görüşleri	1	1	0	100
Sanat Felsefesi	1	0	1	0
MÖ 6. Yüzyıl - MS 2. Yüzyıl Filozoflarının Felsefi Görüşleri	1	1	0	100
Din Küll. ve Ahl. Bil.	0	0	0	0
Ahlaki Tutum ve Davranışlar	1	1	0	100
İslam ve İbadet	1	1	0	100

		Soru	Doğru	Yanlış	Boş	Net	Başarı
Matematik-1		30	13	3	14	12,25	% 41
Geometri		10	1	0	9	1,00	% 10
TYT Matematik		40	14	3	23	13,25	% 33
Cevap Anahtarı	B	ADACDDDDCADEEBCBCECCBCECCBCEBEBDBEBCCA					
Cevaplarınız		ADAaCDDC EEB cCB E B E					

	S	D	Y	B%
Matematik-1	0	0	0	0
Rasyonel Sayılar	1	1	0	100
Ondalık Sayılar	1	1	0	100
Üslü İfadeler	1	1	0	100
Kökü İfadeler	1	1	0	100
Dört İşlem Yeteneği	1	1	0	100
Aralık Kavramı ve Basit Eşitsizlikler	1	0	1	0
Tek ve Çift Sayılar	1	0	1	0
Rutin Olmayan Problemler	2	2	0	100
Sayı Problemleri	6	2	1	33
Fonksiyonlarda İşlemler	1	0	0	0
Önemler ve Bileşik Önemler	1	0	0	0
Küme Kavramı ve Kümelerde İşlemler	1	0	0	0
SAYILAR	1	1	0	100
Bölünebilme Kuralları	1	1	0	100
Sayı Basamakları	1	1	0	100
Merkezî Eğitim ve Yayılım Ölçüleri	1	0	0	0
Yüde, Kar-Zarar Problemleri	1	1	0	100
Hareket Problemleri	1	0	0	0
Kesir Problemleri	1	0	0	0
Grafik Problemleri	1	0	0	0

		Soru	Doğru	Yanlış	Boş	Net	Başarı
Fizik		7	2	2	3	1,50	% 21
Kimya		7	3	1	3	2,75	% 39
Biyoloji		6	2	1	3	1,75	% 29
TYT Fen		20	7	4	9	6,00	% 30
Cevap Anahtarı	B	AADDDBEBEABECDCBADC					
Cevaplarınız		De aEa AB C a DC					

	S	D	Y	B%
Fizik	0	0	0	0
Basınç ve basınç kuvveti kavramlarının katı, durgun sıvı ve gazlarda bağlı olduğu değişkenleri açıklar.	1	1	0	100
Katı maddedeki enerji iletim hızını etkileyen değişkenleri analiz eder.	1	0	1	0
Küresel aynalarda görüntü oluşumunu ve özelliklerini açıklar.	1	0	0	0
Üreteçlerin seri ve paralel bağlanma gerekliliklerini açıklar.	1	0	0	0
Öteleme kinetik enerjisi, yer çekimi potansiyel enerjisi ve esneklik potansiyel enerjisinin bağlı olduğu değişkenleri ana	1	0	0	100
Akım ve Manyetik Alan	1	0	1	0
Ortam derinliği ile su dalgalarının yayılma hızını ilişkilendirir.	1	0	0	0
Kimya	0	0	0	0
Kimyanın Sembolik Dili	1	1	0	100
Elementlerin Sınıflandırılması	1	0	0	0
Zayıf Etkileşimler / Van der Waals Kuvvetleri	1	0	1	0
Sıvılar	1	0	0	0
Kimyasal Hesaplamalar / Miktar İçeren Problemler	1	1	0	100
Asitler ve Bazlar	1	1	0	100
Karışımların Sınıflandırılması	1	0	0	0
Biyoloji	0	0	0	0
Küçük Moleküllerin Taşınması	1	1	0	100
Enzimler	1	1	0	100
Canlıların Sınıflandırılması (Genel Özellikler)	1	0	0	0
Mayoz	1	0	0	0
Cinsiyete Bağlı Kalıtım	1	0	1	0
Ekosistemde Madde ve Enerji Akışı	1	0	0	0

BİLGİ SARMAL TG TYT 3

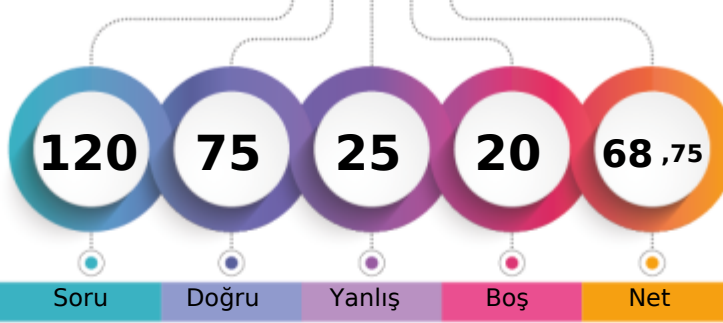

345,740 % 14,98

MANİSA / YUNUSEMRE
KEP AKADEMİ 12.SAYISAL12A - 0
ÖMER ÜNSAL

1. Öğrenci

Sizin yeriniz
(33353.)

Sonuncu Öğrenci

Soru Doğru Yanlış Boş Net

Şube Kurum İlçe İl Genel

Öğrenci Sıra No 27 37 64 419 33353 % 14,98

Sınava Katılan Öğrenci Sayısı 104 166 531 3169 222708

	Soru	Doğru	Yanlış	Boş	Net	Başarı
TYT Türkçe	40	34	6	0	32,50	% 81
Cevap Anahtarı	B CBDCBABCDECEBADDCCEDCCDCDADEDBADCABDDE					
Cevaplarınız	CBDCBAeCDECEBAcDCCEDCCDCDADEDBbBCAdDeE					

	S	D	Y	B%
Türkçe	0	0	0	0
Metne Sözcük Yerleştirme	1	1	0	100
Sözcükte Anlam	3	2	1	67
CÜMLENİN ANLAMI VE YORUMU	1	1	0	100
İki Cümleyi Birleştirme	1	1	0	100
İki Cümleyi Karşılaştırma	1	1	0	100
Parçadaki Cümlelerin İçerik ve Özellikleri	1	1	0	100
Ses Bilgisi - Karma	1	0	1	0
Çekim Ekleri ve Türleri	1	1	0	100
Filimsiler - Karma	1	1	0	100
Noktalama İşaretleri - Karma	3	3	0	100
Bitişik ve Ayrı Yazılan Kelimeler	1	1	0	100
Yazım Kuralları - Karma	1	1	0	100
ANLATIM TEKNİKLERİ VE DÜŞÜNCEYİ GELİŞTİRME YOLLARI	1	0	1	0
Paragrafa Cümle Yerleştirme	1	1	0	100
Paragrafta Anlatım Akışını Bozan Cümle	1	1	0	100
Paragraf İkiye Ayırma	1	1	0	100
Paragrafa Özgü Soru Kökü	5	4	1	80
Diyalogta Boş Bırakılan Yerleri Tamamlama	1	1	0	100
Paragrafın Yorumlanması	8	7	1	88
Paragrafta Yardımcı Düşünceler	4	3	1	75
Paragrafın Karşılık Olduğu Soruyu Belirleme	2	1	1	50
Söz Öbeklerinde Anlam	1	1	0	100
Paragrafta Ana Düşünce (Ana Fikir)	2	2	0	100
Diyalogun Yorumlanması	1	1	0	100

	Soru	Doğru	Yanlış	Boş	Net	Başarı
Tarih-1	5	3	2	0	2,50	% 50
Coğrafya-1	5	3	1	1	2,75	% 55
Felsefe	5	4	1	0	3,75	% 75
Din Kült. ve Ahl. Bil.	5	5	0	0	5,00	% 100
Felsefe (Seçmeli)	5	0	0	5	0,00	% 0
TYT Sosyal	20	15	4	1	14,00	% 70
Cevap Anahtarı	B ABEDCADCCCECAAEDDECAABADCC					
Cevaplarınız	eBEDaADCd CdAEDDECAA					

	S	D	Y	B%
Tarih-1	0	0	0	0
Kavimler Göçü'nün sebep ve sonuçlarını siyasi ve sosyal açılarından analiz eder.	1	1	0	100
İstanbul'un fetih sürecini sebepleri ve stratejik sonuçları açısından analiz eder.	1	0	1	0
Osmanlı Devleti'nde modern ordu teşkilatı ve yurttaş askerliğine yönelik düzenlemelerin siyasi ve sosyal boyutlarını a	1	0	1	0
I. Dünya Savaşı sürecinde Osmanlı Devleti'nin durumunu siyasi, askeri ve sosyal açılarından analiz eder.	1	1	0	100
Çağdaşlaşan Türkiye'nin temeli olan Atatürk ilkelerini kavrar.	1	1	0	100
Siyasi alanda meydana gelen gelişmeleri kavrar.	1	1	0	100
Coğrafya-1	0	0	0	0
Dünya'nın Yıllık Hareketi ve Sonuçları	1	0	1	0
Yeryüzündeki İklim Tipleri	1	0	0	0
Dünyada Nüfusun Dağılışı	1	1	0	100
Bölge ve Bölge Türleri	1	1	0	100
Afetlerin Genel Özellikleri	1	1	0	100
Felsefe	0	0	0	0
Felsefi Düşünce	1	1	0	100
Ahlak Felsefesi	1	1	0	100
MS 2. Yüzyıl - MS 15. Yüzyıl Filozoflarının Felsefi Görüşleri	1	1	0	100
Sanat Felsefesi	1	0	1	0
MÖ 6. Yüzyıl - MS 2. Yüzyıl Filozoflarının Felsefi Görüşleri	1	1	0	100
Din Kült. ve Ahl. Bil.	0	0	0	0
Ahlaki Tutum ve Davranışlar	1	1	0	100
İslam ve İbadet	1	1	0	100

	Soru	Doğru	Yanlış	Boş	Net	Başarı
Matematik-1	30	12	9	9	9,75	% 33
Geometri	10	4	0	6	4,00	% 40
TYT Matematik	40	16	9	15	13,75	% 34
Cevap Anahtarı	B ADACDDDDCADEEBCBCEBEECCBCECCBCEBEBDBEBCCA					
Cevaplarınız	D CDDDe bb B BCeEd Ca eCddB D EBC					

	S	D	Y	B%
Matematik-1	0	0	0	0
Rasyonel Sayılar	1	0	1	0
Ondalık Sayılar	1	1	0	100
Üslü İfadeler	1	0	0	0
Kökü İfadeler	1	1	0	100
Dört İşlem Yeteneği	1	0	0	0
Aralık Kavramı ve Basit Eşitsizlikler	1	1	0	100
Tek ve Çift Sayılar	1	1	0	100
Rutin Olmayan Problemler	2	1	1	50
Sayı Problemleri	6	5	1	83
Fonksiyonlarda İşlemler	1	0	0	0
Önemler ve Bileşik Önemler	1	0	0	0
Küme Kavramı ve Kümelerde İşlemler	1	0	1	0
SAYILAR	1	0	1	0
Bölünebilirlik Kuralları	1	0	0	0
Sayı Basamakları	1	1	0	100
Merkezî Eğitim ve Yayılım Ölçüleri	1	0	0	0
Yüzde, Kar-Zarar Problemleri	1	0	1	0
Hareket Problemleri	1	0	0	0
Kesir Problemleri	1	1	0	100
Grafik Problemleri	1	0	0	0

	Soru	Doğru	Yanlış	Boş	Net	Başarı
Fizik	7	2	3	2	1,25	% 18
Kimya	7	4	1	2	3,75	% 54
Biyoloji	6	4	2	0	3,50	% 58
TYT Fen	20	10	6	4	8,50	% 43
Cevap Anahtarı	B AADDDBEBEABECDECBADC					
Cevaplarınız	cDee EcE BEC eEBADd					

	S	D	Y	B%
Fizik	0	0	0	0
Basınç ve basınç kuvveti kavramlarının katı, durgun sıvı ve gazlarda bağlı olduğu değişkenleri açıklar.	1	1	0	100
Katı maddedeki enerji iletim hızını etkileyen değişkenleri analiz eder.	1	0	0	0
Küresel aynalarda görüntü oluşumunu ve özelliklerini açıklar.	1	0	0	0
Üreteçlerin seri ve paralel bağlanma gerekliliklerini açıklar.	1	0	1	0
Öteleme kinetik enerjisi, yer çekimi potansiyel enerjisi ve esneklik potansiyel enerjisinin bağlı olduğu değişkenleri ana	1	1	0	100
Akım ve Manyetik Alan	1	0	1	0
Ortam derinliği ile su dalgalarının yayılma hızını ilişkilendirir.	1	0	1	0
Kimya	0	0	0	0
Kimyanın Sembolik Dili	1	1	0	100
Elementlerin Sınıflandırılması	1	0	0	0
Zayıf Etkileşimler / Van der Waals Kuvvetleri	1	0	1	0
Sıvılar	1	1	0	100
Kimyasal Hesaplamalar / Miktar İçeren Problemler	1	0	0	0
Asitler ve Bazlar	1	1	0	100
Karışımların Sınıflandırılması	1	1	0	100
Biyoloji	0	0	0	0
Küçük Moleküllerin Taşınması	1	0	1	0
Enzimler	1	1	0	100
Canlıların Sınıflandırılması (Genel Özellikler)	1	0	1	0
Mayoz	1	1	0	100
Cinsiyete Bağlı Kalıtım	1	1	0	100
Ekosistemde Madde ve Enerji Akışı	1	1	0	100

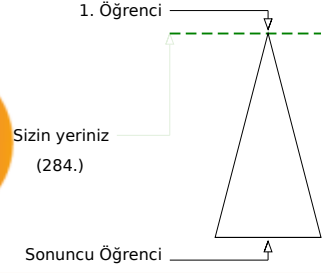
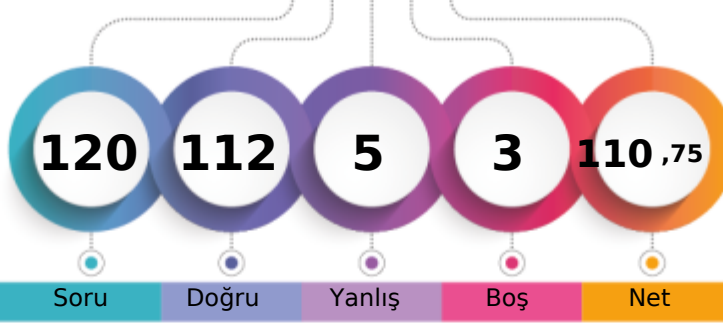
MANİSA / YUNUSEMRE
KEP AKADEMİ 12.SAYISAL12A - 0
ONAT SIRRI ORBAY

Soru Doğru Yanlış Boş Net

Şube Kurum İlçe İl Genel

Öğrenci Sıra No 1 1 1 2 284 % 0,13

Sınava Katılan Öğrenci Sayısı 104 166 531 3169 222708

	Soru	Doğru	Yanlış	Boş	Net	Başarı
TYT Türkçe	40	38	1	1	37,75	% 94
Cevap Anahtarı	A CBDCBCBADEDECBEADDCCEDCCDCDADEDBADCABD					
Cevaplarınız	CBDCBCBADEDECBEADDCCED CDCDCDADEbADCABD					

	S	D	Y	B%
Türkçe	0	0	0	0
Metne Sözcük Yerleştirme	1	1	0	100
Sözcükte Anlam	3	3	0	100
CÜMLENİN ANLAMI VE YORUMU	1	1	0	100
İki Cümleyi Birleştirme	1	1	0	100
İki Cümleyi Karşılaştırma	1	1	0	100
Parçadaki Cümlelerin İçerik ve Özellikleri	1	1	0	100
Ses Bilgisi - Karma	1	1	0	100
Çekim Ekleri ve Türleri	1	1	0	100
Filimsiler - Karma	1	1	0	100
Noktalama İşaretleri - Karma	3	3	0	100
Bitişik ve Ayrı Yazılan Kelimeler	1	1	0	100
Yazım Kuralları - Karma	1	1	0	100
ANLATIM TEKNİKLERİ VE DÜŞÜNCEYİ GELİŞTİRME YOLLARI	1	1	0	100
Paragrafa Cümle Yerleştirme	1	1	0	100
Paragrafta Anlatım Akışını Bozan Cümle	1	1	0	100
Paragraf İkiye Ayırma	1	1	0	100
Paragrafa Özgü Soru Kökü	5	4	1	80
Diyalogta Boş Bırakılan Yerleri Tamamlama	1	1	0	100
Paragrafın Yorumlanması	8	7	0	88
Paragrafta Yardımcı Düşünceler	4	4	0	100
Paragrafın Karşılık Olduğu Soruyu Belirleme	2	2	0	100
Söz Öbeklerinde Anlam	1	1	0	100
Paragrafta Ana Düşünce (Ana Fikir)	2	2	0	100
Diyalogun Yorumlanması	1	0	1	0

	Soru	Doğru	Yanlış	Boş	Net	Başarı
Tarih-1	5	5	0	0	5,00	% 100
Coğrafya-1	5	4	1	0	3,75	% 75
Felsefe	5	4	1	0	3,75	% 75
Din Kül. ve Ahl. Bil.	5	5	0	0	5,00	% 100
Felsefe (Seçmeli)	5	0	0	5	0,00	% 0
TYT Sosyal	20	18	2	0	17,50	% 88
Cevap Anahtarı	A DCABECEADDCDECAAAADECCECCBAD					
Cevaplarınız	DCABECEbDCCDaCAAAADECC					

	S	D	Y	B%
Tarih-1	0	0	0	0
Kavimler Göçü'nün sebep ve sonuçlarını siyasi ve sosyal açılardan analiz eder.	1	1	0	100
İstanbul'un fetih sürecini sebepleri ve stratejik sonuçları açısından analiz eder.	1	1	0	100
Osmanlı Devleti'nde modern ordu teşkilatı ve yurttaş askerliğine yönelik düzenlemelerin siyasi ve sosyal boyutlarını a	1	1	0	100
I. Dünya Savaşı sürecinde Osmanlı Devleti'nin durumunu siyasi, askeri ve sosyal açılardan analiz eder.	1	1	0	100
Çağdaşlaşan Türkiye'nin temeli olan Atatürk ilkelerini kavrar.	1	1	0	100
Siyasi alanda meydana gelen gelişmeleri kavrar.	1	1	0	100
Coğrafya-1	0	0	0	0
Dünya'nın Yıllık Hareketi ve Sonuçları	1	1	0	100
Yeryüzündeki İklim Tipleri	1	1	0	100
Dünyada Nüfusun Dağılışı	1	0	1	0
Bölge ve Bölge Türleri	1	1	0	100
Afetlerin Genel Özellikleri	1	1	0	100
Felsefe	0	0	0	0
Felsefi Düşünce	1	1	0	100
Ahlak Felsefesi	1	0	1	0
MS 2. Yüzyıl - MS 15. Yüzyıl Filozoflarının Felsefi Görüşleri	1	1	0	100
Sanat Felsefesi	1	1	0	100
MÖ 6. Yüzyıl - MS 2. Yüzyıl Filozoflarının Felsefi Görüşleri	1	1	0	100
Din Kül. ve Ahl. Bil.	0	0	0	0
Ahlaki Tutum ve Davranışlar	1	1	0	100
İslam ve İbadet	1	1	0	100

	Soru	Doğru	Yanlış	Boş	Net	Başarı
Matematik-1	30	27	1	2	26,75	% 89
Geometri	10	10	0	0	10,00	% 100
TYT Matematik	40	37	1	2	36,75	% 92
Cevap Anahtarı	A CDADACDDBEADEEBCBCEBCECCBCCBACBEBDBEBC					
Cevaplarınız	CDADACDDBE EEBBCBCEBCECCBCCBdACBEBDBEBC					

	S	D	Y	B%
Matematik-1	0	0	0	0
Rasyonel Sayılar	1	1	0	100
Ondalık Sayılar	1	1	0	100
Üstü ifadeler	1	1	0	100
Kökü ifadeler	1	1	0	100
Dört İşlem Yeteneği	1	1	0	100
Aralık Kavramı ve Basit Eşitsizlikler	1	1	0	100
Tek ve Çift Sayılar	1	1	0	100
Rutin Olmayan Problemler	2	2	0	100
Sayı Problemleri	6	6	0	100
Fonksiyonlarda İşlemler	1	1	0	100
Önemler ve Bileşik Önemler	1	0	0	0
Küme Kavramı ve Kümelerde İşlemler	1	0	0	0
SAYILAR	1	1	0	100
Bölünebilirlik Kuralları	1	1	0	100
Sayı Basamakları	1	1	0	100
Merkezî Eğitim ve Yayılım Ölçüleri	1	1	0	100
Yüde, Kar-Zarar Problemleri	1	1	0	100
Hareket Problemleri	1	1	0	100
Kesir Problemleri	1	1	0	100
Grafik Problemleri	1	1	0	100

	Soru	Doğru	Yanlış	Boş	Net	Başarı
Fizik	7	7	0	0	7,00	% 100
Kimya	7	6	1	0	5,75	% 82
Biyoloji	6	6	0	0	6,00	% 100
TYT Fen	20	19	1	0	18,75	% 94
Cevap Anahtarı	A EBAADDDCDBEABEBCDCEBA					
Cevaplarınız	EBAADDDCDBEABEBCDCEBA					

	S	D	Y	B%
Fizik	0	0	0	0
Basınç ve basınç kuvveti kavramlarının katı, durgun sıvı ve gazlarda bağlı olduğu değişkenleri açıklar.	1	1	0	100
Katı maddedeki enerji iletim hızını etkileyen değişkenleri analiz eder.	1	1	0	100
Küresel aynalarda görüntü oluşumunu ve özelliklerini açıklar.	1	1	0	100
Üreticilerin seri ve paralel bağlanma gerekliliklerini açıklar.	1	1	0	100
Öteleme kinetik enerjisi, yer çekimi potansiyel enerjisi ve esneklik potansiyel enerjisinin bağlı olduğu değişkenleri ana	1	1	0	100
Akım ve Manyetik Alan	1	1	0	100
Ortam derinliği ile su dalgalarının yayılma hızını ilişkilendirir.	1	1	0	100
Kimya	0	0	0	0
Kimyanın Sembolik Dili	1	1	0	100
Elementlerin Sınıflandırılması	1	1	0	100
Zayıf Etkileşimler / Van der Waals Kuvvetleri	1	0	1	0
Sıvılar	1	1	0	100
Kimyasal Hesaplamalar / Miktar İçeren Problemler	1	1	0	100
Asitler ve Bazlar	1	1	0	100
Karışımların Sınıflandırılması	1	1	0	100
Biyoloji	0	0	0	0
Küçük Moleküllerin Taşınması	1	1	0	100
Enzimler	1	1	0	100
Canlıların Sınıflandırılması (Genel Özellikler)	1	1	0	100
Mayoz	1	1	0	100
Cinsiyete Bağlı Kalıtım	1	1	0	100
Ekosistemde Madde ve Enerji Akışı	1	1	0	100

BİLGİ SARMAL TG TYT 3

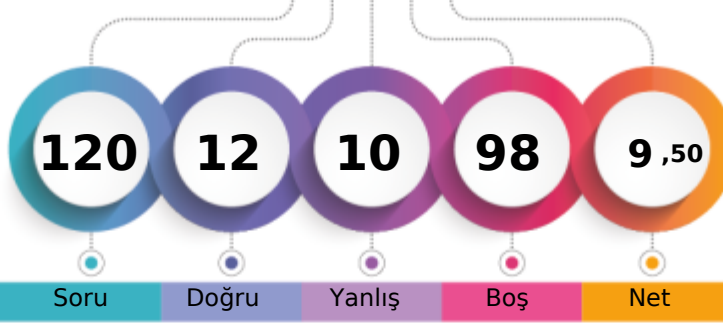

169,328 % 88,95

MANİSA / YUNUSEMRE
KEP AKADEMİ 12.SAYISAL12A - 0
OSMAN CURA

1. Öğrenci

Sizin yeriniz
(198096.)

Sonuncu Öğrenci

Soru Doğru Yanlış Boş Net

Şube Kurum İlçe İl Genel

Öğrenci Sıra No 101 163 511 2947 198096 % 88,95

Sınava Katılan Öğrenci Sayısı 104 166 531 3169 222708

		Soru	Doğru	Yanlış	Boş	Net	Başarı
TYT Türkçe		40	12	7	21	10,25	% 26
Cevap Anahtarı	B	CBDCBABCDECB EADDCEDCCDCDCADEDBADCBADDE					
Cevaplarınız	C	Ddc B e A D CdaCCDd c D D					

	S	D	Y	B%
Türkçe	0	0	0	0
Metne Sözcük Yerleştirme	1	0	0	0
Sözcükte Anlam	3	2	0	67
CÜMLENİN ANLAMI VE YORUMU	1	1	0	100
İki Cümleyi Birleştirme	1	0	1	0
İki Cümleyi Karşılaştırma	1	0	1	0
Parçadaki Cümlelerin İçerik ve Özellikleri	1	0	0	0
Ses Bilgisi - Karma	1	1	0	100
Çekim Ekleri ve Türleri	1	0	0	0
Filimsiler - Karma	1	0	0	0
Noktalama İşaretleri - Karma	3	0	1	0
Bitişik ve Ayrı Yazılan Kelimeler	1	0	0	0
Yazım Kuralları - Karma	1	1	0	100
ANLATIM TEKNİKLERİ VE DÜŞÜNCEYİ GELİŞTİRME YOLLARI	1	0	0	0
Paragrafa Cümle Yerleştirme	1	1	0	100
Paragrafta Anlatım Akışını Bozan Cümle	1	0	0	0
Paragrafı İkiye Ayırma	1	1	0	100
Paragrafa Özgü Soru Kökü	5	1	1	20
Diyalogta Boş Bırakılan Yerleri Tamamlama	1	0	1	0
Paragrafın Yorumlanması	8	2	2	25
Paragrafta Yardımcı Düşünceler	4	2	0	50
Paragrafın Karşılık Olduğu Soruyu Belirleme	2	0	0	0
Söz Öbeklerinde Anlam	1	0	1	0
Paragrafta Ana Düşünce (Ana Fikir)	2	1	0	50
Diyalogun Yorumlanması	1	0	0	0

		Soru	Doğru	Yanlış	Boş	Net	Başarı
TYT Sosyal		20	0	0	20	0,00	% 0
Cevap Anahtarı	B	ABEDCADCCCECAAEDDECAABADCC					
Cevaplarınız							

	S	D	Y	B%
Tarih-1	0	0	0	0
Kavimler Göçü'nün sebep ve sonuçlarını siyasi ve sosyal açılarından analiz eder.	1	0	0	0
İstanbul'un fetih sürecini sebepleri ve stratejik sonuçları açısından analiz eder.	1	0	0	0
Osmanlı Devleti'nde modern ordu teşkilatı ve yurttış askerliğine yönelik düzenlemelerin siyasi ve sosyal boyutlarını a	1	0	0	0
I. Dünya Savaşı sürecinde Osmanlı Devleti'nin durumunu siyasi, askeri ve sosyal açılarından analiz eder.	1	0	0	0
Çağdaşlaşan Türkiye'nin temeli olan Atatürk ilkelerini kavrar.	1	0	0	0
Siyasi alanda meydana gelen gelişmeleri kavrar.	1	0	0	0
Coğrafya-1	0	0	0	0
Dünya'nın Yıllık Hareketi ve Sonuçları	1	0	0	0
Yeryüzündeki İklim Tipleri	1	0	0	0
Dünyada Nüfusun Dağılışı	1	0	0	0
Bölge ve Bölge Türleri	1	0	0	0
Afetlerin Genel Özellikleri	1	0	0	0
Felsefe	0	0	0	0
Felsefi Düşünce	1	0	0	0
Ahlak Felsefesi	1	0	0	0
MS 2. Yüzyıl - MS 15. Yüzyıl Filozoflarının Felsefi Görüşleri	1	0	0	0
Sanat Felsefesi	1	0	0	0
MÖ 6. Yüzyıl - MS 2. Yüzyıl Filozoflarının Felsefi Görüşleri	1	0	0	0
Din Kùl. ve Ahl. Bil.	0	0	0	0
Ahlaki Tutum ve Davranışlar	1	0	0	0
İslam ve İbadet	1	0	0	0
Allah İnsan ilişkisi	1	0	0	0
Din ve İslam	1	0	0	0
İslam Düşüncesinde İtikadi, Siyasi ve Fikhi Yorumlar	1	0	0	0
Felsefe (Seçmeli)	0	0	0	0
Bilim Felsefesi	1	0	0	0
Felsefenin İnsan ve Toplum Hayatındaki Rolü	1	0	0	0
Sanat Felsefesi	1	0	0	0
Varlık Felsefesi	1	0	0	0
20. Yüzyıl Felsefesinin Ayrıcı Nitelikleri	1	0	0	0

		Soru	Doğru	Yanlış	Boş	Net	Başarı
TYT Matematik		40	0	0	40	0,00	% 0
Cevap Anahtarı	B	ADACDDDDCADEEBCEBCEBEECCBCECCBCEBEBEBDBEBCCA					
Cevaplarınız							

	S	D	Y	B%
Matematik-1	0	0	0	0
Rasyonel Sayılar	1	0	0	0
Ondalık Sayılar	1	0	0	0
Üslü ifadeler	1	0	0	0
Kökü ifadeler	1	0	0	0
Dört İşlem Yeteneği	1	0	0	0
Aralık Kavramı ve Basit Eşitsizlikler	1	0	0	0
Tek ve Çift Sayılar	1	0	0	0
Rutin Olmayan Problemler	2	0	0	0
Sayı Problemleri	6	0	0	0
Fonksiyonlarda İşlemler	1	0	0	0
Önemeler ve Bileşik Önemeler	1	0	0	0
Küme Kavramı ve Kümelerde İşlemler	1	0	0	0
SAYILAR	1	0	0	0
Bölünebilme Kuralları	1	0	0	0
Sayı Basamakları	1	0	0	0
Merkezî Eğilim ve Yayılım Ölçüleri	1	0	0	0
Yüzde, Kar-Zarar Problemleri	1	0	0	0
Hareket Problemleri	1	0	0	0
Kesir Problemleri	1	0	0	0
Grafik Problemleri	1	0	0	0
Yaş Problemleri	1	0	0	0
Periyodik Durumlar	1	0	0	0
PERMÜTASYON, KOMBİNASYON, BINOM AÇILIMI	1	0	0	0
OLASILIK	1	0	0	0

		Soru	Doğru	Yanlış	Boş	Net	Başarı
Fizik		7	0	3	4	-0,75	% 0
Kimya		7	0	0	7	0,00	% 0
Biyoloji		6	0	0	6	0,00	% 0
TYT Fen		20	0	3	17	-0,75	% 0
Cevap Anahtarı	B	AADDDBEBEABEBCDECBADCC					
Cevaplarınız		ece					

	S	D	Y	B%
Fizik	0	0	0	0
Basınç ve basınç kuvveti kavramlarının katı, durgun sıvı ve gazlarda bağlı olduğu değişkenleri açıklar.	1	0	0	0
Katı maddedeki enerji iletim hızını etkileyen değişkenleri analiz eder.	1	0	0	0
Küresel aynalarda görüntü oluşumunu ve özelliklerini açıklar.	1	0	0	0
Üreteçlerin seri ve paralel bağlanma gerekliliklerini açıklar.	1	0	0	0
Öteleme kinetik enerjisi, yer çekimi potansiyel enerjisi ve esneklik potansiyel enerjisinin bağlı olduğu değişkenleri ana	1	0	1	0
Akım ve Manyetik Alan	1	0	1	0
Ortam derinliği ile su dalgalarının yayılma hızını ilişkilendirir.	1	0	1	0
Kimya	0	0	0	0
Kimyanın Sembolik Dili	1	0	0	0
Elementlerin Sınıflandırılması	1	0	0	0
Zayıf Etkileşimler / Van der Waals Kuvvetleri	1	0	0	0
Sıvılar	1	0	0	0
Kimyasal Hesaplamalar / Miktar İçeren Problemler	1	0	0	0
Asitler ve Bazlar	1	0	0	0
Karışımların Sınıflandırılması	1	0	0	0
Biyoloji	0	0	0	0
Küçük Moleküllerin Taşınması	1	0	0	0
Enzimler	1	0	0	0
Canlıların Sınıflandırılması (Genel Özellikler)	1	0	0	0
Mayoz	1	0	0	0
Cinsiyete Bağlı Kalıtım	1	0	0	0
Ekosistemde Madde ve Enerji Akışı	1	0	0	0

BİLGİ SARMAL TG TYT 3

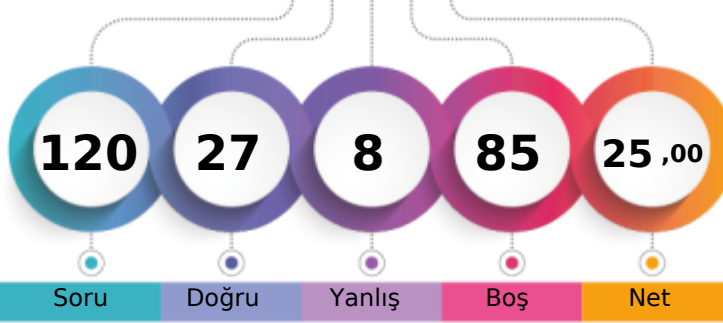

214,283 % 70,66

MANİSA / YUNUSEMRE
KEP AKADEMİ 12.SAYISAL12A - 0
OSMAN KOCAGÖBEK

1. Öğrenci

Sizin yeriniz
(157361.)

Sonuncu Öğrenci

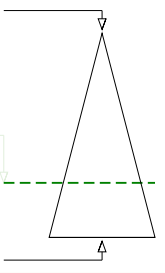

Soru

Doğru

Yanlış

Boş

Net

Şube

Kurum

İlçe

İl

Genel

Öğrenci Sıra No

92

146

432

2410

157361 % 70,66

Sınava Katılan Öğrenci Sayısı

104

166

531

3169

222708

		Soru	Doğru	Yanlış	Boş	Net	Başarı
TYT Türkçe		40	26	5	9	24,75	% 62
Cevap Anahtarı	B	CBDCBABCDECEBEADDCCEDCCDCDCADEDBADCBADDE					
Cevaplarınız		CBDCe BC EC E DDCCeDeCD bCb Dd BADCAB D					

	S	D	Y	B%
Türkçe	0	0	0	0
Metne Sözcük Yerleştirme	1	1	0	100
Sözcükte Anlam	3	3	0	100
CÜMLENİN ANLAMI VE YORUMU	1	1	0	100
İki Cümleyi Birleştirme	1	1	0	100
İki Cümleyi Karşılaştırma	1	0	1	0
Parçadaki Cümlelerin İçerik ve Özellikleri	1	0	0	0
Ses Bilgisi - Karma	1	1	0	100
Çekim Ekleri ve Türleri	1	0	0	0
Filimsiler - Karma	1	0	0	0
Noktalamaya İşaretleri - Karma	3	2	0	67
Bitişik ve Ayrı Yazılan Kelimeler	1	1	0	100
Yazım Kuralları - Karma	1	0	0	0
ANLATIM TEKNİKLERİ VE DÜŞÜNCEYİ GELİŞTİRME YOLLARI	1	1	0	100
Paragrafa Cümle Yerleştirme	1	1	0	100
Paragrafta Anlatım Akışını Bozan Cümle	1	1	0	100
Paragrafı İkiye Ayırma	1	1	0	100
Paragrafa Özgü Soru Kökü	5	2	1	40
Diyalogta Boş Bırakılan Yerleri Tamamlama	1	1	0	100
Paragrafın Yorumlanması	8	4	2	50
Paragrafta Yardımcı Düşünceler	4	3	1	75
Paragrafın Karşılık Olduğu Soruyu Belirleme	2	2	0	100
Söz Öbeklerinde Anlam	1	0	1	0
Paragrafta Ana Düşünce (Ana Fikir)	2	1	0	50
Diyalogun Yorumlanması	1	0	0	0

	Soru	Doğru	Yanlış	Boş	Net	Başarı
Tarih-1	5	1	3	1	0,25	% 5
Coğrafya-1	5	0	0	5	0,00	% 0
Felsefe	5	0	0	5	0,00	% 0
Din Kül. ve Ahl. Bil.	5	0	0	5	0,00	% 0
Felsefe (Seçmeli)	5	0	0	5	0,00	% 0
TYT Sosyal	20	1	3	16	0,25	% 1
Cevap Anahtarı	B	ABEDCADCCCECAAEDDECAABADCC				
Cevaplarınız		eEae				

	S	D	Y	B%
Tarih-1	0	0	0	0
Kavimler Göçü'nün sebep ve sonuçlarını siyasi ve sosyal açılarından analiz eder.	1	0	1	0
İstanbul'un fetih sürecini sebepleri ve stratejik sonuçları açısından analiz eder.	1	0	1	0
Osmanlı Devleti'nde modern ordu teşkilatı ve yurttaş askerliğine yönelik düzenlemelerin siyasi ve sosyal boyutlarını a	1	0	0	0
I. Dünya Savaşı sürecinde Osmanlı Devleti'nin durumunu siyasi, askeri ve sosyal açılarından analiz eder.	1	0	1	0
Çağdaşlaşan Türkiye'nin temeli olan Atatürk ilkelerini kavrar.	1	1	0	100
Siyasi alanda meydana gelen gelişmeleri kavrar.	1	1	0	100
Coğrafya-1	0	0	0	0
Dünya'nın Yıllık Hareketi ve Sonuçları	1	0	0	0
Yeryüzündeki İklim Tipleri	1	0	0	0
Dünyada Nüfusun Dağılışı	1	0	0	0
Bölge ve Bölge Türleri	1	0	0	0
Afetlerin Genel Özellikleri	1	0	0	0
Felsefe	0	0	0	0
Felsefi Düşünce	1	0	0	0
Ahlak Felsefesi	1	0	0	0
MS 2. Yüzyıl - MS 15. Yüzyıl Filozoflarının Felsefi Görüşleri	1	0	0	0
Sanat Felsefesi	1	0	0	0
MÖ 6. Yüzyıl - MS 2. Yüzyıl Filozoflarının Felsefi Görüşleri	1	0	0	0
Din Kül. ve Ahl. Bil.	0	0	0	0
Ahlaki Tutum ve Davranışlar	1	0	0	0
İslam ve İbadet	1	0	0	0

		Soru	Doğru	Yanlış	Boş	Net	Başarı
TYT Matematik		40	0	0	40	0,00	% 0
Cevap Anahtarı	B	ADACDDDDCADEEBCEBCEBEECCBCECCBCEBEBEBDBECCCA					
Cevaplarınız							

	S	D	Y	B%
Matematik-1	0	0	0	0
Rasyonel Sayılar	1	0	0	0
Ondalık Sayılar	1	0	0	0
Üslü İfadeler	1	0	0	0
Kökü İfadeler	1	0	0	0
Dört İşlem Yeteneği	1	0	0	0
Aralık Kavramı ve Basit Eşitsizlikler	1	0	0	0
Tek ve Çift Sayılar	1	0	0	0
Rutin Olmayan Problemler	2	0	0	0
Sayı Problemleri	6	0	0	0
Fonksiyonlarda İşlemler	1	0	0	0
Önemler ve Bileşik Önemler	1	0	0	0
Küme Kavramı ve Kümelerde İşlemler	1	0	0	0
SAYILAR	1	0	0	0
Bölünebilme Kuralları	1	0	0	0
Sayı Basamakları	1	0	0	0
Merkezi Eğilim ve Yayılım Ölçüleri	1	0	0	0
Yüzde, Kar-Zarar Problemleri	1	0	0	0
Hareket Problemleri	1	0	0	0
Kesir Problemleri	1	0	0	0
Grafik Problemleri	1	0	0	0
Yaş Problemleri	1	0	0	0
Periyodik Durumlar	1	0	0	0
PERMÜTASYON, KOMBİNASYON, BINOM AÇILIMI	1	0	0	0
OLASILIK	1	0	0	0

		Soru	Doğru	Yanlış	Boş	Net	Başarı
TYT Fen		20	0	0	20	0,00	% 0
Cevap Anahtarı	B	AADDDBEBEABECCDEBADC					
Cevaplarınız							

	S	D	Y	B%
Fizik	0	0	0	0
Basınç ve basınç kuvveti kavramlarının katı, durgun sıvı ve gazlarda bağlı olduğu değişkenleri açıklar.	1	0	0	0
Katı maddedeki enerji iletim hızını etkileyen değişkenleri analiz eder.	1	0	0	0
Küresel aynalarda görüntü oluşumunu ve özelliklerini açıklar.	1	0	0	0
Üreteçlerin seri ve paralel bağlanma gerekliliklerini açıklar.	1	0	0	0
Öteleme kinetik enerjisi, yer çekimi potansiyel enerjisi ve esneklik potansiyel enerjisinin bağlı olduğu değişkenleri ana	1	0	0	0
Akim ve Manyetik Alan	1	0	0	0
Ortam derinliği ile su dalgalarının yayılma hızını ilişkilendirir.	1	0	0	0
Kimya	0	0	0	0
Kimyanın Sembolik Dili	1	0	0	0
Elementlerin Sınıflandırılması	1	0	0	0
Zayıf Etkileşimler / Van der Waals Kuvvetleri	1	0	0	0
Sıvılar	1	0	0	0
Kimyasal Hesaplamalar / Miktar İçeren Problemler	1	0	0	0
Asitler ve Bazlar	1	0	0	0
Karışımların Sınıflandırılması	1	0	0	0
Biyoloji	0	0	0	0
Küçük Moleküllerin Taşınması	1	0	0	0
Enzimler	1	0	0	0
Canlıların Sınıflandırılması (Genel Özellikler)	1	0	0	0
Mayoz	1	0	0	0
Cinsiyete Bağlı Kalıtım	1	0	0	0
Ekosistemde Madde ve Enerji Akışı	1	0	0	0

BİLGİ SARMAL TG TYT 3

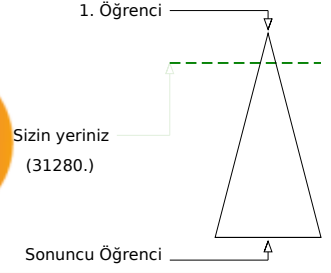
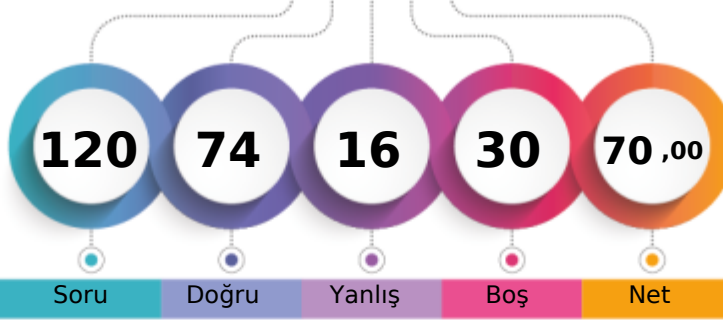

349,615 % 14,05

MANİSA / YUNUSEMRE
KEP AKADEMİ 12.SAYISAL12A - 0
PINAR YILMAZ

Soru Doğru Yanlış Boş Net

Şube Kurum İlçe İl Genel

Öğrenci Sıra No 25 33 59 378 31280 % 14,05

Sınava Katılan Öğrenci Sayısı 104 166 531 3169 222708

		Soru	Doğru	Yanlış	Boş	Net	Başarı
TYT Türkçe		40	33	6	1	31,50	% 79
Cevap Anahtarı	B	CBDCBABCDECBEDDCCDCDCDADEDBADCABDDE					
Cevaplarınız		CBDCBAeCDECBEDDcaEDCdDCbeAcE BADCABDDE					

	S	D	Y	B%
Türkçe	0	0	0	0
Metne Sözcük Yerleştirme	1	1	0	100
Sözcükte Anlam	3	2	1	67
CÜMLENİN ANLAMI VE YORUMU	1	1	0	100
İki Cümleyi Birleştirme	1	1	0	100
İki Cümleyi Karşılaştırma	1	1	0	100
Parçadaki Cümlelerin İçerik ve Özellikleri	1	1	0	100
Ses Bilgisi - Karma	1	1	0	100
Çekim Ekleri ve Türleri	1	1	0	100
Filimsiler - Karma	1	1	0	100
Noktalama İşaretleri - Karma	3	3	0	100
Bitişik ve Ayrı Yazılan Kelimeler	1	1	0	100
Yazım Kuralları - Karma	1	1	0	100
ANLATIM TEKNİKLERİ VE DÜŞÜNCEYİ GELİŞTİRME YOLLARI	1	1	0	100
Paragrafa Cümle Yerleştirme	1	1	0	100
Paragrafta Anlatım Akışını Bozan Cümle	1	1	0	100
Paragraf İkiye Ayırma	1	0	1	0
Paragrafa Özgü Soru Kökü	5	3	1	60
Diyalogta Boş Bırakılan Yerleri Tamamlama	1	1	0	100
Paragrafın Yorumlanması	8	7	1	88
Paragrafta Yardımcı Düşünceler	4	4	0	100
Paragrafın Karşılık Olduğu Soruyu Belirleme	2	1	1	50
Söz Öbeklerinde Anlam	1	0	1	0
Paragrafta Ana Düşünce (Ana Fikir)	2	1	1	50
Diyalogun Yorumlanması	1	0	0	0

	Soru	Doğru	Yanlış	Boş	Net	Başarı
Tarih-1	5	3	2	0	2,50	% 50
Coğrafya-1	5	3	2	0	2,50	% 50
Felsefe	5	4	1	0	3,75	% 75
Din Kül. ve Ahl. Bil.	5	4	1	0	3,75	% 75
Felsefe (Seçmeli)	5	0	0	5	0,00	% 0
TYT Sosyal	20	14	6	0	12,50	% 63
Cevap Anahtarı	B	ABEDCADCCCECAAEDDECAABADCC				
Cevaplarınız		baEDCADCbCaCeAEDDEdAA				

	S	D	Y	B%
Tarih-1	0	0	0	0
Kavimler Göçü'nün sebep ve sonuçlarını siyasi ve sosyal açılarından analiz eder.	1	1	0	100
İstanbul'un fetih sürecini sebepleri ve stratejik sonuçları açısından analiz eder.	1	1	0	100
Osmanlı Devleti'nde modern ordu teşkilatı ve yurttaş askerliğine yönelik düzenlemelerin siyasi ve sosyal boyutlarını a	1	0	1	0
I. Dünya Savaşı sürecinde Osmanlı Devleti'nin durumunu siyasi, askeri ve sosyal açılarından analiz eder.	1	0	1	0
Çağdaşlaşan Türkiye'nin temeli olan Atatürk ilkelerini kavrar.	1	1	0	100
Siyasi alanda meydana gelen gelişmeleri kavrar.	1	1	0	100
Coğrafya-1	0	0	0	0
Dünya'nın Yıllık Hareketi ve Sonuçları	1	0	1	0
Yeryüzündeki İklim Tipleri	1	0	1	0
Dünyada Nüfusun Dağılışı	1	1	0	100
Bölge ve Bölge Türleri	1	1	0	100
Afetlerin Genel Özellikleri	1	1	0	100
Felsefe	0	0	0	0
Felsefi Düşünce	1	1	0	100
Ahlak Felsefesi	1	1	0	100
MS 2. Yüzyıl - MS 15. Yüzyıl Filozoflarının Felsefi Görüşleri	1	1	0	100
Sanat Felsefesi	1	0	1	0
MÖ 6. Yüzyıl - MS 2. Yüzyıl Filozoflarının Felsefi Görüşleri	1	1	0	100
Din Kül. ve Ahl. Bil.	0	0	0	0
Ahlaki Tutum ve Davranışlar	1	1	0	100
İslam ve İbadet	1	1	0	100

		Soru	Doğru	Yanlış	Boş	Net	Başarı
Matematik-1		30	18	3	9	17,25	% 58
Geometri		10	1	0	9	1,00	% 10
TYT Matematik		40	19	3	18	18,25	% 46
Cevap Anahtarı	B	ADACDDDDCADEEBCBCEBEECCBCECCBCEBEBDBEBCCA					
Cevaplarınız		D CDDDC A E BCBEdC BECaCa B D					

	S	D	Y	B%
Matematik-1	0	0	0	0
Rasyonel Sayılar	1	1	0	100
Ondalık Sayılar	1	1	0	100
Üstü ifadeler	1	0	0	0
Kökü ifadeler	1	1	0	100
Dört İşlem Yeteneği	1	0	0	0
Aralık Kavramı ve Basit Eşitsizlikler	1	1	0	100
Tek ve Çift Sayılar	1	1	0	100
Rutin Olmayan Problemler	2	2	0	100
Sayı Problemleri	6	6	0	100
Fonksiyonlarda İşlemler	1	0	0	0
Önemler ve Bileşik Önemler	1	1	0	100
Küme Kavramı ve Kümelerde İşlemler	1	0	0	0
SAYILAR	1	1	0	100
Bölünebilirlik Kuralları	1	0	0	0
Sayı Basamakları	1	0	0	0
Merkezi Eğilim ve Yayılım Ölçüleri	1	0	0	0
Yüde, Kar-Zarar Problemleri	1	0	1	0
Hareket Problemleri	1	1	0	100
Kesir Problemleri	1	0	0	0
Grafik Problemleri	1	1	0	100

		Soru	Doğru	Yanlış	Boş	Net	Başarı
Fizik		7	2	1	4	1,75	% 25
Kimya		7	4	0	3	4,00	% 57
Biyoloji		6	2	0	4	2,00	% 33
TYT Fen		20	8	1	11	7,75	% 39
Cevap Anahtarı	B	AADDDBEBEABECDCBADC					
Cevaplarınız		b BE E B CD B D					

	S	D	Y	B%
Fizik	0	0	0	0
Basınç ve basınç kuvveti kavramlarının katı, durgun sıvı ve gazlarda bağlı olduğu değişkenleri açıklar.	1	1	0	100
Katı maddedeki enerji iletim hızını etkileyen değişkenleri analiz eder.	1	1	0	100
Küresel aynalarda görüntü oluşumunu ve özelliklerini açıklar.	1	0	0	0
Üreteçlerin seri ve paralel bağlanma gerekliliklerini açıklar.	1	0	0	0
Öteleme kinetik enerjisi, yer çekimi potansiyel enerjisi ve esneklik potansiyel enerjisinin bağlı olduğu değişkenleri ana	1	0	1	0
Akım ve Manyetik Alan	1	0	0	0
Ortam derinliği ile su dalgalarının yayılma hızını ilişkilendirir.	1	0	0	0
Kimya	0	0	0	0
Kimyanın Sembolik Dili	1	1	0	100
Elementlerin Sınıflandırılması	1	1	0	100
Zayıf Etkileşimler / Van der Waals Kuvvetleri	1	0	0	0
Sıvılar	1	1	0	100
Kimyasal Hesaplamalar / Miktar İçeren Problemler	1	0	0	0
Asitler ve Bazlar	1	1	0	100
Karışımların Sınıflandırılması	1	0	0	0
Biyoloji	0	0	0	0
Küçük Moleküllerin Taşınması	1	0	0	0
Enzimler	1	1	0	100
Canlıların Sınıflandırılması (Genel Özellikler)	1	0	0	0
Mayoz	1	0	0	0
Cinsiyete Bağlı Kalıtım	1	1	0	100
Ekosistemde Madde ve Enerji Akışı	1	0	0	0

BİLGİ SARMAL TG TYT 3

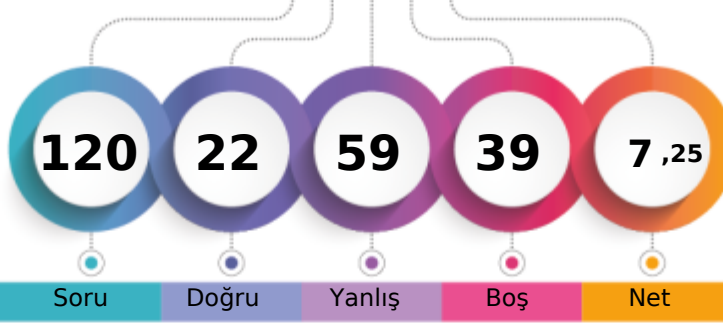

163,503 % 90,65

MANİSA / YUNUSEMRE
KEP AKADEMİ 12.SAYISAL12A - 0
REŞİT ACAR

1. Öğrenci

Sizin yeriniz
(201875.)

Sonuncu Öğrenci

Soru Doğru Yanlış Boş Net

Şube Kurum İlçe İl Genel

Öğrenci Sıra No 102 164 514 2985 201875 % 90,65

Sınava Katılan Öğrenci Sayısı 104 166 531 3169 222708

		Soru	Doğru	Yanlış	Boş	Net	Başarı
TYT Türkçe		40	8	19	13	3,25	% 8
Cevap Anahtarı	A	CBCEBCBADEDECBEADDCCEDCCDCDCDAEDBADCBAD					
Cevaplarınız		debDcdccDE aB d Ddd bCaadD ebDbe					

	S	D	Y	B%
Türkçe	0	0	0	0
Metne Sözcük Yerleştirme	1	0	1	0
Sözcükte Anlam	3	0	3	0
CÜMLENİN ANLAMI VE YORUMU	1	1	0	100
İki Cümleyi Birleştirme	1	0	1	0
İki Cümleyi Karşılaştırma	1	0	1	0
Parçadaki Cümlelerin İçerik ve Özellikleri	1	0	1	0
Ses Bilgisi - Karma	1	1	0	100
Çekim Ekleri ve Türleri	1	1	0	100
Filimsiler - Karma	1	0	0	0
Noktalama İşaretleri - Karma	3	1	1	33
Bitişik ve Ayrı Yazılan Kelimeler	1	0	0	0
Yazım Kuralları - Karma	1	0	1	0
ANLATIM TEKNİKLERİ VE DÜŞÜNCEYİ GELİŞTİRME YOLLARI	1	0	0	0
Paragrafa Cümle Yerleştirme	1	1	0	100
Paragrafta Anlatım Akışını Bozan Cümle	1	0	1	0
Paragraf İkiye Ayırma	1	0	1	0
Paragrafa Özgü Soru Kökü	5	1	2	20
Diyalogta Boş Bırakılan Yerleri Tamamlama	1	0	0	0
Paragrafın Yorumlanması	8	1	4	13
Paragrafta Yardımcı Düşünceler	4	1	1	25
Paragrafın Karşılık Olduğu Soruyu Belirleme	2	0	0	0
Söz Öbeklerinde Anlam	1	0	1	0
Paragrafta Ana Düşünce (Ana Fikir)	2	1	1	50
Diyalogun Yorumlanması	1	0	1	0

	Soru	Doğru	Yanlış	Boş	Net	Başarı
Tarih-1	5	0	2	3	-0,50	% 0
Coğrafya-1	5	1	3	1	0,25	% 5
Felsefe	5	3	1	1	2,75	% 55
Din Kül. ve Ahl. Bil.	5	1	3	1	0,25	% 5
Felsefe (Seçmeli)	5	0	0	5	0,00	% 0
TYT Sosyal	20	5	9	6	2,75	% 14
Cevap Anahtarı	A	DCABECEADCECAAAADECCCBAD				
Cevaplarınız		e c ddbCceC A eDbd				

	S	D	Y	B%
Tarih-1	0	0	0	0
Kavimler Göçü'nün sebep ve sonuçlarını siyasi ve sosyal açılarından analiz eder.	1	0	0	0
İstanbul'un fetih sürecini sebepleri ve stratejik sonuçları açısından analiz eder.	1	0	0	0
Osmanlı Devleti'nde modern ordu teşkilatı ve yurttaş askerliğine yönelik düzenlemelerin siyasi ve sosyal boyutlarını a	1	0	1	0
I. Dünya Savaşı sürecinde Osmanlı Devleti'nin durumunu siyasi, askeri ve sosyal açılarından analiz eder.	1	0	0	0
Çağdaşlaşan Türkiye'nin temeli olan Atatürk ilkelerini kavrar.	1	0	1	0
Siyasi alanda meydana gelen gelişmeleri kavrar.	1	0	1	0
Coğrafya-1	0	0	0	0
Dünya'nın Yıllık Hareketi ve Sonuçları	1	0	0	0
Yeryüzündeki İklim Tipleri	1	0	1	0
Dünyada Nüfusun Dağılışı	1	0	1	0
Bölge ve Bölge Türleri	1	0	1	0
Afetlerin Genel Özellikleri	1	1	0	100
Felsefe	0	0	0	0
Felsefi Düşünce	1	0	1	0
Ahlak Felsefesi	1	1	0	100
MS 2. Yüzyıl - MS 15. Yüzyıl Filozoflarının Felsefi Görüşleri	1	1	0	100
Sanat Felsefesi	1	0	0	0
MÖ 6. Yüzyıl - MS 2. Yüzyıl Filozoflarının Felsefi Görüşleri	1	1	0	100
Din Kül. ve Ahl. Bil.	0	0	0	0
Ahlaki Tutum ve Davranışlar	1	0	0	0
İslam ve İbadet	1	0	1	0

		Soru	Doğru	Yanlış	Boş	Net	Başarı
Matematik-1		30	5	18	7	0,50	% 2
Geometri		10	0	0	10	0,00	% 0
TYT Matematik		40	5	18	17	0,50	% 1
Cevap Anahtarı	A	CDADACDDBEADEEBCEBEECCBECCBCACBEBDBEBC					
Cevaplarınız		e beAbDacEAccdadeC dcabe d					

	S	D	Y	B%
Matematik-1	0	0	0	0
Rasyonel Sayılar	1	0	1	0
Ondalık Sayılar	1	0	0	0
Üslü İfadeler	1	0	1	0
Kökü İfadeler	1	0	1	0
Dört İşlem Yeteneği	1	1	0	100
Aralık Kavramı ve Basit Eşitsizlikler	1	0	1	0
Tek ve Çift Sayılar	1	1	0	100
Rutin Olmayan Problemler	2	0	2	0
Sayı Problemleri	6	1	3	17
Fonksiyonlarda İşlemler	1	1	0	100
Önemler ve Bileşik Önemler	1	1	0	100
Küme Kavramı ve Kümelerde İşlemler	1	0	1	0
SAYILAR	1	0	1	0
Bölünebilirlik Kuralları	1	0	1	0
Sayı Basamakları	1	0	1	0
Merkezî Eğitim ve Yayılım Ölçüleri	1	0	1	0
Yüde, Kar-Zarar Problemleri	1	0	1	0
Hareket Problemleri	1	0	1	0
Kesir Problemleri	1	0	1	0
Grafik Problemleri	1	0	0	0

		Soru	Doğru	Yanlış	Boş	Net	Başarı
Fizik		7	1	6	0	-0,50	% 0
Kimya		7	3	4	0	2,00	% 29
Biyoloji		6	0	3	3	-0,75	% 0
TYT Fen		20	4	13	3	0,75	% 4
Cevap Anahtarı	A	EBAADDDCDBEAEBECDCEBA					
Cevaplarınız		cddbDeeCacdAdE b dc					

	S	D	Y	B%
Fizik	0	0	0	0
Basınç ve basınç kuvveti kavramlarının katı, durgun sıvı ve gazlarda bağlı olduğu değişkenleri açıklar.	1	0	1	0
Katı maddedeki enerji iletim hızını etkileyen değişkenleri analiz eder.	1	0	1	0
Küresel aynalarda görüntü oluşumunu ve özelliklerini açıklar.	1	0	1	0
Üreteçlerin seri ve paralel bağlanma gerekliliklerini açıklar.	1	0	1	0
Öteleme kinetik enerjisi, yer çekimi potansiyel enerjisi ve esneklik potansiyel enerjisinin bağlı olduğu değişkenleri ana	1	1	0	100
Akım ve Manyetik Alan	1	0	1	0
Ortam derinliği ile su dalgalarının yayılma hızını ilişkilendirir.	1	0	1	0
Kimya	0	0	0	0
Kimyanın Sembolik Dili	1	1	0	100
Elementlerin Sınıflandırılması	1	0	1	0
Zayıf Etkileşimler / Van der Waals Kuvvetleri	1	0	1	0
Sıvılar	1	0	1	0
Kimyasal Hesaplamalar / Miktar İçeren Problemler	1	0	1	0
Asitler ve Bazlar	1	0	1	0
Karışımların Sınıflandırılması	1	0	1	0
Biyoloji	0	0	0	0
Küçük Moleküllerin Taşınması	1	0	0	0
Enzimler	1	0	0	0
Canlıların Sınıflandırılması (Genel Özellikler)	1	0	1	0
Mayoz	1	0	0	0
Cinsiyete Bağlı Kalıtım	1	0	1	0
Ekosistemde Madde ve Enerji Akışı	1	0	1	0

BİLGİ SARMAL TG TYT 3

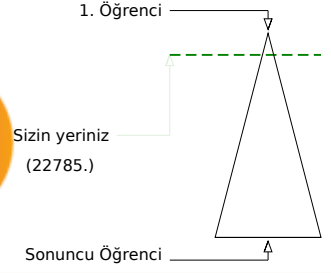
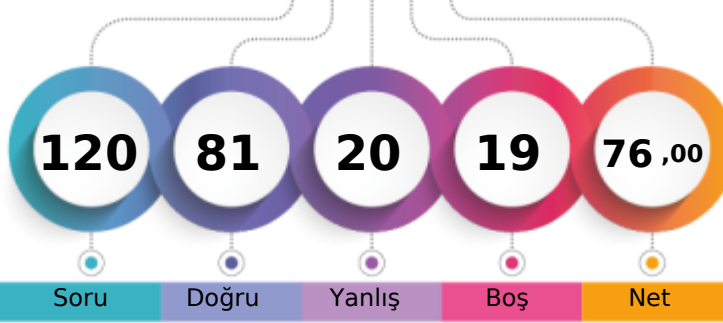

367,640 % 10,23

MANİSA / YUNUSEMRE
KEP AKADEMİ 12.SAYISAL12A - 0
ŞEBNEM ARSLAN

Soru Doğru Yanlış Boş Net

Şube Kurum İlçe İl Genel

Öğrenci Sıra No 16 21 40 247 22785 % 10,23

Sınava Katılan Öğrenci Sayısı 104 166 531 3169 222708

	Soru	Doğru	Yanlış	Boş	Net	Başarı
TYT Türkçe	40	34	4	2	33,00	% 83
Cevap Anahtarı	A CBBCBBADEDECBEADDCCEDCCDCDAEDBADCBAD					
Cevaplarınız	CeCDBAaBADEDECBEcDDCCEaCCDCD D DEDBADCBAD					

	S	D	Y	B%
Türkçe	0	0	0	0
Metne Sözcük Yerleştirme	1	1	0	100
Sözcükte Anlam	3	2	1	67
CÜMLENİN ANLAMI VE YORUMU	1	1	0	100
İki Cümleyi Birleştirme	1	0	1	0
İki Cümleyi Karşılaştırma	1	1	0	100
Parçadaki Cümlelerin İçerik ve Özellikleri	1	1	0	100
Ses Bilgisi - Karma	1	1	0	100
Çekim Ekleri ve Türleri	1	1	0	100
Filimsiler - Karma	1	1	0	100
Noktalama İşaretleri - Karma	3	3	0	100
Bitişik ve Ayrı Yazılan Kelimeler	1	1	0	100
Yazım Kuralları - Karma	1	0	1	0
ANLATIM TEKNİKLERİ VE DÜŞÜNCEYİ GELİŞTİRME YOLLARI	1	1	0	100
Paragrafa Cümle Yerleştirme	1	1	0	100
Paragrafta Anlatım Akışını Bozan Cümle	1	1	0	100
Paragraf İkiye Ayırma	1	1	0	100
Paragrafa Özgü Soru Kökü	5	3	0	60
Diyalogta Boş Bırakılan Yerleri Tamamlama	1	1	0	100
Paragrafın Yorumlanması	8	7	1	88
Paragrafta Yardımcı Düşünceler	4	4	0	100
Paragrafın Karşılık Olduğu Soruyu Belirleme	2	1	0	50
Söz Öbeklerinde Anlam	1	1	0	100
Paragrafta Ana Düşünce (Ana Fikir)	2	1	0	50
Diyalogun Yorumlanması	1	1	0	100

	Soru	Doğru	Yanlış	Boş	Net	Başarı
Tarih-1	5	2	3	0	1,25	% 25
Coğrafya-1	5	4	1	0	3,75	% 75
Felsefe	5	3	2	0	2,50	% 50
Din Kül. ve Ahl. Bil.	5	5	0	0	5,00	% 100
Felsefe (Seçmeli)	5	0	0	5	0,00	% 0
TYT Sosyal	20	14	6	0	12,50	% 63
Cevap Anahtarı	A DCABECEADCECAAAADECCECCBAD					
Cevaplarınız	aebBECEcDCDCaCeAAADEC					

	S	D	Y	B%
Tarih-1	0	0	0	0
Kavimler Göçü'nün sebep ve sonuçlarını siyasi ve sosyal açılarından analiz eder.	1	0	1	0
İstanbul'un fetih sürecini sebepleri ve stratejik sonuçları açısından analiz eder.	1	0	1	0
Osmanlı Devleti'nde modern ordu teşkilatı ve yurttaş askerliğine yönelik düzenlemelerin siyasi ve sosyal boyutlarını a	1	0	1	0
I. Dünya Savaşı sürecinde Osmanlı Devleti'nin durumunu siyasi, askeri ve sosyal açılarından analiz eder.	1	1	0	100
Çağdaşlaşan Türkiye'nin temeli olan Atatürk ilkelerini kavrar.	1	1	0	100
Siyasi alanda meydana gelen gelişmeleri kavrar.	1	1	0	100
Coğrafya-1	0	0	0	0
Dünya'nın Yıllık Hareketi ve Sonuçları	1	1	0	100
Yeryüzündeki İklim Tipleri	1	1	0	100
Dünyada Nüfusun Dağılışı	1	0	1	0
Bölge ve Bölge Türleri	1	1	0	100
Afetlerin Genel Özellikleri	1	1	0	100
Felsefe	0	0	0	0
Felsefi Düşünce	1	1	0	100
Ahlak Felsefesi	1	0	1	0
MS 2. Yüzyıl - MS 15. Yüzyıl Filozoflarının Felsefi Görüşleri	1	1	0	100
Sanat Felsefesi	1	0	1	0
MÖ 6. Yüzyıl - MS 2. Yüzyıl Filozoflarının Felsefi Görüşleri	1	1	0	100
Din Kül. ve Ahl. Bil.	0	0	0	0
Ahlaki Tutum ve Davranışlar	1	1	0	100
İslam ve İbadet	1	1	0	100

	Soru	Doğru	Yanlış	Boş	Net	Başarı
Matematik-1	30	17	3	10	16,25	% 54
Geometri	10	4	0	6	4,00	% 40
TYT Matematik	40	21	3	16	20,25	% 51
Cevap Anahtarı	A CDADACDDBEADEEBCEBEECCBECCBACBEBDBEBEC					
Cevaplarınız	CD D CDDBEA BeBCE E C E CaC CBEB					

	S	D	Y	B%
Matematik-1	0	0	0	0
Rasyonel Sayılar	1	1	0	100
Ondalık Sayılar	1	1	0	100
Üslü İfadeler	1	0	0	0
Kökü İfadeler	1	1	0	100
Dört İşlem Yeteneği	1	0	0	0
Aralık Kavramı ve Basit Eşitsizlikler	1	1	0	100
Tek ve Çift Sayılar	1	1	0	100
Rutin Olmayan Problemler	2	1	0	50
Sayı Problemleri	6	4	1	67
Fonksiyonlarda İşlemler	1	1	0	100
Önemler ve Bileşik Önemler	1	1	0	100
Küme Kavramı ve Kümelerde İşlemler	1	0	0	0
SAYILAR	1	0	0	0
Bölünebilme Kuralları	1	0	0	0
Sayı Basamakları	1	0	0	100
Merkezî Eğilim ve Yayılım Ölçüleri	1	0	1	0
Yüde, Kar-Zarar Problemleri	1	1	0	100
Hareket Problemleri	1	0	0	0
Kesir Problemleri	1	1	0	100
Grafik Problemleri	1	1	0	100

	Soru	Doğru	Yanlış	Boş	Net	Başarı
Fizik	7	2	4	1	1,00	% 14
Kimya	7	6	1	0	5,75	% 82
Biyoloji	6	4	2	0	3,50	% 58
TYT Fen	20	12	7	1	10,25	% 51
Cevap Anahtarı	A EBAADDDCDBEABECDCEBA					
Cevaplarınız	cBbdD eCDcEABeabCEBA					

	S	D	Y	B%
Fizik	0	0	0	0
Basınç ve basınç kuvveti kavramlarının katı, durgun sıvı ve gazlarda bağlı olduğu değişkenleri açıklar.	1	0	1	0
Katı maddedeki enerji iletim hızını etkileyen değişkenleri analiz eder.	1	1	0	100
Küresel aynalarda görüntü oluşumunu ve özelliklerini açıklar.	1	0	1	0
Üreteçlerin seri ve paralel bağlanma gerekliliklerini açıklar.	1	0	1	0
Öteleme kinetik enerjisi, yer çekimi potansiyel enerjisi ve esneklik potansiyel enerjisinin bağlı olduğu değişkenleri ana	1	1	0	100
Akım ve Manyetik Alan	1	0	0	0
Ortam derinliği ile su dalgalarının yayılma hızını ilişkilendirir.	1	0	1	0
Kimya	0	0	0	0
Kimyanın Sembolik Dili	1	1	0	100
Elementlerin Sınıflandırılması	1	1	0	100
Zayıf Etkileşimler / Van der Waals Kuvvetleri	1	0	1	0
Sıvılar	1	1	0	100
Kimyasal Hesaplamalar / Miktar İçeren Problemler	1	1	0	100
Asitler ve Bazlar	1	1	0	100
Karışımların Sınıflandırılması	1	1	0	100
Biyoloji	0	0	0	0
Küçük Moleküllerin Taşınması	1	0	1	0
Enzimler	1	0	1	0
Canlıların Sınıflandırılması (Genel Özellikler)	1	1	0	100
Mayoz	1	1	0	100
Cinsiyete Bağlı Kalıtım	1	1	0	100
Ekosistemde Madde ve Enerji Akışı	1	1	0	100

BİLGİ SARMAL TG TYT 3

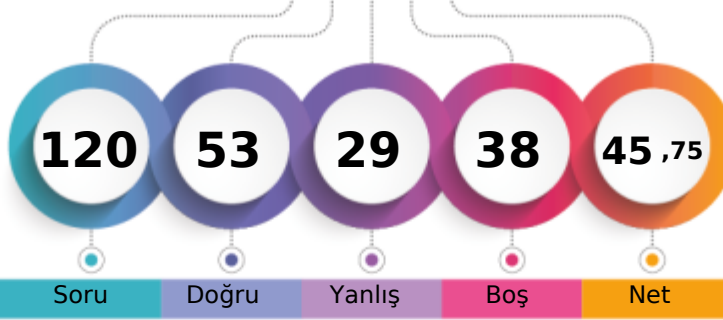

276,740 % 39,11

MANİSA / YUNUSEMRE
KEP AKADEMİ 12.SAYISAL12A - 0
ŞEBNEM ÖCAL

1. Öğrenci

Sizin yeriniz
(87103.)

Sonuncu Öğrenci

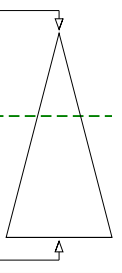

Soru Doğru Yanlış Boş Net

Şube Kurum İlçe İl Genel

Öğrenci Sıra No 64 97 250 1363 87103 % 39,11

Sınava Katılan Öğrenci Sayısı 104 166 531 3169 222708

	Soru	Doğru	Yanlış	Boş	Net	Başarı
TYT Türkçe	40	29	10	1	26,50	% 66
Cevap Anahtarı	B	CBDCBABCDECEBADDCCEDCCDCDCADEDBADCABDDE				
Cevaplarınız		CeDCBABCbECBEbDDCCEDCdCbCbeDeEeBbDCABD a				

	S	D	Y	B%
Türkçe	0	0	0	0
Metne Sözcük Yerleştirme	1	1	0	100
Sözcükte Anlam	3	2	1	67
CÜMLENİN ANLAMI VE YORUMU	1	1	0	100
İki Cümleyi Birleştirme	1	1	0	100
İki Cümleyi Karşılaştırma	1	1	0	100
Parçadaki Cümlelerin İçerik ve Özellikleri	1	1	0	100
Ses Bilgisi - Karma	1	0	0	0
Çekim Ekleri ve Türleri	1	0	1	0
Filimsiler - Karma	1	0	1	0
Noktalama İşaretleri - Karma	3	3	0	100
Bitişik ve Ayrı Yazılan Kelimeler	1	1	0	100
Yazım Kuralları - Karma	1	0	1	0
ANLATIM TEKNİKLERİ VE DÜŞÜNCEYİ GELİŞTİRME YOLLARI	1	1	0	100
Paragrafa Cümle Yerleştirme	1	1	0	100
Paragrafta Anlatım Akışını Bozan Cümle	1	1	0	100
Paragraf İkiye Ayırma	1	1	0	100
Paragrafa Özgü Soru Kökü	5	2	3	40
Diyalogta Boş Bırakılan Yerleri Tamamlama	1	1	0	100
Paragrafın Yorumlanması	8	7	1	88
Paragrafta Yardımcı Düşünceler	4	2	2	50
Paragrafın Karşılık Olduğu Soruyu Belirleme	2	2	0	100
Söz Öbeklerinde Anlam	1	0	1	0
Paragrafta Ana Düşünce (Ana Fikir)	2	1	1	50
Diyalogun Yorumlanması	1	0	1	0

	Soru	Doğru	Yanlış	Boş	Net	Başarı
Tarih-1	5	1	4	0	0,00	% 0
Coğrafya-1	5	2	1	2	1,75	% 35
Felsefe	5	4	1	0	3,75	% 75
Din Kült. ve Ahl. Bil.	5	5	0	0	5,00	% 100
Felsefe (Seçmeli)	5	0	0	5	0,00	% 0
TYT Sosyal	20	12	6	2	10,50	% 53
Cevap Anahtarı	B	ABEDCADCCCECAAEDDECAABADCC				
Cevaplarınız		eacDa DCb CeAEDDECAA				

	S	D	Y	B%
Tarih-1	0	0	0	0
Kavimler Göçü'nün sebep ve sonuçlarını siyasi ve sosyal açılardan analiz eder.	1	1	0	100
İstanbul'un fetih sürecini sebepleri ve stratejik sonuçları açısından analiz eder.	1	0	1	0
Osmanlı Devleti'nde modern ordu teşkilatı ve yurttaş askerliğine yönelik düzenlemelerin siyasi ve sosyal boyutlarını a	1	0	1	0
I. Dünya Savaşı sürecinde Osmanlı Devleti'nin durumunu siyasi, askeri ve sosyal açılardan analiz eder.	1	0	1	0
Çağdaşlaşan Türkiye'nin temeli olan Atatürk ilkelerini kavrar.	1	0	1	0
Siyasi alanda meydana gelen gelişmeleri kavrar.	1	0	1	0
Coğrafya-1	0	0	0	0
Dünya'nın Yıllık Hareketi ve Sonuçları	1	0	1	0
Yeryüzündeki İklim Tipleri	1	0	0	0
Dünyada Nüfusun Dağılışı	1	0	0	0
Bölge ve Bölge Türleri	1	1	0	100
Afetlerin Genel Özellikleri	1	1	0	100
Felsefe	0	0	0	0
Felsefi Düşünce	1	1	0	100
Ahlak Felsefesi	1	1	0	100
MS 2. Yüzyıl - MS 15. Yüzyıl Filozoflarının Felsefi Görüşleri	1	1	0	100
Sanat Felsefesi	1	0	1	0
MÖ 6. Yüzyıl - MS 2. Yüzyıl Filozoflarının Felsefi Görüşleri	1	1	0	100
Din Kült. ve Ahl. Bil.	0	0	0	0
Ahlaki Tutum ve Davranışlar	1	1	0	100
İslam ve İbadet	1	1	0	100

	Soru	Doğru	Yanlış	Boş	Net	Başarı
Matematik-1	30	9	3	18	8,25	% 28
Geometri	10	0	0	10	0,00	% 0
TYT Matematik	40	9	3	28	8,25	% 21
Cevap Anahtarı	B	ADACDDDDCADEEBCBCEBEECCBCECCBCEBEBEBDBECCCA				
Cevaplarınız		DcbDDDC BC C dB				

	S	D	Y	B%
Matematik-1	0	0	0	0
Rasyonel Sayılar	1	1	0	100
Ondalık Sayılar	1	1	0	100
Üslü İfadeler	1	0	0	0
Kökü İfadeler	1	1	0	100
Dört İşlem Yeteneği	1	0	1	0
Aralık Kavramı ve Basit Eşitsizlikler	1	0	1	0
Tek ve Çift Sayılar	1	1	0	100
Rutin Olmayan Problemler	2	1	0	50
Sayı Problemleri	6	3	0	50
Fonksiyonlarda İşlemler	1	0	0	0
Önemler ve Bileşik Önemler	1	0	0	0
Küme Kavramı ve Kümelerde İşlemler	1	0	0	0
SAYILAR	1	0	0	0
Bölünebilme Kuralları	1	0	0	0
Sayı Basamakları	1	0	0	0
Merkezi Eğilim ve Yayılım Ölçüleri	1	0	0	0
Yüde, Kar-Zarar Problemleri	1	0	0	0
Hareket Problemleri	1	1	0	100
Kesir Problemleri	1	0	0	0
Grafik Problemleri	1	0	0	0

	Soru	Doğru	Yanlış	Boş	Net	Başarı
Fizik	7	2	2	3	1,50	% 21
Kimya	7	1	3	3	0,25	% 4
Biyoloji	6	0	5	1	-1,25	% 0
TYT Fen	20	3	10	7	0,50	% 3
Cevap Anahtarı	B	AADDDBEBEABECDCBADC				
Cevaplarınız		e bBE aaCcec ead				

	S	D	Y	B%
Fizik	0	0	0	0
Basınç ve basınç kuvveti kavramlarının katı, durgun sıvı ve gazlarda bağlı olduğu değişkenleri açıklar.	1	1	0	100
Katı maddedeki enerji iletim hızını etkileyen değişkenleri analiz eder.	1	1	0	100
Küresel aynalarda görüntü oluşumunu ve özelliklerini açıklar.	1	0	1	0
Üreteçlerin seri ve paralel bağlanma gerekliliklerini açıklar.	1	0	0	0
Öteleme kinetik enerjisi, yer çekimi potansiyel enerjisi ve esneklik potansiyel enerjisinin bağlı olduğu değişkenleri ana	1	0	0	0
Akım ve Manyetik Alan	1	0	0	0
Ortam derinliği ile su dalgalarının yayılma hızını ilişkilendirir.	1	0	1	0
Kimya	0	0	0	0
Kimyanın Sembolik Dili	1	1	0	100
Elementlerin Sınıflandırılması	1	0	1	0
Zayıf Etkileşimler / Van der Waals Kuvvetleri	1	0	0	0
Sıvılar	1	0	0	0
Kimyasal Hesaplamalar / Miktar İçeren Problemler	1	0	0	0
Asitler ve Bazlar	1	0	1	0
Karışımların Sınıflandırılması	1	0	1	0
Biyoloji	0	0	0	0
Küçük Moleküllerin Taşınması	1	0	1	0
Enzimler	1	0	1	0
Canlıların Sınıflandırılması (Genel Özellikler)	1	0	1	0
Mayoz	1	0	1	0
Cinsiyete Bağlı Kalıtım	1	0	0	0
Ekosistemde Madde ve Enerji Akışı	1	0	1	0

BİLGİ SARMAL TG TYT 3



189,790 % 81,71

MANİSA / YUNUSEMRE
KEP AKADEMİ 12.SAYISAL

12A - 0
SEDEF DEDEOĞLU

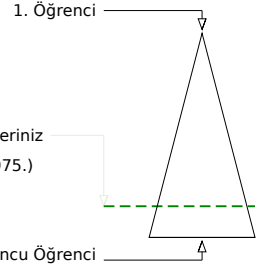
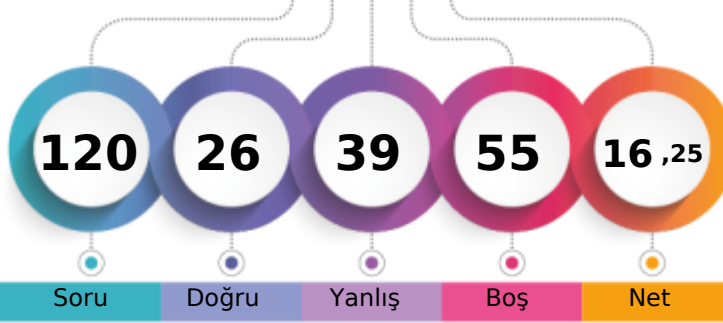

Soru Doğru Yanlış Boş Net

Şube Kurum İlçe İl Genel

Öğrenci Sıra No 99 158 483 2763 181975 % 81,71

Sınava Katılan Öğrenci Sayısı 104 166 531 3169 222708

		Soru	Doğru	Yanlış	Boş	Net	Başarı	
TYT Türkçe		40	13	10	17	10,50	% 26	
Cevap Anahtarı	B	CBDBCABCDECB EADDCCEDCCDCDCDADEDBACABDDE						
Cevaplarınız		C Dd dBC ECB d D b bC adD e Db d						DE

	S	D	Y	B%
Türkçe	0	0	0	0
Metne Sözcük Yerleştirme	1	1	0	100
Sözcükte Anlam	3	2	0	67
CÜMLENİN ANLAMI VE YORUMU	1	1	0	100
İki Cümleyi Birleştirme	1	0	1	0
İki Cümleyi Karşılaştırma	1	0	0	0
Parçadaki Cümlelerin İçerik ve Özellikleri	1	0	1	0
Ses Bilgisi - Karma	1	1	0	100
Çekim Ekleri ve Türleri	1	1	0	100
Filimsiler - Karma	1	0	0	0
Noktalama İşaretleri - Karma	3	3	0	100
Bitişik ve Ayrı Yazılan Kelimeler	1	0	0	0
Yazım Kuralları - Karma	1	0	1	0
ANLATIM TEKNİKLERİ VE DÜŞÜNCEYİ GELİŞTİRME YOLLARI	1	0	0	0
Paragrafa Cümle Yerleştirme	1	1	0	100
Paragrafta Anlatım Akışını Bozan Cümle	1	0	0	0
Paragraf İkiye Ayırma	1	0	1	0
Paragrafa Özgü Soru Kökü	5	1	0	20
Diyalogta Boş Bırakılan Yerleri Tamamlama	1	0	0	0
Paragrafın Yorumlanması	8	1	3	13
Paragrafta Yardımcı Düşünceler	4	1	1	25
Paragrafın Karşılık Olduğu Soruyu Belirleme	2	0	0	0
Söz Öbeklerinde Anlam	1	0	1	0
Paragrafta Ana Düşünce (Ana Fikir)	2	1	0	50
Diyalogun Yorumlanması	1	0	0	0

	Soru	Doğru	Yanlış	Boş	Net	Başarı
Tarih-1	5	0	1	4	-0,25	% 0
Coğrafya-1	5	1	3	1	0,25	% 5
Felsefe	5	2	1	2	1,75	% 35
Din Kül. ve Ahl. Bil.	5	1	3	1	0,25	% 5
Felsefe (Seçmeli)	5	0	0	5	0,00	% 0
TYT Sosyal	20	4	8	8	2,00	% 10
Cevap Anahtarı	B	ABEDCADCCCECAAEDDECAABADCC				
Cevaplarınız		e dbC db AE Dbde				

	S	D	Y	B%
Tarih-1	0	0	0	0
Kavimler Göçü'nün sebep ve sonuçlarını siyasi ve sosyal açılardan analiz eder.	1	0	0	0
İstanbul'un fetih sürecini sebepleri ve stratejik sonuçları açısından analiz eder.	1	0	0	0
Osmanlı Devleti'nde modern ordu teşkilatı ve yurttaş askerliğine yönelik düzenlemelerin siyasi ve sosyal boyutlarını a	1	0	1	0
I. Dünya Savaşı sürecinde Osmanlı Devleti'nin durumunu siyasi, askeri ve sosyal açılardan analiz eder.	1	0	0	0
Çağdaşlaşan Türkiye'nin temeli olan Atatürk ilkelerini kavrar.	1	0	0	0
Siyasi alanda meydana gelen gelişmeleri kavrar.	1	0	0	0
Coğrafya-1	0	0	0	0
Dünya'nın Yıllık Hareketi ve Sonuçları	1	0	0	0
Yeryüzündeki İklim Tipleri	1	0	1	0
Dünyada Nüfusun Dağılışı	1	0	1	0
Bölge ve Bölge Türleri	1	0	1	0
Afetlerin Genel Özellikleri	1	1	0	100
Felsefe	0	0	0	0
Felsefi Düşünce	1	0	0	0
Ahlak Felsefesi	1	1	0	100
MS 2. Yüzyıl - MS 15. Yüzyıl Filozoflarının Felsefi Görüşleri	1	0	1	0
Sanat Felsefesi	1	0	0	0
MÖ 6. Yüzyıl - MS 2. Yüzyıl Filozoflarının Felsefi Görüşleri	1	1	0	100
Din Kül. ve Ahl. Bil.	0	0	0	0
Ahlaki Tutum ve Davranışlar	1	0	0	0
İslam ve İbadet	1	0	1	0

		Soru	Doğru	Yanlış	Boş	Net	Başarı	
Matematik-1		30	4	9	17	1,75	% 6	
Geometri		10	0	0	10	0,00	% 0	
TYT Matematik		40	4	9	27	1,75	% 4	
Cevap Anahtarı	B	ADACDDDDCADEEBCBCEBEECCBECCBCEBEBDBEBECCA						
Cevaplarınız		eAbDa e ccEadeC						

	S	D	Y	B%
Matematik-1	0	0	0	0
Rasyonel Sayılar	1	0	1	0
Ondalık Sayılar	1	0	0	0
Üslü İfadeler	1	0	0	0
Kökü İfadeler	1	0	1	0
Dört İşlem Yeteneği	1	1	0	100
Aralık Kavramı ve Basit Eşitsizlikler	1	0	1	0
Tek ve Çift Sayılar	1	1	0	100
Rutin Olmayan Problemler	2	0	1	0
Sayı Problemleri	6	1	1	17
Fonksiyonlarda İşlemler	1	0	0	0
Önemler ve Bileşik Önemler	1	0	0	0
Küme Kavramı ve Kümelerde İşlemler	1	0	1	0
SAYILAR	1	0	1	0
Bölünebilirlik Kuralları	1	1	0	100
Sayı Basamakları	1	0	1	0
Merkezi Eğilim ve Yayılım Ölçüleri	1	0	1	0
Yüde, Kar-Zarar Problemleri	1	0	0	0
Hareket Problemleri	1	0	0	0
Kesir Problemleri	1	0	0	0
Grafik Problemleri	1	0	0	0

		Soru	Doğru	Yanlış	Boş	Net	Başarı	
Fizik		7	2	5	0	0,75	% 11	
Kimya		7	2	3	2	1,25	% 18	
Biyoloji		6	1	4	1	0,00	% 0	
TYT Fen		20	5	12	3	2,00	% 10	
Cevap Anahtarı	B	AADDDBEBEABECDCBADC						
Cevaplarınız		dADeeced dEC eE dea						

	S	D	Y	B%
Fizik	0	0	0	0
Basınç ve basınç kuvveti kavramlarının katı, durgun sıvı ve gazlarda bağlı olduğu değişkenleri açıklar.	1	0	1	0
Katı maddedeki enerji iletim hızını etkileyen değişkenleri analiz eder.	1	0	1	0
Küresel aynalarda görüntü oluşumunu ve özelliklerini açıklar.	1	0	1	0
Üreticilerin seri ve paralel bağlanma gerekliliklerini açıklar.	1	1	0	100
Öteleme kinetik enerjisi, yer çekimi potansiyel enerjisi ve esneklik potansiyel enerjisinin bağlı olduğu değişkenleri ana	1	1	0	100
Akım ve Manyetik Alan	1	0	1	0
Ortam derinliği ile su dalgalarının yayılma hızını ilişkilendirir.	1	0	1	0
Kimya	0	0	0	0
Kimyanın Sembolik Dili	1	1	0	100
Elementlerin Sınıflandırılması	1	0	0	0
Zayıf Etkileşimler / Van der Waals Kuvvetleri	1	0	1	0
Sıvılar	1	0	1	0
Kimyasal Hesaplamalar / Miktar İçeren Problemler	1	0	0	0
Asitler ve Bazlar	1	0	1	0
Karışımların Sınıflandırılması	1	1	0	100
Biyoloji	0	0	0	0
Küçük Moleküllerin Taşınması	1	0	1	0
Enzimler	1	0	1	0
Canlıların Sınıflandırılması (Genel Özellikler)	1	0	1	0
Mayoz	1	1	0	100
Cinsiyete Bağlı Kalıtım	1	0	0	0
Ekosistemde Madde ve Enerji Akışı	1	0	1	0

BİLGİ SARMAL TG TYT 3

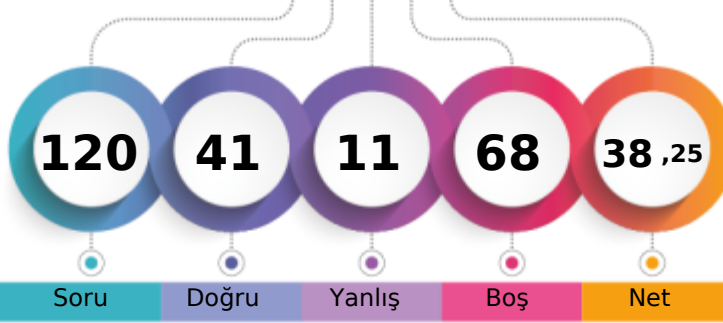

255,575 % 49,38

MANİSA / YUNUSEMRE
KEP AKADEMİ 12.SAYISAL12A - 0
SELÇUK AKI

1. Öğrenci

Sizin yeriniz
(109965.)

Sonuncu Öğrenci

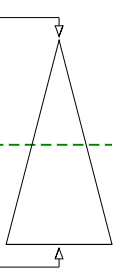

Soru Doğru Yanlış Boş Net

Şube Kurum İlçe İl Genel

Öğrenci Sıra No 74 114 318 1728 109965 % 49,38

Sınava Katılan Öğrenci Sayısı 104 166 531 3169 222708

		Soru	Doğru	Yanlış	Boş	Net	Başarı
TYT Türkçe		40	16	4	20	15,00	% 38
Cevap Anahtarı	A	CBCDBCBADEDECBEADDCCEDCCDCDAEDBADCBAD					
Cevaplarınız		CBCDBaB DE d EA CcD CbCD D					

	S	D	Y	B%
Türkçe	0	0	0	0
Metne Sözcük Yerleştirme	1	1	0	100
Sözcükte Anlam	3	3	0	100
CÜMLENİN ANLAMI VE YORUMU	1	1	0	100
İki Cümleyi Birleştirme	1	0	1	0
İki Cümleyi Karşılaştırma	1	1	0	100
Parçadaki Cümlelerin İçerik ve Özellikleri	1	0	0	0
Ses Bilgisi - Karma	1	1	0	100
Çekim Ekleri ve Türleri	1	1	0	100
Filimsiler - Karma	1	0	0	0
Noktalama İşaretleri - Karma	3	0	1	0
Bitişik ve Ayrı Yazılan Kelimeler	1	1	0	100
Yazım Kuralları - Karma	1	1	0	100
ANLATIM TEKNİKLERİ VE DÜŞÜNCEYİ GELİŞTİRME YOLLARI	1	0	0	0
Paragrafa Cümle Yerleştirme	1	0	0	0
Paragrafta Anlatım Akışını Bozan Cümle	1	0	0	0
Paragrafı İkiye Ayırma	1	1	0	100
Paragrafa Özgü Soru Kökü	5	1	1	20
Diyalogta Boş Bırakılan Yerleri Tamamlama	1	0	1	0
Paragrafın Yorumlanması	8	3	0	38
Paragrafta Yardımcı Düşünceler	4	1	1	25
Paragrafın Karşılık Olduğu Soruyu Belirleme	2	0	0	0
Söz Öbeklerinde Anlam	1	1	0	100
Paragrafta Ana Düşünce (Ana Fikir)	2	0	0	0
Diyalogun Yorumlanması	1	0	0	0

		Soru	Doğru	Yanlış	Boş	Net	Başarı
Tarih-1		5	4	1	0	3,75	% 75
Coğrafya-1		5	0	1	4	-0,25	% 0
Felsefe		5	2	0	3	2,00	% 40
Din Kül. ve Ahl. Bil.		5	5	0	0	5,00	% 100
Felsefe (Seçmeli)		5	0	0	5	0,00	% 0
TYT Sosyal		20	11	2	7	10,50	% 53
Cevap Anahtarı	A	DCABECEADDCDECAAAADECCCBAD					
Cevaplarınız		DeABEB DE AADEC					

	S	D	Y	B%
Tarih-1	0	0	0	0
Kavimler Göçü'nün sebep ve sonuçlarını siyasi ve sosyal açılardan analiz eder.	1	1	0	100
İstanbul'un fetih sürecini sebepleri ve stratejik sonuçları açısından analiz eder.	1	0	1	0
Osmanlı Devleti'nde modern ordu teşkilatı ve yurttaş askerliğine yönelik düzenlemelerin siyasi ve sosyal boyutlarını a	1	1	0	100
I. Dünya Savaşı sürecinde Osmanlı Devleti'nin durumunu siyasi, askeri ve sosyal açılardan analiz eder.	1	1	0	100
Çağdaşlaşan Türkiye'nin temeli olan Atatürk ilkelerini kavrar.	1	1	0	100
Siyasi alanda meydana gelen gelişmeleri kavrar.	1	1	0	100
Coğrafya-1	0	0	0	0
Dünya'nın Yıllık Hareketi ve Sonuçları	1	0	1	0
Yeryüzündeki İklim Tipleri	1	0	0	0
Dünyada Nüfusun Dağılışı	1	0	0	0
Bölge ve Bölge Türleri	1	0	0	0
Afetlerin Genel Özellikleri	1	0	0	0
Felsefe	0	0	0	0
Felsefi Düşünce	1	1	0	100
Ahlak Felsefesi	1	1	0	100
MS 2. Yüzyıl - MS 15. Yüzyıl Filozoflarının Felsefi Görüşleri	1	0	0	0
Sanat Felsefesi	1	0	0	0
MÖ 6. Yüzyıl - MS 2. Yüzyıl Filozoflarının Felsefi Görüşleri	1	0	0	0
Din Kül. ve Ahl. Bil.	0	0	0	0
Ahlaki Tutum ve Davranışlar	1	1	0	100
İslam ve İbadet	1	1	0	100

		Soru	Doğru	Yanlış	Boş	Net	Başarı
Matematik-1		30	13	2	15	12,50	% 42
Geometri		10	0	0	10	0,00	% 0
TYT Matematik		40	13	2	25	12,50	% 31
Cevap Anahtarı	A	CDADACDDBEADEEBCBCEBCECCBECCBACBEBDBEBC					
Cevaplarınız		D DAe DB EBCBC E C B d					

	S	D	Y	B%
Matematik-1	0	0	0	0
Rasyonel Sayılar	1	0	0	0
Ondalık Sayılar	1	1	0	100
Üslü İfadeler	1	0	0	0
Kökü İfadeler	1	1	0	100
Dört İşlem Yeteneği	1	1	0	100
Aralık Kavramı ve Basit Eşitsizlikler	1	0	1	0
Tek ve Çift Sayılar	1	0	0	0
Rutin Olmayan Problemler	2	2	0	100
Sayı Problemleri	6	4	0	67
Fonksiyonlarda İşlemler	1	0	0	0
Önemler ve Bileşik Önemler	1	0	0	0
Küme Kavramı ve Kümelerde İşlemler	1	0	0	0
SAYILAR	1	0	0	0
Bölünebilme Kuralları	1	1	0	100
Sayı Basamakları	1	1	0	100
Merkezi Eğitim ve Yayılım Ölçüleri	1	1	0	100
Yüzde, Kar-Zarar Problemleri	1	0	0	0
Hareket Problemleri	1	1	0	100
Kesir Problemleri	1	0	0	0
Grafik Problemleri	1	0	0	0

		Soru	Doğru	Yanlış	Boş	Net	Başarı
Fizik		7	1	2	4	0,50	% 7
Kimya		7	0	1	6	-0,25	% 0
Biyoloji		6	0	0	6	0,00	% 0
TYT Fen		20	1	3	16	0,25	% 1
Cevap Anahtarı	A	EBAADDDCDBEABEBCDCEBA					
Cevaplarınız		c D e b					

	S	D	Y	B%
Fizik	0	0	0	0
Basınç ve basınç kuvveti kavramlarının katı, durgun sıvı ve gazlarda bağlı olduğu değişkenleri açıklar.	1	0	1	0
Katı maddedeki enerji iletim hızını etkileyen değişkenleri analiz eder.	1	0	0	0
Küresel aynalarda görüntü oluşumunu ve özelliklerini açıklar.	1	0	0	0
Üreteçlerin seri ve paralel bağlanma gerekliliklerini açıklar.	1	0	0	0
Öteleme kinetik enerjisi, yer çekimi potansiyel enerjisi ve esneklik potansiyel enerjisinin bağlı olduğu değişkenleri ana	1	1	0	100
Akım ve Manyetik Alan	1	0	0	0
Ortam derinliği ile su dalgalarının yayılma hızını ilişkilendirir.	1	0	1	0
Kimya	0	0	0	0
Kimyanın Sembolik Dili	1	0	0	0
Elementlerin Sınıflandırılması	1	0	0	0
Zayıf Etkileşimler / Van der Waals Kuvvetleri	1	0	0	0
Sıvılar	1	0	0	0
Kimyasal Hesaplamalar / Miktar İçeren Problemler	1	0	1	0
Asitler ve Bazlar	1	0	0	0
Karışımların Sınıflandırılması	1	0	0	0
Biyoloji	0	0	0	0
Küçük Moleküllerin Taşınması	1	0	0	0
Enzimler	1	0	0	0
Canlıların Sınıflandırılması (Genel Özellikler)	1	0	0	0
Mayoz	1	0	0	0
Cinsiyete Bağlı Kalıtım	1	0	0	0
Ekosistemde Madde ve Enerji Akışı	1	0	0	0

BİLGİ SARMAL TG TYT 3



377,683

%

8,39

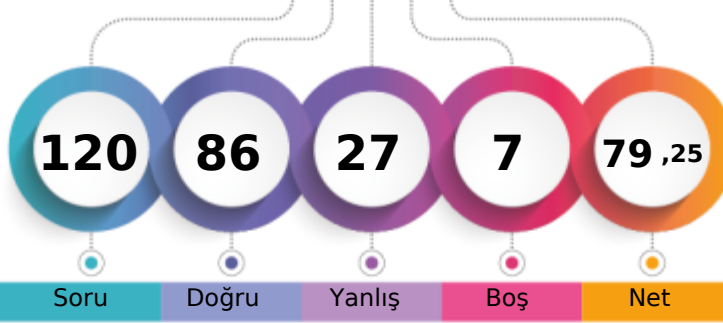
MANİSA / YUNUSEMRE
KEP AKADEMİ 12.SAYISAL12A - 0
SENA ŞENKUL

1. Öğrenci

Sizin yeriniz
(18693.)

Sonuncu Öğrenci

Soru

Doğru

Yanlış

Boş

Net

Şube

Kurum

İlçe

İl

Genel

Öğrenci Sıra No

12

15

32

188

18693 % 8,39

Sınava Katılan Öğrenci Sayısı

104

166

531

3169

222708

		Soru	Doğru	Yanlış	Boş	Net	Başarı
TYT Türkçe		40	33	7	0	31,25	% 78
Cevap Anahtarı	B	CBDCBABCDECEBEADDCCEDCCDCDADEDBADCABDDE					
Cevaplarınız		CBDaBABCDECEBEbDDCCEDeDdCbDeDdBADCABDDE					

	S	D	Y	B%
Türkçe	0	0	0	0
Metne Sözcük Yerleştirme	1	1	0	100
Sözcükte Anlam	3	3	0	100
CÜMLENİN ANLAMI VE YORUMU	1	1	0	100
İki Cümleyi Birleştirme	1	0	1	0
İki Cümleyi Karşılaştırma	1	1	0	100
Parçadaki Cümlelerin İçerik ve Özellikleri	1	1	0	100
Ses Bilgisi - Karma	1	1	0	100
Çekim Ekleri ve Türleri	1	1	0	100
Filimsiler - Karma	1	1	0	100
Noktalama İşaretleri - Karma	3	3	0	100
Bitişik ve Ayrı Yazılan Kelimeler	1	1	0	100
Yazım Kuralları - Karma	1	0	1	0
ANLATIM TEKNİKLERİ VE DÜŞÜNCEYİ GELİŞTİRME YOLLARI	1	1	0	100
Paragrafa Cümle Yerleştirme	1	1	0	100
Paragrafta Anlatım Akışını Bozan Cümle	1	1	0	100
Paragraf İkiye Ayırma	1	1	0	100
Paragrafa Özgü Soru Kökü	5	3	2	60
Diyalogta Boş Bırakılan Yerleri Tamamlama	1	1	0	100
Paragrafın Yorumlanması	8	5	3	63
Paragrafta Yardımcı Düşünceler	4	4	0	100
Paragrafın Karşılık Olduğu Soruyu Belirleme	2	1	1	50
Söz Öbeklerinde Anlam	1	1	0	100
Paragrafta Ana Düşünce (Ana Fikir)	2	1	1	50
Diyalogun Yorumlanması	1	1	0	100

	Soru	Doğru	Yanlış	Boş	Net	Başarı
Tarih-1	5	3	2	0	2,50	% 50
Coğrafya-1	5	1	3	1	0,25	% 5
Felsefe	5	5	0	0	5,00	% 100
Din Küll. ve Ahl. Bil.	5	5	0	0	5,00	% 100
Felsefe (Seçmeli)	5	0	0	5	0,00	% 0
TYT Sosyal	20	14	5	1	12,75	% 64
Cevap Anahtarı	B	ABEDCADCCCECAAEDDECAABADCC				
Cevaplarınız		AeEaC DbdaCAAEDDECAA				

	S	D	Y	B%
Tarih-1	0	0	0	0
Kavimler Göçü'nün sebep ve sonuçlarını siyasi ve sosyal açılarından analiz eder.	1	0	1	0
İstanbul'un fetih sürecini sebepleri ve stratejik sonuçları açısından analiz eder.	1	1	0	100
Osmanlı Devleti'nde modern ordu teşkilatı ve yurttaş askerliğine yönelik düzenlemelerin siyasi ve sosyal boyutlarını a	1	1	0	100
I. Dünya Savaşı sürecinde Osmanlı Devleti'nin durumunu siyasi, askeri ve sosyal açılarından analiz eder.	1	0	1	0
Çağdaşlaşan Türkiye'nin temeli olan Atatürk ilkelerini kavrar.	1	1	0	100
Siyasi alanda meydana gelen gelişmeleri kavrar.	1	1	0	100
Coğrafya-1	0	0	0	0
Dünya'nın Yıllık Hareketi ve Sonuçları	1	0	1	0
Yeryüzündeki İklim Tipleri	1	0	1	0
Dünyada Nüfusun Dağılışı	1	0	0	0
Bölge ve Bölge Türleri	1	1	0	100
Afetlerin Genel Özellikleri	1	0	1	0
Felsefe	0	0	0	0
Felsefi Düşünce	1	1	0	100
Ahlak Felsefesi	1	1	0	100
MS 2. Yüzyıl - MS 15. Yüzyıl Filozoflarının Felsefi Görüşleri	1	1	0	100
Sanat Felsefesi	1	1	0	100
MÖ 6. Yüzyıl - MS 2. Yüzyıl Filozoflarının Felsefi Görüşleri	1	1	0	100
Din Küll. ve Ahl. Bil.	0	0	0	0
Ahlaki Tutum ve Davranışlar	1	1	0	100
İslam ve İbadet	1	1	0	100

		Soru	Doğru	Yanlış	Boş	Net	Başarı
Matematik-1		30	21	7	2	19,25	% 64
Geometri		10	6	1	3	5,75	% 58
TYT Matematik		40	27	8	5	25,00	% 63
Cevap Anahtarı	B	ADACDDDDCADEEBCBCEBEECCBCECCBCEBEBDBEBCCA					
Cevaplarınız		ADACDDDDCCcE BCBCdEE CBECaCaCcEBEBD BCb					

	S	D	Y	B%
Matematik-1	0	0	0	0
Rasyonel Sayılar	1	1	0	100
Ondalık Sayılar	1	1	0	100
Üslü İfadeler	1	1	0	100
Kökü İfadeler	1	1	0	100
Dört İşlem Yeteneği	1	1	0	100
Aralık Kavramı ve Basit Eşitsizlikler	1	1	0	100
Tek ve Çift Sayılar	1	1	0	100
Rutin Olmayan Problemler	2	2	0	100
Sayı Problemleri	6	3	3	50
Fonksiyonlarda İşlemler	1	1	0	100
Önemler ve Bileşik Önemler	1	0	1	0
Küme Kavramı ve Kümelerde İşlemler	1	0	1	0
SAYILAR	1	1	0	100
Bölünebilme Kuralları	1	0	0	0
Sayı Basamakları	1	1	0	100
Merkezî Eğitim ve Yayılım Ölçüleri	1	1	0	100
Yüde, Kar-Zarar Problemleri	1	1	0	100
Hareket Problemleri	1	0	0	0
Kesir Problemleri	1	1	0	100
Grafik Problemleri	1	1	0	100

		Soru	Doğru	Yanlış	Boş	Net	Başarı
Fizik		7	4	2	1	3,50	% 50
Kimya		7	4	3	0	3,25	% 46
Biyoloji		6	4	2	0	3,50	% 58
TYT Fen		20	12	7	1	10,25	% 51
Cevap Anahtarı	B	AADDDBEBEABECDCBADC					
Cevaplarınız		cDDeBEccABECeecBADC					

	S	D	Y	B%
Fizik	0	0	0	0
Basınç ve basınç kuvveti kavramlarının katı, durgun sıvı ve gazlarda bağlı olduğu değişkenleri açıklar.	1	1	0	100
Katı maddedeki enerji iletim hızını etkileyen değişkenleri analiz eder.	1	1	0	100
Küresel aynalarda görüntü oluşumunu ve özelliklerini açıklar.	1	0	0	0
Üreteçlerin seri ve paralel bağlanma gerekliliklerini açıklar.	1	0	1	0
Öteleme kinetik enerjisi, yer çekimi potansiyel enerjisi ve esneklik potansiyel enerjisinin bağlı olduğu değişkenleri ana	1	1	0	100
Akım ve Manyetik Alan	1	1	0	100
Ortam derinliği ile su dalgalarının yayılma hızını ilişkilendirir.	1	0	1	0
Kimya	0	0	0	0
Kimyanın Sembolik Dili	1	1	0	100
Elementlerin Sınıflandırılması	1	0	1	0
Zayıf Etkileşimler / Van der Waals Kuvvetleri	1	0	1	0
Sıvılar	1	0	1	0
Kimyasal Hesaplamalar / Miktar İçeren Problemler	1	1	0	100
Asitler ve Bazlar	1	1	0	100
Karışımların Sınıflandırılması	1	1	0	100
Biyoloji	0	0	0	0
Küçük Moleküllerin Taşınması	1	1	0	100
Enzimler	1	1	0	100
Canlıların Sınıflandırılması (Genel Özellikler)	1	0	1	0
Mayoz	1	0	1	0
Cinsiyete Bağlı Kalıtım	1	1	0	100
Ekosistemde Madde ve Enerji Akışı	1	1	0	100

BİLGİ SARMAL TG TYT 3



223,175 % 66,18

MANİSA / YUNUSEMRE
KEP AKADEMİ 12.SAYISAL

12A - 0
SERMEDAĞ COŞKUN

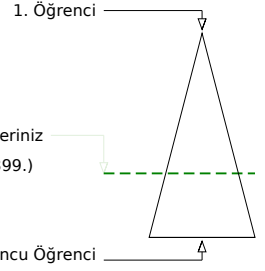
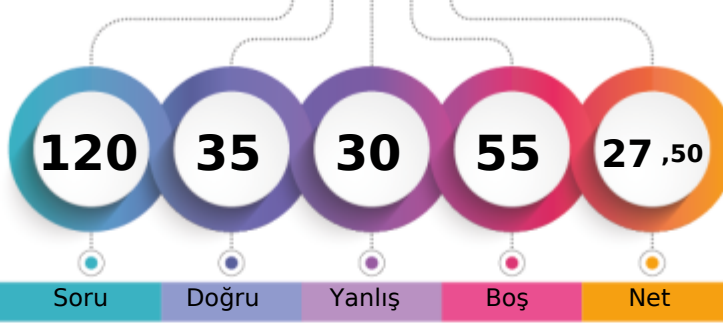

Soru Doğru Yanlış Boş Net

Şube Kurum İlçe İl Genel

Öğrenci Sıra No 90 143 415 2268 147399 % 66,18

Sınava Katılan Öğrenci Sayısı 104 166 531 3169 222708

		Soru	Doğru	Yanlış	Boş	Net	Başarı
TYT Türkçe		40	18	14	8	14,50	% 36
Cevap Anahtarı	A	CBBCBBADEDECBADDCEDCCDCDCDAEDBADCBAD					
Cevaplarınız	C	CDBCAd ECBbeaDCCEbCaDab edDE DaAac					

	S	D	Y	B%
Türkçe	0	0	0	0
Metne Sözcük Yerleştirme	1	1	0	100
Sözcükte Anlam	3	2	0	67
CÜMLENİN ANLAMI VE YORUMU	1	1	0	100
İki Cümleyi Birleştirme	1	1	0	100
İki Cümleyi Karşılaştırma	1	0	1	0
Parçadaki Cümlelerin İçerik ve Özellikleri	1	0	1	0
Ses Bilgisi - Karma	1	0	0	0
Çekim Ekleri ve Türleri	1	0	0	0
Filimsiler - Karma	1	0	0	0
Noktalama İşaretleri - Karma	3	3	0	100
Bitişik ve Ayrı Yazılan Kelimeler	1	0	1	0
Yazım Kuralları - Karma	1	0	1	0
ANLATIM TEKNİKLERİ VE DÜŞÜNCEYİ GELİŞTİRME YOLLARI	1	0	1	0
Paragrafa Cümle Yerleştirme	1	1	0	100
Paragrafta Anlatım Akışını Bozan Cümle	1	1	0	100
Paragraf İkiye Ayırma	1	1	0	100
Paragrafa Özgü Soru Kökü	5	1	2	20
Diyalogta Boş Bırakılan Yerleri Tamamlama	1	1	0	100
Paragrafın Yorumlanması	8	3	5	38
Paragrafta Yardımcı Düşünceler	4	2	1	50
Paragrafın Karşılık Olduğu Soruyu Belirleme	2	0	1	0
Söz Öbeklerinde Anlam	1	0	1	0
Paragrafta Ana Düşünce (Ana Fikir)	2	1	1	50
Diyalogun Yorumlanması	1	0	0	0

		Soru	Doğru	Yanlış	Boş	Net	Başarı
Matematik-1		30	5	2	23	4,50	% 15
Geometri		10	0	0	10	0,00	% 0
TYT Matematik		40	5	2	33	4,50	% 11
Cevap Anahtarı	A	CDADACDDBEADEEBBCBCECCBECCBCACBEBDBEBC					
Cevaplarınız		A D c BC E a					

	S	D	Y	B%
Matematik-1	0	0	0	0
Rasyonel Sayılar	1	0	0	0
Ondalık Sayılar	1	0	0	0
Üslü İfadeler	1	0	0	0
Kökü İfadeler	1	0	0	0
Dört İşlem Yeteneği	1	1	0	100
Aralık Kavramı ve Basit Eşitsizlikler	1	0	0	0
Tek ve Çift Sayılar	1	0	0	0
Rutin Olmayan Problemler	2	1	0	50
Sayı Problemleri	6	3	0	50
Fonksiyonlarda İşlemler	1	0	0	0
Önemler ve Bileşik Önemler	1	0	0	0
Küme Kavramı ve Kümelerde İşlemler	1	0	0	0
SAYILAR	1	0	1	0
Bölünebilme Kuralları	1	0	0	0
Sayı Basamakları	1	0	0	0
Merkezî Eğitim ve Yayılım Ölçüleri	1	0	0	0
Yüde, Kar-Zarar Problemleri	1	0	0	0
Hareket Problemleri	1	0	0	0
Kesir Problemleri	1	0	1	0
Grafik Problemleri	1	0	0	0

		Soru	Doğru	Yanlış	Boş	Net	Başarı
Tarih-1		5	0	3	2	-0,75	% 0
Coğrafya-1		5	3	2	0	2,50	% 50
Felsefe		5	3	1	1	2,75	% 55
Din Kült. ve Ahl. Bil.		5	4	1	0	3,75	% 75
Felsefe (Seçmeli)		5	0	0	5	0,00	% 0
TYT Sosyal		20	10	7	3	8,25	% 41
Cevap Anahtarı	A	DCABECEADCECAAAADECCCBAD					
Cevaplarınız		eb cCbDc ECdAAAdEd					

	S	D	Y	B%
Tarih-1	0	0	0	0
Kavimler Göçü'nün sebep ve sonuçlarını siyasi ve sosyal açılardan analiz eder.	1	0	0	0
İstanbul'un fetih sürecini sebepleri ve stratejik sonuçları açısından analiz eder.	1	0	1	0
Osmanlı Devleti'nde modern ordu teşkilatı ve yurttaş askerliğine yönelik düzenlemelerin siyasi ve sosyal boyutlarını a	1	0	1	0
I. Dünya Savaşı sürecinde Osmanlı Devleti'nin durumunu siyasi, askeri ve sosyal açılardan analiz eder.	1	0	0	0
Çağdaşlaşan Türkiye'nin temeli olan Atatürk ilkelerini kavrar.	1	0	1	0
Siyasi alanda meydana gelen gelişmeleri kavrar.	1	0	1	0
Coğrafya-1	0	0	0	0
Dünya'nın Yıllık Hareketi ve Sonuçları	1	1	0	100
Yeryüzündeki İklim Tipleri	1	0	1	0
Dünyada Nüfusun Dağılışı	1	0	1	0
Bölge ve Bölge Türleri	1	1	0	100
Afetlerin Genel Özellikleri	1	1	0	100
Felsefe	0	0	0	0
Felsefi Düşünce	1	0	0	0
Ahlak Felsefesi	1	1	0	100
MS 2. Yüzyıl - MS 15. Yüzyıl Filozoflarının Felsefi Görüşleri	1	1	0	100
Sanat Felsefesi	1	0	1	0
MÖ 6. Yüzyıl - MS 2. Yüzyıl Filozoflarının Felsefi Görüşleri	1	1	0	100
Din Kült. ve Ahl. Bil.	0	0	0	0
Ahlaki Tutum ve Davranışlar	1	1	0	100
İslam ve İbadet	1	1	0	100

		Soru	Doğru	Yanlış	Boş	Net	Başarı
Fizik		7	0	4	3	-1,00	% 0
Kimya		7	1	2	4	0,50	% 7
Biyoloji		6	1	1	4	0,75	% 13
TYT Fen		20	2	7	11	0,25	% 1
Cevap Anahtarı	A	EBAADDDCDBEABECDCBEA					
Cevaplarınız		ece eCcc aA					

	S	D	Y	B%
Fizik	0	0	0	0
Basınç ve basınç kuvveti kavramlarının katı, durgun sıvı ve gazlarda bağlı olduğu değişkenleri açıklar.	1	0	0	0
Katı maddedeki enerji iletim hızını etkileyen değişkenleri analiz eder.	1	0	1	0
Küresel aynalarda görüntü oluşumunu ve özelliklerini açıklar.	1	0	1	0
Üreteçlerin seri ve paralel bağlanma gerekliliklerini açıklar.	1	0	1	0
Öteleme kinetik enerjisi, yer çekimi potansiyel enerjisi ve esneklik potansiyel enerjisinin bağlı olduğu değişkenleri ana	1	0	0	0
Akım ve Manyetik Alan	1	0	0	0
Ortam derinliği ile su dalgalarının yayılma hızını ilişkilendirir.	1	0	1	0
Kimya	0	0	0	0
Kimyanın Sembolik Dili	1	1	0	100
Elementlerin Sınıflandırılması	1	0	1	0
Zayıf Etkileşimler / Van der Waals Kuvvetleri	1	0	1	0
Sıvılar	1	0	0	0
Kimyasal Hesaplamalar / Miktar İçeren Problemler	1	0	0	0
Asitler ve Bazlar	1	0	0	0
Karışımların Sınıflandırılması	1	0	0	0
Biyoloji	0	0	0	0
Küçük Moleküllerin Taşınması	1	0	0	0
Enzimler	1	0	0	0
Canlıların Sınıflandırılması (Genel Özellikler)	1	0	0	0
Mayoz	1	0	0	0
Cinsiyete Bağlı Kalıtım	1	0	1	0
Ekosistemde Madde ve Enerji Akışı	1	1	0	100

BİLGİ SARMAL TG TYT 3

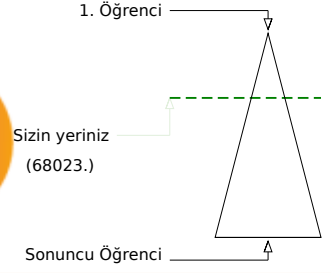
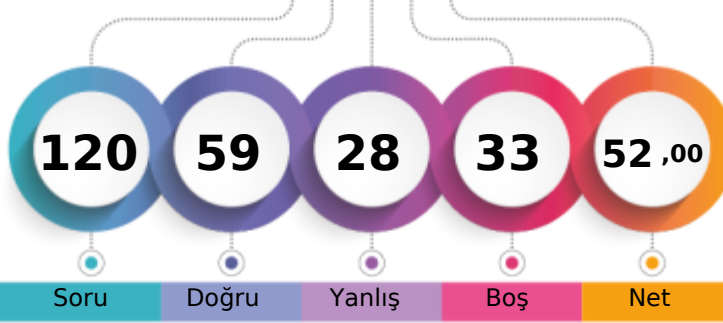

296,693 % 30,54

MANİSA / YUNUSEMRE
KEP AKADEMİ 12.SAYISAL12A - 0
ŞEV*L SARA

Soru Doğru Yanlış Boş Net

	Şube	Kurum	İlçe	İl	Genel
Öğrenci Sıra No	50	75	171	1032	68023 % 30,54
Sınava Katılan Öğrenci Sayısı	104	166	531	3169	222708

	Soru	Doğru	Yanlış	Boş	Net	Başarı
TYT Türkçe	40	23	9	8	20,75	% 52
Cevap Anahtarı	A CBBCBCBADEDECBEADDCCEDCCDCDCDAEDBADCBAD					
Cevaplarınız	eeCD acAda ECBEbDD CEDCca c D DEDbBDC D					

	S	D	Y	B%
Türkçe	0	0	0	0
Metne Sözcük Yerleştirme	1	0	1	0
Sözcükte Anlam	3	1	1	33
CÜMLENİN ANLAMI VE YORUMU	1	1	0	100
İki Cümleyi Birleştirme	1	0	1	0
İki Cümleyi Karşılaştırma	1	0	1	0
Parçadaki Cümlelerin İçerik ve Özellikleri	1	1	0	100
Ses Bilgisi - Karma	1	1	0	100
Çekim Ekleri ve Türleri	1	0	1	0
Filimsiler - Karma	1	0	0	0
Noktalama İşaretleri - Karma	3	3	0	100
Bitişik ve Ayrı Yazılan Kelimeler	1	1	0	100
Yazım Kuralları - Karma	1	0	1	0
ANLATIM TEKNİKLERİ VE DÜŞÜNCEYİ GELİŞTİRME YOLLARI	1	1	0	100
Paragrafa Cümle Yerleştirme	1	1	0	100
Paragrafta Anlatım Akışını Bozan Cümle	1	0	0	0
Paragraf İkiye Ayırma	1	1	0	100
Paragrafa Özgü Soru Kökü	5	2	1	40
Diyalogta Boş Bırakılan Yerleri Tamamlama	1	1	0	100
Paragrafın Yorumlanması	8	6	0	75
Paragrafta Yardımcı Düşünceler	4	0	3	0
Paragrafın Karşılık Olduğu Soruyu Belirleme	2	1	0	50
Söz Öbeklerinde Anlam	1	1	0	100
Paragrafta Ana Düşünce (Ana Fikir)	2	1	0	50
Diyalogun Yorumlanması	1	1	0	100

	Soru	Doğru	Yanlış	Boş	Net	Başarı
Tarih-1	5	0	1	4	-0,25	% 0
Coğrafya-1	5	2	2	1	1,50	% 30
Felsefe	5	2	3	0	1,25	% 25
Din Küll. ve Ahl. Bil.	5	4	1	0	3,75	% 75
Felsefe (Seçmeli)	5	0	0	5	0,00	% 0
TYT Sosyal	20	8	7	5	6,25	% 31
Cevap Anahtarı	A DCABECEADDCDECAAAADECCCBAD					
Cevaplarınız	a eEd CaaCeAADEa					

	S	D	Y	B%
Tarih-1	0	0	0	0
Kavimler Göçü'nün sebep ve sonuçlarını siyasi ve sosyal açılarından analiz eder.	1	0	1	0
İstanbul'un fetih sürecini sebepleri ve stratejik sonuçları açısından analiz eder.	1	0	0	0
Osmanlı Devleti'nde modern ordu teşkilatı ve yurttaş askerliğine yönelik düzenlemelerin siyasi ve sosyal boyutlarını a	1	0	0	0
I. Dünya Savaşı sürecinde Osmanlı Devleti'nin durumunu siyasi, askeri ve sosyal açılarından analiz eder.	1	0	0	0
Çağdaşlaşan Türkiye'nin temeli olan Atatürk ilkelerini kavrar.	1	0	0	0
Siyasi alanda meydana gelen gelişmeleri kavrar.	1	0	0	0
Coğrafya-1	0	0	0	0
Dünya'nın Yıllık Hareketi ve Sonuçları	1	0	1	0
Yeryüzündeki İklim Tipleri	1	1	0	100
Dünyada Nüfusun Dağılışı	1	0	1	0
Bölge ve Bölge Türleri	1	0	0	0
Afetlerin Genel Özellikleri	1	1	0	100
Felsefe	0	0	0	0
Felsefi Düşünce	1	0	1	0
Ahlak Felsefesi	1	0	1	0
MS 2. Yüzyıl - MS 15. Yüzyıl Filozoflarının Felsefi Görüşleri	1	1	0	100
Sanat Felsefesi	1	0	1	0
MÖ 6. Yüzyıl - MS 2. Yüzyıl Filozoflarının Felsefi Görüşleri	1	1	0	100
Din Küll. ve Ahl. Bil.	0	0	0	0
Ahlaki Tutum ve Davranışlar	1	1	0	100
İslam ve İbadet	1	1	0	100

	Soru	Doğru	Yanlış	Boş	Net	Başarı
Matematik-1	30	12	6	12	10,50	% 35
Geometri	10	6	1	3	5,75	% 58
TYT Matematik	40	18	7	15	16,25	% 41
Cevap Anahtarı	A CDADACDDBEADEEBCBCBEECCBECCBCACBEbDBEBC					
Cevaplarınız	D DAC b cA Ea CBCdEE Bd e BEB cEBC					

	S	D	Y	B%
Matematik-1	0	0	0	0
Rasyonel Sayılar	1	0	0	0
Ondalık Sayılar	1	1	0	100
Üslü İfadeler	1	0	0	0
Kökü İfadeler	1	1	0	100
Dört İşlem Yeteneği	1	1	0	100
Aralık Kavramı ve Basit Eşitsizlikler	1	1	0	100
Tek ve Çift Sayılar	1	0	0	0
Rutin Olmayan Problemler	2	1	1	50
Sayı Problemleri	6	3	1	50
Fonksiyonlarda İşlemler	1	0	1	0
Önemler ve Bileşik Önemler	1	1	0	100
Küme Kavramı ve Kümelerde İşlemler	1	0	0	0
SAYILAR	1	1	0	100
Bölünebilme Kuralları	1	0	1	0
Sayı Basamakları	1	0	0	0
Merkezî Eğitim ve Yayılım Ölçüleri	1	1	0	100
Yüzde, Kar-Zarar Problemleri	1	1	0	100
Hareket Problemleri	1	0	0	0
Kesir Problemleri	1	0	0	0
Grafik Problemleri	1	0	1	0

	Soru	Doğru	Yanlış	Boş	Net	Başarı
Fizik	7	3	3	1	2,25	% 32
Kimya	7	3	1	3	2,75	% 39
Biyoloji	6	4	1	1	3,75	% 63
TYT Fen	20	10	5	5	8,75	% 44
Cevap Anahtarı	A EBAADDDCDBEABEBCDCEBA					
Cevaplarınız	EBbD eCc AB DCdBA					

	S	D	Y	B%
Fizik	0	0	0	0
Basınç ve basınç kuvveti kavramlarının katı, durgun sıvı ve gazlarda bağlı olduğu değişkenleri açıklar.	1	1	0	100
Katı maddedeki enerji iletim hızını etkileyen değişkenleri analiz eder.	1	1	0	100
Küresel aynalarda görüntü oluşumunu ve özelliklerini açıklar.	1	0	1	0
Üreticilerin seri ve paralel bağlanma gerekliliklerini açıklar.	1	0	1	0
Öteleme kinetik enerjisi, yer çekimi potansiyel enerjisi ve esneklik potansiyel enerjisinin bağlı olduğu değişkenleri ana	1	1	0	100
Akım ve Manyetik Alan	1	0	0	0
Ortam derinliği ile su dalgalarının yayılma hızını ilişkilendirir.	1	0	1	0
Kimya	0	0	0	0
Kimyanın Sembolik Dili	1	1	0	100
Elementlerin Sınıflandırılması	1	0	1	0
Zayıf Etkileşimler / Van der Waals Kuvvetleri	1	0	0	0
Sıvılar	1	0	0	0
Kimyasal Hesaplamalar / Miktar İçeren Problemler	1	1	0	100
Asitler ve Bazlar	1	1	0	100
Karışımların Sınıflandırılması	1	0	0	0
Biyoloji	0	0	0	0
Küçük Moleküllerin Taşınması	1	0	0	0
Enzimler	1	1	0	100
Canlıların Sınıflandırılması (Genel Özellikler)	1	1	0	100
Mayoz	1	0	1	0
Cinsiyete Bağlı Kalıtım	1	1	0	100
Ekosistemde Madde ve Enerji Akışı	1	1	0	100

BİLGİ SARMAL TG TYT 3



385,985

6,96

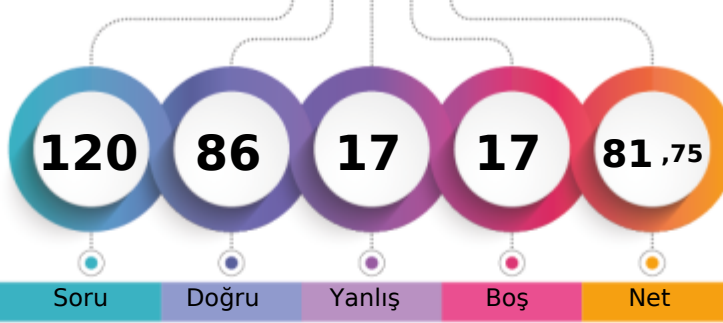
MANİSA / YUNUSEMRE
KEP AKADEMİ 12.SAYISAL12A - 0
ŞEVKET ÖZEL

1. Öğrenci

Sizin yeriniz
(15508.)

Sonuncu Öğrenci

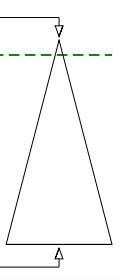

Soru Doğru Yanlış Boş Net

Şube	Kurum	İlçe	İl	Genel
Öğrenci Sıra No	9	12	27	148
Sınava Katılan Öğrenci Sayısı	104	166	531	3169
				15508 % 6,96
				222708

	Soru	Doğru	Yanlış	Boş	Net	Başarı
TYT Türkçe	40	29	8	3	27,00	% 68
Cevap Anahtarı	A	CBCBDCBADEDECBEADDCCEDCCDCDCDAEDBADCAABD				
Cevaplarınız		CBCDdCBdDEDECBEADDCCcD dDCb b DEbBADCAaD				

	S	D	Y	B%
Türkçe	0	0	0	0
Metne Sözcük Yerleştirme	1	1	0	100
Sözcükte Anlam	3	2	1	67
CÜMLENİN ANLAMI VE YORUMU	1	1	0	100
İki Cümleyi Birleştirme	1	1	0	100
İki Cümleyi Karşılaştırma	1	1	0	100
Parçadaki Cümlelerin İçerik ve Özellikleri	1	0	1	0
Ses Bilgisi - Karma	1	1	0	100
Çekim Ekleri ve Türleri	1	1	0	100
Filimsiler - Karma	1	1	0	100
Noktalama İşaretleri - Karma	3	3	0	100
Bitişik ve Ayrı Yazılan Kelimeler	1	1	0	100
Yazım Kuralları - Karma	1	1	0	100
ANLATIM TEKNİKLERİ VE DÜŞÜNCEYİ GELİŞTİRME YOLLARI	1	1	0	100
Paragrafa Cümle Yerleştirme	1	1	0	100
Paragrafta Anlatım Akışını Bozan Cümle	1	1	0	100
Paragraf İkiye Ayırma	1	1	0	100
Paragrafa Özgü Soru Kökü	5	0	3	0
Diyalogta Boş Bırakılan Yerleri Tamamlama	1	0	1	0
Paragrafın Yorumlanması	8	5	2	63
Paragrafta Yardımcı Düşünceler	4	3	1	75
Paragrafın Karşılık Olduğu Soruyu Belirleme	2	1	0	50
Söz Öbeklerinde Anlam	1	0	1	0
Paragrafta Ana Düşünce (Ana Fikir)	2	1	0	50
Diyalogun Yorumlanması	1	0	1	0

	Soru	Doğru	Yanlış	Boş	Net	Başarı
Tarih-1	5	5	0	0	5,00	% 100
Coğrafya-1	5	4	1	0	3,75	% 75
Felsefe	5	4	1	0	3,75	% 75
Din Küll. ve Ahl. Bil.	5	5	0	0	5,00	% 100
Felsefe (Seçmeli)	5	0	0	5	0,00	% 0
TYT Sosyal	20	18	2	0	17,50	% 88
Cevap Anahtarı	A	DCABECEADDCDECAAAADECCECCBAD				
Cevaplarınız		DCABECbADDCDECCAAADEC				

	S	D	Y	B%
Tarih-1	0	0	0	0
Kavimler Göçü'nün sebep ve sonuçlarını siyasi ve sosyal açılarından analiz eder.	1	1	0	100
İstanbul'un fetih sürecini sebepleri ve stratejik sonuçları açısından analiz eder.	1	1	0	100
Osmanlı Devleti'nde modern ordu teşkilatı ve yurttaş askerliğine yönelik düzenlemelerin siyasi ve sosyal boyutlarını a	1	1	0	100
I. Dünya Savaşı sürecinde Osmanlı Devleti'nin durumunu siyasi, askeri ve sosyal açılarından analiz eder.	1	1	0	100
Çağdaşlaşan Türkiye'nin temeli olan Atatürk ilkelerini kavrar.	1	1	0	100
Siyasi alanda meydana gelen gelişmeleri kavrar.	1	1	0	100
Coğrafya-1	0	0	0	0
Dünya'nın Yıllık Hareketi ve Sonuçları	1	1	0	100
Yeryüzündeki İklim Tipleri	1	0	1	0
Dünyada Nüfusun Dağılışı	1	1	0	100
Bölge ve Bölge Türleri	1	1	0	100
Afetlerin Genel Özellikleri	1	1	0	100
Felsefe	0	0	0	0
Felsefi Düşünce	1	1	0	100
Ahlak Felsefesi	1	1	0	100
MS 2. Yüzyıl - MS 15. Yüzyıl Filozoflarının Felsefi Görüşleri	1	1	0	100
Sanat Felsefesi	1	0	1	0
MÖ 6. Yüzyıl - MS 2. Yüzyıl Filozoflarının Felsefi Görüşleri	1	1	0	100
Din Küll. ve Ahl. Bil.	0	0	0	0
Ahlaki Tutum ve Davranışlar	1	1	0	100
İslam ve İbadet	1	1	0	100

	Soru	Doğru	Yanlış	Boş	Net	Başarı
Matematik-1	30	19	4	7	18,00	% 60
Geometri	10	4	0	6	4,00	% 40
TYT Matematik	40	23	4	13	22,00	% 55
Cevap Anahtarı	A	CDADACDDBEADEEBCBCEBEECCBECCBACBEBDBEBC				
Cevaplarınız		eDADACDDBE E eBCdEECCBEcd AC EB				

	S	D	Y	B%
Matematik-1	0	0	0	0
Rasyonel Sayılar	1	0	1	0
Ondalık Sayılar	1	1	0	100
Üslü İfadeler	1	1	0	100
Kökü İfadeler	1	1	0	100
Dört İşlem Yeteneği	1	1	0	100
Aralık Kavramı ve Basit Eşitsizlikler	1	1	0	100
Tek ve Çift Sayılar	1	1	0	100
Rutin Olmayan Problemler	2	2	0	100
Sayı Problemleri	6	4	1	67
Fonksiyonlarda İşlemler	1	1	0	100
Önemler ve Bileşik Önemler	1	0	0	0
Küme Kavramı ve Kümelerde İşlemler	1	0	0	0
SAYILAR	1	1	0	100
Bölünebilme Kuralları	1	0	0	0
Sayı Basamakları	1	0	0	0
Merkezi Eğilim ve Yayılım Ölçüleri	1	0	1	0
Yüde, Kar-Zarar Problemleri	1	1	0	100
Hareket Problemleri	1	1	0	100
Kesir Problemleri	1	1	0	100
Grafik Problemleri	1	1	0	100

	Soru	Doğru	Yanlış	Boş	Net	Başarı
Fizik	7	4	2	1	3,50	% 50
Kimya	7	6	1	0	5,75	% 82
Biyoloji	6	6	0	0	6,00	% 100
TYT Fen	20	16	3	1	15,25	% 76
Cevap Anahtarı	A	EBAADDDCDBEABEBCDCEBA				
Cevaplarınız		Ea dDDDCDaEABEBCDCEBA				

	S	D	Y	B%
Fizik	0	0	0	0
Basınç ve basınç kuvveti kavramlarının katı, durgun sıvı ve gazlarda bağlı olduğu değişkenleri açıklar.	1	1	0	100
Katı maddedeki enerji iletim hızını etkileyen değişkenleri analiz eder.	1	0	1	0
Küresel aynalarda görüntü oluşumunu ve özelliklerini açıklar.	1	0	0	0
Üreteçlerin seri ve paralel bağlanma gerekliliklerini açıklar.	1	0	1	0
Öteleme kinetik enerjisi, yer çekimi potansiyel enerjisi ve esneklik potansiyel enerjisinin bağlı olduğu değişkenleri ana	1	1	0	100
Akım ve Manyetik Alan	1	1	0	100
Ortam derinliği ile su dalgalarının yayılma hızını ilişkilendirir.	1	0	1	0
Kimya	0	0	0	0
Kimyanın Sembolik Dili	1	1	0	100
Elementlerin Sınıflandırılması	1	1	0	100
Zayıf Etkileşimler / Van der Waals Kuvvetleri	1	0	1	0
Sıvılar	1	1	0	100
Kimyasal Hesaplamalar / Miktar İçeren Problemler	1	1	0	100
Asitler ve Bazlar	1	1	0	100
Karışımların Sınıflandırılması	1	1	0	100
Biyoloji	0	0	0	0
Küçük Moleküllerin Taşınması	1	1	0	100
Enzimler	1	1	0	100
Canlıların Sınıflandırılması (Genel Özellikler)	1	1	0	100
Mayoz	1	1	0	100
Cinsiyete Bağlı Kalıtım	1	1	0	100
Ekosistemde Madde ve Enerji Akışı	1	1	0	100

BİLGİ SARMAL TG TYT 3

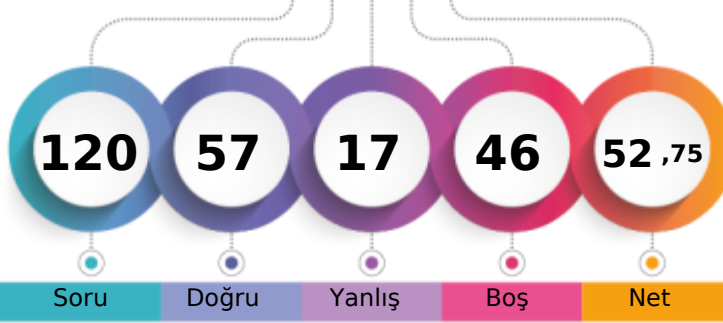

297,455 % 30,24

MANİSA / YUNUSEMRE
KEP AKADEMİ 12.SAYISAL12A - 0
ŞEYMANUR DOĞRUER

1. Öğrenci

Sizin yeriniz
(67349.)

Sonuncu Öğrenci

Soru Doğru Yanlış Boş Net

Şube Kurum İlçe İl Genel

Öğrenci Sıra No 48 73 164 1016 67349 % 30,24

Sınava Katılan Öğrenci Sayısı 104 166 531 3169 222708

		Soru	Doğru	Yanlış	Boş	Net	Başarı
TYT Türkçe		40	32	4	4	31,00	% 78
Cevap Anahtarı	A	CBCDBCBADEDECBEADDCCEDCCDCDADEDBADCABD					
Cevaplarınız		CBCDCBC DaDECb ADD CEDCaDC CDADcDBADCAaD					

	S	D	Y	B%
Türkçe	0	0	0	0
Metne Sözcük Yerleştirme	1	1	0	100
Sözcükte Anlam	3	3	0	100
CÜMLENİN ANLAMI VE YORUMU	1	1	0	100
İki Cümleyi Birleştirme	1	1	0	100
İki Cümleyi Karşılaştırma	1	1	0	100
Parçadaki Cümlelerin İçerik ve Özellikleri	1	0	0	0
Ses Bilgisi - Karma	1	1	0	100
Çekim Ekleri ve Türleri	1	0	1	0
Filimsiler - Karma	1	1	0	100
Noktalamla İşaretleri - Karma	3	3	0	100
Bitişik ve Ayrı Yazılan Kelimeler	1	0	0	0
Yazım Kuralları - Karma	1	1	0	100
ANLATIM TEKNİKLERİ VE DÜŞÜNCEYİ GELİŞTİRME YOLLARI	1	1	0	100
Paragrafa Cümle Yerleştirme	1	1	0	100
Paragrafta Anlatım Akışını Bozan Cümle	1	0	0	0
Paragraf İkiye Ayırma	1	1	0	100
Paragrafa Özgü Soru Kökü	5	4	0	80
Diyalogta Boş Bırakılan Yerleri Tamamlama	1	1	0	100
Paragrafın Yorumlanması	8	5	3	63
Paragrafta Yardımcı Düşünceler	4	3	0	75
Paragrafın Karşılık Olduğu Soruyu Belirleme	2	2	0	100
Söz Öbeklerinde Anlam	1	1	0	100
Paragrafta Ana Düşünce (Ana Fikir)	2	2	0	100
Diyalogun Yorumlanması	1	1	0	100

	Soru	Doğru	Yanlış	Boş	Net	Başarı
Tarih-1	5	3	0	2	3,00	% 60
Coğrafya-1	5	1	2	2	0,50	% 10
Felsefe	5	4	1	0	3,75	% 75
Din Küll. ve Ahl. Bil.	5	5	0	0	5,00	% 100
Felsefe (Seçmeli)	5	0	0	5	0,00	% 0
TYT Sosyal	20	13	3	4	12,25	% 61
Cevap Anahtarı	A	DCABECEADCECAAAADECCCBAD				
Cevaplarınız		DC B a c CDECgAAADECC				

	S	D	Y	B%
Tarih-1	0	0	0	0
Kavimler Göçü'nün sebep ve sonuçlarını siyasi ve sosyal açılarından analiz eder.	1	1	0	100
İstanbul'un fetih sürecini sebepleri ve stratejik sonuçları açısından analiz eder.	1	1	0	100
Osmanlı Devleti'nde modern ordu teşkilatı ve yurttaş askerliğine yönelik düzenlemelerin siyasi ve sosyal boyutlarını a	1	0	0	0
I. Dünya Savaşı sürecinde Osmanlı Devleti'nin durumunu siyasi, askeri ve sosyal açılarından analiz eder.	1	1	0	100
Çağdaşlaşan Türkiye'nin temeli olan Atatürk ilkelerini kavrar.	1	0	0	0
Siyasi alanda meydana gelen gelişmeleri kavrar.	1	0	0	0
Coğrafya-1	0	0	0	0
Dünya'nın Yıllık Hareketi ve Sonuçları	1	0	1	0
Yeryüzündeki İklim Tipleri	1	0	0	0
Dünyada Nüfusun Dağılışı	1	0	1	0
Bölge ve Bölge Türleri	1	0	0	0
Afetlerin Genel Özellikleri	1	1	0	100
Felsefe	0	0	0	0
Felsefi Düşünce	1	1	0	100
Ahlak Felsefesi	1	1	0	100
MS 2. Yüzyıl - MS 15. Yüzyıl Filozoflarının Felsefi Görüşleri	1	1	0	100
Sanat Felsefesi	1	0	1	0
MÖ 6. Yüzyıl - MS 2. Yüzyıl Filozoflarının Felsefi Görüşleri	1	1	0	100
Din Küll. ve Ahl. Bil.	0	0	0	0
Ahlaki Tutum ve Davranışlar	1	1	0	100
İslam ve İbadet	1	1	0	100

		Soru	Doğru	Yanlış	Boş	Net	Başarı
Matematik-1		30	5	8	17	3,00	% 10
Geometri		10	2	0	8	2,00	% 20
TYT Matematik		40	7	8	25	5,00	% 13
Cevap Anahtarı	A	CDADACDDBEADEEBCEBEECCBECCBACBEBDBEBC					
Cevaplarınız		CD eebDeB Ce aaa B D					

	S	D	Y	B%
Matematik-1	0	0	0	0
Rasyonel Sayılar	1	1	0	100
Ondalık Sayılar	1	1	0	100
Üslü İfadeler	1	0	0	0
Kökü İfadeler	1	0	1	0
Dört İşlem Yeteneği	1	0	1	0
Aralık Kavramı ve Basit Eşitsizlikler	1	0	1	0
Tek ve Çift Sayılar	1	1	0	100
Rutin Olmayan Problemler	2	0	2	0
Sayı Problemleri	6	2	1	33
Fonksiyonlarda İşlemler	1	0	0	0
Önermeler ve Bileşik Önermeler	1	0	0	0
Küme Kavramı ve Kümelerde İşlemler	1	0	0	0
SAYILAR	1	0	0	0
Bölünebilme Kuralları	1	0	0	0
Sayı Basamakları	1	0	0	0
Merkezi Eğilim ve Yayılım Ölçüleri	1	0	0	0
Yüde, Kar-Zarar Problemleri	1	0	0	0
Hareket Problemleri	1	0	0	0
Kesir Problemleri	1	0	0	0
Grafik Problemleri	1	0	1	0

		Soru	Doğru	Yanlış	Boş	Net	Başarı
Fizik		7	1	0	6	1,00	% 14
Kimya		7	2	1	4	1,75	% 25
Biyoloji		6	2	1	3	1,75	% 29
TYT Fen		20	5	2	13	4,50	% 23
Cevap Anahtarı	A	EBAADDDCDBEABEBCDCEBA					
Cevaplarınız	E	Cc B CD a					

	S	D	Y	B%
Fizik	0	0	0	0
Basınç ve basınç kuvveti kavramlarının katı, durgun sıvı ve gazlarda bağlı olduğu değişkenleri açıklar.	1	1	0	100
Katı maddedeki enerji iletim hızını etkileyen değişkenleri analiz eder.	1	0	0	0
Küresel aynalarda görüntü oluşumunu ve özelliklerini açıklar.	1	0	0	0
Üreteçlerin seri ve paralel bağlanma gerekliliklerini açıklar.	1	0	0	0
Öteleme kinetik enerjisi, yer çekimi potansiyel enerjisi ve esneklik potansiyel enerjisinin bağlı olduğu değişkenleri ana	1	0	0	0
Akım ve Manyetik Alan	1	0	0	0
Ortam derinliği ile su dalgalarının yayılma hızını ilişkilendirir.	1	0	0	0
Kimya	0	0	0	0
Kimyanın Sembolik Dili	1	1	0	100
Elementlerin Sınıflandırılması	1	0	1	0
Zayıf Etkileşimler / Van der Waals Kuvvetleri	1	0	0	0
Sıvılar	1	0	0	0
Kimyasal Hesaplamalar / Miktar İçeren Problemler	1	0	0	0
Asitler ve Bazlar	1	1	0	100
Karışımların Sınıflandırılması	1	0	0	0
Biyoloji	0	0	0	0
Küçük Moleküllerin Taşınması	1	1	0	100
Enzimler	1	1	0	100
Canlıların Sınıflandırılması (Genel Özellikler)	1	0	0	0
Mayoz	1	0	0	0
Cinsiyete Bağlı Kalıtım	1	0	1	0
Ekosistemde Madde ve Enerji Akışı	1	0	0	0

BİLGİ SARMAL TG TYT 3



300,875 % 28,89

MANİSA / YUNUSEMRE
KEP AKADEMİ 12.SAYISAL

12A - 0
SİNEM SUCU

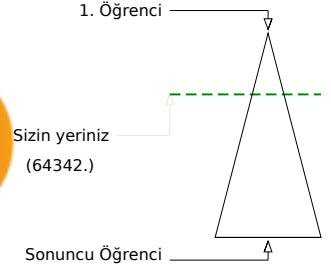
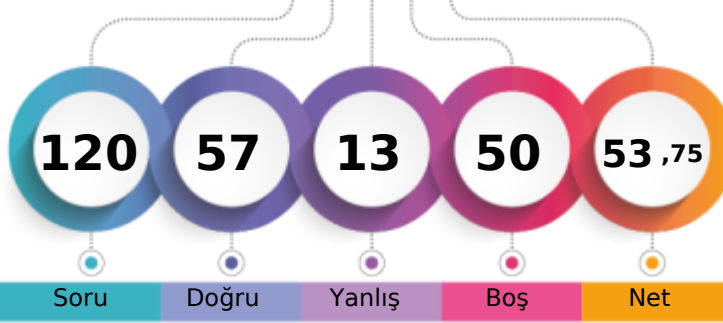

Soru Doğru Yanlış Boş Net

	Şube	Kurum	İlçe	İl	Genel
Öğrenci Sıra No	45	70	157	974	64342 % 28,89
Sınava Katılan Öğrenci Sayısı	104	166	531	3169	222708

	Soru	Doğru	Yanlış	Boş	Net	Başarı
TYT Türkçe	40	29	8	3	27,00	% 68
Cevap Anahtarı	B CBDCBABCDECEBEADDCCECCDCDCDADEDBADCBADDE					
Cevaplarınız	CBDCaABCDECB AeDCCED eDab eADbbBADCBADDE					

	S	D	Y	B%
Türkçe	0	0	0	0
Metne Sözcük Yerleştirme	1	1	0	100
Sözcükte Anlam	3	3	0	100
CÜMLENİN ANLAMI VE YORUMU	1	1	0	100
İki Cümleyi Birleştirme	1	1	0	100
İki Cümleyi Karşılaştırma	1	0	1	0
Parçadaki Cümlelerin İçerik ve Özellikleri	1	1	0	100
Ses Bilgisi - Karma	1	1	0	100
Çekim Ekleri ve Türleri	1	1	0	100
Filimsiler - Karma	1	1	0	100
Noktalamla İşaretleri - Karma	3	3	0	100
Bitişik ve Ayrı Yazılan Kelimeler	1	0	0	0
Yazım Kuralları - Karma	1	1	0	100
ANLATIM TEKNİKLERİ VE DÜŞÜNCEYİ GELİŞTİRME YOLLARI	1	0	1	0
Paragrafa Cümle Yerleştirme	1	1	0	100
Paragrafta Anlatım Akışını Bozan Cümle	1	1	0	100
Paragraf İkiye Ayırma	1	1	0	100
Paragrafa Özgü Soru Kökü	5	2	2	40
Diyalogta Boş Bırakılan Yerleri Tamamlama	1	1	0	100
Paragrafın Yorumlanması	8	4	3	50
Paragrafta Yardımcı Düşünceler	4	3	1	75
Paragrafın Karşılık Olduğu Soruyu Belirleme	2	1	0	50
Söz Öbeklerinde Anlam	1	0	1	0
Paragrafta Ana Düşünce (Ana Fikir)	2	2	0	100
Diyalogun Yorumlanması	1	0	1	0

	Soru	Doğru	Yanlış	Boş	Net	Başarı
Tarih-1	5	3	1	1	2,75	% 55
Coğrafya-1	5	3	0	2	3,00	% 60
Felsefe	5	4	1	0	3,75	% 75
Din Kül. ve Ahl. Bil.	5	5	0	0	5,00	% 100
Felsefe (Seçmeli)	5	0	0	5	0,00	% 0
TYT Sosyal	20	15	2	3	14,50	% 73
Cevap Anahtarı	B ABEDCADCCCECAAEDDECAABADCC					
Cevaplarınız	AaED DCC CeAEDDECAA					

	S	D	Y	B%
Tarih-1	0	0	0	0
Kavimler Göçü'nün sebep ve sonuçlarını siyasi ve sosyal açılarından analiz eder.	1	1	0	100
İstanbul'un fetih sürecini sebepleri ve stratejik sonuçları açısından analiz eder.	1	0	0	0
Osmanlı Devleti'nde modern ordu teşkilatı ve yurttaş askerliğine yönelik düzenlemelerin siyasi ve sosyal boyutlarını a	1	1	0	100
I. Dünya Savaşı sürecinde Osmanlı Devleti'nin durumunu siyasi, askeri ve sosyal açılarından analiz eder.	1	0	1	0
Çağdaşlaşan Türkiye'nin temeli olan Atatürk ilkelerini kavrar.	1	1	0	100
Siyasi alanda meydana gelen gelişmeleri kavrar.	1	1	0	100
Coğrafya-1	0	0	0	0
Dünya'nın Yıllık Hareketi ve Sonuçları	1	1	0	100
Yeryüzündeki İklim Tipleri	1	0	0	0
Dünyada Nüfusun Dağılışı	1	0	0	0
Bölge ve Bölge Türleri	1	1	0	100
Afetlerin Genel Özellikleri	1	1	0	100
Felsefe	0	0	0	0
Felsefi Düşünce	1	1	0	100
Ahlak Felsefesi	1	1	0	100
MS 2. Yüzyıl - MS 15. Yüzyıl Filozoflarının Felsefi Görüşleri	1	1	0	100
Sanat Felsefesi	1	0	1	0
MÖ 6. Yüzyıl - MS 2. Yüzyıl Filozoflarının Felsefi Görüşleri	1	1	0	100
Din Kül. ve Ahl. Bil.	0	0	0	0
Ahlaki Tutum ve Davranışlar	1	1	0	100
İslam ve İbadet	1	1	0	100

	Soru	Doğru	Yanlış	Boş	Net	Başarı
Matematik-1	30	11	1	18	10,75	% 36
Geometri	10	0	0	10	0,00	% 0
TYT Matematik	40	11	1	28	10,75	% 27
Cevap Anahtarı	B ADACDDDDCADEEBCBCEBEECCBCECCBCEBEBEBEBCCA					
Cevaplarınız	CDDDC d B BC CBC					

	S	D	Y	B%
Matematik-1	0	0	0	0
Rasyonel Sayılar	1	1	0	100
Ondalık Sayılar	1	1	0	100
Üslü İfadeler	1	0	0	0
Kökü İfadeler	1	0	0	0
Dört İşlem Yeteneği	1	0	0	0
Aralık Kavramı ve Basit Eşitsizlikler	1	1	0	100
Tek ve Çift Sayılar	1	1	0	100
Rutin Olmayan Problemler	2	1	0	50
Sayı Problemleri	6	3	0	50
Fonksiyonlarda İşlemler	1	0	0	0
Önemler ve Bileşik Önemler	1	0	0	0
Küme Kavramı ve Kümelerde İşlemler	1	0	0	0
SAYILAR	1	0	1	0
Bölünebilme Kuralları	1	0	0	0
Sayı Basamakları	1	1	0	100
Merkezi Eğilim ve Yayılım Ölçüleri	1	0	0	0
Yüze, Kar-Zarar Problemleri	1	0	0	0
Hareket Problemleri	1	0	0	0
Kesir Problemleri	1	0	0	0
Grafik Problemleri	1	0	0	0

	Soru	Doğru	Yanlış	Boş	Net	Başarı
Fizik	7	0	0	7	0,00	% 0
Kimya	7	1	1	5	0,75	% 11
Biyoloji	6	1	1	4	0,75	% 13
TYT Fen	20	2	2	16	1,50	% 8
Cevap Anahtarı	B AADDDBEBAEBECDECBADC					
Cevaplarınız	Cc Be					

	S	D	Y	B%
Fizik	0	0	0	0
Basınç ve basınç kuvveti kavramlarının katı, durgun sıvı ve gazlarda bağlı olduğu değişkenleri açıklar.	1	0	0	0
Katı maddedeki enerji iletim hızını etkileyen değişkenleri analiz eder.	1	0	0	0
Küresel aynalarda görüntü oluşumunu ve özelliklerini açıklar.	1	0	0	0
Üreteçlerin seri ve paralel bağlanma gerekliliklerini açıklar.	1	0	0	0
Öteleme kinetik enerjisi, yer çekimi potansiyel enerjisi ve esneklik potansiyel enerjisinin bağlı olduğu değişkenleri ana	1	0	0	0
Akım ve Manyetik Alan	1	0	0	0
Ortam derinliği ile su dalgalarının yayılma hızını ilişkilendirir.	1	0	0	0
Kimya	0	0	0	0
Kimyanın Sembolik Dili	1	1	0	100
Elementlerin Sınıflandırılması	1	0	1	0
Zayıf Etkileşimler / Van der Waals Kuvvetleri	1	0	0	0
Sıvılar	1	0	0	0
Kimyasal Hesaplamalar / Miktar İçeren Problemler	1	0	0	0
Asitler ve Bazlar	1	0	0	0
Karışımların Sınıflandırılması	1	0	0	0
Biyoloji	0	0	0	0
Küçük Moleküllerin Taşınması	1	0	0	0
Enzimler	1	0	0	0
Canlıların Sınıflandırılması (Genel Özellikler)	1	0	0	0
Mayoz	1	0	0	0
Cinsiyete Bağlı Kalıtım	1	1	0	100
Ekosistemde Madde ve Enerji Akışı	1	0	1	0

BİLGİ SARMAL TG TYT 3

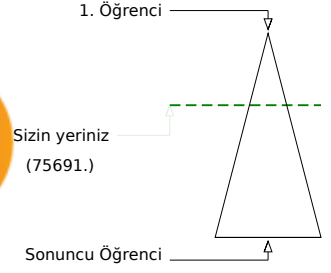
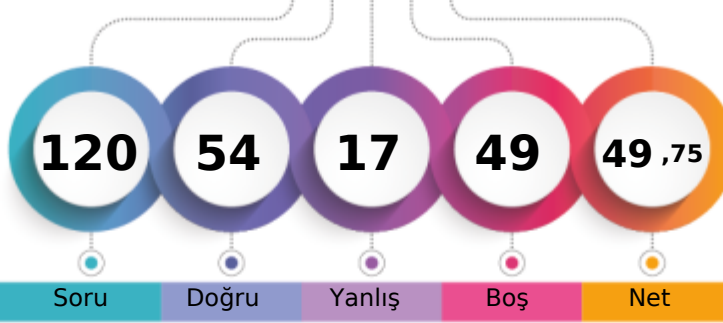

288,275 % 33,99

MANİSA / YUNUSEMRE
KEP AKADEMİ 12.SAYISAL12A - 0
SUDENAZ KIRCAN

Soru Doğru Yanlış Boş Net

Şube Kurum İlçe İl Genel

Öğrenci Sıra No 54 81 201 1167 75691 % 33,99

Sınava Katılan Öğrenci Sayısı 104 166 531 3169 222708

		Soru	Doğru	Yanlış	Boş	Net	Başarı
TYT Türkçe		40	32	4	4	31,00	% 78
Cevap Anahtarı	A	CBDCBCBADEDECBEADDCCEDCCDCDCDAEDBADCBAD					
Cevaplarınız		CBDCBCBADcDECBEA DCaED CDCb DADE BADCaED					

	S	D	Y	B%
Türkçe	0	0	0	0
Metne Sözcük Yerleştirme	1	1	0	100
Sözcükte Anlam	3	3	0	100
CÜMLENİN ANLAMI VE YORUMU	1	1	0	100
İki Cümleyi Birleştirme	1	1	0	100
İki Cümleyi Karşılaştırma	1	1	0	100
Parçadaki Cümlelerin İçerik ve Özellikleri	1	1	0	100
Ses Bilgisi - Karma	1	1	0	100
Çekim Ekleri ve Türleri	1	0	1	0
Filimsiler - Karma	1	1	0	100
Noktalama İşaretleri - Karma	3	3	0	100
Bitişik ve Ayrı Yazılan Kelimeler	1	1	0	100
Yazım Kuralları - Karma	1	1	0	100
ANLATIM TEKNİKLERİ VE DÜŞÜNCEYİ GELİŞTİRME YOLLARI	1	0	0	0
Paragrafa Cümle Yerleştirme	1	1	0	100
Paragrafta Anlatım Akışını Bozan Cümle	1	1	0	100
Paragraf İkiye Ayırma	1	0	1	0
Paragrafa Özgü Soru Kökü	5	2	1	40
Diyalogta Boş Bırakılan Yerleri Tamamlama	1	1	0	100
Paragrafın Yorumlanması	8	6	1	75
Paragrafta Yardımcı Düşünceler	4	3	1	75
Paragrafın Karşılık Olduğu Soruyu Belirleme	2	1	0	50
Söz Öbeklerinde Anlam	1	1	0	100
Paragrafta Ana Düşünce (Ana Fikir)	2	2	0	100
Diyalogun Yorumlanması	1	0	0	0

	Soru	Doğru	Yanlış	Boş	Net	Başarı
Tarih-1	5	0	3	2	-0,75	% 0
Coğrafya-1	5	2	1	2	1,75	% 35
Felsefe	5	4	1	0	3,75	% 75
Din Küll. ve Ahl. Bil.	5	5	0	0	5,00	% 100
Felsefe (Seçmeli)	5	0	0	5	0,00	% 0
TYT Sosyal	20	11	5	4	9,75	% 49
Cevap Anahtarı	A	DCABECEADDCDECAAAADECCCBAD				
Cevaplarınız		a b dCd CDECeAAADEC				

	S	D	Y	B%
Tarih-1	0	0	0	0
Kavimler Göçü'nün sebep ve sonuçlarını siyasi ve sosyal açılardan analiz eder.	1	0	1	0
İstanbul'un fetih sürecini sebepleri ve stratejik sonuçları açısından analiz eder.	1	0	0	0
Osmanlı Devleti'nde modern ordu teşkilatı ve yurttaş askerliğine yönelik düzenlemelerin siyasi ve sosyal boyutlarını a	1	0	1	0
I. Dünya Savaşı sürecinde Osmanlı Devleti'nin durumunu siyasi, askeri ve sosyal açılardan analiz eder.	1	0	0	0
Çağdaşlaşan Türkiye'nin temeli olan Atatürk ilkelerini kavrar.	1	0	1	0
Siyasi alanda meydana gelen gelişmeleri kavrar.	1	0	1	0
Coğrafya-1	0	0	0	0
Dünya'nın Yıllık Hareketi ve Sonuçları	1	1	0	100
Yeryüzündeki İklim Tipleri	1	0	1	0
Dünyada Nüfusun Dağılışı	1	0	0	0
Bölge ve Bölge Türleri	1	0	0	0
Afetlerin Genel Özellikleri	1	1	0	100
Felsefe	0	0	0	0
Felsefi Düşünce	1	1	0	100
Ahlak Felsefesi	1	1	0	100
MS 2. Yüzyıl - MS 15. Yüzyıl Filozoflarının Felsefi Görüşleri	1	1	0	100
Sanat Felsefesi	1	0	1	0
MÖ 6. Yüzyıl - MS 2. Yüzyıl Filozoflarının Felsefi Görüşleri	1	1	0	100
Din Küll. ve Ahl. Bil.	0	0	0	0
Ahlaki Tutum ve Davranışlar	1	1	0	100
İslam ve İbadet	1	1	0	100

		Soru	Doğru	Yanlış	Boş	Net	Başarı
Matematik-1		30	8	2	20	7,50	% 25
Geometri		10	0	0	10	0,00	% 0
TYT Matematik		40	8	2	30	7,50	% 19
Cevap Anahtarı	A	CDADACDDBEADEEBCBCBEECCBECCBCACBEBDBEBC					
Cevaplarınız		Cc ACDDB Ed C					

	S	D	Y	B%
Matematik-1	0	0	0	0
Rasyonel Sayılar	1	1	0	100
Ondalık Sayılar	1	0	1	0
Üslü İfadeler	1	0	0	0
Kökü İfadeler	1	0	0	0
Dört İşlem Yeteneği	1	1	0	100
Aralık Kavramı ve Basit Eşitsizlikler	1	1	0	100
Tek ve Çift Sayılar	1	1	0	100
Rutin Olmayan Problemler	2	1	0	50
Sayı Problemleri	6	2	0	33
Fonksiyonlarda İşlemler	1	0	0	0
Önemler ve Bileşik Önemler	1	0	0	0
Küme Kavramı ve Kümelerde İşlemler	1	0	0	0
SAYILAR	1	0	0	0
Bölünebilirlik Kuralları	1	0	0	0
Sayı Basamakları	1	0	0	0
Merkezî Eğitim ve Yayılım Ölçüleri	1	0	0	0
Yüzde, Kar-Zarar Problemleri	1	0	1	0
Hareket Problemleri	1	0	0	0
Kesir Problemleri	1	1	0	100
Grafik Problemleri	1	0	0	0

	Soru	Doğru	Yanlış	Boş	Net	Başarı
Fizik	7	0	2	5	-0,50	% 0
Kimya	7	1	3	3	0,25	% 4
Biyoloji	6	2	1	3	1,75	% 29
TYT Fen	20	3	6	11	1,50	% 8
Cevap Anahtarı	A	EBAADDDCDBEABEBCDCEBA				
Cevaplarınız		c b Cea a Ca A				

	S	D	Y	B%
Fizik	0	0	0	0
Basınç ve basınç kuvveti kavramlarının katı, durgun sıvı ve gazlarda bağlı olduğu değişkenleri açıklar.	1	0	1	0
Katı maddedeki enerji iletim hızını etkileyen değişkenleri analiz eder.	1	0	0	0
Küresel aynalarda görüntü oluşumunu ve özelliklerini açıklar.	1	0	0	0
Üreticilerin seri ve paralel bağlanma gerekliliklerini açıklar.	1	0	0	0
Öteleme kinetik enerjisi, yer çekimi potansiyel enerjisi ve esneklik potansiyel enerjisinin bağlı olduğu değişkenleri ana	1	0	1	0
Akım ve Manyetik Alan	1	0	0	0
Ortam derinliği ile su dalgalarının yayılma hızını ilişkilendirir.	1	0	0	0
Kimya	0	0	0	0
Kimyanın Sembolik Dili	1	1	0	100
Elementlerin Sınıflandırılması	1	0	1	0
Zayıf Etkileşimler / Van der Waals Kuvvetleri	1	0	1	0
Sıvılar	1	0	0	0
Kimyasal Hesaplamalar / Miktar İçeren Problemler	1	0	0	0
Asitler ve Bazlar	1	0	1	0
Karışımların Sınıflandırılması	1	0	0	0
Biyoloji	0	0	0	0
Küçük Moleküllerin Taşınması	1	1	0	100
Enzimler	1	1	0	100
Canlıların Sınıflandırılması (Genel Özellikler)	1	0	0	0
Mayoz	1	0	0	0
Cinsiyete Bağlı Kalıtım	1	0	0	0
Ekosistemde Madde ve Enerji Akışı	1	1	0	100

BİLGİ SARMAL TG TYT 3

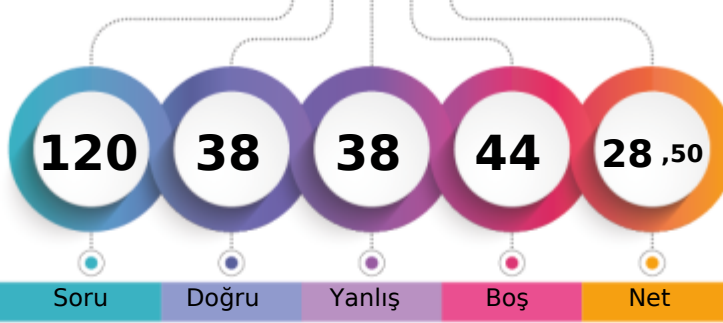

225,505 % 64,98

MANİSA / YUNUSEMRE
KEP AKADEMİ 12.SAYISAL12A - 0
TUĞÇE NAZ NAYMANCI

1. Öğrenci

Sizin yeriniz
(144713.)

Sonuncu Öğrenci

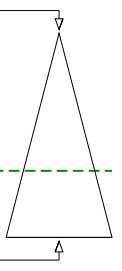

Soru

Doğru

Yanlış

Boş

Net

Şube

Kurum

İlçe

İl

Genel

Öğrenci Sıra No

88

140

409

2246

144713 % 64,98

Sınava Katılan Öğrenci Sayısı

104

166

531

3169

222708

		Soru	Doğru	Yanlış	Boş	Net	Başarı
TYT Türkçe		40	23	14	3	19,50	% 49
Cevap Anahtarı	B	CBDCBABCDECEBEADDCEDCCDCDADEDBADCABDDE					
Cevaplarınız		CBDC ABdeEcaEbDDbCEDCaDae ebDeBbAD AeDca					

	S	D	Y	B%
Türkçe	0	0	0	0
Metne Sözcük Yerleştirme	1	0	1	0
Sözcükte Anlam	3	3	0	100
CÜMLENİN ANLAMI VE YORUMU	1	1	0	100
İki Cümleyi Birleştirme	1	1	0	100
İki Cümleyi Karşılaştırma	1	0	0	0
Parçadaki Cümlelerin İçerik ve Özellikleri	1	1	0	100
Ses Bilgisi - Karma	1	0	1	0
Çekim Ekleri ve Türleri	1	0	1	0
Filimsiler - Karma	1	0	1	0
Noktalama İşaretleri - Karma	3	2	1	67
Bitişik ve Ayrı Yazılan Kelimeler	1	1	0	100
Yazım Kuralları - Karma	1	0	1	0
ANLATIM TEKNİKLERİ VE DÜŞÜNCEYİ GELİŞTİRME YOLLARI	1	1	0	100
Paragrafa Cümle Yerleştirme	1	1	0	100
Paragrafta Anlatım Akışını Bozan Cümle	1	0	1	0
Paragraf İkiye Ayırma	1	1	0	100
Paragrafa Özgü Soru Kökü	5	1	3	20
Diyalogta Boş Bırakılan Yerleri Tamamlama	1	1	0	100
Paragrafın Yorumlanması	8	5	3	63
Paragrafta Yardımcı Düşünceler	4	3	1	75
Paragrafın Karşılık Olduğu Soruyu Belirleme	2	0	0	0
Söz Öbeklerinde Anlam	1	0	1	0
Paragrafta Ana Düşünce (Ana Fikir)	2	1	1	50
Diyalogun Yorumlanması	1	0	1	0

	Soru	Doğru	Yanlış	Boş	Net	Başarı
Tarih-1	5	1	3	1	0,25	% 5
Coğrafya-1	5	2	0	3	2,00	% 40
Felsefe	5	3	1	1	2,75	% 55
Din Kül. ve Ahl. Bil.	5	4	0	1	4,00	% 80
Felsefe (Seçmeli)	5	0	0	5	0,00	% 0
TYT Sosyal	20	10	4	6	9,00	% 45
Cevap Anahtarı	B	ABEDCADCCCECAAEDDECAABADCC				
Cevaplarınız		d Eab C EcdAe DE AA				

	S	D	Y	B%
Tarih-1	0	0	0	0
Kavimler Göçü'nün sebep ve sonuçlarını siyasi ve sosyal açılardan analiz eder.	1	0	1	0
İstanbul'un fetih sürecini sebepleri ve stratejik sonuçları açısından analiz eder.	1	0	1	0
Osmanlı Devleti'nde modern ordu teşkilatı ve yurttaş askerliğine yönelik düzenlemelerin siyasi ve sosyal boyutlarını a	1	0	1	0
I. Dünya Savaşı sürecinde Osmanlı Devleti'nin durumunu siyasi, askeri ve sosyal açılardan analiz eder.	1	0	0	0
Çağdaşlaşan Türkiye'nin temeli olan Atatürk ilkelerini kavrar.	1	1	0	100
Siyasi alanda meydana gelen gelişmeleri kavrar.	1	1	0	100
Coğrafya-1	0	0	0	0
Dünya'nın Yıllık Hareketi ve Sonuçları	1	0	0	0
Yeryüzündeki İklim Tipleri	1	1	0	100
Dünyada Nüfusun Dağılışı	1	0	0	0
Bölge ve Bölge Türleri	1	0	0	0
Afetlerin Genel Özellikleri	1	1	0	100
Felsefe	0	0	0	0
Felsefi Düşünce	1	0	0	0
Ahlak Felsefesi	1	1	0	100
MS 2. Yüzyıl - MS 15. Yüzyıl Filozoflarının Felsefi Görüşleri	1	1	0	100
Sanat Felsefesi	1	0	1	0
MÖ 6. Yüzyıl - MS 2. Yüzyıl Filozoflarının Felsefi Görüşleri	1	1	0	100
Din Kül. ve Ahl. Bil.	0	0	0	0
Ahlaki Tutum ve Davranışlar	1	1	0	100
İslam ve İbadet	1	1	0	100

		Soru	Doğru	Yanlış	Boş	Net	Başarı
Matematik-1		30	2	8	20	0,00	% 0
Geometri		10	1	1	8	0,75	% 8
TYT Matematik		40	3	9	28	0,75	% 2
Cevap Anahtarı	B	ADACDDDDCADEEBCBCECCBECCBCEBEBDBEBCCA					
Cevaplarınız		AcAdc d a a e e dB					

	S	D	Y	B%
Matematik-1	0	0	0	0
Rasyonel Sayılar	1	0	1	0
Ondalık Sayılar	1	0	0	0
Üslü İfadeler	1	1	0	100
Kökü İfadeler	1	0	1	0
Dört İşlem Yeteneği	1	1	0	100
Aralık Kavramı ve Basit Eşitsizlikler	1	0	1	0
Tek ve Çift Sayılar	1	0	1	0
Rutin Olmayan Problemler	2	0	0	0
Sayı Problemleri	6	0	1	0
Fonksiyonlarda İşlemler	1	0	0	0
Önemler ve Bileşik Önemler	1	0	0	0
Küme Kavramı ve Kümelerde İşlemler	1	0	0	0
SAYILAR	1	0	1	0
Bölünebilme Kuralları	1	0	0	0
Sayı Basamakları	1	0	1	0
Merkezi Eğitim ve Yayılım Ölçüleri	1	0	1	0
Yüze, Kar-Zarar Problemleri	1	0	0	0
Hareket Problemleri	1	0	0	0
Kesir Problemleri	1	0	0	0
Grafik Problemleri	1	0	0	0

		Soru	Doğru	Yanlış	Boş	Net	Başarı
Fizik		7	1	4	2	0,00	% 0
Kimya		7	0	4	3	-1,00	% 0
Biyoloji		6	1	3	2	0,25	% 4
TYT Fen		20	2	11	7	-0,75	% 0
Cevap Anahtarı	B	AADDDBEBEABECDCBADC					
Cevaplarınız		d D beca d eca ebC					

	S	D	Y	B%
Fizik	0	0	0	0
Basınç ve basınç kuvveti kavramlarının katı, durgun sıvı ve gazlarda bağlı olduğu değişkenleri açıklar.	1	0	1	0
Katı maddedeki enerji iletim hızını etkileyen değişkenleri analiz eder.	1	0	1	0
Küresel aynalarda görüntü oluşumunu ve özelliklerini açıklar.	1	0	1	0
Üreticilerin seri ve paralel bağlanma gerekliliklerini açıklar.	1	0	0	0
Öteleme kinetik enerjisi, yer çekimi potansiyel enerjisi ve esneklik potansiyel enerjisinin bağlı olduğu değişkenleri ana	1	0	1	100
Akım ve Manyetik Alan	1	0	0	0
Ortam derinliği ile su dalgalarının yayılma hızını ilişkilendirir.	1	0	1	0
Kimya	0	0	0	0
Kimyanın Sembolik Dili	1	0	1	0
Elementlerin Sınıflandırılması	1	0	1	0
Zayıf Etkileşimler / Van der Waals Kuvvetleri	1	0	1	0
Sıvılar	1	0	0	0
Kimyasal Hesaplamalar / Miktar İçeren Problemler	1	0	0	0
Asitler ve Bazlar	1	0	1	0
Karışımların Sınıflandırılması	1	0	0	0
Biyoloji	0	0	0	0
Küçük Moleküllerin Taşınması	1	1	0	100
Enzimler	1	1	0	0
Canlıların Sınıflandırılması (Genel Özellikler)	1	0	1	0
Mayoz	1	0	0	0
Cinsiyete Bağlı Kalıtım	1	0	0	0
Ekosistemde Madde ve Enerji Akışı	1	0	1	0

BİLGİ SARMAL TG TYT 3



253,623

%

50,32

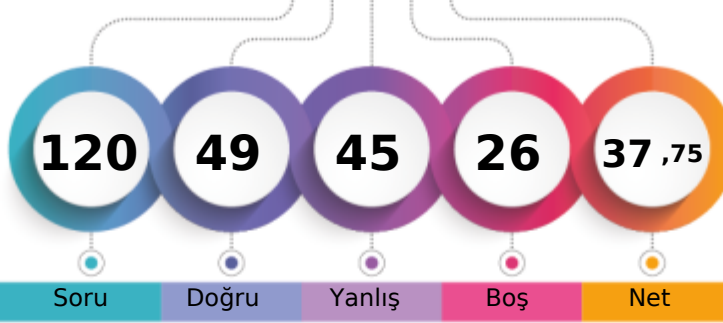
MANİSA / YUNUSEMRE
KEP AKADEMİ 12.SAYISAL12A - 0
TUĞRUL ERE N

1. Öğrenci

Sizin yeriniz
(112073.)

Sonuncu Öğrenci

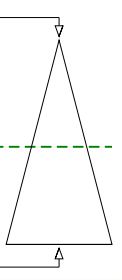

Soru

Doğru

Yanlış

Boş

Net

Şube

Kurum

İlçe

İl

Genel

Öğrenci Sıra No

76

117

324

1770

112073 % 50,32

Sınava Katılan Öğrenci Sayısı

104

166

531

3169

222708

		Soru	Doğru	Yanlış	Boş	Net	Başarı
TYT Türkçe		40	23	15	2	19,25	% 48
Cevap Anahtarı	B	CBDCBABCDECB EADDCCECDCCDCDADEDBADCBADDE					
Cevaplarınız		CaDaabBCDEbcE eDCCEabCDcD ebDbbBbDcCbDDE					

	S	D	Y	B%
Türkçe	0	0	0	0
Metne Sözcük Yerleştirme	1	1	0	100
Sözcükte Anlam	3	2	1	67
CÜMLENİN ANLAMI VE YORUMU	1	1	0	100
İki Cümleyi Birleştirme	1	0	1	0
İki Cümleyi Karşılaştırma	1	0	1	0
Parçadaki Cümlelerin İçerik ve Özellikleri	1	0	1	0
Ses Bilgisi - Karma	1	1	0	100
Çekim Ekleri ve Türleri	1	1	0	100
Filimsiler - Karma	1	1	0	100
Noktalama İşaretleri - Karma	3	1	2	33
Bitişik ve Ayrı Yazılan Kelimeler	1	1	0	100
Yazım Kuralları - Karma	1	0	0	0
ANLATICI TEKNİKLERİ VE DÜŞÜNCEYİ GELİŞTİRME YOLLARI	1	0	1	0
Paragrafa Cümle Yerleştirme	1	1	0	100
Paragrafta Anlatım Akışını Bozan Cümle	1	1	0	100
Paragraf İkiye Ayırma	1	1	0	100
Paragrafa Özgü Soru Kökü	5	2	2	40
Diyalogta Boş Bırakılan Yerleri Tamamlama	1	1	0	100
Paragrafın Yorumlanması	8	5	3	63
Paragrafta Yardımcı Düşünceler	4	2	2	50
Paragrafın Karşılık Olduğu Soruyu Belirleme	2	1	0	50
Söz Öbeklerinde Anlam	1	0	1	0
Paragrafta Ana Düşünce (Ana Fikir)	2	1	1	50
Diyalogun Yorumlanması	1	0	1	0

	Soru	Doğru	Yanlış	Boş	Net	Başarı
Tarih-1	5	2	3	0	1,25	% 25
Coğrafya-1	5	2	2	1	1,50	% 30
Felsefe	5	3	2	0	2,50	% 50
Din Küll. ve Ahl. Bil.	5	4	1	0	3,75	% 75
Felsefe (Seçmeli)	5	0	0	5	0,00	% 0
TYT Sosyal	20	11	8	1	9,00	% 45
Cevap Anahtarı	B	ABEDCADCCCECAAEDDECAABADCC				
Cevaplarınız		AeEaaAeC bCAAaADEcAb				

	S	D	Y	B%
Tarih-1	0	0	0	0
Kavimler Göçü'nün sebep ve sonuçlarını siyasi ve sosyal açılarından analiz eder.	1	0	1	0
İstanbul'un fetih sürecini sebepleri ve stratejik sonuçları açısından analiz eder.	1	0	1	0
Osmanlı Devleti'nde modern ordu teşkilatı ve yurttaş askerliğine yönelik düzenlemelerin siyasi ve sosyal boyutlarını a	1	1	0	100
I. Dünya Savaşı sürecinde Osmanlı Devleti'nin durumunu siyasi, askeri ve sosyal açılarından analiz eder.	1	0	1	0
Çağdaşlaşan Türkiye'nin temeli olan Atatürk ilkelerini kavrar.	1	1	0	100
Siyasi alanda meydana gelen gelişmeleri kavrar.	1	1	0	100
Coğrafya-1	0	0	0	0
Dünya'nın Yıllık Hareketi ve Sonuçları	1	0	0	0
Yeryüzündeki İklim Tipleri	1	0	1	0
Dünyada Nüfusun Dağılışı	1	1	0	100
Bölge ve Bölge Türleri	1	0	1	0
Afetlerin Genel Özellikleri	1	1	0	100
Felsefe	0	0	0	0
Felsefi Düşünce	1	0	1	0
Ahlak Felsefesi	1	0	1	0
MS 2. Yüzyıl - MS 15. Yüzyıl Filozoflarının Felsefi Görüşleri	1	1	0	100
Sanat Felsefesi	1	1	0	100
MÖ 6. Yüzyıl - MS 2. Yüzyıl Filozoflarının Felsefi Görüşleri	1	1	0	100
Din Küll. ve Ahl. Bil.	0	0	0	0
Ahlaki Tutum ve Davranışlar	1	0	1	0
İslam ve İbadet	1	1	0	100

		Soru	Doğru	Yanlış	Boş	Net	Başarı
Matematik-1		30	8	8	14	6,00	% 20
Geometri		10	1	2	7	0,50	% 5
TYT Matematik		40	9	10	21	6,50	% 16
Cevap Anahtarı	B	ADACDDDDCADEEBCBCECCBCECCBCEBEBDBECCCA					
Cevaplarınız		DACDa C cc adeCcEa B caD					

	S	D	Y	B%
Matematik-1	0	0	0	0
Rasyonel Sayılar	1	1	0	100
Ondalık Sayılar	1	0	0	0
Üslü İfadeler	1	0	0	0
Kökü İfadeler	1	1	0	100
Dört İşlem Yeteneği	1	1	0	100
Aralık Kavramı ve Basit Eşitsizlikler	1	1	0	100
Tek ve Çift Sayılar	1	1	0	100
Rutin Olmayan Problemler	2	0	1	0
Sayı Problemleri	6	3	2	50
Fonksiyonlarda İşlemler	1	0	0	0
Önemler ve Bileşik Önemler	1	0	0	0
Küme Kavramı ve Kümelerde İşlemler	1	0	1	0
SAYILAR	1	0	1	0
Bölünebilirlik Kuralları	1	0	0	0
Sayı Basamakları	1	0	1	0
Merkezi Eğilim ve Yayılım Ölçüleri	1	0	1	0
Yüde, Kar-Zarar Problemleri	1	0	1	0
Hareket Problemleri	1	0	0	0
Kesir Problemleri	1	0	0	0
Grafik Problemleri	1	0	0	0

		Soru	Doğru	Yanlış	Boş	Net	Başarı
Fizik		7	2	5	0	0,75	% 11
Kimya		7	2	4	1	1,00	% 14
Biyoloji		6	2	3	1	1,25	% 21
TYT Fen		20	6	12	2	3,00	% 15
Cevap Anahtarı	B	AADDDBEBEABECDCBADC					
Cevaplarınız		cbbecBEaE abCcbdaA C					

	S	D	Y	B%
Fizik	0	0	0	0
Basınç ve basınç kuvveti kavramlarının katı, durgun sıvı ve gazlarda bağlı olduğu değişkenleri açıklar.	1	1	0	100
Katı maddedeki enerji iletim hızını etkileyen değişkenleri analiz eder.	1	1	0	100
Küresel aynalarda görüntü oluşumunu ve özelliklerini açıklar.	1	0	1	0
Üreteçlerin seri ve paralel bağlanma gerekliliklerini açıklar.	1	0	1	0
Öteleme kinetik enerjisi, yer çekimi potansiyel enerjisi ve esneklik potansiyel enerjisinin bağlı olduğu değişkenleri ana	1	0	1	0
Akım ve Manyetik Alan	1	0	1	0
Ortam derinliği ile su dalgalarının yayılma hızını ilişkilendirir.	1	0	1	0
Kimya	0	0	0	0
Kimyanın Sembolik Dili	1	0	0	100
Elementlerin Sınıflandırılması	1	1	0	100
Zayıf Etkileşimler / Van der Waals Kuvvetleri	1	0	1	0
Sıvılar	1	1	0	100
Kimyasal Hesaplamalar / Miktar İçeren Problemler	1	0	0	0
Asitler ve Bazlar	1	0	1	0
Karışımların Sınıflandırılması	1	0	1	0
Biyoloji	0	0	0	0
Küçük Moleküllerin Taşınması	1	1	0	100
Enzimler	1	0	0	0
Canlıların Sınıflandırılması (Genel Özellikler)	1	0	1	0
Mayoz	1	0	1	0
Cinsiyete Bağlı Kalıtım	1	0	1	0
Ekosistemde Madde ve Enerji Akışı	1	1	0	100

BİLGİ SARMAL TG TYT 3



392,133

% 6,01

MANİSA / YUNUSEMRE
KEP AKADEMİ 12.SAYISAL

12A - 0
TUNA NEHİR KARĞIN

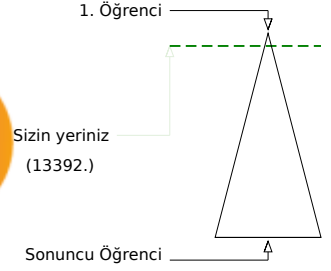
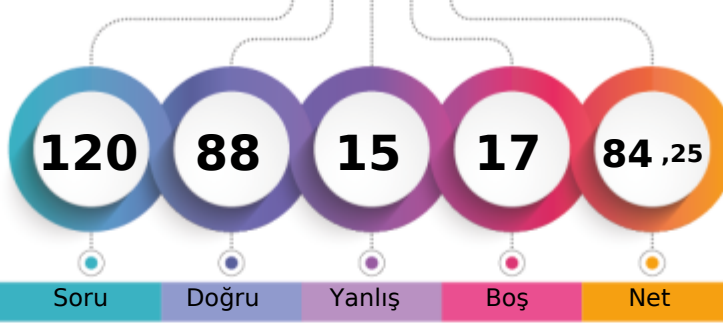

Soru Doğru Yanlış Boş Net

Şube Kurum İlçe İl Genel

Öğrenci Sıra No 7 9 22 122 13392 % 6,01

Sınava Katılan Öğrenci Sayısı 104 166 531 3169 222708

		Soru	Doğru	Yanlış	Boş	Net	Başarı
TYT Türkçe		40	37	3	0	36,25	% 91
Cevap Anahtarı	B	CBDCBABCDECBEDDCCEDCCDCDCDADEDBADCABDDE					
Cevaplarınız		CBDCBbBCDECBEDDCCeDCDCDADEeBADCABDDE					

	S	D	Y	B%
Türkçe	0	0	0	0
Metne Sözcük Yerleştirme	1	1	0	100
Sözcükte Anlam	3	3	0	100
CÜMLENİN ANLAMI VE YORUMU	1	1	0	100
İki Cümleyi Birleştirme	1	1	0	100
İki Cümleyi Karşılaştırma	1	1	0	100
Parçadaki Cümlelerin İçerik ve Özellikleri	1	0	1	0
Ses Bilgisi - Karma	1	1	0	100
Çekim Ekleri ve Türleri	1	1	0	100
Filimsiler - Karma	1	1	0	100
Noktalama İşaretleri - Karma	3	3	0	100
Bitişik ve Ayrı Yazılan Kelimeler	1	1	0	100
Yazım Kuralları - Karma	1	1	0	100
ANLATICI TEKNİKLERİ VE DÜŞÜNCEYİ GELİŞTİRME YOLLARI	1	1	0	100
Paragrafa Cümle Yerleştirme	1	1	0	100
Paragrafta Anlatım Akışını Bozan Cümle	1	1	0	100
Paragraf İkiye Ayırma	1	1	0	100
Paragrafa Özgü Soru Kökü	5	4	1	80
Diyalogta Boş Bırakılan Yerleri Tamamlama	1	1	0	100
Paragrafın Yorumlanması	8	7	1	88
Paragrafta Yardımcı Düşünceler	4	4	0	100
Paragrafın Karşılık Olduğu Soruyu Belirleme	2	2	0	100
Söz Öbeklerinde Anlam	1	1	0	100
Paragrafta Ana Düşünce (Ana Fikir)	2	2	0	100
Diyalogun Yorumlanması	1	0	1	0

	Soru	Doğru	Yanlış	Boş	Net	Başarı
Tarih-1	5	4	1	0	3,75	% 75
Coğrafya-1	5	5	0	0	5,00	% 100
Felsefe	5	3	2	0	2,50	% 50
Din Kül. ve Ahl. Bil.	5	5	0	0	5,00	% 100
Felsefe (Seçmeli)	5	0	0	5	0,00	% 0
TYT Sosyal	20	17	3	0	16,25	% 81
Cevap Anahtarı	B	ABEDCADCCCEAAEDDECAABADCC				
Cevaplarınız		eBEDCADCCCECaAaDDECAA				

	S	D	Y	B%
Tarih-1	0	0	0	0
Kavimler Göçü'nün sebep ve sonuçlarını siyasi ve sosyal açılarından analiz eder.	1	1	0	100
İstanbul'un fetih sürecini sebepleri ve stratejik sonuçları açısından analiz eder.	1	1	0	100
Osmanlı Devleti'nde modern ordu teşkilatı ve yurttaş askerliğine yönelik düzenlemelerin siyasi ve sosyal boyutlarını a	1	0	1	0
I. Dünya Savaşı sürecinde Osmanlı Devleti'nin durumunu siyasi, askeri ve sosyal açılarından analiz eder.	1	1	0	100
Çağdaşlaşan Türkiye'nin temeli olan Atatürk ilkelerini kavrar.	1	1	0	100
Siyasi alanda meydana gelen gelişmeleri kavrar.	1	1	0	100
Coğrafya-1	0	0	0	0
Dünya'nın Yıllık Hareketi ve Sonuçları	1	1	0	100
Yeryüzündeki İklim Tipleri	1	1	0	100
Dünyada Nüfusun Dağılışı	1	1	0	100
Bölge ve Bölge Türleri	1	1	0	100
Afetlerin Genel Özellikleri	1	1	0	100
Felsefe	0	0	0	0
Felsefi Düşünce	1	1	0	100
Ahlak Felsefesi	1	0	1	0
MS 2. Yüzyıl - MS 15. Yüzyıl Filozoflarının Felsefi Görüşleri	1	1	0	100
Sanat Felsefesi	1	0	1	0
MÖ 6. Yüzyıl - MS 2. Yüzyıl Filozoflarının Felsefi Görüşleri	1	1	0	100
Din Kül. ve Ahl. Bil.	0	0	0	0
Ahlaki Tutum ve Davranışlar	1	1	0	100
İslam ve İbadet	1	1	0	100

		Soru	Doğru	Yanlış	Boş	Net	Başarı
Matematik-1		30	18	0	12	18,00	% 60
Geometri		10	4	2	4	3,50	% 35
TYT Matematik		40	22	2	16	21,50	% 54
Cevap Anahtarı	B	ADACDDDDCADEEBCBCEBEECCBCECCBCEBEBDBEBCCA					
Cevaplarınız		ADACDDDDCAD BCBE E C BE DcEcCC					

	S	D	Y	B%
Matematik-1	0	0	0	0
Rasyonel Sayılar	1	1	0	100
Ondalık Sayılar	1	1	0	100
Üstü ifadeler	1	1	0	100
Kökü ifadeler	1	1	0	100
Dört İşlem Yeteneği	1	1	0	100
Aralık Kavramı ve Basit Eşitsizlikler	1	1	0	100
Tek ve Çift Sayılar	1	1	0	100
Rutin Olmayan Problemler	2	1	0	50
Sayı Problemleri	6	6	0	100
Fonksiyonlarda İşlemler	1	1	0	100
Önemler ve Bileşik Önemler	1	1	0	100
Küme Kavramı ve Kümelerde İşlemler	1	1	0	100
SAYILAR	1	0	0	0
Bölünebilme Kuralları	1	0	0	0
Sayı Basamakları	1	0	0	0
Merkezi Eğilim ve Yayılım Ölçüleri	1	0	0	0
Yüde, Kar-Zarar Problemleri	1	0	0	0
Hareket Problemleri	1	0	0	0
Kesir Problemleri	1	0	0	0
Grafik Problemleri	1	1	0	100

		Soru	Doğru	Yanlış	Boş	Net	Başarı
Fizik		7	3	3	1	2,25	% 32
Kimya		7	5	2	0	4,50	% 64
Biyoloji		6	4	2	0	3,50	% 58
TYT Fen		20	12	7	1	10,25	% 51
Cevap Anahtarı	B	AADDDBEBEABECDCBADC					
Cevaplarınız		eDDeBccEABECcaEBADd					

	S	D	Y	B%
Fizik	0	0	0	0
Basınç ve basınç kuvveti kavramlarının katı, durgun sıvı ve gazlarda bağlı olduğu değişkenleri açıklar.	1	0	1	0
Katı maddedeki enerji iletim hızını etkileyen değişkenleri analiz eder.	1	1	0	100
Küresel aynalarda görüntü oluşumunu ve özelliklerini açıklar.	1	0	0	0
Üreticilerin seri ve paralel bağlanma gerekliliklerini açıklar.	1	0	1	0
Öteleme kinetik enerjisi, yer çekimi potansiyel enerjisi ve esneklik potansiyel enerjisinin bağlı olduğu değişkenleri ana	1	1	0	100
Akım ve Manyetik Alan	1	1	0	100
Ortam derinliği ile su dalgalarının yayılma hızını ilişkilendirir.	1	0	1	0
Kimya	0	0	0	0
Kimyanın Sembolik Dili	1	1	0	100
Elementlerin Sınıflandırılması	1	0	1	0
Zayıf Etkileşimler / Van der Waals Kuvvetleri	1	0	1	0
Sıvılar	1	1	0	100
Kimyasal Hesaplamalar / Miktar İçeren Problemler	1	1	0	100
Asitler ve Bazlar	1	1	0	100
Karışımların Sınıflandırılması	1	1	0	100
Biyoloji	0	0	0	0
Küçük Moleküllerin Taşınması	1	0	1	0
Enzimler	1	1	0	100
Canlıların Sınıflandırılması (Genel Özellikler)	1	0	1	0
Mayoz	1	1	0	100
Cinsiyete Bağlı Kalıtım	1	1	0	100
Ekosistemde Madde ve Enerji Akışı	1	1	0	100

BİLGİ SARMAL TG TYT 3

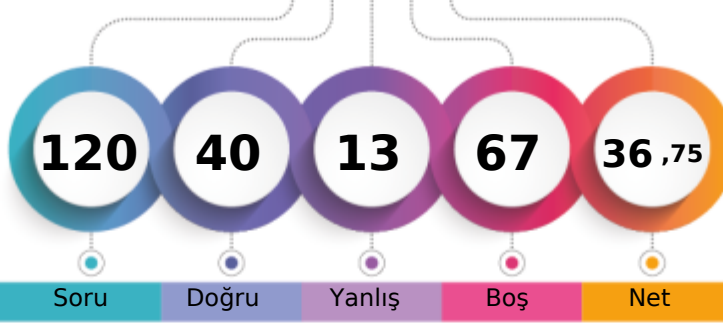

251,803 % 51,25

MANİSA / YUNUSEMRE
KEP AKADEMİ 12.SAYISAL12A - 0
TUNAHAN ŞENGÖR

1. Öğrenci

Sizin yeriniz
(114136.)

Sonuncu Öğrenci

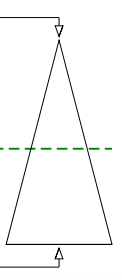

Soru Doğru Yanlış Boş Net

Şube Kurum İlçe İl Genel

Öğrenci Sıra No 79 120 332 1798 114136 % 51,25

Sınava Katılan Öğrenci Sayısı 104 166 531 3169 222708

		Soru	Doğru	Yanlış	Boş	Net	Başarı	
TYT Türkçe		40	12	3	25	11,25	% 28	
Cevap Anahtarı	B	CBDCBABCDECB EADDCEDCCDCDCDADEDBADCABDDE						
Cevaplarınız		CBDCB eC e DdCE D CA						

	S	D	Y	B%
Türkçe	0	0	0	0
Metne Sözcük Yerleştirme	1	1	0	100
Sözcükte Anlam	3	2	1	67
CÜMLENİN ANLAMI VE YORUMU	1	1	0	100
İki Cümleyi Birleştirme	1	1	0	100
İki Cümleyi Karşılaştırma	1	1	0	100
Parçadaki Cümlelerin İçerik ve Özellikleri	1	0	0	0
Ses Bilgisi - Karma	1	0	0	0
Çekim Ekleri ve Türleri	1	0	0	0
Filimsiler - Karma	1	0	0	0
Noktalama İşaretleri - Karma	3	0	0	0
Bitişik ve Ayrı Yazılan Kelimeler	1	0	0	0
Yazım Kuralları - Karma	1	0	1	0
ANLATIM TEKNİKLERİ VE DÜŞÜNCEYİ GELİŞTİRME YOLLARI	1	0	0	0
Paragrafa Cümle Yerleştirme	1	1	0	100
Paragrafta Anlatım Akışını Bozan Cümle	1	0	1	0
Paragraf İkiye Ayırma	1	1	0	100
Paragrafa Özgü Soru Kökü	5	1	0	20
Diyalogta Boş Bırakılan Yerleri Tamamlama	1	1	0	100
Paragrafın Yorumlanması	8	0	0	0
Paragrafta Yardımcı Düşünceler	4	1	0	25
Paragrafın Karşılık Olduğu Soruyu Belirleme	2	1	0	50
Söz Öbeklerinde Anlam	1	0	0	0
Paragrafta Ana Düşünce (Ana Fikir)	2	1	0	50
Diyalogun Yorumlanması	1	0	0	0

	Soru	Doğru	Yanlış	Boş	Net	Başarı
Tarih-1	5	5	0	0	5,00	% 100
Coğrafya-1	5	3	2	0	2,50	% 50
Felsefe	5	2	0	3	2,00	% 40
Din Küll. ve Ahl. Bil.	5	5	0	0	5,00	% 100
Felsefe (Seçmeli)	5	0	0	5	0,00	% 0
TYT Sosyal	20	15	2	3	14,50	% 73
Cevap Anahtarı	B	ABEDCADCCCECAAEDDECAABADCC				
Cevaplarınız		ABEDCADCdb AE DECAA				

	S	D	Y	B%
Tarih-1	0	0	0	0
Kavimler Göçü'nün sebep ve sonuçlarını siyasi ve sosyal açılarından analiz eder.	1	1	0	100
İstanbul'un fetih sürecini sebepleri ve stratejik sonuçları açısından analiz eder.	1	1	0	100
Osmanlı Devleti'nde modern ordu teşkilatı ve yurttaş askerliğine yönelik düzenlemelerin siyasi ve sosyal boyutlarını a	1	1	0	100
I. Dünya Savaşı sürecinde Osmanlı Devleti'nin durumunu siyasi, askeri ve sosyal açılarından analiz eder.	1	1	0	100
Çağdaşlaşan Türkiye'nin temeli olan Atatürk ilkelerini kavrar.	1	1	0	100
Siyasi alanda meydana gelen gelişmeleri kavrar.	1	1	0	100
Coğrafya-1	0	0	0	0
Dünya'nın Yıllık Hareketi ve Sonuçları	1	0	1	0
Yeryüzündeki İklim Tipleri	1	0	1	0
Dünyada Nüfusun Dağılışı	1	1	0	100
Bölge ve Bölge Türleri	1	1	0	100
Afetlerin Genel Özellikleri	1	1	0	100
Felsefe	0	0	0	0
Felsefi Düşünce	1	0	0	0
Ahlak Felsefesi	1	1	0	100
MS 2. Yüzyıl - MS 15. Yüzyıl Filozoflarının Felsefi Görüşleri	1	0	0	0
Sanat Felsefesi	1	0	0	0
MÖ 6. Yüzyıl - MS 2. Yüzyıl Filozoflarının Felsefi Görüşleri	1	1	0	100
Din Küll. ve Ahl. Bil.	0	0	0	0
Ahlaki Tutum ve Davranışlar	1	1	0	100
İslam ve İbadet	1	1	0	100

		Soru	Doğru	Yanlış	Boş	Net	Başarı
Matematik-1		30	4	4	22	3,00	% 10
Geometri		10	1	0	9	1,00	% 10
TYT Matematik		40	5	4	31	4,00	% 10
Cevap Anahtarı	B	ADACDDDDCADEEBCBCECCBCECCBCEBEBDBECCCA					
Cevaplarınız		C De da C E a D					

	S	D	Y	B%
Matematik-1	0	0	0	0
Rasyonel Sayılar	1	0	1	0
Ondalık Sayılar	1	1	0	100
Üslü İfadeler	1	0	0	0
Kökü İfadeler	1	0	0	0
Dört İşlem Yeteneği	1	0	0	0
Aralık Kavramı ve Basit Eşitsizlikler	1	1	0	100
Tek ve Çift Sayılar	1	0	0	0
Rutin Olmayan Problemler	2	0	0	0
Sayı Problemleri	6	2	0	33
Fonksiyonlarda İşlemler	1	0	0	0
Önemler ve Bileşik Önemler	1	0	0	0
Küme Kavramı ve Kümelerde İşlemler	1	0	0	0
SAYILAR	1	0	1	0
Bölünebilirlik Kuralları	1	0	1	0
Sayı Basamakları	1	0	0	0
Merkezî Eğilim ve Yayılım Ölçüleri	1	0	0	0
Yüde, Kar-Zarar Problemleri	1	0	0	0
Hareket Problemleri	1	0	0	0
Kesir Problemleri	1	0	0	0
Grafik Problemleri	1	0	0	0

		Soru	Doğru	Yanlış	Boş	Net	Başarı
Fizik		7	5	0	2	5,00	% 71
Kimya		7	2	1	4	1,75	% 25
Biyoloji		6	1	3	2	0,25	% 4
TYT Fen		20	8	4	8	7,00	% 35
Cevap Anahtarı	B	AADDDBEBEABEBCDEBADDC					
Cevaplarınız		AD DBEaE C aAbd					

	S	D	Y	B%
Fizik	0	0	0	0
Basınç ve basınç kuvveti kavramlarının katı, durgun sıvı ve gazlarda bağlı olduğu değişkenleri açıklar.	1	1	0	100
Katı maddedeki enerji iletim hızını etkileyen değişkenleri analiz eder.	1	1	0	100
Küresel aynalarda görüntü oluşumunu ve özelliklerini açıklar.	1	0	0	0
Üreteçlerin seri ve paralel bağlanma gerekliliklerini açıklar.	1	1	0	100
Öteleme kinetik enerjisi, yer çekimi potansiyel enerjisi ve esneklik potansiyel enerjisinin bağlı olduğu değişkenleri ana	1	1	0	100
Akım ve Manyetik Alan	1	0	0	0
Ortam derinliği ile su dalgalarının yayılma hızını ilişkilendirir.	1	1	0	100
Kimya	0	0	0	0
Kimyanın Sembolik Dili	1	1	0	100
Elementlerin Sınıflandırılması	1	0	0	0
Zayıf Etkileşimler / Van der Waals Kuvvetleri	1	0	1	0
Sıvılar	1	1	0	100
Kimyasal Hesaplamalar / Miktar İçeren Problemler	1	0	0	0
Asitler ve Bazlar	1	0	0	0
Karışımların Sınıflandırılması	1	0	0	0
Biyoloji	0	0	0	0
Küçük Moleküllerin Taşınması	1	0	1	0
Enzimler	1	0	1	0
Canlıların Sınıflandırılması (Genel Özellikler)	1	0	0	0
Mayoz	1	0	0	0
Cinsiyete Bağlı Kalıtım	1	0	1	0
Ekosistemde Madde ve Enerji Akışı	1	1	0	100

BİLGİ SARMAL TG TYT 3



409,963 % 3,73

MANİSA / YUNUSEMRE
KEP AKADEMİ 12.SAYISAL

12A - 0
YAĞIZ EFE SERBEST

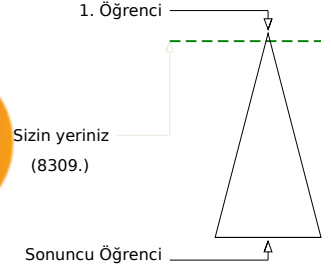
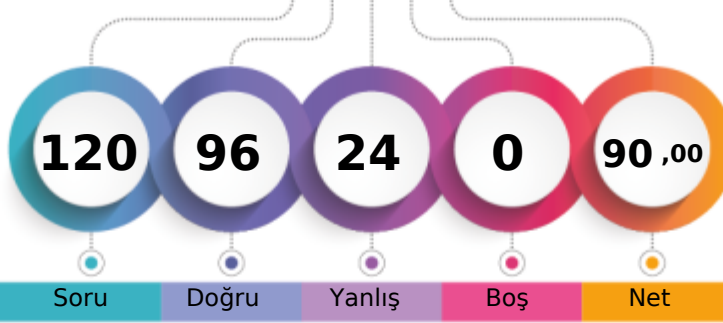

Soru Doğru Yanlış Boş Net

Şube	Kurum	İlçe	İl	Genel
Öğrenci Sıra No	6	7	15	81
Sınava Katılan Öğrenci Sayısı	104	166	531	3169
				222708

	Soru	Doğru	Yanlış	Boş	Net	Başarı
TYT Türkçe	40	35	5	0	33,75	% 84
Cevap Anahtarı	A	CBCDBCBADEDECBEADDCCEDCCDCDCDAEDBADCAE				
Cevaplarınız		CBCDBCBADEDECcedDDCCEDCCDCDCDAEDbBADCAeD				

	S	D	Y	B%
Türkçe	0	0	0	0
Metne Sözcük Yerleştirme	1	1	0	100
Sözcükte Anlam	3	3	0	100
CÜMLENİN ANLAMI VE YORUMU	1	1	0	100
İki Cümleyi Birleştirme	1	1	0	100
İki Cümleyi Karşılaştırma	1	1	0	100
Parçadaki Cümlelerin İçerik ve Özellikleri	1	1	0	100
Ses Bilgisi - Karma	1	1	0	100
Çekim Ekleri ve Türleri	1	1	0	100
Filimsiler - Karma	1	1	0	100
Noktalama İşaretleri - Karma	3	2	1	67
Bitişik ve Ayrı Yazılan Kelimeler	1	0	1	0
Yazım Kuralları - Karma	1	0	1	0
ANLATIM TEKNİKLERİ VE DÜŞÜNCEYİ GELİŞTİRME YOLLARI	1	1	0	100
Paragrafa Cümle Yerleştirme	1	1	0	100
Paragrafta Anlatım Akışını Bozan Cümle	1	1	0	100
Paragraf İkiye Ayırma	1	1	0	100
Paragrafa Özgü Soru Kökü	5	4	1	80
Diyalogta Boş Bırakılan Yerleri Tamamlama	1	1	0	100
Paragrafın Yorumlanması	8	7	1	88
Paragrafta Yardımcı Düşünceler	4	4	0	100
Paragrafın Karşılık Olduğu Soruyu Belirleme	2	2	0	100
Söz Öbeklerinde Anlam	1	1	0	100
Paragrafta Ana Düşünce (Ana Fikir)	2	2	0	100
Diyalogun Yorumlanması	1	0	1	0

	Soru	Doğru	Yanlış	Boş	Net	Başarı
Tarih-1	5	3	2	0	2,50	% 50
Coğrafya-1	5	3	2	0	2,50	% 50
Felsefe	5	4	1	0	3,75	% 75
Din Küll. ve Ahl. Bil.	5	5	0	0	5,00	% 100
Felsefe (Seçmeli)	5	0	0	5	0,00	% 0
TYT Sosyal	20	15	5	0	13,75	% 69
Cevap Anahtarı	A	DCABECEADDCDECAAAADECCECCBAD				
Cevaplarınız		DCeBddEcDCDECaAAADeC				

	S	D	Y	B%
Tarih-1	0	0	0	0
Kavimler Göçü'nün sebep ve sonuçlarını siyasi ve sosyal açılardan analiz eder.	1	1	0	100
İstanbul'un fetih sürecini sebepleri ve stratejik sonuçları açısından analiz eder.	1	1	0	100
Osmanlı Devleti'nde modern ordu teşkilatı ve yurttaş askerliğine yönelik düzenlemelerin siyasi ve sosyal boyutlarını a	1	0	1	0
I. Dünya Savaşı sürecinde Osmanlı Devleti'nin durumunu siyasi, askeri ve sosyal açılardan analiz eder.	1	1	0	100
Çağdaşlaşan Türkiye'nin temeli olan Atatürk ilkelerini kavrar.	1	0	1	0
Siyasi alanda meydana gelen gelişmeleri kavrar.	1	0	1	0
Coğrafya-1	0	0	0	0
Dünya'nın Yıllık Hareketi ve Sonuçları	1	0	1	0
Yeryüzündeki İklim Tipleri	1	1	0	100
Dünyada Nüfusun Dağılışı	1	0	1	0
Bölge ve Bölge Türleri	1	1	0	100
Afetlerin Genel Özellikleri	1	1	0	100
Felsefe	0	0	0	0
Felsefi Düşünce	1	1	0	100
Ahlak Felsefesi	1	1	0	100
MS 2. Yüzyıl - MS 15. Yüzyıl Filozoflarının Felsefi Görüşleri	1	1	0	100
Sanat Felsefesi	1	0	1	0
MÖ 6. Yüzyıl - MS 2. Yüzyıl Filozoflarının Felsefi Görüşleri	1	1	0	100
Din Küll. ve Ahl. Bil.	0	0	0	0
Ahlaki Tutum ve Davranışlar	1	1	0	100
İslam ve İbadet	1	1	0	100

	Soru	Doğru	Yanlış	Boş	Net	Başarı
Matematik-1	30	22	8	0	20,00	% 67
Geometri	10	9	1	0	8,75	% 88
TYT Matematik	40	31	9	0	28,75	% 72
Cevap Anahtarı	A	CDADACDDBEADEEBBCBEECCBECCBACBEBDBEBC				
Cevaplarınız		CDADAeADBEADEEBBCaEECCaECCdCACaEBDBEBC				

	S	D	Y	B%
Matematik-1	0	0	0	0
Rasyonel Sayılar	1	1	0	100
Ondalık Sayılar	1	1	0	100
Üslü İfadeler	1	1	0	100
Kökü İfadeler	1	1	0	100
Dört İşlem Yeteneği	1	1	0	100
Aralık Kavramı ve Basit Eşitsizlikler	1	0	1	0
Tek ve Çift Sayılar	1	0	1	0
Rutin Olmayan Problemler	2	1	1	50
Sayı Problemleri	6	5	1	83
Fonksiyonlarda İşlemler	1	1	0	100
Önemler ve Bileşik Önemler	1	1	0	100
Küme Kavramı ve Kümelerde İşlemler	1	1	0	100
SAYILAR	1	1	0	100
Bölünebilirlik Kuralları	1	1	0	100
Sayı Basamakları	1	1	0	100
Merkezî Eğitim ve Yayılım Ölçüleri	1	0	1	0
Yüde, Kar-Zarar Problemleri	1	1	0	100
Hareket Problemleri	1	1	0	100
Kesir Problemleri	1	0	1	0
Grafik Problemleri	1	1	0	100

	Soru	Doğru	Yanlış	Boş	Net	Başarı
Fizik	7	4	3	0	3,25	% 46
Kimya	7	6	1	0	5,75	% 82
Biyoloji	6	5	1	0	4,75	% 79
TYT Fen	20	15	5	0	13,75	% 69
Cevap Anahtarı	A	EBAADDDCDBEABEBCDCEBA				
Cevaplarınız		EBebDeDCDAEABEaDCEBA				

	S	D	Y	B%
Fizik	0	0	0	0
Basınç ve basınç kuvveti kavramlarının katı, durgun sıvı ve gazlarda bağlı olduğu değişkenleri açıklar.	1	1	0	100
Katı maddedeki enerji iletim hızını etkileyen değişkenleri analiz eder.	1	1	0	100
Küresel aynalarda görüntü oluşumunu ve özelliklerini açıklar.	1	0	1	0
Üreteçlerin seri ve paralel bağlanma gerekliliklerini açıklar.	1	0	1	0
Öteleme kinetik enerjisi, yer çekimi potansiyel enerjisi ve esneklik potansiyel enerjisinin bağlı olduğu değişkenleri ana	1	1	0	100
Akım ve Manyetik Alan	1	0	1	0
Ortam derinliği ile su dalgalarının yayılma hızını ilişkilendirir.	1	0	1	0
Kimya	0	0	0	0
Kimyanın Sembolik Dili	1	1	0	100
Elementlerin Sınıflandırılması	1	1	0	100
Zayıf Etkileşimler / Van der Waals Kuvvetleri	1	0	1	0
Sıvılar	1	1	0	100
Kimyasal Hesaplamalar / Miktar İçeren Problemler	1	1	0	100
Asitler ve Bazlar	1	1	0	100
Karışımların Sınıflandırılması	1	1	0	100
Biyoloji	0	0	0	0
Küçük Moleküllerin Taşınması	1	0	1	0
Enzimler	1	1	0	100
Canlıların Sınıflandırılması (Genel Özellikler)	1	1	0	100
Mayoz	1	1	0	100
Cinsiyete Bağlı Kalıtım	1	1	0	100
Ekosistemde Madde ve Enerji Akışı	1	1	0	100

BİLGİ SARMAL TG TYT 3



348,383 % 14,34

MANİSA / YUNUSEMRE
KEP AKADEMİ 12.SAYISAL

12A - 0
YAĞMUR KOCABAŞ

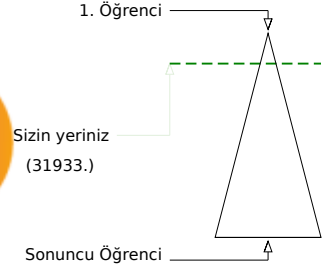
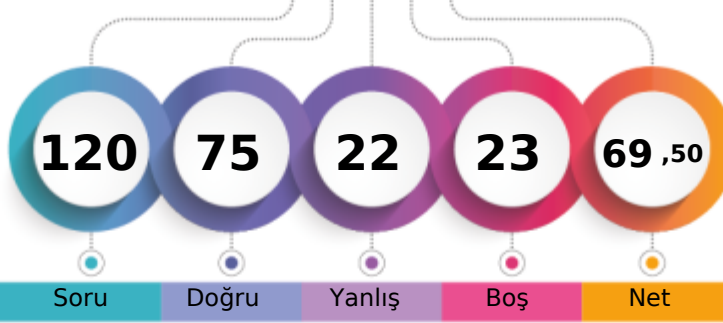

Soru Doğru Yanlış Boş Net

Şube	Kurum	İlçe	İl	Genel
Öğrenci Sıra No	26	35	61	31933 % 14,34
Sınava Katılan Öğrenci Sayısı	104	166	531	222708

	Soru	Doğru	Yanlış	Boş	Net	Başarı
TYT Türkçe	40	31	9	0	28,75	% 72
Cevap Anahtarı	B	CBDCBABCDECB EADDCCEDCDCDCADEDBADCBADDE				
Cevaplarınız		CBDaaABCDBCEeDDCCEDCCDCebDeeEbBADCBADDE				

	S	D	Y	B%
Türkçe	0	0	0	0
Metne Sözcük Yerleştirme	1	1	0	100
Sözcükte Anlam	3	3	0	100
CÜMLENİN ANLAMI VE YORUMU	1	1	0	100
İki Cümleyi Birleştirme	1	0	1	0
İki Cümleyi Karşılaştırma	1	0	1	0
Parçadaki Cümlelerin İçerik ve Özellikleri	1	1	0	100
Ses Bilgisi - Karma	1	1	0	100
Çekim Ekleri ve Türleri	1	1	0	100
Filimsiler - Karma	1	1	0	100
Noktalama İşaretleri - Karma	3	2	1	67
Bitişik ve Ayrı Yazılan Kelimeler	1	1	0	100
Yazım Kuralları - Karma	1	0	1	0
ANLATIM TEKNİKLERİ VE DÜŞÜNCEYİ GELİŞTİRME YOLLARI	1	1	0	100
Paragrafa Cümle Yerleştirme	1	1	0	100
Paragrafta Anlatım Akışını Bozan Cümle	1	1	0	100
Paragraf İkiye Ayırma	1	1	0	100
Paragrafa Özgü Soru Kökü	5	1	4	20
Diyalogta Boş Bırakılan Yerleri Tamamlama	1	1	0	100
Paragrafın Yorumlanması	8	8	0	100
Paragrafta Yardımcı Düşünceler	4	3	1	75
Paragrafın Karşılık Olduğu Soruyu Belirleme	2	1	1	50
Söz Öbeklerinde Anlam	1	1	0	100
Paragrafta Ana Düşünce (Ana Fikir)	2	0	2	0
Diyalogun Yorumlanması	1	0	1	0

	Soru	Doğru	Yanlış	Boş	Net	Başarı
Matematik-1	30	21	4	5	20,00	% 67
Geometri	10	1	0	9	1,00	% 10
TYT Matematik	40	22	4	14	21,00	% 53
Cevap Anahtarı	B	ADACDDDDCADEEBCBCEBEECCBCECCBCEBEBEBDBEBCCA				
Cevaplarınız		e ACDDDb EEBCBcAEE CBECcCdCB B				

	S	D	Y	B%
Matematik-1	0	0	0	0
Rasyonel Sayılar	1	0	1	0
Ondalık Sayılar	1	1	0	100
Üslü İfadeler	1	0	1	0
Kökü İfadeler	1	0	0	0
Dört İşlem Yeteneği	1	1	0	100
Aralık Kavramı ve Basit Eşitsizlikler	1	1	0	100
Tek ve Çift Sayılar	1	1	0	100
Rutin Olmayan Problemler	2	2	0	100
Sayı Problemleri	6	5	1	83
Fonksiyonlarda İşlemler	1	0	0	0
Önemler ve Bileşik Önemler	1	0	0	0
Küme Kavramı ve Kümelerde İşlemler	1	0	0	0
SAYILAR	1	1	0	100
Bölünebilme Kuralları	1	1	0	100
Sayı Basamakları	1	1	0	100
Merkezi Eğilim ve Yayılım Ölçüleri	1	1	0	100
Yüzde, Kar-Zarar Problemleri	1	1	0	100
Hareket Problemleri	1	0	0	0
Kesir Problemleri	1	1	0	100
Grafik Problemleri	1	1	0	100

	Soru	Doğru	Yanlış	Boş	Net	Başarı
Tarih-1	5	4	1	0	3,75	% 75
Coğrafya-1	5	2	3	0	1,25	% 25
Felsefe	5	4	0	1	4,00	% 80
Din Kül. ve Ahl. Bil.	5	5	0	0	5,00	% 100
Felsefe (Seçmeli)	5	0	0	5	0,00	% 0
TYT Sosyal	20	15	4	1	14,00	% 70
Cevap Anahtarı	B	ABEDCADCCCECAAEDDECAABADCC				
Cevaplarınız		ABEDaADbaCCAA DDECAA				

	S	D	Y	B%
Tarih-1	0	0	0	0
Kavimler Göçü'nün sebep ve sonuçlarını siyasi ve sosyal açılarından analiz eder.	1	1	0	100
İstanbul'un fetih sürecini sebepleri ve stratejik sonuçları açısından analiz eder.	1	0	1	0
Osmanlı Devleti'nde modern ordu teşkilatı ve yurttaş askerliğine yönelik düzenlemelerin siyasi ve sosyal boyutlarını a	1	1	0	100
I. Dünya Savaşı sürecinde Osmanlı Devleti'nin durumunu siyasi, askeri ve sosyal açılarından analiz eder.	1	1	0	100
Çağdaşlaşan Türkiye'nin temeli olan Atatürk ilkelerini kavrar.	1	1	0	100
Siyasi alanda meydana gelen gelişmeleri kavrar.	1	1	0	100
Coğrafya-1	0	0	0	0
Dünya'nın Yıllık Hareketi ve Sonuçları	1	0	1	0
Yeryüzündeki İklim Tipleri	1	0	1	0
Dünyada Nüfusun Dağılışı	1	1	0	100
Bölge ve Bölge Türleri	1	1	0	100
Afetlerin Genel Özellikleri	1	0	1	0
Felsefe	0	0	0	0
Felsefi Düşünce	1	1	0	100
Ahlak Felsefesi	1	0	0	0
MS 2. Yüzyıl - MS 15. Yüzyıl Filozoflarının Felsefi Görüşleri	1	1	0	100
Sanat Felsefesi	1	1	0	100
MÖ 6. Yüzyıl - MS 2. Yüzyıl Filozoflarının Felsefi Görüşleri	1	1	0	100
Din Kül. ve Ahl. Bil.	0	0	0	0
Ahlaki Tutum ve Davranışlar	1	1	0	100
İslam ve İbadet	1	1	0	100

	Soru	Doğru	Yanlış	Boş	Net	Başarı
Fizik	7	3	2	2	2,50	% 36
Kimya	7	3	2	2	2,50	% 36
Biyoloji	6	1	1	4	0,75	% 13
TYT Fen	20	7	5	8	5,75	% 29
Cevap Anahtarı	B	AADDDBEBEABECDECBADC				
Cevaplarınız		cD eBEcE B Cc aA				

	S	D	Y	B%
Fizik	0	0	0	0
Basınç ve basınç kuvveti kavramlarının katı, durgun sıvı ve gazlarda bağlı olduğu değişkenleri açıklar.	1	1	0	100
Katı maddedeki enerji iletim hızını etkileyen değişkenleri analiz eder.	1	1	0	100
Küresel aynalarda görüntü oluşumunu ve özelliklerini açıklar.	1	0	0	0
Üreteçlerin seri ve paralel bağlanma gerekliliklerini açıklar.	1	0	1	0
Öteleme kinetik enerjisi, yer çekimi potansiyel enerjisi ve esneklik potansiyel enerjisinin bağlı olduğu değişkenleri ana	1	1	0	100
Akım ve Manyetik Alan	1	0	0	0
Ortam derinliği ile su dalgalarının yayılma hızını ilişkilendirir.	1	0	1	0
Kimya	0	0	0	0
Kimyanın Sembolik Dili	1	1	0	100
Elementlerin Sınıflandırılması	1	0	1	0
Zayıf Etkileşimler / Van der Waals Kuvvetleri	1	0	1	0
Sıvılar	1	1	0	100
Kimyasal Hesaplamalar / Miktar İçeren Problemler	1	0	0	0
Asitler ve Bazlar	1	1	0	100
Karışımların Sınıflandırılması	1	0	0	0
Biyoloji	0	0	0	0
Küçük Moleküllerin Taşınması	1	0	0	0
Enzimler	1	0	0	0
Canlıların Sınıflandırılması (Genel Özellikler)	1	0	0	0
Mayoz	1	0	0	0
Cinsiyete Bağlı Kalıtım	1	0	1	0
Ekosistemde Madde ve Enerji Akışı	1	1	0	100

BİLGİ SARMAL TG TYT 3



358,143 % 12,16

MANİSA / YUNUSEMRE
KEP AKADEMİ 12.SAYISAL

12A - 0
YİĞİT USTA

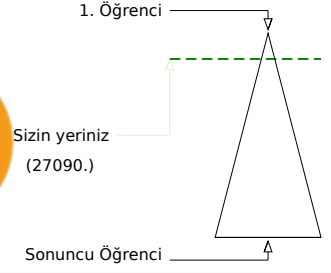
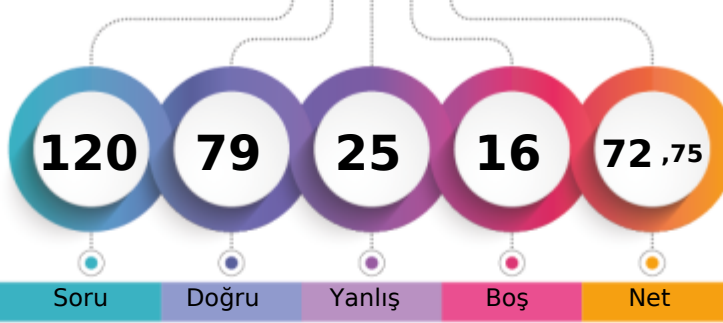

Soru Doğru Yanlış Boş Net

Şube	Kurum	İlçe	İl	Genel
Öğrenci Sıra No	21	27	47	311
Sınava Katılan Öğrenci Sayısı	104	166	531	3169
				27090 % 12,16
				222708

	Soru	Doğru	Yanlış	Boş	Net	Başarı
TYT Türkçe	40	32	7	1	30,25	% 76
Cevap Anahtarı	B	CBDCBABCDECBEDDCCEDCCDCDCADEDBADCBADDE				
Cevaplarınız		CBDCBABCDECBEAaDCCeaeCDcDcDeBbADCBADDA				

	S	D	Y	B%
Türkçe	0	0	0	0
Metne Sözcük Yerleştirme	1	1	0	100
Sözcükte Anlam	3	3	0	100
CÜMLENİN ANLAMI VE YORUMU	1	1	0	100
İki Cümleyi Birleştirme	1	1	0	100
İki Cümleyi Karşılaştırma	1	1	0	100
Parçadaki Cümlelerin İçerik ve Özellikleri	1	0	1	0
Ses Bilgisi - Karma	1	1	0	100
Çekim Ekleri ve Türleri	1	0	1	0
Filimsiler - Karma	1	1	0	100
Noktalama İşaretleri - Karma	3	3	0	100
Bitişik ve Ayrı Yazılan Kelimeler	1	1	0	100
Yazım Kuralları - Karma	1	1	0	100
ANLATIM TEKNİKLERİ VE DÜŞÜNCEYİ GELİŞTİRME YOLLARI	1	0	1	0
Paragrafa Cümle Yerleştirme	1	1	0	100
Paragrafta Anlatım Akışını Bozan Cümle	1	1	0	100
Paragraf İkiye Ayırma	1	1	0	100
Paragrafa Özgü Soru Kökü	5	2	2	40
Diyalogta Boş Bırakılan Yerleri Tamamlama	1	1	0	100
Paragrafın Yorumlanması	8	6	2	75
Paragrafta Yardımcı Düşünceler	4	4	0	100
Paragrafın Karşılık Olduğu Soruyu Belirleme	2	1	0	50
Söz Öbeklerinde Anlam	1	1	0	100
Paragrafta Ana Düşünce (Ana Fikir)	2	1	1	50
Diyalogun Yorumlanması	1	0	1	0

	Soru	Doğru	Yanlış	Boş	Net	Başarı
Matematik-1	30	18	5	7	16,75	% 56
Geometri	10	2	2	6	1,50	% 15
TYT Matematik	40	20	7	13	18,25	% 46
Cevap Anahtarı	B	ADACDDDDCADEEBCBCEBEECCBCECCBCEBEBEBDBECCCA				
Cevaplarınız		DACDDDC bc BCBCdEE e E eCBCB B De e				

	S	D	Y	B%
Matematik-1	0	0	0	0
Rasyonel Sayılar	1	1	0	100
Ondalık Sayılar	1	1	0	100
Üslü İfadeler	1	0	0	0
Kökü İfadeler	1	1	0	100
Dört İşlem Yeteneği	1	1	0	100
Aralık Kavramı ve Basit Eşitsizlikler	1	1	0	100
Tek ve Çift Sayılar	1	1	0	100
Rutin Olmayan Problemler	2	1	0	50
Sayı Problemleri	6	5	1	83
Fonksiyonlarda İşlemler	1	0	0	0
Önemler ve Bileşik Önemler	1	0	0	0
Küme Kavramı ve Kümelerde İşlemler	1	0	1	0
SAYILAR	1	0	1	0
Bölünebilme Kuralları	1	0	0	0
Sayı Basamakları	1	1	0	100
Merkezi Eğitim ve Yayılım Ölçüleri	1	1	0	100
Yüzde, Kar-Zarar Problemleri	1	1	0	100
Hareket Problemleri	1	0	0	0
Kesir Problemleri	1	0	1	0
Grafik Problemleri	1	1	0	100

	Soru	Doğru	Yanlış	Boş	Net	Başarı
Tarih-1	5	4	1	0	3,75	% 75
Coğrafya-1	5	3	2	0	2,50	% 50
Felsefe	5	4	1	0	3,75	% 75
Din Kül. ve Ahl. Bil.	5	5	0	0	5,00	% 100
Felsefe (Seçmeli)	5	0	0	5	0,00	% 0
TYT Sosyal	20	16	4	0	15,00	% 75
Cevap Anahtarı	B	ABEDCADCCCEAAEDDECAABADCC				
Cevaplarınız		ABEDdeCCCaCcaEEDDECAA				

	S	D	Y	B%
Tarih-1	0	0	0	0
Kavimler Göçü'nün sebep ve sonuçlarını siyasi ve sosyal açılarından analiz eder.	1	1	0	100
İstanbul'un fetih sürecini sebepleri ve stratejik sonuçları açısından analiz eder.	1	0	1	0
Osmanlı Devleti'nde modern ordu teşkilatı ve yurttaş askerliğine yönelik düzenlemelerin siyasi ve sosyal boyutlarını a	1	1	0	100
I. Dünya Savaşı sürecinde Osmanlı Devleti'nin durumunu siyasi, askeri ve sosyal açılarından analiz eder.	1	1	0	100
Çağdaşlaşan Türkiye'nin temeli olan Atatürk ilkelerini kavrar.	1	1	0	100
Siyasi alanda meydana gelen gelişmeleri kavrar.	1	1	0	100
Coğrafya-1	0	0	0	0
Dünya'nın Yıllık Hareketi ve Sonuçları	1	1	0	100
Yeryüzündeki İklim Tipleri	1	0	1	0
Dünyada Nüfusun Dağılışı	1	0	1	0
Bölge ve Bölge Türleri	1	1	0	100
Afetlerin Genel Özellikleri	1	1	0	100
Felsefe	0	0	0	0
Felsefi Düşünce	1	1	0	100
Ahlak Felsefesi	1	1	0	100
MS 2. Yüzyıl - MS 15. Yüzyıl Filozoflarının Felsefi Görüşleri	1	1	0	100
Sanat Felsefesi	1	0	1	0
MÖ 6. Yüzyıl - MS 2. Yüzyıl Filozoflarının Felsefi Görüşleri	1	1	0	100
Din Kül. ve Ahl. Bil.	0	0	0	0
Ahlaki Tutum ve Davranışlar	1	1	0	100
İslam ve İbadet	1	1	0	100

	Soru	Doğru	Yanlış	Boş	Net	Başarı
Fizik	7	3	3	1	2,25	% 32
Kimya	7	5	2	0	4,50	% 64
Biyoloji	6	3	2	1	2,50	% 42
TYT Fen	20	11	7	2	9,25	% 46
Cevap Anahtarı	B	AADDDBEBEABECDCBADC				
Cevaplarınız		ADeeBccEABECce cADC				

	S	D	Y	B%
Fizik	0	0	0	0
Basınç ve basınç kuvveti kavramlarının katı, durgun sıvı ve gazlarda bağlı olduğu değişkenleri açıklar.	1	0	1	0
Katı maddedeki enerji iletim hızını etkileyen değişkenleri analiz eder.	1	1	0	100
Küresel aynalarda görüntü oluşumunu ve özelliklerini açıklar.	1	0	0	0
Üreteçlerin seri ve paralel bağlanma gerekliliklerini açıklar.	1	1	0	100
Öteleme kinetik enerjisi, yer çekimi potansiyel enerjisi ve esneklik potansiyel enerjisinin bağlı olduğu değişkenleri ana	1	1	0	100
Akım ve Manyetik Alan	1	0	1	0
Ortam derinliği ile su dalgalarının yayılma hızını ilişkilendirir.	1	0	1	0
Kimya	0	0	0	0
Kimyanın Sembolik Dili	1	1	0	100
Elementlerin Sınıflandırılması	1	1	0	100
Zayıf Etkileşimler / Van der Waals Kuvvetleri	1	0	1	0
Sıvılar	1	1	0	100
Kimyasal Hesaplamalar / Miktar İçeren Problemler	1	1	0	100
Asitler ve Bazlar	1	1	0	100
Karışımların Sınıflandırılması	1	1	0	100
Biyoloji	0	0	0	0
Küçük Moleküllerin Taşınması	1	1	0	100
Enzimler	1	1	0	100
Canlıların Sınıflandırılması (Genel Özellikler)	1	0	1	0
Mayoz	1	0	0	0
Cinsiyete Bağlı Kalıtım	1	0	1	0
Ekosistemde Madde ve Enerji Akışı	1	1	0	100

BİLGİ SARMAL TG TYT 3

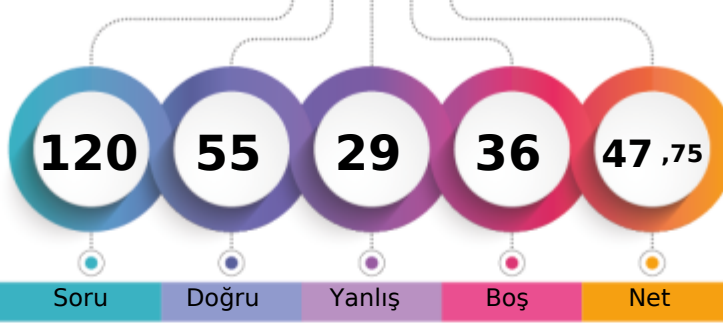

282,708 % 36,45

MANİSA / YUNUSEMRE
KEP AKADEMİ 12.SAYISAL12C - 0
CEYLİN UYĞUN

1. Öğrenci

Sizin yeriniz
(81172.)

Sonuncu Öğrenci

Soru Doğru Yanlış Boş Net

Şube Kurum İlçe İl Genel

Öğrenci Sıra No 1 90 228 1267 81172 % 36,45

Sınava Katılan Öğrenci Sayısı 1 166 531 3169 222708

		Soru	Doğru	Yanlış	Boş	Net	Başarı	
TYT Türkçe		40	30	9	1	27,75	% 69	
Cevap Anahtarı	B	CBDCBABCDECEBADDCCEDCCDCDADEDBADCABDDE						
Cevaplarınız		CBDCBABC aCBEeDDCCEaCCDCbCeADEaBdDCAcDDa						

	S	D	Y	B%
Türkçe	0	0	0	0
Metne Sözcük Yerleştirme	1	1	0	100
Sözcükte Anlam	3	3	0	100
CÜMLENİN ANLAMI VE YORUMU	1	1	0	100
İki Cümleyi Birleştirme	1	1	0	100
İki Cümleyi Karşılaştırma	1	1	0	100
Parçadaki Cümlelerin İçerik ve Özellikleri	1	1	0	100
Ses Bilgisi - Karma	1	1	0	100
Çekim Ekleri ve Türleri	1	0	1	0
Filimsiler - Karma	1	0	0	0
Noktalama İşaretleri - Karma	3	2	1	67
Bitişik ve Ayrı Yazılan Kelimeler	1	1	0	100
Yazım Kuralları - Karma	1	0	1	0
ANLATIM TEKNİKLERİ VE DÜŞÜNCEYİ GELİŞTİRME YOLLARI	1	1	0	100
Paragrafa Cümle Yerleştirme	1	1	0	100
Paragrafta Anlatım Akışını Bozan Cümle	1	1	0	100
Paragraf İkiye Ayırma	1	1	0	100
Paragrafa Özgü Soru Kökü	5	3	2	60
Diyalogta Boş Bırakılan Yerleri Tamamlama	1	1	0	100
Paragrafın Yorumlanması	8	6	2	75
Paragrafta Yardımcı Düşünceler	4	2	2	50
Paragrafın Karşılık Olduğu Soruyu Belirleme	2	2	0	100
Söz Öbeklerinde Anlam	1	0	1	0
Paragrafta Ana Düşünce (Ana Fikir)	2	2	0	100
Diyalogun Yorumlanması	1	0	1	0

	Soru	Doğru	Yanlış	Boş	Net	Başarı
Tarih-1	5	1	2	2	0,50	% 10
Coğrafya-1	5	3	0	2	3,00	% 60
Felsefe	5	3	2	0	2,50	% 50
Din Küll. ve Ahl. Bil.	5	5	0	0	5,00	% 100
Felsefe (Seçmeli)	5	0	0	5	0,00	% 0
TYT Sosyal	20	12	4	4	11,00	% 55
Cevap Anahtarı	B	ABEDCADCCCECAAEDDECAABADCC				
Cevaplarınız		e Ea DCC CdAaDDECAA				

	S	D	Y	B%
Tarih-1	0	0	0	0
Kavimler Göçü'nün sebep ve sonuçlarını siyasi ve sosyal açılarından analiz eder.	1	0	1	0
İstanbul'un fetih sürecini sebepleri ve stratejik sonuçları açısından analiz eder.	1	0	0	0
Osmanlı Devleti'nde modern ordu teşkilatı ve yurttaş askerliğine yönelik düzenlemelerin siyasi ve sosyal boyutlarını a	1	0	1	0
I. Dünya Savaşı sürecinde Osmanlı Devleti'nin durumunu siyasi, askeri ve sosyal açılarından analiz eder.	1	0	0	0
Çağdaşlaşan Türkiye'nin temeli olan Atatürk ilkelerini kavrar.	1	1	0	100
Siyasi alanda meydana gelen gelişmeleri kavrar.	1	1	0	100
Coğrafya-1	0	0	0	0
Dünya'nın Yıllık Hareketi ve Sonuçları	1	1	0	100
Yeryüzündeki İklim Tipleri	1	0	0	0
Dünyada Nüfusun Dağılışı	1	0	0	0
Bölge ve Bölge Türleri	1	1	0	100
Afetlerin Genel Özellikleri	1	1	0	100
Felsefe	0	0	0	0
Felsefi Düşünce	1	1	0	100
Ahlak Felsefesi	1	0	1	0
MS 2. Yüzyıl - MS 15. Yüzyıl Filozoflarının Felsefi Görüşleri	1	1	0	100
Sanat Felsefesi	1	0	1	0
MÖ 6. Yüzyıl - MS 2. Yüzyıl Filozoflarının Felsefi Görüşleri	1	1	0	100
Din Küll. ve Ahl. Bil.	0	0	0	0
Ahlaki Tutum ve Davranışlar	1	1	0	100
İslam ve İbadet	1	1	0	100

		Soru	Doğru	Yanlış	Boş	Net	Başarı
Matematik-1		30	7	7	16	5,25	% 18
Geometri		10	1	0	9	1,00	% 10
TYT Matematik		40	8	7	25	6,25	% 16
Cevap Anahtarı	B	ADACDDDDCADEEBCBCEBEECCBCECCBCEBEBEBDBECCCA					
Cevaplarınız		bDDD ba BCd B b e d B C					

	S	D	Y	B%
Matematik-1	0	0	0	0
Rasyonel Sayılar	1	0	0	0
Ondalık Sayılar	1	1	0	100
Üslü İfadeler	1	0	0	0
Kökü İfadeler	1	0	0	0
Dört İşlem Yeteneği	1	0	0	0
Aralık Kavramı ve Basit Eşitsizlikler	1	0	1	0
Tek ve Çift Sayılar	1	1	0	100
Rutin Olmayan Problemler	2	1	0	50
Sayı Problemleri	6	2	1	33
Fonksiyonlarda İşlemler	1	0	0	0
Önemler ve Bileşik Önemler	1	0	0	0
Küme Kavramı ve Kümelerde İşlemler	1	0	1	0
SAYILAR	1	0	1	0
Bölünebilme Kuralları	1	0	0	0
Sayı Basamakları	1	1	0	100
Merkezi Eğilim ve Yayılım Ölçüleri	1	1	0	100
Yüde, Kar-Zarar Problemleri	1	0	0	0
Hareket Problemleri	1	0	0	0
Kesir Problemleri	1	0	0	0
Grafik Problemleri	1	0	1	0

		Soru	Doğru	Yanlış	Boş	Net	Başarı
Fizik		7	1	5	1	-0,25	% 0
Kimya		7	2	2	3	1,50	% 21
Biyoloji		6	2	2	2	1,50	% 25
TYT Fen		20	5	9	6	2,75	% 14
Cevap Anahtarı	B	AADDDBEBEABEBCDEBADDC					
Cevaplarınız		bebee EcE a c a aA C					

	S	D	Y	B%
Fizik	0	0	0	0
Basınç ve basınç kuvveti kavramlarının katı, durgun sıvı ve gazlarda bağlı olduğu değişkenleri açıklar.	1	1	0	100
Katı maddedeki enerji iletim hızını etkileyen değişkenleri analiz eder.	1	0	0	0
Küresel aynalarda görüntü oluşumunu ve özelliklerini açıklar.	1	0	1	0
Üreteçlerin seri ve paralel bağlanma gerekliliklerini açıklar.	1	0	1	0
Öteleme kinetik enerjisi, yer çekimi potansiyel enerjisi ve esneklik potansiyel enerjisinin bağlı olduğu değişkenleri ana	1	0	1	0
Akım ve Manyetik Alan	1	0	1	0
Ortam derinliği ile su dalgalarının yayılma hızını ilişkilendirir.	1	0	1	0
Kimya	0	0	0	0
Kimyanın Sembolik Dili	1	1	0	100
Elementlerin Sınıflandırılması	1	0	0	0
Zayıf Etkileşimler / Van der Waals Kuvvetleri	1	0	1	0
Sıvılar	1	1	0	100
Kimyasal Hesaplamalar / Miktar İçeren Problemler	1	0	0	0
Asitler ve Bazlar	1	0	1	0
Karışımların Sınıflandırılması	1	0	0	0
Biyoloji	0	0	0	0
Küçük Moleküllerin Taşınması	1	1	0	100
Enzimler	1	0	0	0
Canlıların Sınıflandırılması (Genel Özellikler)	1	0	1	0
Mayoz	1	0	0	0
Cinsiyete Bağlı Kalıtım	1	0	1	0
Ekosistemde Madde ve Enerji Akışı	1	1	0	100

BİLGİ SARMAL TG TYT 3



346,613 % 14,78

MANİSA / YUNUSEMRE
KEP AKADEMİ 12.SAYISAL

12E - 0
EREN ACAR

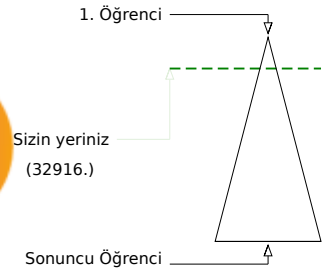
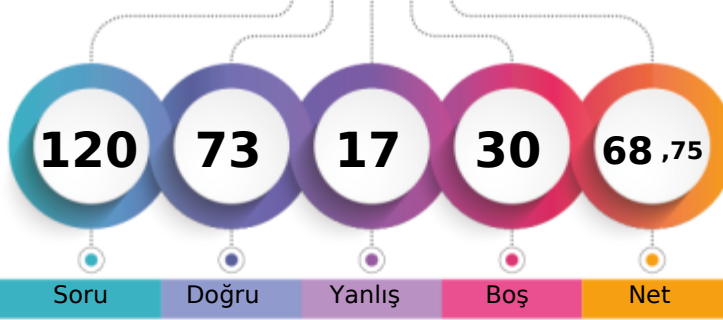

Soru Doğru Yanlış Boş Net

	Şube	Kurum	İlçe	İl	Genel
Öğrenci Sıra No	1	36	63	411	32916 % 14,78
Sınava Katılan Öğrenci Sayısı	1	166	531	3169	222708

	Soru	Doğru	Yanlış	Boş	Net	Başarı
TYT Türkçe	40	28	7	5	26,25	% 66
Cevap Anahtarı	B CBDCBABCDECEBEADDCCEDCCDCDADEDBADCBADDE					
Cevaplarınız	CBDCBABCe dBE DC EaCCDCD bADEeBbDCABDDa					

	S	D	Y	B%
Türkçe	0	0	0	0
Metne Sözcük Yerleştirme	1	1	0	100
Sözcükte Anlam	3	3	0	100
CÜMLENİN ANLAMI VE YORUMU	1	1	0	100
İki Cümleyi Birleştirme	1	1	0	100
İki Cümleyi Karşılaştırma	1	1	0	100
Parçadaki Cümlelerin İçerik ve Özellikleri	1	1	0	100
Ses Bilgisi - Karma	1	1	0	100
Çekim Ekleri ve Türleri	1	0	1	0
Filimsiler - Karma	1	0	1	0
Noktalama İşaretleri - Karma	3	1	1	33
Bitişik ve Ayrı Yazılan Kelimeler	1	1	0	100
Yazım Kuralları - Karma	1	0	0	0
ANLATIM TEKNİKLERİ VE DÜŞÜNCEYİ GELİŞTİRME YOLLARI	1	0	0	0
Paragrafa Cümle Yerleştirme	1	1	0	100
Paragrafta Anlatım Akışını Bozan Cümle	1	1	0	100
Paragraf İkiye Ayırma	1	0	0	0
Paragrafa Özgü Soru Kökü	5	3	1	60
Diyalogta Boş Bırakılan Yerleri Tamamlama	1	1	0	100
Paragrafın Yorumlanması	8	7	1	88
Paragrafta Yardımcı Düşünceler	4	3	1	75
Paragrafın Karşılık Olduğu Soruyu Belirleme	2	1	0	50
Söz Öbeklerinde Anlam	1	0	1	0
Paragrafta Ana Düşünce (Ana Fikir)	2	2	0	100
Diyalogun Yorumlanması	1	0	1	0

	Soru	Doğru	Yanlış	Boş	Net	Başarı
Tarih-1	5	5	0	0	5,00	% 100
Coğrafya-1	5	3	1	1	2,75	% 55
Felsefe	5	4	1	0	3,75	% 75
Din Küll. ve Ahl. Bil.	5	4	1	0	3,75	% 75
Felsefe (Seçmeli)	5	0	0	5	0,00	% 0
TYT Sosyal	20	16	3	1	15,25	% 76
Cevap Anahtarı	B ABEDCADCCCECAAEDDECAABADCC					
Cevaplarınız	ABEDCeDCC CdAEDDEdAA					

	S	D	Y	B%
Tarih-1	0	0	0	0
Kavimler Göçü'nün sebep ve sonuçlarını siyasi ve sosyal açılarından analiz eder.	1	1	0	100
İstanbul'un fetih sürecini sebepleri ve stratejik sonuçları açısından analiz eder.	1	1	0	100
Osmanlı Devleti'nde modern ordu teşkilatı ve yurttaş askerliğine yönelik düzenlemelerin siyasi ve sosyal boyutlarını a	1	1	0	100
I. Dünya Savaşı sürecinde Osmanlı Devleti'nin durumunu siyasi, askeri ve sosyal açılarından analiz eder.	1	1	0	100
Çağdaşlaşan Türkiye'nin temeli olan Atatürk ilkelerini kavrar.	1	1	0	100
Siyasi alanda meydana gelen gelişmeleri kavrar.	1	1	0	100
Coğrafya-1	0	0	0	0
Dünya'nın Yıllık Hareketi ve Sonuçları	1	1	0	100
Yeryüzündeki İklim Tipleri	1	0	0	0
Dünyada Nüfusun Dağılışı	1	0	1	0
Bölge ve Bölge Türleri	1	1	0	100
Afetlerin Genel Özellikleri	1	1	0	100
Felsefe	0	0	0	0
Felsefi Düşünce	1	1	0	100
Ahlak Felsefesi	1	1	0	100
MS 2. Yüzyıl - MS 15. Yüzyıl Filozoflarının Felsefi Görüşleri	1	1	0	100
Sanat Felsefesi	1	0	1	0
MÖ 6. Yüzyıl - MS 2. Yüzyıl Filozoflarının Felsefi Görüşleri	1	1	0	100
Din Küll. ve Ahl. Bil.	0	0	0	0
Ahlaki Tutum ve Davranışlar	1	1	0	100
İslam ve İbadet	1	1	0	100

	Soru	Doğru	Yanlış	Boş	Net	Başarı
Matematik-1	30	12	3	15	11,25	% 38
Geometri	10	6	0	4	6,00	% 60
TYT Matematik	40	18	3	19	17,25	% 43
Cevap Anahtarı	B ADACDDDDCADEEBCBCBEECCBECCBCBEBEBDBECCCA					
Cevaplarınız	AD CDDcC eBCdEE BC EB BCCA					

	S	D	Y	B%
Matematik-1	0	0	0	0
Rasyonel Sayılar	1	1	0	100
Ondalık Sayılar	1	0	1	0
Üslü İfadeler	1	1	0	100
Kökü İfadeler	1	1	0	100
Dört İşlem Yeteneği	1	0	0	0
Aralık Kavramı ve Basit Eşitsizlikler	1	1	0	100
Tek ve Çift Sayılar	1	1	0	100
Rutin Olmayan Problemler	2	1	0	50
Sayı Problemleri	6	3	1	50
Fonksiyonlarda İşlemler	1	0	0	0
Önemler ve Bileşik Önemler	1	0	0	0
Küme Kavramı ve Kümelerde İşlemler	1	0	0	0
SAYILAR	1	0	0	0
Bölünebilme Kuralları	1	0	0	0
Sayı Basamakları	1	0	0	0
Merkezi Eğilim ve Yayılım Ölçüleri	1	0	1	0
Yüde, Kar-Zarar Problemleri	1	1	0	100
Hareket Problemleri	1	0	0	0
Kesir Problemleri	1	0	0	0
Grafik Problemleri	1	0	0	0

	Soru	Doğru	Yanlış	Boş	Net	Başarı
Fizik	7	5	2	0	4,50	% 64
Kimya	7	2	1	4	1,75	% 25
Biyoloji	6	4	1	1	3,75	% 63
TYT Fen	20	11	4	5	10,00	% 50
Cevap Anahtarı	B AADDDBEBEABEBCDCEBADC					
Cevaplarınız	AcaDDBEeC C e BADC					

	S	D	Y	B%
Fizik	0	0	0	0
Basınç ve basınç kuvveti kavramlarının katı, durgun sıvı ve gazlarda bağlı olduğu değişkenleri açıklar.	1	1	0	100
Katı maddedeki enerji iletim hızını etkileyen değişkenleri analiz eder.	1	1	0	100
Küresel aynalarda görüntü oluşumunu ve özelliklerini açıklar.	1	1	0	100
Üreticilerin seri ve paralel bağlanma gerekliliklerini açıklar.	1	0	1	0
Öteleme kinetik enerjisi, yer çekimi potansiyel enerjisi ve esneklik potansiyel enerjisinin bağlı olduğu değişkenleri ana	1	0	1	0
Akım ve Manyetik Alan	1	1	0	100
Ortam derinliği ile su dalgalarının yayılma hızını ilişkilendirir.	1	1	0	100
Kimya	0	0	0	0
Kimyanın Sembolik Dili	1	1	0	100
Elementlerin Sınıflandırılması	1	0	0	0
Zayıf Etkileşimler / Van der Waals Kuvvetleri	1	0	1	0
Sıvılar	1	1	0	100
Kimyasal Hesaplamalar / Miktar İçeren Problemler	1	0	0	0
Asitler ve Bazlar	1	0	0	0
Karışımların Sınıflandırılması	1	0	0	0
Biyoloji	0	0	0	0
Küçük Moleküllerin Taşınması	1	1	0	100
Enzimler	1	1	0	100
Canlıların Sınıflandırılması (Genel Özellikler)	1	0	1	0
Mayoz	1	0	0	0
Cinsiyete Bağlı Kalıtım	1	1	0	100
Ekosistemde Madde ve Enerji Akışı	1	1	0	100

KURUM SORU ANALİZİ

KATILIM

KEP AKADEMİ 12.SAYISAL
MANİSA / YUNUSEMRE

BİLGİ SARMAL TG TYT 3

Okul	İlçe	İl	Genel
166	531	3169	222708

TYT Türkçe

Soru	Kazanım	D.C.	A	B	C	D	E	Boş	Hatalı (*)	
A-1 B-8	Metne Sözcük Yerleştirme	C	8 %4,85	4 %2,42	96 %58,18	35 %21,21	11 %6,67	11 %6,67		
A-2 B-7	Sözcükte Anlam	B	1 %0,61	121 %73,33			38 %23,03	5 %3,03		
A-3 B-1	Sözcükte Anlam	C		1 %0,61	161 %97,58	2 %1,21		1 %0,61		
A-4 B-3	CÜMLENİN ANLAMI VE YORUMU	D				163 %98,79		2 %1,21		
A-5 B-2	Sözcükte Anlam	B	5 %3,03	105 %63,64	9 %5,45	21 %12,73	7 %4,24	18 %10,91		
A-6 B-4	İki Cümleyi Birleştirme	C	40 %24,24	2 %1,21	116 %70,30	4 %2,42		3 %1,82		
A-7 B-5	İki Cümleyi Karşılaştırma	B	45 %27,27	86 %52,12	13 %7,88	1 %0,61	9 %5,45	11 %6,67		
A-8 B-6	Parçadaki Cümlelerin İçerik ve Özellikleri	A	97 %58,79	25 %15,15	7 %4,24	14 %8,48	10 %6,06	12 %7,27		
A-9 B-39	Ses Bilgisi - Karma	D		5 %3,03	4 %2,42	106 %64,24	10 %6,06	40 %24,24		
A-10 B-40	Çekim Ekleri ve Türleri	E	20 %12,12	6 %3,64	8 %4,85	2 %1,21	93 %56,36	36 %21,82		
A-11 B-9	Filimsiler - Karma	D	6 %3,64	8 %4,85	5 %3,03	77 %46,67	7 %4,24	62 %37,58		

KURUM SORU ANALİZİ

KEP AKADEMİ 12.SAYISAL MANİSA / YUNUSEMRE		BİLGİ SARMAL TG TYT 3								KATILIM			
										Okul	İlçe	İl	Genel
										166	531	3169	222708
Soru	Kazanım	D.C.	A	B	C	D	E	Boş	Hatalı (*)				
A-12 B-10	Noktalama İşaretleri - Karma	E	3 %1,82	3 %1,82	3 %1,82	6 %3,64	120 %72,73	30 %18,18			Doğru (%72,73) Yanlış (%9,09) Boş (%18,18)		
Soru	Kazanım	D.C.	A	B	C	D	E	Boş	Hatalı (*)				
A-13 B-11	Noktalama İşaretleri - Karma	C	10 %6,06	7 %4,24	125 %75,76	7 %4,24		16 %9,70			Doğru (%75,76) Yanlış (%14,55) Boş (%9,70)		
Soru	Kazanım	D.C.	A	B	C	D	E	Boş	Hatalı (*)				
A-14 B-12	Noktalama İşaretleri - Karma	B	3 %1,82	140 %84,85	6 %3,64		8 %4,85	8 %4,85			Doğru (%84,85) Yanlış (%10,30) Boş (%4,85)		
Soru	Kazanım	D.C.	A	B	C	D	E	Boş	Hatalı (*)				
A-15 B-13	Bitişik ve Ayrı Yazılan Kelimeler	E	2 %1,21	2 %1,21	4 %2,42	7 %4,24	119 %72,12	31 %18,79			Doğru (%72,12) Yanlış (%9,09) Boş (%18,79)		
Soru	Kazanım	D.C.	A	B	C	D	E	Boş	Hatalı (*)				
A-16 B-14	Yazım Kuralları - Karma	A	61 %36,97	18 %10,91	7 %4,24	15 %9,09	33 %20,00	31 %18,79			Doğru (%36,97) Yanlış (%44,24) Boş (%18,79)		
Soru	Kazanım	D.C.	A	B	C	D	E	Boş	Hatalı (*)				
A-17 B-15	ANLATIM TEKNİKLERİ VE DÜŞÜNCEYİ GELİŞTİRME YOLLARI	D	30 %18,18	4 %2,42	7 %4,24	83 %50,30	10 %6,06	31 %18,79			Doğru (%50,30) Yanlış (%30,91) Boş (%18,79)		
Soru	Kazanım	D.C.	A	B	C	D	E	Boş	Hatalı (*)				
A-18 B-16	Paragrafa Cümle Yerleştirme	D	2 %1,21	2 %1,21	11 %6,67	133 %80,61	12 %7,27	5 %3,03			Doğru (%80,61) Yanlış (%16,36) Boş (%3,03)		
Soru	Kazanım	D.C.	A	B	C	D	E	Boş	Hatalı (*)				
A-19 B-17	Paragrafta Anlatım Akışını Bozan Cümle	C		9 %5,45	111 %67,27	19 %11,52	1 %0,61	25 %15,15			Doğru (%67,27) Yanlış (%17,58) Boş (%15,15)		
Soru	Kazanım	D.C.	A	B	C	D	E	Boş	Hatalı (*)				
A-20 B-18	Paragrafı İkiye Ayırma	C	15 %9,09	11 %6,67	115 %69,70	16 %9,70		8 %4,85			Doğru (%69,70) Yanlış (%25,45) Boş (%4,85)		
Soru	Kazanım	D.C.	A	B	C	D	E	Boş	Hatalı (*)				
A-21 B-19	[1] Paragrafa Özgü Soru Kökü [2] Diyalogta Boş Bırakılan Yerleri Tamamlama	E	4 %2,42		9 %5,45	6 %3,64	130 %78,79	16 %9,70			Doğru (%78,79) Yanlış (%11,52) Boş (%9,70)		
Soru	Kazanım	D.C.	A	B	C	D	E	Boş	Hatalı (*)				
A-22 B-20	Paragrafın Yorumlanması	D	38 %23,03	5 %3,03	2 %1,21	105 %63,64	2 %1,21	13 %7,88			Doğru (%63,64) Yanlış (%28,48) Boş (%7,88)		
Soru	Kazanım	D.C.	A	B	C	D	E	Boş	Hatalı (*)				
A-23 B-21	Paragrafın Yorumlanması	C		4 %2,42	106 %64,24	2 %1,21	23 %13,94	30 %18,18			Doğru (%64,24) Yanlış (%17,58) Boş (%18,18)		



KURUM SORU ANALİZİ

KEP AKADEMİ 12.SAYISAL MANİSA / YUNUSEMRE		BİLGİ SARMAL TG TYT 3								KATILIM			
										Okul	İlçe	İl	Genel
										166	531	3169	222708
Soru	Kazanım	D.C.	A	B	C	D	E	Boş	Hatalı (*)				
A-24 B-22	Paragrafın Yorumlanması	C	17 %10,30	3 %1,82	90 %54,55	26 %15,76	8 %4,85	21 %12,73			Doğru (%54,55) Yanlış (%32,73) Boş (%12,73)		
Soru	Kazanım	D.C.	A	B	C	D	E	Boş	Hatalı (*)				
A-25 B-23	Paragrafta Yardımcı Düşünceler	D	18 %10,91	2 %1,21	5 %3,03	130 %78,79		10 %6,06			Doğru (%78,79) Yanlış (%15,15) Boş (%6,06)		
Soru	Kazanım	D.C.	A	B	C	D	E	Boş	Hatalı (*)				
A-26 B-24	Paragrafın Yorumlanması	C	11 %6,67	10 %6,06	103 %62,42	16 %9,70	1 %0,61	24 %14,55			Doğru (%62,42) Yanlış (%23,03) Boş (%14,55)		
Soru	Kazanım	D.C.	A	B	C	D	E	Boş	Hatalı (*)				
A-27 B-25	[1] Paragrafa Özgü Soru Kökü [2] Paragrafta Yardımcı Düşünceler	D	2 %1,21	46 %27,88	4 %2,42	74 %44,85	22 %13,33	17 %10,30			Doğru (%44,85) Yanlış (%44,85) Boş (%10,30)		
Soru	Kazanım	D.C.	A	B	C	D	E	Boş	Hatalı (*)				
A-28 B-26	[1] Paragrafa Özgü Soru Kökü [2] Paragrafın Karşılık Olduğu Soruyu Belirleme	C	4 %2,42	17 %10,30	45 %27,27	2 %1,21	4 %2,42	93 %56,36			Doğru (%27,27) Yanlış (%16,36) Boş (%56,36)		
Soru	Kazanım	D.C.	A	B	C	D	E	Boş	Hatalı (*)				
A-29 B-27	Söz Öbeklerinde Anlam	D	12 %7,27	48 %29,09	2 %1,21	58 %35,15	28 %16,97	17 %10,30			Doğru (%35,15) Yanlış (%54,55) Boş (%10,30)		
Soru	Kazanım	D.C.	A	B	C	D	E	Boş	Hatalı (*)				
A-30 B-28	[1] Paragrafa Özgü Soru Kökü [2] Paragrafta Ana Düşünce (Ana Fikir)	A	65 %39,39	7 %4,24	20 %12,12	12 %7,27	15 %9,09	46 %27,88			Doğru (%39,39) Yanlış (%32,73) Boş (%27,88)		
Soru	Kazanım	D.C.	A	B	C	D	E	Boş	Hatalı (*)				
A-31 B-29	Paragrafta Ana Düşünce (Ana Fikir)	D	1 %0,61	4 %2,42	8 %4,85	130 %78,79	6 %3,64	16 %9,70			Doğru (%78,79) Yanlış (%11,52) Boş (%9,70)		
Soru	Kazanım	D.C.	A	B	C	D	E	Boş	Hatalı (*)				
A-32 B-30	Paragrafın Yorumlanması	E	1 %0,61	35 %21,21	7 %4,24	15 %9,09	83 %50,30	24 %14,55			Doğru (%50,30) Yanlış (%35,15) Boş (%14,55)		
Soru	Kazanım	D.C.	A	B	C	D	E	Boş	Hatalı (*)				
A-33 B-31	[1] Paragrafa Özgü Soru Kökü [2] Diyalogun Yorumlanması	D	3 %1,82	32 %19,39	4 %2,42	65 %39,39	25 %15,15	36 %21,82			Doğru (%39,39) Yanlış (%38,79) Boş (%21,82)		
Soru	Kazanım	D.C.	A	B	C	D	E	Boş	Hatalı (*)				
A-34 B-32	Paragrafın Konusu	B		128 %77,58	6 %3,64	3 %1,82	3 %1,82	25 %15,15			Doğru (%77,58) Yanlış (%7,27) Boş (%15,15)		
Soru	Kazanım	D.C.	A	B	C	D	E	Boş	Hatalı (*)				
A-35 B-33	[1] Bir Paragrafa Bağlı Çoklu Sorular [2] Paragrafta Yardımcı Düşünceler	A	99 %60,00	20 %12,12		4 %2,42	7 %4,24	35 %21,21			Doğru (%60,00) Yanlış (%18,79) Boş (%21,21)		

KURUM SORU ANALİZİ

KEP AKADEMİ 12.SAYISAL MANİSA / YUNUSEMRE		BİLGİ SARMAL TG TYT 3								KATILIM			
										Okul	İlçe	İl	Genel
										166	531	3169	222708
Soru	Kazanım	D.C.	A	B	C	D	E	Boş	Hatalı (*)				
A-36 B-34	[1] Bir Paragrafa Bağlı Çoklu Sorular [2] Paragrafın Yorumlanması	D	2 %1,21	3 %1,82	1 %0,61	119 %72,12	2 %1,21	38 %23,03			Doğru (%72,12)	Yanlış (%4,85)	Boş (%23,03)
Soru	Kazanım	D.C.	A	B	C	D	E	Boş	Hatalı (*)				
A-37 B-35	[1] Bir Paragrafa Bağlı Çoklu Sorular [2] Paragrafın Karşılık Olduğu Soruyu Belirleme	C	6 %3,64	4 %2,42	113 %68,48	5 %3,03	1 %0,61	36 %21,82			Doğru (%68,48)	Yanlış (%9,70)	Boş (%21,82)
Soru	Kazanım	D.C.	A	B	C	D	E	Boş	Hatalı (*)				
A-38 B-36	[1] Bir Paragrafa Bağlı Çoklu Sorular [2] Paragrafta Yardımcı Düşünceler	A	115 %69,70	12 %7,27	1 %0,61		6 %3,64	31 %18,79			Doğru (%69,70)	Yanlış (%11,52)	Boş (%18,79)
Soru	Kazanım	D.C.	A	B	C	D	E	Boş	Hatalı (*)				
A-39 B-37	[1] Bir Paragrafa Bağlı Çoklu Sorular [2] Paragrafın Yorumlanması	B	15 %9,09	69 %41,82	6 %3,64	6 %3,64	8 %4,85	61 %36,97			Doğru (%41,82)	Yanlış (%21,21)	Boş (%36,97)
Soru	Kazanım	D.C.	A	B	C	D	E	Boş	Hatalı (*)				
A-40 B-38	[1] Bir Paragrafa Bağlı Çoklu Sorular [2] Paragrafın Yorumlanması	D	1 %0,61	4 %2,42	8 %4,85	105 %63,64		47 %28,48			Doğru (%63,64)	Yanlış (%7,88)	Boş (%28,48)
TYT Sosyal													
Soru	Kazanım	D.C.	A	B	C	D	E	Boş	Hatalı (*)				
A-1 B-4	Kavimler Göçü'nün sebep ve sonuçlarını siyasi ve sosyal açılardan analiz eder.	D	63 %38,89	4 %2,47	1 %0,62	72 %44,44	4 %2,47	18 %11,11			Doğru (%44,44)	Yanlış (%44,44)	Boş (%11,11)
Soru	Kazanım	D.C.	A	B	C	D	E	Boş	Hatalı (*)				
A-2 B-5	İstanbul'un fetih sürecini sebepleri ve stratejik sonuçları açısından analiz eder.	C	20 %12,35	14 %8,64	60 %37,04	4 %2,47	25 %15,43	39 %24,07			Doğru (%37,04)	Yanlış (%38,89)	Boş (%24,07)
Soru	Kazanım	D.C.	A	B	C	D	E	Boş	Hatalı (*)				
A-3 B-1	Osmanlı Devleti'nde modern ordu teşkilatı ve yurttaş askerliğine yönelik düzenlemelerin siyasi ve sosyal boyutlarını analiz eder.	A	70 %43,21	17 %10,49	4 %2,47	27 %16,67	32 %19,75	12 %7,41			Doğru (%43,21)	Yanlış (%49,38)	Boş (%7,41)
Soru	Kazanım	D.C.	A	B	C	D	E	Boş	Hatalı (*)				
A-4 B-2	I. Dünya Savaşı sürecinde Osmanlı Devleti'nin durumunu siyasi, askeri ve sosyal açılardan analiz eder.	B	33 %20,37	52 %32,10	5 %3,09	2 %1,23	28 %17,28	42 %25,93			Doğru (%32,10)	Yanlış (%41,98)	Boş (%25,93)
Soru	Kazanım	D.C.	A	B	C	D	E	Boş	Hatalı (*)				
A-5 B-3	[1] Çağdaşlaşan Türkiye'nin temeli olan Atatürk ilkelerini kavrar. [2] Siyasi alanda meydana gelen gelişmeleri kavrar.	E	1 %0,62	19 %11,73	5 %3,09	11 %6,79	115 %70,99	11 %6,79			Doğru (%70,99)	Yanlış (%22,22)	Boş (%6,79)
Soru	Kazanım	D.C.	A	B	C	D	E	Boş	Hatalı (*)				
A-6 B-9	Dünya'nın Yıllık Hareketi ve Sonuçları	C	13 %8,02	6 %3,70	53 %32,72	47 %29,01	13 %8,02	30 %18,52			Doğru (%32,72)	Yanlış (%48,77)	Boş (%18,52)

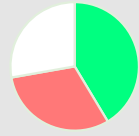
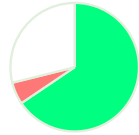
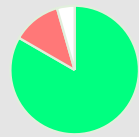

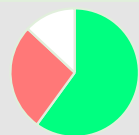
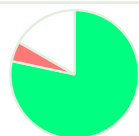
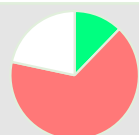
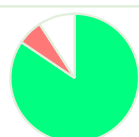
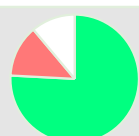
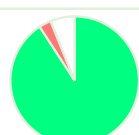
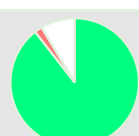
KURUM SORU ANALİZİ

KEP AKADEMİ 12.SAYISAL MANİSA / YUNUSEMRE		BİLGİ SARMAL TG TYT 3								KATILIM			
										Okul	İlçe	İl	Genel
										166	531	3169	222708
Soru	Kazanım	D.C.	A	B	C	D	E	Boş	Hatalı (*)				
A-7 B-10	Yeryüzündeki İklim Tipleri	E	15 %9,26	11 %6,79	20 %12,35	18 %11,11	32 %19,75	66 %40,74			 <ul style="list-style-type: none"> Doğru (%19,75) Yanlış (%39,51) Boş (%40,74) 		
Soru	Kazanım	D.C.	A	B	C	D	E	Boş	Hatalı (*)				
A-8 B-6	Dünyada Nüfusun Dağılışı	A	67 %41,36	8 %4,94	14 %8,64	18 %11,11	10 %6,17	45 %27,78			 <ul style="list-style-type: none"> Doğru (%41,36) Yanlış (%30,86) Boş (%27,78) 		
Soru	Kazanım	D.C.	A	B	C	D	E	Boş	Hatalı (*)				
A-9 B-7	Bölge ve Bölge Türleri	D		2 %1,23	1 %0,62	106 %65,43	6 %3,70	47 %29,01			 <ul style="list-style-type: none"> Doğru (%65,43) Yanlış (%5,56) Boş (%29,01) 		
Soru	Kazanım	D.C.	A	B	C	D	E	Boş	Hatalı (*)				
A-10 B-8	Afetlerin Genel Özellikleri	C		18 %11,11	135 %83,33		2 %1,23	7 %4,32			 <ul style="list-style-type: none"> Doğru (%83,33) Yanlış (%12,35) Boş (%4,32) 		
Soru	Kazanım	D.C.	A	B	C	D	E	Boş	Hatalı (*)				
A-11 B-15	Felsefi Düşünce	D	25 %15,43	10 %6,17	3 %1,85	84 %51,85	1 %0,62	39 %24,07			 <ul style="list-style-type: none"> Doğru (%51,85) Yanlış (%24,07) Boş (%24,07) 		
Soru	Kazanım	D.C.	A	B	C	D	E	Boş	Hatalı (*)				
A-12 B-14	Ahlak Felsefesi	E	38 %23,46	4 %2,47	1 %0,62	1 %0,62	97 %59,88	21 %12,96			 <ul style="list-style-type: none"> Doğru (%59,88) Yanlış (%27,16) Boş (%12,96) 		
Soru	Kazanım	D.C.	A	B	C	D	E	Boş	Hatalı (*)				
A-13 B-11	MS 2. Yüzyıl - MS 15. Yüzyıl Filozoflarının Felsefi Görüşleri	C	1 %0,62	5 %3,09	127 %78,40	2 %1,23		27 %16,67			 <ul style="list-style-type: none"> Doğru (%78,40) Yanlış (%4,94) Boş (%16,67) 		
Soru	Kazanım	D.C.	A	B	C	D	E	Boş	Hatalı (*)				
A-14 B-12	Sanat Felsefesi	A	20 %12,35	1 %0,62	27 %16,67	30 %18,52	49 %30,25	35 %21,60			 <ul style="list-style-type: none"> Doğru (%12,35) Yanlış (%66,05) Boş (%21,60) 		
Soru	Kazanım	D.C.	A	B	C	D	E	Boş	Hatalı (*)				
A-15 B-13	MÖ 6. Yüzyıl - MS 2. Yüzyıl Filozoflarının Felsefi Görüşleri	A	137 %84,57	8 %4,94		1 %0,62	1 %0,62	15 %9,26			 <ul style="list-style-type: none"> Doğru (%84,57) Yanlış (%6,17) Boş (%9,26) 		
Soru	Kazanım	D.C.	A	B	C	D	E	Boş	Hatalı (*)				
A-16 B-20	Ahlaki Tutum ve Davranışlar	A	123 %75,93	10 %6,17		7 %4,32	4 %2,47	18 %11,11			 <ul style="list-style-type: none"> Doğru (%75,93) Yanlış (%12,96) Boş (%11,11) 		
Soru	Kazanım	D.C.	A	B	C	D	E	Boş	Hatalı (*)				
A-17 B-19	İslam ve İbadet	A	147 %90,74	1 %0,62			4 %2,47	10 %6,17			 <ul style="list-style-type: none"> Doğru (%90,74) Yanlış (%3,09) Boş (%6,17) 		
Soru	Kazanım	D.C.	A	B	C	D	E	Boş	Hatalı (*)				
A-18 B-16	Allah İnsan İlişkisi	D	1 %0,62	1 %0,62		145 %89,51	1 %0,62	14 %8,64			 <ul style="list-style-type: none"> Doğru (%89,51) Yanlış (%1,85) Boş (%8,64) 		

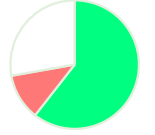
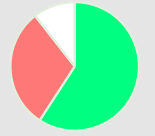
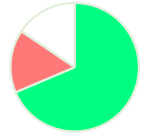
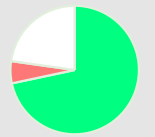

KURUM SORU ANALİZİ

KEP AKADEMİ 12.SAYISAL MANİSA / YUNUSEMRE		BİLGİ SARMAL TG TYT 3								KATILIM			
										Okul	İlçe	İl	Genel
				166	531	3169	222708						
Soru	Kazanım	D.C.	A	B	C	D	E	Boş	Hatalı (*)				
A-19 B-17	Din ve İslam	E	1 %0,62	4 %2,47	1 %0,62	3 %1,85	142 %87,65	11 %6,79			Doğru (%87,65)	Yanlış (%5,56)	Boş (%6,79)
A-20 B-18	İslam Düşüncesinde İtikadi, Siyasi ve Fıkhi Yorumlar	C	5 %3,09		120 %74,07	20 %12,35	1 %0,62	16 %9,88			Doğru (%74,07)	Yanlış (%16,05)	Boş (%9,88)
A-21 B-25	Bilim Felsefesi	C						162 %100,00			Doğru (%0,00)	Yanlış (%0,00)	Boş (%100,00)
A-22 B-24	Felsefenin İnsan ve Toplum Hayatındaki Rolü	C						162 %100,00			Doğru (%0,00)	Yanlış (%0,00)	Boş (%100,00)
A-23 B-21	Sanat Felsefesi	B						162 %100,00			Doğru (%0,00)	Yanlış (%0,00)	Boş (%100,00)
A-24 B-22	Varlık Felsefesi	A						162 %100,00			Doğru (%0,00)	Yanlış (%0,00)	Boş (%100,00)
A-25 B-23	20. Yüzyıl Felsefesinin Ayırıcı Nitelikleri	D						162 %100,00			Doğru (%0,00)	Yanlış (%0,00)	Boş (%100,00)
TYT Matematik													
Soru	Kazanım	D.C.	A	B	C	D	E	Boş	Hatalı (*)				
A-1 B-8	Rasyonel Sayılar	C	7 %4,32	2 %1,23	109 %67,28	2 %1,23	12 %7,41	30 %18,52			Doğru (%67,28)	Yanlış (%14,20)	Boş (%18,52)
A-2 B-7	Ondalık Sayılar	D	9 %5,56	4 %2,47	15 %9,26	109 %67,28		25 %15,43			Doğru (%67,28)	Yanlış (%17,28)	Boş (%15,43)
A-3 B-1	Üslü ifadeler	A	33 %20,37	3 %1,85		3 %1,85	4 %2,47	119 %73,46			Doğru (%20,37)	Yanlış (%6,17)	Boş (%73,46)
A-4 B-2	Köklü ifadeler	D	6 %3,70	1 %0,62	2 %1,23	96 %59,26	9 %5,56	48 %29,63			Doğru (%59,26)	Yanlış (%11,11)	Boş (%29,63)

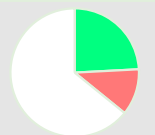
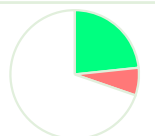
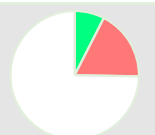
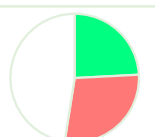
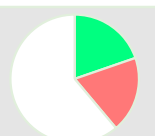
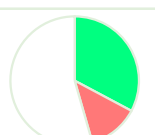
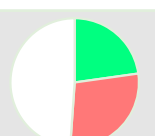

KURUM SORU ANALİZİ

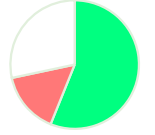
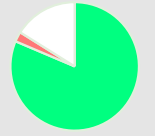
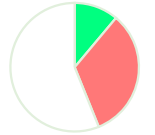
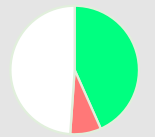
KEP AKADEMİ 12.SAYISAL MANİSA / YUNUSEMRE		BİLGİ SARMAL TG TYT 3								KATILIM			
										Okul	İlçe	İl	Genel
										166	531	3169	222708
Soru	Kazanım	D.C.	A	B	C	D	E	Boş	Hatalı (*)				
A-5 B-3	Dört İşlem Yeteneği	A	98 %60,49	5 %3,09	10 %6,17	1 %0,62	3 %1,85	45 %27,78			 <p>Doğru (%60,49) Yanlış (%11,73) Boş (%27,78)</p>		
Soru	Kazanım	D.C.	A	B	C	D	E	Boş	Hatalı (*)				
A-6 B-4	Aralık Kavramı ve Basit Eşitsizlikler	C	3 %1,85	25 %15,43	96 %59,26	8 %4,94	13 %8,02	17 %10,49			 <p>Doğru (%59,26) Yanlış (%30,25) Boş (%10,49)</p>		
Soru	Kazanım	D.C.	A	B	C	D	E	Boş	Hatalı (*)				
A-7 B-5	Tek ve Çift Sayılar	D	2 %1,23	5 %3,09	14 %8,64	111 %68,52	5 %3,09	25 %15,43			 <p>Doğru (%68,52) Yanlış (%16,05) Boş (%15,43)</p>		
Soru	Kazanım	D.C.	A	B	C	D	E	Boş	Hatalı (*)				
A-8 B-6	Rutin Olmayan Problemler	D	6 %3,70	1 %0,62	1 %0,62	116 %71,60	1 %0,62	37 %22,84			 <p>Doğru (%71,60) Yanlış (%5,56) Boş (%22,84)</p>		
Soru	Kazanım	D.C.	A	B	C	D	E	Boş	Hatalı (*)				
A-9 B-29	Sayı Problemleri	B		95 %58,64	5 %3,09	1 %0,62	1 %0,62	60 %37,04			 <p>Doğru (%58,64) Yanlış (%4,32) Boş (%37,04)</p>		
Soru	Kazanım	D.C.	A	B	C	D	E	Boş	Hatalı (*)				
A-10 B-30	Fonksiyonlarda İşlemler	E	10 %6,17	6 %3,70	2 %1,23	1 %0,62	39 %24,07	104 %64,20			 <p>Doğru (%24,07) Yanlış (%11,73) Boş (%64,20)</p>		
Soru	Kazanım	D.C.	A	B	C	D	E	Boş	Hatalı (*)				
A-11 B-9	Önermeler ve Bileşik Önermeler	A	38 %23,46	1 %0,62	4 %2,47	1 %0,62	5 %3,09	113 %69,75			 <p>Doğru (%23,46) Yanlış (%6,79) Boş (%69,75)</p>		
Soru	Kazanım	D.C.	A	B	C	D	E	Boş	Hatalı (*)				
A-12 B-10	Küme Kavramı ve Kümelerde İşlemler	D	4 %2,47	19 %11,73	5 %3,09	12 %7,41	1 %0,62	121 %74,69			 <p>Doğru (%7,41) Yanlış (%17,90) Boş (%74,69)</p>		
Soru	Kazanım	D.C.	A	B	C	D	E	Boş	Hatalı (*)				
A-13 B-11	SAYILAR	E	13 %8,02	3 %1,85	19 %11,73	11 %6,79	39 %24,07	77 %47,53			 <p>Doğru (%24,07) Yanlış (%28,40) Boş (%47,53)</p>		
Soru	Kazanım	D.C.	A	B	C	D	E	Boş	Hatalı (*)				
A-14 B-12	Bölünebilme Kuralları	E	10 %6,17	5 %3,09	4 %2,47	12 %7,41	32 %19,75	99 %61,11			 <p>Doğru (%19,75) Yanlış (%19,14) Boş (%61,11)</p>		
Soru	Kazanım	D.C.	A	B	C	D	E	Boş	Hatalı (*)				
A-15 B-13	Sayı Basamakları	B	7 %4,32	53 %32,72	6 %3,70	5 %3,09	3 %1,85	88 %54,32			 <p>Doğru (%32,72) Yanlış (%12,96) Boş (%54,32)</p>		
Soru	Kazanım	D.C.	A	B	C	D	E	Boş	Hatalı (*)				
A-16 B-14	Merkezi Eğilim ve Yayılım Ölçüleri	C	5 %3,09	4 %2,47	37 %22,84	10 %6,17	27 %16,67	79 %48,77			 <p>Doğru (%22,84) Yanlış (%28,40) Boş (%48,77)</p>		

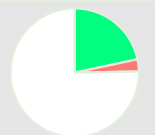
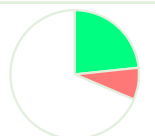
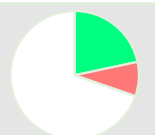
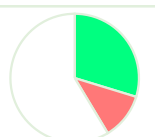
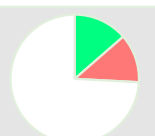
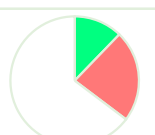
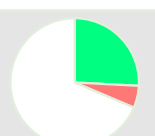
KURUM SORU ANALİZİ

KEP AKADEMİ 12.SAYISAL MANİSA / YUNUSEMRE		BİLGİ SARMAL TG TYT 3								KATILIM			
										Okul	İlçe	İl	Genel
										166	531	3169	222708
Soru	Kazanım	D.C.	A	B	C	D	E	Boş	Hatalı (*)				
A-17 B-15	Sayı Problemleri	B	9 %5,56	91 %56,17	3 %1,85	8 %4,94	5 %3,09	46 %28,40		 <p>Doğru (%56,17) Yanlış (%15,43) Boş (%28,40)</p>			
A-18 B-16	Sayı Problemleri	C		1 %0,62	132 %81,48	2 %1,23	1 %0,62	26 %16,05		 <p>Doğru (%81,48) Yanlış (%2,47) Boş (%16,05)</p>			
A-19 B-17	Sayı Problemleri	B	5 %3,09	18 %11,11	14 %8,64	28 %17,28	6 %3,70	91 %56,17		 <p>Doğru (%11,11) Yanlış (%32,72) Boş (%56,17)</p>			
A-20 B-18	Sayı Problemleri	E		6 %3,70	3 %1,85	4 %2,47	70 %43,21	79 %48,77		 <p>Doğru (%43,21) Yanlış (%8,02) Boş (%48,77)</p>			
A-21 B-19	Yüzde, Kar-Zarar Problemleri	E	2 %1,23	1 %0,62	2 %1,23	7 %4,32	43 %26,54	107 %66,05		 <p>Doğru (%26,54) Yanlış (%7,41) Boş (%66,05)</p>			
A-22 B-20	Hareket Problemleri	C	2 %1,23	1 %0,62	35 %21,60		2 %1,23	122 %75,31		 <p>Doğru (%21,60) Yanlış (%3,09) Boş (%75,31)</p>			
A-23 B-21	Kesir Problemleri	C	3 %1,85	6 %3,70	38 %23,46	2 %1,23	2 %1,23	111 %68,52		 <p>Doğru (%23,46) Yanlış (%8,02) Boş (%68,52)</p>			
A-24 B-22	Rutin Olmayan Problemler	B	9 %5,56	35 %21,60		3 %1,85	2 %1,23	113 %69,75		 <p>Doğru (%21,60) Yanlış (%8,64) Boş (%69,75)</p>			
A-25 B-23	Grafik Problemleri	E	7 %4,32	2 %1,23	6 %3,70	4 %2,47	48 %29,63	95 %58,64		 <p>Doğru (%29,63) Yanlış (%11,73) Boş (%58,64)</p>			
A-26 B-24	Yaş Problemleri	C	4 %2,47	11 %6,79	22 %13,58	2 %1,23	3 %1,85	120 %74,07		 <p>Doğru (%13,58) Yanlış (%12,35) Boş (%74,07)</p>			
A-27 B-25	Periyodik Durumlar	C	13 %8,02	6 %3,70	20 %12,35	2 %1,23	16 %9,88	105 %64,81		 <p>Doğru (%12,35) Yanlış (%22,84) Boş (%64,81)</p>			
A-28 B-26	Sayı Problemleri	C	1 %0,62	1 %0,62	42 %25,93	2 %1,23	5 %3,09	111 %68,52		 <p>Doğru (%25,93) Yanlış (%5,56) Boş (%68,52)</p>			

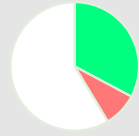
KURUM SORU ANALİZİ

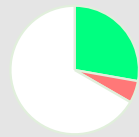
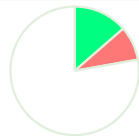
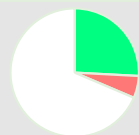
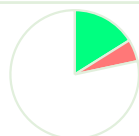
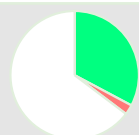
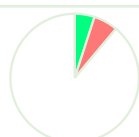
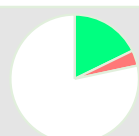
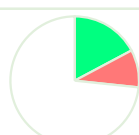
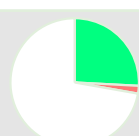

KEP AKADEMİ 12.SAYISAL MANİSA / YUNUSEMRE		BİLGİ SARMAL TG TYT 3								KATILIM			
										Okul	İlçe	İl	Genel
										166	531	3169	222708
Soru	Kazanım	D.C.	A	B	C	D	E	Boş	Hatalı (*)				
A-29 B-27	PERMÜTASYON, KOMBİNASYON, BİNOM AÇILIMI	B	13 %8,02	25 %15,43	4 %2,47	35 %21,60	1 %0,62	84 %51,85			 Doğru (%15,43) Yanlış (%32,72) Boş (%51,85)		
Soru	Kazanım	D.C.	A	B	C	D	E	Boş	Hatalı (*)				
A-30 B-28	OLASILIK	C	1 %0,62	1 %0,62	53 %32,72	9 %5,56	3 %1,85	95 %58,64			 Doğru (%32,72) Yanlış (%8,64) Boş (%58,64)		
Soru	Kazanım	D.C.	A	B	C	D	E	Boş	Hatalı (*)				
A-31 B-40	Geometrik Kavramlar ve Doğruda Açılar	A	23 %14,20		1 %0,62	1 %0,62	2 %1,23	135 %83,33			 Doğru (%14,20) Yanlış (%2,47) Boş (%83,33)		
Soru	Kazanım	D.C.	A	B	C	D	E	Boş	Hatalı (*)				
A-32 B-39	Üçgende Açılar	C	2 %1,23	3 %1,85	45 %27,78	3 %1,85	1 %0,62	108 %66,67			 Doğru (%27,78) Yanlış (%5,56) Boş (%66,67)		
Soru	Kazanım	D.C.	A	B	C	D	E	Boş	Hatalı (*)				
A-33 B-31	Üçgende Kenar-Açı İlişkileri	B	6 %3,70	22 %13,58	5 %3,09	1 %0,62	2 %1,23	126 %77,78			 Doğru (%13,58) Yanlış (%8,64) Boş (%77,78)		
Soru	Kazanım	D.C.	A	B	C	D	E	Boş	Hatalı (*)				
A-34 B-32	Üçgenlerin Benzerliği	E	2 %1,23	4 %2,47	3 %1,85		42 %25,93	111 %68,52			 Doğru (%25,93) Yanlış (%5,56) Boş (%68,52)		
Soru	Kazanım	D.C.	A	B	C	D	E	Boş	Hatalı (*)				
A-35 B-33	Üçgende Alan	B	4 %2,47	26 %16,05	2 %1,23	2 %1,23	1 %0,62	127 %78,40			 Doğru (%16,05) Yanlış (%5,56) Boş (%78,40)		
Soru	Kazanım	D.C.	A	B	C	D	E	Boş	Hatalı (*)				
A-36 B-34	Kare	D	1 %0,62	1 %0,62	2 %1,23	53 %32,72		105 %64,81			 Doğru (%32,72) Yanlış (%2,47) Boş (%64,81)		
Soru	Kazanım	D.C.	A	B	C	D	E	Boş	Hatalı (*)				
A-37 B-35	Yamuk	B	1 %0,62	8 %4,94	8 %4,94		1 %0,62	144 %88,89			 Doğru (%4,94) Yanlış (%6,17) Boş (%88,89)		
Soru	Kazanım	D.C.	A	B	C	D	E	Boş	Hatalı (*)				
A-38 B-36	Çokgenler	E			2 %1,23	4 %2,47	29 %17,90	127 %78,40			 Doğru (%17,90) Yanlış (%3,70) Boş (%78,40)		
Soru	Kazanım	D.C.	A	B	C	D	E	Boş	Hatalı (*)				
A-39 B-37	Prizmalar	B	1 %0,62	28 %17,28	10 %6,17		4 %2,47	119 %73,46			 Doğru (%17,28) Yanlış (%9,26) Boş (%73,46)		
Soru	Kazanım	D.C.	A	B	C	D	E	Boş	Hatalı (*)				
A-40 B-38	UZAY GEOMETRİ (KATI CİSİMLER)	C	3 %1,85		42 %25,93			117 %72,22			 Doğru (%25,93) Yanlış (%1,85) Boş (%72,22)		

KURUM SORU ANALİZİ

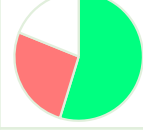
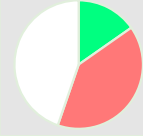
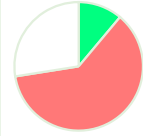
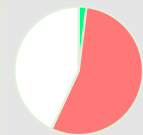
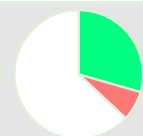
KEP AKADEMİ 12.SAYISAL MANİSA / YUNUSEMRE	BİLGİ SARMAL TG TYT 3	KATILIM			
		Okul	İlçe	İl	Genel
		166	531	3169	222708

Soru	Kazanım	D.C.	A	B	C	D	E	Boş	Hatalı (*)	
A-1 B-7	Basınç ve basınç kuvveti kavramlarının katı, durgun sıvı ve gazlarda bağlı olduğu değişkenleri açıklar.	E		4 %2,45	39 %23,93		89 %54,60	31 %19,02		 Doğru (%54,60) Yanlış (%26,38) Boş (%19,02)
A-2 B-6	Katı maddedeki enerji iletim hızını etkileyen değişkenleri analiz eder.	B	6 %3,68	98 %60,12	5 %3,07	3 %1,84	27 %16,56	24 %14,72		 Doğru (%60,12) Yanlış (%25,15) Boş (%14,72)
A-3 B-1	Küresel aynalarda görüntü oluşumunu ve özelliklerini açıklar.	A	24 %14,72	7 %4,29	22 %13,50	6 %3,68	17 %10,43	87 %53,37		 Doğru (%14,72) Yanlış (%31,90) Boş (%53,37)
A-4 B-2	Üreteçlerin seri ve paralel bağlanma gerekçelerini açıklar.	A	43 %26,38	15 %9,20	13 %7,98	20 %12,27	18 %11,04	54 %33,13		 Doğru (%26,38) Yanlış (%40,49) Boş (%33,13)
A-5 B-3	Öteleme kinetik enerjisi, yer çekimi potansiyel enerjisi ve esneklik potansiyel enerjisinin bağlı olduğu değişkenleri analiz eder.	D	14 %8,59	42 %25,77	11 %6,75	67 %41,10	8 %4,91	21 %12,88		 Doğru (%41,10) Yanlış (%46,01) Boş (%12,88)
A-6 B-4	Akım ve Manyetik Alan	D	2 %1,23		2 %1,23	25 %15,34	61 %37,42	73 %44,79		 Doğru (%15,34) Yanlış (%39,88) Boş (%44,79)
A-7 B-5	Ortam derinliği ile su dalgalarının yayılma hızını ilişkilendirir.	D	3 %1,84	19 %11,66	16 %9,82	18 %11,04	62 %38,04	45 %27,61		 Doğru (%11,04) Yanlış (%61,35) Boş (%27,61)
A-8 B-13	Kimyanın Sembolik Dili	C	1 %0,61	4 %2,45	147 %90,18	1 %0,61	1 %0,61	9 %5,52		 Doğru (%90,18) Yanlış (%4,29) Boş (%5,52)
A-9 B-14	Elementlerin Sınıflandırılması	D	5 %3,07	2 %1,23	62 %38,04	35 %21,47	11 %6,75	48 %29,45		 Doğru (%21,47) Yanlış (%49,08) Boş (%29,45)
A-10 B-8	Zayıf Etkileşimler / Van der Waals Kuvvetleri	B	30 %18,40	3 %1,84	60 %36,81			70 %42,94		 Doğru (%1,84) Yanlış (%55,21) Boş (%42,94)
A-11 B-9	Sıvılar	E	2 %1,23	8 %4,91	5 %3,07	22 %13,50	46 %28,22	80 %49,08		 Doğru (%28,22) Yanlış (%22,70) Boş (%49,08)
A-12 B-10	Kimyasal Hesaplamalar / Miktar İçeren Problemler	A	48 %29,45	3 %1,84	6 %3,68	2 %1,23	1 %0,61	103 %63,19		 Doğru (%29,45) Yanlış (%7,36) Boş (%63,19)

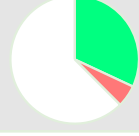
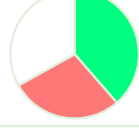
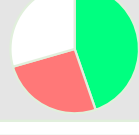
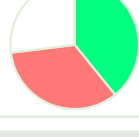
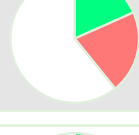
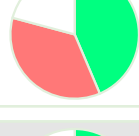
KURUM SORU ANALİZİ

KEP AKADEMİ 12.SAYISAL MANİSA / YUNUSEMRE		BİLGİ SARMAL TG TYT 3							KATILIM			
									Okul	İlçe	İl	Genel
									166	531	3169	222708
Soru	Kazanım	D.C.	A	B	C	D	E	Boş	Hatalı (*)			
A-13 B-11	Asitler ve Bazlar	B	21 %12,88	91 %55,83	2 %1,23	9 %5,52	1 %0,61	39 %23,93			 <ul style="list-style-type: none"> Doğru (%55,83) Yanlış (%20,25) Boş (%23,93) 	
A-14 B-12	Karışımların Sınıflandırılması	E	2 %1,23	4 %2,45	3 %1,84		52 %31,90	102 %62,58			 <ul style="list-style-type: none"> Doğru (%31,90) Yanlış (%5,52) Boş (%62,58) 	
A-15 B-20	Küçük Moleküllerin Taşınması	C	18 %11,04	1 %0,61	63 %38,65	23 %14,11	4 %2,45	54 %33,13			 <ul style="list-style-type: none"> Doğru (%38,65) Yanlış (%28,22) Boş (%33,13) 	
A-16 B-19	Enzimler	D	17 %10,43	10 %6,13	4 %2,45	73 %44,79	10 %6,13	48 %29,45	1 %0,61		 <ul style="list-style-type: none"> Doğru (%44,79) Yanlış (%25,77) Boş (%29,45) 	
A-17 B-15	Canlıların Sınıflandırılması (Genel Özellikler)	C	13 %7,98	7 %4,29	64 %39,26	1 %0,61	34 %20,86	44 %26,99			 <ul style="list-style-type: none"> Doğru (%39,26) Yanlış (%33,74) Boş (%26,99) 	
A-18 B-16	Mayoz	E		3 %1,84	22 %13,50	9 %5,52	30 %18,40	99 %60,74			 <ul style="list-style-type: none"> Doğru (%18,40) Yanlış (%20,86) Boş (%60,74) 	
A-19 B-17	Cinsiyete Bağlı Kalıtım	B	45 %27,61	71 %43,56	1 %0,61	8 %4,91	4 %2,45	34 %20,86			 <ul style="list-style-type: none"> Doğru (%43,56) Yanlış (%35,58) Boş (%20,86) 	
A-20 B-18	Ekosistemde Madde ve Enerji Akışı	A	121 %74,23	3 %1,84	9 %5,52	3 %1,84	13 %7,98	14 %8,59			 <ul style="list-style-type: none"> Doğru (%74,23) Yanlış (%17,18) Boş (%8,59) 	