

OKUL TYT NET LİSTESİ (TYT sıralı)

															KATILIMLAR																										
															OKUL	İLÇE	İL	GENEL																							
İL	İLÇE		OKUL						SINAV ADI						OKUL	İLÇE	İL	GENEL																							
MANİSA	YUNUSEMRE		KEP AKADEMİ						ORJİNAL TG TYT 1						528	1227	3817	153181																							
Sıra	Ö.No	İsim	Sınıf	TYT Türkçe			TYT Sosyal						TYT Matematik			TYT Fen						Toplam			TYT																
				Türkçe			Tarih-1		Coğrafya-1		Felsefe Din		Kül. ve Ahl.		Felsefe (Seçmeli)		Matematik-1			Geometri		Fizik		Kimya		Biyoloji		D Y N			Puan	Genel									
				D	Y	N	D	Y	N	D	Y	N	D	Y	N	D	Y	N	D	Y	N	D	Y	N	D	Y	N	D	Y	N	D	Y	N								
Genel Ortalama				26,65	8,81	24,45	3,35	1,06	3,08	2,99	1,11	2,72	2,42	0,85	2,21	3,08	1,01	2,83	0,01	0,00	0,00	10,22	3,23	9,41	1,84	0,83	1,63	1,95	1,79	1,51	2,13	1,19	1,83	1,35	1,44	0,99	55,9921,32	50,66	291,860		
Okul Ortalaması				27,62	8,83	25,41	3,68	1,00	3,43	3,30	1,12	3,02	2,60	0,91	2,38	3,16	1,05	2,90	0,01	0,00	0,01	9,48	3,19	8,68	1,64	0,82	1,43	2,04	2,01	1,54	1,80	1,16	1,51	1,23	1,44	0,87	56,5621,53	51,18	294,390		
88	0	ECE CİHANKAYA	12E	20	19	15,25	4	1	3,75	4	1	3,75	1	2	0,50	2	2	1,50				1	6	-0,50	1	0	1,00	2	1	1,75	1	0	1,00	1	0	1,00	37	32	29,00	230,466	125938
89	0	ÖYKÜ KILIÇ	12E	21	10	18,50	2	2	1,50	2	1	1,75	2	1	1,75	3	2	2,50				3	1	2,75				1	1	0,75				0	1	-0,25	34	19	29,25	230,396	125983
90	0	MELİSA POLAT	12E	23	11	20,25	2	3	1,25	2	1	1,75	3	0	3,00	3	1	2,75				0	2	-0,50													33	18	28,50	228,075	127510
91	0	BEYZA ÇETİN	12E	24	14	20,50	3	1	2,75	3	2	2,50	1	3	0,25	2	2	1,50				2	5	0,75	0	1	-0,25										35	28	28,00	226,588	128402
92	0	SUDENAZ SARI	12E	20	16	16,00	4	1	3,75	3	1	2,75	1	1	0,75	3	1	2,75				2	0	2,00	0	1	-0,25										33	21	27,75	225,967	128723
93	0	ASYA SU YAVUZ	12E	21	18	16,50	3	2	2,50	2	2	1,50	1	1	0,75	4	1	3,75				1	4	0,00				2	1	1,75							34	29	26,75	223,406	130320
94	0	EZGİ KARACA	12E	24	15	20,25	1	1	0,75	2	2	1,50	2	1	1,75	2	1	1,75				1	2	0,50													32	22	26,50	222,190	130976
95	0	KAAN AKAR	12E	21	16	17,00	4	1	3,75	2	2	1,50	3	1	2,75	3	1	2,75				0	2	-0,50				0	3	-0,75							33	26	26,50	222,135	131019
96	0	EMİR BOZTOPRAK	12E	20	16	16,00	3	2	2,50	4	1	3,75	1	1	0,75	2	2	1,50				0	3	-0,75	0	2	-0,50	2	2	1,50				0	1	-0,25	32	30	24,50	216,721	133667
97	0	CEMRE EKER	12E	24	12	21,00	0	2	-0,50	1	0	1,00				3	1	2,75				0	1	-0,25													28	16	24,00	214,835	134575
98	0	RECEP ÖZKAN	12E	23	11	20,25	1	2	0,50	2	3	1,25	1	0	1,00	2	1	1,75				1	10	-1,50				0	2	-0,50							30	29	22,75	211,094	136305
99	0	GÜLSEDA ÇELİK	12E	16	20	11,00	5	0	5,00	2	3	1,25	1	2	0,50	4	1	3,75				1	0	1,00													29	26	22,50	210,699	136444
100	0	ALPEREN SARP	12E	16	9	13,75	3	2	2,50	2	2	1,50	0	1	-0,25	2	2	1,50				3	3	2,25	1	1	0,75										27	20	22,00	209,131	137125
101	0	SAİME GÖV *N	12E	18	12	15,00	3	2	2,50	3	0	3,00	0	1	-0,25	2	2	1,50																			26	17	21,75	208,395	137422
102	0	HALİME KAYA	12E	18	20	13,00	2	2	1,50	2	2	1,50				2	1	1,75				0	3	-0,75	2	0	2,00	2	3	1,25	0	5	-1,25	1	3	0,25	29	39	19,25	201,148	140150
103	0	ECRİN YILDIZ	12E	14	20	9,00	2	2	1,50	3	2	2,50	1	4	0,00	3	2	2,50				1	3	0,25	1	1	0,75										25	34	16,50	193,136	142671
104	0	ŞEYMA TÜRKAN	12E	13	24	7,00	2	3	1,25	2	3	1,25	2	1	1,75	3	1	2,75				3	2	2,50				0	1	-0,25							25	35	16,25	192,388	142913

NET ORTALAMALARINA GÖRE KIYASLAMA

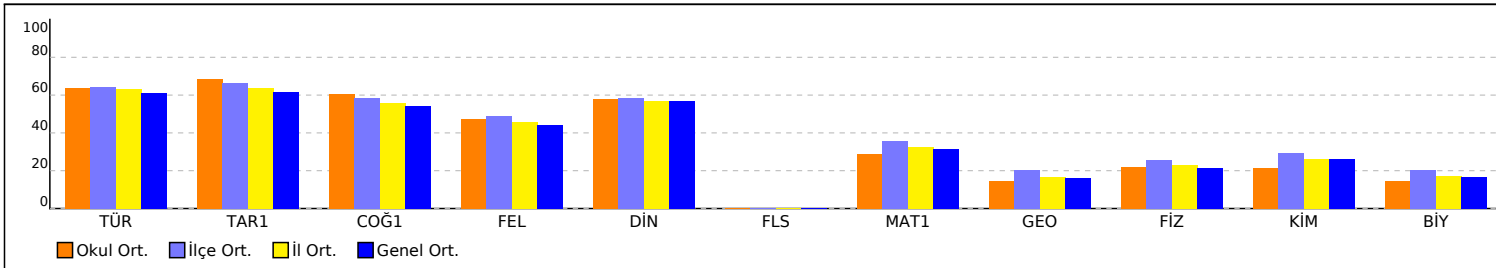

PUAN ORT. GÖRE KIYAS

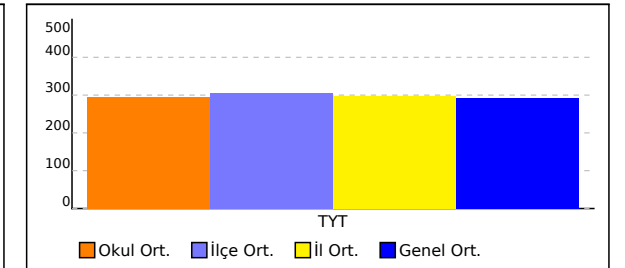

OKUL TYT NET LİSTESİ (TYT sıralı)

KATILIMLAR																																								
İL		İLÇE		OKUL						SINAV ADI						OKUL	İLÇE	İL	GENEL																					
MANİSA		YUNUSEMRE		KEP AKADEMİ						ORJİNAL TG TYT 1						528	1227	3817	153181																					
Sıra	Ö.No	İsim	Sınıf	TYT Türkçe			TYT Sosyal						TYT Matematik			TYT Fen						Toplam		TYT																
				Türkçe			Tarih-1		Coğrafya-1		Felsefe Din		Kül. ve Ahl.		Felsefe (Seçmeli)		Matematik-1			Geometri		Fizik			Kimya			Biyoloji			D	Y	N	Puan	Genel					
				D	Y	N	D	Y	N	D	Y	N	D	Y	N	D	Y	N	D	Y	N	D	Y	N	D	Y	N	D	Y	N										
Genel Ortalama				26,65	8,81	24,45	3,35	1,06	3,08	2,99	1,11	2,72	2,42	0,85	2,21	3,08	1,01	2,83	0,01	0,00	0,00	10,22	3,23	9,41	1,84	0,83	1,63	1,95	1,79	1,51	2,13	1,19	1,83	1,35	1,44	0,99	55,99	21,32	50,66	291,860
Okul Ortalaması				27,62	8,83	25,41	3,68	1,00	3,43	3,30	1,12	3,02	2,60	0,91	2,38	3,16	1,05	2,90	0,01	0,00	0,01	9,48	3,19	8,68	1,64	0,82	1,43	2,04	2,01	1,54	1,80	1,16	1,51	1,23	1,44	0,87	56,56	21,53	51,18	294,390

NET ORTALAMASINA GÖRE ŞUBE KARŞILAŞTIRMA

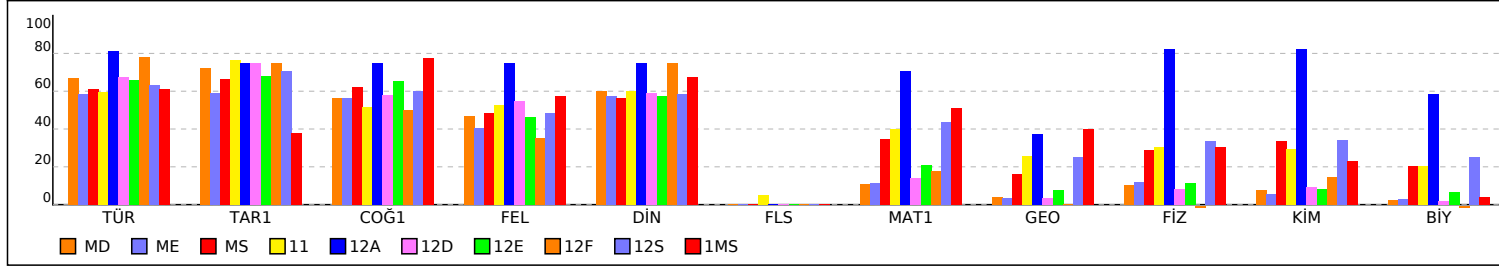

PUANA GÖRE ŞUBE KIYAS

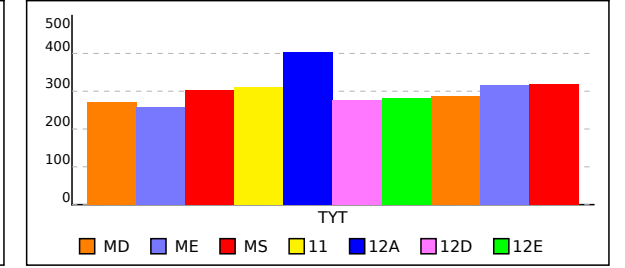

OKUL TYT TEST BAZLI NET LİSTESİ (TYT sıralı)

KATILIMLAR																								
İL		İLÇE		OKUL						SINAV ADI					Okul	İlçe	İl	Genel						
MANİSA		YUNUSEMRE		KEP AKADEMİ						ORijİNAL TG TYT 1					528	1227	3817	153181						
Sıra	Ö.No	İsim	Sınıf	TYT Türkçe			TYT Sosyal			TYT Matematik			TYT Fen			Toplam			TYT					
				D	Y	N	D	Y	N	D	Y	N	D	Y	N	D	Y	N	Puan	Sn	Okul	İlçe	İl	Genel
Genel Ortalama				26,7	8,8	24,45	11,9	4,0	10,84	12,1	4,1	11,04	5,4	4,4	4,33	56,0	21,3	50,66	291,860					
Okul Ortalaması				27,6	8,8	25,41	12,8	4,1	11,73	11,1	4,0	10,12	5,1	4,6	3,92	56,6	21,5	51,18	294,390					
97	0	CEMRE EKER	12E	24	12	21,00	4	3	3,25	0	1	-0,25		28	16	24,00	214,835	97	488	1110	3456	134575		
98	0	RECEP ÖZKAN	12E	23	11	20,25	6	6	4,50	1	10	-1,50	0	2	-0,50	30	29	22,75	211,094	98	491	1121	3488	136305
99	0	GÜLSEDA ÇELİK	12E	16	20	11,00	12	6	10,50	1	0	1,00		29	26	22,50	210,699	99	493	1124	3493	136444		
100	0	ALPEREN SARP	12E	16	9	13,75	7	7	5,25	4	4	3,00		27	20	22,00	209,131	100	495	1127	3502	137125		
101	0	SAİME GÖV *N	12E	18	12	15,00	8	5	6,75					26	17	21,75	208,395	101	497	1130	3507	137422		
102	0	HALİME KAYA	12E	18	20	13,00	6	5	4,75	2	3	1,25	3	11	0,25	29	39	19,25	201,148	102	506	1146	3569	140150
103	0	ECRİN YILDIZ	12E	14	20	9,00	9	10	6,50	2	4	1,00		25	34	16,50	193,136	103	513	1160	3627	142671		
104	0	ŞEYMA TÜRKAN	12E	13	24	7,00	9	8	7,00	3	2	2,50	0	1	-0,25	25	35	16,25	192,388	104	514	1161	3632	142913

TESTLERİ NET ORTALAMALARINA GÖRE KIYASLAMA

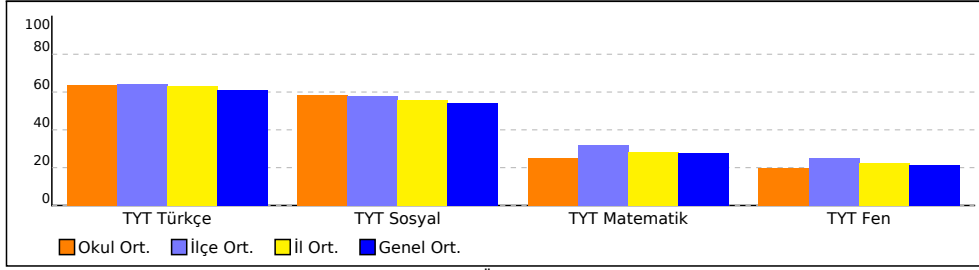

PUAN ORT. GÖRE KIYAS

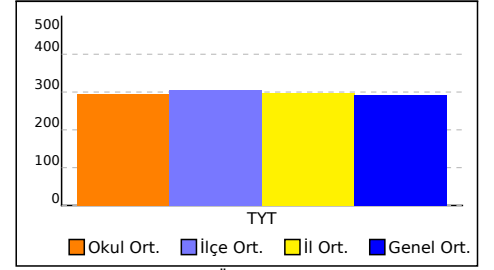

NET ORTALAMASINA GÖRE ŞUBE KARŞILAŞTIRMA

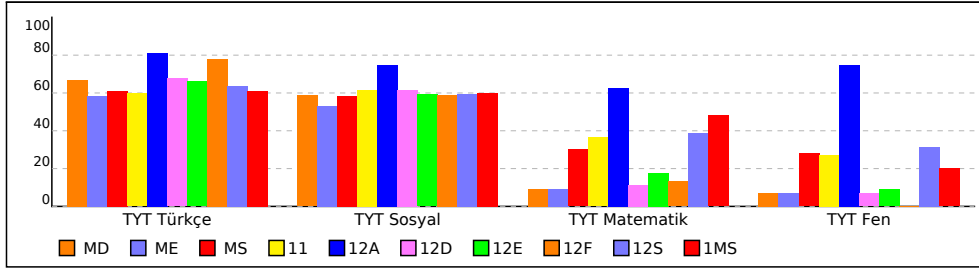

PUANA GÖRE ŞUBE KIYAS

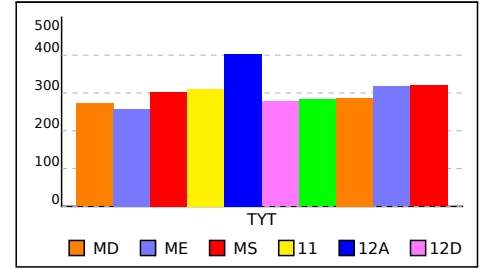

ORJİNAL TG TYT 1



317,880 % 35,20

MANİSA / YUNUSEMRE
KEP AKADEMİ

12E - 0
ADA ÖLMEZ

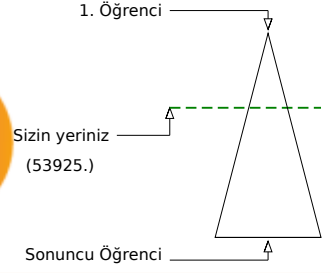
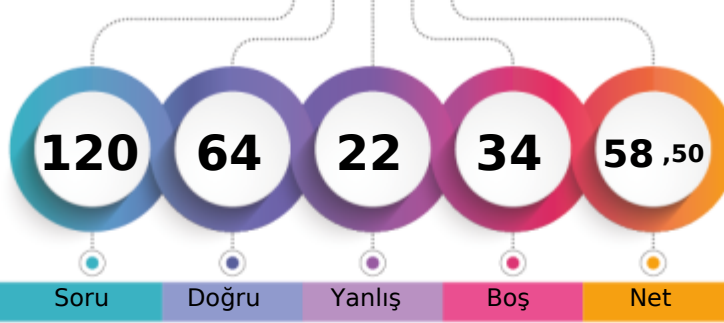

	Şube	Kurum	İlçe	İl	Genel
Öğrenci Sıra No	21	163	509	1369	53925
Sınava Katılan Öğrenci Sayısı	104	528	1227	3817	153181

	Soru	Doğru	Yanlış	Boş	Net	Başarı
TYT Türkçe	40	24	7	9	22,25	% 56
Cevap Anahtarı	A BAADABCBDCDADEBCDCBDAECCBACBAEBAEEDDEECED					
Cevaplarınız	BAADcBCBDCDADEBCDcCBDAEAcdBCAEad					

	S	D	Y	B%
Türkçe	0	0	0	0
Metne Sözcük Yerleştirme	1	1	0	100
Sözcükte Anlam	1	1	0	100
Söz Öbeklerinde Anlam	1	0	1	0
CÜMLENİN ANLAMI VE YORUMU	2	1	1	50
Cümlede Kavramlar	1	1	0	100
Parçadaki Cümlelerin İçerik ve Özellikleri	1	1	0	100
CÜMLENİN ÖGELERİ	1	1	0	100
Filiisiler - Karma	1	1	0	100
SES BİLGİSİ	1	1	0	100
Büyük Harflerin Yazılışı	1	1	0	100
NOKTALAMA İŞARETLERİ	1	1	0	100
Üç Nokta	1	1	0	100
Düşünceyi Geliştirme Yolları	1	1	0	100
Paragrafta Anlatım Akışını Bozan Cümle	1	1	0	100
Paragrafı İkiye Ayırma	1	1	0	100
Paragrafa Cümle Yerleştirme	1	0	1	0
Cümlelerden Paragraf Oluşturma	1	1	0	100
Paragrafta Boş Bırakılan Yerleri Tamamlama	1	1	0	100
Paragrafta Ana Düşünce (Ana Fikir)	5	5	0	100
Diyalogun Yorumlanması	1	0	1	0
Paragrafın Yorumlanması	4	2	1	50
Paragrafta Yardımcı Düşünceler	9	1	1	11
Paragrafa Özgü Soru Kökü	1	0	1	0
Anlatım Teknikleri	1	0	0	0

	Soru	Doğru	Yanlış	Boş	Net	Başarı
Tarih-1	5	4	1	0	3,75	% 75
Coğrafya-1	5	5	0	0	5,00	% 100
Felsefe	5	3	2	0	2,50	% 50
Din Kült. ve Ahl. Bil.	5	4	1	0	3,75	% 75
Felsefe (Seçmeli)	5	0	0	5	0,00	% 0
TYT Sosyal	20	16	4	0	15,00	% 75
Cevap Anahtarı	A ABAAEAEDEBDBBBAAEDCBDCDD					
Cevaplarınız	ABAdAEDEBDBBcdAAEDeB					

	S	D	Y	B%
Tarih-1	0	0	0	0
İlk Çağ'da Başlıca Medeniyet Havzaları	1	1	0	100
İslamiyet'in Doğduğu Dönemde Dünya	1	1	0	100
İslamiyet'in Türk Devlet ve Toplum Yapısına Etkisi	1	1	0	100
Sevr Antlaşması	1	0	1	0
20. Yüzyıl Başlarında Osmanlı Devleti	1	1	0	100
Coğrafya-1	0	0	0	0
Coğrafya biliminin gelişimini açıklar.	1	1	0	100
İklim elemanlarının oluşumunu ve dağılımını açıklar.	1	1	0	100
Yeryüzündeki toprak çeşitliliğini oluşum süreçleri ile ilişkilendirir.	1	1	0	100
Küresel Ortam: Bölgeler ve Ülkeler	1	1	0	100
Afetlerden korunma yöntemlerini açıklar.	1	1	0	100
Felsefe	0	0	0	0
Felsefi düşüncenin özelliklerini açıklar.	1	1	0	100
Bilgi felsefesinin konusunu ve problemlerini açıklar.	1	1	0	100
Felsefenin ortaya çıkışını hazırlayan düşünce ortamını açıklar.	1	0	1	0
Örnek felsefi metinlerden hareketle MÖ 6. yüzyıl-MS 2. yüzyıl filozoflarının felsefi görüşlerini analiz eder.	1	0	1	0
Ahlak felsefesinin konusunu ve problemlerini açıklar.	1	1	0	100
Din Kült. ve Ahl. Bil.	0	0	0	0
Gönül Coğrafyamız	1	1	0	100
Allah İnsan İlişkisi	1	1	0	100
Kur'an'da Bazı Kavramlar	1	1	0	100

	Soru	Doğru	Yanlış	Boş	Net	Başarı
Matematik-1	30	14	4	12	13,00	% 43
Geometri	10	0	3	7	-0,75	% 0
TYT Matematik	40	14	7	19	12,25	% 31
Cevap Anahtarı	A EDDCCEBAECDBBEEDDCCDDECBDCDEDBECEDBBACEC					
Cevaplarınız	EDDCCEBAECcBBEEac e c a d					

	S	D	Y	B%
Matematik-1	0	0	0	0
Rasyonel Sayılar	1	1	0	100
Üslü ifadeler	1	1	0	100
Kökü ifadeler	1	1	0	100
Asal Sayılar ve Aralarında Asal Sayılar	1	1	0	100
Birinci Dereceden Bir Bilinmeyenli Denklemler	1	1	0	100
Mutlak Değerli Eşitsizlikler	1	1	0	100
Sayı Basamakları	1	1	0	100
Tek ve Çift Sayılar	1	1	0	100
Aralık Kavramı ve Basit Eşitsizlikler	1	1	0	100
Küme Kavramı ve Kümelere İşlemler	1	1	0	100
Fonksiyon Grafikleri	1	0	1	0
Önermeler ve Bileşik Önermeler	1	1	0	100
VERİ	1	1	0	100
Kesir Problemleri	2	1	0	50
Sayı Problemleri	4	1	0	25
Bölünebilme Kuralları	1	0	1	0
Periyodik Durumlar	1	0	1	0
Yaş Problemleri	1	0	0	0
Hareket Problemleri	1	0	0	0
Karışım Problemleri	4	0	1	0

	Soru	Doğru	Yanlış	Boş	Net	Başarı
Fizik	7	4	2	1	3,50	% 50
Kimya	7	1	2	4	0,50	% 7
Biyoloji	6	5	0	1	5,00	% 83
TYT Fen	20	10	4	6	9,00	% 45
Cevap Anahtarı	A EECDACDAACAEBCDCDDCD					
Cevaplarınız	EECeCc D ea CCDD					

	S	D	Y	B%
Fizik	0	0	0	0
Akışkanlarda akış hızı ile akışkan basıncı arasında ilişki kurar.	1	1	0	100
Kuvvet, ivme ve kütle kavramları arasındaki ilişkiyi açıklar.	1	1	0	100
Yapışma (adezyon) ve birbirini tutma (kohezyon) olaylarını örneklerle açıklar.	1	1	0	100
Ses Dalgası	1	0	1	0
Yaylarda atmanın yansımaları ve iletmesini analiz eder.	1	1	0	100
Küresel aynalarda görüntü oluşumunu ve özelliklerini açıklar.	1	0	1	0
Farklı sıcaklıktaki maddelerin ısı dengeye ulaşma sürecine ilişkin veri toplayarak kaydeder.	1	0	0	0
Kimya	0	0	0	0
Kimyanın ve kimyacıların başlıca çalışma alanlarını açıklar.	1	1	0	100
Periyodik özelliklerin değişim eğilimlerini açıklar.	1	0	0	0
Kimyasal türler arasındaki etkileşimleri sınıflandırır.	1	0	1	0
Kimyanın temel kanunlarını açıklar.	1	0	1	0
Sıvılarda viskoziteyi etkileyen faktörleri açıklar.	1	0	0	0
Çözünmüş madde oranını belirten ifadeleri yorumlar.	1	0	0	0
Astilerin ve bazların günlük hayat açısından önemli tepkimelerini açıklar.	1	0	0	0
Biyoloji	0	0	0	0
Ekosistemde Madde ve Enerji Akışı	1	0	0	0
Soyağaçları (Ototomal)	1	1	0	100
Enzimler	1	1	0	100
Canlıların Sınıflandırılması (Genel Özellikler)	1	1	0	100
Büyük Moleküllerin Taşınması	1	1	0	100
Mitoz	1	1	0	100

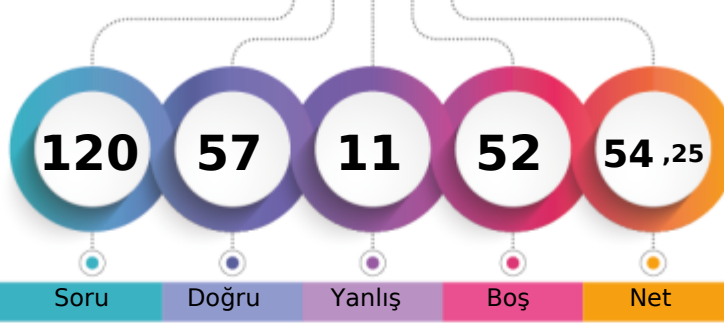

1. Öğrenci

Sizin yeriniz
(64734.)

Sonuncu Öğrenci

Soru Doğru Yanlış Boş Net

Şube Kurum İlçe İl Genel

Öğrenci Sıra No 35 200 587 1646 64734 % 42,26

Sınava Katılan Öğrenci Sayısı 104 528 1227 3817 153181

		Soru	Doğru	Yanlış	Boş	Net	Başarı
TYT Türkçe		40	34	4	2	33,00	% 83
Cevap Anahtarı	A	BAADABCBBCDADEBCDCBDAECCBACBAEBAEDDEECED					
Cevaplarınız		BAADABCBCC EBCaCCBDAECCBAaEBAEADDEECED					

	S	D	Y	B%
Türkçe	0	0	0	0
Metne Sözcük Yerleştirme	1	1	0	100
Sözcükte Anlam	1	1	0	100
Söz Öbeklerinde Anlam	1	0	1	0
CÜMLENİN ANLAMI VE YORUMU	2	2	0	100
Cümlede Kavramlar	1	1	0	100
Parçadaki Cümlelerin İçerik ve Özellikleri	1	1	0	100
CÜMLENİN ÖGELERİ	1	1	0	100
Filiisiler - Karma	1	1	0	100
SES BİLGİSİ	1	0	1	0
Büyük Harflerin Yazılışı	1	0	0	0
NOKTALAMA İŞARETLERİ	1	0	0	0
Üç Nokta	1	1	0	100
Düşünceyi Geliştirme Yolları	1	1	0	100
Paragrafta Anlatım Akışını Bozan Cümle	1	1	0	100
Paragrafı İkiye Ayırma	1	0	1	0
Paragrafa Cümle Yerleştirme	1	1	0	100
Cümlelerden Paragraf Oluşturma	1	1	0	100
Paragrafta Boş Bırakılan Yerleri Tamamlama	1	1	0	100
Paragrafta Ana Düşünce (Ana Fikir)	5	4	1	80
Diyalogun Yorumlanması	1	1	0	100
Paragrafın Yorumlanması	4	4	0	100
Paragrafta Yardımcı Düşünceler	9	9	0	100
Paragrafa Özgü Soru Kökü	1	1	0	100
Anlatım Teknikleri	1	1	0	100

		Soru	Doğru	Yanlış	Boş	Net	Başarı
Tarih-1		5	4	1	0	3,75	% 75
Coğrafya-1		5	3	1	1	2,75	% 55
Felsefe		5	4	1	0	3,75	% 75
Din Kül. ve Ahl. Bil.		5	4	0	1	4,00	% 80
Felsefe (Seçmeli)		5	0	0	5	0,00	% 0
TYT Sosyal		20	15	3	2	14,25	% 71
Cevap Anahtarı	A	ABAEAEDEBDBBBBAEDCBDCDD					
Cevaplarınız		ABADa DEeDBBBcAAE CB					

	S	D	Y	B%
Tarih-1	0	0	0	0
İlk Çağ'da Başlıca Medeniyet Havzaları	1	1	0	100
İslamiyet'in Doğduğu Dönemde Dünya	1	1	0	100
İslamiyet'in Türk Devlet ve Toplum Yapısına Etkisi	1	1	0	100
Sevr Antlaşması	1	0	1	0
20. Yüzyıl Başlarında Osmanlı Devleti	1	1	0	100
Coğrafya-1	0	0	0	0
Coğrafya biliminin gelişimini açıklar.	1	0	0	0
İklim elemanlarının oluşumunu ve dağılımını açıklar.	1	1	0	100
Yeryüzündeki toprak çeşitliliğini oluşum süreçleri ile ilişkilendirir.	1	1	0	100
Küresel Ortam: Bölgeler ve Ülkeler	1	0	1	0
Afetlerden korunma yöntemlerini açıklar.	1	1	0	100
Felsefe	0	0	0	0
Felsefi düşüncenin özelliklerini açıklar.	1	1	0	100
Bilgi felsefesinin konusunu ve problemlerini açıklar.	1	1	0	100
Felsefenin ortaya çıkışını hazırlayan düşünce ortamını açıklar.	1	1	0	100
Örnek felsefi metinlerden hareketle MÖ 6. yüzyıl-MS 2. yüzyıl filozoflarının felsefi görüşlerini analiz eder.	1	0	1	0
Ahlak felsefesinin konusunu ve problemlerini açıklar.	1	1	0	100
Din Kül. ve Ahl. Bil.	0	0	0	0
Gönül Coğrafyamız	1	1	0	100
Allah İnsan İlişkisi	1	1	0	100
Kur'an'da Bazı Kavramlar	1	0	0	0

		Soru	Doğru	Yanlış	Boş	Net	Başarı
Matematik-1		30	7	4	19	6,00	% 20
Geometri		10	1	0	9	1,00	% 10
TYT Matematik		40	8	4	28	7,00	% 18
Cevap Anahtarı	A	EDDCCEBAECDBBEEDDCCDDECBDCDEDBECEDBBACEC					
Cevaplarınız		D c Cbae E D C C BE					

	S	D	Y	B%
Matematik-1	0	0	0	0
Rasyonel Sayılar	1	0	0	0
Üslü ifadeler	1	1	0	100
Kökü ifadeler	1	0	0	0
Asal Sayılar ve Aralarında Asal Sayılar	1	0	0	0
Birinci Dereceden Bir Bilinmeyenli Denklemler	1	0	0	0
Mutlak Değerli Eşitsizlikler	1	0	0	0
Sayı Basamakları	1	0	0	0
Tek ve Çift Sayılar	1	0	1	0
Aralık Kavramı ve Basit Eşitsizlikler	1	0	0	0
Küme Kavramı ve Kümelerde İşlemler	1	1	0	100
Fonksiyon Grafikleri	1	0	1	0
Önermeler ve Bileşik Önermeler	1	0	1	0
VERİ	1	0	1	0
Kesir Problemleri	2	0	0	0
Sayı Problemleri	4	1	0	25
Bölünebilme Kuralları	1	0	0	0
Periyodik Durumlar	1	1	0	100
Yaş Problemleri	1	1	0	100
Hareket Problemleri	1	0	0	0
Karışım Problemleri	4	1	0	25

		Soru	Doğru	Yanlış	Boş	Net	Başarı
TYT Fen		20	0	0	20	0,00	% 0
Cevap Anahtarı	A	EECDACDAACAECDCDD					
Cevaplarınız							

	S	D	Y	B%
Fizik	0	0	0	0
Akışkanlarda akış hızı ile akışkan basıncı arasında ilişki kurar.	1	0	0	0
Kuvvet, ivme ve kütle kavramları arasındaki ilişkiyi açıklar.	1	0	0	0
Yapışma (adezyon) ve birbirini tutma (kohezyon) olaylarını örneklerle açıklar.	1	0	0	0
Ses Dalgası	1	0	0	0
Yaylarda atmanın yansımaları ve iletilmesini analiz eder.	1	0	0	0
Küresel aynalarda görüntü oluşumunu ve özelliklerini açıklar.	1	0	0	0
Farklı sıcaklıktaki maddelerin ısı dengeye ulaşma sürecine ilişkin veri toplayarak kaydeder.	1	0	0	0
Kimya	0	0	0	0
Kimyanın ve kimyacıların başlıca çalışma alanlarını açıklar.	1	0	0	0
Periyodik özelliklerin değişme eğilimlerini açıklar.	1	0	0	0
Kimyasal türler arasındaki etkileşimleri sınıflandırır.	1	0	0	0
Kimyanın temel kanunlarını açıklar.	1	0	0	0
Sıvılarda viskoziteyi etkileyen faktörleri açıklar.	1	0	0	0
Çözünmüş madde oranını belirten ifadeleri yorumlar.	1	0	0	0
Asitlerin ve bazların günlük hayat açısından önemli tepkimelerini açıklar.	1	0	0	0
Biyoloji	0	0	0	0
Ekosistemde Madde ve Enerji Akışı	1	0	0	0
Soyağaçları (Otozomal)	1	0	0	0
Enzimler	1	0	0	0
Canlıların Sınıflandırılması (Genel Özellikler)	1	0	0	0
Büyük Moleküllerin Taşınması	1	0	0	0
Mitoz	1	0	0	0

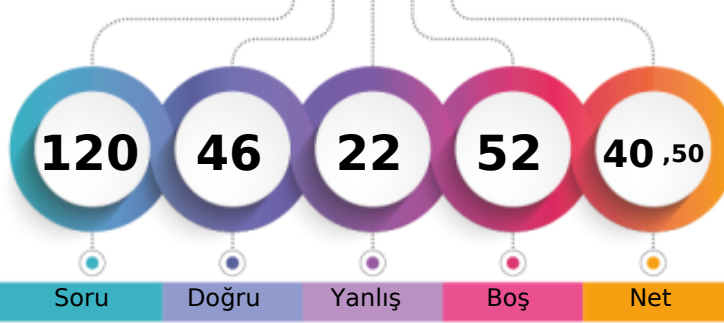
MANİSA / YUNUSEMRE
KEP AKADEMİ12E - 0
ALİ ANIL ERDEM

1. Öğrenci

Sizin yeriniz
(99832.)

Sonuncu Öğrenci

Soru

Doğru

Yanlış

Boş

Net

Şube

Kurum

İlçe

İl

Genel

Öğrenci Sıra No

68

365

886

2571

99832 % 65,17

Sınava Katılan Öğrenci Sayısı

104

528

1227

3817

153181

		Soru	Doğru	Yanlış	Boş	Net	Başarı
TYT Türkçe		40	27	6	7	25,50	% 64
Cevap Anahtarı	A	BAADABCBCEADEBCDCBDAECCBACBAEBAEEDDECEDE					
Cevaplarınız		BA DAeC C ceEBC CCBDA CCABdAEBEA bbECED					

	S	D	Y	B%
Türkçe	0	0	0	0
Metne Sözcük Yerleştirme	1	1	0	100
Sözcükte Anlam	1	1	0	100
Söz Öbeklerinde Anlam	1	0	0	0
CÜMLENİN ANLAMI VE YORUMU	2	2	0	100
Cümlede Kavramlar	1	0	1	0
Parçadaki Cümlelerin İçerik ve Özellikleri	1	1	0	100
CÜMLENİN ÖGELERİ	1	0	0	0
Filiisiler - Karma	1	1	0	100
SES BİLGİSİ	1	0	0	0
Büyük Harflerin Yazılışı	1	0	1	0
NOKTALAMA İŞARETLERİ	1	0	1	0
Üç Nokta	1	1	0	100
Düşünceyi Geliştirme Yolları	1	1	0	100
Paragrafta Anlatım Akışını Bozan Cümle	1	1	0	100
Paragrafı İkiye Ayırma	1	0	0	0
Paragrafa Cümle Yerleştirme	1	1	0	100
Cümlelerden Paragraf Oluşturma	1	1	0	100
Paragrafta Boş Bırakılan Yerleri Tamamlama	1	1	0	100
Paragrafta Ana Düşünce (Ana Fikir)	5	3	1	60
Diyalogun Yorumlanması	1	1	0	100
Paragrafın Yorumlanması	4	3	0	75
Paragrafta Yardımcı Düşünceler	9	6	2	67
Paragrafa Özgü Soru Kökü	1	1	0	100
Anlatım Teknikleri	1	1	0	100

		Soru	Doğru	Yanlış	Boş	Net	Başarı
Tarih-1		5	5	0	0	5,00	% 100
Coğrafya-1		5	4	1	0	3,75	% 75
Felsefe		5	4	0	1	4,00	% 80
Din Kült. ve Ahl. Bil.		5	3	0	2	3,00	% 60
Felsefe (Seçmeli)		5	0	0	5	0,00	% 0
TYT Sosyal		20	16	1	3	15,75	% 79
Cevap Anahtarı	A	ABAEAEDEBDBBBBAEDCBDCDD					
Cevaplarınız		ABAEAEDEdDBBB A E CB					

	S	D	Y	B%
Tarih-1	0	0	0	0
İlk Çağ'da Başlıca Medeniyet Havzaları	1	1	0	100
İslamiyet'in Doğduğu Dönemde Dünya	1	1	0	100
İslamiyet'in Türk Devlet ve Toplum Yapısına Etkisi	1	1	0	100
Sevr Antlaşması	1	1	0	100
20. Yüzyıl Başlarında Osmanlı Devleti	1	1	0	100
Coğrafya-1	0	0	0	0
Coğrafya biliminin gelişimini açıklar.	1	1	0	100
İklim elemanlarının oluşumunu ve dağılımını açıklar.	1	1	0	100
Yeryüzündeki toprak çeşitliliğini oluşum süreçleri ile ilişkilendirir.	1	1	0	100
Küresel Ortam: Bölgeler ve Ülkeler	1	0	1	0
Afetlerden korunma yöntemlerini açıklar.	1	1	0	100
Felsefe	0	0	0	0
Felsefi düşüncenin özelliklerini açıklar.	1	1	0	100
Bilgi felsefesinin konusunu ve problemlerini açıklar.	1	1	0	100
Felsefenin ortaya çıkışını hazırlayan düşünce ortamını açıklar.	1	1	0	100
Örnek felsefi metinlerden hareketle MÖ 6. yüzyıl-MS 2. yüzyıl filozoflarının felsefi görüşlerini analiz eder.	1	0	0	0
Ahlak felsefesinin konusunu ve problemlerini açıklar.	1	1	0	100
Din Kült. ve Ahl. Bil.	0	0	0	0
Gönül Coğrafyamız	1	0	0	0
Allah İnsan İlişkisi	1	1	0	100
Kur'an'da Bazı Kavramlar	1	0	0	0

		Soru	Doğru	Yanlış	Boş	Net	Başarı
Matematik-1		30	2	14	14	-1,50	% 0
Geometri		10	0	0	10	0,00	% 0
TYT Matematik		40	2	14	24	-1,50	% 0
Cevap Anahtarı	A	EDDCCEBAECDBBEEDDCCDECBDCDEDBECEDBBACEC					
Cevaplarınız		bbaC dc aB bce a b edc					

	S	D	Y	B%
Matematik-1	0	0	0	0
Rasyonel Sayılar	1	0	1	0
Üslü ifadeler	1	0	1	0
Kökü ifadeler	1	0	1	0
Asal Sayılar ve Aralarında Asal Sayılar	1	1	0	100
Birinci Dereceden Bir Bilinmeyenli Denklemler	1	0	0	0
Mutlak Değerli Eşitsizlikler	1	0	0	0
Sayı Basamakları	1	0	0	0
Tek ve Çift Sayılar	1	0	1	0
Aralık Kavramı ve Basit Eşitsizlikler	1	0	1	0
Küme Kavramı ve Kümelerde İşlemler	1	0	0	0
Fonksiyon Grafikleri	1	0	0	0
Önermeler ve Bileşik Önermeler	1	0	1	0
VERİ	1	1	0	100
Kesir Problemleri	2	0	1	0
Sayı Problemleri	4	0	2	0
Bölünebilme Kuralları	1	0	1	0
Periyodik Durumlar	1	0	1	0
Yaş Problemleri	1	0	1	0
Hareket Problemleri	1	0	1	0
Karışım Problemleri	4	0	1	0

		Soru	Doğru	Yanlış	Boş	Net	Başarı
Fizik		7	1	0	6	1,00	% 14
Kimya		7	0	1	6	-0,25	% 0
Biyoloji		6	0	0	6	0,00	% 0
TYT Fen		20	1	1	18	0,75	% 4
Cevap Anahtarı	A	EECDACDAACAEBCDCDCD					
Cevaplarınız	E	e					

	S	D	Y	B%
Fizik	0	0	0	0
Akışkanlarda akış hızı ile akışkan basıncı arasında ilişki kurar.	1	1	0	100
Kuvvet, ivme ve kütle kavramları arasındaki ilişkiyi açıklar.	1	0	0	0
Yapışma (adezyon) ve birbirini tutma (kohezyon) olaylarını örneklerle açıklar.	1	0	0	0
Ses Dalgası	1	0	0	0
Yaylarda atmanın yansımaları ve iletmesini analiz eder.	1	0	0	0
Küresel aynalarda görüntü oluşumunu ve özelliklerini açıklar.	1	0	0	0
Farklı sıcaklıktaki maddelerin ısı dengeye ulaşma sürecine ilişkin veri toplayarak kaydeder.	1	0	0	0
Kimya	0	0	0	0
Kimyanın ve kimyacıların başlıca çalışma alanlarını açıklar.	1	0	1	0
Periyodik özelliklerin değişme eğilimlerini açıklar.	1	0	0	0
Kimyasal türler arasındaki etkileşimleri sınıflandırır.	1	0	0	0
Kimyanın temel kanunlarını açıklar.	1	0	0	0
Sıvılarda viskoziteyi etkileyen faktörleri açıklar.	1	0	0	0
Çözünmüş madde oranını belirten ifadeleri yorumlar.	1	0	0	0
Astilerin ve bazların günlük hayat açısından önemli tepkimelerini açıklar.	1	0	0	0
Biyoloji	0	0	0	0
Ekosistemde Madde ve Enerji Akışı	1	0	0	0
Soyağaçları (Ototomal)	1	0	0	0
Enzimler	1	0	0	0
Canlıların Sınıflandırılması (Genel Özellikler)	1	0	0	0
Büyük Moleküllerin Taşınması	1	0	0	0
Mitoz	1	0	0	0

MANİSA / YUNUSEMRE
KEP AKADEMİ

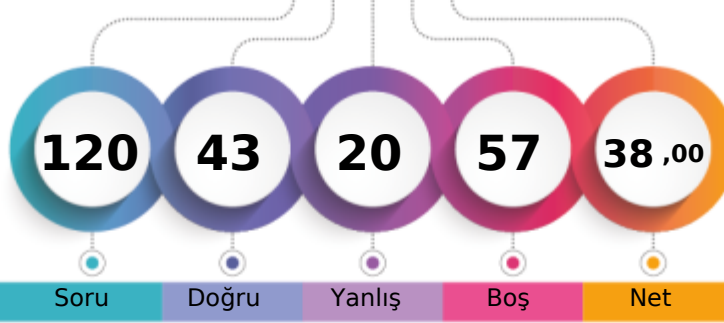
12E - 0
ALİ UTKAN AKDAĞ

1. Öğrenci

Sizin yeriniz
(106566.)

Sonuncu Öğrenci

Soru Doğru Yanlış Boş Net

Şube Kurum İlçe İl Genel

Öğrenci Sıra No 77 390 930 2759 106566 % 69,57

Sınava Katılan Öğrenci Sayısı 104 528 1227 3817 153181

	Soru	Doğru	Yanlış	Boş	Net	Başarı
TYT Türkçe	40	28	12	0	25,00	% 63
Cevap Anahtarı	A BAADABCBDCDADEBCDCBDAECCBACBAEBAEEDDECEDE					
Cevaplarınız	BAeDABCEdadaEeCDCBDAECCBACBAEBeCbDbEdeCEb					

	S	D	Y	B	B%
Türkçe	0	0	0	0	0
Metne Sözcük Yerleştirme	1	1	0	100	
Sözcükte Anlam	1	1	0	100	
Söz Öbeklerinde Anlam	1	0	1	0	
CÜMLENİN ANLAMI VE YORUMU	2	2	0	100	
Cümlede Kavramlar	1	1	0	100	
Parçadaki Cümlelerin İçerik ve Özellikleri	1	1	0	100	
CÜMLENİN ÖGELERİ	1	0	1	0	
Filiisiler - Karma	1	0	1	0	
SES BİLGİSİ	1	0	1	0	
Büyük Harflerin Yazılışı	1	0	1	0	
NOKTALAMA İŞARETLERİ	1	0	1	0	
Üç Nokta	1	1	0	100	
Düşünceyi Geliştirme Yolları	1	0	1	0	
Paragrafta Anlatım Akışını Bozan Cümle	1	1	0	100	
Paragrafı İkiye Ayırma	1	1	0	100	
Paragrafa Cümle Yerleştirme	1	1	0	100	
Cümlelerden Paragraf Oluşturma	1	1	0	100	
Paragrafta Boş Bırakılan Yerleri Tamamlama	1	1	0	100	
Paragrafta Ana Düşünce (Ana Fikir)	5	5	0	100	
Diyalogun Yorumlanması	1	1	0	100	
Paragrafın Yorumlanması	4	4	0	100	
Paragrafta Yardımcı Düşünceler	9	5	4	56	
Paragrafa Özgü Soru Kökü	1	1	0	100	
Anlatım Teknikleri	1	0	1	0	

	Soru	Doğru	Yanlış	Boş	Net	Başarı
Tarih-1	5	5	0	0	5,00	% 100
Coğrafya-1	5	4	1	0	3,75	% 75
Felsefe	5	1	0	4	1,00	% 20
Din Kült. ve Ahl. Bil.	5	3	2	0	2,50	% 50
Felsefe (Seçmeli)	5	0	0	5	0,00	% 0
TYT Sosyal	20	13	3	4	12,25	% 61
Cevap Anahtarı	A ABAAEAEDEBDBBBBAEEDCBDCDD					
Cevaplarınız	ABAAEAEDEdDB ebDCB					

	S	D	Y	B	B%
Tarih-1	0	0	0	0	0
İlk Çağ'da Başlıca Medeniyet Havzaları	1	1	0	100	
İslamiyet'in Doğduğu Dönemde Dünya	1	1	0	100	
İslamiyet'in Türk Devlet ve Toplum Yapısına Etkisi	1	1	0	100	
Sevr Antlaşması	1	1	0	100	
20. Yüzyıl Başlarında Osmanlı Devleti	1	1	0	100	
Coğrafya-1	0	0	0	0	0
Coğrafya biliminin gelişimini açıklar.	1	1	0	100	
İklim elemanlarının oluşumunu ve dağılımını açıklar.	1	1	0	100	
Yeryüzündeki toprak çeşitliliğini oluşum süreçleri ile ilişkilendirir.	1	1	0	100	
Küresel Ortam: Bölgeler ve Ülkeler	1	0	1	0	
Afetlerden korunma yöntemlerini açıklar.	1	1	0	100	
Felsefe	0	0	0	0	0
Felsefi düşüncenin özelliklerini açıklar.	1	1	0	100	
Bilgi felsefesinin konusunu ve problemlerini açıklar.	1	0	0	0	
Felsefenin ortaya çıkışını hazırlayan düşünce ortamını açıklar.	1	0	0	0	
Örnek felsefi metinlerden hareketle MÖ 6. yüzyıl-MS 2. yüzyıl filozoflarının felsefi görüşlerini analiz eder.	1	0	0	0	
Ahlak felsefesinin konusunu ve problemlerini açıklar.	1	0	0	0	
Din Kült. ve Ahl. Bil.	0	0	0	0	0
Gönül Coğrafyamız	1	0	1	0	
Allah İnsan İlişkisi	1	0	1	0	
Kur'an'da Bazı Kavramlar	1	1	0	100	

	Soru	Doğru	Yanlış	Boş	Net	Başarı
Matematik-1	30	1	2	27	0,50	% 2
Geometri	10	0	0	10	0,00	% 0
TYT Matematik	40	1	2	37	0,50	% 1
Cevap Anahtarı	A EDDCCEBAECCDBBEEDDCCDECBDCDEDEBCEDEBBACEC					
Cevaplarınız	e a D					

	S	D	Y	B	B%
Matematik-1	0	0	0	0	0
Rasyonel Sayılar	1	0	0	0	
Üslü ifadeler	1	0	0	0	
Kökü ifadeler	1	0	0	0	
Asal Sayılar ve Aralarında Asal Sayılar	1	0	0	0	
Birinci Dereceden Bir Bilinmeyenli Denklemler	1	0	0	0	
Mutlak Değerli Eşitsizlikler	1	0	0	0	
Sayı Basamakları	1	0	0	0	
Tek ve Çift Sayılar	1	0	0	0	
Aralık Kavramı ve Basit Eşitsizlikler	1	0	0	0	
Küme Kavramı ve Kümelerde İşlemler	1	0	0	0	
Fonksiyon Grafikleri	1	0	0	0	
Önermeler ve Bileşik Önermeler	1	0	1	0	
VERİ	1	0	0	0	
Kesir Problemleri	2	0	0	0	
Sayı Problemleri	4	0	1	0	
Bölünebilme Kuralları	1	0	0	0	
Periyodik Durumlar	1	0	0	0	
Yaş Problemleri	1	0	0	0	
Hareket Problemleri	1	0	0	0	
Karışım Problemleri	4	1	0	25	

	Soru	Doğru	Yanlış	Boş	Net	Başarı
Fizik	7	1	2	4	0,50	% 7
Kimya	7	0	0	7	0,00	% 0
Biyoloji	6	0	1	5	-0,25	% 0
TYT Fen	20	1	3	16	0,25	% 1
Cevap Anahtarı	A EECDACDAACAEBCDCDCD					
Cevaplarınız	Ece e					

	S	D	Y	B	B%
Fizik	0	0	0	0	0
Akışkanlarda akış hızı ile akışkan basıncı arasında ilişki kurar.	1	1	0	100	
Kuvvet, ivme ve kütle kavramları arasındaki ilişkiyi açıklar.	1	0	1	0	
Yapışma (adezyon) ve birbirini tutma (kohezyon) olaylarını örneklerle açıklar.	1	0	1	0	
Ses Dalgası	1	0	0	0	
Yaylarda atmanın yansımaları ve iletmesini analiz eder.	1	0	0	0	
Küresel aynalarda görüntü oluşumunu ve özelliklerini açıklar.	1	0	0	0	
Farklı sıcaklıktaki maddelerin ısı dengeye ulaşma sürecine ilişkin veri toplayarak kaydeder.	1	0	0	0	
Kimya	0	0	0	0	0
Kimyanın ve kimyacıların başlıca çalışma alanlarını açıklar.	1	0	0	0	
Periyodik özelliklerin değişme eğilimlerini açıklar.	1	0	0	0	
Kimyasal türler arasındaki etkileşimleri sınıflandırır.	1	0	0	0	
Kimyanın temel kanunlarını açıklar.	1	0	0	0	
Sıvılarda viskoziteyi etkileyen faktörleri açıklar.	1	0	0	0	
Çözünmüş madde oranını belirten ifadeleri yorumlar.	1	0	0	0	
Astilerin ve bazların günlük hayat açısından önemli tepkimelerini açıklar.	1	0	0	0	
Biyoloji	0	0	0	0	0
Ekosistemde Madde ve Enerji Akışı	1	0	0	0	
Soyağaçları (Ototomal)	1	0	0	0	
Enzimler	1	0	0	0	
Canlıların Sınıflandırılması (Genel Özellikler)	1	0	0	0	
Büyük Moleküllerin Taşınması	1	0	0	0	
Mitoz	1	0	1	0	

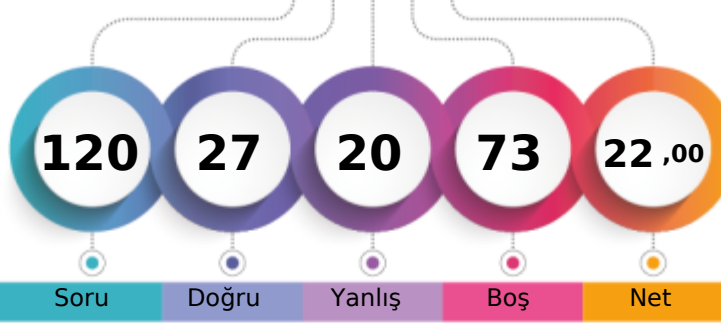
MANİSA / YUNUSEMRE
KEP AKADEMİ12E - 0
ALPEREN SARP

1. Öğrenci

Sizin yeriniz
(137125.)

Sonuncu Öğrenci

Soru Doğru Yanlış Boş Net

Şube Kurum İlçe İl Genel

Öğrenci Sıra No 100 495 1127 3502 137125 % 89,52

Sınava Katılan Öğrenci Sayısı 104 528 1227 3817 153181

	Soru	Doğru	Yanlış	Boş	Net	Başarı
TYT Türkçe	40	16	9	15	13,75	% 34
Cevap Anahtarı	B	ABABADCACBDBCDCDCEDCEBCEBAEBCAEDAEDEDCDE				
Cevaplarınız		cBeBADbc b aC C CcDEBCb a EAED E				

	S	D	Y	B%
Türkçe	0	0	0	0
Metne Sözcük Yerleştirme	1	1	0	100
Sözcükte Anlam	1	0	1	0
Söz Öbeklerinde Anlam	1	1	0	100
CÜMLENİN ANLAMI VE YORUMU	2	1	1	50
Cümlede Kavramlar	1	1	0	100
Parçadaki Cümlelerin İçerik ve Özellikleri	1	0	1	0
CÜMLENİN ÖGELERİ	1	0	0	0
Filiisiler - Karma	1	0	0	0
SES BİLGİSİ	1	0	0	0
Büyük Harflerin Yazılışı	1	0	1	0
NOKTALAMA İŞARETLERİ	1	0	1	0
Üç Nokta	1	1	0	100
Düşünceyi Geliştirme Yolları	1	0	0	0
Paragrafta Anlatım Akışını Bozan Cümle	1	0	0	0
Paragrafı İkiye Ayırma	1	0	1	0
Paragrafa Cümle Yerleştirme	1	1	0	100
Cümlelerden Paragraf Oluşturma	1	1	0	100
Paragrafta Boş Bırakılan Yerleri Tamamlama	1	1	0	100
Paragrafta Ana Düşünce (Ana Fikir)	5	1	2	20
Diyalogun Yorumlanması	1	1	0	100
Paragrafın Yorumlanması	4	1	1	25
Paragrafta Yardımcı Düşünceler	9	3	0	33
Paragrafa Özgü Soru Kökü	1	1	0	100
Anlatım Teknikleri	1	1	0	100

	Soru	Doğru	Yanlış	Boş	Net	Başarı
Tarih-1	5	3	2	0	2,50	% 50
Coğrafya-1	5	2	2	1	1,50	% 30
Felsefe	5	0	1	4	-0,25	% 0
Din Kül. ve Ahl. Bil.	5	2	2	1	1,50	% 30
Felsefe (Seçmeli)	5	0	0	5	0,00	% 0
TYT Sosyal	20	7	7	6	5,25	% 26
Cevap Anahtarı	B	ABEAAEDBEDBBABBDBACECDDCD				
Cevaplarınız		AcEAddDc D e eeCE				

	S	D	Y	B%
Tarih-1	0	0	0	0
İlk Çağ'da Başlıca Medeniyet Havzaları	1	0	1	0
İslamiyet'in Doğduğu Dönemde Dünya	1	0	1	0
İslamiyet'in Türk Devlet ve Toplum Yapısına Etkisi	1	1	0	100
Sevr Antlaşması	1	1	0	100
20. Yüzyıl Başlarında Osmanlı Devleti	1	1	0	100
Coğrafya-1	0	0	0	0
Coğrafya biliminin gelişimini açıklar.	1	0	1	0
İklim elemanlarının oluşumunu ve dağılımını açıklar.	1	1	0	100
Yeryüzündeki toprak çeşitliliğini oluşum süreçleri ile ilişkilendirir.	1	0	0	0
Küresel Ortam: Bölgeler ve Ülkeler	1	0	1	0
Afetlerden korunma yöntemlerini açıklar.	1	1	0	100
Felsefe	0	0	0	0
Felsefi düşüncenin özelliklerini açıklar.	1	0	0	0
Bilgi felsefesinin konusunu ve problemlerini açıklar.	1	0	0	0
Felsefenin ortaya çıkışını hazırlayan düşünce ortamını açıklar.	1	0	0	0
Örnek felsefi metinlerden hareketle MÖ 6. yüzyıl-MS 2. yüzyıl filozoflarının felsefi görüşlerini analiz eder.	1	0	1	0
Ahlak felsefesinin konusunu ve problemlerini açıklar.	1	0	0	0
Din Kül. ve Ahl. Bil.	0	0	0	0
Gönül Coğrafyamız	1	0	1	0
Allah İnsan İlişkisi	1	1	0	100
Kur'an'da Bazı Kavramlar	1	0	0	0

	Soru	Doğru	Yanlış	Boş	Net	Başarı
Matematik-1	30	3	3	24	2,25	% 8
Geometri	10	1	1	8	0,75	% 8
TYT Matematik	40	4	4	32	3,00	% 8
Cevap Anahtarı	B	CBCEDADEEBEBCDDCEDDECCDBCCDBDEDECEBEACBC				
Cevaplarınız		d E e CcE b E				

	S	D	Y	B%
Matematik-1	0	0	0	0
Rasyonel Sayılar	1	0	0	0
Üslü ifadeler	1	0	0	0
Kökü ifadeler	1	0	0	0
Asal Sayılar ve Aralarında Asal Sayılar	1	0	0	0
Birinci Dereceden Bir Bilinmeyenli Denklemler	1	0	0	0
Mutlak Değerli Eşitsizlikler	1	0	0	0
Sayı Basamakları	1	0	0	0
Tek ve Çift Sayılar	1	0	0	0
Aralık Kavramı ve Basit Eşitsizlikler	1	0	1	0
Küme Kavramı ve Kümelere İşlemler	1	0	0	0
Fonksiyon Grafikleri	1	0	0	0
Önermeler ve Bileşik Önermeler	1	0	0	0
VERİ	1	0	0	0
Kesir Problemleri	2	0	0	0
Sayı Problemleri	4	1	0	25
Bölünebilme Kuralları	1	0	0	0
Periyodik Durumlar	1	0	0	0
Yaş Problemleri	1	0	1	0
Hareket Problemleri	1	0	0	0
Karışım Problemleri	4	2	1	50

	Soru	Doğru	Yanlış	Boş	Net	Başarı
TYT Fen	20	0	0	20	0,00	% 0
Cevap Anahtarı	B	CCADECECAADACECDDCDC				
Cevaplarınız						

	S	D	Y	B%
Fizik	0	0	0	0
Akışkanlarda akış sürati ile akışkan basıncı arasında ilişki kurar.	1	0	0	0
Kuvvet, ivme ve kütle kavramları arasındaki ilişkiyi açıklar.	1	0	0	0
Yapışma (adezyon) ve birbirini tutma (kohezyon) olaylarını örneklerle açıklar.	1	0	0	0
Ses Dalgası	1	0	0	0
Yaylarda atmanın yansımaları ve iletilmesini analiz eder.	1	0	0	0
Küresel aynalarda görüntü oluşumunu ve özelliklerini açıklar.	1	0	0	0
Farklı sıcaklıktaki maddelerin ısı dengeye ulaşma sürecine ilişkin veri toplayarak kaydeder.	1	0	0	0
Kimya	0	0	0	0
Kimyanın ve kimyacıların başlıca çalışma alanlarını açıklar.	1	0	0	0
Periyodik özelliklerin değişim eğilimlerini açıklar.	1	0	0	0
Kimyasal türler arasındaki etkileşimleri sınıflandırır.	1	0	0	0
Kimyanın temel kanunlarını açıklar.	1	0	0	0
Sıvılarda viskoziteyi etkileyen faktörleri açıklar.	1	0	0	0
Çözünmüş madde oranını belirten ifadeleri yorumlar.	1	0	0	0
Asitlerin ve bazların günlük hayat açısından önemli tepkimelerini açıklar.	1	0	0	0
Biyoloji	0	0	0	0
Ekosistemde Madde ve Enerji Akışı	1	0	0	0
Soyağaçları (Otozomal)	1	0	0	0
Enzimler	1	0	0	0
Canlıların Sınıflandırılması (Genel Özellikler)	1	0	0	0
Büyük Moleküllerin Taşınması	1	0	0	0
Mitoz	1	0	0	0

ORJİNAL TG TYT 1

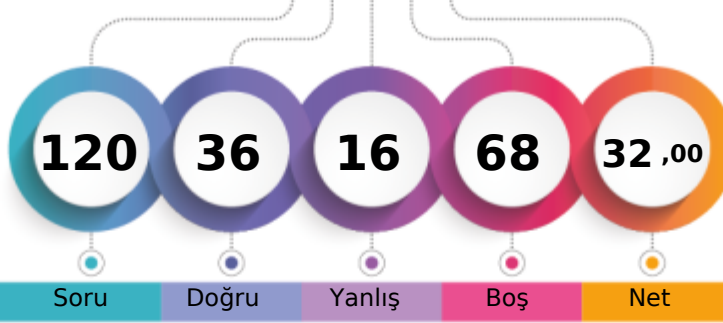

238,295 % 78,80

MANİSA / YUNUSEMRE
KEP AKADEMİ12E - 0
ARDA BİLİR

1. Öğrenci

Sizin yeriniz
(120713.)

Sonuncu Öğrenci

Soru Doğru Yanlış Boş Net

Şube Kurum İlçe İl Genel

Öğrenci Sıra No 83 444 1035 3141 120713 % 78,80

Sınava Katılan Öğrenci Sayısı 104 528 1227 3817 153181

		Soru	Doğru	Yanlış	Boş	Net	Başarı
TYT Türkçe		40	23	11	6	20,25	% 51
Cevap Anahtarı	B	ABABADCACBDBCDCDCDEBCEBACBAEBCAEDAEDEADCEDE					
Cevaplarınız		cBccADCA D CBd CEDcaCABAEedAEDEAdB Ebe					

	S	D	Y	B%
Türkçe	0	0	0	0
Metne Sözcük Yerleştirme	1	1	0	100
Sözcükte Anlam	1	0	1	0
Söz Öbeklerinde Anlam	1	1	0	100
CÜMLENİN ANLAMI VE YORUMU	2	1	1	50
Cümlede Kavramlar	1	0	1	0
Parçadaki Cümlelerin İçerik ve Özellikleri	1	1	0	100
CÜMLENİN ÖGELERİ	1	0	0	0
Filiisiler - Karma	1	0	0	0
SES BİLGİSİ	1	0	0	0
Büyük Harflerin Yazılışı	1	1	0	100
NOKTALAMA İŞARETLERİ	1	0	0	0
Üç Nokta	1	0	1	0
Düşünceyi Geliştirme Yolları	1	1	0	100
Paragrafta Anlatım Akışını Bozan Cümle	1	0	0	0
Paragrafı İkiye Ayırma	1	1	0	100
Paragrafa Cümle Yerleştirme	1	0	1	0
Cümlelerden Paragraf Oluşturma	1	1	0	100
Paragrafta Boş Bırakılan Yerleri Tamamlama	1	0	1	0
Paragrafta Ana Düşünce (Ana Fikir)	5	4	1	80
Diyalogun Yorumlanması	1	1	0	100
Paragrafın Yorumlanması	4	3	1	75
Paragrafta Yardımcı Düşünceler	9	5	3	56
Paragrafa Özgü Soru Kökü	1	1	0	100
Anlatım Teknikleri	1	1	0	100

		Soru	Doğru	Yanlış	Boş	Net	Başarı
Tarih-1		5	4	1	0	3,75	% 75
Coğrafya-1		5	3	1	1	2,75	% 55
Felsefe		5	2	1	2	1,75	% 35
Din Kült. ve Ahl. Bil.		5	4	1	0	3,75	% 75
Felsefe (Seçmeli)		5	0	0	5	0,00	% 0
TYT Sosyal		20	13	4	3	12,00	% 60
Cevap Anahtarı	B	ABEAEDBEDBBABBDBACECDDCD					
Cevaplarınız		ABEAdeDE DBB aDBAeE					

	S	D	Y	B%
Tarih-1	0	0	0	0
İlk Çağ'da Başlıca Medeniyet Havzaları	1	0	1	0
İslamiyet'in Doğduğu Dönemde Dünya	1	1	0	100
İslamiyet'in Türk Devlet ve Toplum Yapısına Etkisi	1	1	0	100
Sevr Antlaşması	1	1	0	100
20. Yüzyıl Başlarında Osmanlı Devleti	1	1	0	100
Coğrafya-1	0	0	0	0
Coğrafya biliminin gelişimini açıklar.	1	1	0	100
İklim elemanlarının oluşumunu ve dağılımını açıklar.	1	1	0	100
Yeryüzündeki toprak çeşitliliğini oluşum süreçleri ile ilişkilendirir.	1	0	0	0
Küresel Ortam: Bölgeler ve Ülkeler	1	0	1	0
Afetlerden korunma yöntemlerini açıklar.	1	1	0	100
Felsefe	0	0	0	0
Felsefi düşüncenin özelliklerini açıklar.	1	1	0	100
Bilgi felsefesinin konusunu ve problemlerini açıklar.	1	1	0	100
Felsefenin ortaya çıkışını hazırlayan düşünce ortamını açıklar.	1	0	1	0
Örnek felsefi metinlerden hareketle MÖ 6. yüzyıl-MS 2. yüzyıl filozoflarının felsefi görüşlerini analiz eder.	1	0	0	0
Ahlak felsefesinin konusunu ve problemlerini açıklar.	1	0	0	0
Din Kült. ve Ahl. Bil.	0	0	0	0
Gönül Coğrafyamız	1	1	0	100
Allah İnsan İlişkisi	1	1	0	100
Kur'an'da Bazı Kavramlar	1	1	0	100

		Soru	Doğru	Yanlış	Boş	Net	Başarı
TYT Matematik		40	0	0	40	0,00	% 0
Cevap Anahtarı	B	CBCEDADEEBEBEBCDDCEDDECCDBCCDBDEDECEBEACBC					
Cevaplarınız							

	S	D	Y	B%
Matematik-1	0	0	0	0
Rasyonel Sayılar	1	0	0	0
Üslü İfadeler	1	0	0	0
Kökü İfadeler	1	0	0	0
Asal Sayılar ve Aralarında Asal Sayılar	1	0	0	0
Birinci Dereceden Bir Bilinmeyenli Denklemler	1	0	0	0
Mutlak Değerli Eşitsizlikler	1	0	0	0
Sayı Basamakları	1	0	0	0
Tek ve Çift Sayılar	1	0	0	0
Aralık Kavramı ve Basit Eşitsizlikler	1	0	0	0
Küme Kavramı ve Kümelerde İşlemler	1	0	0	0
Fonksiyon Grafikleri	1	0	0	0
Önemler ve Bileşik Önemler	1	0	0	0
VERİ	1	0	0	0
Kesir Problemleri	2	0	0	0
Sayı Problemleri	4	0	0	0
Bölünebilme Kuralları	1	0	0	0
Periyodik Durumlar	1	0	0	0
Yaş Problemleri	1	0	0	0
Hareket Problemleri	1	0	0	0
Karışım Problemleri	4	0	0	0
Sayma Yöntemleri	1	0	0	0
Oran ve Orantı	1	0	0	0
OLASILIK	1	0	0	0
Geometri	0	0	0	0

		Soru	Doğru	Yanlış	Boş	Net	Başarı
Fizik		7	0	1	6	-0,25	% 0
Kimya		7	0	0	7	0,00	% 0
Biyoloji		6	0	0	6	0,00	% 0
TYT Fen		20	0	1	19	-0,25	% 0
Cevap Anahtarı	B	CCADECECAADACECDDCDC					
Cevaplarınız		d					

	S	D	Y	B%
Fizik	0	0	0	0
Akışkanlarda akış hızı ile akışkan basıncı arasında ilişki kurar.	1	0	0	0
Kuvvet, ivme ve kütle kavramları arasındaki ilişkiyi açıklar.	1	0	0	0
Yapışma (adezyon) ve birbirini tutma (kohezyon) olaylarını örneklerle açıklar.	1	0	1	0
Ses Dalgası	1	0	0	0
Yaylarda atmanın yansımasını ve iletilmesini analiz eder.	1	0	0	0
Küresel aynalarda görüntü oluşumunu ve özelliklerini açıklar.	1	0	0	0
Farklı sıcaklıktaki maddelerin ısı dengeye ulaşma sürecine ilişkin veri toplayarak kaydeder.	1	0	0	0
Kimya	0	0	0	0
Kimyanın ve kimyacıların başlıca çalışma alanlarını açıklar.	1	0	0	0
Periyodik özelliklerin değişme eğilimlerini açıklar.	1	0	0	0
Kimyasal türler arasındaki etkileşimleri sınıflandırır.	1	0	0	0
Kimyanın temel kanunlarını açıklar.	1	0	0	0
Sıvılarda viskoziteyi etkileyen faktörleri açıklar.	1	0	0	0
Çözünmüş madde oranını belirten ifadeleri yorumlar.	1	0	0	0
Astilerin ve bazların günlük hayat açısından önemli tepkimelerini açıklar.	1	0	0	0
Biyoloji	0	0	0	0
Ekosistemde Madde ve Enerji Akışı	1	0	0	0
Soyağaçları (Ototomal)	1	0	0	0
Enzimler	1	0	0	0
Canlıların Sınıflandırılması (Genel Özellikler)	1	0	0	0
Büyük Moleküllerin Taşınması	1	0	0	0
Mitoz	1	0	0	0

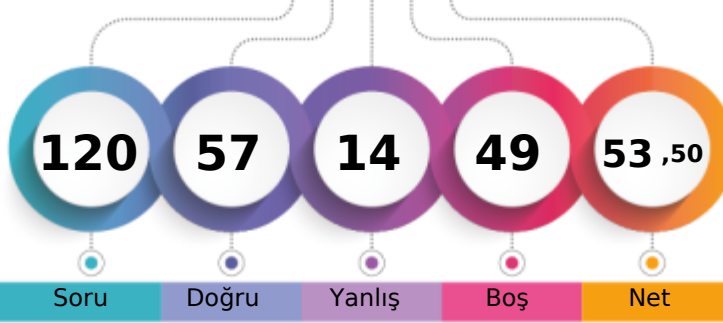

1. Öğrenci

Sizin yeriniz
(66091.)

Sonuncu Öğrenci

Soru Doğru Yanlış Boş Net

Şube Kurum İlçe İl Genel

Öğrenci Sıra No 37 208 600 1680 66091 % 43,15

Sınava Katılan Öğrenci Sayısı 104 528 1227 3817 153181

	Soru	Doğru	Yanlış	Boş	Net	Başarı
TYT Türkçe	40	31	7	2	29,25	% 73
Cevap Anahtarı	B	ABABADCACBDCBCDCEDEBCEBAEBCAEDAEDECEDE				
Cevaplarınız		ABc eDCcCDBDCBC CcCDEcCABAEedAEDEAEDECEDE				

	S	D	Y	B%
Türkçe	0	0	0	0
Metne Sözcük Yerleştirme	1	1	0	100
Sözcükte Anlam	1	1	0	100
Söz Öbeklerinde Anlam	1	0	1	0
CÜMLENİN ANLAMI VE YORUMU	2	1	1	50
Cümlede Kavramlar	1	0	0	0
Parçadaki Cümlelerin İçerik ve Özellikleri	1	1	0	100
CÜMLENİN ÖGELERİ	1	1	0	100
Filiisiler - Karma	1	1	0	100
SES BİLGİSİ	1	0	0	0
Büyük Harflerin Yazılışı	1	0	1	0
NOKTALAMA İŞARETLERİ	1	1	0	100
Üç Nokta	1	1	0	100
Düşünceyi Geliştirme Yolları	1	1	0	100
Paragrafta Anlatım Akışını Bozan Cümle	1	1	0	100
Paragrafı İkiye Ayırma	1	1	0	100
Paragrafa Cümle Yerleştirme	1	1	0	100
Cümlelerden Paragraf Oluşturma	1	1	0	100
Paragrafta Boş Bırakılan Yerleri Tamamlama	1	0	1	0
Paragrafta Ana Düşünce (Ana Fikir)	5	3	2	60
Diyalogun Yorumlanması	1	1	0	100
Paragrafın Yorumlanması	4	3	1	75
Paragrafta Yardımcı Düşünceler	9	9	0	100
Paragrafa Özgü Soru Kökü	1	1	0	100
Anlatım Teknikleri	1	1	0	100

	Soru	Doğru	Yanlış	Boş	Net	Başarı
Tarih-1	5	5	0	0	5,00	% 100
Coğrafya-1	5	4	1	0	3,75	% 75
Felsefe	5	0	3	2	-0,75	% 0
Din Kült. ve Ahl. Bil.	5	4	0	1	4,00	% 80
Felsefe (Seçmeli)	5	0	0	5	0,00	% 0
TYT Sosyal	20	13	4	3	12,00	% 60
Cevap Anahtarı	B	ABEAAEDBEDBBABBDBACECDDCD				
Cevaplarınız		ABEAAEDaEDC b a BACE				

	S	D	Y	B%
Tarih-1	0	0	0	0
İlk Çağ'da Başlıca Medeniyet Havzaları	1	1	0	100
İslamiyet'in Doğduğu Dönemde Dünya	1	1	0	100
İslamiyet'in Türk Devlet ve Toplum Yapısına Etkisi	1	1	0	100
Sevr Antlaşması	1	1	0	100
20. Yüzyıl Başlarında Osmanlı Devleti	1	1	0	100
Coğrafya-1	0	0	0	0
Coğrafya biliminin gelişimini açıklar.	1	1	0	100
İklim elementlerinin oluşumunu ve dağılımını açıklar.	1	1	0	100
Yeryüzündeki toprak çeşitliliğini oluşum süreçleri ile ilişkilendirir.	1	1	0	100
Küresel Ortam: Bölgeler ve Ülkeler	1	0	1	0
Afetlerden korunma yöntemlerini açıklar.	1	1	0	100
Felsefe	0	0	0	0
Felsefi düşüncenin özelliklerini açıklar.	1	0	0	0
Bilgi felsefesinin konusunu ve problemlerini açıklar.	1	0	1	0
Felsefenin ortaya çıkışını hazırlayan düşünce ortamını açıklar.	1	0	1	0
Örnek felsefi metinlerden hareketle MÖ 6. yüzyıl-MS 2. yüzyıl filozoflarının felsefi görüşlerini analiz eder.	1	0	0	0
Ahlak felsefesinin konusunu ve problemlerini açıklar.	1	0	1	0
Din Kült. ve Ahl. Bil.	0	0	0	0
Gönül Coğrafyamız	1	1	0	100
Allah İnsan İlişkisi	1	1	0	100
Kur'an'da Bazı Kavramlar	1	0	0	0

	Soru	Doğru	Yanlış	Boş	Net	Başarı
Matematik-1	30	10	3	17	9,25	% 31
Geometri	10	1	0	9	1,00	% 10
TYT Matematik	40	11	3	26	10,25	% 26
Cevap Anahtarı	B	CBCEDADEEBEBECDDCEDDECCDBCCDBDEDECEBEACBC				
Cevaplarınız		C CE c c B CcD C B CD E				

	S	D	Y	B%
Matematik-1	0	0	0	0
Rasyonel Sayılar	1	1	0	100
Üslü ifadeler	1	0	0	0
Kökü ifadeler	1	0	0	0
Asal Sayılar ve Aralarında Asal Sayılar	1	1	0	100
Birinci Dereceden Bir Bilinmeyenli Denklemler	1	1	0	100
Mutlak Değerli Eşitsizlikler	1	0	0	0
Sayı Basamakları	1	0	0	0
Tek ve Çift Sayılar	1	0	1	0
Aralık Kavramı ve Basit Eşitsizlikler	1	0	0	0
Küme Kavramı ve Kümelere İşlemler	1	0	0	0
Fonksiyon Grafikleri	1	0	0	0
Önermeler ve Bileşik Önermeler	1	1	0	100
VERİ	1	0	1	0
Kesir Problemleri	2	1	0	50
Sayı Problemleri	4	1	1	25
Bölünebilme Kuralları	1	1	0	100
Periyodik Durumlar	1	0	0	0
Yaş Problemleri	1	1	0	100
Hareket Problemleri	1	0	0	0
Karışım Problemleri	4	2	0	50

	Soru	Doğru	Yanlış	Boş	Net	Başarı
Fizik	7	1	0	6	1,00	% 14
Kimya	7	1	0	6	1,00	% 14
Biyoloji	6	0	0	6	0,00	% 0
TYT Fen	20	2	0	18	2,00	% 10
Cevap Anahtarı	B	CCADECECAADACECDCCDC				
Cevaplarınız		E D				

	S	D	Y	B%
Fizik	0	0	0	0
Akışkanlarda akış hızı ile akışkan basıncı arasında ilişki kurar.	1	1	0	100
Kuvvet, ivme ve kütle kavramları arasındaki ilişkiyi açıklar.	1	0	0	0
Yapışma (adezyon) ve birbirini tutma (kohezyon) olaylarını örneklerle açıklar.	1	0	0	0
Ses Dalgası	1	0	0	0
Yaylarda atmanın yansımaları ve iletmesini analiz eder.	1	0	0	0
Küresel aynalarda görüntü oluşumunu ve özelliklerini açıklar.	1	0	0	0
Farklı sıcaklıktaki maddelerin ısı dengeye ulaşma sürecine ilişkin veri toplayarak kaydeder.	1	0	0	0
Kimya	0	0	0	0
Kimyanın ve kimyacıların başlıca çalışma alanlarını açıklar.	1	1	0	100
Periyodik özelliklerin değişim eğilimlerini açıklar.	1	0	0	0
Kimyasal türler arasındaki etkileşimleri sınıflandırır.	1	0	0	0
Kimyanın temel kanunlarını açıklar.	1	0	0	0
Sıvılarda viskoziteyi etkileyen faktörleri açıklar.	1	0	0	0
Çözünmüş madde oranını belirten ifadeleri yorumlar.	1	0	0	0
Astilerin ve bazların günlük hayat açısından önemli tepkimelerini açıklar.	1	0	0	0
Biyoloji	0	0	0	0
Ekosistemde Madde ve Enerji Akışı	1	0	0	0
Soyağaçları (Ototomal)	1	0	0	0
Enzimler	1	0	0	0
Canlıların Sınıflandırılması (Genel Özellikler)	1	0	0	0
Büyük Moleküllerin Taşınması	1	0	0	0
Mitoz	1	0	0	0

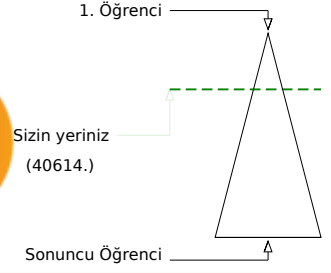
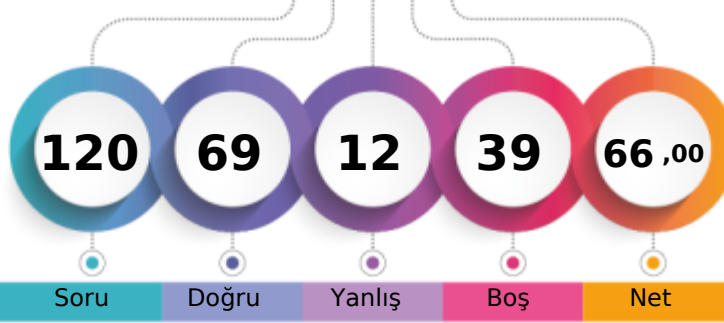

Soru Doğru Yanlış Boş Net

Şube Kurum İlçe İl Genel

Öğrenci Sıra No 10 115 390 1028 40614 % 26,51

Sınava Katılan Öğrenci Sayısı 104 528 1227 3817 153181

	Soru	Doğru	Yanlış	Boş	Net	Başarı
TYT Türkçe	40	37	2	1	36,50	% 91
Cevap Anahtarı	A BAADABCBDADEBCDCBDAECCBACBAEBAEEDDECEDE					
Cevaplarınız	BAADcBCBDADEBCDCBDAECCBACBAEBAEde ECED					

	S	D	Y	B%
Türkçe	0	0	0	0
Metne Sözcük Yerleştirme	1	1	0	100
Sözcükte Anlam	1	1	0	100
Söz Öbeklerinde Anlam	1	1	0	100
CÜMLENİN ANLAMI VE YORUMU	2	1	1	50
Cümlede Kavramlar	1	1	0	100
Parçadaki Cümlelerin İçerik ve Özellikleri	1	1	0	100
CÜMLENİN ÖGELERİ	1	1	0	100
Filiisiler - Karma	1	1	0	100
SES BİLGİSİ	1	1	0	100
Büyük Harflerin Yazılışı	1	1	0	100
NOKTALAMA İŞARETLERİ	1	1	0	100
Üç Nokta	1	1	0	100
Düşünceyi Geliştirme Yolları	1	1	0	100
Paragrafta Anlatım Akışını Bozan Cümle	1	1	0	100
Paragrafı İkiye Ayırma	1	1	0	100
Paragrafa Cümle Yerleştirme	1	1	0	100
Cümlelerden Paragraf Oluşturma	1	1	0	100
Paragrafta Boş Bırakılan Yerleri Tamamlama	1	1	0	100
Paragrafta Ana Düşünce (Ana Fikir)	5	5	0	100
Diyalogun Yorumlanması	1	1	0	100
Paragrafın Yorumlanması	4	4	0	100
Paragrafta Yardımcı Düşünceler	9	7	1	78
Paragrafa Özgü Soru Kökü	1	1	0	100
Anlatım Teknikleri	1	1	0	100

	Soru	Doğru	Yanlış	Boş	Net	Başarı
Tarih-1	5	4	0	1	4,00	% 80
Coğrafya-1	5	4	1	0	3,75	% 75
Felsefe	5	4	0	1	4,00	% 80
Din Kült. ve Ahl. Bil.	5	3	2	0	2,50	% 50
Felsefe (Seçmeli)	5	0	0	5	0,00	% 0
TYT Sosyal	20	15	3	2	14,25	% 71
Cevap Anahtarı	A ABAAEAEDEBDBBBAAEDCBDCDD					
Cevaplarınız	ABA AEDEdDBBB AAcDcc					

	S	D	Y	B%
Tarih-1	0	0	0	0
İlk Çağ'da Başlıca Medeniyet Havzaları	1	1	0	100
İslamiyet'in Doğduğu Dönemde Dünya	1	1	0	100
İslamiyet'in Türk Devlet ve Toplum Yapısına Etkisi	1	1	0	100
Sevr Antlaşması	1	0	0	0
20. Yüzyıl Başlarında Osmanlı Devleti	1	1	0	100
Coğrafya-1	0	0	0	0
Coğrafya biliminin gelişimini açıklar.	1	1	0	100
İklim elemanlarının oluşumunu ve dağılımını açıklar.	1	1	0	100
Yeryüzündeki toprak çeşitliliğini oluşum süreçleri ile ilişkilendirir.	1	1	0	100
Küresel Ortam: Bölgeler ve Ülkeler	1	0	1	0
Afetlerden korunma yöntemlerini açıklar.	1	1	0	100
Felsefe	0	0	0	0
Felsefi düşüncenin özelliklerini açıklar.	1	1	0	100
Bilgi felsefesinin konusunu ve problemlerini açıklar.	1	1	0	100
Felsefenin ortaya çıkışını hazırlayan düşünce ortamını açıklar.	1	1	0	100
Örnek felsefi metinlerden hareketle MÖ 6. yüzyıl-MS 2. yüzyıl filozoflarının felsefi görüşlerini analiz eder.	1	0	0	0
Ahlak felsefesinin konusunu ve problemlerini açıklar.	1	1	0	100
Din Kült. ve Ahl. Bil.	0	0	0	0
Gönül Coğrafyamız	1	1	0	100
Allah İnsan İlişkisi	1	0	1	0
Kur'an'da Bazı Kavramlar	1	1	0	100

	Soru	Doğru	Yanlış	Boş	Net	Başarı
Matematik-1	30	15	4	11	14,00	% 47
Geometri	10	0	2	8	-0,50	% 0
TYT Matematik	40	15	6	19	13,50	% 34
Cevap Anahtarı	A EDDCCEBAECDBBEEDDCCDECBDCDEDEBCEDEBBACEC					
Cevaplarınız	EDDCCEBA B EE D e D dB eE ebb					

	S	D	Y	B%
Matematik-1	0	0	0	0
Rasyonel Sayılar	1	1	0	100
Üslü ifadeler	1	1	0	100
Kökü ifadeler	1	1	0	100
Asal Sayılar ve Aralarında Asal Sayılar	1	1	0	100
Birinci Dereceden Bir Bilinmeyenli Denklemler	1	1	0	100
Mutlak Değerli Eşitsizlikler	1	1	0	100
Sayı Basamakları	1	1	0	100
Tek ve Çift Sayılar	1	1	0	100
Aralık Kavramı ve Basit Eşitsizlikler	1	0	0	0
Küme Kavramı ve Kümelere İşlemler	1	0	0	0
Fonksiyon Grafikleri	1	0	0	0
Önermeler ve Bileşik Önermeler	1	1	0	100
VERİ	1	0	0	0
Kesir Problemleri	2	2	0	100
Sayı Problemleri	4	1	0	25
Bölünebilme Kuralları	1	0	0	0
Periyodik Durumlar	1	1	0	100
Yaş Problemleri	1	0	1	0
Hareket Problemleri	1	1	0	100
Karışım Problemleri	4	0	1	0

	Soru	Doğru	Yanlış	Boş	Net	Başarı
Fizik	7	1	0	6	1,00	% 14
Kimya	7	1	0	6	1,00	% 14
Biyoloji	6	0	1	5	-0,25	% 0
TYT Fen	20	2	1	17	1,75	% 9
Cevap Anahtarı	A EECDACDAACAEBCDCDCD					
Cevaplarınız	E D e					

	S	D	Y	B%
Fizik	0	0	0	0
Akışkanlarda akış hızı ile akışkan basıncı arasında ilişki kurar.	1	1	0	100
Kuvvet, ivme ve kütle kavramları arasındaki ilişkiyi açıklar.	1	0	0	0
Yapışma (adezyon) ve birbirini tutma (kohezyon) olaylarını örneklerle açıklar.	1	0	0	0
Ses Dalgası	1	0	0	0
Yaylarda atmanın yansımaları ve iletmesini analiz eder.	1	0	0	0
Küresel aynalarda görüntü oluşumunu ve özelliklerini açıklar.	1	0	0	0
Farklı sıcaklıktaki maddelerin ısı dengeye ulaşma sürecine ilişkin veri toplayarak kaydeder.	1	0	0	0
Kimya	0	0	0	0
Kimyanın ve kimyacıların başlıca çalışma alanlarını açıklar.	1	1	0	100
Periyodik özelliklerin değişme eğilimlerini açıklar.	1	0	0	0
Kimyasal türler arasındaki etkileşimleri sınıflandırır.	1	0	0	0
Kimyanın temel kanunlarını açıklar.	1	0	0	0
Sıvılarda viskoziteyi etkileyen faktörleri açıklar.	1	0	0	0
Çözünmüş madde oranını belirten ifadeleri yorumlar.	1	0	0	0
Astilerin ve bazların günlük hayat açısından önemli tepkimelerini açıklar.	1	0	0	0
Biyoloji	0	0	0	0
Ekosistemde Madde ve Enerji Akışı	1	0	0	0
Soyağaçları (Ototomal)	1	0	0	0
Enzimler	1	0	0	0
Canlıların Sınıflandırılması (Genel Özellikler)	1	0	0	0
Büyük Moleküllerin Taşınması	1	0	0	0
Mitoz	1	0	1	0

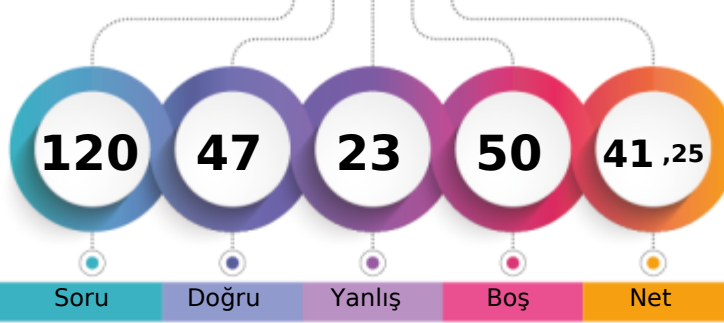
MANİSA / YUNUSEMRE
KEP AKADEMİ12E - 0
ASLI OSMANBEY

1. Öğrenci

Sizin yeriniz
(98345.)

Sonuncu Öğrenci

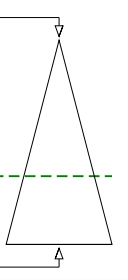

Soru Doğru Yanlış Boş Net

Şube Kurum İlçe İl Genel

Öğrenci Sıra No 66 357 870 2536 98345 % 64,20

Sınava Katılan Öğrenci Sayısı 104 528 1227 3817 153181

	Soru	Doğru	Yanlış	Boş	Net	Başarı
TYT Türkçe	40	34	5	1	32,75	% 82
Cevap Anahtarı	A BAADABCB CDADEBCDCBDAECCBACBAEBAEDDEECED					
Cevaplarınız	BAADABCB cADcBCDCcDAECCBACbEBAEDDEEeED					

	S	D	Y	B%
Türkçe	0	0	0	0
Metne Sözcük Yerleştirme	1	1	0	100
Sözcükte Anlam	1	1	0	100
Söz Öbeklerinde Anlam	1	1	0	100
CÜMLENİN ANLAMI VE YORUMU	2	2	0	100
Cümlede Kavramlar	1	1	0	100
Parçadaki Cümlelerin İçerik ve Özellikleri	1	1	0	100
CÜMLENİN ÖGELERİ	1	1	0	100
Filiisiler - Karma	1	0	0	0
SES BİLGİSİ	1	0	1	0
Büyük Harflerin Yazılışı	1	1	0	100
NOKTALAMA İŞARETLERİ	1	1	0	100
Üç Nokta	1	0	1	0
Düşünceyi Geliştirme Yolları	1	1	0	100
Paragrafta Anlatım Akışını Bozan Cümle	1	1	0	100
Paragrafı İkiye Ayırma	1	1	0	100
Paragrafa Cümle Yerleştirme	1	1	0	100
Cümlelerden Paragraf Oluşturma	1	1	0	100
Paragrafta Boş Bırakılan Yerleri Tamamlama	1	0	1	0
Paragrafta Ana Düşünce (Ana Fikir)	5	4	1	80
Diyalogün Yorumlanması	1	1	0	100
Paragrafın Yorumlanması	4	4	0	100
Paragrafta Yardımcı Düşünceler	9	8	1	89
Paragrafa Özgü Soru Kökü	1	1	0	100
Anlatım Teknikleri	1	1	0	100

	Soru	Doğru	Yanlış	Boş	Net	Başarı
Tarih-1	5	2	3	0	1,25	% 25
Coğrafya-1	5	3	2	0	2,50	% 50
Felsefe	5	3	2	0	2,50	% 50
Din Küll. ve Ahl. Bil.	5	4	1	0	3,75	% 75
Felsefe (Seçmeli)	5	0	0	5	0,00	% 0
TYT Sosyal	20	12	8	0	10,00	% 50
Cevap Anahtarı	A ABAAEAEDEBDBBBAAEDCBDCDD					
Cevaplarınız	deAEdeEeEeDBBcBbAEcCB					

	S	D	Y	B%
Tarih-1	0	0	0	0
İlk Çağ'da Başlıca Medeniyet Havzaları	1	0	1	0
İslamiyet'in Doğduğu Dönemde Dünya	1	0	1	0
İslamiyet'in Türk Devlet ve Toplum Yapısına Etkisi	1	1	0	100
Sevr Antlaşması	1	1	0	100
20. Yüzyıl Başlarında Osmanlı Devleti	1	0	1	0
Coğrafya-1	0	0	0	0
Coğrafya biliminin gelişimini açıklar.	1	1	0	100
İklim elemanlarının oluşumunu ve dağılımını açıklar.	1	0	1	0
Yeryüzündeki toprak çeşitliliğini oluşum süreçleri ile ilişkilendirir.	1	1	0	100
Küresel Ortam: Bölgeler ve Ülkeler	1	0	1	0
Afetlerden korunma yöntemlerini açıklar.	1	1	0	100
Felsefe	0	0	0	0
Felsefi düşüncenin özelliklerini açıklar.	1	1	0	100
Bilgi felsefesinin konusunu ve problemlerini açıklar.	1	1	0	100
Felsefenin ortaya çıkışını hazırlayan düşünce ortamını açıklar.	1	0	1	0
Örnek felsefi metinlerden hareketle MÖ 6. yüzyıl-MS 2. yüzyıl filozoflarının felsefi görüşlerini analiz eder.	1	1	0	100
Ahlak felsefesinin konusunu ve problemlerini açıklar.	1	0	1	0
Din Küll. ve Ahl. Bil.	0	0	0	0
Gönül Coğrafyamız	1	1	0	100
Allah İnsan İlişkisi	1	1	0	100
Kur'an'da Bazı Kavramlar	1	0	1	0

	Soru	Doğru	Yanlış	Boş	Net	Başarı
Matematik-1	30	1	8	21	-1,00	% 0
Geometri	10	0	0	10	0,00	% 0
TYT Matematik	40	1	8	31	-1,00	% 0
Cevap Anahtarı	A EDDCCEBAECDBBEEDDCCDECBDCDEDBECEDBBACEC					
Cevaplarınız	E d a c e c e b e					

	S	D	Y	B%
Matematik-1	0	0	0	0
Rasyonel Sayılar	1	1	0	100
Üslü ifadeler	1	0	0	0
Kökü ifadeler	1	0	0	0
Asal Sayılar ve Aralarında Asal Sayılar	1	0	1	0
Birinci Dereceden Bir Bilinmeyenli Denklemler	1	0	0	0
Mutlak Değerli Eşitsizlikler	1	0	0	0
Sayı Basamakları	1	0	1	0
Tek ve Çift Sayılar	1	0	1	0
Aralık Kavramı ve Basit Eşitsizlikler	1	0	0	0
Küme Kavramı ve Kümelere İşlemler	1	0	0	0
Fonksiyon Grafikleri	1	0	0	0
Önermeler ve Bileşik Önermeler	1	0	1	0
VERİ	1	0	0	0
Kesir Problemleri	2	0	0	0
Sayı Problemleri	4	0	0	0
Bölünebilirlik Kuralları	1	0	1	0
Periyodik Durumlar	1	0	0	0
Yaş Problemleri	1	0	1	0
Hareket Problemleri	1	0	0	0
Karışım Problemleri	4	0	2	0

	Soru	Doğru	Yanlış	Boş	Net	Başarı
Fizik	7	0	2	5	-0,50	% 0
Kimya	7	0	0	7	0,00	% 0
Biyoloji	6	0	0	6	0,00	% 0
TYT Fen	20	0	2	18	-0,50	% 0
Cevap Anahtarı	A EECDACDAACAEBCDCDCD					
Cevaplarınız	c e					

	S	D	Y	B%
Fizik	0	0	0	0
Akışkanlarda akış hızı ile akışkan basıncı arasında ilişki kurar.	1	0	1	0
Kuvvet, ivme ve kütle kavramları arasındaki ilişkiyi açıklar.	1	0	0	0
Yapışma (adezyon) ve birbirini tutma (kohezyon) olaylarını örneklerle açıklar.	1	0	1	0
Ses Dalgası	1	0	0	0
Yaylarda atmanın yansımaları ve iletmesini analiz eder.	1	0	0	0
Küresel aynalarda görüntü oluşumunu ve özelliklerini açıklar.	1	0	0	0
Farklı sıcaklıktaki maddelerin ısı dengeye ulaşma sürecine ilişkin veri toplayarak kaydeder.	1	0	0	0
Kimya	0	0	0	0
Kimyanın ve kimyacıların başlıca çalışma alanlarını açıklar.	1	0	0	0
Periyodik özelliklerin değişme eğilimlerini açıklar.	1	0	0	0
Kimyasal türler arasındaki etkileşimleri sınıflandırır.	1	0	0	0
Kimyanın temel kanunlarını açıklar.	1	0	0	0
Sıvılarda viskoziteyi etkileyen faktörleri açıklar.	1	0	0	0
Çözünmüş madde oranını belirten ifadeleri yorumlar.	1	0	0	0
Astilerin ve bazların günlük hayat açısından önemli tepkimelerini açıklar.	1	0	0	0
Biyoloji	0	0	0	0
Ekosistemde Madde ve Enerji Akışı	1	0	0	0
Soyağaçları (Ototomal)	1	0	0	0
Enzimler	1	0	0	0
Canlıların Sınıflandırılması (Genel Özellikler)	1	0	0	0
Büyük Moleküllerin Taşınması	1	0	0	0
Mitoz	1	0	0	0

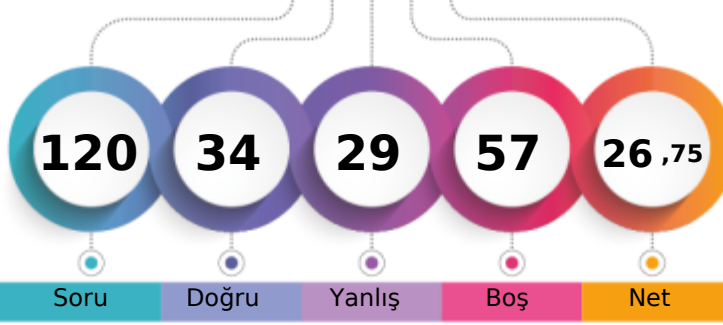
MANİSA / YUNUSEMRE
KEP AKADEMİ12E - 0
ASYA SU YAVUZ

1. Öğrenci

Sizin yeriniz
(130320.)

Sonuncu Öğrenci

Soru Doğru Yanlış Boş Net

Şube Kurum İlçe İl Genel

Öğrenci Sıra No 93 480 1094 3363 130320 % 85,08

Sınava Katılan Öğrenci Sayısı 104 528 1227 3817 153181

	Soru	Doğru	Yanlış	Boş	Net	Başarı
TYT Türkçe	40	21	18	1	16,50	% 41
Cevap Anahtarı	B	ABABADCACBDBCDCDCEDEBCEBACBAEBCAEDAEADCEDE				
Cevaplarınız		ABAeADbeae aCeCcbCEacdCdBAEeCdEEDAEBdEDb				

	S	D	Y	B%
Türkçe	0	0	0	0
Metne Sözcük Yerleştirme	1	1	0	100
Sözcükte Anlam	1	1	0	100
Söz Öbeklerinde Anlam	1	1	0	100
CÜMLENİN ANLAMI VE YORUMU	2	2	0	100
Cümlede Kavramlar	1	0	1	0
Parçadaki Cümlelerin İçerik ve Özellikleri	1	0	1	0
CÜMLENİN ÖGELERİ	1	0	0	0
Filiisiler - Karma	1	0	1	0
SES BİLGİSİ	1	0	1	0
Büyük Harflerin Yazılışı	1	0	1	0
NOKTALAMA İŞARETLERİ	1	0	1	0
Üç Nokta	1	0	1	0
Düşünceyi Geliştirme Yolları	1	0	1	0
Paragrafta Anlatım Akışını Bozan Cümle	1	0	1	0
Paragrafı İkiye Ayırma	1	0	1	0
Paragrafa Cümle Yerleştirme	1	1	0	100
Cümlelerden Paragraf Oluşturma	1	1	0	100
Paragrafta Boş Bırakılan Yerleri Tamamlama	1	0	1	0
Paragrafta Ana Düşünce (Ana Fikir)	5	2	3	40
Diyalogun Yorumlanması	1	1	0	100
Paragrafın Yorumlanması	4	3	1	75
Paragrafta Yardımcı Düşünceler	9	6	3	67
Paragrafa Özgü Soru Kökü	1	1	0	100
Anlatım Teknikleri	1	1	0	100

	Soru	Doğru	Yanlış	Boş	Net	Başarı
Tarih-1	5	3	2	0	2,50	% 50
Coğrafya-1	5	2	2	1	1,50	% 30
Felsefe	5	1	1	3	0,75	% 15
Din Kült. ve Ahl. Bil.	5	4	1	0	3,75	% 75
Felsefe (Seçmeli)	5	0	0	5	0,00	% 0
TYT Sosyal	20	10	6	4	8,50	% 43
Cevap Anahtarı	B	ABEAEDBEDBBABBDBACECDDCD				
Cevaplarınız		ABcAdEDd eB cDBeCE				

	S	D	Y	B%
Tarih-1	0	0	0	0
İlk Çağ'da Başlıca Medeniyet Havzaları	1	0	1	0
İslamiyet'in Doğduğu Dönemde Dünya	1	1	0	100
İslamiyet'in Türk Devlet ve Toplum Yapısına Etkisi	1	1	0	100
Sevr Antlaşması	1	0	1	0
20. Yüzyıl Başlarında Osmanlı Devleti	1	1	0	100
Coğrafya-1	0	0	0	0
Coğrafya biliminin gelişimini açıklar.	1	1	0	100
İklim elementlerinin oluşumunu ve dağılımını açıklar.	1	0	1	0
Yeryüzündeki toprak çeşitliliğini oluşturan süreçleri ile ilişkilendirir.	1	0	0	0
Küresel Ortam: Bölgeler ve Ülkeler	1	0	1	0
Afetlerden korunma yöntemlerini açıklar.	1	1	0	100
Felsefe	0	0	0	0
Felsefi düşüncenin özelliklerini açıklar.	1	0	0	0
Bilgi felsefesinin konusunu ve problemlerini açıklar.	1	1	0	100
Felsefenin ortaya çıkışını hazırlayan düşünce ortamını açıklar.	1	0	1	0
Örnek felsefi metinlerden hareketle MÖ 6. yüzyıl-MS 2. yüzyıl filozoflarının felsefi görüşlerini analiz eder.	1	0	0	0
Ahlak felsefesinin konusunu ve problemlerini açıklar.	1	0	0	0
Din Kült. ve Ahl. Bil.	0	0	0	0
Gönül Coğrafyamız	1	0	1	0
Allah İnsan İlişkisi	1	1	0	100
Kur'an'da Bazı Kavramlar	1	1	0	100

	Soru	Doğru	Yanlış	Boş	Net	Başarı
Matematik-1	30	1	4	25	0,00	% 0
Geometri	10	0	0	10	0,00	% 0
TYT Matematik	40	1	4	35	0,00	% 0
Cevap Anahtarı	B	CBCEDADEEBEBEBCDDCEDDECDDBCCDBDEDECEBEACBC				
Cevaplarınız		d C e a d				

	S	D	Y	B%
Matematik-1	0	0	0	0
Rasyonel Sayılar	1	0	0	0
Üslü ifadeler	1	0	0	0
Kökü ifadeler	1	0	0	0
Asal Sayılar ve Aralarında Asal Sayılar	1	0	1	0
Birinci Dereceden Bir Bilinmeyenli Denklemler	1	1	0	100
Mutlak Değerli Eşitsizlikler	1	0	0	0
Sayı Basamakları	1	0	0	0
Tek ve Çift Sayılar	1	0	1	0
Aralık Kavramı ve Basit Eşitsizlikler	1	0	0	0
Küme Kavramı ve Kümelere İşlemler	1	0	0	0
Fonksiyon Grafikleri	1	0	0	0
Önemler ve Bileşik Önemler	1	0	0	0
VERİ	1	0	0	0
Kesir Problemleri	2	0	0	0
Sayı Problemleri	4	0	1	0
Bölünebilirlik Kuralları	1	0	0	0
Periyodik Durumlar	1	0	0	0
Yaş Problemleri	1	0	0	0
Hareket Problemleri	1	0	0	0
Karışım Problemleri	4	0	0	0

	Soru	Doğru	Yanlış	Boş	Net	Başarı
Fizik	7	2	1	4	1,75	% 25
Kimya	7	0	0	7	0,00	% 0
Biyoloji	6	0	0	6	0,00	% 0
TYT Fen	20	2	1	17	1,75	% 9
Cevap Anahtarı	B	CCADECECAADACECDDCDC				
Cevaplarınız		A cC				

	S	D	Y	B%
Fizik	0	0	0	0
Akışkanlarda akış hızı ile akışkan basıncı arasında ilişki kurar.	1	0	1	0
Kuvvet, ivme ve kütle kavramları arasındaki ilişkiyi açıklar.	1	0	0	0
Yapışma (adezyon) ve birbirini tutma (kohezyon) olaylarını örneklerle açıklar.	1	1	0	100
Ses Dalgası	1	0	0	0
Yaylarda atmanın yansımasını ve iletmesini analiz eder.	1	0	0	0
Küresel aynalarda görüntü oluşumunu ve özelliklerini açıklar.	1	1	0	100
Farklı sıcaklıktaki maddelerin ısı dengeye ulaşma sürecine ilişkin veri toplayarak kaydeder.	1	0	0	0
Kimya	0	0	0	0
Kimyanın ve kimyacıların başlıca çalışma alanlarını açıklar.	1	0	0	0
Periyodik özelliklerin değişim eğilimlerini açıklar.	1	0	0	0
Kimyasal türler arasındaki etkileşimleri sınıflandırır.	1	0	0	0
Kimyanın temel kanunlarını açıklar.	1	0	0	0
Sıvılarda viskoziteyi etkileyen faktörleri açıklar.	1	0	0	0
Çözünmüş madde oranını belirten ifadeleri yorumlar.	1	0	0	0
Astilerin ve bazların günlük hayat açısından önemli tepkimelerini açıklar.	1	0	0	0
Biyoloji	0	0	0	0
Ekosistemde Madde ve Enerji Akışı	1	0	0	0
Soyağaçları (Ototomal)	1	0	0	0
Enzimler	1	0	0	0
Canlıların Sınıflandırılması (Genel Özellikler)	1	0	0	0
Büyük Moleküllerin Taşınması	1	0	0	0
Mitoz	1	0	0	0

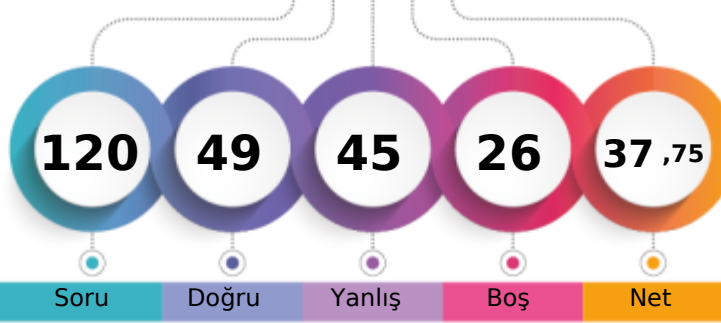
**MANİSA / YUNUSEMRE
KEP AKADEMİ**
**12E - 0
ATAKAN ATEŞ**

1. Öğrenci

Sizin yeriniz
(106969.)

Sonuncu Öğrenci

Soru Doğru Yanlış Boş Net

Şube Kurum İlçe İl Genel

Öğrenci Sıra No 78 392 933 2769 106969 % 69,83

Sınava Katılan Öğrenci Sayısı 104 528 1227 3817 153181

	Soru	Doğru	Yanlış	Boş	Net	Başarı
TYT Türkçe	40	23	17	0	18,75	% 47
Cevap Anahtarı	B	ABABADCACBDBCDCDCEDEBCEBABAEBCEAEDEAEDCEDE				
Cevaplarınız		cDbBbDbcCcBaCBDbCCbDcaCABAbBbeEDEAEDdEDE				

	S	D	Y	B%
Türkçe	0	0	0	0
Metne Sözcük Yerleştirme	1	0	1	0
Sözcükte Anlam	1	0	1	0
Söz Öbeplerinde Anlam	1	0	1	0
CÜMLENİN ANLAMI VE YORUMU	2	1	1	50
Cümlede Kavramlar	1	1	0	100
Parçadaki Cümlelerin İçerik ve Özellikleri	1	0	1	0
CÜMLENİN ÖGELERİ	1	1	0	100
Filiisiler - Karma	1	1	0	100
SES BİLGİSİ	1	0	1	0
Büyük Harflerin Yazılışı	1	0	1	0
NOKTALAMA İŞARETLERİ	1	0	1	0
Üç Nokta	1	0	1	0
Düşünceyi Geliştirme Yolları	1	1	0	100
Paragrafta Anlatım Akışını Bozan Cümle	1	1	0	100
Paragrafı İkiye Ayırma	1	0	1	0
Paragrafa Cümle Yerleştirme	1	0	1	0
Cümlelerden Paragraf Oluşturma	1	1	0	100
Paragrafta Boş Bırakılan Yerleri Tamamlama	1	0	1	0
Paragrafta Ana Düşünce (Ana Fikir)	5	2	3	40
Diyalogun Yorumlanması	1	1	0	100
Paragrafın Yorumlanması	4	3	1	75
Paragrafta Yardımcı Düşünceler	9	8	1	89
Paragrafa Özgü Soru Kökü	1	1	0	100
Anlatım Teknikleri	1	1	0	100

	Soru	Doğru	Yanlış	Boş	Net	Başarı
Tarih-1	5	4	1	0	3,75	% 75
Coğrafya-1	5	4	1	0	3,75	% 75
Felsefe	5	2	2	1	1,50	% 30
Din Kült. ve Ahl. Bil.	5	0	0	5	0,00	% 0
Felsefe (Seçmeli)	5	0	0	5	0,00	% 0
TYT Sosyal	20	10	4	6	9,00	% 45
Cevap Anahtarı	B	ABEAAEDBEDBBABBDBACECDDCD				
Cevaplarınız		ABEcaEaEdEb bBd				

	S	D	Y	B%
Tarih-1	0	0	0	0
İlk Çağ'da Başlıca Medeniyet Havzaları	1	1	0	100
İslamiyet'in Doğduğu Dönemde Dünya	1	1	0	100
İslamiyet'in Türk Devlet ve Toplum Yapısına Etkisi	1	0	1	0
Sevr Antlaşması	1	1	0	100
20. Yüzyıl Başlarında Osmanlı Devleti	1	1	0	100
Coğrafya-1	0	0	0	0
Coğrafya biliminin gelişimini açıklar.	1	1	0	100
İklim elemanlarının oluşumunu ve dağılımını açıklar.	1	1	0	100
Yeryüzündeki toprak çeşitliliğini oluşturan süreçleri ile ilişkilendirir.	1	1	0	100
Küresel Ortam: Bölgeler ve Ülkeler	1	0	1	0
Afetlerden korunma yöntemlerini açıklar.	1	1	0	100
Felsefe	0	0	0	0
Felsefi düşüncenin özelliklerini açıklar.	1	0	0	0
Bilgi felsefesinin konusunu ve problemlerini açıklar.	1	1	0	100
Felsefenin ortaya çıkışını hazırlayan düşünce ortamını açıklar.	1	0	1	0
Örnek felsefi metinlerden hareketle MÖ 6. yüzyıl-MS 2. yüzyıl filozoflarının felsefi görüşlerini analiz eder.	1	1	0	100
Ahlak felsefesinin konusunu ve problemlerini açıklar.	1	0	1	0
Din Kült. ve Ahl. Bil.	0	0	0	0
Gönül Coğrafyamız	1	0	0	0
Allah İnsan İlişkisi	1	0	0	0
Kur'an'da Bazı Kavramlar	1	0	0	0

	Soru	Doğru	Yanlış	Boş	Net	Başarı
Matematik-1	30	5	7	18	3,25	% 11
Geometri	10	6	3	1	5,25	% 53
TYT Matematik	40	11	10	19	8,50	% 21
Cevap Anahtarı	B	CBCDEADEEBCEBDCDDCEDEDCDBCCDBDEDECEBEACBC				
Cevaplarınız		c cdeDcaCDBeEceCE EAecC				

	S	D	Y	B%
Matematik-1	0	0	0	0
Rasyonel Sayılar	1	0	0	0
Üslü ifadeler	1	0	0	0
Kökü ifadeler	1	0	0	0
Asal Sayılar ve Aralarında Asal Sayılar	1	0	0	0
Birinci Dereceden Bir Bilinmeyenli Denklemler	1	0	0	0
Mutlak Değerli Eşitsizlikler	1	0	0	0
Sayı Basamakları	1	0	0	0
Tek ve Çift Sayılar	1	0	0	0
Aralık Kavramı ve Basit Eşitsizlikler	1	0	0	0
Küme Kavramı ve Kümelere İşlemler	1	0	0	0
Fonksiyon Grafikleri	1	0	0	0
Önermeler ve Bileşik Önermeler	1	0	0	0
VERİ	1	0	0	0
Kesir Problemleri	2	0	1	0
Sayı Problemleri	4	1	1	25
Bölünebilirlik Kuralları	1	0	1	0
Periyodik Durumlar	1	0	0	0
Yaş Problemleri	1	0	1	0
Hareket Problemleri	1	0	0	0
Karışım Problemleri	4	2	2	50

	Soru	Doğru	Yanlış	Boş	Net	Başarı
Fizik	7	3	4	0	2,00	% 29
Kimya	7	2	4	1	1,00	% 14
Biyoloji	6	0	6	0	-1,50	% 0
TYT Fen	20	5	14	1	1,50	% 8
Cevap Anahtarı	B	CCADECECAADACECDCCDC				
Cevaplarınız		CdAbcbEbeeDeC dcbbeb				

	S	D	Y	B%
Fizik	0	0	0	0
Akışkanlarda akış hızı ile akışkan basıncı arasında ilişkiyi kurar.	1	0	1	0
Kuvvet, ivme ve kütle kavramları arasındaki ilişkiyi açıklar.	1	1	0	100
Yapışma (adezyon) ve birbirini tutma (kohezyon) olaylarını örneklerle açıklar.	1	0	1	0
Ses Dalgası	1	0	1	0
Yaylarda atmanın yansımasını ve iletmesini analiz eder.	1	1	0	100
Küresel aynalarda görüntü oluşumunu ve özelliklerini açıklar.	1	1	0	100
Farklı sıcaklıktaki maddelerin ısı dengeye ulaşma sürecine ilişkin veri toplayarak kaydeder.	1	0	1	0
Kimya	0	0	0	0
Kimyanın ve kimyacıların başlıca çalışma alanlarını açıklar.	1	1	0	100
Periyodik özelliklerin değişime eğilimlerini açıklar.	1	1	0	100
Kimyasal türler arasındaki etkileşimleri sınıflandırır.	1	0	1	0
Kimyanın temel kanunlarını açıklar.	1	0	1	0
Sıvılarda viskoziteyi etkileyen faktörleri açıklar.	1	0	1	0
Çözünmüş madde oranını belirten ifadeleri yorumlar.	1	0	0	0
Astilerin ve bazların günlük hayat açısından önemli tepkimelerini açıklar.	1	1	0	100
Biyoloji	0	0	0	0
Ekosistemde Madde ve Enerji Akışı	1	0	1	0
Soyağaçları (Otozomal)	1	0	1	0
Enzimler	1	0	1	0
Canlıların Sınıflandırılması (Genel Özellikler)	1	0	1	0
Büyük Moleküllerin Taşınması	1	0	1	0
Mitoz	1	0	1	0

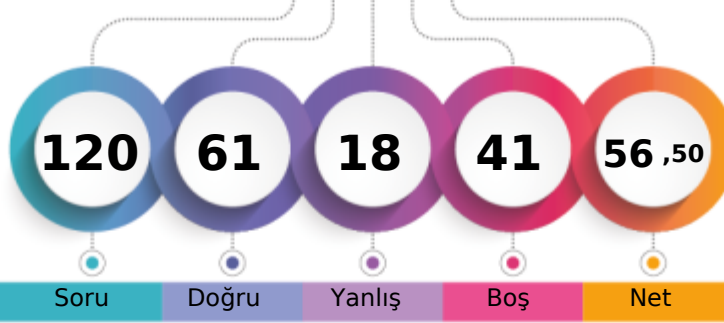

1. Öğrenci

Sizin yeriniz
(58161.)

Sonuncu Öğrenci

Soru Doğru Yanlış Boş Net

Şube Kurum İlçe İl Genel

Öğrenci Sıra No 25 174 535 1478 58161 % 37,97

Sınava Katılan Öğrenci Sayısı 104 528 1227 3817 153181

	Soru	Doğru	Yanlış	Boş	Net	Başarı
TYT Türkçe	40	27	9	4	24,75	% 62
Cevap Anahtarı	B	ABABADCACBDCBCDCCEDEBCEBAEBCAEDAEDCEDE				
Cevaplarınız		ABCBADACBDBCB DCCEeEBa BDeeCA DEAbedd				

	S	D	Y	B%
Türkçe	0	0	0	0
Metne Sözcük Yerleştirme	1	1	0	100
Sözcükte Anlam	1	1	0	100
Söz Öbeklerinde Anlam	1	1	0	100
CÜMLENİN ANLAMI VE YORUMU	2	1	1	50
Cümlede Kavramlar	1	1	0	100
Parçadaki Cümlelerin İçerik ve Özellikleri	1	1	0	100
CÜMLENİN ÖGELERİ	1	1	0	100
Filiisiler - Karma	1	1	0	100
SES BİLGİSİ	1	1	0	100
Büyük Harflerin Yazılışı	1	1	0	100
NOKTALAMA İŞARETLERİ	1	1	0	100
Üç Nokta	1	1	0	100
Düşünceyi Geliştirme Yolları	1	1	0	100
Paragrafta Anlatım Akışını Bozan Cümle	1	1	0	100
Paragrafı İkiye Ayırma	1	1	0	100
Paragrafa Cümle Yerleştirme	1	0	0	0
Cümlelerden Paragraf Oluşturma	1	1	0	100
Paragrafta Boş Bırakılan Yerleri Tamamlama	1	1	0	100
Paragrafta Ana Düşünce (Ana Fikir)	5	3	1	60
Diyalogun Yorumlanması	1	0	1	0
Paragrafın Yorumlanması	4	3	1	75
Paragrafta Yardımcı Düşünceler	9	3	4	33
Paragrafa Özgü Soru Kökü	1	1	0	100
Anlatım Teknikleri	1	0	1	0

	Soru	Doğru	Yanlış	Boş	Net	Başarı
Tarih-1	5	4	0	1	4,00	% 80
Coğrafya-1	5	4	0	1	4,00	% 80
Felsefe	5	1	3	1	0,25	% 5
Din Kült. ve Ahl. Bil.	5	5	0	0	5,00	% 100
Felsefe (Seçmeli)	5	0	0	5	0,00	% 0
TYT Sosyal	20	14	3	3	13,25	% 66
Cevap Anahtarı	B	ABEAAEDBEDBBABBDBACECDDCD				
Cevaplarınız		AB AAEDB D cAcDDBACE				

	S	D	Y	B%
Tarih-1	0	0	0	0
İlk Çağ'da Başlıca Medeniyet Havzaları	1	1	0	100
İslamiyet'in Doğduğu Dönemde Dünya	1	1	0	100
İslamiyet'in Türk Devlet ve Toplum Yapısına Etkisi	1	1	0	100
Sevr Antlaşması	1	0	0	0
20. Yüzyıl Başlarında Osmanlı Devleti	1	1	0	100
Coğrafya-1	0	0	0	0
Coğrafya biliminin gelişimini açıklar.	1	1	0	100
İklim elemanlarının oluşumunu ve dağılımını açıklar.	1	1	0	100
Yeryüzündeki toprak çeşitliliğini oluşturan süreçleri ile ilişkilendirir.	1	0	0	0
Küresel Ortam: Bölgeler ve Ülkeler	1	1	0	100
Afetlerden korunma yöntemlerini açıklar.	1	1	0	100
Felsefe	0	0	0	0
Felsefi düşüncenin özelliklerini açıklar.	1	0	1	0
Bilgi felsefesinin konusunu ve problemlerini açıklar.	1	0	0	0
Felsefenin ortaya çıkışını hazırlayan düşünce ortamını açıklar.	1	0	1	0
Örnek felsefi metinlerden hareketle MÖ 6. yüzyıl-MS 2. yüzyıl filozoflarının felsefi görüşlerini analiz eder.	1	0	1	0
Ahlak felsefesinin konusunu ve problemlerini açıklar.	1	1	0	100
Din Kült. ve Ahl. Bil.	0	0	0	0
Gönül Coğrafyamız	1	1	0	100
Allah İnsan İlişkisi	1	1	0	100
Kur'an'da Bazı Kavramlar	1	1	0	100

	Soru	Doğru	Yanlış	Boş	Net	Başarı
Matematik-1	30	10	5	15	8,75	% 29
Geometri	10	1	0	9	1,00	% 10
TYT Matematik	40	11	5	24	9,75	% 24
Cevap Anahtarı	B	CBCEDAEEBEBCCDDCEDDECCDBCCDBDEDECEBEACBC				
Cevaplarınız		CBCEDce BEB b c EC b E				

	S	D	Y	B%
Matematik-1	0	0	0	0
Rasyonel Sayılar	1	1	0	100
Üslü ifadeler	1	0	1	0
Kökü ifadeler	1	1	0	100
Asal Sayılar ve Aralarında Asal Sayılar	1	1	0	100
Birinci Dereceden Bir Bilinmeyenli Denklemler	1	1	0	100
Mutlak Değerli Eşitsizlikler	1	0	0	0
Sayı Basamakları	1	1	0	100
Tek ve Çift Sayılar	1	0	1	0
Aralık Kavramı ve Basit Eşitsizlikler	1	0	0	0
Küme Kavramı ve Kümelere İşlemler	1	0	0	0
Fonksiyon Grafikleri	1	0	0	0
Önermeler ve Bileşik Önermeler	1	1	0	100
VERİ	1	1	0	100
Kesir Problemleri	2	1	0	50
Sayı Problemleri	4	0	0	0
Bölünebilme Kuralları	1	0	1	0
Periyodik Durumlar	1	0	1	0
Yaş Problemleri	1	1	0	100
Hareket Problemleri	1	0	0	0
Karışım Problemleri	4	1	1	25

	Soru	Doğru	Yanlış	Boş	Net	Başarı
Fizik	7	4	0	3	4,00	% 57
Kimya	7	4	0	3	4,00	% 57
Biyoloji	6	1	1	4	0,75	% 13
TYT Fen	20	9	1	10	8,75	% 44
Cevap Anahtarı	B	CCADECECAADACECCDDCDC				
Cevaplarınız		A ECEC DAC d D				

	S	D	Y	B%
Fizik	0	0	0	0
Akışkanlarda akış hızı ile akışkan basıncı arasında ilişki kurar.	1	1	0	100
Kuvvet, ivme ve kütle kavramları arasındaki ilişkiyi açıklar.	1	1	0	100
Yapışma (adezyon) ve birbirini tutma (kohezyon) olaylarını örneklerle açıklar.	1	1	0	100
Ses Dalgası	1	0	0	0
Yaylarda atmanın yansımaları ve iletmesini analiz eder.	1	0	0	0
Küresel aynalarda görüntü oluşumunu ve özelliklerini açıklar.	1	1	0	100
Farklı sıcaklıktaki maddelerin ısı dengeye ulaşma sürecine ilişkin veri toplayarak kaydeder.	1	0	0	0
Kimya	0	0	0	0
Kimyanın ve kimyacıların başlıca çalışma alanlarını açıklar.	1	1	0	100
Periyodik özelliklerin değişme eğilimlerini açıklar.	1	1	0	100
Kimyasal türler arasındaki etkileşimleri sınıflandırır.	1	0	0	0
Kimyanın temel kanunlarını açıklar.	1	1	0	100
Sıvılarda viskoziteyi etkileyen faktörleri açıklar.	1	0	0	0
Çözünmüş madde oranını belirten ifadeleri yorumlar.	1	0	0	0
Astilerin ve bazların günlük hayat açısından önemli tepkimelerini açıklar.	1	1	0	100
Biyoloji	0	0	0	0
Ekosistemde Madde ve Enerji Akışı	1	0	0	0
Soyağaçları (Ototomal)	1	0	0	0
Enzimler	1	0	1	0
Canlıların Sınıflandırılması (Genel Özellikler)	1	0	0	0
Büyük Moleküllerin Taşınması	1	0	0	0
Mitoz	1	1	0	100

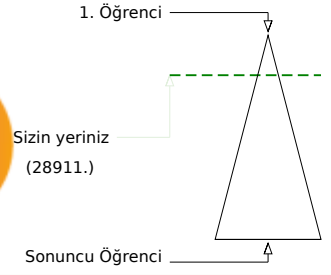
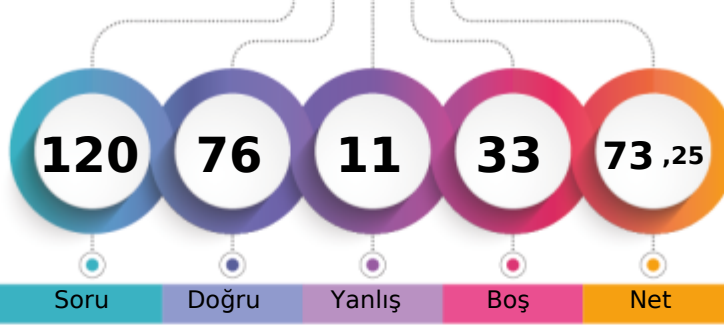
**MANİSA / YUNUSEMRE
KEP AKADEMİ**
**12E - 0
AYŞENAZ BALTAŞ**

Soru Doğru Yanlış Boş Net

Şube Kurum İlçe İl Genel

Öğrenci Sıra No 6 82 302 742 28911 % 18,87

Sınava Katılan Öğrenci Sayısı 104 528 1227 3817 153181

	Soru	Doğru	Yanlış	Boş	Net	Başarı
TYT Türkçe	40	35	4	1	34,00	% 85
Cevap Anahtarı	A BAADABCBBCDADEBCDCBDAECCBACBAEBAEDDEECED					
Cevaplarınız	BcdDABbBCD DEBCDCBDAECCBACBAEBAEDbEECED					

	S	D	Y	B%
Türkçe	0	0	0	0
Metne Sözcük Yerleştirme	1	1	0	100
Sözcükte Anlam	1	0	1	0
Söz Öbeklerinde Anlam	1	0	1	0
CÜMLENİN ANLAMI VE YORUMU	2	2	0	100
Cümlede Kavramlar	1	1	0	100
Parçadaki Cümlelerin İçerik ve Özellikleri	1	0	1	0
CÜMLENİN ÖGELERİ	1	1	0	100
Filiisiler - Karma	1	1	0	100
SES BİLGİSİ	1	1	0	100
Büyük Harflerin Yazılışı	1	0	0	0
NOKTALAMA İŞARETLERİ	1	1	0	100
Üç Nokta	1	1	0	100
Düşünceyi Geliştirme Yolları	1	1	0	100
Paragrafta Anlatım Akışını Bozan Cümle	1	1	0	100
Paragrafı İkiye Ayırma	1	1	0	100
Paragrafa Cümle Yerleştirme	1	1	0	100
Cümlelerden Paragraf Oluşturma	1	1	0	100
Paragrafta Boş Bırakılan Yerleri Tamamlama	1	1	0	100
Paragrafta Ana Düşünce (Ana Fikir)	5	5	0	100
Diyalogun Yorumlanması	1	1	0	100
Paragrafın Yorumlanması	4	4	0	100
Paragrafta Yardımcı Düşünceler	9	8	1	89
Paragrafa Özgü Soru Kökü	1	1	0	100
Anlatım Teknikleri	1	1	0	100

	Soru	Doğru	Yanlış	Boş	Net	Başarı
Tarih-1	5	3	2	0	2,50	% 50
Coğrafya-1	5	5	0	0	5,00	% 100
Felsefe	5	3	0	2	3,00	% 60
Din Kült. ve Ahl. Bil.	5	5	0	0	5,00	% 100
Felsefe (Seçmeli)	5	0	0	5	0,00	% 0
TYT Sosyal	20	16	2	2	15,50	% 78
Cevap Anahtarı	A ABAAEADEBDBBBBAAEDCBDCDD					
Cevaplarınız	dbAaEADEBDBBB AEDCB					

	S	D	Y	B%
Tarih-1	0	0	0	0
İlk Çağ'da Başlıca Medeniyet Havzaları	1	0	1	0
İslamiyet'in Doğduğu Dönemde Dünya	1	1	0	100
İslamiyet'in Türk Devlet ve Toplum Yapısına Etkisi	1	1	0	100
Sevr Antlaşması	1	0	1	0
20. Yüzyıl Başlarında Osmanlı Devleti	1	1	0	100
Coğrafya-1	0	0	0	0
Coğrafya biliminin gelişimini açıklar.	1	1	0	100
İklim elemanlarının oluşumunu ve dağılımını açıklar.	1	1	0	100
Yeryüzündeki toprak çeşitliliğini oluşum süreçleri ile ilişkilendirir.	1	1	0	100
Küresel Ortam: Bölgeler ve Ülkeler	1	1	0	100
Afetlerden korunma yöntemlerini açıklar.	1	1	0	100
Felsefe	0	0	0	0
Felsefi düşüncenin özelliklerini açıklar.	1	1	0	100
Bilgi felsefesinin konusunu ve problemlerini açıklar.	1	1	0	100
Felsefenin ortaya çıkışını hazırlayan düşünce ortamını açıklar.	1	1	0	100
Örnek felsefi metinlerden hareketle MÖ 6. yüzyıl-MS 2. yüzyıl filozoflarının felsefi görüşlerini analiz eder.	1	0	0	0
Ahlak felsefesinin konusunu ve problemlerini açıklar.	1	0	0	0
Din Kült. ve Ahl. Bil.	0	0	0	0
Gönül Coğrafyamız	1	1	0	100
Allah İnsan İlişkisi	1	1	0	100
Kur'an'da Bazı Kavramlar	1	1	0	100

	Soru	Doğru	Yanlış	Boş	Net	Başarı
Matematik-1	30	22	2	6	21,50	% 72
Geometri	10	3	1	6	2,75	% 28
TYT Matematik	40	25	3	12	24,25	% 61
Cevap Anahtarı	A EDDCCEBAECCDBBEEDDCCDECBDCDEDBECEDBBACEC					
Cevaplarınız	EDDCCEBc C BBEEED CDDECBDe DBEC B b					

	S	D	Y	B%
Matematik-1	0	0	0	0
Rasyonel Sayılar	1	1	0	100
Üslü ifadeler	1	1	0	100
Kökü ifadeler	1	1	0	100
Asal Sayılar ve Aralarında Asal Sayılar	1	1	0	100
Birinci Dereceden Bir Bilinmeyenli Denklemler	1	1	0	100
Mutlak Değerli Eşitsizlikler	1	1	0	100
Sayı Basamakları	1	1	0	100
Tek ve Çift Sayılar	1	0	1	0
Aralık Kavramı ve Basit Eşitsizlikler	1	0	0	0
Küme Kavramı ve Kümelere İşlemler	1	1	0	100
Fonksiyon Grafikleri	1	0	0	0
Önermeler ve Bileşik Önermeler	1	1	0	100
VERİ	1	1	0	100
Kesir Problemleri	2	2	0	100
Sayı Problemleri	4	3	0	75
Bölünebilirlik Kuralları	1	1	0	100
Periyodik Durumlar	1	0	0	0
Yaş Problemleri	1	1	0	100
Hareket Problemleri	1	1	0	100
Karışım Problemleri	4	3	1	75

	Soru	Doğru	Yanlış	Boş	Net	Başarı
Fizik	7	0	0	7	0,00	% 0
Kimya	7	0	0	7	0,00	% 0
Biyoloji	6	0	2	4	-0,50	% 0
TYT Fen	20	0	2	18	-0,50	% 0
Cevap Anahtarı	A EECDCAACAACBCDCDCD					
Cevaplarınız	e e					

	S	D	Y	B%
Fizik	0	0	0	0
Akışkanlarda akış hızı ile akışkan basıncı arasında ilişki kurar.	1	0	0	0
Küvet, ivme ve kütle kavramları arasındaki ilişkiyi açıklar.	1	0	0	0
Yapışma (adezyon) ve birbirini tutma (kohezyon) olaylarını örneklerle açıklar.	1	0	0	0
Ses Dalgası	1	0	0	0
Yaylarda atmanın yansımasını ve iletmesini analiz eder.	1	0	0	0
Küresel aynalarda görüntü oluşumunu ve özelliklerini açıklar.	1	0	0	0
Farklı sıcaklıktaki maddelerin ısı dengeye ulaşma sürecine ilişkin veri toplayarak kaydeder.	1	0	0	0
Kimya	0	0	0	0
Kimyanın ve kimyacıların başlıca çalışma alanlarını açıklar.	1	0	0	0
Periyodik özelliklerin değişme eğilimlerini açıklar.	1	0	0	0
Kimyasal türler arasındaki etkileşimleri sınıflandırır.	1	0	0	0
Kimyanın temel kanunlarını açıklar.	1	0	0	0
Sıvılarda viskoziteyi etkileyen faktörleri açıklar.	1	0	0	0
Çözünmüş madde oranını belirten ifadeleri yorumlar.	1	0	0	0
Astillerin ve bazların günlük hayat açısından önemli tepkimelerini açıklar.	1	0	0	0
Biyoloji	0	0	0	0
Ekosistemde Madde ve Enerji Akışı	1	0	0	0
Soyağaçları (Ototomal)	1	0	0	0
Enzimler	1	0	1	0
Canlıların Sınıflandırılması (Genel Özellikler)	1	0	0	0
Büyük Moleküllerin Taşınması	1	0	1	0
Mitoz	1	0	0	0

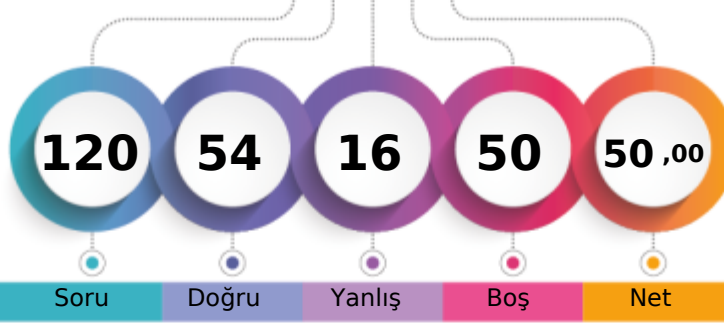

1. Öğrenci

Sizin yeriniz
(75087.)

Sonuncu Öğrenci

Soru Doğru Yanlış Boş Net

Şube Kurum İlçe İl Genel

Öğrenci Sıra No 51 257 679 1910 75087 % 49,02

Sınava Katılan Öğrenci Sayısı 104 528 1227 3817 153181

	Soru	Doğru	Yanlış	Boş	Net	Başarı
TYT Türkçe	40	33	5	2	31,75	% 79
Cevap Anahtarı	B	ABABADCACBDBCDCDEEBCABAEBCAEDEAEDCEDE				
Cevaplarınız		ABABADCACDB CBCcCC DEcCABAEeaAEDEAcDCEDE				

	S	D	Y	B%
Türkçe	0	0	0	0
Metne Sözcük Yerleştirme	1	1	0	100
Sözcükte Anlam	1	1	0	100
Söz Öbeklerinde Anlam	1	1	0	100
CÜMLENİN ANLAMI VE YORUMU	2	2	0	100
Cümlede Kavramlar	1	1	0	100
Parçadaki Cümlelerin İçerik ve Özellikleri	1	1	0	100
CÜMLENİN ÖGELERİ	1	1	0	100
Filiisiler - Karma	1	1	0	100
SES BİLGİSİ	1	0	1	0
Büyük Harflerin Yazılışı	1	1	0	100
NOKTALAMA İŞARETLERİ	1	0	0	0
Üç Nokta	1	1	0	100
Düşünceyi Geliştirme Yolları	1	1	0	100
Paragrafta Anlatım Akışını Bozan Cümle	1	1	0	100
Paragrafı İkiye Ayırma	1	1	0	100
Paragrafa Cümle Yerleştirme	1	1	0	100
Cümlelerden Paragraf Oluşturma	1	1	0	100
Paragrafta Boş Bırakılan Yerleri Tamamlama	1	0	1	0
Paragrafta Ana Düşünce (Ana Fikir)	5	3	1	60
Diyalogun Yorumlanması	1	1	0	100
Paragrafın Yorumlanması	4	3	1	75
Paragrafta Yardımcı Düşünceler	9	8	1	89
Paragrafa Özgü Soru Kökü	1	1	0	100
Anlatım Teknikleri	1	1	0	100

	Soru	Doğru	Yanlış	Boş	Net	Başarı
Tarih-1	5	3	2	0	2,50	% 50
Coğrafya-1	5	4	1	0	3,75	% 75
Felsefe	5	4	0	1	4,00	% 80
Din Kült. ve Ahl. Bil.	5	3	1	1	2,75	% 55
Felsefe (Seçmeli)	5	0	0	5	0,00	% 0
TYT Sosyal	20	14	4	2	13,00	% 65
Cevap Anahtarı	B	ABEAAEDBEDBBABBDBACECDDCD				
Cevaplarınız		ABdAdEdEDBBA B BeCE				

	S	D	Y	B%
Tarih-1	0	0	0	0
İlk Çağ'da Başlıca Medeniyet Havzaları	1	0	1	0
İslamiyet'in Doğduğu Dönemde Dünya	1	1	0	100
İslamiyet'in Türk Devlet ve Toplum Yapısına Etkisi	1	1	0	100
Sevr Antlaşması	1	0	1	0
20. Yüzyıl Başlarında Osmanlı Devleti	1	1	0	100
Coğrafya-1	0	0	0	0
Coğrafya biliminin gelişimini açıklar.	1	1	0	100
İklim elementlerinin oluşumunu ve dağılımını açıklar.	1	1	0	100
Yeryüzündeki toprak çeşitliliğini oluşum süreçleri ile ilişkilendirir.	1	1	0	100
Küresel Ortam: Bölgeler ve Ülkeler	1	0	1	0
Afetlerden korunma yöntemlerini açıklar.	1	1	0	100
Felsefe	0	0	0	0
Felsefi düşüncenin özelliklerini açıklar.	1	1	0	100
Bilgi felsefesinin konusunu ve problemlerini açıklar.	1	1	0	100
Felsefenin ortaya çıkışını hazırlayan düşünce ortamını açıklar.	1	1	0	100
Örnek felsefi metinlerden hareketle MÖ 6. yüzyıl-MS 2. yüzyıl filozoflarının felsefi görüşlerini analiz eder.	1	0	0	0
Ahlak felsefesinin konusunu ve problemlerini açıklar.	1	1	0	100
Din Kült. ve Ahl. Bil.	0	0	0	0
Gönül Coğrafyamız	1	0	1	0
Allah İnsan İlişkisi	1	1	0	100
Kur'an'da Bazı Kavramlar	1	0	0	0

	Soru	Doğru	Yanlış	Boş	Net	Başarı
Matematik-1	30	6	3	21	5,25	% 18
Geometri	10	0	2	8	-0,50	% 0
TYT Matematik	40	6	5	29	4,75	% 12
Cevap Anahtarı	B	CBCEDADEEBEBCCDDCEDDECCDBCCDBDEDECEBEACBC				
Cevaplarınız		daC D B B E e B d d				

	S	D	Y	B%
Matematik-1	0	0	0	0
Rasyonel Sayılar	1	0	0	0
Üslü ifadeler	1	0	0	0
Kökü ifadeler	1	1	0	100
Asal Sayılar ve Aralarında Asal Sayılar	1	0	1	0
Birinci Dereceden Bir Bilinmeyenli Denklemler	1	1	0	100
Mutlak Değerli Eşitsizlikler	1	0	0	0
Sayı Basamakları	1	0	1	0
Tek ve Çift Sayılar	1	0	0	0
Aralık Kavramı ve Basit Eşitsizlikler	1	0	0	0
Küme Kavramı ve Kümelere İşlemler	1	0	0	0
Fonksiyon Grafikleri	1	0	0	0
Önermeler ve Bileşik Önermeler	1	1	0	100
VERİ	1	1	0	100
Kesir Problemleri	2	0	0	0
Sayı Problemleri	4	1	1	25
Bölünebilme Kuralları	1	0	0	0
Periyodik Durumlar	1	0	0	0
Yaş Problemleri	1	0	0	0
Hareket Problemleri	1	0	0	0
Karışım Problemleri	4	0	0	0

	Soru	Doğru	Yanlış	Boş	Net	Başarı
Fizik	7	0	0	7	0,00	% 0
Kimya	7	1	0	6	1,00	% 14
Biyoloji	6	0	2	4	-0,50	% 0
TYT Fen	20	1	2	17	0,50	% 3
Cevap Anahtarı	B	CCADECECAADACECDDCDC				
Cevaplarınız		D c e				

	S	D	Y	B%
Fizik	0	0	0	0
Akışkanlarda akış hızı ile akışkan basıncı arasında ilişki kurar.	1	0	0	0
Kuvvet, ivme ve kütle kavramları arasındaki ilişkiyi açıklar.	1	0	0	0
Yapışma (adezyon) ve birbirini tutma (kohezyon) olaylarını örneklerle açıklar.	1	0	0	0
Ses Dalgası	1	0	0	0
Yaylarda atmanın yansımaları ve iletmesini analiz eder.	1	0	0	0
Küresel aynalarda görüntü oluşumunu ve özelliklerini açıklar.	1	0	0	0
Farklı sıcaklıktaki maddelerin ısı dengeye ulaşma sürecine ilişkin veri toplayarak kaydeder.	1	0	0	0
Kimya	0	0	0	0
Kimyanın ve kimyacıların başlıca çalışma alanlarını açıklar.	1	1	0	100
Periyodik özelliklerin değişme eğilimlerini açıklar.	1	0	0	0
Kimyasal türler arasındaki etkileşimleri sınıflandırır.	1	0	0	0
Kimyanın temel kanunlarını açıklar.	1	0	0	0
Sıvılarda viskoziteyi etkileyen faktörleri açıklar.	1	0	0	0
Çözünmüş madde oranını belirten ifadeleri yorumlar.	1	0	0	0
Astilerin ve bazların günlük hayat açısından önemli tepkimelerini açıklar.	1	0	0	0
Biyoloji	0	0	0	0
Ekosistemde Madde ve Enerji Akışı	1	0	1	0
Soyağaçları (Ototomal)	1	0	0	0
Enzimler	1	0	0	0
Canlıların Sınıflandırılması (Genel Özellikler)	1	0	0	0
Büyük Moleküllerin Taşınması	1	0	0	0
Mitoz	1	0	1	0

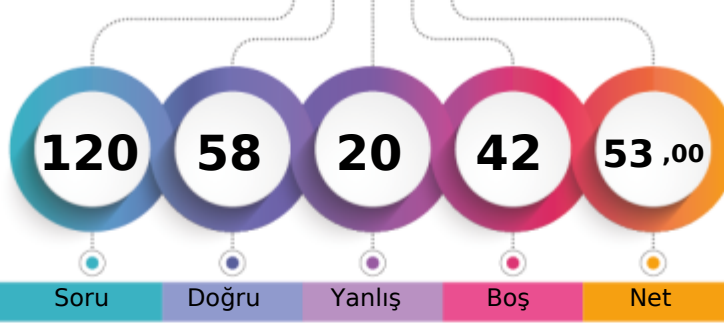
MANİSA / YUNUSEMRE
KEP AKADEMİ12E - 0
BEGÜM KIRTOK

1. Öğrenci

Sizin yeriniz
(67654.)

Sonuncu Öğrenci

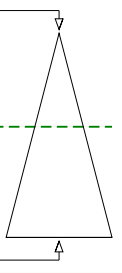

Soru Doğru Yanlış Boş Net

Şube Kurum İlçe İl Genel

Öğrenci Sıra No 40 219 621 1725 67654 % 44,17

Sınava Katılan Öğrenci Sayısı 104 528 1227 3817 153181

	Soru	Doğru	Yanlış	Boş	Net	Başarı
TYT Türkçe	40	32	8	0	30,00	% 75
Cevap Anahtarı	B	ABABADCACBDBCDCDEBCEBACBAEBCAEDAEDECEDE				
Cevaplarınız		ABbBdDcACaBDCBdcCEDEBCEBACBAEedeEDEAEDECEDE				

	S	D	Y	B%
Türkçe	0	0	0	0
Metne Sözcük Yerleştirme	1	1	0	100
Sözcükte Anlam	1	1	0	100
Söz Öbeklerinde Anlam	1	0	1	0
CÜMLENİN ANLAMI VE YORUMU	2	1	1	50
Cümlede Kavramlar	1	1	0	100
Parçadaki Cümlelerin İçerik ve Özellikleri	1	1	0	100
CÜMLENİN ÖGELERİ	1	1	0	100
Filiisiler - Karma	1	1	0	100
SES BİLGİSİ	1	0	1	0
Büyük Harflerin Yazılışı	1	1	0	100
NOKTALAMA İŞARETLERİ	1	1	0	100
Üç Nokta	1	1	0	100
Düşünceyi Geliştirme Yolları	1	1	0	100
Paragrafta Anlatım Akışını Bozan Cümle	1	1	0	100
Paragrafı İkiye Ayırma	1	0	1	0
Paragrafa Cümle Yerleştirme	1	0	1	0
Cümlelerden Paragraf Oluşturma	1	1	0	100
Paragrafta Boş Bırakılan Yerleri Tamamlama	1	1	0	100
Paragrafta Ana Düşünce (Ana Fikir)	5	3	2	60
Diyalogun Yorumlanması	1	1	0	100
Paragrafın Yorumlanması	4	3	1	75
Paragrafta Yardımcı Düşünceler	9	9	0	100
Paragrafa Özgü Soru Kökü	1	1	0	100
Anlatım Teknikleri	1	1	0	100

	Soru	Doğru	Yanlış	Boş	Net	Başarı
Tarih-1	5	5	0	0	5,00	% 100
Coğrafya-1	5	2	2	1	1,50	% 30
Felsefe	5	3	0	2	3,00	% 60
Din Kült. ve Ahl. Bil.	5	2	2	1	1,50	% 30
Felsefe (Seçmeli)	5	0	0	5	0,00	% 0
TYT Sosyal	20	12	4	4	11,00	% 55
Cevap Anahtarı	B	ABEAAEDBEDBBABBDBACECDDCD				
Cevaplarınız		ABEAA DedDBB B BeCa				

	S	D	Y	B%
Tarih-1	0	0	0	0
İlk Çağ'da Başlıca Medeniyet Havzaları	1	1	0	100
İslamiyet'in Doğduğu Dönemde Dünya	1	1	0	100
İslamiyet'in Türk Devlet ve Toplum Yapısına Etkisi	1	1	0	100
Sevr Antlaşması	1	1	0	100
20. Yüzyıl Başlarında Osmanlı Devleti	1	1	0	100
Coğrafya-1	0	0	0	0
Coğrafya biliminin gelişimini açıklar.	1	0	0	0
İklim elemanlarının oluşumunu ve dağılımını açıklar.	1	1	0	100
Yeryüzündeki toprak çeşitliliğini oluşum süreçleri ile ilişkilendirir.	1	0	1	0
Küresel Ortam: Bölgeler ve Ülkeler	1	0	1	0
Afetlerden korunma yöntemlerini açıklar.	1	1	0	100
Felsefe	0	0	0	0
Felsefi düşüncenin özelliklerini açıklar.	1	1	0	100
Bilgi felsefesinin konusunu ve problemlerini açıklar.	1	1	0	100
Felsefenin ortaya çıkışını hazırlayan düşünce ortamını açıklar.	1	1	0	100
Örnek felsefi metinlerden hareketle MÖ 6. yüzyıl-MS 2. yüzyıl filozoflarının felsefi görüşlerini analiz eder.	1	0	0	0
Ahlak felsefesinin konusunu ve problemlerini açıklar.	1	0	0	0
Din Kült. ve Ahl. Bil.	0	0	0	0
Gönül Coğrafyamız	1	0	1	0
Allah İnsan İlişkisi	1	0	1	0
Kur'an'da Bazı Kavramlar	1	0	0	0

	Soru	Doğru	Yanlış	Boş	Net	Başarı
Matematik-1	30	11	4	15	10,00	% 33
Geometri	10	2	1	7	1,75	% 18
TYT Matematik	40	13	5	22	11,75	% 29
Cevap Anahtarı	B	CBCEDADEEBCEBDCDDCEDDECCDBCCDBDEDECEBEACBC				
Cevaplarınız		C DAaE BbB cD e B CDB d E A				

	S	D	Y	B%
Matematik-1	0	0	0	0
Rasyonel Sayılar	1	0	0	0
Üslü ifadeler	1	0	1	0
Kökü ifadeler	1	1	0	100
Asal Sayılar ve Aralarında Asal Sayılar	1	0	0	0
Birinci Dereceden Bir Bilinmeyenli Denklemler	1	1	0	100
Mutlak Değerli Eşitsizlikler	1	1	0	100
Sayı Basamakları	1	0	0	0
Tek ve Çift Sayılar	1	1	0	100
Aralık Kavramı ve Basit Eşitsizlikler	1	0	0	0
Küme Kavramı ve Kümelere İşlemler	1	0	0	0
Fonksiyon Grafikleri	1	0	0	0
Önermeler ve Bileşik Önermeler	1	1	0	100
VERİ	1	1	0	100
Kesir Problemleri	2	1	1	50
Sayı Problemleri	4	0	1	0
Bölünebilme Kuralları	1	1	0	100
Periyodik Durumlar	1	0	0	0
Yaş Problemleri	1	0	1	0
Hareket Problemleri	1	0	0	0
Karışım Problemleri	4	2	0	50

	Soru	Doğru	Yanlış	Boş	Net	Başarı
Fizik	7	0	1	6	-0,25	% 0
Kimya	7	0	1	6	-0,25	% 0
Biyoloji	6	1	1	4	0,75	% 13
TYT Fen	20	1	3	16	0,25	% 1
Cevap Anahtarı	B	CCADECECAADACECDDCDC				
Cevaplarınız		c a D e				

	S	D	Y	B%
Fizik	0	0	0	0
Akışkanlarda akış hızı ile akışkan basıncı arasında ilişki kurar.	1	0	0	0
Kuvvet, ivme ve kütle kavramları arasındaki ilişkiyi açıklar.	1	0	0	0
Yapışma (adezyon) ve birbirini tutma (kohezyon) olaylarını örneklerle açıklar.	1	0	0	0
Ses Dalgası	1	0	0	0
Yaylarda atmanın yansımaları ve iletmesini analiz eder.	1	0	0	0
Küresel aynalarda görüntü oluşumunu ve özelliklerini açıklar.	1	0	1	0
Farklı sıcaklıktaki maddelerin ısı dengeye ulaşma sürecine ilişkin veri toplayarak kaydeder.	1	0	0	0
Kimya	0	0	0	0
Kimyanın ve kimyacıların başlıca çalışma alanlarını açıklar.	1	0	1	0
Periyodik özelliklerin değişme eğilimlerini açıklar.	1	0	0	0
Kimyasal türler arasındaki etkileşimleri sınıflandırır.	1	0	0	0
Kimyanın temel kanunlarını açıklar.	1	0	0	0
Sıvılarda viskoziteyi etkileyen faktörleri açıklar.	1	0	0	0
Çözünmüş madde oranını belirten ifadeleri yorumlar.	1	0	0	0
Astilerin ve bazların günlük hayat açısından önemli tepkimelerini açıklar.	1	0	0	0
Biyoloji	0	0	0	0
Ekosistemde Madde ve Enerji Akışı	1	1	0	100
Soyağaçları (Ototomal)	1	0	0	0
Enzimler	1	0	0	0
Canlıların Sınıflandırılması (Genel Özellikler)	1	0	0	0
Büyük Moleküllerin Taşınması	1	0	0	0
Mitoz	1	0	1	0

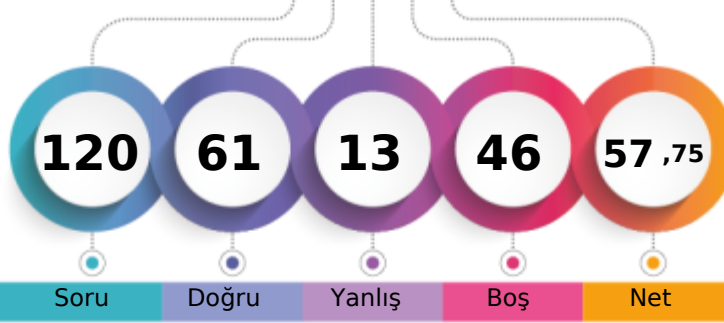

1. Öğrenci

Sizin yeriniz
(56600.)

Sonuncu Öğrenci

Soru Doğru Yanlış Boş Net

Şube Kurum İlçe İl Genel

Öğrenci Sıra No 23 170 524 1441 56600 % 36,95

Sınava Katılan Öğrenci Sayısı 104 528 1227 3817 153181

	Soru	Doğru	Yanlış	Boş	Net	Başarı
TYT Türkçe	40	33	7	0	31,25	% 78
Cevap Anahtarı	A BAADABCBDCDADEBCDCBDAECCBACBAEBAEDDEECED					
Cevaplarınız	BAeDceBCDADcBCDCBDAECCBAdAEeEABDDEECED					

	S	D	Y	B	%
Türkçe	0	0	0	0	0
Metne Sözcük Yerleştirme	1	1	0	100	
Sözcükte Anlam	1	1	0	100	
Söz Öbeklerinde Anlam	1	0	1	0	
CÜMLENİN ANLAMI VE YORUMU	2	1	1	50	
Cümlede Kavramlar	1	0	1	0	
Parçadaki Cümlelerin İçerik ve Özellikleri	1	1	0	100	
CÜMLENİN ÖGELERİ	1	1	0	100	
Filiisiler - Karma	1	1	0	100	
SES BİLGİSİ	1	1	0	100	
Büyük Harflerin Yazılışı	1	1	0	100	
NOKTALAMA İŞARETLERİ	1	1	0	100	
Üç Nokta	1	0	1	0	
Düşünceyi Geliştirme Yolları	1	1	0	100	
Paragrafta Anlatım Akışını Bozan Cümle	1	1	0	100	
Paragrafı İkiye Ayırma	1	1	0	100	
Paragrafa Cümle Yerleştirme	1	1	0	100	
Cümlelerden Paragraf Oluşturma	1	1	0	100	
Paragrafta Boş Bırakılan Yerleri Tamamlama	1	1	0	100	
Paragrafta Ana Düşünce (Ana Fikir)	5	4	1	80	
Diyalogun Yorumlanması	1	1	0	100	
Paragrafın Yorumlanması	4	3	1	75	
Paragrafta Yardımcı Düşünceler	9	8	1	89	
Paragrafa Özgü Soru Kökü	1	1	0	100	
Anlatım Teknikleri	1	1	0	100	

	Soru	Doğru	Yanlış	Boş	Net	Başarı
Tarih-1	5	5	0	0	5,00	% 100
Coğrafya-1	5	5	0	0	5,00	% 100
Felsefe	5	3	0	2	3,00	% 60
Din Kült. ve Ahl. Bil.	5	4	1	0	3,75	% 75
Felsefe (Seçmeli)	5	0	0	5	0,00	% 0
TYT Sosyal	20	17	1	2	16,75	% 84
Cevap Anahtarı	A ABAAEAEDEBDBBBBAEDCBDCDD					
Cevaplarınız	ABAAEAEDEBDBBB eEDCB					

	S	D	Y	B	%
Tarih-1	0	0	0	0	0
İlk Çağ'da Başlıca Medeniyet Havzaları	1	1	0	100	
İslamiyet'in Doğduğu Dönemde Dünya	1	1	0	100	
İslamiyet'in Türk Devlet ve Toplum Yapısına Etkisi	1	1	0	100	
Sevr Antlaşması	1	1	0	100	
20. Yüzyıl Başlarında Osmanlı Devleti	1	1	0	100	
Coğrafya-1	0	0	0	0	0
Coğrafya biliminin gelişimini açıklar.	1	1	0	100	
İklim elemanlarının oluşumunu ve dağılımını açıklar.	1	1	0	100	
Yeryüzündeki toprak çeşitliliğini oluşum süreçleri ile ilişkilendirir.	1	1	0	100	
Küresel Ortam: Bölgeler ve Ülkeler	1	1	0	100	
Afetlerden korunma yöntemlerini açıklar.	1	1	0	100	
Felsefe	0	0	0	0	0
Felsefi düşüncenin özelliklerini açıklar.	1	1	0	100	
Bilgi felsefesinin konusunu ve problemlerini açıklar.	1	1	0	100	
Felsefenin ortaya çıkışını hazırlayan düşünce ortamını açıklar.	1	1	0	100	
Örnek felsefi metinlerden hareketle MÖ 6. yüzyıl-MS 2. yüzyıl filozoflarının felsefi görüşlerini analiz eder.	1	0	0	0	
Ahlak felsefesinin konusunu ve problemlerini açıklar.	1	0	0	0	
Din Kült. ve Ahl. Bil.	0	0	0	0	0
Gönlü Coğrafyamız	1	0	1	0	
Allah İnsan İlişkisi	1	1	0	100	
Kur'an'da Bazı Kavramlar	1	1	0	100	

	Soru	Doğru	Yanlış	Boş	Net	Başarı
Matematik-1	30	7	2	21	6,50	% 22
Geometri	10	1	1	8	0,75	% 8
TYT Matematik	40	8	3	29	7,25	% 18
Cevap Anahtarı	A EDDCCEBAECDBBEEDDCCDDEBCDCEDEBCEDEBBACEC					
Cevaplarınız	E a A d E C B C B E d					

	S	D	Y	B	%
Matematik-1	0	0	0	0	0
Rasyonel Sayılar	1	1	0	100	
Üslü ifadeler	1	0	0	0	
Kökü ifadeler	1	0	1	0	
Asal Sayılar ve Aralarında Asal Sayılar	1	0	0	0	
Birinci Dereceden Bir Bilinmeyenli Denklemler	1	0	0	0	
Mutlak Değerli Eşitsizlikler	1	0	0	0	
Sayı Basamakları	1	0	0	0	
Tek ve Çift Sayılar	1	1	0	100	
Aralık Kavramı ve Basit Eşitsizlikler	1	0	0	0	
Küme Kavramı ve Kümelere İşlemler	1	0	0	0	
Fonksiyon Grafikleri	1	0	0	0	
Önermeler ve Bileşik Önermeler	1	0	1	0	
VERİ	1	0	0	0	
Kesir Problemleri	2	1	0	50	
Sayı Problemleri	4	1	0	25	
Bölünebilme Kuralları	1	0	0	0	
Periyodik Durumlar	1	0	0	0	
Yaş Problemleri	1	1	0	100	
Hareket Problemleri	1	0	0	0	
Karışım Problemleri	4	1	0	25	

	Soru	Doğru	Yanlış	Boş	Net	Başarı
Fizik	7	2	1	4	1,75	% 25
Kimya	7	0	1	6	-0,25	% 0
Biyoloji	6	1	0	5	1,00	% 17
TYT Fen	20	3	2	15	2,50	% 13
Cevap Anahtarı	A EECDACDAACAECDCCDCD					
Cevaplarınız	E e A a D					

	S	D	Y	B	%
Fizik	0	0	0	0	0
Akışkanlarda akış hızı ile akışkan basıncı arasında ilişki kurar.	1	1	0	100	
Kuvvet, ivme ve kütle kavramları arasındaki ilişkiyi açıklar.	1	0	0	0	
Yapışma (adezyon) ve birbirini tutma (kohezyon) olaylarını örneklerle açıklar.	1	0	1	0	
Ses Dalgası	1	0	0	0	
Yaylarda atmanın yansımaları ve iletmesini analiz eder.	1	0	0	0	
Küresel aynalarda görüntü oluşumunu ve özelliklerini açıklar.	1	1	0	100	
Farklı sıcaklıktaki maddelerin ısı dengeye ulaşma sürecine ilişkin veri toplayarak kaydeder.	1	0	0	0	
Kimya	0	0	0	0	0
Kimyanın ve kimyacıların başlıca çalışma alanlarını açıklar.	1	0	1	0	
Periyodik özelliklerin değişim eğilimlerini açıklar.	1	0	0	0	
Kimyasal türler arasındaki etkileşimleri sınıflandırır.	1	0	0	0	
Kimyanın temel kanunlarını açıklar.	1	0	0	0	
Sıvılarda viskoziteyi etkileyen faktörleri açıklar.	1	0	0	0	
Çözünmüş madde oranını belirten ifadeleri yorumlar.	1	0	0	0	
Astilerin ve bazların günlük hayat açısından önemli tepkimelerini açıklar.	1	0	0	0	
Biyoloji	0	0	0	0	0
Ekosistemde Madde ve Enerji Akışı	1	1	0	100	
Soyağaçları (Ototomal)	1	0	0	0	
Enzimler	1	0	0	0	
Canlıların Sınıflandırılması (Genel Özellikler)	1	0	0	0	
Büyük Moleküllerin Taşınması	1	0	0	0	
Mitoz	1	0	0	0	

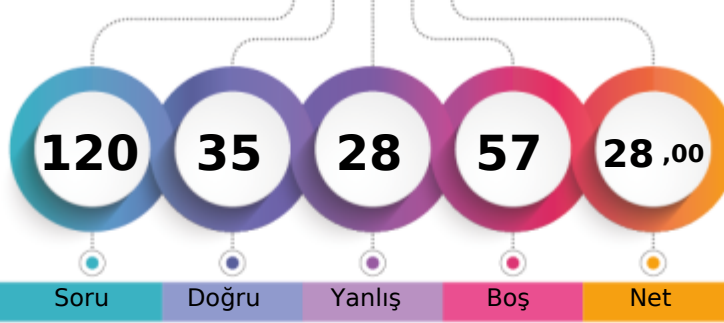
MANİSA / YUNUSEMRE
KEP AKADEMİ12E - 0
BEYZA ÇETİN

1. Öğrenci

Sizin yeriniz
(128402.)

Sonuncu Öğrenci

Soru Doğru Yanlış Boş Net

Şube Kurum İlçe İl Genel

Öğrenci Sıra No 91 474 1085 3326 128402 % 83,82

Sınava Katılan Öğrenci Sayısı 104 528 1227 3817 153181

	Soru	Doğru	Yanlış	Boş	Net	Başarı
TYT Türkçe	40	24	14	2	20,50	% 51
Cevap Anahtarı	B	ABABADCACBDBCDCDCCEDEBCEBAEBCAEDAEEDCEDE				
Cevaplarınız		AdABeDC CD DCBacCecDcaCABaDebAEDEAEeEDa				

	S	D	Y	B%
Türkçe	0	0	0	0
Metne Sözcük Yerleştirme	1	0	1	0
Sözcükte Anlam	1	1	0	100
Söz Öbeklerinde Anlam	1	0	1	0
CÜMLENİN ANLAMI VE YORUMU	2	2	0	100
Cümlede Kavramlar	1	1	0	100
Parçadaki Cümlelerin İçerik ve Özellikleri	1	1	0	100
CÜMLENİN ÖGELERİ	1	0	0	0
Filiisiler - Karma	1	1	0	100
SES BİLGİSİ	1	0	1	0
Büyük Harflerin Yazılışı	1	0	0	0
NOKTALAMA İŞARETLERİ	1	1	0	100
Üç Nokta	1	0	1	0
Düşünceyi Geliştirme Yolları	1	1	0	100
Paragrafta Anlatım Akışını Bozan Cümle	1	1	0	100
Paragrafı İkiye Ayırma	1	1	0	100
Paragrafa Cümle Yerleştirme	1	0	1	0
Cümlelerden Paragraf Oluşturma	1	1	0	100
Paragrafta Boş Bırakılan Yerleri Tamamlama	1	0	1	0
Paragrafta Ana Düşünce (Ana Fikir)	5	3	2	60
Diyalogun Yorumlanması	1	1	0	100
Paragrafın Yorumlanması	4	1	3	25
Paragrafta Yardımcı Düşünceler	9	6	3	67
Paragrafa Özgü Soru Kökü	1	1	0	100
Anlatım Teknikleri	1	1	0	100

	Soru	Doğru	Yanlış	Boş	Net	Başarı
Tarih-1	5	3	1	1	2,75	% 55
Coğrafya-1	5	3	2	0	2,50	% 50
Felsefe	5	1	3	1	0,25	% 5
Din Kül. ve Ahl. Bil.	5	2	2	1	1,50	% 30
Felsefe (Seçmeli)	5	0	0	5	0,00	% 0
TYT Sosyal	20	9	8	3	7,00	% 35
Cevap Anahtarı	B	ABEAAEDBEDBBABBDBACECDDCD				
Cevaplarınız		BaAAcDcEdEbc a BeCa				

	S	D	Y	B%
Tarih-1	0	0	0	0
İlk Çağ'da Başlıca Medeniyet Havzaları	1	1	0	100
İslamiyet'in Doğduğu Dönemde Dünya	1	1	0	100
İslamiyet'in Türk Devlet ve Toplum Yapısına Etkisi	1	1	0	100
Sevr Antlaşması	1	0	1	0
20. Yüzyıl Başlarında Osmanlı Devleti	1	0	0	0
Coğrafya-1	0	0	0	0
Coğrafya biliminin gelişimini açıklar.	1	0	1	0
İklim elemanlarının oluşumunu ve dağılımını açıklar.	1	1	0	100
Yeryüzündeki toprak çeşitliliğinin oluşum süreçleri ile ilişkilendirir.	1	1	0	100
Küresel Ortam: Bölgeler ve Ülkeler	1	0	1	0
Afetlerden korunma yöntemlerini açıklar.	1	1	0	100
Felsefe	0	0	0	0
Felsefi düşüncenin özelliklerini açıklar.	1	1	0	100
Bilgi felsefesinin konusunu ve problemlerini açıklar.	1	0	1	0
Felsefenin ortaya çıkışını hazırlayan düşünce ortamını açıklar.	1	0	1	0
Örnek felsefi metinlerden hareketle MÖ 6. yüzyıl-MS 2. yüzyıl filozoflarının felsefi görüşlerini analiz eder.	1	0	0	0
Ahlak felsefesinin konusunu ve problemlerini açıklar.	1	0	1	0
Din Kül. ve Ahl. Bil.	0	0	0	0
Gönül Coğrafyamız	1	0	1	0
Allah İnsan İlişkisi	1	0	1	0
Kur'an'da Bazı Kavramlar	1	0	0	0

	Soru	Doğru	Yanlış	Boş	Net	Başarı
Matematik-1	30	2	5	23	0,75	% 3
Geometri	10	0	1	9	-0,25	% 0
TYT Matematik	40	2	6	32	0,50	% 1
Cevap Anahtarı	B	CBCEDADEEBEBCCDDCEDDECCDBCCDBDEDECEBEACBC				
Cevaplarınız		C c e bDde c				

	S	D	Y	B%
Matematik-1	0	0	0	0
Rasyonel Sayılar	1	0	0	0
Üslü ifadeler	1	0	0	0
Kökü ifadeler	1	0	0	0
Asal Sayılar ve Aralarında Asal Sayılar	1	0	0	0
Birinci Dereceden Bir Bilinmeyenli Denklemler	1	1	0	100
Mutlak Değerli Eşitsizlikler	1	0	0	0
Sayı Basamakları	1	0	0	0
Tek ve Çift Sayılar	1	0	0	0
Aralık Kavramı ve Basit Eşitsizlikler	1	0	0	0
Küme Kavramı ve Kümelere İşlemler	1	0	0	0
Fonksiyon Grafikleri	1	0	0	0
Önermeler ve Bileşik Önermeler	1	0	0	0
VERİ	1	0	0	0
Kesir Problemleri	2	0	0	0
Sayı Problemleri	4	0	1	0
Bölünebilme Kuralları	1	0	0	0
Periyodik Durumlar	1	0	0	0
Yaş Problemleri	1	0	1	0
Hareket Problemleri	1	0	0	0
Karışım Problemleri	4	1	1	25

	Soru	Doğru	Yanlış	Boş	Net	Başarı
TYT Fen	20	0	0	20	0,00	% 0
Cevap Anahtarı	B	CCADECECAADACECDDCDC				
Cevaplarınız						

	S	D	Y	B%
Fizik	0	0	0	0
Akışkanlarda akış sürati ile akışkan basıncı arasında ilişki kurar.	1	0	0	0
Kuvvet, ivme ve kütle kavramları arasındaki ilişkiyi açıklar.	1	0	0	0
Yapışma (adezyon) ve birbirini tutma (kohezyon) olaylarını örneklerle açıklar.	1	0	0	0
Ses Dalgası	1	0	0	0
Yaylarda atmanın yansımaları ve iletilmesini analiz eder.	1	0	0	0
Küresel aynalarda görüntü oluşumunu ve özelliklerini açıklar.	1	0	0	0
Farklı sıcaklıktaki maddelerin ısı dengeye ulaşma sürecine ilişkin veri toplayarak kaydeder.	1	0	0	0
Kimya	0	0	0	0
Kimyanın ve kimyacıların başlıca çalışma alanlarını açıklar.	1	0	0	0
Periyodik özelliklerin değişme eğilimlerini açıklar.	1	0	0	0
Kimyasal türler arasındaki etkileşimleri sınıflandırır.	1	0	0	0
Kimyanın temel kanunlarını açıklar.	1	0	0	0
Sıvılarda viskoziteyi etkileyen faktörleri açıklar.	1	0	0	0
Çözünmüş madde oranını belirten ifadeleri yorumlar.	1	0	0	0
Asitlerin ve bazların günlük hayat açısından önemli tepkimelerini açıklar.	1	0	0	0
Biyoloji	0	0	0	0
Ekosistemde Madde ve Enerji Akışı	1	0	0	0
Soyağaçları (Otozomal)	1	0	0	0
Enzimler	1	0	0	0
Canlıların Sınıflandırılması (Genel Özellikler)	1	0	0	0
Büyük Moleküllerin Taşınması	1	0	0	0
Mitoz	1	0	0	0

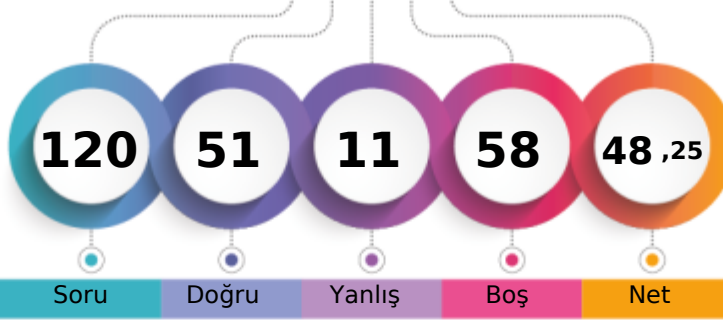
MANİSA / YUNUSEMRE
KEP AKADEMİ12E - 0
BEYZA ORTA

1. Öğrenci

Sizin yeriniz
(79616.)

Sonuncu Öğrenci

Soru Doğru Yanlış Boş Net

Şube Kurum İlçe İl Genel

Öğrenci Sıra No 53 276 719 2040 79616 % 51,98

Sınava Katılan Öğrenci Sayısı 104 528 1227 3817 153181

		Soru	Doğru	Yanlış	Boş	Net	Başarı
TYT Türkçe		40	29	5	6	27,75	% 69
Cevap Anahtarı	A	BAADABCBDCDADEBCDCBDAECCBACBAEBAEDDEECED					
Cevaplarınız		BAADc CBC EBCDdCBDA CCA CAEBAEDbEeEBED					

	S	D	Y	B%
Türkçe	0	0	0	0
Metne Sözcük Yerleştirme	1	1	0	100
Sözcükte Anlam	1	1	0	100
Söz Öbeklerinde Anlam	1	0	1	0
CÜMLENİN ANLAMI VE YORUMU	2	1	1	50
Cümlede Kavramlar	1	0	0	0
Parçadaki Cümlelerin İçerik ve Özellikleri	1	1	0	100
CÜMLENİN ÖGELERİ	1	1	0	100
Filiisiler - Karma	1	1	0	100
SES BİLGİSİ	1	0	0	0
Büyük Harflerin Yazılışı	1	0	0	0
NOKTALAMA İŞARETLERİ	1	0	0	0
Üç Nokta	1	1	0	100
Düşünceyi Geliştirme Yolları	1	1	0	100
Paragrafta Anlatım Akışını Bozan Cümle	1	1	0	100
Paragrafı İkiye Ayırma	1	1	0	100
Paragrafa Cümle Yerleştirme	1	0	1	0
Cümlelerden Paragraf Oluşturma	1	1	0	100
Paragrafta Boş Bırakılan Yerleri Tamamlama	1	1	0	100
Paragrafta Ana Düşünce (Ana Fikir)	5	4	0	80
Diyalogun Yorumlanması	1	1	0	100
Paragrafın Yorumlanması	4	4	0	100
Paragrafta Yardımcı Düşünceler	9	6	2	67
Paragrafa Özgü Soru Kökü	1	1	0	100
Anlatım Teknikleri	1	1	0	100

		Soru	Doğru	Yanlış	Boş	Net	Başarı
Tarih-1		5	3	2	0	2,50	% 50
Coğrafya-1		5	5	0	0	5,00	% 100
Felsefe		5	3	0	2	3,00	% 60
Din Kül. ve Ahl. Bil.		5	2	2	1	1,50	% 30
Felsefe (Seçmeli)		5	0	0	5	0,00	% 0
TYT Sosyal		20	13	4	3	12,00	% 60
Cevap Anahtarı	A	ABAEAEDEBDBBBBAEDCBDCDD					
Cevaplarınız		cBAEeEDEBDBBB eb CB					

	S	D	Y	B%
Tarih-1	0	0	0	0
İlk Çağ'da Başlıca Medeniyet Havzaları	1	0	1	0
İslamiyet'in Doğduğu Dönemde Dünya	1	1	0	100
İslamiyet'in Türk Devlet ve Toplum Yapısına Etkisi	1	1	0	100
Sevr Antlaşması	1	1	0	100
20. Yüzyıl Başlarında Osmanlı Devleti	1	0	1	0
Coğrafya-1	0	0	0	0
Coğrafya biliminin gelişimini açıklar.	1	1	0	100
İklim elemanlarının oluşumunu ve dağılımını açıklar.	1	1	0	100
Yeryüzündeki toprak çeşitliliğini oluşum süreçleri ile ilişkilendirir.	1	1	0	100
Küresel Ortam: Bölgeler ve Ülkeler	1	1	0	100
Afetlerden korunma yöntemlerini açıklar.	1	1	0	100
Felsefe	0	0	0	0
Felsefi düşüncenin özelliklerini açıklar.	1	1	0	100
Bilgi felsefesinin konusunu ve problemlerini açıklar.	1	1	0	100
Felsefenin ortaya çıkışını hazırlayan düşünce ortamını açıklar.	1	1	0	100
Örnek felsefi metinlerden hareketle MÖ 6. yüzyıl-MS 2. yüzyıl filozoflarının felsefi görüşlerini analiz eder.	1	0	0	0
Ahlak felsefesinin konusunu ve problemlerini açıklar.	1	0	0	0
Din Kül. ve Ahl. Bil.	0	0	0	0
Gönül Coğrafyamız	1	0	1	0
Allah İnsan İlişkisi	1	0	1	0
Kur'an'da Bazı Kavramlar	1	0	0	0

		Soru	Doğru	Yanlış	Boş	Net	Başarı
Matematik-1		30	9	0	21	9,00	% 30
Geometri		10	0	2	8	-0,50	% 0
TYT Matematik		40	9	2	29	8,50	% 21
Cevap Anahtarı	A	EDDCCEBAECDBBEEDDCCDDECBDCDEDBECEDBBACEC					
Cevaplarınız		E C A C B EED C d c					

	S	D	Y	B%
Matematik-1	0	0	0	0
Rasyonel Sayılar	1	1	0	100
Üslü ifadeler	1	0	0	0
Kökü ifadeler	1	0	0	0
Asal Sayılar ve Aralarında Asal Sayılar	1	0	0	0
Birinci Dereceden Bir Bilinmeyenli Denklemler	1	1	0	100
Mutlak Değerli Eşitsizlikler	1	0	0	0
Sayı Basamakları	1	0	0	0
Tek ve Çift Sayılar	1	1	0	100
Aralık Kavramı ve Basit Eşitsizlikler	1	0	0	0
Küme Kavramı ve Kümelere İşlemler	1	1	0	100
Fonksiyon Grafikleri	1	0	0	0
Önermeler ve Bileşik Önermeler	1	1	0	100
VERİ	1	0	0	0
Kesir Problemleri	2	1	0	50
Sayı Problemleri	4	1	0	25
Bölünebilme Kuralları	1	1	0	100
Periyodik Durumlar	1	0	0	0
Yaş Problemleri	1	1	0	100
Hareket Problemleri	1	0	0	0
Karışım Problemleri	4	0	0	0

		Soru	Doğru	Yanlış	Boş	Net	Başarı
TYT Fen		20	0	0	20	0,00	% 0
Cevap Anahtarı	A	EECDACDAACAECDCDCDD					
Cevaplarınız							

	S	D	Y	B%
Fizik	0	0	0	0
Akışkanlarda akış hızı ile akışkan basıncı arasında ilişki kurar.	1	0	0	0
Kuvvet, ivme ve kütle kavramları arasındaki ilişkiyi açıklar.	1	0	0	0
Yapışma (adezyon) ve birbirini tutma (kohezyon) olaylarını örneklerle açıklar.	1	0	0	0
Ses Dalgası	1	0	0	0
Yaylarda atmanın yansımaları ve iletilmesini analiz eder.	1	0	0	0
Küresel aynalarda görüntü oluşumunu ve özelliklerini açıklar.	1	0	0	0
Farklı sıcaklıktaki maddelerin ısı dengeye ulaşma sürecine ilişkin veri toplayarak kaydeder.	1	0	0	0
Kimya	0	0	0	0
Kimyanın ve kimyacıların başlıca çalışma alanlarını açıklar.	1	0	0	0
Periyodik özelliklerin değişme eğilimlerini açıklar.	1	0	0	0
Kimyasal türler arasındaki etkileşimleri sınıflandırır.	1	0	0	0
Kimyanın temel kanunlarını açıklar.	1	0	0	0
Sıvılarda viskoziteyi etkileyen faktörleri açıklar.	1	0	0	0
Çözünmüş madde oranını belirten ifadeleri yorumlar.	1	0	0	0
Asitlerin ve bazların günlük hayat açısından önemli tepkimelerini açıklar.	1	0	0	0
Biyoloji	0	0	0	0
Ekosistemde Madde ve Enerji Akışı	1	0	0	0
Soyağaçları (Otozomal)	1	0	0	0
Enzimler	1	0	0	0
Canlıların Sınıflandırılması (Genel Özellikler)	1	0	0	0
Büyük Moleküllerin Taşınması	1	0	0	0
Mitoz	1	0	0	0

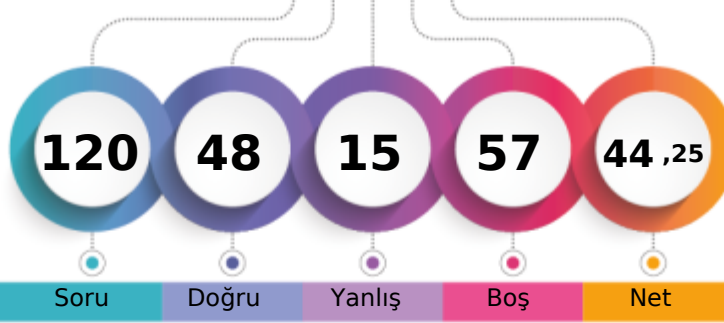
MANİSA / YUNUSEMRE
KEP AKADEMİ12E - 0
BEYZA ÖZCAN

1. Öğrenci

Sizin yeriniz
(90064.)

Sonuncu Öğrenci

Soru Doğru Yanlış Boş Net

Şube Kurum İlçe İl Genel

Öğrenci Sıra No 59 318 802 2300 90064 % 58,80

Sınava Katılan Öğrenci Sayısı 104 528 1227 3817 153181

	Soru	Doğru	Yanlış	Boş	Net	Başarı
TYT Türkçe	40	31	6	3	29,50	% 74
Cevap Anahtarı	B ABABADCACBDCBCDCEDEBCEBAEBCAEDAEDCEDE					
Cevaplarınız	ABABADdc D aCBCaCeEBCBABAEB AEDEAEbCEDE					

	S	D	Y	B%
Türkçe	0	0	0	0
Metne Sözcük Yerleştirme	1	1	0	100
Sözcükte Anlam	1	1	0	100
Söz Öbeklerinde Anlam	1	1	0	100
CÜMLENİN ANLAMI VE YORUMU	2	2	0	100
Cümlede Kavramlar	1	1	0	100
Parçadaki Cümlelerin İçerik ve Özellikleri	1	0	1	0
CÜMLENİN ÖGELERİ	1	0	0	0
Filiisiler - Karma	1	0	0	0
SES BİLGİSİ	1	0	1	0
Büyük Harflerin Yazılışı	1	0	1	0
NOKTALAMA İŞARETLERİ	1	0	1	0
Üç Nokta	1	1	0	100
Düşünceyi Geliştirme Yolları	1	1	0	100
Paragrafta Anlatım Akışını Bozan Cümle	1	1	0	100
Paragrafı İkiye Ayırma	1	1	0	100
Paragrafa Cümle Yerleştirme	1	1	0	100
Cümlelerden Paragraf Oluşturma	1	1	0	100
Paragrafta Boş Bırakılan Yerleri Tamamlama	1	1	0	100
Paragrafta Ana Düşünce (Ana Fikir)	5	4	0	80
Diyalogun Yorumlanması	1	1	0	100
Paragrafın Yorumlanması	4	3	1	75
Paragrafta Yardımcı Düşünceler	9	8	1	89
Paragrafa Özgü Soru Kökü	1	1	0	100
Anlatım Teknikleri	1	1	0	100

	Soru	Doğru	Yanlış	Boş	Net	Başarı
Tarih-1	5	4	1	0	3,75	% 75
Coğrafya-1	5	3	1	1	2,75	% 55
Felsefe	5	4	0	1	4,00	% 80
Din Kül. ve Ahl. Bil.	5	4	0	1	4,00	% 80
Felsefe (Seçmeli)	5	0	0	5	0,00	% 0
TYT Sosyal	20	15	2	3	14,50	% 73
Cevap Anahtarı	B ABEAAEDBEDBBABBDBACECDDCD					
Cevaplarınız	ABEAEdED aDBBA B BACE					

	S	D	Y	B%
Tarih-1	0	0	0	0
İlk Çağ'da Başlıca Medeniyet Havzaları	1	0	1	0
İslamiyet'in Doğduğu Dönemde Dünya	1	1	0	100
İslamiyet'in Türk Devlet ve Toplum Yapısına Etkisi	1	1	0	100
Sevr Antlaşması	1	1	0	100
20. Yüzyıl Başlarında Osmanlı Devleti	1	1	0	100
Coğrafya-1	0	0	0	0
Coğrafya biliminin gelişimini açıklar.	1	1	0	100
İklim elemanlarının oluşumunu ve dağılımını açıklar.	1	1	0	100
Yeryüzündeki toprak çeşitliliğini oluşum süreçleri ile ilişkilendirir.	1	0	1	0
Küresel Ortam: Bölgeler ve Ülkeler	1	0	0	0
Afetlerden korunma yöntemlerini açıklar.	1	1	0	100
Felsefe	0	0	0	0
Felsefi düşüncenin özelliklerini açıklar.	1	1	0	100
Bilgi felsefesinin konusunu ve problemlerini açıklar.	1	1	0	100
Felsefenin ortaya çıkışını hazırlayan düşünce ortamını açıklar.	1	1	0	100
Örnek felsefi metinlerden hareketle MÖ 6. yüzyıl-MS 2. yüzyıl filozoflarının felsefi görüşlerini analiz eder.	1	0	0	0
Ahlak felsefesinin konusunu ve problemlerini açıklar.	1	1	0	100
Din Kül. ve Ahl. Bil.	0	0	0	0
Gönül Coğrafyamız	1	1	0	100
Allah İnsan İlişkisi	1	1	0	100
Kur'an'da Bazı Kavramlar	1	0	0	0

	Soru	Doğru	Yanlış	Boş	Net	Başarı
Matematik-1	30	2	7	21	0,25	% 1
Geometri	10	0	0	10	0,00	% 0
TYT Matematik	40	2	7	31	0,25	% 1
Cevap Anahtarı	B CBCEDADEEBEBEBCDDCEDDECCDBCCDBDEDECEBEACBC					
Cevaplarınız	d b cde CE ec					

	S	D	Y	B%
Matematik-1	0	0	0	0
Rasyonel Sayılar	1	0	1	0
Üslü İfadeler	1	0	0	0
Kökü İfadeler	1	0	0	0
Asal Sayılar ve Aralarında Asal Sayılar	1	0	0	0
Birinci Dereceden Bir Bilinmeyenli Denklemler	1	0	0	0
Mutlak Değerli Eşitsizlikler	1	0	0	0
Sayı Basamakları	1	0	0	0
Tek ve Çift Sayılar	1	0	0	0
Aralık Kavramı ve Basit Eşitsizlikler	1	0	1	0
Küme Kavramı ve Kümelere İşlemler	1	0	1	0
Fonksiyon Grafikleri	1	0	0	0
Önermeler ve Bileşik Önermeler	1	0	1	0
VERİ	1	0	0	0
Kesir Problemleri	2	0	1	0
Sayı Problemleri	4	2	2	50
Bölünebilme Kuralları	1	0	0	0
Periyodik Durumlar	1	0	0	0
Yaş Problemleri	1	0	0	0
Hareket Problemleri	1	0	0	0
Karışım Problemleri	4	0	0	0

	Soru	Doğru	Yanlış	Boş	Net	Başarı
TYT Fen	20	0	0	20	0,00	% 0
Cevap Anahtarı	B CCADECECAADACECDDCDC					
Cevaplarınız						

	S	D	Y	B%
Fizik	0	0	0	0
Akışkanlarda akış hızı ile akışkan basıncı arasında ilişki kurar.	1	0	0	0
Kuvvet, ivme ve kütle kavramları arasındaki ilişkiyi açıklar.	1	0	0	0
Yapışma (adezyon) ve birbirini tutma (kohezyon) olaylarını örneklerle açıklar.	1	0	0	0
Ses Dalgası	1	0	0	0
Yaylarda atmanın yansımaları ve iletilmesini analiz eder.	1	0	0	0
Küresel aynalarda görüntü oluşumunu ve özelliklerini açıklar.	1	0	0	0
Farklı sıcaklıktaki maddelerin ısı dengeye ulaşma sürecine ilişkin veri toplayarak kaydeder.	1	0	0	0
Kimya	0	0	0	0
Kimyanın ve kimyacıların başlıca çalışma alanlarını açıklar.	1	0	0	0
Periyodik özelliklerin değişme eğilimlerini açıklar.	1	0	0	0
Kimyasal türler arasındaki etkileşimleri sınıflandırır.	1	0	0	0
Kimyanın temel kanunlarını açıklar.	1	0	0	0
Sıvılarda viskoziteyi etkileyen faktörleri açıklar.	1	0	0	0
Çözünmüş madde oranını belirten ifadeleri yorumlar.	1	0	0	0
Asitlerin ve bazların günlük hayat açısından önemli tepkimelerini açıklar.	1	0	0	0
Biyoloji	0	0	0	0
Ekosistemde Madde ve Enerji Akışı	1	0	0	0
Soyağaçları (Otozomal)	1	0	0	0
Enzimler	1	0	0	0
Canlıların Sınıflandırılması (Genel Özellikler)	1	0	0	0
Büyük Moleküllerin Taşınması	1	0	0	0
Mitoz	1	0	0	0

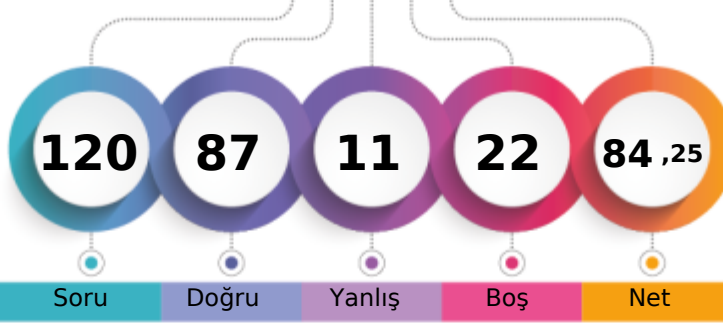
MANİSA / YUNUSEMRE
KEP AKADEMİ12E - 0
BÜŞRA YÜREKLİ

1. Öğrenci

Sizin yeriniz
(14001.)

Sonuncu Öğrenci

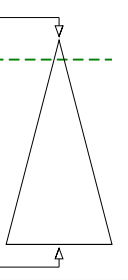

Soru Doğru Yanlış Boş Net

Şube Kurum İlçe İl Genel

Öğrenci Sıra No 3 47 190 425 14001 % 9,14

Sınava Katılan Öğrenci Sayısı 104 528 1227 3817 153181

	Soru	Doğru	Yanlış	Boş	Net	Başarı
TYT Türkçe	40	36	4	0	35,00	% 88
Cevap Anahtarı	B	ABABADCACBDCBCDCEDEBCABAEBCEAEDEAEDCEDE				
Cevaplarınız		ABcBdDcCDBDcBCDCEDEBCABAEBCEAEDEAEDcEbE				

	S	D	Y	B%
Türkçe	0	0	0	0
Metne Sözcük Yerleştirme	1	1	0	100
Sözcükte Anlam	1	1	0	100
Söz Öbeklerinde Anlam	1	0	1	0
CÜMLENİN ANLAMI VE YORUMU	2	1	1	50
Cümlede Kavramlar	1	1	0	100
Parçadaki Cümlelerin İçerik ve Özellikleri	1	1	0	100
CÜMLENİN ÖGELERİ	1	1	0	100
Filiisiler - Karma	1	1	0	100
SES BİLGİSİ	1	1	0	100
Büyük Harflerin Yazılışı	1	0	1	0
NOKTALAMA İŞARETLERİ	1	1	0	100
Üç Nokta	1	1	0	100
Düşünceyi Geliştirme Yolları	1	1	0	100
Paragrafta Anlatım Akışını Bozan Cümle	1	1	0	100
Paragrafı İkiye Ayırma	1	1	0	100
Paragrafa Cümle Yerleştirme	1	1	0	100
Cümlelerden Paragraf Oluşturma	1	1	0	100
Paragrafta Boş Bırakılan Yerleri Tamamlama	1	1	0	100
Paragrafta Ana Düşünce (Ana Fikir)	5	5	0	100
Diyalogun Yorumlanması	1	1	0	100
Paragrafın Yorumlanması	4	4	0	100
Paragrafta Yardımcı Düşünceler	9	8	1	89
Paragrafa Özgü Soru Kökü	1	1	0	100
Anlatım Teknikleri	1	1	0	100

	Soru	Doğru	Yanlış	Boş	Net	Başarı
Tarih-1	5	4	1	0	3,75	% 75
Coğrafya-1	5	4	1	0	3,75	% 75
Felsefe	5	3	0	2	3,00	% 60
Din Kült. ve Ahl. Bil.	5	5	0	0	5,00	% 100
Felsefe (Seçmeli)	5	0	0	5	0,00	% 0
TYT Sosyal	20	16	2	2	15,50	% 78
Cevap Anahtarı	B	ABEAEDBEDBBABBDBACECDDCD				
Cevaplarınız		ABEAdeEEDBB BDBACE				

	S	D	Y	B%
Tarih-1	0	0	0	0
İlk Çağ'da Başlıca Medeniyet Havzaları	1	0	1	0
İslamiyet'in Doğduğu Dönemde Dünya	1	1	0	100
İslamiyet'in Türk Devlet ve Toplum Yapısına Etkisi	1	1	0	100
Sevr Antlaşması	1	1	0	100
20. Yüzyıl Başlarında Osmanlı Devleti	1	1	0	100
Coğrafya-1	0	0	0	0
Coğrafya biliminin gelişimini açıklar.	1	1	0	100
İklim elementlerinin oluşumunu ve dağılımını açıklar.	1	1	0	100
Yeryüzündeki toprak çeşitliliğini oluşum süreçleri ile ilişkilendirir.	1	1	0	100
Küresel Ortam: Bölgeler ve Ülkeler	1	0	1	0
Afetlerden korunma yöntemlerini açıklar.	1	1	0	100
Felsefe	0	0	0	0
Felsefi düşüncenin özelliklerini açıklar.	1	1	0	100
Bilgi felsefesinin konusunu ve problemlerini açıklar.	1	1	0	100
Felsefenin ortaya çıkışını hazırlayan düşünce ortamını açıklar.	1	1	0	100
Örnek felsefi metinlerden hareketle MÖ 6. yüzyıl-MS 2. yüzyıl filozoflarının felsefi görüşlerini analiz eder.	1	0	0	0
Ahlak felsefesinin konusunu ve problemlerini açıklar.	1	0	0	0
Din Kült. ve Ahl. Bil.	0	0	0	0
Gönül Coğrafyamız	1	1	0	100
Allah İnsan İlişkisi	1	1	0	100
Kur'an'da Bazı Kavramlar	1	1	0	100

	Soru	Doğru	Yanlış	Boş	Net	Başarı
Matematik-1	30	25	2	3	24,50	% 82
Geometri	10	3	1	6	2,75	% 28
TYT Matematik	40	28	3	9	27,25	% 68
Cevap Anahtarı	B	CBCEDAEEBEBBCDDCEDDECCDBCCDBDEDECEBEACBC				
Cevaplarınız		CBCEDAEEB BCDDCEDDECCDBaCDe E a BC				

	S	D	Y	B%
Matematik-1	0	0	0	0
Rasyonel Sayılar	1	1	0	100
Üslü ifadeler	1	1	0	100
Kökü ifadeler	1	1	0	100
Asal Sayılar ve Aralarında Asal Sayılar	1	1	0	100
Birinci Dereceden Bir Bilinmeyenli Denklemler	1	1	0	100
Mutlak Değerli Eşitsizlikler	1	1	0	100
Sayı Basamakları	1	1	0	100
Tek ve Çift Sayılar	1	1	0	100
Aralık Kavramı ve Basit Eşitsizlikler	1	1	0	100
Küme Kavramı ve Kümelerde İşlemler	1	1	0	100
Fonksiyon Grafikleri	1	1	0	100
Önermeler ve Bileşik Önermeler	1	1	0	100
VERİ	1	1	0	100
Kesir Problemleri	2	1	0	50
Sayı Problemleri	4	4	0	100
Bölünebilme Kuralları	1	1	0	100
Periyodik Durumlar	1	1	0	100
Yaş Problemleri	1	1	0	100
Hareket Problemleri	1	1	0	100
Karışım Problemleri	4	3	1	75

	Soru	Doğru	Yanlış	Boş	Net	Başarı
Fizik	7	3	1	3	2,75	% 39
Kimya	7	2	1	4	1,75	% 25
Biyoloji	6	2	0	4	2,00	% 33
TYT Fen	20	7	2	11	6,50	% 33
Cevap Anahtarı	B	CCADECECAADACECDCCDC				
Cevaplarınız		C A eE DcC D D				

	S	D	Y	B%
Fizik	0	0	0	0
Akışkanlarda akış hızı ile akışkan basıncı arasında ilişki kurar.	1	0	0	0
Kuvvet, ivme ve kütle kavramları arasındaki ilişkiyi açıklar.	1	1	0	100
Yapışma (adezyon) ve birbirini tutma (kohezyon) olaylarını örneklerle açıklar.	1	0	1	0
Ses Dalgası	1	0	0	0
Yaylarda atmanın yansımasını ve iletilmesini analiz eder.	1	1	0	100
Küresel aynalarda görüntü oluşumunu ve özelliklerini açıklar.	1	1	0	100
Farklı sıcaklıktaki maddelerin ısı dengeye ulaşma sürecine ilişkin veri toplayarak kaydeder.	1	0	0	0
Kimya	0	0	0	0
Kimyanın ve kimyacıların başlıca çalışma alanlarını açıklar.	1	1	0	100
Periyodik özelliklerin değişme eğilimlerini açıklar.	1	0	1	0
Kimyasal türler arasındaki etkileşimleri sınıflandırır.	1	0	0	0
Kimyanın temel kanunlarını açıklar.	1	0	0	0
Sıvıların viskoziteyi etkileyen faktörleri açıklar.	1	0	0	0
Çözünmüş madde oranını belirten ifadeleri yorumlar.	1	0	0	0
Astilerin ve bazların günlük hayat açısından önemli tepkimelerini açıklar.	1	1	0	100
Biyoloji	0	0	0	0
Ekosistemde Madde ve Enerji Akışı	1	1	0	100
Soyağaçları (Ototomal)	1	0	0	0
Enzimler	1	0	0	0
Canlıların Sınıflandırılması (Genel Özellikler)	1	0	0	0
Büyük Moleküllerin Taşınması	1	0	0	0
Mitoz	1	1	0	100

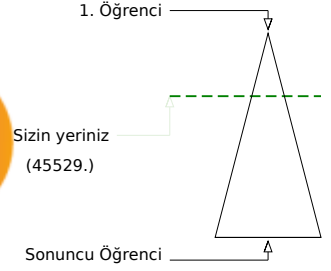
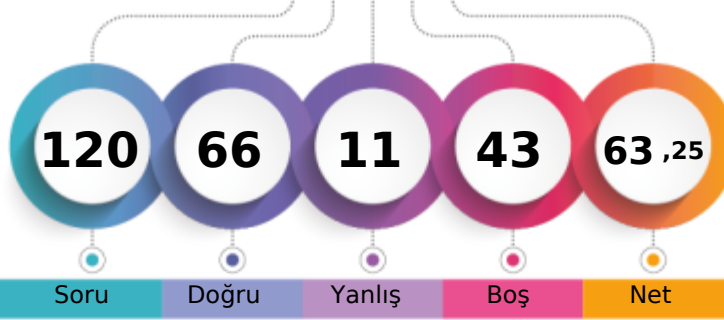

Şube	Kurum	İlçe	İl	Genel
Öğrenci Sıra No	15	129	432	1146
Sınava Katılan Öğrenci Sayısı	104	528	1227	3817
				45529 % 29,72
				153181

	Soru	Doğru	Yanlış	Boş	Net	Başarı
TYT Türkçe	40	33	5	2	31,75	% 79
Cevap Anahtarı	A	BAADABCBDCDADEBCDCBDAECCBACBAEBAEEDDECECED				
Cevaplarınız		BAADA CBC beEBDCDBDacCCAeCAEBEAEBDECECED				

	S	D	Y	B%
Türkçe	0	0	0	0
Metne Sözcük Yerleştirme	1	1	0	100
Sözcükte Anlam	1	1	0	100
Söz Öbeklerinde Anlam	1	1	0	100
CÜMLENİN ANLAMI VE YORUMU	2	2	0	100
Cümlede Kavramlar	1	0	0	0
Parçadaki Cümlelerin İçerik ve Özellikleri	1	1	0	100
CÜMLENİN ÖGELERİ	1	1	0	100
Filiisiler - Karma	1	1	0	100
SES BİLGİSİ	1	0	0	0
Büyük Harflerin Yazılışı	1	0	1	0
NOKTALAMA İŞARETLERİ	1	0	1	0
Üç Nokta	1	1	0	100
Düşünceyi Geliştirme Yolları	1	1	0	100
Paragrafta Anlatım Akışını Bozan Cümle	1	1	0	100
Paragrafı İkiye Ayırma	1	1	0	100
Paragrafa Cümle Yerleştirme	1	1	0	100
Cümlelerden Paragraf Oluşturma	1	1	0	100
Paragrafta Boş Bırakılan Yerleri Tamamlama	1	1	0	100
Paragrafta Ana Düşünce (Ana Fikir)	5	4	1	80
Diyalogun Yorumlanması	1	1	0	100
Paragrafın Yorumlanması	4	3	1	75
Paragrafta Yardımcı Düşünceler	9	8	1	89
Paragrafa Özgü Soru Kökü	1	1	0	100
Anlatım Teknikleri	1	1	0	100

	Soru	Doğru	Yanlış	Boş	Net	Başarı
Tarih-1	5	4	1	0	3,75	% 75
Coğrafya-1	5	5	0	0	5,00	% 100
Felsefe	5	4	1	0	3,75	% 75
Din Kült. ve Ahl. Bil.	5	3	2	0	2,50	% 50
Felsefe (Seçmeli)	5	0	0	5	0,00	% 0
TYT Sosyal	20	16	4	0	15,00	% 75
Cevap Anahtarı	A	ABAEAEDEBDBBBBAEDCBDCDD				
Cevaplarınız		ABAdAEDEBDBBBdAdDCB				

	S	D	Y	B%
Tarih-1	0	0	0	0
İlk Çağ'da Başlıca Medeniyet Havzaları	1	1	0	100
İslamiyet'in Doğduğu Dönemde Dünya	1	1	0	100
İslamiyet'in Türk Devlet ve Toplum Yapısına Etkisi	1	1	0	100
Sevr Antlaşması	1	0	1	0
20. Yüzyıl Başlarında Osmanlı Devleti	1	1	0	100
Coğrafya-1	0	0	0	0
Coğrafya biliminin gelişimini açıklar.	1	1	0	100
İklim elemanlarının oluşumunu ve dağılımını açıklar.	1	1	0	100
Yeryüzündeki toprak çeşitliliğini oluşum süreçleri ile ilişkilendirir.	1	1	0	100
Küresel Ortam: Bölgeler ve Ülkeler	1	1	0	100
Afetlerden korunma yöntemlerini açıklar.	1	1	0	100
Felsefe	0	0	0	0
Felsefi düşüncenin özelliklerini açıklar.	1	1	0	100
Bilgi felsefesinin konusunu ve problemlerini açıklar.	1	1	0	100
Felsefenin ortaya çıkışını hazırlayan düşünce ortamını açıklar.	1	1	0	100
Örnek felsefi metinlerden hareketle MÖ 6. yüzyıl-MS 2. yüzyıl filozoflarının felsefi görüşlerini analiz eder.	1	0	1	0
Ahlak felsefesinin konusunu ve problemlerini açıklar.	1	1	0	100
Din Kült. ve Ahl. Bil.	0	0	0	0
Gönül Coğrafyamız	1	0	1	0
Allah İnsan İlişkisi	1	0	1	0
Kur'an'da Bazı Kavramlar	1	1	0	100

	Soru	Doğru	Yanlış	Boş	Net	Başarı
Matematik-1	30	13	0	17	13,00	% 43
Geometri	10	1	0	9	1,00	% 10
TYT Matematik	40	14	0	26	14,00	% 35
Cevap Anahtarı	A	EDDCCEBAECDBBEEDDCDDCEBCDCEDEBCEDEBBACEC				
Cevaplarınız		EDDC E CDBB ED C BE				

	S	D	Y	B%
Matematik-1	0	0	0	0
Rasyonel Sayılar	1	1	0	100
Üslü ifadeler	1	1	0	100
Kökü ifadeler	1	1	0	100
Asal Sayılar ve Aralarında Asal Sayılar	1	1	0	100
Birinci Dereceden Bir Bilinmeyenli Denklemler	1	0	0	0
Mutlak Değerli Eşitsizlikler	1	1	0	100
Sayı Basamakları	1	0	0	0
Tek ve Çift Sayılar	1	0	0	0
Aralık Kavramı ve Basit Eşitsizlikler	1	0	0	0
Küme Kavramı ve Kümelere İşlemler	1	1	0	100
Fonksiyon Grafikleri	1	1	0	100
Önermeler ve Bileşik Önermeler	1	1	0	100
VERİ	1	1	0	100
Kesir Problemleri	2	0	0	0
Sayı Problemleri	4	1	0	25
Bölünebilirlik Kuralları	1	1	0	100
Periyodik Durumlar	1	0	0	0
Yaş Problemleri	1	0	0	0
Hareket Problemleri	1	0	0	0
Karışım Problemleri	4	1	0	25

	Soru	Doğru	Yanlış	Boş	Net	Başarı
Fizik	7	1	1	5	0,75	% 11
Kimya	7	2	1	4	1,75	% 25
Biyoloji	6	0	0	6	0,00	% 0
TYT Fen	20	3	2	15	2,50	% 13
Cevap Anahtarı	A	EECDACDAACAEBCDCDCD				
Cevaplarınız		E e DA d				

	S	D	Y	B%
Fizik	0	0	0	0
Akışkanlarda akış hızı ile akışkan basıncı arasında ilişki kurar.	1	1	0	100
Kuvvet, ivme ve kütle kavramları arasındaki ilişkiyi açıklar.	1	0	0	0
Yapışma (adezyon) ve birbirini tutma (kohezyon) olaylarını örneklerle açıklar.	1	0	1	0
Ses Dalgası	1	0	0	0
Yaylarda atmanın yansımasını ve iletmesini analiz eder.	1	0	0	0
Küresel aynalarda görüntü oluşumunu ve özelliklerini açıklar.	1	0	0	0
Farklı sıcaklıktaki maddelerin ısı dengeye ulaşma sürecine ilişkin veri toplayarak kaydeder.	1	0	0	0
Kimya	0	0	0	0
Kimyanın ve kimyacıların başlıca çalışma alanlarını açıklar.	1	1	0	100
Periyodik özelliklerin değişme eğilimlerini açıklar.	1	1	0	100
Kimyasal türler arasındaki etkileşimleri sınıflandırır.	1	0	0	0
Kimyanın temel kanunlarını açıklar.	1	0	0	0
Sıvılarda viskoziteyi etkileyen faktörleri açıklar.	1	0	0	0
Çözünmüş madde oranını belirten ifadeleri yorumlar.	1	0	0	0
Astilerin ve bazların günlük hayat açısından önemli tepkimelerini açıklar.	1	0	1	0
Biyoloji	0	0	0	0
Ekosistemde Madde ve Enerji Akışı	1	0	0	0
Soyağaçları (Otozomal)	1	0	0	0
Enzimler	1	0	0	0
Canlıların Sınıflandırılması (Genel Özellikler)	1	0	0	0
Büyük Moleküllerin Taşınması	1	0	0	0
Mitoz	1	0	0	0

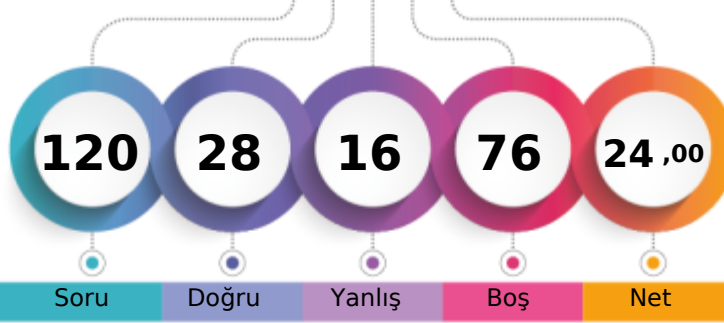

1. Öğrenci

Sizin yeriniz
(134575.)

Sonuncu Öğrenci

Soru Doğru Yanlış Boş Net

Şube Kurum İlçe İl Genel

Öğrenci Sıra No 97 488 1110 3456 134575 % 87,85

Sınava Katılan Öğrenci Sayısı 104 528 1227 3817 153181

	Soru	Doğru	Yanlış	Boş	Net	Başarı
TYT Türkçe	40	24	12	4	21,00	% 53
Cevap Anahtarı	A	BAADABCBDCDADEBCDCBDAECCBACBAEBAEDDEECED				
Cevaplarınız		BADdCbCdCbbaEBCbaCBcA CeA AEBEAcdBEEbE				

	S	D	Y	B%
Türkçe	0	0	0	0
Metne Sözcük Yerleştirme	1	1	0	100
Sözcükte Anlam	1	1	0	100
Söz Öbeklerinde Anlam	1	0	1	0
CÜMLENİN ANLAMI VE YORUMU	2	1	1	50
Cümlede Kavramlar	1	1	0	100
Parçadaki Cümlelerin İçerik ve Özellikleri	1	1	0	100
CÜMLENİN ÖGELERİ	1	0	1	0
Filiisiler - Karma	1	1	0	100
SES BİLGİSİ	1	1	0	100
Büyük Harflerin Yazılışı	1	0	1	0
NOKTALAMA İŞARETLERİ	1	0	1	0
Üç Nokta	1	1	0	100
Düşünceyi Geliştirme Yolları	1	1	0	100
Paragrafta Anlatım Akışını Bozan Cümle	1	1	0	100
Paragrafı İkiye Ayırma	1	0	1	0
Paragrafa Cümle Yerleştirme	1	0	1	0
Cümlelerden Paragraf Oluşturma	1	1	0	100
Paragrafta Boş Bırakılan Yerleri Tamamlama	1	1	0	100
Paragrafta Ana Düşünce (Ana Fikir)	5	2	1	40
Diyalogun Yorumlanması	1	1	0	100
Paragrafın Yorumlanması	4	3	1	75
Paragrafta Yardımcı Düşünceler	9	4	3	44
Paragrafa Özgü Soru Kökü	1	1	0	100
Anlatım Teknikleri	1	1	0	100

	Soru	Doğru	Yanlış	Boş	Net	Başarı
Tarih-1	5	0	2	3	-0,50	% 0
Coğrafya-1	5	1	0	4	1,00	% 20
Felsefe	5	0	0	5	0,00	% 0
Din Kül. ve Ahl. Bil.	5	3	1	1	2,75	% 55
Felsefe (Seçmeli)	5	0	0	5	0,00	% 0
TYT Sosyal	20	4	3	13	3,25	% 16
Cevap Anahtarı	A	ABAEAEDEBDBBBBAEDCBDCDD				
Cevaplarınız		c e E eE CB				

	S	D	Y	B%
Tarih-1	0	0	0	0
İlk Çağ'da Başlıca Medeniyet Havzaları	1	0	1	0
İslamiyet'in Doğduğu Dönemde Dünya	1	0	0	0
İslamiyet'in Türk Devlet ve Toplum Yapısına Etkisi	1	0	1	0
Sevr Antlaşması	1	0	0	0
20. Yüzyıl Başlarında Osmanlı Devleti	1	0	0	0
Coğrafya-1	0	0	0	0
Coğrafya biliminin gelişimini açıklar.	1	1	0	100
İklim elemanlarının oluşumunu ve dağılımını açıklar.	1	0	0	0
Yeryüzündeki toprak çeşitliliğini oluşum süreçleri ile ilişkilendirir.	1	0	0	0
Küresel Ortam: Bölgeler ve Ülkeler	1	0	0	0
Afetlerden korunma yöntemlerini açıklar.	1	0	0	0
Felsefe	0	0	0	0
Felsefi düşüncenin özelliklerini açıklar.	1	0	0	0
Bilgi felsefesinin konusunu ve problemlerini açıklar.	1	0	0	0
Felsefenin ortaya çıkışını hazırlayan düşünce ortamını açıklar.	1	0	0	0
Örnek felsefi metinlerden hareketle MÖ 6. yüzyıl-MS 2. yüzyıl filozoflarının felsefi görüşlerini analiz eder.	1	0	0	0
Ahlak felsefesinin konusunu ve problemlerini açıklar.	1	0	0	0
Din Kül. ve Ahl. Bil.	0	0	0	0
Gönül Coğrafyamız	1	0	1	0
Allah İnsan İlişkisi	1	1	0	100
Kur'an'da Bazı Kavramlar	1	0	0	0

	Soru	Doğru	Yanlış	Boş	Net	Başarı
Matematik-1	30	0	1	29	-0,25	% 0
Geometri	10	0	0	10	0,00	% 0
TYT Matematik	40	0	1	39	-0,25	% 0
Cevap Anahtarı	A	EDDCCEBAECDBBEEDDCCDECBDCDEDBECEDBBACEC				
Cevaplarınız		b				

	S	D	Y	B%
Matematik-1	0	0	0	0
Rasyonel Sayılar	1	0	0	0
Üslü ifadeler	1	0	0	0
Kökü ifadeler	1	0	0	0
Asal Sayılar ve Aralarında Asal Sayılar	1	0	0	0
Birinci Dereceden Bir Bilinmeyenli Denklemler	1	0	0	0
Mutlak Değerli Eşitsizlikler	1	0	0	0
Sayı Basamakları	1	0	0	0
Tek ve Çift Sayılar	1	0	0	0
Aralık Kavramı ve Basit Eşitsizlikler	1	0	0	0
Küme Kavramı ve Kümelere İşlemler	1	0	0	0
Fonksiyon Grafikleri	1	0	0	0
Önermeler ve Bileşik Önermeler	1	0	0	0
VERİ	1	0	0	0
Kesir Problemleri	2	0	0	0
Sayı Problemleri	4	0	0	0
Bölünebilme Kuralları	1	0	0	0
Periyodik Durumlar	1	0	0	0
Yaş Problemleri	1	0	0	0
Hareket Problemleri	1	0	0	0
Karışım Problemleri	4	0	1	0

	Soru	Doğru	Yanlış	Boş	Net	Başarı
TYT Fen	20	0	0	20	0,00	% 0
Cevap Anahtarı	A	EECDACDAACAECDCDD				
Cevaplarınız						

	S	D	Y	B%
Fizik	0	0	0	0
Akışkanlarda akış hızı ile akışkan basıncı arasında ilişki kurar.	1	0	0	0
Kuvvet, ivme ve kütle kavramları arasındaki ilişkiyi açıklar.	1	0	0	0
Yapışma (adezyon) ve birbirini tutma (kohezyon) olaylarını örneklerle açıklar.	1	0	0	0
Ses Dalgası	1	0	0	0
Yaylarda atmanın yansımaları ve iletilmesini analiz eder.	1	0	0	0
Küresel aynalarda görüntü oluşumunu ve özelliklerini açıklar.	1	0	0	0
Farklı sıcaklıktaki maddelerin ısı dengeye ulaşma sürecine ilişkin veri toplayarak kaydeder.	1	0	0	0
Kimya	0	0	0	0
Kimyanın ve kimyacıların başlıca çalışma alanlarını açıklar.	1	0	0	0
Periyodik özelliklerin değişim eğilimlerini açıklar.	1	0	0	0
Kimyasal türler arasındaki etkileşimleri sınıflandırır.	1	0	0	0
Kimyanın temel kanunlarını açıklar.	1	0	0	0
Sıvılarda viskoziteyi etkileyen faktörleri açıklar.	1	0	0	0
Çözünmüş madde oranını belirten ifadeleri yorumlar.	1	0	0	0
Asitlerin ve bazların günlük hayat açısından önemli tepkimelerini açıklar.	1	0	0	0
Biyoloji	0	0	0	0
Ekosistemde Madde ve Enerji Akışı	1	0	0	0
Soyağaçları (Otozomal)	1	0	0	0
Enzimler	1	0	0	0
Canlıların Sınıflandırılması (Genel Özellikler)	1	0	0	0
Büyük Moleküllerin Taşınması	1	0	0	0
Mitoz	1	0	0	0

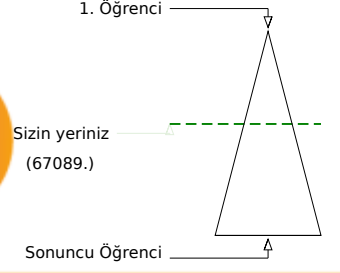
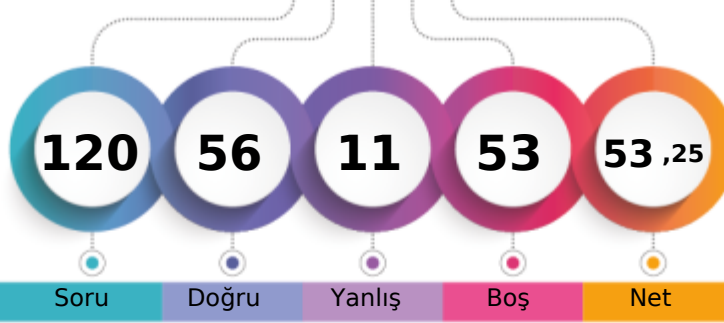

	Şube	Kurum	İlçe	İl	Genel
Öğrenci Sıra No	39	215	611	1709	67089 % 43,80
Sınava Katılan Öğrenci Sayısı	104	528	1227	3817	153181

	Soru	Doğru	Yanlış	Boş	Net	Başarı
TYT Türkçe	40	33	4	3	32,00	% 80
Cevap Anahtarı	B	ABABADCACBDCBCDCEDEBCEBAEBCAEEAEDAEDECEDE				
Cevaplarınız		ABCcBdDC CD DCBCDCC DEBCABAEeaAEDEAEDCEDE				

	S	D	Y	B	B%
Türkçe	0	0	0	0	0
Metne Sözcük Yerleştirme	1	1	0	100	
Sözcükte Anlam	1	1	0	100	
Söz Öbeklerinde Anlam	1	0	1	0	
CÜMLENİN ANLAMI VE YORUMU	2	1	1	50	
Cümlede Kavramlar	1	1	0	100	
Parçadaki Cümlelerin İçerik ve Özellikleri	1	1	0	100	
CÜMLENİN ÖGELERİ	1	0	0	0	
Filiisiler - Karma	1	1	0	100	
SES BİLGİSİ	1	1	0	100	
Büyük Harflerin Yazılışı	1	0	0	0	
NOKTALAMA İŞARETLERİ	1	1	0	100	
Üç Nokta	1	1	0	100	
Düşünceyi Geliştirme Yolları	1	1	0	100	
Paragrafta Anlatım Akışını Bozan Cümle	1	1	0	100	
Paragrafı İkiye Ayırma	1	1	0	100	
Paragrafa Cümle Yerleştirme	1	1	0	100	
Cümlelerden Paragraf Oluşturma	1	1	0	100	
Paragrafta Boş Bırakılan Yerleri Tamamlama	1	1	0	100	
Paragrafta Ana Düşünce (Ana Fikir)	5	3	1	60	
Diyalogun Yorumlanması	1	1	0	100	
Paragrafın Yorumlanması	4	3	1	75	
Paragrafta Yardımcı Düşünceler	9	9	0	100	
Paragrafa Özgü Soru Kökü	1	1	0	100	
Anlatım Teknikleri	1	1	0	100	

	Soru	Doğru	Yanlış	Boş	Net	Başarı
Tarih-1	5	5	0	0	5,00	% 100
Coğrafya-1	5	3	2	0	2,50	% 50
Felsefe	5	3	0	2	3,00	% 60
Din Kült. ve Ahl. Bil.	5	4	0	1	4,00	% 80
Felsefe (Seçmeli)	5	0	0	5	0,00	% 0
TYT Sosyal	20	15	2	3	14,50	% 73
Cevap Anahtarı	B	ABEAEDBEDBBABBDBACECDDCD				
Cevaplarınız		ABEAEDecDBB B BACE				

	S	D	Y	B	B%
Tarih-1	0	0	0	0	0
İlk Çağ'da Başlıca Medeniyet Havzaları	1	1	0	100	
İslamiyet'in Doğduğu Dönemde Dünya	1	1	0	100	
İslamiyet'in Türk Devlet ve Toplum Yapısına Etkisi	1	1	0	100	
Sevr Antlaşması	1	1	0	100	
20. Yüzyıl Başlarında Osmanlı Devleti	1	1	0	100	
Coğrafya-1	0	0	0	0	0
Coğrafya biliminin gelişimini açıklar.	1	1	0	100	
İklim elementlerinin oluşumunu ve dağılımını açıklar.	1	1	0	100	
Yeryüzündeki toprak çeşitliliğini oluşum süreçleri ile ilişkilendirir.	1	0	1	0	
Küresel Ortam: Bölgeler ve Ülkeler	1	0	1	0	
Afetlerden korunma yöntemlerini açıklar.	1	1	0	100	
Felsefe	0	0	0	0	0
Felsefi düşüncenin özelliklerini açıklar.	1	1	0	100	
Bilgi felsefesinin konusunu ve problemlerini açıklar.	1	1	0	100	
Felsefenin ortaya çıkışını hazırlayan düşünce ortamını açıklar.	1	1	0	100	
Örnek felsefi metinlerden hareketle MÖ 6. yüzyıl-MS 2. yüzyıl filozoflarının felsefi görüşlerini analiz eder.	1	0	0	0	
Ahlak felsefesinin konusunu ve problemlerini açıklar.	1	0	0	0	
Din Kült. ve Ahl. Bil.	0	0	0	0	0
Gönül Coğrafyamız	1	1	0	100	
Allah İnsan İlişkisi	1	1	0	100	
Kur'an'da Bazı Kavramlar	1	0	0	0	

	Soru	Doğru	Yanlış	Boş	Net	Başarı
Matematik-1	30	6	1	23	5,75	% 19
Geometri	10	1	0	9	1,00	% 10
TYT Matematik	40	7	1	32	6,75	% 17
Cevap Anahtarı	B	CBCEDAEEEBECDDCEDDECCDBCCDBDEDECEBEACBC				
Cevaplarınız		DA E EB bE E				

	S	D	Y	B	B%
Matematik-1	0	0	0	0	0
Rasyonel Sayılar	1	0	0	0	
Üslü ifadeler	1	0	0	0	
Kökü ifadeler	1	1	0	100	
Asal Sayılar ve Aralarında Asal Sayılar	1	0	0	0	
Birinci Dereceden Bir Bilinmeyenli Denklemler	1	0	0	0	
Mutlak Değerli Eşitsizlikler	1	1	0	100	
Sayı Basamakları	1	0	0	0	
Tek ve Çift Sayılar	1	1	0	100	
Aralık Kavramı ve Basit Eşitsizlikler	1	0	0	0	
Küme Kavramı ve Kümelerde İşlemler	1	0	0	0	
Fonksiyon Grafikleri	1	0	0	0	
Önermeler ve Bileşik Önermeler	1	1	0	100	
VERİ	1	0	0	0	
Kesir Problemleri	2	1	0	50	
Sayı Problemleri	4	1	1	25	
Bölünebilme Kuralları	1	0	0	0	
Periyodik Durumlar	1	0	0	0	
Yaş Problemleri	1	0	0	0	
Hareket Problemleri	1	0	0	0	
Karışım Problemleri	4	0	0	0	

	Soru	Doğru	Yanlış	Boş	Net	Başarı
Fizik	7	1	1	5	0,75	% 11
Kimya	7	0	1	6	-0,25	% 0
Biyoloji	6	0	2	4	-0,50	% 0
TYT Fen	20	1	4	15	0,00	% 0
Cevap Anahtarı	B	CCADECECAADACECDCCDC				
Cevaplarınız		A c b b e				

	S	D	Y	B	B%
Fizik	0	0	0	0	0
Akışkanlarda akış sürati ile akışkan basıncı arasında ilişki kurar.	1	0	1	0	
Kuvvet, imve ve kütle kavramları arasındaki ilişkiyi açıklar.	1	0	0	0	
Yapışma (adezyon) ve birbirini tutma (kohezyon) olaylarını örneklerle açıklar.	1	0	0	0	
Ses Dalgası	1	0	0	0	
Yaylarda atmanın yansımaları ve iletmesini analiz eder.	1	0	0	0	
Küresel aynalarda görüntü oluşumunu ve özelliklerini açıklar.	1	1	0	100	
Farklı sıcaklıktaki maddelerin ısı dengeye ulaşma sürecine ilişkin veri toplayarak kaydeder.	1	0	0	0	
Kimya	0	0	0	0	0
Kimyanın ve kimyacıların başlıca çalışma alanlarını açıklar.	1	0	1	0	
Periyodik özelliklerin değişim eğilimlerini açıklar.	1	0	0	0	
Kimyasal türler arasındaki etkileşimleri sınıflandırır.	1	0	0	0	
Kimyanın temel kanunlarını açıklar.	1	0	0	0	
Sıvılarda viskoziteyi etkileyen faktörleri açıklar.	1	0	0	0	
Çözünmüş madde oranını belirten ifadeleri yorumlar.	1	0	0	0	
Astilerin ve bazların günlük hayat açısından önemli tepkimelerini açıklar.	1	0	0	0	
Biyoloji	0	0	0	0	0
Ekosistemde Madde ve Enerji Akışı	1	0	0	0	
Soyağaçları (Ototomal)	1	0	0	0	
Enzimler	1	0	0	0	
Canlıların Sınıflandırılması (Genel Özellikler)	1	0	1	0	
Büyük Moleküllerin Taşınması	1	0	0	0	
Mitoz	1	0	1	0	

MANİSA / YUNUSEMRE
KEP AKADEMİ

12E - 0
CEYLİN ÇETİN

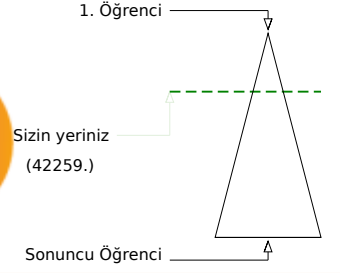
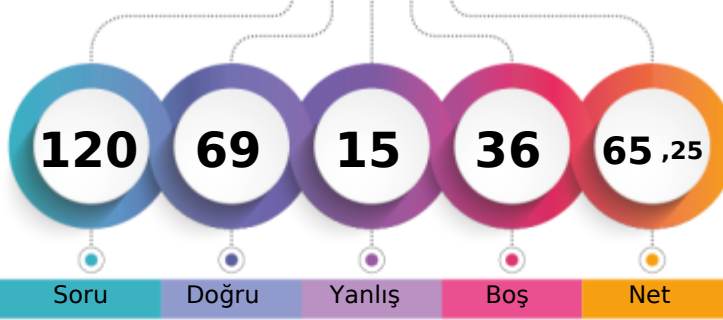

Soru Doğru Yanlış Boş Net

	Şube	Kurum	İlçe	İl	Genel
Öğrenci Sıra No	12	121	405	1069	42259 % 27,59
Sınava Katılan Öğrenci Sayısı	104	528	1227	3817	153181

	Soru	Doğru	Yanlış	Boş	Net	Başarı
TYT Türkçe	40	37	3	0	36,25	% 91
Cevap Anahtarı	B	ABABADCACBDCBCDCCEDEBCEBAEBCAEDAEDCEDE				
Cevaplarınız		ABABdCbCDBDCBCDCCEDEBCEBAEbaEAEDAEDCEDE				

	S	D	Y	B%
Türkçe	0	0	0	0
Metne Sözcük Yerleştirme	1	1	0	100
Sözcükte Anlam	1	1	0	100
Söz Öbeklerinde Anlam	1	0	1	0
CÜMLENİN ANLAMI VE YORUMU	2	2	0	100
Cümlede Kavramlar	1	1	0	100
Parçadaki Cümlelerin İçerik ve Özellikleri	1	1	0	100
CÜMLENİN ÖGELERİ	1	1	0	100
Filiisiler - Karma	1	1	0	100
SES BİLGİSİ	1	1	0	100
Büyük Harflerin Yazılışı	1	0	1	0
NOKTALAMA İŞARETLERİ	1	1	0	100
Üç Nokta	1	1	0	100
Düşünceyi Geliştirme Yolları	1	1	0	100
Paragrafta Anlatım Akışını Bozan Cümle	1	1	0	100
Paragrafı İkiye Ayırma	1	1	0	100
Paragrafa Cümle Yerleştirme	1	1	0	100
Cümlelerden Paragraf Oluşturma	1	1	0	100
Paragrafta Boş Bırakılan Yerleri Tamamlama	1	1	0	100
Paragrafta Ana Düşünce (Ana Fikir)	5	4	1	80
Diyalogun Yorumlanması	1	1	0	100
Paragrafın Yorumlanması	4	4	0	100
Paragrafta Yardımcı Düşünceler	9	9	0	100
Paragrafa Özgü Soru Kökü	1	1	0	100
Anlatım Teknikleri	1	1	0	100

	Soru	Doğru	Yanlış	Boş	Net	Başarı
Tarih-1	5	3	2	0	2,50	% 50
Coğrafya-1	5	4	1	0	3,75	% 75
Felsefe	5	3	1	1	2,75	% 55
Din Kült. ve Ahl. Bil.	5	5	0	0	5,00	% 100
Felsefe (Seçmeli)	5	0	0	5	0,00	% 0
TYT Sosyal	20	15	4	1	14,00	% 70
Cevap Anahtarı	B	ABEAEDBEDBBABBDBACECDDCD				
Cevaplarınız		ABdAdEdEDBbb BDBACE				

	S	D	Y	B%
Tarih-1	0	0	0	0
İlk Çağ'da Başlıca Medeniyet Havzaları	1	0	1	0
İslamiyet'in Doğduğu Dönemde Dünya	1	1	0	100
İslamiyet'in Türk Devlet ve Toplum Yapısına Etkisi	1	1	0	100
Sevr Antlaşması	1	0	1	0
20. Yüzyıl Başlarında Osmanlı Devleti	1	1	0	100
Coğrafya-1	0	0	0	0
Coğrafya biliminin gelişimini açıklar.	1	1	0	100
İklim elemanlarının oluşumunu ve dağılımını açıklar.	1	1	0	100
Yeryüzündeki toprak çeşitliliğini oluşturan süreçleri ile ilişkilendirir.	1	1	0	100
Küresel Ortam: Bölgeler ve Ülkeler	1	0	1	0
Afetlerden korunma yöntemlerini açıklar.	1	1	0	100
Felsefe	0	0	0	0
Felsefi düşüncenin özelliklerini açıklar.	1	1	0	100
Bilgi felsefesinin konusunu ve problemlerini açıklar.	1	1	0	100
Felsefenin ortaya çıkışını hazırlayan düşünce ortamını açıklar.	1	1	0	100
Örnek felsefi metinlerden hareketle MÖ 6. yüzyıl-MS 2. yüzyıl filozoflarının felsefi görüşlerini analiz eder.	1	0	0	0
Ahlak felsefesinin konusunu ve problemlerini açıklar.	1	0	1	0
Din Kült. ve Ahl. Bil.	0	0	0	0
Gönül Coğrafyamız	1	1	0	100
Allah İnsan İlişkisi	1	1	0	100
Kur'an'da Bazı Kavramlar	1	1	0	100

	Soru	Doğru	Yanlış	Boş	Net	Başarı
Matematik-1	30	16	3	11	15,25	% 51
Geometri	10	0	1	9	-0,25	% 0
TYT Matematik	40	16	4	20	15,00	% 38
Cevap Anahtarı	B	CBCEDADEEBEBECDDCEDDECCDBCCDBDEDECEBEACBC				
Cevaplarınız		CBbED B BC DbE bDDBCCDB c				

	S	D	Y	B%
Matematik-1	0	0	0	0
Rasyonel Sayılar	1	1	0	100
Üslü ifadeler	1	0	0	0
Kökü ifadeler	1	1	0	100
Asal Sayılar ve Aralarında Asal Sayılar	1	1	0	100
Birinci Dereceden Bir Bilinmeyenli Denklemler	1	0	1	0
Mutlak Değerli Eşitsizlikler	1	0	0	0
Sayı Basamakları	1	1	0	100
Tek ve Çift Sayılar	1	0	0	0
Aralık Kavramı ve Basit Eşitsizlikler	1	0	0	0
Küme Kavramı ve Kümelere İşlemler	1	1	0	100
Fonksiyon Grafikleri	1	0	0	0
Önermeler ve Bileşik Önermeler	1	1	0	100
VERİ	1	1	0	100
Kesir Problemleri	2	1	0	50
Sayı Problemleri	4	3	1	75
Bölünebilirlik Kuralları	1	0	0	0
Periyodik Durumlar	1	1	0	100
Yaş Problemleri	1	0	1	0
Hareket Problemleri	1	0	0	0
Karışım Problemleri	4	3	0	75

	Soru	Doğru	Yanlış	Boş	Net	Başarı
Fizik	7	0	1	6	-0,25	% 0
Kimya	7	0	2	5	-0,50	% 0
Biyoloji	6	1	1	4	0,75	% 13
TYT Fen	20	1	4	15	0,00	% 0
Cevap Anahtarı	B	CCADECECAADACECDDCDC				
Cevaplarınız		e ad c D				

	S	D	Y	B%
Fizik	0	0	0	0
Akışkanlarda akış hızı ile akışkan basıncı arasında ilişki kurar.	1	0	0	0
Kuvvet, ivme ve kütle kavramları arasındaki ilişkiyi açıklar.	1	0	0	0
Yapışma (adezyon) ve birbirini tutma (kohezyon) olaylarını örneklerle açıklar.	1	0	1	0
Ses Dalgası	1	0	0	0
Yaylarda atmanın yansımaları ve iletilmesini analiz eder.	1	0	0	0
Küresel aynalarda görüntü oluşumunu ve özelliklerini açıklar.	1	0	0	0
Farklı sıcaklıktaki maddelerin ısı dengeye ulaşma sürecine ilişkin veri toplayarak kaydeder.	1	0	0	0
Kimya	0	0	0	0
Kimyanın ve kimyacıların başlıca çalışma alanlarını açıklar.	1	0	1	0
Periyodik özelliklerin değişme eğilimlerini açıklar.	1	0	1	0
Kimyasal türler arasındaki etkileşimleri sınıflandırır.	1	0	0	0
Kimyanın temel kanunlarını açıklar.	1	0	0	0
Sıvılarda viskoziteyi etkileyen faktörleri açıklar.	1	0	0	0
Çözünmüş madde oranını belirten ifadeleri yorumlar.	1	0	0	0
Astilerin ve bazların günlük hayat açısından önemli tepkimelerini açıklar.	1	0	0	0
Biyoloji	0	0	0	0
Ekosistemde Madde ve Enerji Akışı	1	0	1	0
Soyağaçları (Ototomal)	1	0	0	0
Enzimler	1	0	0	0
Canlıların Sınıflandırılması (Genel Özellikler)	1	0	0	0
Büyük Moleküllerin Taşınması	1	0	0	0
Mitoz	1	1	0	100

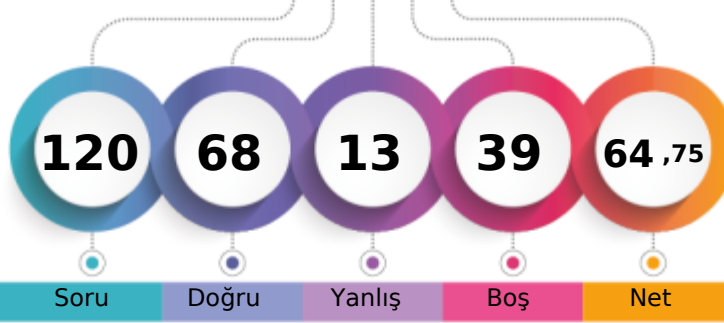
MANİSA / YUNUSEMRE
KEP AKADEMİ12E - 0
CEYLİN KIZIL

1. Öğrenci

Sizin yeriniz
(42271.)

Sonuncu Öğrenci

Soru Doğru Yanlış Boş Net

Şube Kurum İlçe İl Genel

Öğrenci Sıra No 13 122 406 1070 42271 % 27,60

Sınava Katılan Öğrenci Sayısı 104 528 1227 3817 153181

	Soru	Doğru	Yanlış	Boş	Net	Başarı
TYT Türkçe	40	30	5	5	28,75	% 72
Cevap Anahtarı	B	ABABADCACBDCBCDCEDEBCEBAEBCAEDAEDCEDE				
Cevaplarınız		ABeBADCAC BDCB DCEDE eABAEe AEDEAE dDE				

	S	D	Y	B%
Türkçe	0	0	0	0
Metne Sözcük Yerleştirme	1	1	0	100
Sözcükte Anlam	1	1	0	100
Söz Öbeklerinde Anlam	1	1	0	100
CÜMLENİN ANLAMI VE YORUMU	2	1	1	50
Cümlede Kavramlar	1	1	0	100
Parçadaki Cümlelerin İçerik ve Özellikleri	1	1	0	100
CÜMLENİN ÖGELERİ	1	1	0	100
Filiisiler - Karma	1	1	0	100
SES BİLGİSİ	1	1	0	100
Büyük Harflerin Yazılışı	1	1	0	100
NOKTALAMA İŞARETLERİ	1	1	0	100
Üç Nokta	1	1	0	100
Düşünceyi Geliştirme Yolları	1	1	0	100
Paragrafta Anlatım Akışını Bozan Cümle	1	1	0	100
Paragrafı İkiye Ayırma	1	0	0	0
Paragrafa Cümle Yerleştirme	1	0	0	0
Cümlelerden Paragraf Oluşturma	1	1	0	100
Paragrafta Boş Bırakılan Yerleri Tamamlama	1	0	0	0
Paragrafta Ana Düşünce (Ana Fikir)	5	4	0	80
Diyalogun Yorumlanması	1	0	1	0
Paragrafın Yorumlanması	4	3	1	75
Paragrafta Yardımcı Düşünceler	9	7	1	78
Paragrafa Özgü Soru Kökü	1	1	0	100
Anlatım Teknikleri	1	0	1	0

	Soru	Doğru	Yanlış	Boş	Net	Başarı
Tarih-1	5	4	0	1	4,00	% 80
Coğrafya-1	5	4	0	1	4,00	% 80
Felsefe	5	3	1	1	2,75	% 55
Din Kült. ve Ahl. Bil.	5	2	2	1	1,50	% 30
Felsefe (Seçmeli)	5	0	0	5	0,00	% 0
TYT Sosyal	20	13	3	4	12,25	% 61
Cevap Anahtarı	B	ABEAAEDBEDBBABBDBACEDDDCD				
Cevaplarınız		AB AAED EDBB Ba BeCc				

	S	D	Y	B%
Tarih-1	0	0	0	0
İlk Çağ'da Başlıca Medeniyet Havzaları	1	1	0	100
İslamiyet'in Doğduğu Dönemde Dünya	1	1	0	100
İslamiyet'in Türk Devlet ve Toplum Yapısına Etkisi	1	1	0	100
Sevr Antlaşması	1	0	0	0
20. Yüzyıl Başlarında Osmanlı Devleti	1	1	0	100
Coğrafya-1	0	0	0	0
Coğrafya biliminin gelişimini açıklar.	1	1	0	100
İklim elemanlarının oluşumunu ve dağılımını açıklar.	1	1	0	100
Yeryüzündeki toprak çeşitliliğini oluşum süreçleri ile ilişkilendirir.	1	1	0	100
Küresel Ortam: Bölgeler ve Ülkeler	1	0	0	0
Afetlerden korunma yöntemlerini açıklar.	1	1	0	100
Felsefe	0	0	0	0
Felsefi düşüncenin özelliklerini açıklar.	1	1	0	100
Bilgi felsefesinin konusunu ve problemlerini açıklar.	1	1	0	100
Felsefenin ortaya çıkışını hazırlayan düşünce ortamını açıklar.	0	1	0	0
Örnek felsefi metinlerden hareketle MÖ 6. yüzyıl-MS 2. yüzyıl filozoflarının felsefi görüşlerini analiz eder.	1	1	0	100
Ahlak felsefesinin konusunu ve problemlerini açıklar.	1	0	0	0
Din Kült. ve Ahl. Bil.	0	0	0	0
Gönül Coğrafyamız	1	0	1	0
Allah İnsan İlişkisi	1	0	1	0
Kur'an'da Bazı Kavramlar	1	0	0	0

	Soru	Doğru	Yanlış	Boş	Net	Başarı
Matematik-1	30	16	1	13	15,75	% 53
Geometri	10	2	0	8	2,00	% 20
TYT Matematik	40	18	1	21	17,75	% 44
Cevap Anahtarı	B	CBCEDAEEBEBCCDCEDEDCDBCCDBDEDECEBEACBC				
Cevaplarınız		CBCEDAEEB B cD ED DB E E				

	S	D	Y	B%
Matematik-1	0	0	0	0
Rasyonel Sayılar	1	1	0	100
Üslü ifadeler	1	1	0	100
Kökü ifadeler	1	1	0	100
Asal Sayılar ve Aralarında Asal Sayılar	1	1	0	100
Birinci Dereceden Bir Bilinmeyenli Denklemler	1	1	0	100
Mutlak Değerli Eşitsizlikler	1	1	0	100
Sayı Basamakları	1	1	0	100
Tek ve Çift Sayılar	1	1	0	100
Aralık Kavramı ve Basit Eşitsizlikler	1	1	0	100
Küme Kavramı ve Kümelere İşlemler	1	0	0	0
Fonksiyon Grafikleri	1	0	1	0
Önermeler ve Bileşik Önermeler	1	1	0	100
VERİ	1	1	0	100
Kesir Problemleri	2	0	0	0
Sayı Problemleri	4	1	0	25
Bölünebilme Kuralları	1	1	0	100
Periyodik Durumlar	1	1	0	100
Yaş Problemleri	1	0	0	0
Hareket Problemleri	1	0	0	0
Karışım Problemleri	4	1	0	25

	Soru	Doğru	Yanlış	Boş	Net	Başarı
Fizik	7	4	2	1	3,50	% 50
Kimya	7	0	1	6	-0,25	% 0
Biyoloji	6	3	1	2	2,75	% 46
TYT Fen	20	7	4	9	6,00	% 30
Cevap Anahtarı	B	CCADECECAADACECDDCDC				
Cevaplarınız		C ceECE b DeCd				

	S	D	Y	B%
Fizik	0	0	0	0
Akışkanlarda akış hızı ile akışkan basıncı arasında ilişki kurar.	1	1	0	100
Kuvvet, ivme ve kütle kavramları arasındaki ilişkiyi açıklar.	1	1	0	100
Yapışma (adezyon) ve birbirini tutma (kohezyon) olaylarını örneklerle açıklar.	1	1	0	100
Ses Dalgası	1	0	1	0
Yaylarda atmanın yansımaları ve iletmesini analiz eder.	1	1	0	100
Küresel aynalarda görüntü oluşumunu ve özelliklerini açıklar.	1	0	1	0
Farklı sıcaklıktaki maddelerin ısı dengeye ulaşma sürecine ilişkin veri toplayarak kaydeder.	1	0	0	0
Kimya	0	0	0	0
Kimyanın ve kimyacıların başlıca çalışma alanlarını açıklar.	1	1	0	100
Periyodik özelliklerin değişme eğilimlerini açıklar.	1	0	0	0
Kimyasal türler arasındaki etkileşimleri sınıflandırır.	1	0	0	0
Kimyanın temel kanunlarını açıklar.	1	0	0	0
Sıvıların viskoziteyi etkileyen faktörleri açıklar.	1	0	0	0
Çözünmüş madde oranını belirten ifadeleri yorumlar.	1	0	0	0
Astilerin ve bazların günlük hayat açısından önemli tepkimelerini açıklar.	1	0	0	0
Biyoloji	0	0	0	0
Ekosistemde Madde ve Enerji Akışı	1	0	1	0
Soyağaçları (Ototomal)	1	1	0	100
Enzimler	1	0	0	0
Canlıların Sınıflandırılması (Genel Özellikler)	1	1	0	100
Büyük Moleküllerin Taşınması	1	0	0	0
Mitoz	1	1	0	100

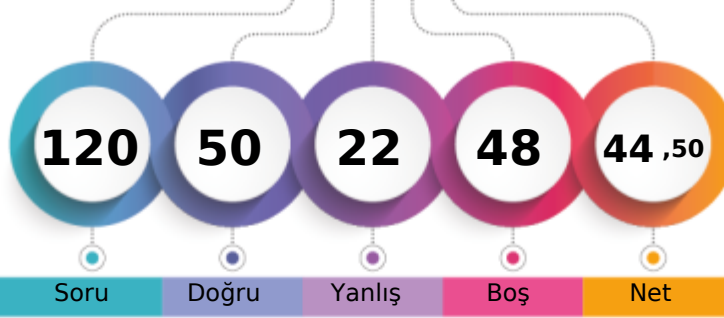

1. Öğrenci

Sizin yeriniz
(88847.)

Sonuncu Öğrenci

Soru Doğru Yanlış Boş Net

Şube Kurum İlçe İl Genel

Öğrenci Sıra No 57 311 789 2261 88847 % 58,00

Sınava Katılan Öğrenci Sayısı 104 528 1227 3817 153181

	Soru	Doğru	Yanlış	Boş	Net	Başarı
TYT Türkçe	40	28	11	1	25,25	% 63
Cevap Anahtarı	A BAADABCBDCDADEBCDCBDAECCBACBAEBAEEDDEECED					
Cevaplarınız	BADdCbCaCaecCbD CCBDAECCBbBAEBAEeDEEBED					

	S	D	Y	B%
Türkçe	0	0	0	0
Metne Sözcük Yerleştirme	1	1	0	100
Sözcükte Anlam	1	1	0	100
Söz Öbeklerinde Anlam	1	0	1	0
CÜMLENİN ANLAMI VE YORUMU	2	1	1	50
Cümlede Kavramlar	1	1	0	100
Parçadaki Cümlelerin İçerik ve Özellikleri	1	1	0	100
CÜMLENİN ÖGELERİ	1	0	1	0
Filiisiler - Karma	1	1	0	100
SES BİLGİSİ	1	0	1	0
Büyük Harflerin Yazılışı	1	0	1	0
NOKTALAMA İŞARETLERİ	1	0	1	0
Üç Nokta	1	0	1	0
Düşünceyi Geliştirme Yolları	1	1	0	100
Paragrafta Anlatım Akışını Bozan Cümle	1	0	1	0
Paragrafı İkiye Ayırma	1	0	0	0
Paragrafa Cümle Yerleştirme	1	1	0	100
Cümlelerden Paragraf Oluşturma	1	1	0	100
Paragrafta Boş Bırakılan Yerleri Tamamlama	1	1	0	100
Paragrafta Ana Düşünce (Ana Fikir)	5	4	1	80
Diyalogun Yorumlanması	1	1	0	100
Paragrafın Yorumlanması	4	3	1	75
Paragrafta Yardımcı Düşünceler	9	8	1	89
Paragrafa Özgü Soru Kökü	1	1	0	100
Anlatım Teknikleri	1	1	0	100

	Soru	Doğru	Yanlış	Boş	Net	Başarı
Tarih-1	5	3	2	0	2,50	% 50
Coğrafya-1	5	3	1	1	2,75	% 55
Felsefe	5	2	1	2	1,75	% 35
Din Kült. ve Ahl. Bil.	5	2	2	1	1,50	% 30
Felsefe (Seçmeli)	5	0	0	5	0,00	% 0
TYT Sosyal	20	10	6	4	8,50	% 43
Cevap Anahtarı	A ABAAEAEDEBDBBBBAEDCBDCDD					
Cevaplarınız	ABdcaE EdDBBc da CB					

	S	D	Y	B%
Tarih-1	0	0	0	0
İlk Çağ'da Başlıca Medeniyet Havzaları	1	1	0	100
İslamiyet'in Doğduğu Dönemde Dünya	1	1	0	100
İslamiyet'in Türk Devlet ve Toplum Yapısına Etkisi	1	0	1	0
Sevr Antlaşması	1	0	1	0
20. Yüzyıl Başlarında Osmanlı Devleti	1	1	0	100
Coğrafya-1	0	0	0	0
Coğrafya biliminin gelişimini açıklar.	1	1	0	100
İklim elemanlarının oluşumunu ve dağılımını açıklar.	1	0	0	0
Yeryüzündeki toprak çeşitliliğini oluşum süreçleri ile ilişkilendirir.	1	1	0	100
Küresel Ortam: Bölgeler ve Ülkeler	1	0	1	0
Afetlerden korunma yöntemlerini açıklar.	1	1	0	100
Felsefe	0	0	0	0
Felsefi düşüncenin özelliklerini açıklar.	1	1	0	100
Bilgi felsefesinin konusunu ve problemlerini açıklar.	1	1	0	100
Felsefenin ortaya çıkışını hazırlayan düşünce ortamını açıklar.	1	0	1	0
Örnek felsefi metinlerden hareketle MÖ 6. yüzyıl-MS 2. yüzyıl filozoflarının felsefi görüşlerini analiz eder.	1	0	0	0
Ahlak felsefesinin konusunu ve problemlerini açıklar.	1	0	0	0
Din Kült. ve Ahl. Bil.	0	0	0	0
Gönül Coğrafyamız	1	0	1	0
Allah İnsan İlişkisi	1	0	1	0
Kur'an'da Bazı Kavramlar	1	0	0	0

	Soru	Doğru	Yanlış	Boş	Net	Başarı
Matematik-1	30	7	4	19	6,00	% 20
Geometri	10	2	1	7	1,75	% 18
TYT Matematik	40	9	5	26	7,75	% 19
Cevap Anahtarı	A EDDCCEBAECDBBEEDDCCDDECBDCDEDBECEDBBACEC					
Cevaplarınız	E DCC c B bEda c E c A					

	S	D	Y	B%
Matematik-1	0	0	0	0
Rasyonel Sayılar	1	1	0	100
Üslü ifadeler	1	0	0	0
Kökü ifadeler	1	1	0	100
Asal Sayılar ve Aralarında Asal Sayılar	1	1	0	100
Birinci Dereceden Bir Bilinmeyenli Denklemler	1	1	0	100
Mutlak Değerli Eşitsizlikler	1	0	0	0
Sayı Basamakları	1	0	1	0
Tek ve Çift Sayılar	1	0	0	0
Aralık Kavramı ve Basit Eşitsizlikler	1	0	0	0
Küme Kavramı ve Kümelere İşlemler	1	0	0	0
Fonksiyon Grafikleri	1	0	0	0
Önermeler ve Bileşik Önermeler	1	1	0	100
VERİ	1	0	0	0
Kesir Problemleri	2	0	1	0
Sayı Problemleri	4	1	0	25
Bölünebilme Kuralları	1	1	0	100
Periyodik Durumlar	1	0	1	0
Yaş Problemleri	1	0	0	0
Hareket Problemleri	1	0	0	0
Karışım Problemleri	4	0	1	0

	Soru	Doğru	Yanlış	Boş	Net	Başarı
Fizik	7	1	0	6	1,00	% 14
Kimya	7	2	0	5	2,00	% 29
Biyoloji	6	0	0	6	0,00	% 0
TYT Fen	20	3	0	17	3,00	% 15
Cevap Anahtarı	A EECDACDAACBDCDCDD					
Cevaplarınız	E DA					

	S	D	Y	B%
Fizik	0	0	0	0
Akışkanlarda akış hızı ile akışkan basıncı arasında ilişki kurar.	1	1	0	100
Kuvvet, ivme ve kütle kavramları arasındaki ilişkiyi açıklar.	1	0	0	0
Yapışma (adezyon) ve birbirini tutma (kohezyon) olaylarını örneklerle açıklar.	1	0	0	0
Ses Dalgası	1	0	0	0
Yaylarda atmanın yansımaları ve iletmesini analiz eder.	1	0	0	0
Küresel aynalarda görüntü oluşumunu ve özelliklerini açıklar.	1	0	0	0
Farklı sıcaklıktaki maddelerin ısı dengeye ulaşma sürecine ilişkin veri toplayarak kaydeder.	1	0	0	0
Kimya	0	0	0	0
Kimyanın ve kimyacıların başlıca çalışma alanlarını açıklar.	1	1	0	100
Periyodik özelliklerin değişme eğilimlerini açıklar.	1	1	0	100
Kimyasal türler arasındaki etkileşimleri sınıflandırır.	1	0	0	0
Kimyanın temel kanunlarını açıklar.	1	0	0	0
Sıvılarda viskoziteyi etkileyen faktörleri açıklar.	1	0	0	0
Çözünmüş madde oranını belirten ifadeleri yorumlar.	1	0	0	0
Astilerin ve bazların günlük hayat açısından önemli tepkimelerini açıklar.	1	0	0	0
Biyoloji	0	0	0	0
Ekosistemde Madde ve Enerji Akışı	1	0	0	0
Soyağaçları (Ototomal)	1	0	0	0
Enzimler	1	0	0	0
Canlıların Sınıflandırılması (Genel Özellikler)	1	0	0	0
Büyük Moleküllerin Taşınması	1	0	0	0
Mitoz	1	0	0	0

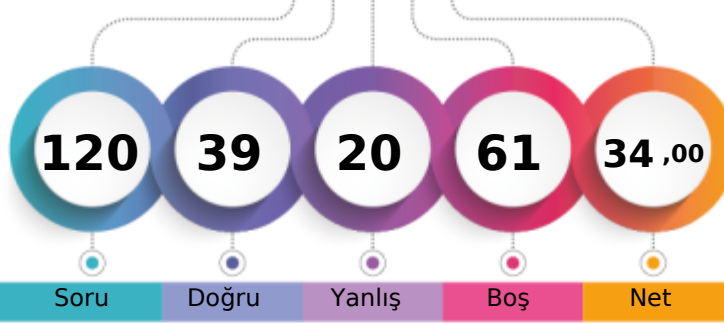

1. Öğrenci

Sizin yeriniz
(116289.)

Sonuncu Öğrenci

Soru Doğru Yanlış Boş Net

Şube Kurum İlçe İl Genel

Öğrenci Sıra No 80 423 1001 3027 116289 % 75,92

Sınava Katılan Öğrenci Sayısı 104 528 1227 3817 153181

	Soru	Doğru	Yanlış	Boş	Net	Başarı
TYT Türkçe	40	25	12	3	22,00	% 55
Cevap Anahtarı	B	ABABADCACBDBCDCDCEDCEBCEBAEBCAEDAEDCEDE				
Cevaplarınız		cBcB DbbeeBeCaCaCaCdCBCABAEB AEDEAdD EDE				

	S	D	Y	B%
Türkçe	0	0	0	0
Metne Sözcük Yerleştirme	1	1	0	100
Sözcükte Anlam	1	0	1	0
Söz Öbeklerinde Anlam	1	0	0	0
CÜMLENİN ANLAMI VE YORUMU	2	1	1	50
Cümlede Kavramlar	1	1	0	100
Parçadaki Cümlelerin İçerik ve Özellikleri	1	0	1	0
CÜMLENİN ÖGELERİ	1	1	0	100
Filiisiler - Karma	1	0	1	0
SES BİLGİSİ	1	0	1	0
Büyük Harflerin Yazılışı	1	0	1	0
NOKTALAMA İŞARETLERİ	1	0	1	0
Üç Nokta	1	0	1	0
Düşünceyi Geliştirme Yolları	1	0	1	0
Paragrafta Anlatım Akışını Bozan Cümle	1	1	0	100
Paragrafı İkiye Ayırma	1	0	1	0
Paragrafa Cümle Yerleştirme	1	1	0	100
Cümlelerden Paragraf Oluşturma	1	1	0	100
Paragrafta Boş Bırakılan Yerleri Tamamlama	1	1	0	100
Paragrafta Ana Düşünce (Ana Fikir)	5	3	1	60
Diyalogun Yorumlanması	1	1	0	100
Paragrafın Yorumlanması	4	4	0	100
Paragrafta Yardımcı Düşünceler	9	7	1	78
Paragrafa Özgü Soru Kökü	1	1	0	100
Anlatım Teknikleri	1	1	0	100

	Soru	Doğru	Yanlış	Boş	Net	Başarı
Tarih-1	5	5	0	0	5,00	% 100
Coğrafya-1	5	3	1	1	2,75	% 55
Felsefe	5	2	2	1	1,50	% 30
Din Kül. ve Ahl. Bil.	5	3	2	0	2,50	% 50
Felsefe (Seçmeli)	5	0	0	5	0,00	% 0
TYT Sosyal	20	13	5	2	11,75	% 59
Cevap Anahtarı	B	ABEAAEDBEDBBABBDBACECDDCD				
Cevaplarınız		ABEAAEde DBB acDBede				

	S	D	Y	B%
Tarih-1	0	0	0	0
İlk Çağ'da Başlıca Medeniyet Havzaları	1	1	0	100
İslamiyet'in Doğduğu Dönemde Dünya	1	1	0	100
İslamiyet'in Türk Devlet ve Toplum Yapısına Etkisi	1	1	0	100
Sevr Antlaşması	1	1	0	100
20. Yüzyıl Başlarında Osmanlı Devleti	1	1	0	100
Coğrafya-1	0	0	0	0
Coğrafya biliminin gelişimini açıklar.	1	1	0	100
İklim elemanlarının oluşumunu ve dağılımını açıklar.	1	1	0	100
Yeryüzündeki toprak çeşitliliğini oluşum süreçleri ile ilişkilendirir.	1	0	0	0
Küresel Ortam: Bölgeler ve Ülkeler	1	0	1	0
Afetlerden korunma yöntemlerini açıklar.	1	1	0	100
Felsefe	0	0	0	0
Felsefi düşüncenin özelliklerini açıklar.	1	1	0	100
Bilgi felsefesinin konusunu ve problemlerini açıklar.	1	1	0	100
Felsefenin ortaya çıkışını hazırlayan düşünce ortamını açıklar.	1	0	1	0
Örnek felsefi metinlerden hareketle MÖ 6. yüzyıl-MS 2. yüzyıl filozoflarının felsefi görüşlerini analiz eder.	1	0	1	0
Ahlak felsefesinin konusunu ve problemlerini açıklar.	1	0	0	0
Din Kül. ve Ahl. Bil.	0	0	0	0
Gönül Coğrafyamız	1	0	1	0
Allah İnsan İlişkisi	1	1	0	100
Kur'an'da Bazı Kavramlar	1	1	0	100

	Soru	Doğru	Yanlış	Boş	Net	Başarı
Matematik-1	30	1	3	26	0,25	% 1
Geometri	10	0	0	10	0,00	% 0
TYT Matematik	40	1	3	36	0,25	% 1
Cevap Anahtarı	B	CBCEDADEEBEBECDDCEDDECCDBCCDBDEDECEBEACBC				
Cevaplarınız		dc b B				

	S	D	Y	B%
Matematik-1	0	0	0	0
Rasyonel Sayılar	1	0	1	0
Üslü ifadeler	1	0	0	0
Kökü ifadeler	1	0	0	0
Asal Sayılar ve Aralarında Asal Sayılar	1	0	1	0
Birinci Dereceden Bir Bilinmeyenli Denklemler	1	0	0	0
Mutlak Değerli Eşitsizlikler	1	0	0	0
Sayı Basamakları	1	0	1	0
Tek ve Çift Sayılar	1	0	0	0
Aralık Kavramı ve Basit Eşitsizlikler	1	0	0	0
Küme Kavramı ve Kümelere İşlemler	1	0	0	0
Fonksiyon Grafikleri	1	0	0	0
Önermeler ve Bileşik Önermeler	1	0	0	0
VERİ	1	1	0	100
Kesir Problemleri	2	0	0	0
Sayı Problemleri	4	0	0	0
Bölünebilme Kuralları	1	0	0	0
Periyodik Durumlar	1	0	0	0
Yaş Problemleri	1	0	0	0
Hareket Problemleri	1	0	0	0
Karışım Problemleri	4	0	0	0

	Soru	Doğru	Yanlış	Boş	Net	Başarı
TYT Fen	20	0	0	20	0,00	% 0
Cevap Anahtarı	B	CCADECECAADACECDDCDC				
Cevaplarınız						

	S	D	Y	B%
Fizik	0	0	0	0
Akışkanlarda akış sürati ile akışkan basıncı arasında ilişki kurar.	1	0	0	0
Kuvvet, ivme ve kütle kavramları arasındaki ilişkiyi açıklar.	1	0	0	0
Yapışma (adezyon) ve birbirini tutma (kohezyon) olaylarını örneklerle açıklar.	1	0	0	0
Ses Dalgası	1	0	0	0
Yaylarda atmanın yansımaları ve iletilmesini analiz eder.	1	0	0	0
Küresel aynalarda görüntü oluşumunu ve özelliklerini açıklar.	1	0	0	0
Farklı sıcaklıktaki maddelerin ısı dengeye ulaşma sürecine ilişkin veri toplayarak kaydeder.	1	0	0	0
Kimya	0	0	0	0
Kimyanın ve kimyacıların başlıca çalışma alanlarını açıklar.	1	0	0	0
Periyodik özelliklerin değişme eğilimlerini açıklar.	1	0	0	0
Kimyasal türler arasındaki etkileşimleri sınıflandırır.	1	0	0	0
Kimyanın temel kanunlarını açıklar.	1	0	0	0
Sıvılarda viskoziteyi etkileyen faktörleri açıklar.	1	0	0	0
Çözünmüş madde oranını belirten ifadeleri yorumlar.	1	0	0	0
Asitlerin ve bazların günlük hayat açısından önemli tepkimelerini açıklar.	1	0	0	0
Biyoloji	0	0	0	0
Ekosistemde Madde ve Enerji Akışı	1	0	0	0
Soyağaçları (Otozomal)	1	0	0	0
Enzimler	1	0	0	0
Canlıların Sınıflandırılması (Genel Özellikler)	1	0	0	0
Büyük Moleküllerin Taşınması	1	0	0	0
Mitoz	1	0	0	0

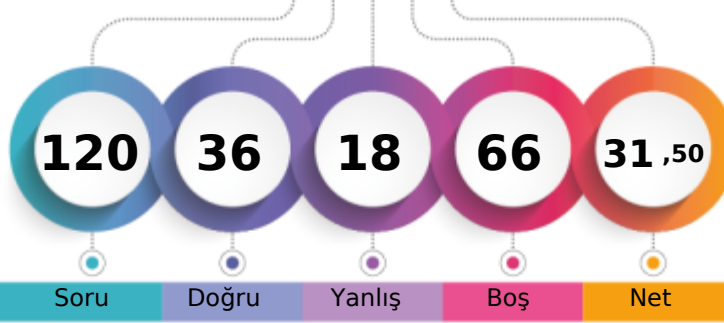
MANİSA / YUNUSEMRE
KEP AKADEMİ12E - 0
DİLAY YÜKSEL

1. Öğrenci

Sizin yeriniz
(121747.)

Sonuncu Öğrenci

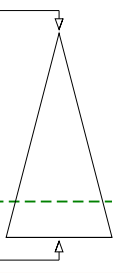

Soru Doğru Yanlış Boş Net

Şube Kurum İlçe İl Genel

Öğrenci Sıra No 84 446 1040 3162 121747 % 79,48

Sınava Katılan Öğrenci Sayısı 104 528 1227 3817 153181

	Soru	Doğru	Yanlış	Boş	Net	Başarı
TYT Türkçe	40	25	10	5	22,50	% 56
Cevap Anahtarı	A BAADABCBBCDADEBCDCBDAECCABCAEBAEEDDEECED					
Cevaplarınız	BAADcBC aDADbBCDCBBD CCABdcdeEAEBdAEd					

	S	D	Y	B%
Türkçe	0	0	0	0
Metne Sözcük Yerleştirme	1	1	0	100
Sözcükte Anlam	1	1	0	100
Söz Öbeklerinde Anlam	1	1	0	100
CÜMLENİN ANLAMI VE YORUMU	2	1	1	50
Cümlede Kavramlar	1	1	0	100
Parçadaki Cümlelerin İçerik ve Özellikleri	1	1	0	100
CÜMLENİN ÖGELERİ	1	0	0	0
Filiisiler - Karma	1	0	1	0
SES BİLGİSİ	1	1	0	100
Büyük Harflerin Yazılışı	1	1	0	100
NOKTALAMA İŞARETLERİ	1	1	0	100
Üç Nokta	1	0	1	0
Düşünceyi Geliştirme Yolları	1	1	0	100
Paragrafta Anlatım Akışını Bozan Cümle	1	1	0	100
Paragrafı İkiye Ayırma	1	1	0	100
Paragrafa Cümle Yerleştirme	1	1	0	100
Cümlelerden Paragraf Oluşturma	1	1	0	100
Paragrafta Boş Bırakılan Yerleri Tamamlama	1	1	0	100
Paragrafta Ana Düşünce (Ana Fikir)	5	1	2	20
Diyalogun Yorumlanması	1	1	0	100
Paragrafın Yorumlanması	4	1	3	25
Paragrafta Yardımcı Düşünceler	9	5	2	56
Paragrafa Özgü Soru Kökü	1	1	0	100
Anlatım Teknikleri	1	1	0	100

	Soru	Doğru	Yanlış	Boş	Net	Başarı
Tarih-1	5	4	1	0	3,75	% 75
Coğrafya-1	5	2	2	1	1,50	% 30
Felsefe	5	0	0	5	0,00	% 0
Din Kül. ve Ahl. Bil.	5	3	0	2	3,00	% 60
Felsefe (Seçmeli)	5	0	0	5	0,00	% 0
TYT Sosyal	20	9	3	8	8,25	% 41
Cevap Anahtarı	A ABAAEAEDEBDBBBBAEDCBDCDD					
Cevaplarınız	ABAaAEdB a E CB					

	S	D	Y	B%
Tarih-1	0	0	0	0
İlk Çağ'da Başlıca Medeniyet Havzaları	1	1	0	100
İslamiyet'in Doğduğu Dönemde Dünya	1	1	0	100
İslamiyet'in Türk Devlet ve Toplum Yapısına Etkisi	1	1	0	100
Sevr Antlaşması	1	0	1	0
20. Yüzyıl Başlarında Osmanlı Devleti	1	1	0	100
Coğrafya-1	0	0	0	0
Coğrafya biliminin gelişimini açıklar.	1	1	0	100
İklim elemanlarının oluşumunu ve dağılımını açıklar.	1	1	0	100
Yeryüzündeki toprak çeşitliliğini oluşum süreçleri ile ilişkilendirir.	1	0	1	0
Küresel Ortam: Bölgeler ve Ülkeler	1	0	0	0
Afetlerden korunma yöntemlerini açıklar.	1	0	1	0
Felsefe	0	0	0	0
Felsefi düşüncenin özelliklerini açıklar.	1	0	0	0
Bilgi felsefesinin konusunu ve problemlerini açıklar.	1	0	0	0
Felsefenin ortaya çıkışını hazırlayan düşünce ortamını açıklar.	1	0	0	0
Örnek felsefi metinlerden hareketle MÖ 6. yüzyıl-MS 2. yüzyıl filozoflarının felsefi görüşlerini analiz eder.	1	0	0	0
Ahlak felsefesinin konusunu ve problemlerini açıklar.	1	0	0	0
Din Kül. ve Ahl. Bil.	0	0	0	0
Gönül Coğrafyamız	1	0	0	0
Allah İnsan İlişkisi	1	1	0	100
Kur'an'da Bazı Kavramlar	1	0	0	0

	Soru	Doğru	Yanlış	Boş	Net	Başarı
Matematik-1	30	1	2	27	0,50	% 2
Geometri	10	1	3	6	0,25	% 3
TYT Matematik	40	2	5	33	0,75	% 2
Cevap Anahtarı	A EDDCCEBAECDBBEEDDCCDDECBDCDEDBECEDBBACEC					
Cevaplarınız	Ba e caa C					

	S	D	Y	B%
Matematik-1	0	0	0	0
Rasyonel Sayılar	1	0	0	0
Üslü ifadeler	1	0	0	0
Kökü ifadeler	1	0	0	0
Asal Sayılar ve Aralarında Asal Sayılar	1	0	0	0
Birinci Dereceden Bir Bilinmeyenli Denklemler	1	0	0	0
Mutlak Değerli Eşitsizlikler	1	0	0	0
Sayı Basamakları	1	0	0	0
Tek ve Çift Sayılar	1	0	0	0
Aralık Kavramı ve Basit Eşitsizlikler	1	0	0	0
Küme Kavramı ve Kümelere İşlemler	1	0	0	0
Fonksiyon Grafikleri	1	0	0	0
Önermeler ve Bileşik Önermeler	1	0	0	100
VERİ	1	0	1	0
Kesir Problemleri	2	0	0	0
Sayı Problemleri	4	0	0	0
Bölünebilme Kuralları	1	0	0	0
Periyodik Durumlar	1	0	0	0
Yaş Problemleri	1	0	1	0
Hareket Problemleri	1	0	0	0
Karışım Problemleri	4	0	0	0

	Soru	Doğru	Yanlış	Boş	Net	Başarı
TYT Fen	20	0	0	20	0,00	% 0
Cevap Anahtarı	A EECDACDAACAECDCDD					
Cevaplarınız						

	S	D	Y	B%
Fizik	0	0	0	0
Akışkanlarda akış sürati ile akışkan basıncı arasında ilişki kurar.	1	0	0	0
Kuvvet, ivme ve kütle kavramları arasındaki ilişkiyi açıklar.	1	0	0	0
Yapışma (adezyon) ve birbirini tutma (kohezyon) olaylarını örneklerle açıklar.	1	0	0	0
Ses Dalgası	1	0	0	0
Yaylarda atmanın yansımaları ve iletilmesini analiz eder.	1	0	0	0
Küresel aynalarda görüntü oluşumunu ve özelliklerini açıklar.	1	0	0	0
Farklı sıcaklıktaki maddelerin ısı dengeye ulaşma sürecine ilişkin veri toplayarak kaydeder.	1	0	0	0
Kimya	0	0	0	0
Kimyanın ve kimyacıların başlıca çalışma alanlarını açıklar.	1	0	0	0
Periyodik özelliklerin değişme eğilimlerini açıklar.	1	0	0	0
Kimyasal türler arasındaki etkileşimleri sınıflandırır.	1	0	0	0
Kimyanın temel kanunlarını açıklar.	1	0	0	0
Sıvılarda viskoziteyi etkileyen faktörleri açıklar.	1	0	0	0
Çözünmüş madde oranını belirten ifadeleri yorumlar.	1	0	0	0
Asitlerin ve bazların günlük hayat açısından önemli tepkimelerini açıklar.	1	0	0	0
Biyoloji	0	0	0	0
Ekosistemde Madde ve Enerji Akışı	1	0	0	0
Soyağaçları (Otozomal)	1	0	0	0
Enzimler	1	0	0	0
Canlıların Sınıflandırılması (Genel Özellikler)	1	0	0	0
Büyük Moleküllerin Taşınması	1	0	0	0
Mitoz	1	0	0	0

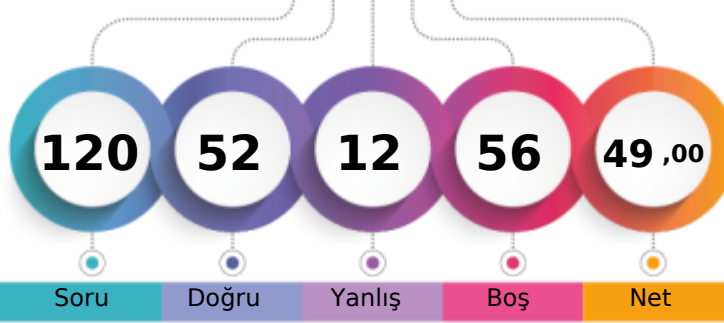

1. Öğrenci

Sizin yeriniz
(77777.)

Sonuncu Öğrenci

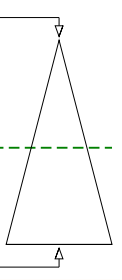

Soru Doğru Yanlış Boş Net

Şube Kurum İlçe İl Genel

Öğrenci Sıra No 52 269 700 1983 77777 % 50,77

Sınava Katılan Öğrenci Sayısı 104 528 1227 3817 153181

	Soru	Doğru	Yanlış	Boş	Net	Başarı
TYT Türkçe	40	34	4	2	33,00	% 83
Cevap Anahtarı	B	ABABADCACBDBCDCDCEDCEBCEBAEBCAEBCEDEAEDCEDE				
Cevaplarınız		ABAe DCACBDBCBCcCe DEBCABAEBCEAEBCEDEAEBCEDE				

	S	D	Y	B%
Türkçe	0	0	0	0
Metne Sözcük Yerleştirme	1	1	0	100
Sözcükte Anlam	1	1	0	100
Söz Öbeklerinde Anlam	1	0	0	0
CÜMLENİN ANLAMI VE YORUMU	2	2	0	100
Cümlede Kavramlar	1	0	1	0
Parçadaki Cümlelerin İçerik ve Özellikleri	1	1	0	100
CÜMLENİN ÖGELERİ	1	1	0	100
Filiisiler - Karma	1	1	0	100
SES BİLGİSİ	1	0	1	0
Büyük Harflerin Yazılışı	1	1	0	100
NOKTALAMA İŞARETLERİ	1	1	0	100
Üç Nokta	1	1	0	100
Düşünceyi Geliştirme Yolları	1	1	0	100
Paragrafta Anlatım Akışını Bozan Cümle	1	1	0	100
Paragrafı İkiye Ayırma	1	1	0	100
Paragrafa Cümle Yerleştirme	1	1	0	100
Cümlelerden Paragraf Oluşturma	1	1	0	100
Paragrafta Boş Bırakılan Yerleri Tamamlama	1	1	0	100
Paragrafta Ana Düşünce (Ana Fikir)	5	4	0	80
Diyalogun Yorumlanması	1	1	0	100
Paragrafın Yorumlanması	4	3	1	75
Paragrafta Yardımcı Düşünceler	9	8	1	89
Paragrafa Özgü Soru Kökü	1	1	0	100
Anlatım Teknikleri	1	1	0	100

	Soru	Doğru	Yanlış	Boş	Net	Başarı
Tarih-1	5	4	1	0	3,75	% 75
Coğrafya-1	5	4	0	1	4,00	% 80
Felsefe	5	3	1	1	2,75	% 55
Din Kül. ve Ahl. Bil.	5	3	1	1	2,75	% 55
Felsefe (Seçmeli)	5	0	0	5	0,00	% 0
TYT Sosyal	20	14	3	3	13,25	% 66
Cevap Anahtarı	B	ABEAAEDBEDBBABBDBACEDDCD				
Cevaplarınız		ABbAAED EDBBe B BeCE				

	S	D	Y	B%
Tarih-1	0	0	0	0
İlk Çağ'da Başlıca Medeniyet Havzaları	1	1	0	100
İslamiyet'in Doğduğu Dönemde Dünya	1	1	0	100
İslamiyet'in Türk Devlet ve Toplum Yapısına Etkisi	1	1	0	100
Sevr Antlaşması	1	0	1	0
20. Yüzyıl Başlarında Osmanlı Devleti	1	1	0	100
Coğrafya-1	0	0	0	0
Coğrafya biliminin gelişimini açıklar.	1	1	0	100
İklim elemanlarının oluşumunu ve dağılımını açıklar.	1	1	0	100
Yeryüzündeki toprak çeşitliliğini oluşum süreçleri ile ilişkilendirir.	1	1	0	100
Küresel Ortam: Bölgeler ve Ülkeler	1	0	0	0
Afetlerden korunma yöntemlerini açıklar.	1	1	0	100
Felsefe	0	0	0	0
Felsefi düşüncenin özelliklerini açıklar.	1	1	0	100
Bilgi felsefesinin konusunu ve problemlerini açıklar.	1	1	0	100
Felsefenin ortaya çıkışını hazırlayan düşünce ortamını açıklar.	1	1	0	100
Örnek felsefi metinlerden hareketle MÖ 6. yüzyıl-MS 2. yüzyıl filozoflarının felsefi görüşlerini analiz eder.	1	0	0	0
Ahlak felsefesinin konusunu ve problemlerini açıklar.	1	0	1	0
Din Kül. ve Ahl. Bil.	0	0	0	0
Gönül Coğrafyamız	1	0	1	0
Allah İnsan İlişkisi	1	1	0	100
Kur'an'da Bazı Kavramlar	1	0	0	0

	Soru	Doğru	Yanlış	Boş	Net	Başarı
Matematik-1	30	4	4	22	3,00	% 10
Geometri	10	0	1	9	-0,25	% 0
TYT Matematik	40	4	5	31	2,75	% 7
Cevap Anahtarı	B	CBCEDADEEBEBEBCDDCEDDECCDBCCDBDEDECEBEACBC				
Cevaplarınız		b d d CED e C a				

	S	D	Y	B%
Matematik-1	0	0	0	0
Rasyonel Sayılar	1	0	0	0
Üslü ifadeler	1	0	0	0
Kökü ifadeler	1	0	1	0
Asal Sayılar ve Aralarında Asal Sayılar	1	0	0	0
Birinci Dereceden Bir Bilinmeyenli Denklemler	1	0	0	0
Mutlak Değerli Eşitsizlikler	1	0	0	0
Sayı Basamakları	1	0	0	0
Tek ve Çift Sayılar	1	0	0	0
Aralık Kavramı ve Basit Eşitsizlikler	1	0	0	0
Küme Kavramı ve Kümelere İşlemler	1	0	1	0
Fonksiyon Grafikleri	1	0	0	0
Önermeler ve Bileşik Önermeler	1	0	0	0
VERİ	1	0	0	0
Kesir Problemleri	2	0	1	0
Sayı Problemleri	4	2	0	50
Bölünebilme Kuralları	1	1	0	100
Periyodik Durumlar	1	0	0	0
Yaş Problemleri	1	0	1	0
Hareket Problemleri	1	0	0	0
Karışım Problemleri	4	1	0	25

	Soru	Doğru	Yanlış	Boş	Net	Başarı
TYT Fen	20	0	0	20	0,00	% 0
Cevap Anahtarı	B	CCADECECAADACECDCCDC				
Cevaplarınız						

	S	D	Y	B%
Fizik	0	0	0	0
Akışkanlarda akış hızı ile akışkan basıncı arasında ilişki kurar.	1	0	0	0
Kuvvet, ivme ve kütle kavramları arasındaki ilişkiyi açıklar.	1	0	0	0
Yapışma (adezyon) ve birbirini tutma (kohezyon) olaylarını örneklerle açıklar.	1	0	0	0
Ses Dalgası	1	0	0	0
Yaylarda atmanın yansımaları ve iletilmesini analiz eder.	1	0	0	0
Küresel aynalarda görüntü oluşumunu ve özelliklerini açıklar.	1	0	0	0
Farklı sıcaklıktaki maddelerin ısı dengeye ulaşma sürecine ilişkin veri toplayarak kaydeder.	1	0	0	0
Kimya	0	0	0	0
Kimyanın ve kimyacıların başlıca çalışma alanlarını açıklar.	1	0	0	0
Periyodik özelliklerin değişme eğilimlerini açıklar.	1	0	0	0
Kimyasal türler arasındaki etkileşimleri sınıflandırır.	1	0	0	0
Kimyanın temel kanunlarını açıklar.	1	0	0	0
Sıvılarda viskoziteyi etkileyen faktörleri açıklar.	1	0	0	0
Çözünmüş madde oranını belirten ifadeleri yorumlar.	1	0	0	0
Asitlerin ve bazların günlük hayat açısından önemli tepkimelerini açıklar.	1	0	0	0
Biyoloji	0	0	0	0
Ekosistemde Madde ve Enerji Akışı	1	0	0	0
Soyağaçları (Otozomal)	1	0	0	0
Enzimler	1	0	0	0
Canlıların Sınıflandırılması (Genel Özellikler)	1	0	0	0
Büyük Moleküllerin Taşınması	1	0	0	0
Mitoz	1	0	0	0

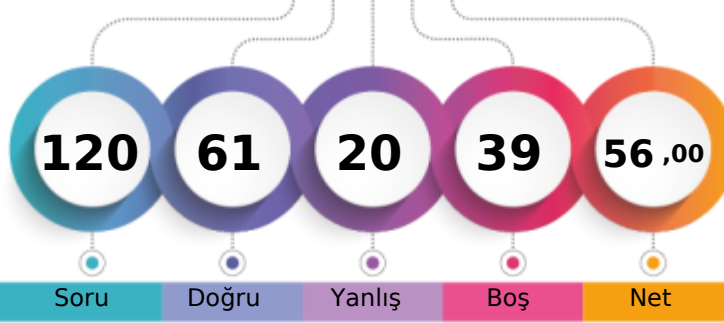
MANİSA / YUNUSEMRE
KEP AKADEMİ12E - 0
DOĞA AYAR

1. Öğrenci

Sizin yeriniz
(61054.)

Sonuncu Öğrenci

Soru Doğru Yanlış Boş Net

Şube Kurum İlçe İl Genel

Öğrenci Sıra No 27 183 557 1542 61054 % 39,86

Sınava Katılan Öğrenci Sayısı 104 528 1227 3817 153181

	Soru	Doğru	Yanlış	Boş	Net	Başarı
TYT Türkçe	40	35	5	0	33,75	% 84
Cevap Anahtarı	A BAADABCBBCDADEBCDCBDAECCBACBAEBAEEDDECECED					
Cevaplarınız	BcADABCBCCcaEBDCDCBDAECCBACBAEBAEEDDECECED					

	S	D	Y	B%
Türkçe	0	0	0	0
Metne Sözcük Yerleştirme	1	1	0	100
Sözcükte Anlam	1	0	1	0
Söz Öbeklerinde Anlam	1	1	0	100
CÜMLENİN ANLAMI VE YORUMU	2	2	0	100
Cümlede Kavramlar	1	1	0	100
Parçadaki Cümlelerin İçerik ve Özellikleri	1	1	0	100
CÜMLENİN ÖGELERİ	1	1	0	100
Filiisiler - Karma	1	1	0	100
SES BİLGİSİ	1	0	1	0
Büyük Harflerin Yazılışı	1	0	1	0
NOKTALAMA İŞARETLERİ	1	0	1	0
Üç Nokta	1	1	0	100
Düşünceyi Geliştirme Yolları	1	1	0	100
Paragrafta Anlatım Akışını Bozan Cümle	1	1	0	100
Paragrafı İkiye Ayırma	1	1	0	100
Paragrafa Cümle Yerleştirme	1	1	0	100
Cümlelerden Paragraf Oluşturma	1	1	0	100
Paragrafta Boş Bırakılan Yerleri Tamamlama	1	1	0	100
Paragrafta Ana Düşünce (Ana Fikir)	5	4	1	80
Diyalogun Yorumlanması	1	1	0	100
Paragrafın Yorumlanması	4	4	0	100
Paragrafta Yardımcı Düşünceler	9	9	0	100
Paragrafa Özgü Soru Kökü	1	1	0	100
Anlatım Teknikleri	1	1	0	100

	Soru	Doğru	Yanlış	Boş	Net	Başarı
Tarih-1	5	4	1	0	3,75	% 75
Coğrafya-1	5	5	0	0	5,00	% 100
Felsefe	5	4	0	1	4,00	% 80
Din Kült. ve Ahl. Bil.	5	4	1	0	3,75	% 75
Felsefe (Seçmeli)	5	0	0	5	0,00	% 0
TYT Sosyal	20	17	2	1	16,50	% 83
Cevap Anahtarı	A ABAAEAEDEBDBBBBAEDCBDCDD					
Cevaplarınız	ABACAEDEBDBBB AAEDeB					

	S	D	Y	B%
Tarih-1	0	0	0	0
İlk Çağ'da Başlıca Medeniyet Havzaları	1	1	0	100
İslamiyet'in Doğduğu Dönemde Dünya	1	1	0	100
İslamiyet'in Türk Devlet ve Toplum Yapısına Etkisi	1	1	0	100
Sevr Antlaşması	1	0	1	0
20. Yüzyıl Başlarında Osmanlı Devleti	1	1	0	100
Coğrafya-1	0	0	0	0
Coğrafya biliminin gelişimini açıklar.	1	1	0	100
İklim elemanlarının oluşumunu ve dağılımını açıklar.	1	1	0	100
Yeryüzündeki toprak çeşitliliğini oluşum süreçleri ile ilişkilendirir.	1	1	0	100
Küresel Ortam: Bölgeler ve Ülkeler	1	1	0	100
Afetlerden korunma yöntemlerini açıklar.	1	1	0	100
Felsefe	0	0	0	0
Felsefi düşüncenin özelliklerini açıklar.	1	1	0	100
Bilgi felsefesinin konusunu ve problemlerini açıklar.	1	1	0	100
Felsefenin ortaya çıkışını hazırlayan düşünce ortamını açıklar.	1	1	0	100
Örnek felsefi metinlerden hareketle MÖ 6. yüzyıl-MS 2. yüzyıl filozoflarının felsefi görüşlerini analiz eder.	1	0	0	0
Ahlak felsefesinin konusunu ve problemlerini açıklar.	1	1	0	100
Din Kült. ve Ahl. Bil.	0	0	0	0
Gönlü Coğrafyamız	1	1	0	100
Allah İnsan İlişkisi	1	1	0	100
Kur'an'da Bazı Kavramlar	1	1	0	100

	Soru	Doğru	Yanlış	Boş	Net	Başarı
Matematik-1	30	8	6	16	6,50	% 22
Geometri	10	1	1	8	0,75	% 8
TYT Matematik	40	9	7	24	7,25	% 18
Cevap Anahtarı	A EDDCCEBAECDBBEEDDCCDECBDCDEDBECEDBBACEC					
Cevaplarınız	EDDCeEB eDc c aC b E c					

	S	D	Y	B%
Matematik-1	0	0	0	0
Rasyonel Sayılar	1	1	0	100
Üslü ifadeler	1	1	0	100
Kökü ifadeler	1	1	0	100
Asal Sayılar ve Aralarında Asal Sayılar	1	1	0	100
Birinci Dereceden Bir Bilinmeyenli Denklemler	1	0	1	0
Mutlak Değerli Eşitsizlikler	1	1	0	100
Sayı Basamakları	1	1	0	100
Tek ve Çift Sayılar	1	0	0	0
Aralık Kavramı ve Basit Eşitsizlikler	1	0	0	0
Küme Kavramı ve Kümelere İşlemler	1	0	1	0
Fonksiyon Grafikleri	1	1	0	100
Önermeler ve Bileşik Önermeler	1	0	1	0
VERİ	1	0	0	0
Kesir Problemleri	2	0	0	0
Sayı Problemleri	4	1	1	25
Bölünebilme Kuralları	1	0	0	0
Periyodik Durumlar	1	0	1	0
Yaş Problemleri	1	0	0	0
Hareket Problemleri	1	0	1	0
Karışım Problemleri	4	0	0	0

	Soru	Doğru	Yanlış	Boş	Net	Başarı
Fizik	7	0	4	3	-1,00	% 0
Kimya	7	0	0	7	0,00	% 0
Biyoloji	6	0	2	4	-0,50	% 0
TYT Fen	20	0	6	14	-1,50	% 0
Cevap Anahtarı	A EECDACDAACAECDCCDCD					
Cevaplarınız	bce c e e					

	S	D	Y	B%
Fizik	0	0	0	0
Akışkanlarda akış hızı ile akışkan basıncı arasında ilişki kurar.	1	0	1	0
Kuvvet, ivme ve kütle kavramları arasındaki ilişkiyi açıklar.	1	0	1	0
Yapışma (adezyon) ve birbirini tutma (kohezyon) olaylarını örneklerle açıklar.	1	0	1	0
Ses Dalgası	1	0	0	0
Yaylarda atmanın yansımaları ve iletmesini analiz eder.	1	0	0	0
Küresel aynalarda görüntü oluşumunu ve özelliklerini açıklar.	1	0	1	0
Farklı sıcaklıktaki maddelerin ısı dengeye ulaşma sürecine ilişkin veri toplayarak kaydeder.	1	0	0	0
Kimya	0	0	0	0
Kimyanın ve kimyacıların başlıca çalışma alanlarını açıklar.	1	0	0	0
Periyodik özelliklerin değişme eğilimlerini açıklar.	1	0	0	0
Kimyasal türler arasındaki etkileşimleri sınıflandırır.	1	0	0	0
Kimyanın temel kanunlarını açıklar.	1	0	0	0
Sıvılarda viskoziteyi etkileyen faktörleri açıklar.	1	0	0	0
Çözünmüş madde oranını belirten ifadeleri yorumlar.	1	0	0	0
Astilerin ve bazların günlük hayat açısından önemli tepkimelerini açıklar.	1	0	0	0
Biyoloji	0	0	0	0
Ekosistemde Madde ve Enerji Akışı	1	0	1	0
Soyağaçları (Ototomal)	1	0	0	0
Enzimler	1	0	0	0
Canlıların Sınıflandırılması (Genel Özellikler)	1	0	0	0
Büyük Moleküllerin Taşınması	1	0	0	0
Mitoz	1	0	1	0

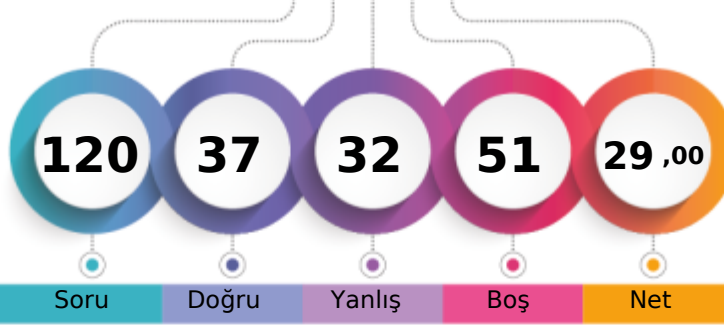
MANİSA / YUNUSEMRE
KEP AKADEMİ12E - 0
ECE CİHANKAYA

1. Öğrenci

Sizin yeriniz
(125938.)

Sonuncu Öğrenci

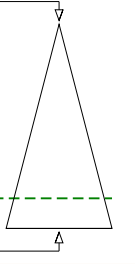

Soru Doğru Yanlış Boş Net

Şube Kurum İlçe İl Genel

Öğrenci Sıra No 88 464 1071 3269 125938 % 82,22

Sınava Katılan Öğrenci Sayısı 104 528 1227 3817 153181

	Soru	Doğru	Yanlış	Boş	Net	Başarı
TYT Türkçe	40	20	19	1	15,25	% 38
Cevap Anahtarı	A	BAADABCBDADEBCDCBDAECCBAECAEBAEDDEECED				
Cevaplarınız		eAADABdaC caEBecddBDAECCAeCAdeEAcDebcddb				

	S	D	Y	B%
Türkçe	0	0	0	0
Metne Sözcük Yerleştirme	1	0	1	0
Sözcükte Anlam	1	1	0	100
Söz Öbeklerinde Anlam	1	1	0	100
CÜMLENİN ANLAMI VE YORUMU	2	2	0	100
Cümlede Kavramlar	1	1	0	100
Parçadaki Cümlelerin İçerik ve Özellikleri	1	0	1	0
CÜMLENİN ÖGELERİ	1	0	1	0
Filiisiler - Karma	1	1	0	100
SES BİLGİSİ	1	0	0	0
Büyük Harflerin Yazılışı	1	0	1	0
NOKTALAMA İŞARETLERİ	1	0	1	0
Üç Nokta	1	1	0	100
Düşünceyi Geliştirme Yolları	1	1	0	100
Paragrafta Anlatım Akışını Bozan Cümle	1	0	1	0
Paragrafı İkiye Ayırma	1	0	1	0
Paragrafa Cümle Yerleştirme	1	0	1	0
Cümlelerden Paragraf Oluşturma	1	0	1	0
Paragrafta Boş Bırakılan Yerleri Tamamlama	1	1	0	100
Paragrafta Ana Düşünce (Ana Fikir)	5	5	0	100
Diyalogun Yorumlanması	1	1	0	100
Paragrafın Yorumlanması	4	2	2	50
Paragrafta Yardımcı Düşünceler	9	2	7	22
Paragrafa Özgü Soru Kökü	1	1	0	100
Anlatım Teknikleri	1	0	1	0

	Soru	Doğru	Yanlış	Boş	Net	Başarı
Tarih-1	5	4	1	0	3,75	% 75
Coğrafya-1	5	4	1	0	3,75	% 75
Felsefe	5	1	2	2	0,50	% 10
Din Kült. ve Ahl. Bil.	5	2	2	1	1,50	% 30
Felsefe (Seçmeli)	5	0	0	5	0,00	% 0
TYT Sosyal	20	11	6	3	9,50	% 48
Cevap Anahtarı	A	ABAEAEDEBDBBBAAEDCBDCDD				
Cevaplarınız		AcAEAEDEcDBce aeCB				

	S	D	Y	B%
Tarih-1	0	0	0	0
İlk Çağ'da Başlıca Medeniyet Havzaları	1	1	0	100
İslamiyet'in Doğduğu Dönemde Dünya	1	0	1	0
İslamiyet'in Türk Devlet ve Toplum Yapısına Etkisi	1	1	0	100
Sevr Antlaşması	1	1	0	100
20. Yüzyıl Başlarında Osmanlı Devleti	1	1	0	100
Coğrafya-1	0	0	0	0
Coğrafya biliminin gelişimini açıklar.	1	1	0	100
İklim elemanlarının oluşumunu ve dağılımını açıklar.	1	1	0	100
Yeryüzündeki toprak çeşitliliğini oluşum süreçleri ile ilişkilendirir.	1	1	0	100
Küresel Ortam: Bölgeler ve Ülkeler	1	0	1	0
Afetlerden korunma yöntemlerini açıklar.	1	1	0	100
Felsefe	0	0	0	0
Felsefi düşüncenin özelliklerini açıklar.	1	1	0	100
Bilgi felsefesinin konusunu ve problemlerini açıklar.	1	0	1	0
Felsefenin ortaya çıkışını hazırlayan düşünce ortamını açıklar.	1	0	1	0
Örnek felsefi metinlerden hareketle MÖ 6. yüzyıl-MS 2. yüzyıl filozoflarının felsefi görüşlerini analiz eder.	1	0	0	0
Ahlak felsefesinin konusunu ve problemlerini açıklar.	1	0	0	0
Din Kült. ve Ahl. Bil.	0	0	0	0
Gönül Coğrafyamız	1	0	0	0
Allah İnsan İlişkisi	1	0	1	0
Kur'an'da Bazı Kavramlar	1	0	1	0

	Soru	Doğru	Yanlış	Boş	Net	Başarı
Matematik-1	30	1	6	23	-0,50	% 0
Geometri	10	1	0	9	1,00	% 10
TYT Matematik	40	2	6	32	0,50	% 1
Cevap Anahtarı	A	EDDCCEBAECDBBEEDDCDCDECBDCDEDBECEDBBACEC				
Cevaplarınız		b b a c a e C E				

	S	D	Y	B%
Matematik-1	0	0	0	0
Rasyonel Sayılar	1	0	1	0
Üslü ifadeler	1	0	0	0
Kökü ifadeler	1	0	1	0
Asal Sayılar ve Aralarında Asal Sayılar	1	0	0	0
Birinci Dereceden Bir Bilinmeyenli Denklemler	1	0	0	0
Mutlak Değerli Eşitsizlikler	1	0	1	0
Sayı Basamakları	1	0	0	0
Tek ve Çift Sayılar	1	0	0	0
Aralık Kavramı ve Basit Eşitsizlikler	1	0	0	0
Küme Kavramı ve Kümelerde İşlemler	1	0	0	0
Fonksiyon Grafikleri	1	0	0	0
Önermeler ve Bileşik Önermeler	1	0	1	0
VERİ	1	0	0	0
Kesir Problemleri	2	0	0	0
Sayı Problemleri	4	0	0	0
Bölünebilme Kuralları	1	0	1	0
Periyodik Durumlar	1	0	0	0
Yaş Problemleri	1	0	1	0
Hareket Problemleri	1	0	0	0
Karışım Problemleri	4	1	0	25

	Soru	Doğru	Yanlış	Boş	Net	Başarı
Fizik	7	2	1	4	1,75	% 25
Kimya	7	1	0	6	1,00	% 14
Biyoloji	6	1	0	5	1,00	% 17
TYT Fen	20	4	1	15	3,75	% 19
Cevap Anahtarı	A	EECDCAACDAACBDCDCDCD				
Cevaplarınız		E e A D D				

	S	D	Y	B%
Fizik	0	0	0	0
Akışkanlarda akış hızı ile akışkan basıncı arasında ilişki kurar.	1	1	0	100
Kuvvet, ivme ve kütle kavramları arasındaki ilişkiyi açıklar.	1	0	0	0
Yapışma (adezyon) ve birbirini tutma (kohezyon) olaylarını örneklerle açıklar.	1	0	1	0
Ses Dalgası	1	0	0	0
Yaylarda atmanın yansımaları ve iletmesini analiz eder.	1	0	0	0
Küresel aynalarda görüntü oluşumunu ve özelliklerini açıklar.	1	1	0	100
Farklı sıcaklıktaki maddelerin ısı dengeye ulaşma sürecine ilişkin veri toplayarak kaydeder.	1	0	0	0
Kimya	0	0	0	0
Kimyanın ve kimyacıların başlıca çalışma alanlarını açıklar.	1	1	0	100
Periyodik özelliklerin değişim eğilimlerini açıklar.	1	0	0	0
Kimyasal türler arasındaki etkileşimleri sınıflandırır.	1	0	0	0
Kimyanın temel kanunlarını açıklar.	1	0	0	0
Sıvılarda viskoziteyi etkileyen faktörleri açıklar.	1	0	0	0
Çözünmüş madde oranını belirten ifadeleri yorumlar.	1	0	0	0
Astilerin ve bazların günlük hayat açısından önemli tepkimelerini açıklar.	1	0	0	0
Biyoloji	0	0	0	0
Ekosistemde Madde ve Enerji Akışı	1	0	0	0
Soyağaçları (Ototomal)	1	0	0	0
Enzimler	1	0	0	0
Canlıların Sınıflandırılması (Genel Özellikler)	1	0	0	0
Büyük Moleküllerin Taşınması	1	0	0	0
Mitoz	1	1	0	100

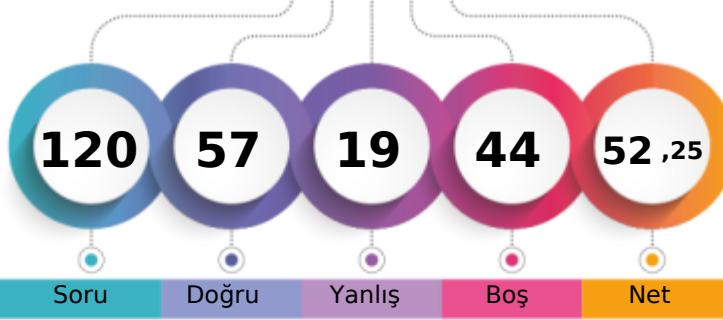
MANİSA / YUNUSEMRE
KEP AKADEMİ12E - 0
ECEM ARSLAN

1. Öğrenci

Sizin yeriniz
(69468.)

Sonuncu Öğrenci

Soru Doğru Yanlış Boş Net

Şube Kurum İlçe İl Genel

Öğrenci Sıra No 42 231 641 1768 69468 % 45,35

Sınava Katılan Öğrenci Sayısı 104 528 1227 3817 153181

	Soru	Doğru	Yanlış	Boş	Net	Başarı
TYT Türkçe	40	32	8	0	30,00	% 75
Cevap Anahtarı	B	ABABADCACBDBCDCDCCEDEBCEBAEBCAEEAEDCEDE				
Cevaplarınız		cBcBdDCACDBcBCDCdCDEBCEBAEBCAEEAEECEDE				

	S	D	Y	B%
Türkçe	0	0	0	0
Metne Sözcük Yerleştirme	1	1	0	100
Sözcükte Anlam	1	0	1	0
Söz Öbeklerinde Anlam	1	0	1	0
CÜMLENİN ANLAMI VE YORUMU	2	1	1	50
Cümlede Kavramlar	1	1	0	100
Parçadaki Cümlelerin İçerik ve Özellikleri	1	1	0	100
CÜMLENİN ÖGELERİ	1	1	0	100
Filiisiler - Karma	1	1	0	100
SES BİLGİSİ	1	1	0	100
Büyük Harflerin Yazılışı	1	1	0	100
NOKTALAMA İŞARETLERİ	1	0	1	0
Üç Nokta	1	1	0	100
Düşünceyi Geliştirme Yolları	1	1	0	100
Paragrafta Anlatım Akışını Bozan Cümle	1	1	0	100
Paragrafı İkiye Ayırma	1	1	0	100
Paragrafa Cümle Yerleştirme	1	1	0	100
Cümlelerden Paragraf Oluşturma	1	1	0	100
Paragrafta Boş Bırakılan Yerleri Tamamlama	1	1	0	100
Paragrafta Ana Düşünce (Ana Fikir)	5	4	1	80
Diyalogun Yorumlanması	1	1	0	100
Paragrafın Yorumlanması	4	2	2	50
Paragrafta Yardımcı Düşünceler	9	8	1	89
Paragrafa Özgü Soru Kökü	1	1	0	100
Anlatım Teknikleri	1	1	0	100

	Soru	Doğru	Yanlış	Boş	Net	Başarı
Tarih-1	5	4	1	0	3,75	% 75
Coğrafya-1	5	3	2	0	2,50	% 50
Felsefe	5	3	1	1	2,75	% 55
Din Kült. ve Ahl. Bil.	5	3	1	1	2,75	% 55
Felsefe (Seçmeli)	5	0	0	5	0,00	% 0
TYT Sosyal	20	13	5	2	11,75	% 59
Cevap Anahtarı	B	ABEAEDBEDBBABBDBACECDDCD				
Cevaplarınız		ABEAEdDbDBbb B BdCE				

	S	D	Y	B%
Tarih-1	0	0	0	0
İlk Çağ'da Başlıca Medeniyet Havzaları	1	0	1	0
İslamiyet'in Doğduğu Dönemde Dünya	1	1	0	100
İslamiyet'in Türk Devlet ve Toplum Yapısına Etkisi	1	1	0	100
Sevr Antlaşması	1	1	0	100
20. Yüzyıl Başlarında Osmanlı Devleti	1	1	0	100
Coğrafya-1	0	0	0	0
Coğrafya biliminin gelişimini açıklar.	1	1	0	100
İklim elemanlarının oluşumunu ve dağılımını açıklar.	1	1	0	100
Yeryüzündeki toprak çeşitliliğini oluşum süreçleri ile ilişkilendirir.	1	0	1	0
Küresel Ortam: Bölgeler ve Ülkeler	1	0	1	0
Afetlerden korunma yöntemlerini açıklar.	1	1	0	100
Felsefe	0	0	0	0
Felsefi düşüncenin özelliklerini açıklar.	1	1	0	100
Bilgi felsefesinin konusunu ve problemlerini açıklar.	1	1	0	100
Felsefenin ortaya çıkışını hazırlayan düşünce ortamını açıklar.	1	1	0	100
Örnek felsefi metinlerden hareketle MÖ 6. yüzyıl-MS 2. yüzyıl filozoflarının felsefi görüşlerini analiz eder.	1	0	0	0
Ahlak felsefesinin konusunu ve problemlerini açıklar.	1	0	1	0
Din Kült. ve Ahl. Bil.	0	0	0	0
Gönül Coğrafyamız	1	0	1	0
Allah İnsan İlişkisi	1	1	0	100
Kur'an'da Bazı Kavramlar	1	0	0	0

	Soru	Doğru	Yanlış	Boş	Net	Başarı
Matematik-1	30	10	4	16	9,00	% 30
Geometri	10	1	1	8	0,75	% 8
TYT Matematik	40	11	5	24	9,75	% 24
Cevap Anahtarı	B	CBCEDADEEBEBCCDDCEDDECCDBCCDBDEDECEBEACBC				
Cevaplarınız		dC D EBE Cc C bCDBb a E				

	S	D	Y	B%
Matematik-1	0	0	0	0
Rasyonel Sayılar	1	0	0	0
Üslü ifadeler	1	0	0	0
Kökü ifadeler	1	1	0	100
Asal Sayılar ve Aralarında Asal Sayılar	1	0	0	0
Birinci Dereceden Bir Bilinmeyenli Denklemler	1	1	0	100
Mutlak Değerli Eşitsizlikler	1	0	0	0
Sayı Basamakları	1	0	1	0
Tek ve Çift Sayılar	1	0	0	0
Aralık Kavramı ve Basit Eşitsizlikler	1	1	0	100
Küme Kavramı ve Kümelere İşlemler	1	0	0	0
Fonksiyon Grafikleri	1	0	0	0
Önermeler ve Bileşik Önermeler	1	0	0	0
VERİ	1	1	0	100
Kesir Problemleri	2	1	0	50
Sayı Problemleri	4	1	1	25
Bölünebilirlik Kuralları	1	0	0	0
Periyodik Durumlar	1	0	0	0
Yaş Problemleri	1	1	0	100
Hareket Problemleri	1	0	0	0
Karışım Problemleri	4	2	1	50

	Soru	Doğru	Yanlış	Boş	Net	Başarı
Fizik	7	0	1	6	-0,25	% 0
Kimya	7	1	0	6	1,00	% 14
Biyoloji	6	0	0	6	0,00	% 0
TYT Fen	20	1	1	18	0,75	% 4
Cevap Anahtarı	B	CCADECECAADACECDCCDC				
Cevaplarınız		e D				

	S	D	Y	B%
Fizik	0	0	0	0
Akışkanlarda akış hızı ile akışkan basıncı arasında ilişki kurar.	1	0	0	0
Kuvvet, ivme ve kütle kavramları arasındaki ilişkiyi açıklar.	1	0	0	0
Yapışma (adezyon) ve birbirini tutma (kohezyon) olaylarını örneklerle açıklar.	1	0	1	0
Ses Dalgası	1	0	0	0
Yaylarda atmanın yansımaları ve iletmesini analiz eder.	1	0	0	0
Küresel aynalarda görüntü oluşumunu ve özelliklerini açıklar.	1	0	0	0
Farklı sıcaklıktaki maddelerin ısı dengeye ulaşma sürecine ilişkin veri toplayarak kaydeder.	1	0	0	0
Kimya	0	0	0	0
Kimyanın ve kimyacıların başlıca çalışma alanlarını açıklar.	1	1	0	100
Periyodik özelliklerin değişme eğilimlerini açıklar.	1	0	0	0
Kimyasal türler arasındaki etkileşimleri sınıflandırır.	1	0	0	0
Kimyanın temel kanunlarını açıklar.	1	0	0	0
Sıvıların viskoziteyi etkileyen faktörleri açıklar.	1	0	0	0
Çözünmüş madde oranını belirten ifadeleri yorumlar.	1	0	0	0
Astilerin ve bazların günlük hayat açısından önemli tepkimelerini açıklar.	1	0	0	0
Biyoloji	0	0	0	0
Ekosistemde Madde ve Enerji Akışı	1	0	0	0
Soyağaçları (Ototomal)	1	0	0	0
Enzimler	1	0	0	0
Canlıların Sınıflandırılması (Genel Özellikler)	1	0	0	0
Büyük Moleküllerin Taşınması	1	0	0	0
Mitoz	1	0	0	0

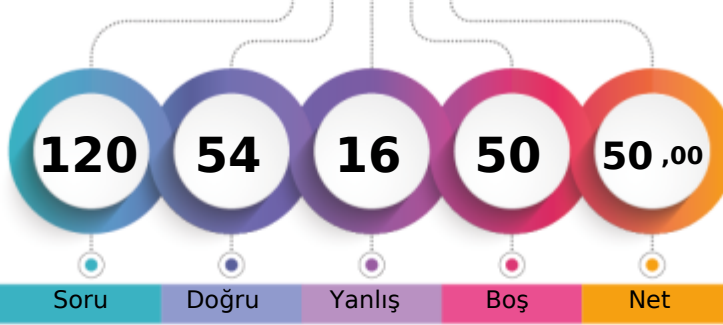
MANİSA / YUNUSEMRE
KEP AKADEMİ12E - 0
ECRİN KABASAKAL

1. Öğrenci

Sizin yeriniz
(74922.)

Sonuncu Öğrenci

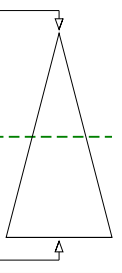

Soru Doğru Yanlış Boş Net

Şube Kurum İlçe İl Genel

Öğrenci Sıra No 50 256 678 1905 74922 % 48,91

Sınava Katılan Öğrenci Sayısı 104 528 1227 3817 153181

	Soru	Doğru	Yanlış	Boş	Net	Başarı
TYT Türkçe	40	30	9	1	27,75	% 69
Cevap Anahtarı	A	BAADABCBDCDADEBCDCBDAECCBACBAEBAEDDEECED				
Cevaplarınız		BAADAeCB abeEaCceCBDAECCBACBAEBAEDbcECED				

	S	D	Y	B%
Türkçe	0	0	0	0
Metne Sözcük Yerleştirme	1	1	0	100
Sözcükte Anlam	1	1	0	100
Söz Öbeklerinde Anlam	1	1	0	100
CÜMLENİN ANLAMI VE YORUMU	2	2	0	100
Cümlede Kavramlar	1	0	1	0
Parçadaki Cümlelerin İçerik ve Özellikleri	1	1	0	100
CÜMLENİN ÖGELERİ	1	1	0	100
Filiisiler - Karma	1	0	0	0
SES BİLGİSİ	1	0	1	0
Büyük Harflerin Yazılışı	1	0	1	0
NOKTALAMA İŞARETLERİ	1	0	1	0
Üç Nokta	1	1	0	100
Düşünceyi Geliştirme Yolları	1	0	1	0
Paragrafta Anlatım Akışını Bozan Cümle	1	1	0	100
Paragrafı İkiye Ayırma	1	0	1	0
Paragrafa Cümle Yerleştirme	1	0	1	0
Cümlelerden Paragraf Oluşturma	1	1	0	100
Paragrafta Boş Bırakılan Yerleri Tamamlama	1	1	0	100
Paragrafta Ana Düşünce (Ana Fikir)	5	5	0	100
Diyalogun Yorumlanması	1	1	0	100
Paragrafın Yorumlanması	4	4	0	100
Paragrafta Yardımcı Düşünceler	9	7	2	78
Paragrafa Özgü Soru Kökü	1	1	0	100
Anlatım Teknikleri	1	1	0	100

	Soru	Doğru	Yanlış	Boş	Net	Başarı
Matematik-1	30	9	4	17	8,00	% 27
Geometri	10	0	0	10	0,00	% 0
TYT Matematik	40	9	4	27	8,00	% 20
Cevap Anahtarı	A	EDDCCEBAECDBBEEDDCCDCEBCDCEDEBCEDEBBACEC				
Cevaplarınız		E d AdEDBB EDc C C				

	S	D	Y	B%
Matematik-1	0	0	0	0
Rasyonel Sayılar	1	1	0	100
Üslü ifadeler	1	0	0	0
Kökü ifadeler	1	0	0	0
Asal Sayılar ve Aralarında Asal Sayılar	1	0	1	0
Birinci Dereceden Bir Bilinmeyenli Denklemler	1	0	0	0
Mutlak Değerli Eşitsizlikler	1	0	0	0
Sayı Basamakları	1	0	0	0
Tek ve Çift Sayılar	1	1	0	100
Aralık Kavramı ve Basit Eşitsizlikler	1	0	1	0
Küme Kavramı ve Kümelerde İşlemler	1	0	1	0
Fonksiyon Grafikleri	1	1	0	100
Önermeler ve Bileşik Önermeler	1	1	0	100
VERİ	1	1	0	100
Kesir Problemleri	2	0	0	0
Sayı Problemleri	4	1	0	25
Bölünebilme Kuralları	1	1	0	100
Periyodik Durumlar	1	0	1	0
Yaş Problemleri	1	1	0	100
Hareket Problemleri	1	0	0	0
Karışım Problemleri	4	1	0	25

	Soru	Doğru	Yanlış	Boş	Net	Başarı
Tarih-1	5	4	1	0	3,75	% 75
Coğrafya-1	5	4	0	1	4,00	% 80
Felsefe	5	2	1	2	1,75	% 35
Din Kült. ve Ahl. Bil.	5	4	1	0	3,75	% 75
Felsefe (Seçmeli)	5	0	0	5	0,00	% 0
TYT Sosyal	20	14	3	3	13,25	% 66
Cevap Anahtarı	A	ABAEAEDEBDBBBBAEDCBDCDD				
Cevaplarınız		dBAAEAEDE DBBd cEDCB				

	S	D	Y	B%
Tarih-1	0	0	0	0
İlk Çağ'da Başlıca Medeniyet Havzaları	1	0	1	0
İslamiyet'in Doğduğu Dönemde Dünya	1	1	0	100
İslamiyet'in Türk Devlet ve Toplum Yapısına Etkisi	1	1	0	100
Sevr Antlaşması	1	1	0	100
20. Yüzyıl Başlarında Osmanlı Devleti	1	1	0	100
Coğrafya-1	0	0	0	0
Coğrafya biliminin gelişimini açıklar.	1	1	0	100
İklim elemanlarının oluşumunu ve dağılımını açıklar.	1	1	0	100
Yeryüzündeki toprak çeşitliliğini oluşum süreçleri ile ilişkilendirir.	1	1	0	100
Küresel Ortam: Bölgeler ve Ülkeler	1	0	0	0
Afetlerden korunma yöntemlerini açıklar.	1	1	0	100
Felsefe	0	0	0	0
Felsefi düşüncenin özelliklerini açıklar.	1	1	0	100
Bilgi felsefesinin konusunu ve problemlerini açıklar.	1	1	0	100
Felsefenin ortaya çıkışını hazırlayan düşünce ortamını açıklar.	1	0	1	0
Örnek felsefi metinlerden hareketle MÖ 6. yüzyıl-MS 2. yüzyıl filozoflarının felsefi görüşlerini analiz eder.	1	0	0	0
Ahlak felsefesinin konusunu ve problemlerini açıklar.	1	0	0	0
Din Kült. ve Ahl. Bil.	0	0	0	0
Gönül Coğrafyamız	1	0	1	0
Allah İnsan ilişkisi	1	1	0	100
Kur'an'da Bazı Kavramlar	1	1	0	100

	Soru	Doğru	Yanlış	Boş	Net	Başarı
Fizik	7	0	0	7	0,00	% 0
Kimya	7	0	0	7	0,00	% 0
Biyoloji	6	1	0	5	1,00	% 17
TYT Fen	20	1	0	19	1,00	% 5
Cevap Anahtarı	A	EECDACDAACAEBCDCCDCD				
Cevaplarınız		D				

	S	D	Y	B%
Fizik	0	0	0	0
Akışkanlarda akış hızı ile akışkan basıncı arasında ilişki kurar.	1	0	0	0
Kuvvet, ivme ve kütle kavramları arasındaki ilişkiyi açıklar.	1	0	0	0
Yapışma (adezyon) ve birbirini tutma (kohezyon) olaylarını örneklerle açıklar.	1	0	0	0
Ses Dalgası	1	0	0	0
Yaylarda atmanın yansımasını ve iletmesini analiz eder.	1	0	0	0
Küresel aynalarda görüntü oluşumunu ve özelliklerini açıklar.	1	0	0	0
Farklı sıcaklıktaki maddelerin ısı dengeye ulaşma sürecine ilişkin veri toplayarak kaydeder.	1	0	0	0
Kimya	0	0	0	0
Kimyanın ve kimyacıların başlıca çalışma alanlarını açıklar.	1	0	0	0
Periyodik özelliklerin değişme eğilimlerini açıklar.	1	0	0	0
Kimyasal türler arasındaki etkileşimleri sınıflandırır.	1	0	0	0
Kimyanın temel kanunlarını açıklar.	1	0	0	0
Sıvılarda viskoziteyi etkileyen faktörleri açıklar.	1	0	0	0
Çözünmüş madde oranını belirten ifadeleri yorumlar.	1	0	0	0
Astilerin ve bazların günlük hayat açısından önemli tepkimelerini açıklar.	1	0	0	0
Biyoloji	0	0	0	0
Ekosistemde Madde ve Enerji Akışı	1	0	0	0
Soyağaçları (Ototomal)	1	0	0	0
Enzimler	1	0	0	0
Canlıların Sınıflandırılması (Genel Özellikler)	1	0	0	0
Büyük Moleküllerin Taşınması	1	0	0	0
Mitoz	1	1	0	100

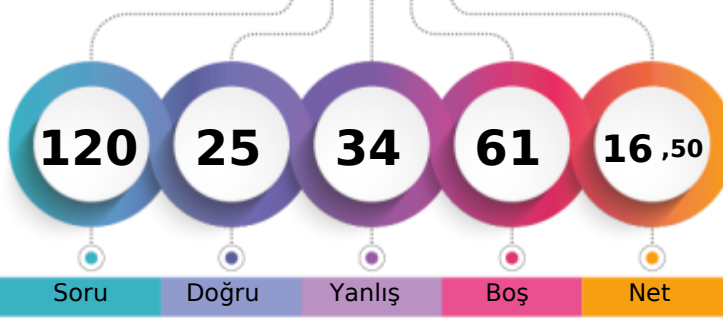
MANİSA / YUNUSEMRE
KEP AKADEMİ12E - 0
ECRİN YILDIZ

1. Öğrenci

Sizin yeriniz
(142671.)

Sonuncu Öğrenci

Soru Doğru Yanlış Boş Net

Şube Kurum İlçe İl Genel

Öğrenci Sıra No 103 513 1160 3627 142671 % 93,14

Sınava Katılan Öğrenci Sayısı 104 528 1227 3817 153181

	Soru	Doğru	Yanlış	Boş	Net	Başarı
TYT Türkçe	40	14	20	6	9,00	% 23
Cevap Anahtarı	B ABABADCACBDBCDCDCDEBECABAEBCEAEDEAEDCEDE					
Cevaplarınız	ABAe DadCaeaeaCbCaEdBaCAecdd eEDEebb					

	S	D	Y	B%
Türkçe	0	0	0	0
Metne Sözcük Yerleştirme	1	1	0	100
Sözcükte Anlam	1	1	0	100
Söz Öbeklerinde Anlam	1	0	0	0
CÜMLENİN ANLAMI VE YORUMU	2	2	0	100
Cümlede Kavramlar	1	0	1	0
Parçadaki Cümlelerin İçerik ve Özellikleri	1	0	1	0
CÜMLENİN ÖGELERİ	1	0	1	0
Filiisiler - Karma	1	1	0	100
SES BİLGİSİ	1	0	1	0
Büyük Harflerin Yazılışı	1	0	1	0
NOKTALAMA İŞARETLERİ	1	0	1	0
Üç Nokta	1	0	1	0
Düşünceyi Geliştirme Yolları	1	0	1	0
Paragrafta Anlatım Akışını Bozan Cümle	1	1	0	100
Paragrafı İkiye Ayırma	1	0	1	0
Paragrafa Cümle Yerleştirme	1	1	0	100
Cümlelerden Paragraf Oluşturma	1	0	1	0
Paragrafta Boş Bırakılan Yerleri Tamamlama	1	0	1	0
Paragrafta Ana Düşünce (Ana Fikir)	5	3	1	60
Diyalogun Yorumlanması	1	1	0	100
Paragrafın Yorumlanması	4	1	3	25
Paragrafta Yardımcı Düşünceler	9	1	5	11
Paragrafa Özgü Soru Kökü	1	1	0	100
Anlatım Teknikleri	1	0	0	0

	Soru	Doğru	Yanlış	Boş	Net	Başarı
Tarih-1	5	2	2	1	1,50	% 30
Coğrafya-1	5	3	2	0	2,50	% 50
Felsefe	5	1	4	0	0,00	% 0
Din Kül. ve Ahl. Bil.	5	3	2	0	2,50	% 50
Felsefe (Seçmeli)	5	0	0	5	0,00	% 0
TYT Sosyal	20	9	10	1	6,50	% 33
Cevap Anahtarı	B ABEEAEDBEDBBABBDBACECDDCD					
Cevaplarınız	BEdeEeBeeBcaaaaACE					

	S	D	Y	B%
Tarih-1	0	0	0	0
İlk Çağ'da Başlıca Medeniyet Havzaları	1	0	1	0
İslamiyet'in Doğduğu Dönemde Dünya	1	1	0	100
İslamiyet'in Türk Devlet ve Toplum Yapısına Etkisi	1	0	1	0
Sevr Antlaşması	1	1	0	100
20. Yüzyıl Başlarında Osmanlı Devleti	1	0	0	0
Coğrafya-1	0	0	0	0
Coğrafya biliminin gelişimini açıklar.	1	1	0	100
İklim elemanlarının oluşumunu ve dağılımını açıklar.	1	0	1	0
Yeryüzündeki toprak çeşitliliğinin oluşum süreçleri ile ilişkilendirir.	1	1	0	100
Küresel Ortam: Bölgeler ve Ülkeler	1	1	0	100
Afetlerden korunma yöntemlerini açıklar.	1	0	1	0
Felsefe	0	0	0	0
Felsefi düşüncenin özelliklerini açıklar.	1	1	0	100
Bilgi felsefesinin konusunu ve problemlerini açıklar.	1	0	1	0
Felsefenin ortaya çıkışını hazırlayan düşünce ortamını açıklar.	1	0	1	0
Örnek felsefi metinlerden hareketle MÖ 6. yüzyıl-MS 2. yüzyıl filozoflarının felsefi görüşlerini analiz eder.	1	0	1	0
Ahlak felsefesinin konusunu ve problemlerini açıklar.	1	0	1	0
Din Kül. ve Ahl. Bil.	0	0	0	0
Gönül Coğrafyamız	1	1	0	100
Allah İnsan İlişkisi	1	1	0	100
Kur'an'da Bazı Kavramlar	1	0	1	0

	Soru	Doğru	Yanlış	Boş	Net	Başarı
Matematik-1	30	1	3	26	0,25	% 1
Geometri	10	1	1	8	0,75	% 8
TYT Matematik	40	2	4	34	1,00	% 3
Cevap Anahtarı	B CBCEADEEEBEBECDDCEDEDECDBCCDBDEDECEBEACBC					
Cevaplarınız	a C e e E c					

	S	D	Y	B%
Matematik-1	0	0	0	0
Rasyonel Sayılar	1	0	0	0
Üslü ifadeler	1	0	0	0
Kökü ifadeler	1	0	0	0
Asal Sayılar ve Aralarında Asal Sayılar	1	0	0	0
Birinci Dereceden Bir Bilinmeyenli Denklemler	1	0	0	0
Mutlak Değerli Eşitsizlikler	1	0	0	0
Sayı Basamakları	1	0	0	0
Tek ve Çift Sayılar	1	0	0	0
Aralık Kavramı ve Basit Eşitsizlikler	1	0	0	0
Küme Kavramı ve Kümelere İşlemler	1	0	0	0
Fonksiyon Grafikleri	1	0	0	0
Önermeler ve Bileşik Önermeler	1	0	1	0
VERİ	1	0	0	0
Kesir Problemleri	2	0	0	0
Sayı Problemleri	4	0	1	0
Bölünebilirlik Kuralları	1	0	0	0
Periyodik Durumlar	1	0	0	0
Yaş Problemleri	1	1	0	100
Hareket Problemleri	1	0	0	0
Karışım Problemleri	4	0	1	0

	Soru	Doğru	Yanlış	Boş	Net	Başarı
TYT Fen	20	0	0	20	0,00	% 0
Cevap Anahtarı	B CCADECECAADACECDDCDC					
Cevaplarınız						

	S	D	Y	B%
Fizik	0	0	0	0
Akışkanlarda akış sürati ile akışkan basıncı arasında ilişki kurar.	1	0	0	0
Kuvvet, ivme ve kütle kavramları arasındaki ilişkiyi açıklar.	1	0	0	0
Yapışma (adezyon) ve birbirini tutma (kohezyon) olaylarını örneklerle açıklar.	1	0	0	0
Ses Dalgası	1	0	0	0
Yaylarda atmanın yansımaları ve iletilmesini analiz eder.	1	0	0	0
Küresel aynalarda görüntü oluşumunu ve özelliklerini açıklar.	1	0	0	0
Farklı sıcaklıktaki maddelerin ısı dengeye ulaşma sürecine ilişkin veri toplayarak kaydeder.	1	0	0	0
Kimya	0	0	0	0
Kimyanın ve kimyacıların başlıca çalışma alanlarını açıklar.	1	0	0	0
Periyodik özelliklerin değişme eğilimlerini açıklar.	1	0	0	0
Kimyasal türler arasındaki etkileşimleri sınıflandırır.	1	0	0	0
Kimyanın temel kanunlarını açıklar.	1	0	0	0
Sıvılarda viskoziteyi etkileyen faktörleri açıklar.	1	0	0	0
Çözünmüş madde oranını belirten ifadeleri yorumlar.	1	0	0	0
Asitlerin ve bazların günlük hayat açısından önemli tepkimelerini açıklar.	1	0	0	0
Biyoloji	0	0	0	0
Ekosistemde Madde ve Enerji Akışı	1	0	0	0
Soyağaçları (Otozomal)	1	0	0	0
Enzimler	1	0	0	0
Canlıların Sınıflandırılması (Genel Özellikler)	1	0	0	0
Büyük Moleküllerin Taşınması	1	0	0	0
Mitoz	1	0	0	0

MANİSA / YUNUSEMRE
 KEP AKADEMİ

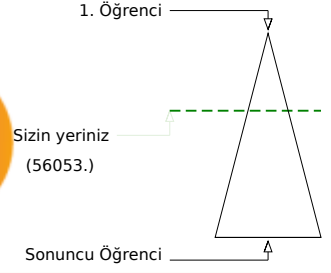
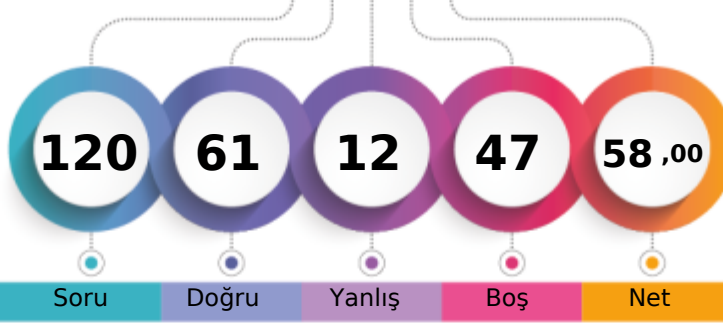
12E - 0
EGE YAYMACI

Soru Doğru Yanlış Boş Net

	Şube	Kurum	İlçe	İl	Genel
Öğrenci Sıra No	22	167	519	1423	56053
Sınava Katılan Öğrenci Sayısı	104	528	1227	3817	153181

	Soru	Doğru	Yanlış	Boş	Net	Başarı
TYT Türkçe	40	34	6	0	32,50	% 81
Cevap Anahtarı	A	BAADABCBDADEBCDCBDAECCBACBAEBAEEDDECECED				
Cevaplarınız		BAADcBCBDADEBCDCBDAEaCdBCAEaEaADdaECED				

	S	D	Y	B	B%
Türkçe	0	0	0	0	0
Metne Sözcük Yerleştirme	1	1	0	100	
Sözcükte Anlam	1	1	0	100	
Söz Öbeklerinde Anlam	1	1	0	100	
CÜMLENİN ANLAMI VE YORUMU	2	1	1	50	
Cümlede Kavramlar	1	1	0	100	
Parçadaki Cümlelerin İçerik ve Özellikleri	1	1	0	100	
CÜMLENİN ÖGELERİ	1	1	0	100	
Filiisiler - Karma	1	1	0	100	
SES BİLGİSİ	1	1	0	100	
Büyük Harflerin Yazılışı	1	1	0	100	
NOKTALAMA İŞARETLERİ	1	1	0	100	
Üç Nokta	1	1	0	100	
Düşünceyi Geliştirme Yolları	1	1	0	100	
Paragrafta Anlatım Akışını Bozan Cümle	1	1	0	100	
Paragrafı İkiye Ayırma	1	1	0	100	
Paragrafa Cümle Yerleştirme	1	1	0	100	
Cümlelerden Paragraf Oluşturma	1	1	0	100	
Paragrafta Boş Bırakılan Yerleri Tamamlama	1	1	0	100	
Paragrafta Ana Düşünce (Ana Fikir)	5	5	0	100	
Diyaloğun Yorumlanması	1	0	1	0	
Paragrafın Yorumlanması	4	3	1	75	
Paragrafta Yardımcı Düşünceler	9	6	3	67	
Paragrafa Özgü Soru Kökü	1	1	0	100	
Anlatım Teknikleri	1	1	0	100	

	Soru	Doğru	Yanlış	Boş	Net	Başarı
Tarih-1	5	4	1	0	3,75	% 75
Coğrafya-1	5	4	1	0	3,75	% 75
Felsefe	5	3	1	1	2,75	% 55
Din Kült. ve Ahl. Bil.	5	2	1	2	1,75	% 35
Felsefe (Seçmeli)	5	0	0	5	0,00	% 0
TYT Sosyal	20	13	4	3	12,00	% 60
Cevap Anahtarı	A	ABAEAEDEBDBBBBAEDCBDCDD				
Cevaplarınız		dBAEAEDEdDBBB eeE C				

	S	D	Y	B	B%
Tarih-1	0	0	0	0	0
İlk Çağ'da Başlıca Medeniyet Havzaları	1	0	1	0	
İslamiyet'in Doğduğu Dönemde Dünya	1	1	0	100	
İslamiyet'in Türk Devlet ve Toplum Yapısına Etkisi	1	1	0	100	
Sevr Antlaşması	1	1	0	100	
20. Yüzyıl Başlarında Osmanlı Devleti	1	1	0	100	
Coğrafya-1	0	0	0	0	0
Coğrafya biliminin gelişimini açıklar.	1	1	0	100	
İklim elemanlarının oluşumunu ve dağılımını açıklar.	1	1	0	100	
Yeryüzündeki toprak çeşitliliğini oluşum süreçleri ile ilişkilendirir.	1	1	0	100	
Küresel Ortam: Bölgeler ve Ülkeler	1	0	1	0	
Afetlerden korunma yöntemlerini açıklar.	1	1	0	100	
Felsefe	0	0	0	0	0
Felsefi düşüncenin özelliklerini açıklar.	1	1	0	100	
Bilgi felsefesinin konusunu ve problemlerini açıklar.	1	1	0	100	
Felsefenin ortaya çıkışını hazırlayan düşünce ortamını açıklar.	1	1	0	100	
Örnek felsefi metinlerden hareketle MÖ 6. yüzyıl-MS 2. yüzyıl filozoflarının felsefi görüşlerini analiz eder.	1	0	0	0	
Ahlak felsefesinin konusunu ve problemlerini açıklar.	1	0	1	0	
Din Kült. ve Ahl. Bil.	0	0	0	0	0
Gönül Coğrafyamız	1	0	1	0	
Allah İnsan İlişkisi	1	1	0	100	
Kur'an'da Bazı Kavramlar	1	0	0	0	

	Soru	Doğru	Yanlış	Boş	Net	Başarı
Matematik-1	30	11	2	17	10,50	% 35
Geometri	10	0	0	10	0,00	% 0
TYT Matematik	40	11	2	27	10,50	% 26
Cevap Anahtarı	A	EDDCCEBAECDBEEDDCCDCEBCDCEDEBCEDEBBACEC				
Cevaplarınız		EDD C BAECcB D C b				

	S	D	Y	B	B%
Matematik-1	0	0	0	0	0
Rasyonel Sayılar	1	1	0	100	
Üslü ifadeler	1	1	0	100	
Kökü ifadeler	1	1	0	100	
Asal Sayılar ve Aralarında Asal Sayılar	1	0	0	0	
Birinci Dereceden Bir Bilinmeyenli Denklemler	1	1	0	100	
Mutlak Değerli Eşitsizlikler	1	0	0	0	
Sayı Basamakları	1	1	0	100	
Tek ve Çift Sayılar	1	1	0	100	
Aralık Kavramı ve Basit Eşitsizlikler	1	1	0	100	
Küme Kavramı ve Kümelerde İşlemler	1	1	0	100	
Fonksiyon Grafikleri	1	0	1	0	
Önermeler ve Bileşik Önermeler	1	1	0	100	
VERİ	1	0	0	0	
Kesir Problemleri	2	0	0	0	
Sayı Problemleri	4	0	0	0	
Bölünebilme Kuralları	1	0	0	0	
Periyodik Durumlar	1	1	0	100	
Yaş Problemleri	1	1	0	100	
Hareket Problemleri	1	0	0	0	
Karışım Problemleri	4	0	1	0	

	Soru	Doğru	Yanlış	Boş	Net	Başarı
Fizik	7	1	0	6	1,00	% 14
Kimya	7	1	0	6	1,00	% 14
Biyoloji	6	1	0	5	1,00	% 17
TYT Fen	20	3	0	17	3,00	% 15
Cevap Anahtarı	A	EECDCAACDAACAECDCCDCD				
Cevaplarınız		C D D				

	S	D	Y	B	B%
Fizik	0	0	0	0	0
Akışkanlarda akış hızı ile akışkan basıncı arasında ilişki kurar.	1	0	0	0	
Kuvvet, ivme ve kütle kavramları arasındaki ilişkiyi açıklar.	1	0	0	0	
Yapışma (adezyon) ve birbirini tutma (kohezyon) olaylarını örneklerle açıklar.	1	1	0	100	
Ses Dalgası	1	0	0	0	
Yaylarda atmanın yansımaları ve iletmesini analiz eder.	1	0	0	0	
Küresel aynalarda görüntü oluşumunu ve özelliklerini açıklar.	1	0	0	0	
Farklı sıcaklıktaki maddelerin ısı dengeye ulaşma sürecine ilişkin veri toplayarak kaydeder.	1	0	0	0	
Kimya	0	0	0	0	0
Kimyanın ve kimyacıların başlıca çalışma alanlarını açıklar.	1	1	0	100	
Periyodik özelliklerin değişme eğilimlerini açıklar.	1	0	0	0	
Kimyasal türler arasındaki etkileşimleri sınıflandırır.	1	0	0	0	
Kimyanın temel kanunlarını açıklar.	1	0	0	0	
Sıvılarda viskoziteyi etkileyen faktörleri açıklar.	1	0	0	0	
Çözünmüş madde oranını belirten ifadeleri yorumlar.	1	0	0	0	
Astilerin ve bazların günlük hayat açısından önemli tepkimelerini açıklar.	1	0	0	0	
Biyoloji	0	0	0	0	0
Ekosistemde Madde ve Enerji Akışı	1	1	0	100	
Soyağaçları (Ototomal)	1	0	0	0	
Enzimler	1	0	0	0	
Canlıların Sınıflandırılması (Genel Özellikler)	1	0	0	0	
Büyük Moleküllerin Taşınması	1	0	0	0	
Mitoz	1	0	0	0	

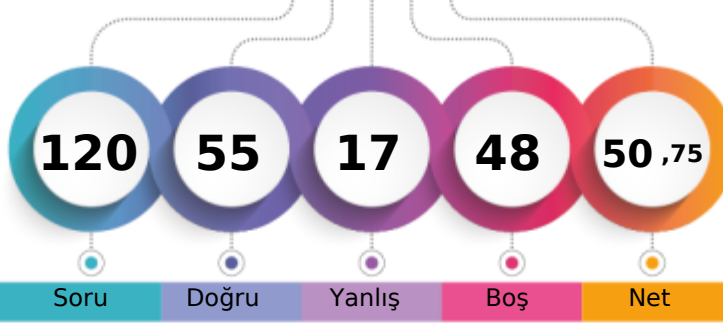

1. Öğrenci

Sizin yeriniz
(73204.)

Sonuncu Öğrenci

Soru Doğru Yanlış Boş Net

Şube Kurum İlçe İl Genel

Öğrenci Sıra No 48 247 667 1861 73204 % 47,79

Sınava Katılan Öğrenci Sayısı 104 528 1227 3817 153181

	Soru	Doğru	Yanlış	Boş	Net	Başarı
TYT Türkçe	40	33	7	0	31,25	% 78
Cevap Anahtarı	A BAADABCBDCDADEBCDCBDAECCBACBAEBAEDDEECED					
Cevaplarınız	BcdDAeCBDCDADEBCDDcBDAECbABCAEeEAEDbEECED					

	S	D	Y	B%
Türkçe	0	0	0	0
Metne Sözcük Yerleştirme	1	1	0	100
Sözcükte Anlam	1	0	1	0
Söz Öbeklerinde Anlam	1	0	1	0
CÜMLENİN ANLAMI VE YORUMU	2	2	0	100
Cümlede Kavramlar	1	0	1	0
Parçadaki Cümlelerin İçerik ve Özellikleri	1	1	0	100
CÜMLENİN ÖGELERİ	1	1	0	100
Filiisiler - Karma	1	1	0	100
SES BİLGİSİ	1	1	0	100
Büyük Harflerin Yazılışı	1	1	0	100
NOKTALAMA İŞARETLERİ	1	1	0	100
Üç Nokta	1	1	0	100
Düşünceyi Geliştirme Yolları	1	1	0	100
Paragrafta Anlatım Akışını Bozan Cümle	1	1	0	100
Paragrafı İkiye Ayırma	1	1	0	100
Paragrafa Cümle Yerleştirme	1	0	1	0
Cümlelerden Paragraf Oluşturma	1	1	0	100
Paragrafta Boş Bırakılan Yerleri Tamamlama	1	1	0	100
Paragrafta Ana Düşünce (Ana Fikir)	5	5	0	100
Diyalogun Yorumlanması	1	1	0	100
Paragrafın Yorumlanması	4	2	2	50
Paragrafta Yardımcı Düşünceler	9	8	1	89
Paragrafa Özgü Soru Kökü	1	1	0	100
Anlatım Teknikleri	1	1	0	100

	Soru	Doğru	Yanlış	Boş	Net	Başarı
Tarih-1	5	3	2	0	2,50	% 50
Coğrafya-1	5	3	1	1	2,75	% 55
Felsefe	5	3	1	1	2,75	% 55
Din Kült. ve Ahl. Bil.	5	2	2	1	1,50	% 30
Felsefe (Seçmeli)	5	0	0	5	0,00	% 0
TYT Sosyal	20	11	6	3	9,50	% 48
Cevap Anahtarı	A ABAAEAEDEBDBBBAAEDCBDCDD					
Cevaplarınız	dBAAa DEdDBBc AdE bB					

	S	D	Y	B%
Tarih-1	0	0	0	0
İlk Çağ'da Başlıca Medeniyet Havzaları	1	0	1	0
İslamiyet'in Doğduğu Dönemde Dünya	1	1	0	100
İslamiyet'in Türk Devlet ve Toplum Yapısına Etkisi	1	1	0	100
Sevr Antlaşması	1	0	1	0
20. Yüzyıl Başlarında Osmanlı Devleti	1	1	0	100
Coğrafya-1	0	0	0	0
Coğrafya biliminin gelişimini açıklar.	1	0	0	0
İklim elemanlarının oluşumunu ve dağılımını açıklar.	1	1	0	100
Yeryüzündeki toprak çeşitliliğini oluşum süreçleri ile ilişkilendirir.	1	1	0	100
Küresel Ortam: Bölgeler ve Ülkeler	1	0	1	0
Afetlerden korunma yöntemlerini açıklar.	1	1	0	100
Felsefe	0	0	0	0
Felsefi düşüncenin özelliklerini açıklar.	1	1	0	100
Bilgi felsefesinin konusunu ve problemlerini açıklar.	1	1	0	100
Felsefenin ortaya çıkışını hazırlayan düşünce ortamını açıklar.	1	0	1	0
Örnek felsefi metinlerden hareketle MÖ 6. yüzyıl-MS 2. yüzyıl filozoflarının felsefi görüşlerini analiz eder.	1	0	0	0
Ahlak felsefesinin konusunu ve problemlerini açıklar.	1	1	0	100
Din Kült. ve Ahl. Bil.	0	0	0	0
Gönül Coğrafyamız	1	0	1	0
Allah İnsan İlişkisi	1	1	0	100
Kur'an'da Bazı Kavramlar	1	0	0	0

	Soru	Doğru	Yanlış	Boş	Net	Başarı
Matematik-1	30	10	1	19	9,75	% 33
Geometri	10	0	2	8	-0,50	% 0
TYT Matematik	40	10	3	27	9,25	% 23
Cevap Anahtarı	A EDDCCEBAECDBBEEDDCCDECBDCDEDBECEDBBACEC					
Cevaplarınız	E D C BAđC E D CD c b					

	S	D	Y	B%
Matematik-1	0	0	0	0
Rasyonel Sayılar	1	1	0	100
Üslü ifadeler	1	0	0	0
Kökü ifadeler	1	1	0	100
Asal Sayılar ve Aralarında Asal Sayılar	1	0	0	0
Birinci Dereceden Bir Bilinmeyenli Denklemler	1	1	0	100
Mutlak Değerli Eşitsizlikler	1	0	0	0
Sayı Basamakları	1	1	0	100
Tek ve Çift Sayılar	1	1	0	100
Aralık Kavramı ve Basit Eşitsizlikler	1	0	1	0
Küme Kavramı ve Kümelerde İşlemler	1	1	0	100
Fonksiyon Grafikleri	1	0	0	0
Önermeler ve Bileşik Önermeler	1	0	0	0
VERİ	1	0	0	0
Kesir Problemleri	2	0	0	0
Sayı Problemleri	4	2	0	50
Bölünebilme Kuralları	1	0	0	0
Periyodik Durumlar	1	1	0	100
Yaş Problemleri	1	1	0	100
Hareket Problemleri	1	0	0	0
Karışım Problemleri	4	0	0	0

	Soru	Doğru	Yanlış	Boş	Net	Başarı
Fizik	7	0	1	6	-0,25	% 0
Kimya	7	1	0	6	1,00	% 14
Biyoloji	6	0	0	6	0,00	% 0
TYT Fen	20	1	1	18	0,75	% 4
Cevap Anahtarı	A EECDACDAACAECDCCDDC					
Cevaplarınız	c D					

	S	D	Y	B%
Fizik	0	0	0	0
Akışkanlarda akış hızı ile akışkan basıncı arasında ilişki kurar.	1	0	0	0
Kuvvet, ivme ve kütle kavramları arasındaki ilişkiyi açıklar.	1	0	0	0
Yapışma (adezyon) ve birbirini tutma (kohezyon) olaylarını örneklerle açıklar.	1	0	0	0
Ses Dalgası	1	0	0	0
Yaylarda atmanın yansımasını ve iletilmesini analiz eder.	1	0	0	0
Küresel aynalarda görüntü oluşumunu ve özelliklerini açıklar.	1	0	1	0
Farklı sıcaklıktaki maddelerin ısı dengeye ulaşma sürecine ilişkin veri toplayarak kaydeder.	1	0	0	0
Kimya	0	0	0	0
Kimyanın ve kimyacıların başlıca çalışma alanlarını açıklar.	1	1	0	100
Periyodik özelliklerin değişim eğilimlerini açıklar.	1	0	0	0
Kimyasal türler arasındaki etkileşimleri sınıflandırır.	1	0	0	0
Kimyanın temel kanunlarını açıklar.	1	0	0	0
Sıvılarda viskoziteyi etkileyen faktörleri açıklar.	1	0	0	0
Çözünmüş madde oranını belirten ifadeleri yorumlar.	1	0	0	0
Astilerin ve bazların günlük hayat açısından önemli tepkimelerini açıklar.	1	0	0	0
Biyoloji	0	0	0	0
Ekosistemde Madde ve Enerji Akışı	1	0	0	0
Soyağaçları (Ototomal)	1	0	0	0
Enzimler	1	0	0	0
Canlıların Sınıflandırılması (Genel Özellikler)	1	0	0	0
Büyük Moleküllerin Taşınması	1	0	0	0
Mitoz	1	0	0	0

ORJİNAL TG TYT 1

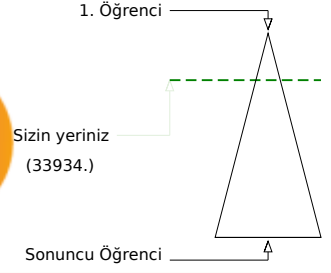
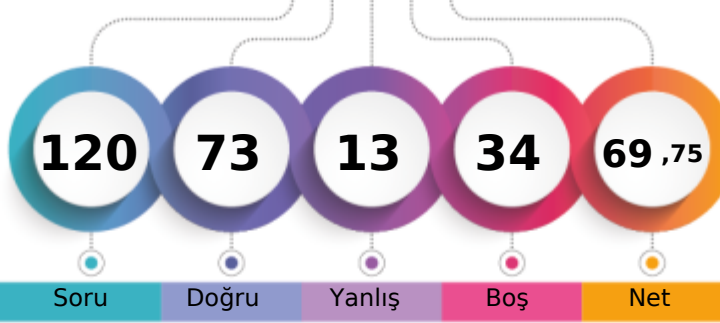
349,334 % **22,15**
**MANİSA / YUNUSEMRE
KEP AKADEMİ**
**12E - 0
ELA NAZ DEMİR**

Soru Doğru Yanlış Boş Net
Şube Kurum İlçe İl Genel
Öğrenci Sıra No 8 96 339 858 33934 % 22,15
Sınava Katılan Öğrenci Sayısı 104 528 1227 3817 153181

	Soru	Doğru	Yanlış	Boş	Net	Başarı
TYT Türkçe	40	37	3	0	36,25	% 91
Cevap Anahtarı	B	ABABADACBDCBCDCCEDEBCEBABAEBCEAEDEAEDECEDE				
Cevaplarınız		ABABbDCACeBDCBCDCCEDEBCEBAdBCAeDEAEDECEDE				

	S	D	Y	B%
Türkçe	0	0	0	0
Metne Sözcük Yerleştirme	1	1	0	100
Sözcükte Anlam	1	1	0	100
Söz Öbeplerinde Anlam	1	0	1	0
CÜMLENİN ANLAMI VE YORUMU	2	2	0	100
Cümlede Kavramlar	1	1	0	100
Parçadaki Cümlelerin İçerik ve Özellikleri	1	1	0	100
CÜMLENİN ÖGELERİ	1	1	0	100
Filiisiler - Karma	1	1	0	100
SES BİLGİSİ	1	1	0	100
Büyük Harflerin Yazılışı	1	1	0	100
NOKTALAMA İŞARETLERİ	1	1	0	100
Üç Nokta	1	1	0	100
Düşünceyi Geliştirme Yolları	1	1	0	100
Paragrafta Anlatım Akışını Bozan Cümle	1	1	0	100
Paragrafı İkiye Ayırma	1	0	1	0
Paragrafa Cümle Yerleştirme	1	1	0	100
Cümlelerden Paragraf Oluşturma	1	1	0	100
Paragrafta Boş Bırakılan Yerleri Tamamlama	1	1	0	100
Paragrafta Ana Düşünce (Ana Fikir)	5	5	0	100
Diyalogün Yorumlanması	1	1	0	100
Paragrafın Yorumlanması	4	3	1	75
Paragrafta Yardımcı Düşünceler	9	9	0	100
Paragrafa Özgü Soru Kökü	1	1	0	100
Anlatım Teknikleri	1	1	0	100

	Soru	Doğru	Yanlış	Boş	Net	Başarı
Tarih-1	5	5	0	0	5,00	% 100
Coğrafya-1	5	4	1	0	3,75	% 75
Felsefe	5	4	0	1	4,00	% 80
Din Kül. ve Ahl. Bil.	5	3	1	1	2,75	% 55
Felsefe (Seçmeli)	5	0	0	5	0,00	% 0
TYT Sosyal	20	16	2	2	15,50	% 78
Cevap Anahtarı	B	ABEAEDBEDBBABBDBACECDDCD				
Cevaplarınız		ABEAEDdEDBBA B BeCE				

	S	D	Y	B%
Tarih-1	0	0	0	0
İlk Çağ'da Başlıca Medeniyet Havzaları	1	1	0	100
İslamiyet'in Doğduğu Dönemde Dünya	1	1	0	100
İslamiyet'in Türk Devlet ve Toplum Yapısına Etkisi	1	1	0	100
Sevr Antlaşması	1	1	0	100
20. Yüzyıl Başlarında Osmanlı Devleti	1	1	0	100
Coğrafya-1	0	0	0	0
Coğrafya biliminin gelişimini açıklar.	1	1	0	100
İklim elemanlarının oluşumunu ve dağılımını açıklar.	1	1	0	100
Yeryüzündeki toprak çeşitliliğini oluşum süreçleri ile ilişkilendirir.	1	1	0	100
Küresel Ortam: Bölgeler ve Ülkeler	1	0	1	0
Afetlerden korunma yöntemlerini açıklar.	1	1	0	100
Felsefe	0	0	0	0
Felsefi düşüncenin özelliklerini açıklar.	1	1	0	100
Bilgi felsefesinin konusunu ve problemlerini açıklar.	1	1	0	100
Felsefenin ortaya çıkışını hazırlayan düşünce ortamını açıklar.	1	1	0	100
Örnek felsefi metinlerden hareketle MÖ 6. yüzyıl-MS 2. yüzyıl filozoflarının felsefi görüşlerini analiz eder.	1	0	0	0
Ahlak felsefesinin konusunu ve problemlerini açıklar.	1	1	0	100
Din Kül. ve Ahl. Bil.	0	0	0	0
Gönlü Coğrafyamız	1	0	1	0
Allah İnsan İlişkisi	1	1	0	100
Kur'an'da Bazı Kavramlar	1	0	0	0

	Soru	Doğru	Yanlış	Boş	Net	Başarı
Matematik-1	30	13	0	17	13,00	% 43
Geometri	10	2	2	6	1,50	% 15
TYT Matematik	40	15	2	23	14,50	% 36
Cevap Anahtarı	B	CBCEDAEEBEBBCDDCEDDECCDBCCDBDEDECEBEACBC				
Cevaplarınız		BCEDA E BEBC ED C E E a e				

	S	D	Y	B%
Matematik-1	0	0	0	0
Rasyonel Sayılar	1	1	0	100
Üslü ifadeler	1	0	0	0
Kökü ifadeler	1	1	0	100
Asal Sayılar ve Aralarında Asal Sayılar	1	0	0	0
Birinci Dereceden Bir Bilinmeyenli Denklemler	1	1	0	100
Mutlak Değerli Eşitsizlikler	1	1	0	100
Sayı Basamakları	1	1	0	100
Tek ve Çift Sayılar	1	1	0	100
Aralık Kavramı ve Basit Eşitsizlikler	1	0	0	0
Küme Kavramı ve Kümelere İşlemler	1	1	0	100
Fonksiyon Grafikleri	1	0	0	0
Önermeler ve Bileşik Önermeler	1	1	0	100
VERİ	1	1	0	100
Kesir Problemleri	2	1	0	50
Sayı Problemleri	4	1	0	25
Bölünebilme Kuralları	1	1	0	100
Periyodik Durumlar	1	0	0	0
Yaş Problemleri	1	1	0	100
Hareket Problemleri	1	0	0	0
Karışım Problemleri	4	0	0	0

	Soru	Doğru	Yanlış	Boş	Net	Başarı
Fizik	7	2	2	3	1,50	% 21
Kimya	7	2	3	2	1,25	% 18
Biyoloji	6	1	1	4	0,75	% 13
TYT Fen	20	5	6	9	3,50	% 18
Cevap Anahtarı	B	CCADECECAADACECDCCDC				
Cevaplarınız		A EdaCceDc b D				

	S	D	Y	B%
Fizik	0	0	0	0
Akışkanlarda akış hızı ile akışkan basıncı arasında ilişki kurar.	1	1	0	100
Kuvvet, ivme ve kütle kavramları arasındaki ilişkiyi açıklar.	1	0	1	0
Yapışma (adezyon) ve birbirini tutma (kohezyon) olaylarını örneklerle açıklar.	1	0	1	0
Ses Dalgası	1	0	0	0
Yaylarda atmanın yansımaları ve iletmesini analiz eder.	1	0	0	0
Küresel aynalarda görüntü oluşumunu ve özelliklerini açıklar.	1	1	0	100
Farklı sıcaklıktaki maddelerin ısı dengeye ulaşma sürecine ilişkin veri toplayarak kaydeder.	1	0	0	0
Kimya	0	0	0	0
Kimyanın ve kimyacıların başlıca çalışma alanlarını açıklar.	1	1	0	100
Periyodik özelliklerin değişme eğilimlerini açıklar.	1	1	0	100
Kimyasal türler arasındaki etkileşimleri sınıflandırır.	1	0	1	0
Kimyanın temel kanunlarını açıklar.	1	1	0	100
Sıvılarda viskoziteyi etkileyen faktörleri açıklar.	1	1	0	100
Çözünmüş madde oranını belirten ifadeleri yorumlar.	1	0	0	0
Astilerin ve bazların günlük hayat açısından önemli tepkimelerini açıklar.	1	0	0	0
Biyoloji	0	0	0	0
Ekosistemde Madde ve Enerji Akışı	1	0	0	0
Soyağaçları (Ototomal)	1	0	0	0
Enzimler	1	0	0	0
Canlıların Sınıflandırılması (Genel Özellikler)	1	0	1	0
Büyük Moleküllerin Taşınması	1	0	0	0
Mitoz	1	1	0	100

MANİSA / YUNUSEMRE
 KEP AKADEMİ

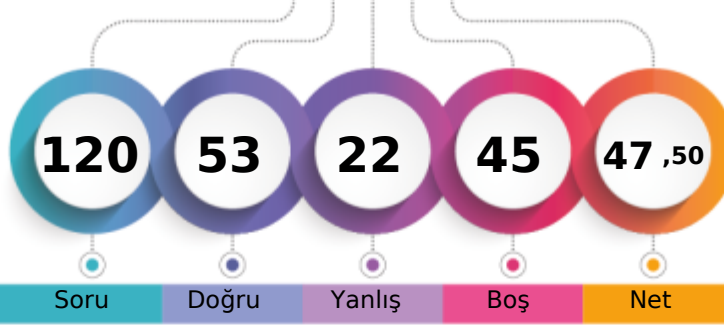
12E - 0
ELA SEVER

1. Öğrenci

Sizin yeriniz
(81050.)

Sonuncu Öğrenci

Soru Doğru Yanlış Boş Net

Şube Kurum İlçe İl Genel

Öğrenci Sıra No 54 281 727 2073 81050 % 52,91

Sınava Katılan Öğrenci Sayısı 104 528 1227 3817 153181

		Soru	Doğru	Yanlış	Boş	Net	Başarı
TYT Türkçe		40	27	12	1	24,00	% 60
Cevap Anahtarı	A	BAADABCBBCDADEBCDCBDAECCBACBAEBAEDDEECED					
Cevaplarınız	BA	DABaBCadacBCDCcEaCCCAeaAaeEAEDDcECED					

	S	D	Y	B%
Türkçe	0	0	0	0
Metne Sözcük Yerleştirme	1	1	0	100
Sözcükte Anlam	1	1	0	100
Söz Öbeklerinde Anlam	1	0	0	0
CÜMLENİN ANLAMI VE YORUMU	2	2	0	100
Cümlede Kavramlar	1	1	0	100
Parçadaki Cümlelerin İçerik ve Özellikleri	1	0	1	0
CÜMLENİN ÖGELERİ	1	1	0	100
Filiisiler - Karma	1	1	0	100
SES BİLGİSİ	1	0	1	0
Büyük Harflerin Yazılışı	1	0	1	0
NOKTALAMA İŞARETLERİ	1	0	1	0
Üç Nokta	1	0	1	0
Düşünceyi Geliştirme Yolları	1	1	0	100
Paragrafta Anlatım Akışını Bozan Cümle	1	1	0	100
Paragrafı İkiye Ayırma	1	1	0	100
Paragrafa Cümle Yerleştirme	1	1	0	100
Cümlelerden Paragraf Oluşturma	1	1	0	100
Paragrafta Boş Bırakılan Yerleri Tamamlama	1	0	1	0
Paragrafta Ana Düşünce (Ana Fikir)	5	3	2	60
Diyalogun Yorumlanması	1	1	0	100
Paragrafın Yorumlanması	4	2	2	50
Paragrafta Yardımcı Düşünceler	9	7	2	78
Paragrafa Özgü Soru Kökü	1	1	0	100
Anlatım Teknikleri	1	1	0	100

		Soru	Doğru	Yanlış	Boş	Net	Başarı
Tarih-1		5	4	1	0	3,75	% 75
Coğrafya-1		5	4	1	0	3,75	% 75
Felsefe		5	3	1	1	2,75	% 55
Din Kül. ve Ahl. Bil.		5	3	1	1	2,75	% 55
Felsefe (Seçmeli)		5	0	0	5	0,00	% 0
TYT Sosyal		20	14	4	2	13,00	% 65
Cevap Anahtarı	A	ABAEAEDEBDBBBBAEDCBCDCDD					
Cevaplarınız	ABAaAEDEdDBBba eE CB						

	S	D	Y	B%
Tarih-1	0	0	0	0
İlk Çağ'da Başlıca Medeniyet Havzaları	1	1	0	100
İslamiyet'in Doğduğu Dönemde Dünya	1	1	0	100
İslamiyet'in Türk Devlet ve Toplum Yapısına Etkisi	1	1	0	100
Sevr Antlaşması	1	0	1	0
20. Yüzyıl Başlarında Osmanlı Devleti	1	1	0	100
Coğrafya-1	0	0	0	0
Coğrafya biliminin gelişimini açıklar.	1	1	0	100
İklim elemanlarının oluşumunu ve dağılımını açıklar.	1	1	0	100
Yeryüzündeki toprak çeşitliliğini oluşum süreçleri ile ilişkilendirir.	1	1	0	100
Küresel Ortam: Bölgeler ve Ülkeler	1	0	1	0
Afetlerden korunma yöntemlerini açıklar.	1	1	0	100
Felsefe	0	0	0	0
Felsefi düşüncenin özelliklerini açıklar.	1	1	0	100
Bilgi felsefesinin konusunu ve problemlerini açıklar.	1	1	0	100
Felsefenin ortaya çıkışını hazırlayan düşünce ortamını açıklar.	1	1	0	100
Örnek felsefi metinlerden hareketle MÖ 6. yüzyıl-MS 2. yüzyıl filozoflarının felsefi görüşlerini analiz eder.	1	0	1	0
Ahlak felsefesinin konusunu ve problemlerini açıklar.	1	0	0	0
Din Kül. ve Ahl. Bil.	0	0	0	0
Gönül Coğrafyamız	1	0	1	0
Allah İnsan İlişkisi	1	1	0	100
Kur'an'da Bazı Kavramlar	1	0	0	0

		Soru	Doğru	Yanlış	Boş	Net	Başarı
Matematik-1		30	8	3	19	7,25	% 24
Geometri		10	1	0	9	1,00	% 10
TYT Matematik		40	9	3	28	8,25	% 21
Cevap Anahtarı	A	EDDCCEBAECDBBEEDDCDCDEBCDCEDEBCEDEBBACEC					
Cevaplarınız	E D b c E a B E D C C E						

	S	D	Y	B%
Matematik-1	0	0	0	0
Rasyonel Sayılar	1	1	0	100
Üslü ifadeler	1	0	0	0
Kökü ifadeler	1	1	0	100
Asal Sayılar ve Aralarında Asal Sayılar	1	0	1	0
Birinci Dereceden Bir Bilinmeyenli Denklemler	1	0	0	0
Mutlak Değerli Eşitsizlikler	1	0	0	0
Sayı Basamakları	1	0	0	0
Tek ve Çift Sayılar	1	0	1	0
Aralık Kavramı ve Basit Eşitsizlikler	1	1	0	100
Küme Kavramı ve Kümelere İşlemler	1	0	0	0
Fonksiyon Grafikleri	1	0	0	0
Önermeler ve Bileşik Önermeler	1	0	1	0
VERİ	1	1	0	100
Kesir Problemleri	2	0	0	0
Sayı Problemleri	4	1	0	25
Bölünebilme Kuralları	1	1	0	100
Periyodik Durumlar	1	0	0	0
Yaş Problemleri	1	1	0	100
Hareket Problemleri	1	0	0	0
Karışım Problemleri	4	1	0	25

		Soru	Doğru	Yanlış	Boş	Net	Başarı
Fizik		7	2	1	4	1,75	% 25
Kimya		7	0	1	6	-0,25	% 0
Biyoloji		6	1	1	4	0,75	% 13
TYT Fen		20	3	3	14	2,25	% 11
Cevap Anahtarı	A	EECDACDAACAEBCDCDCD					
Cevaplarınız	E C c e D a						

	S	D	Y	B%
Fizik	0	0	0	0
Akışkanlarda akış hızı ile akışkan basıncı arasında ilişki kurar.	1	1	0	100
Kuvvet, ivme ve kütle kavramları arasındaki ilişkiyi açıklar.	1	0	0	0
Yapışma (adezyon) ve birbirini tutma (kohezyon) olaylarını örneklerle açıklar.	1	1	0	100
Ses Dalgası	1	0	0	0
Yaylarda atmanın yansımaları ve iletmesini analiz eder.	1	0	0	0
Küresel aynalarda görüntü oluşumunu ve özelliklerini açıklar.	1	0	1	0
Farklı sıcaklıktaki maddelerin ısı dengeye ulaşma sürecine ilişkin veri toplayarak kaydeder.	1	0	0	0
Kimya	0	0	0	0
Kimyanın ve kimyacıların başlıca çalışma alanlarını açıklar.	1	0	0	0
Periyodik özelliklerin değişim eğilimlerini açıklar.	1	0	0	0
Kimyasal türler arasındaki etkileşimleri sınıflandırır.	1	0	1	0
Kimyanın temel kanunlarını açıklar.	1	0	0	0
Sıvılarda viskoziteyi etkileyen faktörleri açıklar.	1	0	0	0
Çözünmüş madde oranını belirten ifadeleri yorumlar.	1	0	0	0
Astilerin ve bazların günlük hayat açısından önemli tepkimelerini açıklar.	1	0	0	0
Biyoloji	0	0	0	0
Ekosistemde Madde ve Enerji Akışı	1	1	0	100
Soyağaçları (Ototomal)	1	0	0	0
Enzimler	1	0	0	0
Canlıların Sınıflandırılması (Genel Özellikler)	1	0	0	0
Büyük Moleküllerin Taşınması	1	0	0	0
Mitoz	1	0	1	0

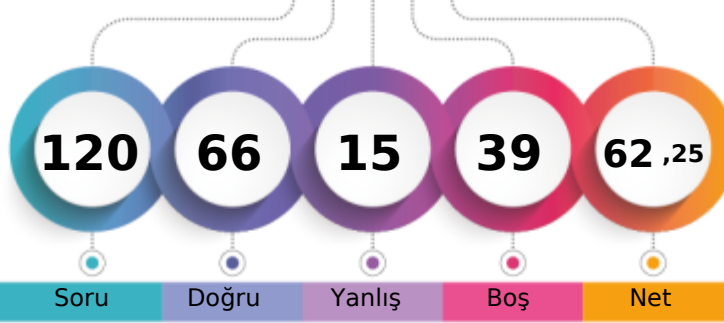

1. Öğrenci

Sizin yeriniz
(47705.)

Sonuncu Öğrenci

Soru Doğru Yanlış Boş Net

Şube Kurum İlçe İl Genel

Öğrenci Sıra No 16 137 449 1201 47705 % 31,14

Sınava Katılan Öğrenci Sayısı 104 528 1227 3817 153181

		Soru	Doğru	Yanlış	Boş	Net	Başarı
TYT Türkçe		40	36	2	2	35,50	% 89
Cevap Anahtarı	A	BAADABCBCEADEBCDCBDAECCBACBAEBAEEDDEECED					
Cevaplarınız		BAADABCBCE DEBCDCBDAECCBACBAEBAEED EECED					

	S	D	Y	B%
Türkçe	0	0	0	0
Metne Sözcük Yerleştirme	1	1	0	100
Sözcükte Anlam	1	1	0	100
Söz Öbeklerinde Anlam	1	0	1	0
CÜMLENİN ANLAMI VE YORUMU	2	2	0	100
Cümlede Kavramlar	1	1	0	100
Parçadaki Cümlelerin İçerik ve Özellikleri	1	1	0	100
CÜMLENİN ÖGELERİ	1	1	0	100
Filiisiler - Karma	1	1	0	100
SES BİLGİSİ	1	1	0	100
Büyük Harflerin Yazılışı	1	0	0	0
NOKTALAMA İŞARETLERİ	1	1	0	100
Üç Nokta	1	1	0	100
Düşünceyi Geliştirme Yolları	1	1	0	100
Paragrafta Anlatım Akışını Bozan Cümle	1	1	0	100
Paragrafı İkiye Ayırma	1	1	0	100
Paragrafa Cümle Yerleştirme	1	1	0	100
Cümlelerden Paragraf Oluşturma	1	1	0	100
Paragrafta Boş Bırakılan Yerleri Tamamlama	1	1	0	100
Paragrafta Ana Düşünce (Ana Fikir)	5	4	1	80
Diyalogun Yorumlanması	1	1	0	100
Paragrafın Yorumlanması	4	4	0	100
Paragrafta Yardımcı Düşünceler	9	8	0	89
Paragrafa Özgü Soru Kökü	1	1	0	100
Anlatım Teknikleri	1	1	0	100

		Soru	Doğru	Yanlış	Boş	Net	Başarı
Tarih-1		5	3	2	0	2,50	% 50
Coğrafya-1		5	3	1	1	2,75	% 55
Felsefe		5	4	1	0	3,75	% 75
Din Kült. ve Ahl. Bil.		5	4	1	0	3,75	% 75
Felsefe (Seçmeli)		5	0	0	5	0,00	% 0
TYT Sosyal		20	14	5	1	12,75	% 64
Cevap Anahtarı	A	ABAEAEDEBDBBBAAEDCBDCDD					
Cevaplarınız		dBBAEAEDE cBBBcAeEDCB					

	S	D	Y	B%
Tarih-1	0	0	0	0
İlk Çağ'da Başlıca Medeniyet Havzaları	1	0	1	0
İslamiyet'in Doğduğu Dönemde Dünya	1	1	0	100
İslamiyet'in Türk Devlet ve Toplum Yapısına Etkisi	1	0	1	0
Sevr Antlaşması	1	1	0	100
20. Yüzyıl Başlarında Osmanlı Devleti	1	1	0	100
Coğrafya-1	0	0	0	0
Coğrafya biliminin gelişimini açıklar.	1	1	0	100
İklim elemanlarının oluşumunu ve dağılımını açıklar.	1	1	0	100
Yeryüzündeki toprak çeşitliliğini oluşum süreçleri ile ilişkilendirir.	1	1	0	100
Küresel Ortam: Bölgeler ve Ülkeler	1	0	0	0
Afetlerden korunma yöntemlerini açıklar.	1	0	1	0
Felsefe	0	0	0	0
Felsefi düşüncenin özelliklerini açıklar.	1	1	0	100
Bilgi felsefesinin konusunu ve problemlerini açıklar.	1	1	0	100
Felsefenin ortaya çıkışını hazırlayan düşünce ortamını açıklar.	1	1	0	100
Örnek felsefi metinlerden hareketle MÖ 6. yüzyıl-MS 2. yüzyıl filozoflarının felsefi görüşlerini analiz eder.	1	0	1	0
Ahlak felsefesinin konusunu ve problemlerini açıklar.	1	1	0	100
Din Kült. ve Ahl. Bil.	0	0	0	0
Gönül Coğrafyamız	1	0	1	0
Allah İnsan İlişkisi	1	1	0	100
Kur'an'da Bazı Kavramlar	1	1	0	100

		Soru	Doğru	Yanlış	Boş	Net	Başarı
Matematik-1		30	14	3	13	13,25	% 44
Geometri		10	0	1	9	-0,25	% 0
TYT Matematik		40	14	4	22	13,00	% 33
Cevap Anahtarı	A	EDDCCEBAECDBEEDDCCDDECBDCDEDBECEDBBACEC					
Cevaplarınız		E D EBc C dBEED CC B Ca D c					

	S	D	Y	B%
Matematik-1	0	0	0	0
Rasyonel Sayılar	1	1	0	100
Üslü ifadeler	1	0	0	0
Kökü ifadeler	1	1	0	100
Asal Sayılar ve Aralarında Asal Sayılar	1	0	0	0
Birinci Dereceden Bir Bilinmeyenli Denklemler	1	0	0	0
Mutlak Değerli Eşitsizlikler	1	1	0	100
Sayı Basamakları	1	1	0	100
Tek ve Çift Sayılar	1	0	1	0
Aralık Kavramı ve Basit Eşitsizlikler	1	0	0	0
Küme Kavramı ve Kümelere İşlemler	1	1	0	100
Fonksiyon Grafikleri	1	0	0	0
Önermeler ve Bileşik Önermeler	1	0	1	0
VERİ	1	1	0	100
Kesir Problemleri	2	2	0	100
Sayı Problemleri	4	2	0	50
Bölünebilme Kuralları	1	1	0	100
Periyodik Durumlar	1	0	0	0
Yaş Problemleri	1	1	0	100
Hareket Problemleri	1	0	0	0
Karışım Problemleri	4	2	0	50

		Soru	Doğru	Yanlış	Boş	Net	Başarı
Fizik		7	2	1	4	1,75	% 25
Kimya		7	0	2	5	-0,50	% 0
Biyoloji		6	0	1	5	-0,25	% 0
TYT Fen		20	2	4	14	1,00	% 5
Cevap Anahtarı	A	EECDACDAACAEBCDCDD					
Cevaplarınız		EEe b c e					

	S	D	Y	B%
Fizik	0	0	0	0
Akışkanlarda akış hızı ile akışkan basıncı arasında ilişki kurar.	1	1	0	100
Kuvvet, ivme ve kütle kavramları arasındaki ilişkiyi açıklar.	1	1	0	100
Yapışma (adezyon) ve birbirini tutma (kohezyon) olaylarını örneklerle açıklar.	1	0	1	0
Ses Dalgası	1	0	0	0
Yaylarda atmanın yansımasını ve iletmesini analiz eder.	1	0	0	0
Küresel aynalarda görüntü oluşumunu ve özelliklerini açıklar.	1	0	0	0
Farklı sıcaklıktaki maddelerin ısı dengeye ulaşma sürecine ilişkin veri toplayarak kaydeder.	1	0	0	0
Kimya	0	0	0	0
Kimyanın ve kimyacıların başlıca çalışma alanlarını açıklar.	1	0	1	0
Periyodik özelliklerin değişme eğilimlerini açıklar.	1	0	0	0
Kimyasal türler arasındaki etkileşimleri sınıflandırır.	1	0	1	0
Kimyanın temel kanunlarını açıklar.	1	0	0	0
Sıvılarda viskoziteyi etkileyen faktörleri açıklar.	1	0	0	0
Çözünmüş madde oranını belirten ifadeleri yorumlar.	1	0	0	0
Astilerin ve bazların günlük hayat açısından önemli tepkimelerini açıklar.	1	0	0	0
Biyoloji	0	0	0	0
Ekosistemde Madde ve Enerji Akışı	1	0	1	0
Soyağaçları (Ototomal)	1	0	0	0
Enzimler	1	0	0	0
Canlıların Sınıflandırılması (Genel Özellikler)	1	0	0	0
Büyük Moleküllerin Taşınması	1	0	0	0
Mitoz	1	0	0	0

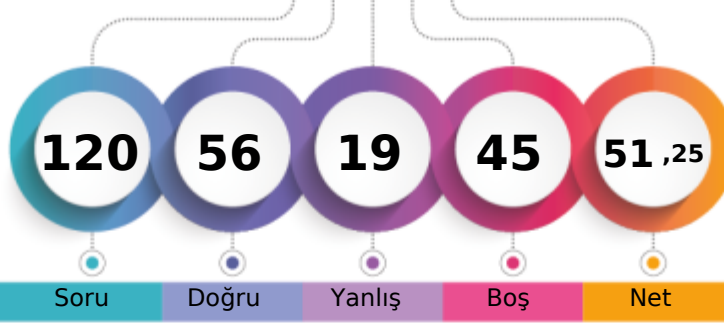
MANİSA / YUNUSEMRE
KEP AKADEMİ12E - 0
ELANAZ ETYEMEZ

1. Öğrenci

Sizin yeriniz
(71810.)

Sonuncu Öğrenci

Soru Doğru Yanlış Boş Net

Şube Kurum İlçe İl Genel

Öğrenci Sıra No 47 242 658 1826 71810 % 46,88

Sınava Katılan Öğrenci Sayısı 104 528 1227 3817 153181

	Soru	Doğru	Yanlış	Boş	Net	Başarı
TYT Türkçe	40	32	8	0	30,00	% 75
Cevap Anahtarı	A BAADABCBDCDADEBCDCBDAECCBACBAEBAEDDEECED					
Cevaplarınız	BcADcCeBCDcDEBCDCBDAcCCABdAEBAEDbEeBED					

	S	D	Y	B%
Türkçe	0	0	0	0
Metne Sözcük Yerleştirme	1	1	0	100
Sözcükte Anlam	1	0	1	0
Söz Öbeklerinde Anlam	1	1	0	100
CÜMLENİN ANLAMI VE YORUMU	2	1	1	50
Cümlede Kavramlar	1	0	1	0
Parçadaki Cümlelerin İçerik ve Özellikleri	1	1	0	100
CÜMLENİN ÖGELERİ	1	1	0	100
Filiisiler - Karma	1	1	0	100
SES BİLGİSİ	1	1	0	100
Büyük Harflerin Yazılışı	1	0	1	0
NOKTALAMA İŞARETLERİ	1	1	0	100
Üç Nokta	1	1	0	100
Düşünceyi Geliştirme Yolları	1	1	0	100
Paragrafta Anlatım Akışını Bozan Cümle	1	1	0	100
Paragrafı İkiye Ayırma	1	1	0	100
Paragrafa Cümle Yerleştirme	1	1	0	100
Cümlelerden Paragraf Oluşturma	1	1	0	100
Paragrafta Boş Bırakılan Yerleri Tamamlama	1	1	0	100
Paragrafta Ana Düşünce (Ana Fikir)	5	3	2	60
Diyalogun Yorumlanması	1	1	0	100
Paragrafın Yorumlanması	4	4	0	100
Paragrafta Yardımcı Düşünceler	9	7	2	78
Paragrafa Özgü Soru Kökü	1	1	0	100
Anlatım Teknikleri	1	1	0	100

	Soru	Doğru	Yanlış	Boş	Net	Başarı
Tarih-1	5	4	1	0	3,75	% 75
Coğrafya-1	5	4	0	1	4,00	% 80
Felsefe	5	1	2	2	0,50	% 10
Din Kült. ve Ahl. Bil.	5	3	1	1	2,75	% 55
Felsefe (Seçmeli)	5	0	0	5	0,00	% 0
TYT Sosyal	20	12	4	4	11,00	% 55
Cevap Anahtarı	A ABAAEAEDEBDBBBAAEDCBDCDD					
Cevaplarınız	ABAcAEDE DBaa dE CB					

	S	D	Y	B%
Tarih-1	0	0	0	0
İlk Çağ'da Başlıca Medeniyet Havzaları	1	1	0	100
İslamiyet'in Doğduğu Dönemde Dünya	1	1	0	100
İslamiyet'in Türk Devlet ve Toplum Yapısına Etkisi	1	1	0	100
Sevr Antlaşması	1	0	1	0
20. Yüzyıl Başlarında Osmanlı Devleti	1	1	0	100
Coğrafya-1	0	0	0	0
Coğrafya biliminin gelişimini açıklar.	1	1	0	100
İklim elemanlarının oluşumunu ve dağılımını açıklar.	1	1	0	100
Yeryüzündeki toprak çeşitliliğini oluşum süreçleri ile ilişkilendirir.	1	1	0	100
Küresel Ortam: Bölgeler ve Ülkeler	1	0	0	0
Afetlerden korunma yöntemlerini açıklar.	1	1	0	100
Felsefe	0	0	0	0
Felsefi düşüncenin özelliklerini açıklar.	1	1	0	100
Bilgi felsefesinin konusunu ve problemlerini açıklar.	1	0	1	0
Felsefenin ortaya çıkışını hazırlayan düşünce ortamını açıklar.	1	0	1	0
Örnek felsefi metinlerden hareketle MÖ 6. yüzyıl-MS 2. yüzyıl filozoflarının felsefi görüşlerini analiz eder.	1	0	0	0
Ahlak felsefesinin konusunu ve problemlerini açıklar.	1	0	0	0
Din Kült. ve Ahl. Bil.	0	0	0	0
Gönül Coğrafyamız	1	0	1	0
Allah İnsan İlişkisi	1	1	0	100
Kur'an'da Bazı Kavramlar	1	0	0	0

	Soru	Doğru	Yanlış	Boş	Net	Başarı
Matematik-1	30	9	4	17	8,00	% 27
Geometri	10	1	1	8	0,75	% 8
TYT Matematik	40	10	5	25	8,75	% 22
Cevap Anahtarı	A EDDCCEBAECDBBEEDDCCDDEBCDCEDEBCEDEBBACEC					
Cevaplarınız	EDDe c C BB ED e C e E a					

	S	D	Y	B%
Matematik-1	0	0	0	0
Rasyonel Sayılar	1	1	0	100
Üslü ifadeler	1	1	0	100
Kökü ifadeler	1	1	0	100
Asal Sayılar ve Aralarında Asal Sayılar	1	0	1	0
Birinci Dereceden Bir Bilinmeyenli Denklemler	1	0	0	0
Mutlak Değerli Eşitsizlikler	1	0	1	0
Sayı Basamakları	1	0	0	0
Tek ve Çift Sayılar	1	0	0	0
Aralık Kavramı ve Basit Eşitsizlikler	1	0	0	0
Küme Kavramı ve Kümelerde İşlemler	1	1	0	100
Fonksiyon Grafikleri	1	0	0	0
Önermeler ve Bileşik Önermeler	1	1	0	100
VERİ	1	1	0	100
Kesir Problemleri	2	0	1	0
Sayı Problemleri	4	1	0	25
Bölünebilme Kuralları	1	1	0	100
Periyodik Durumlar	1	0	0	0
Yaş Problemleri	1	0	0	0
Hareket Problemleri	1	0	0	0
Karışım Problemleri	4	1	1	25

	Soru	Doğru	Yanlış	Boş	Net	Başarı
Fizik	7	0	0	7	0,00	% 0
Kimya	7	2	0	5	2,00	% 29
Biyoloji	6	0	2	4	-0,50	% 0
TYT Fen	20	2	2	16	1,50	% 8
Cevap Anahtarı	A EECDACDAACAEBCDCDCD					
Cevaplarınız	DA b c					

	S	D	Y	B%
Fizik	0	0	0	0
Akışkanlarda akış hızı ile akışkan basıncı arasında ilişki kurar.	1	0	0	0
Kuvvet, ivme ve kütle kavramları arasındaki ilişkiyi açıklar.	1	0	0	0
Yapışma (adezyon) ve birbirini tutma (kohezyon) olaylarını örneklerle açıklar.	1	0	0	0
Ses Dalgası	1	0	0	0
Yaylarda atmanın yansımaları ve iletmesini analiz eder.	1	0	0	0
Küresel aynalarda görüntü oluşumunu ve özelliklerini açıklar.	1	0	0	0
Farklı sıcaklıktaki maddelerin ısı dengeye ulaşma sürecine ilişkin veri toplayarak kaydeder.	1	0	0	0
Kimya	0	0	0	0
Kimyanın ve kimyacıların başlıca çalışma alanlarını açıklar.	1	1	0	100
Periyodik özelliklerin değişme eğilimlerini açıklar.	1	1	0	100
Kimyasal türler arasındaki etkileşimleri sınıflandırır.	1	0	0	0
Kimyanın temel kanunlarını açıklar.	1	0	0	0
Sıvılarda viskoziteyi etkileyen faktörleri açıklar.	1	0	0	0
Çözünmüş madde oranını belirten ifadeleri yorumlar.	1	0	0	0
Astilerin ve bazların günlük hayat açısından önemli tepkimelerini açıklar.	1	0	0	0
Biyoloji	0	0	0	0
Ekosistemde Madde ve Enerji Akışı	1	0	0	0
Soyağaçları (Ototomal)	1	0	0	0
Enzimler	1	0	0	0
Canlıların Sınıflandırılması (Genel Özellikler)	1	0	1	0
Büyük Moleküllerin Taşınması	1	0	0	0
Mitoz	1	0	1	0

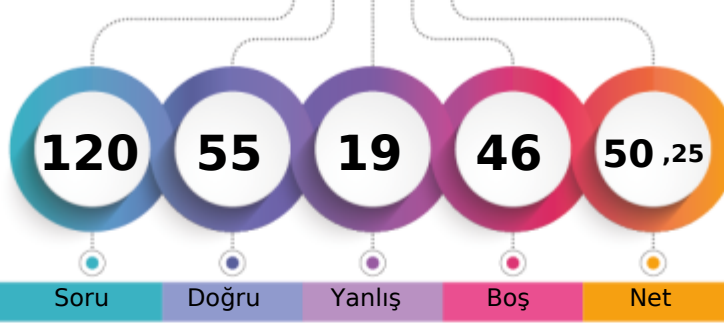
MANİSA / YUNUSEMRE
KEP AKADEMİ12E - 0
ELİF AYDIN

1. Öğrenci

Sizin yeriniz
(74006.)

Sonuncu Öğrenci

Soru Doğru Yanlış Boş Net

Şube Kurum İlçe İl Genel

Öğrenci Sıra No 49 252 673 1883 74006 % 48,31

Sınava Katılan Öğrenci Sayısı 104 528 1227 3817 153181

	Soru	Doğru	Yanlış	Boş	Net	Başarı
TYT Türkçe	40	33	7	0	31,25	% 78
Cevap Anahtarı	B ABABADCACBDCBCDCEDEBCEBAEBCAEDAEDCEDE					
Cevaplarınız	ABcEdDCACBDBDCBCaCCEDEBCEaEaEBCAEDAEDCEDE					

	S	D	Y	B%
Türkçe	0	0	0	0
Metne Sözcük Yerleştirme	1	1	0	100
Sözcükte Anlam	1	1	0	100
Söz Öbeklerinde Anlam	1	0	1	0
CÜMLENİN ANLAMI VE YORUMU	2	1	1	50
Cümlede Kavramlar	1	0	1	0
Parçadaki Cümlelerin İçerik ve Özellikleri	1	1	0	100
CÜMLENİN ÖGELERİ	1	1	0	100
Filiisiler - Karma	1	1	0	100
SES BİLGİSİ	1	0	1	0
Büyük Harflerin Yazılışı	1	1	0	100
NOKTALAMA İŞARETLERİ	1	1	0	100
Üç Nokta	1	1	0	100
Düşünceyi Geliştirme Yolları	1	1	0	100
Paragrafta Anlatım Akışını Bozan Cümle	1	1	0	100
Paragrafı İkiye Ayırma	1	1	0	100
Paragrafa Cümle Yerleştirme	1	1	0	100
Cümlelerden Paragraf Oluşturma	1	1	0	100
Paragrafta Boş Bırakılan Yerleri Tamamlama	1	1	0	100
Paragrafta Ana Düşünce (Ana Fikir)	5	4	1	80
Diyalogun Yorumlanması	1	1	0	100
Paragrafın Yorumlanması	4	4	0	100
Paragrafta Yardımcı Düşünceler	9	7	2	78
Paragrafa Özgü Soru Kökü	1	1	0	100
Anlatım Teknikleri	1	1	0	100

	Soru	Doğru	Yanlış	Boş	Net	Başarı
Tarih-1	5	3	2	0	2,50	% 50
Coğrafya-1	5	3	1	1	2,75	% 55
Felsefe	5	3	1	1	2,75	% 55
Din Kült. ve Ahl. Bil.	5	4	1	0	3,75	% 75
Felsefe (Seçmeli)	5	0	0	5	0,00	% 0
TYT Sosyal	20	13	5	2	11,75	% 59
Cevap Anahtarı	B ABEAAEDBEDBBABBDBACECDDCD					
Cevaplarınız	ABAaAcEdE Bbc BDBöCE					

	S	D	Y	B%
Tarih-1	0	0	0	0
İlk Çağ'da Başlıca Medeniyet Havzaları	1	0	1	0
İslamiyet'in Doğduğu Dönemde Dünya	1	1	0	100
İslamiyet'in Türk Devlet ve Toplum Yapısına Etkisi	1	1	0	100
Sevr Antlaşması	1	0	1	0
20. Yüzyıl Başlarında Osmanlı Devleti	1	1	0	100
Coğrafya-1	0	0	0	0
Coğrafya biliminin gelişimini açıklar.	1	1	0	100
İklim elemanlarının oluşumunu ve dağılımını açıklar.	1	0	0	0
Yeryüzündeki toprak çeşitliliğini oluşum süreçleri ile ilişkilendirir.	1	1	0	100
Küresel Ortam: Bölgeler ve Ülkeler	1	0	1	0
Afetlerden korunma yöntemlerini açıklar.	1	1	0	100
Felsefe	0	0	0	0
Felsefi düşüncenin özelliklerini açıklar.	1	1	0	100
Bilgi felsefesinin konusunu ve problemlerini açıklar.	1	1	0	100
Felsefenin ortaya çıkışını hazırlayan düşünce ortamını açıklar.	1	1	0	100
Örnek felsefi metinlerden hareketle MÖ 6. yüzyıl-MS 2. yüzyıl filozoflarının felsefi görüşlerini analiz eder.	1	0	0	0
Ahlak felsefesinin konusunu ve problemlerini açıklar.	1	0	1	0
Din Kült. ve Ahl. Bil.	0	0	0	0
Gönül Coğrafyamız	1	0	1	0
Allah İnsan İlişkisi	1	1	0	100
Kur'an'da Bazı Kavramlar	1	1	0	100

	Soru	Doğru	Yanlış	Boş	Net	Başarı
Matematik-1	30	6	6	18	4,50	% 15
Geometri	10	0	1	9	-0,25	% 0
TYT Matematik	40	6	7	27	4,25	% 11
Cevap Anahtarı	B CBCEDADEEBEBBCDDCEDDECCDBCCDBDEDECEBEACBC					
Cevaplarınız	eE aEdB e cD B Ca c					

	S	D	Y	B%
Matematik-1	0	0	0	0
Rasyonel Sayılar	1	1	0	100
Üslü ifadeler	1	0	1	0
Kökü ifadeler	1	0	0	0
Asal Sayılar ve Aralarında Asal Sayılar	1	0	0	0
Birinci Dereceden Bir Bilinmeyenli Denklemler	1	0	1	0
Mutlak Değerli Eşitsizlikler	1	1	0	100
Sayı Basamakları	1	0	0	0
Tek ve Çift Sayılar	1	0	0	0
Aralık Kavramı ve Basit Eşitsizlikler	1	0	1	0
Küme Kavramı ve Kümelere İşlemler	1	0	0	0
Fonksiyon Grafikleri	1	0	0	0
Önermeler ve Bileşik Önermeler	1	0	1	0
VERİ	1	1	0	100
Kesir Problemleri	2	1	0	50
Sayı Problemleri	4	0	1	0
Bölünebilme Kuralları	1	1	0	100
Periyodik Durumlar	1	0	0	0
Yaş Problemleri	1	0	0	0
Hareket Problemleri	1	0	0	0
Karışım Problemleri	4	1	1	25

	Soru	Doğru	Yanlış	Boş	Net	Başarı
Fizik	7	1	0	6	1,00	% 14
Kimya	7	2	0	5	2,00	% 29
Biyoloji	6	0	0	6	0,00	% 0
TYT Fen	20	3	0	17	3,00	% 15
Cevap Anahtarı	B CCADECECAADACECDDCDC					
Cevaplarınız	A C C					

	S	D	Y	B%
Fizik	0	0	0	0
Akışkanlarda akış hızı ile akışkan basıncı arasında ilişki kurar.	1	0	0	0
Kuvvet, ivme ve kütle kavramları arasındaki ilişkiyi açıklar.	1	0	0	0
Yapışma (adezyon) ve birbirini tutma (kohezyon) olaylarını örneklerle açıklar.	1	0	0	0
Ses Dalgası	1	0	0	0
Yaylarda atmanın yansımaları ve iletmesini analiz eder.	1	0	0	0
Küresel aynalarda görüntü oluşumunu ve özelliklerini açıklar.	1	1	0	100
Farklı sıcaklıktaki maddelerin ısı dengeye ulaşma sürecine ilişkin veri toplayarak kaydeder.	1	0	0	0
Kimya	0	0	0	0
Kimyanın ve kimyacıların başlıca çalışma alanlarını açıklar.	1	0	0	0
Periyodik özelliklerin değişme eğilimlerini açıklar.	1	0	0	0
Kimyasal türler arasındaki etkileşimleri sınıflandırır.	1	0	0	0
Kimyanın temel kanunlarını açıklar.	1	1	0	100
Sıvılarda viskoziteyi etkileyen faktörleri açıklar.	1	0	0	0
Çözünmüş madde oranını belirten ifadeleri yorumlar.	1	0	0	0
Astilerin ve bazların günlük hayat açısından önemli tepkimelerini açıklar.	1	1	0	100
Biyoloji	0	0	0	0
Ekosistemde Madde ve Enerji Akışı	1	0	0	0
Soyağaçları (Ototomal)	1	0	0	0
Enzimler	1	0	0	0
Canlıların Sınıflandırılması (Genel Özellikler)	1	0	0	0
Büyük Moleküllerin Taşınması	1	0	0	0
Mitoz	1	0	0	0

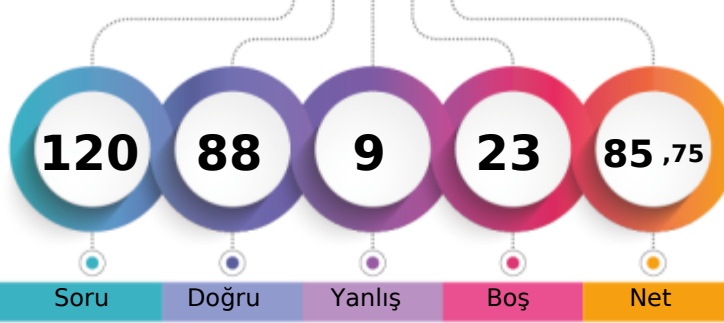
MANİSA / YUNUSEMRE
KEP AKADEMİ12E - 0
ELİF BUSE ÇELİK

1. Öğrenci

Sizin yeriniz
(12489.)

Sonuncu Öğrenci

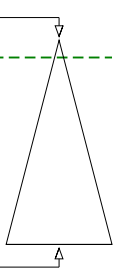

Soru Doğru Yanlış Boş Net

Şube Kurum İlçe İl Genel

Öğrenci Sıra No 2 43 179 392 12489 % 8,15

Sınava Katılan Öğrenci Sayısı 104 528 1227 3817 153181

	Soru	Doğru	Yanlış	Boş	Net	Başarı
TYT Türkçe	40	37	3	0	36,25	% 91
Cevap Anahtarı	B	ABABADCACBDCBCDCCEDEBCEBABAEBCEAEDEAEDECEDE				
Cevaplarınız		cBAbEdCACBDCBCDCcCbDEBCEBABAEBCEAEDEAEDECEDE				

	S	D	Y	B%
Türkçe	0	0	0	0
Metne Sözcük Yerleştirme	1	1	0	100
Sözcükte Anlam	1	0	1	0
Söz Öbeklerinde Anlam	1	0	1	0
CÜMLENİN ANLAMI VE YORUMU	2	2	0	100
Cümlede Kavramlar	1	1	0	100
Parçadaki Cümlelerin İçerik ve Özellikleri	1	1	0	100
CÜMLENİN ÖGELERİ	1	1	0	100
Filiisiler - Karma	1	1	0	100
SES BİLGİSİ	1	1	0	100
Büyük Harflerin Yazılışı	1	1	0	100
NOKTALAMA İŞARETLERİ	1	1	0	100
Üç Nokta	1	1	0	100
Düşünceyi Geliştirme Yolları	1	1	0	100
Paragrafta Anlatım Akışını Bozan Cümle	1	1	0	100
Paragrafı İkiye Ayırma	1	1	0	100
Paragrafa Cümle Yerleştirme	1	1	0	100
Cümlelerden Paragraf Oluşturma	1	1	0	100
Paragrafta Boş Bırakılan Yerleri Tamamlama	1	1	0	100
Paragrafta Ana Düşünce (Ana Fikir)	5	4	1	80
Diyalogun Yorumlanması	1	1	0	100
Paragrafın Yorumlanması	4	4	0	100
Paragrafta Yardımcı Düşünceler	9	9	0	100
Paragrafa Özgü Soru Kökü	1	1	0	100
Anlatım Teknikleri	1	1	0	100

	Soru	Doğru	Yanlış	Boş	Net	Başarı
Tarih-1	5	5	0	0	5,00	% 100
Coğrafya-1	5	5	0	0	5,00	% 100
Felsefe	5	4	1	0	3,75	% 75
Din Kült. ve Ahl. Bil.	5	5	0	0	5,00	% 100
Felsefe (Seçmeli)	5	0	0	5	0,00	% 0
TYT Sosyal	20	19	1	0	18,75	% 94
Cevap Anahtarı	B	ABEAAEDBEDBBABBDBACECDDCD				
Cevaplarınız		ABEAAEDBEDBBACBDBACE				

	S	D	Y	B%
Tarih-1	0	0	0	0
İlk Çağ'da Başlıca Medeniyet Havzaları	1	1	0	100
İslamiyet'in Doğduğu Dönemde Dünya	1	1	0	100
İslamiyet'in Türk Devlet ve Toplum Yapısına Etkisi	1	1	0	100
Sevr Antlaşması	1	1	0	100
20. Yüzyıl Başlarında Osmanlı Devleti	1	1	0	100
Coğrafya-1	0	0	0	0
Coğrafya biliminin gelişimini açıklar.	1	1	0	100
İklim elemanlarının oluşumunu ve dağılımını açıklar.	1	1	0	100
Yeryüzündeki toprak çeşitliliğini oluşum süreçleri ile ilişkilendirir.	1	1	0	100
Küresel Ortam: Bölgeler ve Ülkeler	1	1	0	100
Afetlerden korunma yöntemlerini açıklar.	1	1	0	100
Felsefe	0	0	0	0
Felsefi düşüncenin özelliklerini açıklar.	1	1	0	100
Bilgi felsefesinin konusunu ve problemlerini açıklar.	1	1	0	100
Felsefenin ortaya çıkışını hazırlayan düşünce ortamını açıklar.	1	1	0	100
Örnek felsefi metinlerden hareketle MÖ 6. yüzyıl-MS 2. yüzyıl filozoflarının felsefi görüşlerini analiz eder.	1	0	1	0
Ahlak felsefesinin konusunu ve problemlerini açıklar.	1	1	0	100
Din Kült. ve Ahl. Bil.	0	0	0	0
Gönül Coğrafyamız	1	1	0	100
Allah İnsan İlişkisi	1	1	0	100
Kur'an'da Bazı Kavramlar	1	1	0	100

	Soru	Doğru	Yanlış	Boş	Net	Başarı
Matematik-1	30	21	1	8	20,75	% 69
Geometri	10	4	0	6	4,00	% 40
TYT Matematik	40	25	1	14	24,75	% 62
Cevap Anahtarı	B	CBCEDADEEBEBEBCDDCEDDECDDBCCDBDEDECEBEACBC				
Cevaplarınız		C CEDcDEEBEBEBCDDCED BCCD E ECE B				

	S	D	Y	B%
Matematik-1	0	0	0	0
Rasyonel Sayılar	1	1	0	100
Üslü ifadeler	1	1	0	100
Kökü ifadeler	1	1	0	100
Asal Sayılar ve Aralarında Asal Sayılar	1	1	0	100
Birinci Dereceden Bir Bilinmeyenli Denklemler	1	1	0	100
Mutlak Değerli Eşitsizlikler	1	1	0	100
Sayı Basamakları	1	0	0	0
Tek ve Çift Sayılar	1	0	1	0
Aralık Kavramı ve Basit Eşitsizlikler	1	1	0	100
Küme Kavramı ve Kümelere İşlemler	1	1	0	100
Fonksiyon Grafikleri	1	1	0	100
Önermeler ve Bileşik Önermeler	1	1	0	100
VERİ	1	1	0	100
Kesir Problemleri	2	2	0	100
Sayı Problemleri	4	2	0	50
Bölünebilme Kuralları	1	1	0	100
Periyodik Durumlar	1	1	0	100
Yaş Problemleri	1	0	0	0
Hareket Problemleri	1	0	0	0
Karışım Problemleri	4	3	0	75

	Soru	Doğru	Yanlış	Boş	Net	Başarı
Fizik	7	1	1	5	0,75	% 11
Kimya	7	2	2	3	1,50	% 21
Biyoloji	6	4	1	1	3,75	% 63
TYT Fen	20	7	4	9	6,00	% 30
Cevap Anahtarı	B	CCADECECAADACECDCCDC				
Cevaplarınız		Ed edDA dDD DC				

	S	D	Y	B%
Fizik	0	0	0	0
Akışkanlarda akış hızı ile akışkan basıncı arasında ilişki kurar.	1	1	0	100
Kuvvet, ivme ve kütle kavramları arasındaki ilişkiyi açıklar.	1	0	0	0
Yapışma (adezyon) ve birbirini tutma (kohezyon) olaylarını örneklerle açıklar.	1	0	1	0
Ses Dalgası	1	0	0	0
Yaylarda atmanın yansımaları ve iletmesini analiz eder.	1	0	0	0
Küresel aynalarda görüntü oluşumunu ve özelliklerini açıklar.	1	0	0	0
Farklı sıcaklıktaki maddelerin ısı dengeye ulaşma sürecine ilişkin veri toplayarak kaydeder.	1	0	0	0
Kimya	0	0	0	0
Kimyanın ve kimyacıların başlıca çalışma alanlarını açıklar.	1	1	0	100
Periyodik özelliklerin değişme eğilimlerini açıklar.	1	1	0	100
Kimyasal türler arasındaki etkileşimleri sınıflandırır.	1	0	1	0
Kimyanın temel kanunlarını açıklar.	1	0	0	0
Sıvılarda viskoziteyi etkileyen faktörleri açıklar.	1	0	1	0
Çözünmüş madde oranını belirten ifadeleri yorumlar.	1	0	0	0
Astilerin ve bazların günlük hayat açısından önemli tepkimelerini açıklar.	1	0	0	0
Biyoloji	0	0	0	0
Ekosistemde Madde ve Enerji Akışı	1	1	0	100
Soyağaçları (Ototomal)	1	0	0	0
Enzimler	1	0	1	0
Canlıların Sınıflandırılması (Genel Özellikler)	1	1	0	100
Büyük Moleküllerin Taşınması	1	1	0	100
Mitoz	1	1	0	100

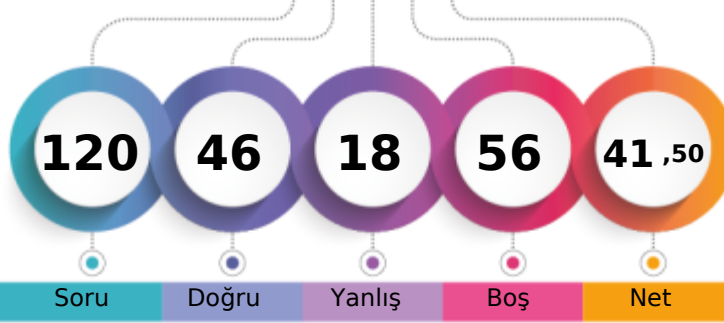
MANİSA / YUNUSEMRE
KEP AKADEMİ12E - 0
ELİF EYLÜL *LMAZ

1. Öğrenci

Sizin yeriniz
(97229.)

Sonuncu Öğrenci

Soru Doğru Yanlış Boş Net

Şube Kurum İlçe İl Genel

Öğrenci Sıra No 64 349 858 2498 97229 % 63,47

Sınava Katılan Öğrenci Sayısı 104 528 1227 3817 153181

	Soru	Doğru	Yanlış	Boş	Net	Başarı
TYT Türkçe	40	28	11	1	25,25	% 63
Cevap Anahtarı	B	ABABADCACBDBCDCDCDEBCEBACBAEBCAEDAEDCEDE				
Cevaplarınız		ABAeEdbACBDBCBcCaCaceEBCABAE AEDEAEbEbE				

	S	D	Y	B%
Türkçe	0	0	0	0
Metne Sözcük Yerleştirme	1	1	0	100
Sözcükte Anlam	1	1	0	100
Söz Öbeklerinde Anlam	1	0	1	0
CÜMLENİN ANLAMI VE YORUMU	2	2	0	100
Cümlede Kavramlar	1	0	1	0
Parçadaki Cümlelerin İçerik ve Özellikleri	1	0	1	0
CÜMLENİN ÖGELERİ	1	1	0	100
Filiisiler - Karma	1	1	0	100
SES BİLGİSİ	1	0	1	0
Büyük Harflerin Yazılışı	1	1	0	100
NOKTALAMA İŞARETLERİ	1	1	0	100
Üç Nokta	1	1	0	100
Düşünceyi Geliştirme Yolları	1	1	0	100
Paragrafta Anlatım Akışını Bozan Cümle	1	1	0	100
Paragrafı İkiye Ayırma	1	1	0	100
Paragrafa Cümle Yerleştirme	1	1	0	100
Cümlelerden Paragraf Oluşturma	1	1	0	100
Paragrafta Boş Bırakılan Yerleri Tamamlama	1	1	0	100
Paragrafta Ana Düşünce (Ana Fikir)	5	2	2	40
Diyalogun Yorumlanması	1	1	0	100
Paragrafın Yorumlanması	4	2	2	50
Paragrafta Yardımcı Düşünceler	9	6	3	67
Paragrafa Özgü Soru Kökü	1	1	0	100
Anlatım Teknikleri	1	1	0	100

	Soru	Doğru	Yanlış	Boş	Net	Başarı
Tarih-1	5	2	2	1	1,50	% 30
Coğrafya-1	5	4	0	1	4,00	% 80
Felsefe	5	3	0	2	3,00	% 60
Din Kült. ve Ahl. Bil.	5	3	1	1	2,75	% 55
Felsefe (Seçmeli)	5	0	0	5	0,00	% 0
TYT Sosyal	20	12	3	5	11,25	% 56
Cevap Anahtarı	B	ABEAAEDBEDBBABBDBACECDDCD				
Cevaplarınız		AB *cED EDBB B BACb				

	S	D	Y	B%
Tarih-1	0	0	0	0
İlk Çağ'da Başlıca Medeniyet Havzaları	1	0	1	0
İslamiyet'in Doğduğu Dönemde Dünya	1	1	0	100
İslamiyet'in Türk Devlet ve Toplum Yapısına Etkisi	1	0	1	0
Sevr Antlaşması	1	0	0	0
20. Yüzyıl Başlarında Osmanlı Devleti	1	1	0	100
Coğrafya-1	0	0	0	0
Coğrafya biliminin gelişimini açıklar.	1	1	0	100
İklim elemanlarının oluşumunu ve dağılımını açıklar.	1	1	0	100
Yeryüzündeki toprak çeşitliliğini oluşum süreçleri ile ilişkilendirir.	1	1	0	100
Küresel Ortam: Bölgeler ve Ülkeler	1	0	0	0
Afetlerden korunma yöntemlerini açıklar.	1	1	0	100
Felsefe	0	0	0	0
Felsefi düşüncenin özelliklerini açıklar.	1	1	0	100
Bilgi felsefesinin konusunu ve problemlerini açıklar.	1	1	0	100
Felsefenin ortaya çıkışını hazırlayan düşünce ortamını açıklar.	1	1	0	100
Örnek felsefi metinlerden hareketle MÖ 6. yüzyıl-MS 2. yüzyıl filozoflarının felsefi görüşlerini analiz eder.	1	0	0	0
Ahlak felsefesinin konusunu ve problemlerini açıklar.	1	0	0	0
Din Kült. ve Ahl. Bil.	0	0	0	0
Gönül Coğrafyamız	1	1	0	100
Allah İnsan İlişkisi	1	0	1	0
Kur'an'da Bazı Kavramlar	1	0	0	0

	Soru	Doğru	Yanlış	Boş	Net	Başarı
Matematik-1	30	3	4	23	2,00	% 7
Geometri	10	2	0	8	2,00	% 20
TYT Matematik	40	5	4	31	4,00	% 10
Cevap Anahtarı	B	CBCDEADEEBEBBCDDCEDDECDDBCCDBDEDECEBEACBC				
Cevaplarınız		b B c Cc D e C A				

	S	D	Y	B%
Matematik-1	0	0	0	0
Rasyonel Sayılar	1	0	0	0
Üslü ifadeler	1	0	0	0
Kökü ifadeler	1	0	0	0
Asal Sayılar ve Aralarında Asal Sayılar	1	0	0	0
Birinci Dereceden Bir Bilinmeyenli Denklemler	1	0	1	0
Mutlak Değerli Eşitsizlikler	1	0	0	0
Sayı Basamakları	1	0	0	0
Tek ve Çift Sayılar	1	0	0	0
Aralık Kavramı ve Basit Eşitsizlikler	1	0	0	0
Küme Kavramı ve Kümelere İşlemler	1	0	0	0
Fonksiyon Grafikleri	1	0	1	0
Önermeler ve Bileşik Önermeler	1	1	0	100
VERİ	1	0	0	0
Kesir Problemleri	2	0	0	0
Sayı Problemleri	4	2	1	50
Bölünebilme Kuralları	1	0	0	0
Periyodik Durumlar	1	0	0	0
Yaş Problemleri	1	0	0	0
Hareket Problemleri	1	0	0	0
Karışım Problemleri	4	0	1	0

	Soru	Doğru	Yanlış	Boş	Net	Başarı
Fizik	7	0	0	7	0,00	% 0
Kimya	7	0	0	7	0,00	% 0
Biyoloji	6	1	0	5	1,00	% 17
TYT Fen	20	1	0	19	1,00	% 5
Cevap Anahtarı	B	CCADECECAADACECDDCDC				
Cevaplarınız		C				

	S	D	Y	B%
Fizik	0	0	0	0
Akışkanlarda akış hızı ile akışkan basıncı arasında ilişki kurar.	1	0	0	0
Kuvvet, ivme ve kütle kavramları arasındaki ilişkiyi açıklar.	1	0	0	0
Yapışma (adezyon) ve birbirini tutma (kohezyon) olaylarını örneklerle açıklar.	1	0	0	0
Ses Dalgası	1	0	0	0
Yaylarda atmanın yansımaları ve iletmesini analiz eder.	1	0	0	0
Küresel aynalarda görüntü oluşumunu ve özelliklerini açıklar.	1	0	0	0
Farklı sıcaklıktaki maddelerin ısı dengeye ulaşma sürecine ilişkin veri toplayarak kaydeder.	1	0	0	0
Kimya	0	0	0	0
Kimyanın ve kimyacıların başlıca çalışma alanlarını açıklar.	1	0	0	0
Periyodik özelliklerin değişme eğilimlerini açıklar.	1	0	0	0
Kimyasal türler arasındaki etkileşimleri sınıflandırır.	1	0	0	0
Kimyanın temel kanunlarını açıklar.	1	0	0	0
Sıvılarda viskoziteyi etkileyen faktörleri açıklar.	1	0	0	0
Çözünmüş madde oranını belirten ifadeleri yorumlar.	1	0	0	0
Astilerin ve bazların günlük hayat açısından önemli tepkimelerini açıklar.	1	0	0	0
Biyoloji	0	0	0	0
Ekosistemde Madde ve Enerji Akışı	1	0	0	0
Soyağaçları (Ototomal)	1	1	0	100
Enzimler	1	0	0	0
Canlıların Sınıflandırılması (Genel Özellikler)	1	0	0	0
Büyük Moleküllerin Taşınması	1	0	0	0
Mitoz	1	0	0	0

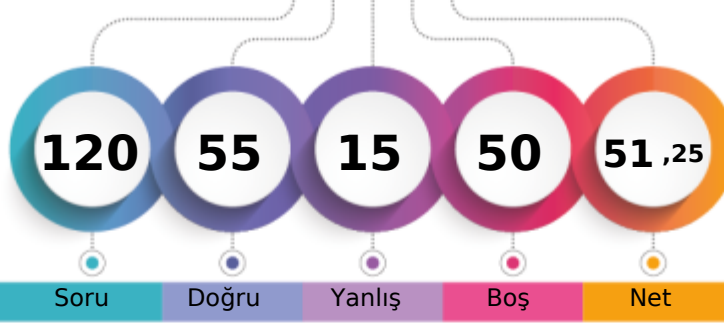
MANİSA / YUNUSEMRE
KEP AKADEMİ12E - 0
ELİF SU ÖZALP

1. Öğrenci

Sizin yeriniz
(70956.)

Sonuncu Öğrenci

Soru Doğru Yanlış Boş Net

Şube Kurum İlçe İl Genel

Öğrenci Sıra No 43 234 647 1800 70956 % 46,32

Sınava Katılan Öğrenci Sayısı 104 528 1227 3817 153181

	Soru	Doğru	Yanlış	Boş	Net	Başarı
TYT Türkçe	40	30	8	2	28,00	% 70
Cevap Anahtarı	B	ABABADCACBDBCDCDCCEDEBCEBAEBCAEDAEDECEDE				
Cevaplarınız		AcAB DCACDBaCBCDC cDcBCAdAEeCAEDEAEDEdbE				

	S	D	Y	B	%
Türkçe	0	0	0	0	0
Metne Sözcük Yerleştirme	1	0	1	0	
Sözcükte Anlam	1	1	0	100	
Söz Öbeklerinde Anlam	1	0	0	0	
CÜMLENİN ANLAMI VE YORUMU	2	2	0	100	
Cümlede Kavramlar	1	1	0	100	
Parçadaki Cümlelerin İçerik ve Özellikleri	1	1	0	100	
CÜMLENİN ÖGELERİ	1	1	0	100	
Filiisiler - Karma	1	1	0	100	
SES BİLGİSİ	1	1	0	100	
Büyük Harflerin Yazılışı	1	1	0	100	
NOKTALAMA İŞARETLERİ	1	0	1	0	
Üç Nokta	1	0	1	0	
Düşünceyi Geliştirme Yolları	1	1	0	100	
Paragrafta Anlatım Akışını Bozan Cümle	1	1	0	100	
Paragrafı İkiye Ayırma	1	1	0	100	
Paragrafa Cümle Yerleştirme	1	1	0	100	
Cümlelerden Paragraf Oluşturma	1	1	0	100	
Paragrafta Boş Bırakılan Yerleri Tamamlama	1	1	0	100	
Paragrafta Ana Düşünce (Ana Fikir)	5	4	1	80	
Diyalogun Yorumlanması	1	1	0	100	
Paragrafın Yorumlanması	4	2	1	50	
Paragrafta Yardımcı Düşünceler	9	7	2	78	
Paragrafa Özgü Soru Kökü	1	1	0	100	
Anlatım Teknikleri	1	0	1	0	

	Soru	Doğru	Yanlış	Boş	Net	Başarı
Tarih-1	5	4	1	0	3,75	% 75
Coğrafya-1	5	5	0	0	5,00	% 100
Felsefe	5	2	1	2	1,75	% 35
Din Kült. ve Ahl. Bil.	5	4	1	0	3,75	% 75
Felsefe (Seçmeli)	5	0	0	5	0,00	% 0
TYT Sosyal	20	15	3	2	14,25	% 71
Cevap Anahtarı	B	ABEAEDBEDBBABBDBACECDDCD				
Cevaplarınız		ABEAeEDBEDaB BDBöCE				

	S	D	Y	B	%
Tarih-1	0	0	0	0	0
İlk Çağ'da Başlıca Medeniyet Havzaları	1	0	1	0	
İslamiyet'in Doğduğu Dönemde Dünya	1	1	0	100	
İslamiyet'in Türk Devlet ve Toplum Yapısına Etkisi	1	1	0	100	
Sevr Antlaşması	1	1	0	100	
20. Yüzyıl Başlarında Osmanlı Devleti	1	1	0	100	
Coğrafya-1	0	0	0	0	0
Coğrafya biliminin gelişimini açıklar.	1	1	0	100	
İklim elemanlarının oluşumunu ve dağılımını açıklar.	1	1	0	100	
Yeryüzündeki toprak çeşitliliğini oluşum süreçleri ile ilişkilendirir.	1	1	0	100	
Küresel Ortam: Bölgeler ve Ülkeler	1	1	0	100	
Afetlerden korunma yöntemlerini açıklar.	1	1	0	100	
Felsefe	0	0	0	0	0
Felsefi düşüncenin özelliklerini açıklar.	1	1	0	100	
Bilgi felsefesinin konusunu ve problemlerini açıklar.	1	0	1	0	
Felsefenin ortaya çıkışını hazırlayan düşünce ortamını açıklar.	1	1	0	100	
Örnek felsefi metinlerden hareketle MÖ 6. yüzyıl-MS 2. yüzyıl filozoflarının felsefi görüşlerini analiz eder.	1	0	0	0	
Ahlak felsefesinin konusunu ve problemlerini açıklar.	1	0	0	0	
Din Kült. ve Ahl. Bil.	0	0	0	0	0
Gönül Coğrafyamız	1	0	1	0	
Allah İnsan İlişkisi	1	1	0	100	
Kur'an'da Bazı Kavramlar	1	1	0	100	

	Soru	Doğru	Yanlış	Boş	Net	Başarı
Matematik-1	30	4	1	25	3,75	% 13
Geometri	10	0	2	8	-0,50	% 0
TYT Matematik	40	4	3	33	3,25	% 8
Cevap Anahtarı	B	CBCEDADEEBEBEBCDDCEDDECCDBCCDBDEDECEBEACBC				
Cevaplarınız		E c E BC c a				

	S	D	Y	B	%
Matematik-1	0	0	0	0	0
Rasyonel Sayılar	1	1	0	100	
Üslü ifadeler	1	0	0	0	
Kökü ifadeler	1	0	0	0	
Asal Sayılar ve Aralarında Asal Sayılar	1	0	0	0	
Birinci Dereceden Bir Bilinmeyenli Denklemler	1	0	0	0	
Mutlak Değerli Eşitsizlikler	1	1	0	100	
Sayı Basamakları	1	0	0	0	
Tek ve Çift Sayılar	1	0	1	0	
Aralık Kavramı ve Basit Eşitsizlikler	1	0	0	0	
Küme Kavramı ve Kümelere İşlemler	1	1	0	100	
Fonksiyon Grafikleri	1	0	0	0	
Önermeler ve Bileşik Önermeler	1	1	0	100	
VERİ	1	0	0	0	
Kesir Problemleri	2	0	0	0	
Sayı Problemleri	4	0	0	0	
Bölünebilirlik Kuralları	1	0	0	0	
Periyodik Durumlar	1	0	0	0	
Yaş Problemleri	1	0	0	0	
Hareket Problemleri	1	0	0	0	
Karışım Problemleri	4	0	0	0	

	Soru	Doğru	Yanlış	Boş	Net	Başarı
Fizik	7	4	1	2	3,75	% 54
Kimya	7	1	0	6	1,00	% 14
Biyoloji	6	1	0	5	1,00	% 17
TYT Fen	20	6	1	13	5,75	% 29
Cevap Anahtarı	B	CCADECECAADACECDDCDC				
Cevaplarınız		AcECE D D				

	S	D	Y	B	%
Fizik	0	0	0	0	0
Akışkanlarda akış hızı ile akışkan basıncı arasında ilişki kurar.	1	1	0	100	
Kuvvet, ivme ve kütle kavramları arasındaki ilişkiyi açıklar.	1	1	0	100	
Yapışma (adezyon) ve birbirini tutma (kohezyon) olaylarını örneklerle açıklar.	1	1	0	100	
Ses Dalgası	1	0	1	0	
Yaylarda atmanın yansımaları ve iletmesini analiz eder.	1	0	0	0	
Küresel aynalarda görüntü oluşumunu ve özelliklerini açıklar.	1	1	0	100	
Farklı sıcaklıktaki maddelerin ısı dengeye ulaşma sürecine ilişkin veri toplayarak kaydeder.	1	0	0	0	
Kimya	0	0	0	0	0
Kimyanın ve kimyacıların başlıca çalışma alanlarını açıklar.	1	1	0	100	
Periyodik özelliklerin değişme eğilimlerini açıklar.	1	0	0	0	
Kimyasal türler arasındaki etkileşimleri sınıflandırır.	1	0	0	0	
Kimyanın temel kanunlarını açıklar.	1	0	0	0	
Sıvılarda viskoziteyi etkileyen faktörleri açıklar.	1	0	0	0	
Çözünmüş madde oranını belirten ifadeleri yorumlar.	1	0	0	0	
Astilerin ve bazların günlük hayat açısından önemli tepkimelerini açıklar.	1	0	0	0	
Biyoloji	0	0	0	0	0
Ekosistemde Madde ve Enerji Akışı	1	1	0	100	
Soyağaçları (Ototomal)	1	0	0	0	
Enzimler	1	0	0	0	
Canlıların Sınıflandırılması (Genel Özellikler)	1	0	0	0	
Büyük Moleküllerin Taşınması	1	0	0	0	
Mitoz	1	0	0	0	

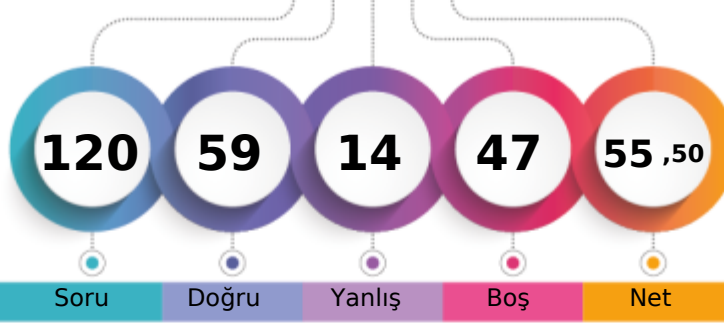
MANİSA / YUNUSEMRE
KEP AKADEMİ12E - 0
ELİFSU ZORBA

1. Öğrenci

Sizin yeriniz
(61285.)

Sonuncu Öğrenci

Soru Doğru Yanlış Boş Net

Şube Kurum İlçe İl Genel

Öğrenci Sıra No 28 184 559 1544 61285 % 40,01

Sınava Katılan Öğrenci Sayısı 104 528 1227 3817 153181

		Soru	Doğru	Yanlış	Boş	Net	Başarı
TYT Türkçe		40	32	8	0	30,00	% 75
Cevap Anahtarı	A	BAADABCBDCDADEBCDCBDAECCBACBAEBAEDDEECED					
Cevaplarınız		BAAdDccCeCDcDEBCDCBDAECCBACcEBAEDbcECED					

	S	D	Y	B%
Türkçe	0	0	0	0
Metne Sözcük Yerleştirme	1	1	0	100
Sözcükte Anlam	1	1	0	100
Söz Öbeklerinde Anlam	1	0	1	0
CÜMLENİN ANLAMI VE YORUMU	2	1	1	50
Cümlede Kavramlar	1	0	1	0
Parçadaki Cümlelerin İçerik ve Özellikleri	1	1	0	100
CÜMLENİN ÖGELERİ	1	0	1	0
Filiisiler - Karma	1	1	0	100
SES BİLGİSİ	1	1	0	100
Büyük Harflerin Yazılışı	1	0	1	0
NOKTALAMA İŞARETLERİ	1	1	0	100
Üç Nokta	1	1	0	100
Düşünceyi Geliştirme Yolları	1	1	0	100
Paragrafta Anlatım Akışını Bozan Cümle	1	1	0	100
Paragrafı İkiye Ayırma	1	1	0	100
Paragrafa Cümle Yerleştirme	1	1	0	100
Cümlelerden Paragraf Oluşturma	1	1	0	100
Paragrafta Boş Bırakılan Yerleri Tamamlama	1	1	0	100
Paragrafta Ana Düşünce (Ana Fikir)	5	4	1	80
Diyalogun Yorumlanması	1	1	0	100
Paragrafın Yorumlanması	4	4	0	100
Paragrafta Yardımcı Düşünceler	9	7	2	78
Paragrafa Özgü Soru Kökü	1	1	0	100
Anlatım Teknikleri	1	1	0	100

		Soru	Doğru	Yanlış	Boş	Net	Başarı
Tarih-1		5	5	0	0	5,00	% 100
Coğrafya-1		5	3	2	0	2,50	% 50
Felsefe		5	4	1	0	3,75	% 75
Din Kült. ve Ahl. Bil.		5	3	1	1	2,75	% 55
Felsefe (Seçmeli)		5	0	0	5	0,00	% 0
TYT Sosyal		20	15	4	1	14,00	% 70
Cevap Anahtarı	A	ABAEAEDEBDBBBBAEDCBDCDD					
Cevaplarınız		ABAEAEAdaDBBBcAAb CB					

	S	D	Y	B%
Tarih-1	0	0	0	0
İlk Çağ'da Başlıca Medeniyet Havzaları	1	1	0	100
İslamiyet'in Doğduğu Dönemde Dünya	1	1	0	100
İslamiyet'in Türk Devlet ve Toplum Yapısına Etkisi	1	1	0	100
Sevr Antlaşması	1	1	0	100
20. Yüzyıl Başlarında Osmanlı Devleti	1	1	0	100
Coğrafya-1	0	0	0	0
Coğrafya biliminin gelişimini açıklar.	1	1	0	100
İklim elemanlarının oluşumunu ve dağılımını açıklar.	1	1	0	100
Yeryüzündeki toprak çeşitliliğini oluşum süreçleri ile ilişkilendirir.	1	0	1	0
Küresel Ortam: Bölgeler ve Ülkeler	1	0	1	0
Afetlerden korunma yöntemlerini açıklar.	1	1	0	100
Felsefe	0	0	0	0
Felsefi düşüncenin özelliklerini açıklar.	1	1	0	100
Bilgi felsefesinin konusunu ve problemlerini açıklar.	1	1	0	100
Felsefenin ortaya çıkışını hazırlayan düşünce ortamını açıklar.	1	1	0	100
Örnek felsefi metinlerden hareketle MÖ 6. yüzyıl-MS 2. yüzyıl filozoflarının felsefi görüşlerini analiz eder.	1	0	1	0
Ahlak felsefesinin konusunu ve problemlerini açıklar.	1	1	0	100
Din Kült. ve Ahl. Bil.	0	0	0	0
Gönül Coğrafyamız	1	1	0	100
Allah İnsan İlişkisi	1	0	1	0
Kur'an'da Bazı Kavramlar	1	0	0	0

		Soru	Doğru	Yanlış	Boş	Net	Başarı
Matematik-1		30	8	0	22	8,00	% 27
Geometri		10	0	0	10	0,00	% 0
TYT Matematik		40	8	0	32	8,00	% 20
Cevap Anahtarı	A	EDDCCEBAECDBEEDDCCDDECBDCDEDBECEDBBACEC					
Cevaplarınız		E D EBA C B D					

	S	D	Y	B%
Matematik-1	0	0	0	0
Rasyonel Sayılar	1	1	0	100
Üslü ifadeler	1	0	0	0
Kökü ifadeler	1	1	0	100
Asal Sayılar ve Aralarında Asal Sayılar	1	0	0	0
Birinci Dereceden Bir Bilinmeyenli Denklemler	1	0	0	0
Mutlak Değerli Eşitsizlikler	1	1	0	100
Sayı Basamakları	1	1	0	100
Tek ve Çift Sayılar	1	1	0	100
Aralık Kavramı ve Basit Eşitsizlikler	1	0	0	0
Küme Kavramı ve Kümelere İşlemler	1	1	0	100
Fonksiyon Grafikleri	1	0	0	0
Önermeler ve Bileşik Önermeler	1	1	0	100
VERİ	1	0	0	0
Kesir Problemleri	2	0	0	0
Sayı Problemleri	4	0	0	0
Bölünebilme Kuralları	1	1	0	100
Periyodik Durumlar	1	0	0	0
Yaş Problemleri	1	0	0	0
Hareket Problemleri	1	0	0	0
Karışım Problemleri	4	0	0	0

		Soru	Doğru	Yanlış	Boş	Net	Başarı
Fizik		7	1	0	6	1,00	% 14
Kimya		7	2	0	5	2,00	% 29
Biyoloji		6	1	2	3	0,50	% 8
TYT Fen		20	4	2	14	3,50	% 18
Cevap Anahtarı	A	EECDACDAACAEBCDCDCD					
Cevaplarınız		C DA d Ce					

	S	D	Y	B%
Fizik	0	0	0	0
Akışkanlarda akış hızı ile akışkan basıncı arasında ilişki kurar.	1	0	0	0
Kuvvet, ivme ve kütle kavramları arasındaki ilişkiyi açıklar.	1	0	0	0
Yapışma (adezyon) ve birbirini tutma (kohezyon) olaylarını örneklerle açıklar.	1	1	0	100
Ses Dalgası	1	0	0	0
Yaylarda atmanın yansımaları ve iletmesini analiz eder.	1	0	0	0
Küresel aynalarda görüntü oluşumunu ve özelliklerini açıklar.	1	0	0	0
Farklı sıcaklıktaki maddelerin ısı dengeye ulaşma sürecine ilişkin veri toplayarak kaydeder.	1	0	0	0
Kimya	0	0	0	0
Kimyanın ve kimyacıların başlıca çalışma alanlarını açıklar.	1	1	0	100
Periyodik özelliklerin değişim eğilimlerini açıklar.	1	1	0	100
Kimyasal türler arasındaki etkileşimleri sınıflandırır.	1	0	0	0
Kimyanın temel kanunlarını açıklar.	1	0	0	0
Sıvılarda viskoziteyi etkileyen faktörleri açıklar.	1	0	0	0
Çözünmüş madde oranını belirten ifadeleri yorumlar.	1	0	0	0
Astilerin ve bazların günlük hayat açısından önemli tepkimelerini açıklar.	1	0	0	0
Biyoloji	0	0	0	0
Ekosistemde Madde ve Enerji Akışı	1	0	0	0
Soyağaçları (Ototomal)	1	0	0	0
Enzimler	1	0	1	0
Canlıların Sınıflandırılması (Genel Özellikler)	1	0	0	0
Büyük Moleküllerin Taşınması	1	1	0	100
Mitoz	1	0	1	0

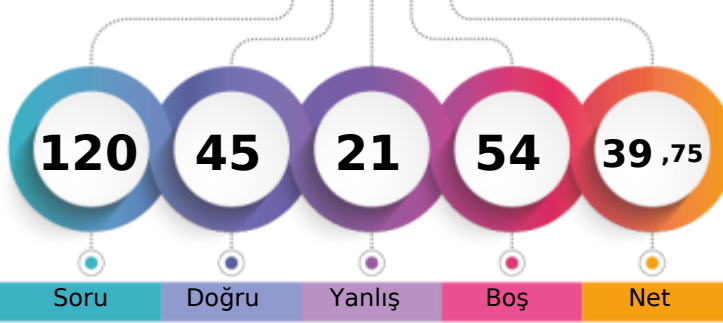

1. Öğrenci

Sizin yeriniz
(102202.)

Sonuncu Öğrenci

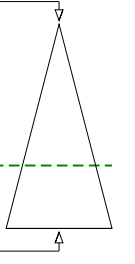

Soru Doğru Yanlış Boş Net

Şube Kurum İlçe İl Genel

Öğrenci Sıra No 71 375 903 2638 102202 % 66,72

Sınava Katılan Öğrenci Sayısı 104 528 1227 3817 153181

	Soru	Doğru	Yanlış	Boş	Net	Başarı
TYT Türkçe	40	26	11	3	23,25	% 58
Cevap Anahtarı	B	ABABADCACBDCBCDCCEDEBCEBAEBCAEDAEDCEDE				
Cevaplarınız		cBceADcCDBDC bDCCdEBCEdBAEeCbEDdAeE E E				

	S	D	Y	B%
Türkçe	0	0	0	0
Metne Sözcük Yerleştirme	1	1	0	100
Sözcükte Anlam	1	0	1	0
Söz Öbeklerinde Anlam	1	1	0	100
CÜMLENİN ANLAMI VE YORUMU	2	1	1	50
Cümlede Kavramlar	1	0	1	0
Parçadaki Cümlelerin İçerik ve Özellikleri	1	1	0	100
CÜMLENİN ÖGELERİ	1	1	0	100
Filiisiler - Karma	1	1	0	100
SES BİLGİSİ	1	1	0	100
Büyük Harflerin Yazılışı	1	0	1	0
NOKTALAMA İŞARETLERİ	1	1	0	100
Üç Nokta	1	1	0	100
Düşünceyi Geliştirme Yolları	1	0	0	0
Paragrafta Anlatım Akışını Bozan Cümle	1	1	0	100
Paragrafı İkiye Ayırma	1	1	0	100
Paragrafa Cümle Yerleştirme	1	0	1	0
Cümlelerden Paragraf Oluşturma	1	1	0	100
Paragrafta Boş Bırakılan Yerleri Tamamlama	1	1	0	100
Paragrafta Ana Düşünce (Ana Fikir)	5	2	3	40
Diyalogun Yorumlanması	1	1	0	100
Paragrafın Yorumlanması	4	3	1	75
Paragrafta Yardımcı Düşünceler	9	6	1	67
Paragrafa Özgü Soru Kökü	1	0	1	0
Anlatım Teknikleri	1	1	0	100

	Soru	Doğru	Yanlış	Boş	Net	Başarı
Tarih-1	5	4	1	0	3,75	% 75
Coğrafya-1	5	3	1	1	2,75	% 55
Felsefe	5	2	1	2	1,75	% 35
Din Kült. ve Ahl. Bil.	5	3	1	1	2,75	% 55
Felsefe (Seçmeli)	5	0	0	5	0,00	% 0
TYT Sosyal	20	12	4	4	11,00	% 55
Cevap Anahtarı	B	ABEAEDBEDBBABBDBACECDDCD				
Cevaplarınız		ABEAeD e aDeB B eACE				

	S	D	Y	B%
Tarih-1	0	0	0	0
İlk Çağ'da Başlıca Medeniyet Havzaları	1	0	1	0
İslamiyet'in Doğduğu Dönemde Dünya	1	1	0	100
İslamiyet'in Türk Devlet ve Toplum Yapısına Etkisi	1	1	0	100
Sevr Antlaşması	1	1	0	100
20. Yüzyıl Başlarında Osmanlı Devleti	1	1	0	100
Coğrafya-1	0	0	0	0
Coğrafya biliminin gelişimini açıklar.	1	1	0	100
İklim elemanlarının oluşumunu ve dağılımını açıklar.	1	1	0	100
Yeryüzündeki toprak çeşitliliğini oluşum süreçleri ile ilişkilendirir.	1	0	1	0
Küresel Ortam: Bölgeler ve Ülkeler	1	0	0	0
Afetlerden korunma yöntemlerini açıklar.	1	1	0	100
Felsefe	0	0	0	0
Felsefi düşüncenin özelliklerini açıklar.	1	1	0	100
Bilgi felsefesinin konusunu ve problemlerini açıklar.	1	0	1	0
Felsefenin ortaya çıkışını hazırlayan düşünce ortamını açıklar.	1	1	0	100
Örnek felsefi metinlerden hareketle MÖ 6. yüzyıl-MS 2. yüzyıl filozoflarının felsefi görüşlerini analiz eder.	1	0	0	0
Ahlak felsefesinin konusunu ve problemlerini açıklar.	1	0	0	0
Din Kült. ve Ahl. Bil.	0	0	0	0
Gönül Coğrafyamız	1	1	0	100
Allah İnsan İlişkisi	1	1	0	100
Kur'an'da Bazı Kavramlar	1	0	0	0

	Soru	Doğru	Yanlış	Boş	Net	Başarı
Matematik-1	30	6	4	20	5,00	% 17
Geometri	10	1	0	9	1,00	% 10
TYT Matematik	40	7	4	29	6,00	% 15
Cevap Anahtarı	B	CBCEDADEEBEBCCDDCEDDECCDBCCDBDEDECEBEACBC				
Cevaplarınız		cCd E CaD C c C E				

	S	D	Y	B%
Matematik-1	0	0	0	0
Rasyonel Sayılar	1	0	1	0
Üslü ifadeler	1	0	0	0
Kökü ifadeler	1	0	0	0
Asal Sayılar ve Aralarında Asal Sayılar	1	0	0	0
Birinci Dereceden Bir Bilinmeyenli Denklemler	1	1	0	100
Mutlak Değerli Eşitsizlikler	1	0	0	0
Sayı Basamakları	1	0	1	0
Tek ve Çift Sayılar	1	0	0	0
Aralık Kavramı ve Basit Eşitsizlikler	1	1	0	100
Küme Kavramı ve Kümelere İşlemler	1	0	0	0
Fonksiyon Grafikleri	1	0	0	0
Önermeler ve Bileşik Önermeler	1	0	0	0
VERİ	1	0	0	0
Kesir Problemleri	2	0	0	0
Sayı Problemleri	4	1	2	25
Bölünebilme Kuralları	1	1	0	100
Periyodik Durumlar	1	0	0	0
Yaş Problemleri	1	1	0	100
Hareket Problemleri	1	0	0	0
Karışım Problemleri	4	1	0	25

	Soru	Doğru	Yanlış	Boş	Net	Başarı
Fizik	7	0	1	6	-0,25	% 0
Kimya	7	0	1	6	-0,25	% 0
Biyoloji	6	0	0	6	0,00	% 0
TYT Fen	20	0	2	18	-0,50	% 0
Cevap Anahtarı	B	CCADECECAADACECDDCDC				
Cevaplarınız		e a				

	S	D	Y	B%
Fizik	0	0	0	0
Akışkanlarda akış hızı ile akışkan basıncı arasında ilişki kurar.	1	0	0	0
Kuvvet, ivme ve kütle kavramları arasındaki ilişkiyi açıklar.	1	0	0	0
Yapışma (adezyon) ve birbirini tutma (kohezyon) olaylarını örneklerle açıklar.	1	0	1	0
Ses Dalgası	1	0	0	0
Yaylarda atmanın yansımaları ve iletmesini analiz eder.	1	0	0	0
Küresel aynalarda görüntü oluşumunu ve özelliklerini açıklar.	1	0	0	0
Farklı sıcaklıktaki maddelerin ısı dengeye ulaşma sürecine ilişkin veri toplayarak kaydeder.	1	0	0	0
Kimya	0	0	0	0
Kimyanın ve kimyacıların başlıca çalışma alanlarını açıklar.	1	0	1	0
Periyodik özelliklerin değişme eğilimlerini açıklar.	1	0	0	0
Kimyasal türler arasındaki etkileşimleri sınıflandırır.	1	0	0	0
Kimyanın temel kanunlarını açıklar.	1	0	0	0
Sıvılarda viskoziteyi etkileyen faktörleri açıklar.	1	0	0	0
Çözünmüş madde oranını belirten ifadeleri yorumlar.	1	0	0	0
Astilerin ve bazların günlük hayat açısından önemli tepkimelerini açıklar.	1	0	0	0
Biyoloji	0	0	0	0
Ekosistemde Madde ve Enerji Akışı	1	0	0	0
Soyağaçları (Ototomal)	1	0	0	0
Enzimler	1	0	0	0
Canlıların Sınıflandırılması (Genel Özellikler)	1	0	0	0
Büyük Moleküllerin Taşınması	1	0	0	0
Mitoz	1	0	0	0

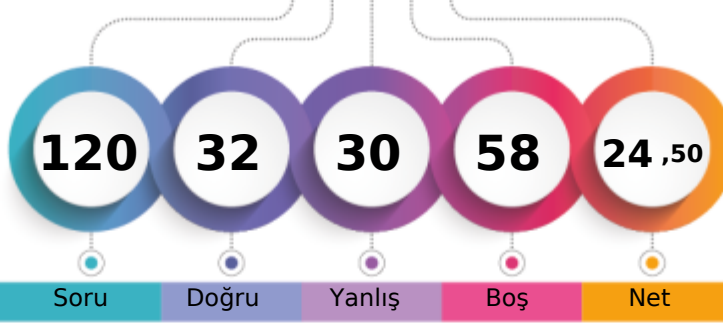

1. Öğrenci

Sizin yeriniz
(133667.)

Sonuncu Öğrenci

Soru Doğru Yanlış Boş Net

Şube Kurum İlçe İl Genel

Öğrenci Sıra No 96 484 1104 3430 133667 % 87,26

Sınava Katılan Öğrenci Sayısı 104 528 1227 3817 153181

	Soru	Doğru	Yanlış	Boş	Net	Başarı
TYT Türkçe	40	20	16	4	16,00	% 40
Cevap Anahtarı	B ABABADCACBDBCDCDCDEBCEBAEBCAEDAEBCDE					
Cevaplarınız	cBAAddCc D bCad Ce DcBCAdAEeCeEDaEeBcCcDc					

	S	D	Y	B%
Türkçe	0	0	0	0
Metne Sözcük Yerleştirme	1	1	0	100
Sözcükte Anlam	1	0	1	0
Söz Öbeklerinde Anlam	1	0	1	0
CÜMLENİN ANLAMI VE YORUMU	2	2	0	100
Cümlede Kavramlar	1	0	1	0
Parçadaki Cümlelerin İçerik ve Özellikleri	1	1	0	100
CÜMLENİN ÖGELERİ	1	0	0	0
Filiilsiler - Karma	1	0	0	0
SES BİLGİSİ	1	0	0	0
Büyük Harflerin Yazılışı	1	0	1	0
NOKTALAMA İŞARETLERİ	1	0	1	0
Üç Nokta	1	0	1	0
Düşünceyi Geliştirme Yolları	1	0	1	0
Paragrafta Anlatım Akışını Bozan Cümle	1	1	0	100
Paragrafı İkiye Ayırma	1	1	0	100
Paragrafa Cümle Yerleştirme	1	0	1	0
Cümlelerden Paragraf Oluşturma	1	1	0	100
Paragrafta Boş Bırakılan Yerleri Tamamlama	1	1	0	100
Paragrafta Ana Düşünce (Ana Fikir)	5	3	1	60
Diyalogun Yorumlanması	1	1	0	100
Paragrafın Yorumlanması	4	2	2	50
Paragrafta Yardımcı Düşünceler	9	6	3	67
Paragrafa Özgü Soru Kökü	1	0	1	0
Anlatım Teknikleri	1	0	1	0

	Soru	Doğru	Yanlış	Boş	Net	Başarı
Tarih-1	5	3	2	0	2,50	% 50
Coğrafya-1	5	4	1	0	3,75	% 75
Felsefe	5	1	1	3	0,75	% 15
Din Kül. ve Ahl. Bil.	5	2	2	1	1,50	% 30
Felsefe (Seçmeli)	5	0	0	5	0,00	% 0
TYT Sosyal	20	10	6	4	8,50	% 43
Cevap Anahtarı	B ABEEAEDBEDBBABBDBACECDDCD					
Cevaplarınız	dBcAAEdCED B d BeCa					

	S	D	Y	B%
Tarih-1	0	0	0	0
İlk Çağ'da Başlıca Medeniyet Havzaları	1	1	0	100
İslamiyet'in Doğduğu Dönemde Dünya	1	1	0	100
İslamiyet'in Türk Devlet ve Toplum Yapısına Etkisi	1	1	0	100
Sevr Antlaşması	1	0	1	0
20. Yüzyıl Başlarında Osmanlı Devleti	1	0	1	0
Coğrafya-1	0	0	0	0
Coğrafya biliminin gelişimini açıklar.	1	1	0	100
İklim elemanlarının oluşumunu ve dağılımını açıklar.	1	1	0	100
Yeryüzündeki toprak çeşitliliğini oluşum süreçleri ile ilişkilendirir.	1	1	0	100
Küresel Ortam: Bölgeler ve Ülkeler	1	0	1	0
Afetlerden korunma yöntemlerini açıklar.	1	1	0	100
Felsefe	0	0	0	0
Felsefi düşüncenin özelliklerini açıklar.	1	1	0	100
Bilgi felsefesinin konusunu ve problemlerini açıklar.	1	0	0	0
Felsefenin ortaya çıkışını hazırlayan düşünce ortamını açıklar.	1	0	1	0
Örnek felsefi metinlerden hareketle MÖ 6. yüzyıl-MS 2. yüzyıl filozoflarının felsefi görüşlerini analiz eder.	1	0	0	0
Ahlak felsefesinin konusunu ve problemlerini açıklar.	1	0	0	0
Din Kül. ve Ahl. Bil.	0	0	0	0
Gönül Coğrafyamız	1	0	1	0
Allah İnsan İlişkisi	1	0	1	0
Kur'an'da Bazı Kavramlar	1	0	0	0

	Soru	Doğru	Yanlış	Boş	Net	Başarı
Matematik-1	30	0	3	27	-0,75	% 0
Geometri	10	0	2	8	-0,50	% 0
TYT Matematik	40	0	5	35	-1,25	% 0
Cevap Anahtarı	B CBCEADEEBEBBCDDCEDDECDBCCDBDEDECEBEACBC					
Cevaplarınız	ee a cd					

	S	D	Y	B%
Matematik-1	0	0	0	0
Rasyonel Sayılar	1	0	0	0
Üslü ifadeler	1	0	0	0
Kökü ifadeler	1	0	0	0
Asal Sayılar ve Aralarında Asal Sayılar	1	0	0	0
Birinci Dereceden Bir Bilinmeyenli Denklemler	1	0	0	0
Mutlak Değerli Eşitsizlikler	1	0	0	0
Sayı Basamakları	1	0	0	0
Tek ve Çift Sayılar	1	0	0	0
Aralık Kavramı ve Basit Eşitsizlikler	1	0	0	0
Küme Kavramı ve Kümelere İşlemler	1	0	0	0
Fonksiyon Grafikleri	1	0	0	0
Önermeler ve Bileşik Önermeler	1	0	0	0
VERİ	1	0	0	0
Kesir Problemleri	2	0	0	0
Sayı Problemleri	4	0	1	0
Bölünebilirlik Kuralları	1	0	0	0
Periyodik Durumlar	1	0	0	0
Yaş Problemleri	1	0	1	0
Hareket Problemleri	1	0	0	0
Karışım Problemleri	4	0	0	0

	Soru	Doğru	Yanlış	Boş	Net	Başarı
Fizik	7	2	2	3	1,50	% 21
Kimya	7	0	0	7	0,00	% 0
Biyoloji	6	0	1	5	-0,25	% 0
TYT Fen	20	2	3	15	1,25	% 6
Cevap Anahtarı	B CCADECECAADACECDDCDC					
Cevaplarınız	A cCc e					

	S	D	Y	B%
Fizik	0	0	0	0
Akışkanlarda akış hızı ile akışkan basıncı arasında ilişki kurar.	1	0	1	0
Kuvvet, imve ve kütle kavramları arasındaki ilişkiyi açıklar.	1	0	1	0
Yapışma (adezyon) ve birbirini tutma (kohezyon) olaylarını örneklerle açıklar.	1	1	0	100
Ses Dalgası	1	0	0	0
Yaylarda atmanın yansımaları ve iletmesini analiz eder.	1	0	0	0
Küresel aynalarda görüntü oluşumunu ve özelliklerini açıklar.	1	1	0	100
Farklı sıcaklıktaki maddelerin ısı dengeye ulaşma sürecine ilişkin veri toplayarak kaydeder.	1	0	0	0
Kimya	0	0	0	0
Kimyanın ve kimyacıların başlıca çalışma alanlarını açıklar.	1	0	0	0
Periyodik özelliklerin değişme eğilimlerini açıklar.	1	0	0	0
Kimyasal türler arasındaki etkileşimleri sınıflandırır.	1	0	0	0
Kimyanın temel kanunlarını açıklar.	1	0	0	0
Sıvılarda viskoziteyi etkileyen faktörleri açıklar.	1	0	0	0
Çözünmüş madde oranını belirten ifadeleri yorumlar.	1	0	0	0
Astilerin ve bazların günlük hayat açısından önemli tepkimelerini açıklar.	1	0	0	0
Biyoloji	0	0	0	0
Ekosistemde Madde ve Enerji Akışı	1	0	0	0
Soyağaçları (Ototomal)	1	0	0	0
Enzimler	1	0	0	0
Canlıların Sınıflandırılması (Genel Özellikler)	1	0	0	0
Büyük Moleküllerin Taşınması	1	0	0	0
Mitoz	1	0	1	0

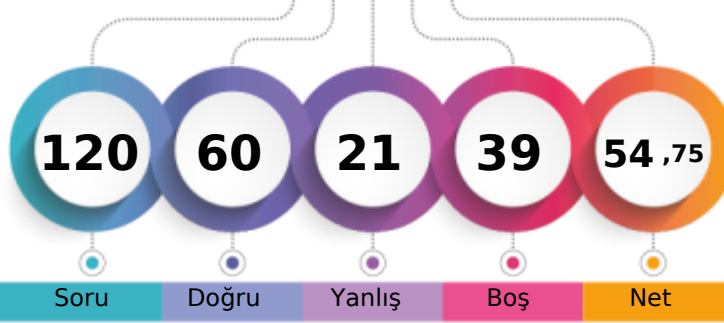
MANİSA / YUNUSEMRE
KEP AKADEMİ12E - 0
EMİRHAN ÜÇKUŞ

1. Öğrenci

Sizin yeriniz
(63562.)

Sonuncu Öğrenci

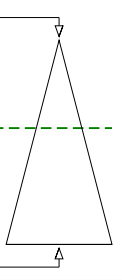

Soru Doğru Yanlış Boş Net

Şube Kurum İlçe İl Genel

Öğrenci Sıra No 33 191 575 1609 63562 % 41,49

Sınava Katılan Öğrenci Sayısı 104 528 1227 3817 153181

	Soru	Doğru	Yanlış	Boş	Net	Başarı
TYT Türkçe	40	33	5	2	31,75	% 79
Cevap Anahtarı	A BAADABCBDCDADEBCDCBDAECCABCAEBAEDDEECED					
Cevaplarınız	BAADABC DeDEBCDCBDDaECCABdAEBAEDbEECED					

	S	D	Y	B%
Türkçe	0	0	0	0
Metne Sözcük Yerleştirme	1	1	0	100
Sözcükte Anlam	1	1	0	100
Söz Öbeklerinde Anlam	1	0	1	0
CÜMLENİN ANLAMI VE YORUMU	2	2	0	100
Cümlede Kavramlar	1	1	0	100
Parçadaki Cümlelerin İçerik ve Özellikleri	1	1	0	100
CÜMLENİN ÖGELERİ	1	0	0	0
Filiisiler - Karma	1	0	0	0
SES BİLGİSİ	1	1	0	100
Büyük Harflerin Yazılışı	1	0	1	0
NOKTALAMA İŞARETLERİ	1	1	0	100
Üç Nokta	1	1	0	100
Düşünceyi Geliştirme Yolları	1	1	0	100
Paragrafta Anlatım Akışını Bozan Cümle	1	1	0	100
Paragrafı İkiye Ayırma	1	1	0	100
Paragrafa Cümle Yerleştirme	1	1	0	100
Cümlelerden Paragraf Oluşturma	1	1	0	100
Paragrafta Boş Bırakılan Yerleri Tamamlama	1	1	0	100
Paragrafta Ana Düşünce (Ana Fikir)	5	3	2	60
Diyalogun Yorumlanması	1	1	0	100
Paragrafın Yorumlanması	4	4	0	100
Paragrafta Yardımcı Düşünceler	9	8	1	89
Paragrafa Özgü Soru Kökü	1	1	0	100
Anlatım Teknikleri	1	1	0	100

	Soru	Doğru	Yanlış	Boş	Net	Başarı
Tarih-1	5	5	0	0	5,00	% 100
Coğrafya-1	5	5	0	0	5,00	% 100
Felsefe	5	3	2	0	2,50	% 50
Din Küll. ve Ahl. Bil.	5	3	2	0	2,50	% 50
Felsefe (Seçmeli)	5	0	0	5	0,00	% 0
TYT Sosyal	20	16	4	0	15,00	% 75
Cevap Anahtarı	A ABAAEAEDEBDBBBAAEDCBDCDD					
Cevaplarınız	ABAAEAEDEBDBBBaEAbcCB					

	S	D	Y	B%
Tarih-1	0	0	0	0
İlk Çağ'da Başlıca Medeniyet Havzaları	1	1	0	100
İslamiyet'in Doğduğu Dönemde Dünya	1	1	0	100
İslamiyet'in Türk Devlet ve Toplum Yapısına Etkisi	1	1	0	100
Sevr Antlaşması	1	1	0	100
20. Yüzyıl Başlarında Osmanlı Devleti	1	1	0	100
Coğrafya-1	0	0	0	0
Coğrafya biliminin gelişimini açıklar.	1	1	0	100
İklim elemanlarının oluşumunu ve dağılımını açıklar.	1	1	0	100
Yeryüzündeki toprak çeşitliliğini oluşum süreçleri ile ilişkilendirir.	1	1	0	100
Küresel Ortam: Bölgeler ve Ülkeler	1	1	0	100
Afetlerden korunma yöntemlerini açıklar.	1	1	0	100
Felsefe	0	0	0	0
Felsefi düşüncenin özelliklerini açıklar.	1	1	0	100
Bilgi felsefesinin konusunu ve problemlerini açıklar.	1	1	0	100
Felsefenin ortaya çıkışını hazırlayan düşünce ortamını açıklar.	1	1	0	100
Örnek felsefi metinlerden hareketle MÖ 6. yüzyıl-MS 2. yüzyıl filozoflarının felsefi görüşlerini analiz eder.	1	0	1	0
Ahlak felsefesinin konusunu ve problemlerini açıklar.	1	0	1	0
Din Küll. ve Ahl. Bil.	0	0	0	0
Gönül Coğrafyamız	1	1	0	100
Allah İnsan İlişkisi	1	0	1	0
Kur'an'da Bazı Kavramlar	1	0	1	0

	Soru	Doğru	Yanlış	Boş	Net	Başarı
Matematik-1	30	11	10	9	8,50	% 28
Geometri	10	0	2	8	-0,50	% 0
TYT Matematik	40	11	12	17	8,00	% 20
Cevap Anahtarı	A EDDCCEBAECDBBEEDDCCDDECBDCDEDBECEDBBACEC					
Cevaplarınız	Eac CEc d aebE bdcD a DC EDBc c					

	S	D	Y	B%
Matematik-1	0	0	0	0
Rasyonel Sayılar	1	1	0	100
Üslü ifadeler	1	0	1	0
Kökü ifadeler	1	0	1	0
Asal Sayılar ve Aralarında Asal Sayılar	1	0	0	0
Birinci Dereceden Bir Bilinmeyenli Denklemler	1	1	0	100
Mutlak Değerli Eşitsizlikler	1	1	0	100
Sayı Basamakları	1	0	1	0
Tek ve Çift Sayılar	1	0	0	0
Aralık Kavramı ve Basit Eşitsizlikler	1	0	1	0
Küme Kavramı ve Kümelerde İşlemler	1	0	0	0
Fonksiyon Grafikleri	1	0	0	0
Önermeler ve Bileşik Önermeler	1	0	1	0
VERİ	1	0	1	0
Kesir Problemleri	2	0	1	0
Sayı Problemleri	4	3	1	75
Bölünebilme Kuralları	1	0	0	0
Periyodik Durumlar	1	0	1	0
Yaş Problemleri	1	1	0	100
Hareket Problemleri	1	0	0	0
Karışım Problemleri	4	2	1	50

	Soru	Doğru	Yanlış	Boş	Net	Başarı
TYT Fen	20	0	0	20	0,00	% 0
Cevap Anahtarı	A EECDACDAACAECDCDDCD					
Cevaplarınız						

	S	D	Y	B%
Fizik	0	0	0	0
Akışkanlarda akış hızı ile akışkan basıncı arasında ilişki kurar.	1	0	0	0
Kuvvet, ivme ve kütle kavramları arasındaki ilişkiyi açıklar.	1	0	0	0
Yapışma (adezyon) ve birbirini tutma (kohezyon) olaylarını örneklerle açıklar.	1	0	0	0
Ses Dalgası	1	0	0	0
Yaylarda atmanın yansımaları ve iletilmesini analiz eder.	1	0	0	0
Küresel aynalarda görüntü oluşumunu ve özelliklerini açıklar.	1	0	0	0
Farklı sıcaklıktaki maddelerin ısı dengeye ulaşma sürecine ilişkin veri toplayarak kaydeder.	1	0	0	0
Kimya	0	0	0	0
Kimyanın ve kimyacıların başlıca çalışma alanlarını açıklar.	1	0	0	0
Periyodik özelliklerin değişme eğilimlerini açıklar.	1	0	0	0
Kimyasal türler arasındaki etkileşimleri sınıflandırır.	1	0	0	0
Kimyanın temel kanunlarını açıklar.	1	0	0	0
Sıvılarda viskoziteyi etkileyen faktörleri açıklar.	1	0	0	0
Çözünmüş madde oranını belirten ifadeleri yorumlar.	1	0	0	0
Asitlerin ve bazların günlük hayat açısından önemli tepkimelerini açıklar.	1	0	0	0
Biyoloji	0	0	0	0
Ekosistemde Madde ve Enerji Akışı	1	0	0	0
Soyağaçları (Otozomal)	1	0	0	0
Enzimler	1	0	0	0
Canlıların Sınıflandırılması (Genel Özellikler)	1	0	0	0
Büyük Moleküllerin Taşınması	1	0	0	0
Mitoz	1	0	0	0

ORJİNAL TG TYT 1

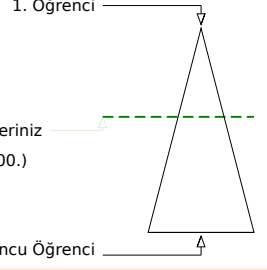
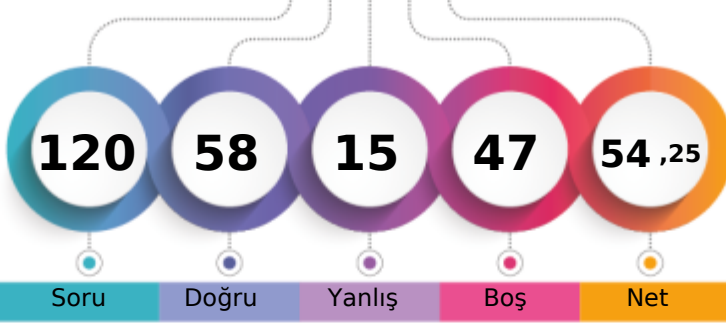

304,056 % 41,85

MANİSA / YUNUSEMRE
KEP AKADEMİ12E - 0
EYLÜL TEZER

Soru Doğru Yanlış Boş Net

Şube Kurum İlçe İl Genel

Öğrenci Sıra No 34 195 581 1626 64100 % 41,85

Sınava Katılan Öğrenci Sayısı 104 528 1227 3817 153181

	Soru	Doğru	Yanlış	Boş	Net	Başarı
TYT Türkçe	40	28	11	1	25,25	% 63
Cevap Anahtarı	A BAADABCBDCDADEBCDCBDAECCABCAEBEAEDDEECED					
Cevaplarınız	BAADcBC CaADEBCDCdBDACAceBCAEBEAaDebdeED					

	S	D	Y	B%
Türkçe	0	0	0	0
Metne Sözcük Yerleştirme	1	1	0	100
Sözcükte Anlam	1	1	0	100
Söz Öbeklerinde Anlam	1	1	0	100
CÜMLENİN ANLAMI VE YORUMU	2	1	1	50
Cümlede Kavramlar	1	1	0	100
Parçadaki Cümlelerin İçerik ve Özellikleri	1	1	0	100
CÜMLENİN ÖGELERİ	1	0	0	0
Filiisiler - Karma	1	1	0	100
SES BİLGİSİ	1	0	1	0
Büyük Harflerin Yazılışı	1	1	0	100
NOKTALAMA İŞARETLERİ	1	1	0	100
Üç Nokta	1	1	0	100
Düşünceyi Geliştirme Yolları	1	1	0	100
Paragrafta Anlatım Akışını Bozan Cümle	1	1	0	100
Paragrafı İkiye Ayırma	1	1	0	100
Paragrafa Cümle Yerleştirme	1	1	0	100
Cümlelerden Paragraf Oluşturma	1	0	1	0
Paragrafta Boş Bırakılan Yerleri Tamamlama	1	1	0	100
Paragrafta Ana Düşünce (Ana Fikir)	5	4	1	80
Diyalogun Yorumlanması	1	0	1	0
Paragrafın Yorumlanması	4	4	0	100
Paragrafta Yardımcı Düşünceler	9	4	5	44
Paragrafa Özgü Soru Kökü	1	1	0	100
Anlatım Teknikleri	1	0	1	0

	Soru	Doğru	Yanlış	Boş	Net	Başarı
Matematik-1	30	11	3	16	10,25	% 34
Geometri	10	1	0	9	1,00	% 10
TYT Matematik	40	12	3	25	11,25	% 28
Cevap Anahtarı	A EDDCCEBAECDBBEEDDCDCDEBCDCDEDBECEDBBACEC					
Cevaplarınız	ED EBB C BB cDeC C BE					

	S	D	Y	B%
Matematik-1	0	0	0	0
Rasyonel Sayılar	1	1	0	100
Üslü ifadeler	1	1	0	100
Kökü ifadeler	1	0	0	0
Asal Sayılar ve Aralarında Asal Sayılar	1	0	0	0
Birinci Dereceden Bir Bilinmeyenli Denklemler	1	0	0	0
Mutlak Değerli Eşitsizlikler	1	1	0	100
Sayı Basamakları	1	1	0	100
Tek ve Çift Sayılar	1	0	1	0
Aralık Kavramı ve Basit Eşitsizlikler	1	0	0	0
Küme Kavramı ve Kümelere İşlemler	1	1	0	100
Fonksiyon Grafikleri	1	0	0	0
Önermeler ve Bileşik Önermeler	1	1	0	100
VERİ	1	1	0	100
Kesir Problemleri	2	0	0	0
Sayı Problemleri	4	0	1	0
Bölünebilirlik Kuralları	1	0	1	0
Periyodik Durumlar	1	1	0	100
Yaş Problemleri	1	1	0	100
Hareket Problemleri	1	0	0	0
Karışım Problemleri	4	1	0	25

	Soru	Doğru	Yanlış	Boş	Net	Başarı
Tarih-1	5	4	1	0	3,75	% 75
Coğrafya-1	5	4	0	1	4,00	% 80
Felsefe	5	3	0	2	3,00	% 60
Din Kül. ve Ahl. Bil.	5	4	0	1	4,00	% 80
Felsefe (Seçmeli)	5	0	0	5	0,00	% 0
TYT Sosyal	20	15	1	4	14,75	% 74
Cevap Anahtarı	A ABAAEADEBDBBBBAEDCBDCDD					
Cevaplarınız	ABAaAE EBD BBB AE CB					

	S	D	Y	B%
Tarih-1	0	0	0	0
İlk Çağ'da Başlıca Medeniyet Havzaları	1	1	0	100
İslamiyet'in Doğduğu Dönemde Dünya	1	1	0	100
İslamiyet'in Türk Devlet ve Toplum Yapısına Etkisi	1	1	0	100
Sevr Antlaşması	1	0	1	0
20. Yüzyıl Başlarında Osmanlı Devleti	1	1	0	100
Coğrafya-1	0	0	0	0
Coğrafya biliminin gelişimini açıklar.	1	1	0	100
İklim elemanlarının oluşumunu ve dağılımını açıklar.	1	0	0	0
Yeryüzündeki toprak çeşitliliğini oluşum süreçleri ile ilişkilendirir.	1	1	0	100
Küresel Ortam: Bölgeler ve Ülkeler	1	1	0	100
Afetlerden korunma yöntemlerini açıklar.	1	1	0	100
Felsefe	0	0	0	0
Felsefi düşüncenin özelliklerini açıklar.	1	0	0	0
Bilgi felsefesinin konusunu ve problemlerini açıklar.	1	1	0	100
Felsefenin ortaya çıkışını hazırlayan düşünce ortamını açıklar.	1	1	0	100
Örnek felsefi metinlerden hareketle MÖ 6. yüzyıl-MS 2. yüzyıl filozoflarının felsefi görüşlerini analiz eder.	1	1	0	100
Ahlak felsefesinin konusunu ve problemlerini açıklar.	1	0	0	0
Din Kül. ve Ahl. Bil.	0	0	0	0
Gönül Coğrafyamız	1	1	0	100
Allah İnsan İlişkisi	1	1	0	100
Kur'an'da Bazı Kavramlar	1	0	0	0

	Soru	Doğru	Yanlış	Boş	Net	Başarı
Fizik	7	2	0	5	2,00	% 29
Kimya	7	1	0	6	1,00	% 14
Biyoloji	6	0	0	6	0,00	% 0
TYT Fen	20	3	0	17	3,00	% 15
Cevap Anahtarı	A EECDACDAACAEBCDCDCD					
Cevaplarınız	E C D					

	S	D	Y	B%
Fizik	0	0	0	0
Akışkanlarda akış hızı ile akışkan basıncı arasında ilişki kurar.	1	1	0	100
Kuvvet, ivme ve kütle kavramları arasındaki ilişkiyi açıklar.	1	0	0	0
Yapışma (adezyon) ve birbirini tutma (kohezyon) olaylarını örneklerle açıklar.	1	1	0	100
Ses Dalgası	1	0	0	0
Yaylarda atmanın yansımasını ve iletmesini analiz eder.	1	0	0	0
Küresel aynalarda görüntü oluşumunu ve özelliklerini açıklar.	1	0	0	0
Farklı sıcaklıktaki maddelerin ısı dengeye ulaşma sürecine ilişkin veri toplayarak kaydeder.	1	0	0	0
Kimya	0	0	0	0
Kimyanın ve kimyacıların başlıca çalışma alanlarını açıklar.	1	1	0	100
Periyodik özelliklerin değişime eğilimlerini açıklar.	1	0	0	0
Kimyasal türler arasındaki etkileşimleri sınıflandırır.	1	0	0	0
Kimyanın temel kanunlarını açıklar.	1	0	0	0
Sıvılarda viskoziteyi etkileyen faktörleri açıklar.	1	0	0	0
Çözünmüş madde oranını belirten ifadeleri yorumlar.	1	0	0	0
Astilerin ve bazların günlük hayat açısından önemli tepkimelerini açıklar.	1	0	0	0
Biyoloji	0	0	0	0
Ekosistemde Madde ve Enerji Akışı	1	0	0	0
Soyağaçları (Ototomal)	1	0	0	0
Enzimler	1	0	0	0
Canlıların Sınıflandırılması (Genel Özellikler)	1	0	0	0
Büyük Moleküllerin Taşınması	1	0	0	0
Mitoz	1	0	0	0

MANİSA / YUNUSEMRE
 KEP AKADEMİ

12E - 0
EZGİ KARACA

1. Öğrenci

Sizin yeriniz
(130976.)

Sonuncu Öğrenci

Soru

Doğru

Yanlış

Boş

Net

Şube

Kurum

İlçe

İl

Genel

Öğrenci Sıra No

94

481

1097

3376

130976 % 85,50

Sınava Katılan Öğrenci Sayısı

104

528

1227

3817

153181

	Soru	Doğru	Yanlış	Boş	Net	Başarı
TYT Türkçe	40	24	15	1	20,25	% 51
Cevap Anahtarı	B	ABABADCACBDBCDCDCDEBCEBACBAEBCAEDAEDCEDE				
Cevaplarınız		cdc ADCACeBDDbdadecDcBCABAEaCbEEDAEDDeEbE				

	S	D	Y	B%
Türkçe	0	0	0	0
Metne Sözcük Yerleştirme	1	0	1	0
Sözcükte Anlam	1	0	1	0
Söz Öbeklerinde Anlam	1	1	0	100
CÜMLENİN ANLAMI VE YORUMU	2	1	1	50
Cümlede Kavramlar	1	0	0	0
Parçadaki Cümlelerin İçerik ve Özellikleri	1	1	0	100
CÜMLENİN ÖGELERİ	1	1	0	100
Filiisiler - Karma	1	1	0	100
SES BİLGİSİ	1	0	1	0
Büyük Harflerin Yazılışı	1	1	0	100
NOKTALAMA İŞARETLERİ	1	1	0	100
Üç Nokta	1	0	1	0
Düşünceyi Geliştirme Yolları	1	1	0	100
Paragrafta Anlatım Akışını Bozan Cümle	1	0	1	0
Paragrafı İkiye Ayırma	1	0	1	0
Paragrafa Cümle Yerleştirme	1	0	1	0
Cümlelerden Paragraf Oluşturma	1	0	1	0
Paragrafta Boş Bırakılan Yerleri Tamamlama	1	1	0	100
Paragrafta Ana Düşünce (Ana Fikir)	5	3	2	60
Diyalogun Yorumlanması	1	1	0	100
Paragrafın Yorumlanması	4	2	2	50
Paragrafta Yardımcı Düşünceler	9	7	2	78
Paragrafa Özgü Soru Kökü	1	1	0	100
Anlatım Teknikleri	1	1	0	100

	Soru	Doğru	Yanlış	Boş	Net	Başarı
Tarih-1	5	1	1	3	0,75	% 15
Coğrafya-1	5	2	2	1	1,50	% 30
Felsefe	5	2	1	2	1,75	% 35
Din Kül. ve Ahl. Bil.	5	2	1	2	1,75	% 35
Felsefe (Seçmeli)	5	0	0	5	0,00	% 0
TYT Sosyal	20	7	5	8	5,75	% 29
Cevap Anahtarı	B	ABEAAEDBEDBBABBDBACECDDCD				
Cevaplarınız		B e EeB aBBc B Ca				

	S	D	Y	B%
Tarih-1	0	0	0	0
İlk Çağ'da Başlıca Medeniyet Havzaları	1	0	0	0
İslamiyet'in Doğduğu Dönemde Dünya	1	1	0	100
İslamiyet'in Türk Devlet ve Toplum Yapısına Etkisi	1	0	1	0
Sevr Antlaşması	1	0	0	0
20. Yüzyıl Başlarında Osmanlı Devleti	1	0	0	0
Coğrafya-1	0	0	0	0
Coğrafya biliminin gelişimini açıklar.	1	1	0	100
İklim elemanlarının oluşumunu ve dağılımını açıklar.	1	0	1	0
Yeryüzündeki toprak çeşitliliğini oluşum süreçleri ile ilişkilendirir.	1	0	0	0
Küresel Ortam: Bölgeler ve Ülkeler	1	1	0	100
Afetlerden korunma yöntemlerini açıklar.	1	0	1	0
Felsefe	0	0	0	0
Felsefi düşüncenin özelliklerini açıklar.	1	1	0	100
Bilgi felsefesinin konusunu ve problemlerini açıklar.	1	1	0	100
Felsefenin ortaya çıkışını hazırlayan düşünce ortamını açıklar.	1	0	0	0
Örnek felsefi metinlerden hareketle MÖ 6. yüzyıl-MS 2. yüzyıl filozoflarının felsefi görüşlerini analiz eder.	1	0	0	0
Ahlak felsefesinin konusunu ve problemlerini açıklar.	1	0	1	0
Din Kül. ve Ahl. Bil.	0	0	0	0
Gönül Coğrafyamız	1	0	0	0
Allah İnsan İlişkisi	1	0	1	0
Kur'an'da Bazı Kavramlar	1	0	0	0

	Soru	Doğru	Yanlış	Boş	Net	Başarı
Matematik-1	30	1	2	27	0,50	% 2
Geometri	10	0	0	10	0,00	% 0
TYT Matematik	40	1	2	37	0,50	% 1
Cevap Anahtarı	B	CBCEDAEEBEBCCDDCEDDECCDBCCDBDEDECEBEACBC				
Cevaplarınız		ce E				

	S	D	Y	B%
Matematik-1	0	0	0	0
Rasyonel Sayılar	1	0	0	0
Üslü ifadeler	1	0	0	0
Kökü ifadeler	1	0	0	0
Asal Sayılar ve Aralarında Asal Sayılar	1	0	0	0
Birinci Dereceden Bir Bilinmeyenli Denklemler	1	0	1	0
Mutlak Değerli Eşitsizlikler	1	0	0	0
Sayı Basamakları	1	0	1	0
Tek ve Çift Sayılar	1	0	0	0
Aralık Kavramı ve Basit Eşitsizlikler	1	0	0	0
Küme Kavramı ve Kümelere İşlemler	1	0	0	0
Fonksiyon Grafikleri	1	0	0	0
Önermeler ve Bileşik Önermeler	1	0	0	0
VERİ	1	0	0	0
Kesir Problemleri	2	0	0	0
Sayı Problemleri	4	1	0	25
Bölünebilme Kuralları	1	0	0	0
Periyodik Durumlar	1	0	0	0
Yaş Problemleri	1	0	0	0
Hareket Problemleri	1	0	0	0
Karışım Problemleri	4	0	0	0

	Soru	Doğru	Yanlış	Boş	Net	Başarı
TYT Fen	20	0	0	20	0,00	% 0
Cevap Anahtarı	B	CCADECECAADACECDDCDC				
Cevaplarınız						

	S	D	Y	B%
Fizik	0	0	0	0
Akışkanlarda akış hızı ile akışkan basıncı arasında ilişki kurar.	1	0	0	0
Kuvvet, ivme ve kütle kavramları arasındaki ilişkiyi açıklar.	1	0	0	0
Yapışma (adezyon) ve birbirini tutma (kohezyon) olaylarını örneklerle açıklar.	1	0	0	0
Ses Dalgası	1	0	0	0
Yaylarda atmanın yansımaları ve iletilmesini analiz eder.	1	0	0	0
Küresel aynalarda görüntü oluşumunu ve özelliklerini açıklar.	1	0	0	0
Farklı sıcaklıktaki maddelerin ısı dengeye ulaşma sürecine ilişkin veri toplayarak kaydeder.	1	0	0	0
Kimya	0	0	0	0
Kimyanın ve kimyacıların başlıca çalışma alanlarını açıklar.	1	0	0	0
Periyodik özelliklerin değişme eğilimlerini açıklar.	1	0	0	0
Kimyasal türler arasındaki etkileşimleri sınıflandırır.	1	0	0	0
Kimyanın temel kanunlarını açıklar.	1	0	0	0
Sıvılarda viskoziteyi etkileyen faktörleri açıklar.	1	0	0	0
Çözünmüş madde oranını belirten ifadeleri yorumlar.	1	0	0	0
Asitlerin ve bazların günlük hayat açısından önemli tepkimelerini açıklar.	1	0	0	0
Biyoloji	0	0	0	0
Ekosistemde Madde ve Enerji Akışı	1	0	0	0
Soyağaçları (Otozomal)	1	0	0	0
Enzimler	1	0	0	0
Canlıların Sınıflandırılması (Genel Özellikler)	1	0	0	0
Büyük Moleküllerin Taşınması	1	0	0	0
Mitoz	1	0	0	0

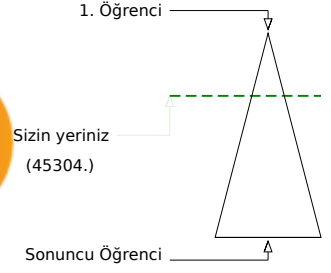
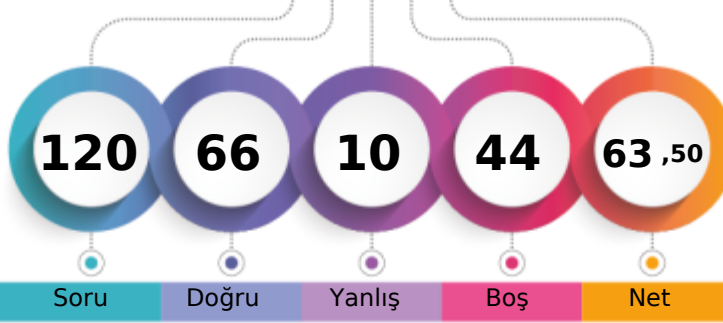
MANİSA / YUNUSEMRE
KEP AKADEMİ12E - 0
FULYA TOPRAKÇI

Şube	Kurum	İlçe	İl	Genel
Öğrenci Sıra No	14	127	427	1140
Sınava Katılan Öğrenci Sayısı	104	528	1227	3817
				45304 % 29,58
				153181

	Soru	Doğru	Yanlış	Boş	Net	Başarı
TYT Türkçe	40	33	6	1	31,50	% 79
Cevap Anahtarı	B	ABABADCACBDCBCDCEDEBCEBACBAEBCAEDAEDCEDE				
Cevaplarınız		cBAeDdCAdCaDCBCDCaEDEBCEBAEB AEDEAEDdEde				

	S	D	Y	B%
Türkçe	0	0	0	0
Metne Sözcük Yerleştirme	1	1	0	100
Sözcükte Anlam	1	0	1	0
Söz Öbeklerinde Anlam	1	0	1	0
CÜMLENİN ANLAMI VE YORUMU	2	2	0	100
Cümlede Kavramlar	1	0	1	0
Parçadaki Cümlelerin İçerik ve Özellikleri	1	1	0	100
CÜMLENİN ÖGELERİ	1	0	1	0
Filiisiler - Karma	1	1	0	100
SES BİLGİSİ	1	1	0	100
Büyük Harflerin Yazılışı	1	1	0	100
NOKTALAMA İŞARETLERİ	1	1	0	100
Üç Nokta	1	1	0	100
Düşünceyi Geliştirme Yolları	1	1	0	100
Paragrafta Anlatım Akışını Bozan Cümle	1	1	0	100
Paragrafı İkiye Ayırma	1	1	0	100
Paragrafa Cümle Yerleştirme	1	1	0	100
Cümlelerden Paragraf Oluşturma	1	1	0	100
Paragrafta Boş Bırakılan Yerleri Tamamlama	1	1	0	100
Paragrafta Ana Düşünce (Ana Fikir)	5	4	0	80
Diyalogun Yorumlanması	1	1	0	100
Paragrafın Yorumlanması	4	3	1	75
Paragrafta Yardımcı Düşünceler	9	8	1	89
Paragrafa Özgü Soru Kökü	1	1	0	100
Anlatım Teknikleri	1	1	0	100

	Soru	Doğru	Yanlış	Boş	Net	Başarı
Tarih-1	5	5	0	0	5,00	% 100
Coğrafya-1	5	4	0	1	4,00	% 80
Felsefe	5	5	0	0	5,00	% 100
Din Kült. ve Ahl. Bil.	5	5	0	0	5,00	% 100
Felsefe (Seçmeli)	5	0	0	5	0,00	% 0
TYT Sosyal	20	19	0	1	19,00	% 95
Cevap Anahtarı	B	ABEAAEDBEDBBABBDBACEDDCD				
Cevaplarınız		ABEAAED EDBBABBDBACE				

	S	D	Y	B%
Tarih-1	0	0	0	0
İlk Çağ'da Başlıca Medeniyet Havzaları	1	1	0	100
İslamiyet'in Doğduğu Dönemde Dünya	1	1	0	100
İslamiyet'in Türk Devlet ve Toplum Yapısına Etkisi	1	1	0	100
Sevr Antlaşması	1	1	0	100
20. Yüzyıl Başlarında Osmanlı Devleti	1	1	0	100
Coğrafya-1	0	0	0	0
Coğrafya biliminin gelişimini açıklar.	1	1	0	100
İklim elemanlarının oluşumunu ve dağılımını açıklar.	1	1	0	100
Yeryüzündeki toprak çeşitliliğini oluşum süreçleri ile ilişkilendirir.	1	1	0	100
Küresel Ortam: Bölgeler ve Ülkeler	1	0	0	0
Afetlerden korunma yöntemlerini açıklar.	1	1	0	100
Felsefe	0	0	0	0
Felsefi düşüncenin özelliklerini açıklar.	1	1	0	100
Bilgi felsefesinin konusunu ve problemlerini açıklar.	1	1	0	100
Felsefenin ortaya çıkışını hazırlayan düşünce ortamını açıklar.	1	1	0	100
Örnek felsefi metinlerden hareketle MÖ 6. yüzyıl-MS 2. yüzyıl filozoflarının felsefi görüşlerini analiz eder.	1	1	0	100
Ahlak felsefesinin konusunu ve problemlerini açıklar.	1	1	0	100
Din Kült. ve Ahl. Bil.	0	0	0	0
Gönül Coğrafyamız	1	1	0	100
Allah İnsan İlişkisi	1	1	0	100
Kur'an'da Bazı Kavramlar	1	1	0	100

	Soru	Doğru	Yanlış	Boş	Net	Başarı
Matematik-1	30	12	2	16	11,50	% 38
Geometri	10	1	0	9	1,00	% 10
TYT Matematik	40	13	2	25	12,50	% 31
Cevap Anahtarı	B	CBCEDADEEBEBBCDDCEDDECCDBCCDBDEDECEBEACBC				
Cevaplarınız		CBC DA BEB CcD e B C E				

	S	D	Y	B%
Matematik-1	0	0	0	0
Rasyonel Sayılar	1	0	0	0
Üslü ifadeler	1	0	0	0
Kökü ifadeler	1	1	0	100
Asal Sayılar ve Aralarında Asal Sayılar	1	1	0	100
Birinci Dereceden Bir Bilinmeyenli Denklemler	1	1	0	100
Mutlak Değerli Eşitsizlikler	1	0	0	0
Sayı Basamakları	1	1	0	100
Tek ve Çift Sayılar	1	1	0	100
Aralık Kavramı ve Basit Eşitsizlikler	1	0	0	0
Küme Kavramı ve Kümelere İşlemler	1	0	0	0
Fonksiyon Grafikleri	1	0	0	0
Önermeler ve Bileşik Önermeler	1	1	0	100
VERİ	1	1	0	100
Kesir Problemleri	2	2	0	100
Sayı Problemleri	4	1	1	25
Bölünebilirlik Kuralları	1	1	0	100
Periyodik Durumlar	1	0	0	0
Yaş Problemleri	1	0	1	0
Hareket Problemleri	1	0	0	0
Karışım Problemleri	4	1	0	25

	Soru	Doğru	Yanlış	Boş	Net	Başarı
Fizik	7	0	1	6	-0,25	% 0
Kimya	7	1	0	6	1,00	% 14
Biyoloji	6	0	1	5	-0,25	% 0
TYT Fen	20	1	2	17	0,50	% 3
Cevap Anahtarı	B	CCADECECAADACECDDCDC				
Cevaplarınız		e D c				

	S	D	Y	B%
Fizik	0	0	0	0
Akışkanlarda akış hızı ile akışkan basıncı arasında ilişki kurar.	1	0	0	0
Kuvvet, ivme ve kütle kavramları arasındaki ilişkiyi açıklar.	1	0	0	0
Yapışma (adezyon) ve birbirini tutma (kohezyon) olaylarını örneklerle açıklar.	1	0	1	0
Ses Dalgası	1	0	0	0
Yaylarda atmanın yansımaları ve iletmesini analiz eder.	1	0	0	0
Küresel aynalarda görüntü oluşumunu ve özelliklerini açıklar.	1	0	0	0
Farklı sıcaklıktaki maddelerin ısı dengeye ulaşma sürecine ilişkin veri toplayarak kaydeder.	1	0	0	0
Kimya	0	0	0	0
Kimyanın ve kimyacıların başlıca çalışma alanlarını açıklar.	1	1	0	100
Periyodik özelliklerin değişme eğilimlerini açıklar.	1	0	0	0
Kimyasal türler arasındaki etkileşimleri sınıflandırır.	1	0	0	0
Kimyanın temel kanunlarını açıklar.	1	0	0	0
Sıvılarda viskoziteyi etkileyen faktörleri açıklar.	1	0	0	0
Çözünmüş madde oranını belirten ifadeleri yorumlar.	1	0	0	0
Astilerin ve bazların günlük hayat açısından önemli tepkimelerini açıklar.	1	0	0	0
Biyoloji	0	0	0	0
Ekosistemde Madde ve Enerji Akışı	1	0	1	0
Soyağaçları (Ototomal)	1	0	0	0
Enzimler	1	0	0	0
Canlıların Sınıflandırılması (Genel Özellikler)	1	0	0	0
Büyük Moleküllerin Taşınması	1	0	0	0
Mitoz	1	0	0	0

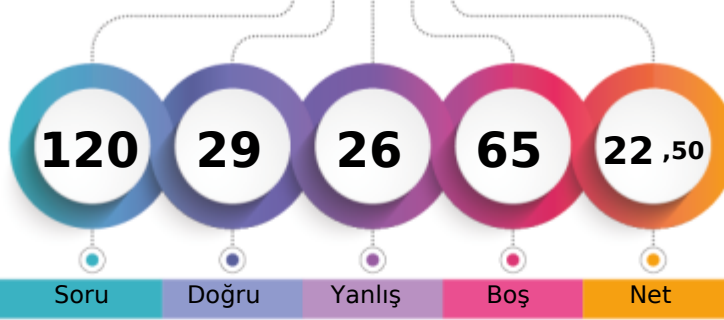

1. Öğrenci

Sizin yeriniz
(136444.)

Sonuncu Öğrenci

↑

Soru Doğru Yanlış Boş Net

Şube Kurum İlçe İl Genel

Öğrenci Sıra No 99 493 1124 3493 136444 % 89,07

Sınava Katılan Öğrenci Sayısı 104 528 1227 3817 153181

	Soru	Doğru	Yanlış	Boş	Net	Başarı
TYT Türkçe	40	16	20	4	11,00	% 28
Cevap Anahtarı	B	ABABADCACBDBCDCDEEBCABAEBCEAEDEAEDCEDE				
Cevaplarınız		AdbeADec e aCea CEDbdCAeAdedAEDEAbbbabe				

	S	D	Y	B%
Türkçe	0	0	0	0
Metne Sözcük Yerleştirme	1	0	1	0
Sözcükte Anlam	1	1	0	100
Söz Öbeklerinde Anlam	1	1	0	100
CÜMLENİN ANLAMI VE YORUMU	2	1	1	50
Cümlede Kavramlar	1	0	1	0
Parçadaki Cümlelerin İçerik ve Özellikleri	1	0	1	0
CÜMLENİN ÖGELERİ	1	0	0	0
Filiisiler - Karma	1	0	0	0
SES BİLGİSİ	1	0	0	0
Büyük Harflerin Yazılışı	1	0	1	0
NOKTALAMA İŞARETLERİ	1	0	1	0
Üç Nokta	1	0	1	0
Düşünceyi Geliştirme Yolları	1	0	1	0
Paragrafta Anlatım Akışını Bozan Cümle	1	0	0	0
Paragrafı İkiye Ayırma	1	0	1	0
Paragrafa Cümle Yerleştirme	1	0	1	0
Cümlelerden Paragraf Oluşturma	1	1	0	100
Paragrafta Boş Bırakılan Yerleri Tamamlama	1	0	1	0
Paragrafta Ana Düşünce (Ana Fikir)	5	4	1	80
Diyalogun Yorumlanması	1	1	0	100
Paragrafın Yorumlanması	4	2	2	50
Paragrafta Yardımcı Düşünceler	9	4	5	44
Paragrafa Özgü Soru Kökü	1	1	0	100
Anlatım Teknikleri	1	0	1	0

	Soru	Doğru	Yanlış	Boş	Net	Başarı
Tarih-1	5	5	0	0	5,00	% 100
Coğrafya-1	5	2	3	0	1,25	% 25
Felsefe	5	1	2	2	0,50	% 10
Din Kül. ve Ahl. Bil.	5	4	1	0	3,75	% 75
Felsefe (Seçmeli)	5	0	0	5	0,00	% 0
TYT Sosyal	20	12	6	2	10,50	% 53
Cevap Anahtarı	B	ABEAAEDBEDBBABBDBACEDDDCD				
Cevaplarınız		ABEAAEcadDeB dDBeCE				

	S	D	Y	B%
Tarih-1	0	0	0	0
İlk Çağ'da Başlıca Medeniyet Havzaları	1	1	0	100
İslamiyet'in Doğduğu Dönemde Dünya	1	1	0	100
İslamiyet'in Türk Devlet ve Toplum Yapısına Etkisi	1	1	0	100
Sevr Antlaşması	1	1	0	100
20. Yüzyıl Başlarında Osmanlı Devleti	1	1	0	100
Coğrafya-1	0	0	0	0
Coğrafya biliminin gelişimini açıklar.	1	1	0	100
İklim elemanlarının oluşumunu ve dağılımını açıklar.	1	1	0	100
Yeryüzündeki toprak çeşitliliğini oluşum süreçleri ile ilişkilendirir.	1	0	1	0
Küresel Ortam: Bölgeler ve Ülkeler	1	0	1	0
Afetlerden korunma yöntemlerini açıklar.	1	0	1	0
Felsefe	0	0	0	0
Felsefi düşüncenin özelliklerini açıklar.	1	1	0	100
Bilgi felsefesinin konusunu ve problemlerini açıklar.	1	0	1	0
Felsefenin ortaya çıkışını hazırlayan düşünce ortamını açıklar.	1	0	1	0
Örnek felsefi metinlerden hareketle MÖ 6. yüzyıl-MS 2. yüzyıl filozoflarının felsefi görüşlerini analiz eder.	1	0	0	0
Ahlak felsefesinin konusunu ve problemlerini açıklar.	1	0	0	0
Din Kül. ve Ahl. Bil.	0	0	0	0
Gönül Coğrafyamız	1	0	1	0
Allah İnsan ilişkisi	1	1	0	100
Kur'an'da Bazı Kavramlar	1	1	0	100

	Soru	Doğru	Yanlış	Boş	Net	Başarı
Matematik-1	30	1	0	29	1,00	% 3
Geometri	10	0	0	10	0,00	% 0
TYT Matematik	40	1	0	39	1,00	% 3
Cevap Anahtarı	B	CBCDEADEEBEBCCDDCEDDECCDBCCDBDEDECEBEACBC				
Cevaplarınız		E				

	S	D	Y	B%
Matematik-1	0	0	0	0
Rasyonel Sayılar	1	0	0	0
Üslü ifadeler	1	0	0	0
Kökü ifadeler	1	0	0	0
Asal Sayılar ve Aralarında Asal Sayılar	1	0	0	0
Birinci Dereceden Bir Bilinmeyenli Denklemler	1	0	0	0
Mutlak Değerli Eşitsizlikler	1	0	0	0
Sayı Basamakları	1	0	0	0
Tek ve Çift Sayılar	1	0	0	0
Aralık Kavramı ve Basit Eşitsizlikler	1	0	0	0
Küme Kavramı ve Kümelerde İşlemler	1	0	0	0
Fonksiyon Grafikleri	1	0	0	0
Önermeler ve Bileşik Önermeler	1	0	0	0
VERİ	1	0	0	0
Kesir Problemleri	2	0	0	0
Sayı Problemleri	4	0	0	0
Bölünebilme Kuralları	1	0	0	0
Periyodik Durumlar	1	0	0	0
Yaş Problemleri	1	0	0	0
Hareket Problemleri	1	0	0	0
Karışım Problemleri	4	1	0	25

	Soru	Doğru	Yanlış	Boş	Net	Başarı
TYT Fen	20	0	0	20	0,00	% 0
Cevap Anahtarı	B	CCADECECAADACECCDDCDC				
Cevaplarınız						

	S	D	Y	B%
Fizik	0	0	0	0
Akışkanlarda akış hızı ile akışkan basıncı arasında ilişki kurar.	1	0	0	0
Kuvvet, ivme ve kütle kavramları arasındaki ilişkiyi açıklar.	1	0	0	0
Yapışma (adezyon) ve birbirini tutma (kohezyon) olaylarını örneklerle açıklar.	1	0	0	0
Ses Dalgası	1	0	0	0
Yaylarda atmanın yansımaları ve iletilmesini analiz eder.	1	0	0	0
Küresel aynalarda görüntü oluşumunu ve özelliklerini açıklar.	1	0	0	0
Farklı sıcaklıktaki maddelerin ısı dengeye ulaşma sürecine ilişkin veri toplayarak kaydeder.	1	0	0	0
Kimya	0	0	0	0
Kimyanın ve kimyacıların başlıca çalışma alanlarını açıklar.	1	0	0	0
Periyodik özelliklerin değişim eğilimlerini açıklar.	1	0	0	0
Kimyasal türler arasındaki etkileşimleri sınıflandırır.	1	0	0	0
Kimyanın temel kanunlarını açıklar.	1	0	0	0
Sıvılarda viskoziteyi etkileyen faktörleri açıklar.	1	0	0	0
Çözünmüş madde oranını belirten ifadeleri yorumlar.	1	0	0	0
Asitlerin ve bazların günlük hayat açısından önemli tepkimelerini açıklar.	1	0	0	0
Biyoloji	0	0	0	0
Ekosistemde Madde ve Enerji Akışı	1	0	0	0
Soylaşma (Otozomal)	1	0	0	0
Enzimler	1	0	0	0
Canlıların Sınıflandırılması (Genel Özellikler)	1	0	0	0
Büyük Moleküllerin Taşınması	1	0	0	0
Mitoz	1	0	0	0

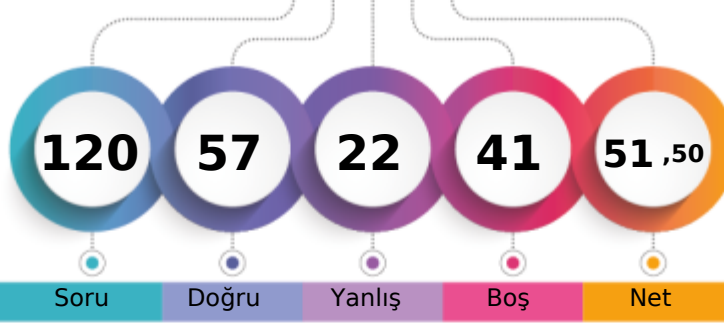
MANİSA / YUNUSEMRE
KEP AKADEMİ12E - 0
GÜLÜMSER K

1. Öğrenci

Sizin yeriniz
(71577.)

Sonuncu Öğrenci

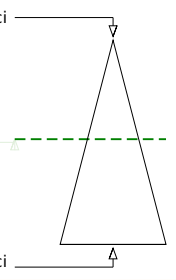

Soru

Doğru

Yanlış

Boş

Net

Şube

Kurum

İlçe

İl

Genel

Öğrenci Sıra No

45

239

655

1817

71577 % 46,73

Sınava Katılan Öğrenci Sayısı

104

528

1227

3817

153181

		Soru	Doğru	Yanlış	Boş	Net	Başarı
TYT Türkçe		40	32	8	0	30,00	% 75
Cevap Anahtarı	A	BAADABCBDCDADEBCDCBDAECCBACBAEBAEDDEECED					
Cevaplarınız		BAAdcBCBcDcDeDcCeCCBDAECCBAEdAEBEAEDbcECED					

	S	D	Y	B%
Türkçe	0	0	0	0
Metne Sözcük Yerleştirme	1	1	0	100
Sözcükte Anlam	1	1	0	100
Söz Öbeklerinde Anlam	1	0	1	0
CÜMLENİN ANLAMI VE YORUMU	2	1	1	50
Cümlede Kavramlar	1	1	0	100
Parçadaki Cümlelerin İçerik ve Özellikleri	1	1	0	100
CÜMLENİN ÖGELERİ	1	1	0	100
Filiisiler - Karma	1	1	0	100
SES BİLGİSİ	1	1	0	100
Büyük Harflerin Yazılışı	1	0	1	0
NOKTALAMA İŞARETLERİ	1	1	0	100
Üç Nokta	1	1	0	100
Düşünceyi Geliştirme Yolları	1	0	1	0
Paragrafta Anlatım Akışını Bozan Cümle	1	1	0	100
Paragrafı İkiye Ayırma	1	0	1	0
Paragrafa Cümle Yerleştirme	1	1	0	100
Cümlelerden Paragraf Oluşturma	1	1	0	100
Paragrafta Boş Bırakılan Yerleri Tamamlama	1	1	0	100
Paragrafta Ana Düşünce (Ana Fikir)	5	4	1	80
Diyalogun Yorumlanması	1	1	0	100
Paragrafın Yorumlanması	4	4	0	100
Paragrafta Yardımcı Düşünceler	9	7	2	78
Paragrafa Özgü Soru Kökü	1	1	0	100
Anlatım Teknikleri	1	1	0	100

	Soru	Doğru	Yanlış	Boş	Net	Başarı
Tarih-1	5	5	0	0	5,00	% 100
Coğrafya-1	5	4	1	0	3,75	% 75
Felsefe	5	3	2	0	2,50	% 50
Din Kült. ve Ahl. Bil.	5	2	3	0	1,25	% 25
Felsefe (Seçmeli)	5	0	0	5	0,00	% 0
TYT Sosyal	20	14	6	0	12,50	% 63
Cevap Anahtarı	A	ABAEAEDEBDBBBBAEDCBDCDD				
Cevaplarınız		ABAEAEDEdDBBBcbeaDca				

	S	D	Y	B%
Tarih-1	0	0	0	0
İlk Çağ'da Başlıca Medeniyet Havzaları	1	1	0	100
İslamiyet'in Doğduğu Dönemde Dünya	1	1	0	100
İslamiyet'in Türk Devlet ve Toplum Yapısına Etkisi	1	1	0	100
Sevr Antlaşması	1	1	0	100
20. Yüzyıl Başlarında Osmanlı Devleti	1	1	0	100
Coğrafya-1	0	0	0	0
Coğrafya biliminin gelişimini açıklar.	1	1	0	100
İklim elemanlarının oluşumunu ve dağılımını açıklar.	1	1	0	100
Yeryüzündeki toprak çeşitliliğini oluşum süreçleri ile ilişkilendirir.	1	1	0	100
Küresel Ortam: Bölgeler ve Ülkeler	1	0	1	0
Afetlerden korunma yöntemlerini açıklar.	1	1	0	100
Felsefe	0	0	0	0
Felsefi düşüncenin özelliklerini açıklar.	1	1	0	100
Bilgi felsefesinin konusunu ve problemlerini açıklar.	1	1	0	100
Felsefenin ortaya çıkışını hazırlayan düşünce ortamını açıklar.	1	1	0	100
Örnek felsefi metinlerden hareketle MÖ 6. yüzyıl-MS 2. yüzyıl filozoflarının felsefi görüşlerini analiz eder.	1	0	1	0
Ahlak felsefesinin konusunu ve problemlerini açıklar.	1	0	1	0
Din Kült. ve Ahl. Bil.	0	0	0	0
Gönül Coğrafyamız	1	0	1	0
Allah İnsan İlişkisi	1	0	1	0
Kur'an'da Bazı Kavramlar	1	1	0	100

		Soru	Doğru	Yanlış	Boş	Net	Başarı
Matematik-1		30	9	2	19	8,50	% 28
Geometri		10	1	0	9	1,00	% 10
TYT Matematik		40	10	2	28	9,50	% 24
Cevap Anahtarı	A	EDDCCEBAECDBBEEDDCCDDECBDCDEDBECEDBBACEC					
Cevaplarınız		E Dd B b DDECBD C					

	S	D	Y	B%
Matematik-1	0	0	0	0
Rasyonel Sayılar	1	1	0	100
Üslü ifadeler	1	0	0	0
Kökü ifadeler	1	1	0	100
Asal Sayılar ve Aralarında Asal Sayılar	1	0	1	0
Birinci Dereceden Bir Bilinmeyenli Denklemler	1	0	0	0
Mutlak Değerli Eşitsizlikler	1	0	0	0
Sayı Basamakları	1	0	0	0
Tek ve Çift Sayılar	1	0	0	0
Aralık Kavramı ve Basit Eşitsizlikler	1	0	0	0
Küme Kavramı ve Kümelere İşlemler	1	0	0	0
Fonksiyon Grafikleri	1	0	0	0
Önermeler ve Bileşik Önermeler	1	1	0	100
VERİ	1	0	0	0
Kesir Problemleri	2	1	0	50
Sayı Problemleri	4	2	0	50
Bölünebilme Kuralları	1	0	0	0
Periyodik Durumlar	1	0	1	0
Yaş Problemleri	1	0	0	0
Hareket Problemleri	1	1	0	100
Karışım Problemleri	4	2	0	50

		Soru	Doğru	Yanlış	Boş	Net	Başarı
Fizik		7	0	4	3	-1,00	% 0
Kimya		7	0	1	6	-0,25	% 0
Biyoloji		6	1	1	4	0,75	% 13
TYT Fen		20	1	6	13	-0,50	% 0
Cevap Anahtarı	A	EECDACDAACAECDCCDCD					
Cevaplarınız		ee cbb D e					

	S	D	Y	B%
Fizik	0	0	0	0
Akışkanlarda akış hızı ile akışkan basıncı arasında ilişki kurar.	1	0	0	0
Kuvvet, ivme ve kütle kavramları arasındaki ilişkiyi açıklar.	1	0	0	0
Yapışma (adezyon) ve birbirini tutma (kohezyon) olaylarını örneklerle açıklar.	1	0	1	0
Ses Dalgası	1	0	1	0
Yaylarda atmanın yansımaları ve iletmesini analiz eder.	1	0	0	0
Küresel aynalarda görüntü oluşumunu ve özelliklerini açıklar.	1	0	1	0
Farklı sıcaklıktaki maddelerin ısı dengeye ulaşma sürecine ilişkin veri toplayarak kaydeder.	1	0	1	0
Kimya	0	0	0	0
Kimyanın ve kimyacıların başlıca çalışma alanlarını açıklar.	1	0	1	0
Periyodik özelliklerin değişme eğilimlerini açıklar.	1	0	0	0
Kimyasal türler arasındaki etkileşimleri sınıflandırır.	1	0	0	0
Kimyanın temel kanunlarını açıklar.	1	0	0	0
Sıvılarda viskoziteyi etkileyen faktörleri açıklar.	1	0	0	0
Çözünmüş madde oranını belirten ifadeleri yorumlar.	1	0	0	0
Astilerin ve bazların günlük hayat açısından önemli tepkimelerini açıklar.	1	0	0	0
Biyoloji	0	0	0	0
Ekosistemde Madde ve Enerji Akışı	1	1	0	100
Soyağaçları (Ototomal)	1	0	0	0
Enzimler	1	0	0	0
Canlıların Sınıflandırılması (Genel Özellikler)	1	0	0	0
Büyük Moleküllerin Taşınması	1	0	0	0
Mitoz	1	0	1	0

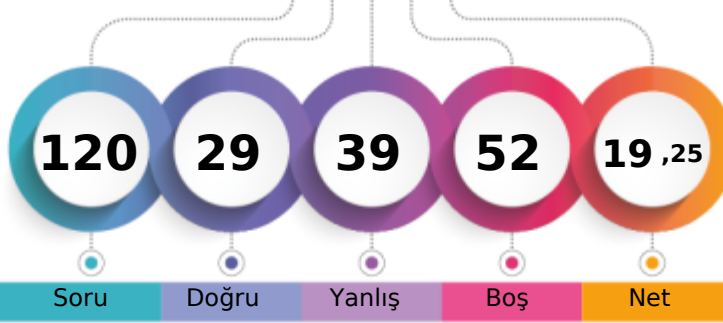
MANİSA / YUNUSEMRE
KEP AKADEMİ12E - 0
HALİME KAYA

1. Öğrenci

Sizin yeriniz
(140150.)

Sonuncu Öğrenci

Soru Doğru Yanlış Boş Net

Şube Kurum İlçe İl Genel

Öğrenci Sıra No 102 506 1146 3569 140150 % 91,49

Sınava Katılan Öğrenci Sayısı 104 528 1227 3817 153181

	Soru	Doğru	Yanlış	Boş	Net	Başarı
TYT Türkçe	40	18	20	2	13,00	% 33
Cevap Anahtarı	A	BAADABCBBCDADEBCDCBDAECCBACBAEBAEEDDEECED				
Cevaplarınız		BcAebBa C caEBcCCBAAdCacBcEeEdaebEdEb				

	S	D	Y	B%
Türkçe	0	0	0	0
Metne Sözcük Yerleştirme	1	1	0	100
Sözcükte Anlam	1	0	1	0
Söz Öbeklerinde Anlam	1	1	0	100
CÜMLENİN ANLAMI VE YORUMU	2	0	2	0
Cümlede Kavramlar	1	1	0	100
Parçadaki Cümlelerin İçerik ve Özellikleri	1	0	1	0
CÜMLENİN ÖGELERİ	1	0	0	0
Filiisiler - Karma	1	1	0	100
SES BİLGİSİ	1	0	0	0
Büyük Harflerin Yazılışı	1	0	1	0
NOKTALAMA İŞARETLERİ	1	0	1	0
Üç Nokta	1	1	0	100
Düşünceyi Geliştirme Yolları	1	1	0	100
Paragrafta Anlatım Akışını Bozan Cümle	1	1	0	100
Paragrafı İkiye Ayırma	1	0	1	0
Paragrafa Cümle Yerleştirme	1	1	0	100
Cümlelerden Paragraf Oluşturma	1	1	0	100
Paragrafta Boş Bırakılan Yerleri Tamamlama	1	1	0	100
Paragrafta Ana Düşünce (Ana Fikir)	5	2	3	40
Diyalogun Yorumlanması	1	1	0	100
Paragrafın Yorumlanması	4	1	3	25
Paragrafta Yardımcı Düşünceler	9	2	7	22
Paragrafa Özgü Soru Kökü	1	1	0	100
Anlatım Teknikleri	1	1	0	100

	Soru	Doğru	Yanlış	Boş	Net	Başarı
Tarih-1	5	2	2	1	1,50	% 30
Coğrafya-1	5	2	2	1	1,50	% 30
Felsefe	5	0	0	5	0,00	% 0
Din Kült. ve Ahl. Bil.	5	2	1	2	1,75	% 35
Felsefe (Seçmeli)	5	0	0	5	0,00	% 0
TYT Sosyal	20	6	5	9	4,75	% 24
Cevap Anahtarı	A	ABAEAEDEBDBBBBAEDCBDCDD				
Cevaplarınız		cBd AEc dD E Ce				

	S	D	Y	B%
Tarih-1	0	0	0	0
İlk Çağ'da Başlıca Medeniyet Havzaları	1	0	1	0
İslamiyet'in Doğduğu Dönemde Dünya	1	1	0	100
İslamiyet'in Türk Devlet ve Toplum Yapısına Etkisi	1	0	1	0
Sevr Antlaşması	1	0	0	0
20. Yüzyıl Başlarında Osmanlı Devleti	1	1	0	100
Coğrafya-1	0	0	0	0
Coğrafya biliminin gelişimini açıklar.	1	1	0	100
İklim elemanlarının oluşumunu ve dağılımını açıklar.	1	0	1	0
Yeryüzündeki toprak çeşitliliğini oluşturan süreçleri ile ilişkilendirir.	1	0	0	0
Küresel Ortam: Bölgeler ve Ülkeler	1	0	1	0
Afetlerden korunma yöntemlerini açıklar.	1	1	0	100
Felsefe	0	0	0	0
Felsefi düşüncenin özelliklerini açıklar.	1	0	0	0
Bilgi felsefesinin konusunu ve problemlerini açıklar.	1	0	0	0
Felsefenin ortaya çıkışını hazırlayan düşünce ortamını açıklar.	1	0	0	0
Örnek felsefi metinlerden hareketle MÖ 6. yüzyıl-MS 2. yüzyıl filozoflarının felsefi görüşlerini analiz eder.	1	0	0	0
Ahlak felsefesinin konusunu ve problemlerini açıklar.	1	0	0	0
Din Kült. ve Ahl. Bil.	0	0	0	0
Gönül Coğrafyamız	1	0	0	0
Allah İnsan İlişkisi	1	1	0	100
Kur'an'da Bazı Kavramlar	1	0	0	0

	Soru	Doğru	Yanlış	Boş	Net	Başarı
Matematik-1	30	0	3	27	-0,75	% 0
Geometri	10	2	0	8	2,00	% 20
TYT Matematik	40	2	3	35	1,25	% 3
Cevap Anahtarı	A	EDDCCEBAECDBBEDDCCDCDEBCDCDEDBECEDBBACEC				
Cevaplarınız		cb a E B				

	S	D	Y	B%
Matematik-1	0	0	0	0
Rasyonel Sayılar	1	0	1	0
Üslü ifadeler	1	0	1	0
Kökü ifadeler	1	0	0	0
Asal Sayılar ve Aralarında Asal Sayılar	1	0	0	0
Birinci Dereceden Bir Bilinmeyenli Denklemler	1	0	0	0
Mutlak Değerli Eşitsizlikler	1	0	0	0
Sayı Basamakları	1	0	0	0
Tek ve Çift Sayılar	1	0	0	0
Aralık Kavramı ve Basit Eşitsizlikler	1	0	0	0
Küme Kavramı ve Kümelere İşlemler	1	0	0	0
Fonksiyon Grafikleri	1	0	0	0
Önermeler ve Bileşik Önermeler	1	0	1	0
VERİ	1	0	0	0
Kesir Problemleri	2	0	0	0
Sayı Problemleri	4	0	0	0
Bölünebilme Kuralları	1	0	0	0
Periyodik Durumlar	1	0	0	0
Yaş Problemleri	1	0	0	0
Hareket Problemleri	1	0	0	0
Karışım Problemleri	4	0	0	0

	Soru	Doğru	Yanlış	Boş	Net	Başarı
Fizik	7	2	3	2	1,25	% 18
Kimya	7	0	5	2	-1,25	% 0
Biyoloji	6	1	3	2	0,25	% 4
TYT Fen	20	3	11	6	0,25	% 1
Cevap Anahtarı	A	EECDACDAACAEBCDCDCD				
Cevaplarınız		EdC bc bb d beaC a e				

	S	D	Y	B%
Fizik	0	0	0	0
Akışkanlarda akış hızı ile akışkan basıncı arasında ilişki kurar.	1	1	0	100
Kuvvet, ivme ve kütle kavramları arasındaki ilişkiyi açıklar.	1	0	1	0
Yapışma (adezyon) ve birbirini tutma (kohezyon) olaylarını örneklerle açıklar.	1	1	0	100
Ses Dalgası	1	0	0	0
Yaylarda atmanın yansımasını ve iletilmesini analiz eder.	1	0	1	0
Küresel aynalarda görüntü oluşumunu ve özelliklerini açıklar.	1	0	1	0
Farklı sıcaklıktaki maddelerin ısı dengeye ulaşma sürecine ilişkin veri toplayarak kaydeder.	1	0	0	0
Kimya	0	0	0	0
Kimyanın ve kimyacıların başlıca çalışma alanlarını açıklar.	1	0	1	0
Periyodik özelliklerin değişme eğilimlerini açıklar.	1	0	1	0
Kimyasal türler arasındaki etkileşimleri sınıflandırır.	1	0	0	0
Kimyanın temel kanunlarını açıklar.	1	0	1	0
Sıvılarda viskoziteyi etkileyen faktörleri açıklar.	1	0	0	0
Çözünmüş madde oranını belirten ifadeleri yorumlar.	1	0	1	0
Astilerin ve bazların günlük hayat açısından önemli tepkimelerini açıklar.	1	0	1	0
Biyoloji	0	0	0	0
Ekosistemde Madde ve Enerji Akışı	1	0	1	0
Soyağaçları (Ototomal)	1	1	0	100
Enzimler	1	0	0	0
Canlıların Sınıflandırılması (Genel Özellikler)	1	0	1	0
Büyük Moleküllerin Taşınması	1	0	0	0
Mitoz	1	0	1	0

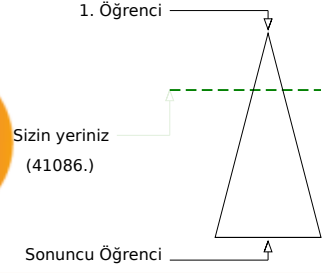
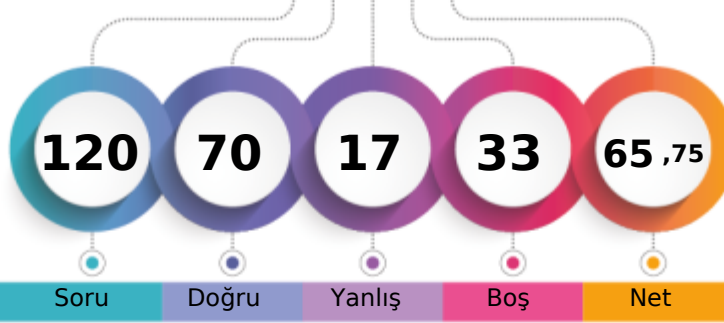
MANİSA / YUNUSEMRE
KEP AKADEMİ12E - 0
HAVVA SENAY TURH*

Soru Doğru Yanlış Boş Net

Şube Kurum İlçe İl Genel

Öğrenci Sıra No 11 117 393 1037 41086 % 26,82

Sınava Katılan Öğrenci Sayısı 104 528 1227 3817 153181

	Soru	Doğru	Yanlış	Boş	Net	Başarı
TYT Türkçe	40	31	9	0	28,75	% 72
Cevap Anahtarı	B	ABABADCACBDCBCDCEDEBCEBACBAEBCAEDAEDCEDE				
Cevaplarınız		ABCBADACBaDCaCaCCEDEBCEBACBaEBCAEDAEDCEDE				

	S	D	Y	B%
Türkçe	0	0	0	0
Metne Sözcük Yerleştirme	1	1	0	100
Sözcükte Anlam	1	1	0	100
Söz Öbeklerinde Anlam	1	1	0	100
CÜMLENİN ANLAMI VE YORUMU	2	1	1	50
Cümlede Kavramlar	1	1	0	100
Parçadaki Cümlelerin İçerik ve Özellikleri	1	1	0	100
CÜMLENİN ÖGELERİ	1	0	1	0
Filiisiler - Karma	1	1	0	100
SES BİLGİSİ	1	0	1	0
Büyük Harflerin Yazılışı	1	1	0	100
NOKTALAMA İŞARETLERİ	1	1	0	100
Üç Nokta	1	1	0	100
Düşünceyi Geliştirme Yolları	1	0	1	0
Paragrafta Anlatım Akışını Bozan Cümle	1	1	0	100
Paragrafı İkiye Ayırma	1	0	1	0
Paragrafa Cümle Yerleştirme	1	0	1	0
Cümlelerden Paragraf Oluşturma	1	1	0	100
Paragrafta Boş Bırakılan Yerleri Tamamlama	1	1	0	100
Paragrafta Ana Düşünce (Ana Fikir)	5	5	0	100
Diyalogun Yorumlanması	1	1	0	100
Paragrafın Yorumlanması	4	2	2	50
Paragrafta Yardımcı Düşünceler	9	8	1	89
Paragrafa Özgü Soru Kökü	1	1	0	100
Anlatım Teknikleri	1	1	0	100

	Soru	Doğru	Yanlış	Boş	Net	Başarı
Tarih-1	5	4	1	0	3,75	% 75
Coğrafya-1	5	4	1	0	3,75	% 75
Felsefe	5	4	0	1	4,00	% 80
Din Kült. ve Ahl. Bil.	5	5	0	0	5,00	% 100
Felsefe (Seçmeli)	5	0	0	5	0,00	% 0
TYT Sosyal	20	17	2	1	16,50	% 83
Cevap Anahtarı	B	ABEAEDBEDBBABBDBACECDDCD				
Cevaplarınız		ABAaAEdEEDBBA BDBACE				

	S	D	Y	B%
Tarih-1	0	0	0	0
İlk Çağ'da Başlıca Medeniyet Havzaları	1	1	0	100
İslamiyet'in Doğduğu Dönemde Dünya	1	1	0	100
İslamiyet'in Türk Devlet ve Toplum Yapısına Etkisi	1	1	0	100
Sevr Antlaşması	1	0	1	0
20. Yüzyıl Başlarında Osmanlı Devleti	1	1	0	100
Coğrafya-1	0	0	0	0
Coğrafya biliminin gelişimini açıklar.	1	1	0	100
İklim elemanlarının oluşumunu ve dağılımını açıklar.	1	1	0	100
Yeryüzündeki toprak çeşitliliğini oluşum süreçleri ile ilişkilendirir.	1	1	0	100
Küresel Ortam: Bölgeler ve Ülkeler	1	0	1	0
Afetlerden korunma yöntemlerini açıklar.	1	1	0	100
Felsefe	0	0	0	0
Felsefi düşüncenin özelliklerini açıklar.	1	1	0	100
Bilgi felsefesinin konusunu ve problemlerini açıklar.	1	1	0	100
Felsefenin ortaya çıkışını hazırlayan düşünce ortamını açıklar.	1	1	0	100
Örnek felsefi metinlerden hareketle MÖ 6. yüzyıl-MS 2. yüzyıl filozoflarının felsefi görüşlerini analiz eder.	1	0	0	0
Ahlak felsefesinin konusunu ve problemlerini açıklar.	1	1	0	100
Din Kült. ve Ahl. Bil.	0	0	0	0
Gönül Coğrafyamız	1	1	0	100
Allah İnsan İlişkisi	1	1	0	100
Kur'an'da Bazı Kavramlar	1	1	0	100

	Soru	Doğru	Yanlış	Boş	Net	Başarı
Matematik-1	30	19	0	11	19,00	% 63
Geometri	10	1	2	7	0,50	% 5
TYT Matematik	40	20	2	18	19,50	% 49
Cevap Anahtarı	B	CBCEDAEEBEBBCDDCEDDECCDBCCDBDEDECEBEACBC				
Cevaplarınız		CBCEDA B BC DCED CD BCC B a E a				

	S	D	Y	B%
Matematik-1	0	0	0	0
Rasyonel Sayılar	1	1	0	100
Üslü ifadeler	1	0	0	0
Kökü ifadeler	1	1	0	100
Asal Sayılar ve Aralarında Asal Sayılar	1	1	0	100
Birinci Dereceden Bir Bilinmeyenli Denklemler	1	1	0	100
Mutlak Değerli Eşitsizlikler	1	0	0	0
Sayı Basamakları	1	1	0	100
Tek ve Çift Sayılar	1	1	0	100
Aralık Kavramı ve Basit Eşitsizlikler	1	0	0	0
Küme Kavramı ve Kümelere İşlemler	1	1	0	100
Fonksiyon Grafikleri	1	0	0	0
Önermeler ve Bileşik Önermeler	1	1	0	100
VERİ	1	1	0	100
Kesir Problemleri	2	1	0	50
Sayı Problemleri	4	3	0	75
Bölünebilme Kuralları	1	1	0	100
Periyodik Durumlar	1	1	0	100
Yaş Problemleri	1	1	0	100
Hareket Problemleri	1	0	0	0
Karışım Problemleri	4	2	0	50

	Soru	Doğru	Yanlış	Boş	Net	Başarı
Fizik	7	2	2	3	1,50	% 21
Kimya	7	0	0	7	0,00	% 0
Biyoloji	6	0	2	4	-0,50	% 0
TYT Fen	20	2	4	14	1,00	% 5
Cevap Anahtarı	B	CCADECECAADACECDDCDC				
Cevaplarınız		A dCa ca				

	S	D	Y	B%
Fizik	0	0	0	0
Akışkanlarda akış hızı ile akışkan basıncı arasında ilişki kurar.	1	0	1	0
Kuvvet, ivme ve kütle kavramları arasındaki ilişkiyi açıklar.	1	0	1	0
Yapışma (adezyon) ve birbirini tutma (kohezyon) olaylarını örneklerle açıklar.	1	1	0	100
Ses Dalgası	1	0	0	0
Yaylarda atmanın yansımaları ve iletmesini analiz eder.	1	0	0	0
Küresel aynalarda görüntü oluşumunu ve özelliklerini açıklar.	1	1	0	100
Farklı sıcaklıktaki maddelerin ısı dengeye ulaşma sürecine ilişkin veri toplayarak kaydeder.	1	0	0	0
Kimya	0	0	0	0
Kimyanın ve kimyacıların başlıca çalışma alanlarını açıklar.	1	0	0	0
Periyodik özelliklerin değişme eğilimlerini açıklar.	1	0	0	0
Kimyasal türler arasındaki etkileşimleri sınıflandırır.	1	0	0	0
Kimyanın temel kanunlarını açıklar.	1	0	0	0
Sıvılarda viskoziteyi etkileyen faktörleri açıklar.	1	0	0	0
Çözünmüş madde oranını belirten ifadeleri yorumlar.	1	0	0	0
Astilerin ve bazların günlük hayat açısından önemli tepkimelerini açıklar.	1	0	0	0
Biyoloji	0	0	0	0
Ekosistemde Madde ve Enerji Akışı	1	0	1	0
Soyağaçları (Ototomal)	1	0	0	0
Enzimler	1	0	0	0
Canlıların Sınıflandırılması (Genel Özellikler)	1	0	1	0
Büyük Moleküllerin Taşınması	1	0	0	0
Mitoz	1	0	0	0

ORJİNAL TG TYT 1



304,853 % 41,43

MANİSA / YUNUSEMRE
KEP AKADEMİ

12E - 0
HAYRUNİSA TEKİN

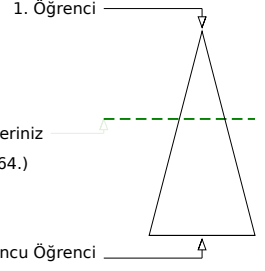
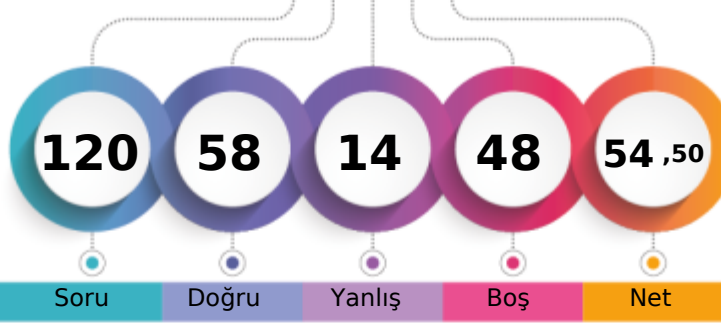

Soru Doğru Yanlış Boş Net

Şube	Kurum	İlçe	İl	Genel
Öğrenci Sıra No	32	190	574	1606
Sınava Katılan Öğrenci Sayısı	104	528	1227	3817
				63464 % 41,43
				153181

	Soru	Doğru	Yanlış	Boş	Net	Başarı
TYT Türkçe	40	35	4	1	34,00	% 85
Cevap Anahtarı	A BAADABCBCEADEBCDCBDAECCBACBAEBAEDEDCECED					
Cevaplarınız	BAADAeC CDAaEBDCDCBDAECCBACBAEBAEDEDCECED					

	S	D	Y	B%
Türkçe	0	0	0	0
Metne Sözcük Yerleştirme	1	1	0	100
Sözcükte Anlam	1	1	0	100
Söz Öbeklerinde Anlam	1	1	0	100
CÜMLENİN ANLAMI VE YORUMU	2	2	0	100
Cümlede Kavramlar	1	0	1	0
Parçadaki Cümlelerin İçerik ve Özellikleri	1	1	0	100
CÜMLENİN ÖGELERİ	1	0	0	0
Filiisiler - Karma	1	1	0	100
SES BİLGİSİ	1	1	0	100
Büyük Harflerin Yazılışı	1	1	0	100
NOKTALAMA İŞARETLERİ	1	0	1	0
Üç Nokta	1	1	0	100
Düşünceyi Geliştirme Yolları	1	1	0	100
Paragrafta Anlatım Akışını Bozan Cümle	1	1	0	100
Paragrafı İkiye Ayırma	1	1	0	100
Paragrafa Cümle Yerleştirme	1	1	0	100
Cümlelerden Paragraf Oluşturma	1	1	0	100
Paragrafta Boş Bırakılan Yerleri Tamamlama	1	1	0	100
Paragrafta Ana Düşünce (Ana Fikir)	5	5	0	100
Diyalogun Yorumlanması	1	1	0	100
Paragrafın Yorumlanması	4	4	0	100
Paragrafta Yardımcı Düşünceler	9	7	2	78
Paragrafa Özgü Soru Kökü	1	1	0	100
Anlatım Teknikleri	1	1	0	100

	Soru	Doğru	Yanlış	Boş	Net	Başarı
Tarih-1	5	4	1	0	3,75	% 75
Coğrafya-1	5	4	1	0	3,75	% 75
Felsefe	5	4	1	0	3,75	% 75
Din Kült. ve Ahl. Bil.	5	3	1	1	2,75	% 55
Felsefe (Seçmeli)	5	0	0	5	0,00	% 0
TYT Sosyal	20	15	4	1	14,00	% 70
Cevap Anahtarı	A ABAAEAEDEBDBBBAAEDCBDCDD					
Cevaplarınız	dBAAEAEDEdDBBBBdeE CB					

	S	D	Y	B%
Tarih-1	0	0	0	0
İlk Çağ'da Başlıca Medeniyet Havzaları	1	0	1	0
İslamiyet'in Doğduğu Dönemde Dünya	1	1	0	100
İslamiyet'in Türk Devlet ve Toplum Yapısına Etkisi	1	1	0	100
Sevr Antlaşması	1	1	0	100
20. Yüzyıl Başlarında Osmanlı Devleti	1	1	0	100
Coğrafya-1	0	0	0	0
Coğrafya biliminin gelişimini açıklar.	1	1	0	100
İklim elemanlarının oluşumunu ve dağılımını açıklar.	1	1	0	100
Yeryüzündeki toprak çeşitliliğini oluşum süreçleri ile ilişkilendirir.	1	1	0	100
Küresel Ortam: Bölgeler ve Ülkeler	1	0	1	0
Afetlerden korunma yöntemlerini açıklar.	1	1	0	100
Felsefe	0	0	0	0
Felsefi düşüncenin özelliklerini açıklar.	1	1	0	100
Bilgi felsefesinin konusunu ve problemlerini açıklar.	1	1	0	100
Felsefenin ortaya çıkışını hazırlayan düşünce ortamını açıklar.	1	1	0	100
Örnek felsefi metinlerden hareketle MÖ 6. yüzyıl-MS 2. yüzyıl filozoflarının felsefi görüşlerini analiz eder.	1	1	0	100
Ahlak felsefesinin konusunu ve problemlerini açıklar.	1	0	1	0
Din Kült. ve Ahl. Bil.	0	0	0	0
Gönül Coğrafyamız	1	0	1	0
Allah İnsan İlişkisi	1	1	0	100
Kur'an'da Bazı Kavramlar	1	0	0	0

	Soru	Doğru	Yanlış	Boş	Net	Başarı
Matematik-1	30	3	2	25	2,50	% 8
Geometri	10	0	0	10	0,00	% 0
TYT Matematik	40	3	2	35	2,50	% 6
Cevap Anahtarı	A EDDCCEBAECDBBEEDDCCDDECBDCDEDBECEDBBACEC					
Cevaplarınız	C e d B C					

	S	D	Y	B%
Matematik-1	0	0	0	0
Rasyonel Sayılar	1	0	0	0
Üslü ifadeler	1	0	0	0
Kökü ifadeler	1	0	0	0
Asal Sayılar ve Aralarında Asal Sayılar	1	0	0	0
Birinci Dereceden Bir Bilinmeyenli Denklemler	1	1	0	100
Mutlak Değerli Eşitsizlikler	1	0	0	0
Sayı Basamakları	1	0	0	0
Tek ve Çift Sayılar	1	0	1	0
Aralık Kavramı ve Basit Eşitsizlikler	1	0	0	0
Küme Kavramı ve Kümelere İşlemler	1	0	1	0
Fonksiyon Grafikleri	1	0	0	0
Önemler ve Bileşik Önemler	1	1	0	100
VERİ	1	0	0	0
Kesir Problemleri	2	0	0	0
Sayı Problemleri	4	0	0	0
Bölünebilirlik Kuralları	1	0	0	0
Periyodik Durumlar	1	0	0	0
Yaş Problemleri	1	0	0	0
Hareket Problemleri	1	0	0	0
Karışım Problemleri	4	1	0	25

	Soru	Doğru	Yanlış	Boş	Net	Başarı
Fizik	7	1	2	4	0,50	% 7
Kimya	7	2	0	5	2,00	% 29
Biyoloji	6	2	2	2	1,50	% 25
TYT Fen	20	5	4	11	4,00	% 20
Cevap Anahtarı	A EECDACDAACAEBCDCDDC					
Cevaplarınız	E e c D Cc bCD					

	S	D	Y	B%
Fizik	0	0	0	0
Akışkanlarda akış hızı ile akışkan basıncı arasında ilişki kurar.	1	1	0	100
Kuvvet, ivme ve kütle kavramları arasındaki ilişkiyi açıklar.	1	0	0	0
Yapışma (adezyon) ve birbirini tutma (kohezyon) olaylarını örneklerle açıklar.	1	0	1	0
Ses Dalgası	1	0	0	0
Yaylarda atmanın yansımasını ve iletilmesini analiz eder.	1	0	0	0
Küresel aynalarda görüntü oluşumunu ve özelliklerini açıklar.	1	0	1	0
Farklı sıcaklıktaki maddelerin ısı dengeye ulaşma sürecine ilişkin veri toplayarak kaydeder.	1	0	0	0
Kimya	0	0	0	0
Kimyanın ve kimyacıların başlıca çalışma alanlarını açıklar.	1	1	0	100
Periyodik özelliklerin değişme eğilimlerini açıklar.	1	0	0	0
Kimyasal türler arasındaki etkileşimleri sınıflandırır.	1	0	0	0
Kimyanın temel kanunlarını açıklar.	1	0	0	0
Sıvılarda viskoziteyi etkileyen faktörleri açıklar.	1	0	0	0
Çözünmüş madde oranını belirten ifadeleri yorumlar.	1	0	0	0
Astilerin ve bazların günlük hayat açısından önemli tepkimelerini açıklar.	1	1	0	100
Biyoloji	0	0	0	0
Ekosistemde Madde ve Enerji Akışı	1	0	1	0
Soyağaçları (Otozomal)	1	0	0	0
Enzimler	1	0	0	0
Canlıların Sınıflandırılması (Genel Özellikler)	1	0	1	0
Büyük Moleküllerin Taşınması	1	1	0	100
Mitoz	1	1	0	100

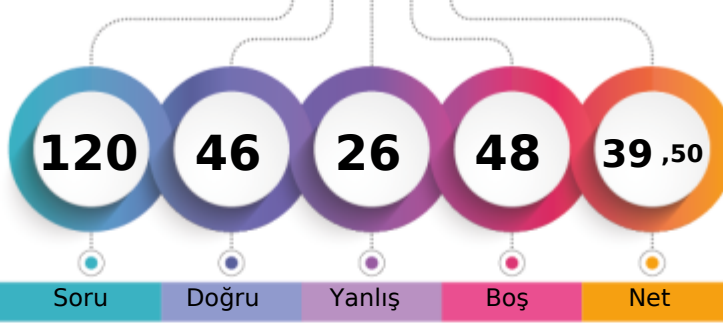

260,219 % 67,05

MANİSA / YUNUSEMRE
KEP AKADEMİ12E - 0
HİLAL ÇOBANOĞLU

1. Öğrenci

Sizin yeriniz
(102709.)

Sonuncu Öğrenci

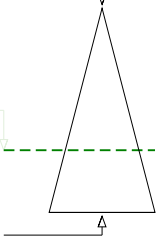

Soru Doğru Yanlış Boş Net

Şube Kurum İlçe İl Genel

Öğrenci Sıra No 72 378 907 2649 102709 % 67,05

Sınava Katılan Öğrenci Sayısı 104 528 1227 3817 153181

		Soru	Doğru	Yanlış	Boş	Net	Başarı
TYT Türkçe		40	28	12	0	25,00	% 63
Cevap Anahtarı	A	BAADABCBCEADEBCDCBDAECCBACBAEBAEDDEECED					
Cevaplarınız		BAADAeCBcCcacCCcCeDAECCBBAAEeEAEDbEECEb					

	S	D	Y	B	%
Türkçe	0	0	0	0	0
Metne Sözcük Yerleştirme	1	1	0	100	
Sözcükte Anlam	1	1	0	100	
Söz Öbeklerinde Anlam	1	1	0	100	
CÜMLENİN ANLAMI VE YORUMU	2	2	0	100	
Cümlede Kavramlar	1	0	1	0	
Parçadaki Cümlelerin İçerik ve Özellikleri	1	1	0	100	
CÜMLENİN ÖGELERİ	1	1	0	100	
Filiisiler - Karma	1	1	0	100	
SES BİLGİSİ	1	0	1	0	
Büyük Harflerin Yazılışı	1	0	1	0	
NOKTALAMA İŞARETLERİ	1	0	1	0	
Üç Nokta	1	0	1	0	
Düşünceyi Geliştirme Yolları	1	0	1	0	
Paragrafta Anlatım Akışını Bozan Cümle	1	1	0	100	
Paragrafı İkiye Ayırma	1	0	1	0	
Paragrafa Cümle Yerleştirme	1	1	0	100	
Cümlelerden Paragraf Oluşturma	1	1	0	100	
Paragrafta Boş Bırakılan Yerleri Tamamlama	1	0	1	0	
Paragrafta Ana Düşünce (Ana Fikir)	5	4	1	80	
Diyalogun Yorumlanması	1	1	0	100	
Paragrafın Yorumlanması	4	3	1	75	
Paragrafta Yardımcı Düşünceler	9	7	2	78	
Paragrafa Özgü Soru Kökü	1	1	0	100	
Anlatım Teknikleri	1	1	0	100	

		Soru	Doğru	Yanlış	Boş	Net	Başarı
Tarih-1		5	4	1	0	3,75	% 75
Coğrafya-1		5	4	1	0	3,75	% 75
Felsefe		5	2	2	1	1,50	% 30
Din Kül. ve Ahl. Bil.		5	4	1	0	3,75	% 75
Felsefe (Seçmeli)		5	0	0	5	0,00	% 0
TYT Sosyal		20	14	5	1	12,75	% 64
Cevap Anahtarı	A	ABAEAEDEBDBBBAAEDCBDCDD					
Cevaplarınız		dBAAEAEDEdDBbd bDEDCB					

	S	D	Y	B	%
Tarih-1	0	0	0	0	0
İlk Çağ'da Başlıca Medeniyet Havzaları	1	0	1	0	
İslamiyet'in Doğduğu Dönemde Dünya	1	1	0	100	
İslamiyet'in Türk Devlet ve Toplum Yapısına Etkisi	1	1	0	100	
Sevr Antlaşması	1	1	0	100	
20. Yüzyıl Başlarında Osmanlı Devleti	1	1	0	100	
Coğrafya-1	0	0	0	0	0
Coğrafya biliminin gelişimini açıklar.	1	1	0	100	
İklim elemanlarının oluşumunu ve dağılımını açıklar.	1	1	0	100	
Yeryüzündeki toprak çeşitliliğini oluşum süreçleri ile ilişkilendirir.	1	1	0	100	
Küresel Ortam: Bölgeler ve Ülkeler	1	0	1	0	
Afetlerden korunma yöntemlerini açıklar.	1	1	0	100	
Felsefe	0	0	0	0	0
Felsefi düşüncenin özelliklerini açıklar.	1	1	0	100	
Bilgi felsefesinin konusunu ve problemlerini açıklar.	1	1	0	100	
Felsefenin ortaya çıkışını hazırlayan düşünce ortamını açıklar.	1	0	1	0	
Örnek felsefi metinlerden hareketle MÖ 6. yüzyıl-MS 2. yüzyıl filozoflarının felsefi görüşlerini analiz eder.	1	0	0	0	
Ahlak felsefesinin konusunu ve problemlerini açıklar.	1	0	1	0	
Din Kül. ve Ahl. Bil.	0	0	0	0	0
Gönül Coğrafyamız	1	0	1	0	
Allah İnsan İlişkisi	1	1	0	100	
Kur'an'da Bazı Kavramlar	1	1	0	100	

		Soru	Doğru	Yanlış	Boş	Net	Başarı
Matematik-1		30	4	7	19	2,25	% 8
Geometri		10	0	2	8	-0,50	% 0
TYT Matematik		40	4	9	27	1,75	% 4
Cevap Anahtarı	A	EDDCCEBAECDBBEDDCCDDECBDCDEDBECEDBBACEC					
Cevaplarınız		aD Eac aE eC e a d a					

	S	D	Y	B	%
Matematik-1	0	0	0	0	0
Rasyonel Sayılar	1	0	1	0	
Üslü ifadeler	1	1	0	100	
Kökü ifadeler	1	0	0	0	
Asal Sayılar ve Aralarında Asal Sayılar	1	0	0	0	
Birinci Dereceden Bir Bilinmeyenli Denklemler	1	0	0	0	
Mutlak Değerli Eşitsizlikler	1	1	0	100	
Sayı Basamakları	1	0	1	0	
Tek ve Çift Sayılar	1	0	1	0	
Aralık Kavramı ve Basit Eşitsizlikler	1	0	0	0	
Küme Kavramı ve Kümelerde İşlemler	1	0	0	0	
Fonksiyon Grafikleri	1	0	0	0	
Önermeler ve Bileşik Önermeler	1	0	0	0	
VERİ	1	0	0	0	
Kesir Problemleri	2	0	1	0	
Sayı Problemleri	4	2	0	50	
Bölünebilme Kuralları	1	0	0	0	
Periyodik Durumlar	1	0	1	0	
Yaş Problemleri	1	0	0	0	
Hareket Problemleri	1	0	0	0	
Karışım Problemleri	4	0	1	0	

		Soru	Doğru	Yanlış	Boş	Net	Başarı
TYT Fen		20	0	0	20	0,00	% 0
Cevap Anahtarı	A	EECDACDAACAECDCDDCD					
Cevaplarınız							

	S	D	Y	B	%
Fizik	0	0	0	0	0
Akışkanlarda akış sürati ile akışkan basıncı arasında ilişki kurar.	1	0	0	0	
Kuvvet, ivme ve kütle kavramları arasındaki ilişkiyi açıklar.	1	0	0	0	
Yapışma (adezyon) ve birbirini tutma (kohezyon) olaylarını örneklerle açıklar.	1	0	0	0	
Ses Dalgası	1	0	0	0	
Yaylarda atmanın yansımaları ve iletilmesini analiz eder.	1	0	0	0	
Küresel aynalarda görüntü oluşumunu ve özelliklerini açıklar.	1	0	0	0	
Farklı sıcaklıktaki maddelerin ısı dengeye ulaşma sürecine ilişkin veri toplayarak kaydeder.	1	0	0	0	
Kimya	0	0	0	0	0
Kimyanın ve kimyacıların başlıca çalışma alanlarını açıklar.	1	0	0	0	
Periyodik özelliklerin değişme eğilimlerini açıklar.	1	0	0	0	
Kimyasal türler arasındaki etkileşimleri sınıflandırır.	1	0	0	0	
Kimyanın temel kanunlarını açıklar.	1	0	0	0	
Sıvılarda viskoziteyi etkileyen faktörleri açıklar.	1	0	0	0	
Çözünmüş madde oranını belirten ifadeleri yorumlar.	1	0	0	0	
Asitlerin ve bazların günlük hayat açısından önemli tepkimelerini açıklar.	1	0	0	0	
Biyoloji	0	0	0	0	0
Ekosistemde Madde ve Enerji Akışı	1	0	0	0	
Soyağaçları (Otozomal)	1	0	0	0	
Enzimler	1	0	0	0	
Canlıların Sınıflandırılması (Genel Özellikler)	1	0	0	0	
Büyük Moleküllerin Taşınması	1	0	0	0	
Mitoz	1	0	0	0	

MANİSA / YUNUSEMRE
 KEP AKADEMİ

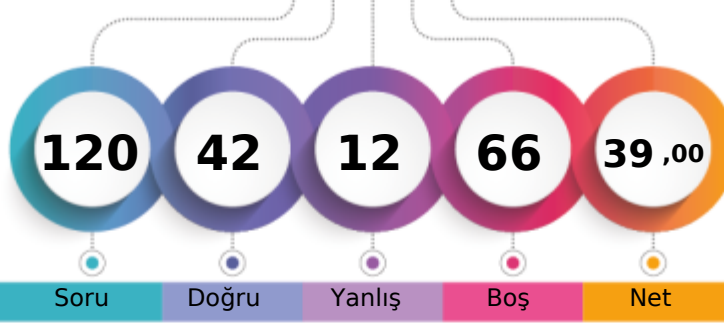
12E - 0
HİRANUR * *CI

1. Öğrenci

Sizin yeriniz
(103993.)

Sonuncu Öğrenci

Soru Doğru Yanlış Boş Net

Şube Kurum İlçe İl Genel

Öğrenci Sıra No 73 381 915 2690 103993 % 67,89

Sınava Katılan Öğrenci Sayısı 104 528 1227 3817 153181

	Soru	Doğru	Yanlış	Boş	Net	Başarı
TYT Türkçe	40	28	5	7	26,75	% 67
Cevap Anahtarı	B	ABABADCACBDBCDCDCCEDEBCEBACAEBCEAEDEAECDCEDE				
Cevaplarınız		ABABAD D CBDbCEbEBCA AdB AEDEAEeCEDE				

	S	D	Y	B%
Türkçe	0	0	0	0
Metne Sözcük Yerleştirme	1	1	0	100
Sözcükte Anlam	1	1	0	100
Söz Öbeklerinde Anlam	1	1	0	100
CÜMLENİN ANLAMI VE YORUMU	2	2	0	100
Cümlede Kavramlar	1	1	0	100
Parçadaki Cümlelerin İçerik ve Özellikleri	1	0	0	0
CÜMLENİN ÖGELERİ	1	0	0	0
Filiisiler - Karma	1	0	0	0
SES BİLGİSİ	1	1	0	100
Büyük Harflerin Yazılışı	1	0	0	0
NOKTALAMA İŞARETLERİ	1	0	0	0
Üç Nokta	1	1	0	100
Düşünceyi Geliştirme Yolları	1	1	0	100
Paragrafta Anlatım Akışını Bozan Cümle	1	0	1	0
Paragrafı İkiye Ayırma	1	1	0	100
Paragrafa Cümle Yerleştirme	1	0	1	0
Cümlelerden Paragraf Oluşturma	1	1	0	100
Paragrafta Boş Bırakılan Yerleri Tamamlama	1	1	0	100
Paragrafta Ana Düşünce (Ana Fikir)	5	3	1	60
Diyalogun Yorumlanması	1	1	0	100
Paragrafın Yorumlanması	4	3	1	75
Paragrafta Yardımcı Düşünceler	9	7	1	78
Paragrafa Özgü Soru Kökü	1	1	0	100
Anlatım Teknikleri	1	1	0	100

	Soru	Doğru	Yanlış	Boş	Net	Başarı
Tarih-1	5	4	1	0	3,75	% 75
Coğrafya-1	5	2	1	2	1,75	% 35
Felsefe	5	3	0	2	3,00	% 60
Din Küll. ve Ahl. Bil.	5	3	1	1	2,75	% 55
Felsefe (Seçmeli)	5	0	0	5	0,00	% 0
TYT Sosyal	20	12	3	5	11,25	% 56
Cevap Anahtarı	B	ABEAEDBEDBBABBDBACECDDCD				
Cevaplarınız		ABEAeD eBB B BeCE				

	S	D	Y	B%
Tarih-1	0	0	0	0
İlk Çağ'da Başlıca Medeniyet Havzaları	1	0	1	0
İslamiyet'in Doğduğu Dönemde Dünya	1	1	0	100
İslamiyet'in Türk Devlet ve Toplum Yapısına Etkisi	1	1	0	100
Sevr Antlaşması	1	1	0	100
20. Yüzyıl Başlarında Osmanlı Devleti	1	1	0	100
Coğrafya-1	0	0	0	0
Coğrafya biliminin gelişimini açıklar.	1	1	0	100
İklim elemanlarının oluşumunu ve dağılımını açıklar.	1	0	1	0
Yeryüzündeki toprak çeşitliliğini oluşturan süreçleri ile ilişkilendirir.	1	0	0	0
Küresel Ortam: Bölgeler ve Ülkeler	1	0	0	0
Afetlerden korunma yöntemlerini açıklar.	1	1	0	100
Felsefe	0	0	0	0
Felsefi düşüncenin özelliklerini açıklar.	1	1	0	100
Bilgi felsefesinin konusunu ve problemlerini açıklar.	1	1	0	100
Felsefenin ortaya çıkışını hazırlayan düşünce ortamını açıklar.	1	1	0	100
Örnek felsefi metinlerden hareketle MÖ 6. yüzyıl-MS 2. yüzyıl filozoflarının felsefi görüşlerini analiz eder.	1	0	0	0
Ahlak felsefesinin konusunu ve problemlerini açıklar.	1	0	0	0
Din Küll. ve Ahl. Bil.	0	0	0	0
Gönül Coğrafyamız	1	0	1	0
Allah İnsan İlişkisi	1	1	0	100
Kur'an'da Bazı Kavramlar	1	0	0	0

	Soru	Doğru	Yanlış	Boş	Net	Başarı
Matematik-1	30	1	1	28	0,75	% 3
Geometri	10	0	0	10	0,00	% 0
TYT Matematik	40	1	1	38	0,75	% 2
Cevap Anahtarı	B	CBCDEADEEBCEBDCDCDEDECCDBCCDBDEDECEBEACBC				
Cevaplarınız		C c				

	S	D	Y	B%
Matematik-1	0	0	0	0
Rasyonel Sayılar	1	0	0	0
Üslü ifadeler	1	0	0	0
Kökü ifadeler	1	0	0	0
Asal Sayılar ve Aralarında Asal Sayılar	1	0	0	0
Birinci Dereceden Bir Bilinmeyenli Denklemler	1	0	0	0
Mutlak Değerli Eşitsizlikler	1	0	0	0
Sayı Basamakları	1	0	0	0
Tek ve Çift Sayılar	1	0	0	0
Aralık Kavramı ve Basit Eşitsizlikler	1	0	0	0
Küme Kavramı ve Kümelere İşlemler	1	0	0	0
Fonksiyon Grafikleri	1	0	0	0
Önemler ve Bileşik Önemler	1	0	0	0
VERİ	1	0	0	0
Kesir Problemleri	2	0	0	0
Sayı Problemleri	4	0	0	0
Bölünebilme Kuralları	1	0	0	0
Periyodik Durumlar	1	0	0	0
Yaş Problemleri	1	0	0	0
Hareket Problemleri	1	0	0	0
Karışım Problemleri	4	1	0	25

	Soru	Doğru	Yanlış	Boş	Net	Başarı
Fizik	7	1	3	3	0,25	% 4
Kimya	7	0	0	7	0,00	% 0
Biyoloji	6	0	0	6	0,00	% 0
TYT Fen	20	1	3	16	0,25	% 1
Cevap Anahtarı	B	CCADECECAADACECDDCDC				
Cevaplarınız		c dCa				

	S	D	Y	B%
Fizik	0	0	0	0
Akışkanlarda akış hızı ile akışkan basıncı arasında ilişki kurar.	1	0	1	0
Kuvvet, ivme ve kütle kavramları arasındaki ilişkiyi açıklar.	1	0	1	0
Yapışma (adezyon) ve birbirini tutma (kohezyon) olaylarını örneklerle açıklar.	1	1	0	100
Ses Dalgası	1	0	0	0
Yaylarda atmanın yansımaları ve iletmesini analiz eder.	1	0	0	0
Küresel aynalarda görüntü oluşumunu ve özelliklerini açıklar.	1	0	1	0
Farklı sıcaklıktaki maddelerin ısı dengeye ulaşma sürecine ilişkin veri toplayarak kaydeder.	1	0	0	0
Kimya	0	0	0	0
Kimyanın ve kimyacıların başlıca çalışma alanlarını açıklar.	1	0	0	0
Periyodik özelliklerin değişim eğilimlerini açıklar.	1	0	0	0
Kimyasal türler arasındaki etkileşimleri sınıflandırır.	1	0	0	0
Kimyanın temel kanunlarını açıklar.	1	0	0	0
Sıvılarda viskoziteyi etkileyen faktörleri açıklar.	1	0	0	0
Çözünmüş madde oranını belirten ifadeleri yorumlar.	1	0	0	0
Astilerin ve bazların günlük hayat açısından önemli tepkimelerini açıklar.	1	0	0	0
Biyoloji	0	0	0	0
Ekosistemde Madde ve Enerji Akışı	1	0	0	0
Soyağaçları (Ototomal)	1	0	0	0
Enzimler	1	0	0	0
Canlıların Sınıflandırılması (Genel Özellikler)	1	0	0	0
Büyük Moleküllerin Taşınması	1	0	0	0
Mitoz	1	0	0	0

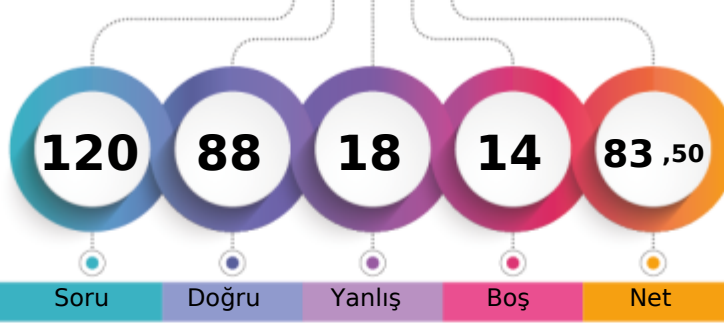
MANİSA / YUNUSEMRE
KEP AKADEMİ12E - 0
İDİL YEGÜL

1. Öğrenci

Sizin yeriniz
(14896.)

Sonuncu Öğrenci

Soru Doğru Yanlış Boş Net

Şube Kurum İlçe İl Genel

Öğrenci Sıra No 4 48 196 442 14896 % 9,72

Sınava Katılan Öğrenci Sayısı 104 528 1227 3817 153181

	Soru	Doğru	Yanlış	Boş	Net	Başarı
TYT Türkçe	40	37	2	1	36,50	% 91
Cevap Anahtarı	B	ABABADCACBDBCDCDCCEDEBCEBABAEBCEAEDEAECDCEDE				
Cevaplarınız		ABAeADC CDBDCBCaCCeDEBCEBABAEBCEAEDEAECDCEDE				

	S	D	Y	B%
Türkçe	0	0	0	0
Metne Sözcük Yerleştirme	1	1	0	100
Sözcükte Anlam	1	1	0	100
Söz Öbeklerinde Anlam	1	1	0	100
CÜMLENİN ANLAMI VE YORUMU	2	2	0	100
Cümlede Kavramlar	1	0	1	0
Parçadaki Cümlelerin İçerik ve Özellikleri	1	1	0	100
CÜMLENİN ÖGELERİ	1	1	0	100
Filiisiler - Karma	1	1	0	100
SES BİLGİSİ	1	0	1	0
Büyük Harflerin Yazılışı	1	0	0	0
NOKTALAMA İŞARETLERİ	1	1	0	100
Üç Nokta	1	1	0	100
Düşünceyi Geliştirme Yolları	1	1	0	100
Paragrafta Anlatım Akışını Bozan Cümle	1	1	0	100
Paragrafı İkiye Ayırma	1	1	0	100
Paragrafa Cümle Yerleştirme	1	1	0	100
Cümlelerden Paragraf Oluşturma	1	1	0	100
Paragrafta Boş Bırakılan Yerleri Tamamlama	1	1	0	100
Paragrafta Ana Düşünce (Ana Fikir)	5	5	0	100
Diyalogun Yorumlanması	1	1	0	100
Paragrafın Yorumlanması	4	4	0	100
Paragrafta Yardımcı Düşünceler	9	9	0	100
Paragrafa Özgü Soru Kökü	1	1	0	100
Anlatım Teknikleri	1	1	0	100

	Soru	Doğru	Yanlış	Boş	Net	Başarı
Tarih-1	5	5	0	0	5,00	% 100
Coğrafya-1	5	5	0	0	5,00	% 100
Felsefe	5	4	1	0	3,75	% 75
Din Kült. ve Ahl. Bil.	5	4	1	0	3,75	% 75
Felsefe (Seçmeli)	5	0	0	5	0,00	% 0
TYT Sosyal	20	18	2	0	17,50	% 88
Cevap Anahtarı	B	ABEAAEDBEDBBABBDBACECDDCD				
Cevaplarınız		ABEAAEDBEDBBACbCBACE				

	S	D	Y	B%
Tarih-1	0	0	0	0
İlk Çağ'da Başlıca Medeniyet Havzaları	1	1	0	100
İslamiyet'in Doğduğu Dönemde Dünya	1	1	0	100
İslamiyet'in Türk Devlet ve Toplum Yapısına Etkisi	1	1	0	100
Sevr Antlaşması	1	1	0	100
20. Yüzyıl Başlarında Osmanlı Devleti	1	1	0	100
Coğrafya-1	0	0	0	0
Coğrafya biliminin gelişimini açıklar.	1	1	0	100
İklim elemanlarının oluşumunu ve dağılımını açıklar.	1	1	0	100
Yeryüzündeki toprak çeşitliliğini oluşum süreçleri ile ilişkilendirir.	1	1	0	100
Küresel Ortam: Bölgeler ve Ülkeler	1	1	0	100
Afetlerden korunma yöntemlerini açıklar.	1	1	0	100
Felsefe	0	0	0	0
Felsefi düşüncenin özelliklerini açıklar.	1	1	0	100
Bilgi felsefesinin konusunu ve problemlerini açıklar.	1	1	0	100
Felsefenin ortaya çıkışını hazırlayan düşünce ortamını açıklar.	1	1	0	100
Örnek felsefi metinlerden hareketle MÖ 6. yüzyıl-MS 2. yüzyıl filozoflarının felsefi görüşlerini analiz eder.	1	0	1	0
Ahlak felsefesinin konusunu ve problemlerini açıklar.	1	1	0	100
Din Kült. ve Ahl. Bil.	0	0	0	0
Gönül Coğrafyamız	1	1	0	100
Allah İnsan İlişkisi	1	1	0	100
Kur'an'da Bazı Kavramlar	1	0	1	0

	Soru	Doğru	Yanlış	Boş	Net	Başarı
Matematik-1	30	22	3	5	21,25	% 71
Geometri	10	3	1	6	2,75	% 28
TYT Matematik	40	25	4	11	24,00	% 60
Cevap Anahtarı	B	CBCEDADEEBEBCCDDCEDDECCDBCCDBDEDECEBEACBC				
Cevaplarınız		eBCEDA EEBEBC DeE ECD BCDBbE E c E C				

	S	D	Y	B%
Matematik-1	0	0	0	0
Rasyonel Sayılar	1	1	0	100
Üslü ifadeler	1	0	0	0
Kökü ifadeler	1	1	0	100
Asal Sayılar ve Aralarında Asal Sayılar	1	0	1	0
Birinci Dereceden Bir Bilinmeyenli Denklemler	1	1	0	100
Mutlak Değerli Eşitsizlikler	1	1	0	100
Sayı Basamakları	1	1	0	100
Tek ve Çift Sayılar	1	1	0	100
Aralık Kavramı ve Basit Eşitsizlikler	1	1	0	100
Küme Kavramı ve Kümelere İşlemler	1	1	0	100
Fonksiyon Grafikleri	1	0	0	0
Önermeler ve Bileşik Önermeler	1	1	0	100
VERİ	1	1	0	100
Kesir Problemleri	2	2	0	100
Sayı Problemleri	4	2	1	50
Bölünebilme Kuralları	1	0	0	0
Periyodik Durumlar	1	1	0	100
Yaş Problemleri	1	1	0	100
Hareket Problemleri	1	0	0	0
Karışım Problemleri	4	4	0	100

	Soru	Doğru	Yanlış	Boş	Net	Başarı
Fizik	7	2	4	1	1,00	% 14
Kimya	7	4	2	1	3,50	% 50
Biyoloji	6	2	4	0	1,00	% 17
TYT Fen	20	8	10	2	5,50	% 28
Cevap Anahtarı	B	CCADECECAADACECDCCDC				
Cevaplarınız		abAc eEeAcDAC eDcCea				

	S	D	Y	B%
Fizik	0	0	0	0
Akışkanlarda akış hızı ile akışkan basıncı arasında ilişki kurar.	1	0	0	0
Kuvvet, ivme ve kütle kavramları arasındaki ilişkiyi açıklar.	1	1	0	100
Yapışma (adezyon) ve birbirini tutma (kohezyon) olaylarını örneklerle açıklar.	1	0	1	0
Ses Dalgası	1	0	1	0
Yaylarda atmanın yansımaları ve iletmesini analiz eder.	1	0	1	0
Küresel aynalarda görüntü oluşumunu ve özelliklerini açıklar.	1	1	0	100
Farklı sıcaklıktaki maddelerin ısı dengeye ulaşma sürecine ilişkin veri toplayarak kaydeder.	1	0	1	0
Kimya	0	0	0	0
Kimyanın ve kimyacıların başlıca çalışma alanlarını açıklar.	1	1	0	100
Periyodik özelliklerin değişme eğilimlerini açıklar.	1	1	0	100
Kimyasal türler arasındaki etkileşimleri sınıflandırır.	1	0	1	0
Kimyanın temel kanunlarını açıklar.	1	0	1	0
Sıvılarda viskoziteyi etkileyen faktörleri açıklar.	1	1	0	100
Çözünmüş madde oranını belirten ifadeleri yorumlar.	1	0	0	0
Astilerin ve bazların günlük hayat açısından önemli tepkimelerini açıklar.	1	1	0	100
Biyoloji	0	0	0	0
Ekosistemde Madde ve Enerji Akışı	1	0	1	0
Soyağaçları (Ototomal)	1	1	0	100
Enzimler	1	0	1	0
Canlıların Sınıflandırılması (Genel Özellikler)	1	1	0	100
Büyük Moleküllerin Taşınması	1	0	1	0
Mitoz	1	0	1	0

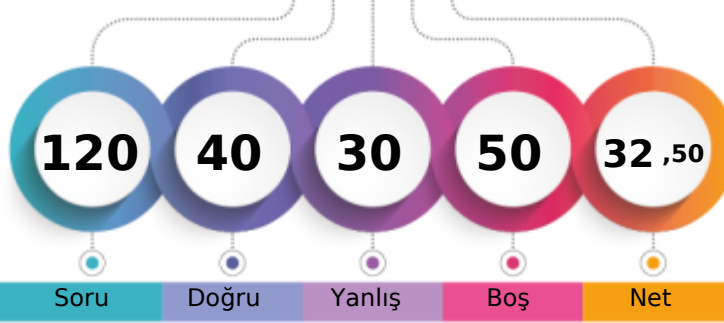

1. Öğrenci

Sizin yeriniz
(119302.)

Sonuncu Öğrenci

Soru Doğru Yanlış Boş Net

Şube Kurum İlçe İl Genel

Öğrenci Sıra No 82 437 1026 3110 119302 % 77,88

Sınava Katılan Öğrenci Sayısı 104 528 1227 3817 153181

	Soru	Doğru	Yanlış	Boş	Net	Başarı
TYT Türkçe	40	25	14	1	21,50	% 54
Cevap Anahtarı	B	ABABADCACBDBCDCDCEDEBCEBAEBCAEEAEDCEDE				
Cevaplarınız		cddbADaAaD DCBCadCaDEBadBAaeCAEDEAEbeEDE				

	S	D	Y	B%
Türkçe	0	0	0	0
Metne Sözcük Yerleştirme	1	0	1	0
Sözcükte Anlam	1	0	1	0
Söz Öbeklerinde Anlam	1	1	0	100
CÜMLENİN ANLAMI VE YORUMU	2	1	1	50
Cümlede Kavramlar	1	1	0	100
Parçadaki Cümlelerin İçerik ve Özellikleri	1	0	1	0
CÜMLENİN ÖGELERİ	1	0	0	0
Filiisiler - Karma	1	0	1	0
SES BİLGİSİ	1	0	1	0
Büyük Harflerin Yazılışı	1	1	0	100
NOKTALAMA İŞARETLERİ	1	1	0	100
Üç Nokta	1	1	0	100
Düşünceyi Geliştirme Yolları	1	1	0	100
Paragrafta Anlatım Akışını Bozan Cümle	1	0	1	0
Paragrafı İkiye Ayırma	1	1	0	100
Paragrafa Cümle Yerleştirme	1	1	0	100
Cümlelerden Paragraf Oluşturma	1	1	0	100
Paragrafta Boş Bırakılan Yerleri Tamamlama	1	1	0	100
Paragrafta Ana Düşünce (Ana Fikir)	5	3	2	60
Diyalogun Yorumlanması	1	0	1	0
Paragrafın Yorumlanması	4	2	2	50
Paragrafta Yardımcı Düşünceler	9	7	2	78
Paragrafa Özgü Soru Kökü	1	1	0	100
Anlatım Teknikleri	1	1	0	100

	Soru	Doğru	Yanlış	Boş	Net	Başarı
Tarih-1	5	3	2	0	2,50	% 50
Coğrafya-1	5	2	3	0	1,25	% 25
Felsefe	5	2	3	0	1,25	% 25
Din Kült. ve Ahl. Bil.	5	4	1	0	3,75	% 75
Felsefe (Seçmeli)	5	0	0	5	0,00	% 0
TYT Sosyal	20	11	9	0	8,75	% 44
Cevap Anahtarı	B	ABEAEDBEDBBABBDBACECDDCD				
Cevaplarınız		AeEAdeDadcaBAaADbCcE				

	S	D	Y	B%
Tarih-1	0	0	0	0
İlk Çağ'da Başlıca Medeniyet Havzaları	1	0	1	0
İslamiyet'in Doğduğu Dönemde Dünya	1	0	1	0
İslamiyet'in Türk Devlet ve Toplum Yapısına Etkisi	1	1	0	100
Sevr Antlaşması	1	1	0	100
20. Yüzyıl Başlarında Osmanlı Devleti	1	1	0	100
Coğrafya-1	0	0	0	0
Coğrafya biliminin gelişimini açıklar.	1	1	0	100
İklim elemanlarının oluşumunu ve dağılımını açıklar.	1	0	1	0
Yeryüzündeki toprak çeşitliliğini oluşum süreçleri ile ilişkilendirir.	1	0	1	0
Küresel Ortam: Bölgeler ve Ülkeler	1	0	1	0
Afetlerden korunma yöntemlerini açıklar.	1	1	0	100
Felsefe	0	0	0	0
Felsefi düşüncenin özelliklerini açıklar.	1	1	0	100
Bilgi felsefesinin konusunu ve problemlerini açıklar.	1	0	1	0
Felsefenin ortaya çıkışını hazırlayan düşünce ortamını açıklar.	1	0	1	0
Örnek felsefi metinlerden hareketle MÖ 6. yüzyıl-MS 2. yüzyıl filozoflarının felsefi görüşlerini analiz eder.	1	0	1	0
Ahlak felsefesinin konusunu ve problemlerini açıklar.	1	1	0	100
Din Kült. ve Ahl. Bil.	0	0	0	0
Gönül Coğrafyamız	1	0	1	0
Allah İnsan İlişkisi	1	1	0	100
Kur'an'da Bazı Kavramlar	1	1	0	100

	Soru	Doğru	Yanlış	Boş	Net	Başarı
Matematik-1	30	2	6	22	0,50	% 2
Geometri	10	0	1	9	-0,25	% 0
TYT Matematik	40	2	7	31	0,25	% 1
Cevap Anahtarı	B	CBCEDADEEBEBECDDCEDDECCDBCCDBDEDECEBEACBC				
Cevaplarınız		aa E b c eCb b				

	S	D	Y	B%
Matematik-1	0	0	0	0
Rasyonel Sayılar	1	0	0	0
Üslü ifadeler	1	0	0	0
Kökü ifadeler	1	0	0	0
Asal Sayılar ve Aralarında Asal Sayılar	1	0	0	0
Birinci Dereceden Bir Bilinmeyenli Denklemler	1	0	1	0
Mutlak Değerli Eşitsizlikler	1	0	0	0
Sayı Basamakları	1	0	1	0
Tek ve Çift Sayılar	1	0	0	0
Aralık Kavramı ve Basit Eşitsizlikler	1	1	0	100
Küme Kavramı ve Kümelere İşlemler	1	0	0	0
Fonksiyon Grafikleri	1	0	0	0
Önermeler ve Bileşik Önermeler	1	0	0	0
VERİ	1	0	0	0
Kesir Problemleri	2	0	1	0
Sayı Problemleri	4	0	0	0
Bölünebilme Kuralları	1	0	0	0
Periyodik Durumlar	1	0	1	0
Yaş Problemleri	1	0	0	0
Hareket Problemleri	1	0	0	0
Karışım Problemleri	4	1	2	25

	Soru	Doğru	Yanlış	Boş	Net	Başarı
Fizik	7	2	0	5	2,00	% 29
Kimya	7	0	0	7	0,00	% 0
Biyoloji	6	0	0	6	0,00	% 0
TYT Fen	20	2	0	18	2,00	% 10
Cevap Anahtarı	B	CCADECECAADACECDDCDC				
Cevaplarınız		CE				

	S	D	Y	B%
Fizik	0	0	0	0
Akışkanlarda akış hızı ile akışkan basıncı arasında ilişki kurar.	1	0	0	0
Kuvvet, ivme ve kütle kavramları arasındaki ilişkiyi açıklar.	1	1	0	100
Yapışma (adezyon) ve birbirini tutma (kohezyon) olaylarını örneklerle açıklar.	1	1	0	100
Ses Dalgası	1	0	0	0
Yaylarda atmanın yansımaları ve iletmesini analiz eder.	1	0	0	0
Küresel aynalarda görüntü oluşumunu ve özelliklerini açıklar.	1	0	0	0
Farklı sıcaklıktaki maddelerin ısı dengeye ulaşma sürecine ilişkin veri toplayarak kaydeder.	1	0	0	0
Kimya	0	0	0	0
Kimyanın ve kimyacıların başlıca çalışma alanlarını açıklar.	1	0	0	0
Periyodik özelliklerin değişme eğilimlerini açıklar.	1	0	0	0
Kimyasal türler arasındaki etkileşimleri sınıflandırır.	1	0	0	0
Kimyanın temel kanunlarını açıklar.	1	0	0	0
Sıvılarda viskoziteyi etkileyen faktörleri açıklar.	1	0	0	0
Çözünmüş madde oranını belirten ifadeleri yorumlar.	1	0	0	0
Astilerin ve bazların günlük hayat açısından önemli tepkimelerini açıklar.	1	0	0	0
Biyoloji	0	0	0	0
Ekosistemde Madde ve Enerji Akışı	1	0	0	0
Soyağaçları (Ototomal)	1	0	0	0
Enzimler	1	0	0	0
Canlıların Sınıflandırılması (Genel Özellikler)	1	0	0	0
Büyük Moleküllerin Taşınması	1	0	0	0
Mitoz	1	0	0	0

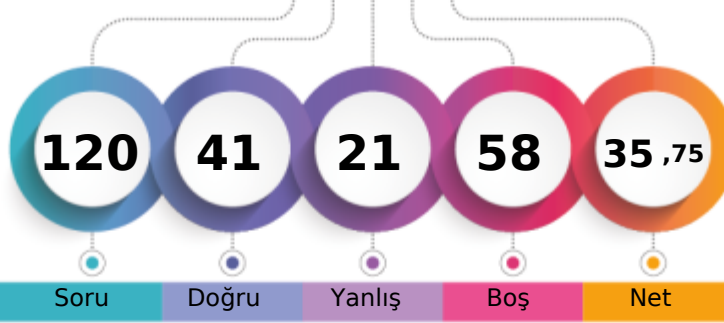

1. Öğrenci

Sizin yeriniz
(112174.)

Sonuncu Öğrenci

Soru Doğru Yanlış Boş Net

Şube Kurum İlçe İl Genel

Öğrenci Sıra No 79 409 966 2907 112174 % 73,23

Sınava Katılan Öğrenci Sayısı 104 528 1227 3817 153181

	Soru	Doğru	Yanlış	Boş	Net	Başarı
TYT Türkçe	40	22	13	5	18,75	% 47
Cevap Anahtarı	A BAADABCBBCDADEBCDCBDAECCBACBAEBAEEDDECECED					
Cevaplarınız	BcdDAeC ccDbBCD DAEaCdBCAEaEAEebEdDED					

	S	D	Y	B	%
Türkçe	0	0	0	0	0
Metne Sözcük Yerleştirme	1	1	0	100	
Sözcükte Anlam	1	0	1	0	
Söz Öbeklerinde Anlam	1	0	1	0	
CÜMLENİN ANLAMI VE YORUMU	2	2	0	100	
Cümlede Kavramlar	1	0	1	0	
Parçadaki Cümlelerin İçerik ve Özellikleri	1	1	0	100	
CÜMLENİN ÖGELERİ	1	0	0	0	
Filiisiler - Karma	1	0	0	0	
SES BİLGİSİ	1	0	1	0	
Büyük Harflerin Yazılışı	1	0	1	0	
NOKTALAMA İŞARETLERİ	1	1	0	100	
Üç Nokta	1	0	1	0	
Düşünceyi Geliştirme Yolları	1	1	0	100	
Paragrafta Anlatım Akışını Bozan Cümle	1	1	0	100	
Paragrafı İkiye Ayırma	1	1	0	100	
Paragrafa Cümle Yerleştirme	1	0	0	0	
Cümlelerden Paragraf Oluşturma	1	0	0	0	
Paragrafta Boş Bırakılan Yerleri Tamamlama	1	0	0	0	
Paragrafta Ana Düşünce (Ana Fikir)	5	5	0	100	
Diyalogun Yorumlanması	1	0	1	0	
Paragrafın Yorumlanması	4	2	2	50	
Paragrafta Yardımcı Düşünceler	9	6	3	67	
Paragrafa Özgü Soru Kökü	1	1	0	100	
Anlatım Teknikleri	1	0	1	0	

	Soru	Doğru	Yanlış	Boş	Net	Başarı
Tarih-1	5	3	2	0	2,50	% 50
Coğrafya-1	5	2	2	1	1,50	% 30
Felsefe	5	3	1	1	2,75	% 55
Din Kül. ve Ahl. Bil.	5	2	2	1	1,50	% 30
Felsefe (Seçmeli)	5	0	0	5	0,00	% 0
TYT Sosyal	20	10	7	3	8,25	% 41
Cevap Anahtarı	A ABAAEAEDEBDBBBBAEDCBDCDD					
Cevaplarınız	AcAbAeE eDBBa AcaD B					

	S	D	Y	B	%
Tarih-1	0	0	0	0	0
İlk Çağ'da Başlıca Medeniyet Havzaları	1	1	0	100	
İslamiyet'in Doğduğu Dönemde Dünya	1	0	1	0	
İslamiyet'in Türk Devlet ve Toplum Yapısına Etkisi	1	1	0	100	
Sevr Antlaşması	1	0	1	0	
20. Yüzyıl Başlarında Osmanlı Devleti	1	1	0	100	
Coğrafya-1	0	0	0	0	0
Coğrafya biliminin gelişimini açıklar.	1	1	0	100	
İklim elemanlarının oluşumunu ve dağılımını açıklar.	1	0	1	0	
Yeryüzündeki toprak çeşitliliğini oluşum süreçleri ile ilişkilendirir.	1	0	0	0	
Küresel Ortam: Bölgeler ve Ülkeler	1	0	1	0	
Afetlerden korunma yöntemlerini açıklar.	1	1	0	100	
Felsefe	0	0	0	0	0
Felsefi düşüncenin özelliklerini açıklar.	1	1	0	100	
Bilgi felsefesinin konusunu ve problemlerini açıklar.	1	1	0	100	
Felsefenin ortaya çıkışını hazırlayan düşünce ortamını açıklar.	1	0	1	0	
Örnek felsefi metinlerden hareketle MÖ 6. yüzyıl-MS 2. yüzyıl filozoflarının felsefi görüşlerini analiz eder.	1	0	0	0	
Ahlak felsefesinin konusunu ve problemlerini açıklar.	1	1	0	100	
Din Kül. ve Ahl. Bil.	0	0	0	0	0
Gönül Coğrafyamız	1	0	1	0	
Allah İnsan İlişkisi	1	0	1	0	
Kur'an'da Bazı Kavramlar	1	1	0	100	

	Soru	Doğru	Yanlış	Boş	Net	Başarı
Matematik-1	30	6	1	23	5,75	% 19
Geometri	10	3	0	7	3,00	% 30
TYT Matematik	40	9	1	30	8,75	% 22
Cevap Anahtarı	A EDDCCEBAECDBBEEDDCCDDECBDCDEDBECEDEBBACEC					
Cevaplarınız	EDDCCa B CEC					

	S	D	Y	B	%
Matematik-1	0	0	0	0	0
Rasyonel Sayılar	1	1	0	100	
Üslü ifadeler	1	1	0	100	
Kökü ifadeler	1	1	0	100	
Asal Sayılar ve Aralarında Asal Sayılar	1	1	0	100	
Birinci Dereceden Bir Bilinmeyenli Denklemler	1	1	0	100	
Mutlak Değerli Eşitsizlikler	1	0	1	0	
Sayı Basamakları	1	0	0	0	
Tek ve Çift Sayılar	1	0	0	0	
Aralık Kavramı ve Basit Eşitsizlikler	1	0	0	0	
Küme Kavramı ve Kümelere İşlemler	1	0	0	0	
Fonksiyon Grafikleri	1	0	0	0	
Önermeler ve Bileşik Önermeler	1	1	0	100	
VERİ	1	0	0	0	
Kesir Problemleri	2	0	0	0	
Sayı Problemleri	4	0	0	0	
Bölünebilme Kuralları	1	0	0	0	
Periyodik Durumlar	1	0	0	0	
Yaş Problemleri	1	0	0	0	
Hareket Problemleri	1	0	0	0	
Karışım Problemleri	4	0	0	0	

	Soru	Doğru	Yanlış	Boş	Net	Başarı
TYT Fen	20	0	0	20	0,00	% 0
Cevap Anahtarı	A EECDACDAACAECDCDD					
Cevaplarınız						

	S	D	Y	B	%
Fizik	0	0	0	0	0
Akışkanlarda akış hızı ile akışkan basıncı arasında ilişki kurar.	1	0	0	0	
Kuvvet, ivme ve kütle kavramları arasındaki ilişkiyi açıklar.	1	0	0	0	
Yapışma (adezyon) ve birbirini tutma (kohezyon) olaylarını örneklerle açıklar.	1	0	0	0	
Ses Dalgası	1	0	0	0	
Yaylarda atmanın yansımaları ve iletilmesini analiz eder.	1	0	0	0	
Küresel aynalarda görüntü oluşumunu ve özelliklerini açıklar.	1	0	0	0	
Farklı sıcaklıktaki maddelerin ısı dengeye ulaşma sürecine ilişkin veri toplayarak kaydeder.	1	0	0	0	
Kimya	0	0	0	0	0
Kimyanın ve kimyacıların başlıca çalışma alanlarını açıklar.	1	0	0	0	
Periyodik özelliklerin değişme eğilimlerini açıklar.	1	0	0	0	
Kimyasal türler arasındaki etkileşimleri sınıflandırır.	1	0	0	0	
Kimyanın temel kanunlarını açıklar.	1	0	0	0	
Sıvılarda viskoziteyi etkileyen faktörleri açıklar.	1	0	0	0	
Çözünmüş madde oranını belirten ifadeleri yorumlar.	1	0	0	0	
Asitlerin ve bazların günlük hayat açısından önemli tepkimelerini açıklar.	1	0	0	0	
Biyoloji	0	0	0	0	0
Ekosistemde Madde ve Enerji Akışı	1	0	0	0	
Soyağaçları (Otozomal)	1	0	0	0	
Enzimler	1	0	0	0	
Canlıların Sınıflandırılması (Genel Özellikler)	1	0	0	0	
Büyük Moleküllerin Taşınması	1	0	0	0	
Mitoz	1	0	0	0	

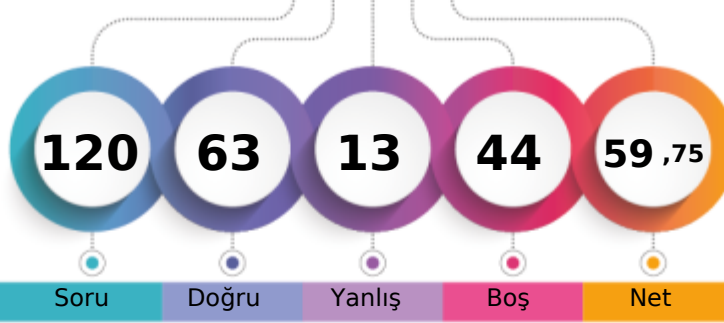
MANİSA / YUNUSEMRE
KEP AKADEMİ12E - 0
İPEK NADİDE ACAR

1. Öğrenci

Sizin yeriniz
(52533.)

Sonuncu Öğrenci

Soru Doğru Yanlış Boş Net

Şube Kurum İlçe İl Genel

Öğrenci Sıra No 20 156 497 1327 52533 % 34,29

Sınava Katılan Öğrenci Sayısı 104 528 1227 3817 153181

		Soru	Doğru	Yanlış	Boş	Net	Başarı
TYT Türkçe		40	34	3	3	33,25	% 83
Cevap Anahtarı	A	BAADABCBDCDADEBCDCBDAECCBACBAEBAEDDEECED					
Cevaplarınız		BAAdABC DcDEBCDCBDAECCAB AEBEAEDbEECED					

	S	D	Y	B%
Türkçe	0	0	0	0
Metne Sözcük Yerleştirme	1	1	0	100
Sözcükte Anlam	1	1	0	100
Söz Öbeklerinde Anlam	1	0	1	0
CÜMLENİN ANLAMI VE YORUMU	2	2	0	100
Cümlede Kavramlar	1	1	0	100
Parçadaki Cümlelerin İçerik ve Özellikleri	1	1	0	100
CÜMLENİN ÖGELERİ	1	0	0	0
Filiisiler - Karma	1	0	0	0
SES BİLGİSİ	1	1	0	100
Büyük Harflerin Yazılışı	1	0	1	0
NOKTALAMA İŞARETLERİ	1	1	0	100
Üç Nokta	1	1	0	100
Düşünceyi Geliştirme Yolları	1	1	0	100
Paragrafta Anlatım Akışını Bozan Cümle	1	1	0	100
Paragrafı İkiye Ayırma	1	1	0	100
Paragrafa Cümle Yerleştirme	1	1	0	100
Cümlelerden Paragraf Oluşturma	1	1	0	100
Paragrafta Boş Bırakılan Yerleri Tamamlama	1	1	0	100
Paragrafta Ana Düşünce (Ana Fikir)	5	4	0	80
Diyalogun Yorumlanması	1	1	0	100
Paragrafın Yorumlanması	4	4	0	100
Paragrafta Yardımcı Düşünceler	9	8	1	89
Paragrafa Özgü Soru Kökü	1	1	0	100
Anlatım Teknikleri	1	1	0	100

		Soru	Doğru	Yanlış	Boş	Net	Başarı
Tarih-1		5	4	1	0	3,75	% 75
Coğrafya-1		5	4	1	0	3,75	% 75
Felsefe		5	4	1	0	3,75	% 75
Din Küll. ve Ahl. Bil.		5	5	0	0	5,00	% 100
Felsefe (Seçmeli)		5	0	0	5	0,00	% 0
TYT Sosyal		20	17	3	0	16,25	% 81
Cevap Anahtarı	A	ABAEAEDEBDBBBBAEDCBDCDD					
Cevaplarınız		dBAEAEDEdDBBBcAAEDCB					

	S	D	Y	B%
Tarih-1	0	0	0	0
İlk Çağ'da Başlıca Medeniyet Havzaları	1	0	1	0
İslamiyet'in Doğduğu Dönemde Dünya	1	1	0	100
İslamiyet'in Türk Devlet ve Toplum Yapısına Etkisi	1	1	0	100
Sevr Antlaşması	1	1	0	100
20. Yüzyıl Başlarında Osmanlı Devleti	1	1	0	100
Coğrafya-1	0	0	0	0
Coğrafya biliminin gelişimini açıklar.	1	1	0	100
İklim elemanlarının oluşumunu ve dağılımını açıklar.	1	1	0	100
Yeryüzündeki toprak çeşitliliğini oluşum süreçleri ile ilişkilendirir.	1	1	0	100
Küresel Ortam: Bölgeler ve Ülkeler	1	0	1	0
Afetlerden korunma yöntemlerini açıklar.	1	1	0	100
Felsefe	0	0	0	0
Felsefi düşüncenin özelliklerini açıklar.	1	1	0	100
Bilgi felsefesinin konusunu ve problemlerini açıklar.	1	1	0	100
Felsefenin ortaya çıkışını hazırlayan düşünce ortamını açıklar.	1	1	0	100
Örnek felsefi metinlerden hareketle MÖ 6. yüzyıl-MS 2. yüzyıl filozoflarının felsefi görüşlerini analiz eder.	1	0	1	0
Ahlak felsefesinin konusunu ve problemlerini açıklar.	1	1	0	100
Din Küll. ve Ahl. Bil.	0	0	0	0
Gönül Coğrafyamız	1	1	0	100
Allah İnsan İlişkisi	1	1	0	100
Kur'an'da Bazı Kavramlar	1	1	0	100

		Soru	Doğru	Yanlış	Boş	Net	Başarı
Matematik-1		30	8	3	19	7,25	% 24
Geometri		10	1	0	9	1,00	% 10
TYT Matematik		40	9	3	28	8,25	% 21
Cevap Anahtarı	A	EDDCCEBAECDBBEEDDCCDDECBDCDEDBECEDBBACEC					
Cevaplarınız		D C c BBecD C Ca E					

	S	D	Y	B%
Matematik-1	0	0	0	0
Rasyonel Sayılar	1	0	0	0
Üslü ifadeler	1	0	0	0
Kökü ifadeler	1	1	0	100
Asal Sayılar ve Aralarında Asal Sayılar	1	0	0	0
Birinci Dereceden Bir Bilinmeyenli Denklemler	1	1	0	100
Mutlak Değerli Eşitsizlikler	1	0	0	0
Sayı Basamakları	1	0	0	0
Tek ve Çift Sayılar	1	0	0	0
Aralık Kavramı ve Basit Eşitsizlikler	1	0	1	0
Küme Kavramı ve Kümelerde İşlemler	1	0	0	0
Fonksiyon Grafikleri	1	0	0	0
Önermeler ve Bileşik Önermeler	1	1	0	100
VERİ	1	1	0	100
Kesir Problemleri	2	1	0	50
Sayı Problemleri	4	1	1	25
Bölünebilme Kuralları	1	1	0	100
Periyodik Durumlar	1	0	0	0
Yaş Problemleri	1	0	0	0
Hareket Problemleri	1	0	0	0
Karışım Problemleri	4	1	0	25

		Soru	Doğru	Yanlış	Boş	Net	Başarı
Fizik		7	2	2	3	1,50	% 21
Kimya		7	1	0	6	1,00	% 14
Biyoloji		6	0	2	4	-0,50	% 0
TYT Fen		20	3	4	13	2,00	% 10
Cevap Anahtarı	A	EECDACDAACAEBCDCDCD					
Cevaplarınız		Ece A D e d					

	S	D	Y	B%
Fizik	0	0	0	0
Akışkanlarda akış hızı ile akışkan basıncı arasında ilişki kurar.	1	1	0	100
Kuvvet, ivme ve kütle kavramları arasındaki ilişkiyi açıklar.	1	0	1	0
Yapışma (adezyon) ve birbirini tutma (kohezyon) olaylarını örneklerle açıklar.	1	0	1	0
Ses Dalgası	1	0	0	0
Yaylarda atmanın yansımaları ve iletmesini analiz eder.	1	0	0	0
Küresel aynalarda görüntü oluşumunu ve özelliklerini açıklar.	1	1	0	100
Farklı sıcaklıktaki maddelerin ısı dengeye ulaşma sürecine ilişkin veri toplayarak kaydeder.	1	0	0	0
Kimya	0	0	0	0
Kimyanın ve kimyacıların başlıca çalışma alanlarını açıklar.	1	1	0	100
Periyodik özelliklerin değişme eğilimlerini açıklar.	1	0	0	0
Kimyasal türler arasındaki etkileşimleri sınıflandırır.	1	0	0	0
Kimyanın temel kanunlarını açıklar.	1	0	0	0
Sıvıların viskoziteyi etkileyen faktörleri açıklar.	1	0	0	0
Çözünmüş madde oranını belirten ifadeleri yorumlar.	1	0	0	0
Astilerin ve bazların günlük hayat açısından önemli tepkimelerini açıklar.	1	0	0	0
Biyoloji	0	0	0	0
Ekosistemde Madde ve Enerji Akışı	1	0	1	0
Soyağaçları (Ototomal)	1	0	0	0
Enzimler	1	0	1	0
Canlıların Sınıflandırılması (Genel Özellikler)	1	0	0	0
Büyük Moleküllerin Taşınması	1	0	0	0
Mitoz	1	0	0	0

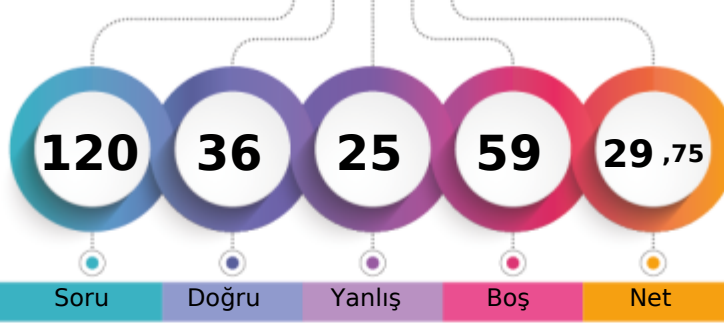
MANİSA / YUNUSEMRE
KEP AKADEMİ12E - 0
İREM YALÇIN

1. Öğrenci

Sizin yeriniz
(125369.)

Sonuncu Öğrenci

Soru

Doğru

Yanlış

Boş

Net

Şube

Kurum

İlçe

İl

Genel

Öğrenci Sıra No

86

460

1067

3252

125369 % 81,84

Sınava Katılan Öğrenci Sayısı

104

528

1227

3817

153181

	Soru	Doğru	Yanlış	Boş	Net	Başarı
TYT Türkçe	40	22	12	6	19,00	% 48
Cevap Anahtarı	B	ABABADCACBDBCDCDCEDEBCEBAEBCAEDAEEDCEDE				
Cevaplarınız		ABbDbDa cBaCaCbC D dCdBAEeCAEDEAEbCED				

	S	D	Y	B%
Türkçe	0	0	0	0
Metne Sözcük Yerleştirme	1	1	0	100
Sözcükte Anlam	1	1	0	100
Söz Öbeklerinde Anlam	1	0	1	0
CÜMLENİN ANLAMI VE YORUMU	2	1	1	50
Cümlede Kavramlar	1	0	1	0
Parçadaki Cümlelerin İçerik ve Özellikleri	1	0	1	0
CÜMLENİN ÖGELERİ	1	1	0	100
Filiisiler - Karma	1	0	0	0
SES BİLGİSİ	1	0	1	0
Büyük Harflerin Yazılışı	1	0	0	0
NOKTALAMA İŞARETLERİ	1	0	1	0
Üç Nokta	1	0	0	0
Düşünceyi Geliştirme Yolları	1	0	1	0
Paragrafta Anlatım Akışını Bozan Cümle	1	1	0	100
Paragrafı İkiye Ayırma	1	0	1	0
Paragrafa Cümle Yerleştirme	1	1	0	100
Cümlelerden Paragraf Oluşturma	1	1	0	100
Paragrafta Boş Bırakılan Yerleri Tamamlama	1	0	1	0
Paragrafta Ana Düşünce (Ana Fikir)	5	3	1	60
Diyalogun Yorumlanması	1	1	0	100
Paragrafın Yorumlanması	4	2	1	50
Paragrafta Yardımcı Düşünceler	9	7	1	78
Paragrafa Özgü Soru Kökü	1	1	0	100
Anlatım Teknikleri	1	1	0	100

	Soru	Doğru	Yanlış	Boş	Net	Başarı
Tarih-1	5	3	2	0	2,50	% 50
Coğrafya-1	5	2	2	1	1,50	% 30
Felsefe	5	2	1	2	1,75	% 35
Din Kült. ve Ahl. Bil.	5	4	0	1	4,00	% 80
Felsefe (Seçmeli)	5	0	0	5	0,00	% 0
TYT Sosyal	20	11	5	4	9,75	% 49
Cevap Anahtarı	B	ABEAEDBEDBBABBDBACECDDCD				
Cevaplarınız		AcEAbEDad BB d BACE				

	S	D	Y	B%
Tarih-1	0	0	0	0
İlk Çağ'da Başlıca Medeniyet Havzaları	1	0	1	0
İslamiyet'in Doğduğu Dönemde Dünya	1	0	1	0
İslamiyet'in Türk Devlet ve Toplum Yapısına Etkisi	1	1	0	100
Sevr Antlaşması	1	1	0	100
20. Yüzyıl Başlarında Osmanlı Devleti	1	1	0	100
Coğrafya-1	0	0	0	0
Coğrafya biliminin gelişimini açıklar.	1	1	0	100
İklim elemanlarının oluşumunu ve dağılımını açıklar.	1	0	0	0
Yeryüzündeki toprak çeşitliliğini oluşum süreçleri ile ilişkilendirir.	1	0	1	0
Küresel Ortam: Bölgeler ve Ülkeler	1	0	1	0
Afetlerden korunma yöntemlerini açıklar.	1	1	0	100
Felsefe	0	0	0	0
Felsefi düşüncenin özelliklerini açıklar.	1	1	0	100
Bilgi felsefesinin konusunu ve problemlerini açıklar.	1	1	0	100
Felsefenin ortaya çıkışını hazırlayan düşünce ortamını açıklar.	1	0	1	0
Örnek felsefi metinlerden hareketle MÖ 6. yüzyıl-MS 2. yüzyıl filozoflarının felsefi görüşlerini analiz eder.	1	0	0	0
Ahlak felsefesinin konusunu ve problemlerini açıklar.	1	0	0	0
Din Kült. ve Ahl. Bil.	0	0	0	0
Gönül Coğrafyamız	1	1	0	100
Allah İnsan İlişkisi	1	1	0	100
Kur'an'da Bazı Kavramlar	1	0	0	0

	Soru	Doğru	Yanlış	Boş	Net	Başarı
Matematik-1	30	3	3	24	2,25	% 8
Geometri	10	0	0	10	0,00	% 0
TYT Matematik	40	3	3	34	2,25	% 6
Cevap Anahtarı	B	CBCEDADEEBEBECDDCEDDECCDBCCDBDEDECEBEACBC				
Cevaplarınız		d C Ab e C				

	S	D	Y	B%
Matematik-1	0	0	0	0
Rasyonel Sayılar	1	0	0	0
Üslü ifadeler	1	0	1	0
Kökü ifadeler	1	0	0	0
Asal Sayılar ve Aralarında Asal Sayılar	1	0	1	0
Birinci Dereceden Bir Bilinmeyenli Denklemler	1	1	0	100
Mutlak Değerli Eşitsizlikler	1	0	0	0
Sayı Basamakları	1	0	0	0
Tek ve Çift Sayılar	1	1	0	100
Aralık Kavramı ve Basit Eşitsizlikler	1	0	0	0
Küme Kavramı ve Kümelere İşlemler	1	0	0	0
Fonksiyon Grafikleri	1	0	0	0
Önermeler ve Bileşik Önermeler	1	0	1	0
VERİ	1	0	0	0
Kesir Problemleri	2	0	0	0
Sayı Problemleri	4	0	0	0
Bölünebilirlik Kuralları	1	0	0	0
Periyodik Durumlar	1	0	0	0
Yaş Problemleri	1	1	0	100
Hareket Problemleri	1	0	0	0
Karışım Problemleri	4	0	0	0

	Soru	Doğru	Yanlış	Boş	Net	Başarı
Fizik	7	0	2	5	-0,50	% 0
Kimya	7	0	1	6	-0,25	% 0
Biyoloji	6	0	2	4	-0,50	% 0
TYT Fen	20	0	5	15	-1,25	% 0
Cevap Anahtarı	B	CCADECECAADACECDCCDC				
Cevaplarınız		ec c b e				

	S	D	Y	B%
Fizik	0	0	0	0
Akışkanlarda akış hızı ile akışkan basıncı arasında ilişki kurar.	1	0	0	0
Kuvvet, ivme ve kütle kavramları arasındaki ilişkiyi açıklar.	1	0	1	0
Yapışma (adezyon) ve birbirini tutma (kohezyon) olaylarını örneklerle açıklar.	1	0	1	0
Ses Dalgası	1	0	0	0
Yaylarda atmanın yansımaları ve iletmesini analiz eder.	1	0	0	0
Küresel aynalarda görüntü oluşumunu ve özelliklerini açıklar.	1	0	0	0
Farklı sıcaklıktaki maddelerin ısı dengeye ulaşma sürecine ilişkin veri toplayarak kaydeder.	1	0	0	0
Kimya	0	0	0	0
Kimyanın ve kimyacıların başlıca çalışma alanlarını açıklar.	1	0	0	0
Periyodik özelliklerin değişim eğilimlerini açıklar.	1	0	0	0
Kimyasal türler arasındaki etkileşimleri sınıflandırır.	1	0	1	0
Kimyanın temel kanunlarını açıklar.	1	0	0	0
Sıvılarda viskoziteyi etkileyen faktörleri açıklar.	1	0	0	0
Çözünmüş madde oranını belirten ifadeleri yorumlar.	1	0	0	0
Astilerin ve bazların günlük hayat açısından önemli tepkimelerini açıklar.	1	0	0	0
Biyoloji	0	0	0	0
Ekosistemde Madde ve Enerji Akışı	1	0	0	0
Soyağaçları (Ototomal)	1	0	0	0
Enzimler	1	0	0	0
Canlıların Sınıflandırılması (Genel Özellikler)	1	0	1	0
Büyük Moleküllerin Taşınması	1	0	0	0
Mitoz	1	0	1	0

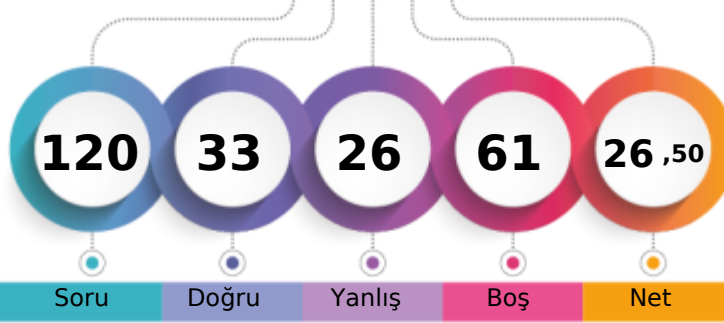

1. Öğrenci

Sizin yeriniz
(131019.)

Sonuncu Öğrenci

Soru Doğru Yanlış Boş Net

Şube Kurum İlçe İl Genel

Öğrenci Sıra No 95 482 1098 3379 131019 % 85,53

Sınava Katılan Öğrenci Sayısı 104 528 1227 3817 153181

	Soru	Doğru	Yanlış	Boş	Net	Başarı
TYT Türkçe	40	21	16	3	17,00	% 43
Cevap Anahtarı	B	ABABADCACBDBCDCDCDEBCEBAEBCAEDAEADCEDE				
Cevaplarınız		ABCbDdBd c Decd CCcDbdabBbEBCAEDAEadBCEDE				

	S	D	Y	B%
Türkçe	0	0	0	0
Metne Sözcük Yerleştirme	1	1	0	100
Sözcükte Anlam	1	1	0	100
Söz Öbeklerinde Anlam	1	0	1	0
CÜMLENİN ANLAMI VE YORUMU	2	1	1	50
Cümlede Kavramlar	1	1	0	100
Parçadaki Cümlelerin İçerik ve Özellikleri	1	0	1	0
CÜMLENİN ÖGELERİ	1	0	0	0
Filiisiler - Karma	1	0	0	0
SES BİLGİSİ	1	0	0	0
Büyük Harflerin Yazılışı	1	0	1	0
NOKTALAMA İŞARETLERİ	1	1	0	100
Üç Nokta	1	0	1	0
Düşünceyi Geliştirme Yolları	1	0	1	0
Paragrafta Anlatım Akışını Bozan Cümle	1	1	0	100
Paragrafı İkiye Ayırma	1	0	1	0
Paragrafa Cümle Yerleştirme	1	0	1	0
Cümlelerden Paragraf Oluşturma	1	0	1	0
Paragrafta Boş Bırakılan Yerleri Tamamlama	1	0	1	0
Paragrafta Ana Düşünce (Ana Fikir)	5	3	2	60
Diyalogun Yorumlanması	1	0	1	0
Paragrafın Yorumlanması	4	4	0	100
Paragrafta Yardımcı Düşünceler	9	6	3	67
Paragrafa Özgü Soru Kökü	1	1	0	100
Anlatım Teknikleri	1	1	0	100

	Soru	Doğru	Yanlış	Boş	Net	Başarı
Tarih-1	5	4	1	0	3,75	% 75
Coğrafya-1	5	2	2	1	1,50	% 30
Felsefe	5	3	1	1	2,75	% 55
Din Kült. ve Ahl. Bil.	5	3	1	1	2,75	% 55
Felsefe (Seçmeli)	5	0	0	5	0,00	% 0
TYT Sosyal	20	12	5	3	10,75	% 54
Cevap Anahtarı	B	ABEAAEDBEDBBABBDBACECDDCD				
Cevaplarınız		ABdAAEc EbBBA c BeCE				

	S	D	Y	B%
Tarih-1	0	0	0	0
İlk Çağ'da Başlıca Medeniyet Havzaları	1	1	0	100
İslamiyet'in Doğduğu Dönemde Dünya	1	1	0	100
İslamiyet'in Türk Devlet ve Toplum Yapısına Etkisi	1	1	0	100
Sevr Antlaşması	1	0	1	0
20. Yüzyıl Başlarında Osmanlı Devleti	1	1	0	100
Coğrafya-1	0	0	0	0
Coğrafya biliminin gelişimini açıklar.	1	1	0	100
İklim elemanlarının oluşumunu ve dağılımını açıklar.	1	0	1	0
Yeryüzündeki toprak çeşitliliğini oluşum süreçleri ile ilişkilendirir.	1	1	0	100
Küresel Ortam: Bölgeler ve Ülkeler	1	0	0	0
Afetlerden korunma yöntemlerini açıklar.	1	0	1	0
Felsefe	0	0	0	0
Felsefi düşüncenin özelliklerini açıklar.	1	1	0	100
Bilgi felsefesinin konusunu ve problemlerini açıklar.	1	1	0	100
Felsefenin ortaya çıkışını hazırlayan düşünce ortamını açıklar.	1	0	1	0
Örnek felsefi metinlerden hareketle MÖ 6. yüzyıl-MS 2. yüzyıl filozoflarının felsefi görüşlerini analiz eder.	1	0	0	0
Ahlak felsefesinin konusunu ve problemlerini açıklar.	1	1	0	100
Din Kült. ve Ahl. Bil.	0	0	0	0
Gönül Coğrafyamız	1	0	1	0
Allah İnsan İlişkisi	1	1	0	100
Kur'an'da Bazı Kavramlar	1	0	0	0

	Soru	Doğru	Yanlış	Boş	Net	Başarı
Matematik-1	30	0	2	28	-0,50	% 0
Geometri	10	0	0	10	0,00	% 0
TYT Matematik	40	0	2	38	-0,50	% 0
Cevap Anahtarı	B	CBCDEADEEBEBEBCDDCEDDECCDBBCCDBDEDECEBEACBC				
Cevaplarınız		ee				

	S	D	Y	B%
Matematik-1	0	0	0	0
Rasyonel Sayılar	1	0	0	0
Üslü ifadeler	1	0	0	0
Kökü ifadeler	1	0	0	0
Asal Sayılar ve Aralarında Asal Sayılar	1	0	0	0
Birinci Dereceden Bir Bilinmeyenli Denklemler	1	0	0	0
Mutlak Değerli Eşitsizlikler	1	0	0	0
Sayı Basamakları	1	0	0	0
Tek ve Çift Sayılar	1	0	0	0
Aralık Kavramı ve Basit Eşitsizlikler	1	0	0	0
Küme Kavramı ve Kümelere İşlemler	1	0	0	0
Fonksiyon Grafikleri	1	0	0	0
Önermeler ve Bileşik Önermeler	1	0	0	0
VERİ	1	0	0	0
Kesir Problemleri	2	0	0	0
Sayı Problemleri	4	0	0	0
Bölünebilme Kuralları	1	0	0	0
Periyodik Durumlar	1	0	0	0
Yaş Problemleri	1	0	0	0
Hareket Problemleri	1	0	0	0
Karışım Problemleri	4	0	2	0

	Soru	Doğru	Yanlış	Boş	Net	Başarı
Fizik	7	0	3	4	-0,75	% 0
Kimya	7	0	0	7	0,00	% 0
Biyoloji	6	0	0	6	0,00	% 0
TYT Fen	20	0	3	17	-0,75	% 0
Cevap Anahtarı	B	CCADECECAADACECDDCDC				
Cevaplarınız		c bd				

	S	D	Y	B%
Fizik	0	0	0	0
Akışkanlarda akış hızı ile akışkan basıncı arasında ilişki kurar.	1	0	1	0
Kuvvet, ivme ve kütle kavramları arasındaki ilişkiyi açıklar.	1	0	0	0
Yapışma (adezyon) ve birbirini tutma (kohezyon) olaylarını örneklerle açıklar.	1	0	1	0
Ses Dalgası	1	0	0	0
Yaylarda atmanın yansımaları ve iletmesini analiz eder.	1	0	0	0
Küresel aynalarda görüntü oluşumunu ve özelliklerini açıklar.	1	0	1	0
Farklı sıcaklıktaki maddelerin ısı dengeye ulaşma sürecine ilişkin veri toplayarak kaydeder.	1	0	0	0
Kimya	0	0	0	0
Kimyanın ve kimyacıların başlıca çalışma alanlarını açıklar.	1	0	0	0
Periyodik özelliklerin değişme eğilimlerini açıklar.	1	0	0	0
Kimyasal türler arasındaki etkileşimleri sınıflandırır.	1	0	0	0
Kimyanın temel kanunlarını açıklar.	1	0	0	0
Sıvılarda viskoziteyi etkileyen faktörleri açıklar.	1	0	0	0
Çözünmüş madde oranını belirten ifadeleri yorumlar.	1	0	0	0
Astilerin ve bazların günlük hayat açısından önemli tepkimelerini açıklar.	1	0	0	0
Biyoloji	0	0	0	0
Ekosistemde Madde ve Enerji Akışı	1	0	0	0
Soyağaçları (Ototomal)	1	0	0	0
Enzimler	1	0	0	0
Canlıların Sınıflandırılması (Genel Özellikler)	1	0	0	0
Büyük Moleküllerin Taşınması	1	0	0	0
Mitoz	1	0	0	0

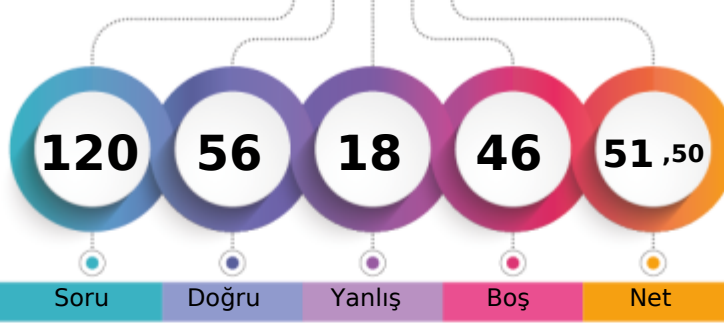
MANİSA / YUNUSEMRE
KEP AKADEMİ12E - 0
KEMAL HORUZ

1. Öğrenci

Sizin yeriniz
(71269.)

Sonucu Öğrenci

Soru Doğru Yanlış Boş Net

Şube Kurum İlçe İl Genel

Öğrenci Sıra No 44 237 653 1809 71269 % 46,53

Sınava Katılan Öğrenci Sayısı 104 528 1227 3817 153181

	Soru	Doğru	Yanlış	Boş	Net	Başarı
TYT Türkçe	40	33	6	1	31,50	% 79
Cevap Anahtarı	B	ABABADCACBDCBCDCEDEBCEBABAEBCEAEDEAEDECEDE				
Cevaplarınız		cBcB DCcCDBDCBCaCCdDEBCABAEeCAEDEAEDECEDE				

	S	D	Y	B%
Türkçe	0	0	0	0
Metne Sözcük Yerleştirme	1	1	0	100
Sözcükte Anlam	1	0	1	0
Söz Öbeklerinde Anlam	1	0	0	0
CÜMLENİN ANLAMI VE YORUMU	2	1	1	50
Cümlede Kavramlar	1	1	0	100
Parçadaki Cümlelerin İçerik ve Özellikleri	1	1	0	100
CÜMLENİN ÖGELERİ	1	1	0	100
Filiisiler - Karma	1	1	0	100
SES BİLGİSİ	1	0	1	0
Büyük Harflerin Yazılışı	1	0	1	0
NOKTALAMA İŞARETLERİ	1	1	0	100
Üç Nokta	1	1	0	100
Düşünceyi Geliştirme Yolları	1	1	0	100
Paragrafta Anlatım Akışını Bozan Cümle	1	1	0	100
Paragrafı İkiye Ayırma	1	1	0	100
Paragrafa Cümle Yerleştirme	1	1	0	100
Cümlelerden Paragraf Oluşturma	1	1	0	100
Paragrafta Boş Bırakılan Yerleri Tamamlama	1	1	0	100
Paragrafta Ana Düşünce (Ana Fikir)	5	4	1	80
Diyalogun Yorumlanması	1	1	0	100
Paragrafın Yorumlanması	4	3	1	75
Paragrafta Yardımcı Düşünceler	9	9	0	100
Paragrafa Özgü Soru Kökü	1	1	0	100
Anlatım Teknikleri	1	1	0	100

	Soru	Doğru	Yanlış	Boş	Net	Başarı
Tarih-1	5	5	0	0	5,00	% 100
Coğrafya-1	5	4	1	0	3,75	% 75
Felsefe	5	4	0	1	4,00	% 80
Din Kült. ve Ahl. Bil.	5	1	3	1	0,25	% 5
Felsefe (Seçmeli)	5	0	0	5	0,00	% 0
TYT Sosyal	20	14	4	2	13,00	% 65
Cevap Anahtarı	B	ABEAAEDBEDBBABBDBACECDDCD				
Cevaplarınız		ABEAAEDeEDBBA B Beeb				

	S	D	Y	B%
Tarih-1	0	0	0	0
İlk Çağ'da Başlıca Medeniyet Havzaları	1	1	0	100
İslamiyet'in Doğduğu Dönemde Dünya	1	1	0	100
İslamiyet'in Türk Devlet ve Toplum Yapısına Etkisi	1	1	0	100
Sevr Antlaşması	1	1	0	100
20. Yüzyıl Başlarında Osmanlı Devleti	1	1	0	100
Coğrafya-1	0	0	0	0
Coğrafya biliminin gelişimini açıklar.	1	1	0	100
İklim elemanlarının oluşumunu ve dağılımını açıklar.	1	1	0	100
Yeryüzündeki toprak çeşitliliğini oluşum süreçleri ile ilişkilendirir.	1	1	0	100
Küresel Ortam: Bölgeler ve Ülkeler	1	0	1	0
Afetlerden korunma yöntemlerini açıklar.	1	1	0	100
Felsefe	0	0	0	0
Felsefi düşüncenin özelliklerini açıklar.	1	1	0	100
Bilgi felsefesinin konusunu ve problemlerini açıklar.	1	1	0	100
Felsefenin ortaya çıkışını hazırlayan düşünce ortamını açıklar.	1	1	0	100
Örnek felsefi metinlerden hareketle MÖ 6. yüzyıl-MS 2. yüzyıl filozoflarının felsefi görüşlerini analiz eder.	1	0	0	0
Ahlak felsefesinin konusunu ve problemlerini açıklar.	1	1	0	100
Din Kült. ve Ahl. Bil.	0	0	0	0
Gönül Coğrafyamız	1	0	1	0
Allah İnsan İlişkisi	1	0	1	0
Kur'an'da Bazı Kavramlar	1	0	0	0

	Soru	Doğru	Yanlış	Boş	Net	Başarı
Matematik-1	30	6	4	20	5,00	% 17
Geometri	10	1	0	9	1,00	% 10
TYT Matematik	40	7	4	29	6,00	% 15
Cevap Anahtarı	B	CBCEDADEEBEBECDDCEDDECCDBCCDBDEDECEBEACBC				
Cevaplarınız		c bA EbB BC D d E				

	S	D	Y	B%
Matematik-1	0	0	0	0
Rasyonel Sayılar	1	0	0	0
Üslü ifadeler	1	0	0	0
Kökü ifadeler	1	0	1	0
Asal Sayılar ve Aralarında Asal Sayılar	1	0	0	0
Birinci Dereceden Bir Bilinmeyenli Denklemler	1	0	0	0
Mutlak Değerli Eşitsizlikler	1	1	0	100
Sayı Basamakları	1	0	1	0
Tek ve Çift Sayılar	1	1	0	100
Aralık Kavramı ve Basit Eşitsizlikler	1	0	1	0
Küme Kavramı ve Kümelere İşlemler	1	1	0	100
Fonksiyon Grafikleri	1	0	0	0
Önermeler ve Bileşik Önermeler	1	1	0	100
VERİ	1	1	0	100
Kesir Problemleri	2	0	0	0
Sayı Problemleri	4	0	1	0
Bölünebilme Kuralları	1	0	0	0
Periyodik Durumlar	1	1	0	100
Yaş Problemleri	1	0	0	0
Hareket Problemleri	1	0	0	0
Karışım Problemleri	4	0	0	0

	Soru	Doğru	Yanlış	Boş	Net	Başarı
Fizik	7	2	2	3	1,50	% 21
Kimya	7	0	0	7	0,00	% 0
Biyoloji	6	0	2	4	-0,50	% 0
TYT Fen	20	2	4	14	1,00	% 5
Cevap Anahtarı	B	CCADECECAADACECDCCDC				
Cevaplarınız		b ECc bc				

	S	D	Y	B%
Fizik	0	0	0	0
Akışkanlarda akış hızı ile akışkan basıncı arasında ilişki kurar.	1	1	0	100
Kuvvet, ivme ve kütle kavramları arasındaki ilişkiyi açıklar.	1	0	1	0
Yapışma (adezyon) ve birbirini tutma (kohezyon) olaylarını örneklerle açıklar.	1	1	0	100
Ses Dalgası	1	0	0	0
Yaylarda atmanın yansımaları ve iletmesini analiz eder.	1	0	0	0
Küresel aynalarda görüntü oluşumunu ve özelliklerini açıklar.	1	0	0	0
Farklı sıcaklıktaki maddelerin ısı dengeye ulaşma sürecine ilişkin veri toplayarak kaydeder.	1	0	1	0
Kimya	0	0	0	0
Kimyanın ve kimyacıların başlıca çalışma alanlarını açıklar.	1	0	0	0
Periyodik özelliklerin değişme eğilimlerini açıklar.	1	0	0	0
Kimyasal türler arasındaki etkileşimleri sınıflandırır.	1	0	0	0
Kimyanın temel kanunlarını açıklar.	1	0	0	0
Sıvılarda viskoziteyi etkileyen faktörleri açıklar.	1	0	0	0
Çözünmüş madde oranını belirten ifadeleri yorumlar.	1	0	0	0
Astilerin ve bazların günlük hayat açısından önemli tepkimelerini açıklar.	1	0	0	0
Biyoloji	0	0	0	0
Ekosistemde Madde ve Enerji Akışı	1	0	1	0
Soyağaçları (Ototomal)	1	0	0	0
Enzimler	1	0	0	0
Canlıların Sınıflandırılması (Genel Özellikler)	1	0	1	0
Büyük Moleküllerin Taşınması	1	0	0	0
Mitoz	1	0	0	0

MANİSA / YUNUSEMRE
 KEP AKADEMİ

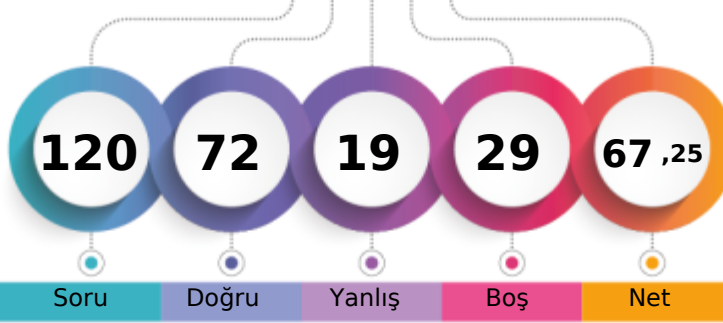
12E - 0
MELİKE NAZ ARSLAN

1. Öğrenci

Sizin yeriniz
(38375.)

Sonuncu Öğrenci

Soru Doğru Yanlış Boş Net

Şube Kurum İlçe İl Genel

Öğrenci Sıra No 9 107 373 976 38375 % 25,05

Sınava Katılan Öğrenci Sayısı 104 528 1227 3817 153181

	Soru	Doğru	Yanlış	Boş	Net	Başarı
TYT Türkçe	40	34	5	1	32,75	% 82
Cevap Anahtarı	B	ABABADCACDBDCBCDCEDEBCEBABAEBCEAEDEAEDCEDE				
Cevaplarınız		ABCBADCACD DCBCDCaEbEBCABAEeCAEDEAEbCEDE				

	S	D	Y	B	%
Türkçe	0	0	0	0	0
Metne Sözcük Yerleştirme	1	1	0	100	
Sözcükte Anlam	1	1	0	100	
Söz Öbeklerinde Anlam	1	1	0	100	
CÜMLENİN ANLAMI VE YORUMU	2	1	1	50	
Cümlede Kavramlar	1	1	0	100	
Parçadaki Cümlelerin İçerik ve Özellikleri	1	1	0	100	
CÜMLENİN ÖGELERİ	1	0	0	0	
Filiisiler - Karma	1	1	0	100	
SES BİLGİSİ	1	1	0	100	
Büyük Harflerin Yazılışı	1	1	0	100	
NOKTALAMA İŞARETLERİ	1	1	0	100	
Üç Nokta	1	1	0	100	
Düşünceyi Geliştirme Yolları	1	1	0	100	
Paragrafta Anlatım Akışını Bozan Cümle	1	1	0	100	
Paragrafı İkiye Ayırma	1	1	0	100	
Paragrafa Cümle Yerleştirme	1	1	0	100	
Cümlelerden Paragraf Oluşturma	1	1	0	100	
Paragrafta Boş Bırakılan Yerleri Tamamlama	1	1	0	100	
Paragrafta Ana Düşünce (Ana Fikir)	5	4	1	80	
Diyalogun Yorumlanması	1	1	0	100	
Paragrafın Yorumlanması	4	2	2	50	
Paragrafta Yardımcı Düşünceler	9	8	1	89	
Paragrafa Özgü Soru Kökü	1	1	0	100	
Anlatım Teknikleri	1	1	0	100	

	Soru	Doğru	Yanlış	Boş	Net	Başarı
Tarih-1	5	4	1	0	3,75	% 75
Coğrafya-1	5	4	1	0	3,75	% 75
Felsefe	5	3	1	1	2,75	% 55
Din Kült. ve Ahl. Bil.	5	3	2	0	2,50	% 50
Felsefe (Seçmeli)	5	0	0	5	0,00	% 0
TYT Sosyal	20	14	5	1	12,75	% 64
Cevap Anahtarı	B	ABEAEDBEDBBABBDBACECDDCD				
Cevaplarınız		ABEAeDeEDBBA aDBeCb				

	S	D	Y	B	%
Tarih-1	0	0	0	0	0
İlk Çağ'da Başlıca Medeniyet Havzaları	1	0	1	0	
İslamiyet'in Doğduğu Dönemde Dünya	1	1	0	100	
İslamiyet'in Türk Devlet ve Toplum Yapısına Etkisi	1	1	0	100	
Sevr Antlaşması	1	1	0	100	
20. Yüzyıl Başlarında Osmanlı Devleti	1	1	0	100	
Coğrafya-1	0	0	0	0	0
Coğrafya biliminin gelişimini açıklar.	1	1	0	100	
İklim elemanlarının oluşumunu ve dağılımını açıklar.	1	1	0	100	
Yeryüzündeki toprak çeşitliliğini oluşum süreçleri ile ilişkilendirir.	1	1	0	100	
Küresel Ortam: Bölgeler ve Ülkeler	1	0	1	0	
Afetlerden korunma yöntemlerini açıklar.	1	1	0	100	
Felsefe	0	0	0	0	0
Felsefi düşüncenin özelliklerini açıklar.	1	1	0	100	
Bilgi felsefesinin konusunu ve problemlerini açıklar.	1	1	0	100	
Felsefenin ortaya çıkışını hazırlayan düşünce ortamını açıklar.	1	0	1	0	
Örnek felsefi metinlerden hareketle MÖ 6. yüzyıl-MS 2. yüzyıl filozoflarının felsefi görüşlerini analiz eder.	1	0	0	0	
Ahlak felsefesinin konusunu ve problemlerini açıklar.	1	1	0	100	
Din Kült. ve Ahl. Bil.	0	0	0	0	0
Gönül Coğrafyamız	1	0	1	0	
Allah İnsan İlişkisi	1	0	1	0	
Kur'an'da Bazı Kavramlar	1	1	0	100	

	Soru	Doğru	Yanlış	Boş	Net	Başarı
Matematik-1	30	20	3	7	19,25	% 64
Geometri	10	1	1	8	0,75	% 8
TYT Matematik	40	21	4	15	20,00	% 50
Cevap Anahtarı	B	CBCEDADEEBEBEBCDDCEDDECCDBCCDBDEDECEBEACBC				
Cevaplarınız		CBC DADEEeEBC cCED CDDB CDa d E				

	S	D	Y	B	%
Matematik-1	0	0	0	0	0
Rasyonel Sayılar	1	0	0	0	
Üslü ifadeler	1	1	0	100	
Kökü ifadeler	1	1	0	100	
Asal Sayılar ve Aralarında Asal Sayılar	1	1	0	100	
Birinci Dereceden Bir Bilinmeyenli Denklemler	1	1	0	100	
Mutlak Değerli Eşitsizlikler	1	1	0	100	
Sayı Basamakları	1	1	0	100	
Tek ve Çift Sayılar	1	1	0	100	
Aralık Kavramı ve Basit Eşitsizlikler	1	1	0	100	
Küme Kavramı ve Kümelere İşlemler	1	1	0	100	
Fonksiyon Grafikleri	1	0	0	0	
Önermeler ve Bileşik Önermeler	1	1	0	100	
VERİ	1	0	1	0	
Kesir Problemleri	2	2	0	100	
Sayı Problemleri	4	4	0	100	
Bölünebilme Kuralları	1	1	0	100	
Periyodik Durumlar	1	0	1	0	
Yaş Problemleri	1	1	0	100	
Hareket Problemleri	1	0	0	0	
Karışım Problemleri	4	2	0	50	

	Soru	Doğru	Yanlış	Boş	Net	Başarı
Fizik	7	1	1	5	0,75	% 11
Kimya	7	2	1	4	1,75	% 25
Biyoloji	6	0	3	3	-0,75	% 0
TYT Fen	20	3	5	12	1,75	% 9
Cevap Anahtarı	B	CCADECECAADACECDCCDC				
Cevaplarınız		aC dDA b ee				

	S	D	Y	B	%
Fizik	0	0	0	0	0
Akışkanlarda akış hızı ile akışkan basıncı arasında ilişki kurar.	1	0	1	0	
Kuvvet, ivme ve kütle kavramları arasındaki ilişkiyi açıklar.	1	0	0	0	
Yapışma (adezyon) ve birbirini tutma (kohezyon) olaylarını örneklerle açıklar.	1	1	0	100	
Ses Dalgası	1	0	0	0	
Yaylarda atmanın yansımaları ve iletmesini analiz eder.	1	0	0	0	
Küresel aynalarda görüntü oluşumunu ve özelliklerini açıklar.	1	0	0	0	
Farklı sıcaklıktaki maddelerin ısı dengeye ulaşma sürecine ilişkin veri toplayarak kaydeder.	1	0	0	0	
Kimya	0	0	0	0	0
Kimyanın ve kimyacıların başlıca çalışma alanlarını açıklar.	1	1	0	100	
Periyodik özelliklerin değişme eğilimlerini açıklar.	1	1	0	100	
Kimyasal türler arasındaki etkileşimleri sınıflandırır.	1	0	1	0	
Kimyanın temel kanunlarını açıklar.	1	0	0	0	
Sıvılarda viskoziteyi etkileyen faktörleri açıklar.	1	0	0	0	
Çözünmüş madde oranını belirten ifadeleri yorumlar.	1	0	0	0	
Astilerin ve bazların günlük hayat açısından önemli tepkimelerini açıklar.	1	0	0	0	
Biyoloji	0	0	0	0	0
Ekosistemde Madde ve Enerji Akışı	1	0	1	0	
Soyağaçları (Ototomal)	1	0	0	0	
Enzimler	1	0	0	0	
Canlıların Sınıflandırılması (Genel Özellikler)	1	0	0	0	
Büyük Moleküllerin Taşınması	1	0	1	0	
Mitoz	1	0	1	0	

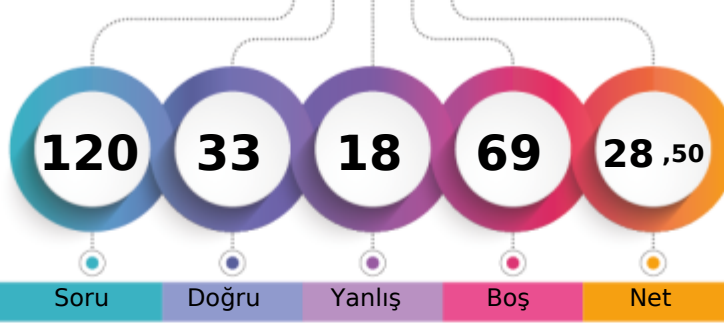

1. Öğrenci

Sizin yeriniz
(127510.)

Sonuncu Öğrenci

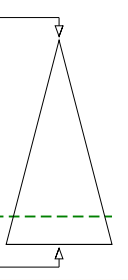

Soru Doğru Yanlış Boş Net

Şube Kurum İlçe İl Genel

Öğrenci Sıra No 90 471 1080 3308 127510 % 83,24

Sınava Katılan Öğrenci Sayısı 104 528 1227 3817 153181

	Soru	Doğru	Yanlış	Boş	Net	Başarı
TYT Türkçe	40	23	11	6	20,25	% 51
Cevap Anahtarı	A BAADABCBDCDADEBCDCBDAECCBACBAEBAEEDDEECED					
Cevaplarınız	eA DAeC DaBbDCCaDac AddAEBEAEebEeED					

	S	D	Y	B%
Türkçe	0	0	0	0
Metne Sözcük Yerleştirme	1	0	1	0
Sözcükte Anlam	1	1	0	100
Söz Öbeklerinde Anlam	1	0	0	0
CÜMLENİN ANLAMI VE YORUMU	2	2	0	100
Cümlede Kavramlar	1	0	1	0
Parçadaki Cümlelerin İçerik ve Özellikleri	1	1	0	100
CÜMLENİN ÖGELERİ	1	0	0	0
Filiisiler - Karma	1	0	0	0
SES BİLGİSİ	1	0	0	0
Büyük Harflerin Yazılışı	1	0	0	0
NOKTALAMA İŞARETLERİ	1	1	0	100
Üç Nokta	1	0	1	0
Düşünceyi Geliştirme Yolları	1	1	0	100
Paragrafta Anlatım Akışını Bozan Cümle	1	0	1	0
Paragrafı İkiye Ayırma	1	1	0	100
Paragrafa Cümle Yerleştirme	1	1	0	100
Cümlelerden Paragraf Oluşturma	1	1	0	100
Paragrafta Boş Bırakılan Yerleri Tamamlama	1	0	1	0
Paragrafta Ana Düşünce (Ana Fikir)	5	3	2	60
Diyalogun Yorumlanması	1	1	0	100
Paragrafın Yorumlanması	4	2	1	50
Paragrafta Yardımcı Düşünceler	9	6	3	67
Paragrafa Özgü Soru Kökü	1	1	0	100
Anlatım Teknikleri	1	1	0	100

	Soru	Doğru	Yanlış	Boş	Net	Başarı
Tarih-1	5	2	3	0	1,25	% 25
Coğrafya-1	5	2	1	2	1,75	% 35
Felsefe	5	3	0	2	3,00	% 60
Din Kül. ve Ahl. Bil.	5	3	1	1	2,75	% 55
Felsefe (Seçmeli)	5	0	0	5	0,00	% 0
TYT Sosyal	20	10	5	5	8,75	% 44
Cevap Anahtarı	A ABAAEAEDEBDBBBBAEDCBDCDD					
Cevaplarınız	AcdcA Db DBBB dE CB					

	S	D	Y	B%
Tarih-1	0	0	0	0
İlk Çağ'da Başlıca Medeniyet Havzaları	1	1	0	100
İslamiyet'in Doğduğu Dönemde Dünya	1	0	1	0
İslamiyet'in Türk Devlet ve Toplum Yapısına Etkisi	1	0	1	0
Sevr Antlaşması	1	0	1	0
20. Yüzyıl Başlarında Osmanlı Devleti	1	1	0	100
Coğrafya-1	0	0	0	0
Coğrafya biliminin gelişimini açıklar.	1	0	0	0
İklim elemanlarının oluşumunu ve dağılımını açıklar.	1	1	0	100
Yeryüzündeki toprak çeşitliliğini oluşum süreçleri ile ilişkilendirir.	1	0	1	0
Küresel Ortam: Bölgeler ve Ülkeler	1	0	0	0
Afetlerden korunma yöntemlerini açıklar.	1	1	0	100
Felsefe	0	0	0	0
Felsefi düşüncenin özelliklerini açıklar.	1	1	0	100
Bilgi felsefesinin konusunu ve problemlerini açıklar.	1	1	0	100
Felsefenin ortaya çıkışını hazırlayan düşünce ortamını açıklar.	1	1	0	100
Örnek felsefi metinlerden hareketle MÖ 6. yüzyıl-MS 2. yüzyıl filozoflarının felsefi görüşlerini analiz eder.	1	0	0	0
Ahlak felsefesinin konusunu ve problemlerini açıklar.	1	0	0	0
Din Kül. ve Ahl. Bil.	0	0	0	0
Gönül Coğrafyamız	1	0	1	0
Allah İnsan İlişkisi	1	1	0	100
Kur'an'da Bazı Kavramlar	1	0	0	0

	Soru	Doğru	Yanlış	Boş	Net	Başarı
Matematik-1	30	0	2	28	-0,50	% 0
Geometri	10	0	0	10	0,00	% 0
TYT Matematik	40	0	2	38	-0,50	% 0
Cevap Anahtarı	A EDDCCEBAECDBBEEDDCCDECBDCDEDBECEDBBACEC					
Cevaplarınız	e d					

	S	D	Y	B%
Matematik-1	0	0	0	0
Rasyonel Sayılar	1	0	0	0
Üslü ifadeler	1	0	0	0
Kökü ifadeler	1	0	0	0
Asal Sayılar ve Aralarında Asal Sayılar	1	0	0	0
Birinci Dereceden Bir Bilinmeyenli Denklemler	1	0	0	0
Mutlak Değerli Eşitsizlikler	1	0	0	0
Sayı Basamakları	1	0	0	0
Tek ve Çift Sayılar	1	0	0	0
Aralık Kavramı ve Basit Eşitsizlikler	1	0	0	0
Küme Kavramı ve Kümelere İşlemler	1	0	0	0
Fonksiyon Grafikleri	1	0	0	0
Önermeler ve Bileşik Önermeler	1	0	0	0
VERİ	1	0	0	0
Kesir Problemleri	2	0	0	0
Sayı Problemleri	4	0	0	0
Bölünebilme Kuralları	1	0	0	0
Periyodik Durumlar	1	0	0	0
Yaş Problemleri	1	0	1	0
Hareket Problemleri	1	0	0	0
Karışım Problemleri	4	0	0	0

	Soru	Doğru	Yanlış	Boş	Net	Başarı
TYT Fen	20	0	0	20	0,00	% 0
Cevap Anahtarı	A EECDACDAACAECDCDD					
Cevaplarınız						

	S	D	Y	B%
Fizik	0	0	0	0
Akışkanlarda akış sürati ile akışkan basıncı arasında ilişki kurar.	1	0	0	0
Kuvvet, ivme ve kütle kavramları arasındaki ilişkiyi açıklar.	1	0	0	0
Yapışma (adezyon) ve birbirini tutma (kohezyon) olaylarını örneklerle açıklar.	1	0	0	0
Ses Dalgası	1	0	0	0
Yaylarda atmanın yansımaları ve iletilmesini analiz eder.	1	0	0	0
Küresel aynalarda görüntü oluşumunu ve özelliklerini açıklar.	1	0	0	0
Farklı sıcaklıktaki maddelerin ısı dengeye ulaşma sürecine ilişkin veri toplayarak kaydeder.	1	0	0	0
Kimya	0	0	0	0
Kimyanın ve kimyacıların başlıca çalışma alanlarını açıklar.	1	0	0	0
Periyodik özelliklerin değişme eğilimlerini açıklar.	1	0	0	0
Kimyasal türler arasındaki etkileşimleri sınıflandırır.	1	0	0	0
Kimyanın temel kanunlarını açıklar.	1	0	0	0
Sıvılarda viskoziteyi etkileyen faktörleri açıklar.	1	0	0	0
Çözünmüş madde oranını belirten ifadeleri yorumlar.	1	0	0	0
Asitlerin ve bazların günlük hayat açısından önemli tepkimelerini açıklar.	1	0	0	0
Biyoloji	0	0	0	0
Ekosistemde Madde ve Enerji Akışı	1	0	0	0
Soyağaçları (Otozomal)	1	0	0	0
Enzimler	1	0	0	0
Canlıların Sınıflandırılması (Genel Özellikler)	1	0	0	0
Büyük Moleküllerin Taşınması	1	0	0	0
Mitoz	1	0	0	0

ORJİNAL TG TYT 1



412,662 % 4,98

MANİSA / YUNUSEMRE
KEP AKADEMİ

12E - 0
MİNE NUR YILMAZ

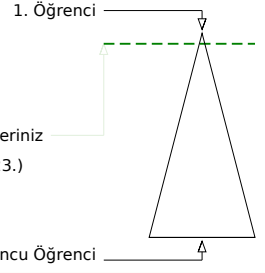
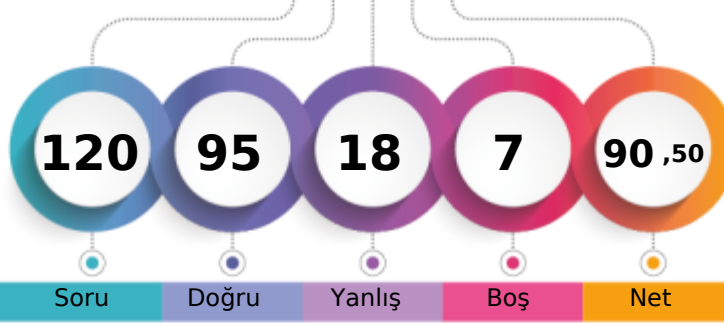

Soru Doğru Yanlış Boş Net

Şube Kurum İlçe İl Genel

Öğrenci Sıra No 1 29 121 238 7623 % 4,98

Sınava Katılan Öğrenci Sayısı 104 528 1227 3817 153181

	Soru	Doğru	Yanlış	Boş	Net	Başarı
TYT Türkçe	40	33	6	1	31,50	% 79
Cevap Anahtarı	A BAADABCBDCDADEBCDCBDAECCBACBAEBAEEDDECECED					
Cevaplarınız	BAADcBCBcDb EBCaCCBDAECeCbDAEBAEADDECECED					

	S	D	Y	B%
Türkçe	0	0	0	0
Metne Sözcük Yerleştirme	1	1	0	100
Sözcükte Anlam	1	1	0	100
Söz Öbeklerinde Anlam	1	1	0	100
CÜMLENİN ANLAMI VE YORUMU	2	1	1	50
Cümlede Kavramlar	1	1	0	100
Parçadaki Cümlelerin İçerik ve Özellikleri	1	1	0	100
CÜMLENİN ÖGELERİ	1	1	0	100
Filiisiler - Karma	1	1	0	100
SES BİLGİSİ	1	1	0	100
Büyük Harflerin Yazılışı	1	0	1	0
NOKTALAMA İŞARETLERİ	1	0	0	0
Üç Nokta	1	1	0	100
Düşünceyi Geliştirme Yolları	1	1	0	100
Paragrafta Anlatım Akışını Bozan Cümle	1	1	0	100
Paragrafı İkiye Ayırma	1	0	1	0
Paragrafa Cümle Yerleştirme	1	1	0	100
Cümlelerden Paragraf Oluşturma	1	1	0	100
Paragrafta Boş Bırakılan Yerleri Tamamlama	1	1	0	100
Paragrafta Ana Düşünce (Ana Fikir)	5	4	1	80
Diyalogun Yorumlanması	1	1	0	100
Paragrafın Yorumlanması	4	3	1	75
Paragrafta Yardımcı Düşünceler	9	8	1	89
Paragrafa Özgü Soru Kökü	1	1	0	100
Anlatım Teknikleri	1	1	0	100

	Soru	Doğru	Yanlış	Boş	Net	Başarı
Matematik-1	30	25	3	2	24,25	% 81
Geometri	10	6	1	3	5,75	% 58
TYT Matematik	40	31	4	5	30,00	% 75
Cevap Anahtarı	A EDDCCEBAECDBBEEDDCCDDECBDCDEDBECEDBBACEC					
Cevaplarınız	EDDCCEBAECDBaEED CCD aCBDCeEDBE ED aA EC					

	S	D	Y	B%
Matematik-1	0	0	0	0
Rasyonel Sayılar	1	1	0	100
Üslü ifadeler	1	1	0	100
Kökü ifadeler	1	1	0	100
Asal Sayılar ve Aralarında Asal Sayılar	1	1	0	100
Birinci Dereceden Bir Bilinmeyenli Denklemler	1	1	0	100
Mutlak Değerli Eşitsizlikler	1	1	0	100
Sayı Basamakları	1	1	0	100
Tek ve Çift Sayılar	1	1	0	100
Aralık Kavramı ve Basit Eşitsizlikler	1	1	0	100
Küme Kavramı ve Kümelerde İşlemler	1	1	0	100
Fonksiyon Grafikleri	1	1	0	100
Önermeler ve Bileşik Önermeler	1	1	0	100
VERİ	1	0	1	0
Kesir Problemleri	2	2	0	100
Sayı Problemleri	4	4	0	100
Bölünebilme Kuralları	1	1	0	100
Periyodik Durumlar	1	0	0	0
Yaş Problemleri	1	1	0	100
Hareket Problemleri	1	0	0	0
Karışım Problemleri	4	3	1	75

	Soru	Doğru	Yanlış	Boş	Net	Başarı
Tarih-1	5	3	2	0	2,50	% 50
Coğrafya-1	5	4	1	0	3,75	% 75
Felsefe	5	4	1	0	3,75	% 75
Din Kült. ve Ahl. Bil.	5	4	0	1	4,00	% 80
Felsefe (Seçmeli)	5	0	0	5	0,00	% 0
TYT Sosyal	20	15	4	1	14,00	% 70
Cevap Anahtarı	A ABAAEAEDEBDBBBAAEDCBDCDD					
Cevaplarınız	ABAdEEDeDBBBaAAE CB					

	S	D	Y	B%
Tarih-1	0	0	0	0
İlk Çağ'da Başlıca Medeniyet Havzaları	1	1	0	100
İslamiyet'in Doğduğu Dönemde Dünya	1	1	0	100
İslamiyet'in Türk Devlet ve Toplum Yapısına Etkisi	1	1	0	100
Sevr Antlaşması	1	0	1	0
20. Yüzyıl Başlarında Osmanlı Devleti	1	0	1	0
Coğrafya-1	0	0	0	0
Coğrafya biliminin gelişimini açıklar.	1	1	0	100
İklim elemanlarının oluşumunu ve dağılımını açıklar.	1	1	0	100
Yeryüzündeki toprak çeşitliliğini oluşum süreçleri ile ilişkilendirir.	1	1	0	100
Küresel Ortam: Bölgeler ve Ülkeler	1	0	1	0
Afetlerden korunma yöntemlerini açıklar.	1	1	0	100
Felsefe	0	0	0	0
Felsefi düşüncenin özelliklerini açıklar.	1	1	0	100
Bilgi felsefesinin konusunu ve problemlerini açıklar.	1	1	0	100
Felsefenin ortaya çıkışını hazırlayan düşünce ortamını açıklar.	1	1	0	100
Örnek felsefi metinlerden hareketle MÖ 6. yüzyıl-MS 2. yüzyıl filozoflarının felsefi görüşlerini analiz eder.	1	0	1	0
Ahlak felsefesinin konusunu ve problemlerini açıklar.	1	1	0	100
Din Kült. ve Ahl. Bil.	0	0	0	0
Gönül Coğrafyamız	1	1	0	100
Allah İnsan İlişkisi	1	1	0	100
Kur'an'da Bazı Kavramlar	1	0	0	0

	Soru	Doğru	Yanlış	Boş	Net	Başarı
Fizik	7	5	2	0	4,50	% 64
Kimya	7	5	2	0	4,50	% 64
Biyoloji	6	6	0	0	6,00	% 100
TYT Fen	20	16	4	0	15,00	% 75
Cevap Anahtarı	A EECDACDAACAECDCCDCD					
Cevaplarınız	EECDbAbDAdeAECDCCDCD					

	S	D	Y	B%
Fizik	0	0	0	0
Akışkanlarda akış hızı ile akışkan basıncı arasında ilişki kurar.	1	1	0	100
Kuvvet, ivme ve kütle kavramları arasındaki ilişkiyi açıklar.	1	1	0	100
Yapışma (adezyon) ve birbirini tutma (kohezyon) olaylarını örneklerle açıklar.	1	1	0	100
Ses Dalgası	1	1	0	100
Yaylarda atmanın yansımasını ve iletilmesini analiz eder.	1	0	1	0
Küresel aynalarda görüntü oluşumunu ve özelliklerini açıklar.	1	1	0	100
Farklı sıcaklıktaki maddelerin ısı dengeye ulaşma sürecine ilişkin veri toplayarak kaydeder.	1	0	1	0
Kimya	0	0	0	0
Kimyanın ve kimyacıların başlıca çalışma alanlarını açıklar.	1	1	0	100
Periyodik özelliklerin değişme eğilimlerini açıklar.	1	1	0	100
Kimyasal türler arasındaki etkileşimleri sınıflandırır.	1	0	1	0
Kimyanın temel kanunlarını açıklar.	1	0	1	0
Sıvılarda viskoziteyi etkileyen faktörleri açıklar.	1	1	0	100
Çözünmüş madde oranını belirten ifadeleri yorumlar.	1	1	0	100
Astilerin ve bazların günlük hayat açısından önemli tepkimelerini açıklar.	1	1	0	100
Biyoloji	0	0	0	0
Ekosistemde Madde ve Enerji Akışı	1	1	0	100
Soyağaçları (Ototomal)	1	1	0	100
Enzimler	1	1	0	100
Canlıların Sınıflandırılması (Genel Özellikler)	1	1	0	100
Büyük Moleküllerin Taşınması	1	1	0	100
Mitoz	1	1	0	100

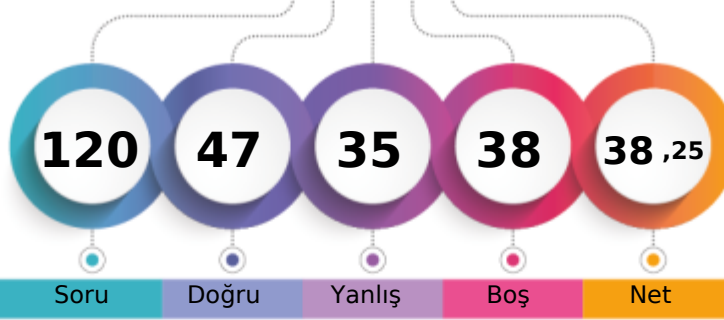
MANİSA / YUNUSEMRE
KEP AKADEMİ12E - 0
MUSTAFA ÖNELİ

1. Öğrenci

Sizin yeriniz
(105026.)

Sonuncu Öğrenci

Soru Doğru Yanlış Boş Net

Şube Kurum İlçe İl Genel

Öğrenci Sıra No 74 384 919 2718 105026 % 68,56

Sınava Katılan Öğrenci Sayısı 104 528 1227 3817 153181

	Soru	Doğru	Yanlış	Boş	Net	Başarı
TYT Türkçe	40	20	19	1	15,25	% 38
Cevap Anahtarı	A BAADABCBDCDADEBCDCBDAECCBACBAEBAEEDDEECED					
Cevaplarınız	BcADbeC acbedBCedacDAEaCABDcEBAEDbEEEda					

	S	D	Y	B%
Türkçe	0	0	0	0
Metne Sözcük Yerleştirme	1	1	0	100
Sözcükte Anlam	1	0	1	0
Söz Öbeklerinde Anlam	1	1	0	100
CÜMLENİN ANLAMI VE YORUMU	2	1	1	50
Cümlede Kavramlar	1	0	1	0
Parçadaki Cümlelerin İçerik ve Özellikleri	1	1	0	100
CÜMLENİN ÖGELERİ	1	0	0	0
Filiisiler - Karma	1	0	1	0
SES BİLGİSİ	1	0	1	0
Büyük Harflerin Yazılışı	1	0	1	0
NOKTALAMA İŞARETLERİ	1	0	1	0
Üç Nokta	1	0	1	0
Düşünceyi Geliştirme Yolları	1	1	0	100
Paragrafta Anlatım Akışını Bozan Cümle	1	1	0	100
Paragrafı İkiye Ayırma	1	0	1	0
Paragrafa Cümle Yerleştirme	1	0	1	0
Cümlelerden Paragraf Oluşturma	1	0	1	0
Paragrafta Boş Bırakılan Yerleri Tamamlama	1	0	1	0
Paragrafta Ana Düşünce (Ana Fikir)	5	3	2	60
Diyalogun Yorumlanması	1	0	1	0
Paragrafın Yorumlanması	4	4	0	100
Paragrafta Yardımcı Düşünceler	9	5	4	56
Paragrafa Özgü Soru Kökü	1	1	0	100
Anlatım Teknikleri	1	1	0	100

	Soru	Doğru	Yanlış	Boş	Net	Başarı
Tarih-1	5	4	1	0	3,75	% 75
Coğrafya-1	5	5	0	0	5,00	% 100
Felsefe	5	3	2	0	2,50	% 50
Din Kült. ve Ahl. Bil.	5	3	2	0	2,50	% 50
Felsefe (Seçmeli)	5	0	0	5	0,00	% 0
TYT Sosyal	20	15	5	0	13,75	% 69
Cevap Anahtarı	A ABAAEAEDEBDBBBBAEDCBDCDD					
Cevaplarınız	ABAECeDEBDBBdcAebDCB					

	S	D	Y	B%
Tarih-1	0	0	0	0
İlk Çağ'da Başlıca Medeniyet Havzaları	1	1	0	100
İslamiyet'in Doğduğu Dönemde Dünya	1	1	0	100
İslamiyet'in Türk Devlet ve Toplum Yapısına Etkisi	1	1	0	100
Sevr Antlaşması	1	1	0	100
20. Yüzyıl Başlarında Osmanlı Devleti	1	0	1	0
Coğrafya-1	0	0	0	0
Coğrafya biliminin gelişimini açıklar.	1	1	0	100
İklim elemanlarının oluşumunu ve dağılımını açıklar.	1	1	0	100
Yeryüzündeki toprak çeşitliliğini oluşum süreçleri ile ilişkilendirir.	1	1	0	100
Küresel Ortam: Bölgeler ve Ülkeler	1	1	0	100
Afetlerden korunma yöntemlerini açıklar.	1	1	0	100
Felsefe	0	0	0	0
Felsefi düşüncenin özelliklerini açıklar.	1	1	0	100
Bilgi felsefesinin konusunu ve problemlerini açıklar.	1	1	0	100
Felsefenin ortaya çıkışını hazırlayan düşünce ortamını açıklar.	1	0	1	0
Örnek felsefi metinlerden hareketle MÖ 6. yüzyıl-MS 2. yüzyıl filozoflarının felsefi görüşlerini analiz eder.	1	0	1	0
Ahlak felsefesinin konusunu ve problemlerini açıklar.	1	1	0	100
Din Kült. ve Ahl. Bil.	0	0	0	0
Gönül Coğrafyamız	1	0	1	0
Allah İnsan İlişkisi	1	0	1	0
Kur'an'da Bazı Kavramlar	1	1	0	100

	Soru	Doğru	Yanlış	Boş	Net	Başarı
Matematik-1	30	6	1	23	5,75	% 19
Geometri	10	0	1	9	-0,25	% 0
TYT Matematik	40	6	2	32	5,50	% 14
Cevap Anahtarı	A EDDCCEBAECDBBEEDDCCDECBDCDEDBECEDBBACEC					
Cevaplarınız	Da E BB C C c					

	S	D	Y	B%
Matematik-1	0	0	0	0
Rasyonel Sayılar	1	0	0	0
Üslü ifadeler	1	0	0	0
Kökü ifadeler	1	1	0	100
Asal Sayılar ve Aralarında Asal Sayılar	1	0	1	0
Birinci Dereceden Bir Bilinmeyenli Denklemler	1	0	0	0
Mutlak Değerli Eşitsizlikler	1	1	0	100
Sayı Basamakları	1	0	0	0
Tek ve Çift Sayılar	1	0	0	0
Aralık Kavramı ve Basit Eşitsizlikler	1	0	0	0
Küme Kavramı ve Kümelerde İşlemler	1	0	0	0
Fonksiyon Grafikleri	1	0	0	0
Önermeler ve Bileşik Önermeler	1	1	0	100
VERİ	1	1	0	100
Kesir Problemleri	2	0	0	0
Sayı Problemleri	4	0	0	0
Bölünebilme Kuralları	1	0	0	0
Periyodik Durumlar	1	0	0	0
Yaş Problemleri	1	0	0	0
Hareket Problemleri	1	0	0	0
Karışım Problemleri	4	2	0	50

	Soru	Doğru	Yanlış	Boş	Net	Başarı
Fizik	7	1	5	1	-0,25	% 0
Kimya	7	2	1	4	1,75	% 25
Biyoloji	6	3	3	0	2,25	% 38
TYT Fen	20	6	9	5	3,75	% 19
Cevap Anahtarı	A EECDACDAACAEBCDCDCD					
Cevaplarınız	daCb cda A CDeCaeD					

	S	D	Y	B%
Fizik	0	0	0	0
Akışkanlarda akış hızı ile akışkan basıncı arasında ilişki kurar.	1	0	1	0
Kuvvet, ivme ve kütle kavramları arasındaki ilişkiyi açıklar.	1	0	1	0
Yapışma (adezyon) ve birbirini tutma (kohezyon) olaylarını örneklerle açıklar.	1	1	0	100
Ses Dalgası	1	0	1	0
Yaylarda atmanın yansımaları ve iletmesini analiz eder.	1	0	0	0
Küresel aynalarda görüntü oluşumunu ve özelliklerini açıklar.	1	0	1	0
Farklı sıcaklıktaki maddelerin ısı dengeye ulaşma sürecine ilişkin veri toplayarak kaydeder.	1	0	1	0
Kimya	0	0	0	0
Kimyanın ve kimyacıların başlıca çalışma alanlarını açıklar.	1	0	1	0
Periyodik özelliklerin değişme eğilimlerini açıklar.	1	0	0	0
Kimyasal türler arasındaki etkileşimleri sınıflandırır.	1	0	0	0
Kimyanın temel kanunlarını açıklar.	1	0	0	0
Sıvılarda viskoziteyi etkileyen faktörleri açıklar.	1	1	0	100
Çözünmüş madde oranını belirten ifadeleri yorumlar.	1	0	0	0
Astilerin ve bazların günlük hayat açısından önemli tepkimelerini açıklar.	1	1	0	100
Biyoloji	0	0	0	0
Ekosistemde Madde ve Enerji Akışı	1	1	0	100
Soyağaçları (Ototomal)	1	0	1	0
Enzimler	1	1	0	100
Canlıların Sınıflandırılması (Genel Özellikler)	1	0	1	0
Büyük Moleküllerin Taşınması	1	0	1	0
Mitoz	1	1	0	100

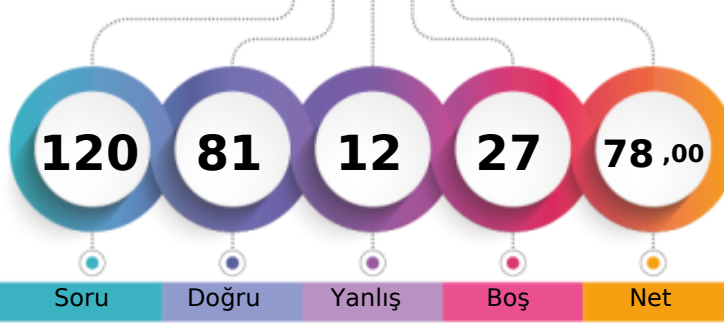

1. Öğrenci

Sizin yeriniz
(21445.)

Sonuncu Öğrenci

Soru Doğru Yanlış Boş Net

Şube Kurum İlçe İl Genel

Öğrenci Sıra No 5 63 243 586 21445 % 14,00

Sınava Katılan Öğrenci Sayısı 104 528 1227 3817 153181

	Soru	Doğru	Yanlış	Boş	Net	Başarı
TYT Türkçe	40	33	7	0	31,25	% 78
Cevap Anahtarı	B	ABABADCACBDBCDCDEBCEBAEBCAEDAEDCEDE				
Cevaplarınız		cBAbdDcAcAbDcBcDcCbEdeBcBAEeCbEdeAEbCEDE				

	S	D	Y	B%
Türkçe	0	0	0	0
Metne Sözcük Yerleştirme	1	1	0	100
Sözcükte Anlam	1	0	1	0
Söz Öbeklerinde Anlam	1	0	1	0
CÜMLENİN ANLAMI VE YORUMU	2	2	0	100
Cümlede Kavramlar	1	1	0	100
Parçadaki Cümlelerin İçerik ve Özellikleri	1	1	0	100
CÜMLENİN ÖGELERİ	1	1	0	100
Filiisiler - Karma	1	1	0	100
SES BİLGİSİ	1	1	0	100
Büyük Harflerin Yazılışı	1	1	0	100
NOKTALAMA İŞARETLERİ	1	1	0	100
Üç Nokta	1	1	0	100
Düşünceyi Geliştirme Yolları	1	1	0	100
Paragrafta Anlatım Akışını Bozan Cümle	1	1	0	100
Paragrafı İkiye Ayırma	1	0	1	0
Paragrafa Cümle Yerleştirme	1	1	0	100
Cümlelerden Paragraf Oluşturma	1	1	0	100
Paragrafta Boş Bırakılan Yerleri Tamamlama	1	1	0	100
Paragrafta Ana Düşünce (Ana Fikir)	5	4	1	80
Diyalogun Yorumlanması	1	1	0	100
Paragrafın Yorumlanması	4	2	2	50
Paragrafta Yardımcı Düşünceler	9	8	1	89
Paragrafa Özgü Soru Kökü	1	1	0	100
Anlatım Teknikleri	1	1	0	100

	Soru	Doğru	Yanlış	Boş	Net	Başarı
Tarih-1	5	4	0	1	4,00	% 80
Coğrafya-1	5	5	0	0	5,00	% 100
Felsefe	5	3	0	2	3,00	% 60
Din Kült. ve Ahl. Bil.	5	3	1	1	2,75	% 55
Felsefe (Seçmeli)	5	0	0	5	0,00	% 0
TYT Sosyal	20	15	1	4	14,75	% 74
Cevap Anahtarı	B	ABEAAEDBEDBBABBDBACECDDCD				
Cevaplarınız		BEAAEDBEDBB B BdCE				

	S	D	Y	B%
Tarih-1	0	0	0	0
İlk Çağ'da Başlıca Medeniyet Havzaları	1	1	0	100
İslamiyet'in Doğduğu Dönemde Dünya	1	1	0	100
İslamiyet'in Türk Devlet ve Toplum Yapısına Etkisi	1	1	0	100
Sevr Antlaşması	1	1	0	100
20. Yüzyıl Başlarında Osmanlı Devleti	1	0	0	0
Coğrafya-1	0	0	0	0
Coğrafya biliminin gelişimini açıklar.	1	1	0	100
İklim elemanlarının oluşumunu ve dağılımını açıklar.	1	1	0	100
Yeryüzündeki toprak çeşitliliğini oluşum süreçleri ile ilişkilendirir.	1	1	0	100
Küresel Ortam: Bölgeler ve Ülkeler	1	1	0	100
Afetlerden korunma yöntemlerini açıklar.	1	1	0	100
Felsefe	0	0	0	0
Felsefi düşüncenin özelliklerini açıklar.	1	1	0	100
Bilgi felsefesinin konusunu ve problemlerini açıklar.	1	1	0	100
Felsefenin ortaya çıkışını hazırlayan düşünce ortamını açıklar.	1	1	0	100
Örnek felsefi metinlerden hareketle MÖ 6. yüzyıl-MS 2. yüzyıl filozoflarının felsefi görüşlerini analiz eder.	1	0	0	0
Ahlak felsefesinin konusunu ve problemlerini açıklar.	1	0	0	0
Din Kült. ve Ahl. Bil.	0	0	0	0
Gönül Coğrafyamız	1	0	1	0
Allah İnsan İlişkisi	1	1	0	100
Kur'an'da Bazı Kavramlar	1	0	0	0

	Soru	Doğru	Yanlış	Boş	Net	Başarı
Matematik-1	30	21	0	9	21,00	% 70
Geometri	10	5	1	4	4,75	% 48
TYT Matematik	40	26	1	13	25,75	% 64
Cevap Anahtarı	B	CBCEDAEEBEBBCDDCEDDECCDBCCDBDEDECEBEACBC				
Cevaplarınız		CBCEDAEE B BC CED CDD B CD E ECE ACC				

	S	D	Y	B%
Matematik-1	0	0	0	0
Rasyonel Sayılar	1	1	0	100
Üslü ifadeler	1	1	0	100
Kökü ifadeler	1	1	0	100
Asal Sayılar ve Aralarında Asal Sayılar	1	1	0	100
Birinci Dereceden Bir Bilinmeyenli Denklemler	1	1	0	100
Mutlak Değerli Eşitsizlikler	1	1	0	100
Sayı Basamakları	1	1	0	100
Tek ve Çift Sayılar	1	1	0	100
Aralık Kavramı ve Basit Eşitsizlikler	1	0	0	0
Küme Kavramı ve Kümelere İşlemler	1	1	0	100
Fonksiyon Grafikleri	1	0	0	0
Önermeler ve Bileşik Önermeler	1	1	0	100
VERİ	1	1	0	100
Kesir Problemleri	2	1	0	50
Sayı Problemleri	4	4	0	100
Bölünebilirlik Kuralları	1	1	0	100
Periyodik Durumlar	1	0	0	0
Yaş Problemleri	1	1	0	100
Hareket Problemleri	1	0	0	0
Karışım Problemleri	4	2	0	50

	Soru	Doğru	Yanlış	Boş	Net	Başarı
Fizik	7	1	0	6	1,00	% 14
Kimya	7	4	1	2	3,75	% 54
Biyoloji	6	2	2	2	1,50	% 25
TYT Fen	20	7	3	10	6,25	% 31
Cevap Anahtarı	B	CCADECECAADACECDCCDC				
Cevaplarınız		E eAADA aD De				

	S	D	Y	B%
Fizik	0	0	0	0
Akışkanlarda akış hızı ile akışkan basıncı arasında ilişki kurar.	1	1	0	100
Kuvvet, imve ve kütle kavramları arasındaki ilişkiyi açıklar.	1	0	0	0
Yapışma (adezyon) ve birbirini tutma (kohezyon) olaylarını örneklerle açıklar.	1	0	0	0
Ses Dalgası	1	0	0	0
Yaylarda atmanın yansımasını ve iletmesini analiz eder.	1	0	0	0
Küresel aynalarda görüntü oluşumunu ve özelliklerini açıklar.	1	0	0	0
Farklı sıcaklıktaki maddelerin ısı dengeye ulaşma sürecine ilişkin veri toplayarak kaydeder.	1	0	0	0
Kimya	0	0	0	0
Kimyanın ve kimyacıların başlıca çalışma alanlarını açıklar.	1	1	0	100
Periyodik özelliklerin değişimlerini açıklar.	1	1	0	100
Kimyasal türler arasındaki etkileşimleri sınıflandırır.	1	1	0	100
Kimyanın temel kanunlarını açıklar.	1	0	1	0
Sıvılarda viskoziteyi etkileyen faktörleri açıklar.	1	1	0	100
Çözünmüş madde oranını belirten ifadeleri yorumlar.	1	0	0	0
Astilerin ve bazların günlük hayat açısından önemli tepkimelerini açıklar.	1	0	0	0
Biyoloji	0	0	0	0
Ekosistemde Madde ve Enerji Akışı	1	1	0	100
Soyağaçları (Ototomal)	1	0	0	0
Enzimler	1	0	0	0
Canlıların Sınıflandırılması (Genel Özellikler)	1	0	1	0
Büyük Moleküllerin Taşınması	1	0	1	0
Mitoz	1	1	0	100

MANİSA / YUNUSEMRE
KEP AKADEMİ

12E - 0
NAZ METİN

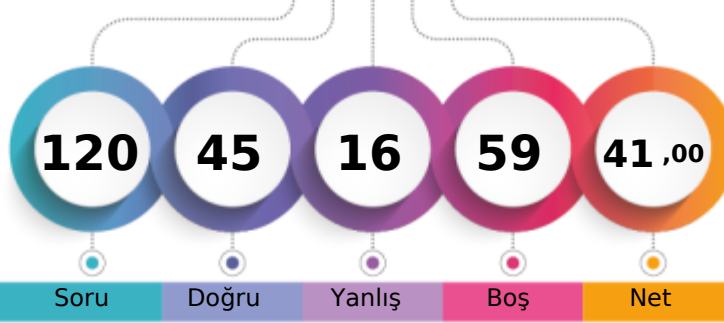

1. Öğrenci

Sizin yeriniz
(98873.)

Sonuncu Öğrenci

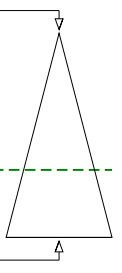

Soru Doğru Yanlış Boş Net

Şube Kurum İlçe İl Genel

Öğrenci Sıra No 67 360 876 2554 98873 % 64,55

Sınava Katılan Öğrenci Sayısı 104 528 1227 3817 153181

	Soru	Doğru	Yanlış	Boş	Net	Başarı
TYT Türkçe	40	30	9	1	27,75	% 69
Cevap Anahtarı	B	ABABADCACBDBCDCDCEDCEBCEBAEBCAEDAEDECEDE				
Cevaplarınız		ABABcDcEcD bCBcCbCEDcBCABAdeCABdDEAEDCEDE				

	S	D	Y	B%
Türkçe	0	0	0	0
Metne Sözcük Yerleştirme	1	1	0	100
Sözcükte Anlam	1	1	0	100
Söz Öbeklerinde Anlam	1	0	1	0
CÜMLENİN ANLAMI VE YORUMU	2	2	0	100
Cümlede Kavramlar	1	1	0	100
Parçadaki Cümlelerin İçerik ve Özellikleri	1	1	0	100
CÜMLENİN ÖGELERİ	1	0	0	0
Filiisiler - Karma	1	1	0	100
SES BİLGİSİ	1	0	1	0
Büyük Harflerin Yazılışı	1	0	1	0
NOKTALAMA İŞARETLERİ	1	0	1	0
Üç Nokta	1	0	1	0
Düşünceyi Geliştirme Yolları	1	1	0	100
Paragrafta Anlatım Akışını Bozan Cümle	1	0	1	0
Paragrafı İkiye Ayırma	1	1	0	100
Paragrafa Cümle Yerleştirme	1	1	0	100
Cümlelerden Paragraf Oluşturma	1	1	0	100
Paragrafta Boş Bırakılan Yerleri Tamamlama	1	1	0	100
Paragrafta Ana Düşünce (Ana Fikir)	5	5	0	100
Diyalogun Yorumlanması	1	1	0	100
Paragrafın Yorumlanması	4	2	2	50
Paragrafta Yardımcı Düşünceler	9	8	1	89
Paragrafa Özgü Soru Kökü	1	1	0	100
Anlatım Teknikleri	1	1	0	100

	Soru	Doğru	Yanlış	Boş	Net	Başarı
Tarih-1	5	3	2	0	2,50	% 50
Coğrafya-1	5	4	0	1	4,00	% 80
Felsefe	5	3	1	1	2,75	% 55
Din Kült. ve Ahl. Bil.	5	2	2	1	1,50	% 30
Felsefe (Seçmeli)	5	0	0	5	0,00	% 0
TYT Sosyal	20	12	5	3	10,75	% 54
Cevap Anahtarı	B	ABEAAEDBEDBBABBDBACECDDCD				
Cevaplarınız		ABcAdED EDBBA a BcCa				

	S	D	Y	B%
Tarih-1	0	0	0	0
İlk Çağ'da Başlıca Medeniyet Havzaları	1	0	1	0
İslamiyet'in Doğduğu Dönemde Dünya	1	1	0	100
İslamiyet'in Türk Devlet ve Toplum Yapısına Etkisi	1	1	0	100
Sevr Antlaşması	1	0	1	0
20. Yüzyıl Başlarında Osmanlı Devleti	1	1	0	100
Coğrafya-1	0	0	0	0
Coğrafya biliminin gelişimini açıklar.	1	1	0	100
İklim elemanlarının oluşumunu ve dağılımını açıklar.	1	1	0	100
Yeryüzündeki toprak çeşitliliğini oluşum süreçleri ile ilişkilendirir.	1	1	0	100
Küresel Ortam: Bölgeler ve Ülkeler	1	0	0	0
Afetlerden korunma yöntemlerini açıklar.	1	1	0	100
Felsefe	0	0	0	0
Felsefi düşüncenin özelliklerini açıklar.	1	1	0	100
Bilgi felsefesinin konusunu ve problemlerini açıklar.	1	1	0	100
Felsefenin ortaya çıkışını hazırlayan düşünce ortamını açıklar.	1	0	1	0
Örnek felsefi metinlerden hareketle MÖ 6. yüzyıl-MS 2. yüzyıl filozoflarının felsefi görüşlerini analiz eder.	1	0	0	0
Ahlak felsefesinin konusunu ve problemlerini açıklar.	1	1	0	100
Din Kült. ve Ahl. Bil.	0	0	0	0
Gönül Coğrafyamız	1	0	1	0
Allah İnsan İlişkisi	1	0	1	0
Kur'an'da Bazı Kavramlar	1	0	0	0

	Soru	Doğru	Yanlış	Boş	Net	Başarı
Matematik-1	30	2	0	28	2,00	% 7
Geometri	10	1	1	8	0,75	% 8
TYT Matematik	40	3	1	36	2,75	% 7
Cevap Anahtarı	B	CBCDEADEEBEBECDDCEDDECDDBCCDBDEDECEBEACBC				
Cevaplarınız		B C E a				

	S	D	Y	B%
Matematik-1	0	0	0	0
Rasyonel Sayılar	1	0	0	0
Üslü ifadeler	1	0	0	0
Kökü ifadeler	1	0	0	0
Asal Sayılar ve Aralarında Asal Sayılar	1	0	0	0
Birinci Dereceden Bir Bilinmeyenli Denklemler	1	0	0	0
Mutlak Değerli Eşitsizlikler	1	0	0	0
Sayı Basamakları	1	0	0	0
Tek ve Çift Sayılar	1	0	0	0
Aralık Kavramı ve Basit Eşitsizlikler	1	0	0	0
Küme Kavramı ve Kümelere İşlemler	1	0	0	0
Fonksiyon Grafikleri	1	0	0	0
Önermeler ve Bileşik Önermeler	1	1	0	100
VERİ	1	0	0	0
Kesir Problemleri	2	0	0	0
Sayı Problemleri	4	1	0	25
Bölünebilme Kuralları	1	0	0	0
Periyodik Durumlar	1	0	0	0
Yaş Problemleri	1	0	0	0
Hareket Problemleri	1	0	0	0
Karışım Problemleri	4	0	0	0

	Soru	Doğru	Yanlış	Boş	Net	Başarı
Fizik	7	0	1	6	-0,25	% 0
Kimya	7	0	0	7	0,00	% 0
Biyoloji	6	0	0	6	0,00	% 0
TYT Fen	20	0	1	19	-0,25	% 0
Cevap Anahtarı	B	CCADECECAADACECDDCDC				
Cevaplarınız		c				

	S	D	Y	B%
Fizik	0	0	0	0
Akışkanlarda akış hızı ile akışkan basıncı arasında ilişki kurar.	1	0	0	0
Kuvvet, ivme ve kütle kavramları arasındaki ilişkiyi açıklar.	1	0	0	0
Yapışma (adezyon) ve birbirini tutma (kohezyon) olaylarını örneklerle açıklar.	1	0	0	0
Ses Dalgası	1	0	0	0
Yaylarda atmanın yansımaları ve iletmesini analiz eder.	1	0	0	0
Küresel aynalarda görüntü oluşumunu ve özelliklerini açıklar.	1	0	1	0
Farklı sıcaklıktaki maddelerin ısı dengeye ulaşma sürecine ilişkin veri toplayarak kaydeder.	1	0	0	0
Kimya	0	0	0	0
Kimyanın ve kimyacıların başlıca çalışma alanlarını açıklar.	1	0	0	0
Periyodik özelliklerin değişim eğilimlerini açıklar.	1	0	0	0
Kimyasal türler arasındaki etkileşimleri sınıflandırır.	1	0	0	0
Kimyanın temel kanunlarını açıklar.	1	0	0	0
Sıvılarda viskoziteyi etkileyen faktörleri açıklar.	1	0	0	0
Çözünmüş madde oranını belirten ifadeleri yorumlar.	1	0	0	0
Astilerin ve bazların günlük hayat açısından önemli tepkimelerini açıklar.	1	0	0	0
Biyoloji	0	0	0	0
Ekosistemde Madde ve Enerji Akışı	1	0	0	0
Soyağaçları (Ototomal)	1	0	0	0
Enzimler	1	0	0	0
Canlıların Sınıflandırılması (Genel Özellikler)	1	0	0	0
Büyük Moleküllerin Taşınması	1	0	0	0
Mitoz	1	0	0	0

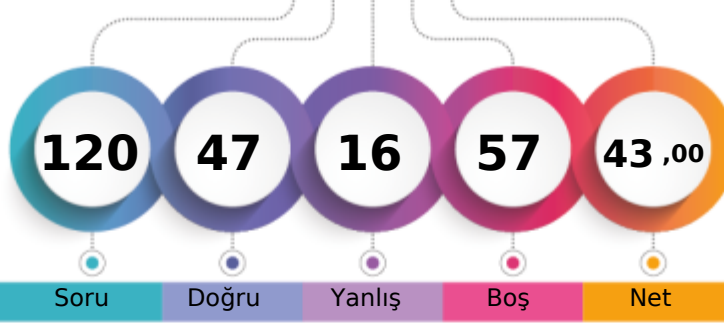

1. Öğrenci

Sizin yeriniz
(93648.)

Sonuncu Öğrenci

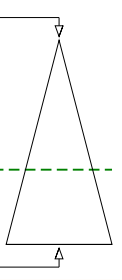

Soru Doğru Yanlış Boş Net

Şube Kurum İlçe İl Genel

Öğrenci Sıra No 62 336 831 2404 93648 % 61,14

Sınava Katılan Öğrenci Sayısı 104 528 1227 3817 153181

	Soru	Doğru	Yanlış	Boş	Net	Başarı
TYT Türkçe	40	29	10	1	26,50	% 66
Cevap Anahtarı	B	ABABADCACBDBCDCDCEDEBCEBAEBCAEDAEEDCEDE				
Cevaplarınız		ABCBADbe DBDDBCDCEDEBedBcEeCbEDEAEDEDE				

	S	D	Y	B%
Türkçe	0	0	0	0
Metne Sözcük Yerleştirme	1	1	0	100
Sözcükte Anlam	1	1	0	100
Söz Öbeklerinde Anlam	1	1	0	100
CÜMLENİN ANLAMI VE YORUMU	2	1	1	50
Cümlede Kavramlar	1	1	0	100
Parçadaki Cümlelerin İçerik ve Özellikleri	1	0	1	0
CÜMLENİN ÖGELERİ	1	1	0	100
Filiisiler - Karma	1	0	0	0
SES BİLGİSİ	1	1	0	100
Büyük Harflerin Yazılışı	1	0	1	0
NOKTALAMA İŞARETLERİ	1	1	0	100
Üç Nokta	1	1	0	100
Düşünceyi Geliştirme Yolları	1	1	0	100
Paragrafta Anlatım Akışını Bozan Cümle	1	1	0	100
Paragrafı İkiye Ayırma	1	1	0	100
Paragrafa Cümle Yerleştirme	1	1	0	100
Cümlelerden Paragraf Oluşturma	1	0	1	0
Paragrafta Boş Bırakılan Yerleri Tamamlama	1	1	0	100
Paragrafta Ana Düşünce (Ana Fikir)	5	3	2	60
Diyalogun Yorumlanması	1	0	1	0
Paragrafın Yorumlanması	4	3	1	75
Paragrafta Yardımcı Düşünceler	9	7	2	78
Paragrafa Özgü Soru Kökü	1	1	0	100
Anlatım Teknikleri	1	1	0	100

	Soru	Doğru	Yanlış	Boş	Net	Başarı
Tarih-1	5	5	0	0	5,00	% 100
Coğrafya-1	5	2	2	1	1,50	% 30
Felsefe	5	3	1	1	2,75	% 55
Din Kült. ve Ahl. Bil.	5	4	1	0	3,75	% 75
Felsefe (Seçmeli)	5	0	0	5	0,00	% 0
TYT Sosyal	20	14	4	2	13,00	% 65
Cevap Anahtarı	B	ABEAAEDBEDBBABBDBACECDDCD				
Cevaplarınız		ABEAAEDec BBA aDBeCe				

	S	D	Y	B%
Tarih-1	0	0	0	0
İlk Çağ'da Başlıca Medeniyet Havzaları	1	1	0	100
İslamiyet'in Doğduğu Dönemde Dünya	1	1	0	100
İslamiyet'in Türk Devlet ve Toplum Yapısına Etkisi	1	1	0	100
Sevr Antlaşması	1	1	0	100
20. Yüzyıl Başlarında Osmanlı Devleti	1	1	0	100
Coğrafya-1	0	0	0	0
Coğrafya biliminin gelişimini açıklar.	1	1	0	100
İklim elemanlarının oluşumunu ve dağılımını açıklar.	1	0	0	0
Yeryüzündeki toprak çeşitliliğini oluşum süreçleri ile ilişkilendirir.	1	0	1	0
Küresel Ortam: Bölgeler ve Ülkeler	1	0	1	0
Afetlerden korunma yöntemlerini açıklar.	1	1	0	100
Felsefe	0	0	0	0
Felsefi düşüncenin özelliklerini açıklar.	1	1	0	100
Bilgi felsefesinin konusunu ve problemlerini açıklar.	1	1	0	100
Felsefenin ortaya çıkışını hazırlayan düşünce ortamını açıklar.	1	0	1	0
Örnek felsefi metinlerden hareketle MÖ 6. yüzyıl-MS 2. yüzyıl filozoflarının felsefi görüşlerini analiz eder.	1	0	0	0
Ahlak felsefesinin konusunu ve problemlerini açıklar.	1	1	0	100
Din Kült. ve Ahl. Bil.	0	0	0	0
Gönül Coğrafyamız	1	0	1	0
Allah İnsan İlişkisi	1	1	0	100
Kur'an'da Bazı Kavramlar	1	1	0	100

	Soru	Doğru	Yanlış	Boş	Net	Başarı
Matematik-1	30	2	0	28	2,00	% 7
Geometri	10	2	0	8	2,00	% 20
TYT Matematik	40	4	0	36	4,00	% 10
Cevap Anahtarı	B	CBCDEADEEBEBECDDCEDDECCDBCCDBDEDECEBEACBC				
Cevaplarınız		B C E E				

	S	D	Y	B%
Matematik-1	0	0	0	0
Rasyonel Sayılar	1	0	0	0
Üslü ifadeler	1	0	0	0
Kökü ifadeler	1	0	0	0
Asal Sayılar ve Aralarında Asal Sayılar	1	0	0	0
Birinci Dereceden Bir Bilinmeyenli Denklemler	1	0	0	0
Mutlak Değerli Eşitsizlikler	1	0	0	0
Sayı Basamakları	1	0	0	0
Tek ve Çift Sayılar	1	0	0	0
Aralık Kavramı ve Basit Eşitsizlikler	1	0	0	0
Küme Kavramı ve Kümelere İşlemler	1	0	0	0
Fonksiyon Grafikleri	1	0	0	0
Önermeler ve Bileşik Önermeler	1	1	0	100
VERİ	1	0	0	0
Kesir Problemleri	2	0	0	0
Sayı Problemleri	4	0	0	0
Bölünebilme Kuralları	1	0	0	0
Periyodik Durumlar	1	0	0	0
Yaş Problemleri	1	0	0	0
Hareket Problemleri	1	0	0	0
Karışım Problemleri	4	1	0	25

	Soru	Doğru	Yanlış	Boş	Net	Başarı
Fizik	7	0	1	6	-0,25	% 0
Kimya	7	0	1	6	-0,25	% 0
Biyoloji	6	0	0	6	0,00	% 0
TYT Fen	20	0	2	18	-0,50	% 0
Cevap Anahtarı	B	CCADECECAADACECDDCDC				
Cevaplarınız		e a				

	S	D	Y	B%
Fizik	0	0	0	0
Akışkanlarda akış hızı ile akışkan basıncı arasında ilişki kurar.	1	0	0	0
Kuvvet, ivme ve kütle kavramları arasındaki ilişkiyi açıklar.	1	0	0	0
Yapışma (adezyon) ve birbirini tutma (kohezyon) olaylarını örneklerle açıklar.	1	0	1	0
Ses Dalgası	1	0	0	0
Yaylarda atmanın yansımaları ve iletmesini analiz eder.	1	0	0	0
Küresel aynalarda görüntü oluşumunu ve özelliklerini açıklar.	1	0	0	0
Farklı sıcaklıktaki maddelerin ısı dengeye ulaşma sürecine ilişkin veri toplayarak kaydeder.	1	0	0	0
Kimya	0	0	0	0
Kimyanın ve kimyacıların başlıca çalışma alanlarını açıklar.	1	0	1	0
Periyodik özelliklerin değişme eğilimlerini açıklar.	1	0	0	0
Kimyasal türler arasındaki etkileşimleri sınıflandırır.	1	0	0	0
Kimyanın temel kanunlarını açıklar.	1	0	0	0
Sıvılarda viskoziteyi etkileyen faktörleri açıklar.	1	0	0	0
Çözünmüş madde oranını belirten ifadeleri yorumlar.	1	0	0	0
Astilerin ve bazların günlük hayat açısından önemli tepkimelerini açıklar.	1	0	0	0
Biyoloji	0	0	0	0
Ekosistemde Madde ve Enerji Akışı	1	0	0	0
Soyağaçları (Otozomal)	1	0	0	0
Enzimler	1	0	0	0
Canlıların Sınıflandırılması (Genel Özellikler)	1	0	0	0
Büyük Moleküllerin Taşınması	1	0	0	0
Mitoz	1	0	0	0

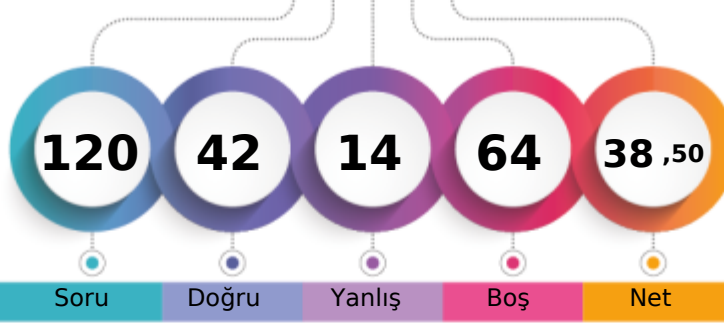

1. Öğrenci

Sizin yeriniz
(105147.)

Sonuncu Öğrenci

Soru Doğru Yanlış Boş Net

Şube Kurum İlçe İl Genel

Öğrenci Sıra No 75 385 921 2723 105147 % 68,64

Sınava Katılan Öğrenci Sayısı 104 528 1227 3817 153181

	Soru	Doğru	Yanlış	Boş	Net	Başarı
TYT Türkçe	40	27	9	4	24,75	% 62
Cevap Anahtarı	A BAADABCBDCDADEBCDCBDAECCBACBAEBAEEDDEECED					
Cevaplarınız	BADDAebBC bDcBCa CBDAECCAB AEeEAEdB ECEb					

	S	D	Y	B%
Türkçe	0	0	0	0
Metne Sözcük Yerleştirme	1	1	0	100
Sözcükte Anlam	1	1	0	100
Söz Öbeklerinde Anlam	1	0	1	0
CÜMLENİN ANLAMI VE YORUMU	2	2	0	100
Cümlede Kavramlar	1	0	1	0
Parçadaki Cümlelerin İçerik ve Özellikleri	1	0	1	0
CÜMLENİN ÖGELERİ	1	1	0	100
Filiisiler - Karma	1	1	0	100
SES BİLGİSİ	1	0	0	0
Büyük Harflerin Yazılışı	1	0	1	0
NOKTALAMA İŞARETLERİ	1	1	0	100
Üç Nokta	1	0	1	0
Düşünceyi Geliştirme Yolları	1	1	0	100
Paragrafta Anlatım Akışını Bozan Cümle	1	1	0	100
Paragrafı İkiye Ayırma	1	0	1	0
Paragrafa Cümle Yerleştirme	1	0	0	0
Cümlelerden Paragraf Oluşturma	1	1	0	100
Paragrafta Boş Bırakılan Yerleri Tamamlama	1	1	0	100
Paragrafta Ana Düşünce (Ana Fikir)	5	4	0	80
Diyalogun Yorumlanması	1	1	0	100
Paragrafın Yorumlanması	4	3	1	75
Paragrafta Yardımcı Düşünceler	9	6	2	67
Paragrafa Özgü Soru Kökü	1	1	0	100
Anlatım Teknikleri	1	1	0	100

	Soru	Doğru	Yanlış	Boş	Net	Başarı
Tarih-1	5	4	1	0	3,75	% 75
Coğrafya-1	5	3	0	2	3,00	% 60
Felsefe	5	2	1	2	1,75	% 35
Din Kült. ve Ahl. Bil.	5	5	0	0	5,00	% 100
Felsefe (Seçmeli)	5	0	0	5	0,00	% 0
TYT Sosyal	20	14	2	4	13,50	% 68
Cevap Anahtarı	A ABAAEAEDEBDBBBBAEDCBDCDD					
Cevaplarınız	dBAAEAE DBBd AEDCB					

	S	D	Y	B%
Tarih-1	0	0	0	0
İlk Çağ'da Başlıca Medeniyet Havzaları	1	0	1	0
İslamiyet'in Doğduğu Dönemde Dünya	1	1	0	100
İslamiyet'in Türk Devlet ve Toplum Yapısına Etkisi	1	1	0	100
Sevr Antlaşması	1	1	0	100
20. Yüzyıl Başlarında Osmanlı Devleti	1	1	0	100
Coğrafya-1	0	0	0	0
Coğrafya biliminin gelişimini açıklar.	1	1	0	100
İklim elemanlarının oluşumunu ve dağılımını açıklar.	1	1	0	100
Yeryüzündeki toprak çeşitliliğini oluşum süreçleri ile ilişkilendirir.	1	0	0	0
Küresel Ortam: Bölgeler ve Ülkeler	1	0	0	0
Afetlerden korunma yöntemlerini açıklar.	1	1	0	100
Felsefe	0	0	0	0
Felsefi düşüncenin özelliklerini açıklar.	1	1	0	100
Bilgi felsefesinin konusunu ve problemlerini açıklar.	1	1	0	100
Felsefenin ortaya çıkışını hazırlayan düşünce ortamını açıklar.	1	0	1	0
Örnek felsefi metinlerden hareketle MÖ 6. yüzyıl-MS 2. yüzyıl filozoflarının felsefi görüşlerini analiz eder.	1	0	0	0
Ahlak felsefesinin konusunu ve problemlerini açıklar.	1	0	0	0
Din Kült. ve Ahl. Bil.	0	0	0	0
Gönül Coğrafyamız	1	1	0	100
Allah İnsan İlişkisi	1	1	0	100
Kur'an'da Bazı Kavramlar	1	1	0	100

	Soru	Doğru	Yanlış	Boş	Net	Başarı
Matematik-1	30	0	1	29	-0,25	% 0
Geometri	10	0	0	10	0,00	% 0
TYT Matematik	40	0	1	39	-0,25	% 0
Cevap Anahtarı	A EDDCCEBAECDBBEEDDCCDECBDCDEDBECEBDBACEC					
Cevaplarınız	d					

	S	D	Y	B%
Matematik-1	0	0	0	0
Rasyonel Sayılar	1	0	0	0
Üslü ifadeler	1	0	0	0
Kökü ifadeler	1	0	0	0
Asal Sayılar ve Aralarında Asal Sayılar	1	0	0	0
Birinci Dereceden Bir Bilinmeyenli Denklemler	1	0	0	0
Mutlak Değerli Eşitsizlikler	1	0	0	0
Sayı Basamakları	1	0	0	0
Tek ve Çift Sayılar	1	0	0	0
Aralık Kavramı ve Basit Eşitsizlikler	1	0	1	0
Küme Kavramı ve Kümelere İşlemler	1	0	0	0
Fonksiyon Grafikleri	1	0	0	0
Önemler ve Bileşik Önemler	1	0	0	0
VERİ	1	0	0	0
Kesir Problemleri	2	0	0	0
Sayı Problemleri	4	0	0	0
Bölünebilme Kuralları	1	0	0	0
Periyodik Durumlar	1	0	0	0
Yaş Problemleri	1	0	0	0
Hareket Problemleri	1	0	0	0
Karışım Problemleri	4	0	0	0

	Soru	Doğru	Yanlış	Boş	Net	Başarı
Fizik	7	0	2	5	-0,50	% 0
Kimya	7	1	0	6	1,00	% 14
Biyoloji	6	0	0	6	0,00	% 0
TYT Fen	20	1	2	17	0,50	% 3
Cevap Anahtarı	A EECDACDAACAEBCDCDCD					
Cevaplarınız	be D					

	S	D	Y	B%
Fizik	0	0	0	0
Akışkanlarda akış hızı ile akışkan basıncı arasında ilişki kurar.	1	0	0	0
Kuvvet, ivme ve kütle kavramları arasındaki ilişkiyi açıklar.	1	0	1	0
Yapışma (adezyon) ve birbirini tutma (kohezyon) olaylarını örneklerle açıklar.	1	0	1	0
Ses Dalgası	1	0	0	0
Yaylarda atmanın yansımaları ve iletmesini analiz eder.	1	0	0	0
Küresel aynalarda görüntü oluşumunu ve özelliklerini açıklar.	1	0	0	0
Farklı sıcaklıktaki maddelerin ısı dengeye ulaşma sürecine ilişkin veri toplayarak kaydeder.	1	0	0	0
Kimya	0	0	0	0
Kimyanın ve kimyacıların başlıca çalışma alanlarını açıklar.	1	1	0	100
Periyodik özelliklerin değişim eğilimlerini açıklar.	1	0	0	0
Kimyasal türler arasındaki etkileşimleri sınıflandırır.	1	0	0	0
Kimyanın temel kanunlarını açıklar.	1	0	0	0
Sıvılarda viskoziteyi etkileyen faktörleri açıklar.	1	0	0	0
Çözünmüş madde oranını belirten ifadeleri yorumlar.	1	0	0	0
Astilerin ve bazların günlük hayat açısından önemli tepkimelerini açıklar.	1	0	0	0
Biyoloji	0	0	0	0
Ekosistemde Madde ve Enerji Akışı	1	0	0	0
Soyağaçları (Ototomal)	1	0	0	0
Enzimler	1	0	0	0
Canlıların Sınıflandırılması (Genel Özellikler)	1	0	0	0
Büyük Moleküllerin Taşınması	1	0	0	0
Mitoz	1	0	0	0

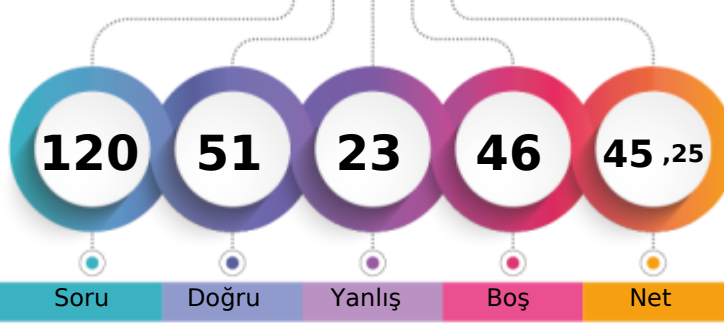
MANİSA / YUNUSEMRE
KEP AKADEMİ12E - 0
ORHAN BAYKAL

1. Öğrenci

Sizin yeriniz
(87210.)

Sonuncu Öğrenci

Soru Doğru Yanlış Boş Net

Şube Kurum İlçe İl Genel

Öğrenci Sıra No 55 304 777 2219 87210 % 56,93

Sınava Katılan Öğrenci Sayısı 104 528 1227 3817 153181

		Soru	Doğru	Yanlış	Boş	Net	Başarı
TYT Türkçe		40	28	12	0	25,00	% 63
Cevap Anahtarı	A	BAADABCBDADEBCDCBDAECCABCAEBAEEDDEECED					
Cevaplarınız		BAADcBcCceaEBBdCCBdECaABCAEeEAEDbEeEb					

	S	D	Y	B%
Türkçe	0	0	0	0
Metne Sözcük Yerleştirme	1	1	0	100
Sözcükte Anlam	1	1	0	100
Söz Öbeklerinde Anlam	1	1	0	100
CÜMLENİN ANLAMI VE YORUMU	2	1	1	50
Cümlede Kavramlar	1	1	0	100
Parçadaki Cümlelerin İçerik ve Özellikleri	1	1	0	100
CÜMLENİN ÖGELERİ	1	0	1	0
Filiisiler - Karma	1	1	0	100
SES BİLGİSİ	1	0	1	0
Büyük Harflerin Yazılışı	1	0	1	0
NOKTALAMA İŞARETLERİ	1	0	1	0
Üç Nokta	1	1	0	100
Düşünceyi Geliştirme Yolları	1	1	0	100
Paragrafta Anlatım Akışını Bozan Cümle	1	0	1	0
Paragrafı İkiye Ayırma	1	1	0	100
Paragrafa Cümle Yerleştirme	1	1	0	100
Cümlelerden Paragraf Oluşturma	1	1	0	100
Paragrafta Boş Bırakılan Yerleri Tamamlama	1	1	0	100
Paragrafta Ana Düşünce (Ana Fikir)	5	4	1	80
Diyalogun Yorumlanması	1	1	0	100
Paragrafın Yorumlanması	4	2	2	50
Paragrafta Yardımcı Düşünceler	9	6	3	67
Paragrafa Özgü Soru Kökü	1	1	0	100
Anlatım Teknikleri	1	1	0	100

		Soru	Doğru	Yanlış	Boş	Net	Başarı
Tarih-1		5	5	0	0	5,00	% 100
Coğrafya-1		5	4	1	0	3,75	% 75
Felsefe		5	2	2	1	1,50	% 30
Din Kült. ve Ahl. Bil.		5	4	1	0	3,75	% 75
Felsefe (Seçmeli)		5	0	0	5	0,00	% 0
TYT Sosyal		20	15	4	1	14,00	% 70
Cevap Anahtarı	A	ABAEAEDEBDBBBAAEDCBDCDD					
Cevaplarınız		ABAEAEdbDBBba eAEDeB					

	S	D	Y	B%
Tarih-1	0	0	0	0
İlk Çağ'da Başlıca Medeniyet Havzaları	1	1	0	100
İslamiyet'in Doğduğu Dönemde Dünya	1	1	0	100
İslamiyet'in Türk Devlet ve Toplum Yapısına Etkisi	1	1	0	100
Sevr Antlaşması	1	1	0	100
20. Yüzyıl Başlarında Osmanlı Devleti	1	1	0	100
Coğrafya-1	0	0	0	0
Coğrafya biliminin gelişimini açıklar.	1	1	0	100
İklim elemanlarının oluşumunu ve dağılımını açıklar.	1	1	0	100
Yeryüzündeki toprak çeşitliliğini oluşum süreçleri ile ilişkilendirir.	1	0	1	0
Küresel Ortam: Bölgeler ve Ülkeler	1	1	0	100
Afetlerden korunma yöntemlerini açıklar.	1	1	0	100
Felsefe	0	0	0	0
Felsefi düşüncenin özelliklerini açıklar.	1	1	0	100
Bilgi felsefesinin konusunu ve problemlerini açıklar.	1	1	0	100
Felsefenin ortaya çıkışını hazırlayan düşünce ortamını açıklar.	1	0	1	0
Örnek felsefi metinlerden hareketle MÖ 6. yüzyıl-MS 2. yüzyıl filozoflarının felsefi görüşlerini analiz eder.	1	0	0	0
Ahlak felsefesinin konusunu ve problemlerini açıklar.	1	0	1	0
Din Kült. ve Ahl. Bil.	0	0	0	0
Gönül Coğrafyamız	1	1	0	100
Allah İnsan İlişkisi	1	1	0	100
Kur'an'da Bazı Kavramlar	1	1	0	100

		Soru	Doğru	Yanlış	Boş	Net	Başarı
Matematik-1		30	7	4	19	6,00	% 20
Geometri		10	0	2	8	-0,50	% 0
TYT Matematik		40	7	6	27	5,50	% 14
Cevap Anahtarı	A	EDDCCEBAECDBBEEDDCCDCEBCDCEDEBCEDEBBACEC					
Cevaplarınız		c B ED CeD Cb Ddc d					

	S	D	Y	B%
Matematik-1	0	0	0	0
Rasyonel Sayılar	1	0	0	0
Üslü ifadeler	1	0	0	0
Kökü ifadeler	1	0	0	0
Asal Sayılar ve Aralarında Asal Sayılar	1	0	0	0
Birinci Dereceden Bir Bilinmeyenli Denklemler	1	0	0	0
Mutlak Değerli Eşitsizlikler	1	0	0	0
Sayı Basamakları	1	0	0	0
Tek ve Çift Sayılar	1	0	1	0
Aralık Kavramı ve Basit Eşitsizlikler	1	0	0	0
Küme Kavramı ve Kümelere İşlemler	1	0	0	0
Fonksiyon Grafikleri	1	0	0	0
Önermeler ve Bileşik Önermeler	1	0	0	0
VERİ	1	1	0	100
Kesir Problemleri	2	0	0	0
Sayı Problemleri	4	3	0	75
Bölünebilirlik Kuralları	1	1	0	100
Periyodik Durumlar	1	0	0	0
Yaş Problemleri	1	0	1	0
Hareket Problemleri	1	0	0	0
Karışım Problemleri	4	2	0	50

		Soru	Doğru	Yanlış	Boş	Net	Başarı
Fizik		7	1	0	6	1,00	% 14
Kimya		7	0	0	7	0,00	% 0
Biyoloji		6	0	1	5	-0,25	% 0
TYT Fen		20	1	1	18	0,75	% 4
Cevap Anahtarı	A	EECDACDAACAEBCDCDD					
Cevaplarınız		A c					

	S	D	Y	B%
Fizik	0	0	0	0
Akışkanlarda akış hızı ile akışkan basıncı arasında ilişki kurar.	1	0	0	0
Kuvvet, ivme ve kütle kavramları arasındaki ilişkiyi açıklar.	1	0	0	0
Yapışma (adezyon) ve birbirini tutma (kohezyon) olaylarını örneklerle açıklar.	1	0	0	0
Ses Dalgası	1	0	0	0
Yaylarda atmanın yansımaları ve iletmesini analiz eder.	1	0	0	0
Küresel aynalarda görüntü oluşumunu ve özelliklerini açıklar.	1	1	0	100
Farklı sıcaklıktaki maddelerin ısı dengeye ulaşma sürecine ilişkin veri toplayarak kaydeder.	1	0	0	0
Kimya	0	0	0	0
Kimyanın ve kimyacıların başlıca çalışma alanlarını açıklar.	1	0	0	0
Periyodik özelliklerin değişim eğilimlerini açıklar.	1	0	0	0
Kimyasal türler arasındaki etkileşimleri sınıflandırır.	1	0	0	0
Kimyanın temel kanunlarını açıklar.	1	0	0	0
Sıvılarda viskoziteyi etkileyen faktörleri açıklar.	1	0	0	0
Çözünmüş madde oranını belirten ifadeleri yorumlar.	1	0	0	0
Astilerin ve bazların günlük hayat açısından önemli tepkimelerini açıklar.	1	0	0	0
Biyoloji	0	0	0	0
Ekosistemde Madde ve Enerji Akışı	1	0	1	0
Soyağaçları (Ototomal)	1	0	0	0
Enzimler	1	0	0	0
Canlıların Sınıflandırılması (Genel Özellikler)	1	0	0	0
Büyük Moleküllerin Taşınması	1	0	0	0
Mitoz	1	0	0	0

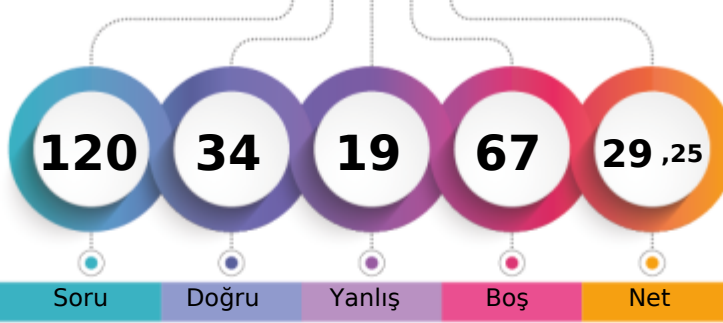

1. Öğrenci

Sizin yeriniz
(125983.)

Sonuncu Öğrenci

Soru Doğru Yanlış Boş Net

Şube Kurum İlçe İl Genel

Öğrenci Sıra No 89 465 1072 3272 125983 % 82,24

Sınava Katılan Öğrenci Sayısı 104 528 1227 3817 153181

	Soru	Doğru	Yanlış	Boş	Net	Başarı
TYT Türkçe	40	21	10	9	18,50	% 46
Cevap Anahtarı	B ABABADCACBDCBCDCCEDEBCABAEBCEAEDEAEDCEDE					
Cevaplarınız	AacB DC b aead C DcBCABAEB AEDEAEb EDc					

	S	D	Y	B%
Türkçe	0	0	0	0
Metne Sözcük Yerleştirme	1	0	1	0
Sözcükte Anlam	1	1	0	100
Söz Öbeklerinde Anlam	1	0	0	0
CÜMLENİN ANLAMI VE YORUMU	2	1	1	50
Cümlede Kavramlar	1	1	0	100
Parçadaki Cümlelerin İçerik ve Özellikleri	1	1	0	100
CÜMLENİN ÖGELERİ	1	0	0	0
Filiisiler - Karma	1	0	0	0
SES BİLGİSİ	1	0	0	0
Büyük Harflerin Yazılışı	1	0	0	0
NOKTALAMA İŞARETLERİ	1	0	1	0
Üç Nokta	1	0	1	0
Düşünceyi Geliştirme Yolları	1	0	1	0
Paragrafta Anlatım Akışını Bozan Cümle	1	0	0	0
Paragrafı İkiye Ayırma	1	0	1	0
Paragrafa Cümle Yerleştirme	1	0	1	0
Cümlelerden Paragraf Oluşturma	1	0	1	0
Paragrafta Boş Bırakılan Yerleri Tamamlama	1	1	0	100
Paragrafta Ana Düşünce (Ana Fikir)	5	3	0	60
Diyalogun Yorumlanması	1	1	0	100
Paragrafın Yorumlanması	4	4	0	100
Paragrafta Yardımcı Düşünceler	9	6	2	67
Paragrafa Özgü Soru Kökü	1	1	0	100
Anlatım Teknikleri	1	1	0	100

	Soru	Doğru	Yanlış	Boş	Net	Başarı
Tarih-1	5	2	2	1	1,50	% 30
Coğrafya-1	5	2	1	2	1,75	% 35
Felsefe	5	2	1	2	1,75	% 35
Din Kült. ve Ahl. Bil.	5	3	2	0	2,50	% 50
Felsefe (Seçmeli)	5	0	0	5	0,00	% 0
TYT Sosyal	20	9	6	5	7,50	% 38
Cevap Anahtarı	B ABEEAEDBEDBBABBDBACECDDCD					
Cevaplarınız	Aae CED d BB dDBcCa					

	S	D	Y	B%
Tarih-1	0	0	0	0
İlk Çağ'da Başlıca Medeniyet Havzaları	1	0	1	0
İslamiyet'in Doğduğu Dönemde Dünya	1	0	1	0
İslamiyet'in Türk Devlet ve Toplum Yapısına Etkisi	1	0	0	0
Sevr Antlaşması	1	1	0	100
20. Yüzyıl Başlarında Osmanlı Devleti	1	1	0	100
Coğrafya-1	0	0	0	0
Coğrafya biliminin gelişimini açıklar.	1	1	0	100
İklim elemanlarının oluşumunu ve dağılımını açıklar.	1	0	0	0
Yeryüzündeki toprak çeşitliliğini oluşum süreçleri ile ilişkilendirir.	1	0	1	0
Küresel Ortam: Bölgeler ve Ülkeler	1	0	0	0
Afetlerden korunma yöntemlerini açıklar.	1	1	0	100
Felsefe	0	0	0	0
Felsefi düşüncenin özelliklerini açıklar.	1	1	0	100
Bilgi felsefesinin konusunu ve problemlerini açıklar.	1	1	0	100
Felsefenin ortaya çıkışını hazırlayan düşünce ortamını açıklar.	1	0	1	0
Örnek felsefi metinlerden hareketle MÖ 6. yüzyıl-MS 2. yüzyıl filozoflarının felsefi görüşlerini analiz eder.	1	0	0	0
Ahlak felsefesinin konusunu ve problemlerini açıklar.	1	0	0	0
Din Kült. ve Ahl. Bil.	0	0	0	0
Gönül Coğrafyamız	1	0	1	0
Allah İnsan İlişkisi	1	0	1	0
Kur'an'da Bazı Kavramlar	1	1	0	100

	Soru	Doğru	Yanlış	Boş	Net	Başarı
Matematik-1	30	3	1	26	2,75	% 9
Geometri	10	0	0	10	0,00	% 0
TYT Matematik	40	3	1	36	2,75	% 7
Cevap Anahtarı	B CBCEDADEEBEBBCDDCEDDECCDBCCDBDEDECEBEACBC					
Cevaplarınız	A BC c					

	S	D	Y	B%
Matematik-1	0	0	0	0
Rasyonel Sayılar	1	0	0	0
Üslü ifadeler	1	0	0	0
Kökü ifadeler	1	0	0	0
Asal Sayılar ve Aralarında Asal Sayılar	1	0	0	0
Birinci Dereceden Bir Bilinmeyenli Denklemler	1	0	0	0
Mutlak Değerli Eşitsizlikler	1	0	0	0
Sayı Basamakları	1	0	0	0
Tek ve Çift Sayılar	1	1	0	100
Aralık Kavramı ve Basit Eşitsizlikler	1	0	0	0
Küme Kavramı ve Kümelere İşlemler	1	1	0	100
Fonksiyon Grafikleri	1	0	0	0
Önermeler ve Bileşik Önermeler	1	1	0	100
VERİ	1	0	0	0
Kesir Problemleri	2	0	0	0
Sayı Problemleri	4	0	0	0
Bölünebilme Kuralları	1	0	0	0
Periyodik Durumlar	1	0	1	0
Yaş Problemleri	1	0	0	0
Hareket Problemleri	1	0	0	0
Karışım Problemleri	4	0	0	0

	Soru	Doğru	Yanlış	Boş	Net	Başarı
Fizik	7	1	1	5	0,75	% 11
Kimya	7	0	0	7	0,00	% 0
Biyoloji	6	0	1	5	-0,25	% 0
TYT Fen	20	1	2	17	0,50	% 3
Cevap Anahtarı	B CCADECECAADACECDCCDC					
Cevaplarınız	A c b					

	S	D	Y	B%
Fizik	0	0	0	0
Akışkanlarda akış hızı ile akışkan basıncı arasında ilişki kurar.	1	0	0	0
Kuvvet, ivme ve kütle kavramları arasındaki ilişkiyi açıklar.	1	0	1	0
Yapışma (adezyon) ve birbirini tutma (kohezyon) olaylarını örneklerle açıklar.	1	0	0	0
Ses Dalgası	1	0	0	0
Yaylarda atmanın yansımaları ve iletmesini analiz eder.	1	0	0	0
Küresel aynalarda görüntü oluşumunu ve özelliklerini açıklar.	1	1	0	100
Farklı sıcaklıktaki maddelerin ısı dengeye ulaşma sürecine ilişkin veri toplayarak kaydeder.	1	0	0	0
Kimya	0	0	0	0
Kimyanın ve kimyacıların başlıca çalışma alanlarını açıklar.	1	0	0	0
Periyodik özelliklerin değişim eğilimlerini açıklar.	1	0	0	0
Kimyasal türler arasındaki etkileşimleri sınıflandırır.	1	0	0	0
Kimyanın temel kanunlarını açıklar.	1	0	0	0
Sıvılarda viskoziteyi etkileyen faktörleri açıklar.	1	0	0	0
Çözünmüş madde oranını belirten ifadeleri yorumlar.	1	0	0	0
Astilerin ve bazların günlük hayat açısından önemli tepkimelerini açıklar.	1	0	0	0
Biyoloji	0	0	0	0
Ekosistemde Madde ve Enerji Akışı	1	0	1	0
Soyağaçları (Ototomal)	1	0	0	0
Enzimler	1	0	0	0
Canlıların Sınıflandırılması (Genel Özellikler)	1	0	0	0
Büyük Moleküllerin Taşınması	1	0	0	0
Mitoz	1	0	0	0

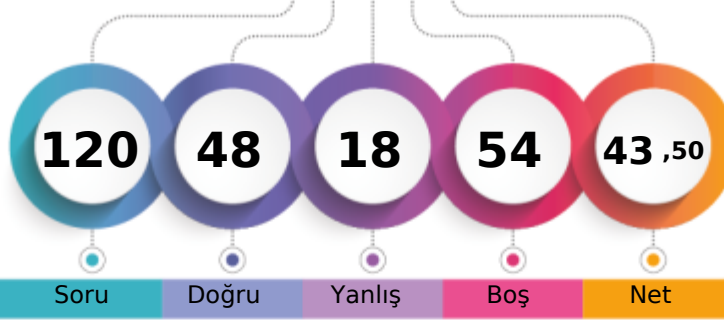

1. Öğrenci

Sizin yeriniz
(91945.)

Sonuncu Öğrenci

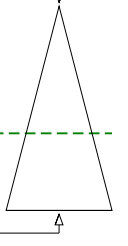

Soru Doğru Yanlış Boş Net

Şube Kurum İlçe İl Genel

Öğrenci Sıra No 60 329 820 2360 91945 % 60,02

Sınava Katılan Öğrenci Sayısı 104 528 1227 3817 153181

	Soru	Doğru	Yanlış	Boş	Net	Başarı
TYT Türkçe	40	33	7	0	31,25	% 78
Cevap Anahtarı	B	ABABADCACBDCBCDCEDEBCABAEBCEAEDEAEDCEDE				
Cevaplarınız		ABbeAdbACDaDCBCCcCEDEBCABAEBCEeEDEAcDCEDE				

	S	D	Y	B%
Türkçe	0	0	0	0
Metne Sözcük Yerleştirme	1	1	0	100
Sözcükte Anlam	1	1	0	100
Söz Öbeklerinde Anlam	1	1	0	100
CÜMLENİN ANLAMI VE YORUMU	2	1	1	50
Cümlede Kavramlar	1	0	1	0
Parçadaki Cümlelerin İçerik ve Özellikleri	1	0	1	0
CÜMLENİN ÖGELERİ	1	0	1	0
Filiisiler - Karma	1	1	0	100
SES BİLGİSİ	1	0	1	0
Büyük Harflerin Yazılışı	1	1	0	100
NOKTALAMA İŞARETLERİ	1	1	0	100
Üç Nokta	1	1	0	100
Düşünceyi Geliştirme Yolları	1	1	0	100
Paragrafta Anlatım Akışını Bozan Cümle	1	1	0	100
Paragrafı İkiye Ayırma	1	1	0	100
Paragrafa Cümle Yerleştirme	1	1	0	100
Cümlelerden Paragraf Oluşturma	1	1	0	100
Paragrafta Boş Bırakılan Yerleri Tamamlama	1	1	0	100
Paragrafta Ana Düşünce (Ana Fikir)	5	4	1	80
Diyalogun Yorumlanması	1	1	0	100
Paragrafın Yorumlanması	4	4	0	100
Paragrafta Yardımcı Düşünceler	9	8	1	89
Paragrafa Özgü Soru Kökü	1	1	0	100
Anlatım Teknikleri	1	1	0	100

	Soru	Doğru	Yanlış	Boş	Net	Başarı
Tarih-1	5	4	1	0	3,75	% 75
Coğrafya-1	5	3	2	0	2,50	% 50
Felsefe	5	3	1	1	2,75	% 55
Din Kült. ve Ahl. Bil.	5	3	2	0	2,50	% 50
Felsefe (Seçmeli)	5	0	0	5	0,00	% 0
TYT Sosyal	20	13	6	1	11,50	% 58
Cevap Anahtarı	B	ABEAEDBEDBBABBDBACEDDDCD				
Cevaplarınız		ABdAAEDCbDBBc BDBdCb				

	S	D	Y	B%
Tarih-1	0	0	0	0
İlk Çağ'da Başlıca Medeniyet Havzaları	1	1	0	100
İslamiyet'in Doğduğu Dönemde Dünya	1	1	0	100
İslamiyet'in Türk Devlet ve Toplum Yapısına Etkisi	1	1	0	100
Sevr Antlaşması	1	0	1	0
20. Yüzyıl Başlarında Osmanlı Devleti	1	1	0	100
Coğrafya-1	0	0	0	0
Coğrafya biliminin gelişimini açıklar.	1	1	0	100
İklim elemanlarının oluşumunu ve dağılımını açıklar.	1	1	0	100
Yeryüzündeki toprak çeşitliliğini oluşum süreçleri ile ilişkilendirir.	1	0	1	0
Küresel Ortam: Bölgeler ve Ülkeler	1	0	1	0
Afetlerden korunma yöntemlerini açıklar.	1	1	0	100
Felsefe	0	0	0	0
Felsefi düşüncenin özelliklerini açıklar.	1	1	0	100
Bilgi felsefesinin konusunu ve problemlerini açıklar.	1	1	0	100
Felsefenin ortaya çıkışını hazırlayan düşünce ortamını açıklar.	1	1	0	100
Örnek felsefi metinlerden hareketle MÖ 6. yüzyıl-MS 2. yüzyıl filozoflarının felsefi görüşlerini analiz eder.	1	0	0	0
Ahlak felsefesinin konusunu ve problemlerini açıklar.	1	0	1	0
Din Kült. ve Ahl. Bil.	0	0	0	0
Gönül Coğrafyamız	1	0	1	0
Allah İnsan İlişkisi	1	0	1	0
Kur'an'da Bazı Kavramlar	1	1	0	100

	Soru	Doğru	Yanlış	Boş	Net	Başarı
Matematik-1	30	1	1	28	0,75	% 3
Geometri	10	0	4	6	-1,00	% 0
TYT Matematik	40	1	5	34	-0,25	% 0
Cevap Anahtarı	B	CBCDEADEEBEBBCDDCEDDECCDBBCCDBDEDECEBEACBC				
Cevaplarınız		B d c c c c				

	S	D	Y	B%
Matematik-1	0	0	0	0
Rasyonel Sayılar	1	0	0	0
Üslü ifadeler	1	0	0	0
Kökü ifadeler	1	0	0	0
Asal Sayılar ve Aralarında Asal Sayılar	1	0	0	0
Birinci Dereceden Bir Bilinmeyenli Denklemler	1	0	0	0
Mutlak Değerli Eşitsizlikler	1	0	0	0
Sayı Basamakları	1	0	100	
Tek ve Çift Sayılar	1	0	0	0
Aralık Kavramı ve Basit Eşitsizlikler	1	0	0	0
Küme Kavramı ve Kümelerde İşlemler	1	0	0	0
Fonksiyon Grafikleri	1	0	0	0
Önemler ve Bileşik Önemler	1	0	1	0
VERİ	1	0	0	0
Kesir Problemleri	2	0	0	0
Sayı Problemleri	4	0	0	0
Bölünebilirlik Kuralları	1	0	0	0
Periyodik Durumlar	1	0	0	0
Yaş Problemleri	1	0	0	0
Hareket Problemleri	1	0	0	0
Karışım Problemleri	4	0	0	0

	Soru	Doğru	Yanlış	Boş	Net	Başarı
Fizik	7	0	0	7	0,00	% 0
Kimya	7	1	0	6	1,00	% 14
Biyoloji	6	0	0	6	0,00	% 0
TYT Fen	20	1	0	19	1,00	% 5
Cevap Anahtarı	B	CCADECECAADACECDDCDC				
Cevaplarınız		D				

	S	D	Y	B%
Fizik	0	0	0	0
Akışkanlarda akış hızı ile akışkan basıncı arasında ilişki kurar.	1	0	0	0
Kuvvet, ivme ve kütle kavramları arasındaki ilişkiyi açıklar.	1	0	0	0
Yapışma (adezyon) ve birbirini tutma (kohezyon) olaylarını örneklerle açıklar.	1	0	0	0
Ses Dalgası	1	0	0	0
Yaylarda atmanın yansımaları ve iletmesini analiz eder.	1	0	0	0
Küresel aynalarda görüntü oluşumunu ve özelliklerini açıklar.	1	0	0	0
Farklı sıcaklıktaki maddelerin ısı dengeye ulaşma sürecine ilişkin veri toplayarak kaydeder.	1	0	0	0
Kimya	0	0	0	0
Kimyanın ve kimyacıların başlıca çalışma alanlarını açıklar.	1	1	0	100
Periyodik özelliklerin değişme eğilimlerini açıklar.	1	0	0	0
Kimyasal türler arasındaki etkileşimleri sınıflandırır.	1	0	0	0
Kimyanın temel kanunlarını açıklar.	1	0	0	0
Sıvılarda viskoziteyi etkileyen faktörleri açıklar.	1	0	0	0
Çözünmüş madde oranını belirten ifadeleri yorumlar.	1	0	0	0
Astilerin ve bazların günlük hayat açısından önemli tepkimelerini açıklar.	1	0	0	0
Biyoloji	0	0	0	0
Ekosistemde Madde ve Enerji Akışı	1	0	0	0
Soyağaçları (Ototomal)	1	0	0	0
Enzimler	1	0	0	0
Canlıların Sınıflandırılması (Genel Özellikler)	1	0	0	0
Büyük Moleküllerin Taşınması	1	0	0	0
Mitoz	1	0	0	0

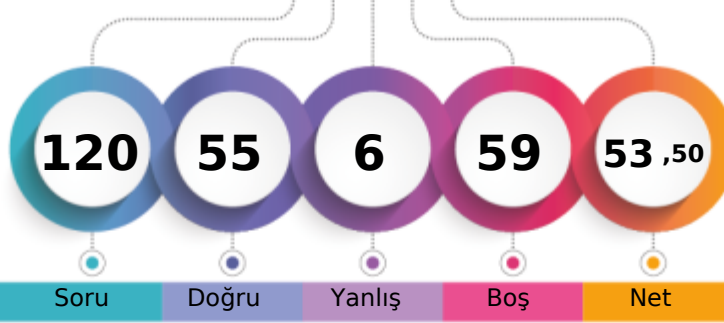
MANİSA / YUNUSEMRE
KEP AKADEMİ12E - 0
ÖZLEM AYTEKİN

1. Öğrenci

Sizin yeriniz
(66144.)

Sonucu Öğrenci

Soru

Doğru

Yanlış

Boş

Net

Şube

Kurum

İlçe

İl

Genel

Öğrenci Sıra No

38

209

601

1682

66144 % 43,18

Sınava Katılan Öğrenci Sayısı

104

528

1227

3817

153181

	Soru	Doğru	Yanlış	Boş	Net	Başarı		
TYT Türkçe	40	34	3	3	33,25	% 83		
Cevap Anahtarı	A	BAADABCB	CDAD	EB	CCBDAE	CECCBA	CAEBEA	EDDECE
Cevaplarınız		BAADAeC	cA	EB	CCBDAEaC	BA	CAEBEA	EDDECE

	S	D	Y	B%
Türkçe	0	0	0	0
Metne Sözcük Yerleştirme	1	1	0	100
Sözcükte Anlam	1	1	0	100
Söz Öbeklerinde Anlam	1	1	0	100
CÜMLENİN ANLAMI VE YORUMU	2	2	0	100
Cümlede Kavramlar	1	0	1	0
Parçadaki Cümlelerin İçerik ve Özellikleri	1	1	0	100
CÜMLENİN ÖGELERİ	1	0	0	0
Filiisiler - Karma	1	0	0	0
SES BİLGİSİ	1	0	1	0
Büyük Harflerin Yazılışı	1	1	0	100
NOKTALAMA İŞARETLERİ	1	0	0	0
Üç Nokta	1	1	0	100
Düşünceyi Geliştirme Yolları	1	1	0	100
Paragrafta Anlatım Akışını Bozan Cümle	1	1	0	100
Paragrafı İkiye Ayırma	1	1	0	100
Paragrafa Cümle Yerleştirme	1	1	0	100
Cümlelerden Paragraf Oluşturma	1	1	0	100
Paragrafta Boş Bırakılan Yerleri Tamamlama	1	1	0	100
Paragrafta Ana Düşünce (Ana Fikir)	5	5	0	100
Diyalogun Yorumlanması	1	0	1	0
Paragrafın Yorumlanması	4	4	0	100
Paragrafta Yardımcı Düşünceler	9	9	0	100
Paragrafa Özgü Soru Kökü	1	1	0	100
Anlatım Teknikleri	1	1	0	100

	Soru	Doğru	Yanlış	Boş	Net	Başarı		
Tarih-1	5	3	0	2	3,00	% 60		
Coğrafya-1	5	3	1	1	2,75	% 55		
Felsefe	5	1	1	3	0,75	% 15		
Din Küll. ve Ahl. Bil.	5	3	0	2	3,00	% 60		
Felsefe (Seçmeli)	5	0	0	5	0,00	% 0		
TYT Sosyal	20	10	2	8	9,50	% 48		
Cevap Anahtarı	A	ABAEAE	DE	DB	BBBAE	DCB	CCDD	
Cevaplarınız		BA	AE	EeD	B	e	E	CB

	S	D	Y	B%
Tarih-1	0	0	0	0
İlk Çağ'da Başlıca Medeniyet Havzaları	1	0	0	0
İslamiyet'in Doğduğu Dönemde Dünya	1	1	0	100
İslamiyet'in Türk Devlet ve Toplum Yapısına Etkisi	1	1	0	100
Sevr Antlaşması	1	0	0	0
20. Yüzyıl Başlarında Osmanlı Devleti	1	1	0	100
Coğrafya-1	0	0	0	0
Coğrafya biliminin gelişimini açıklar.	1	1	0	100
İklim elemanlarının oluşumunu ve dağılımını açıklar.	1	0	0	0
Yeryüzündeki toprak çeşitliliğini oluşum süreçleri ile ilişkilendirir.	1	1	0	100
Küresel Ortam: Bölgeler ve Ülkeler	1	0	1	0
Afetlerden korunma yöntemlerini açıklar.	1	1	0	100
Felsefe	0	0	0	0
Felsefi düşüncenin özelliklerini açıklar.	1	0	0	0
Bilgi felsefesinin konusunu ve problemlerini açıklar.	1	0	0	0
Felsefenin ortaya çıkışını hazırlayan düşünce ortamını açıklar.	1	1	0	100
Örnek felsefi metinlerden hareketle MÖ 6. yüzyıl-MS 2. yüzyıl filozoflarının felsefi görüşlerini analiz eder.	1	0	0	0
Ahlak felsefesinin konusunu ve problemlerini açıklar.	1	0	1	0
Din Küll. ve Ahl. Bil.	0	0	0	0
Gönül Coğrafyamız	1	0	0	0
Allah İnsan İlişkisi	1	1	0	100
Kur'an'da Bazı Kavramlar	1	0	0	0

	Soru	Doğru	Yanlış	Boş	Net	Başarı					
Matematik-1	30	8	0	22	8,00	% 27					
Geometri	10	1	1	8	0,75	% 8					
TYT Matematik	40	9	1	30	8,75	% 22					
Cevap Anahtarı	A	EDDC	CEBA	ECDB	BEED	CCDDE	CCBDC	DEDE	BECED	BBACE	C
Cevaplarınız		E	D	BA	B	C	C	D	E	c	

	S	D	Y	B%
Matematik-1	0	0	0	0
Rasyonel Sayılar	1	1	0	100
Üslü ifadeler	1	0	0	0
Kökü ifadeler	1	1	0	100
Asal Sayılar ve Aralarında Asal Sayılar	1	0	0	0
Birinci Dereceden Bir Bilinmeyenli Denklemler	1	0	0	0
Mutlak Değerli Eşitsizlikler	1	0	0	0
Sayı Basamakları	1	1	0	100
Tek ve Çift Sayılar	1	1	0	100
Aralık Kavramı ve Basit Eşitsizlikler	1	0	0	0
Küme Kavramı ve Kümelerde İşlemler	1	0	0	0
Fonksiyon Grafikleri	1	0	0	0
Önermeler ve Bileşik Önermeler	1	1	0	100
VERİ	1	0	0	0
Kesir Problemleri	2	0	0	0
Sayı Problemleri	4	0	0	0
Bölünebilme Kuralları	1	0	0	0
Periyodik Durumlar	1	0	0	0
Yaş Problemleri	1	1	0	100
Hareket Problemleri	1	0	0	0
Karışım Problemleri	4	2	0	50

	Soru	Doğru	Yanlış	Boş	Net	Başarı		
Fizik	7	0	0	7	0,00	% 0		
Kimya	7	1	0	6	1,00	% 14		
Biyoloji	6	1	0	5	1,00	% 17		
TYT Fen	20	2	0	18	2,00	% 10		
Cevap Anahtarı	A	EE	CD	CA	DA	CAE	CC	CCD
Cevaplarınız		D	D					

	S	D	Y	B%
Fizik	0	0	0	0
Akışkanlarda akış hızı ile akışkan basıncı arasında ilişki kurar.	1	0	0	0
Kuvvet, ivme ve kütle kavramları arasındaki ilişkiyi açıklar.	1	0	0	0
Yapışma (adezyon) ve birbirini tutma (kohezyon) olaylarını örneklerle açıklar.	1	0	0	0
Ses Dalgası	1	0	0	0
Yaylarda atmanın yansımaları ve iletmesini analiz eder.	1	0	0	0
Küresel aynalarda görüntü oluşumunu ve özelliklerini açıklar.	1	0	0	0
Farklı sıcaklıktaki maddelerin ısı dengeye ulaşma sürecine ilişkin veri toplayarak kaydeder.	1	0	0	0
Kimya	0	0	0	0
Kimyanın ve kimyacıların başlıca çalışma alanlarını açıklar.	1	1	0	100
Periyodik özelliklerin değişim eğilimlerini açıklar.	1	0	0	0
Kimyasal türler arasındaki etkileşimleri sınıflandırır.	1	0	0	0
Kimyanın temel kanunlarını açıklar.	1	0	0	0
Sıvılarda viskoziteyi etkileyen faktörleri açıklar.	1	0	0	0
Çözünmüş madde oranını belirten ifadeleri yorumlar.	1	0	0	0
Astilerin ve bazların günlük hayat açısından önemli tepkimelerini açıklar.	1	0	0	0
Biyoloji	0	0	0	0
Ekosistemde Madde ve Enerji Akışı	1	1	0	100
Soyağaçları (Ototomal)	1	0	0	0
Enzimler	1	0	0	0
Canlıların Sınıflandırılması (Genel Özellikler)	1	0	0	0
Büyük Moleküllerin Taşınması	1	0	0	0
Mitoz	1	0	0	0

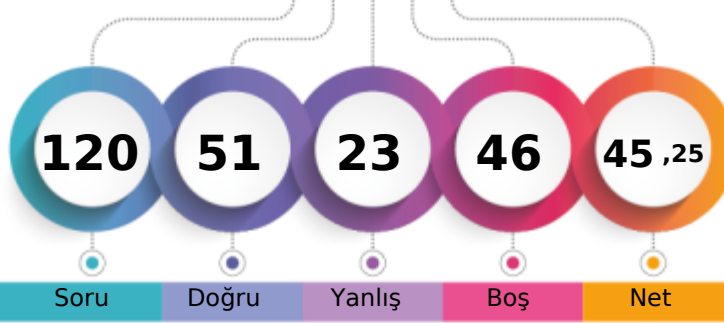

1. Öğrenci

Sizin yeriniz
(87289.)

Sonuncu Öğrenci

Soru

Doğru

Yanlış

Boş

Net

Şube

Kurum

İlçe

İl

Genel

Öğrenci Sıra No

56

306

780

2224

87289 % 56,98

Sınava Katılan Öğrenci Sayısı

104

528

1227

3817

153181

	Soru	Doğru	Yanlış	Boş	Net	Başarı
TYT Türkçe	40	29	10	1	26,50	% 66
Cevap Anahtarı	B	ABABADCACBDBCDCDEBCEBAEBCAEEAEDCEDE				
Cevaplarınız		ABCbDdCAAdBDBCDCeED BCABAEeCbEeEAdbbEDE				

	S	D	Y	B%
Türkçe	0	0	0	0
Metne Sözcük Yerleştirme	1	1	0	100
Sözcükte Anlam	1	1	0	100
Söz Öbeklerinde Anlam	1	0	1	0
CÜMLENİN ANLAMI VE YORUMU	2	1	1	50
Cümlede Kavramlar	1	1	0	100
Parçadaki Cümlelerin İçerik ve Özellikleri	1	1	0	100
CÜMLENİN ÖGELERİ	1	1	0	100
Filiisiler - Karma	1	0	1	0
SES BİLGİSİ	1	1	0	100
Büyük Harflerin Yazılışı	1	1	0	100
NOKTALAMA İŞARETLERİ	1	1	0	100
Üç Nokta	1	0	0	0
Düşünceyi Geliştirme Yolları	1	1	0	100
Paragrafta Anlatım Akışını Bozan Cümle	1	1	0	100
Paragrafı İkiye Ayırma	1	1	0	100
Paragrafa Cümle Yerleştirme	1	1	0	100
Cümlelerden Paragraf Oluşturma	1	1	0	100
Paragrafta Boş Bırakılan Yerleri Tamamlama	1	1	0	100
Paragrafta Ana Düşünce (Ana Fikir)	5	4	1	80
Diyalogun Yorumlanması	1	1	0	100
Paragrafın Yorumlanması	4	1	3	25
Paragrafta Yardımcı Düşünceler	9	6	3	67
Paragrafa Özgü Soru Kökü	1	1	0	100
Anlatım Teknikleri	1	1	0	100

	Soru	Doğru	Yanlış	Boş	Net	Başarı
Tarih-1	5	4	1	0	3,75	% 75
Coğrafya-1	5	5	0	0	5,00	% 100
Felsefe	5	2	2	1	1,50	% 30
Din Kült. ve Ahl. Bil.	5	3	2	0	2,50	% 50
Felsefe (Seçmeli)	5	0	0	5	0,00	% 0
TYT Sosyal	20	14	5	1	12,75	% 64
Cevap Anahtarı	B	ABEAAEDBEDBBABBDBACECDDCD				
Cevaplarınız		ABbAAEDBEDBbb aDBeCb				

	S	D	Y	B%
Tarih-1	0	0	0	0
İlk Çağ'da Başlıca Medeniyet Havzaları	1	1	0	100
İslamiyet'in Doğduğu Dönemde Dünya	1	1	0	100
İslamiyet'in Türk Devlet ve Toplum Yapısına Etkisi	1	1	0	100
Sevr Antlaşması	1	0	1	0
20. Yüzyıl Başlarında Osmanlı Devleti	1	1	0	100
Coğrafya-1	0	0	0	0
Coğrafya biliminin gelişimini açıklar.	1	1	0	100
İklim elemanlarının oluşumunu ve dağılımını açıklar.	1	1	0	100
Yeryüzündeki toprak çeşitliliğini oluşum süreçleri ile ilişkilendirir.	1	1	0	100
Küresel Ortam: Bölgeler ve Ülkeler	1	1	0	100
Afetlerden korunma yöntemlerini açıklar.	1	1	0	100
Felsefe	0	0	0	0
Felsefi düşüncenin özelliklerini açıklar.	1	1	0	100
Bilgi felsefesinin konusunu ve problemlerini açıklar.	1	1	0	100
Felsefenin ortaya çıkışını hazırlayan düşünce ortamını açıklar.	1	0	1	0
Örnek felsefi metinlerden hareketle MÖ 6. yüzyıl-MS 2. yüzyıl filozoflarının felsefi görüşlerini analiz eder.	1	0	0	0
Ahlak felsefesinin konusunu ve problemlerini açıklar.	1	0	1	0
Din Kült. ve Ahl. Bil.	0	0	0	0
Gönül Coğrafyamız	1	0	1	0
Allah İnsan İlişkisi	1	0	1	0
Kur'an'da Bazı Kavramlar	1	1	0	100

	Soru	Doğru	Yanlış	Boş	Net	Başarı
Matematik-1	30	5	5	20	3,75	% 13
Geometri	10	2	1	7	1,75	% 18
TYT Matematik	40	7	6	27	5,50	% 14
Cevap Anahtarı	B	CBCEDAEEBEBCCDDCEDDECCDBCCDBDEDECEBEACBC				
Cevaplarınız		dCdacDb B CE a E A				

	S	D	Y	B%
Matematik-1	0	0	0	0
Rasyonel Sayılar	1	0	1	0
Üslü ifadeler	1	1	0	100
Kökü ifadeler	1	0	1	0
Asal Sayılar ve Aralarında Asal Sayılar	1	0	0	0
Birinci Dereceden Bir Bilinmeyenli Denklemler	1	1	0	100
Mutlak Değerli Eşitsizlikler	1	0	1	0
Sayı Basamakları	1	0	1	0
Tek ve Çift Sayılar	1	0	1	0
Aralık Kavramı ve Basit Eşitsizlikler	1	0	0	0
Küme Kavramı ve Kümelere İşlemler	1	0	0	0
Fonksiyon Grafikleri	1	0	0	0
Önermeler ve Bileşik Önermeler	1	1	0	100
VERİ	1	0	0	0
Kesir Problemleri	2	0	0	0
Sayı Problemleri	4	2	0	50
Bölünebilme Kuralları	1	0	0	0
Periyodik Durumlar	1	0	0	0
Yaş Problemleri	1	0	0	0
Hareket Problemleri	1	0	0	0
Karışım Problemleri	4	0	0	0

	Soru	Doğru	Yanlış	Boş	Net	Başarı
Fizik	7	0	0	7	0,00	% 0
Kimya	7	0	1	6	-0,25	% 0
Biyoloji	6	1	1	4	0,75	% 13
TYT Fen	20	1	2	17	0,50	% 3
Cevap Anahtarı	B	CCADECECAADACECDDCDC				
Cevaplarınız		a D e				

	S	D	Y	B%
Fizik	0	0	0	0
Akışkanlarda akış hızı ile akışkan basıncı arasında ilişki kurar.	1	0	0	0
Kuvvet, ivme ve kütle kavramları arasındaki ilişkiyi açıklar.	1	0	0	0
Yapışma (adezyon) ve birbirini tutma (kohezyon) olaylarını örneklerle açıklar.	1	0	0	0
Ses Dalgası	1	0	0	0
Yaylarda atmanın yansımaları ve iletmesini analiz eder.	1	0	0	0
Küresel aynalarda görüntü oluşumunu ve özelliklerini açıklar.	1	0	0	0
Farklı sıcaklıktaki maddelerin ısı dengeye ulaşma sürecine ilişkin veri toplayarak kaydeder.	1	0	0	0
Kimya	0	0	0	0
Kimyanın ve kimyacıların başlıca çalışma alanlarını açıklar.	1	0	1	0
Periyodik özelliklerin değişim eğilimlerini açıklar.	1	0	0	0
Kimyasal türler arasındaki etkileşimleri sınıflandırır.	1	0	0	0
Kimyanın temel kanunlarını açıklar.	1	0	0	0
Sıvılarda viskoziteyi etkileyen faktörleri açıklar.	1	0	0	0
Çözünmüş madde oranını belirten ifadeleri yorumlar.	1	0	0	0
Astilerin ve bazların günlük hayat açısından önemli tepkimelerini açıklar.	1	0	0	0
Biyoloji	0	0	0	0
Ekosistemde Madde ve Enerji Akışı	1	1	0	100
Soyağaçları (Ototomal)	1	0	0	0
Enzimler	1	0	0	0
Canlıların Sınıflandırılması (Genel Özellikler)	1	0	0	0
Büyük Moleküllerin Taşınması	1	0	0	0
Mitoz	1	0	1	0

ORJİNAL TG TYT 1

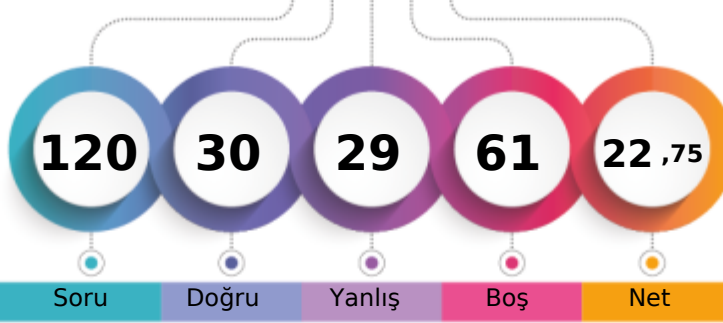

211,094 % 88,98

MANİSA / YUNUSEMRE
KEP AKADEMİ12E - 0
RECEP ÖZKAN

1. Öğrenci

Sizin yeriniz
(136305.)

Sonuncu Öğrenci

Soru Doğru Yanlış Boş Net

Şube Kurum İlçe İl Genel

Öğrenci Sıra No 98 491 1121 3488 136305 % 88,98

Sınava Katılan Öğrenci Sayısı 104 528 1227 3817 153181

	Soru	Doğru	Yanlış	Boş	Net	Başarı
TYT Türkçe	40	23	11	6	20,25	% 51
Cevap Anahtarı	B	ABABADCACBDBCDCDCDEBCEBACBAEBCAEDAEDCEDE				
Cevaplarınız		ABAB Dbe abeBCDCC DcdCABdce A DEAEDEDE				

	S	D	Y	B%
Türkçe	0	0	0	0
Metne Sözcük Yerleştirme	1	1	0	100
Sözcükte Anlam	1	1	0	100
Söz Öbeklerinde Anlam	1	0	0	0
CÜMLENİN ANLAMI VE YORUMU	2	2	0	100
Cümlede Kavramlar	1	1	0	100
Parçadaki Cümlelerin İçerik ve Özellikleri	1	0	1	0
CÜMLENİN ÖGELERİ	1	0	1	0
Filiisiler - Karma	1	0	0	0
SES BİLGİSİ	1	1	0	100
Büyük Harflerin Yazılışı	1	0	1	0
NOKTALAMA İŞARETLERİ	1	0	1	0
Üç Nokta	1	0	1	0
Düşünceyi Geliştirme Yolları	1	1	0	100
Paragrafta Anlatım Akışını Bozan Cümle	1	1	0	100
Paragrafı İkiye Ayırma	1	0	0	0
Paragrafa Cümle Yerleştirme	1	1	0	100
Cümlelerden Paragraf Oluşturma	1	0	1	0
Paragrafta Boş Bırakılan Yerleri Tamamlama	1	0	1	0
Paragrafta Ana Düşünce (Ana Fikir)	5	3	0	60
Diyalogun Yorumlanması	1	1	0	100
Paragrafın Yorumlanması	4	2	2	50
Paragrafta Yardımcı Düşünceler	9	6	2	67
Paragrafa Özgü Soru Kökü	1	1	0	100
Anlatım Teknikleri	1	1	0	100

	Soru	Doğru	Yanlış	Boş	Net	Başarı
Tarih-1	5	1	2	2	0,50	% 10
Coğrafya-1	5	2	3	0	1,25	% 25
Felsefe	5	1	0	4	1,00	% 20
Din Kült. ve Ahl. Bil.	5	2	1	2	1,75	% 35
Felsefe (Seçmeli)	5	0	0	5	0,00	% 0
TYT Sosyal	20	6	6	8	4,50	% 23
Cevap Anahtarı	B	ABEAAEDBEDBBABBDBACECDDCD				
Cevaplarınız		Bd dEdeae B Be E				

	S	D	Y	B%
Tarih-1	0	0	0	0
İlk Çağ'da Başlıca Medeniyet Havzaları	1	0	1	0
İslamiyet'in Doğduğu Dönemde Dünya	1	1	0	100
İslamiyet'in Türk Devlet ve Toplum Yapısına Etkisi	1	0	0	0
Sevr Antlaşması	1	0	1	0
20. Yüzyıl Başlarında Osmanlı Devleti	1	0	0	0
Coğrafya-1	0	0	0	0
Coğrafya biliminin gelişimini açıklar.	1	1	0	100
İklim elemanlarının oluşumunu ve dağılımını açıklar.	1	0	1	0
Yeryüzündeki toprak çeşitliliğini oluşum süreçleri ile ilişkilendirir.	1	0	1	0
Küresel Ortam: Bölgeler ve Ülkeler	1	0	1	0
Afetlerden korunma yöntemlerini açıklar.	1	1	0	100
Felsefe	0	0	0	0
Felsefi düşüncenin özelliklerini açıklar.	1	1	0	100
Bilgi felsefesinin konusunu ve problemlerini açıklar.	1	0	0	0
Felsefenin ortaya çıkışını hazırlayan düşünce ortamını açıklar.	1	0	0	0
Örnek felsefi metinlerden hareketle MÖ 6. yüzyıl-MS 2. yüzyıl filozoflarının felsefi görüşlerini analiz eder.	1	0	0	0
Ahlak felsefesinin konusunu ve problemlerini açıklar.	1	0	0	0
Din Kült. ve Ahl. Bil.	0	0	0	0
Gönül Coğrafyamız	1	0	1	0
Allah İnsan İlişkisi	1	1	0	100
Kur'an'da Bazı Kavramlar	1	0	0	0

	Soru	Doğru	Yanlış	Boş	Net	Başarı
Matematik-1	30	1	10	19	-1,50	% 0
Geometri	10	0	0	10	0,00	% 0
TYT Matematik	40	1	10	29	-1,50	% 0
Cevap Anahtarı	B	CBCEDAEEBEBBCDDCEDDECCDBCCDBDEDECEBEACBC				
Cevaplarınız		d Cd b bd ca e bd				

	S	D	Y	B%
Matematik-1	0	0	0	0
Rasyonel Sayılar	1	0	1	0
Üslü ifadeler	1	0	0	0
Kökü ifadeler	1	0	0	0
Asal Sayılar ve Aralarında Asal Sayılar	1	0	1	0
Birinci Dereceden Bir Bilinmeyenli Denklemler	1	1	0	100
Mutlak Değerli Eşitsizlikler	1	0	0	0
Sayı Basamakları	1	0	0	0
Tek ve Çift Sayılar	1	0	1	0
Aralık Kavramı ve Basit Eşitsizlikler	1	0	1	0
Küme Kavramı ve Kümelere İşlemler	1	0	0	0
Fonksiyon Grafikleri	1	0	0	0
Önermeler ve Bileşik Önermeler	1	0	0	0
VERİ	1	0	1	0
Kesir Problemleri	2	0	0	0
Sayı Problemleri	4	0	0	0
Bölünebilme Kuralları	1	0	1	0
Periyodik Durumlar	1	0	0	0
Yaş Problemleri	1	0	1	0
Hareket Problemleri	1	0	1	0
Karışım Problemleri	4	0	1	0

	Soru	Doğru	Yanlış	Boş	Net	Başarı
Fizik	7	0	2	5	-0,50	% 0
Kimya	7	0	0	7	0,00	% 0
Biyoloji	6	0	0	6	0,00	% 0
TYT Fen	20	0	2	18	-0,50	% 0
Cevap Anahtarı	B	CCADECECAADACECDDCDC				
Cevaplarınız		de				

	S	D	Y	B%
Fizik	0	0	0	0
Akışkanlarda akış hızı ile akışkan basıncı arasında ilişki kurar.	1	0	1	0
Kuvvet, ivme ve kütle kavramları arasındaki ilişkiyi açıklar.	1	0	0	0
Yapışma (adezyon) ve birbirini tutma (kohezyon) olaylarını örneklerle açıklar.	1	0	1	0
Ses Dalgası	1	0	0	0
Yaylarda atmanın yansımasını ve iletmesini analiz eder.	1	0	0	0
Küresel aynalarda görüntü oluşumunu ve özelliklerini açıklar.	1	0	0	0
Farklı sıcaklıktaki maddelerin ısı dengeye ulaşma sürecine ilişkin veri toplayarak kaydeder.	1	0	0	0
Kimya	0	0	0	0
Kimyanın ve kimyacıların başlıca çalışma alanlarını açıklar.	1	0	0	0
Periyodik özelliklerin değişime eğilimlerini açıklar.	1	0	0	0
Kimyasal türler arasındaki etkileşimleri sınıflandırır.	1	0	0	0
Kimyanın temel kanunlarını açıklar.	1	0	0	0
Sıvılarda viskoziteyi etkileyen faktörleri açıklar.	1	0	0	0
Çözünmüş madde oranını belirten ifadeleri yorumlar.	1	0	0	0
Astilerin ve bazların günlük hayat açısından önemli tepkimelerini açıklar.	1	0	0	0
Biyoloji	0	0	0	0
Ekosistemde Madde ve Enerji Akışı	1	0	0	0
Soyağaçları (Ototomal)	1	0	0	0
Enzimler	1	0	0	0
Canlıların Sınıflandırılması (Genel Özellikler)	1	0	0	0
Büyük Moleküllerin Taşınması	1	0	0	0
Mitoz	1	0	0	0

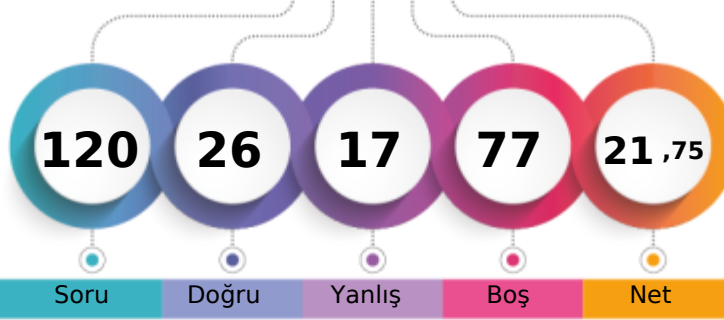
MANİSA / YUNUSEMRE
KEP AKADEMİ12E - 0
SAİME GÖV *N

1. Öğrenci

Sizin yeriniz
(137422.)

Sonuncu Öğrenci

Soru Doğru Yanlış Boş Net

Şube Kurum İlçe İl Genel

Öğrenci Sıra No 101 497 1130 3507 137422 % 89,71

Sınava Katılan Öğrenci Sayısı 104 528 1227 3817 153181

		Soru	Doğru	Yanlış	Boş	Net	Başarı
TYT Türkçe		40	18	12	10	15,00	% 38
Cevap Anahtarı	A	BAADABCBDADEBCDCBDAECCBACBAEBAEDDEECED					
Cevaplarınız		BcdDABb e cebDaC DA a ABCAeEAEebEE					

	S	D	Y	B%
Türkçe	0	0	0	0
Metne Sözcük Yerleştirme	1	1	0	100
Sözcükte Anlam	1	0	1	0
Söz Öbeklerinde Anlam	1	0	1	0
CÜMLENİN ANLAMI VE YORUMU	2	2	0	100
Cümlede Kavramlar	1	1	0	100
Parçadaki Cümlelerin İçerik ve Özellikleri	1	0	1	0
CÜMLENİN ÖGELERİ	1	0	0	0
Filiisiler - Karma	1	0	0	0
SES BİLGİSİ	1	0	1	0
Büyük Harflerin Yazılışı	1	0	0	0
NOKTALAMA İŞARETLERİ	1	0	0	0
Üç Nokta	1	0	1	0
Düşünceyi Geliştirme Yolları	1	0	1	0
Paragrafta Anlatım Akışını Bozan Cümle	1	0	1	0
Paragrafı İkiye Ayırma	1	1	0	100
Paragrafa Cümle Yerleştirme	1	0	1	0
Cümlelerden Paragraf Oluşturma	1	1	0	100
Paragrafta Boş Bırakılan Yerleri Tamamlama	1	0	0	0
Paragrafta Ana Düşünce (Ana Fikir)	5	4	0	80
Diyalogun Yorumlanması	1	0	1	0
Paragrafın Yorumlanması	4	1	2	25
Paragrafta Yardımcı Düşünceler	9	5	1	56
Paragrafa Özgü Soru Kökü	1	1	0	100
Anlatım Teknikleri	1	1	0	100

		Soru	Doğru	Yanlış	Boş	Net	Başarı
Tarih-1		5	3	2	0	2,50	% 50
Coğrafya-1		5	3	0	2	3,00	% 60
Felsefe		5	0	1	4	-0,25	% 0
Din Kül. ve Ahl. Bil.		5	2	2	1	1,50	% 30
Felsefe (Seçmeli)		5	0	0	5	0,00	% 0
TYT Sosyal		20	8	5	7	6,75	% 34
Cevap Anahtarı	A	ABAEAEDEBDBBBAAEDCBDCDD					
Cevaplarınız		ABdaAED D e ea CB					

	S	D	Y	B%
Tarih-1	0	0	0	0
İlk Çağ'da Başlıca Medeniyet Havzaları	1	1	0	100
İslamiyet'in Doğduğu Dönemde Dünya	1	1	0	100
İslamiyet'in Türk Devlet ve Toplum Yapısına Etkisi	1	0	1	0
Sevr Antlaşması	1	0	1	0
20. Yüzyıl Başlarında Osmanlı Devleti	1	1	0	100
Coğrafya-1	0	0	0	0
Coğrafya biliminin gelişimini açıklar.	1	1	0	100
İklim elemanlarının oluşumunu ve dağılımını açıklar.	1	1	0	100
Yeryüzündeki toprak çeşitliliğini oluşum süreçleri ile ilişkilendirir.	1	0	0	0
Küresel Ortam: Bölgeler ve Ülkeler	1	0	0	0
Afetlerden korunma yöntemlerini açıklar.	1	1	0	100
Felsefe	0	0	0	0
Felsefi düşüncenin özelliklerini açıklar.	1	0	0	0
Bilgi felsefesinin konusunu ve problemlerini açıklar.	1	0	1	0
Felsefenin ortaya çıkışını hazırlayan düşünce ortamını açıklar.	1	0	0	0
Örnek felsefi metinlerden hareketle MÖ 6. yüzyıl-MS 2. yüzyıl filozoflarının felsefi görüşlerini analiz eder.	1	0	0	0
Ahlak felsefesinin konusunu ve problemlerini açıklar.	1	0	0	0
Din Kül. ve Ahl. Bil.	0	0	0	0
Gönül Coğrafyamız	1	0	1	0
Allah İnsan İlişkisi	1	0	1	0
Kur'an'da Bazı Kavramlar	1	0	0	0

		Soru	Doğru	Yanlış	Boş	Net	Başarı
TYT Matematik		40	0	0	40	0,00	% 0
Cevap Anahtarı	A	EDDCCEBAECDBBEEDDCCDCEBDCDEDEBCEDEBBACEC					
Cevaplarınız							

	S	D	Y	B%
Matematik-1	0	0	0	0
Rasyonel Sayılar	1	0	0	0
Üslü ifadeler	1	0	0	0
Kökü ifadeler	1	0	0	0
Asal Sayılar ve Aralarında Asal Sayılar	1	0	0	0
Birinci Dereceden Bir Bilinmeyenli Denklemler	1	0	0	0
Mutlak Değerli Eşitsizlikler	1	0	0	0
Sayı Basamakları	1	0	0	0
Tek ve Çift Sayılar	1	0	0	0
Aralık Kavramı ve Basit Eşitsizlikler	1	0	0	0
Küme Kavramı ve Kümelerde İşlemler	1	0	0	0
Fonksiyon Grafikleri	1	0	0	0
Önermeler ve Bileşik Önermeler	1	0	0	0
VERİ	1	0	0	0
Kesir Problemleri	2	0	0	0
Sayı Problemleri	4	0	0	0
Bölünebilirlik Kuralları	1	0	0	0
Periyodik Durumlar	1	0	0	0
Yaş Problemleri	1	0	0	0
Hareket Problemleri	1	0	0	0
Karışım Problemleri	4	0	0	0
Sayma Yöntemleri	1	0	0	0
Oran ve Orantı	1	0	0	0
OLASILIK	1	0	0	0
Geometri	0	0	0	0

		Soru	Doğru	Yanlış	Boş	Net	Başarı
TYT Fen		20	0	0	20	0,00	% 0
Cevap Anahtarı	A	EECDACDAACAECDCDD					
Cevaplarınız							

	S	D	Y	B%
Fizik	0	0	0	0
Akışkanlarda akış hızı ile akışkan basıncı arasında ilişki kurar.	1	0	0	0
Kuvvet, ivme ve kütle kavramları arasındaki ilişkiyi açıklar.	1	0	0	0
Yapışma (adezyon) ve birbirini tutma (kohezyon) olaylarını örneklerle açıklar.	1	0	0	0
Ses Dalgası	1	0	0	0
Yaylarda atmanın yansımaları ve iletmesini analiz eder.	1	0	0	0
Küresel aynalarda görüntü oluşumunu ve özelliklerini açıklar.	1	0	0	0
Farklı sıcaklıktaki maddelerin ısı dengeye ulaşma sürecine ilişkin veri toplayarak kaydeder.	1	0	0	0
Kimya	0	0	0	0
Kimyanın ve kimyacıların başlıca çalışma alanlarını açıklar.	1	0	0	0
Periyodik özelliklerin değişim eğilimlerini açıklar.	1	0	0	0
Kimyasal türler arasındaki etkileşimleri sınıflandırır.	1	0	0	0
Kimyanın temel kanunlarını açıklar.	1	0	0	0
Sıvılarda viskoziteyi etkileyen faktörleri açıklar.	1	0	0	0
Çözünmüş madde oranını belirten ifadeleri yorumlar.	1	0	0	0
Asitlerin ve bazların günlük hayat açısından önemli tepkimelerini açıklar.	1	0	0	0
Biyoloji	0	0	0	0
Ekosistemde Madde ve Enerji Akışı	1	0	0	0
Soyağaçları (Otozomal)	1	0	0	0
Enzimler	1	0	0	0
Canlıların Sınıflandırılması (Genel Özellikler)	1	0	0	0
Büyük Moleküllerin Taşınması	1	0	0	0
Mitoz	1	0	0	0

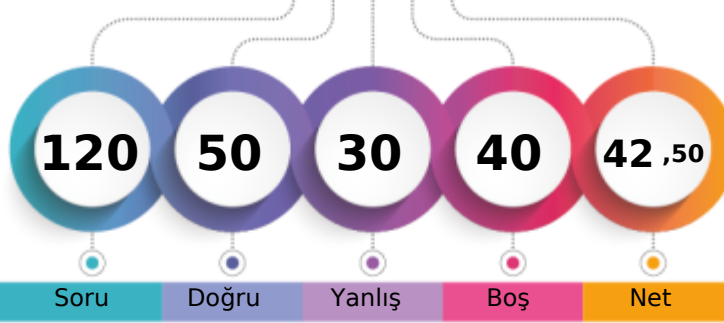

1. Öğrenci

Sizin yeriniz
(93388.)

Sonuncu Öğrenci

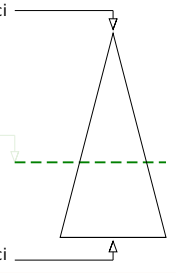

Soru Doğru Yanlış Boş Net

Şube Kurum İlçe İl Genel

Öğrenci Sıra No 61 335 828 2396 93388 % 60,97

Sınava Katılan Öğrenci Sayısı 104 528 1227 3817 153181

	Soru	Doğru	Yanlış	Boş	Net	Başarı
TYT Türkçe	40	24	14	2	20,50	% 51
Cevap Anahtarı	A BAADABCBDADEBCDCBDAECCBACBAEBAEEDDECECD					
Cevaplarınız	BAADcBCBDADEBCDCBDAaeadBeAcacbaDbd cD					

	S	D	Y	B	%
Türkçe	0	0	0	0	0
Metne Sözcük Yerleştirme	1	1	0	100	
Sözcükte Anlam	1	1	0	100	
Söz Öbeklerinde Anlam	1	1	0	100	
CÜMLENİN ANLAMI VE YORUMU	2	1	1	50	
Cümlede Kavramlar	1	1	0	100	
Parçadaki Cümlelerin İçerik ve Özellikleri	1	1	0	100	
CÜMLENİN ÖGELERİ	1	1	0	100	
Filiisiler - Karma	1	1	0	100	
SES BİLGİSİ	1	1	0	100	
Büyük Harflerin Yazılışı	1	1	0	100	
NOKTALAMA İŞARETLERİ	1	1	0	100	
Üç Nokta	1	1	0	100	
Düşünceyi Geliştirme Yolları	1	1	0	100	
Paragrafta Anlatım Akışını Bozan Cümle	1	1	0	100	
Paragrafı İkiye Ayırma	1	1	0	100	
Paragrafa Cümle Yerleştirme	1	1	0	100	
Cümlelerden Paragraf Oluşturma	1	1	0	100	
Paragrafta Boş Bırakılan Yerleri Tamamlama	1	1	0	100	
Paragrafta Ana Düşünce (Ana Fikir)	5	3	2	60	
Diyalogun Yorumlanması	1	0	1	0	
Paragrafın Yorumlanması	4	1	3	25	
Paragrafta Yardımcı Düşünceler	9	2	6	22	
Paragrafa Özgü Soru Kökü	1	0	1	0	
Anlatım Teknikleri	1	0	0	0	

	Soru	Doğru	Yanlış	Boş	Net	Başarı
Tarih-1	5	2	3	0	1,25	% 25
Coğrafya-1	5	3	2	0	2,50	% 50
Felsefe	5	3	2	0	2,50	% 50
Din Kült. ve Ahl. Bil.	5	4	1	0	3,75	% 75
Felsefe (Seçmeli)	5	0	0	5	0,00	% 0
TYT Sosyal	20	12	8	0	10,00	% 50
Cevap Anahtarı	A ABAAEADEBDBBBBAEDCBDCDD					
Cevaplarınız	cBAdbdDEBeBBbAEDaB					

	S	D	Y	B	%
Tarih-1	0	0	0	0	0
İlk Çağ'da Başlıca Medeniyet Havzaları	1	0	1	0	
İslamiyet'in Doğduğu Dönemde Dünya	1	1	0	100	
İslamiyet'in Türk Devlet ve Toplum Yapısına Etkisi	1	1	0	100	
Sevr Antlaşması	1	0	1	0	
20. Yüzyıl Başlarında Osmanlı Devleti	1	0	1	0	
Coğrafya-1	0	0	0	0	0
Coğrafya biliminin gelişimini açıklar.	1	0	1	0	
İklim elemanlarının oluşumunu ve dağılımını açıklar.	1	1	0	100	
Yeryüzündeki toprak çeşitliliğini oluşum süreçleri ile ilişkilendirir.	1	1	0	100	
Küresel Ortam: Bölgeler ve Ülkeler	1	1	0	100	
Afetlerden korunma yöntemlerini açıklar.	1	0	1	0	
Felsefe	0	0	0	0	0
Felsefi düşüncenin özelliklerini açıklar.	1	1	0	100	
Bilgi felsefesinin konusunu ve problemlerini açıklar.	1	0	1	0	
Felsefenin ortaya çıkışını hazırlayan düşünce ortamını açıklar.	1	1	0	100	
Örnek felsefi metinlerden hareketle MÖ 6. yüzyıl-MS 2. yüzyıl filozoflarının felsefi görüşlerini analiz eder.	1	1	0	100	
Ahlak felsefesinin konusunu ve problemlerini açıklar.	1	0	1	0	
Din Kült. ve Ahl. Bil.	0	0	0	0	0
Gönül Coğrafyamız	1	1	0	100	
Allah İnsan İlişkisi	1	1	0	100	
Kur'an'da Bazı Kavramlar	1	1	0	100	

	Soru	Doğru	Yanlış	Boş	Net	Başarı
Matematik-1	30	3	6	21	1,50	% 5
Geometri	10	4	0	6	4,00	% 40
TYT Matematik	40	7	6	27	5,50	% 14
Cevap Anahtarı	A EDDCCEBAECDBBEEDDCCDECBDCDEDBECEDBBACEC					
Cevaplarınız	ED C cccbee ACEC					

	S	D	Y	B	%
Matematik-1	0	0	0	0	0
Rasyonel Sayılar	1	1	0	100	
Üslü ifadeler	1	1	0	100	
Kökü ifadeler	1	0	0	0	
Asal Sayılar ve Aralarında Asal Sayılar	1	1	0	100	
Birinci Dereceden Bir Bilinmeyenli Denklemler	1	0	0	0	
Mutlak Değerli Eşitsizlikler	1	0	1	0	
Sayı Basamakları	1	0	1	0	
Tek ve Çift Sayılar	1	0	1	0	
Aralık Kavramı ve Basit Eşitsizlikler	1	0	1	0	
Küme Kavramı ve Kümelerde İşlemler	1	0	1	0	
Fonksiyon Grafikleri	1	0	1	0	
Önermeler ve Bileşik Önermeler	1	0	0	0	
VERİ	1	0	0	0	
Kesir Problemleri	2	0	0	0	
Sayı Problemleri	4	0	0	0	
Bölünebilme Kuralları	1	0	0	0	
Periyodik Durumlar	1	0	0	0	
Yaş Problemleri	1	0	0	0	
Hareket Problemleri	1	0	0	0	
Karışım Problemleri	4	0	0	0	

	Soru	Doğru	Yanlış	Boş	Net	Başarı
Fizik	7	5	2	0	4,50	% 64
Kimya	7	2	0	5	2,00	% 29
Biyoloji	6	0	0	6	0,00	% 0
TYT Fen	20	7	2	11	6,50	% 33
Cevap Anahtarı	A EECDACDAACAEBCDCDCD					
Cevaplarınız	EbCeCACDA					

	S	D	Y	B	%
Fizik	0	0	0	0	0
Akışkanlarda akış hızı ile akışkan basıncı arasında ilişki kurar.	1	1	0	100	
Kuvvet, ivme ve kütle kavramları arasındaki ilişkiyi açıklar.	1	0	1	0	
Yapışma (adezyon) ve birbirini tutma (kohezyon) olaylarını örneklerle açıklar.	1	1	0	100	
Ses Dalgası	1	0	1	0	
Yaylarda atmanın yansımaları ve iletmesini analiz eder.	1	1	0	100	
Küresel aynalarda görüntü oluşumunu ve özelliklerini açıklar.	1	1	0	100	
Farklı sıcaklıktaki maddelerin ısı dengeye ulaşma sürecine ilişkin veri toplayarak kaydeder.	1	1	0	100	
Kimya	0	0	0	0	0
Kimyanın ve kimyacıların başlıca çalışma alanlarını açıklar.	1	1	0	100	
Periyodik özelliklerin değişme eğilimlerini açıklar.	1	1	0	100	
Kimyasal türler arasındaki etkileşimleri sınıflandırır.	1	0	0	0	
Kimyanın temel kanunlarını açıklar.	1	0	0	0	
Sıvılarda viskoziteyi etkileyen faktörleri açıklar.	1	0	0	0	
Çözünmüş madde oranını belirten ifadeleri yorumlar.	1	0	0	0	
Astilerin ve bazların günlük hayat açısından önemli tepkimelerini açıklar.	1	0	0	0	
Biyoloji	0	0	0	0	0
Ekosistemde Madde ve Enerji Akışı	1	0	0	0	
Soyağaçları (Ototomal)	1	0	0	0	
Enzimler	1	0	0	0	
Canlıların Sınıflandırılması (Genel Özellikler)	1	0	0	0	
Büyük Moleküllerin Taşınması	1	0	0	0	
Mitoz	1	0	0	0	

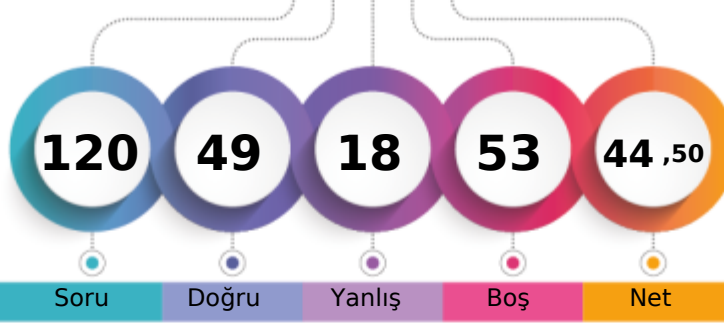

1. Öğrenci

Sizin yeriniz
(89107.)

Sonuncu Öğrenci

Soru Doğru Yanlış Boş Net

Şube Kurum İlçe İl Genel

Öğrenci Sıra No 58 314 793 2269 89107 % 58,17

Sınava Katılan Öğrenci Sayısı 104 528 1227 3817 153181

	Soru	Doğru	Yanlış	Boş	Net	Başarı
TYT Türkçe	40	30	9	1	27,75	% 69
Cevap Anahtarı	A BAADABCBBCDADEBCDCBDAECCBACBAEBAEEDDECECED					
Cevaplarınız	BAeDAeB bDbeEaCDCBDAECCBAdAEBEAEDDECECb					

	S	D	Y	B%
Türkçe	0	0	0	0
Metne Sözcük Yerleştirme	1	1	0	100
Sözcükte Anlam	1	1	0	100
Söz Öbeklerinde Anlam	1	0	1	0
CÜMLENİN ANLAMI VE YORUMU	2	2	0	100
Cümlede Kavramlar	1	0	1	0
Parçadaki Cümlelerin İçerik ve Özellikleri	1	0	1	0
CÜMLENİN ÖGELERİ	1	0	0	0
Filiisiler - Karma	1	0	1	0
SES BİLGİSİ	1	1	0	100
Büyük Harflerin Yazılışı	1	0	1	0
NOKTALAMA İŞARETLERİ	1	0	1	0
Üç Nokta	1	1	0	100
Düşünceyi Geliştirme Yolları	1	0	1	0
Paragrafta Anlatım Akışını Bozan Cümle	1	1	0	100
Paragrafı İkiye Ayırma	1	1	0	100
Paragrafa Cümle Yerleştirme	1	1	0	100
Cümlelerden Paragraf Oluşturma	1	1	0	100
Paragrafta Boş Bırakılan Yerleri Tamamlama	1	1	0	100
Paragrafta Ana Düşünce (Ana Fikir)	5	4	1	80
Diyalogun Yorumlanması	1	1	0	100
Paragrafın Yorumlanması	4	4	0	100
Paragrafta Yardımcı Düşünceler	9	8	1	89
Paragrafa Özgü Soru Kökü	1	1	0	100
Anlatım Teknikleri	1	1	0	100

	Soru	Doğru	Yanlış	Boş	Net	Başarı
Tarih-1	5	5	0	0	5,00	% 100
Coğrafya-1	5	4	1	0	3,75	% 75
Felsefe	5	1	1	3	0,75	% 15
Din Kült. ve Ahl. Bil.	5	2	2	1	1,50	% 30
Felsefe (Seçmeli)	5	0	0	5	0,00	% 0
TYT Sosyal	20	12	4	4	11,00	% 55
Cevap Anahtarı	A ABAAEAEDEBDBBBBAEDCBDCDD					
Cevaplarınız	ABAAEAEDEaD b e eb CB					

	S	D	Y	B%
Tarih-1	0	0	0	0
İlk Çağ'da Başlıca Medeniyet Havzaları	1	1	0	100
İslamiyet'in Doğduğu Dönemde Dünya	1	1	0	100
İslamiyet'in Türk Devlet ve Toplum Yapısına Etkisi	1	1	0	100
Sevr Antlaşması	1	1	0	100
20. Yüzyıl Başlarında Osmanlı Devleti	1	1	0	100
Coğrafya-1	0	0	0	0
Coğrafya biliminin gelişimini açıklar.	1	1	0	100
İklim elemanlarının oluşumunu ve dağılımını açıklar.	1	1	0	100
Yeryüzündeki toprak çeşitliliğini oluşum süreçleri ile ilişkilendirir.	1	1	0	100
Küresel Ortam: Bölgeler ve Ülkeler	1	0	1	0
Afetlerden korunma yöntemlerini açıklar.	1	1	0	100
Felsefe	0	0	0	0
Felsefi düşüncenin özelliklerini açıklar.	1	1	0	100
Bilgi felsefesinin konusunu ve problemlerini açıklar.	1	0	0	0
Felsefenin ortaya çıkışını hazırlayan düşünce ortamını açıklar.	1	0	1	0
Örnek felsefi metinlerden hareketle MÖ 6. yüzyıl-MS 2. yüzyıl filozoflarının felsefi görüşlerini analiz eder.	1	0	0	0
Ahlak felsefesinin konusunu ve problemlerini açıklar.	1	0	0	0
Din Kült. ve Ahl. Bil.	0	0	0	0
Gönül Coğrafyamız	1	0	1	0
Allah İnsan İlişkisi	1	0	1	0
Kur'an'da Bazı Kavramlar	1	0	0	0

	Soru	Doğru	Yanlış	Boş	Net	Başarı
Matematik-1	30	4	3	23	3,25	% 11
Geometri	10	1	0	9	1,00	% 10
TYT Matematik	40	5	3	32	4,25	% 11
Cevap Anahtarı	A EDDCCEBAECDBBEEDDCCDDEBCDCEDEBCEDEBBACEC					
Cevaplarınız	E ee D C B b E					

	S	D	Y	B%
Matematik-1	0	0	0	0
Rasyonel Sayılar	1	1	0	100
Üslü ifadeler	1	0	0	0
Kökü ifadeler	1	0	0	0
Asal Sayılar ve Aralarında Asal Sayılar	1	0	0	0
Birinci Dereceden Bir Bilinmeyenli Denklemler	1	0	0	0
Mutlak Değerli Eşitsizlikler	1	0	0	0
Sayı Basamakları	1	0	0	0
Tek ve Çift Sayılar	1	0	0	0
Aralık Kavramı ve Basit Eşitsizlikler	1	0	0	0
Küme Kavramı ve Kümelere İşlemler	1	0	0	0
Fonksiyon Grafikleri	1	0	0	0
Önermeler ve Bileşik Önermeler	1	0	1	0
VERİ	1	0	1	0
Kesir Problemleri	2	1	0	50
Sayı Problemleri	4	0	0	0
Bölünebilme Kuralları	1	1	0	100
Periyodik Durumlar	1	0	0	0
Yaş Problemleri	1	1	0	100
Hareket Problemleri	1	0	0	0
Karışım Problemleri	4	0	1	0

	Soru	Doğru	Yanlış	Boş	Net	Başarı
Fizik	7	1	1	5	0,75	% 11
Kimya	7	1	0	6	1,00	% 14
Biyoloji	6	0	1	5	-0,25	% 0
TYT Fen	20	2	2	16	1,50	% 8
Cevap Anahtarı	A EECDACDAACAEBCDCDCD					
Cevaplarınız	E e D d					

	S	D	Y	B%
Fizik	0	0	0	0
Akışkanlarda akış hızı ile akışkan basıncı arasında ilişki kurar.	1	1	0	100
Kuvvet, ivme ve kütle kavramları arasındaki ilişkiyi açıklar.	1	0	0	0
Yapışma (adezyon) ve birbirini tutma (kohezyon) olaylarını örneklerle açıklar.	1	0	1	0
Ses Dalgası	1	0	0	0
Yaylarda atmanın yansımaları ve iletmesini analiz eder.	1	0	0	0
Küresel aynalarda görüntü oluşumunu ve özelliklerini açıklar.	1	0	0	0
Farklı sıcaklıktaki maddelerin ısı dengeye ulaşma sürecine ilişkin veri toplayarak kaydeder.	1	0	0	0
Kimya	0	0	0	0
Kimyanın ve kimyacıların başlıca çalışma alanlarını açıklar.	1	1	0	100
Periyodik özelliklerin değişim eğilimlerini açıklar.	1	0	0	0
Kimyasal türler arasındaki etkileşimleri sınıflandırır.	1	0	0	0
Kimyanın temel kanunlarını açıklar.	1	0	0	0
Sıvılarda viskoziteyi etkileyen faktörleri açıklar.	1	0	0	0
Çözünmüş madde oranını belirten ifadeleri yorumlar.	1	0	0	0
Astilerin ve bazların günlük hayat açısından önemli tepkimelerini açıklar.	1	0	0	0
Biyoloji	0	0	0	0
Ekosistemde Madde ve Enerji Akışı	1	0	0	0
Soyağaçları (Ototomal)	1	0	0	0
Enzimler	1	0	1	0
Canlıların Sınıflandırılması (Genel Özellikler)	1	0	0	0
Büyük Moleküllerin Taşınması	1	0	0	0
Mitoz	1	0	0	0

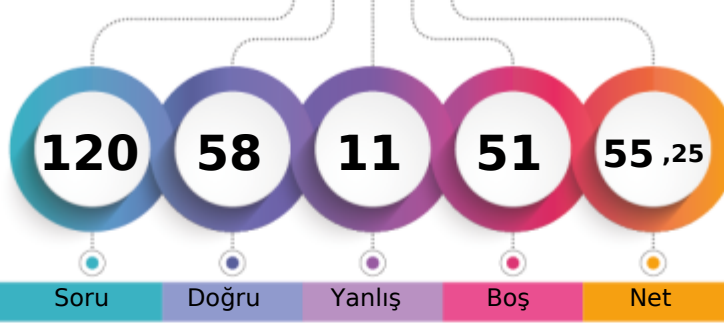

1. Öğrenci

Sizin yeriniz
(62525.)

Sonuncu Öğrenci

Soru Doğru Yanlış Boş Net

Şube Kurum İlçe İl Genel

Öğrenci Sıra No 30 188 570 1582 62525 % 40,82

Sınava Katılan Öğrenci Sayısı 104 528 1227 3817 153181

	Soru	Doğru	Yanlış	Boş	Net	Başarı
TYT Türkçe	40	36	3	1	35,25	% 88
Cevap Anahtarı	B	ABABADCACBDBCDCDCCEDEBCEBAEBCAEDAEDCEDE				
Cevaplarınız		ABbBdDC CDBbCBDCDCCEDEBCEBAEBCAEDAEDCEDE				

	S	D	Y	B%
Türkçe	0	0	0	0
Metne Sözcük Yerleştirme	1	1	0	100
Sözcükte Anlam	1	1	0	100
Söz Öbeklerinde Anlam	1	0	1	0
CÜMLENİN ANLAMI VE YORUMU	2	1	1	50
Cümlede Kavramlar	1	1	0	100
Parçadaki Cümlelerin İçerik ve Özellikleri	1	1	0	100
CÜMLENİN ÖGELERİ	1	1	0	100
Filiisiler - Karma	1	1	0	100
SES BİLGİSİ	1	1	0	100
Büyük Harflerin Yazılışı	1	0	0	0
NOKTALAMA İŞARETLERİ	1	0	1	0
Üç Nokta	1	1	0	100
Düşünceyi Geliştirme Yolları	1	1	0	100
Paragrafta Anlatım Akışını Bozan Cümle	1	1	0	100
Paragrafı İkiye Ayırma	1	1	0	100
Paragrafa Cümle Yerleştirme	1	1	0	100
Cümlelerden Paragraf Oluşturma	1	1	0	100
Paragrafta Boş Bırakılan Yerleri Tamamlama	1	1	0	100
Paragrafta Ana Düşünce (Ana Fikir)	5	5	0	100
Diyalogun Yorumlanması	1	1	0	100
Paragrafın Yorumlanması	4	4	0	100
Paragrafta Yardımcı Düşünceler	9	9	0	100
Paragrafa Özgü Soru Kökü	1	1	0	100
Anlatım Teknikleri	1	1	0	100

	Soru	Doğru	Yanlış	Boş	Net	Başarı
Tarih-1	5	4	1	0	3,75	% 75
Coğrafya-1	5	4	1	0	3,75	% 75
Felsefe	5	1	2	2	0,50	% 10
Din Kül. ve Ahl. Bil.	5	4	1	0	3,75	% 75
Felsefe (Seçmeli)	5	0	0	5	0,00	% 0
TYT Sosyal	20	13	5	2	11,75	% 59
Cevap Anahtarı	B	ABEAAEDBEDBBABBDBACECDDCD				
Cevaplarınız		ABcAAEdEDaB aDBeCE				

	S	D	Y	B%
Tarih-1	0	0	0	0
İlk Çağ'da Başlıca Medeniyet Havzaları	1	1	0	100
İslamiyet'in Doğduğu Dönemde Dünya	1	1	0	100
İslamiyet'in Türk Devlet ve Toplum Yapısına Etkisi	1	1	0	100
Sevr Antlaşması	1	0	1	0
20. Yüzyıl Başlarında Osmanlı Devleti	1	1	0	100
Coğrafya-1	0	0	0	0
Coğrafya biliminin gelişimini açıklar.	1	1	0	100
İklim elemanlarının oluşumunu ve dağılımını açıklar.	1	1	0	100
Yeryüzündeki toprak çeşitliliğini oluşum süreçleri ile ilişkilendirir.	1	1	0	100
Küresel Ortam: Bölgeler ve Ülkeler	1	0	1	0
Afetlerden korunma yöntemlerini açıklar.	1	1	0	100
Felsefe	0	0	0	0
Felsefi düşüncenin özelliklerini açıklar.	1	1	0	100
Bilgi felsefesinin konusunu ve problemlerini açıklar.	1	0	1	0
Felsefenin ortaya çıkışını hazırlayan düşünce ortamını açıklar.	1	0	1	0
Örnek felsefi metinlerden hareketle MÖ 6. yüzyıl-MS 2. yüzyıl filozoflarının felsefi görüşlerini analiz eder.	1	0	0	0
Ahlak felsefesinin konusunu ve problemlerini açıklar.	1	0	0	0
Din Kül. ve Ahl. Bil.	0	0	0	0
Gönül Coğrafyamız	1	0	1	0
Allah İnsan İlişkisi	1	1	0	100
Kur'an'da Bazı Kavramlar	1	1	0	100

	Soru	Doğru	Yanlış	Boş	Net	Başarı
Matematik-1	30	8	2	20	7,50	% 25
Geometri	10	1	1	8	0,75	% 8
TYT Matematik	40	9	3	28	8,25	% 21
Cevap Anahtarı	B	CBCEDADEEBEBECDDCEDDECCDBCCDBDEDECEBEACBC				
Cevaplarınız		CED B bc CD C B c A				

	S	D	Y	B%
Matematik-1	0	0	0	0
Rasyonel Sayılar	1	1	0	100
Üslü ifadeler	1	0	0	0
Kökü ifadeler	1	1	0	100
Asal Sayılar ve Aralarında Asal Sayılar	1	0	0	0
Birinci Dereceden Bir Bilinmeyenli Denklemler	1	1	0	100
Mutlak Değerli Eşitsizlikler	1	0	0	0
Sayı Basamakları	1	0	0	0
Tek ve Çift Sayılar	1	0	0	0
Aralık Kavramı ve Basit Eşitsizlikler	1	0	0	0
Küme Kavramı ve Kümelere İşlemler	1	0	0	0
Fonksiyon Grafikleri	1	0	0	0
Önemler ve Bileşik Önemler	1	1	0	100
VERİ	1	0	0	0
Kesir Problemleri	2	0	0	0
Sayı Problemleri	4	1	2	25
Bölünebilme Kuralları	1	0	0	0
Periyodik Durumlar	1	0	0	0
Yaş Problemleri	1	1	0	100
Hareket Problemleri	1	0	0	0
Karışım Problemleri	4	1	0	25

	Soru	Doğru	Yanlış	Boş	Net	Başarı
TYT Fen	20	0	0	20	0,00	% 0
Cevap Anahtarı	B	CCADECECAADACECDDCDC				
Cevaplarınız						

	S	D	Y	B%
Fizik	0	0	0	0
Akışkanlarda akış hızı ile akışkan basıncı arasında ilişki kurar.	1	0	0	0
Kuvvet, ivme ve kütle kavramları arasındaki ilişkiyi açıklar.	1	0	0	0
Yapışma (adezyon) ve birbirini tutma (kohezyon) olaylarını örneklerle açıklar.	1	0	0	0
Ses Dalgası	1	0	0	0
Yaylarda atmanın yansımaları ve iletilmesini analiz eder.	1	0	0	0
Küresel aynalarda görüntü oluşumunu ve özelliklerini açıklar.	1	0	0	0
Farklı sıcaklıktaki maddelerin ısı dengeye ulaşma sürecine ilişkin veri toplayarak kaydeder.	1	0	0	0
Kimya	0	0	0	0
Kimyanın ve kimyacıların başlıca çalışma alanlarını açıklar.	1	0	0	0
Periyodik özelliklerin değişme eğilimlerini açıklar.	1	0	0	0
Kimyasal türler arasındaki etkileşimleri sınıflandırır.	1	0	0	0
Kimyanın temel kanunlarını açıklar.	1	0	0	0
Sıvılarda viskoziteyi etkileyen faktörleri açıklar.	1	0	0	0
Çözünmüş madde oranını belirten ifadeleri yorumlar.	1	0	0	0
Asitlerin ve bazların günlük hayat açısından önemli tepkimelerini açıklar.	1	0	0	0
Biyoloji	0	0	0	0
Ekosistemde Madde ve Enerji Akışı	1	0	0	0
Soyağaçları (Otozomal)	1	0	0	0
Enzimler	1	0	0	0
Canlıların Sınıflandırılması (Genel Özellikler)	1	0	0	0
Büyük Moleküllerin Taşınması	1	0	0	0
Mitoz	1	0	0	0

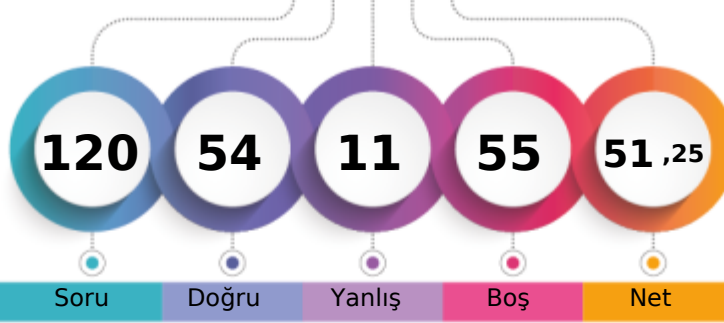
MANİSA / YUNUSEMRE
KEP AKADEMİ12E - 0
ŞEVVAL GÜZEL

1. Öğrenci

Sizin yeriniz
(71736.)

Sonuncu Öğrenci

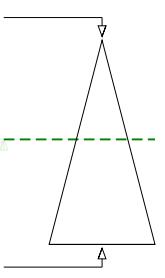

Soru Doğru Yanlış Boş Net

Şube Kurum İlçe İl Genel

Öğrenci Sıra No 46 241 657 1823 71736 % 46,83

Sınava Katılan Öğrenci Sayısı 104 528 1227 3817 153181

	Soru	Doğru	Yanlış	Boş	Net	Başarı
TYT Türkçe	40	29	6	5	27,50	% 69
Cevap Anahtarı	B	ABABADCACBDBCDCDCEDEBCEBAEBCAEDAEADCEDE				
Cevaplarınız		ABbBdDC CDB CBC C bCBABAdBCAEDAEADCEbe				

	S	D	Y	B%
Türkçe	0	0	0	0
Metne Sözcük Yerleştirme	1	1	0	100
Sözcükte Anlam	1	1	0	100
Söz Öbeklerinde Anlam	1	0	1	0
CÜMLENİN ANLAMI VE YORUMU	2	1	1	50
Cümlede Kavramlar	1	1	0	100
Parçadaki Cümlelerin İçerik ve Özellikleri	1	1	0	100
CÜMLENİN ÖGELERİ	1	1	0	100
Filiisiler - Karma	1	1	0	100
SES BİLGİSİ	1	0	0	0
Büyük Harflerin Yazılışı	1	0	0	0
NOKTALAMA İŞARETLERİ	1	0	0	0
Üç Nokta	1	0	1	0
Düşünceyi Geliştirme Yolları	1	1	0	100
Paragrafta Anlatım Akışını Bozan Cümle	1	0	0	0
Paragrafı İkiye Ayırma	1	1	0	100
Paragrafa Cümle Yerleştirme	1	1	0	100
Cümlelerden Paragraf Oluşturma	1	1	0	100
Paragrafta Boş Bırakılan Yerleri Tamamlama	1	1	0	100
Paragrafta Ana Düşünce (Ana Fikir)	5	3	1	60
Diyalogun Yorumlanması	1	1	0	100
Paragrafın Yorumlanması	4	3	1	75
Paragrafta Yardımcı Düşünceler	9	8	1	89
Paragrafa Özgü Soru Kökü	1	1	0	100
Anlatım Teknikleri	1	1	0	100

	Soru	Doğru	Yanlış	Boş	Net	Başarı
Tarih-1	5	4	0	1	4,00	% 80
Coğrafya-1	5	4	1	0	3,75	% 75
Felsefe	5	2	0	3	2,00	% 40
Din Kült. ve Ahl. Bil.	5	2	2	1	1,50	% 30
Felsefe (Seçmeli)	5	0	0	5	0,00	% 0
TYT Sosyal	20	12	3	5	11,25	% 56
Cevap Anahtarı	B	ABEAAEDBEDBBABBDBACECDDCD				
Cevaplarınız		BEAAEdeED B B BdCa				

	S	D	Y	B%
Tarih-1	0	0	0	0
İlk Çağ'da Başlıca Medeniyet Havzaları	1	1	0	100
İslamiyet'in Doğduğu Dönemde Dünya	1	1	0	100
İslamiyet'in Türk Devlet ve Toplum Yapısına Etkisi	1	1	0	100
Sevr Antlaşması	1	1	0	100
20. Yüzyıl Başlarında Osmanlı Devleti	1	0	0	0
Coğrafya-1	0	0	0	0
Coğrafya biliminin gelişimini açıklar.	1	1	0	100
İklim elemanlarının oluşumunu ve dağılımını açıklar.	1	1	0	100
Yeryüzündeki toprak çeşitliliğini oluşum süreçleri ile ilişkilendirir.	1	1	0	100
Küresel Ortam: Bölgeler ve Ülkeler	1	0	1	0
Afetlerden korunma yöntemlerini açıklar.	1	1	0	100
Felsefe	0	0	0	0
Felsefi düşüncenin özelliklerini açıklar.	1	1	0	100
Bilgi felsefesinin konusunu ve problemlerini açıklar.	1	0	0	0
Felsefenin ortaya çıkışını hazırlayan düşünce ortamını açıklar.	1	1	0	100
Örnek felsefi metinlerden hareketle MÖ 6. yüzyıl-MS 2. yüzyıl filozoflarının felsefi görüşlerini analiz eder.	1	0	0	0
Ahlak felsefesinin konusunu ve problemlerini açıklar.	1	0	0	0
Din Kült. ve Ahl. Bil.	0	0	0	0
Gönül Coğrafyamız	1	0	1	0
Allah İnsan İlişkisi	1	0	1	0
Kur'an'da Bazı Kavramlar	1	0	0	0

	Soru	Doğru	Yanlış	Boş	Net	Başarı
Matematik-1	30	9	1	20	8,75	% 29
Geometri	10	2	0	8	2,00	% 20
TYT Matematik	40	11	1	28	10,75	% 27
Cevap Anahtarı	B	CBCEDADEEBEBCCDDCEDDECCDBCCDBDEDECEBEACBC				
Cevaplarınız		d CED EB BC ED CE				

	S	D	Y	B%
Matematik-1	0	0	0	0
Rasyonel Sayılar	1	1	0	100
Üslü ifadeler	1	0	0	0
Kökü ifadeler	1	1	0	100
Asal Sayılar ve Aralarında Asal Sayılar	1	0	1	0
Birinci Dereceden Bir Bilinmeyenli Denklemler	1	1	0	100
Mutlak Değerli Eşitsizlikler	1	0	0	0
Sayı Basamakları	1	0	0	0
Tek ve Çift Sayılar	1	0	0	0
Aralık Kavramı ve Basit Eşitsizlikler	1	1	0	100
Küme Kavramı ve Kümelere İşlemler	1	1	0	100
Fonksiyon Grafikleri	1	0	0	0
Önermeler ve Bileşik Önermeler	1	1	0	100
VERİ	1	1	0	100
Kesir Problemleri	2	0	0	0
Sayı Problemleri	4	1	0	25
Bölünebilme Kuralları	1	1	0	100
Periyodik Durumlar	1	0	0	0
Yaş Problemleri	1	0	0	0
Hareket Problemleri	1	0	0	0
Karışım Problemleri	4	0	0	0

	Soru	Doğru	Yanlış	Boş	Net	Başarı
Fizik	7	1	1	5	0,75	% 11
Kimya	7	1	0	6	1,00	% 14
Biyoloji	6	0	0	6	0,00	% 0
TYT Fen	20	2	1	17	1,75	% 9
Cevap Anahtarı	B	CCADECECAADACECDDCDC				
Cevaplarınız		dC D				

	S	D	Y	B%
Fizik	0	0	0	0
Akışkanlarda akış hızı ile akışkan basıncı arasında ilişki kurar.	1	0	1	0
Kuvvet, ivme ve kütle kavramları arasındaki ilişkiyi açıklar.	1	0	0	0
Yapışma (adezyon) ve birbirini tutma (kohezyon) olaylarını örneklerle açıklar.	1	1	0	100
Ses Dalgası	1	0	0	0
Yaylarda atmanın yansımaları ve iletmesini analiz eder.	1	0	0	0
Küresel aynalarda görüntü oluşumunu ve özelliklerini açıklar.	1	0	0	0
Farklı sıcaklıktaki maddelerin ısı dengeye ulaşma sürecine ilişkin veri toplayarak kaydeder.	1	0	0	0
Kimya	0	0	0	0
Kimyanın ve kimyacıların başlıca çalışma alanlarını açıklar.	1	1	0	100
Periyodik özelliklerin değişme eğilimlerini açıklar.	1	0	0	0
Kimyasal türler arasındaki etkileşimleri sınıflandırır.	1	0	0	0
Kimyanın temel kanunlarını açıklar.	1	0	0	0
Sıvılarda viskoziteyi etkileyen faktörleri açıklar.	1	0	0	0
Çözünmüş madde oranını belirten ifadeleri yorumlar.	1	0	0	0
Astilerin ve bazların günlük hayat açısından önemli tepkimelerini açıklar.	1	0	0	0
Biyoloji	0	0	0	0
Ekosistemde Madde ve Enerji Akışı	1	0	0	0
Soyağaçları (Ototomal)	1	0	0	0
Enzimler	1	0	0	0
Canlıların Sınıflandırılması (Genel Özellikler)	1	0	0	0
Büyük Moleküllerin Taşınması	1	0	0	0
Mitoz	1	0	0	0

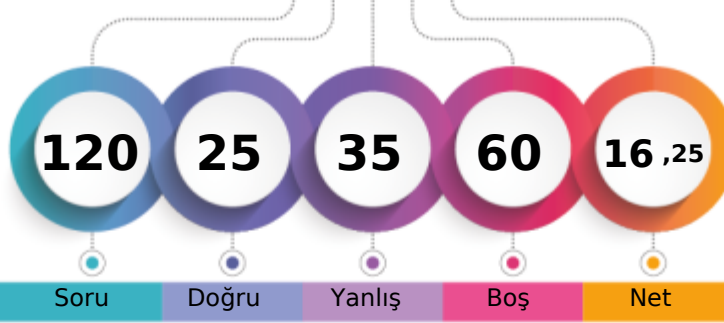
MANİSA / YUNUSEMRE
KEP AKADEMİ12E - 0
ŞEYMA TÜRKAN

1. Öğrenci

Sizin yeriniz
(142913.)

Sonuncu Öğrenci

Soru Doğru Yanlış Boş Net

Şube Kurum İlçe İl Genel

Öğrenci Sıra No 104 514 1161 3632 142913 % 93,30

Sınava Katılan Öğrenci Sayısı 104 528 1227 3817 153181

	Soru	Doğru	Yanlış	Boş	Net	Başarı
TYT Türkçe	40	13	24	3	7,00	% 18
Cevap Anahtarı	B	ABABADCACBDBCDCDCDEBCEBAEBCAEDAEEDCEDE				
Cevaplarınız		cBcdeddd b DeBC bbaacBeAddEaCeacEbaedEDE				

	S	D	Y	B%
Türkçe	0	0	0	0
Metne Sözcük Yerleştirme	1	1	0	100
Sözcükte Anlam	1	0	1	0
Söz Öbeklerinde Anlam	1	0	1	0
CÜMLENİN ANLAMI VE YORUMU	2	1	1	50
Cümlede Kavramlar	1	0	1	0
Parçadaki Cümlelerin İçerik ve Özellikleri	1	0	1	0
CÜMLENİN ÖGELERİ	1	0	0	0
Filiisiler - Karma	1	0	0	0
SES BİLGİSİ	1	0	0	0
Büyük Harflerin Yazılışı	1	0	1	0
NOKTALAMA İŞARETLERİ	1	1	0	100
Üç Nokta	1	0	1	0
Düşünceyi Geliştirme Yolları	1	1	0	100
Paragrafta Anlatım Akışını Bozan Cümle	1	0	1	0
Paragrafı İkiye Ayırma	1	0	1	0
Paragrafa Cümle Yerleştirme	1	1	0	100
Cümlelerden Paragraf Oluşturma	1	0	1	0
Paragrafta Boş Bırakılan Yerleri Tamamlama	1	1	0	100
Paragrafta Ana Düşünce (Ana Fikir)	5	2	3	40
Diyalogun Yorumlanması	1	0	1	0
Paragrafın Yorumlanması	4	1	3	25
Paragrafta Yardımcı Düşünceler	9	2	7	22
Paragrafa Özgü Soru Kökü	1	1	0	100
Anlatım Teknikleri	1	1	0	100

	Soru	Doğru	Yanlış	Boş	Net	Başarı
Tarih-1	5	2	3	0	1,25	% 25
Coğrafya-1	5	2	3	0	1,25	% 25
Felsefe	5	2	1	2	1,75	% 35
Din Kült. ve Ahl. Bil.	5	3	1	1	2,75	% 55
Felsefe (Seçmeli)	5	0	0	5	0,00	% 0
TYT Sosyal	20	9	8	3	7,00	% 35
Cevap Anahtarı	B	ABEAAEDBEDBBABBDBACECDDCD				
Cevaplarınız		dBbAdEeBcaBB a BdCE				

	S	D	Y	B%
Tarih-1	0	0	0	0
İlk Çağ'da Başlıca Medeniyet Havzaları	1	0	1	0
İslamiyet'in Doğduğu Dönemde Dünya	1	1	0	100
İslamiyet'in Türk Devlet ve Toplum Yapısına Etkisi	1	1	0	100
Sevr Antlaşması	1	0	1	0
20. Yüzyıl Başlarında Osmanlı Devleti	1	0	1	0
Coğrafya-1	0	0	0	0
Coğrafya biliminin gelişimini açıklar.	1	1	0	100
İklim elemanlarının oluşumunu ve dağılımını açıklar.	1	0	1	0
Yeryüzündeki toprak çeşitliliğini oluşum süreçleri ile ilişkilendirir.	1	0	1	0
Küresel Ortam: Bölgeler ve Ülkeler	1	1	0	100
Afetlerden korunma yöntemlerini açıklar.	1	0	1	0
Felsefe	0	0	0	0
Felsefi düşüncenin özelliklerini açıklar.	1	1	0	100
Bilgi felsefesinin konusunu ve problemlerini açıklar.	1	1	0	100
Felsefenin ortaya çıkışını hazırlayan düşünce ortamını açıklar.	1	0	1	0
Örnek felsefi metinlerden hareketle MÖ 6. yüzyıl-MS 2. yüzyıl filozoflarının felsefi görüşlerini analiz eder.	1	0	0	0
Ahlak felsefesinin konusunu ve problemlerini açıklar.	1	0	0	0
Din Kült. ve Ahl. Bil.	0	0	0	0
Gönül Coğrafyamız	1	0	1	0
Allah İnsan İlişkisi	1	1	0	100
Kur'an'da Bazı Kavramlar	1	0	0	0

	Soru	Doğru	Yanlış	Boş	Net	Başarı
Matematik-1	30	3	2	25	2,50	% 8
Geometri	10	0	0	10	0,00	% 0
TYT Matematik	40	3	2	35	2,50	% 6
Cevap Anahtarı	B	CBCEDADEEBEBECDDCEDDECCDBCCDBDEDECEBEACBC				
Cevaplarınız		aE E E e				

	S	D	Y	B%
Matematik-1	0	0	0	0
Rasyonel Sayılar	1	1	0	100
Üslü ifadeler	1	0	0	0
Kökü ifadeler	1	0	0	0
Asal Sayılar ve Aralarında Asal Sayılar	1	0	0	0
Birinci Dereceden Bir Bilinmeyenli Denklemler	1	0	1	0
Mutlak Değerli Eşitsizlikler	1	0	0	0
Sayı Basamakları	1	0	0	0
Tek ve Çift Sayılar	1	0	0	0
Aralık Kavramı ve Basit Eşitsizlikler	1	1	0	100
Küme Kavramı ve Kümelerde İşlemler	1	0	0	0
Fonksiyon Grafikleri	1	0	0	0
Önemler ve Bileşik Önemler	1	0	0	0
VERİ	1	0	0	0
Kesir Problemleri	2	0	0	0
Sayı Problemleri	4	1	0	25
Bölünebilme Kuralları	1	0	0	0
Periyodik Durumlar	1	0	0	0
Yaş Problemleri	1	0	1	0
Hareket Problemleri	1	0	0	0
Karışım Problemleri	4	0	0	0

	Soru	Doğru	Yanlış	Boş	Net	Başarı
Fizik	7	0	1	6	-0,25	% 0
Kimya	7	0	0	7	0,00	% 0
Biyoloji	6	0	0	6	0,00	% 0
TYT Fen	20	0	1	19	-0,25	% 0
Cevap Anahtarı	B	CCADECECAADACECDDCDC				
Cevaplarınız		c				

	S	D	Y	B%
Fizik	0	0	0	0
Akışkanlarda akış hızı ile akışkan basıncı arasında ilişki kurar.	1	0	0	0
Kuvvet, ivme ve kütle kavramları arasındaki ilişkiyi açıklar.	1	0	0	0
Yapışma (adezyon) ve birbirini tutma (kohezyon) olaylarını örneklerle açıklar.	1	0	0	0
Ses Dalgası	1	0	0	0
Yaylarda atmanın yansımaları ve iletmesini analiz eder.	1	0	0	0
Küresel aynalarda görüntü oluşumunu ve özelliklerini açıklar.	1	0	1	0
Farklı sıcaklıktaki maddelerin ısı dengeye ulaşma sürecine ilişkin veri toplayarak kaydeder.	1	0	0	0
Kimya	0	0	0	0
Kimyanın ve kimyacıların başlıca çalışma alanlarını açıklar.	1	0	0	0
Periyodik özelliklerin değişme eğilimlerini açıklar.	1	0	0	0
Kimyasal türler arasındaki etkileşimleri sınıflandırır.	1	0	0	0
Kimyanın temel kanunlarını açıklar.	1	0	0	0
Sıvılarda viskoziteyi etkileyen faktörleri açıklar.	1	0	0	0
Çözünmüş madde oranını belirten ifadeleri yorumlar.	1	0	0	0
Asitlerin ve bazların günlük hayat açısından önemli tepkimelerini açıklar.	1	0	0	0
Biyoloji	0	0	0	0
Ekosistemde Madde ve Enerji Akışı	1	0	0	0
Soyağaçları (Ototomal)	1	0	0	0
Enzimler	1	0	0	0
Canlıların Sınıflandırılması (Genel Özellikler)	1	0	0	0
Büyük Moleküllerin Taşınması	1	0	0	0
Mitoz	1	0	0	0

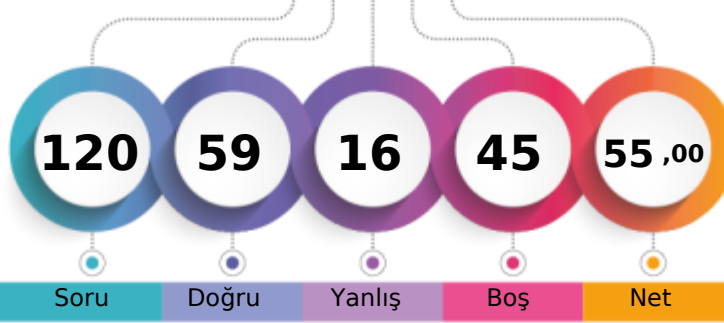
MANİSA / YUNUSEMRE
KEP AKADEMİ12E - 0
SILA AKSOY

1. Öğrenci

Sizin yeriniz
(61783.)

Sonuncu Öğrenci

Soru Doğru Yanlış Boş Net

Şube Kurum İlçe İl Genel

Öğrenci Sıra No 29 187 565 1561 61783 % 40,33

Sınava Katılan Öğrenci Sayısı 104 528 1227 3817 153181

	Soru	Doğru	Yanlış	Boş	Net	Başarı
TYT Türkçe	40	22	8	10	20,00	% 50
Cevap Anahtarı	A	BAADABCB	DADEBCDC	BAECCB	CAEBAE	DEDECE
Cevaplarınız		BAADcBC	ADEBCDC	CCBDAca	B AEeEA	bc d

	S	D	Y	B%
Türkçe	0	0	0	0
Metne Sözcük Yerleştirme	1	1	0	100
Sözcükte Anlam	1	1	0	100
Söz Öbeklerinde Anlam	1	1	0	100
CÜMLENİN ANLAMI VE YORUMU	2	1	1	50
Cümlede Kavramlar	1	1	0	100
Parçadaki Cümlelerin İçerik ve Özellikleri	1	1	0	100
CÜMLENİN ÖGELERİ	1	0	0	0
Filiisiler - Karma	1	0	0	0
SES BİLGİSİ	1	0	0	0
Büyük Harflerin Yazılışı	1	1	0	100
NOKTALAMA İŞARETLERİ	1	1	0	100
Üç Nokta	1	1	0	100
Düşünceyi Geliştirme Yolları	1	1	0	100
Paragrafta Anlatım Akışını Bozan Cümle	1	1	0	100
Paragrafı İkiye Ayırma	1	1	0	100
Paragrafa Cümle Yerleştirme	1	1	0	100
Cümlelerden Paragraf Oluşturma	1	1	0	100
Paragrafta Boş Bırakılan Yerleri Tamamlama	1	1	0	100
Paragrafta Ana Düşünce (Ana Fikir)	5	3	1	60
Diyalogun Yorumlanması	1	0	1	0
Paragrafın Yorumlanması	4	1	2	25
Paragrafta Yardımcı Düşünceler	9	2	2	22
Paragrafa Özgü Soru Kökü	1	1	0	100
Anlatım Teknikleri	1	0	1	0

	Soru	Doğru	Yanlış	Boş	Net	Başarı
Tarih-1	5	4	0	1	4,00	% 80
Coğrafya-1	5	5	0	0	5,00	% 100
Felsefe	5	4	0	1	4,00	% 80
Din Kült. ve Ahl. Bil.	5	3	0	2	3,00	% 60
Felsefe (Seçmeli)	5	0	0	5	0,00	% 0
TYT Sosyal	20	16	0	4	16,00	% 80
Cevap Anahtarı	A	ABAEAEDE	BBBBBAE	DCBCDCD		
Cevaplarınız		AB EA	EEDE	BBA DCB		

	S	D	Y	B%
Tarih-1	0	0	0	0
İlk Çağ'da Başlıca Medeniyet Havzaları	1	1	0	100
İslamiyet'in Doğduğu Dönemde Dünya	1	1	0	100
İslamiyet'in Türk Devlet ve Toplum Yapısına Etkisi	1	0	0	0
Sevr Antlaşması	1	1	0	100
20. Yüzyıl Başlarında Osmanlı Devleti	1	1	0	100
Coğrafya-1	0	0	0	0
Coğrafya biliminin gelişimini açıklar.	1	1	0	100
İklim elemanlarının oluşumunu ve dağılımını açıklar.	1	1	0	100
Yeryüzündeki toprak çeşitliliğini oluşum süreçleri ile ilişkilendirir.	1	1	0	100
Küresel Ortam: Bölgeler ve Ülkeler	1	1	0	100
Afetlerden korunma yöntemlerini açıklar.	1	1	0	100
Felsefe	0	0	0	0
Felsefi düşüncenin özelliklerini açıklar.	1	1	0	100
Bilgi felsefesinin konusunu ve problemlerini açıklar.	1	0	0	0
Felsefenin ortaya çıkışını hazırlayan düşünce ortamını açıklar.	1	1	0	100
Örnek felsefi metinlerden hareketle MÖ 6. yüzyıl-MS 2. yüzyıl filozoflarının felsefi görüşlerini analiz eder.	1	1	0	100
Ahlak felsefesinin konusunu ve problemlerini açıklar.	1	1	0	100
Din Kült. ve Ahl. Bil.	0	0	0	0
Gönül Coğrafyamız	1	0	0	0
Allah İnsan İlişkisi	1	0	0	0
Kur'an'da Bazı Kavramlar	1	1	0	100

	Soru	Doğru	Yanlış	Boş	Net	Başarı
Matematik-1	30	11	3	16	10,25	% 34
Geometri	10	3	1	6	2,75	% 28
TYT Matematik	40	14	4	22	13,00	% 33
Cevap Anahtarı	A	EDDCCEBAE	CDBBEED	CCDDECB	DCDEDE	BECEDBBACE
Cevaplarınız		EDDC	AE cBB	E D de		B E B bE

	S	D	Y	B%
Matematik-1	0	0	0	0
Rasyonel Sayılar	1	1	0	100
Üslü ifadeler	1	1	0	100
Kökü ifadeler	1	1	0	100
Asal Sayılar ve Aralarında Asal Sayılar	1	1	0	100
Birinci Dereceden Bir Bilinmeyenli Denklemler	1	0	0	0
Mutlak Değerli Eşitsizlikler	1	0	0	0
Sayı Basamakları	1	0	0	0
Tek ve Çift Sayılar	1	1	0	100
Aralık Kavramı ve Basit Eşitsizlikler	1	1	0	100
Küme Kavramı ve Kümelere İşlemler	1	0	0	0
Fonksiyon Grafikleri	1	0	1	0
Önermeler ve Bileşik Önermeler	1	1	0	100
VERİ	1	1	0	100
Kesir Problemleri	2	0	0	0
Sayı Problemleri	4	1	1	25
Bölünebilme Kuralları	1	0	0	0
Periyodik Durumlar	1	1	0	100
Yaş Problemleri	1	0	1	0
Hareket Problemleri	1	0	0	0
Karışım Problemleri	4	0	0	0

	Soru	Doğru	Yanlış	Boş	Net	Başarı
Fizik	7	4	2	1	3,50	% 50
Kimya	7	1	2	4	0,50	% 7
Biyoloji	6	2	0	4	2,00	% 33
TYT Fen	20	7	4	9	6,00	% 30
Cevap Anahtarı	A	EECDCA	CAACAE	CCDCDCD		
Cevaplarınız		EECe	Adac	E D D		

	S	D	Y	B%
Fizik	0	0	0	0
Akışkanlarda akış hızı ile akışkan basıncı arasında ilişki kurar.	1	1	0	100
Kuvvet, ivme ve kütle kavramları arasındaki ilişkiyi açıklar.	1	1	0	100
Yapışma (adezyon) ve birbirini tutma (kohezyon) olaylarını örneklerle açıklar.	1	1	0	100
Ses Dalgası	1	0	1	0
Yaylarda atmanın yansımasını ve iletmesini analiz eder.	1	0	0	0
Küresel aynalarda görüntü oluşumunu ve özelliklerini açıklar.	1	1	0	100
Farklı sıcaklıktaki maddelerin ısı dengeye ulaşma sürecine ilişkin veri toplayarak kaydeder.	1	0	1	0
Kimya	0	0	0	0
Kimyanın ve kimyacıların başlıca çalışma alanlarını açıklar.	1	0	1	0
Periyodik özelliklerin değişme eğilimlerini açıklar.	1	0	1	0
Kimyasal türler arasındaki etkileşimleri sınıflandırır.	1	0	0	0
Kimyanın temel kanunlarını açıklar.	1	0	0	0
Sıvılarda viskoziteyi etkileyen faktörleri açıklar.	1	0	0	0
Çözünmüş madde oranını belirten ifadeleri yorumlar.	1	1	0	100
Astilerin ve bazların günlük hayat açısından önemli tepkimelerini açıklar.	1	0	0	0
Biyoloji	0	0	0	0
Ekosistemde Madde ve Enerji Akışı	1	0	0	0
Soyağaçları (Ototomal)	1	0	0	0
Enzimler	1	0	0	0
Canlıların Sınıflandırılması (Genel Özellikler)	1	1	0	100
Büyük Moleküllerin Taşınması	1	0	0	0
Mitoz	1	1	0	100

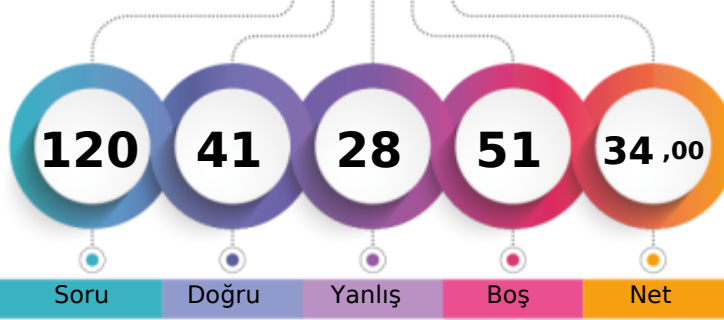

1. Öğrenci

Sizin yeriniz
(116349.)

Sonuncu Öğrenci

Soru Doğru Yanlış Boş Net

Şube Kurum İlçe İl Genel

Öğrenci Sıra No 81 424 1003 3029 116349 % 75,96

Sınava Katılan Öğrenci Sayısı 104 528 1227 3817 153181

	Soru	Doğru	Yanlış	Boş	Net	Başarı
TYT Türkçe	40	26	14	0	22,50	% 56
Cevap Anahtarı	A BAADABCBDCDADEBCDCBDAECCBACBAEBAEDDEECED					
Cevaplarınız	ccDDAcBCDcaEeCDCCeDAECbAbBbbdeEAEDbEECED					

	S	D	Y	B	B%
Türkçe	0	0	0	0	0
Metne Sözcük Yerleştirme	1	0	1	0	0
Sözcükte Anlam	1	0	1	0	0
Söz Öbeklerinde Anlam	1	0	1	0	0
CÜMLENİN ANLAMI VE YORUMU	2	2	0	100	
Cümlede Kavramlar	1	0	1	0	0
Parçadaki Cümlelerin İçerik ve Özellikleri	1	1	0	100	
CÜMLENİN ÖGELERİ	1	1	0	100	
Filiisiler - Karma	1	1	0	100	
SES BİLGİSİ	1	1	0	100	
Büyük Harflerin Yazılışı	1	0	1	0	0
NOKTALAMA İŞARETLERİ	1	0	1	0	0
Üç Nokta	1	1	0	100	
Düşünceyi Geliştirme Yolları	1	0	1	0	0
Paragrafta Anlatım Akışını Bozan Cümle	1	1	0	100	
Paragrafı İkiye Ayırma	1	1	0	100	
Paragrafa Cümle Yerleştirme	1	1	0	100	
Cümlelerden Paragraf Oluşturma	1	1	0	100	
Paragrafta Boş Bırakılan Yerleri Tamamlama	1	0	1	0	0
Paragrafta Ana Düşünce (Ana Fikir)	5	3	2	60	
Diyalogun Yorumlanması	1	1	0	100	
Paragrafın Yorumlanması	4	1	3	25	
Paragrafta Yardımcı Düşünceler	9	8	1	89	
Paragrafa Özgü Soru Kökü	1	1	0	100	
Anlatım Teknikleri	1	1	0	100	

	Soru	Doğru	Yanlış	Boş	Net	Başarı
Tarih-1	5	2	3	0	1,25	% 25
Coğrafya-1	5	4	1	0	3,75	% 75
Felsefe	5	2	1	2	1,75	% 35
Din Kül. ve Ahl. Bil.	5	3	2	0	2,50	% 50
Felsefe (Seçmeli)	5	0	0	5	0,00	% 0
TYT Sosyal	20	11	7	2	9,25	% 46
Cevap Anahtarı	A ABAAEAEDEBDBBBBAEDCBDCDD					
Cevaplarınız	dcAcAEeEBDBBa AbDcA					

	S	D	Y	B	B%
Tarih-1	0	0	0	0	0
İlk Çağ'da Başlıca Medeniyet Havzaları	1	0	1	0	0
İslamiyet'in Doğduğu Dönemde Dünya	1	0	1	0	0
İslamiyet'in Türk Devlet ve Toplum Yapısına Etkisi	1	1	0	100	
Sevr Antlaşması	1	0	1	0	0
20. Yüzyıl Başlarında Osmanlı Devleti	1	1	0	100	
Coğrafya-1	0	0	0	0	0
Coğrafya biliminin gelişimini açıklar.	1	1	0	100	
İklim elemanlarının oluşumunu ve dağılımını açıklar.	1	0	1	0	0
Yeryüzündeki toprak çeşitliliğini oluşum süreçleri ile ilişkilendirir.	1	1	0	100	
Küresel Ortam: Bölgeler ve Ülkeler	1	1	0	100	
Afetlerden korunma yöntemlerini açıklar.	1	1	0	100	
Felsefe	0	0	0	0	0
Felsefi düşüncenin özelliklerini açıklar.	1	1	0	100	
Bilgi felsefesinin konusunu ve problemlerini açıklar.	1	1	0	100	
Felsefenin ortaya çıkışını hazırlayan düşünce ortamını açıklar.	1	0	1	0	0
Örnek felsefi metinlerden hareketle MÖ 6. yüzyıl-MS 2. yüzyıl filozoflarının felsefi görüşlerini analiz eder.	1	0	0	0	0
Ahlak felsefesinin konusunu ve problemlerini açıklar.	1	0	0	0	0
Din Kül. ve Ahl. Bil.	0	0	0	0	0
Gönül Coğrafyamız	1	1	0	100	
Allah İnsan İlişkisi	1	0	1	0	0
Kur'an'da Bazı Kavramlar	1	1	0	100	

	Soru	Doğru	Yanlış	Boş	Net	Başarı
Matematik-1	30	3	6	21	1,50	% 5
Geometri	10	1	1	8	0,75	% 8
TYT Matematik	40	4	7	29	2,25	% 6
Cevap Anahtarı	A EDDCCEBAECDBBEEDDCCDDECBDCDEDBECEDBBACEC					
Cevaplarınız	b C a d B E de da C					

	S	D	Y	B	B%
Matematik-1	0	0	0	0	0
Rasyonel Sayılar	1	0	0	0	0
Üslü ifadeler	1	0	0	0	0
Kökü ifadeler	1	0	1	0	0
Asal Sayılar ve Aralarında Asal Sayılar	1	0	0	0	0
Birinci Dereceden Bir Bilinmeyenli Denklemler	1	1	0	100	
Mutlak Değerli Eşitsizlikler	1	0	0	0	0
Sayı Basamakları	1	0	1	0	0
Tek ve Çift Sayılar	1	0	0	0	0
Aralık Kavramı ve Basit Eşitsizlikler	1	0	1	0	0
Küme Kavramı ve Kümelere İşlemler	1	0	0	0	0
Fonksiyon Grafikleri	1	0	0	0	0
Önermeler ve Bileşik Önermeler	1	1	0	100	
VERİ	1	0	0	0	0
Kesir Problemleri	2	0	0	0	0
Sayı Problemleri	4	1	0	25	
Bölünebilme Kuralları	1	0	0	0	0
Periyodik Durumlar	1	0	0	0	0
Yaş Problemleri	1	0	0	0	0
Hareket Problemleri	1	0	0	0	0
Karışım Problemleri	4	0	1	0	0

	Soru	Doğru	Yanlış	Boş	Net	Başarı
TYT Fen	20	0	0	20	0,00	% 0
Cevap Anahtarı	A EECDACDAACAECDCDD					
Cevaplarınız						

	S	D	Y	B	B%
Fizik	0	0	0	0	0
Akışkanlarda akış sürati ile akışkan basıncı arasında ilişki kurar.	1	0	0	0	0
Kuvvet, ivme ve kütle kavramları arasındaki ilişkiyi açıklar.	1	0	0	0	0
Yapışma (adezyon) ve birbirini tutma (kohezyon) olaylarını örneklerle açıklar.	1	0	0	0	0
Ses Dalgası	1	0	0	0	0
Yaylarda atmanın yansımaları ve iletilmesini analiz eder.	1	0	0	0	0
Küresel aynalarda görüntü oluşumunu ve özelliklerini açıklar.	1	0	0	0	0
Farklı sıcaklıktaki maddelerin ısı dengeye ulaşma sürecine ilişkin veri toplayarak kaydeder.	1	0	0	0	0
Kimya	0	0	0	0	0
Kimyanın ve kimyacıların başlıca çalışma alanlarını açıklar.	1	0	0	0	0
Periyodik özelliklerin değişme eğilimlerini açıklar.	1	0	0	0	0
Kimyasal türler arasındaki etkileşimleri sınıflandırır.	1	0	0	0	0
Kimyanın temel kanunlarını açıklar.	1	0	0	0	0
Sıvılarda viskoziteyi etkileyen faktörleri açıklar.	1	0	0	0	0
Çözünmüş madde oranını belirten ifadeleri yorumlar.	1	0	0	0	0
Asitlerin ve bazların günlük hayat açısından önemli tepkimelerini açıklar.	1	0	0	0	0
Biyoloji	0	0	0	0	0
Ekosistemde Madde ve Enerji Akışı	1	0	0	0	0
Soyağaçları (Otozomal)	1	0	0	0	0
Enzimler	1	0	0	0	0
Canlıların Sınıflandırılması (Genel Özellikler)	1	0	0	0	0
Büyük Moleküllerin Taşınması	1	0	0	0	0
Mitoz	1	0	0	0	0

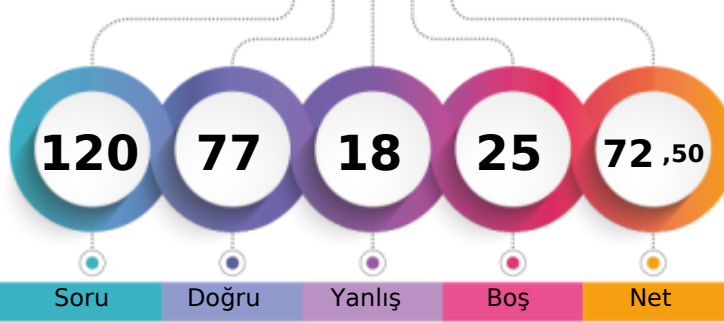

1. Öğrenci

Sizin yeriniz
(29433.)

Sonuncu Öğrenci

Soru Doğru Yanlış Boş Net

Şube Kurum İlçe İl Genel

Öğrenci Sıra No 7 84 311 761 29433 % 19,21

Sınava Katılan Öğrenci Sayısı 104 528 1227 3817 153181

	Soru	Doğru	Yanlış	Boş	Net	Başarı
TYT Türkçe	40	38	1	1	37,75	% 94
Cevap Anahtarı	B	ABABADCACDBDCBCDCEDEBCEBAEBCAEDAEDCEDE				
Cevaplarınız		ABABADCACDBDCBCDCEDEBCEBAEBCAEDAED EDE				

	S	D	Y	B%
Türkçe	0	0	0	0
Metne Sözcük Yerleştirme	1	1	0	100
Sözcükte Anlam	1	1	0	100
Söz Öbeklerinde Anlam	1	1	0	100
CÜMLENİN ANLAMI VE YORUMU	2	2	0	100
Cümlede Kavramlar	1	1	0	100
Parçadaki Cümlelerin İçerik ve Özellikleri	1	1	0	100
CÜMLENİN ÖGELERİ	1	1	0	100
Filiisiler - Karma	1	1	0	100
SES BİLGİSİ	1	1	0	100
Büyük Harflerin Yazılışı	1	1	0	100
NOKTALAMA İŞARETLERİ	1	1	0	100
Üç Nokta	1	1	0	100
Düşünceyi Geliştirme Yolları	1	1	0	100
Paragrafta Anlatım Akışını Bozan Cümle	1	1	0	100
Paragrafı İkiye Ayırma	1	1	0	100
Paragrafa Cümle Yerleştirme	1	1	0	100
Cümlelerden Paragraf Oluşturma	1	1	0	100
Paragrafta Boş Bırakılan Yerleri Tamamlama	1	1	0	100
Paragrafta Ana Düşünce (Ana Fikir)	5	5	0	100
Diyalogun Yorumlanması	1	1	0	100
Paragrafın Yorumlanması	4	3	1	75
Paragrafta Yardımcı Düşünceler	9	8	0	89
Paragrafa Özgü Soru Kökü	1	1	0	100
Anlatım Teknikleri	1	1	0	100

	Soru	Doğru	Yanlış	Boş	Net	Başarı
Tarih-1	5	5	0	0	5,00	% 100
Coğrafya-1	5	5	0	0	5,00	% 100
Felsefe	5	3	1	1	2,75	% 55
Din Küll. ve Ahl. Bil.	5	3	2	0	2,50	% 50
Felsefe (Seçmeli)	5	0	0	5	0,00	% 0
TYT Sosyal	20	16	3	1	15,25	% 76
Cevap Anahtarı	B	ABEAAEDBEDBBABDBACEDDCD				
Cevaplarınız		ABEAAEDBEDBB aBcBeCE				

	S	D	Y	B%
Tarih-1	0	0	0	0
İlk Çağ'da Başlıca Medeniyet Havzaları	1	1	0	100
İslamiyet'in Doğduğu Dönemde Dünya	1	1	0	100
İslamiyet'in Türk Devlet ve Toplum Yapısına Etkisi	1	1	0	100
Sevr Antlaşması	1	1	0	100
20. Yüzyıl Başlarında Osmanlı Devleti	1	1	0	100
Coğrafya-1	0	0	0	0
Coğrafya biliminin gelişimini açıklar.	1	1	0	100
İklim elemanlarının oluşumunu ve dağılımını açıklar.	1	1	0	100
Yeryüzündeki toprak çeşitliliğini oluşum süreçleri ile ilişkilendirir.	1	1	0	100
Küresel Ortam: Bölgeler ve Ülkeler	1	1	0	100
Afetlerden korunma yöntemlerini açıklar.	1	1	0	100
Felsefe	0	0	0	0
Felsefi düşüncenin özelliklerini açıklar.	1	1	0	100
Bilgi felsefesinin konusunu ve problemlerini açıklar.	1	1	0	100
Felsefenin ortaya çıkışını hazırlayan düşünce ortamını açıklar.	1	1	0	100
Örnek felsefi metinlerden hareketle MÖ 6. yüzyıl-MS 2. yüzyıl filozoflarının felsefi görüşlerini analiz eder.	1	0	1	0
Ahlak felsefesinin konusunu ve problemlerini açıklar.	1	0	0	0
Din Küll. ve Ahl. Bil.	0	0	0	0
Gönül Coğrafyamız	1	0	1	0
Allah İnsan İlişkisi	1	1	0	100
Kur'an'da Bazı Kavramlar	1	0	1	0

	Soru	Doğru	Yanlış	Boş	Net	Başarı
Matematik-1	30	15	5	10	13,75	% 46
Geometri	10	1	0	9	1,00	% 10
TYT Matematik	40	16	5	19	14,75	% 37
Cevap Anahtarı	B	CBCEDADEEBEBCDDCEDDECCDBCCDBDEDECEBEACBC				
Cevaplarınız		CB EDdDE BaBC C D e BaCeBD E				

	S	D	Y	B%
Matematik-1	0	0	0	0
Rasyonel Sayılar	1	1	0	100
Üslü ifadeler	1	1	0	100
Kökü ifadeler	1	1	0	100
Asal Sayılar ve Aralarında Asal Sayılar	1	1	0	100
Birinci Dereceden Bir Bilinmeyenli Denklemler	1	0	0	0
Mutlak Değerli Eşitsizlikler	1	1	0	100
Sayı Basamakları	1	1	0	100
Tek ve Çift Sayılar	1	0	1	0
Aralık Kavramı ve Basit Eşitsizlikler	1	0	0	0
Küme Kavramı ve Kümelere İşlemler	1	1	0	100
Fonksiyon Grafikleri	1	0	0	0
Önermeler ve Bileşik Önermeler	1	1	0	100
VERİ	1	1	0	100
Kesir Problemleri	2	1	1	50
Sayı Problemleri	4	1	0	25
Bölünebilirlik Kuralları	1	1	0	100
Periyodik Durumlar	1	0	0	0
Yaş Problemleri	1	0	1	0
Hareket Problemleri	1	0	0	0
Karışım Problemleri	4	1	2	25

	Soru	Doğru	Yanlış	Boş	Net	Başarı
Fizik	7	3	4	0	2,00	% 29
Kimya	7	2	2	3	1,50	% 21
Biyoloji	6	2	3	1	1,25	% 21
TYT Fen	20	7	9	4	4,75	% 24
Cevap Anahtarı	B	CCADECECAADACECDCCDC				
Cevaplarınız		CdAccCc cDbC caCdb				

	S	D	Y	B%
Fizik	0	0	0	0
Akışkanlarda akış hızı ile akışkan basıncı arasında ilişki kurar.	1	0	1	0
Kuvvet, ivme ve kütle kavramları arasındaki ilişkiyi açıklar.	1	0	1	0
Yapışma (adezyon) ve birbirini tutma (kohezyon) olaylarını örneklerle açıklar.	1	1	0	100
Ses Dalgası	1	0	1	0
Yaylarda atmanın yansımaları ve iletmesini analiz eder.	1	1	0	100
Küresel aynalarda görüntü oluşumunu ve özelliklerini açıklar.	1	1	0	100
Farklı sıcaklıktaki maddelerin ısı dengeye ulaşma sürecine ilişkin veri toplayarak kaydeder.	1	0	1	0
Kimya	0	0	0	0
Kimyanın ve kimyacıların başlıca çalışma alanlarını açıklar.	1	1	0	100
Periyodik özelliklerin değişme eğilimlerini açıklar.	1	1	0	100
Kimyasal türler arasındaki etkileşimleri sınıflandırır.	1	0	1	0
Kimyanın temel kanunlarını açıklar.	1	0	0	0
Sıvılarda viskoziteyi etkileyen faktörleri açıklar.	1	0	0	0
Çözünmüş madde oranını belirten ifadeleri yorumlar.	1	0	0	0
Astilerin ve bazların günlük hayat açısından önemli tepkimelerini açıklar.	1	1	0	100
Biyoloji	0	0	0	0
Ekosistemde Madde ve Enerji Akışı	1	0	1	0
Soyağaçları (Ototomal)	1	1	0	100
Enzimler	1	0	0	0
Canlıların Sınıflandırılması (Genel Özellikler)	1	0	1	0
Büyük Moleküllerin Taşınması	1	0	1	0
Mitoz	1	1	0	100

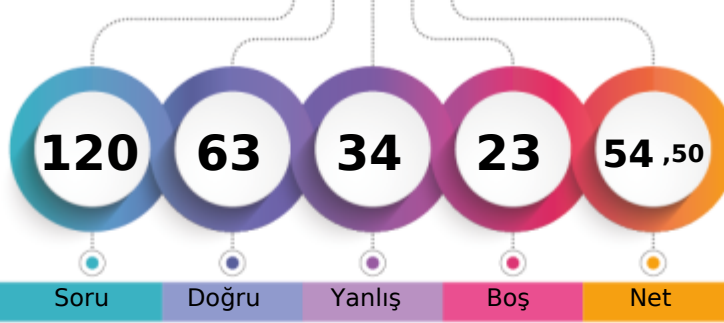

1. Öğrenci

Sizin yeriniz
(62708.)

Sonuncu Öğrenci

Soru Doğru Yanlış Boş Net

Şube Kurum İlçe İl Genel

Öğrenci Sıra No 31 189 571 1586 62708 % 40,94

Sınava Katılan Öğrenci Sayısı 104 528 1227 3817 153181

		Soru	Doğru	Yanlış	Boş	Net	Başarı
TYT Türkçe		40	24	15	1	20,25	% 51
Cevap Anahtarı	A	BAADABCBDADEBCDCBDAECCBACBAEBAEEDDEECED					
Cevaplarınız		BAADcdCBDDaEB DCCeDAEeCeBaeEeEAbDebdeED					

S D Y B%	
Türkçe	0 0 0 0
Metne Sözcük Yerleştirme	1 1 0 100
Sözcükte Anlam	1 1 0 100
Söz Öbeklerinde Anlam	1 1 0 100
CÜMLENİN ANLAMI VE YORUMU	2 1 1 50
Cümlede Kavramlar	1 0 1 0
Parçadaki Cümlelerin İçerik ve Özellikleri	1 1 0 100
CÜMLENİN ÖGELERİ	1 1 0 100
Filiisiler - Karma	1 1 0 100
SES BİLGİSİ	1 1 0 100
Büyük Harflerin Yazılışı	1 0 1 0
NOKTALAMA İŞARETLERİ	1 0 1 0
Üç Nokta	1 1 0 100
Düşünceyi Geliştirme Yolları	1 1 0 100
Paragrafta Anlatım Akışını Bozan Cümle	1 0 0 0
Paragrafı İkiye Ayırma	1 1 0 100
Paragrafa Cümle Yerleştirme	1 1 0 100
Cümlelerden Paragraf Oluşturma	1 1 0 100
Paragrafta Boş Bırakılan Yerleri Tamamlama	1 0 1 0
Paragrafta Ana Düşünce (Ana Fikir)	5 3 2 60
Diyalogün Yorumlanması	1 0 1 0
Paragrafın Yorumlanması	4 3 1 75
Paragrafta Yardımcı Düşünceler	9 4 5 44
Paragrafa Özgü Soru Kökü	1 1 0 100
Anlatım Teknikleri	1 0 1 0

Soru	Doğru	Yanlış	Boş	Net	Başarı	
Tarih-1	5	4	1	0	3,75 % 75	
Coğrafya-1	5	4	1	0	3,75 % 75	
Felsefe	5	4	1	0	3,75 % 75	
Din Küll. ve Ahl. Bil.	5	3	2	0	2,50 % 50	
Felsefe (Seçmeli)	5	0	0	5	0,00 % 0	
TYT Sosyal	20	15	5	0	13,75 % 69	
Cevap Anahtarı	A	ABAEAEDEBDBBBBAEDCBDCDD				
Cevaplarınız		ABAdAEEdBDBBBBdCEbCB				

S D Y B%	
Tarih-1	0 0 0 0
İlk Çağ'da Başlıca Medeniyet Havzaları	1 1 0 100
İslamiyet'in Doğduğu Dönemde Dünya	1 1 0 100
İslamiyet'in Türk Devlet ve Toplum Yapısına Etkisi	1 1 0 100
Sevr Antlaşması	1 0 1 0
20. Yüzyıl Başlarında Osmanlı Devleti	1 1 0 100
Coğrafya-1	0 0 0 0
Coğrafya biliminin gelişimini açıklar.	1 1 0 100
İklim elemanlarının oluşumunu ve dağılımını açıklar.	1 1 0 100
Yeryüzündeki toprak çeşitliliğini oluşum süreçleri ile ilişkilendirir.	1 0 1 0
Küresel Ortam: Bölgeler ve Ülkeler	1 1 0 100
Afetlerden korunma yöntemlerini açıklar.	1 1 0 100
Felsefe	0 0 0 0
Felsefi düşüncenin özelliklerini açıklar.	1 1 0 100
Bilgi felsefesinin konusunu ve problemlerini açıklar.	1 1 0 100
Felsefenin ortaya çıkışını hazırlayan düşünce ortamını açıklar.	1 1 0 100
Örnek felsefi metinlerden hareketle MÖ 6. yüzyıl-MS 2. yüzyıl filozoflarının felsefi görüşlerini analiz eder.	1 1 0 100
Ahlak felsefesinin konusunu ve problemlerini açıklar.	1 0 1 0
Din Küll. ve Ahl. Bil.	0 0 0 0
Gönül Coğrafyamız	1 0 1 0
Allah İnsan İlişkisi	1 1 0 100
Kur'an'da Bazı Kavramlar	1 0 1 0

Soru	Doğru	Yanlış	Boş	Net	Başarı	
Matematik-1	30	13	11	6	10,25 % 34	
Geometri	10	3	1	6	2,75 % 28	
TYT Matematik	40	16	12	12	13,00 % 33	
Cevap Anahtarı	A	EDDCCEBAECDBBEEDDCCDCEBCDCEDEBCEDEBBACEC				
Cevaplarınız		EDDdCEBAECbBaEEDcedcacbc EeE C				

S D Y B%	
Matematik-1	0 0 0 0
Rasyonel Sayılar	1 1 0 100
Üslü ifadeler	1 1 0 100
Kökü ifadeler	1 1 0 100
Asal Sayılar ve Aralarında Asal Sayılar	1 0 1 0
Birinci Dereceden Bir Bilinmeyenli Denklemler	1 1 0 100
Mutlak Değerli Eşitsizlikler	1 1 0 100
Sayı Basamakları	1 1 0 100
Tek ve Çift Sayılar	1 1 0 100
Aralık Kavramı ve Basit Eşitsizlikler	1 1 0 100
Küme Kavramı ve Kümelere İşlemler	1 1 0 100
Fonksiyon Grafikleri	1 0 1 0
Önermeler ve Bileşik Önermeler	1 1 0 100
VERİ	1 0 1 0
Kesir Problemleri	2 1 1 50
Sayı Problemleri	4 1 2 25
Bölünebilirlik Kuralları	1 1 0 100
Periyodik Durumlar	1 0 1 0
Yaş Problemleri	1 0 1 0
Hareket Problemleri	1 0 1 0
Karışım Problemleri	4 0 2 0

Soru	Doğru	Yanlış	Boş	Net	Başarı	
Fizik	7	4	0	3	4,00 % 57	
Kimya	7	1	2	4	0,50 % 7	
Biyoloji	6	3	0	3	3,00 % 50	
TYT Fen	20	8	2	10	7,50 % 38	
Cevap Anahtarı	A	EECDACDAACAECDCCDCD				
Cevaplarınız		EEC A Dc b D C D				

S D Y B%	
Fizik	0 0 0 0
Akışkanlarda akış hızı ile akışkan basıncı arasında ilişki kurar.	1 1 0 100
Kuvvet, ivme ve kütle kavramları arasındaki ilişkiyi açıklar.	1 1 0 100
Yapışma (adezyon) ve birbirini tutma (kohezyon) olaylarını örneklerle açıklar.	1 1 0 100
Ses Dalgası	1 0 0 0
Yaylarda atmanın yansımasını ve iletilmesini analiz eder.	1 0 0 0
Küresel aynalarda görüntü oluşumunu ve özelliklerini açıklar.	1 1 0 100
Farklı sıcaklıktaki maddelerin ısı dengeye ulaşma sürecine ilişkin veri toplayarak kaydeder.	1 0 0 0
Kimya	0 0 0 0
Kimyanın ve kimyacıların başlıca çalışma alanlarını açıklar.	1 1 0 100
Periyodik özelliklerin değişim eğilimlerini açıklar.	1 0 1 0
Kimyasal türler arasındaki etkileşimleri sınıflandırır.	1 0 0 0
Kimyanın temel kanunlarını açıklar.	1 0 1 0
Sıvılarda viskoziteyi etkileyen faktörleri açıklar.	1 0 0 0
Çözünmüş madde oranını belirten ifadeleri yorumlar.	1 0 0 0
Astilerin ve bazların günlük hayat açısından önemli tepkimelerini açıklar.	1 0 0 0
Biyoloji	0 0 0 0
Ekosistemde Madde ve Enerji Akışı	1 1 0 100
Soyağaçları (Otozomal)	1 0 0 0
Enzimler	1 1 0 100
Canlıların Sınıflandırılması (Genel Özellikler)	1 0 0 0
Büyük Moleküllerin Taşınması	1 0 0 0
Mitoz	1 1 0 100

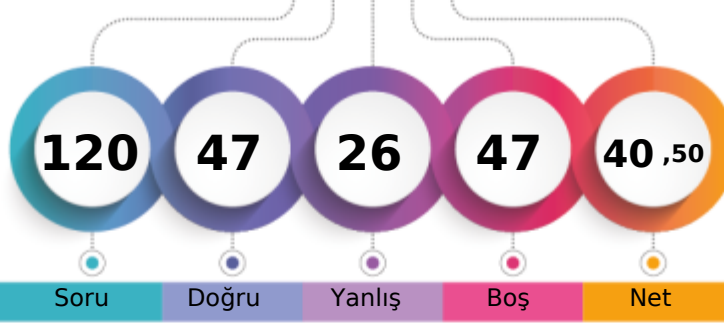

1. Öğrenci

Sizin yeriniz
(100358.)

Sonuncu Öğrenci

Soru Doğru Yanlış Boş Net

Şube Kurum İlçe İl Genel

Öğrenci Sıra No 69 367 889 2589 100358 % 65,52

Sınava Katılan Öğrenci Sayısı 104 528 1227 3817 153181

	Soru	Doğru	Yanlış	Boş	Net	Başarı
TYT Türkçe	40	34	6	0	32,50	% 81
Cevap Anahtarı	B	ABABADCACBDBCDCDCCEDEBCEBAEBCAEEAEDCEDE				
Cevaplarınız		ABbBeDeDCBDBCDCCEDEaCABAEBCEAEEAeCEDE				

	S	D	Y	B%
Türkçe	0	0	0	0
Metne Sözcük Yerleştirme	1	1	0	100
Sözcükte Anlam	1	1	0	100
Söz Öbeklerinde Anlam	1	0	1	0
CÜMLENİN ANLAMI VE YORUMU	2	1	1	50
Cümlede Kavramlar	1	1	0	100
Parçadaki Cümlelerin İçerik ve Özellikleri	1	0	1	0
CÜMLENİN ÖGELERİ	1	1	0	100
Filiisiler - Karma	1	1	0	100
SES BİLGİSİ	1	1	0	100
Büyük Harflerin Yazılışı	1	0	1	0
NOKTALAMA İŞARETLERİ	1	1	0	100
Üç Nokta	1	1	0	100
Düşünceyi Geliştirme Yolları	1	1	0	100
Paragrafta Anlatım Akışını Bozan Cümle	1	1	0	100
Paragrafı İkiye Ayırma	1	1	0	100
Paragrafa Cümle Yerleştirme	1	1	0	100
Cümlelerden Paragraf Oluşturma	1	1	0	100
Paragrafta Boş Bırakılan Yerleri Tamamlama	1	0	1	0
Paragrafta Ana Düşünce (Ana Fikir)	5	5	0	100
Diyalogun Yorumlanması	1	1	0	100
Paragrafın Yorumlanması	4	4	0	100
Paragrafta Yardımcı Düşünceler	9	8	1	89
Paragrafa Özgü Soru Kökü	1	1	0	100
Anlatım Teknikleri	1	1	0	100

	Soru	Doğru	Yanlış	Boş	Net	Başarı
Tarih-1	5	0	5	0	-1,25	% 0
Coğrafya-1	5	4	1	0	3,75	% 75
Felsefe	5	2	1	2	1,75	% 35
Din Kült. ve Ahl. Bil.	5	2	2	1	1,50	% 30
Felsefe (Seçmeli)	5	0	0	5	0,00	% 0
TYT Sosyal	20	8	9	3	5,75	% 29
Cevap Anahtarı	B	ABEAAEDBEDBBABBDBACECDDCD				
Cevaplarınız		bcaddEdeEDBB a BAeb				

	S	D	Y	B%
Tarih-1	0	0	0	0
İlk Çağ'da Başlıca Medeniyet Havzaları	1	0	1	0
İslamiyet'in Doğduğu Dönemde Dünya	1	0	1	0
İslamiyet'in Türk Devlet ve Toplum Yapısına Etkisi	1	0	1	0
Sevr Antlaşması	1	0	1	0
20. Yüzyıl Başlarında Osmanlı Devleti	1	0	1	0
Coğrafya-1	0	0	0	0
Coğrafya biliminin gelişimini açıklar.	1	1	0	100
İklim elemanlarının oluşumunu ve dağılımını açıklar.	1	1	0	100
Yeryüzündeki toprak çeşitliliğini oluşum süreçleri ile ilişkilendirir.	1	1	0	100
Küresel Ortam: Bölgeler ve Ülkeler	1	0	1	0
Afetlerden korunma yöntemlerini açıklar.	1	1	0	100
Felsefe	0	0	0	0
Felsefi düşüncenin özelliklerini açıklar.	1	1	0	100
Bilgi felsefesinin konusunu ve problemlerini açıklar.	1	1	0	100
Felsefenin ortaya çıkışını hazırlayan düşünce ortamını açıklar.	1	0	1	0
Örnek felsefi metinlerden hareketle MÖ 6. yüzyıl-MS 2. yüzyıl filozoflarının felsefi görüşlerini analiz eder.	1	0	0	0
Ahlak felsefesinin konusunu ve problemlerini açıklar.	1	0	0	0
Din Kült. ve Ahl. Bil.	0	0	0	0
Gönül Coğrafyamız	1	1	0	100
Allah İnsan İlişkisi	1	0	1	0
Kur'an'da Bazı Kavramlar	1	0	0	0

	Soru	Doğru	Yanlış	Boş	Net	Başarı
Matematik-1	30	4	3	23	3,25	% 11
Geometri	10	0	2	8	-0,50	% 0
TYT Matematik	40	4	5	31	2,75	% 7
Cevap Anahtarı	B	CBCEDADEEBEBECDDCEDDECCDBCCDBDEDECEBEACBC				
Cevaplarınız		B Dd c C C e c d				

	S	D	Y	B%
Matematik-1	0	0	0	0
Rasyonel Sayılar	1	0	0	0
Üslü ifadeler	1	0	0	0
Kökü ifadeler	1	1	0	100
Asal Sayılar ve Aralarında Asal Sayılar	1	0	0	0
Birinci Dereceden Bir Bilinmeyenli Denklemler	1	0	0	0
Mutlak Değerli Eşitsizlikler	1	0	0	0
Sayı Basamakları	1	1	0	100
Tek ve Çift Sayılar	1	0	1	0
Aralık Kavramı ve Basit Eşitsizlikler	1	0	0	0
Küme Kavramı ve Kümelere İşlemler	1	0	0	0
Fonksiyon Grafikleri	1	0	0	0
Önemler ve Bileşik Önemler	1	0	0	0
VERİ	1	0	0	0
Kesir Problemleri	2	0	0	0
Sayı Problemleri	4	0	1	0
Bölünebilirlik Kuralları	1	0	0	0
Periyodik Durumlar	1	0	0	0
Yaş Problemleri	1	1	0	100
Hareket Problemleri	1	0	0	0
Karışım Problemleri	4	1	0	25

	Soru	Doğru	Yanlış	Boş	Net	Başarı
Fizik	7	1	2	4	0,50	% 7
Kimya	7	0	0	7	0,00	% 0
Biyoloji	6	0	4	2	-1,00	% 0
TYT Fen	20	1	6	13	-0,50	% 0
Cevap Anahtarı	B	CCADECECAADACECDDCDC				
Cevaplarınız		A ec bce a				

	S	D	Y	B%
Fizik	0	0	0	0
Akışkanlarda akış hızı ile akışkan basıncı arasında ilişki kurar.	1	0	0	0
Kuvvet, ivme ve kütle kavramları arasındaki ilişkiyi açıklar.	1	0	1	0
Yapışma (adezyon) ve birbirini tutma (kohezyon) olaylarını örneklerle açıklar.	1	0	1	0
Ses Dalgası	1	0	0	0
Yaylarda atmanın yansımaları ve iletmesini analiz eder.	1	0	0	0
Küresel aynalarda görüntü oluşumunu ve özelliklerini açıklar.	1	1	0	100
Farklı sıcaklıktaki maddelerin ısı dengeye ulaşma sürecine ilişkin veri toplayarak kaydeder.	1	0	0	0
Kimya	0	0	0	0
Kimyanın ve kimyacıların başlıca çalışma alanlarını açıklar.	1	0	0	0
Periyodik özelliklerin değişme eğilimlerini açıklar.	1	0	0	0
Kimyasal türler arasındaki etkileşimleri sınıflandırır.	1	0	0	0
Kimyanın temel kanunlarını açıklar.	1	0	0	0
Sıvılarda viskoziteyi etkileyen faktörleri açıklar.	1	0	0	0
Çözünmüş madde oranını belirten ifadeleri yorumlar.	1	0	0	0
Astilerin ve bazların günlük hayat açısından önemli tepkimelerini açıklar.	1	0	0	0
Biyoloji	0	0	0	0
Ekosistemde Madde ve Enerji Akışı	1	0	1	0
Soyağaçları (Ototomal)	1	0	1	0
Enzimler	1	0	0	0
Canlıların Sınıflandırılması (Genel Özellikler)	1	0	1	0
Büyük Moleküllerin Taşınması	1	0	1	0
Mitoz	1	0	0	0

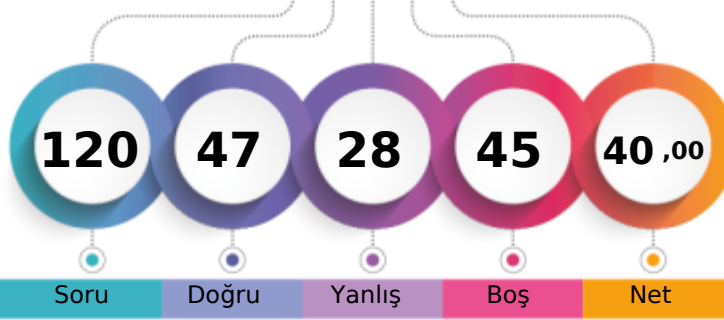
MANİSA / YUNUSEMRE
KEP AKADEMİ12E - 0
SUDE TUANA EŞTÜRKLER

1. Öğrenci

Sizin yeriniz
(101094.)

Sonuncu Öğrenci

Soru Doğru Yanlış Boş Net

Şube Kurum İlçe İl Genel

Öğrenci Sıra No 70 370 896 2613 101094 % 66,00

Sınava Katılan Öğrenci Sayısı 104 528 1227 3817 153181

	Soru	Doğru	Yanlış	Boş	Net	Başarı	
TYT Türkçe	40	27	7	6	25,25	% 63	
Cevap Anahtarı	A	BAADABCB	DADEBCD	CCBDAE	CECCBA	CAEBAE	DEDECE
Cevaplarınız	BA	DABC	DcBCDe	CBDA	CCAddA	EeEABD	DEeED

	S	D	Y	B%
Türkçe	0	0	0	0
Metne Sözcük Yerleştirme	1	1	0	100
Sözcükte Anlam	1	1	0	100
Söz Öbeklerinde Anlam	1	0	0	0
CÜMLENİN ANLAMI VE YORUMU	2	2	0	100
Cümlede Kavramlar	1	1	0	100
Parçadaki Cümlelerin İçerik ve Özellikleri	1	1	0	100
CÜMLENİN ÖGELERİ	1	0	0	0
Filiisiler - Karma	1	0	0	0
SES BİLGİSİ	1	0	0	0
Büyük Harflerin Yazılışı	1	0	0	0
NOKTALAMA İŞARETLERİ	1	1	0	100
Üç Nokta	1	0	1	0
Düşünceyi Geliştirme Yolları	1	1	0	100
Paragrafta Anlatım Akışını Bozan Cümle	1	1	0	100
Paragrafı İkiye Ayırma	1	1	0	100
Paragrafa Cümle Yerleştirme	1	0	1	0
Cümlelerden Paragraf Oluşturma	1	1	0	100
Paragrafta Boş Bırakılan Yerleri Tamamlama	1	1	0	100
Paragrafta Ana Düşünce (Ana Fikir)	5	3	1	60
Diyalogun Yorumlanması	1	1	0	100
Paragrafın Yorumlanması	4	3	1	75
Paragrafta Yardımcı Düşünceler	9	6	3	67
Paragrafa Özgü Soru Kökü	1	1	0	100
Anlatım Teknikleri	1	1	0	100

	Soru	Doğru	Yanlış	Boş	Net	Başarı
Tarih-1	5	3	2	0	2,50	% 50
Coğrafya-1	5	2	2	1	1,50	% 30
Felsefe	5	2	1	2	1,75	% 35
Din Kült. ve Ahl. Bil.	5	2	2	1	1,50	% 30
Felsefe (Seçmeli)	5	0	0	5	0,00	% 0
TYT Sosyal	20	9	7	4	7,25	% 36
Cevap Anahtarı	A	ABAEAE	DEBDBBB	BAAEDC	BCDCDD	
Cevaplarınız	AB	dcaE	EeeB	Ba	eb	CB

	S	D	Y	B%
Tarih-1	0	0	0	0
İlk Çağ'da Başlıca Medeniyet Havzaları	1	1	0	100
İslamiyet'in Doğduğu Dönemde Dünya	1	1	0	100
İslamiyet'in Türk Devlet ve Toplum Yapısına Etkisi	1	0	1	0
Sevr Antlaşması	1	0	1	0
20. Yüzyıl Başlarında Osmanlı Devleti	1	1	0	100
Coğrafya-1	0	0	0	0
Coğrafya biliminin gelişimini açıklar.	1	1	0	100
İklim elementlerinin oluşumunu ve dağılımını açıklar.	1	0	0	0
Yeryüzündeki toprak çeşitliliğini oluşum süreçleri ile ilişkilendirir.	1	1	0	100
Küresel Ortam: Bölgeler ve Ülkeler	1	0	1	0
Afetlerden korunma yöntemlerini açıklar.	1	0	1	0
Felsefe	0	0	0	0
Felsefi düşüncenin özelliklerini açıklar.	1	1	0	100
Bilgi felsefesinin konusunu ve problemlerini açıklar.	1	1	0	100
Felsefenin ortaya çıkışını hazırlayan düşünce ortamını açıklar.	1	0	1	0
Örnek felsefi metinlerden hareketle MÖ 6. yüzyıl-MS 2. yüzyıl filozoflarının felsefi görüşlerini analiz eder.	1	0	0	0
Ahlak felsefesinin konusunu ve problemlerini açıklar.	1	0	0	0
Din Kült. ve Ahl. Bil.	0	0	0	0
Gönül Coğrafyamız	1	0	1	0
Allah İnsan İlişkisi	1	0	1	0
Kur'an'da Bazı Kavramlar	1	0	0	0

	Soru	Doğru	Yanlış	Boş	Net	Başarı	
Matematik-1	30	7	4	19	6,00	% 20	
Geometri	10	0	1	9	-0,25	% 0	
TYT Matematik	40	7	5	28	5,75	% 14	
Cevap Anahtarı	A	EDDCCE	BAECDB	BEEDDCC	DEDCB	DEDEBCE	
Cevaplarınız	E	D	c	c	ED	C	cC
							bB

	S	D	Y	B%
Matematik-1	0	0	0	0
Rasyonel Sayılar	1	1	0	100
Üslü ifadeler	1	0	0	0
Kökü ifadeler	1	1	0	100
Asal Sayılar ve Aralarında Asal Sayılar	1	0	0	0
Birinci Dereceden Bir Bilinmeyenli Denklemler	1	0	0	0
Mutlak Değerli Eşitsizlikler	1	0	1	0
Sayı Basamakları	1	0	0	0
Tek ve Çift Sayılar	1	0	1	0
Aralık Kavramı ve Basit Eşitsizlikler	1	0	0	0
Küme Kavramı ve Kümelere İşlemler	1	0	0	0
Fonksiyon Grafikleri	1	0	0	0
Önermeler ve Bileşik Önermeler	1	0	0	0
VERİ	1	0	0	0
Kesir Problemleri	2	0	0	0
Sayı Problemleri	4	1	1	25
Bölünebilirlik Kuralları	1	1	0	100
Periyodik Durumlar	1	0	0	0
Yaş Problemleri	1	1	0	100
Hareket Problemleri	1	0	0	0
Karışım Problemleri	4	1	0	25

	Soru	Doğru	Yanlış	Boş	Net	Başarı
Fizik	7	2	5	0	0,75	% 11
Kimya	7	1	1	5	0,75	% 11
Biyoloji	6	1	3	2	0,25	% 4
TYT Fen	20	4	9	7	1,75	% 9
Cevap Anahtarı	A	EECD	CACDA	CAEC	CCDCD	
Cevaplarınız	bd	Ccd	AeD	eD	ebb	

	S	D	Y	B%
Fizik	0	0	0	0
Akışkanlarda akış hızı ile akışkan basıncı arasında ilişki kurar.	1	0	1	0
Kuvvet, ivme ve kütle kavramları arasındaki ilişkiyi açıklar.	1	0	1	0
Yapışma (adezyon) ve birbirini tutma (kohezyon) olaylarını örneklerle açıklar.	1	1	0	100
Ses Dalgası	1	0	1	0
Yaylarda atmanın yansımaları ve iletmesini analiz eder.	1	0	1	0
Küresel aynalarda görüntü oluşumunu ve özelliklerini açıklar.	1	1	0	100
Farklı sıcaklıktaki maddelerin ısı dengeye ulaşma sürecine ilişkin veri toplayarak kaydeder.	1	0	1	0
Kimya	0	0	0	0
Kimyanın ve kimyacıların başlıca çalışma alanlarını açıklar.	1	1	0	100
Periyodik özelliklerin değişim eğilimlerini açıklar.	1	0	0	0
Kimyasal türler arasındaki etkileşimleri sınıflandırır.	1	0	0	0
Kimyanın temel kanunlarını açıklar.	1	0	0	0
Sıvılarda viskoziteyi etkileyen faktörleri açıklar.	1	0	0	0
Çözünmüş madde oranını belirten ifadeleri yorumlar.	1	0	0	0
Astilerin ve bazların günlük hayat açısından önemli tepkimelerini açıklar.	1	0	1	0
Biyoloji	0	0	0	0
Ekosistemde Madde ve Enerji Akışı	1	1	0	100
Soyağaçları (Ototomal)	1	0	0	0
Enzimler	1	0	1	0
Canlıların Sınıflandırılması (Genel Özellikler)	1	0	1	0
Büyük Moleküllerin Taşınması	1	0	1	0
Mitoz	1	0	0	0

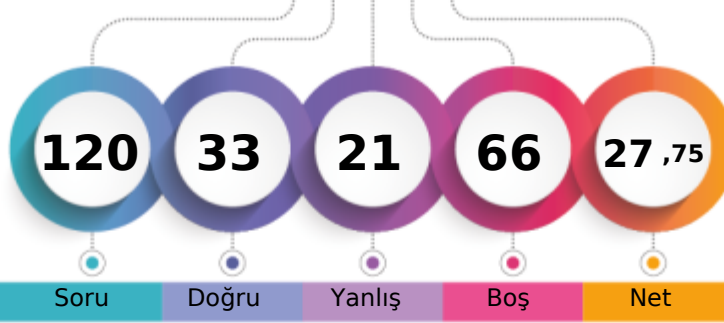
MANİSA / YUNUSEMRE
KEP AKADEMİ12E - 0
SUDENAZ SARI

1. Öğrenci

Sizin yeriniz
(128723.)

Sonuncu Öğrenci

A

Şube Kurum İlçe İl Genel

Öğrenci Sıra No 92 475 1087 3333 128723 % 84,03

Sınava Katılan Öğrenci Sayısı 104 528 1227 3817 153181

	Soru	Doğru	Yanlış	Boş	Net	Başarı
TYT Türkçe	40	20	16	4	16,00	% 40
Cevap Anahtarı	A BAADABCBDADEBCDCBDAECCBACBAEBAEDDEECED					
Cevaplarınız	eeADABC acaba bCCBDA CCAeAAEeEABdCbECcb					

	S	D	Y	B%
Türkçe	0	0	0	0
Metne Sözcük Yerleştirme	1	0	1	0
Sözcükte Anlam	1	0	1	0
Söz Öbeklerinde Anlam	1	1	0	100
CÜMLENİN ANLAMI VE YORUMU	2	2	0	100
Cümlede Kavramlar	1	1	0	100
Parçadaki Cümlelerin İçerik ve Özellikleri	1	1	0	100
CÜMLENİN ÖGELERİ	1	0	0	0
Filiisiler - Karma	1	0	0	0
SES BİLGİSİ	1	0	1	0
Büyük Harflerin Yazılışı	1	0	1	0
NOKTALAMA İŞARETLERİ	1	0	1	0
Üç Nokta	1	0	1	0
Düşünceyi Geliştirme Yolları	1	0	1	0
Paragrafta Anlatım Akışını Bozan Cümle	1	0	0	0
Paragrafı İkiye Ayırma	1	0	1	0
Paragrafa Cümle Yerleştirme	1	1	0	100
Cümlelerden Paragraf Oluşturma	1	1	0	100
Paragrafta Boş Bırakılan Yerleri Tamamlama	1	1	0	100
Paragrafta Ana Düşünce (Ana Fikir)	5	3	1	60
Diyalogun Yorumlanması	1	1	0	100
Paragrafın Yorumlanması	4	3	1	75
Paragrafta Yardımcı Düşünceler	9	3	6	33
Paragrafa Özgü Soru Kökü	1	1	0	100
Anlatım Teknikleri	1	1	0	100

	Soru	Doğru	Yanlış	Boş	Net	Başarı
Tarih-1	5	4	1	0	3,75	% 75
Coğrafya-1	5	3	1	1	2,75	% 55
Felsefe	5	1	1	3	0,75	% 15
Din Kül. ve Ahl. Bil.	5	3	1	1	2,75	% 55
Felsefe (Seçmeli)	5	0	0	5	0,00	% 0
TYT Sosyal	20	11	4	5	10,00	% 50
Cevap Anahtarı	A ABAAEAEDEBDBBBAAEDCBDCDD					
Cevaplarınız	cBAEAEED eD eB cE CB					

	S	D	Y	B%
Tarih-1	0	0	0	0
İlk Çağ'da Başlıca Medeniyet Havzaları	1	0	1	0
İslamiyet'in Doğduğu Dönemde Dünya	1	1	0	100
İslamiyet'in Türk Devlet ve Toplum Yapısına Etkisi	1	1	0	100
Sevr Antlaşması	1	1	0	100
20. Yüzyıl Başlarında Osmanlı Devleti	1	1	0	100
Coğrafya-1	0	0	0	0
Coğrafya biliminin gelişimini açıklar.	1	1	0	100
İklim elemanlarının oluşumunu ve dağılımını açıklar.	1	1	0	100
Yeryüzündeki toprak çeşitliliğini oluşum süreçleri ile ilişkilendirir.	1	0	0	0
Küresel Ortam: Bölgeler ve Ülkeler	1	0	1	0
Afetlerden korunma yöntemlerini açıklar.	1	1	0	100
Felsefe	0	0	0	0
Felsefi düşüncenin özelliklerini açıklar.	1	0	0	0
Bilgi felsefesinin konusunu ve problemlerini açıklar.	1	0	1	0
Felsefenin ortaya çıkışını hazırlayan düşünce ortamını açıklar.	1	1	0	100
Örnek felsefi metinlerden hareketle MÖ 6. yüzyıl-MS 2. yüzyıl filozoflarının felsefi görüşlerini analiz eder.	1	0	0	0
Ahlak felsefesinin konusunu ve problemlerini açıklar.	1	0	0	0
Din Kül. ve Ahl. Bil.	0	0	0	0
Gönül Coğrafyamız	1	0	1	0
Allah İnsan İlişkisi	1	1	0	100
Kur'an'da Bazı Kavramlar	1	0	0	0

	Soru	Doğru	Yanlış	Boş	Net	Başarı
Matematik-1	30	2	0	28	2,00	% 7
Geometri	10	0	1	9	-0,25	% 0
TYT Matematik	40	2	1	37	1,75	% 4
Cevap Anahtarı	A EDDCCEBAECDBBEEDDCCDECBDCDEDBECEDBBACEC					
Cevaplarınız	A B a					

	S	D	Y	B%
Matematik-1	0	0	0	0
Rasyonel Sayılar	1	0	0	0
Üslü ifadeler	1	0	0	0
Kökü ifadeler	1	0	0	0
Asal Sayılar ve Aralarında Asal Sayılar	1	0	0	0
Birinci Dereceden Bir Bilinmeyenli Denklemler	1	0	0	0
Mutlak Değerli Eşitsizlikler	1	0	0	0
Sayı Basamakları	1	0	0	0
Tek ve Çift Sayılar	1	1	0	100
Aralık Kavramı ve Basit Eşitsizlikler	1	0	0	0
Küme Kavramı ve Kümelerde İşlemler	1	0	0	0
Fonksiyon Grafikleri	1	0	0	0
Önermeler ve Bileşik Önermeler	1	1	0	100
VERİ	1	0	0	0
Kesir Problemleri	2	0	0	0
Sayı Problemleri	4	0	0	0
Bölünebilme Kuralları	1	0	0	0
Periyodik Durumlar	1	0	0	0
Yaş Problemleri	1	0	0	0
Hareket Problemleri	1	0	0	0
Karışım Problemleri	4	0	0	0

	Soru	Doğru	Yanlış	Boş	Net	Başarı
TYT Fen	20	0	0	20	0,00	% 0
Cevap Anahtarı	A EECDACDAACAECDCDD					
Cevaplarınız						

	S	D	Y	B%
Fizik	0	0	0	0
Akışkanlarda akış hızı ile akışkan basıncı arasında ilişki kurar.	1	0	0	0
Kuvvet, ivme ve kütle kavramları arasındaki ilişkiyi açıklar.	1	0	0	0
Yapışma (adezyon) ve birbirini tutma (kohezyon) olaylarını örneklerle açıklar.	1	0	0	0
Ses Dalgası	1	0	0	0
Yaylarda atmanın yansımaları ve iletilmesini analiz eder.	1	0	0	0
Küresel aynalarda görüntü oluşumunu ve özelliklerini açıklar.	1	0	0	0
Farklı sıcaklıktaki maddelerin ısı dengeye ulaşma sürecine ilişkin veri toplayarak kaydeder.	1	0	0	0
Kimya	0	0	0	0
Kimyanın ve kimyacıların başlıca çalışma alanlarını açıklar.	1	0	0	0
Periyodik özelliklerin değişme eğilimlerini açıklar.	1	0	0	0
Kimyasal türler arasındaki etkileşimleri sınıflandırır.	1	0	0	0
Kimyanın temel kanunlarını açıklar.	1	0	0	0
Sıvılarda viskoziteyi etkileyen faktörleri açıklar.	1	0	0	0
Çözünmüş madde oranını belirten ifadeleri yorumlar.	1	0	0	0
Asitlerin ve bazların günlük hayat açısından önemli tepkimelerini açıklar.	1	0	0	0
Biyoloji	0	0	0	0
Ekosistemde Madde ve Enerji Akışı	1	0	0	0
Soyağaçları (Otozomal)	1	0	0	0
Enzimler	1	0	0	0
Canlıların Sınıflandırılması (Genel Özellikler)	1	0	0	0
Büyük Moleküllerin Taşınması	1	0	0	0
Mitoz	1	0	0	0

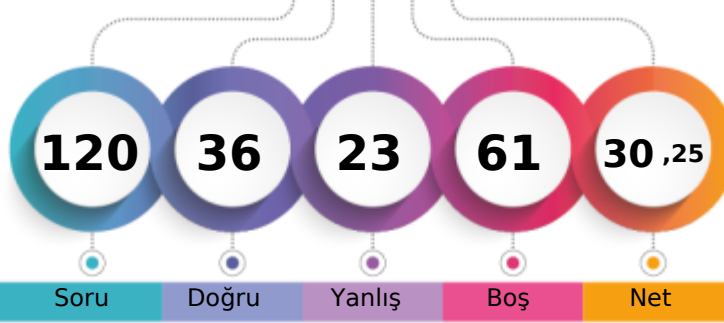
MANİSA / YUNUSEMRE
KEP AKADEMİ12E - 0
SUDENAZ YAĞDIRAN

1. Öğrenci

Sizin yeriniz
(123752.)

Sonuncu Öğrenci

Soru Doğru Yanlış Boş Net

Şube Kurum İlçe İl Genel

Öğrenci Sıra No 85 451 1052 3206 123752 % 80,79

Sınava Katılan Öğrenci Sayısı 104 528 1227 3817 153181

	Soru	Doğru	Yanlış	Boş	Net	Başarı
TYT Türkçe	40	22	14	4	18,50	% 46
Cevap Anahtarı	A	BAADABCB	DADEBCDC	CBDAECC	BAEBAE	DEDECE
Cevaplarınız		BcdDABb	baEdCb	CCBDAECC	adbAeE	AAabEEd D

	S	D	Y	B%
Türkçe	0	0	0	0
Metne Sözcük Yerleştirme	1	1	0	100
Sözcükte Anlam	1	0	1	0
Söz Öbeklerinde Anlam	1	0	1	0
CÜMLENİN ANLAMI VE YORUMU	2	2	0	100
Cümlede Kavramlar	1	1	0	100
Parçadaki Cümlelerin İçerik ve Özellikleri	1	0	1	0
CÜMLENİN ÖGELERİ	1	0	0	0
Filiisiler - Karma	1	0	0	0
SES BİLGİSİ	1	0	0	0
Büyük Harflerin Yazılışı	1	0	1	0
NOKTALAMA İŞARETLERİ	1	0	1	0
Üç Nokta	1	1	0	100
Düşünceyi Geliştirme Yolları	1	0	1	0
Paragrafta Anlatım Akışını Bozan Cümle	1	1	0	100
Paragrafı İkiye Ayırma	1	0	1	0
Paragrafa Cümle Yerleştirme	1	1	0	100
Cümlelerden Paragraf Oluşturma	1	1	0	100
Paragrafta Boş Bırakılan Yerleri Tamamlama	1	1	0	100
Paragrafta Ana Düşünce (Ana Fikir)	5	4	1	80
Diyalogun Yorumlanması	1	1	0	100
Paragrafın Yorumlanması	4	2	2	50
Paragrafta Yardımcı Düşünceler	9	4	4	44
Paragrafa Özgü Soru Kökü	1	1	0	100
Anlatım Teknikleri	1	1	0	100

	Soru	Doğru	Yanlış	Boş	Net	Başarı
Tarih-1	5	5	0	0	5,00	% 100
Coğrafya-1	5	3	2	0	2,50	% 50
Felsefe	5	1	0	4	1,00	% 20
Din Kült. ve Ahl. Bil.	5	0	0	5	0,00	% 0
Felsefe (Seçmeli)	5	0	0	5	0,00	% 0
TYT Sosyal	20	9	2	9	8,50	% 43
Cevap Anahtarı	A	ABAEAEDE	BBBBBAE	DCBCDCDD		
Cevaplarınız		ABAEAE	DdeDB			

	S	D	Y	B%
Tarih-1	0	0	0	0
İlk Çağ'da Başlıca Medeniyet Havzaları	1	1	0	100
İslamiyet'in Doğduğu Dönemde Dünya	1	1	0	100
İslamiyet'in Türk Devlet ve Toplum Yapısına Etkisi	1	1	0	100
Sevr Antlaşması	1	1	0	100
20. Yüzyıl Başlarında Osmanlı Devleti	1	1	0	100
Coğrafya-1	0	0	0	0
Coğrafya biliminin gelişimini açıklar.	1	1	0	100
İklim elementlerinin oluşumunu ve dağılımını açıklar.	1	1	0	100
Yeryüzündeki toprak çeşitliliğini oluşum süreçleri ile ilişkilendirir.	1	0	1	0
Küresel Ortam: Bölgeler ve Ülkeler	1	0	1	0
Afetlerden korunma yöntemlerini açıklar.	1	1	0	100
Felsefe	0	0	0	0
Felsefi düşüncenin özelliklerini açıklar.	1	1	0	100
Bilgi felsefesinin konusunu ve problemlerini açıklar.	1	0	0	0
Felsefenin ortaya çıkışını hazırlayan düşünce ortamını açıklar.	1	0	0	0
Örnek felsefi metinlerden hareketle MÖ 6. yüzyıl-MS 2. yüzyıl filozoflarının felsefi görüşlerini analiz eder.	1	0	0	0
Ahlak felsefesinin konusunu ve problemlerini açıklar.	1	0	0	0
Din Kült. ve Ahl. Bil.	0	0	0	0
Gönül Coğrafyamız	1	0	0	0
Allah İnsan İlişkisi	1	0	0	0
Kur'an'da Bazı Kavramlar	1	0	0	0

	Soru	Doğru	Yanlış	Boş	Net	Başarı
Matematik-1	30	1	4	25	0,00	% 0
Geometri	10	0	0	10	0,00	% 0
TYT Matematik	40	1	4	35	0,00	% 0
Cevap Anahtarı	A	EDDCCEBAE	CDBBEEDD	CCDDECB	DCDEDB	CEDEBBACEC
Cevaplarınız		d D	ac	e		

	S	D	Y	B%
Matematik-1	0	0	0	0
Rasyonel Sayılar	1	0	1	0
Üslü ifadeler	1	0	0	0
Kökü ifadeler	1	1	0	100
Asal Sayılar ve Aralarında Asal Sayılar	1	0	0	0
Birinci Dereceden Bir Bilinmeyenli Denklemler	1	0	0	0
Mutlak Değerli Eşitsizlikler	1	0	0	0
Sayı Basamakları	1	0	0	0
Tek ve Çift Sayılar	1	0	0	0
Aralık Kavramı ve Basit Eşitsizlikler	1	0	0	0
Küme Kavramı ve Kümelere İşlemler	1	0	0	0
Fonksiyon Grafikleri	1	0	0	0
Önermeler ve Bileşik Önermeler	1	0	1	0
VERİ	1	0	1	0
Kesir Problemleri	2	0	0	0
Sayı Problemleri	4	0	0	0
Bölünebilme Kuralları	1	0	0	0
Periyodik Durumlar	1	0	1	0
Yaş Problemleri	1	0	0	0
Hareket Problemleri	1	0	0	0
Karışım Problemleri	4	0	0	0

	Soru	Doğru	Yanlış	Boş	Net	Başarı
Fizik	7	4	2	1	3,50	% 50
Kimya	7	0	1	6	-0,25	% 0
Biyoloji	6	0	0	6	0,00	% 0
TYT Fen	20	4	3	13	3,25	% 16
Cevap Anahtarı	A	EECDCA	DAACAE	BCDCDCD		
Cevaplarınız		EeC	CA	b		

	S	D	Y	B%
Fizik	0	0	0	0
Akışkanlarda akış hızı ile akışkan basıncı arasında ilişki kurar.	1	1	0	100
Kuvvet, imve ve kütle kavramları arasındaki ilişkiyi açıklar.	1	0	1	0
Yapışma (adezyon) ve birbirini tutma (kohezyon) olaylarını örneklerle açıklar.	1	1	0	100
Ses Dalgası	1	0	0	0
Yaylarda atmanın yansımaları ve iletmesini analiz eder.	1	1	0	100
Küresel aynalarda görüntü oluşumunu ve özelliklerini açıklar.	1	1	0	100
Farklı sıcaklıktaki maddelerin ısı dengeye ulaşma sürecine ilişkin veri toplayarak kaydeder.	1	0	1	0
Kimya	0	0	0	0
Kimyanın ve kimyacıların başlıca çalışma alanlarını açıklar.	1	0	0	0
Periyodik özelliklerin değişme eğilimlerini açıklar.	1	0	1	0
Kimyasal türler arasındaki etkileşimleri sınıflandırır.	1	0	0	0
Kimyanın temel kanunlarını açıklar.	1	0	0	0
Sıvılarda viskoziteyi etkileyen faktörleri açıklar.	1	0	0	0
Çözünmüş madde oranını belirten ifadeleri yorumlar.	1	0	0	0
Astilerin ve bazların günlük hayat açısından önemli tepkimelerini açıklar.	1	0	0	0
Biyoloji	0	0	0	0
Ekosistemde Madde ve Enerji Akışı	1	0	0	0
Soyağaçları (Ototomal)	1	0	0	0
Enzimler	1	0	0	0
Canlıların Sınıflandırılması (Genel Özellikler)	1	0	0	0
Büyük Moleküllerin Taşınması	1	0	0	0
Mitoz	1	0	0	0

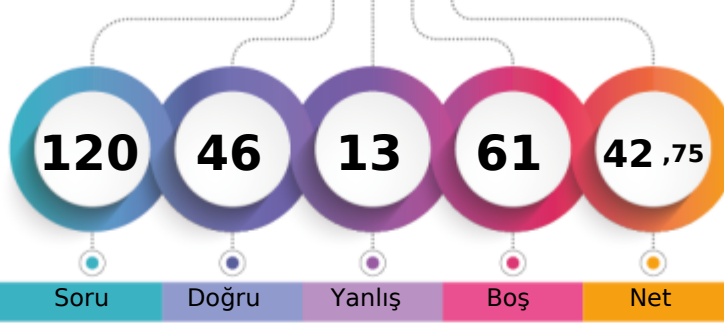
MANİSA / YUNUSEMRE
KEP AKADEMİ12E - 0
SUDENAZ YALI

1. Öğrenci

Sizin yeriniz
(94176.)

Sonuncu Öğrenci

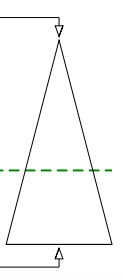

Soru Doğru Yanlış Boş Net

Şube Kurum İlçe İl Genel

Öğrenci Sıra No 63 339 837 2418 94176 % 61,48

Sınava Katılan Öğrenci Sayısı 104 528 1227 3817 153181

	Soru	Doğru	Yanlış	Boş	Net	Başarı
TYT Türkçe	40	29	8	3	27,00	% 68
Cevap Anahtarı	A BAADABCBDCDADEBCDCBDAECCBACBAEBAEDDEECED					
Cevaplarınız	BcbDAeCBCD DcBCDdCaD ECCAB AEeEAEDDEEdED					

	S	D	Y	B%
Türkçe	0	0	0	0
Metne Sözcük Yerleştirme	1	1	0	100
Sözcükte Anlam	1	0	1	0
Söz Öbeklerinde Anlam	1	0	1	0
CÜMLENİN ANLAMI VE YORUMU	2	2	0	100
Cümlede Kavramlar	1	0	1	0
Parçadaki Cümlelerin İçerik ve Özellikleri	1	1	0	100
CÜMLENİN ÖGELERİ	1	1	0	100
Filiisiler - Karma	1	1	0	100
SES BİLGİSİ	1	1	0	100
Büyük Harflerin Yazılışı	1	0	0	0
NOKTALAMA İŞARETLERİ	1	1	0	100
Üç Nokta	1	0	1	0
Düşünceyi Geliştirme Yolları	1	1	0	100
Paragrafta Anlatım Akışını Bozan Cümle	1	1	0	100
Paragrafı İkiye Ayırma	1	1	0	100
Paragrafa Cümle Yerleştirme	1	0	1	0
Cümlelerden Paragraf Oluşturma	1	1	0	100
Paragrafta Boş Bırakılan Yerleri Tamamlama	1	0	1	0
Paragrafta Ana Düşünce (Ana Fikir)	5	3	0	60
Diyalogun Yorumlanması	1	1	0	100
Paragrafın Yorumlanması	4	3	1	75
Paragrafta Yardımcı Düşünceler	9	8	1	89
Paragrafa Özgü Soru Kökü	1	1	0	100
Anlatım Teknikleri	1	1	0	100

	Soru	Doğru	Yanlış	Boş	Net	Başarı
Tarih-1	5	3	1	1	2,75	% 55
Coğrafya-1	5	4	1	0	3,75	% 75
Felsefe	5	2	1	2	1,75	% 35
Din Kül. ve Ahl. Bil.	5	4	1	0	3,75	% 75
Felsefe (Seçmeli)	5	0	0	5	0,00	% 0
TYT Sosyal	20	13	4	3	12,00	% 60
Cevap Anahtarı	A ABAAEAEDEBDBBBBAEDCBDCDD					
Cevaplarınız	ABAb dDEBDBBd eEDCB					

	S	D	Y	B%
Tarih-1	0	0	0	0
İlk Çağ'da Başlıca Medeniyet Havzaları	1	1	0	100
İslamiyet'in Doğduğu Dönemde Dünya	1	1	0	100
İslamiyet'in Türk Devlet ve Toplum Yapısına Etkisi	1	1	0	100
Sevr Antlaşması	1	0	1	0
20. Yüzyıl Başlarında Osmanlı Devleti	1	0	0	0
Coğrafya-1	0	0	0	0
Coğrafya biliminin gelişimini açıklar.	1	0	1	0
İklim elemanlarının oluşumunu ve dağılımını açıklar.	1	1	0	100
Yeryüzündeki toprak çeşitliliğini oluşum süreçleri ile ilişkilendirir.	1	1	0	100
Küresel Ortam: Bölgeler ve Ülkeler	1	1	0	100
Afetlerden korunma yöntemlerini açıklar.	1	1	0	100
Felsefe	0	0	0	0
Felsefi düşüncenin özelliklerini açıklar.	1	1	0	100
Bilgi felsefesinin konusunu ve problemlerini açıklar.	1	1	0	100
Felsefenin ortaya çıkışını hazırlayan düşünce ortamını açıklar.	1	0	1	0
Örnek felsefi metinlerden hareketle MÖ 6. yüzyıl-MS 2. yüzyıl filozoflarının felsefi görüşlerini analiz eder.	1	0	0	0
Ahlak felsefesinin konusunu ve problemlerini açıklar.	1	0	0	0
Din Kül. ve Ahl. Bil.	0	0	0	0
Gönül Coğrafyamız	1	0	1	0
Allah İnsan İlişkisi	1	1	0	100
Kur'an'da Bazı Kavramlar	1	1	0	100

	Soru	Doğru	Yanlış	Boş	Net	Başarı
Matematik-1	30	4	0	26	4,00	% 13
Geometri	10	0	1	9	-0,25	% 0
TYT Matematik	40	4	1	35	3,75	% 9
Cevap Anahtarı	A EDDCCEBAECDBBEEDDCCDDECBDCDEDBECEDBBACEC					
Cevaplarınız	BB E C c					

	S	D	Y	B%
Matematik-1	0	0	0	0
Rasyonel Sayılar	1	0	0	0
Üslü ifadeler	1	0	0	0
Kökü ifadeler	1	0	0	0
Asal Sayılar ve Aralarında Asal Sayılar	1	0	0	0
Birinci Dereceden Bir Bilinmeyenli Denklemler	1	0	0	0
Mutlak Değerli Eşitsizlikler	1	0	0	0
Sayı Basamakları	1	0	0	0
Tek ve Çift Sayılar	1	0	0	0
Aralık Kavramı ve Basit Eşitsizlikler	1	0	0	0
Küme Kavramı ve Kümelere İşlemler	1	0	0	0
Fonksiyon Grafikleri	1	0	0	0
Önermeler ve Bileşik Önermeler	1	1	0	100
VERİ	1	1	0	100
Kesir Problemleri	2	0	0	0
Sayı Problemleri	4	1	0	25
Bölünebilme Kuralları	1	0	0	0
Periyodik Durumlar	1	0	0	0
Yaş Problemleri	1	0	0	0
Hareket Problemleri	1	0	0	0
Karışım Problemleri	4	1	0	25

	Soru	Doğru	Yanlış	Boş	Net	Başarı
TYT Fen	20	0	0	20	0,00	% 0
Cevap Anahtarı	A EECDACDAACAECDCDD					
Cevaplarınız						

	S	D	Y	B%
Fizik	0	0	0	0
Akışkanlarda akış hızı ile akışkan basıncı arasında ilişki kurar.	1	0	0	0
Kuvvet, ivme ve kütle kavramları arasındaki ilişkiyi açıklar.	1	0	0	0
Yapışma (adezyon) ve birbirini tutma (kohezyon) olaylarını örneklerle açıklar.	1	0	0	0
Ses Dalgası	1	0	0	0
Yaylarda atmanın yansımaları ve iletilmesini analiz eder.	1	0	0	0
Küresel aynalarda görüntü oluşumunu ve özelliklerini açıklar.	1	0	0	0
Farklı sıcaklıktaki maddelerin ısı dengeye ulaşma sürecine ilişkin veri toplayarak kaydeder.	1	0	0	0
Kimya	0	0	0	0
Kimyanın ve kimyacıların başlıca çalışma alanlarını açıklar.	1	0	0	0
Periyodik özelliklerin değişme eğilimlerini açıklar.	1	0	0	0
Kimyasal türler arasındaki etkileşimleri sınıflandırır.	1	0	0	0
Kimyanın temel kanunlarını açıklar.	1	0	0	0
Sıvılarda viskoziteyi etkileyen faktörleri açıklar.	1	0	0	0
Çözünmüş madde oranını belirten ifadeleri yorumlar.	1	0	0	0
Asitlerin ve bazların günlük hayat açısından önemli tepkimelerini açıklar.	1	0	0	0
Biyoloji	0	0	0	0
Ekosistemde Madde ve Enerji Akışı	1	0	0	0
Soyağaçları (Otozomal)	1	0	0	0
Enzimler	1	0	0	0
Canlıların Sınıflandırılması (Genel Özellikler)	1	0	0	0
Büyük Moleküllerin Taşınması	1	0	0	0
Mitoz	1	0	0	0

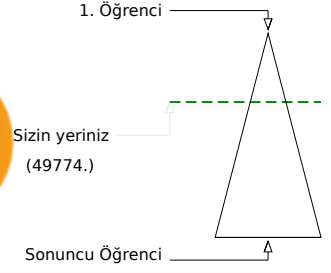
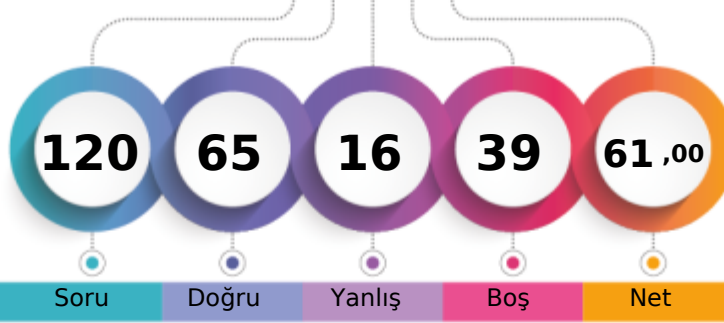
MANİSA / YUNUSEMRE
KEP AKADEMİ12E - 0
SÜEDA COŞAN

Şube	Kurum	İlçe	İl	Genel
Öğrenci Sıra No	17	150	475	1252
Sınava Katılan Öğrenci Sayısı	104	528	1227	3817
				49774 % 32,49
				153181

	Soru	Doğru	Yanlış	Boş	Net	Başarı
TYT Türkçe	40	34	6	0	32,50	% 81
Cevap Anahtarı	B	ABABADCACBDBCDCDCCEDEBCEBAEBCAEEAEDCEDE				
Cevaplarınız		cBABADcCaBaCBDCCEDEBCEBAEBCAEEAEDBDEDE				

	S	D	Y	B%
Türkçe	0	0	0	0
Metne Sözcük Yerleştirme	1	1	0	100
Sözcükte Anlam	1	0	1	0
Söz Öbeklerinde Anlam	1	1	0	100
CÜMLENİN ANLAMI VE YORUMU	2	2	0	100
Cümlede Kavramlar	1	1	0	100
Parçadaki Cümlelerin İçerik ve Özellikleri	1	1	0	100
CÜMLENİN ÖGELERİ	1	1	0	100
Filiisiler - Karma	1	1	0	100
SES BİLGİSİ	1	1	0	100
Büyük Harflerin Yazılışı	1	0	1	0
NOKTALAMA İŞARETLERİ	1	0	1	0
Üç Nokta	1	1	0	100
Düşünceyi Geliştirme Yolları	1	1	0	100
Paragrafta Anlatım Akışını Bozan Cümle	1	1	0	100
Paragrafı İkiye Ayırma	1	0	1	0
Paragrafa Cümle Yerleştirme	1	1	0	100
Cümlelerden Paragraf Oluşturma	1	1	0	100
Paragrafta Boş Bırakılan Yerleri Tamamlama	1	1	0	100
Paragrafta Ana Düşünce (Ana Fikir)	5	5	0	100
Diyalogun Yorumlanması	1	1	0	100
Paragrafın Yorumlanması	4	4	0	100
Paragrafta Yardımcı Düşünceler	9	7	2	78
Paragrafa Özgü Soru Kökü	1	1	0	100
Anlatım Teknikleri	1	1	0	100

	Soru	Doğru	Yanlış	Boş	Net	Başarı
Tarih-1	5	3	2	0	2,50	% 50
Coğrafya-1	5	5	0	0	5,00	% 100
Felsefe	5	5	0	0	5,00	% 100
Din Kült. ve Ahl. Bil.	5	3	2	0	2,50	% 50
Felsefe (Seçmeli)	5	0	0	5	0,00	% 0
TYT Sosyal	20	16	4	0	15,00	% 75
Cevap Anahtarı	B	ABEAEDBEDBBABBDBACECDDCD				
Cevaplarınız		AcEAeDEBEDBBABBDBeCb				

	S	D	Y	B%
Tarih-1	0	0	0	0
İlk Çağ'da Başlıca Medeniyet Havzaları	1	0	1	0
İslamiyet'in Doğduğu Dönemde Dünya	1	0	1	0
İslamiyet'in Türk Devlet ve Toplum Yapısına Etkisi	1	1	0	100
Sevr Antlaşması	1	1	0	100
20. Yüzyıl Başlarında Osmanlı Devleti	1	1	0	100
Coğrafya-1	0	0	0	0
Coğrafya biliminin gelişimini açıklar.	1	1	0	100
İklim elemanlarının oluşumunu ve dağılımını açıklar.	1	1	0	100
Yeryüzündeki toprak çeşitliliğini oluşum süreçleri ile ilişkilendirir.	1	1	0	100
Küresel Ortam: Bölgeler ve Ülkeler	1	1	0	100
Afetlerden korunma yöntemlerini açıklar.	1	1	0	100
Felsefe	0	0	0	0
Felsefi düşüncenin özelliklerini açıklar.	1	1	0	100
Bilgi felsefesinin konusunu ve problemlerini açıklar.	1	1	0	100
Felsefenin ortaya çıkışını hazırlayan düşünce ortamını açıklar.	1	1	0	100
Örnek felsefi metinlerden hareketle MÖ 6. yüzyıl-MS 2. yüzyıl filozoflarının felsefi görüşlerini analiz eder.	1	1	0	100
Ahlak felsefesinin konusunu ve problemlerini açıklar.	1	1	0	100
Din Kült. ve Ahl. Bil.	0	0	0	0
Gönül Coğrafyamız	1	0	1	0
Allah İnsan İlişkisi	1	0	1	0
Kur'an'da Bazı Kavramlar	1	1	0	100

	Soru	Doğru	Yanlış	Boş	Net	Başarı
Matematik-1	30	10	3	17	9,25	% 31
Geometri	10	1	0	9	1,00	% 10
TYT Matematik	40	11	3	26	10,25	% 26
Cevap Anahtarı	B	CBCEDAEEBEBBCDDCEDDECCDBBCCDBDEDECEBEACBC				
Cevaplarınız		B EDADE BcBC cCd E				

	S	D	Y	B%
Matematik-1	0	0	0	0
Rasyonel Sayılar	1	1	0	100
Üslü ifadeler	1	1	0	100
Kökü ifadeler	1	1	0	100
Asal Sayılar ve Aralarında Asal Sayılar	1	0	0	0
Birinci Dereceden Bir Bilinmeyenli Denklemler	1	0	0	0
Mutlak Değerli Eşitsizlikler	1	1	0	100
Sayı Basamakları	1	1	0	100
Tek ve Çift Sayılar	1	1	0	100
Aralık Kavramı ve Basit Eşitsizlikler	1	0	0	0
Küme Kavramı ve Kümelerde İşlemler	1	1	0	100
Fonksiyon Grafikleri	1	0	0	0
Önermeler ve Bileşik Önermeler	1	1	0	100
VERİ	1	1	0	100
Kesir Problemleri	2	0	1	0
Sayı Problemleri	4	1	1	25
Bölünebilme Kuralları	1	0	0	0
Periyodik Durumlar	1	0	1	0
Yaş Problemleri	1	0	0	0
Hareket Problemleri	1	0	0	0
Karışım Problemleri	4	0	0	0

	Soru	Doğru	Yanlış	Boş	Net	Başarı
Fizik	7	2	1	4	1,75	% 25
Kimya	7	2	1	4	1,75	% 25
Biyoloji	6	0	1	5	-0,25	% 0
TYT Fen	20	4	3	13	3,25	% 16
Cevap Anahtarı	B	CCADECECAADACECDDCDC				
Cevaplarınız		A Ee DbC c				

	S	D	Y	B%
Fizik	0	0	0	0
Akışkanlarda akış hızı ile akışkan basıncı arasında ilişki kurar.	1	1	0	100
Kuvvet, ivme ve kütle kavramları arasındaki ilişkiyi açıklar.	1	0	0	0
Yapışma (adezyon) ve birbirini tutma (kohezyon) olaylarını örneklerle açıklar.	1	0	1	0
Ses Dalgası	1	0	0	0
Yaylarda atmanın yansımaları ve iletmesini analiz eder.	1	0	0	0
Küresel aynalarda görüntü oluşumunu ve özelliklerini açıklar.	1	1	0	100
Farklı sıcaklıktaki maddelerin ısı dengeye ulaşma sürecine ilişkin veri toplayarak kaydeder.	1	0	0	0
Kimya	0	0	0	0
Kimyanın ve kimyacıların başlıca çalışma alanlarını açıklar.	1	1	0	100
Periyodik özelliklerin değişme eğilimlerini açıklar.	1	0	1	0
Kimyasal türler arasındaki etkileşimleri sınıflandırır.	1	0	0	0
Kimyanın temel kanunlarını açıklar.	1	0	0	0
Sıvılarda viskoziteyi etkileyen faktörleri açıklar.	1	0	0	0
Çözünmüş madde oranını belirten ifadeleri yorumlar.	1	0	0	0
Astilerin ve bazların günlük hayat açısından önemli tepkimelerini açıklar.	1	1	0	100
Biyoloji	0	0	0	0
Ekosistemde Madde ve Enerji Akışı	1	0	1	0
Soyağaçları (Ototomal)	1	0	0	0
Enzimler	1	0	0	0
Canlıların Sınıflandırılması (Genel Özellikler)	1	0	0	0
Büyük Moleküllerin Taşınması	1	0	0	0
Mitoz	1	0	0	0

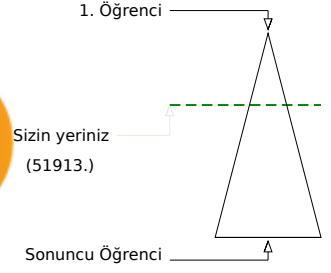
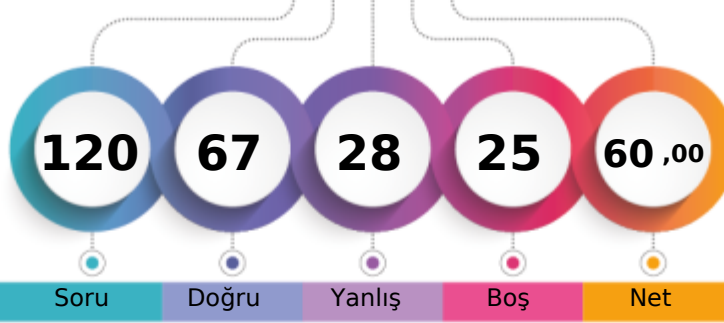
MANİSA / YUNUSEMRE
KEP AKADEMİ12E - 0
TUNA ÇOKSEVER

	Şube	Kurum	İlçe	İl	Genel
Öğrenci Sıra No	19	155	492	1315	51913 % 33,89
Sınava Katılan Öğrenci Sayısı	104	528	1227	3817	153181

	Soru	Doğru	Yanlış	Boş	Net	Başarı
TYT Türkçe	40	34	6	0	32,50	% 81
Cevap Anahtarı	A BAADABCBDCDADEBCDCBDAECCBACBAEBAEDDEECED					
Cevaplarınız	BAeDABCCaADcBCDCBDAECCBACcEBAEDDEEdED					

	S	D	Y	B%
Türkçe	0	0	0	0
Metne Sözcük Yerleştirme	1	1	0	100
Sözcükte Anlam	1	1	0	100
Söz Öbeklerinde Anlam	1	0	1	0
CÜMLENİN ANLAMI VE YORUMU	2	2	0	100
Cümlede Kavramlar	1	1	0	100
Parçadaki Cümlelerin İçerik ve Özellikleri	1	1	0	100
CÜMLENİN ÖGELERİ	1	0	1	0
Filiisiler - Karma	1	1	0	100
SES BİLGİSİ	1	0	1	0
Büyük Harflerin Yazılışı	1	1	0	100
NOKTALAMA İŞARETLERİ	1	1	0	100
Üç Nokta	1	0	1	0
Düşünceyi Geliştirme Yolları	1	1	0	100
Paragrafta Anlatım Akışını Bozan Cümle	1	1	0	100
Paragrafı İkiye Ayırma	1	1	0	100
Paragrafa Cümle Yerleştirme	1	1	0	100
Cümlelerden Paragraf Oluşturma	1	1	0	100
Paragrafta Boş Bırakılan Yerleri Tamamlama	1	1	0	100
Paragrafta Ana Düşünce (Ana Fikir)	5	4	1	80
Diyalogun Yorumlanması	1	1	0	100
Paragrafın Yorumlanması	4	4	0	100
Paragrafta Yardımcı Düşünceler	9	8	1	89
Paragrafa Özgü Soru Kökü	1	1	0	100
Anlatım Teknikleri	1	1	0	100

	Soru	Doğru	Yanlış	Boş	Net	Başarı
Tarih-1	5	4	1	0	3,75	% 75
Coğrafya-1	5	4	1	0	3,75	% 75
Felsefe	5	3	2	0	2,50	% 50
Din Küll. ve Ahl. Bil.	5	3	1	1	2,75	% 55
Felsefe (Seçmeli)	5	0	0	5	0,00	% 0
TYT Sosyal	20	14	5	1	12,75	% 64
Cevap Anahtarı	A ABAAEAEDEBDBBBAAEDCBDCDD					
Cevaplarınız	ABAAEeDEEdBBBaaeeE CB					

	S	D	Y	B%
Tarih-1	0	0	0	0
İlk Çağ'da Başlıca Medeniyet Havzaları	1	1	0	100
İslamiyet'in Doğduğu Dönemde Dünya	1	1	0	100
İslamiyet'in Türk Devlet ve Toplum Yapısına Etkisi	1	1	0	100
Sevr Antlaşması	1	1	0	100
20. Yüzyıl Başlarında Osmanlı Devleti	1	0	1	0
Coğrafya-1	0	0	0	0
Coğrafya biliminin gelişimini açıklar.	1	1	0	100
İklim elemanlarının oluşumunu ve dağılımını açıklar.	1	1	0	100
Yeryüzündeki toprak çeşitliliğini oluşum süreçleri ile ilişkilendirir.	1	1	0	100
Küresel Ortam: Bölgeler ve Ülkeler	1	0	1	0
Afetlerden korunma yöntemlerini açıklar.	1	1	0	100
Felsefe	0	0	0	0
Felsefi düşüncenin özelliklerini açıklar.	1	1	0	100
Bilgi felsefesinin konusunu ve problemlerini açıklar.	1	1	0	100
Felsefenin ortaya çıkışını hazırlayan düşünce ortamını açıklar.	1	1	0	100
Örnek felsefi metinlerden hareketle MÖ 6. yüzyıl-MS 2. yüzyıl filozoflarının felsefi görüşlerini analiz eder.	1	0	1	0
Ahlak felsefesinin konusunu ve problemlerini açıklar.	1	0	1	0
Din Küll. ve Ahl. Bil.	0	0	0	0
Gönül Coğrafyamız	1	0	1	0
Allah İnsan İlişkisi	1	1	0	100
Kur'an'da Bazı Kavramlar	1	0	0	0

	Soru	Doğru	Yanlış	Boş	Net	Başarı
Matematik-1	30	11	7	12	9,25	% 31
Geometri	10	3	1	6	2,75	% 28
TYT Matematik	40	14	8	18	12,00	% 30
Cevap Anahtarı	A EDDCCEBAECDBBEEDDCCDECBDCDEDBECEDBBACEC					
Cevaplarınız	EeD CEB DBa EDD e badb D E E d C					

	S	D	Y	B%
Matematik-1	0	0	0	0
Rasyonel Sayılar	1	1	0	100
Üslü ifadeler	1	0	1	0
Kökü ifadeler	1	1	0	100
Asal Sayılar ve Aralarında Asal Sayılar	1	0	0	0
Birinci Dereceden Bir Bilinmeyenli Denklemler	1	1	0	100
Mutlak Değerli Eşitsizlikler	1	1	0	100
Sayı Basamakları	1	1	0	100
Tek ve Çift Sayılar	1	0	0	0
Aralık Kavramı ve Basit Eşitsizlikler	1	0	0	0
Küme Kavramı ve Kümelere İşlemler	1	0	0	0
Fonksiyon Grafikleri	1	1	0	100
Önermeler ve Bileşik Önermeler	1	1	0	100
VERİ	1	0	1	0
Kesir Problemleri	2	0	1	0
Sayı Problemleri	4	1	1	25
Bölünebilirlik Kuralları	1	1	0	100
Periyodik Durumlar	1	1	0	100
Yaş Problemleri	1	0	1	0
Hareket Problemleri	1	0	0	0
Karışım Problemleri	4	1	2	25

	Soru	Doğru	Yanlış	Boş	Net	Başarı
Fizik	7	2	5	0	0,75	% 11
Kimya	7	1	3	3	0,25	% 4
Biyoloji	6	2	1	3	1,75	% 29
TYT Fen	20	5	9	6	2,75	% 14
Cevap Anahtarı	A EECDACDAACAEBCDCDCD					
Cevaplarınız	dcCcCcdad eA aC D					

	S	D	Y	B%
Fizik	0	0	0	0
Akışkanlarda akış hızı ile akışkan basıncı arasında ilişki kurar.	1	0	1	0
Kuvvet, ivme ve kütle kavramları arasındaki ilişkiyi açıklar.	1	0	1	0
Yapışma (adezyon) ve birbirini tutma (kohezyon) olaylarını örneklerle açıklar.	1	1	0	100
Ses Dalgası	1	0	1	0
Yaylarda atmanın yansımaları ve iletilmesini analiz eder.	1	1	0	100
Küresel aynalarda görüntü oluşumunu ve özelliklerini açıklar.	1	0	1	0
Farklı sıcaklıktaki maddelerin ısı dengeye ulaşma sürecine ilişkin veri toplayarak kaydeder.	1	0	1	0
Kimya	0	0	0	0
Kimyanın ve kimyacıların başlıca çalışma alanlarını açıklar.	1	0	1	0
Periyodik özelliklerin değişime eğilimlerini açıklar.	1	0	1	0
Kimyasal türler arasındaki etkileşimleri sınıflandırır.	1	0	0	0
Kimyanın temel kanunlarını açıklar.	1	0	1	0
Sıvılarda viskoziteyi etkileyen faktörleri açıklar.	1	1	0	100
Çözünmüş madde oranını belirten ifadeleri yorumlar.	1	0	0	0
Astilerin ve bazların günlük hayat açısından önemli tepkimelerini açıklar.	1	0	0	0
Biyoloji	0	0	0	0
Ekosistemde Madde ve Enerji Akışı	1	0	1	0
Soyağaçları (Ototomal)	1	1	0	100
Enzimler	1	0	0	0
Canlıların Sınıflandırılması (Genel Özellikler)	1	0	0	0
Büyük Moleküllerin Taşınması	1	0	0	0
Mitoz	1	1	0	100

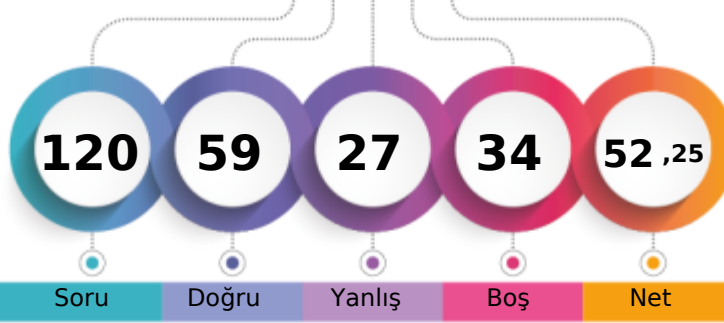
MANİSA / YUNUSEMRE
KEP AKADEMİ12E - 0
UMUT EGE ERBİL

1. Öğrenci

Sizin yeriniz
(69411.)

Sonuncu Öğrenci

Soru Doğru Yanlış Boş Net

Şube Kurum İlçe İl Genel

Öğrenci Sıra No 41 230 640 1767 69411 % 45,31

Sınava Katılan Öğrenci Sayısı 104 528 1227 3817 153181

	Soru	Doğru	Yanlış	Boş	Net	Başarı
TYT Türkçe	40	32	8	0	30,00	% 75
Cevap Anahtarı	B	ABABADCACBDBCDCDCCEDEBCEBAEBCAEDAEDECEDE				
Cevaplarınız		ABABADCcdDeeCBCcCEDEBCEBAEeaAEDEAEDECEbe				

	S	D	Y	B%
Türkçe	0	0	0	0
Metne Sözcük Yerleştirme	1	1	0	100
Sözcükte Anlam	1	1	0	100
Söz Öbeklerinde Anlam	1	1	0	100
CÜMLENİN ANLAMI VE YORUMU	2	2	0	100
Cümlede Kavramlar	1	1	0	100
Parçadaki Cümlelerin İçerik ve Özellikleri	1	1	0	100
CÜMLENİN ÖGELERİ	1	0	1	0
Filiisiler - Karma	1	0	1	0
SES BİLGİSİ	1	0	1	0
Büyük Harflerin Yazılışı	1	0	1	0
NOKTALAMA İŞARETLERİ	1	0	1	0
Üç Nokta	1	1	0	100
Düşünceyi Geliştirme Yolları	1	1	0	100
Paragrafta Anlatım Akışını Bozan Cümle	1	1	0	100
Paragrafı İkiye Ayırma	1	1	0	100
Paragrafa Cümle Yerleştirme	1	1	0	100
Cümlelerden Paragraf Oluşturma	1	1	0	100
Paragrafta Boş Bırakılan Yerleri Tamamlama	1	1	0	100
Paragrafta Ana Düşünce (Ana Fikir)	5	4	1	80
Diyalogun Yorumlanması	1	1	0	100
Paragrafın Yorumlanması	4	3	1	75
Paragrafta Yardımcı Düşünceler	9	8	1	89
Paragrafa Özgü Soru Kökü	1	1	0	100
Anlatım Teknikleri	1	1	0	100

	Soru	Doğru	Yanlış	Boş	Net	Başarı
Tarih-1	5	4	1	0	3,75	% 75
Coğrafya-1	5	4	1	0	3,75	% 75
Felsefe	5	3	2	0	2,50	% 50
Din Küll. ve Ahl. Bil.	5	3	2	0	2,50	% 50
Felsefe (Seçmeli)	5	0	0	5	0,00	% 0
TYT Sosyal	20	14	6	0	12,50	% 63
Cevap Anahtarı	B	ABEAEDBEDBBABBDBACECDDCD				
Cevaplarınız		ABEAdeEEDBBACdcBdCE				

	S	D	Y	B%
Tarih-1	0	0	0	0
İlk Çağ'da Başlıca Medeniyet Havzaları	1	0	1	0
İslamiyet'in Doğduğu Dönemde Dünya	1	1	0	100
İslamiyet'in Türk Devlet ve Toplum Yapısına Etkisi	1	1	0	100
Sevr Antlaşması	1	1	0	100
20. Yüzyıl Başlarında Osmanlı Devleti	1	1	0	100
Coğrafya-1	0	0	0	0
Coğrafya biliminin gelişimini açıklar.	1	1	0	100
İklim elemanlarının oluşumunu ve dağılımını açıklar.	1	1	0	100
Yeryüzündeki toprak çeşitliliğini oluşum süreçleri ile ilişkilendirir.	1	1	0	100
Küresel Ortam: Bölgeler ve Ülkeler	1	0	1	0
Afetlerden korunma yöntemlerini açıklar.	1	1	0	100
Felsefe	0	0	0	0
Felsefi düşüncenin özelliklerini açıklar.	1	1	0	100
Bilgi felsefesinin konusunu ve problemlerini açıklar.	1	1	0	100
Felsefenin ortaya çıkışını hazırlayan düşünce ortamını açıklar.	1	0	1	0
Örnek felsefi metinlerden hareketle MÖ 6. yüzyıl-MS 2. yüzyıl filozoflarının felsefi görüşlerini analiz eder.	1	0	1	0
Ahlak felsefesinin konusunu ve problemlerini açıklar.	1	1	0	100
Din Küll. ve Ahl. Bil.	0	0	0	0
Gönül Coğrafyamız	1	0	1	0
Allah İnsan İlişkisi	1	1	0	100
Kur'an'da Bazı Kavramlar	1	0	1	0

	Soru	Doğru	Yanlış	Boş	Net	Başarı
Matematik-1	30	10	5	15	8,75	% 29
Geometri	10	0	0	10	0,00	% 0
TYT Matematik	40	10	5	25	8,75	% 22
Cevap Anahtarı	B	CBCEDADEEBEBECDDCEDDECCDBCCDBDEDECEBEACBC				
Cevaplarınız		d C cADEdB B E eD B Ca				

	S	D	Y	B%
Matematik-1	0	0	0	0
Rasyonel Sayılar	1	0	0	0
Üslü ifadeler	1	1	0	100
Kökü ifadeler	1	0	1	0
Asal Sayılar ve Aralarında Asal Sayılar	1	0	1	0
Birinci Dereceden Bir Bilinmeyenli Denklemler	1	1	0	100
Mutlak Değerli Eşitsizlikler	1	1	0	100
Sayı Basamakları	1	0	0	0
Tek ve Çift Sayılar	1	1	0	100
Aralık Kavramı ve Basit Eşitsizlikler	1	0	1	0
Küme Kavramı ve Kümelere İşlemler	1	0	0	0
Fonksiyon Grafikleri	1	0	0	0
Önermeler ve Bileşik Önermeler	1	1	0	100
VERİ	1	1	0	100
Kesir Problemleri	2	1	0	50
Sayı Problemleri	4	2	0	50
Bölünebilirlik Kuralları	1	0	0	0
Periyodik Durumlar	1	0	0	0
Yaş Problemleri	1	0	1	0
Hareket Problemleri	1	0	0	0
Karışım Problemleri	4	1	1	25

	Soru	Doğru	Yanlış	Boş	Net	Başarı
Fizik	7	1	5	1	-0,25	% 0
Kimya	7	2	2	3	1,50	% 21
Biyoloji	6	0	1	5	-0,25	% 0
TYT Fen	20	3	8	9	1,00	% 5
Cevap Anahtarı	B	CCADECECAADACECDCCDC				
Cevaplarınız		eAbada A Deb b				

	S	D	Y	B%
Fizik	0	0	0	0
Akışkanlarda akış hızı ile akışkan basıncı arasında ilişki kurar.	1	0	1	0
Kuvvet, ivme ve kütle kavramları arasındaki ilişkiyi açıklar.	1	0	1	0
Yapışma (adezyon) ve birbirini tutma (kohezyon) olaylarını örneklerle açıklar.	1	0	1	0
Ses Dalgası	1	0	1	0
Yaylarda atmanın yansımaları ve iletmesini analiz eder.	1	0	0	0
Küresel aynalarda görüntü oluşumunu ve özelliklerini açıklar.	1	1	0	100
Farklı sıcaklıktaki maddelerin ısı dengeye ulaşma sürecine ilişkin veri toplayarak kaydeder.	1	0	1	0
Kimya	0	0	0	0
Kimyanın ve kimyacıların başlıca çalışma alanlarını açıklar.	1	1	0	100
Periyodik özelliklerin değişime eğilimlerini açıklar.	1	1	0	100
Kimyasal türler arasındaki etkileşimleri sınıflandırır.	1	0	0	0
Kimyanın temel kanunlarını açıklar.	1	0	0	0
Sıvılarda viskoziteyi etkileyen faktörleri açıklar.	1	1	0	100
Çözünmüş madde oranını belirten ifadeleri yorumlar.	1	0	0	0
Astilerin ve bazların günlük hayat açısından önemli tepkimelerini açıklar.	1	0	1	0
Biyoloji	0	0	0	0
Ekosistemde Madde ve Enerji Akışı	1	0	0	0
Soyağaçları (Ototomal)	1	0	0	0
Enzimler	1	0	0	0
Canlıların Sınıflandırılması (Genel Özellikler)	1	0	1	0
Büyük Moleküllerin Taşınması	1	0	0	0
Mitoz	1	0	0	0

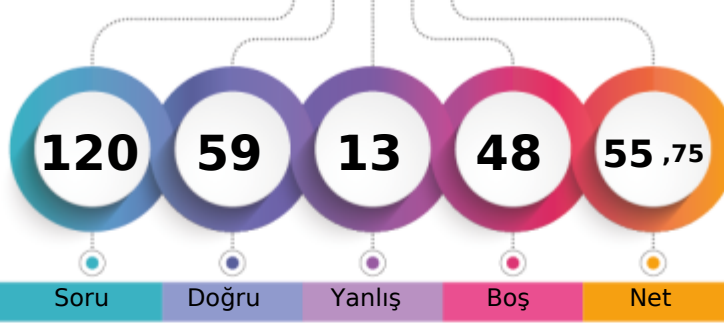
MANİSA / YUNUSEMRE
KEP AKADEMİ12E - 0
UMUT EREN ÖZERDEN

1. Öğrenci

Sizin yeriniz
(60671.)

Sonuncu Öğrenci

Soru Doğru Yanlış Boş Net

Şube Kurum İlçe İl Genel

Öğrenci Sıra No 26 182 554 1535 60671 % 39,61

Sınava Katılan Öğrenci Sayısı 104 528 1227 3817 153181

		Soru	Doğru	Yanlış	Boş	Net	Başarı
TYT Türkçe		40	34	4	2	33,00	% 83
Cevap Anahtarı	A	BAADABCBDCDADEBCDCBDAECCBACBAEAEDEDECECED					
Cevaplarınız	BA DöBC CD ADEBCDCBBAECCBACBAEeEAEaDECECED						

	S	D	Y	B%
Türkçe	0	0	0	0
Metne Sözcük Yerleştirme	1	1	0	100
Sözcükte Anlam	1	1	0	100
Söz Öbeklerinde Anlam	1	0	0	0
CÜMLENİN ANLAMI VE YORUMU	2	1	1	50
Cümlede Kavramlar	1	1	0	100
Parçadaki Cümlelerin İçerik ve Özellikleri	1	1	0	100
CÜMLENİN ÖGELERİ	1	0	0	0
Filiisiler - Karma	1	1	0	100
SES BİLGİSİ	1	1	0	100
Büyük Harflerin Yazılışı	1	1	0	100
NOKTALAMA İŞARETLERİ	1	1	0	100
Üç Nokta	1	1	0	100
Düşünceyi Geliştirme Yolları	1	1	0	100
Paragrafta Anlatım Akışını Bozan Cümle	1	1	0	100
Paragrafı İkiye Ayırma	1	1	0	100
Paragrafa Cümle Yerleştirme	1	1	0	100
Cümlelerden Paragraf Oluşturma	1	1	0	100
Paragrafta Boş Bırakılan Yerleri Tamamlama	1	1	0	100
Paragrafta Ana Düşünce (Ana Fikir)	5	4	1	80
Diyalogun Yorumlanması	1	1	0	100
Paragrafın Yorumlanması	4	2	2	50
Paragrafta Yardımcı Düşünceler	9	9	0	100
Paragrafa Özgü Soru Kökü	1	1	0	100
Anlatım Teknikleri	1	1	0	100

		Soru	Doğru	Yanlış	Boş	Net	Başarı
Tarih-1		5	5	0	0	5,00	% 100
Coğrafya-1		5	4	1	0	3,75	% 75
Felsefe		5	2	1	2	1,75	% 35
Din Kült. ve Ahl. Bil.		5	4	0	1	4,00	% 80
Felsefe (Seçmeli)		5	0	0	5	0,00	% 0
TYT Sosyal		20	15	2	3	14,50	% 73
Cevap Anahtarı	A	ABAEAEDEBDBBBBAEDCBDCDD					
Cevaplarınız	ABAEAEDEeDBBa AE CB						

	S	D	Y	B%
Tarih-1	0	0	0	0
İlk Çağ'da Başlıca Medeniyet Havzaları	1	1	0	100
İslamiyet'in Doğduğu Dönemde Dünya	1	1	0	100
İslamiyet'in Türk Devlet ve Toplum Yapısına Etkisi	1	1	0	100
Sevr Antlaşması	1	1	0	100
20. Yüzyıl Başlarında Osmanlı Devleti	1	1	0	100
Coğrafya-1	0	0	0	0
Coğrafya biliminin gelişimini açıklar.	1	1	0	100
İklim elemanlarının oluşumunu ve dağılımını açıklar.	1	1	0	100
Yeryüzündeki toprak çeşitliliğini oluşum süreçleri ile ilişkilendirir.	1	1	0	100
Küresel Ortam: Bölgeler ve Ülkeler	1	0	1	0
Afetlerden korunma yöntemlerini açıklar.	1	1	0	100
Felsefe	0	0	0	0
Felsefi düşüncenin özelliklerini açıklar.	1	1	0	100
Bilgi felsefesinin konusunu ve problemlerini açıklar.	1	1	0	100
Felsefenin ortaya çıkışını hazırlayan düşünce ortamını açıklar.	1	0	1	0
Örnek felsefi metinlerden hareketle MÖ 6. yüzyıl-MS 2. yüzyıl filozoflarının felsefi görüşlerini analiz eder.	1	0	0	0
Ahlak felsefesinin konusunu ve problemlerini açıklar.	1	0	0	0
Din Kült. ve Ahl. Bil.	0	0	0	0
Gönül Coğrafyamız	1	1	0	100
Allah İnsan İlişkisi	1	1	0	100
Kur'an'da Bazı Kavramlar	1	0	0	0

		Soru	Doğru	Yanlış	Boş	Net	Başarı
Matematik-1		30	4	2	24	3,50	% 12
Geometri		10	1	1	8	0,75	% 8
TYT Matematik		40	5	3	32	4,25	% 11
Cevap Anahtarı	A	EDDCCEBAECDBBEEDDCCDCEBDCDEDBECEDBBACEC					
Cevaplarınız	E C d B cE E c						

	S	D	Y	B%
Matematik-1	0	0	0	0
Rasyonel Sayılar	1	1	0	100
Üslü ifadeler	1	0	0	0
Kökü ifadeler	1	0	0	0
Asal Sayılar ve Aralarında Asal Sayılar	1	0	0	0
Birinci Dereceden Bir Bilinmeyenli Denklemler	1	1	0	100
Mutlak Değerli Eşitsizlikler	1	0	0	0
Sayı Basamakları	1	0	0	0
Tek ve Çift Sayılar	1	0	1	0
Aralık Kavramı ve Basit Eşitsizlikler	1	0	0	0
Küme Kavramı ve Kümelere İşlemler	1	0	0	0
Fonksiyon Grafikleri	1	0	0	0
Önermeler ve Bileşik Önermeler	1	1	0	100
VERİ	1	0	0	0
Kesir Problemleri	2	0	1	0
Sayı Problemleri	4	1	0	25
Bölünebilme Kuralları	1	0	0	0
Periyodik Durumlar	1	0	0	0
Yaş Problemleri	1	0	0	0
Hareket Problemleri	1	0	0	0
Karışım Problemleri	4	0	0	0

		Soru	Doğru	Yanlış	Boş	Net	Başarı
Fizik		7	2	2	3	1,50	% 21
Kimya		7	0	0	7	0,00	% 0
Biyoloji		6	3	2	1	2,50	% 42
TYT Fen		20	5	4	11	4,00	% 20
Cevap Anahtarı	A	EECDACDAACAECDCCDCD					
Cevaplarınız	cEe A DbC Ce						

	S	D	Y	B%
Fizik	0	0	0	0
Akışkanlarda akış hızı ile akışkan basıncı arasında ilişki kurar.	1	0	1	0
Kuvvet, ivme ve kütle kavramları arasındaki ilişkiyi açıklar.	1	1	0	100
Yapışma (adezyon) ve birbirini tutma (kohezyon) olaylarını örneklerle açıklar.	1	0	1	0
Ses Dalgası	1	0	0	0
Yaylarda atmanın yansımaları ve iletmesini analiz eder.	1	0	0	0
Küresel aynalarda görüntü oluşumunu ve özelliklerini açıklar.	1	1	0	100
Farklı sıcaklıktaki maddelerin ısı dengeye ulaşma sürecine ilişkin veri toplayarak kaydeder.	1	0	0	0
Kimya	0	0	0	0
Kimyanın ve kimyacıların başlıca çalışma alanlarını açıklar.	1	0	0	0
Periyodik özelliklerin değişim eğilimlerini açıklar.	1	0	0	0
Kimyasal türler arasındaki etkileşimleri sınıflandırır.	1	0	0	0
Kimyanın temel kanunlarını açıklar.	1	0	0	0
Sıvılarda viskoziteyi etkileyen faktörleri açıklar.	1	0	0	0
Çözünmüş madde oranını belirten ifadeleri yorumlar.	1	0	0	0
Astilerin ve bazların günlük hayat açısından önemli tepkimelerini açıklar.	1	0	0	0
Biyoloji	0	0	0	0
Ekosistemde Madde ve Enerji Akışı	1	1	0	100
Soyağaçları (Ototomal)	1	1	0	100
Enzimler	1	1	0	100
Canlıların Sınıflandırılması (Genel Özellikler)	1	0	0	0
Büyük Moleküllerin Taşınması	1	1	0	100
Mitoz	1	0	1	0

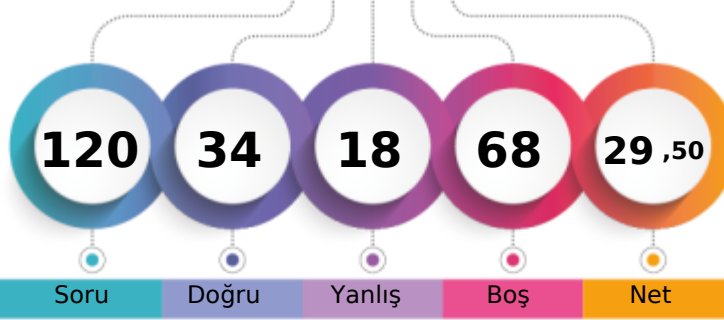
MANİSA / YUNUSEMRE
KEP AKADEMİ12E - 0
YİĞİT MERCAN

1. Öğrenci

Sizin yeriniz
(125490.)

Sonuncu Öğrenci

Soru

Doğru

Yanlış

Boş

Net

Şube

Kurum

İlçe

İl

Genel

Öğrenci Sıra No

87

461

1068

3254

125490 % 81,92

Sınava Katılan Öğrenci Sayısı

104

528

1227

3817

153181

		Soru	Doğru	Yanlış	Boş	Net	Başarı
TYT Türkçe		40	24	10	6	21,50	% 54
Cevap Anahtarı	A	BAADABCBDADEBCDCBDAECCBACBAEBAEEDDEECED					
Cevaplarınız		BA ecBCc cBCDCC DAdCbABCAEBAEebdEdED					

	S	D	Y	B%
Türkçe	0	0	0	0
Metne Sözcük Yerleştirme	1	1	0	100
Sözcükte Anlam	1	1	0	100
Söz Öbeklerinde Anlam	1	0	0	0
CÜMLENİN ANLAMI VE YORUMU	2	0	2	0
Cümlede Kavramlar	1	1	0	100
Parçadaki Cümlelerin İçerik ve Özellikleri	1	1	0	100
CÜMLENİN ÖGELERİ	1	0	1	0
Filiisiler - Karma	1	0	0	0
SES BİLGİSİ	1	0	0	0
Büyük Harflerin Yazılışı	1	0	0	0
NOKTALAMA İŞARETLERİ	1	0	0	0
Üç Nokta	1	0	1	0
Düşünceyi Geliştirme Yolları	1	1	0	100
Paragrafta Anlatım Akışını Bozan Cümle	1	1	0	100
Paragrafı İkiye Ayırma	1	1	0	100
Paragrafa Cümle Yerleştirme	1	1	0	100
Cümlelerden Paragraf Oluşturma	1	1	0	100
Paragrafta Boş Bırakılan Yerleri Tamamlama	1	0	0	0
Paragrafta Ana Düşünce (Ana Fikir)	5	4	1	80
Diyalogun Yorumlanması	1	1	0	100
Paragrafın Yorumlanması	4	2	2	50
Paragrafta Yardımcı Düşünceler	9	6	3	67
Paragrafa Özgü Soru Kökü	1	1	0	100
Anlatım Teknikleri	1	1	0	100

	Soru	Doğru	Yanlış	Boş	Net	Başarı
Tarih-1	5	3	2	0	2,50	% 50
Coğrafya-1	5	3	2	0	2,50	% 50
Felsefe	5	2	1	2	1,75	% 35
Din Kült. ve Ahl. Bil.	5	1	3	1	0,25	% 5
Felsefe (Seçmeli)	5	0	0	5	0,00	% 0
TYT Sosyal	20	9	8	3	7,00	% 35
Cevap Anahtarı	A	ABAEAEDEBDBBBBAEDCBDCDD				
Cevaplarınız		AcAEedDEdDBbc ed eB				

	S	D	Y	B%
Tarih-1	0	0	0	0
İlk Çağ'da Başlıca Medeniyet Havzaları	1	1	0	100
İslamiyet'in Doğduğu Dönemde Dünya	1	0	1	0
İslamiyet'in Türk Devlet ve Toplum Yapısına Etkisi	1	1	0	100
Sevr Antlaşması	1	1	0	100
20. Yüzyıl Başlarında Osmanlı Devleti	1	0	1	0
Coğrafya-1	0	0	0	0
Coğrafya biliminin gelişimini açıklar.	1	0	1	0
İklim elemanlarının oluşumunu ve dağılımını açıklar.	1	1	0	100
Yeryüzündeki toprak çeşitliliğini oluşum süreçleri ile ilişkilendirir.	1	1	0	100
Küresel Ortam: Bölgeler ve Ülkeler	1	0	1	0
Afetlerden korunma yöntemlerini açıklar.	1	1	0	100
Felsefe	0	0	0	0
Felsefi düşüncenin özelliklerini açıklar.	1	1	0	100
Bilgi felsefesinin konusunu ve problemlerini açıklar.	1	1	0	100
Felsefenin ortaya çıkışını hazırlayan düşünce ortamını açıklar.	1	0	1	0
Örnek felsefi metinlerden hareketle MÖ 6. yüzyıl-MS 2. yüzyıl filozoflarının felsefi görüşlerini analiz eder.	1	0	0	0
Ahlak felsefesinin konusunu ve problemlerini açıklar.	1	0	0	0
Din Kült. ve Ahl. Bil.	0	0	0	0
Gönül Coğrafyamız	1	0	1	0
Allah İnsan İlişkisi	1	0	1	0
Kur'an'da Bazı Kavramlar	1	0	0	0

		Soru	Doğru	Yanlış	Boş	Net	Başarı
TYT Matematik		40	0	0	40	0,00	% 0
Cevap Anahtarı	A	EDDCCEBAECDBBEEDDCCDDECBDCDEDEBCEDEBBACEC					
Cevaplarınız							

	S	D	Y	B%
Matematik-1	0	0	0	0
Rasyonel Sayılar	1	0	0	0
Üslü İfadeler	1	0	0	0
Kökü İfadeler	1	0	0	0
Asal Sayılar ve Aralarında Asal Sayılar	1	0	0	0
Birinci Dereceden Bir Bilinmeyenli Denklemler	1	0	0	0
Mutlak Değerli Eşitsizlikler	1	0	0	0
Sayı Basamakları	1	0	0	0
Tek ve Çift Sayılar	1	0	0	0
Aralık Kavramı ve Basit Eşitsizlikler	1	0	0	0
Küme Kavramı ve Kümelerde İşlemler	1	0	0	0
Fonksiyon Grafikleri	1	0	0	0
Önemler ve Bileşik Önemler	1	0	0	0
VERİ	1	0	0	0
Kesir Problemleri	2	0	0	0
Sayı Problemleri	4	0	0	0
Bölünebilir Kurallar	1	0	0	0
Periyodik Durumlar	1	0	0	0
Yaş Problemleri	1	0	0	0
Hareket Problemleri	1	0	0	0
Karışım Problemleri	4	0	0	0
Sayma Yöntemleri	1	0	0	0
Oran ve Orantı	1	0	0	0
OLASILIK	1	0	0	0
Geometri	0	0	0	0

	Soru	Doğru	Yanlış	Boş	Net	Başarı
Fizik	7	1	0	6	1,00	% 14
Kimya	7	0	0	7	0,00	% 0
Biyoloji	6	0	0	6	0,00	% 0
TYT Fen	20	1	0	19	1,00	% 5
Cevap Anahtarı	A	EECDACDAACAEBCDCDDC				
Cevaplarınız		C				

	S	D	Y	B%
Fizik	0	0	0	0
Akışkanlarda akış hızı ile akışkan basıncı arasında ilişki kurar.	1	0	0	0
Kuvvet, ivme ve kütle kavramları arasındaki ilişkiyi açıklar.	1	0	0	0
Yapışma (adezyon) ve birbirini tutma (kohezyon) olaylarını örneklerle açıklar.	1	1	0	100
Ses Dalgası	1	0	0	0
Yaylarda atmanın yansımaları ve iletmesini analiz eder.	1	0	0	0
Küresel aynalarda görüntü oluşumunu ve özelliklerini açıklar.	1	0	0	0
Farklı sıcaklıktaki maddelerin ısı dengeye ulaşma sürecine ilişkin veri toplayarak kaydeder.	1	0	0	0
Kimya	0	0	0	0
Kimyanın ve kimyacıların başlıca çalışma alanlarını açıklar.	1	0	0	0
Periyodik özelliklerin değişme eğilimlerini açıklar.	1	0	0	0
Kimyasal türler arasındaki etkileşimleri sınıflandırır.	1	0	0	0
Kimyanın temel kanunlarını açıklar.	1	0	0	0
Sıvıların viskoziteyi etkileyen faktörleri açıklar.	1	0	0	0
Çözünmüş madde oranını belirten ifadeleri yorumlar.	1	0	0	0
Astilerin ve bazların günlük hayat açısından önemli tepkimelerini açıklar.	1	0	0	0
Biyoloji	0	0	0	0
Ekosistemde Madde ve Enerji Akışı	1	0	0	0
Soyağaçları (Ototomal)	1	0	0	0
Enzimler	1	0	0	0
Canlıların Sınıflandırılması (Genel Özellikler)	1	0	0	0
Büyük Moleküllerin Taşınması	1	0	0	0
Mitoz	1	0	0	0

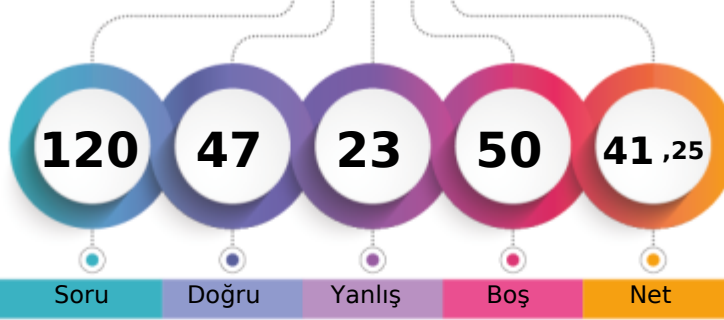
MANİSA / YUNUSEMRE
KEP AKADEMİ12E - 0
ZEHRİ İKAN

1. Öğrenci

Sizin yeriniz
(97616.)

Sonuncu Öğrenci

Soru Doğru Yanlış Boş Net

Şube Kurum İlçe İl Genel

Öğrenci Sıra No 65 352 862 2511 97616 % 63,73

Sınava Katılan Öğrenci Sayısı 104 528 1227 3817 153181

	Soru	Doğru	Yanlış	Boş	Net	Başarı
TYT Türkçe	40	26	11	3	23,25	% 58
Cevap Anahtarı	A	BAADABCB	CADEBCDC	CBDAECC	BAEBAE	DEDECE
Cevaplarınız		BcdDABde	ccDEBCDE	CaDA	CCABBAEe	EAEDcEE ED

	S	D	Y	B%
Türkçe	0	0	0	0
Metne Sözcük Yerleştirme	1	1	0	100
Sözcükte Anlam	1	0	1	0
Söz Öbeklerinde Anlam	1	0	1	0
CÜMLENİN ANLAMI VE YORUMU	2	2	0	100
Cümlede Kavramlar	1	1	0	100
Parçadaki Cümlelerin İçerik ve Özellikleri	1	0	1	0
CÜMLENİN ÖGELERİ	1	0	1	0
Filiisiler - Karma	1	0	0	0
SES BİLGİSİ	1	0	1	0
Büyük Harflerin Yazılışı	1	0	1	0
NOKTALAMA İŞARETLERİ	1	1	0	100
Üç Nokta	1	1	0	100
Düşünceyi Geliştirme Yolları	1	1	0	100
Paragrafta Anlatım Akışını Bozan Cümle	1	1	0	100
Paragrafı İkiye Ayırma	1	1	0	100
Paragrafa Cümle Yerleştirme	1	0	1	0
Cümlelerden Paragraf Oluşturma	1	1	0	100
Paragrafta Boş Bırakılan Yerleri Tamamlama	1	0	1	0
Paragrafta Ana Düşünce (Ana Fikir)	5	3	1	60
Diyalogun Yorumlanması	1	1	0	100
Paragrafın Yorumlanması	4	3	1	75
Paragrafta Yardımcı Düşünceler	9	7	1	78
Paragrafa Özgü Soru Kökü	1	1	0	100
Anlatım Teknikleri	1	1	0	100

	Soru	Doğru	Yanlış	Boş	Net	Başarı
Tarih-1	5	3	2	0	2,50	% 50
Coğrafya-1	5	3	2	0	2,50	% 50
Felsefe	5	3	0	2	3,00	% 60
Din Kült. ve Ahl. Bil.	5	3	1	1	2,75	% 55
Felsefe (Seçmeli)	5	0	0	5	0,00	% 0
TYT Sosyal	20	12	5	3	10,75	% 54
Cevap Anahtarı	A	ABAEAEDE	BBBBBAE	DCBCDC		
Cevaplarınız		cBAaAeDde	BBB	eE CB		

	S	D	Y	B%
Tarih-1	0	0	0	0
İlk Çağ'da Başlıca Medeniyet Havzaları	1	0	1	0
İslamiyet'in Doğduğu Dönemde Dünya	1	1	0	100
İslamiyet'in Türk Devlet ve Toplum Yapısına Etkisi	1	1	0	100
Sevr Antlaşması	1	0	1	0
20. Yüzyıl Başlarında Osmanlı Devleti	1	1	0	100
Coğrafya-1	0	0	0	0
Coğrafya biliminin gelişimini açıklar.	1	1	0	100
İklim elemanlarının oluşumunu ve dağılımını açıklar.	1	1	0	100
Yeryüzündeki toprak çeşitliliğini oluşum süreçleri ile ilişkilendirir.	1	0	1	0
Küresel Ortam: Bölgeler ve Ülkeler	1	0	1	0
Afetlerden korunma yöntemlerini açıklar.	1	1	0	100
Felsefe	0	0	0	0
Felsefi düşüncenin özelliklerini açıklar.	1	1	0	100
Bilgi felsefesinin konusunu ve problemlerini açıklar.	1	1	0	100
Felsefenin ortaya çıkışını hazırlayan düşünce ortamını açıklar.	1	1	0	100
Örnek felsefi metinlerden hareketle MÖ 6. yüzyıl-MS 2. yüzyıl filozoflarının felsefi görüşlerini analiz eder.	1	0	0	0
Ahlak felsefesinin konusunu ve problemlerini açıklar.	1	0	0	0
Din Kült. ve Ahl. Bil.	0	0	0	0
Gönül Coğrafyamız	1	0	1	0
Allah İnsan İlişkisi	1	1	0	100
Kur'an'da Bazı Kavramlar	1	0	0	0

	Soru	Doğru	Yanlış	Boş	Net	Başarı
Matematik-1	30	6	4	20	5,00	% 17
Geometri	10	0	1	9	-0,25	% 0
TYT Matematik	40	6	5	29	4,75	% 12
Cevap Anahtarı	A	EDDCCEBAE	CDBBEED	DCDCDE	DEBCE	DEBBACE
Cevaplarınız		E D CEac	E C	e ac		

	S	D	Y	B%
Matematik-1	0	0	0	0
Rasyonel Sayılar	1	1	0	100
Üslü ifadeler	1	0	0	0
Kökü ifadeler	1	1	0	100
Asal Sayılar ve Aralarında Asal Sayılar	1	0	0	0
Birinci Dereceden Bir Bilinmeyenli Denklemler	1	1	0	100
Mutlak Değerli Eşitsizlikler	1	1	0	100
Sayı Basamakları	1	0	1	0
Tek ve Çift Sayılar	1	0	1	0
Aralık Kavramı ve Basit Eşitsizlikler	1	0	0	0
Küme Kavramı ve Kümelere İşlemler	1	0	0	0
Fonksiyon Grafikleri	1	0	0	0
Önermeler ve Bileşik Önermeler	1	0	0	0
VERİ	1	0	0	0
Kesir Problemleri	2	0	0	0
Sayı Problemleri	4	1	0	25
Bölünebilme Kuralları	1	0	0	0
Periyodik Durumlar	1	0	0	0
Yaş Problemleri	1	1	0	100
Hareket Problemleri	1	0	0	0
Karışım Problemleri	4	0	0	0

	Soru	Doğru	Yanlış	Boş	Net	Başarı
Fizik	7	2	2	3	1,50	% 21
Kimya	7	1	0	6	1,00	% 14
Biyoloji	6	0	0	6	0,00	% 0
TYT Fen	20	3	2	15	2,50	% 13
Cevap Anahtarı	A	EECDCA	CAACAE	CDCCDC		
Cevaplarınız		E e AdD				

	S	D	Y	B%
Fizik	0	0	0	0
Akışkanlarda akış hızı ile akışkan basıncı arasında ilişki kurar.	1	1	0	100
Kuvvet, ivme ve kütle kavramları arasındaki ilişkiyi açıklar.	1	0	0	0
Yapışma (adezyon) ve birbirini tutma (kohezyon) olaylarını örneklerle açıklar.	1	0	1	0
Ses Dalgası	1	0	0	0
Yaylarda atmanın yansımaları ve iletmesini analiz eder.	1	0	0	0
Küresel aynalarda görüntü oluşumunu ve özelliklerini açıklar.	1	1	0	100
Farklı sıcaklıktaki maddelerin ısı dengeye ulaşma sürecine ilişkin veri toplayarak kaydeder.	1	0	1	0
Kimya	0	0	0	0
Kimyanın ve kimyacıların başlıca çalışma alanlarını açıklar.	1	1	0	100
Periyodik özelliklerin değişim eğilimlerini açıklar.	1	0	0	0
Kimyasal türler arasındaki etkileşimleri sınıflandırır.	1	0	0	0
Kimyanın temel kanunlarını açıklar.	1	0	0	0
Sıvılarda viskoziteyi etkileyen faktörleri açıklar.	1	0	0	0
Çözünmüş madde oranını belirten ifadeleri yorumlar.	1	0	0	0
Astilerin ve bazların günlük hayat açısından önemli tepkimelerini açıklar.	1	0	0	0
Biyoloji	0	0	0	0
Ekosistemde Madde ve Enerji Akışı	1	0	0	0
Soyağaçları (Ototomal)	1	0	0	0
Enzimler	1	0	0	0
Canlıların Sınıflandırılması (Genel Özellikler)	1	0	0	0
Büyük Moleküllerin Taşınması	1	0	0	0
Mitoz	1	0	0	0

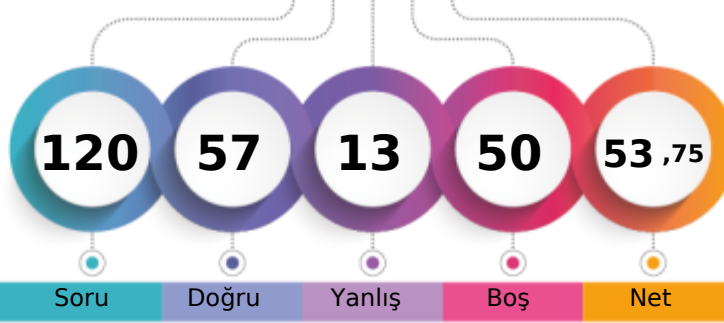
MANİSA / YUNUSEMRE
KEP AKADEMİ12E - 0
ZEHRİ NAZ ŞİMŞEK

1. Öğrenci

Sizin yeriniz
(65624.)

Sonuncu Öğrenci

Soru Doğru Yanlış Boş Net

Şube Kurum İlçe İl Genel

Öğrenci Sıra No 36 205 596 1665 65624 % 42,84

Sınava Katılan Öğrenci Sayısı 104 528 1227 3817 153181

	Soru	Doğru	Yanlış	Boş	Net	Başarı
TYT Türkçe	40	32	4	4	31,00	% 78
Cevap Anahtarı	A BAADABCBDADEBCDCBDAECCBACBAEBAEDDEECED					
Cevaplarınız	BAbDAeC CD DEBCDCC eAECCBACBAEBAEDDEE ED					

	S	D	Y	B%
Türkçe	0	0	0	0
Metne Sözcük Yerleştirme	1	1	0	100
Sözcükte Anlam	1	1	0	100
Söz Öbeklerinde Anlam	1	0	1	0
CÜMLENİN ANLAMI VE YORUMU	2	2	0	100
Cümlede Kavramlar	1	0	1	0
Parçadaki Cümlelerin İçerik ve Özellikleri	1	1	0	100
CÜMLENİN ÖGELERİ	1	0	0	0
Filiisiler - Karma	1	1	0	100
SES BİLGİSİ	1	1	0	100
Büyük Harflerin Yazılışı	1	0	0	0
NOKTALAMA İŞARETLERİ	1	1	0	100
Üç Nokta	1	1	0	100
Düşünceyi Geliştirme Yolları	1	1	0	100
Paragrafta Anlatım Akışını Bozan Cümle	1	1	0	100
Paragrafı İkiye Ayırma	1	1	0	100
Paragrafa Cümle Yerleştirme	1	1	0	100
Cümlelerden Paragraf Oluşturma	1	1	0	100
Paragrafta Boş Bırakılan Yerleri Tamamlama	1	0	0	0
Paragrafta Ana Düşünce (Ana Fikir)	5	4	1	80
Diyalogun Yorumlanması	1	1	0	100
Paragrafın Yorumlanması	4	4	0	100
Paragrafta Yardımcı Düşünceler	9	7	1	78
Paragrafa Özgü Soru Kökü	1	1	0	100
Anlatım Teknikleri	1	1	0	100

	Soru	Doğru	Yanlış	Boş	Net	Başarı
Tarih-1	5	4	1	0	3,75	% 75
Coğrafya-1	5	4	1	0	3,75	% 75
Felsefe	5	3	1	1	2,75	% 55
Din Kült. ve Ahl. Bil.	5	2	2	1	1,50	% 30
Felsefe (Seçmeli)	5	0	0	5	0,00	% 0
TYT Sosyal	20	13	5	2	11,75	% 59
Cevap Anahtarı	A ABAAEAEDEBDBBBAAEDCBDCDD					
Cevaplarınız	AcAAEAEDEeDBBBa Aa Ce					

	S	D	Y	B%
Tarih-1	0	0	0	0
İlk Çağ'da Başlıca Medeniyet Havzaları	1	1	0	100
İslamiyet'in Doğduğu Dönemde Dünya	1	0	1	0
İslamiyet'in Türk Devlet ve Toplum Yapısına Etkisi	1	1	0	100
Sevr Antlaşması	1	1	0	100
20. Yüzyıl Başlarında Osmanlı Devleti	1	1	0	100
Coğrafya-1	0	0	0	0
Coğrafya biliminin gelişimini açıklar.	1	1	0	100
İklim elemanlarının oluşumunu ve dağılımını açıklar.	1	1	0	100
Yeryüzündeki toprak çeşitliliğini oluşum süreçleri ile ilişkilendirir.	1	1	0	100
Küresel Ortam: Bölgeler ve Ülkeler	1	0	1	0
Afetlerden korunma yöntemlerini açıklar.	1	1	0	100
Felsefe	0	0	0	0
Felsefi düşüncenin özelliklerini açıklar.	1	1	0	100
Bilgi felsefesinin konusunu ve problemlerini açıklar.	1	1	0	100
Felsefenin ortaya çıkışını hazırlayan düşünce ortamını açıklar.	1	1	0	100
Örnek felsefi metinlerden hareketle MÖ 6. yüzyıl-MS 2. yüzyıl filozoflarının felsefi görüşlerini analiz eder.	1	0	1	0
Ahlak felsefesinin konusunu ve problemlerini açıklar.	1	0	0	0
Din Kült. ve Ahl. Bil.	0	0	0	0
Gönül Coğrafyamız	1	1	0	100
Allah İnsan İlişkisi	1	0	1	0
Kur'an'da Bazı Kavramlar	1	0	0	0

	Soru	Doğru	Yanlış	Boş	Net	Başarı
Matematik-1	30	9	2	19	8,50	% 28
Geometri	10	1	0	9	1,00	% 10
TYT Matematik	40	10	2	28	9,50	% 24
Cevap Anahtarı	A EDDCCEBAECDBEEDDCCDDECBDCDEDBECEDBBACEC					
Cevaplarınız	EbdCC A C e ED C E					

	S	D	Y	B%
Matematik-1	0	0	0	0
Rasyonel Sayılar	1	1	0	100
Üslü ifadeler	1	0	1	0
Kökü ifadeler	1	1	0	100
Asal Sayılar ve Aralarında Asal Sayılar	1	1	0	100
Birinci Dereceden Bir Bilinmeyenli Denklemler	1	1	0	100
Mutlak Değerli Eşitsizlikler	1	0	0	0
Sayı Basamakları	1	0	0	0
Tek ve Çift Sayılar	1	1	0	100
Aralık Kavramı ve Basit Eşitsizlikler	1	0	0	0
Küme Kavramı ve Kümelerde İşlemler	1	1	0	100
Fonksiyon Grafikleri	1	0	0	0
Önermeler ve Bileşik Önermeler	1	0	0	0
VERİ	1	0	1	0
Kesir Problemleri	2	0	0	0
Sayı Problemleri	4	2	0	50
Bölünebilme Kuralları	1	1	0	100
Periyodik Durumlar	1	0	0	0
Yaş Problemleri	1	0	0	0
Hareket Problemleri	1	0	0	0
Karışım Problemleri	4	0	0	0

	Soru	Doğru	Yanlış	Boş	Net	Başarı
Fizik	7	2	1	4	1,75	% 25
Kimya	7	0	1	6	-0,25	% 0
Biyoloji	6	0	0	6	0,00	% 0
TYT Fen	20	2	2	16	1,50	% 8
Cevap Anahtarı	A EECDACDAACAEBCDCDCD					
Cevaplarınız	EEe b					

	S	D	Y	B%
Fizik	0	0	0	0
Akışkanlarda akış hızı ile akışkan basıncı arasında ilişki kurar.	1	1	0	100
Kuvvet, ivme ve kütle kavramları arasındaki ilişkiyi açıklar.	1	1	0	100
Yapışma (adezyon) ve birbirini tutma (kohezyon) olaylarını örneklerle açıklar.	1	0	1	0
Ses Dalgası	1	0	0	0
Yaylarda atmanın yansımaları ve iletmesini analiz eder.	1	0	0	0
Küresel aynalarda görüntü oluşumunu ve özelliklerini açıklar.	1	0	0	0
Farklı sıcaklıktaki maddelerin ısı dengeye ulaşma sürecine ilişkin veri toplayarak kaydeder.	1	0	0	0
Kimya	0	0	0	0
Kimyanın ve kimyacıların başlıca çalışma alanlarını açıklar.	1	0	0	0
Periyodik özelliklerin değişim eğilimlerini açıklar.	1	0	1	0
Kimyasal türler arasındaki etkileşimleri sınıflandırır.	1	0	0	0
Kimyanın temel kanunlarını açıklar.	1	0	0	0
Sıvılarda viskoziteyi etkileyen faktörleri açıklar.	1	0	0	0
Çözünmüş madde oranını belirten ifadeleri yorumlar.	1	0	0	0
Astilerin ve bazların günlük hayat açısından önemli tepkimelerini açıklar.	1	0	0	0
Biyoloji	0	0	0	0
Ekosistemde Madde ve Enerji Akışı	1	0	0	0
Soyağaçları (Otozomal)	1	0	0	0
Enzimler	1	0	0	0
Canlıların Sınıflandırılması (Genel Özellikler)	1	0	0	0
Büyük Moleküllerin Taşınması	1	0	0	0
Mitoz	1	0	0	0

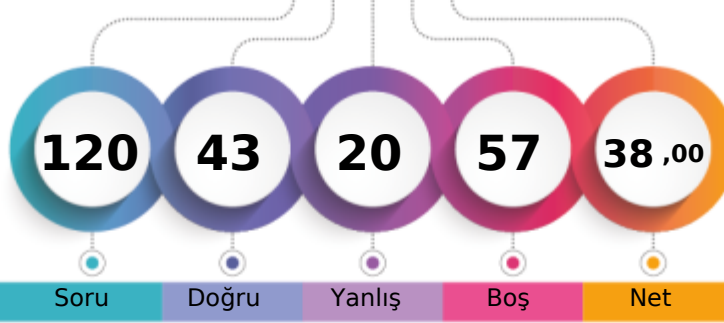
MANİSA / YUNUSEMRE
KEP AKADEMİ12E - 0
ZEHRA UYSAL

1. Öğrenci

Sizin yeriniz
(106230.)

Sonuncu Öğrenci

Soru Doğru Yanlış Boş Net

Şube Kurum İlçe İl Genel

Öğrenci Sıra No 76 389 926 2750 106230 % 69,35

Sınava Katılan Öğrenci Sayısı 104 528 1227 3817 153181

	Soru	Doğru	Yanlış	Boş	Net	Başarı
TYT Türkçe	40	26	14	0	22,50	% 56
Cevap Anahtarı	A BAADABCBDCDADEBCDCBDAECCABCAEBAEEDDECED					
Cevaplarınız	BcADABCBCCcDceCbeCBDAECaABDbEcEdbeDECED					

	S	D	Y	B%
Türkçe	0	0	0	0
Metne Sözcük Yerleştirme	1	1	0	100
Sözcükte Anlam	1	0	1	0
Söz Öbeklerinde Anlam	1	1	0	100
CÜMLENİN ANLAMI VE YORUMU	2	2	0	100
Cümlede Kavramlar	1	1	0	100
Parçadaki Cümlelerin İçerik ve Özellikleri	1	1	0	100
CÜMLENİN ÖGELERİ	1	1	0	100
Filiisiler - Karma	1	1	0	100
SES BİLGİSİ	1	0	1	0
Büyük Harflerin Yazılışı	1	0	1	0
NOKTALAMA İŞARETLERİ	1	1	0	100
Üç Nokta	1	0	1	0
Düşünceyi Geliştirme Yolları	1	0	1	0
Paragrafta Anlatım Akışını Bozan Cümle	1	1	0	100
Paragrafı İkiye Ayırma	1	0	1	0
Paragrafa Cümle Yerleştirme	1	0	1	0
Cümlelerden Paragraf Oluşturma	1	1	0	100
Paragrafta Boş Bırakılan Yerleri Tamamlama	1	1	0	100
Paragrafta Ana Düşünce (Ana Fikir)	5	3	2	60
Diyalogun Yorumlanması	1	1	0	100
Paragrafın Yorumlanması	4	1	3	25
Paragrafta Yardımcı Düşünceler	9	7	2	78
Paragrafa Özgü Soru Kökü	1	1	0	100
Anlatım Teknikleri	1	1	0	100

	Soru	Doğru	Yanlış	Boş	Net	Başarı
Tarih-1	5	4	1	0	3,75	% 75
Coğrafya-1	5	3	2	0	2,50	% 50
Felsefe	5	3	1	1	2,75	% 55
Din Kült. ve Ahl. Bil.	5	3	2	0	2,50	% 50
Felsefe (Seçmeli)	5	0	0	5	0,00	% 0
TYT Sosyal	20	13	6	1	11,50	% 58
Cevap Anahtarı	A ABAAEAEDEBDBBBBAEDCBDCDD					
Cevaplarınız	ABAdAEdDaDBBB beEDeB					

	S	D	Y	B%
Tarih-1	0	0	0	0
İlk Çağ'da Başlıca Medeniyet Havzaları	1	1	0	100
İslamiyet'in Doğduğu Dönemde Dünya	1	1	0	100
İslamiyet'in Türk Devlet ve Toplum Yapısına Etkisi	1	1	0	100
Sevr Antlaşması	1	0	1	0
20. Yüzyıl Başlarında Osmanlı Devleti	1	1	0	100
Coğrafya-1	0	0	0	0
Coğrafya biliminin gelişimini açıklar.	1	1	0	100
İklim elemanlarının oluşumunu ve dağılımını açıklar.	1	1	0	100
Yeryüzündeki toprak çeşitliliğini oluşum süreçleri ile ilişkilendirir.	1	0	1	0
Küresel Ortam: Bölgeler ve Ülkeler	1	0	1	0
Afetlerden korunma yöntemlerini açıklar.	1	1	0	100
Felsefe	0	0	0	0
Felsefi düşüncenin özelliklerini açıklar.	1	1	0	100
Bilgi felsefesinin konusunu ve problemlerini açıklar.	1	1	0	100
Felsefenin ortaya çıkışını hazırlayan düşünce ortamını açıklar.	1	1	0	100
Örnek felsefi metinlerden hareketle MÖ 6. yüzyıl-MS 2. yüzyıl filozoflarının felsefi görüşlerini analiz eder.	1	0	0	0
Ahlak felsefesinin konusunu ve problemlerini açıklar.	1	0	1	0
Din Kült. ve Ahl. Bil.	0	0	0	0
Gönül Coğrafyamız	1	0	1	0
Allah İnsan İlişkisi	1	1	0	100
Kur'an'da Bazı Kavramlar	1	1	0	100

	Soru	Doğru	Yanlış	Boş	Net	Başarı
Matematik-1	30	2	0	28	2,00	% 7
Geometri	10	0	0	10	0,00	% 0
TYT Matematik	40	2	0	38	2,00	% 5
Cevap Anahtarı	A EDDCCEBAECDBBEEDDCCDDECBDCDEDBECEDBBACEC					
Cevaplarınız	B E					

	S	D	Y	B%
Matematik-1	0	0	0	0
Rasyonel Sayılar	1	0	0	0
Üslü ifadeler	1	0	0	0
Kökü ifadeler	1	0	0	0
Asal Sayılar ve Aralarında Asal Sayılar	1	0	0	0
Birinci Dereceden Bir Bilinmeyenli Denklemler	1	0	0	0
Mutlak Değerli Eşitsizlikler	1	0	0	0
Sayı Basamakları	1	0	0	0
Tek ve Çift Sayılar	1	0	0	0
Aralık Kavramı ve Basit Eşitsizlikler	1	0	0	0
Küme Kavramı ve Kümelere İşlemler	1	0	0	0
Fonksiyon Grafikleri	1	0	0	0
Önermeler ve Bileşik Önermeler	1	1	0	100
VERİ	1	0	0	0
Kesir Problemleri	2	0	0	0
Sayı Problemleri	4	1	0	25
Bölünebilme Kuralları	1	0	0	0
Periyodik Durumlar	1	0	0	0
Yaş Problemleri	1	0	0	0
Hareket Problemleri	1	0	0	0
Karışım Problemleri	4	0	0	0

	Soru	Doğru	Yanlış	Boş	Net	Başarı
Fizik	7	1	0	6	1,00	% 14
Kimya	7	0	0	7	0,00	% 0
Biyoloji	6	1	0	5	1,00	% 17
TYT Fen	20	2	0	18	2,00	% 10
Cevap Anahtarı	A EECDCAACDAACAECDCCDCD					
Cevaplarınız	E D					

	S	D	Y	B%
Fizik	0	0	0	0
Akışkanlarda akış hızı ile akışkan basıncı arasında ilişki kurar.	1	1	0	100
Kuvvet, ivme ve kütle kavramları arasındaki ilişkiyi açıklar.	1	0	0	0
Yapışma (adezyon) ve birbirini tutma (kohezyon) olaylarını örneklerle açıklar.	1	0	0	0
Ses Dalgası	1	0	0	0
Yaylarda atmanın yansımaları ve iletmesini analiz eder.	1	0	0	0
Küresel aynalarda görüntü oluşumunu ve özelliklerini açıklar.	1	0	0	0
Farklı sıcaklıktaki maddelerin ısı dengeye ulaşma sürecine ilişkin veri toplayarak kaydeder.	1	0	0	0
Kimya	0	0	0	0
Kimyanın ve kimyacıların başlıca çalışma alanlarını açıklar.	1	0	0	0
Periyodik özelliklerin değişim eğilimlerini açıklar.	1	0	0	0
Kimyasal türler arasındaki etkileşimleri sınıflandırır.	1	0	0	0
Kimyanın temel kanunlarını açıklar.	1	0	0	0
Sıvılarda viskoziteyi etkileyen faktörleri açıklar.	1	0	0	0
Çözünmüş madde oranını belirten ifadeleri yorumlar.	1	0	0	0
Astilerin ve bazların günlük hayat açısından önemli tepkimelerini açıklar.	1	0	0	0
Biyoloji	0	0	0	0
Ekosistemde Madde ve Enerji Akışı	1	1	0	100
Soyağaçları (Ototomal)	1	0	0	0
Enzimler	1	0	0	0
Canlıların Sınıflandırılması (Genel Özellikler)	1	0	0	0
Büyük Moleküllerin Taşınması	1	0	0	0
Mitoz	1	0	0	0

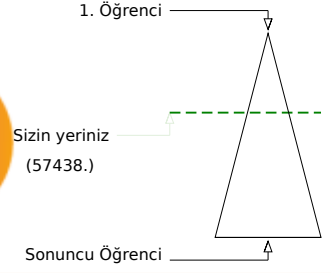
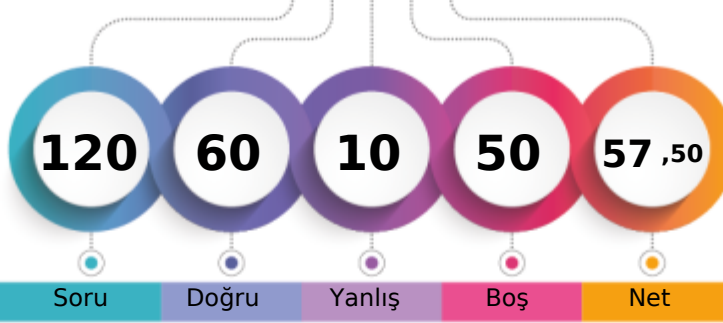
MANİSA / YUNUSEMRE
KEP AKADEMİ12E - 0
ZEYNEP AYDIN

Şube	Kurum	İlçe	İl	Genel
Öğrenci Sıra No	24	173	529	1463
Sınava Katılan Öğrenci Sayısı	104	528	1227	3817
				57438 % 37,50
				153181

	Soru	Doğru	Yanlış	Boş	Net	Başarı
TYT Türkçe	40	35	5	0	33,75	% 84
Cevap Anahtarı	B	ABABADCACBDCBCDCEDEBCEBACBAEBCAEDAEDCEDE				
Cevaplarınız		ABAeDdCcDBaCBDCCEDEBCEBACBAEBAaEEDAEDCEDE				

	S	D	Y	B%
Türkçe	0	0	0	0
Metne Sözcük Yerleştirme	1	1	0	100
Sözcükte Anlam	1	1	0	100
Söz Öbeklerinde Anlam	1	0	1	0
CÜMLENİN ANLAMI VE YORUMU	2	2	0	100
Cümlede Kavramlar	1	0	1	0
Parçadaki Cümlelerin İçerik ve Özellikleri	1	1	0	100
CÜMLENİN ÖGELERİ	1	1	0	100
Filiisiler - Karma	1	1	0	100
SES BİLGİSİ	1	1	0	100
Büyük Harflerin Yazılışı	1	0	1	0
NOKTALAMA İŞARETLERİ	1	0	1	0
Üç Nokta	1	1	0	100
Düşünceyi Geliştirme Yolları	1	1	0	100
Paragrafta Anlatım Akışını Bozan Cümle	1	1	0	100
Paragrafı İkiye Ayırma	1	1	0	100
Paragrafa Cümle Yerleştirme	1	1	0	100
Cümlelerden Paragraf Oluşturma	1	1	0	100
Paragrafta Boş Bırakılan Yerleri Tamamlama	1	1	0	100
Paragrafta Ana Düşünce (Ana Fikir)	5	4	1	80
Diyalogun Yorumlanması	1	1	0	100
Paragrafın Yorumlanması	4	4	0	100
Paragrafta Yardımcı Düşünceler	9	9	0	100
Paragrafa Özgü Soru Kökü	1	1	0	100
Anlatım Teknikleri	1	1	0	100

	Soru	Doğru	Yanlış	Boş	Net	Başarı
Tarih-1	5	5	0	0	5,00	% 100
Coğrafya-1	5	4	1	0	3,75	% 75
Felsefe	5	4	1	0	3,75	% 75
Din Kült. ve Ahl. Bil.	5	4	1	0	3,75	% 75
Felsefe (Seçmeli)	5	0	0	5	0,00	% 0
TYT Sosyal	20	17	3	0	16,25	% 81
Cevap Anahtarı	B	ABEAEDBEDBBABBDBACEDDDCD				
Cevaplarınız		ABEAEDeEDBBaCBDBACC				

	S	D	Y	B%
Tarih-1	0	0	0	0
İlk Çağ'da Başlıca Medeniyet Havzaları	1	1	0	100
İslamiyet'in Doğduğu Dönemde Dünya	1	1	0	100
İslamiyet'in Türk Devlet ve Toplum Yapısına Etkisi	1	1	0	100
Sevr Antlaşması	1	1	0	100
20. Yüzyıl Başlarında Osmanlı Devleti	1	1	0	100
Coğrafya-1	0	0	0	0
Coğrafya biliminin gelişimini açıklar.	1	1	0	100
İklim elemanlarının oluşumunu ve dağılımını açıklar.	1	1	0	100
Yeryüzündeki toprak çeşitliliğini oluşum süreçleri ile ilişkilendirir.	1	1	0	100
Küresel Ortam: Bölgeler ve Ülkeler	1	0	1	0
Afetlerden korunma yöntemlerini açıklar.	1	1	0	100
Felsefe	0	0	0	0
Felsefi düşüncenin özelliklerini açıklar.	1	1	0	100
Bilgi felsefesinin konusunu ve problemlerini açıklar.	1	1	0	100
Felsefenin ortaya çıkışını hazırlayan düşünce ortamını açıklar.	1	1	0	100
Örnek felsefi metinlerden hareketle MÖ 6. yüzyıl-MS 2. yüzyıl filozoflarının felsefi görüşlerini analiz eder.	1	0	1	0
Ahlak felsefesinin konusunu ve problemlerini açıklar.	1	1	0	100
Din Kült. ve Ahl. Bil.	0	0	0	0
Gönül Coğrafyamız	1	1	0	100
Allah İnsan İlişkisi	1	0	1	0
Kur'an'da Bazı Kavramlar	1	1	0	100

	Soru	Doğru	Yanlış	Boş	Net	Başarı
Matematik-1	30	7	0	23	7,00	% 23
Geometri	10	0	0	10	0,00	% 0
TYT Matematik	40	7	0	33	7,00	% 18
Cevap Anahtarı	B	CBCEDADEEBEBEBCDDCEDDECCDBCCDBDEDECEBEACBC				
Cevaplarınız		E B D C BCC				

	S	D	Y	B%
Matematik-1	0	0	0	0
Rasyonel Sayılar	1	0	0	0
Üslü ifadeler	1	0	0	0
Kökü ifadeler	1	0	0	0
Asal Sayılar ve Aralarında Asal Sayılar	1	0	0	0
Birinci Dereceden Bir Bilinmeyenli Denklemler	1	0	0	0
Mutlak Değerli Eşitsizlikler	1	1	0	100
Sayı Basamakları	1	0	0	0
Tek ve Çift Sayılar	1	0	0	0
Aralık Kavramı ve Basit Eşitsizlikler	1	0	0	0
Küme Kavramı ve Kümelere İşlemler	1	0	0	0
Fonksiyon Grafikleri	1	0	0	0
Önermeler ve Bileşik Önermeler	1	1	0	100
VERİ	1	0	0	0
Kesir Problemleri	2	1	0	50
Sayı Problemleri	4	0	0	0
Bölünebilme Kuralları	1	1	0	100
Periyodik Durumlar	1	0	0	0
Yaş Problemleri	1	1	0	100
Hareket Problemleri	1	0	0	0
Karışım Problemleri	4	2	0	50

	Soru	Doğru	Yanlış	Boş	Net	Başarı
Fizik	7	0	2	5	-0,50	% 0
Kimya	7	0	0	7	0,00	% 0
Biyoloji	6	1	0	5	1,00	% 17
TYT Fen	20	1	2	17	0,50	% 3
Cevap Anahtarı	B	CCADECECAADACECDDCDC				
Cevaplarınız		ce D				

	S	D	Y	B%
Fizik	0	0	0	0
Akışkanlarda akış hızı ile akışkan basıncı arasında ilişki kurar.	1	0	1	0
Kuvvet, ivme ve kütle kavramları arasındaki ilişkiyi açıklar.	1	0	0	0
Yapışma (adezyon) ve birbirini tutma (kohezyon) olaylarını örneklerle açıklar.	1	0	1	0
Ses Dalgası	1	0	0	0
Yaylarda atmanın yansımaları ve iletmesini analiz eder.	1	0	0	0
Küresel aynalarda görüntü oluşumunu ve özelliklerini açıklar.	1	0	0	0
Farklı sıcaklıktaki maddelerin ısı dengeye ulaşma sürecine ilişkin veri toplayarak kaydeder.	1	0	0	0
Kimya	0	0	0	0
Kimyanın ve kimyacıların başlıca çalışma alanlarını açıklar.	1	0	0	0
Periyodik özelliklerin değişme eğilimlerini açıklar.	1	0	0	0
Kimyasal türler arasındaki etkileşimleri sınıflandırır.	1	0	0	0
Kimyanın temel kanunlarını açıklar.	1	0	0	0
Sıvılarda viskoziteyi etkileyen faktörleri açıklar.	1	0	0	0
Çözünmüş madde oranını belirten ifadeleri yorumlar.	1	0	0	0
Astilerin ve bazların günlük hayat açısından önemli tepkimelerini açıklar.	1	0	0	0
Biyoloji	0	0	0	0
Ekosistemde Madde ve Enerji Akışı	1	1	0	100
Soyağaçları (Ototomal)	1	0	0	0
Enzimler	1	0	0	0
Canlıların Sınıflandırılması (Genel Özellikler)	1	0	0	0
Büyük Moleküllerin Taşınması	1	0	0	0
Mitoz	1	0	0	0

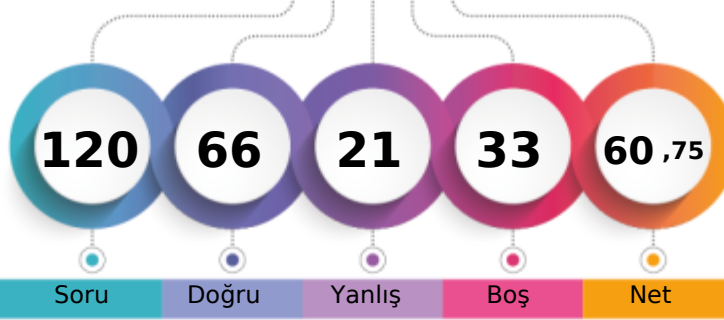
MANİSA / YUNUSEMRE
KEP AKADEMİ12E - 0
ZEYNEP KÖROĞLU

1. Öğrenci

Sizin yeriniz
(49955.)

Sonuncu Öğrenci

Soru Doğru Yanlış Boş Net

Şube Kurum İlçe İl Genel

Öğrenci Sıra No 18 151 476 1258 49955 % 32,61

Sınava Katılan Öğrenci Sayısı 104 528 1227 3817 153181

	Soru	Doğru	Yanlış	Boş	Net	Başarı
TYT Türkçe	40	32	7	1	30,25	% 76
Cevap Anahtarı	B	ABABADCACBDBCDCDCCEDEBCEBAEBCAEDAEDECEDE				
Cevaplarınız		ABABdDC CDBDCBdCCDEBCEaEAEedAEDEAEbdeDE				

	S	D	Y	B%
Türkçe	0	0	0	0
Metne Sözcük Yerleştirme	1	1	0	100
Sözcükte Anlam	1	1	0	100
Söz Öbeklerinde Anlam	1	0	1	0
CÜMLENİN ANLAMI VE YORUMU	2	2	0	100
Cümlede Kavramlar	1	1	0	100
Parçadaki Cümlelerin İçerik ve Özellikleri	1	1	0	100
CÜMLENİN ÖGELERİ	1	1	0	100
Filiisiler - Karma	1	1	0	100
SES BİLGİSİ	1	1	0	100
Büyük Harflerin Yazılışı	1	0	0	0
NOKTALAMA İŞARETLERİ	1	1	0	100
Üç Nokta	1	1	0	100
Düşünceyi Geliştirme Yolları	1	1	0	100
Paragrafta Anlatım Akışını Bozan Cümle	1	1	0	100
Paragrafı İkiye Ayırma	1	1	0	100
Paragrafa Cümle Yerleştirme	1	0	1	0
Cümlelerden Paragraf Oluşturma	1	1	0	100
Paragrafta Boş Bırakılan Yerleri Tamamlama	1	1	0	100
Paragrafta Ana Düşünce (Ana Fikir)	5	4	1	80
Diyalogun Yorumlanması	1	1	0	100
Paragrafın Yorumlanması	4	3	1	75
Paragrafta Yardımcı Düşünceler	9	6	3	67
Paragrafa Özgü Soru Kökü	1	1	0	100
Anlatım Teknikleri	1	1	0	100

	Soru	Doğru	Yanlış	Boş	Net	Başarı
Tarih-1	5	3	2	0	2,50	% 50
Coğrafya-1	5	3	2	0	2,50	% 50
Felsefe	5	4	1	0	3,75	% 75
Din Kült. ve Ahl. Bil.	5	5	0	0	5,00	% 100
Felsefe (Seçmeli)	5	0	0	5	0,00	% 0
TYT Sosyal	20	15	5	0	13,75	% 69
Cevap Anahtarı	B	ABEAAEDBEDBBABBDBACECDDCD				
Cevaplarınız		ABbAddDeEDBBAaBDBACE				

	S	D	Y	B%
Tarih-1	0	0	0	0
İlk Çağ'da Başlıca Medeniyet Havzaları	1	0	1	0
İslamiyet'in Doğduğu Dönemde Dünya	1	1	0	100
İslamiyet'in Türk Devlet ve Toplum Yapısına Etkisi	1	1	0	100
Sevr Antlaşması	1	0	1	0
20. Yüzyıl Başlarında Osmanlı Devleti	1	1	0	100
Coğrafya-1	0	0	0	0
Coğrafya biliminin gelişimini açıklar.	1	0	1	0
İklim elementlerinin oluşumunu ve dağılımını açıklar.	1	1	0	100
Yeryüzündeki toprak çeşitliliğini oluşum süreçleri ile ilişkilendirir.	1	1	0	100
Küresel Ortam: Bölgeler ve Ülkeler	1	0	1	0
Afetlerden korunma yöntemlerini açıklar.	1	1	0	100
Felsefe	0	0	0	0
Felsefi düşüncenin özelliklerini açıklar.	1	1	0	100
Bilgi felsefesinin konusunu ve problemlerini açıklar.	1	1	0	100
Felsefenin ortaya çıkışını hazırlayan düşünce ortamını açıklar.	1	1	0	100
Örnek felsefi metinlerden hareketle MÖ 6. yüzyıl-MS 2. yüzyıl filozoflarının felsefi görüşlerini analiz eder.	1	0	1	0
Ahlak felsefesinin konusunu ve problemlerini açıklar.	1	1	0	100
Din Kült. ve Ahl. Bil.	0	0	0	0
Gönül Coğrafyamız	1	1	0	100
Allah İnsan İlişkisi	1	1	0	100
Kur'an'da Bazı Kavramlar	1	1	0	100

	Soru	Doğru	Yanlış	Boş	Net	Başarı
Matematik-1	30	11	5	14	9,75	% 33
Geometri	10	2	1	7	1,75	% 18
TYT Matematik	40	13	6	21	11,50	% 29
Cevap Anahtarı	B	CBCEDADEEBEBECDDCEDDECCDBCCDBDEDECEBEACBC				
Cevaplarınız		BCEBca dB C DD CD DBe cCE				

	S	D	Y	B%
Matematik-1	0	0	0	0
Rasyonel Sayılar	1	1	0	100
Üslü ifadeler	1	0	1	0
Kökü ifadeler	1	0	1	0
Asal Sayılar ve Aralarında Asal Sayılar	1	0	0	0
Birinci Dereceden Bir Bilinmeyenli Denklemler	1	1	0	100
Mutlak Değerli Eşitsizlikler	1	0	0	0
Sayı Basamakları	1	1	0	100
Tek ve Çift Sayılar	1	0	1	0
Aralık Kavramı ve Basit Eşitsizlikler	1	0	0	0
Küme Kavramı ve Kümelere İşlemler	1	0	0	0
Fonksiyon Grafikleri	1	0	0	0
Önermeler ve Bileşik Önermeler	1	1	0	100
VERİ	1	0	0	0
Kesir Problemleri	2	0	1	0
Sayı Problemleri	4	2	0	50
Bölünebilme Kuralları	1	1	0	100
Periyodik Durumlar	1	0	0	0
Yaş Problemleri	1	1	0	100
Hareket Problemleri	1	1	0	100
Karışım Problemleri	4	1	0	25

	Soru	Doğru	Yanlış	Boş	Net	Başarı
Fizik	7	2	1	4	1,75	% 25
Kimya	7	3	1	3	2,75	% 39
Biyoloji	6	1	1	4	0,75	% 13
TYT Fen	20	6	3	11	5,25	% 26
Cevap Anahtarı	B	CCADECECAADACECDCCDC				
Cevaplarınız		ECa A DdC c D				

	S	D	Y	B%
Fizik	0	0	0	0
Akışkanlarda akış hızı ile akışkan basıncı arasında ilişki kurar.	1	1	0	100
Kuvvet, imve ve kütle kavramları arasındaki ilişkiyi açıklar.	1	0	1	0
Yapışma (adezyon) ve birbirini tutma (kohezyon) olaylarını örneklerle açıklar.	1	1	0	100
Ses Dalgası	1	0	0	0
Yaylarda atmanın yansımaları ve iletmesini analiz eder.	1	0	0	0
Küresel aynalarda görüntü oluşumunu ve özelliklerini açıklar.	1	0	0	0
Farklı sıcaklıktaki maddelerin ısı dengeye ulaşma sürecine ilişkin veri toplayarak kaydeder.	1	0	0	0
Kimya	0	0	0	0
Kimyanın ve kimyacıların başlıca çalışma alanlarını açıklar.	1	1	0	100
Periyodik özelliklerin değişim eğilimlerini açıklar.	1	0	1	0
Kimyasal türler arasındaki etkileşimleri sınıflandırır.	1	0	0	0
Kimyanın temel kanunlarını açıklar.	1	0	0	0
Sıvılarda viskoziteyi etkileyen faktörleri açıklar.	1	1	0	100
Çözünmüş madde oranını belirten ifadeleri yorumlar.	1	0	0	0
Astilerin ve bazların günlük hayat açısından önemli tepkimelerini açıklar.	1	1	0	100
Biyoloji	0	0	0	0
Ekosistemde Madde ve Enerji Akışı	1	0	0	0
Soyağaçları (Otozomal)	1	0	0	0
Enzimler	1	0	0	0
Canlıların Sınıflandırılması (Genel Özellikler)	1	0	1	0
Büyük Moleküllerin Taşınması	1	0	0	0
Mitoz	1	1	0	100

KURUM SORU ANALİZİ

KEP AKADEMİ MANİSA / YUNUSEMRE	ORJİNAL TG TYT 1	KATILIM			
		Okul	İlçe	İl	Genel
		528	1227	3817	153181

TYT Türkçe

Soru	Kazanım	D.C.	A	B	C	D	E	Boş	Hatalı (*)	
A-1 B-2	Metne Sözcük Yerleştirme	B	1 %0,96	93 %89,42	2 %1,92	5 %4,81	3 %2,88			
A-2 B-1	Sözcükte Anlam	A	75 %72,12		28 %26,92		1 %0,96			
A-3 B-5	Söz Öbeklerinde Anlam	A	42 %40,38	5 %4,81	1 %0,96	33 %31,73	10 %9,62	13 %12,50		
A-4 B-6	CÜMLENİN ANLAMI VE YORUMU	D				102 %98,08	2 %1,92			
A-5 B-3	CÜMLENİN ANLAMI VE YORUMU	A	54 %51,92	12 %11,54	36 %34,62		2 %1,92			
A-6 B-4	Cümlede Kavramlar	B		67 %64,42	3 %2,88	4 %3,85	26 %25,00	4 %3,85		
A-7 B-7	Parçadaki Cümlelerin İçerik ve Özellikleri	C	5 %4,81	14 %13,46	78 %75,00	4 %3,85	2 %1,92	1 %0,96		
A-8 B-11	CÜMLENİN ÖGELERİ	B	6 %5,77	55 %52,88	2 %1,92	1 %0,96	6 %5,77	34 %32,69		
A-9 B-9	Filimsiler - Karma	C	4 %3,85	1 %0,96	69 %66,35	3 %2,88	1 %0,96	26 %25,00		
A-10 B-16	SES BİLGİSİ	D	16 %15,38	3 %2,88	18 %17,31	46 %44,23	1 %0,96	20 %19,23		
A-11 B-8	Büyük Harflerin Yazılışı	A	35 %33,65	10 %9,62	26 %25,00	7 %6,73	7 %6,73	19 %18,27		

KURUM SORU ANALİZİ

KEP AKADEMİ MANİSA / YUNUSEMRE		ORİJİNAL TG TYT 1									KATILIM			
											Okul	İlçe	İl	Genel
											528	1227	3817	153181
Soru	Kazanım	D.C.	A	B	C	D	E	Boş	Hatalı (*)		Doğru (%54,81) Yanlış (%35,58) Boş (%9,62)			
A-12 B-12	NOKTALAMA İŞARETLERİ	D	24 %23,08	4 %3,85	1 %0,96	57 %54,81	8 %7,69	10 %9,62						
Soru	Kazanım	D.C.	A	B	C	D	E	Boş	Hatalı (*)		Doğru (%66,35) Yanlış (%31,73) Boş (%1,92)			
A-13 B-21	Üç Nokta	E	1 %0,96	6 %5,77	25 %24,04	1 %0,96	69 %66,35	2 %1,92						
Soru	Kazanım	D.C.	A	B	C	D	E	Boş	Hatalı (*)		Doğru (%79,81) Yanlış (%18,27) Boş (%1,92)			
A-14 B-14	Düşünceyi Geliştirme Yolları	B	10 %9,62	83 %79,81	1 %0,96	2 %1,92	6 %5,77	2 %1,92						
Soru	Kazanım	D.C.	A	B	C	D	E	Boş	Hatalı (*)		Doğru (%82,69) Yanlış (%10,58) Boş (%6,73)			
A-15 B-17	Paragrafta Anlatım Akışını Bozan Cümle	C		7 %6,73	86 %82,69	3 %2,88	1 %0,96	7 %6,73						
Soru	Kazanım	D.C.	A	B	C	D	E	Boş	Hatalı (*)		Doğru (%68,27) Yanlış (%27,88) Boş (%3,85)			
A-16 B-10	Paragrafı İkiye Ayırma	D	7 %6,73	9 %8,65	6 %5,77	71 %68,27	7 %6,73	4 %3,85						
Soru	Kazanım	D.C.	A	B	C	D	E	Boş	Hatalı (*)		Doğru (%72,12) Yanlış (%24,04) Boş (%3,85)			
A-17 B-15	Paragrafa Cümle Yerleştirme	C	4 %3,85	1 %0,96	75 %72,12	15 %14,42	5 %4,81	4 %3,85						
Soru	Kazanım	D.C.	A	B	C	D	E	Boş	Hatalı (*)		Doğru (%89,42) Yanlış (%9,62) Boş (%0,96)			
A-18 B-13	Cümlelerden Paragraf Oluşturma	C	1 %0,96		93 %89,42	4 %3,85	5 %4,81	1 %0,96						
Soru	Kazanım	D.C.	A	B	C	D	E	Boş	Hatalı (*)		Doğru (%75,00) Yanlış (%20,19) Boş (%4,81)			
A-19 B-22	Paragrafta Boş Bırakılan Yerleri Tamamlama	B	8 %7,69	78 %75,00	4 %3,85	5 %4,81	4 %3,85	5 %4,81						
Soru	Kazanım	D.C.	A	B	C	D	E	Boş	Hatalı (*)		Doğru (%89,42) Yanlış (%10,58) Boş (%0,00)			
A-20 B-20	Paragrafta Ana Düşünce (Ana Fikir)	D	4 %3,85	3 %2,88	1 %0,96	93 %89,42	3 %2,88							
Soru	Kazanım	D.C.	A	B	C	D	E	Boş	Hatalı (*)		Doğru (%88,46) Yanlış (%8,65) Boş (%2,88)			
A-21 B-24	Paragrafta Ana Düşünce (Ana Fikir)	A	92 %88,46	2 %1,92		7 %6,73		3 %2,88						
Soru	Kazanım	D.C.	A	B	C	D	E	Boş	Hatalı (*)		Doğru (%61,54) Yanlış (%23,08) Boş (%15,38)			
A-22 B-19	Paragrafta Ana Düşünce (Ana Fikir)	E	4 %3,85	2 %1,92	13 %12,50	5 %4,81	64 %61,54	16 %15,38						
Soru	Kazanım	D.C.	A	B	C	D	E	Boş	Hatalı (*)		Doğru (%84,62) Yanlış (%15,38) Boş (%0,00)			
A-23 B-23	Diyalogun Yorumlanması	C	11 %10,58		88 %84,62		5 %4,81							

KURUM SORU ANALİZİ

KEP AKADEMİ MANİSA / YUNUSEMRE		ORJİNAL TG TYT 1								KATILIM			
										Okul	İlçe	İl	Genel
										528	1227	3817	153181
Soru	Kazanım	D.C.	A	B	C	D	E	Boş	Hatalı (*)		Doğru (%73,08) Yanlış (%23,08) Boş (%3,85)		
A-24 B-18	Paragrafın Yorumlanması	C	9 %8,65	5 %4,81	76 %73,08	1 %0,96	9 %8,65	4 %3,85					
Soru	Kazanım	D.C.	A	B	C	D	E	Boş	Hatalı (*)		Doğru (%84,62) Yanlış (%13,46) Boş (%1,92)		
A-25 B-26	Paragrafta Yardımcı Düşünceler	A	88 %84,62	1 %0,96	4 %3,85	7 %6,73	2 %1,92	2 %1,92					
Soru	Kazanım	D.C.	A	B	C	D	E	Boş	Hatalı (*)		Doğru (%82,69) Yanlış (%13,46) Boş (%3,85)		
A-26 B-25	Paragrafta Yardımcı Düşünceler	B		86 %82,69		7 %6,73	7 %6,73	4 %3,85					
Soru	Kazanım	D.C.	A	B	C	D	E	Boş	Hatalı (*)		Doğru (%50,00) Yanlış (%35,58) Boş (%14,42)		
A-27 B-29	Paragrafta Ana Düşünce (Ana Fikir)	C	11 %10,58	7 %6,73	52 %50,00	18 %17,31	1 %0,96	15 %14,42					
Soru	Kazanım	D.C.	A	B	C	D	E	Boş	Hatalı (*)		Doğru (%78,85) Yanlış (%20,19) Boş (%0,96)		
A-28 B-30	Paragrafta Ana Düşünce (Ana Fikir)	A	82 %78,85	8 %7,69	3 %2,88	1 %0,96	9 %8,65	1 %0,96					
Soru	Kazanım	D.C.	A	B	C	D	E	Boş	Hatalı (*)		Doğru (%83,65) Yanlış (%15,38) Boş (%0,96)		
A-29 B-27	Paragrafın Yorumlanması	E	2 %1,92	1 %0,96	2 %1,92	11 %10,58	87 %83,65	1 %0,96					
Soru	Kazanım	D.C.	A	B	C	D	E	Boş	Hatalı (*)		Doğru (%48,08) Yanlış (%51,92) Boş (%0,00)		
A-30 B-28	Paragrafın Yorumlanması	B	7 %6,73	50 %48,08	1 %0,96	1 %0,96	45 %43,27						
Soru	Kazanım	D.C.	A	B	C	D	E	Boş	Hatalı (*)		Doğru (%96,15) Yanlış (%3,85) Boş (%0,00)		
A-31 B-33	Paragrafa Özgü Soru Kökü	E	1 %0,96		1 %0,96	2 %1,92	100 %96,15						
Soru	Kazanım	D.C.	A	B	C	D	E	Boş	Hatalı (*)		Doğru (%92,31) Yanlış (%6,73) Boş (%0,96)		
A-32 B-34	Paragrafta Yardımcı Düşünceler	A	96 %92,31	2 %1,92	1 %0,96	2 %1,92	2 %1,92	1 %0,96					
Soru	Kazanım	D.C.	A	B	C	D	E	Boş	Hatalı (*)		Doğru (%78,85) Yanlış (%15,38) Boş (%5,77)		
A-33 B-31	Paragrafta Yardımcı Düşünceler	E	6 %5,77	8 %7,69	2 %1,92		82 %78,85	6 %5,77					
Soru	Kazanım	D.C.	A	B	C	D	E	Boş	Hatalı (*)		Doğru (%82,69) Yanlış (%13,46) Boş (%3,85)		
A-34 B-32	Paragrafın Yorumlanması	D	2 %1,92	2 %1,92	1 %0,96	86 %82,69	9 %8,65	4 %3,85					
Soru	Kazanım	D.C.	A	B	C	D	E	Boş	Hatalı (*)		Doğru (%44,23) Yanlış (%51,92) Boş (%3,85)		
A-35 B-36	Paragrafta Yardımcı Düşünceler	D	2 %1,92	39 %37,50	2 %1,92	46 %44,23	11 %10,58	4 %3,85					

KURUM SORU ANALİZİ

KEP AKADEMİ MANİSA / YUNUSEMRE		ORJİNAL TG TYT 1								KATILIM			
										Okul	İlçe	İl	Genel
										528	1227	3817	153181
Soru	Kazanım	D.C.	A	B	C	D	E	Boş	Hatalı (*)				
A-36 B-35	Paragrafta Yardımcı Düşünceler	E	3 %2,88	12 %11,54	6 %5,77	7 %6,73	73 %70,19	3 %2,88			Doğru (%70,19) Yanlış (%26,92) Boş (%2,88)		
Soru	Kazanım	D.C.	A	B	C	D	E	Boş	Hatalı (*)				
A-37 B-38	Anlatım Teknikleri	E	1 %0,96	1 %0,96	3 %2,88	6 %5,77	90 %86,54	3 %2,88			Doğru (%86,54) Yanlış (%10,58) Boş (%2,88)		
Soru	Kazanım	D.C.	A	B	C	D	E	Boş	Hatalı (*)				
A-38 B-37	Paragrafta Yardımcı Düşünceler	C		10 %9,62	55 %52,88	24 %23,08	2 %1,92	13 %12,50			Doğru (%52,88) Yanlış (%34,62) Boş (%12,50)		
Soru	Kazanım	D.C.	A	B	C	D	E	Boş	Hatalı (*)				
A-39 B-40	Paragrafta Yardımcı Düşünceler	E	1 %0,96	1 %0,96	4 %3,85	3 %2,88	87 %83,65	8 %7,69			Doğru (%83,65) Yanlış (%8,65) Boş (%7,69)		
Soru	Kazanım	D.C.	A	B	C	D	E	Boş	Hatalı (*)				
A-40 B-39	Paragrafta Yardımcı Düşünceler	D	1 %0,96	15 %14,42		80 %76,92		8 %7,69			Doğru (%76,92) Yanlış (%15,38) Boş (%7,69)		
TYT Sosyal													
Soru	Kazanım	D.C.	A	B	C	D	E	Boş	Hatalı (*)				
A-1 B-5	İlk Çağ'da Başlıca Medeniyet Havzaları	A	60 %57,69	1 %0,96	12 %11,54	29 %27,88		2 %1,92			Doğru (%57,69) Yanlış (%40,38) Boş (%1,92)		
Soru	Kazanım	D.C.	A	B	C	D	E	Boş	Hatalı (*)				
A-2 B-2	İslamiyet'in Doğduğu Dönemde Dünya	B	1 %0,96	90 %86,54	10 %9,62		2 %1,92	1 %0,96			Doğru (%86,54) Yanlış (%12,50) Boş (%0,96)		
Soru	Kazanım	D.C.	A	B	C	D	E	Boş	Hatalı (*)				
A-3 B-4	İslamiyet'in Türk Devlet ve Toplum Yapısına Etkisi	A	89 %85,58		1 %0,96	8 %7,69	2 %1,92	3 %2,88	1 %0,96		Doğru (%85,58) Yanlış (%11,54) Boş (%2,88)		
Soru	Kazanım	D.C.	A	B	C	D	E	Boş	Hatalı (*)				
A-4 B-3	Sevr Antlaşması	E	8 %7,69	6 %5,77	10 %9,62	15 %14,42	57 %54,81	8 %7,69			Doğru (%54,81) Yanlış (%37,50) Boş (%7,69)		
Soru	Kazanım	D.C.	A	B	C	D	E	Boş	Hatalı (*)				
A-5 B-1	20. Yüzyıl Başlarında Osmanlı Devleti	A	86 %82,69	2 %1,92	1 %0,96	4 %3,85	3 %2,88	8 %7,69			Doğru (%82,69) Yanlış (%9,62) Boş (%7,69)		
Soru	Kazanım	D.C.	A	B	C	D	E	Boş	Hatalı (*)				
A-6 B-6	Coğrafya biliminin gelişimini açıklar.	E			1 %0,96	5 %4,81	94 %90,38	4 %3,85			Doğru (%90,38) Yanlış (%5,77) Boş (%3,85)		

KURUM SORU ANALİZİ

KEP AKADEMİ MANİSA / YUNUSEMRE		ORJİNAL TG TYT 1								KATILIM			
										Okul	İlçe	İl	Genel
										528	1227	3817	153181
Soru	Kazanım	D.C.	A	B	C	D	E	Boş	Hatalı (*)				
A-7 B-10	İklim elemanlarının oluşumunu ve dağılımını açıklar.	D	2 %1,92	1 %0,96	2 %1,92	83 %79,81	7 %6,73	9 %8,65				Doğru (%79,81) Yanlış (%11,54) Boş (%8,65)	
A-8 B-9	Yeryüzündeki toprak çeşitliliğini oluşum süreçleri ile ilişkilendirir.	E	4 %3,85	5 %4,81	3 %2,88	9 %8,65	70 %67,31	13 %12,50				Doğru (%67,31) Yanlış (%20,19) Boş (%12,50)	
A-9 B-8	Küresel Ortam: Bölgeler ve Ülkeler	B	6 %5,77	26 %25,00	6 %5,77	18 %17,31	30 %28,85	18 %17,31				Doğru (%25,00) Yanlış (%57,69) Boş (%17,31)	
A-10 B-7	Afetlerden korunma yöntemlerini açıklar.	D	1 %0,96		3 %2,88	94 %90,38	5 %4,81	1 %0,96				Doğru (%90,38) Yanlış (%8,65) Boş (%0,96)	
A-11 B-12	Felsefi düşüncenin özelliklerini açıklar.	B		92 %88,46	1 %0,96			11 %10,58				Doğru (%88,46) Yanlış (%0,96) Boş (%10,58)	
A-12 B-11	Bilgi felsefesinin konusunu ve problemlerini açıklar.	B	4 %3,85	78 %75,00	2 %1,92		7 %6,73	13 %12,50				Doğru (%75,00) Yanlış (%12,50) Boş (%12,50)	
A-13 B-15	Felsefenin ortaya çıkışı hazırlayan düşünce ortamını açıklar.	B	19 %18,27	54 %51,92	8 %7,69	12 %11,54	2 %1,92	9 %8,65				Doğru (%51,92) Yanlış (%39,42) Boş (%8,65)	
A-14 B-14	Örnek felsefi metinlerden hareketle MÖ 6. yüzyıl-MS 2. yüzyıl filozoflarının felsefi görüşlerini analiz eder.	B	10 %9,62	10 %9,62	11 %10,58	2 %1,92	1 %0,96	70 %67,31				Doğru (%9,62) Yanlış (%23,08) Boş (%67,31)	
A-15 B-13	Ahlak felsefesinin konusunu ve problemlerini açıklar.	A	32 %30,77	10 %9,62	5 %4,81	2 %1,92	6 %5,77	49 %47,12				Doğru (%30,77) Yanlış (%22,12) Boş (%47,12)	
A-16 B-18	Gönül Coğrafyamız	A	35 %33,65		6 %5,77	15 %14,42	39 %37,50	9 %8,65				Doğru (%33,65) Yanlış (%57,69) Boş (%8,65)	
A-17 B-20	Allah İnsan İlişkisi	E	14 %13,46	15 %14,42	3 %2,88	1 %0,96	68 %65,38	3 %2,88				Doğru (%65,38) Yanlış (%31,73) Boş (%2,88)	
A-18 B-16	Kur'an'da Bazı Kavramlar	D	1 %0,96	1 %0,96	5 %4,81	43 %41,35	1 %0,96	53 %50,96				Doğru (%41,35) Yanlış (%7,69) Boş (%50,96)	





KURUM SORU ANALİZİ

KEP AKADEMİ MANİSA / YUNUSEMRE		ORJİNAL TG TYT 1								KATILIM			
										Okul	İlçe	İl	Genel
				528	1227	3817	153181						
Soru	Kazanım	D.C.	A	B	C	D	E	Boş	Hatalı (*)				
A-19 B-19	Kur'an'a Göre Hz. Muhammed	C	1 %0,96	1 %0,96	89 %85,58	1 %0,96	8 %7,69	4 %3,85			Doğru (%85,58)	Yanlış (%10,58)	Boş (%3,85)
A-20 B-17	Güncel Dinî Meseleler	B	3 %2,88	93 %89,42	1 %0,96		4 %3,85	3 %2,88			Doğru (%89,42)	Yanlış (%7,69)	Boş (%2,88)
A-21 B-21	Felsefi düşüncenin özelliklerini açıklar.	C						104 %100,00			Doğru (%0,00)	Yanlış (%0,00)	Boş (%100,00)
A-22 B-25	Bilgi felsefesinin konusunu ve problemlerini açıklar.	D						104 %100,00			Doğru (%0,00)	Yanlış (%0,00)	Boş (%100,00)
A-23 B-24	Örnek felsefi metinlerden hareketle MÖ 6. yüzyıl-MS 2. yüzyıl filozoflarının felsefi görüşlerini analiz eder.	C						104 %100,00			Doğru (%0,00)	Yanlış (%0,00)	Boş (%100,00)
A-24 B-22	Örnek felsefi metinlerden hareketle MÖ 6. yüzyıl-MS 2. yüzyıl filozoflarının felsefi görüşlerini analiz eder.	D						104 %100,00			Doğru (%0,00)	Yanlış (%0,00)	Boş (%100,00)
A-25 B-23	Felsefi Okuma ve Yazma	D						104 %100,00			Doğru (%0,00)	Yanlış (%0,00)	Boş (%100,00)
TYT Matematik													
A-1 B-4	Rasyonel Sayılar	E	1 %0,99	3 %2,97	1 %0,99	5 %4,95	49 %48,51	42 %41,58			Doğru (%48,51)	Yanlış (%9,90)	Boş (%41,58)
A-2 B-7	Üslü ifadeler	D	4 %3,96	4 %3,96		24 %23,76	2 %1,98	67 %66,34			Doğru (%23,76)	Yanlış (%9,90)	Boş (%66,34)
A-3 B-5	Köklü ifadeler	D	3 %2,97	5 %4,95	2 %1,98	45 %44,55		46 %45,54			Doğru (%44,55)	Yanlış (%9,90)	Boş (%45,54)
A-4 B-1	Asal Sayılar ve Aralarında Asal Sayılar	C	1 %0,99	1 %0,99	23 %22,77	11 %10,89	2 %1,98	63 %62,38			Doğru (%22,77)	Yanlış (%14,85)	Boş (%62,38)



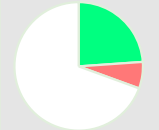

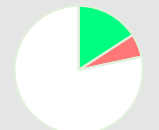

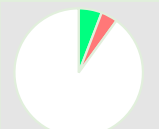
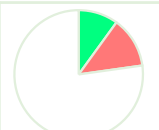
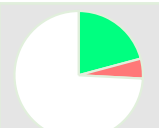
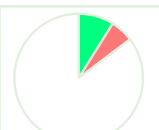
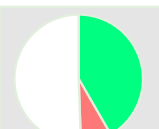
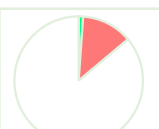
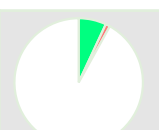
KURUM SORU ANALİZİ

KEP AKADEMİ MANİSA / YUNUSEMRE		ORJİNAL TG TYT 1								KATILIM			
										Okul	İlçe	İl	Genel
										528	1227	3817	153181
Soru	Kazanım	D.C.	A	B	C	D	E	Boş	Hatalı (*)		Doğru (%41,58) Yanlış (%6,93) Boş (%51,49)		
A-5 B-3	Birinci Dereceden Bir Bilinmeyenli Denklemler	C	2 %1,98	2 %1,98	42 %41,58		3 %2,97	52 %51,49					
Soru	Kazanım	D.C.	A	B	C	D	E	Boş	Hatalı (*)		Doğru (%30,69) Yanlış (%5,94) Boş (%63,37)		
A-6 B-8	Mutlak Değerli Eşitsizlikler	E	2 %1,98	1 %0,99	3 %2,97		31 %30,69	64 %63,37					
Soru	Kazanım	D.C.	A	B	C	D	E	Boş	Hatalı (*)		Doğru (%27,72) Yanlış (%14,85) Boş (%57,43)		
A-7 B-2	Sayı Basamakları	B	6 %5,94	28 %27,72	7 %6,93	2 %1,98		58 %57,43					
Soru	Kazanım	D.C.	A	B	C	D	E	Boş	Hatalı (*)		Doğru (%28,71) Yanlış (%23,76) Boş (%47,52)		
A-8 B-6	Tek ve Çift Sayılar	A	29 %28,71	2 %1,98	15 %14,85	4 %3,96	3 %2,97	48 %47,52					
Soru	Kazanım	D.C.	A	B	C	D	E	Boş	Hatalı (*)		Doğru (%15,84) Yanlış (%13,86) Boş (%70,30)		
A-9 B-9	Aralık Kavramı ve Basit Eşitsizlikler	E		4 %3,96	2 %1,98	8 %7,92	16 %15,84	71 %70,30					
Soru	Kazanım	D.C.	A	B	C	D	E	Boş	Hatalı (*)		Doğru (%27,72) Yanlış (%5,94) Boş (%66,34)		
A-10 B-13	Küme Kavramı ve Kümelerde İşlemler	C			28 %27,72	2 %1,98	4 %3,96	67 %66,34					
Soru	Kazanım	D.C.	A	B	C	D	E	Boş	Hatalı (*)		Doğru (%6,93) Yanlış (%7,92) Boş (%85,15)		
A-11 B-14	Fonksiyon Grafikleri	D		2 %1,98	5 %4,95	7 %6,93	1 %0,99	86 %85,15					
Soru	Kazanım	D.C.	A	B	C	D	E	Boş	Hatalı (*)		Doğru (%55,45) Yanlış (%17,82) Boş (%26,73)		
A-12 B-12	Önermeler ve Bileşik Önermeler	B	7 %6,93	56 %55,45	2 %1,98	4 %3,96	5 %4,95	27 %26,73					
Soru	Kazanım	D.C.	A	B	C	D	E	Boş	Hatalı (*)		Doğru (%33,66) Yanlış (%11,88) Boş (%54,46)		
A-13 B-10	VERİ	B	4 %3,96	34 %33,66	3 %2,97	1 %0,99	4 %3,96	55 %54,46					
Soru	Kazanım	D.C.	A	B	C	D	E	Boş	Hatalı (*)		Doğru (%15,84) Yanlış (%10,89) Boş (%73,27)		
A-14 B-11	Kesir Problemleri	E	2 %1,98	4 %3,96	3 %2,97	2 %1,98	16 %15,84	74 %73,27					
Soru	Kazanım	D.C.	A	B	C	D	E	Boş	Hatalı (*)		Doğru (%45,54) Yanlış (%16,83) Boş (%37,62)		
A-15 B-17	Sayı Problemleri	E	3 %2,97	1 %0,99	11 %10,89	2 %1,98	46 %45,54	38 %37,62					
Soru	Kazanım	D.C.	A	B	C	D	E	Boş	Hatalı (*)		Doğru (%33,66) Yanlış (%7,92) Boş (%58,42)		
A-16 B-18	Bölünebilme Kuralları	D	2 %1,98		6 %5,94	34 %33,66		59 %58,42					

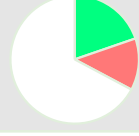
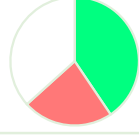
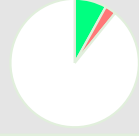
KURUM SORU ANALİZİ

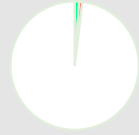
KEP AKADEMİ MANİSA / YUNUSEMRE		ORJİNAL TG TYT 1								KATILIM			
										Okul	İlçe	İl	Genel
										528	1227	3817	153181
Soru	Kazanım	D.C.	A	B	C	D	E	Boş	Hatalı (*)				
A-17 B-15	Periyodik Durumlar	D	2 %1,98	3 %2,97	7 %6,93	14 %13,86	3 %2,97	72 %71,29			 <ul style="list-style-type: none"> Doğru (%13,86) Yanlış (%14,85) Boş (%71,29) 		
Soru	Kazanım	D.C.	A	B	C	D	E	Boş	Hatalı (*)				
A-18 B-16	Sayı Problemleri	C		3 %2,97	24 %23,76	1 %0,99	3 %2,97	70 %69,31			 <ul style="list-style-type: none"> Doğru (%23,76) Yanlış (%6,93) Boş (%69,31) 		
Soru	Kazanım	D.C.	A	B	C	D	E	Boş	Hatalı (*)				
A-19 B-21	Yaş Problemleri	C	1 %0,99	1 %0,99	32 %31,68	3 %2,97	17 %16,83	47 %46,53			 <ul style="list-style-type: none"> Doğru (%31,68) Yanlış (%21,78) Boş (%46,53) 		
Soru	Kazanım	D.C.	A	B	C	D	E	Boş	Hatalı (*)				
A-20 B-22	Sayı Problemleri	D			1 %0,99	16 %15,84	5 %4,95	79 %78,22			 <ul style="list-style-type: none"> Doğru (%15,84) Yanlış (%5,94) Boş (%78,22) 		
Soru	Kazanım	D.C.	A	B	C	D	E	Boş	Hatalı (*)				
A-21 B-19	Hareket Problemleri	D	2 %1,98	2 %1,98		5 %4,95		92 %91,09			 <ul style="list-style-type: none"> Doğru (%4,95) Yanlış (%3,96) Boş (%91,09) 		
Soru	Kazanım	D.C.	A	B	C	D	E	Boş	Hatalı (*)				
A-22 B-20	Karışım Problemleri	E	1 %0,99	1 %0,99	2 %1,98		6 %5,94	91 %90,10			 <ul style="list-style-type: none"> Doğru (%5,94) Yanlış (%3,96) Boş (%90,10) 		
Soru	Kazanım	D.C.	A	B	C	D	E	Boş	Hatalı (*)				
A-23 B-25	Karışım Problemleri	C	5 %4,95	4 %3,96	10 %9,90	1 %0,99	3 %2,97	78 %77,23			 <ul style="list-style-type: none"> Doğru (%9,90) Yanlış (%12,87) Boş (%77,23) 		
Soru	Kazanım	D.C.	A	B	C	D	E	Boş	Hatalı (*)				
A-24 B-24	Kesir Problemleri	B		21 %20,79	2 %1,98	2 %1,98	1 %0,99	75 %74,26			 <ul style="list-style-type: none"> Doğru (%20,79) Yanlış (%4,95) Boş (%74,26) 		
Soru	Kazanım	D.C.	A	B	C	D	E	Boş	Hatalı (*)				
A-25 B-23	Sayı Problemleri	D		1 %0,99	4 %3,96	9 %8,91	1 %0,99	86 %85,15			 <ul style="list-style-type: none"> Doğru (%8,91) Yanlış (%5,94) Boş (%85,15) 		
Soru	Kazanım	D.C.	A	B	C	D	E	Boş	Hatalı (*)				
A-26 B-26	Karışım Problemleri	C		4 %3,96	42 %41,58	1 %0,99	3 %2,97	51 %50,50			 <ul style="list-style-type: none"> Doğru (%41,58) Yanlış (%7,92) Boş (%50,50) 		
Soru	Kazanım	D.C.	A	B	C	D	E	Boş	Hatalı (*)				
A-27 B-29	Sayma Yöntemleri	D	3 %2,97	3 %2,97		1 %0,99	7 %6,93	87 %86,14			 <ul style="list-style-type: none"> Doğru (%0,99) Yanlış (%12,87) Boş (%86,14) 		
Soru	Kazanım	D.C.	A	B	C	D	E	Boş	Hatalı (*)				
A-28 B-30	Oran ve Orantı	E		1 %0,99			7 %6,93	93 %92,08			 <ul style="list-style-type: none"> Doğru (%6,93) Yanlış (%0,99) Boş (%92,08) 		

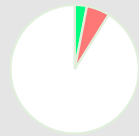
KURUM SORU ANALİZİ

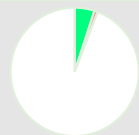
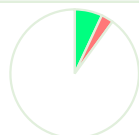
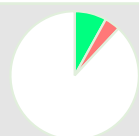
KEP AKADEMİ MANİSA / YUNUSEMRE		ORİJİNAL TG TYT 1								KATILIM			
										Okul	İlçe	İl	Genel
										528	1227	3817	153181
Soru	Kazanım	D.C.	A	B	C	D	E	Boş	Hatalı (*)				
A-29 B-27	Karışım Problemleri	D	2 %1,98	2 %1,98	1 %0,99	21 %20,79	7 %6,93	68 %67,33			 Doğru (%20,79) Yanlış (%11,88) Boş (%67,33)		
Soru	Kazanım	D.C.	A	B	C	D	E	Boş	Hatalı (*)				
A-30 B-28	OLASILIK	B	3 %2,97	20 %19,80	1 %0,99	6 %5,94	3 %2,97	68 %67,33			 Doğru (%19,80) Yanlış (%12,87) Boş (%67,33)		
Soru	Kazanım	D.C.	A	B	C	D	E	Boş	Hatalı (*)				
A-31 B-34	Üçgende Açılar	E	2 %1,98	2 %1,98	14 %13,86	5 %4,95	41 %40,59	37 %36,63			 Doğru (%40,59) Yanlış (%22,77) Boş (%36,63)		
Soru	Kazanım	D.C.	A	B	C	D	E	Boş	Hatalı (*)				
A-32 B-33	Üçgende Kenar-Açı İlişkileri	C	1 %0,99	1 %0,99	8 %7,92		1 %0,99	90 %89,11			 Doğru (%7,92) Yanlış (%2,97) Boş (%89,11)		
Soru	Kazanım	D.C.	A	B	C	D	E	Boş	Hatalı (*)				
A-33 B-32	Üçgenlerin Benzerliği	E	8 %7,92	3 %2,97	12 %11,88	4 %3,96	13 %12,87	61 %60,40			 Doğru (%12,87) Yanlış (%26,73) Boş (%60,40)		
Soru	Kazanım	D.C.	A	B	C	D	E	Boş	Hatalı (*)				
A-34 B-31	Üçgende Kenar-Açı İlişkileri	D			1 %0,99	1 %0,99		99 %98,02			 Doğru (%0,99) Yanlış (%0,99) Boş (%98,02)		
Soru	Kazanım	D.C.	A	B	C	D	E	Boş	Hatalı (*)				
A-35 B-35	Üçgende Alan	B	1 %0,99	2 %1,98		2 %1,98		96 %95,05			 Doğru (%1,98) Yanlış (%2,97) Boş (%95,05)		
Soru	Kazanım	D.C.	A	B	C	D	E	Boş	Hatalı (*)				
A-36 B-39	Çokgenler	B	2 %1,98	3 %2,97	4 %3,96			92 %91,09			 Doğru (%2,97) Yanlış (%5,94) Boş (%91,09)		
Soru	Kazanım	D.C.	A	B	C	D	E	Boş	Hatalı (*)				
A-37 B-37	Paralelkenar	A	9 %8,91		1 %0,99			91 %90,10			 Doğru (%8,91) Yanlış (%0,99) Boş (%90,10)		
Soru	Kazanım	D.C.	A	B	C	D	E	Boş	Hatalı (*)				
A-38 B-40	Dairede Çevre ve Alan	C		1 %0,99	5 %4,95			95 %94,06			 Doğru (%4,95) Yanlış (%0,99) Boş (%94,06)		
Soru	Kazanım	D.C.	A	B	C	D	E	Boş	Hatalı (*)				
A-39 B-36	Prizmalar	E	3 %2,97				7 %6,93	91 %90,10			 Doğru (%6,93) Yanlış (%2,97) Boş (%90,10)		
Soru	Kazanım	D.C.	A	B	C	D	E	Boş	Hatalı (*)				
A-40 B-38	Prizmalar	C		1 %0,99	8 %7,92	1 %0,99	2 %1,98	89 %88,12			 Doğru (%7,92) Yanlış (%3,96) Boş (%88,12)		

KURUM SORU ANALİZİ

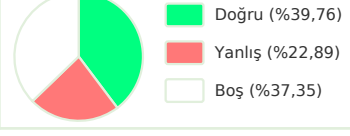
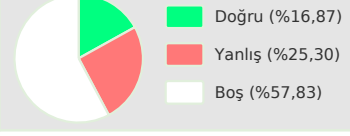
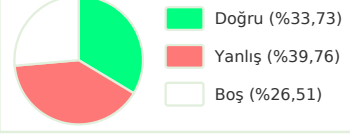
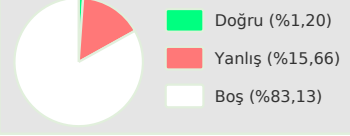
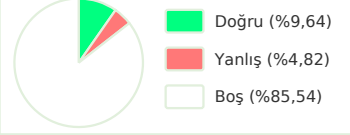
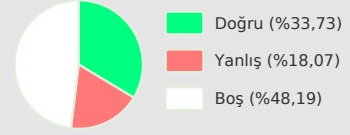
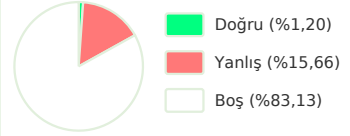
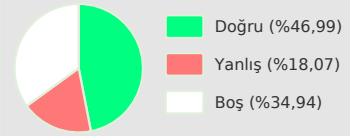
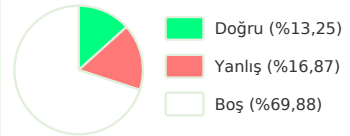
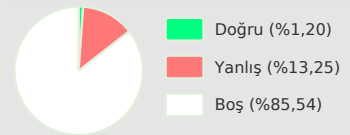
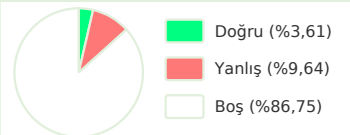
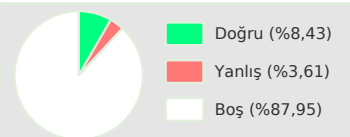
KEP AKADEMİ MANİSA / YUNUSEMRE		ORJİNAL TG TYT 1								KATILIM			
										Okul	İlçe	İl	Genel
										528	1227	3817	153181
Soru	Kazanım	D.C.	A	B	C	D	E	Boş	Hatalı (*)				
A-1 B-5	Akışkanlarda akış sürati ile akışkan basıncı arasında ilişki kurar.	E	2 %2,41	3 %3,61	8 %9,64	6 %7,23	33 %39,76	31 %37,35					
Soru	Kazanım	D.C.	A	B	C	D	E	Boş	Hatalı (*)				
A-2 B-7	Kuvvet, ivme ve kütle kavramları arasındaki ilişkiyi açıklar.	E	6 %7,23	2 %2,41	11 %13,25	2 %2,41	14 %16,87	48 %57,83					
Soru	Kazanım	D.C.	A	B	C	D	E	Boş	Hatalı (*)				
A-3 B-6	Yapışma (adezyon) ve birbirini tutma (kohezyon) olaylarını örneklerle açıklar.	C		1 %1,20	28 %33,73	5 %6,02	27 %32,53	22 %26,51					
Soru	Kazanım	D.C.	A	B	C	D	E	Boş	Hatalı (*)				
A-4 B-4	Ses Dalgası	D		3 %3,61	5 %6,02	1 %1,20	5 %6,02	69 %83,13					
Soru	Kazanım	D.C.	A	B	C	D	E	Boş	Hatalı (*)				
A-5 B-1	Yaylarda atmanın yansımasını ve iletilmesini analiz eder.	C	1 %1,20	2 %2,41	8 %9,64	1 %1,20		71 %85,54					
Soru	Kazanım	D.C.	A	B	C	D	E	Boş	Hatalı (*)				
A-6 B-3	Küresel aynalarda görüntü oluşumunu ve özelliklerini açıklar.	A	28 %33,73		15 %18,07			40 %48,19					
Soru	Kazanım	D.C.	A	B	C	D	E	Boş	Hatalı (*)				
A-7 B-2	Farklı sıcaklıktaki maddelerin ısı dengeye ulaşma sürecine ilişkin veri toplayarak kaydeder.	C		5 %6,02	1 %1,20	6 %7,23	2 %2,41	69 %83,13					
Soru	Kazanım	D.C.	A	B	C	D	E	Boş	Hatalı (*)				
A-8 B-11	Kimyanın ve kimyacıların başlıca çalışma alanlarını açıklar.	D	9 %10,84	5 %6,02		39 %46,99	1 %1,20	29 %34,94					
Soru	Kazanım	D.C.	A	B	C	D	E	Boş	Hatalı (*)				
A-9 B-12	Periyodik özelliklerin değişme eğilimlerini açıklar.	A	11 %13,25	5 %6,02	4 %4,82	3 %3,61	2 %2,41	58 %69,88					
Soru	Kazanım	D.C.	A	B	C	D	E	Boş	Hatalı (*)				
A-10 B-10	Kimyasal türler arasındaki etkileşimleri sınıflandırır.	A	1 %1,20		4 %4,82	3 %3,61	4 %4,82	71 %85,54					
Soru	Kazanım	D.C.	A	B	C	D	E	Boş	Hatalı (*)				
A-11 B-8	Kimyanın temel kanunlarını açıklar.	C	1 %1,20	2 %2,41	3 %3,61	1 %1,20	4 %4,82	72 %86,75					
Soru	Kazanım	D.C.	A	B	C	D	E	Boş	Hatalı (*)				
A-12 B-9	Sıvılarda viskoziteyi etkileyen faktörleri açıklar.	A	7 %8,43		1 %1,20		2 %2,41	73 %87,95					

KURUM SORU ANALİZİ

KEP AKADEMİ MANİSA / YUNUSEMRE		ORijNAL TG TYT 1								KATILIM			
										Okul	İlçe	İl	Genel
										528	1227	3817	153181
Soru	Kazanım	D.C.	A	B	C	D	E	Boş	Hatalı (*)				
A-13 B-14	Çözünmüş madde oranını belirten ifadeleri yorumlar.	E		1 %1,20			2 %2,41	80 %96,39			Doğru (%2,41)	Yanlış (%1,20)	Boş (%96,39)
A-14 B-13	Asitlerin ve bazların günlük hayat açısından önemli tepkimelerini açıklar.	C		1 %1,20	11 %13,25	1 %1,20	2 %2,41	68 %81,93			Doğru (%13,25)	Yanlış (%4,82)	Boş (%81,93)
A-15 B-17	Ekosistemde Madde ve Enerji Akışı	D	4 %4,82	2 %2,41	10 %12,05	18 %21,69	4 %4,82	45 %54,22			Doğru (%21,69)	Yanlış (%24,10)	Boş (%54,22)
A-16 B-18	Soyağaçları (Otozomal)	C		2 %2,41	8 %9,64		2 %2,41	71 %85,54			Doğru (%9,64)	Yanlış (%4,82)	Boş (%85,54)
A-17 B-15	Enzimler	C			5 %6,02	6 %7,23	3 %3,61	69 %83,13			Doğru (%6,02)	Yanlış (%10,84)	Boş (%83,13)
A-18 B-16	Canlıların Sınıflandırılması (Genel Özellikler)	D	3 %3,61	9 %10,84	4 %4,82	6 %7,23		61 %73,49			Doğru (%7,23)	Yanlış (%19,28)	Boş (%73,49)
A-19 B-20	Büyük Moleküllerin Taşınması	C	2 %2,41	3 %3,61	6 %7,23		4 %4,82	68 %81,93			Doğru (%7,23)	Yanlış (%10,84)	Boş (%81,93)
A-20 B-19	Mitoz	D	1 %1,20		1 %1,20	18 %21,69	16 %19,28	47 %56,63			Doğru (%21,69)	Yanlış (%21,69)	Boş (%56,63)