

OKUL TYT NET LİSTESİ (TYT sıralı)

														KATILIMLAR																														
İL		İLÇE		OKUL						SINAV ADI						OKUL	İLÇE	İL	GENEL																									
MANİSA		YUNUSEMRE		KEP AKADEMİ						BİLGİ SARMAL TG TYT 2						533	674	2127	226853																									
Sıra	Ö.No	İsim	Sınıf	TYT Türkçe			TYT Sosyal						TYT Matematik			TYT Fen			Toplam		TYT																							
				Türkçe			Tarih-1		Coğrafya-1		Felsefe Din		Kül. ve Ahl.		Felsefe (Seçmeli)		Matematik-1			Geometri		Fizik		Kimya		Biyoloji		Puan Genel																
				D	Y	N	D	Y	N	D	Y	N	D	Y	N	D	Y	N	D	Y	N	D	Y	N	D	Y	N	Puan	Genel															
Genel Ortalama				23,50	10,48	20,88	2,32	1,46	1,96	1,76	1,73	1,33	2,87	1,11	2,59	3,06	0,85	2,84	0,01	0,01	0,01	12,38	3,15	11,59	1,52	0,50	1,40	2,34	1,31	2,01	2,03	1,12	1,75	1,80	0,92	1,57	53,59	22,64	47,93	282,920				
Okul Ortalaması				26,01	9,70	23,58	2,80	1,34	2,47	2,19	1,57	1,79	3,25	1,00	3,00	3,23	0,71	3,05	0,00	0,00	0,00	12,24	3,06	11,47	1,42	0,47	1,30	2,59	1,37	2,25	1,76	1,05	1,50	1,79	0,88	1,57	57,28	21,15	51,98	297,710				
30	0	BERİL BAKIR	MD	24	14	20,50	2	2	1,50	3	2	2,50	3	2	2,50	5	0	5,00																										
31	0	İLAYDA GÖKKAYA	MD	24	13	20,75	1	0	1,00	2	3	1,25	2	0	2,00	4	1	3,75																										
32	0	AZRA ÇELİK	MD	25	12	22,00	3	2	2,50	2	3	1,25	3	2	2,50	3	2	2,50																										
33	0	AÇELYA IŞILAK	MD	30	9	27,75	1	2	0,50				0	1	-0,25	1	0	1,00																										
34	0	ENNUR DEMİRTEPE	MD	21	14	17,50	2	2	1,50	3	0	3,00	1	2	0,50	1	2	0,50																										
35	0	CEYLİN GEÇKİN	MD	24	12	21,00	1	3	0,25	1	2	0,50	3	2	2,50	3	1	2,75																										
36	0	ASLI PALA	MD	17	8	15,00	3	2	2,50	2	2	1,50	1	0	1,00	3	1	2,75																										
37	0	NEHİR YILMAZ	MD	20	16	16,00	1	2	0,50	1	1	0,75	2	0	2,00	3	0	3,00																										
38	0	FATMA ÇEŞMECİ	MD	21	13	17,75	1	2	0,50	1	4	0,00	1	0	1,00	2	1	1,75																										
39	0	BELİNAY NURBAŞ	MD	18	17	13,75				0	3	-0,75	3	2	2,50	2	1	1,75																										

NET ORTALAMALARINA GÖRE KİYAŞLAMA

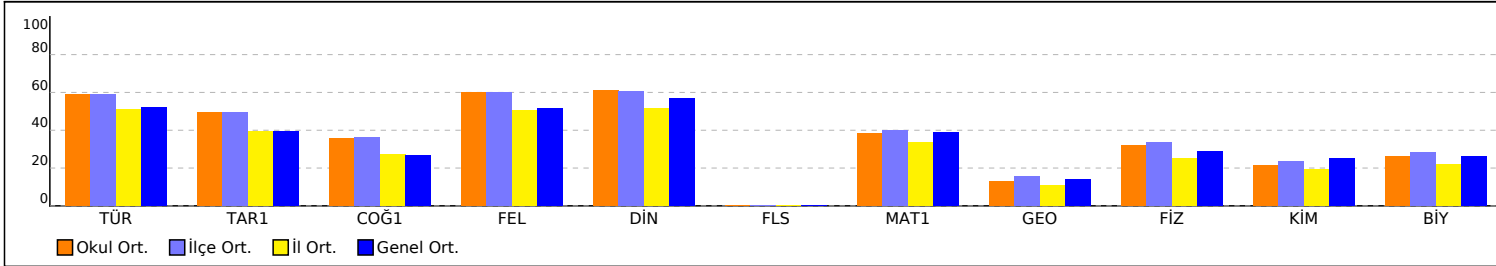

PUAN ORT. GÖRE KİYAŞ

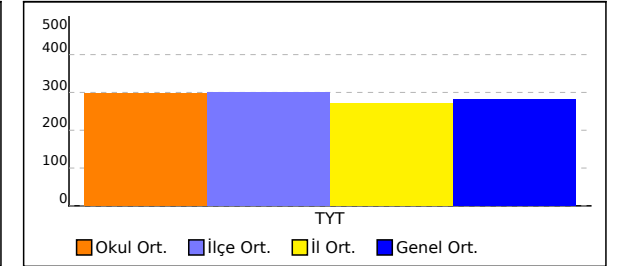

NET ORTALAMASINA GÖRE ŞUBE KARŞILAŞTIRMA

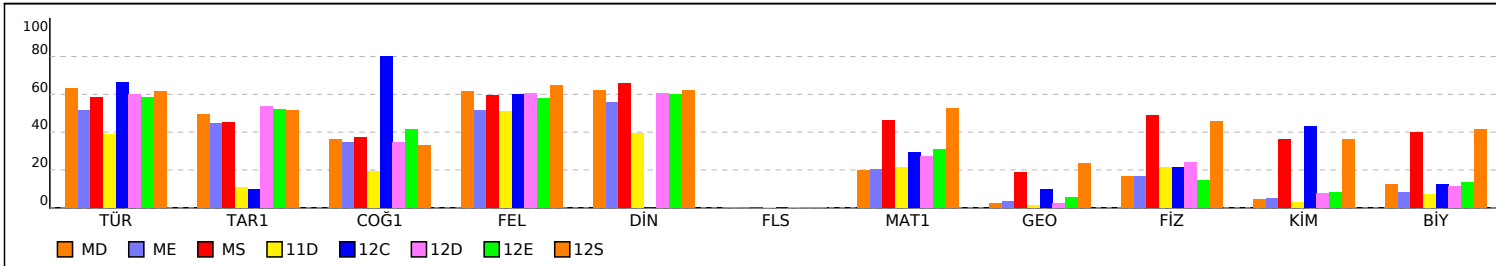

PUANA GÖRE ŞUBE KİYAŞ

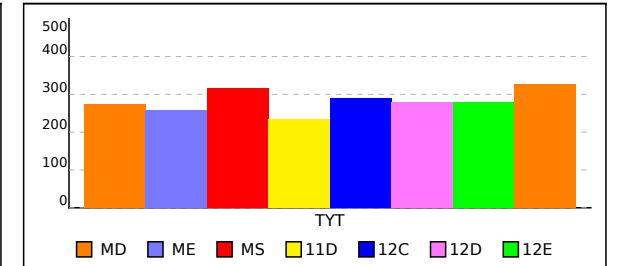

OKUL TYT TEST BAZLI NET LİSTESİ (TYT sıralı)

KATILIMLAR

İL		İLÇE		OKUL						SINAV ADI						Okul	İlçe	İl	Genel					
MANİSA		YUNUSEMRE		KEP AKADEMİ						BİLGİ SARMAL TG TYT 2						533	674	2127	226853					
Sıra	Ö.No	İsim	Sınıf	TYT Türkçe			TYT Sosyal			TYT Matematik			TYT Fen			Toplam			TYT					
				D	Y	N	D	Y	N	D	Y	N	D	Y	N	D	Y	N	Puan	Sn	Okul	İlçe	İl	Genel
Genel Ortalama				23,5	10,5	20,88	10,0	5,2	8,73	13,9	3,6	12,99	6,2	3,4	5,33	53,6	22,6	47,93	282,920					
Okul Ortalaması				26,0	9,7	23,58	11,5	4,6	10,32	13,7	3,5	12,78	6,2	3,3	5,33	57,3	21,2	52,01	297,710					
1	0	DİLVİN YEĞEN	MD	31	6	29,50	13	4	12,00	28	5	26,75	8	3	7,25	80	18	75,50	367,066	1	87	131	256	36192
2	0	TAHA ÇOKSEVER	MD	30	8	28,00	16	0	16,00	22	3	21,25	4	1	3,75	72	12	69,00	347,341	2	120	169	352	50641
3	0	ELİF BAŞAK TEMEL	MD	35	5	33,75	13	5	11,75	15	1	14,75	6	3	5,25	69	14	65,50	337,290	3	146	200	416	58959
4	0	YELDA İŞBİLİR	MD	38	2	37,50	16	3	15,25	10	2	9,50	3	6	1,50	67	13	63,75	331,311	4	161	219	460	64220
5	0	AYŞE NAZ TURAN	MD	37	2	36,50	14	0	14,00	10	3	9,25	2	0	2,00	63	5	61,75	325,575	5	175	234	496	69464
6	0	SAMET BAYGIN	MD	33	5	31,75	16	4	15,00	8	2	7,50	5	4	4,00	62	15	58,25	315,873	6	196	258	558	78935
7	0	İREM BALIKÇI	MD	33	6	31,50	17	0	17,00	8	3	7,25	3	3	2,25	61	12	58,00	314,779	7	199	262	570	80054
8	0	GÜLİN TAKTAŞ	MD	37	3	36,25	13	4	12,00	5	2	4,50	4	2	3,50	59	11	56,25	309,800	8	213	278	613	85130
9	0	DENİZ ŞENKAL	MD	31	9	28,75	14	5	12,75	11	4	10,00	5	3	4,25	61	21	55,75	308,641	9	216	281	617	86305
10	0	AYÇA GÜNEYHAN	MD	29	10	26,50	13	6	11,50	9	1	8,75	7	2	6,50	58	19	53,25	301,852	10	237	305	675	93578
11	0	BEGUM ULU	MD	32	8	30,00	13	5	11,75	11	5	9,75	2	0	2,00	58	18	53,50	301,525	11	239	308	678	93890
12	0	DOĞA SOYLU	MD	29	6	27,50	16	1	15,75	10	3	9,25	2	5	0,75	57	15	53,25	300,603	12	242	311	691	94853
13	0	EBRAR KUL	MD	32	7	30,25	12	5	10,75	8	1	7,75	2	3	1,25	54	16	50,00	291,103	13	264	340	784	105155
14	0	İLAYDA ÇINAR	MD	30	6	28,50	13	2	12,50	5	3	4,25	1	0	1,00	49	11	46,25	280,126	14	296	381	917	117497
15	0	SUDE NAZ SELÇUK	MD	25	11	22,25	14	5	12,75	8	0	8,00	3	0	3,00	50	16	46,00	279,950	15	297	382	922	117726
16	0	VOLKAN GÖKTAŞ	MD	25	12	22,00	12	8	10,00	11	3	10,25	3	1	2,75	51	24	45,00	276,942	16	306	395	953	121099
17	0	KÜBRA EFE	MD	30	8	28,00	14	5	12,75	6	7	4,25				50	20	45,00	276,258	17	307	397	963	121886
18	0	DİDEM SANCAK	MD	27	11	24,25	9	8	7,00	8	7	6,25	9	9	6,75	53	35	44,25	275,566	18	310	401	975	122707
19	0	NEHİR SÖNMEZ	MD	25	11	22,25	12	3	11,25	9	4	8,00	3	1	2,75	49	19	44,25	274,758	19	315	407	986	123621
20	0	ALYA ERTUĞRUL	MD	27	11	24,25	14	5	12,75	4	3	3,25	4	3	3,25	49	22	43,50	272,658	20	320	412	1010	125920
21	0	DİLAY VARDA	MD	30	7	28,25	10	4	9,00	7	3	6,25				47	14	43,50	271,823	21	325	417	1026	126959
22	0	HİLALNUR OZANILI	MD	26	11	23,25	11	6	9,50	9	4	8,00	2	1	1,75	48	22	42,50	269,379	22	338	432	1066	129619
23	0	ŞEYMA SUEDA SARI	MD	27	9	24,75	11	4	10,00	6	0	6,00	2	1	1,75	46	14	42,50	269,359	23	339	433	1067	129639
24	0	ZEHRA İREM DURMAZ	MD	27	7	25,25	13	2	12,50	1	0	1,00	3	0	3,00	44	9	41,75	267,462	24	346	441	1106	131802
25	0	ALEYNA ERGÜN	MD	27	9	24,75	13	3	12,25				4	1	3,75	44	13	40,75	264,710	25	351	448	1132	134701
26	0	ÖZEN KILIÇ	MD	23	15	19,25	11	5	9,75	9	3	8,25	2	0	2,00	45	23	39,25	259,997	26	365	464	1179	139994
27	0	YASEMİN PAŞALAR	MD	29	6	27,50	9	2	8,50	1	0	1,00	1	0	1,00	40	8	38,00	255,963	27	379	482	1235	144464
28	0	EZGİ ÇOKAL	MD	24	13	20,75	13	4	12,00	4	2	3,50	2	2	1,50	43	21	37,75	255,498	28	381	484	1243	145023
29	0	ELİF NAZ OKTAY	MD	26	9	23,75	11	4	10,00				3	0	3,00	40	13	36,75	252,832	29	389	493	1281	148008
30	0	BERİL BAKIR	MD	24	14	20,50	13	6	11,50	3	0	3,00	1	2	0,50	41	22	35,50	248,691	30	406	510	1337	152369
31	0	İLAYDA GÖKKAYA	MD	24	13	20,75	9	4	8,00	4	1	3,75	3	2	2,50	40	20	35,00	247,630	31	412	516	1346	153552
32	0	AZRA ÇELİK	MD	25	12	22,00	11	9	8,75	3	3	2,25				39	24	33,00	241,210	32	423	534	1442	160240
33	0	AÇELYA İŞILAK	MD	30	9	27,75	2	3	1,25	3	1	2,75				35	13	31,75	237,370	33	434	548	1482	164193
34	0	ENNUR DEMİRTEPE	MD	21	14	17,50	7	6	5,50	5	4	4,00	2	2	1,50	35	26	28,50	228,419	34	452	570	1576	172822
35	0	CEYLİN GEÇKİN	MD	24	12	21,00	8	8	6,00	1	7	-0,75	3	8	1,00	36	35	27,25	224,597	35	460	581	1616	176263
36	0	ASLI PALA	MD	17	8	15,00	9	5	7,75							26	13	22,75	211,332	36	490	618	1747	187351
37	0	NEHİR YILMAZ	MD	20	16	16,00	7	3	6,25	0	2	-0,50	0	1	-0,25	27	22	21,50	207,585	37	499	629	1788	190424
38	0	FATMA ÇEŞMECİ	MD	21	13	17,75	5	7	3,25							26	20	21,00	206,114	38	501	632	1801	191540
39	0	BELİNAY NURBAŞ	MD	18	17	13,75	5	6	3,50	5	6	3,50				28	29	20,75	205,454	39	503	634	1805	191987

TESTLERİ NET ORTALAMALARINA GÖRE KIYASLAMA

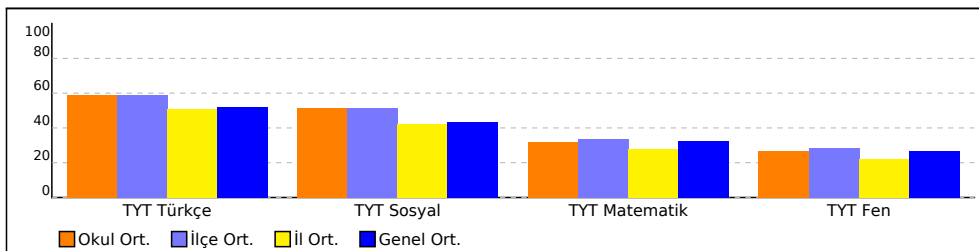

PUAN ORT. GÖRE KIYAS

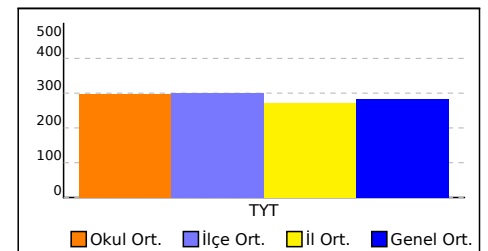

OKUL TYT TEST BAZLI NET LİSTESİ (TYT sıralı)

KATILIMLAR																							
İL		İLÇE		OKUL					SINAV ADI					Okul	İlçe	İl	Genel						
MANİSA		YUNUSEMRE		KEP AKADEMİ					BİLGİ SARMAL TG TYT 2					533	674	2127	226853						
Sıra	Ö.No	İsim	Sınıf	TYT Türkçe			TYT Sosyal			TYT Matematik			TYT Fen			Toplam			TYT				
				D	Y	N	D	Y	N	D	Y	N	D	Y	N	D	Y	N	Puan	Sn	Okul	İlçe	İl
Genel Ortalama				23,5	10,5	20,88	10,0	5,2	8,73	13,9	3,6	12,99	6,2	3,4	5,33	53,6	22,6	47,93	282,920				
Okul Ortalaması				26,0	9,7	23,58	11,5	4,6	10,32	13,7	3,5	12,78	6,2	3,3	5,33	57,3	21,2	52,01	297,710				

NET ORTALAMASINA GÖRE ŞUBE KARŞILAŞTIRMA

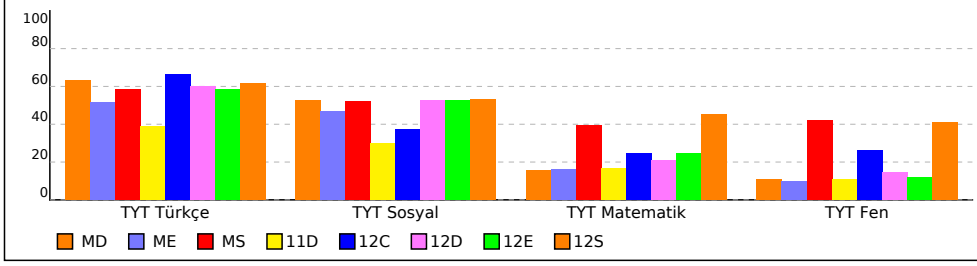

PUANA GÖRE ŞUBE KIYAS

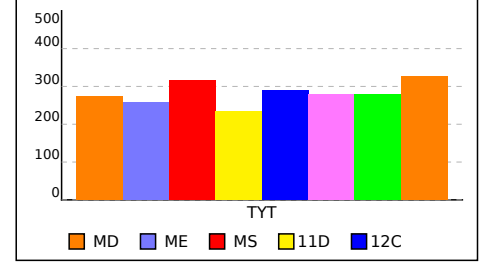

BİLGİ SARMAL TG TYT 2

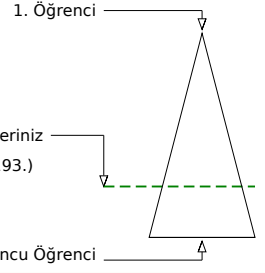
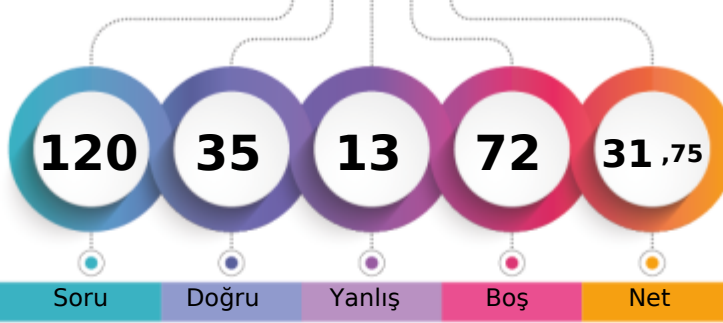

237,370 % 72,38

MANİSA / YUNUSEMRE
KEP AKADEMİMD - 0
AÇELYA İŞILAK

Soru Doğru Yanlış Boş Net

Şube Kurum İlçe İl Genel

Öğrenci Sıra No 33 434 548 1482 164193 % 72,38

Sınava Katılan Öğrenci Sayısı 39 533 674 2127 226853

		Soru	Doğru	Yanlış	Boş	Net	Başarı
TYT Türkçe		40	30	9	1	27,75	% 69
Cevap Anahtarı	B	ADACEBCDCCBACDCDDCCCEEDCCCEDEEEDBDDEACDE					
Cevaplarınız		ADACEBCDedBACDCbbDDCdaE CCCEdCeedBDDDeBCDA					

	S	D	Y	B%
Türkçe	0	0	0	0
Metne Sözcük Yerleştirme	1	1	0	100
Sözcükte Anlam	1	1	0	100
Deyimler ve Atasözleri	1	1	0	100
Cümleyi Yorumlama ve Açıklama	2	2	0	100
Paragrafın Karşılık Olduğu Soruyu Belirleme	1	1	0	100
Parçadaki Cümlelerin İçerik ve Özellikleri	1	1	0	100
Virgül	1	1	0	100
Noktalama İşaretleri - Karma	1	1	0	100
Bitişik ve Ayrı Yazılan Kelimeler	1	0	1	0
Büyük Harflerin Yazılışı	1	0	1	0
Ad Soylu Sözcükler - Karma	1	0	1	0
Ekler ve Ek Çeşitleri	1	1	0	100
Sorularla Öğelerin Bulunması	1	1	0	100
Cümlelerin Öğeleri - Karma	1	1	0	100
Paragrafta Anlatım Akışını Bozan Cümle	1	1	0	100
Paragrafı İkiye Ayırma	1	1	0	100
Söz Öbeklerinde Anlam	1	0	1	0
Paragrafın Yorumlanması	1	0	1	0
Paragrafta Yardımcı Düşünceler	5	4	1	80
Paragrafa Özgü Soru Kökü	4	2	1	50
Düşünceyi Geliştirme Yolları	1	1	0	100
Paragrafta Boş Bırakılan Yerleri Tamamlama	4	3	1	75
Paragrafta Ana Düşünce (Ana Fikir)	1	1	0	100
Bir Paragrafa Bağlı Çoklu Sorular	6	5	1	83

	Soru	Doğru	Yanlış	Boş	Net	Başarı
Tarih-1	5	1	2	2	0,50	% 10
Coğrafya-1	5	0	0	5	0,00	% 0
Felsefe	5	0	1	4	-0,25	% 0
Din Küll. ve Ahl. Bil.	5	1	0	4	1,00	% 20
Felsefe (Seçmeli)	5	0	0	5	0,00	% 0
TYT Sosyal	20	2	3	15	1,25	% 6
Cevap Anahtarı	B	ECADBEACADBECCABDCAEBADEBE				
Cevaplarınız		aC e c B				

	S	D	Y	B%
Tarih-1	0	0	0	0
İslamiyet öncesi dönemde Türklerin yaşadığı coğrafyaları ile hayat tarzları arasındaki ilişkiyi analiz eder.	1	0	1	0
Karahanlı ve Gazneli örneklerinden hareketle İslamiyet'in kabulünün Türk devlet yapısında ve toplumsal hayatta meyri 1	0	0	0	0
Avrupa'daki gelişmelere bağlı olarak Osmanlı idari, askerî ve ekonomik yapısında meydana gelen değişimleri analiz eder	1	0	1	0
1. Dünya Savaşı'nın sonuçlarını Osmanlı Devleti ve Batılı devletler açısından değerlendirir.	1	1	0	100
Eğitim ve kültür alanındaki yapılan inkılapları ve gelişmeleri kavrar.	1	0	0	0
Coğrafya-1	0	0	0	0
Coğrafyanın konularını ve bölümlenmesini açıklar.	1	0	0	0
Türkiye'de görülen iklim tiplerinin özelliklerini hakkında çıkarımlarda bulunur.	1	0	0	0
Ekonomik faaliyetleri temel özelliklerine göre ayırır eder.	1	0	0	0
Dünyadaki farklı bölge örneklerini, özelliklerini ve bölge belirlemede kullanılan kriterler açısından değerlendirir.	1	0	0	0
Afetlerin dağılışı ile etkilerini ilişkilendirir.	1	0	0	0
Felsefe	0	0	0	0
Bilgi Felsefesi	1	0	1	0
Siyaset Felsefesi	1	0	0	0
Felsefenin İnsan ve Toplum Hayatındaki Rolü	1	0	0	0
Düşünme ve Akıl Yürütmenin Temel Kavramları	1	0	0	0
Bilim Felsefesi	1	0	0	0
Din Küll. ve Ahl. Bil.	0	0	0	0
Hz. Muhammed'in Örneği	1	1	0	100
Bilgi ve İnanç	1	0	0	0
İsim ve sıfatlarının yansımalarıyla Allah'ı tanıır.	1	0	0	0

		Soru	Doğru	Yanlış	Boş	Net	Başarı
Matematik-1		30	3	1	26	2,75	% 9
Geometri		10	0	0	10	0,00	% 0
TYT Matematik		40	3	1	36	2,75	% 7
Cevap Anahtarı	B	BCEBCDEBEBBEAEDDCCBCCEAEDBCECDADDEDACBA					
Cevaplarınız		C E c C					

	S	D	Y	B%
Matematik-1	0	0	0	0
Rasyonel Sayılar	1	0	0	0
Ondalık Sayılar	1	1	0	100
Üslü ifadeler	1	0	0	0
Kökü ifadeler	1	1	0	100
Dört İşlem Yeteneği	1	0	0	0
Birinci Dereceden Bir Bilinmeyenli Denklemler	1	0	0	0
Tek ve Çift Sayılar	1	0	0	0
MUTLAK DEĞER	1	0	0	0
Aralık Kavramı ve Basit Eşitsizlikler	1	0	0	0
Küme Kavramı ve Kümelerde İşlemler	1	0	0	0
MANTIK	1	0	1	0
Fonksiyon Grafikleri	1	0	0	0
Sayı Basamakları	1	0	0	0
Bölme Kuralları	1	0	0	0
Asal Sayılar ve Aralarında Asal Sayılar	1	0	0	0
Merkezî Eğilim ve Yayılım Ölçüleri	1	0	0	0
Sayı Problemleri	3	0	0	0
Yüzde, Kar-Zarar Problemleri	2	0	0	0
Yaş Problemleri	1	1	0	100
Rutin Olmayan Problemler	3	0	0	0

		Soru	Doğru	Yanlış	Boş	Net	Başarı
TYT Fen		20	0	0	20	0,00	% 0
Cevap Anahtarı	B	EBDADDCEDDABDEDEABEC					
Cevaplarınız							

	S	D	Y	B%
Fizik	0	0	0	0
Fiziksel Niceliklerin Sınıflandırılması	1	0	0	0
Basınç ve basınç kuvveti kavramlarının katı, durgun sıvı ve gazlarda bağlı olduğu değişkenleri açıklar.	1	0	0	0
Katı maddedeki enerji iletim hızını etkileyen değişkenleri analiz eder.	1	0	0	0
Öteleme kinetik enerjisi, yer çekimi potansiyel enerjisi ve esneklik potansiyel enerjisinin bağlı olduğu değişkenleri ana	1	0	0	0
Katı maddedeki enerji iletim hızını etkileyen değişkenleri analiz eder.	1	0	0	0
Konum, alınan yol, yer değiştirme, hız ve hız kavramlarını birbirleri ile ilişkilendirir.	1	0	0	0
Elektrik enerjisi ve elektriksel güç kavramlarını ilişkilendirir.	1	0	0	0
Ses dalgaları ile ilgili temel kavramları örneklerle açıklar.	1	0	0	0
Kimya	0	0	0	0
Kimya Disiplinleri ve Kimyacıların Çalışma Alanları	1	0	0	0
Periyodik Özellikler	1	0	0	0
Güçlü Etkileşimler / Kovalent Bağ	1	0	0	0
Sıvılar	1	0	0	0
Çözeltilerde Derişim	1	0	0	0
Kimyasal Hesaplamalar / Miktar İçeren Problemler	1	0	0	0
Asitler ve Bazlar	1	0	0	0
Biyoloji	0	0	0	0
Karbohidratların genel özelliklerini ve çeşitlerini bilir.	1	0	0	0
Lizozomu ve görevlerini bilir.	1	0	0	0
Arkeleği tanıır ve genel özelliklerini açıklar.	1	0	0	0
Mitotik evreyi açıklar ve bu evrede gerçekleşen olayları bilir.	1	0	0	0
Kalıtımın genel esaslarını açıklar.	1	0	0	0
Güncel çevre sorunlarının sebeplerini ve olası sonuçlarını değerlendirir.	1	0	0	0

BİLGİ SARMAL TG TYT 2

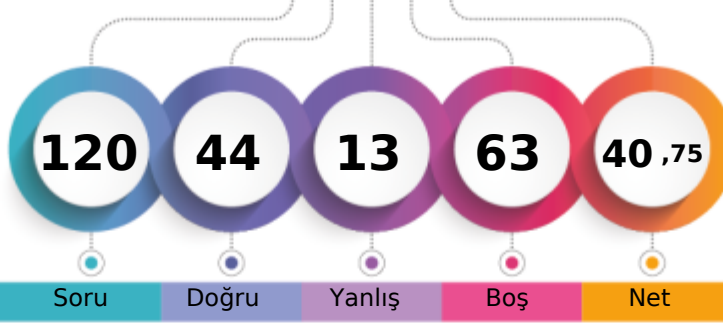

264,710 % 59,38

MANİSA / YUNUSEMRE
KEP AKADEMİMD - 0
ALEYNA ERGÜN

1. Öğrenci

Sizin yeriniz
(134701.)

Sonuncu Öğrenci

Soru Doğru Yanlış Boş Net

Şube Kurum İlçe İl Genel

Öğrenci Sıra No 25 351 448 1132 134701 % 59,38

Sınava Katılan Öğrenci Sayısı 39 533 674 2127 226853

		Soru	Doğru	Yanlış	Boş	Net	Başarı
TYT Türkçe		40	27	9	4	24,75	% 62
Cevap Anahtarı	B	ADACEBCDCCBACDDCCCEEDCCCEDEEEDBDDEACDE					
Cevaplarınız		ADACEBeDC b DCCDDedEaDCCdEcEEEDBDdCaC a					

	S	D	Y	B%
Türkçe	0	0	0	0
Metne Sözcük Yerleştirme	1	0	1	0
Sözcükte Anlam	1	1	0	100
Deyimler ve Atasözleri	1	1	0	100
Cümleyi Yorumlama ve Açıklama	2	2	0	100
Paragrafın Karşılık Olduğu Soruyu Belirleme	1	1	0	100
Parçadaki Cümlelerin İçerik ve Özellikleri	1	1	0	100
Virgül	1	1	0	100
Noktalamaya İşaretleri - Karma	1	0	0	0
Bitişik ve Ayrı Yazılan Kelimeler	1	0	1	0
Büyük Harflerin Yazılışı	1	1	0	100
Ad Söylü Sözcükler - Karma	1	0	0	0
Ekler ve Ek Çeşitleri	1	0	0	0
Sorularla Öğelerin Bulunması	1	0	1	0
Cümlelerin Öğeleri - Karma	1	0	0	0
Paragrafta Anlatım Akışını Bozan Cümle	1	1	0	100
Paragrafı İkiye Ayırma	1	1	0	100
Söz Öbeklerinde Anlam	1	1	0	100
Paragrafın Yorumlanması	1	1	0	100
Paragrafta Yardımcı Düşünceler	5	4	1	80
Paragrafa Özgü Soru Kökü	4	2	2	50
Düşünceyi Geliştirme Yolları	1	0	1	0
Paragrafta Boş Bırakılan Yerleri Tamamlama	4	3	1	75
Paragrafta Ana Düşünce (Ana Fikir)	1	1	0	100
Bir Paragrafa Bağlı Çoklu Sorular	6	5	1	83

	Soru	Doğru	Yanlış	Boş	Net	Başarı
Tarih-1	5	3	2	0	2,50	% 50
Coğrafya-1	5	2	1	2	1,75	% 35
Felsefe	5	5	0	0	5,00	% 100
Din Küll. ve Ahl. Bil.	5	3	0	2	3,00	% 60
Felsefe (Seçmeli)	5	0	0	5	0,00	% 0
TYT Sosyal	20	13	3	4	12,25	% 61
Cevap Anahtarı	B	ECADEBECADBECCABDCAEBADBEDE				
Cevaplarınız		ECAeC CAc ECCAB C EB				

	S	D	Y	B%
Tarih-1	0	0	0	0
İslamiyet öncesi dönemde Türklerin yaşadığı coğrafyalar ile hayat tarzları arasındaki ilişkiyi analiz eder.	1	0	1	0
Karahanlı ve Gazneli örneklerinden hareketle İslamiyet'in kabulünün Türk devleti yapısında ve toplumsal hayatta meyri	1	0	1	0
Avrupa'daki gelişmelerle ilgili olarak Osmanlı idari, askerî ve ekonomik yapısında meydana gelen gelişimleri analiz et	1	1	0	100
I. Dünya Savaşı'nın sonuçlarını Osmanlı Devleti ve Batılı devletler açısından değerlendirir.	1	1	0	100
Eğitim ve kültür alanındaki yapılan inkılapları ve gelişmeleri kavrar.	1	1	0	100
Coğrafya-1	0	0	0	0
Coğrafyanın konularını ve bölünmesini açıklar.	1	0	1	0
Türkiye'de görülen iklim tiplerinin özellikleri hakkında çıkarımlarda bulunur.	1	0	0	0
Ekonomik faaliyetleri temel özelliklerine göre ayırır eder.	1	0	0	0
Dünyadaki farklı bölge örneklerini, özellikleri ve bölge belirlemede kullanılan kriterler açısından değerlendirir.	1	1	0	100
Afetlerin dağılışı ile etkilerini ilişkilendirir.	1	1	0	100
Felsefe	0	0	0	0
Bilgi Felsefesi	1	1	0	100
Siyaset Felsefesi	1	1	0	100
Felsefenin İnsan ve Toplum Hayatındaki Rolü	1	1	0	100
Düşünme ve Akıl Yürütmenin Temel Kavramları	1	1	0	100
Bilim Felsefesi	1	1	0	100
Din Küll. ve Ahl. Bil.	0	0	0	0
Hz. Muhammed'in Örneği	1	1	0	100
Bilgi ve İnanç	1	1	0	100
İsim ve sıfatlarının yansımalarıyla Allah'ı tanıır.	1	0	0	0

		Soru	Doğru	Yanlış	Boş	Net	Başarı
TYT Matematik		40	0	0	40	0,00	% 0
Cevap Anahtarı	B	BCEBCDEBEBBEAEDDCCBCCEAEDEBCECDADDEDACBA					
Cevaplarınız							

	S	D	Y	B%
Matematik-1	0	0	0	0
Rasyonel Sayılar	1	0	0	0
Ondalık Sayılar	1	0	0	0
Üslü ifadeler	1	0	0	0
Kökü ifadeler	1	0	0	0
Dört İşlem Yeteneği	1	0	0	0
Birinci Dereceden Bir Bilinmeyenli Denklemler	1	0	0	0
Tek ve Çift Sayılar	1	0	0	0
MUTLAK DEĞER	1	0	0	0
Aralık Kavramı ve Basit Eşitsizlikler	1	0	0	0
Küme Kavramı ve Kümelere İşlemler	1	0	0	0
MANTIK	1	0	0	0
Fonksiyon Grafikleri	1	0	0	0
Sayı Basamakları	1	0	0	0
Bölme Kuralları	1	0	0	0
Asal Sayılar ve Aralarında Asal Sayılar	1	0	0	0
Merkezi Eğilim ve Yayılım Ölçüleri	1	0	0	0
Sayı Problemleri	3	0	0	0
Yüzde, Kar-Zarar Problemleri	2	0	0	0
Yaş Problemleri	1	0	0	0
Rutin Olmayan Problemler	3	0	0	0
Grafik Problemleri	1	0	0	0
Kesir Problemleri	1	0	0	0
Oran ve Orantı	1	0	0	0
Sayma Yöntemleri	1	0	0	0

	Soru	Doğru	Yanlış	Boş	Net	Başarı
Fizik	7	3	0	4	3,00	% 43
Kimya	7	0	1	6	-0,25	% 0
Biyoloji	6	1	0	5	1,00	% 17
TYT Fen	20	4	1	15	3,75	% 19
Cevap Anahtarı	B	EBDADDCCEDDABDEDEBEC				
Cevaplarınız		EB D a B				

	S	D	Y	B%
Fizik	0	0	0	0
Fiziksel Niceliklerin Sınıflandırılması	1	0	0	0
Basınç ve basınç kuvveti kavramlarının katı, durgun sıvı ve gazlarda bağlı olduğu değişkenleri açıklar.	1	0	0	0
Öteleme kinetik enerjisi, yer çekimi potansiyel enerjisi ve esneklik potansiyel enerjisinin bağlı olduğu değişkenleri ana	1	1	0	100
Katı maddedeki enerji iletim hızını etkileyen değişkenleri analiz eder.	1	1	0	100
Konum, alınan yol, yer değiştirme, sürat ve hız kavramlarını birbirleri ile ilişkilendirir.	1	0	0	0
Elektrik enerjisi ve elektriksel güç kavramlarını ilişkilendirir.	1	0	0	0
Ses dalgaları ile ilgili temel kavramları örneklerle açıklar.	1	1	0	100
Kimya	0	0	0	0
Kimya Disiplinleri ve Kimyacıların Çalışma Alanları	1	0	1	0
Periyodik Özellikler	1	0	0	0
Güçlü Etkileşimler / Kovalent Bağ	1	0	0	0
Sıvılar	1	0	0	0
Çözeltelerde Değişim	1	0	0	0
Kimyasal Hesaplamalar / Miktar İçeren Problemler	1	0	0	0
Astirler ve Bazılar	1	0	0	0
Biyoloji	0	0	0	0
Karbohidratların genel özelliklerini ve çeşitlerini bilir.	1	0	0	0
Lizozomu ve görevlerini bilir.	1	0	0	0
Arkeleri tanıır ve genel özelliklerini açıklar.	1	0	0	0
Mitotik evreyi açıklar ve bu evrede gerçekleşen olayları bilir.	1	0	0	0
Kalıtımın genel esaslarını açıklar.	1	0	0	0
Güncel çevre sorunlarının sebeplerini ve olası sonuçlarını değerlendirir.	1	1	0	100

BİLGİ SARMAL TG TYT 2

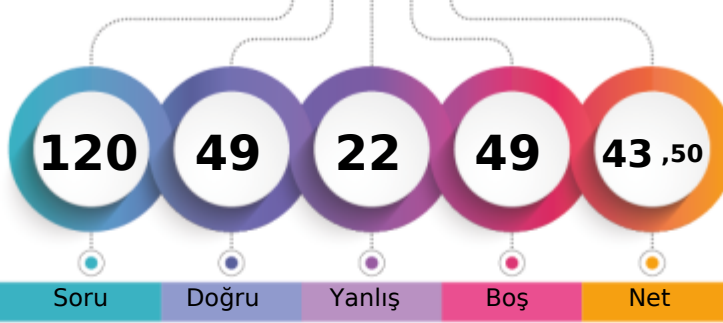

272,658 % 55,51

MANİSA / YUNUSEMRE
KEP AKADEMİMD - 0
ALYA ERTUĞRUL

1. Öğrenci

Sizin yeriniz
(125920.)

Sonuncu Öğrenci

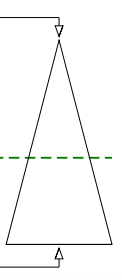

	Şube	Kurum	İlçe	İl	Genel
Öğrenci Sıra No	20	320	412	1010	125920 % 55,51
Sınava Katılan Öğrenci Sayısı	39	533	674	2127	226853

	Soru	Doğru	Yanlış	Boş	Net	Başarı
TYT Türkçe	40	27	11	2	24,25	% 61
Cevap Anahtarı	A	CDADACEBDECCBACDCCDDCCCEEDCCCEDEEEDBDDEAC				
Cevaplarınız		CDADACEBbaab b DCDDDCacEDaCCCEDEEEDBBDEba				

	S	D	Y	B	B%
Türkçe	0	0	0	0	0
Metne Sözcük Yerleştirme	1	1	0	0	100
Sözcükte Anlam	1	1	0	0	100
Deyimler ve Atasözleri	1	1	0	0	100
Cümleyi Yorumlama ve Açıklama	2	2	0	0	100
Paragrafın Karşılık Olduğu Soruyu Belirleme	1	1	0	0	100
Parçadaki Cümlelerin İçerik ve Özellikleri	1	1	0	0	100
Virgül	1	1	0	0	100
Noktalama İşaretleri - Karma	1	0	1	0	
Bitişik ve Ayrı Yazılan Kelimeler	1	0	1	0	
Büyük Harflerin Yazılışı	1	0	1	0	
Ad Soylu Sözcükler - Karma	1	0	1	0	
Ekler ve Ek Çeşitleri	1	0	0	0	
Sorularla Öğelerin Bulunması	1	0	1	0	
Cümlelerin Öğeleri - Karma	1	0	0	0	
Paragrafta Anlatım Akışını Bozan Cümle	1	1	0	0	100
Paragrafı İkiye Ayırma	1	1	0	0	100
Söz Öbeklerinde Anlam	1	1	0	0	100
Paragrafın Yorumlanması	1	1	0	0	100
Paragrafta Yardımcı Düşünceler	5	4	1	0	80
Paragrafa Özgü Soru Kökü	4	3	1	0	75
Düşünceyi Geliştirme Yolları	1	1	0	0	100
Paragrafta Boş Bırakılan Yerleri Tamamlama	4	3	1	0	75
Paragrafta Ana Düşünce (Ana Fikir)	1	1	0	0	100
Bir Paragrafa Bağlı Çoklu Sorular	6	3	3	0	50

	Soru	Doğru	Yanlış	Boş	Net	Başarı
Tarih-1	5	5	0	0	5,00	% 100
Coğrafya-1	5	2	3	0	1,25	% 25
Felsefe	5	3	2	0	2,50	% 50
Din Küll. ve Ahl. Bil.	5	4	0	1	4,00	% 80
Felsefe (Seçmeli)	5	0	0	5	0,00	% 0
TYT Sosyal	20	14	5	1	12,75	% 64
Cevap Anahtarı	A	DBECADEBECABAECCBEDCAEBADE				
Cevaplarınız		DBECADEdbABAEdEbe CA				

	S	D	Y	B	B%
Tarih-1	0	0	0	0	0
İslamiyet öncesi dönemde Türklerin yaşadığı coğrafyalar ile hayat tarzları arasındaki ilişkiyi analiz eder.	1	1	0	0	100
Karahanlı ve Gazneli örneklerinden hareketle İslamiyet'in kabulünün Türk devlet yapısında ve toplumsal hayatta meyri	1	1	0	0	100
Avrupa'daki gelişmelere bağlı olarak Osmanlı idari, askerî ve ekonomik yapısında meydana gelen değişimleri analiz et	1	1	0	0	100
I. Dünya Savaşı'nın sonuçlarını Osmanlı Devleti ve Batılı devletler açısından değerlendirir.	1	1	0	0	100
Eğitim ve kültür alanındaki yapılan inkılapları ve gelişmeleri kavrar.	1	1	0	0	100
Coğrafya-1	0	0	0	0	0
Coğrafyanın konularını ve bölümlenmesini açıklar.	1	1	0	0	100
Türkiye'de görülen iklim tiplerinin özellikleri hakkında çıkarımlarda bulunur.	1	0	1	0	
Ekonomik faaliyetleri temel özelliklerine göre ayırır eder.	1	0	1	0	
Dünyadaki farklı bölge örneklerini, özellikleri ve bölge belirlemede kullanılan kriterler açısından değerlendirir.	1	0	1	0	
Afetlerin dağılışı ile etkilerini ilişkilendirir.	1	1	0	0	100
Felsefe	0	0	0	0	0
Bilgi Felsefesi	1	1	0	0	100
Siyaset Felsefesi	1	1	0	0	100
Felsefenin İnsan ve Toplum Hayatındaki Rolü	1	1	0	0	100
Düşünme ve Akıl Yürütmenin Temel Kavramları	1	0	1	0	
Bilim Felsefesi	1	0	1	0	
Din Küll. ve Ahl. Bil.	0	0	0	0	0
Hz. Muhammed'in Örnekliliği	1	1	0	0	100
Bilgi ve İnanç	1	1	0	0	100
İsim ve sıfatlarının yansımalarıyla Allah'ı tanıır.	1	0	0	0	

	Soru	Doğru	Yanlış	Boş	Net	Başarı
Matematik-1	30	4	3	23	3,25	% 11
Geometri	10	0	0	10	0,00	% 0
TYT Matematik	40	4	3	33	3,25	% 8
Cevap Anahtarı	A	BEBCEBCEDECEBBAEEDDCCBCEAEEDBCABDADDEDAC				
Cevaplarınız		BE a E B b b				

	S	D	Y	B	B%
Matematik-1	0	0	0	0	0
Rasyonel Sayılar	1	1	0	0	100
Ondalık Sayılar	1	1	0	0	100
Üslü ifadeler	1	0	0	0	
Kökü ifadeler	1	0	0	0	
Dört İşlem Yeteneği	1	0	0	0	
Birinci Dereceden Bir Bilinmeyenli Denklemler	1	0	0	0	
Tek ve Çift Sayılar	1	0	1	0	
MUTLAK DEĞER	1	0	0	0	
Aralık Kavramı ve Basit Eşitsizlikler	1	1	0	0	100
Küme Kavramı ve Kümelerde İşlemler	1	0	0	0	
MANTIK	1	0	0	0	
Fonksiyon Grafikleri	1	0	0	0	
Sayı Basamakları	1	1	0	0	100
Bölme Kuralları	1	0	0	0	
Asal Sayılar ve Aralarında Asal Sayılar	1	0	1	0	
Merkezi Eğim ve Yayılım Ölçüleri	1	0	0	0	
Sayı Problemleri	3	0	0	0	
Yüzde, Kar-Zarar Problemleri	2	0	0	0	
Yaş Problemleri	1	0	0	0	
Rutin Olmayan Problemler	3	0	0	0	

	Soru	Doğru	Yanlış	Boş	Net	Başarı
Fizik	7	2	2	3	1,50	% 21
Kimya	7	1	0	6	1,00	% 14
Biyoloji	6	1	1	4	0,75	% 13
TYT Fen	20	4	3	13	3,25	% 16
Cevap Anahtarı	A	CDEBDADBDCEDDACEEDAB				
Cevaplarınız		b c D DB a B				

	S	D	Y	B	B%
Fizik	0	0	0	0	0
Fiziksel Niceliklerin Sınıflandırılması	1	0	1	0	
Basınç ve basınç kuvveti kavramlarının katı, durgun sıvı ve gazlarda bağlı olduğu değişkenleri açıklar.	1	0	0	0	
Öteleme kinetik enerjisi, yer çekimi potansiyel enerjisi ve esneklik potansiyel enerjisinin bağlı olduğu değişkenleri ana	1	0	1	0	
Katı maddedeki enerji iletim hızını etkileyen değişkenleri analiz eder.	1	0	0	0	
Konum, alınan yol, yer değiştirme, hız ve hız kavramlarını birbirleri ile ilişkilendirir.	1	1	0	0	100
Elektrik enerjisi ve elektriksel güç kavramlarını ilişkilendirir.	1	0	0	0	
Ses dalgaları ile ilgili temel kavramları örneklerle açıklar.	1	1	0	0	100
Kimya	0	0	0	0	0
Kimya Disiplinleri ve Kimyacıların Çalışma Alanları	1	1	0	0	100
Periyodik Özellikler	1	0	0	0	
Güçlü Etkileşimler / Kovalent Bağ	1	0	0	0	
Sıvılar	1	0	0	0	
Çözeltilerde Derişim	1	0	0	0	
Kimyasal Hesaplamalar / Miktar İçeren Problemler	1	0	0	0	
Astirler ve Bazılar	1	0	0	0	
Biyoloji	0	0	0	0	0
Karbohidratların genel özelliklerini ve çeşitlerini bilir.	1	0	1	0	
Lizozomu ve görevlerini bilir.	1	0	0	0	
Arkeleri tanıır ve genel özelliklerini açıklar.	1	0	0	0	
Mitotik evreyi açıklar ve bu evrede gerçekleşen olayları bilir.	1	0	0	0	
Kalıtımın genel esaslarını açıklar.	1	0	0	0	
Güncel çevre sorunlarının sebeplerini ve olası sonuçlarını değerlendirir.	1	1	0	0	100

BİLGİ SARMAL TG TYT 2

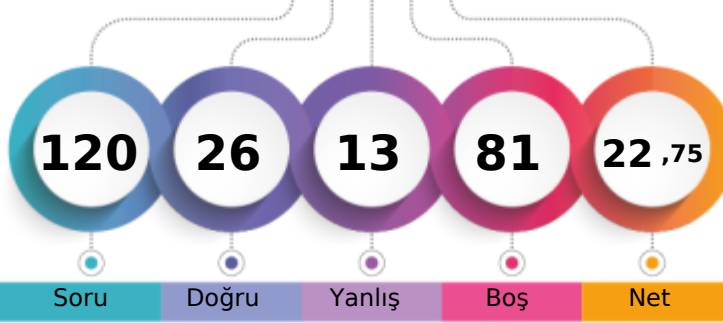

211,332 % 82,59

MANİSA / YUNUSEMRE
KEP AKADEMİMD - 0
ASLI PALA

1. Öğrenci

Sizin yeriniz
(187351.)

Sonuncu Öğrenci

Soru

Doğru

Yanlış

Boş

Net

Şube

Kurum

İlçe

İl

Genel

Öğrenci Sıra No

36

490

618

1747

187351 % 82,59

Sınava Katılan Öğrenci Sayısı

39

533

674

2127

226853

		Soru	Doğru	Yanlış	Boş	Net	Başarı	
TYT Türkçe		40	17	8	15	15,00	% 38	
Cevap Anahtarı	B	ADACEBCDCCBACDDCCCEEDCCCEDEEEDBDDEACDE						
Cevaplarınız		AaACEeCDC cCDbDdaE eE EED ACb						

	S	D	Y	B%
Türkçe	0	0	0	0
Metne Sözcük Yerleştirme	1	1	0	100
Sözcükte Anlam	1	1	0	100
Deyimler ve Atasözleri	1	1	0	100
Cümleyi Yorumlama ve Açıklama	2	1	1	50
Paragrafın Karşılık Olduğu Soruyu Belirleme	1	1	0	100
Parçadaki Cümlelerin İçerik ve Özellikleri	1	1	0	100
Virgül	1	0	1	0
Noktalamla İşaretleri - Karma	1	0	1	0
Bitişik ve Ayrı Yazılan Kelimeler	1	0	0	0
Büyük Harflerin Yazılışı	1	1	0	100
Ad Söylü Sözcükler - Karma	1	0	0	0
Ekler ve Ek Çeşitleri	1	0	0	0
Sorularla Öğelerin Bulunması	1	0	0	0
Cümlelerin Öğeleri - Karma	1	0	0	0
Paragrafta Anlatım Akışını Bozan Cümle	1	0	1	0
Paragrafı İkiye Ayırma	1	1	0	100
Söz Öbeklerinde Anlam	1	1	0	100
Paragrafın Yorumlanması	1	0	1	0
Paragrafta Yardımcı Düşünceler	5	4	1	80
Paragrafa Özgü Soru Kökü	4	0	1	0
Düşünceyi Geliştirme Yolları	1	0	0	0
Paragrafta Boş Bırakılan Yerleri Tamamlama	4	1	1	25
Paragrafta Ana Düşünce (Ana Fikir)	1	1	0	100
Bir Paragrafa Bağlı Çoklu Sorular	6	2	0	33

	Soru	Doğru	Yanlış	Boş	Net	Başarı
Tarih-1	5	3	2	0	2,50	% 50
Coğrafya-1	5	2	2	1	1,50	% 30
Felsefe	5	1	0	4	1,00	% 20
Din Küll. ve Ahl. Bil.	5	3	1	1	2,75	% 55
Felsefe (Seçmeli)	5	0	0	5	0,00	% 0
TYT Sosyal	20	9	5	6	7,75	% 39
Cevap Anahtarı	B	ECADBECADBECCABDCAEBADEBE				
Cevaplarınız		adADbaeAD B CAEC				

	S	D	Y	B%
Tarih-1	0	0	0	0
İslamiyet öncesi dönemde Türklerin yaşadığı coğrafyaları ile hayat tarzları arasındaki ilişkiyi analiz eder.	1	1	0	100
Karahanlı ve Gazneli örneklerinden hareketle İslamiyet'in kabulünün Türk devlet yapısında ve toplumsal hayatta meyri 1	1	1	0	100
Avrupa'daki gelişmelere bağlı olarak Osmanlı idari, askerî ve ekonomik yapısında meydana gelen değişimleri analiz eder	1	0	1	0
1. Dünya Savaşı'nın sonuçlarını Osmanlı Devleti ve Batılı devletler açısından değerlendirir.	1	0	1	0
Eğitim ve kültür alanındaki yapılan inkişaf ve gelişmeleri kavrar.	1	1	0	100
Coğrafya-1	0	0	0	0
Coğrafyanın konularını ve bölünmesini açıklar.	1	1	0	100
Türkiye'de görülen iklim tiplerinin özellikleri hakkında çıkarımlarda bulunur.	1	0	0	0
Ekonomik faaliyetleri temel özelliklerine göre ayırır eder.	1	0	1	0
Dünyadaki farklı bölge örneklerini, özellikleri ve bölge belirlemede kullanılan kriterler açısından değerlendirir.	1	0	1	0
Afetlerin dağılışı ile etkilerini ilişkilendirir.	1	1	0	100
Felsefe	0	0	0	0
Bilgi Felsefesi	1	1	0	100
Siyaset Felsefesi	1	0	0	0
Felsefenin İnsan ve Toplum Hayatındaki Rolü	1	0	0	0
Düşünme ve Akıl Yürütmenin Temel Kavramları	1	0	0	0
Bilim Felsefesi	1	0	0	0
Din Küll. ve Ahl. Bil.	0	0	0	0
Hz. Muhammed'in Örneği	1	0	1	0
Bilgi ve İnanç	1	1	0	100
İsim ve sıfatlarının yansımalarıyla Allah'ın tanır.	1	0	0	0

		Soru	Doğru	Yanlış	Boş	Net	Başarı
TYT Matematik		40	0	0	40	0,00	% 0
Cevap Anahtarı	B	BCEBCDEBEBBEAEDDCCBCCEAEDEBCECDADDEDACBA					
Cevaplarınız							

	S	D	Y	B%
Matematik-1	0	0	0	0
Rasyonel Sayılar	1	0	0	0
Ondalık Sayılar	1	0	0	0
Üslü ifadeler	1	0	0	0
Kökü ifadeler	1	0	0	0
Dört İşlem Yeteneği	1	0	0	0
Birinci Dereceden Bir Bilinmeyenli Denklemler	1	0	0	0
Tek ve Çift Sayılar	1	0	0	0
MUTLAK DEĞER	1	0	0	0
Aralık Kavramı ve Basit Eşitsizlikler	1	0	0	0
Küme Kavramı ve Kümelere İşlemler	1	0	0	0
MANTIK	1	0	0	0
Fonksiyon Grafikleri	1	0	0	0
Sayı Basamakları	1	0	0	0
Bölme Kuralları	1	0	0	0
Asal Sayılar ve Aralarında Asal Sayılar	1	0	0	0
Merkezi Eğilim ve Yayılım Ölçüleri	1	0	0	0
Sayı Problemleri	3	0	0	0
Yüzde, Kar-Zarar Problemleri	2	0	0	0
Yaş Problemleri	1	0	0	0
Rutin Olmayan Problemler	3	0	0	0
Grafik Problemleri	1	0	0	0
Kesir Problemleri	1	0	0	0
Oran ve Orantı	1	0	0	0
Sayma Yöntemleri	1	0	0	0

		Soru	Doğru	Yanlış	Boş	Net	Başarı
TYT Fen		20	0	0	20	0,00	% 0
Cevap Anahtarı	B	EBDADDCEDDABDEDEABEC					
Cevaplarınız							

	S	D	Y	B%
Fizik	0	0	0	0
Fiziksel Niceliklerin Sınıflandırılması	1	0	0	0
Basınç ve basınç kuvveti kavramlarının katı, durgun sıvı ve gazlarda bağlı olduğu değişkenleri açıklar.	1	0	0	0
Öteleme kinetik enerjisi, yer çekimi potansiyel enerjisi ve esneklik potansiyel enerjisinin bağlı olduğu değişkenleri ana	1	0	0	0
Katı maddedeki enerji iletim hızını etkileyen değişkenleri analiz eder.	1	0	0	0
Konum, alınan yol, yer değiştirme, hız ve hız kavramlarını birbirleri ile ilişkilendirir.	1	0	0	0
Elektrik enerjisi ve elektriksel güç kavramlarını ilişkilendirir.	1	0	0	0
Ses dalgaları ile ilgili temel kavramları örneklerle açıklar.	1	0	0	0
Kimya	0	0	0	0
Kimya Disiplinleri ve Kimyacıların Çalışma Alanları	1	0	0	0
Periyodik Özellikler	1	0	0	0
Güçlü Etkileşimler / Kovalent Bağ	1	0	0	0
Sıvılar	1	0	0	0
Çözeltilerde Derişim	1	0	0	0
Kimyasal Hesaplamalar / Miktar İçeren Problemler	1	0	0	0
Asitler ve Bazlar	1	0	0	0
Biyoloji	0	0	0	0
Karbohidratların genel özelliklerini ve çeşitlerini bilir.	1	0	0	0
Lizozomu ve görevlerini bilir.	1	0	0	0
Arkeoları tanıtır ve genel özelliklerini açıklar.	1	0	0	0
Mitotik evreyi açıklar ve bu evrede gerçekleşen olayları bilir.	1	0	0	0
Kalıtımın genel esaslarını açıklar.	1	0	0	0
Güncel çevre sorunlarının sebeplerini ve olası sonuçlarını değerlendirir.	1	0	0	0

BİLGİ SARMAL TG TYT 2

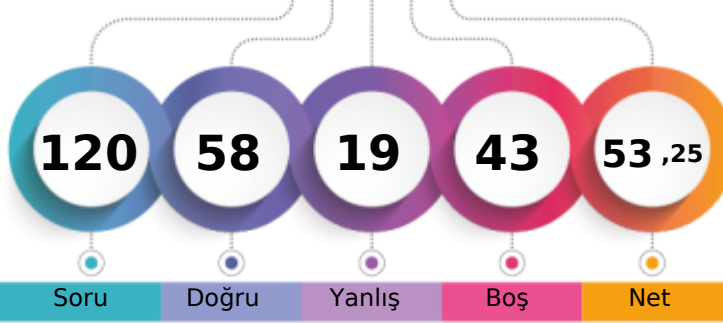

301,852 % 41,25

MANİSA / YUNUSEMRE
KEP AKADEMİMD - 0
AYÇA GÜNEYHAN

1. Öğrenci

Sizin yeriniz
(93578.)

Sonucu Öğrenci

Soru

Doğru

Yanlış

Boş

Net

Şube

Kurum

İlçe

İl

Genel

Öğrenci Sıra No

10

237

305

675

93578 % 41,25

Sınava Katılan Öğrenci Sayısı

39

533

674

2127

226853

		Soru	Doğru	Yanlış	Boş	Net	Başarı
TYT Türkçe		40	29	10	1	26,50	% 66
Cevap Anahtarı	A	CDADACEBDECCBACDCCDDCCCEDEEEDBDDDEAC					
Cevaplarınız		CDADACEBDaeCBA DCeDDeadEbaCCdDEEaBDDDEAC					

Türkçe	S	D	Y	B	%
Metne Sözcük Yerleştirme	1	1	0	0	100
Sözcükte Anlam	1	1	0	0	100
Deyimler ve Atasözleri	1	1	0	0	100
Cümleyi Yorumlama ve Açıklama	2	2	0	0	100
Paragrafın Karşılık Olduğu Soruyu Belirleme	1	1	0	0	100
Parçadaki Cümlelerin İçerik ve Özellikleri	1	1	0	0	100
Virgül	1	1	0	0	100
Noktalama İşaretleri - Karma	1	1	0	0	100
Bitişik ve Ayrı Yazılan Kelimeler	1	0	1	0	0
Büyük Harflerin Yazılışı	1	0	1	0	0
Ad Soylu Sözcükler - Karma	1	1	0	0	100
Ekler ve Ek Çeşitleri	1	1	0	0	100
Sorularla Öğelerin Bulunması	1	1	0	0	100
Cümlelerin Öğeleri - Karma	1	0	0	0	0
Paragrafta Anlatım Akışını Bozan Cümle	1	1	0	0	100
Paragrafı İkiye Ayırma	1	1	0	0	100
Söz Öbeklerinde Anlam	1	0	1	0	0
Paragrafın Yorumlanması	1	1	0	0	100
Paragrafta Yardımcı Düşünceler	5	2	3	0	40
Paragrafa Özgü Soru Kökü	4	2	2	0	50
Düşünceyi Geliştirme Yolları	1	1	0	0	100
Paragrafta Boş Bırakılan Yerleri Tamamlama	4	2	2	0	50
Paragrafta Ana Düşünce (Ana Fikir)	1	1	0	0	100
Bir Paragrafa Bağlı Çoklu Sorular	6	6	0	0	100

	Soru	Doğru	Yanlış	Boş	Net	Başarı
Tarih-1	5	2	3	0	1,25	% 25
Coğrafya-1	5	1	3	1	0,25	% 5
Felsefe	5	5	0	0	5,00	% 100
Din Küll. ve Ahl. Bil.	5	5	0	0	5,00	% 100
Felsefe (Seçmeli)	5	0	0	5	0,00	% 0
TYT Sosyal	20	13	6	1	11,50	% 58
Cevap Anahtarı	A	DBECADEBECABAECCBEDCAEBADE				
Cevaplarınız		eBAcDc abABAECCEBEDCA				

Tarih-1	S	D	Y	B	%
İslamiyet öncesi dönemde Türklerin yaşadığı coğrafyalar ile hayat tarzları arasındaki ilişkiyi analiz eder.	1	0	1	0	0
Karahanlı ve Gazneli örneklerinden hareketle İslamiyet'in kabulünün Türk devlet yapısında ve toplumsal hayatta meyri	1	1	0	0	100
Avrupa'daki gelişmelerle ilgili olarak Osmanlı idari, askerî ve ekonomik yapısında meydana gelen gelişimleri analiz et	1	0	1	0	0
I. Dünya Savaşı'nın sonuçlarını Osmanlı Devleti ve Batılı devletler açısından değerlendirir.	1	1	0	0	100
Eğitim ve kültür alanındaki yapılan inkılapları ve gelişmeleri kavrar.	1	0	1	0	0
Coğrafya-1	0	0	0	0	0
Coğrafyanın konularını ve bölünmesinin açıklar.	1	0	1	0	0
Türkiye'de görülen iklim tiplerinin özellikleri hakkında çıkarımlarda bulunur.	1	0	0	0	0
Ekonomik faaliyetleri temel özelliklerine göre ayırır eder.	1	0	1	0	0
Dünyadaki farklı bölge örneklerini, özellikleri ve bölge belirlemede kullanılan kriterler açısından değerlendirir.	1	0	1	0	0
Afetlerin dağılışı ile etkilerini ilişkilendirir.	1	1	0	0	100
Felsefe	0	0	0	0	0
Bilgi Felsefesi	1	1	0	0	100
Siyaset Felsefesi	1	1	0	0	100
Felsefenin İnsan ve Toplum Hayatındaki Rolü	1	1	0	0	100
Düşünme ve Akıl Yürütmenin Temel Kavramları	1	1	0	0	100
Bilim Felsefesi	1	1	0	0	100
Din Küll. ve Ahl. Bil.	0	0	0	0	0
Hz. Muhammed'in Örnekliliği	1	1	0	0	100
Bilgi ve İnanç	1	1	0	0	100
İsim ve sıfatlarının yansımalarıyla Allah'ı tanıır.	1	1	0	0	100

		Soru	Doğru	Yanlış	Boş	Net	Başarı
Matematik-1		30	9	1	20	8,75	% 29
Geometri		10	0	0	10	0,00	% 0
TYT Matematik		40	9	1	30	8,75	% 22
Cevap Anahtarı	A	BEBCEBCDECEBBAEDDCCBCEAEEDBCABDADDEDAC					
Cevaplarınız		BE C Cc E A D C B					

Matematik-1	S	D	Y	B	%
Rasyonel Sayılar	1	1	0	0	100
Ondalık Sayılar	1	1	0	0	100
Üslü ifadeler	1	0	0	0	0
Kökü ifadeler	1	1	0	0	100
Dört İşlem Yeteneği	1	0	0	0	0
Birinci Dereceden Bir Bilinmeyenli Denklemler	1	0	0	0	0
Tek ve Çift Sayılar	1	1	0	0	100
MUTLAK DEĞER	1	0	1	0	0
Aralık Kavramı ve Basit Eşitsizlikler	1	0	0	0	0
Küme Kavramı ve Kümelerde İşlemler	1	0	0	0	0
MANTIK	1	1	0	0	100
Fonksiyon Grafikleri	1	0	0	0	0
Sayı Basamakları	1	0	0	0	0
Bölme Kuralları	1	0	0	0	0
Asal Sayılar ve Aralarında Asal Sayılar	1	1	0	0	100
Merkezi Eğilim ve Yayılım Ölçüleri	1	0	0	0	0
Sayı Problemleri	3	1	0	33	
Yüzde, Kar-Zarar Problemleri	2	0	0	0	0
Yaş Problemleri	1	1	0	0	100
Rutin Olmayan Problemler	3	1	0	33	

	Soru	Doğru	Yanlış	Boş	Net	Başarı
Fizik	7	3	1	3	2,75	% 39
Kimya	7	1	1	5	0,75	% 11
Biyoloji	6	3	0	3	3,00	% 50
TYT Fen	20	7	2	11	6,50	% 33
Cevap Anahtarı	A	CDEBDADBDCEDDACEEDAB				
Cevaplarınız		b BD DB e DAB				

Fizik	S	D	Y	B	%
Fiziksel Niceliklerin Sınıflandırılması	1	0	1	0	0
Basınç ve basınç kuvveti kavramlarının katı, durgun sıvı ve gazlarda bağlı olduğu değişkenleri açıklar.	1	0	0	0	0
Öteleme kinetik enerjisi, yer çekimi potansiyel enerjisi ve esneklik potansiyel enerjisinin bağlı olduğu değişkenleri ana	1	0	0	0	0
Katı maddedeki enerji iletim hızını etkileyen değişkenleri analiz eder.	1	1	0	0	100
Konum, alınan yol, yer değiştirme, hız ve hız kavramlarını birbirleri ile ilişkilendirir.	1	1	0	0	100
Elektrik enerjisi ve elektriksel güç kavramlarını ilişkilendirir.	1	0	0	0	0
Sev dalgaları ile ilgili temel kavramları örneklerle açıklar.	1	1	0	0	100
Kimya	0	0	0	0	0
Kimya Disiplinleri ve Kimyacıların Çalışma Alanları	1	1	0	0	100
Periyodik Özellikler	1	0	0	0	0
Güçlü Etkileşimler / Kovalent Bağ	1	0	1	0	0
Sıvılar	1	0	0	0	0
Çözeltilerde Derişim	1	0	0	0	0
Kimyasal Hesaplamalar / Miktar İçeren Problemler	1	0	0	0	0
Astirler ve Bazılar	1	0	0	0	0
Biyoloji	0	0	0	0	0
Karbohidratların genel özelliklerini ve çeşitlerini bilir.	1	0	0	0	0
Lizozomu ve görevlerini bilir.	1	0	0	0	0
Arkeleri tanıır ve genel özelliklerini açıklar.	1	0	0	0	0
Mitotik evreyi açıklar ve bu evrede gerçekleşen olayları bilir.	1	1	0	0	100
Kalıtımın genel esaslarını açıklar.	1	1	0	0	100
Güncel çevre sorunlarının sebeplerini ve olası sonuçlarını değerlendirir.	1	1	0	0	100

BİLGİ SARMAL TG TYT 2



325,575

%

30,62

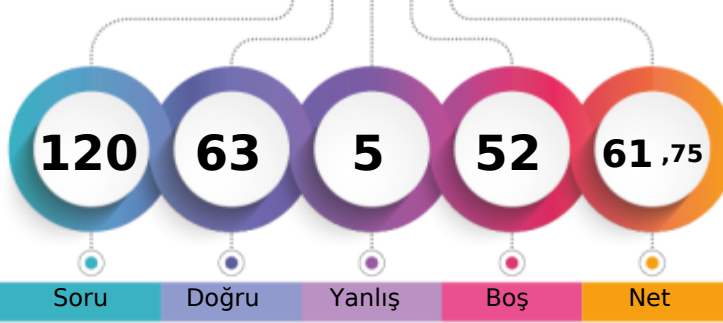
MANİSA / YUNUSEMRE
KEP AKADEMİMD - 0
AYŞE NAZ TURAN

1. Öğrenci

Sizin yeriniz
(69464.)

Sonuncu Öğrenci

Soru

Doğru

Yanlış

Boş

Net

Şube

Kurum

İlçe

İl

Genel

Öğrenci Sıra No

5

175

234

496

69464 % 30,62

Sınava Katılan Öğrenci Sayısı

39

533

674

2127

226853

	Soru	Doğru	Yanlış	Boş	Net	Başarı
TYT Türkçe	40	37	2	1	36,50	% 91
Cevap Anahtarı	A CDADACEBDECCBACDCCDDCCCEEDCCCEDEEEDBDDEAC					
Cevaplarınız	CDADACEBa bCBACDCCDDCCCEEDCCCEDEEEDBDDEAC					

	S	D	Y	B	B%
Türkçe	0	0	0	0	0
Metne Sözcük Yerleştirme	1	1	0	100	
Sözcükte Anlam	1	1	0	100	
Deyimler ve Atasözleri	1	1	0	100	
Cümleyi Yorumlama ve Açıklama	2	2	0	100	
Paragrafın Karşılık Olduğu Soruyu Belirleme	1	1	0	100	
Parçadaki Cümlelerin İçerik ve Özellikleri	1	1	0	100	
Virgül	1	1	0	100	
Noktalama İşaretleri - Karma	1	0	1	0	
Bitişik ve Ayrı Yazılan Kelimeler	1	0	0	0	
Büyük Harflerin Yazılışı	1	0	1	0	
Ad Soylu Sözcükler - Karma	1	1	0	100	
Ekler ve Ek Çeşitleri	1	1	0	100	
Sorularla Öğelerin Bulunması	1	1	0	100	
Cümlelerin Öğeleri - Karma	1	1	0	100	
Paragrafta Anlatım Akışını Bozan Cümle	1	1	0	100	
Paragrafı İkiye Ayırma	1	1	0	100	
Söz Öbeklerinde Anlam	1	1	0	100	
Paragrafın Yorumlanması	1	1	0	100	
Paragrafta Yardımcı Düşünceler	5	5	0	100	
Paragrafa Özgü Soru Kökü	4	4	0	100	
Düşünceyi Geliştirme Yolları	1	1	0	100	
Paragrafta Boş Bırakılan Yerleri Tamamlama	4	4	0	100	
Paragrafta Ana Düşünce (Ana Fikir)	1	1	0	100	
Bir Paragrafa Bağlı Çoklu Sorular	6	6	0	100	

	Soru	Doğru	Yanlış	Boş	Net	Başarı
Tarih-1	5	4	0	1	4,00	% 80
Coğrafya-1	5	2	0	3	2,00	% 40
Felsefe	5	5	0	0	5,00	% 100
Din Küll. ve Ahl. Bil.	5	3	0	2	3,00	% 60
Felsefe (Seçmeli)	5	0	0	5	0,00	% 0
TYT Sosyal	20	14	0	6	14,00	% 70
Cevap Anahtarı	A DBECADEBECABAECCBEDCAEBADE					
Cevaplarınız	D ECADB BAECCE B C					

	S	D	Y	B	B%
Tarih-1	0	0	0	0	0
İslamiyet öncesi dönemde Türklerin yaşadığı coğrafyalar ile hayat tarzları arasındaki ilişkiyi analiz eder.	1	1	0	100	
Karahanlı ve Gazneli örneklerinden hareketle İslamiyet'in kabulünün Türk devlet yapısında ve toplumsal hayatta meyri	1	0	0	0	
Avrupa'daki gelişmelere bağlı olarak Osmanlı idari, askerî ve ekonomik yapısında meydana gelen değişimleri analiz et	1	1	0	100	
I. Dünya Savaşı'nın sonuçlarını Osmanlı Devleti ve Batılı devletler açısından değerlendirir.	1	1	0	100	
Eğitim ve kültür alanındaki yapılan inkişaf ve gelişmeleri kavrar.	1	1	0	100	
Coğrafya-1	0	0	0	0	0
Coğrafyanın konularını ve bölümlenmesini açıklar.	1	1	0	100	
Türkiye'de görülen iklim tiplerinin özellikleri hakkında çıkarımlarda bulunur.	1	1	0	100	
Ekonomik faaliyetleri temel özelliklerine göre ayırır eder.	1	0	0	0	
Dünyadaki farklı bölge örneklerini, özellikleri ve bölge belirlemede kullanılan kriterler açısından değerlendirir.	1	0	0	0	
Afetlerin dağılışı ile etkilerini ilişkilendirir.	1	0	0	0	
Felsefe	0	0	0	0	0
Bilgi Felsefesi	1	1	0	100	
Siyaset Felsefesi	1	1	0	100	
Felsefenin İnsan ve Toplum Hayatındaki Rolü	1	1	0	100	
Düşünme ve Akıl Yürütmenin Temel Kavramları	1	1	0	100	
Bilim Felsefesi	1	1	0	100	
Din Küll. ve Ahl. Bil.	0	0	0	0	0
Hz. Muhammed'in Örnekliliği	1	1	0	100	
Bilgi ve İnanç	1	1	0	100	
İsim ve sıfatlarının yansımalarıyla Allah'ı tanıır.	1	0	0	0	

	Soru	Doğru	Yanlış	Boş	Net	Başarı
Matematik-1	30	10	3	17	9,25	% 31
Geometri	10	0	0	10	0,00	% 0
TYT Matematik	40	10	3	27	9,25	% 23
Cevap Anahtarı	A BEBCEBCDECEBBAEDDCCBCEAEEDBCABDADDEDAC					
Cevaplarınız	BEB b E BE a CC CEb					

	S	D	Y	B	B%
Matematik-1	0	0	0	0	0
Rasyonel Sayılar	1	1	0	100	
Ondalık Sayılar	1	1	0	100	
Üstlü ifadeler	1	1	0	100	
Kökü ifadeler	1	0	0	0	
Dört İşlem Yeteneği	1	0	0	0	
Birinci Dereceden Bir Bilinmeyenli Denklemler	1	0	0	0	
Tek ve Çift Sayılar	1	0	1	0	
MUTLAK DEĞER	1	0	0	0	
Aralık Kavramı ve Basit Eşitsizlikler	1	1	0	100	
Küme Kavramı ve Kümelerde İşlemler	1	0	0	0	
MANTIK	1	0	0	0	
Fonksiyon Grafikleri	1	0	0	0	
Sayı Basamakları	1	1	0	100	
Bölme Kuralları	1	1	0	100	
Asal Sayılar ve Aralarında Asal Sayılar	1	0	0	0	
Merkezi Eğilim ve Yayılım Ölçüleri	1	0	1	0	
Sayı Problemleri	3	1	0	33	
Yüzde, Kar-Zarar Problemleri	2	0	1	0	
Yaş Problemleri	1	1	0	100	
Rutin Olmayan Problemler	3	1	0	33	

	Soru	Doğru	Yanlış	Boş	Net	Başarı
Fizik	7	1	0	6	1,00	% 14
Kimya	7	0	0	7	0,00	% 0
Biyoloji	6	1	0	5	1,00	% 17
TYT Fen	20	2	0	18	2,00	% 10
Cevap Anahtarı	A CDEBDADBDCEDDACEEDAB					
Cevaplarınız	D B					

	S	D	Y	B	B%
Fizik	0	0	0	0	0
Fiziksel Niceliklerin Sınıflandırılması	1	0	0	0	
Basınç ve basınç kuvveti kavramlarının katı, durgun sıvı ve gazlarda bağlı olduğu değişkenleri açıklar.	1	0	0	0	
Öteleme kinetik enerjisi, yer çekimi potansiyel enerjisi ve esneklik potansiyel enerjisinin bağlı olduğu değişkenleri ana	1	0	0	0	
Katı maddedeki enerji iletim hızını etkileyen değişkenleri analiz eder.	1	0	0	0	
Konum, alınan yol, yer değiştirme, hız ve hız kavramlarını birbirleri ile ilişkilendirir.	1	1	0	100	
Elektrik enerjisi ve elektriksel güç kavramlarını ilişkilendirir.	1	0	0	0	
Ses dalgaları ile ilgili temel kavramları örneklerle açıklar.	1	0	0	0	
Kimya	0	0	0	0	0
Kimya Disiplinleri ve Kimyacıların Çalışma Alanları	1	0	0	0	
Periyodik Özellikler	1	0	0	0	
Güçlü Etkileşimler / Kovalent Bağ	1	0	0	0	
Sıvılar	1	0	0	0	
Çözeltelerde Derişim	1	0	0	0	
Kimyasal Hesaplamalar / Miktar İçeren Problemler	1	0	0	0	
Asitler ve Bazlar	1	0	0	0	
Biyoloji	0	0	0	0	0
Karbohidratların genel özelliklerini ve çeşitlerini bilir.	1	0	0	0	
Lizozomu ve görevlerini bilir.	1	0	0	0	
Arkeleri tanıır ve genel özelliklerini açıklar.	1	0	0	0	
Mitotik evreyi açıklar ve bu evrede gerçekleşen olayları bilir.	1	0	0	0	
Kalıtımın genel esaslarını açıklar.	1	0	0	0	
Güncel çevre sorunlarının sebeplerini ve olası sonuçlarını değerlendirir.	1	1	0	100	

BİLGİ SARMAL TG TYT 2

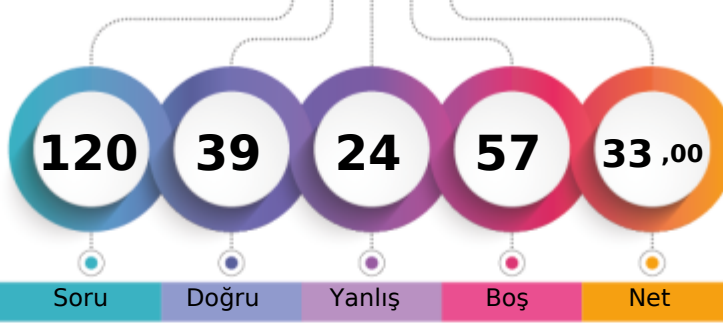

241,210 % 70,64

MANİSA / YUNUSEMRE
KEP AKADEMİMD - 0
AZRA ÇELİK

1. Öğrenci

Sizin yeriniz
(160240.)

Sonuncu Öğrenci

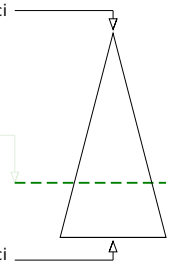

Soru Doğru Yanlış Boş Net

Şube Kurum İlçe İl Genel

Öğrenci Sıra No 32 423 534 1442 160240 % 70,64

Sınava Katılan Öğrenci Sayısı 39 533 674 2127 226853

	Soru	Doğru	Yanlış	Boş	Net	Başarı
TYT Türkçe	40	25	12	3	22,00	% 55
Cevap Anahtarı	A	CDADACEBDECCBACDCCDDCCCEEDCCCEDEEEDBDDEAC				
Cevaplarınız		CabaACEBbce e DCDDdEEaCCCEDEEEDBDDEcd				

	S	D	Y	B%
Türkçe	0	0	0	0
Metne Sözcük Yerleştirme	1	1	0	100
Sözcükte Anlam	1	0	1	0
Deyimler ve Atasözleri	1	0	1	0
Cümleyi Yorumlama ve Açıklama	2	1	1	50
Paragrafın Karşılık Olduğu Soruyu Belirleme	1	1	0	100
Parçadaki Cümlelerin İçerik ve Özellikleri	1	1	0	100
Virgül	1	1	0	100
Noktalama İşaretleri - Karma	1	0	1	0
Bitişik ve Ayrı Yazılan Kelimeler	1	0	1	0
Büyük Harflerin Yazılışı	1	0	1	0
Ad Söylü Sözcükler - Karma	1	0	0	0
Ekler ve Ek Çeşitleri	1	0	0	0
Sorularla Öğelerin Bulunması	1	0	1	0
Cümlelerin Öğeleri - Karma	1	0	0	0
Paragrafta Anlatım Akışını Bozan Cümle	1	1	0	100
Paragrafı İkiye Ayırma	1	1	0	100
Söz Öbeklerinde Anlam	1	1	0	100
Paragrafın Yorumlanması	1	1	0	100
Paragrafta Yardımcı Düşünceler	5	4	1	80
Paragrafa Özgü Soru Kökü	4	2	2	50
Düşünceyi Geliştirme Yolları	1	1	0	100
Paragrafta Boş Bırakılan Yerleri Tamamlama	4	4	0	100
Paragrafta Ana Düşünce (Ana Fikir)	1	1	0	100
Bir Paragrafa Bağlı Çoklu Sorular	6	4	2	67

	Soru	Doğru	Yanlış	Boş	Net	Başarı
Matematik-1	30	3	3	24	2,25	% 8
Geometri	10	0	0	10	0,00	% 0
TYT Matematik	40	3	3	34	2,25	% 6
Cevap Anahtarı	A	BEBCEBCECEBBAEDDCCBCEAEEDBCABDADDEDAC				
Cevaplarınız		BE d eDc				

	S	D	Y	B%
Matematik-1	0	0	0	0
Rasyonel Sayılar	1	1	0	100
Ondalık Sayılar	1	1	0	100
Üslü İfadeler	1	0	0	0
Kökü İfadeler	1	0	0	0
Dört İşlem Yeteneği	1	0	1	0
Birinci Dereceden Bir Bilinmeyenli Denklemler	1	0	0	0
Tek ve Çift Sayılar	1	0	1	0
MUTLAK DEĞER	1	1	0	100
Aralık Kavramı ve Basit Eşitsizlikler	1	0	1	0
Küme Kavramı ve Kümelerde İşlemler	1	0	0	0
MANTIK	1	0	0	0
Fonksiyon Grafikleri	1	0	0	0
Sayı Basamakları	1	0	0	0
Bölme Kuralları	1	0	0	0
Asal Sayılar ve Aralarında Asal Sayılar	1	0	0	0
Merkezî Eğilim ve Yayılım Ölçüleri	1	0	0	0
Sayı Problemleri	3	0	0	0
Yüzde, Kar-Zarar Problemleri	2	0	0	0
Yaş Problemleri	1	0	0	0
Rutin Olmayan Problemler	3	0	0	0

	Soru	Doğru	Yanlış	Boş	Net	Başarı
Tarih-1	5	3	2	0	2,50	% 50
Coğrafya-1	5	2	3	0	1,25	% 25
Felsefe	5	3	2	0	2,50	% 50
Din Küll. ve Ahl. Bil.	5	3	2	0	2,50	% 50
Felsefe (Seçmeli)	5	0	0	5	0,00	% 0
TYT Sosyal	20	11	9	0	8,75	% 44
Cevap Anahtarı	A	DBECADEBECABAECCEBDECAEBADE				
Cevaplarınız		eBEBaCdbCacAeGCBECcD				

	S	D	Y	B%
Tarih-1	0	0	0	0
İslamiyet öncesi dönemde Türklerin yaşadığı coğrafyaları ile hayat tarzları arasındaki ilişkiyi analiz eder.	1	0	1	0
Karahanlı ve Gazneli örneklerinden hareketle İslamiyet'in kabulünün Türk devlet yapısında ve toplumsal hayatta meyri	1	1	0	100
Avrupa'daki gelişmelere bağlı olarak Osmanlı idari, askerî ve ekonomik yapısında meydana gelen değişimleri analiz eder	1	1	0	100
I. Dünya Savaşı'nın sonuçlarını Osmanlı Devleti ve Batılı devletler açısından değerlendirir.	1	0	1	0
Eğitim ve kültür alanındaki yapılan inkılapları ve gelişmeleri kavrar.	1	1	0	100
Coğrafya-1	0	0	0	0
Coğrafyanın konularını ve bölünmesinin açıklar.	1	0	1	0
Türkiye'de görülen iklim tiplerinin özellikleri hakkında çıkarımlarda bulunur.	1	0	1	0
Ekonomik faaliyetleri temel özelliklerine göre ayırır eder.	1	0	1	0
Dünyadaki farklı bölge örneklerini, özellikleri ve bölge belirlemede kullanılan kriterler açısından değerlendirir.	1	1	0	100
Afetlerin dağılışı ile etkilerini ilişkilendirir.	1	1	0	100
Felsefe	0	0	0	0
Bilgi Felsefesi	1	0	1	0
Siyaset Felsefesi	1	1	0	100
Felsefenin İnsan ve Toplum Hayatındaki Rolü	1	1	0	100
Düşünme ve Akıl Yürütmenin Temel Kavramları	1	0	1	0
Bilim Felsefesi	1	1	0	100
Din Küll. ve Ahl. Bil.	0	0	0	0
Hz. Muhammed'in Örneğiği	1	1	0	100
Bilgi ve İnanç	1	1	0	100
İsim ve sıfatlarının yansımalarıyla Allah'ın tanır.	1	0	1	0

	Soru	Doğru	Yanlış	Boş	Net	Başarı
TYT Fen	20	0	0	20	0,00	% 0
Cevap Anahtarı	A	CDEBDADBCEDDACEEDAB				
Cevaplarınız						

	S	D	Y	B%
Fizik	0	0	0	0
Fiziksel Niceliklerin Sınıflandırılması	1	0	0	0
Basınç ve basınç kuvveti kavramlarının katı, durgun sıvı ve gazlarda bağlı olduğu değişkenleri açıklar.	1	0	0	0
Öteleme kinetik enerjisi, yer çekimi potansiyel enerjisi ve esneklik potansiyel enerjisinin bağlı olduğu değişkenleri ana	1	0	0	0
Katı maddedeki enerji iletim hızını etkileyen değişkenleri analiz eder.	1	0	0	0
Konum, alınan yol, yer değiştirme, sürat ve hız kavramlarını birbirleri ile ilişkilendirir.	1	0	0	0
Elektrik enerjisi ve elektriksel güç kavramlarını ilişkilendirir.	1	0	0	0
Ses dalgaları ile ilgili temel kavramları örneklerle açıklar.	1	0	0	0
Kimya	0	0	0	0
Kimya Disiplinleri ve Kimyacıların Çalışma Alanları	1	0	0	0
Periyodik Özellikler	1	0	0	0
Güçlü Etkileşimler / Kovalent Bağ	1	0	0	0
Sıvılar	1	0	0	0
Çözeltilerde Derişim	1	0	0	0
Kimyasal Hesaplamalar / Miktar İçeren Problemler	1	0	0	0
Asitler ve Bazlar	1	0	0	0
Biyoloji	0	0	0	0
Karbohidratların genel özelliklerini ve çeşitlerini bilir.	1	0	0	0
Lizozomu ve görevlerini bilir.	1	0	0	0
Arkeleleri tanıtır ve genel özelliklerini açıklar.	1	0	0	0
Mitotik evreyi açıklar ve bu evrede gerçekleşen olayları bilir.	1	0	0	0
Kalıtımın genel esaslarını açıklar.	1	0	0	0
Güncel çevre sorunlarının sebeplerini ve olası sonuçlarını değerlendirir.	1	0	0	0

BİLGİ SARMAL TG TYT 2

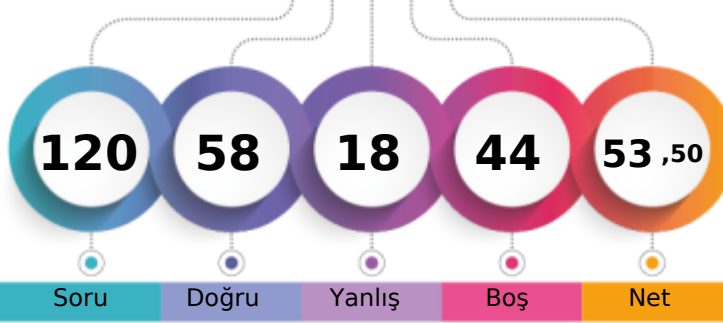

301,525 % 41,39

MANİSA / YUNUSEMRE
KEP AKADEMİMD - 0
BEGUM ULU

1. Öğrenci

Sizin yeriniz
(93890.)

Sonuncu Öğrenci

Soru Doğru Yanlış Boş Net

Şube Kurum İlçe İl Genel

Öğrenci Sıra No 11 239 308 678 93890 % 41,39

Sınava Katılan Öğrenci Sayısı 39 533 674 2127 226853

		Soru	Doğru	Yanlış	Boş	Net	Başarı	
TYT Türkçe		40	32	8	0	30,00	% 75	
Cevap Anahtarı	B	ADACEBCDCCBACDCDDCCCEEDCCCEDEEEDBDDEACDE						
Cevaplarınız		AaACEBEadCBACDCDDCCCEEDaCCEDEEEDBDDaACba						

	S	D	Y	B	%
Türkçe	0	0	0	0	0
Metne Sözcük Yerleştirme	1	0	1	0	0
Sözcükte Anlam	1	0	1	0	0
Deyimler ve Atasözleri	1	1	0	100	
Cümleyi Yorumlama ve Açıklama	2	1	1	50	
Paragrafın Karşılık Olduğu Soruyu Belirleme	1	1	0	100	
Parçadaki Cümlelerin İçerik ve Özellikleri	1	1	0	100	
Virgül	1	1	0	100	
Noktalama İşaretleri - Karma	1	0	1	0	
Bitişik ve Ayrı Yazılan Kelimeler	1	0	1	0	
Büyük Harflerin Yazılışı	1	0	1	0	
Ad Soylu Sözcükler - Karma	1	1	0	100	
Ekler ve Ek Çeşitleri	1	1	0	100	
Sorularla Öğelerin Bulunması	1	1	0	100	
Cümlelerin Öğeleri - Karma	1	1	0	100	
Paragrafta Anlatım Akışını Bozan Cümle	1	1	0	100	
Paragrafı İkiye Ayırma	1	1	0	100	
Söz Öbeklerinde Anlam	1	1	0	100	
Paragrafın Yorumlanması	1	1	0	100	
Paragrafta Yardımcı Düşünceler	5	5	0	100	
Paragrafa Özgü Soru Kökü	4	4	0	100	
Düşünceyi Geliştirme Yolları	1	1	0	100	
Paragrafta Boş Bırakılan Yerleri Tamamlama	4	3	1	75	
Paragrafta Ana Düşünce (Ana Fikir)	1	1	0	100	
Bir Paragrafa Bağlı Çoklu Sorular	6	5	1	83	

	Soru	Doğru	Yanlış	Boş	Net	Başarı
Tarih-1	5	4	1	0	3,75	% 75
Coğrafya-1	5	1	4	0	0,00	% 0
Felsefe	5	5	0	0	5,00	% 100
Din Kült. ve Ahl. Bil.	5	3	0	2	3,00	% 60
Felsefe (Seçmeli)	5	0	0	5	0,00	% 0
TYT Sosyal	20	13	5	2	11,75	% 59
Cevap Anahtarı	B	ECADBEACADBECCABDCAEBADEBE				
Cevaplarınız		aCADBdaAccECCAB C EB				

	S	D	Y	B	%
Tarih-1	0	0	0	0	0
İslamiyet öncesi dönemde Türklerin yaşadığı coğrafyalar ile hayat tarzları arasındaki ilişkiyi analiz eder.	1	1	0	100	
Karahanlı ve Gazneli örneklerinden hareketle İslamiyet'in kabulünün Türk devlet yapısında ve toplumsal hayatta meyri	1	1	0	100	
Avrupa'daki gelişmelere bağlı olarak Osmanlı idari, askerî ve ekonomik yapısında meydana gelen gelişimleri analiz et	1	0	1	0	
I. Dünya Savaşı'nın sonuçlarını Osmanlı Devleti ve Batılı devletler açısından değerlendirir.	1	1	0	100	
Eğitim ve kültür alanındaki yapılan inkılapları ve gelişmeleri kavrar.	1	1	0	100	
Coğrafya-1	0	0	0	0	0
Coğrafyanın konularını ve bölümlenmesini açıklar.	1	0	1	0	
Türkiye'de görülen iklim tiplerinin özellikleri hakkında çıkarımlarda bulunur.	1	0	1	0	
Ekonomik faaliyetleri temel özelliklerine göre ayırır eder.	1	0	1	0	
Dünyadaki farklı bölge örneklerini, özellikleri ve bölge belirlemede kullanılan kriterler açısından değerlendirir.	1	0	1	0	
Afetlerin dağılışı ile etkilerini ilişkilendirir.	1	1	0	100	
Felsefe	0	0	0	0	0
Bilgi Felsefesi	1	1	0	100	
Siyaset Felsefesi	1	1	0	100	
Felsefenin İnsan ve Toplum Hayatındaki Rolü	1	1	0	100	
Düşünme ve Akıl Yürütmenin Temel Kavramları	1	1	0	100	
Bilim Felsefesi	1	1	0	100	
Din Kült. ve Ahl. Bil.	0	0	0	0	0
Hz. Muhammed'in Örnekliliği	1	1	0	100	
Bilgi ve İnanç	1	1	0	100	
İsim ve sıfatlarının yansımalarıyla Allah'ı tanıır.	1	0	0	0	

		Soru	Doğru	Yanlış	Boş	Net	Başarı
Matematik-1		30	11	5	14	9,75	% 33
Geometri		10	0	0	10	0,00	% 0
TYT Matematik		40	11	5	24	9,75	% 24
Cevap Anahtarı	B	BCEBCDEBEBBBAEDDCCBCCEAEBCCEADDEDEDACBA					
Cevaplarınız		B CDEBE Ac DaCb C E cd					

	S	D	Y	B	%
Matematik-1	0	0	0	0	0
Rasyonel Sayılar	1	1	0	100	
Ondalık Sayılar	1	1	0	100	
Üslü ifadeler	1	1	0	100	
Kökü ifadeler	1	0	0	0	
Dört İşlem Yeteneği	1	0	0	0	
Birinci Dereceden Bir Bilinmeyenli Denklemler	1	0	0	0	
Tek ve Çift Sayılar	1	1	0	100	
MUTLAK DEĞER	1	1	0	100	
Aralık Kavramı ve Basit Eşitsizlikler	1	0	1	0	
Küme Kavramı ve Kümelerde İşlemler	1	0	1	0	
MANTIK	1	1	0	100	
Fonksiyon Grafikleri	1	0	0	0	
Sayı Basamakları	1	0	0	0	
Bölme Kuralları	1	0	0	0	
Asal Sayılar ve Aralarında Asal Sayılar	1	1	0	100	
Merkezi Eğilim ve Yayılım Ölçüleri	1	0	1	0	
Sayı Problemleri	3	1	0	33	
Yüzde, Kar-Zarar Problemleri	2	0	1	0	
Yaş Problemleri	1	1	0	100	
Rutin Olmayan Problemler	3	0	1	0	

	Soru	Doğru	Yanlış	Boş	Net	Başarı
Fizik	7	1	0	6	1,00	% 14
Kimya	7	0	0	7	0,00	% 0
Biyoloji	6	1	0	5	1,00	% 17
TYT Fen	20	2	0	18	2,00	% 10
Cevap Anahtarı	B	EBDADDCCEDDABDEDEABEC				
Cevaplarınız		D B				

	S	D	Y	B	%
Fizik	0	0	0	0	0
Fiziksel Niceliklerin Sınıflandırılması	1	0	0	0	
Basınç ve basınç kuvveti kavramlarının katı, durgun sıvı ve gazlarda bağlı olduğu değişkenleri açıklar.	1	0	0	0	
Öteleme kinetik enerjisi, yer çekimi potansiyel enerjisi ve esneklik potansiyel enerjisinin bağlı olduğu değişkenleri ana	1	0	0	0	
Katı maddedeki enerji iletim hızını etkileyen değişkenleri analiz eder.	1	0	0	0	
Konum, alınan yol, yer değiştirme, sürat ve hız kavramlarını birbirleri ile ilişkilendirir.	1	0	0	0	
Elektrik enerjisi ve elektriksel güç kavramlarını ilişkilendirir.	1	0	0	0	
Ses dalgaları ile ilgili temel kavramları örneklerle açıklar.	1	1	0	100	
Kimya	0	0	0	0	0
Kimya Disiplinleri ve Kimyacıların Çalışma Alanları	1	0	0	0	
Periyodik Özellikler	1	0	0	0	
Güçlü Etkileşimler / Kovalent Bağ	1	0	0	0	
Sıvılar	1	0	0	0	
Çözeltilerde Derişim	1	0	0	0	
Kimyasal Hesaplamalar / Miktar İçeren Problemler	1	0	0	0	
Astirler ve Bazılar	1	0	0	0	
Biyoloji	0	0	0	0	0
Karbohidratların genel özelliklerini ve çeşitlerini bilir.	1	0	0	0	
Lizozomu ve görevlerini bilir.	1	0	0	0	
Arkeleri tanıır ve genel özelliklerini açıklar.	1	0	0	0	
Mitotik evreyi açıklar ve bu evrede gerçekleşen olayları bilir.	1	0	0	0	
Kalıtımın genel esaslarını açıklar.	1	0	0	0	
Güncel çevre sorunlarının sebeplerini ve olası sonuçlarını değerlendirir.	1	1	0	100	

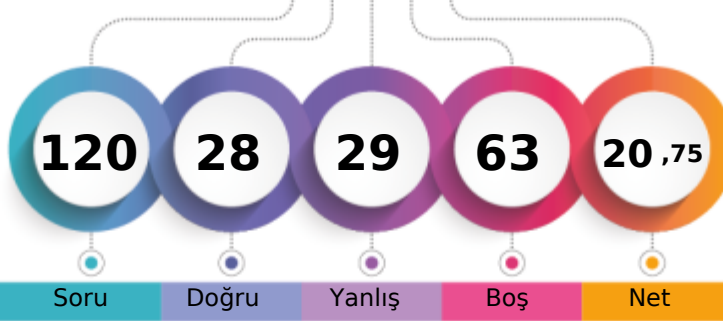

1. Öğrenci

Sizin yeriniz
(191987.)

Sonuncu Öğrenci

Genel

Şube	Kurum	İlçe	İl	Genel
Öğrenci Sıra No	39	503	634	1805
Sınava Katılan Öğrenci Sayısı	39	533	674	2127
				191987 % 84,63
				226853

	Soru	Doğru	Yanlış	Boş	Net	Başarı
TYT Türkçe	40	18	17	5	13,75	% 34
Cevap Anahtarı	A	CDADACEBDECCBACDCCDDCCCEEDCCCEDEEEDBDDEAC				
Cevaplarınız		CbAaAC db eCbD bCabDeaEaDCCaEdcEEeBDea				

	S	D	Y	B%
Türkçe	0	0	0	0
Metne Sözcük Yerleştirme	1	1	0	100
Sözcükte Anlam	1	0	1	0
Deyimler ve Atasözleri	1	1	0	100
Cümleyi Yorumlama ve Açıklama	2	1	1	50
Paragrafın Karşılık Olduğu Soruyu Belirleme	1	1	0	100
Parçadaki Cümlelerin İçerik ve Özellikleri	1	0	0	0
Virgül	1	0	1	0
Noktalama İşaretleri - Karma	1	0	1	0
Bitişik ve Ayrı Yazılan Kelimeler	1	0	0	0
Büyük Harflerin Yazılışı	1	0	1	0
Ad Soylu Sözcükler - Karma	1	1	0	100
Ekler ve Ek Çeşitleri	1	1	0	100
Sorularla Öğelerin Bulunması	1	0	1	0
Cümlelerin Öğeleri - Karma	1	0	0	0
Paragrafta Anlatım Akışını Bozan Cümle	1	0	1	0
Paragrafı İkiye Ayırma	1	1	0	100
Söz Öbeklerinde Anlam	1	0	1	0
Paragrafın Yorumlanması	1	0	1	0
Paragrafta Yardımcı Düşünceler	5	4	1	80
Paragrafa Özgü Soru Kökü	4	3	1	75
Düşünceyi Geliştirme Yolları	1	0	1	0
Paragrafta Boş Bırakılan Yerleri Tamamlama	4	2	2	50
Paragrafta Ana Düşünce (Ana Fikir)	1	0	1	0
Bir Paragrafa Bağlı Çoklu Sorular	6	2	2	33

	Soru	Doğru	Yanlış	Boş	Net	Başarı
Tarih-1	5	0	0	5	0,00	% 0
Coğrafya-1	5	0	3	2	-0,75	% 0
Felsefe	5	3	2	0	2,50	% 50
Din Küll. ve Ahl. Bil.	5	2	1	2	1,75	% 35
Felsefe (Seçmeli)	5	0	0	5	0,00	% 0
TYT Sosyal	20	5	6	9	3,50	% 18
Cevap Anahtarı	A	DBECADEBECABAECCBEDCAEBADE				
Cevaplarınız		a d eaAEcEbc C				

	S	D	Y	B%
Tarih-1	0	0	0	0
İslamiyet öncesi dönemde Türklerin yaşadığı coğrafyalar ile hayat tarzları arasındaki ilişkiyi analiz eder.	1	0	0	0
Karahanlı ve Gazneli örneklerinden hareketle İslamiyet'in kabulünün Türk devlet yapısında ve toplumsal hayatta meyri	1	0	0	0
Avrupa'daki gelişmelere bağlı olarak Osmanlı idari, askerî ve ekonomik yapısında meydana gelen değişimleri analiz eder	1	0	0	0
I. Dünya Savaşı'nın sonuçlarını Osmanlı Devleti ve Batılı devletler açısından değerlendirir.	1	0	0	0
Eğitim ve kültür alanındaki yapılan inkılapları ve gelişmeleri kavrar.	1	0	0	0
Coğrafya-1	0	0	0	0
Coğrafyanın konularını ve bölümlenmesini açıklar.	1	0	1	0
Türkiye'de görülen iklim tiplerinin özellikleri hakkında çıkarımlarda bulunur.	1	0	0	0
Ekonomik faaliyetleri temel özelliklerine göre ayırır eder.	1	0	1	0
Dünyadaki farklı bölge örneklerini, özellikleri ve bölge belirlemede kullanılan kriterler açısından değerlendirir.	1	0	0	0
Afetlerin dağılışı ile etkilerini ilişkilendirir.	1	0	1	0
Felsefe	0	0	0	0
Bilgi Felsefesi	1	0	1	0
Siyaset Felsefesi	1	1	0	100
Felsefenin İnsan ve Toplum Hayatındaki Rolü	1	1	0	100
Düşünme ve Akıl Yürütmenin Temel Kavramları	1	1	0	100
Bilim Felsefesi	1	0	1	0
Din Küll. ve Ahl. Bil.	0	0	0	0
Hız. Muhammed'in Örneği	1	1	0	100
Bilgi ve İnanç	1	0	1	0
İsim ve sıfatlarının yansımalarıyla Allah'ın tanır.	1	0	0	0

	Soru	Doğru	Yanlış	Boş	Net	Başarı
Matematik-1	30	5	6	19	3,50	% 12
Geometri	10	0	0	10	0,00	% 0
TYT Matematik	40	5	6	29	3,50	% 9
Cevap Anahtarı	A	BEBCEBCEBCEBBAEDDCCBCEAEEDBCABDADDEDAC				
Cevaplarınız		Ed cCaE c b D C a				

	S	D	Y	B%
Matematik-1	0	0	0	0
Rasyonel Sayılar	1	0	0	0
Ondalık Sayılar	1	1	0	100
Üslü İfadeler	1	0	1	0
Kökü İfadeler	1	0	0	0
Dört İşlem Yeteneği	1	0	0	0
Birinci Dereceden Bir Bilinmeyenli Denklemler	1	0	1	0
Tek ve Çift Sayılar	1	1	0	100
MUTLAK DEĞER	1	0	1	0
Aralık Kavramı ve Basit Eşitsizlikler	1	1	0	100
Küme Kavramı ve Kümelerde İşlemler	1	0	0	0
MANTIK	1	0	1	0
Fonksiyon Grafikleri	1	0	0	0
Sayı Basamakları	1	0	0	0
Bölme Kuralları	1	0	0	0
Asal Sayılar ve Aralarında Asal Sayılar	1	0	1	0
Merkezî Eğilim ve Yayılım Ölçüleri	1	0	0	0
Sayı Problemleri	3	1	1	33
Yüzde, Kar-Zarar Problemleri	2	0	0	0
Yaş Problemleri	1	1	0	100
Rutin Olmayan Problemler	3	0	0	0

	Soru	Doğru	Yanlış	Boş	Net	Başarı
TYT Fen	20	0	0	20	0,00	% 0
Cevap Anahtarı	A	CDEBDADBCEDDACEEDAB				
Cevaplarınız						

	S	D	Y	B%
Fizik	0	0	0	0
Fiziksel Niceliklerin Sınıflandırılması	1	0	0	0
Basınç ve basınç kuvveti kavramlarının katı, durgun sıvı ve gazlarda bağlı olduğu değişkenleri açıklar.	1	0	0	0
Katı maddedeki enerji iletim hızını etkileyen değişkenleri analiz eder.	1	0	0	0
Öteleme kinetik enerjisi, yer çekimi potansiyel enerjisi ve esneklik potansiyel enerjisinin bağlı olduğu değişkenleri ana	1	0	0	0
Numun, alınan yol, yer değiştirme, hız ve hız kavramlarını birbirleri ile ilişkilendirir.	1	0	0	0
Elektrik enerjisi ve elektriksel güç kavramlarını ilişkilendirir.	1	0	0	0
Ses dalgaları ile ilgili temel kavramları örneklerle açıklar.	1	0	0	0
Kimya	0	0	0	0
Kimya Disiplinleri ve Kimyacıların Çalışma Alanları	1	0	0	0
Periyodik Özellikler	1	0	0	0
Güçlü Etkileşimler / Kovalent Bağ	1	0	0	0
Sıvılar	1	0	0	0
Çözeltilerde Derişim	1	0	0	0
Kimyasal Hesaplamalar / Miktar İçeren Problemler	1	0	0	0
Asitler ve Bazlar	1	0	0	0
Biyoloji	0	0	0	0
Karbohidratların genel özelliklerini ve çeşitlerini bilir.	1	0	0	0
Lizozomu ve görevlerini bilir.	1	0	0	0
Arkeleleri tanıtır ve genel özelliklerini açıklar.	1	0	0	0
Mitotik evreyi açıklar ve bu evrede gerçekleşen olayları bilir.	1	0	0	0
Kalıtımın genel esaslarını açıklar.	1	0	0	0
Güncel çevre sorunlarının sebeplerini ve olası sonuçlarını değerlendirir.	1	0	0	0

BİLGİ SARMAL TG TYT 2

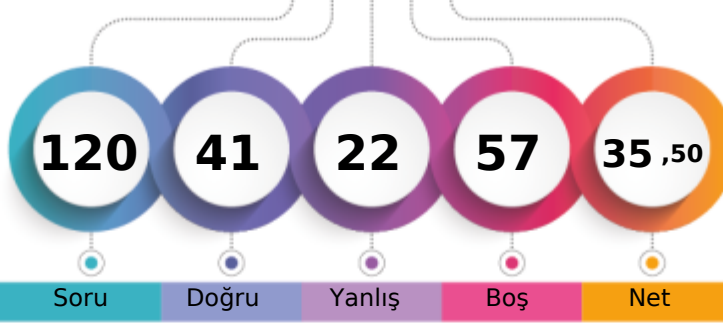

248,691 % 67,17

MANİSA / YUNUSEMRE
KEP AKADEMİMD - 0
BERİL BAKIR

1. Öğrenci

Sizin yeriniz
(152369.)

Sonuncu Öğrenci

Soru

Doğru

Yanlış

Boş

Net

Şube

Kurum

İlçe

İl

Genel

Öğrenci Sıra No

30

406

510

1337

152369 % 67,17

Sınava Katılan Öğrenci Sayısı

39

533

674

2127

226853

		Soru	Doğru	Yanlış	Boş	Net	Başarı
TYT Türkçe		40	24	14	2	20,50	% 51
Cevap Anahtarı	B	ADACEBCDCCBACDDCCCEEDCCCEDEEEDBDDEACDE					
Cevaplarınız		ADACEBCDe b DcEDdAdEaDeCdEdcEEDBDCeCca					

	S	D	Y	B	%
Türkçe	0	0	0	0	0
Metne Sözcük Yerleştirme	1	1	0	100	
Sözcükte Anlam	1	1	0	100	
Deyimler ve Atasözleri	1	1	0	100	
Cümleyi Yorumlama ve Açıklama	2	2	0	100	
Paragrafın Karşılık Olduğu Soruyu Belirleme	1	1	0	100	
Parçadaki Cümlelerin İçerik ve Özellikleri	1	1	0	100	
Virgül	1	1	0	100	
Noktalama İşaretleri - Karma	1	0	1	0	
Bitişik ve Ayrı Yazılan Kelimeler	1	0	1	0	
Büyük Harflerin Yazılışı	1	0	1	0	
Ad Soylu Sözcükler - Karma	1	0	1	0	
Ekler ve Ek Çeşitleri	1	0	0	0	
Sorularla Öğelerin Bulunması	1	0	1	0	
Cümlelerin Öğeleri - Karma	1	0	0	0	
Paragrafta Anlatım Akışını Bozan Cümle	1	1	0	100	
Paragrafı İkiye Ayırma	1	1	0	100	
Söz Öbeklerinde Anlam	1	0	1	0	
Paragrafın Yorumlanması	1	1	0	100	
Paragrafta Yardımcı Düşünceler	5	4	1	80	
Paragrafa Özgü Soru Kökü	4	3	1	75	
Düşünceyi Geliştirme Yolları	1	0	1	0	
Paragrafta Boş Bırakılan Yerleri Tamamlama	4	1	3	25	
Paragrafta Ana Düşünce (Ana Fikir)	1	1	0	100	
Bir Paragrafa Bağlı Çoklu Sorular	6	4	2	67	

	Soru	Doğru	Yanlış	Boş	Net	Başarı
Tarih-1	5	2	2	1	1,50	% 30
Coğrafya-1	5	3	2	0	2,50	% 50
Felsefe	5	3	2	0	2,50	% 50
Din Küll. ve Ahl. Bil.	5	5	0	0	5,00	% 100
Felsefe (Seçmeli)	5	0	0	5	0,00	% 0
TYT Sosyal	20	13	6	1	11,50	% 58
Cevap Anahtarı	B	ECADBEACADBECCABDCAEBADEBE				
Cevaplarınız		aaAD dCAcBECCeEDCAEB				

	S	D	Y	B	%
Tarih-1	0	0	0	0	0
İslamiyet öncesi dönemde Türklerin yaşadığı coğrafyalar ile hayat tarzları arasındaki ilişkiyi analiz eder.	1	1	0	100	
Karahanlı ve Gazneli örneklerinden hareketle İslamiyet'in kabulünün Türk devlet yapısında ve toplumsal hayatta meyri	1	0	0	0	
Avrupa'daki gelişmelerle ilgili olarak Osmanlı idari, askerî ve ekonomik yapısında meydana gelen gelişimleri analiz et	1	0	1	0	
I. Dünya Savaşı'nın sonuçlarını Osmanlı Devleti ve Batılı devletler açısından değerlendirir.	1	0	1	0	
Eğitim ve kültür alanındaki yapılan inkişaf ve gelişmeleri kavrar.	1	1	0	100	
Coğrafya-1	0	0	0	0	0
Coğrafyanın konularını ve bölünmesini açıklar.	1	0	1	0	
Türkiye'de görülen iklim tiplerinin özellikleri hakkında çıkarımlarda bulunur.	1	1	0	100	
Ekonomik faaliyetleri temel özelliklerine göre ayırır eder.	1	0	1	0	
Dünyadaki farklı bölge örneklerini, özellikleri ve bölge belirlemede kullanılan kriterler açısından değerlendirir.	1	1	0	100	
Afetlerin dağılışı ile etkilerini ilişkilendirir.	1	1	0	100	
Felsefe	0	0	0	0	0
Bilgi Felsefesi	1	0	1	0	
Siyaset Felsefesi	1	0	1	0	
Felsefenin İnsan ve Toplum Hayatındaki Rolü	1	1	0	100	
Düşünme ve Akıl Yürütmenin Temel Kavramları	1	1	0	100	
Bilim Felsefesi	1	1	0	100	
Din Küll. ve Ahl. Bil.	0	0	0	0	0
Hz. Muhammed'in Örnekliliği	1	1	0	100	
Bilgi ve İnanç	1	1	0	100	
İsim ve sıfatlarının yansımalarıyla Allah'ı tanıır.	1	1	0	100	

		Soru	Doğru	Yanlış	Boş	Net	Başarı
Matematik-1		30	3	0	27	3,00	% 10
Geometri		10	0	0	10	0,00	% 0
TYT Matematik		40	3	0	37	3,00	% 8
Cevap Anahtarı	B	BCEBCDEBEBBEAEDDCCBCCEAEDEBCECDADDEDACBA					
Cevaplarınız		C A C					

	S	D	Y	B	%
Matematik-1	0	0	0	0	0
Rasyonel Sayılar	1	0	0	0	
Ondalık Sayılar	1	0	0	0	
Üslü ifadeler	1	0	0	0	
Kökü ifadeler	1	0	0	0	
Dört İşlem Yeteneği	1	0	0	0	
Birinci Dereceden Bir Bilinmeyenli Denklemler	1	0	0	0	
Tek ve Çift Sayılar	1	1	0	100	
MUTLAK DEĞER	1	0	0	0	
Aralık Kavramı ve Basit Eşitsizlikler	1	0	0	0	
Küme Kavramı ve Kümelere İşlemler	1	0	0	0	
MANTIK	1	0	0	0	
Fonksiyon Grafikleri	1	0	0	0	
Sayı Basamakları	1	0	0	0	
Bölme Kuralları	1	0	0	0	
Asal Sayılar ve Aralarında Asal Sayılar	1	1	0	100	
Merkezi Eğilim ve Yayılım Ölçüleri	1	0	0	0	
Sayı Problemleri	3	0	0	0	
Yüzde, Kar-Zarar Problemleri	2	0	0	0	
Yaş Problemleri	1	1	0	100	
Rutin Olmayan Problemler	3	0	0	0	

	Soru	Doğru	Yanlış	Boş	Net	Başarı
Fizik	7	1	0	6	1,00	% 14
Kimya	7	0	1	6	-0,25	% 0
Biyoloji	6	0	1	5	-0,25	% 0
TYT Fen	20	1	2	17	0,50	% 3
Cevap Anahtarı	B	EBDADDCCEDDABDEDEABEC				
Cevaplarınız		D c a				

	S	D	Y	B	%
Fizik	0	0	0	0	0
Fiziksel Niceliklerin Sınıflandırılması	1	0	0	0	
Basınc ve basınç kuvveti kavramlarının katı, durgun sıvı ve gazlarda bağlı olduğu değişkenleri açıklar.	1	0	0	0	
Öteleme kinetik enerjisi, yer çekimi potansiyel enerjisi ve esneklik potansiyel enerjisinin bağlı olduğu değişkenleri ana	1	0	0	0	
Katı maddedeki enerji iletim hızını etkileyen değişkenleri analiz eder.	1	0	0	0	
Konum, alınan yol, yer değiştirme, hız ve hız kavramlarını birbirleri ile ilişkilendirir.	1	0	0	0	
Elektrik enerjisi ve elektriksel güç kavramlarını ilişkilendirir.	1	0	0	0	
Ses dalgaları ile ilgili temel kavramları örneklerle açıklar.	1	1	0	100	
Kimya	0	0	0	0	0
Kimya Disiplinleri ve Kimyacıların Çalışma Alanları	1	0	1	0	
Periyodik Özellikler	1	0	0	0	
Güçlü Etkileşimler / Kovalent Bağ	1	0	0	0	
Sıvılar	1	0	0	0	
Çözeltilerde Derişim	1	0	0	0	
Kimyasal Hesaplamalar / Miktar İçeren Problemler	1	0	0	0	
Astirler ve Bazılar	1	0	0	0	
Biyoloji	0	0	0	0	0
Karbohidratların genel özelliklerini ve çeşitlerini bilir.	1	0	0	0	
Lizozomu ve görevlerini bilir.	1	0	0	0	
Arkeleri tanıır ve genel özelliklerini açıklar.	1	0	0	0	
Mitotik evreyi açıklar ve bu evrede gerçekleşen olayları bilir.	1	0	0	0	
Kalıtımın genel esaslarını açıklar.	1	0	0	0	
Güncel çevre sorunlarının sebeplerini ve olası sonuçlarını değerlendirir.	1	0	1	0	

BİLGİ SARMAL TG TYT 2

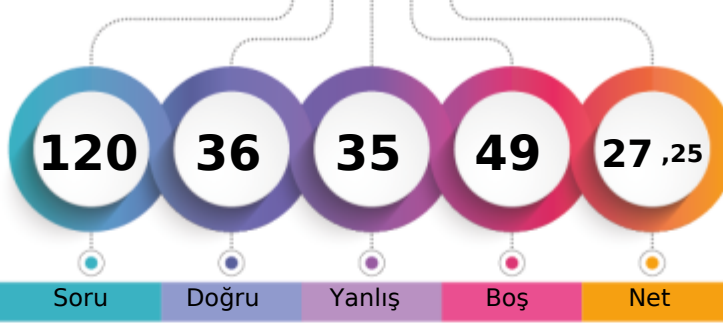

224,597 % 77,70

MANİSA / YUNUSEMRE
KEP AKADEMİMD - 0
CEYLİN GEÇKİN

1. Öğrenci

Sizin yeriniz
(176263.)

Sonuncu Öğrenci

Soru Doğru Yanlış Boş Net

Şube Kurum İlçe İl Genel

Öğrenci Sıra No 35 460 581 1616 176263 % 77,70

Sınava Katılan Öğrenci Sayısı 39 533 674 2127 226853

	Soru	Doğru	Yanlış	Boş	Net	Başarı
TYT Türkçe	40	24	12	4	21,00	% 53
Cevap Anahtarı	A CDADACEBDECCBACDCCDDCCCEEDCCCEDEEEDBDDEAC					
Cevaplarınız	CDBDACEBaaeb e DCaDDCaEbaCbCedCeeDBDDE					

	S	D	Y	B	%
Türkçe	0	0	0	0	0
Metne Sözcük Yerleştirme	1	1	0	100	
Sözcükte Anlam	1	1	0	100	
Deyimler ve Atasözleri	1	0	1	0	
Cümleyi Yorumlama ve Açıklama	2	2	0	100	
Paragrafın Karşılık Olduğu Soruyu Belirleme	1	1	0	100	
Parçadaki Cümlelerin İçerik ve Özellikleri	1	1	0	100	
Virgül	1	1	0	100	
Noktalama İşaretleri - Karma	1	0	1	0	
Bitişik ve Ayrı Yazılan Kelimeler	1	0	1	0	
Büyük Harflerin Yazılışı	1	0	1	0	
Ad Soylu Sözcükler - Karma	1	0	1	0	
Ekler ve Ek Çeşitleri	1	0	0	0	
Sorularla Öğelerin Bulunması	1	0	1	0	
Cümlelerin Öğeleri - Karma	1	0	0	0	
Paragrafta Anlatım Akışını Bozan Cümle	1	1	0	100	
Paragrafı İkiye Ayırma	1	1	0	100	
Söz Öbeklerinde Anlam	1	0	1	0	
Paragrafın Yorumlanması	1	1	0	100	
Paragrafta Yardımcı Düşünceler	5	5	0	100	
Paragrafa Özgü Soru Kökü	4	1	3	25	
Düşünceyi Geliştirme Yolları	1	0	1	0	
Paragrafta Boş Bırakılan Yerleri Tamamlama	4	3	1	75	
Paragrafta Ana Düşünce (Ana Fikir)	1	1	0	100	
Bir Paragrafa Bağlı Çoklu Sorular	6	4	0	67	

	Soru	Doğru	Yanlış	Boş	Net	Başarı
Tarih-1	5	1	3	1	0,25	% 5
Coğrafya-1	5	1	2	2	0,50	% 10
Felsefe	5	3	2	0	2,50	% 50
Din Kült. ve Ahl. Bil.	5	3	1	1	2,75	% 55
Felsefe (Seçmeli)	5	0	0	5	0,00	% 0
TYT Sosyal	20	8	8	4	6,00	% 30
Cevap Anahtarı	A DBECADBECABAECCBEDCAEBADE					
Cevaplarınız	ead Ab dC BAEBdBEaC					

	S	D	Y	B	%
Tarih-1	0	0	0	0	0
İslamiyet öncesi dönemde Türklerin yaşadığı coğrafyaları ile hayat tarzları arasındaki ilişkiyi analiz eder.	1	0	1	0	
Karahanlı ve Gazneli örneklerinden hareketle İslamiyet'in kabulünün Türk devlet yapısında ve toplumsal hayatta meyri	1	0	1	0	
Avrupa'daki gelişmelerle ilgili olarak Osmanlı idari, askerî ve ekonomik yapısında meydana gelen gelişimleri analiz et	1	0	1	0	
1. Dünya Savaşı'nın sonuçlarını Osmanlı Devleti ve Batılı devletler açısından değerlendirir.	1	0	0	0	
Eğitim ve kültür alanındaki yapılan inkılapları ve gelişmeleri kavrar.	1	1	0	100	
Coğrafya-1	0	0	0	0	0
Coğrafyanın konularını ve bölünmesini açıklar.	1	0	1	0	
Türkiye'de görülen iklim tiplerinin özellikleri hakkında çıkarımlarda bulunur.	1	0	0	0	
Ekonomik faaliyetleri temel özelliklerine göre ayırır eder.	1	0	1	0	
Dünyadaki farklı bölge örneklerini, özelliklerini ve bölge belirlemede kullanılan kriterler açısından değerlendirir.	1	1	0	100	
Afetlerin dağılışı ile etkilerini ilişkilendirir.	1	0	0	0	
Felsefe	0	0	0	0	0
Bilgi Felsefesi	1	1	0	100	
Siyaset Felsefesi	1	1	0	100	
Felsefenin İnsan ve Toplum Hayatındaki Rolü	1	1	0	100	
Düşünme ve Akıl Yürütmenin Temel Kavramları	1	0	1	0	
Bilim Felsefesi	1	0	1	0	
Din Kült. ve Ahl. Bil.	0	0	0	0	0
Hizmet, Muhammed'in Örneği	1	1	0	100	
Bilgi ve İnanç	1	1	0	100	
İsim ve sıfatlarının yansımalarıyla Allah'ı tanıtır.	1	0	1	0	

	Soru	Doğru	Yanlış	Boş	Net	Başarı
Matematik-1	30	1	7	22	-0,75	% 0
Geometri	10	0	0	10	0,00	% 0
TYT Matematik	40	1	7	32	-0,75	% 0
Cevap Anahtarı	A BEBCEBCEDECEBBAEEDDCCBCEAEEDBCABDADDEDAC					
Cevaplarınız	d d Ee d b c b					

	S	D	Y	B	%
Matematik-1	0	0	0	0	0
Rasyonel Sayılar	1	0	1	0	
Ondalık Sayılar	1	0	0	0	
Üslü ifadeler	1	0	1	0	
Kökü ifadeler	1	0	0	0	
Dört İşlem Yeteneği	1	1	0	100	
Birinci Dereceden Bir Bilinmeyenli Denklemler	1	0	1	0	
Tek ve Çift Sayılar	1	0	0	0	
MUTLAK DEĞER	1	0	0	0	
Aralık Kavramı ve Basit Eşitsizlikler	1	0	1	0	
Küme Kavramı ve Kümelerde İşlemler	1	0	0	0	
MANTIK	1	0	0	0	
Fonksiyon Grafikleri	1	0	0	0	
Sayı Basamakları	1	0	0	0	
Bölme Kuralları	1	0	0	0	
Asal Sayılar ve Aralarında Asal Sayılar	1	0	0	0	
Merkezi Eğilim ve Yayılım Ölçüleri	1	0	0	0	
Sayı Problemleri	3	0	1	0	
Yüzde, Kar-Zarar Problemleri	2	0	1	0	
Yaş Problemleri	1	0	0	0	
Rutin Olmayan Problemler	3	0	1	0	

	Soru	Doğru	Yanlış	Boş	Net	Başarı
Fizik	7	1	4	2	0,00	% 0
Kimya	7	0	1	6	-0,25	% 0
Biyoloji	6	2	3	1	1,25	% 21
TYT Fen	20	3	8	9	1,00	% 5
Cevap Anahtarı	A CDEBDADBDCEDDACEEDAB					
Cevaplarınız	eaeD be b dDeB					

	S	D	Y	B	%
Fizik	0	0	0	0	0
Fiziksel Niceliklerin Sınıflandırılması	1	0	0	0	
Basınç ve basınç kuvveti kavramlarının katı, durgun sıvı ve gazlarda bağlı olduğu değişkenleri açıklar.	1	0	1	0	
Öteleme kinetik enerjisi, yer çekimi potansiyel enerjisi ve esneklik potansiyel enerjisinin bağlı olduğu değişkenleri ana	1	0	1	0	
Katı maddedeki enerji iletim hızını etkileyen değişkenleri analiz eder.	1	0	1	0	
Konum, alınan yol, yer değiştirme, hız ve hız kavramlarını birbirleri ile ilişkilendirir.	1	1	0	100	
Elektrik enerjisi ve elektriksel güç kavramlarını ilişkilendirir.	1	0	0	0	
Ses dalgaları ile ilgili temel kavramları örneklerle açıklar.	1	0	1	0	
Kimya	0	0	0	0	0
Kimya Disiplinleri ve Kimyacıların Çalışma Alanları	1	0	1	0	
Periyodik Özellikler	1	0	0	0	
Güçlü Etkileşimler / Kovalent Bağ	1	0	0	0	
Sıvılar	1	0	0	0	
Çözeltilerde Derişim	1	0	0	0	
Kimyasal Hesaplamalar / Miktar İçeren Problemler	1	0	0	0	
Astirler ve Bazılar	1	0	0	0	
Biyoloji	0	0	0	0	0
Karbohidratların genel özelliklerini ve çeşitlerini bilir.	1	0	1	0	
Lizozomu ve görevlerini bilir.	1	0	0	0	
Arkeleri tanıtır ve genel özelliklerini açıklar.	1	0	1	0	
Mitotik evreyi açıklar ve bu evrede gerçekleşen olayları bilir.	1	1	0	100	
Kalıtımın genel esaslarını açıklar.	1	0	1	0	
Güncel çevre sorunlarının sebeplerini ve olası sonuçlarını değerlendirir.	1	1	0	100	

BİLGİ SARMAL TG TYT 2

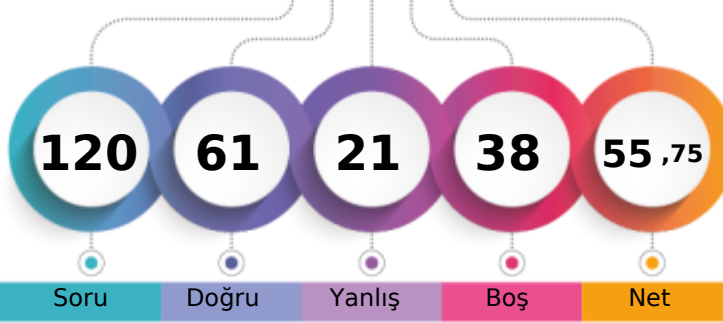

308,641 % 38,04

MANİSA / YUNUSEMRE
KEP AKADEMİMD - 0
DENİZ ŞENKAL

1. Öğrenci

Sizin yeriniz
(86305.)

Sonuncu Öğrenci

Soru

Doğru

Yanlış

Boş

Net

Şube

Kurum

İlçe

İl

Genel

Öğrenci Sıra No

9

216

281

617

86305 % 38,04

Sınava Katılan Öğrenci Sayısı

39

533

674

2127

226853

	Soru	Doğru	Yanlış	Boş	Net	Başarı
TYT Türkçe	40	31	9	0	28,75	% 72
Cevap Anahtarı	A CDADACEBDECCBACDCCDDCCCEEDCCCEDEEEDBDDEAC					
Cevaplarınız	CecbACEBDDCbBeCDcBDDCCCEEDCCCEDEEEDeDDcAC					

	S	D	Y	B%
Türkçe	0	0	0	0
Metne Sözcük Yerleştirme	1	1	0	100
Sözcükte Anlam	1	0	1	0
Deyimler ve Atasözleri	1	0	1	0
Cümleyi Yorumlama ve Açıklama	2	1	1	50
Paragrafın Karşılık Olduğu Soruyu Belirleme	1	1	0	100
Parçadaki Cümlelerin İçerik ve Özellikleri	1	1	0	100
Virgül	1	1	0	100
Noktalama İşaretleri - Karma	1	1	0	100
Bitişik ve Ayrı Yazılan Kelimeler	1	0	1	0
Büyük Harflerin Yazılışı	1	1	0	100
Ad Soylu Sözcükler - Karma	1	0	1	0
Ekler ve Ek Çeşitleri	1	1	0	100
Sorularla Öğelerin Bulunması	1	0	1	0
Cümlelerin Öğeleri - Karma	1	1	0	100
Paragrafta Anlatım Akışını Bozan Cümle	1	1	0	100
Paragrafı İkiye Ayırma	1	1	0	100
Söz Öbeklerinde Anlam	1	0	1	0
Paragrafın Yorumlanması	1	1	0	100
Paragrafta Yardımcı Düşünceler	5	5	0	100
Paragrafa Özgü Soru Kökü	4	4	0	100
Düşünceyi Geliştirme Yolları	1	1	0	100
Paragrafta Boş Bırakılan Yerleri Tamamlama	4	4	0	100
Paragrafta Ana Düşünce (Ana Fikir)	1	1	0	100
Bir Paragrafa Bağlı Çoklu Sorular	6	4	2	67

	Soru	Doğru	Yanlış	Boş	Net	Başarı
Tarih-1	5	2	3	0	1,25	% 25
Coğrafya-1	5	3	1	1	2,75	% 55
Felsefe	5	5	0	0	5,00	% 100
Din Kül. ve Ahl. Bil.	5	4	1	0	3,75	% 75
Felsefe (Seçmeli)	5	0	0	5	0,00	% 0
TYT Sosyal	20	14	5	1	12,75	% 64
Cevap Anahtarı	A DBECADBECEBACAECCBEDCAEBADE					
Cevaplarınız	aBaeAc ECABAECCBEDaA					

	S	D	Y	B%
Tarih-1	0	0	0	0
İslamiyet öncesi dönemde Türklerin yaşadığı coğrafyalar ile hayat tarzları arasındaki ilişkiyi analiz eder.	1	0	1	0
Karahanlı ve Gazneli örneklerinden hareketle İslamiyet'in kabulünün Türk devlet yapısında ve toplumsal hayatta meyri	1	1	0	100
Avrupa'daki gelişmelerle ilgili olarak Osmanlı idari, askerî ve ekonomik yapısında meydana gelen gelişimleri analiz et	1	0	1	0
1. Dünya Savaşı'nın sonuçlarını Osmanlı Devleti ve Batılı devletler açısından değerlendirir.	1	0	1	0
Eğitim ve kültür alanındaki yapılan inkılapları ve gelişmeleri kavrar.	1	1	0	100
Coğrafya-1	0	0	0	0
Coğrafyanın konularını ve bölümlenmesini açıklar.	1	0	1	0
Türkiye'de görülen iklim tiplerinin özellikleri hakkında çıkarımlarda bulunur.	1	0	0	0
Ekonomik faaliyetleri temel özelliklerine göre ayırır eder.	1	1	0	100
Dünyadaki farklı bölge örneklerini, özelliklerini ve bölge belirlemede kullanılan kriterler açısından değerlendirir.	1	1	0	100
Afetlerin dağılışı ile etkilerini ilişkilendirir.	1	1	0	100
Felsefe	0	0	0	0
Bilgi Felsefesi	1	1	0	100
Siyaset Felsefesi	1	1	0	100
Felsefenin İnsan ve Toplum Hayatındaki Rolü	1	1	0	100
Düşünme ve Akıl Yürütmenin Temel Kavramları	1	1	0	100
Bilim Felsefesi	1	1	0	100
Din Kül. ve Ahl. Bil.	0	0	0	0
Hz. Muhammed'in Örnekliliği	1	1	0	100
Bilgi ve İnanç	1	1	0	100
İsim ve sıfatlarının yansımalarıyla Allah'ı tanıır.	1	1	0	100

	Soru	Doğru	Yanlış	Boş	Net	Başarı
Matematik-1	30	11	4	15	10,00	% 33
Geometri	10	0	0	10	0,00	% 0
TYT Matematik	40	11	4	25	10,00	% 25
Cevap Anahtarı	A BEBCEBCEDECEBBAEEDDCCBCEAEEDBCABDADDEDAC					
Cevaplarınız	B Be BC ECE e AE bCCe					

	S	D	Y	B%
Matematik-1	0	0	0	0
Rasyonel Sayılar	1	1	0	100
Ondalık Sayılar	1	0	0	0
Üslü ifadeler	1	1	0	100
Kökü ifadeler	1	0	1	0
Dört İşlem Yeteneği	1	0	0	0
Birinci Dereceden Bir Bilinmeyenli Denklemler	1	1	0	100
Tek ve Çift Sayılar	1	1	0	100
MUTLAK DEĞER	1	0	0	0
Aralık Kavramı ve Basit Eşitsizlikler	1	1	0	100
Küme Kavramı ve Kümelerde İşlemler	1	1	0	100
MANTIK	1	1	0	100
Fonksiyon Grafikleri	1	0	0	0
Sayı Basamakları	1	0	1	0
Bölme Kuralları	1	0	0	0
Asal Sayılar ve Aralarında Asal Sayılar	1	1	0	100
Merkezi Eğilim ve Yayılım Ölçüleri	1	1	0	100
Sayı Problemleri	3	0	0	0
Yüzde, Kar-Zarar Problemleri	2	0	1	0
Yaş Problemleri	1	1	0	100
Rutin Olmayan Problemler	3	1	1	33

	Soru	Doğru	Yanlış	Boş	Net	Başarı
Fizik	7	2	1	4	1,75	% 25
Kimya	7	0	1	6	-0,25	% 0
Biyoloji	6	3	1	2	2,75	% 46
TYT Fen	20	5	3	12	4,25	% 21
Cevap Anahtarı	A CDEBDADBDCEDDACEEDAB					
Cevaplarınız	b D Dc a DAB					

	S	D	Y	B%
Fizik	0	0	0	0
Fiziksel Niceliklerin Sınıflandırılması	1	0	1	0
Basınç ve basınç kuvveti kavramlarının katı, durgun sıvı ve gazlarda bağlı olduğu değişkenleri açıklar.	1	0	0	0
Öteleme kinetik enerjisi, yer çekimi potansiyel enerjisi ve esneklik potansiyel enerjisinin bağlı olduğu değişkenleri ana	1	0	0	0
Katı maddedeki enerji iletim hızını etkileyen değişkenleri analiz eder.	1	0	0	0
Konum, alınan yol, yer değiştirme, hız ve hız kavramlarını birbirleri ile ilişkilendirir.	1	1	0	100
Elektrik enerjisi ve elektriksel güç kavramlarını ilişkilendirir.	1	0	0	0
Ses dalgaları ile ilgili temel kavramları örneklerle açıklar.	1	1	0	100
Kimya	0	0	0	0
Kimya Disiplinleri ve Kimyacıların Çalışma Alanları	1	0	1	0
Periyodik Özellikler	1	0	0	0
Güçlü Etkileşimler / Kovalent Bağ	1	0	0	0
Sıvılar	1	0	0	0
Çözeltilerde Derişim	1	0	0	0
Kimyasal Hesaplamalar / Miktar İçeren Problemler	1	0	0	0
Astirler ve Bazılar	1	0	0	0
Biyoloji	0	0	0	0
Karbohidratların genel özelliklerini ve çeşitlerini bilir.	1	0	1	0
Lizozomu ve görevlerini bilir.	1	0	0	0
Arkeleri tanıır ve genel özelliklerini açıklar.	1	0	0	0
Mitotik evreyi açıklar ve bu evrede gerçekleşen olayları bilir.	1	1	0	100
Kalıtımın genel esaslarını açıklar.	1	1	0	100
Güncel çevre sorunlarının sebeplerini ve olası sonuçlarını değerlendirir.	1	1	0	100

BİLGİ SARMAL TG TYT 2



275,566 % 54,09

MANİSA / YUNUSEMRE
KEP AKADEMİ

MD - 0
DİDEM SANCAK

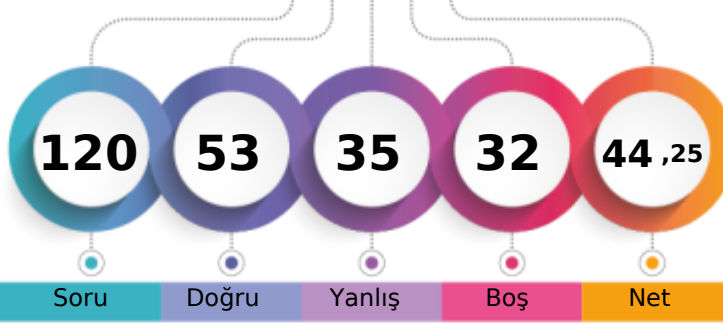

1. Öğrenci

Sizin yeriniz
(122707.)

Sonuncu Öğrenci

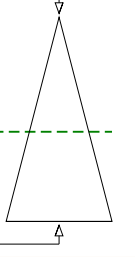

Soru Doğru Yanlış Boş Net

Şube Kurum İlçe İl Genel

Öğrenci Sıra No	18	310	401	975	122707	% 54,09
Sınava Katılan Öğrenci Sayısı	39	533	674	2127	226853	

	Soru	Doğru	Yanlış	Boş	Net	Başarı
TYT Türkçe	40	27	11	2	24,25	% 61
Cevap Anahtarı	B ADACEBCDCCBACDCDDCCCEEDCCCEDEEEDBDDEACDE					
Cevaplarınız	ADACEBCDeCB CDC DDeCEEDaDbEcEEaDBDDcCbAe					

	S	D	Y	B	B%
Türkçe	0	0	0	0	0
Metne Sözcük Yerleştirme	1	1	0	100	
Sözcükte Anlam	1	1	0	100	
Deyimler ve Atasözleri	1	1	0	100	
Cümleyi Yorumlama ve Açıklama	2	2	0	100	
Paragrafın Karşılık Olduğu Soruyu Belirleme	1	1	0	100	
Parçadaki Cümlelerin İçerik ve Özellikleri	1	1	0	100	
Virgül	1	1	0	100	
Noktalama İşaretleri - Karma	1	0	1	0	
Bitişik ve Ayrı Yazılan Kelimeler	1	1	0	100	
Büyük Harflerin Yazılışı	1	0	1	0	
Ad Soylu Sözcükler - Karma	1	1	0	100	
Ekler ve Ek Çeşitleri	1	1	0	100	
Sorularla Öğelerin Bulunması	1	0	0	0	
Cümlelerin Öğeleri - Karma	1	1	0	100	
Paragrafta Anlatım Akışını Bozan Cümle	1	1	0	100	
Paragrafı İkiye Ayırma	1	1	0	100	
Söz Öbeklerinde Anlam	1	0	0	0	
Paragrafın Yorumlanması	1	1	0	100	
Paragrafta Yardımcı Düşünceler	5	3	2	60	
Paragrafa Özgü Soru Kökü	4	2	2	50	
Düşünceyi Geliştirme Yolları	1	1	0	100	
Paragrafta Boş Bırakılan Yerleri Tamamlama	4	2	2	50	
Paragrafta Ana Düşünce (Ana Fikir)	1	1	0	100	
Bir Paragrafa Bağlı Çoklu Sorular	6	3	3	50	

	Soru	Doğru	Yanlış	Boş	Net	Başarı
Matematik-1	30	8	7	15	6,25	% 21
Geometri	10	0	0	10	0,00	% 0
TYT Matematik	40	8	7	25	6,25	% 16
Cevap Anahtarı	B BCEBCDEBEBBEEAEDDCCBCCEAEBCCEADDEDEDACBA					
Cevaplarınız	Bdc e EB B Ac a CC e b E					

	S	D	Y	B	B%
Matematik-1	0	0	0	0	0
Rasyonel Sayılar	1	1	0	100	
Ondalık Sayılar	1	1	0	100	
Üslü İfadeler	1	1	0	100	
Kökü İfadeler	1	0	1	0	
Dört İşlem Yeteneği	1	0	1	0	
Birinci Dereceden Bir Bilinmeyenli Denklemler	1	0	0	0	
Tek ve Çift Sayılar	1	0	1	0	
MUTLAK DEĞER	1	0	0	0	
Aralık Kavramı ve Basit Eşitsizlikler	1	1	0	100	
Küme Kavramı ve Kümelerde İşlemler	1	0	0	0	
MANTIK	1	0	0	0	
Fonksiyon Grafikleri	1	1	0	100	
Sayı Basamakları	1	0	0	0	
Bölme Kuralları	1	0	0	0	
Asal Sayılar ve Aralarında Asal Sayılar	1	1	0	100	
Merkezî Eğitim ve Yayılım Ölçüleri	1	0	1	0	
Sayı Problemleri	3	0	1	0	
Yüzde, Kar-Zarar Problemleri	2	0	1	0	
Yaş Problemleri	1	1	0	100	
Rutin Olmayan Problemler	3	1	0	33	

	Soru	Doğru	Yanlış	Boş	Net	Başarı
Tarih-1	5	1	3	1	0,25	% 5
Coğrafya-1	5	3	2	0	2,50	% 50
Felsefe	5	3	1	1	2,75	% 55
Din Kül. ve Ahl. Bil.	5	2	2	1	1,50	% 30
Felsefe (Seçmeli)	5	0	0	5	0,00	% 0
TYT Sosyal	20	9	8	3	7,00	% 35
Cevap Anahtarı	B ECADBEACADBECCABDCAEBADEBE					
Cevaplarınız	bdcBaeADBECdA bCe B					

	S	D	Y	B	B%
Tarih-1	0	0	0	0	0
İslamiyet öncesi dönemde Türklerin yaşadığı coğrafyalar ile hayat tarzları arasındaki ilişkiyi analiz eder.	1	0	1	0	
Karahanlı ve Gazneli örneklerinden hareketle İslamiyet'in kabulünün Türk devlet yapısında ve toplumsal hayatta meyri	1	1	0	100	
Avrupa'daki gelişmelere bağlı olarak Osmanlı idari, askerî ve ekonomik yapısında meydana gelen değişimleri analiz et	1	0	0	0	
I. Dünya Savaşı'nın sonuçlarını Osmanlı Devleti ve Batılı devletler açısından değerlendirir.	1	0	1	0	
Eğitim ve kültür alanındaki yapılan inkılapları ve gelişmeleri kavrar.	1	0	1	0	
Coğrafya-1	0	0	0	0	0
Coğrafyanın konularını ve bölünmesinin açıklar.	1	1	0	100	
Türkiye'de görülen iklim tiplerinin özellikleri hakkında çıkarımlarda bulunur.	1	1	0	100	
Ekonomik faaliyetleri temel özelliklerine göre ayırır eder.	1	0	1	0	
Dünyadaki farklı bölge örneklerini, özelliklerini ve bölge belirlemede kullanılan kriterler açısından değerlendirir.	1	0	1	0	
Afetlerin dağılışı ile etkilerini ilişkilendirir.	1	1	0	100	
Felsefe	0	0	0	0	0
Bilgi Felsefesi	1	0	0	0	
Siyaset Felsefesi	1	1	0	100	
Felsefenin İnsan ve Toplum Hayatındaki Rolü	1	1	0	100	
Düşünme ve Akıl Yürütmenin Temel Kavramları	1	1	0	100	
Bilim Felsefesi	1	0	1	0	
Din Kül. ve Ahl. Bil.	0	0	0	0	0
Hz. Muhammed'in Örnekliliği	1	1	0	100	
Bilgi ve İnanç	1	0	0	0	
İsim ve sıfatlarının yansımalarıyla Allah'ı tanıır.	1	0	1	0	

	Soru	Doğru	Yanlış	Boş	Net	Başarı
Fizik	7	4	3	0	3,25	% 46
Kimya	7	5	1	1	4,75	% 68
Biyoloji	6	0	5	1	-1,25	% 0
TYT Fen	20	9	9	2	6,75	% 34
Cevap Anahtarı	B EBDADDCCEDDABDEDEABEC					
Cevaplarınız	EBedDbCCEe ABDC bacd					

	S	D	Y	B	B%
Fizik	0	0	0	0	0
Fiziksel Niceliklerin Sınıflandırılması	1	1	0	100	
Basınç ve basınç kuvveti kavramlarının katı, durgun sıvı ve gazlarda bağlı olduğu değişkenleri açıklar.	1	0	1	0	
Öteleme kinetik enerjisi, yer çekimi potansiyel enerjisi ve esneklik potansiyel enerjisinin bağlı olduğu değişkenleri ana	1	1	0	100	
Katı maddedeki enerji iletim hızını etkileyen değişkenleri analiz eder.	1	1	0	100	
Konum, alınan yol, yer değiştirme, sürat ve hız kavramlarını birbirleri ile ilişkilendirir.	1	0	1	0	
Elektrik enerjisi ve elektriksel güç kavramlarını ilişkilendirir.	1	0	1	0	
Ses dalgaları ile ilgili temel kavramları örneklerle açıklar.	1	1	0	100	
Kimya	0	0	0	0	0
Kimya Disiplinleri ve Kimyacıların Çalışma Alanları	1	1	0	100	
Periyodik Özellikler	1	1	0	100	
Güçlü Etkileşimler / Kovalent Bağ	1	1	0	100	
Sıvılar	1	1	0	100	
Çözeltilerde Derişim	1	0	1	0	
Kimyasal Hesaplamalar / Miktar İçeren Problemler	1	0	0	0	
Asitler ve Bazlar	1	1	0	100	
Biyoloji	0	0	0	0	0
Karbohidratların genel özelliklerini ve çeşitlerini bilir.	1	0	1	0	
Lizozomu ve görevlerini bilir.	1	0	1	0	
Arkeleri tanıır ve genel özelliklerini açıklar.	1	0	1	0	
Mitotik evreyi açıklar ve bu evrede gerçekleşen olayları bilir.	1	0	0	0	
Kalıtımın genel esaslarını açıklar.	1	0	1	0	
Güncel çevre sorunlarının sebeplerini ve olası sonuçlarını değerlendirir.	1	0	1	0	

BİLGİ SARMAL TG TYT 2

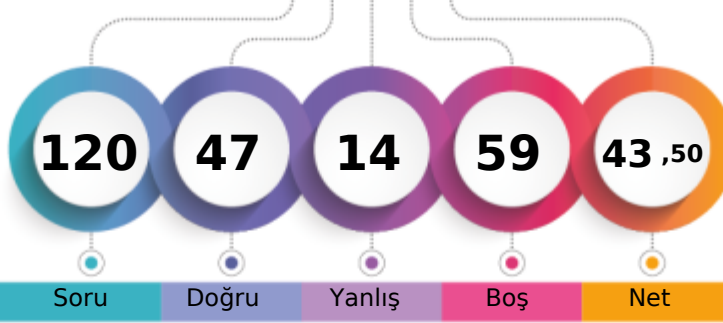

271,823 % 55,97

MANİSA / YUNUSEMRE
KEP AKADEMİMD - 0
DİLAY VARDA

1. Öğrenci

Sizin yeriniz
(126959.)

Sonuncu Öğrenci

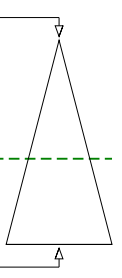

Şube	Kurum	İlçe	İl	Genel
Öğrenci Sıra No	21	325	417	1026
Sınava Katılan Öğrenci Sayısı	39	533	674	2127
				126959 % 55,97
				226853

	Soru	Doğru	Yanlış	Boş	Net	Başarı
TYT Türkçe	40	30	7	3	28,25	% 71
Cevap Anahtarı	B	ADACEBCDCCBACDCDDCCCEEDCCCEDEEEDBDDEACDE				
Cevaplarınız		bdACEBCDeaBA DCDDCCCEEDCCaEDcEED DDEcC a				

	S	D	Y	B%
Türkçe	0	0	0	0
Metne Sözcük Yerleştirme	1	1	0	100
Sözcükte Anlam	1	1	0	100
Deyimler ve Atasözleri	1	0	1	0
Cümleyi Yorumlama ve Açıklama	2	2	0	100
Paragrafın Karşılık Olduğu Soruyu Belirleme	1	1	0	100
Parçadaki Cümlelerin İçerik ve Özellikleri	1	1	0	100
Virgül	1	1	0	100
Noktalama İşaretleri - Karma	1	0	0	0
Bitişik ve Ayrı Yazılan Kelimeler	1	0	1	0
Büyük Harflerin Yazılışı	1	0	1	0
Ad Soylu Sözcükler - Karma	1	0	1	0
Ekler ve Ek Çeşitleri	1	1	0	100
Sorularla Öğelerin Bulunması	1	1	0	100
Cümlelerin Öğeleri - Karma	1	0	0	0
Paragrafta Anlatım Akışını Bozan Cümle	1	1	0	100
Paragrafı İkiye Ayırma	1	1	0	100
Söz Öbeklerinde Anlam	1	1	0	100
Paragrafın Yorumlanması	1	1	0	100
Paragrafta Yardımcı Düşünceler	5	5	0	100
Paragrafa Özgü Soru Kökü	4	4	0	100
Düşünceyi Geliştirme Yolları	1	1	0	100
Paragrafta Boş Bırakılan Yerleri Tamamlama	4	2	2	50
Paragrafta Ana Düşünce (Ana Fikir)	1	1	0	100
Bir Paragrafa Bağlı Çoklu Sorular	6	4	1	67

	Soru	Doğru	Yanlış	Boş	Net	Başarı
Tarih-1	5	1	1	3	0,75	% 15
Coğrafya-1	5	1	1	3	0,75	% 15
Felsefe	5	3	2	0	2,50	% 50
Din Küll. ve Ahl. Bil.	5	5	0	0	5,00	% 100
Felsefe (Seçmeli)	5	0	0	5	0,00	% 0
TYT Sosyal	20	10	4	6	9,00	% 45
Cevap Anahtarı	B	ECADBEACDBECCABDCAEBADEBE				
Cevaplarınız		d A d D EdeABDCAEB				

	S	D	Y	B%
Tarih-1	0	0	0	0
İslamiyet öncesi dönemde Türklerin yaşadığı coğrafyalar ile hayat tarzları arasındaki ilişkiyi analiz eder.	1	0	0	0
Karahanlı ve Gazneli örneklerinden hareketle İslamiyet'in kabulünün Türk devlet yapısında ve toplumsal hayatta meyri	1	0	0	0
Avrupa'daki gelişmelere bağlı olarak Osmanlı idari, askerî ve ekonomik yapısında meydana gelen değişimleri analiz eder	1	0	1	0
I. Dünya Savaşı'nın sonuçlarını Osmanlı Devleti ve Batılı devletler açısından değerlendirir.	1	0	0	0
Eğitim ve kültür alanında yapılan inkılapları ve gelişmeleri kavrar.	1	1	0	100
Coğrafya-1	0	0	0	0
Coğrafyanın konularını ve bölünmesini açıklar.	1	1	0	100
Türkiye'de görülen iklim tiplerinin özellikleri hakkında çıkarımlarda bulunur.	1	0	0	0
Ekonomik faaliyetleri temel özelliklerine göre ayırır eder.	1	0	1	0
Dünyadaki farklı bölge örneklerini, özellikleri ve bölge belirlemede kullanılan kriterler açısından değerlendirir.	1	0	0	0
Afetlerin dağılışı ile etkilerini ilişkilendirir.	1	0	0	0
Felsefe	0	0	0	0
Bilgi Felsefesi	1	1	0	100
Siyaset Felsefesi	1	1	0	100
Felsefenin İnsan ve Toplum Hayatındaki Rolü	1	1	0	100
Düşünme ve Akıl Yürütmenin Temel Kavramları	1	0	1	0
Bilim Felsefesi	1	0	1	0
Din Küll. ve Ahl. Bil.	0	0	0	0
Hz. Muhammed'in Örneği	1	1	0	100
Bilgi ve İnanç	1	1	0	100
İsim ve sıfatlarının yansımalarıyla Allah'ın tanır.	1	1	0	100

	Soru	Doğru	Yanlış	Boş	Net	Başarı
Matematik-1	30	7	3	20	6,25	% 21
Geometri	10	0	0	10	0,00	% 0
TYT Matematik	40	7	3	30	6,25	% 16
Cevap Anahtarı	B	BCEBCDEBEBBEAEDDCCBCCEAEBCCEADDEDACBA				
Cevaplarınız		B B E c e b CC D E				

	S	D	Y	B%
Matematik-1	0	0	0	0
Rasyonel Sayılar	1	0	0	0
Ondalık Sayılar	1	1	0	100
Üslü ifadeler	1	1	0	100
Kökü ifadeler	1	0	0	0
Dört İşlem Yeteneği	1	0	0	0
Birinci Dereceden Bir Bilinmeyenli Denklemler	1	1	0	100
Tek ve Çift Sayılar	1	0	0	0
MUTLAK DEĞER	1	0	0	0
Aralık Kavramı ve Basit Eşitsizlikler	1	1	0	100
Küme Kavramı ve Kümelerde İşlemler	1	0	0	0
MANTIK	1	0	1	0
Fonksiyon Grafikleri	1	0	0	0
Sayı Basamakları	1	0	1	0
Bölme Kuralları	1	0	0	0
Asal Sayılar ve Aralarında Asal Sayılar	1	0	1	0
Merkezî Eğilim ve Yayılım Ölçüleri	1	0	0	0
Sayı Problemleri	3	0	0	0
Yüzde, Kar-Zarar Problemleri	2	0	0	0
Yaş Problemleri	1	1	0	100
Rutin Olmayan Problemler	3	2	0	67

	Soru	Doğru	Yanlış	Boş	Net	Başarı
TYT Fen	20	0	0	20	0,00	% 0
Cevap Anahtarı	B	EBDADDCCEDDABDEDEABEC				
Cevaplarınız						

	S	D	Y	B%
Fizik	0	0	0	0
Fiziksel Niceliklerin Sınıflandırılması	1	0	0	0
Basınç ve basınç kuvveti kavramlarının katı, durgun sıvı ve gazlarda bağlı olduğu değişkenleri açıklar.	1	0	0	0
Katı maddedeki enerji iletim hızını etkileyen değişkenleri analiz eder.	1	0	0	0
Öteleme kinetik enerjisi, yer çekimi potansiyel enerjisi ve esneklik potansiyel enerjisinin bağlı olduğu değişkenleri ana	1	0	0	0
Katı maddedeki enerji iletim hızını etkileyen değişkenleri analiz eder.	1	0	0	0
Konum, alınan yol, yer değiştirme, hız ve hız kavramlarını birbirleri ile ilişkilendirir.	1	0	0	0
Elektrik enerjisi ve elektriksel güç kavramlarını ilişkilendirir.	1	0	0	0
Ses dalgaları ile ilgili temel kavramları örneklerle açıklar.	1	0	0	0
Kimya	0	0	0	0
Kimya Disiplinleri ve Kimyacıların Çalışma Alanları	1	0	0	0
Periyodik Özellikler	1	0	0	0
Güçlü Etkileşimler / Kovalent Bağ	1	0	0	0
Sıvılar	1	0	0	0
Çözeltilerde Derişim	1	0	0	0
Kimyasal Hesaplamalar / Miktar İçeren Problemler	1	0	0	0
Asitler ve Bazlar	1	0	0	0
Biyoloji	0	0	0	0
Karbohidratların genel özelliklerini ve çeşitlerini bilir.	1	0	0	0
Lizozomu ve görevlerini bilir.	1	0	0	0
Arkeleleri tanıtır ve genel özelliklerini açıklar.	1	0	0	0
Mitotik evreyi açıklar ve bu evrede gerçekleşen olayları bilir.	1	0	0	0
Kalıtımın genel esaslarını açıklar.	1	0	0	0
Güncel çevre sorunlarının sebeplerini ve olası sonuçlarını değerlendirir.	1	0	0	0

BİLGİ SARMAL TG TYT 2

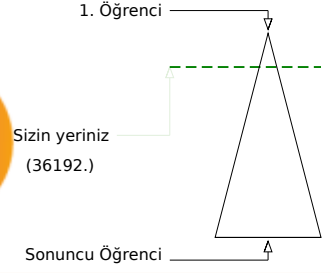
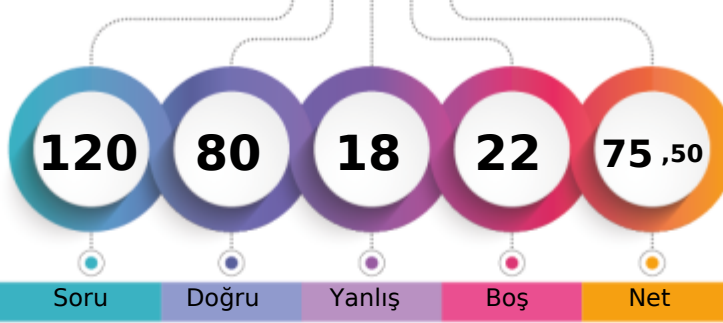

367,066 % 15,95

MANİSA / YUNUSEMRE
KEP AKADEMİMD - 0
DİLİN YEĞEN

	Şube	Kurum	İlçe	İl	Genel
Öğrenci Sıra No	1	87	131	256	36192 % 15,95
Sınava Katılan Öğrenci Sayısı	39	533	674	2127	226853

	Soru	Doğru	Yanlış	Boş	Net	Başarı
TYT Türkçe	40	31	6	3	29,50	% 74
Cevap Anahtarı	B	ADACEBCDCCBACDCDDCCCEEDCCCEDEEEDBDDEACDE				
Cevaplarınız		ADACEBCDea A DC DDdCEdCCCEdCEEDBDDEACDd				

	S	D	Y	B%
Türkçe	0	0	0	0
Metne Sözcük Yerleştirme	1	1	0	100
Sözcükte Anlam	1	1	0	100
Deyimler ve Atasözleri	1	1	0	100
Cümleyi Yorumlama ve Açıklama	2	2	0	100
Paragrafın Karşılık Olduğu Soruyu Belirleme	1	1	0	100
Parçadaki Cümlelerin İçerik ve Özellikleri	1	1	0	100
Virgül	1	1	0	100
Noktalama İşaretleri - Karma	1	1	0	100
Bitişik ve Ayrı Yazılan Kelimeler	1	0	1	0
Büyük Harflerin Yazılışı	1	0	1	0
Ad Soylu Sözcükler - Karma	1	0	1	0
Ekler ve Ek Çeşitleri	1	0	0	0
Sorularla Öğelerin Bulunması	1	1	0	100
Cümlelerin Öğeleri - Karma	1	0	0	0
Paragrafta Anlatım Akışını Bozan Cümle	1	1	0	100
Paragrafı İkiye Ayırma	1	1	0	100
Söz Öbeklerinde Anlam	1	0	0	0
Paragrafın Yorumlanması	1	1	0	100
Paragrafta Yardımcı Düşünceler	5	4	1	80
Paragrafa Özgü Soru Kökü	4	4	0	100
Düşünceyi Geliştirme Yolları	1	0	1	0
Paragrafta Boş Bırakılan Yerleri Tamamlama	4	3	1	75
Paragrafta Ana Düşünce (Ana Fikir)	1	1	0	100
Bir Paragrafa Bağlı Çoklu Sorular	6	6	0	100

	Soru	Doğru	Yanlış	Boş	Net	Başarı
Matematik-1	30	24	4	2	23,00	% 77
Geometri	10	4	1	5	3,75	% 38
TYT Matematik	40	28	5	7	26,75	% 67
Cevap Anahtarı	B	BCEBCDEBEBBBAEDDCCBCCEAEBCCEADDEDACBA				
Cevaplarınız		B dCCDEBEBBBAEDDCCCBaCEAEBC CED D Db A				

	S	D	Y	B%
Matematik-1	0	0	0	0
Rasyonel Sayılar	1	1	0	100
Ondalık Sayılar	1	1	0	100
Üslü İfadeler	1	1	0	100
Kökü İfadeler	1	0	0	0
Dört İşlem Yeteneği	1	0	1	0
Birinci Dereceden Bir Bilinmeyenli Denklemler	1	0	1	0
Tek ve Çift Sayılar	1	1	0	100
MUTLAK DEĞER	1	1	0	100
Aralık Kavramı ve Basit Eşitsizlikler	1	1	0	100
Küme Kavramı ve Kümelerde İşlemler	1	1	0	100
MANTIK	1	1	0	100
Fonksiyon Grafikleri	1	1	0	100
Sayı Basamakları	1	1	0	100
Bölme Kuralları	1	1	0	100
Asal Sayılar ve Aralarında Asal Sayılar	1	1	0	100
Merkezi Eğilim ve Yayılım Ölçüleri	1	0	1	0
Sayı Problemleri	3	3	0	100
Yüzde, Kar-Zarar Problemleri	2	2	0	100
Yaş Problemleri	1	1	0	100
Rutin Olmayan Problemler	3	3	0	100

	Soru	Doğru	Yanlış	Boş	Net	Başarı
Tarih-1	5	4	1	0	3,75	% 75
Coğrafya-1	5	1	1	3	0,75	% 15
Felsefe	5	4	1	0	3,75	% 75
Din Küll. ve Ahl. Bil.	5	4	1	0	3,75	% 75
Felsefe (Seçmeli)	5	0	0	5	0,00	% 0
TYT Sosyal	20	13	4	3	12,00	% 60
Cevap Anahtarı	B	ECADBEACDBECCABDCAEBADEBE				
Cevaplarınız		ECAeB b D ECEABaCAEB				

	S	D	Y	B%
Tarih-1	0	0	0	0
İslamiyet öncesi dönemde Türklerin yaşadığı coğrafyalar ile hayat tarzları arasındaki ilişkiyi analiz eder.	1	0	1	0
Karahanlı ve Gazneli örneklerinden hareketle İslamiyet'in kabulünün Türk devlet yapısında ve toplumsal hayatta meyri	1	1	0	100
Avrupa'daki gelişmelere bağlı olarak Osmanlı idari, askerî ve ekonomik yapısında meydana gelen değişimleri analiz et	1	1	0	100
I. Dünya Savaşı'nın sonuçlarını Osmanlı Devleti ve Batılı devletler açısından değerlendirir.	1	1	0	100
Eğitim ve kültür alanındaki yapılan inkılapları ve gelişmeleri kavrar.	1	1	0	100
Coğrafya-1	0	0	0	0
Coğrafyanın konularını ve bölünmesinin açıklar.	1	1	0	100
Türkiye'de görülen iklim tiplerinin özellikleri hakkında çıkarımlarda bulunur.	1	0	0	0
Ekonomik faaliyetleri temel özelliklerine göre ayırır eder.	1	0	0	0
Dünyadaki farklı bölge örneklerini, özelliklerini ve bölge belirlemede kullanılan kriterler açısından değerlendirir.	1	0	1	0
Afetlerin dağılışı ile etkilerini ilişkilendirir.	1	0	0	0
Felsefe	0	0	0	0
Bilgi Felsefesi	1	1	0	100
Siyaset Felsefesi	1	1	0	100
Felsefenin İnsan ve Toplum Hayatındaki Rolü	1	1	0	100
Düşünme ve Akıl Yürütmenin Temel Kavramları	1	1	0	100
Bilim Felsefesi	1	0	1	0
Din Küll. ve Ahl. Bil.	0	0	0	0
Hz. Muhammed'in Örnekliliği	1	1	0	100
Bilgi ve İnanç	1	1	0	100
İsim ve sıfatlarının yansımalarıyla Allah'ı tanıır.	1	0	1	0

	Soru	Doğru	Yanlış	Boş	Net	Başarı
Fizik	7	4	2	1	3,50	% 50
Kimya	7	2	1	4	1,75	% 25
Biyoloji	6	2	0	4	2,00	% 33
TYT Fen	20	8	3	9	7,25	% 36
Cevap Anahtarı	B	EBDADDCCEDDABDEBDEBEC				
Cevaplarınız		EBDDd dCEe AB				

	S	D	Y	B%
Fizik	0	0	0	0
Fiziksel Niceliklerin Sınıflandırılması	1	0	1	0
Basınç ve basınç kuvveti kavramlarının katı, durgun sıvı ve gazlarda bağlı olduğu değişkenleri açıklar.	1	0	0	0
Öteleme kinetik enerjisi, yer çekimi potansiyel enerjisi ve esneklik potansiyel enerjisinin bağlı olduğu değişkenleri ana	1	1	0	100
Katı maddedeki enerji iletim hızını etkileyen değişkenleri analiz eder.	1	1	0	100
Konum, alınan yol, yer değiştirme, hız ve hız kavramlarını birbirleri ile ilişkilendirir.	1	1	0	100
Elektrik enerjisi ve elektriksel güç kavramlarını ilişkilendirir.	1	0	1	0
Ses dalgaları ile ilgili temel kavramları örneklerle açıklar.	1	1	0	100
Kimya	0	0	0	0
Kimya Disiplinleri ve Kimyacıların Çalışma Alanları	1	0	0	0
Periyodik Özellikler	1	0	0	0
Güçlü Etkileşimler / Kovalent Bağ	1	1	0	100
Sıvılar	1	1	0	100
Çözeltilerde Derişim	1	0	1	0
Kimyasal Hesaplamalar / Miktar İçeren Problemler	1	0	0	0
Asitler ve Bazlar	1	0	0	0
Biyoloji	0	0	0	0
Karbohidratların genel özelliklerini ve çeşitlerini bilir.	1	0	0	0
Lizozomu ve görevlerini bilir.	1	0	0	0
Arkeleri tanıır ve genel özelliklerini açıklar.	1	0	0	0
Mitotik evreyi açıklar ve bu evrede gerçekleşen olayları bilir.	1	0	0	0
Kalıtımın genel esaslarını açıklar.	1	1	0	100
Güncel çevre sorunlarının sebeplerini ve olası sonuçlarını değerlendirir.	1	1	0	100

BİLGİ SARMAL TG TYT 2

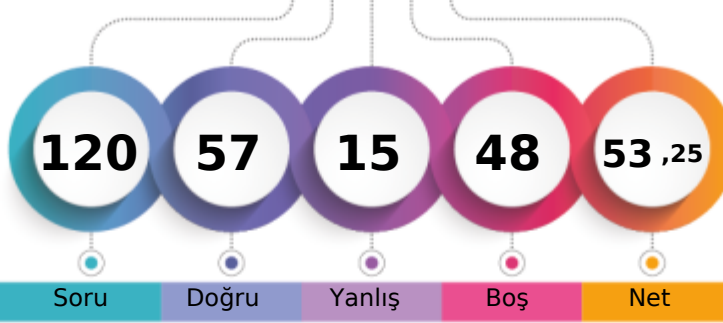

300,603 % 41,81

MANİSA / YUNUSEMRE
KEP AKADEMİMD - 0
DOĞA SOYLU

1. Öğrenci

Sizin yeriniz
(94853.)

Sonuncu Öğrenci

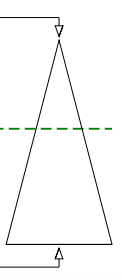

Soru Doğru Yanlış Boş Net

Şube Kurum İlçe İl Genel

Öğrenci Sıra No 12 242 311 691 94853 % 41,81

Sınava Katılan Öğrenci Sayısı 39 533 674 2127 226853

	Soru	Doğru	Yanlış	Boş	Net	Başarı
TYT Türkçe	40	29	6	5	27,50	% 69
Cevap Anahtarı	A CDADACEBDECCBACDDCCEDCCCEDEEEDBDDEAC					
Cevaplarınız	CDADACEBD Cbad DC DDCaEaDCCCE E EeBDDEAC					

	S	D	Y	B%
Türkçe	0	0	0	0
Metne Sözcük Yerleştirme	1	1	0	100
Sözcükte Anlam	1	1	0	100
Deyimler ve Atasözleri	1	1	0	100
Cümleyi Yorumlama ve Açıklama	2	2	0	100
Paragrafın Karşılık Olduğu Soruyu Belirleme	1	1	0	100
Parçadaki Cümlelerin İçerik ve Özellikleri	1	1	0	100
Virgül	1	1	0	100
Noktalama İşaretleri - Karma	1	1	0	100
Bitişik ve Ayrı Yazılan Kelimeler	1	0	0	0
Büyük Harflerin Yazılışı	1	1	0	100
Ad Soylu Sözcükler - Karma	1	0	1	0
Ekler ve Ek Çeşitleri	1	0	1	0
Sorularla Öğelerin Bulunması	1	0	1	0
Cümlelerin Öğeleri - Karma	1	0	0	0
Paragrafta Anlatım Akışını Bozan Cümle	1	1	0	100
Paragrafı İkiye Ayırma	1	1	0	100
Söz Öbeklerinde Anlam	1	0	0	0
Paragrafın Yorumlanması	1	1	0	100
Paragrafta Yardımcı Düşünceler	5	4	0	80
Paragrafa Özgü Soru Kökü	4	2	1	50
Düşünceyi Geliştirme Yolları	1	0	1	0
Paragrafta Boş Bırakılan Yerleri Tamamlama	4	4	0	100
Paragrafta Ana Düşünce (Ana Fikir)	1	0	1	0
Bir Paragrafa Bağlı Çoklu Sorular	6	6	0	100

	Soru	Doğru	Yanlış	Boş	Net	Başarı
Tarih-1	5	5	0	0	5,00	% 100
Coğrafya-1	5	3	1	1	2,75	% 55
Felsefe	5	4	0	1	4,00	% 80
Din Küll. ve Ahl. Bil.	5	4	0	1	4,00	% 80
Felsefe (Seçmeli)	5	0	0	5	0,00	% 0
TYT Sosyal	20	16	1	3	15,75	% 79
Cevap Anahtarı	A DBECADEBECABAEECCBEDCAEBADE					
Cevaplarınız	DBECAD EđA AECCBE CA					

	S	D	Y	B%
Tarih-1	0	0	0	0
İslamiyet öncesi dönemde Türklerin yaşadığı coğrafyalar ile hayat tarzları arasındaki ilişkiyi analiz eder.	1	1	0	100
Karahanlı ve Gazneli örneklerinden hareketle İslamiyet'in kabulünün Türk devlet yapısında ve toplumsal hayatta meyri	1	1	0	100
Avrupa'daki gelişmelere bağlı olarak Osmanlı idari, askerî ve ekonomik yapısında meydana gelen gelişimleri analiz et	1	1	0	100
1. Dünya Savaşı'nın sonuçlarını Osmanlı Devleti ve Batılı devletler açısından değerlendirir.	1	1	0	100
Eğitim ve kültür alanındaki yapılan inkişaf ve gelişmeleri kavrar.	1	1	0	100
Coğrafya-1	0	0	0	0
Coğrafyanın konularını ve bölümlenmesini açıklar.	1	1	0	100
Türkiye'de görülen iklim tiplerinin özellikleri hakkında çıkarımlarda bulunur.	1	0	0	0
Ekonomik faaliyetleri temel özelliklerine göre ayırır eder.	1	1	0	100
Dünyadaki farklı bölge örneklerini, özellikleri ve bölge belirlemede kullanılan kriterler açısından değerlendirir.	1	0	1	0
Afetlerin dağılışı ile etkilerini ilişkilendirir.	1	1	0	100
Felsefe	0	0	0	0
Bilgi Felsefesi	1	0	0	0
Siyaset Felsefesi	1	1	0	100
Felsefenin İnsan ve Toplum Hayatındaki Rolü	1	1	0	100
Düşünme ve Akıl Yürütmenin Temel Kavramları	1	1	0	100
Bilim Felsefesi	1	1	0	100
Din Küll. ve Ahl. Bil.	0	0	0	0
Hız Muhammed'in Örneği	1	1	0	100
Bilgi ve İnanç	1	1	0	100
İsim ve sıfatlarının yansımalarıyla Allah'ı tanıtır.	1	0	0	0

	Soru	Doğru	Yanlış	Boş	Net	Başarı
Matematik-1	30	9	3	18	8,25	% 28
Geometri	10	1	0	9	1,00	% 10
TYT Matematik	40	10	3	27	9,25	% 23
Cevap Anahtarı	A BEBCEBCDECEBBAEADDCCBCCEAEDBCABDADDEDAC					
Cevaplarınız	BEBE BeDeDeB C D					

	S	D	Y	B%
Matematik-1	0	0	0	0
Rasyonel Sayılar	1	1	0	100
Ondalık Sayılar	1	1	0	100
Üslü ifadeler	1	1	0	100
Kökü ifadeler	1	0	1	0
Dört İşlem Yeteneği	1	0	0	0
Birinci Dereceden Bir Bilinmeyenli Denklemler	1	1	0	100
Tek ve Çift Sayılar	1	0	1	0
MUTLAK DEĞER	1	1	0	100
Aralık Kavramı ve Basit Eşitsizlikler	1	1	0	100
Küme Kavramı ve Kümelere İşlemler	1	0	1	0
MANTIK	1	1	0	100
Fonksiyon Grafikleri	1	1	0	100
Sayı Basamakları	1	0	0	0
Bölme Kuralları	1	0	0	0
Asal Sayılar ve Aralarında Asal Sayılar	1	0	0	0
Merkezî Eğilim ve Yayılım Ölçüleri	1	0	0	0
Sayı Problemleri	3	0	0	0
Yüzde, Kar-Zarar Problemleri	2	0	0	0
Yaş Problemleri	1	1	0	100
Rutin Olmayan Problemler	3	0	0	0

	Soru	Doğru	Yanlış	Boş	Net	Başarı
Fizik	7	2	2	3	1,50	% 21
Kimya	7	0	3	4	-0,75	% 0
Biyoloji	6	0	0	6	0,00	% 0
TYT Fen	20	2	5	13	0,75	% 4
Cevap Anahtarı	A CDEBDADBDCEDDACEEDAB					
Cevaplarınız	C cB e acb					

	S	D	Y	B%
Fizik	0	0	0	0
Fiziksel Niceliklerin Sınıflandırılması	1	1	0	100
Basınç ve basınç kuvveti kavramlarının katı, durgun sıvı ve gazlarda bağlı olduğu değişkenleri açıklar.	1	0	0	0
Öteleme kinetik enerjisi, yer çekimi potansiyel enerjisi ve esneklik potansiyel enerjisinin bağlı olduğu değişkenleri ana	1	0	1	0
Katı maddedeki enerji iletim hızını etkileyen değişkenleri analiz eder.	1	1	0	100
Konum, alınan yol, yer değiştirme, sürat ve hız kavramlarını birbirleri ile ilişkilendirir.	1	0	0	0
Elektrik enerjisi ve elektriksel güç kavramlarını ilişkilendirir.	1	0	1	0
Ses dalgaları ile ilgili temel kavramları örneklerle açıklar.	1	0	0	0
Kimya	0	0	0	0
Kimya Disiplinleri ve Kimyacıların Çalışma Alanları	1	0	1	0
Periyodik Özellikler	1	0	1	0
Güçlü Etkileşimler / Kovalent Bağ	1	0	1	0
Sıvılar	1	0	0	0
Çözeltilerde Derişim	1	0	0	0
Kimyasal Hesaplamalar / Miktar İçeren Problemler	1	0	0	0
Astirler ve Bazılar	1	0	0	0
Biyoloji	0	0	0	0
Karbohidratların genel özelliklerini ve çeşitlerini bilir.	1	0	0	0
Lizozomu ve görevlerini bilir.	1	0	0	0
Arkeleri tanıtır ve genel özelliklerini açıklar.	1	0	0	0
Mitotik evreyi açıklar ve bu evrede gerçekleşen olayları bilir.	1	0	0	0
Kalıtımın genel esaslarını açıklar.	1	0	0	0
Güncel çevre sorunlarının sebeplerini ve olası sonuçlarını değerlendirir.	1	0	0	0

BİLGİ SARMAL TG TYT 2

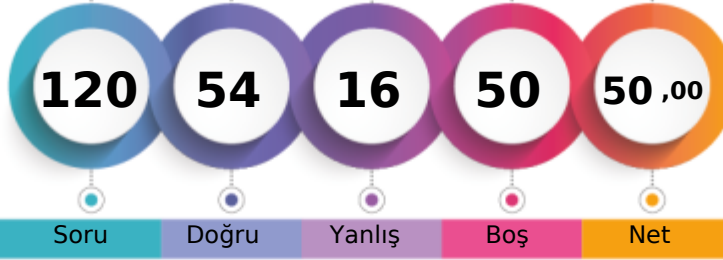

291,103 % 46,35

MANİSA / YUNUSEMRE
KEP AKADEMİMD - 0
EBRAR KUL

1. Öğrenci

Sizin yeriniz
(105155.)

Sonuncu Öğrenci

Soru

Doğru

Yanlış

Boş

Net

Şube

Kurum

İlçe

İl

Genel

Öğrenci Sıra No

13

264

340

784

105155 % 46,35

Sınava Katılan Öğrenci Sayısı

39

533

674

2127

226853

		Soru	Doğru	Yanlış	Boş	Net	Başarı
TYT Türkçe		40	32	7	1	30,25	% 76
Cevap Anahtarı	B	ADACEBCDCCBACDDCCCEEDCCCEDEEEDBDDEACDE					
Cevaplarınız		ADACEdCdebBc DCDDCCCEEDCCCEDEEEDBDdCACAa					

	S	D	Y	B%
Türkçe	0	0	0	0
Metne Sözcük Yerleştirme	1	1	0	100
Sözcükte Anlam	1	1	0	100
Deyimler ve Atasözleri	1	1	0	100
Cümleyi Yorumlama ve Açıklama	2	2	0	100
Paragrafın Karşılık Olduğu Soruyu Belirleme	1	1	0	100
Parçadaki Cümlelerin İçerik ve Özellikleri	1	1	0	100
Virgül	1	0	1	0
Noktalama İşaretleri - Karma	1	0	1	0
Bitişik ve Ayrı Yazılan Kelimeler	1	0	1	0
Büyük Harflerin Yazılışı	1	0	1	0
Ad Soylu Sözcükler - Karma	1	0	1	0
Ekler ve Ek Çeşitleri	1	1	0	100
Sorularla Öğelerin Bulunması	1	0	1	0
Cümlelerin Öğeleri - Karma	1	0	0	0
Paragrafta Anlatım Akışını Bozan Cümle	1	1	0	100
Paragrafı İkiye Ayırma	1	1	0	100
Söz Öbeklerinde Anlam	1	1	0	100
Paragrafın Yorumlanması	1	1	0	100
Paragrafta Yardımcı Düşünceler	5	5	0	100
Paragrafa Özgü Soru Kökü	4	4	0	100
Düşünceyi Geliştirme Yolları	1	1	0	100
Paragrafta Boş Bırakılan Yerleri Tamamlama	4	4	0	100
Paragrafta Ana Düşünce (Ana Fikir)	1	1	0	100
Bir Paragrafa Bağlı Çoklu Sorular	6	5	1	83

		Soru	Doğru	Yanlış	Boş	Net	Başarı
Tarih-1		5	3	1	1	2,75	% 55
Coğrafya-1		5	1	3	1	0,25	% 5
Felsefe		5	5	0	0	5,00	% 100
Din Kült. ve Ahl. Bil.		5	3	1	1	2,75	% 55
Felsefe (Seçmeli)		5	0	0	5	0,00	% 0
TYT Sosyal		20	12	5	3	10,75	% 54
Cevap Anahtarı	B	ECADBEACADBECCABDCAEBADEBE					
Cevaplarınız		aCAD dCcc ECCABDcE B					

	S	D	Y	B%
Tarih-1	0	0	0	0
İslamiyet öncesi dönemde Türklerin yaşadığı coğrafyalar ile hayat tarzları arasındaki ilişkiyi analiz eder.	1	1	0	100
Karahanlı ve Gazneli örneklerinden hareketle İslamiyet'in kabulünün Türk devlet yapısında ve toplumsal hayatta meyri	1	0	0	0
Avrupa'daki gelişmelerle ilgili olarak Osmanlı idari, askerî ve ekonomik yapısında meydana gelen gelişimleri analiz et	1	0	1	0
I. Dünya Savaşı'nın sonuçlarını Osmanlı Devleti ve Batılı devletler açısından değerlendirir.	1	1	0	100
Eğitim ve kültür alanındaki yapılan inkişaf ve gelişmeleri kavrar.	1	1	0	100
Coğrafya-1	0	0	0	0
Coğrafyanın konularını ve bölünmesini açıklar.	1	0	1	0
Türkiye'de görülen iklim tiplerinin özellikleri hakkında çıkarımlarda bulunur.	1	0	0	0
Ekonomik faaliyetleri temel özelliklerine göre ayırır eder.	1	0	1	0
Dünyadaki farklı bölge örneklerini, özellikleri ve bölge belirlemede kullanılan kriterler açısından değerlendirir.	1	1	0	100
Afetlerin dağılışı ile etkilerini ilişkilendirir.	1	0	1	0
Felsefe	0	0	0	0
Bilgi Felsefesi	1	1	0	100
Siyaset Felsefesi	1	1	0	100
Felsefenin İnsan ve Toplum Hayatındaki Rolü	1	1	0	100
Düşünme ve Akıl Yürütmenin Temel Kavramları	1	1	0	100
Bilim Felsefesi	1	1	0	100
Din Kült. ve Ahl. Bil.	0	0	0	0
Hz. Muhammed'in Örnekliliği	1	1	0	100
Bilgi ve İnanç	1	0	0	0
İsim ve sıfatlarının yansımalarıyla Allah'ı tanıır.	1	1	0	100

		Soru	Doğru	Yanlış	Boş	Net	Başarı
Matematik-1		30	8	1	21	7,75	% 26
Geometri		10	0	0	10	0,00	% 0
TYT Matematik		40	8	1	31	7,75	% 19
Cevap Anahtarı	B	BCEBCDEBEBBBAEDDCCBCCEAEDEBCECDADDEDACBA					
Cevaplarınız		B CDEB Ad C E					

	S	D	Y	B%
Matematik-1	0	0	0	0
Rasyonel Sayılar	1	1	0	100
Ondalık Sayılar	1	1	0	100
Üslü ifadeler	1	1	0	100
Kökü ifadeler	1	0	0	0
Dört İşlem Yeteneği	1	0	0	0
Birinci Dereceden Bir Bilinmeyenli Denklemler	1	0	0	0
Tek ve Çift Sayılar	1	1	0	100
MUTLAK DEĞER	1	1	0	100
Aralık Kavramı ve Basit Eşitsizlikler	1	1	0	100
Küme Kavramı ve Kümelerde İşlemler	1	0	0	0
MANTIK	1	0	0	0
Fonksiyon Grafikleri	1	0	0	0
Sayı Basamakları	1	0	0	0
Bölme Kuralları	1	0	0	0
Asal Sayılar ve Aralarında Asal Sayılar	1	1	0	100
Merkezi Eğilim ve Yayılım Ölçüleri	1	0	1	0
Sayı Problemleri	3	0	0	0
Yüzde, Kar-Zarar Problemleri	2	0	0	0
Yaş Problemleri	1	1	0	100
Rutin Olmayan Problemler	3	0	0	0

		Soru	Doğru	Yanlış	Boş	Net	Başarı
Fizik		7	1	1	5	0,75	% 11
Kimya		7	0	1	6	-0,25	% 0
Biyoloji		6	1	1	4	0,75	% 13
TYT Fen		20	2	3	15	1,25	% 6
Cevap Anahtarı	B	EBDADDCCEDDABDEDEABEC					
Cevaplarınız		e D c B d					

	S	D	Y	B%
Fizik	0	0	0	0
Fiziksel Niceliklerin Sınıflandırılması	1	0	0	0
Basınç ve basınç kuvveti kavramlarının katı, durgun sıvı ve gazlarda bağlı olduğu değişkenleri açıklar.	1	0	0	0
Öteleme kinetik enerjisi, yer çekimi potansiyel enerjisi ve esneklik potansiyel enerjisinin bağlı olduğu değişkenleri ana	1	0	0	0
Katı maddedeki enerji iletim hızını etkileyen değişkenleri analiz eder.	1	0	0	0
Konum, alınan yol, yer değiştirme, hız ve hız kavramlarını birbirleri ile ilişkilendirir.	1	0	1	0
Elektrik enerjisi ve elektriksel güç kavramlarını ilişkilendirir.	1	0	0	0
Ses dalgaları ile ilgili temel kavramları örneklerle açıklar.	1	1	0	100
Kimya	0	0	0	0
Kimya Disiplinleri ve Kimyacıların Çalışma Alanları	1	0	1	0
Periyodik Özellikler	1	0	0	0
Güçlü Etkileşimler / Kovalent Bağ	1	0	0	0
Sıvılar	1	0	0	0
Çözeltilerde Derişim	1	0	0	0
Kimyasal Hesaplamalar / Miktar İçeren Problemler	1	0	0	0
Astirler ve Bazılar	1	0	0	0
Biyoloji	0	0	0	0
Karbohidratların genel özelliklerini ve çeşitlerini bilir.	1	0	1	0
Lizozomu ve görevlerini bilir.	1	0	0	0
Arkeleri tanıır ve genel özelliklerini açıklar.	1	0	0	0
Mitotik evreyi açıklar ve bu evrede gerçekleşen olayları bilir.	1	0	0	0
Kalıtımın genel esaslarını açıklar.	1	0	0	0
Güncel çevre sorunlarının sebeplerini ve olası sonuçlarını değerlendirir.	1	1	0	100

BİLGİ SARMAL TG TYT 2

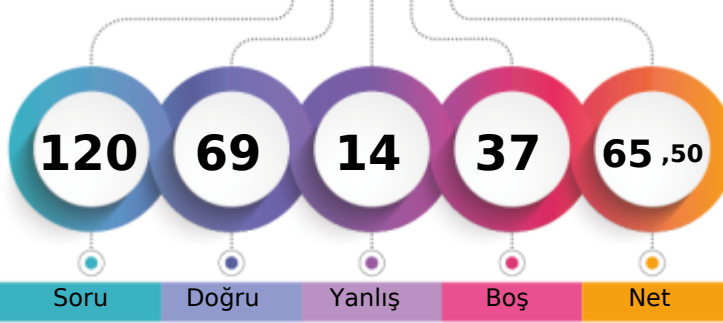

337,290 % 25,99

MANİSA / YUNUSEMRE
KEP AKADEMİMD - 0
ELİF BAŞAK TEMEL

1. Öğrenci

Sizin yeriniz
(58959.)

Sonuncu Öğrenci

Soru Doğru Yanlış Boş Net

Şube Kurum İlçe İl Genel

Öğrenci Sıra No 3 146 200 416 58959 % 25,99

Sınava Katılan Öğrenci Sayısı 39 533 674 2127 226853

	Soru	Doğru	Yanlış	Boş	Net	Başarı
TYT Türkçe	40	35	5	0	33,75	% 84
Cevap Anahtarı	A CDADACEBDECCBACDCCDDCCCEEDCCCEDEEEDBDDEAC					
Cevaplarınız	CbADACEBDaCbBACDCCDDDeCEaDCCCEDEEEDBDDEAC					

	S	D	Y	B%
Türkçe	0	0	0	0
Metne Sözcük Yerleştirme	1	1	0	100
Sözcükte Anlam	1	0	1	0
Deyimler ve Atasözleri	1	1	0	100
Cümleyi Yorumlama ve Açıklama	2	2	0	100
Paragrafın Karşılık Olduğu Soruyu Belirleme	1	1	0	100
Parçadaki Cümlelerin İçerik ve Özellikleri	1	1	0	100
Virgül	1	1	0	100
Noktalama İşaretleri - Karma	1	1	0	100
Bitişik ve Ayrı Yazılan Kelimeler	1	0	1	0
Büyük Harflerin Yazılışı	1	1	0	100
Ad Soylu Sözcükler - Karma	1	0	1	0
Ekler ve Ek Çeşitleri	1	1	0	100
Sorularla Öğelerin Bulunması	1	1	0	100
Cümlelerin Öğeleri - Karma	1	1	0	100
Paragrafta Anlatım Akışını Bozan Cümle	1	1	0	100
Paragrafı İkiye Ayırma	1	1	0	100
Söz Öbeklerinde Anlam	1	1	0	100
Paragrafın Yorumlanması	1	1	0	100
Paragrafta Yardımcı Düşünceler	5	4	1	80
Paragrafa Özgü Soru Kökü	4	4	0	100
Düşünceyi Geliştirme Yolları	1	0	1	0
Paragrafta Boş Bırakılan Yerleri Tamamlama	4	4	0	100
Paragrafta Ana Düşünce (Ana Fikir)	1	1	0	100
Bir Paragrafa Bağlı Çoklu Sorular	6	6	0	100

	Soru	Doğru	Yanlış	Boş	Net	Başarı
Tarih-1	5	3	2	0	2,50	% 50
Coğrafya-1	5	2	2	1	1,50	% 30
Felsefe	5	3	1	1	2,75	% 55
Din Kült. ve Ahl. Bil.	5	5	0	0	5,00	% 100
Felsefe (Seçmeli)	5	0	0	5	0,00	% 0
TYT Sosyal	20	13	5	2	11,75	% 59
Cevap Anahtarı	A DBECADEBECABAECCBEDCAEBADE					
Cevaplarınız	DdEaAc aCABAE bBEDCA					

	S	D	Y	B%
Tarih-1	0	0	0	0
İslamiyet öncesi dönemde Türklerin yaşadığı coğrafyalar ile hayat tarzları arasındaki ilişkiyi analiz eder.	1	1	0	100
Karahanlı ve Gazneli örneklerinden hareketle İslamiyet'in kabulünün Türk devlet yapısında ve toplumsal hayatta meyri	1	0	1	0
Avrupa'daki gelişmelere bağlı olarak Osmanlı idari, askerî ve ekonomik yapısında meydana gelen değişiklikleri analiz et	1	1	0	100
I. Dünya Savaşı'nın sonuçlarını Osmanlı Devleti ve Batılı devletler açısından değerlendirir.	1	0	1	0
Eğitim ve kültür alanındaki yapılan inkişaf ve gelişmeleri kavrar.	1	1	0	100
Coğrafya-1	0	0	0	0
Coğrafyanın konularını ve bölünmesinin açıklar.	1	0	1	0
Türkiye'de görülen iklim tiplerinin özellikleri hakkında çıkarımlarda bulunur.	1	0	0	0
Ekonomik faaliyetleri temel özelliklerine göre ayırır eder.	1	0	1	0
Dünyadaki farklı bölge örneklerini, özellikleri ve bölge belirlemede kullanılan kriterler açısından değerlendirir.	1	1	0	100
Afetlerin dağılışı ile etkilerini ilişkilendirir.	1	1	0	100
Felsefe	0	0	0	0
Bilgi Felsefesi	1	1	0	100
Siyaset Felsefesi	1	1	0	100
Felsefenin İnsan ve Toplum Hayatındaki Rolü	1	1	0	100
Düşünme ve Akıl Yürütmenin Temel Kavramları	1	0	0	0
Bilim Felsefesi	1	0	1	0
Din Kült. ve Ahl. Bil.	0	0	0	0
Hz. Muhammed'in Örnekliliği	1	1	0	100
Bilgi ve İnanç	1	1	0	100
İsim ve sıfatlarının yansımalarıyla Allah'ı tanıır.	1	1	0	100

	Soru	Doğru	Yanlış	Boş	Net	Başarı
Matematik-1	30	15	1	14	14,75	% 49
Geometri	10	0	0	10	0,00	% 0
TYT Matematik	40	15	1	24	14,75	% 37
Cevap Anahtarı	A BEBCEBCDECEBBEAEDDCCBCEAEEDBCABDADDEDAC					
Cevaplarınız	BEBCE BCDECE AcD CC A					

	S	D	Y	B%
Matematik-1	0	0	0	0
Rasyonel Sayılar	1	1	0	100
Ondalık Sayılar	1	1	0	100
Üslü ifadeler	1	1	0	100
Kökü ifadeler	1	1	0	100
Dört İşlem Yeteneği	1	0	0	0
Birinci Dereceden Bir Bilinmeyenli Denklemler	1	1	0	100
Tek ve Çift Sayılar	1	1	0	100
MUTLAK DEĞER	1	1	0	100
Aralık Kavramı ve Basit Eşitsizlikler	1	1	0	100
Küme Kavramı ve Kümelerde İşlemler	1	1	0	100
MANTIK	1	1	0	100
Fonksiyon Grafikleri	1	0	0	0
Sayı Basamakları	1	0	0	0
Bölme Kuralları	1	0	0	0
Asal Sayılar ve Aralarında Asal Sayılar	1	1	0	100
Merkezi Eğilim ve Yayılım Ölçüleri	1	0	1	0
Sayı Problemleri	3	1	0	33
Yüzde, Kar-Zarar Problemleri	2	1	0	50
Yaş Problemleri	1	1	0	100
Rutin Olmayan Problemler	3	1	0	33

	Soru	Doğru	Yanlış	Boş	Net	Başarı
Fizik	7	3	1	3	2,75	% 39
Kimya	7	0	1	6	-0,25	% 0
Biyoloji	6	3	1	2	2,75	% 46
TYT Fen	20	6	3	11	5,25	% 26
Cevap Anahtarı	A CDEBDADBDCEDDACEEDAB					
Cevaplarınız	C cBD c EbAB					

	S	D	Y	B%
Fizik	0	0	0	0
Fiziksel Niceliklerin Sınıflandırılması	1	1	0	100
Basınç ve basınç kuvveti kavramlarının katı, durgun sıvı ve gazlarda bağlı olduğu değişkenleri açıklar.	1	0	0	0
Öteleme kinetik enerjisi, yer çekimi potansiyel enerjisi ve esneklik potansiyel enerjisinin bağlı olduğu değişkenleri ana	1	0	1	0
Katı maddedeki enerji iletim hızını etkileyen değişkenleri analiz eder.	1	1	0	100
Konum, alınan yol, yer değiştirme, hız ve hız kavramlarını birbirleri ile ilişkilendirir.	1	1	0	100
Elektrik enerjisi ve elektriksel güç kavramlarını ilişkilendirir.	1	0	0	0
Ses dalgaları ile ilgili temel kavramları örneklerle açıklar.	1	0	0	0
Kimya	0	0	0	0
Kimya Disiplinleri ve Kimyacıların Çalışma Alanları	1	0	1	0
Periyodik Özellikler	1	0	0	0
Güçlü Etkileşimler / Kovalent Bağ	1	0	0	0
Sıvılar	1	0	0	0
Çözeltilerde Derişim	1	0	0	0
Kimyasal Hesaplamalar / Miktar İçeren Problemler	1	0	0	0
Astirler ve Bazılar	1	0	0	0
Biyoloji	0	0	0	0
Karbohidratların genel özelliklerini ve çeşitlerini bilir.	1	0	0	0
Lizozomu ve görevlerini bilir.	1	0	0	0
Arkeleri tanıır ve genel özelliklerini açıklar.	1	1	0	100
Mitotik evreyi açıklar ve bu evrede gerçekleşen olayları bilir.	1	0	1	0
Kalıtımın genel esaslarını açıklar.	1	1	0	100
Güncel çevre sorunlarının sebeplerini ve olası sonuçlarını değerlendirir.	1	1	0	100

BİLGİ SARMAL TG TYT 2

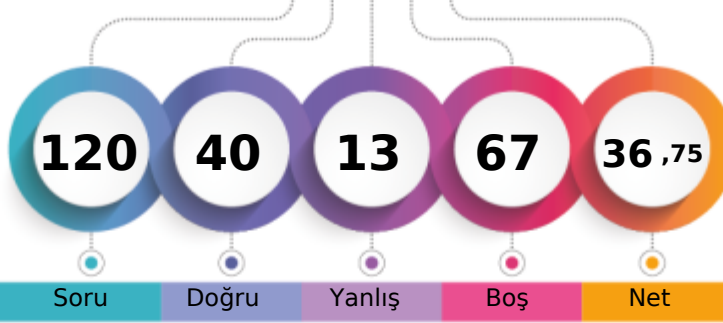

252,832 % 65,24

MANİSA / YUNUSEMRE
KEP AKADEMİMD - 0
ELİF NAZ OKTAY

1. Öğrenci

Sizin yeriniz
(148008.)

Sonuncu Öğrenci

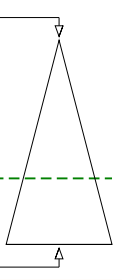

Soru

Doğru

Yanlış

Boş

Net

Şube

Kurum

İlçe

İl

Genel

Öğrenci Sıra No

29

389

493

1281

148008 % 65,24

Sınava Katılan Öğrenci Sayısı

39

533

674

2127

226853

		Soru	Doğru	Yanlış	Boş	Net	Başarı
TYT Türkçe		40	26	9	5	23,75	% 59
Cevap Anahtarı	B	ADACEBCDCCBACDDCCCEEDCCCEDEEEDBDDEACDE					
Cevaplarınız		ADACEBCDe DCcbDedEaDCC EDEEEDBDDEcCba					

	S	D	Y	B%
Türkçe	0	0	0	0
Metne Sözcük Yerleştirme	1	1	0	100
Sözcükte Anlam	1	1	0	100
Deyimler ve Atasözleri	1	1	0	100
Cümleyi Yorumlama ve Açıklama	2	2	0	100
Paragrafın Karşılık Olduğu Soruyu Belirleme	1	1	0	100
Parçadaki Cümlelerin İçerik ve Özellikleri	1	1	0	100
Virgül	1	1	0	100
Noktalamla İşaretleri - Karma	1	0	1	0
Bitişik ve Ayrı Yazılan Kelimeler	1	0	1	0
Büyük Harflerin Yazılışı	1	0	1	0
Ad Söylü Sözcükler - Karma	1	0	0	0
Ekler ve Ek Çeşitleri	1	0	0	0
Sorularla Öğelerin Bulunması	1	0	0	0
Cümlelerin Öğeleri - Karma	1	0	0	0
Paragrafta Anlatım Akışını Bozan Cümle	1	1	0	100
Paragrafı İkiye Ayırma	1	1	0	100
Söz Öbeklerinde Anlam	1	0	1	0
Paragrafın Yorumlanması	1	0	1	0
Paragrafta Yardımcı Düşünceler	5	4	1	80
Paragrafa Özgü Soru Kökü	4	3	1	75
Düşünceyi Geliştirme Yolları	1	0	1	0
Paragrafta Boş Bırakılan Yerleri Tamamlama	4	3	0	75
Paragrafta Ana Düşünce (Ana Fikir)	1	1	0	100
Bir Paragrafa Bağlı Çoklu Sorular	6	5	1	83

	Soru	Doğru	Yanlış	Boş	Net	Başarı
Tarih-1	5	3	1	1	2,75	% 55
Coğrafya-1	5	3	1	1	2,75	% 55
Felsefe	5	2	1	2	1,75	% 35
Din Kült. ve Ahl. Bil.	5	3	1	1	2,75	% 55
Felsefe (Seçmeli)	5	0	0	5	0,00	% 0
TYT Sosyal	20	11	4	5	10,00	% 50
Cevap Anahtarı	B	ECADBEACADBECCABDCAEBADEBE				
Cevaplarınız		CQDBEBAD E eA bC EB				

	S	D	Y	B%
Tarih-1	0	0	0	0
İslamiyet öncesi dönemde Türklerin yaşadığı coğrafyalar ile hayat tarzları arasındaki ilişkiyi analiz eder.	1	1	0	100
Karahanlı ve Gazneli örneklerinden hareketle İslamiyet'in kabulünün Türk devlet yapısında ve toplumsal hayatta meyri	1	1	0	100
Avrupa'daki gelişmelere bağlı olarak Osmanlı idari, askerî ve ekonomik yapısında meydana gelen değişimleri analiz eder	1	0	0	0
1. Dünya Savaşı'nın sonuçlarını Osmanlı Devleti ve Batılı devletler açısından değerlendirir.	1	1	0	100
Eğitim ve kültür alanındaki yapılan inkılapları ve gelişmeleri kavrar.	1	0	1	0
Coğrafya-1	0	0	0	0
Coğrafyanın konularını ve bölünmesini açıklar.	1	1	0	100
Türkiye'de görülen iklim tiplerinin özellikleri hakkında çıkarımlarda bulunur.	1	0	0	0
Ekonomik faaliyetleri temel özelliklerine göre ayırır eder.	1	1	0	100
Dünyadaki farklı bölge örneklerini, özellikleri ve bölge belirlemede kullanılan kriterler açısından değerlendirir.	1	0	1	0
Afetlerin dağılışı ile etkilerini ilişkilendirir.	1	1	0	100
Felsefe	0	0	0	0
Bilgi Felsefesi	1	0	0	0
Siyaset Felsefesi	1	1	0	100
Felsefenin İnsan ve Toplum Hayatındaki Rolü	1	1	0	100
Düşünme ve Akıl Yürütmenin Temel Kavramları	1	0	0	0
Bilim Felsefesi	1	0	1	0
Din Kült. ve Ahl. Bil.	0	0	0	0
Hz. Muhammed'in Örnekliliği	1	1	0	100
Bilgi ve İnanç	1	1	0	100
İsim ve sıfatlarının yansımalarıyla Allah'ı tanıır.	1	0	1	0

		Soru	Doğru	Yanlış	Boş	Net	Başarı
TYT Matematik		40	0	0	40	0,00	% 0
Cevap Anahtarı	B	BCEBCDEBEBBEAEDDCCBCCEAEDEBCECDADDEDACBA					
Cevaplarınız							

	S	D	Y	B%
Matematik-1	0	0	0	0
Rasyonel Sayılar	1	0	0	0
Ondalık Sayılar	1	0	0	0
Üslü ifadeler	1	0	0	0
Kökü ifadeler	1	0	0	0
Dört İşlem Yeteneği	1	0	0	0
Birinci Dereceden Bir Bilinmeyenli Denklemler	1	0	0	0
Tek ve Çift Sayılar	1	0	0	0
MUTLAK DEĞER	1	0	0	0
Aralık Kavramı ve Basit Eşitsizlikler	1	0	0	0
Küme Kavramı ve Kümelere İşlemler	1	0	0	0
MANTIK	1	0	0	0
Fonksiyon Grafikleri	1	0	0	0
Sayı Basamakları	1	0	0	0
Bölme Kuralları	1	0	0	0
Asal Sayılar ve Aralarında Asal Sayılar	1	0	0	0
Merkezi Eğilim ve Yayılım Ölçüleri	1	0	0	0
Sayı Problemleri	3	0	0	0
Yüzde, Kar-Zarar Problemleri	2	0	0	0
Yaş Problemleri	1	0	0	0
Rutin Olmayan Problemler	3	0	0	0
Grafik Problemleri	1	0	0	0
Kesir Problemleri	1	0	0	0
Oran ve Orantı	1	0	0	0
Sayma Yöntemleri	1	0	0	0

	Soru	Doğru	Yanlış	Boş	Net	Başarı
Fizik	7	1	0	6	1,00	% 14
Kimya	7	1	0	6	1,00	% 14
Biyoloji	6	1	0	5	1,00	% 17
TYT Fen	20	3	0	17	3,00	% 15
Cevap Anahtarı	B	EBDADDCCEDDABDEDEBEC				
Cevaplarınız		D B B				

	S	D	Y	B%
Fizik	0	0	0	0
Fiziksel Niceliklerin Sınıflandırılması	1	0	0	0
Basınç ve basınç kuvveti kavramlarının katı, durgun sıvı ve gazlarda bağlı olduğu değişkenleri açıklar.	1	0	0	0
Öteleme kinetik enerjisi, yer çekimi potansiyel enerjisi ve esneklik potansiyel enerjisinin bağlı olduğu değişkenleri ana	1	0	0	0
Katı maddedeki enerji iletim hızını etkileyen değişkenleri analiz eder.	1	0	0	0
Konum, alınan yol, yer değiştirme, sürat ve hız kavramlarını birbirleri ile ilişkilendirir.	1	0	0	0
Elektrik enerjisi ve elektriksel güç kavramlarını ilişkilendirir.	1	0	0	0
Ses dalgaları ile ilgili temel kavramları örneklerle açıklar.	1	1	0	100
Kimya	0	0	0	0
Kimya Disiplinleri ve Kimyacıların Çalışma Alanları	1	1	0	100
Periyodik Özellikler	1	0	0	0
Güçlü Etkileşimler / Kovalent Bağ	1	0	0	0
Sıvılar	1	0	0	0
Çözeltelerde Derişim	1	0	0	0
Kimyasal Hesaplamalar / Miktar İçeren Problemler	1	0	0	0
Astirler ve Bazılar	1	0	0	0
Biyoloji	0	0	0	0
Karbohidratların genel özelliklerini ve çeşitlerini bilir.	1	0	0	0
Lizozomu ve görevlerini bilir.	1	0	0	0
Arkeleri tanıır ve genel özelliklerini açıklar.	1	0	0	0
Mitotik evreyi açıklar ve bu evrede gerçekleşen olayları bilir.	1	0	0	0
Kalıtımın genel esaslarını açıklar.	1	0	0	0
Güncel çevre sorunlarının sebeplerini ve olası sonuçlarını değerlendirir.	1	1	0	100

BİLGİ SARMAL TG TYT 2

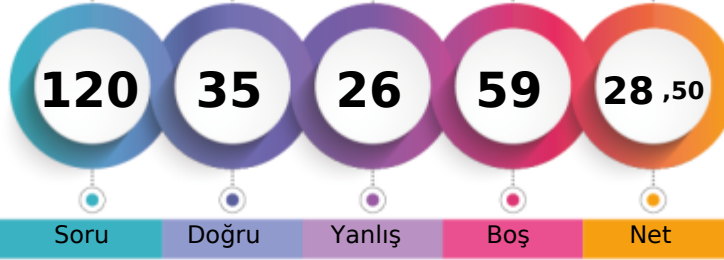

228,419 % 76,18

MANİSA / YUNUSEMRE
KEP AKADEMİMD - 0
ENNUR DEMİRTEPE

1. Öğrenci

Sizin yeriniz
(172822.)

Sonuncu Öğrenci

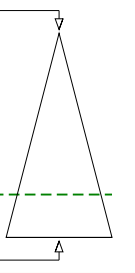

Soru

Doğru

Yanlış

Boş

Net

Şube

Kurum

İlçe

İl

Genel

Öğrenci Sıra No

34

452

570

1576

172822 % 76,18

Sınava Katılan Öğrenci Sayısı

39

533

674

2127

226853

	Soru	Doğru	Yanlış	Boş	Net	Başarı
TYT Türkçe	40	21	14	5	17,50	% 44
Cevap Anahtarı	A	CDADACEBDECCBACDCCDDCCCEEDCCCEDEEEDBDDEAC				
Cevaplarınız	C	Adb BDce BAaBaDDeD bcaCaEecEEDBDDEAC				

	S	D	Y	B%
Türkçe	0	0	0	0
Metne Sözcük Yerleştirme	1	1	0	100
Sözcükte Anlam	1	0	0	0
Deyimler ve Atasözleri	1	1	0	100
Cümleyi Yorumlama ve Açıklama	2	1	0	50
Paragrafın Karşılık Olduğu Soruyu Belirleme	1	0	1	0
Parçadaki Cümlelerin İçerik ve Özellikleri	1	0	0	0
Virgül	1	1	0	100
Noktalama İşaretleri - Karma	1	1	0	100
Bitişik ve Ayrı Yazılan Kelimeler	1	0	1	0
Büyük Harflerin Yazılışı	1	0	1	0
Ad Soylu Sözcükler - Karma	1	0	0	0
Ekler ve Ek Çeşitleri	1	1	0	100
Sorularla Öğelerin Bulunması	1	1	0	100
Cümlelerin Öğeleri - Karma	1	0	1	0
Paragrafta Anlatım Akışını Bozan Cümle	1	1	0	100
Paragrafı İkiye Ayırma	1	0	1	0
Söz Öbeklerinde Anlam	1	0	1	0
Paragrafın Yorumlanması	1	1	0	100
Paragrafta Yardımcı Düşünceler	5	3	1	60
Paragrafa Özgü Soru Kökü	4	1	3	25
Düşünceyi Geliştirme Yolları	1	0	1	0
Paragrafta Boş Bırakılan Yerleri Tamamlama	4	1	3	25
Paragrafta Ana Düşünce (Ana Fikir)	1	1	0	100
Bir Paragrafa Bağlı Çoklu Sorular	6	6	0	100

	Soru	Doğru	Yanlış	Boş	Net	Başarı
Tarih-1	5	2	2	1	1,50	% 30
Coğrafya-1	5	3	0	2	3,00	% 60
Felsefe	5	1	2	2	0,50	% 10
Din Kült. ve Ahl. Bil.	5	1	2	2	0,50	% 10
Felsefe (Seçmeli)	5	0	0	5	0,00	% 0
TYT Sosyal	20	7	6	7	5,50	% 28
Cevap Anahtarı	A	DBECADBECCABAECCBEDCAEBADE				
Cevaplarınız	e	ECdD CA eEd cE a				

	S	D	Y	B%
Tarih-1	0	0	0	0
İslamiyet öncesi dönemde Türklerin yaşadığı coğrafyalar ile hayat tarzları arasındaki ilişkiyi analiz eder.	1	0	1	0
Karahanlı ve Gazneli örneklerinden hareketle İslamiyet'in kabulünün Türk devlet yapısında ve toplumsal hayatta meydana	1	0	0	0
Avrupa'daki gelişmelerle ilgili olarak Osmanlı idari, askerî ve ekonomik yapısında meydana gelen gelişimleri analiz et	1	1	0	100
1. Dünya Savaşı'nın sonuçlarını Osmanlı Devleti ve Batılı devletler açısından değerlendirir.	1	1	0	100
Eğitim ve kültür alanındaki yapılan inkılapları ve gelişmeleri kavrar.	1	0	1	0
Coğrafya-1	0	0	0	0
Coğrafyanın konularını ve bölümlenmesini açıklar.	1	1	0	100
Türkiye'de görülen iklim tiplerinin özellikleri hakkında çıkarımlarda bulunur.	1	0	0	0
Ekonomik faaliyetleri temel özelliklerine göre ayırır eder.	1	0	0	0
Dünyadaki farklı bölge örneklerini, özelliklerini ve bölge belirlemede kullanılan kriterler açısından değerlendirir.	1	1	0	100
Afetlerin dağılışı ile etkilerini ilişkilendirir.	1	1	0	100
Felsefe	0	0	0	0
Bilgi Felsefesi	1	0	0	0
Siyaset Felsefesi	1	0	1	0
Felsefenin İnsan ve Toplum Hayatındaki Rolü	1	1	0	100
Düşünme ve Akıl Yürütmenin Temel Kavramları	1	0	1	0
Bilim Felsefesi	1	0	0	0
Din Kült. ve Ahl. Bil.	0	0	0	0
Hz. Muhammed'in Örnekliliği	1	0	1	0
Bilgi ve İnanç	1	1	0	100
İsim ve sıfatlarının yansımasıyla Allah'ın tanır.	1	0	0	0

	Soru	Doğru	Yanlış	Boş	Net	Başarı
Matematik-1	30	5	3	22	4,25	% 14
Geometri	10	0	1	9	-0,25	% 0
TYT Matematik	40	5	4	31	4,00	% 10
Cevap Anahtarı	A	BEBCEBCDECEBBEAEDDCCBCEAEEDBCABDADDEDAC				
Cevaplarınız	B	BC c BA b e e				

	S	D	Y	B%
Matematik-1	0	0	0	0
Rasyonel Sayılar	1	0	0	0
Ondalık Sayılar	1	0	0	0
Üslü ifadeler	1	1	0	100
Kökü ifadeler	1	0	0	0
Dört İşlem Yeteneği	1	0	0	0
Birinci Dereceden Bir Bilinmeyenli Denklemler	1	1	0	100
Tek ve Çift Sayılar	1	1	0	100
MUTLAK DEĞER	1	0	0	0
Aralık Kavramı ve Basit Eşitsizlikler	1	0	1	0
Küme Kavramı ve Kümelerde İşlemler	1	0	0	0
MANTIK	1	0	0	0
Fonksiyon Grafikleri	1	0	0	0
Sayı Basamakları	1	1	0	100
Bölme Kuralları	1	0	0	0
Asal Sayılar ve Aralarında Asal Sayılar	1	1	0	100
Merkezi Eğişim ve Yayılım Ölçüleri	1	0	0	0
Sayı Problemleri	3	0	0	0
Yüzde, Kar-Zarar Problemleri	2	0	0	0
Yaş Problemleri	1	0	1	0
Rutin Olmayan Problemler	3	0	1	0

	Soru	Doğru	Yanlış	Boş	Net	Başarı
Fizik	7	0	1	6	-0,25	% 0
Kimya	7	1	0	6	1,00	% 14
Biyoloji	6	1	1	4	0,75	% 13
TYT Fen	20	2	2	16	1,50	% 8
Cevap Anahtarı	A	CDEBDADBDCEDDACEEDAB				
Cevaplarınız	cB	a B				

	S	D	Y	B%
Fizik	0	0	0	0
Fiziksel Niceliklerin Sınıflandırılması	1	0	0	0
Basınç ve basınç kuvveti kavramlarının katı, durgun sıvı ve gazlarda bağlı olduğu değişkenleri açıklar.	1	0	0	0
Öteleme kinetik enerjisi, yer çekimi potansiyel enerjisi ve esneklik potansiyel enerjisinin bağlı olduğu değişkenleri ana	1	0	0	0
Katı maddedeki enerji iletim hızını etkileyen değişkenleri analiz eder.	1	0	0	0
Konum, alınan yol, yer değiştirme, hız ve hız kavramlarını birbirleri ile ilişkilendirir.	1	0	0	0
Elektrik enerjisi ve elektriksel güç kavramlarını ilişkilendirir.	1	0	0	0
Ses dalgaları ile ilgili temel kavramları örneklerle açıklar.	1	0	1	0
Kimya	0	0	0	0
Kimya Disiplinleri ve Kimyacıların Çalışma Alanları	1	1	0	100
Periyodik Özellikler	1	0	0	0
Güçlü Etkileşimler / Kovalent Bağ	1	0	0	0
Sıvılar	1	0	0	0
Çözeltilerde Değişim	1	0	0	0
Kimyasal Hesaplamalar / Miktar İçeren Problemler	1	0	0	0
Astirler ve Bazılar	1	0	0	0
Biyoloji	0	0	0	0
Karbohidratların genel özelliklerini ve çeşitlerini bilir.	1	0	0	0
Lizozomu ve görevlerini bilir.	1	0	0	0
Arkeleri tanıır ve genel özelliklerini açıklar.	1	0	0	0
Mitotik evreyi açıklar ve bu evrede gerçekleşen olayları bilir.	1	0	1	0
Kalıtımın genel esaslarını açıklar.	1	0	0	0
Güncel çevre sorunlarının sebeplerini ve olası sonuçlarını değerlendirir.	1	1	0	100

BİLGİ SARMAL TG TYT 2



280,126 % 51,79

MANİSA / YUNUSEMRE
KEP AKADEMİMD - 0
İLAYDA ÇINAR

1. Öğrenci

Sizin yeriniz
(117497.)

Sonuncu Öğrenci

Soru Doğru Yanlış Boş Net

Şube Kurum İlçe İl Genel

Öğrenci Sıra No 14 296 381 917 117497 % 51,79

Sınava Katılan Öğrenci Sayısı 39 533 674 2127 226853

Soru	Doğru	Yanlış	Boş	Net	Başarı	
TYT Türkçe	40	30	6	4	28,50	% 71
Cevap Anahtarı	B ADACEBCDCCBACDCDDCCCEEDCCCEDEEEDBDDEACDE					
Cevaplarınız	DAdEeCDe BbaDCDDCCCE DaCCEDEE DBDDEACDE					

Türkçe	S	D	Y	B	B%
Türkçe	0	0	0	0	
Metne Sözcük Yerleştirme	1	1	0	100	
Sözcükte Anlam	1	1	0	100	
Deyimler ve Atasözleri	1	0	0	0	
Cümleyi Yorumlama ve Açıklama	2	1	1	50	
Paragrafın Karşılık Olduğu Soruyu Belirleme	1	1	0	100	
Parçadaki Cümlelerin İçerik ve Özellikleri	1	1	0	100	
Virgöl	1	0	1	0	
Noktalamla İşaretleri - Karma	1	1	0	100	
Bitişik ve Ayrı Yazılan Kelimeler	1	1	0	100	
Büyük Harflerin Yazılışı	1	0	1	0	
Ad Soylu Sözcükler - Karma	1	0	0	0	
Ekler ve Ek Çeşitleri	1	1	0	100	
Sorularla Ögelerin Bulunması	1	0	1	0	
Cümlelerin Ögeleri - Karma	1	0	1	0	
Paragrafta Anlatım Akışını Bozan Cümle	1	1	0	100	
Paragrafı İkiye Ayırma	1	1	0	100	
Söz Öbeklerinde Anlam	1	1	0	100	
Paragrafın Yorumlanması	1	1	0	100	
Paragrafta Yardımcı Düşünceler	5	4	0	80	
Paragrafa Özgü Soru Kökü	4	4	0	100	
Düşünceyi Geliştirme Yolları	1	0	0	0	
Paragrafta Boş Bırakılan Yerleri Tamamlama	4	3	1	75	
Paragrafta Ana Düşünce (Ana Fikir)	1	1	0	100	
Bir Paragrafa Bağlı Çoklu Sorular	6	6	0	100	

Soru	Doğru	Yanlış	Boş	Net	Başarı	
Tarih-1	5	3	1	1	2,75	% 55
Coğrafya-1	5	3	0	2	3,00	% 60
Felsefe	5	3	0	2	3,00	% 60
Din Küll. ve Ahl. Bil.	5	4	1	0	3,75	% 75
Felsefe (Seçmeli)	5	0	0	5	0,00	% 0
TYT Sosyal	20	13	2	5	12,50	% 63
Cevap Anahtarı	B ECADBECADBECCABDCAEBADEBE					
Cevaplarınız	E ADCE AD E C BaCAEB					

Tarih-1	S	D	Y	B	B%
Tarih-1	0	0	0	0	
İslamiyet öncesi dönemde Türklerin yaşadığı coğrafyaları ile hayat tarzları arasındaki ilişkiyi analiz eder.	1	1	0	100	
Karahanlı ve Gazneli örneklerinden hareketle İslamiyet'in kabulünün Türk devlet yapısında ve toplumsal hayatta meyri	1	0	1	0	
Avrupa'daki gelişmelere bağlı olarak Osmanlı idari, askerî ve ekonomik yapısında meydana gelen gelişimleri analiz et	1	1	0	100	
I. Dünya Savaşı'nın sonuçlarını Osmanlı Devleti ve Batılı devletler açısından değerlendirir.	1	0	0	0	
Eğitim ve kültür alanında yapılan inkılapları ve gelişmeleri kavrar.	1	1	0	100	
Coğrafya-1	0	0	0	0	
Coğrafyanın konularını ve bölümlenmesini açıklar.	1	1	0	100	
Türkiye'de görülen iklim tiplerinin özellikleri hakkında çıkarımlarda bulunur.	1	0	0	0	
Ekonomik faaliyetleri temel özelliklerine göre ayırır eder.	1	1	0	100	
Dünyadaki farklı bölge örneklerini, özellikleri ve bölge belirlemede kullanılan kriterler açısından değerlendirir.	1	0	0	0	
Afetlerin dağılışı ile etkilerini ilişkilendirir.	1	1	0	100	
Felsefe	0	0	0	0	
Bilgi Felsefesi	1	1	0	100	
Siyaset Felsefesi	1	0	0	0	
Felsefenin İnsan ve Toplum Hayatındaki Rolü	1	1	0	100	
Düşünme ve Akıl Yürütmenin Temel Kavramları	1	0	0	0	
Bilim Felsefesi	1	1	0	100	
Din Küll. ve Ahl. Bil.	0	0	0	0	
Hız Muhammed'in Örnekliliği	1	1	0	100	
Bilgi ve İnanç	1	1	0	100	
İsim ve sıfatlarının yansımalarıyla Allah'ı tanır.	1	0	1	0	

Soru	Doğru	Yanlış	Boş	Net	Başarı	
Matematik-1	30	4	3	23	3,25	% 11
Geometri	10	1	0	9	1,00	% 10
TYT Matematik	40	5	3	32	4,25	% 11
Cevap Anahtarı	B BCEBCDEBEBBEAEDDCCCBCCEAEDBCECDADDEDACBA					
Cevaplarınız	bD EAaD a A					

Matematik-1	S	D	Y	B	B%
Matematik-1	0	0	0	0	
Rasyonel Sayılar	1	0	0	0	
Ondalık Sayılar	1	0	0	0	
Üslü ifadeler	1	0	0	0	
Kökü ifadeler	1	0	0	0	
Dört İşlem Yeteneği	1	0	0	0	
Birinci Dereceden Bir Bilinmeyenli Denklemler	1	0	0	0	
Tek ve Çift Sayılar	1	0	1	0	
MUTLAK DEĞER	1	1	0	100	
Aralık Kavramı ve Basit Eşitsizlikler	1	0	0	0	
Küme Kavramı ve Kümelerde İşlemler	1	0	0	0	
MANTIK	1	0	0	0	
Fonksiyon Grafikleri	1	0	0	0	
Sayı Basamakları	1	0	0	0	
Bölme Kuralları	1	1	0	100	
Asal Sayılar ve Aralarında Asal Sayılar	1	1	0	100	
Merkezî Eğilim ve Yayılm Ölçüleri	1	0	1	0	
Sayı Problemleri	3	1	0	33	
Yüzde, Kar-Zarar Problemleri	2	0	0	0	
Yaş Problemleri	1	0	0	0	
Rutin Olmayan Problemler	3	0	0	0	

Soru	Doğru	Yanlış	Boş	Net	Başarı	
Fizik	7	0	0	7	0,00	% 0
Kimya	7	0	0	7	0,00	% 0
Biyoloji	6	1	0	5	1,00	% 17
TYT Fen	20	1	0	19	1,00	% 5
Cevap Anahtarı	B EBDADDCCEDDABDEDEABEC					
Cevaplarınız	B					

Fizik	S	D	Y	B	B%
Fizik	0	0	0	0	
Fiziksel Niceliklerin Sınıflandırılması	1	0	0	0	
Basınç ve basınç kuvveti kavramlarının katı, durgun sıvı ve gazlarda bağlı olduğu değişkenleri açıklar.	1	0	0	0	
Öteleme kinetik enerjisi, yer çekimi potansiyel enerjisi ve esneklik potansiyel enerjisinin bağlı olduğu değişkenleri ana	1	0	0	0	
Katı maddedeki enerji iletim hızını etkileyen değişkenleri analiz eder.	1	0	0	0	
Konum, alınan yol, yer değiştirme, sürat ve hız kavramlarını birbirleri ile ilişkilendirir.	1	0	0	0	
Elektrik enerjisi ve elektriksel güç kavramlarını ilişkilendirir.	1	0	0	0	
Ses dalgaları ile ilgili temel kavramları örneklerle açıklar.	1	0	0	0	
Kimya	0	0	0	0	
Kimya Disiplinleri ve Kimyacıların Çalışma Alanları	1	0	0	0	
Periyodik Özellikler	1	0	0	0	
Güçlü Etkileşimler / Kovalent Bağ	1	0	0	0	
Sıvılar	1	0	0	0	
Çözeltilerde Derişim	1	0	0	0	
Kimyasal Hesaplamalar / Miktar İçeren Problemler	1	0	0	0	
Asitler ve Bazlar	1	0	0	0	
Biyoloji	0	0	0	0	
Karbohidratların genel özelliklerini ve çeşitlerini bilir.	1	0	0	0	
Lizozomu ve görevlerini bilir.	1	0	0	0	
Arkeleri tanıtır ve genel özelliklerini açıklar.	1	0	0	0	
Mitotik evreyi açıklar ve bu evrede gerçekleşen olayları bilir.	1	0	0	0	
Kalıtımın genel esaslarını açıklar.	1	0	0	0	
Güncel çevre sorunlarının sebeplerini ve olası sonuçlarını değerlendirir.	1	1	0	100	

BİLGİ SARMAL TG TYT 2



247,630 % 67,69

MANİSA / YUNUSEMRE
KEP AKADEMİ

MD - 0
İLAYDA GÖKKAYA

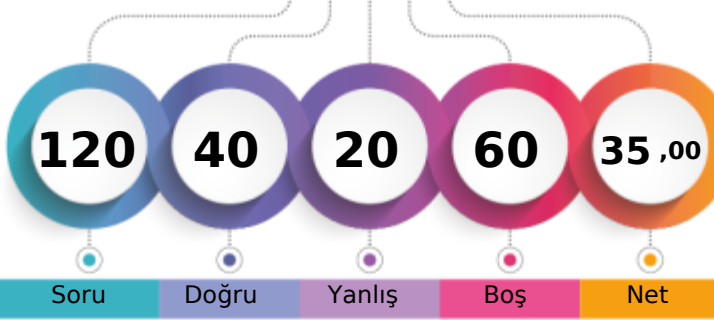

1. Öğrenci

Sizin yeriniz
(153552.)

Sonuncu Öğrenci

Soru Doğru Yanlış Boş Net

Şube Kurum İlçe İl Genel

Öğrenci Sıra No 31 412 516 1346 153552 % 67,69

Sınava Katılan Öğrenci Sayısı 39 533 674 2127 226853

		Soru	Doğru	Yanlış	Boş	Net	Başarı	
TYT Türkçe		40	24	13	3	20,75	% 52	
Cevap Anahtarı	B	ADACEBCDCBACDCCDDCCCEDEEEDBDEACDE						
Cevaplarınız		ADACEDCDeBBA DbcDDeCdEDCCbEDEEaDdD cCbc						

Türkçe	S	D	Y	B	B%
Metne Sözcük Yerleştirme	1	1	0	100	
Sözcükte Anlam	1	1	0	100	
Deyimler ve Atasözleri	1	1	0	100	
Cümleyi Yorumlama ve Açıklama	2	2	0	100	
Paragrafın Karşılık Olduğu Soruyu Belirleme	1	1	0	100	
Parçadaki Cümlelerin İçerik ve Özellikleri	1	1	0	100	
Virgül	1	0	1	0	
Noktalama İşaretleri - Karma	1	0	1	0	
Bitişik ve Ayrı Yazılan Kelimeler	1	0	1	0	
Büyük Harflerin Yazılışı	1	0	1	0	
Ad Soylu Sözcükler - Karma	1	0	1	0	
Ekler ve Ek Çeşitleri	1	1	0	100	
Sorularla Öğelerin Bulunması	1	1	0	100	
Cümlelerin Öğeleri - Karma	1	0	0	0	
Paragrafta Anlatım Akışını Bozan Cümle	1	1	0	100	
Paragrafı İkiye Ayırma	1	0	1	0	
Söz Öbeklerinde Anlam	1	0	1	0	
Paragrafın Yorumlanması	1	1	0	100	
Paragrafta Yardımcı Düşünceler	5	2	3	40	
Paragrafa Özgü Soru Kökü	4	4	0	100	
Düşünceyi Geliştirme Yolları	1	1	0	100	
Paragrafta Boş Bırakılan Yerleri Tamamlama	4	3	1	75	
Paragrafta Ana Düşünce (Ana Fikir)	1	1	0	100	
Bir Paragrafa Bağlı Çoklu Sorular	6	2	2	33	

		Soru	Doğru	Yanlış	Boş	Net	Başarı	
Matematik-1		30	3	0	27	3,00	% 10	
Geometri		10	1	1	8	0,75	% 8	
TYT Matematik		40	4	1	35	3,75	% 9	
Cevap Anahtarı	B	BCEBCDEBEBBEEADDDCCCBCCEAEDEBCECDADDEDACBA						
Cevaplarınız		B	A	C		E	e	

Matematik-1	S	D	Y	B	B%
Rasyonel Sayılar	1	1	0	100	
Ondalık Sayılar	1	0	0	0	
Üslü İfadeler	1	0	0	0	
Kökü İfadeler	1	0	0	0	
Dört İşlem Yeteneği	1	0	0	0	
Birinci Dereceden Bir Bilinmeyenli Denklemler	1	0	0	0	
Tek ve Çift Sayılar	1	0	0	0	
MUTLAK DEĞER	1	0	0	0	
Aralık Kavramı ve Basit Eşitsizlikler	1	0	0	0	
Küme Kavramı ve Kümelere İşlemler	1	0	0	0	
MANTIK	1	0	0	0	
Fonksiyon Grafikleri	1	0	0	0	
Sayı Basamakları	1	0	0	0	
Bölme Kuralları	1	0	0	0	
Asal Sayılar ve Aralarında Asal Sayılar	1	1	0	100	
Merkezî Eğitim ve Yayılım Ölçüleri	1	0	0	0	
Sayı Problemleri	3	0	0	0	
Yüzde, Kar-Zarar Problemleri	2	0	0	0	
Yaş Problemleri	1	1	0	100	
Rutin Olmayan Problemler	3	0	0	0	

		Soru	Doğru	Yanlış	Boş	Net	Başarı	
Tarih-1		5	1	0	4	1,00	% 20	
Coğrafya-1		5	2	3	0	1,25	% 25	
Felsefe		5	2	0	3	2,00	% 40	
Din Küll. ve Ahl. Bil.		5	4	1	0	3,75	% 75	
Felsefe (Seçmeli)		5	0	0	5	0,00	% 0	
TYT Sosyal		20	9	4	7	8,00	% 40	
Cevap Anahtarı	B	ECADBECADBECCABDCAEBADEBE						
Cevaplarınız		C	a	CeDeE	BbCAEB			

Tarih-1	S	D	Y	B	B%
İslamiyet öncesi dönemde Türklerin yaşadığı coğrafyaları ile hayat tarzları arasındaki ilişkiyi analiz eder.	1	0	0	0	
Karahanlı ve Gazneli örneklerinden hareketle İslamiyet'in kabulünün Türk devlet yapısında ve toplumsal hayatta meyri	1	0	0	0	
Avrupa'daki gelişmelerle ilgili olarak Osmanlı idari, askerî ve ekonomik yapısında meydana gelen değişimleri analiz eder	1	0	0	0	
I. Dünya Savaşı'nın sonuçlarını Osmanlı Devleti ve Batılı devletler açısından değerlendirir.	1	1	0	100	
Eğitim ve kültür alanındaki yapılan iniklatları ve gelişmeleri kavrar.	1	0	0	0	

		Soru	Doğru	Yanlış	Boş	Net	Başarı	
Fizik		7	2	1	4	1,75	% 25	
Kimya		7	0	1	6	-0,25	% 0	
Biyoloji		6	1	0	5	1,00	% 17	
TYT Fen		20	3	2	15	2,50	% 13	
Cevap Anahtarı	B	EBDADDCCDEDABDEBCE						
Cevaplarınız		B	D	d	d	B		

Fizik	S	D	Y	B	B%
Fiziksel Niceliklerin Sınıflandırılması	1	0	1	0	
Basınç ve basınç kuvveti kavramlarının katı, durgun sıvı ve gazlarda bağlı olduğu değişkenleri açıklar.	1	0	0	0	
Ötelleme kinetik enerjisi, yer çekimi potansiyel enerjisi ve esneklik potansiyel enerjisinin bağlı olduğu değişkenleri anal	1	0	0	0	
Katı maddedeki enerji iletim hızını etkileyen değişkenleri analiz eder.	1	1	0	100	
Konum, alınan yol, yer değiştirme, sürat ve hız kavramlarını birbirleri ile ilişkilendirir.	1	0	0	0	
Elektrik enerjisi ve elektriksel güç kavramlarını ilişkilendirir.	1	0	0	0	
Ses dalgaları ile ilgili temel kavramları örneklerle açıklar.	1	1	0	100	

BİLGİ SARMAL TG TYT 2

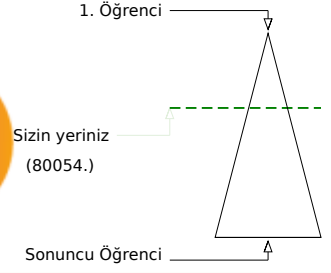
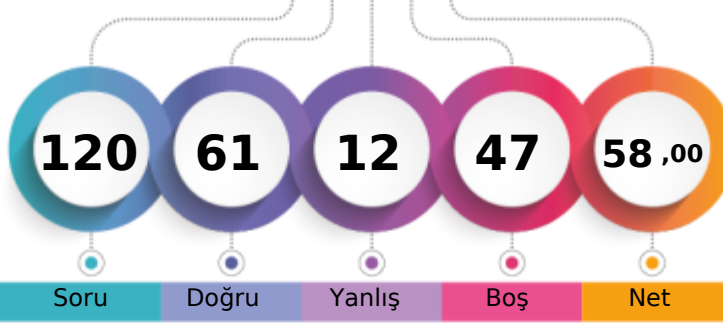

314,779 % 35,29

MANİSA / YUNUSEMRE
KEP AKADEMİMD - 0
İREM BALIKÇI

	Şube	Kurum	İlçe	İl	Genel
Öğrenci Sıra No	7	199	262	570	80054 % 35,29
Sınava Katılan Öğrenci Sayısı	39	533	674	2127	226853

	Soru	Doğru	Yanlış	Boş	Net	Başarı
TYT Türkçe	40	33	6	1	31,50	% 79
Cevap Anahtarı	A CDADACEBDECCBACDCCDDCCCEEDCCCEDEEEDBDDEAC					
Cevaplarınız	CDBDACEBDce BACDCDBdDcCeEDCCCEDEEEDBDDEAC					

	S	D	Y	B	%
Türkçe	0	0	0	0	0
Metne Sözcük Yerleştirme	1	1	0	100	
Sözcükte Anlam	1	1	0	100	
Deyimler ve Atasözleri	1	0	1	0	
Cümleyi Yorumlama ve Açıklama	2	2	0	100	
Paragrafın Karşılık Olduğu Soruyu Belirleme	1	1	0	100	
Parçadaki Cümlelerin İçerik ve Özellikleri	1	1	0	100	
Virgül	1	1	0	100	
Noktalama İşaretleri - Karma	1	1	0	100	
Bitişik ve Ayrı Yazılan Kelimeler	1	0	1	0	
Büyük Harflerin Yazılışı	1	0	1	0	
Ad Soylu Sözcükler - Karma	1	0	0	0	
Ekler ve Ek Çeşitleri	1	1	0	100	
Sorularla Öğelerin Bulunması	1	1	0	100	
Cümlelerin Öğeleri - Karma	1	1	0	100	
Paragrafta Anlatım Akışını Bozan Cümle	1	1	0	100	
Paragrafı İkiye Ayırma	1	1	0	100	
Söz Öbeklerinde Anlam	1	1	0	100	
Paragrafın Yorumlanması	1	0	1	0	
Paragrafta Yardımcı Düşünceler	5	3	2	60	
Paragrafa Özgü Soru Kökü	4	4	0	100	
Düşünceyi Geliştirme Yolları	1	1	0	100	
Paragrafta Boş Bırakılan Yerleri Tamamlama	4	4	0	100	
Paragrafta Ana Düşünce (Ana Fikir)	1	1	0	100	
Bir Paragrafa Bağlı Çoklu Sorular	6	6	0	100	

	Soru	Doğru	Yanlış	Boş	Net	Başarı
Tarih-1	5	5	0	0	5,00	% 100
Coğrafya-1	5	4	0	1	4,00	% 80
Felsefe	5	5	0	0	5,00	% 100
Din Kül. ve Ahl. Bil.	5	3	0	2	3,00	% 60
Felsefe (Seçmeli)	5	0	0	5	0,00	% 0
TYT Sosyal	20	17	0	3	17,00	% 85
Cevap Anahtarı	A DBECADEBECABAECCBEDCAEBADE					
Cevaplarınız	DBECADEB ECABAECCBE C					

	S	D	Y	B	%
Tarih-1	0	0	0	0	0
İslamiyet öncesi dönemde Türklerin yaşadığı coğrafyalar ile hayat tarzları arasındaki ilişkiyi analiz eder.	1	1	0	100	
Karahanlı ve Gazneli örneklerinden hareketle İslamiyet'in kabulünün Türk devlet yapısında ve toplumsal hayatta meyri	1	1	0	100	
Avrupa'daki gelişmelere bağlı olarak Osmanlı idari, askerî ve ekonomik yapısında meydana gelen değişimleri analiz et	1	1	0	100	
I. Dünya Savaşı'nın sonuçlarını Osmanlı Devleti ve Batılı devletler açısından değerlendirir.	1	1	0	100	
Eğitim ve kültür alanındaki yapılan inkılapları ve gelişmeleri kavrar.	1	1	0	100	
Coğrafya-1	0	0	0	0	0
Coğrafyanın konularını ve bölümlenmesini açıklar.	1	1	0	100	
Türkiye'de görülen iklim tiplerinin özellikleri hakkında çıkarımlarda bulunur.	1	1	0	100	
Ekonomik faaliyetleri temel özelliklerine göre ayırır.	1	0	0	0	
Dünyadaki farklı bölge örneklerini, özellikleri ve bölge belirlemede kullanılan kriterler açısından değerlendirir.	1	1	0	100	
Afetlerin dağılışı ile etkilerini ilişkilendirir.	1	1	0	100	
Felsefe	0	0	0	0	0
Bilgi Felsefesi	1	1	0	100	
Siyaset Felsefesi	1	1	0	100	
Felsefenin İnsan ve Toplum Hayatındaki Rolü	1	1	0	100	
Düşünme ve Akıl Yürütmenin Temel Kavramları	1	1	0	100	
Bilim Felsefesi	1	1	0	100	
Din Kül. ve Ahl. Bil.	0	0	0	0	0
Hz. Muhammed'in Örnekliliği	1	1	0	100	
Bilgi ve İnanç	1	1	0	100	
İsim ve sıfatlarının yansımalarıyla Allah'ı tanıır.	1	0	0	0	

	Soru	Doğru	Yanlış	Boş	Net	Başarı
Matematik-1	30	8	3	19	7,25	% 24
Geometri	10	0	0	10	0,00	% 0
TYT Matematik	40	8	3	29	7,25	% 18
Cevap Anahtarı	A BEBCEBCDECEBBAEDDCCBCEAEEDBCABDADDEDAC					
Cevaplarınız	BE BCaE c bED C					

	S	D	Y	B	%
Matematik-1	0	0	0	0	0
Rasyonel Sayılar	1	1	0	100	
Ondalık Sayılar	1	1	0	100	
Üslü İfadeler	1	0	0	0	
Kökü İfadeler	1	0	0	0	
Dört İşlem Yeteneği	1	0	0	0	
Birinci Dereceden Bir Bilinmeyenli Denklemler	1	1	0	100	
Tek ve Çift Sayılar	1	1	0	100	
MUTLAK DEĞER	1	0	1	0	
Aralık Kavramı ve Basit Eşitsizlikler	1	1	0	100	
Küme Kavramı ve Kümelerde İşlemler	1	0	0	0	
MANTIK	1	0	1	0	
Fonksiyon Grafikleri	1	0	0	0	
Sayı Basamakları	1	0	0	0	
Bölme Kuralları	1	0	0	0	
Asal Sayılar ve Aralarında Asal Sayılar	1	0	1	0	
Merkezi Eğilim ve Yayılım Ölçüleri	1	1	0	100	
Sayı Problemleri	3	1	0	33	
Yüzde, Kar-Zarar Problemleri	2	0	0	0	
Yaş Problemleri	1	1	0	100	
Rutin Olmayan Problemler	3	0	0	0	

	Soru	Doğru	Yanlış	Boş	Net	Başarı
Fizik	7	2	1	4	1,75	% 25
Kimya	7	0	2	5	-0,50	% 0
Biyoloji	6	1	0	5	1,00	% 17
TYT Fen	20	3	3	14	2,25	% 11
Cevap Anahtarı	A CDEBDADBDCEDDACEEDAB					
Cevaplarınız	d BD a b A					

	S	D	Y	B	%
Fizik	0	0	0	0	0
Fiziksel Niceliklerin Sınıflandırılması	1	0	1	0	
Basınç ve basınç kuvveti kavramlarının katı, durgun sıvı ve gazlarda bağlı olduğu değişkenleri açıklar.	1	0	0	0	
Öteleme kinetik enerjisi, yer çekimi potansiyel enerjisi ve esneklik potansiyel enerjisinin bağlı olduğu değişkenleri ana	1	0	0	0	
Katı maddedeki enerji iletim hızını etkileyen değişkenleri analiz eder.	1	1	0	100	
Konum, alınan yol, yer değiştirme, hız ve hız kavramlarını birbirleri ile ilişkilendirir.	1	1	0	100	
Elektrik enerjisi ve elektriksel güç kavramlarını ilişkilendirir.	1	0	0	0	
Ses dalgaları ile ilgili temel kavramları örneklerle açıklar.	1	0	0	0	
Kimya	0	0	0	0	0
Kimya Disiplinleri ve Kimyacıların Çalışma Alanları	1	0	1	0	
Periyodik Özellikler	1	0	0	0	
Güçlü Etkileşimler / Kovalent Bağ	1	0	1	0	
Sıvılar	1	0	0	0	
Çözeltilerde Derişim	1	0	0	0	
Kimyasal Hesaplamalar / Miktar İçeren Problemler	1	0	0	0	
Astirler ve Bazılar	1	0	0	0	
Biyoloji	0	0	0	0	0
Karbohidratların genel özelliklerini ve çeşitlerini bilir.	1	0	0	0	
Lizozomu ve görevlerini bilir.	1	0	0	0	
Arkeleri tanıır ve genel özelliklerini açıklar.	1	0	0	0	
Mitotik evreyi açıklar ve bu evrede gerçekleşen olayları bilir.	1	0	0	0	
Kalıtımın genel esaslarını açıklar.	1	1	0	100	
Güncel çevre sorunlarının sebeplerini ve olası sonuçlarını değerlendirir.	1	0	0	0	

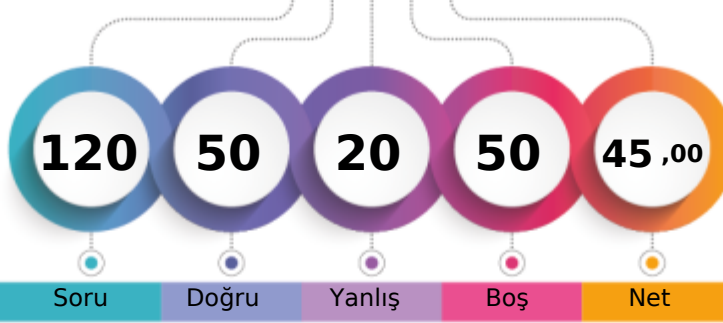

1. Öğrenci

Sizin yeriniz
(121886.)

Sonuncu Öğrenci

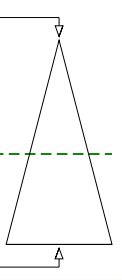

Şube Kurum İlçe İl Genel

Öğrenci Sıra No 17 307 397 963 121886 % 53,73

Sınava Katılan Öğrenci Sayısı 39 533 674 2127 226853

	Soru	Doğru	Yanlış	Boş	Net	Başarı
TYT Türkçe	40	30	8	2	28,00	% 70
Cevap Anahtarı	A CDADACEBDECCBACDCCDDCCCEEDCCCEDEEEDBDDEAC					
Cevaplarınız	CDADACEd aCCBe DCeDDCCdEDCCCEDEcEDBDBDebb					

	S	D	Y	B%
Türkçe	0	0	0	0
Metne Sözcük Yerleştirme	1	1	0	100
Sözcükte Anlam	1	1	0	100
Deyimler ve Atasözleri	1	1	0	100
Cümleyi Yorumlama ve Açıklama	2	2	0	100
Paragrafın Karşılık Olduğu Soruyu Belirleme	1	1	0	100
Parçadaki Cümlelerin İçerik ve Özellikleri	1	1	0	100
Virgül	1	0	1	0
Noktalama İşaretleri - Karma	1	0	0	0
Bitişik ve Ayrı Yazılan Kelimeler	1	0	1	0
Büyük Harflerin Yazılışı	1	1	0	100
Ad Soylu Sözcükler - Karma	1	1	0	100
Ekler ve Ek Çeşitleri	1	1	0	100
Sorularla Öğelerin Bulunması	1	0	1	0
Cümlelerin Öğeleri - Karma	1	0	0	0
Paragrafta Anlatım Akışını Bozan Cümle	1	1	0	100
Paragrafı İkiye Ayırma	1	1	0	100
Söz Öbeklerinde Anlam	1	0	1	0
Paragrafın Yorumlanması	1	1	0	100
Paragrafta Yardımcı Düşünceler	5	3	2	60
Paragrafa Özgü Soru Kökü	4	4	0	100
Düşünceyi Geliştirme Yolları	1	1	0	100
Paragrafta Boş Bırakılan Yerleri Tamamlama	4	4	0	100
Paragrafta Ana Düşünce (Ana Fikir)	1	1	0	100
Bir Paragrafa Bağlı Çoklu Sorular	6	4	2	67

	Soru	Doğru	Yanlış	Boş	Net	Başarı
Tarih-1	5	3	1	1	2,75	% 55
Coğrafya-1	5	3	2	0	2,50	% 50
Felsefe	5	4	1	0	3,75	% 75
Din Küll. ve Ahl. Bil.	5	4	1	0	3,75	% 75
Felsefe (Seçmeli)	5	0	0	5	0,00	% 0
TYT Sosyal	20	14	5	1	12,75	% 64
Cevap Anahtarı	A DBECADEBECABAECCBEDCAEBADE					
Cevaplarınız	e ECAcBdCABAEaCBECcCA					

	S	D	Y	B%
Tarih-1	0	0	0	0
İslamiyet öncesi dönemde Türklerin yaşadığı coğrafyaları ile hayat tarzları arasındaki ilişkiyi analiz eder.	1	0	1	0
Karahanlı ve Gazneli örneklerinden hareketle İslamiyet'in kabulünün Türk devlet yapısında ve toplumsal hayatta meyri	1	0	0	0
Avrupa'daki gelişmelere bağlı olarak Osmanlı idari, askerî ve ekonomik yapısında meydana gelen değişimleri analiz eder.	1	1	0	100
I. Dünya Savaşı'nın sonuçlarını Osmanlı Devleti ve Batılı devletler açısından değerlendirir.	1	1	0	100
Eğitim ve kültür alanındaki yapılan inkılapları ve gelişmeleri kavrar.	1	1	0	100
Coğrafya-1	0	0	0	0
Coğrafyanın konularını ve bölünmesini açıklar.	1	0	1	0
Türkiye'de görülen iklim tiplerinin özellikleri hakkında çıkarımlarda bulunur.	1	1	0	100
Ekonomik faaliyetleri temel özelliklerine göre ayırt eder.	1	0	1	0
Dünyadaki farklı bölge örneklerini, özellikleri ve bölge belirlemede kullanılan kriterler açısından değerlendirir.	1	1	0	100
Afetlerin dağılışı ile etkilerini ilişkilendirir.	1	1	0	100
Felsefe	0	0	0	0
Bilgi Felsefesi	1	1	0	100
Siyaset Felsefesi	1	1	0	100
Felsefenin İnsan ve Toplum Hayatındaki Rolü	1	1	0	100
Düşünme ve Akıl Yürütmenin Temel Kavramları	1	0	1	0
Bilim Felsefesi	1	1	0	100
Din Küll. ve Ahl. Bil.	0	0	0	0
Hz. Muhammed'in Örneği	1	1	0	100
Bilgi ve İnanç	1	1	0	100
İsim ve sıfatlarının yansımalarıyla Allah'ı tanıtır.	1	0	1	0

	Soru	Doğru	Yanlış	Boş	Net	Başarı
Matematik-1	30	6	7	17	4,25	% 14
Geometri	10	0	0	10	0,00	% 0
TYT Matematik	40	6	7	27	4,25	% 11
Cevap Anahtarı	A BEBCEBCEDECEBBAEDDCCBCEAEEDBCABDADDEDAC					
Cevaplarınız	BEB a Cabdc EAc b					

	S	D	Y	B%
Matematik-1	0	0	0	0
Rasyonel Sayılar	1	1	0	100
Ondalık Sayılar	1	1	0	100
Üslü ifadeler	1	1	0	100
Kökü ifadeler	1	0	0	0
Dört İşlem Yeteneği	1	0	1	0
Birinci Dereceden Bir Bilinmeyenli Denklemler	1	0	0	0
Tek ve Çift Sayılar	1	1	0	100
MUTLAK DEĞER	1	0	1	0
Aralık Kavramı ve Basit Eşitsizlikler	1	0	1	0
Küme Kavramı ve Kümelerde İşlemler	1	0	1	0
MANTIK	1	0	1	0
Fonksiyon Grafikleri	1	0	0	0
Sayı Basamakları	1	0	0	0
Bölme Kuralları	1	1	0	100
Asal Sayılar ve Aralarında Asal Sayılar	1	1	0	100
Merkezi Eğilim ve Yayılım Ölçüleri	1	0	1	0
Sayı Problemleri	3	0	0	0
Yüzde, Kar-Zarar Problemleri	2	0	0	0
Yaş Problemleri	1	0	0	0
Rutin Olmayan Problemler	3	0	1	0

	Soru	Doğru	Yanlış	Boş	Net	Başarı
TYT Fen	20	0	0	20	0,00	% 0
Cevap Anahtarı	A CDEBDADBDCEDDACEEDAB					
Cevaplarınız						

	S	D	Y	B%
Fizik	0	0	0	0
Fiziksel Niceliklerin Sınıflandırılması	1	0	0	0
Basınç ve basınç kuvveti kavramlarının katı, durgun sıvı ve gazlarda bağlı olduğu değişkenleri açıklar.	1	0	0	0
Katı maddedeki enerji iletim hızını etkileyen değişkenleri analiz eder.	1	0	0	0
Öteleme kinetik enerjisi, yer çekimi potansiyel enerjisi ve esneklik potansiyel enerjisinin bağlı olduğu değişkenleri ana	1	0	0	0
Katı maddedeki enerji iletim hızını etkileyen değişkenleri analiz eder.	1	0	0	0
Konum, alınan yol, yer değiştirme, sürat ve hız kavramlarını birbirleri ile ilişkilendirir.	1	0	0	0
Elektrik enerjisi ve elektriksel güç kavramlarını ilişkilendirir.	1	0	0	0
Ses dalgaları ile ilgili temel kavramları örneklerle açıklar.	1	0	0	0
Kimya	0	0	0	0
Kimya Disiplinleri ve Kimyacıların Çalışma Alanları	1	0	0	0
Periyodik Özellikler	1	0	0	0
Güçlü Etkileşimler / Kovalent Bağ	1	0	0	0
Sıvılar	1	0	0	0
Çözeltilerde Derişim	1	0	0	0
Kimyasal Hesaplamalar / Miktar İçeren Problemler	1	0	0	0
Asitler ve Bazlar	1	0	0	0
Biyoloji	0	0	0	0
Karbohidratların genel özelliklerini ve çeşitlerini bilir.	1	0	0	0
Lizozomu ve görevlerini bilir.	1	0	0	0
Arkeleleri tanıtır ve genel özelliklerini açıklar.	1	0	0	0
Mitotik evreyi açıklar ve bu evrede gerçekleşen olayları bilir.	1	0	0	0
Kalıtımın genel esaslarını açıklar.	1	0	0	0
Güncel çevre sorunlarının sebeplerini ve olası sonuçlarını değerlendirir.	1	0	0	0

BİLGİ SARMAL TG TYT 2

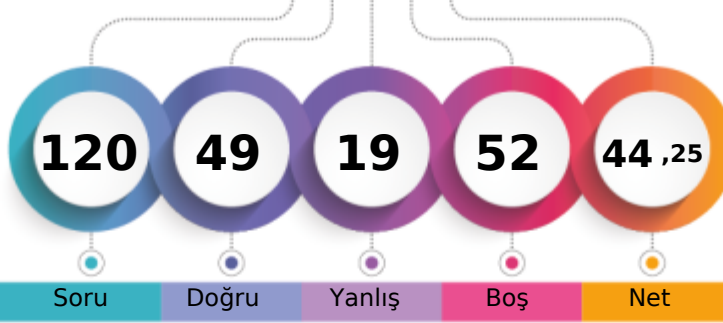

274,758 % 54,49

MANİSA / YUNUSEMRE
KEP AKADEMİMD - 0
NEHİR SÖNMEZ

1. Öğrenci

Sizin yeriniz
(123621.)

Sonuncu Öğrenci

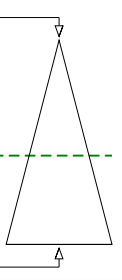

Soru Doğru Yanlış Boş Net

Şube Kurum İlçe İl Genel

Öğrenci Sıra No 19 315 407 986 123621 % 54,49

Sınava Katılan Öğrenci Sayısı 39 533 674 2127 226853

	Soru	Doğru	Yanlış	Boş	Net	Başarı
TYT Türkçe	40	25	11	4	22,25	% 56
Cevap Anahtarı	A CDADACEBDECCBACDCCDDCCCEEDCCCEDEEEDBDDEAC					
Cevaplarınız	CeADAecBa aBA DCcDb CEEDCCbaDEEEDBaDdAC					

	S	D	Y	B	%
Türkçe	0	0	0	0	0
Metne Sözcük Yerleştirme	1	1	0	100	
Sözcükte Anlam	1	0	1	0	
Deyimler ve Atasözleri	1	1	0	100	
Cümleyi Yorumlama ve Açıklama	2	1	1	50	
Paragrafın Karşılık Olduğu Soruyu Belirleme	1	1	0	100	
Parçadaki Cümlelerin İçerik ve Özellikleri	1	0	1	0	
Virgül	1	1	0	100	
Noktalama İşaretleri - Karma	1	0	1	0	
Bitişik ve Ayrı Yazılan Kelimeler	1	0	0	0	
Büyük Harflerin Yazılışı	1	0	0	0	
Ad Soylu Sözcükler - Karma	1	0	1	0	
Ekler ve Ek Çeşitleri	1	1	0	100	
Sorularla Öğelerin Bulunması	1	1	0	100	
Cümlelerin Öğeleri - Karma	1	0	0	0	
Paragrafta Anlatım Akışını Bozan Cümle	1	1	0	100	
Paragrafı İkiye Ayırma	1	1	0	100	
Söz Öbeklerinde Anlam	1	0	1	0	
Paragrafın Yorumlanması	1	1	0	100	
Paragrafta Yardımcı Düşünceler	5	3	1	60	
Paragrafa Özgü Soru Kökü	4	4	0	100	
Düşünceyi Geliştirme Yolları	1	1	0	100	
Paragrafta Boş Bırakılan Yerleri Tamamlama	4	2	2	50	
Paragrafta Ana Düşünce (Ana Fikir)	1	1	0	100	
Bir Paragrafa Bağlı Çoklu Sorular	6	4	2	67	

	Soru	Doğru	Yanlış	Boş	Net	Başarı
Tarih-1	5	4	1	0	3,75	% 75
Coğrafya-1	5	1	2	2	0,50	% 10
Felsefe	5	4	0	1	4,00	% 80
Din Kült. ve Ahl. Bil.	5	3	0	2	3,00	% 60
Felsefe (Seçmeli)	5	0	0	5	0,00	% 0
TYT Sosyal	20	12	3	5	11,25	% 56
Cevap Anahtarı	A DBECADBECCABAECCBEDCAEBADE					
Cevaplarınız	DBaCAD de AECCBE C					

	S	D	Y	B	%
Tarih-1	0	0	0	0	0
İslamiyet öncesi dönemde Türklerin yaşadığı coğrafyalar ile hayat tarzları arasındaki ilişkiyi analiz eder.	1	1	0	100	
Karahanlı ve Gazneli örneklerinden hareketle İslamiyet'in kabulünün Türk devlet yapısında ve toplumsal hayatta meyri	1	1	0	100	
Avrupa'daki gelişmelere bağlı olarak Osmanlı idari, askerî ve ekonomik yapısında meydana gelen değişimleri analiz et	1	0	1	0	
I. Dünya Savaşı'nın sonuçlarını Osmanlı Devleti ve Batılı devletler açısından değerlendirir.	1	1	0	100	
Eğitim ve kültür alanındaki yapılan inkılapları ve gelişmeleri kavrar.	1	1	0	100	
Coğrafya-1	0	0	0	0	0
Coğrafyanın konularını ve bölümlenmesini açıklar.	1	1	0	100	
Türkiye'de görülen iklim tiplerinin özellikleri hakkında çıkarımlarda bulunur.	1	0	0	0	
Ekonomik faaliyetleri temel özelliklerine göre ayırır.	1	0	1	0	
Dünyadaki farklı bölge örneklerini, özelliklerini ve bölge belirlemede kullanılan kriterler açısından değerlendirir.	1	0	1	0	
Afetlerin dağılışı ile etkilerini ilişkilendirir.	1	0	0	0	
Felsefe	0	0	0	0	0
Bilgi Felsefesi	1	0	0	0	
Siyaset Felsefesi	1	1	0	100	
Felsefenin İnsan ve Toplum Hayatındaki Rolü	1	1	0	100	
Düşünme ve Akıl Yürütmenin Temel Kavramları	1	1	0	100	
Bilim Felsefesi	1	1	0	100	
Din Kült. ve Ahl. Bil.	0	0	0	0	0
Hz. Muhammed'in Örnekliliği	1	1	0	100	
Bilgi ve İnanç	1	1	0	100	
İsim ve sıfatlarının yansımalarıyla Allah'ı tanıır.	1	0	0	0	

	Soru	Doğru	Yanlış	Boş	Net	Başarı
Matematik-1	30	9	4	17	8,00	% 27
Geometri	10	0	0	10	0,00	% 0
TYT Matematik	40	9	4	27	8,00	% 20
Cevap Anahtarı	A BEBCEBCDECEBBAEDDCCBCEAEEDBCABDADDEDAC					
Cevaplarınız	BE BCab B A D CdB b					

	S	D	Y	B	%
Matematik-1	0	0	0	0	0
Rasyonel Sayılar	1	1	0	100	
Ondalık Sayılar	1	1	0	100	
Üslü İfadeler	1	0	0	0	
Kökü İfadeler	1	0	0	0	
Dört İşlem Yeteneği	1	0	0	0	
Birinci Dereceden Bir Bilinmeyenli Denklemler	1	1	0	100	
Tek ve Çift Sayılar	1	1	0	100	
MUTLAK DEĞER	1	0	1	0	
Aralık Kavramı ve Basit Eşitsizlikler	1	0	1	0	
Küme Kavramı ve Kümelere İşlemler	1	0	0	0	
MANTIK	1	0	0	0	
Fonksiyon Grafikleri	1	0	0	0	
Sayı Basamakları	1	1	0	100	
Bölme Kuralları	1	0	0	0	
Asal Sayılar ve Aralarında Asal Sayılar	1	1	0	100	
Merkezi Eğilim ve Yayılım Ölçüleri	1	0	0	0	
Sayı Problemleri	3	1	0	33	
Yüzde, Kar-Zarar Problemleri	2	0	0	0	
Yaş Problemleri	1	1	0	100	
Rutin Olmayan Problemler	3	1	2	33	

	Soru	Doğru	Yanlış	Boş	Net	Başarı
Fizik	7	2	0	5	2,00	% 29
Kimya	7	0	1	6	-0,25	% 0
Biyoloji	6	1	0	5	1,00	% 17
TYT Fen	20	3	1	16	2,75	% 14
Cevap Anahtarı	A CDEBDADBDCEDDACEEDAB					
Cevaplarınız	D Da B					

	S	D	Y	B	%
Fizik	0	0	0	0	0
Fiziksel Niceliklerin Sınıflandırılması	1	0	0	0	
Basınç ve basınç kuvveti kavramlarının katı, durgun sıvı ve gazlarda bağlı olduğu değişkenleri açıklar.	1	0	0	0	
Öteleme kinetik enerjisi, yer çekimi potansiyel enerjisi ve esneklik potansiyel enerjisinin bağlı olduğu değişkenleri ana	1	0	0	0	
Katı maddedeki enerji iletim hızını etkileyen değişkenleri analiz eder.	1	0	0	0	
Konum, alınan yol, yer değiştirme, hız ve hız kavramlarını birbirleri ile ilişkilendirir.	1	1	0	100	
Elektrik enerjisi ve elektriksel güç kavramlarını ilişkilendirir.	1	0	0	0	
Ses dalgaları ile ilgili temel kavramları örneklerle açıklar.	1	1	0	100	
Kimya	0	0	0	0	0
Kimya Disiplinleri ve Kimyacıların Çalışma Alanları	1	0	1	0	
Periyodik Özellikler	1	0	0	0	
Güçlü Etkileşimler / Kovalent Bağ	1	0	0	0	
Sıvılar	1	0	0	0	
Çözeltelerde Derişim	1	0	0	0	
Kimyasal Hesaplamalar / Miktar İçeren Problemler	1	0	0	0	
Asitler ve Bazlar	1	0	0	0	
Biyoloji	0	0	0	0	0
Karbohidratların genel özelliklerini ve çeşitlerini bilir.	1	0	0	0	
Lizozomu ve görevlerini bilir.	1	0	0	0	
Arkeleri tanıır ve genel özelliklerini açıklar.	1	0	0	0	
Mitotik evreyi açıklar ve bu evrede gerçekleşen olayları bilir.	1	0	0	0	
Kalıtımın genel esaslarını açıklar.	1	0	0	0	
Güncel çevre sorunlarının sebeplerini ve olası sonuçlarını değerlendirir.	1	1	0	100	

BİLGİ SARMAL TG TYT 2

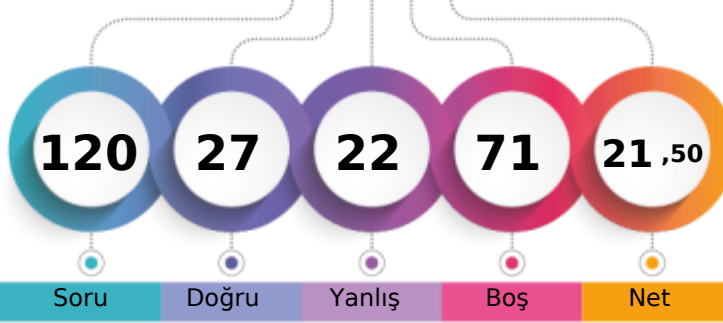

207,585 % 83,94

MANİSA / YUNUSEMRE
KEP AKADEMİMD - 0
NEHİR YILMAZ

1. Öğrenci

Sizin yeriniz
(190424.)

Sonuncu Öğrenci

Soru

Doğru

Yanlış

Boş

Net

Şube

Kurum

İlçe

İl

Genel

Öğrenci Sıra No

37

499

629

1788

190424 % 83,94

Sınava Katılan Öğrenci Sayısı

39

533

674

2127

226853

		Soru	Doğru	Yanlış	Boş	Net	Başarı
TYT Türkçe		40	20	16	4	16,00	% 40
Cevap Anahtarı	B	ADACEBCDCCBACDDCCEDCCCEDEEEDBDDEACDE					
Cevaplarınız		ADAeEdCbdbBc bdcBDC cEcaC EDEEEDBD baDc					

	S	D	Y	B%
Türkçe	0	0	0	0
Metne Sözcük Yerleştirme	1	1	0	100
Sözcükte Anlam	1	0	1	0
Deyimler ve Atasözleri	1	1	0	100
Cümleyi Yorumlama ve Açıklama	2	1	1	50
Paragrafın Karşılık Olduğu Soruyu Belirleme	1	1	0	100
Parçadaki Cümlelerin İçerik ve Özellikleri	1	1	0	100
Virgül	1	0	1	0
Noktalama İşaretleri - Karma	1	1	0	100
Bitişik ve Ayrı Yazılan Kelimeler	1	0	1	0
Büyük Harflerin Yazılışı	1	0	1	0
Ad Soylu Sözcükler - Karma	1	0	1	0
Ekler ve Ek Çeşitleri	1	1	0	100
Sorularla Öğelerin Bulunması	1	0	1	0
Cümlelerin Öğeleri - Karma	1	0	0	0
Paragrafta Anlatım Akışını Bozan Cümle	1	0	1	0
Paragrafı İkiye Ayırma	1	0	1	0
Söz Öbeklerinde Anlam	1	0	1	0
Paragrafın Yorumlanması	1	0	1	0
Paragrafta Yardımcı Düşünceler	5	4	1	80
Paragrafa Özgü Soru Kökü	4	2	1	50
Düşünceyi Geliştirme Yolları	1	1	0	100
Paragrafta Boş Bırakılan Yerleri Tamamlama	4	2	1	50
Paragrafta Ana Düşünce (Ana Fikir)	1	1	0	100
Bir Paragrafa Bağlı Çoklu Sorular	6	3	2	50

	Soru	Doğru	Yanlış	Boş	Net	Başarı
Tarih-1	5	1	2	2	0,50	% 10
Coğrafya-1	5	1	1	3	0,75	% 15
Felsefe	5	2	0	3	2,00	% 40
Din Küll. ve Ahl. Bil.	5	3	0	2	3,00	% 60
Felsefe (Seçmeli)	5	0	0	5	0,00	% 0
TYT Sosyal	20	7	3	10	6,25	% 31
Cevap Anahtarı	B	ECADBEACADBECCABDCAEBADEBE				
Cevaplarınız		c dD b D E A C EB				

	S	D	Y	B%
Tarih-1	0	0	0	0
İslamiyet öncesi dönemde Türklerin yaşadığı coğrafyaları ile hayat tarzları arasındaki ilişkiyi analiz eder.	1	1	0	100
Karahanlı ve Gazneli örneklerinden hareketle İslamiyet'in kabulünün Türk devlet yapısında ve toplumsal hayatta meyri	1	0	0	0
Avrupa'daki gelişmelere bağlı olarak Osmanlı idari, askerî ve ekonomik yapısında meydana gelen değişimleri analiz et	1	0	1	0
I. Dünya Savaşı'nın sonuçlarını Osmanlı Devleti ve Batılı devletler açısından değerlendirir.	1	0	0	0
Eğitim ve kültür alanındaki yapılan inkılapları ve gelişmeleri kavrar.	1	0	1	0
Coğrafya-1	0	0	0	0
Coğrafyanın konularını ve bölünmesini açıklar.	1	1	0	100
Türkiye'de görülen iklim tiplerinin özellikleri hakkında çıkarımlarda bulunur.	1	0	0	0
Ekonomik faaliyetleri temel özelliklerine göre ayırır eder.	1	0	1	0
Dünyadaki farklı bölge örneklerini, özelliklerini ve bölge belirlemede kullanılan kriterler açısından değerlendirir.	1	0	0	0
Afetlerin dağılışı ile etkilerini ilişkilendirir.	1	0	0	0
Felsefe	0	0	0	0
Bilgi Felsefesi	1	0	0	0
Siyaset Felsefesi	1	1	0	100
Felsefenin İnsan ve Toplum Hayatındaki Rolü	1	1	0	100
Düşünme ve Akıl Yürütmenin Temel Kavramları	1	0	0	0
Bilim Felsefesi	1	0	0	0
Din Küll. ve Ahl. Bil.	0	0	0	0
Hz. Muhammed'in Örnekliliği	1	1	0	100
Bilgi ve İnanç	1	1	0	100
İsim ve sıfatlarının yansımalarıyla Allah'ı tanıır.	1	0	0	0

		Soru	Doğru	Yanlış	Boş	Net	Başarı
Matematik-1		30	0	2	28	-0,50	% 0
Geometri		10	0	0	10	0,00	% 0
TYT Matematik		40	0	2	38	-0,50	% 0
Cevap Anahtarı	B	BCEBCDEBEBBEAEDDCCBCCEAEBCCEADDEDACBA					
Cevaplarınız		d e					

	S	D	Y	B%
Matematik-1	0	0	0	0
Rasyonel Sayılar	1	0	0	0
Ondalık Sayılar	1	0	0	0
Üslü İfadeler	1	0	0	0
Kökü İfadeler	1	0	0	0
Dört İşlem Yeteneği	1	0	0	0
Birinci Dereceden Bir Bilinmeyenli Denklemler	1	0	1	0
Tek ve Çift Sayılar	1	0	0	0
MUTLAK DEĞER	1	0	0	0
Aralık Kavramı ve Basit Eşitsizlikler	1	0	0	0
Küme Kavramı ve Kümelere İşlemler	1	0	0	0
MANTIK	1	0	0	0
Fonksiyon Grafikleri	1	0	0	0
Sayı Basamakları	1	0	0	0
Bölme Kuralları	1	0	0	0
Asal Sayılar ve Aralarında Asal Sayılar	1	0	0	0
Merkezi Eğilim ve Yayılım Ölçüleri	1	0	0	0
Sayı Problemleri	3	0	0	0
Yüzde, Kar-Zarar Problemleri	2	0	0	0
Yaş Problemleri	1	0	0	0
Rutin Olmayan Problemler	3	0	1	0

	Soru	Doğru	Yanlış	Boş	Net	Başarı
Fizik	7	0	0	7	0,00	% 0
Kimya	7	0	0	7	0,00	% 0
Biyoloji	6	0	1	5	-0,25	% 0
TYT Fen	20	0	1	19	-0,25	% 0
Cevap Anahtarı	B	EBDADDCCEDDABDEDEABEC				
Cevaplarınız		b				

	S	D	Y	B%
Fizik	0	0	0	0
Fiziksel Niceliklerin Sınıflandırılması	1	0	0	0
Basınç ve basınç kuvveti kavramlarının katı, durgun sıvı ve gazlarda bağlı olduğu değişkenleri açıklar.	1	0	0	0
Öteleme kinetik enerjisi, yer çekimi potansiyel enerjisi ve esneklik potansiyel enerjisinin bağlı olduğu değişkenleri ana	1	0	0	0
Katı maddedeki enerji iletim hızını etkileyen değişkenleri analiz eder.	1	0	0	0
Konum, alınan yol, yer değiştirme, sürat ve hız kavramlarını birbirleri ile ilişkilendirir.	1	0	0	0
Elektrik enerjisi ve elektriksel güç kavramlarını ilişkilendirir.	1	0	0	0
Ses dalgaları ile ilgili temel kavramları örneklerle açıklar.	1	0	0	0
Kimya	0	0	0	0
Kimya Disiplinleri ve Kimyacıların Çalışma Alanları	1	0	0	0
Periyodik Özellikler	1	0	0	0
Güçlü Etkileşimler / Kovalent Bağ	1	0	0	0
Sıvılar	1	0	0	0
Çözeltilerde Derişim	1	0	0	0
Kimyasal Hesaplamalar / Miktar İçeren Problemler	1	0	0	0
Asitler ve Bazlar	1	0	0	0
Biyoloji	0	0	0	0
Karbohidratların genel özelliklerini ve çeşitlerini bilir.	1	0	0	0
Lizozomu ve görevlerini bilir.	1	0	0	0
Arkeleri tanıır ve genel özelliklerini açıklar.	1	0	0	0
Mitotik evreyi açıklar ve bu evrede gerçekleşen olayları bilir.	1	0	0	0
Kalıtımın genel esaslarını açıklar.	1	0	1	0
Güncel çevre sorunlarının sebeplerini ve olası sonuçlarını değerlendirir.	1	0	0	0

BİLGİ SARMAL TG TYT 2

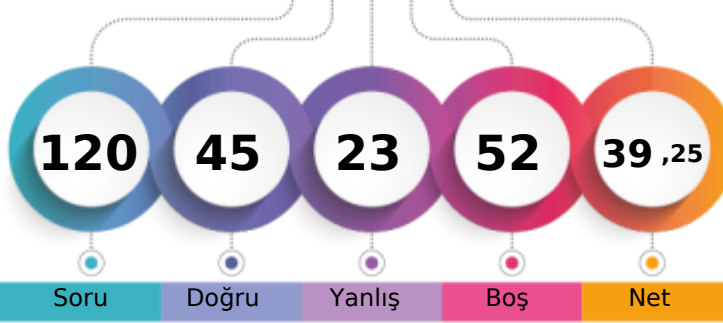

259,997 % 61,71

MANİSA / YUNUSEMRE
KEP AKADEMİMD - 0
ÖZEN KILIÇ

1. Öğrenci

Sizin yeriniz
(139994.)

Sonuncu Öğrenci

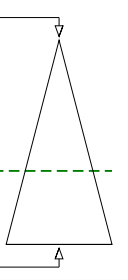

Soru Doğru Yanlış Boş Net

Şube Kurum İlçe İl Genel

Öğrenci Sıra No 26 365 464 1179 139994 % 61,71

Sınava Katılan Öğrenci Sayısı 39 533 674 2127 226853

		Soru	Doğru	Yanlış	Boş	Net	Başarı
TYT Türkçe		40	23	15	2	19,25	% 48
Cevap Anahtarı	B	ADACEBCDCBACDDCCCEEDCCCEDEEEDBDDEACDE					
Cevaplarınız		ADAeEBdDCb bbDCaDDeaEdaaCCEccEbDBDDEA Dd					

	S	D	Y	B%
Türkçe	0	0	0	0
Metne Sözcük Yerleştirme	1	0	1	0
Sözcükte Anlam	1	1	0	100
Deyimler ve Atasözleri	1	1	0	100
Cümleyi Yorumlama ve Açıklama	2	1	1	50
Paragrafın Karşılık Olduğu Soruyu Belirleme	1	1	0	100
Parçadaki Cümlelerin İçerik ve Özellikleri	1	1	0	100
Virgül	1	1	0	100
Noktalama İşaretleri - Karma	1	1	0	100
Bitişik ve Ayrı Yazılan Kelimeler	1	0	1	0
Büyük Harflerin Yazılışı	1	1	0	100
Ad Soylu Sözcükler - Karma	1	0	1	0
Ekler ve Ek Çeşitleri	1	0	0	0
Sorularla Öğelerin Bulunması	1	0	1	0
Cümlelerin Öğeleri - Karma	1	0	1	0
Paragrafta Anlatım Akışını Bozan Cümle	1	1	0	100
Paragrafı İkiye Ayırma	1	1	0	100
Söz Öbeklerinde Anlam	1	0	1	0
Paragrafın Yorumlanması	1	1	0	100
Paragrafta Yardımcı Düşünceler	5	3	2	60
Paragrafa Özgü Soru Kökü	4	1	3	25
Düşünceyi Geliştirme Yolları	1	0	1	0
Paragrafta Boş Bırakılan Yerleri Tamamlama	4	2	2	50
Paragrafta Ana Düşünce (Ana Fikir)	1	1	0	100
Bir Paragrafa Bağlı Çoklu Sorular	6	5	0	83

	Soru	Doğru	Yanlış	Boş	Net	Başarı
Tarih-1	5	3	2	0	2,50	% 50
Coğrafya-1	5	3	1	1	2,75	% 55
Felsefe	5	2	1	2	1,75	% 35
Din Kült. ve Ahl. Bil.	5	3	1	1	2,75	% 55
Felsefe (Seçmeli)	5	0	0	5	0,00	% 0
TYT Sosyal	20	11	5	4	9,75	% 49
Cevap Anahtarı	B	ECADBEACADBECCABDCAEBADEBE				
Cevaplarınız		aCAeBbCAD Eb A cC EB				

	S	D	Y	B%
Tarih-1	0	0	0	0
İslamiyet öncesi dönemde Türklerin yaşadığı coğrafyaları ile hayat tarzları arasındaki ilişkiyi analiz eder.	1	0	1	0
Karahanlı ve Gazneli örneklerinden hareketle İslamiyet'in kabulünün Türk devlet yapısında ve toplumsal hayatta meyri	1	1	0	100
Avrupa'daki gelişmelere bağlı olarak Osmanlı idari, askerî ve ekonomik yapısında meydana gelen değişimleri analiz et	1	0	1	0
I. Dünya Savaşı'nın sonuçlarını Osmanlı Devleti ve Batılı devletler açısından değerlendirir.	1	1	0	100
Eğitim ve kültür alanındaki yapılan inkişaf ve gelişmeleri kavrar.	1	1	0	100
Coğrafya-1	0	0	0	0
Coğrafyanın konularını ve bölünmesinin açıklar.	1	1	0	100
Türkiye'de görülen iklim tiplerinin özellikleri hakkında çıkarımlarda bulunur.	1	0	0	0
Ekonomik faaliyetleri temel özelliklerine göre ayırır eder.	1	0	1	0
Dünyadaki farklı bölge örneklerini, özellikleri ve bölge belirlemede kullanılan kriterler açısından değerlendirir.	1	1	0	100
Afetlerin dağılışı ile etkilerini ilişkilendirir.	1	1	0	100
Felsefe	0	0	0	0
Bilgi Felsefesi	1	0	0	0
Siyaset Felsefesi	1	1	0	100
Felsefenin İnsan ve Toplum Hayatındaki Rolü	1	1	0	100
Düşünme ve Akıl Yürütmenin Temel Kavramları	1	0	1	0
Bilim Felsefesi	1	0	0	0
Din Kült. ve Ahl. Bil.	0	0	0	0
Hz. Muhammed'in Örnekliliği	1	1	0	100
Bilgi ve İnanç	1	1	0	100
İsim ve sıfatlarının yansımalarıyla Allah'ı tanıır.	1	0	1	0

		Soru	Doğru	Yanlış	Boş	Net	Başarı
Matematik-1		30	9	3	18	8,25	% 28
Geometri		10	0	0	10	0,00	% 0
TYT Matematik		40	9	3	28	8,25	% 21
Cevap Anahtarı	B	BCEBCDEBEBBEAEDDCCBCCEAEBCEDDADDEACBA					
Cevaplarınız		B e EB BEA Ce A D b					

	S	D	Y	B%
Matematik-1	0	0	0	0
Rasyonel Sayılar	1	1	0	100
Ondalık Sayılar	1	1	0	100
Üslü ifadeler	1	1	0	100
Kökü ifadeler	1	0	0	0
Dört İşlem Yeteneği	1	0	0	0
Birinci Dereceden Bir Bilinmeyenli Denklemler	1	0	0	0
Tek ve Çift Sayılar	1	0	1	0
MUTLAK DEĞER	1	0	0	0
Aralık Kavramı ve Basit Eşitsizlikler	1	0	1	0
Küme Kavramı ve Kümelerde İşlemler	1	0	0	0
MANTIK	1	0	0	0
Fonksiyon Grafikleri	1	0	0	0
Sayı Basamakları	1	1	0	100
Bölme Kuralları	1	1	0	100
Asal Sayılar ve Aralarında Asal Sayılar	1	1	0	100
Merkezi Eğilim ve Yayılım Ölçüleri	1	0	0	0
Sayı Problemleri	3	0	0	0
Yüzde, Kar-Zarar Problemleri	2	1	0	50
Yaş Problemleri	1	1	0	100
Rutin Olmayan Problemler	3	1	1	33

	Soru	Doğru	Yanlış	Boş	Net	Başarı
Fizik	7	1	0	6	1,00	% 14
Kimya	7	0	0	7	0,00	% 0
Biyoloji	6	1	0	5	1,00	% 17
TYT Fen	20	2	0	18	2,00	% 10
Cevap Anahtarı	B	EBDADDCCEDDABDEDEABEC				
Cevaplarınız		C B				

	S	D	Y	B%
Fizik	0	0	0	0
Fiziksel Niceliklerin Sınıflandırılması	1	1	0	100
Basınç ve basınç kuvveti kavramlarının katı, durgun sıvı ve gazlarda bağlı olduğu değişkenleri açıklar.	1	0	0	0
Öteleme kinetik enerjisi, yer çekimi potansiyel enerjisi ve esneklik potansiyel enerjisinin bağlı olduğu değişkenleri ana	1	0	0	0
Katı maddedeki enerji iletim hızını etkileyen değişkenleri analiz eder.	1	0	0	0
Konum, alınan yol, yer değiştirme, hız ve hız kavramlarını birbirleri ile ilişkilendirir.	1	0	0	0
Elektrik enerjisi ve elektriksel güç kavramlarını ilişkilendirir.	1	0	0	0
Ses dalgaları ile ilgili temel kavramları örneklerle açıklar.	1	0	0	0
Kimya	0	0	0	0
Kimya Disiplinleri ve Kimyacıların Çalışma Alanları	1	0	0	0
Periyodik Özellikler	1	0	0	0
Güçlü Etkileşimler / Kovalent Bağ	1	0	0	0
Sıvılar	1	0	0	0
Çözeltilerde Derişim	1	0	0	0
Kimyasal Hesaplamalar / Miktar İçeren Problemler	1	0	0	0
Astirler ve Bazılar	1	0	0	0
Biyoloji	0	0	0	0
Karbohidratların genel özelliklerini ve çeşitlerini bilir.	1	0	0	0
Lizozomu ve görevlerini bilir.	1	0	0	0
Arkeleri tanıır ve genel özelliklerini açıklar.	1	0	0	0
Mitotik evreyi açıklar ve bu evrede gerçekleşen olayları bilir.	1	0	0	0
Kalıtımın genel esaslarını açıklar.	1	0	0	0
Güncel çevre sorunlarının sebeplerini ve olası sonuçlarını değerlendirir.	1	1	0	100

BİLGİ SARMAL TG TYT 2

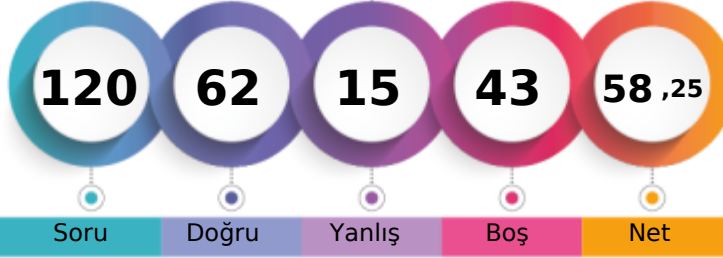

315,873 % 34,80

MANİSA / YUNUSEMRE
KEP AKADEMİMD - 0
SAMET BAYGIN

1. Öğrenci

Sizin yeriniz
(78935.)

Sonuncu Öğrenci

Soru Doğru Yanlış Boş Net

Şube Kurum İlçe İl Genel

Öğrenci Sıra No 6 196 258 558 78935 % 34,80

Sınava Katılan Öğrenci Sayısı 39 533 674 2127 226853

		Soru	Doğru	Yanlış	Boş	Net	Başarı	
TYT Türkçe		40	33	5	2	31,75	% 79	
Cevap Anahtarı	B	ADACEBCDCBACDDCCEDCEDEEEDBDDEACDE						
Cevaplarınız		AaACEBCDeCe DCCDDCCEDCCeDeCEEDBDDEACDE						

	S	D	Y	B	B%
Türkçe	0	0	0	0	0
Metne Sözcük Yerleştirme	1	1	0	100	
Sözcükte Anlam	1	1	0	100	
Deyimler ve Atasözleri	1	1	0	100	
Cümleyi Yorumlama ve Açıklama	2	1	1	50	
Paragrafın Karşılık Olduğu Soruyu Belirleme	1	1	0	100	
Parçadaki Cümlelerin İçerik ve Özellikleri	1	1	0	100	
Virgül	1	1	0	100	
Noktalama İşaretleri - Karma	1	1	0	100	
Bitişik ve Ayrı Yazılan Kelimeler	1	1	0	100	
Büyük Harflerin Yazılışı	1	0	1	0	
Ad Soylu Sözcükler - Karma	1	1	0	100	
Ekler ve Ek Çeşitleri	1	0	1	0	
Sorularla Öğelerin Bulunması	1	0	0	0	
Cümlelerin Öğeleri - Karma	1	0	0	0	
Paragrafta Anlatım Akışını Bozan Cümle	1	1	0	100	
Paragrafı İkiye Ayırma	1	1	0	100	
Söz Öbeklerinde Anlam	1	1	0	100	
Paragrafın Yorumlanması	1	1	0	100	
Paragrafta Yardımcı Düşünceler	5	4	1	80	
Paragrafa Özgü Soru Kökü	4	4	0	100	
Düşünceyi Geliştirme Yolları	1	1	0	100	
Paragrafta Boş Bırakılan Yerleri Tamamlama	4	3	1	75	
Paragrafta Ana Düşünce (Ana Fikir)	1	1	0	100	
Bir Paragrafa Bağlı Çoklu Sorular	6	6	0	100	

	Soru	Doğru	Yanlış	Boş	Net	Başarı
Tarih-1	5	4	1	0	3,75	% 75
Coğrafya-1	5	4	1	0	3,75	% 75
Felsefe	5	4	1	0	3,75	% 75
Din Küll. ve Ahl. Bil.	5	4	1	0	3,75	% 75
Felsefe (Seçmeli)	5	0	0	5	0,00	% 0
TYT Sosyal	20	16	4	0	15,00	% 75
Cevap Anahtarı	B	ECADBEACADBECCABDCAEBADEBE				
Cevaplarınız		ECdBaCADBeCbABDCdEB				

	S	D	Y	B	B%
Tarih-1	0	0	0	0	0
İslamiyet öncesi dönemde Türklerin yaşadığı coğrafyalar ile hayat tarzları arasındaki ilişkiyi analiz eder.	1	1	0	100	
Karahanlı ve Gazneli örneklerinden hareketle İslamiyet'in kabulünün Türk devlet yapısında ve toplumsal hayatta meyri	1	1	0	100	
Avrupa'daki gelişmelere bağlı olarak Osmanlı idari, askerî ve ekonomik yapısında meydana gelen değişimleri analiz et	1	1	0	100	
I. Dünya Savaşı'nın sonuçlarını Osmanlı Devleti ve Batılı devletler açısından değerlendirir.	1	1	0	100	
Eğitim ve kültür alanındaki yapılan inkişaf ve gelişmeleri kavrar.	1	0	1	0	
Coğrafya-1	0	0	0	0	0
Coğrafyanın konularını ve bölümlenmesini açıklar.	1	1	0	100	
Türkiye'de görülen iklim tiplerinin özellikleri hakkında çıkarımlarda bulunur.	1	1	0	100	
Ekonomik faaliyetleri temel özelliklerine göre ayırır eder.	1	0	1	0	
Dünyadaki farklı bölge örneklerini, özellikleri ve bölge belirlemede kullanılan kriterler açısından değerlendirir.	1	1	0	100	
Afetlerin dağılışı ile etkilerini ilişkilendirir.	1	1	0	100	
Felsefe	0	0	0	0	0
Bilgi Felsefesi	1	1	0	100	
Siyaset Felsefesi	1	1	0	100	
Felsefenin İnsan ve Toplum Hayatındaki Rolü	1	1	0	100	
Düşünme ve Akıl Yürütmenin Temel Kavramları	1	0	1	0	
Bilim Felsefesi	1	1	0	100	
Din Küll. ve Ahl. Bil.	0	0	0	0	0
Hz. Muhammed'in Örnekliliği	1	1	0	100	
Bilgi ve İnanç	1	1	0	100	
İsim ve sıfatlarının yansımalarıyla Allah'ı tanıır.	1	1	0	100	

		Soru	Doğru	Yanlış	Boş	Net	Başarı
Matematik-1		30	8	2	20	7,50	% 25
Geometri		10	0	0	10	0,00	% 0
TYT Matematik		40	8	2	30	7,50	% 19
Cevap Anahtarı	B	BCEBCDEBEBBEAEDDCCBCCEAEDBCECDADDEDACBA					
Cevaplarınız		B a EB B A DeCC					

	S	D	Y	B	B%
Matematik-1	0	0	0	0	0
Rasyonel Sayılar	1	1	0	100	
Ondalık Sayılar	1	1	0	100	
Üslü ifadeler	1	1	0	100	
Kökü ifadeler	1	0	0	0	
Dört İşlem Yeteneği	1	0	0	0	
Birinci Dereceden Bir Bilinmeyenli Denklemler	1	0	1	0	
Tek ve Çift Sayılar	1	0	0	0	
MUTLAK DEĞER	1	0	0	0	
Aralık Kavramı ve Basit Eşitsizlikler	1	0	0	0	
Küme Kavramı ve Kümelerde İşlemler	1	0	0	0	
MANTIK	1	0	0	0	
Fonksiyon Grafikleri	1	0	0	0	
Sayı Basamakları	1	1	0	100	
Bölme Kuralları	1	0	0	0	
Asal Sayılar ve Aralarında Asal Sayılar	1	1	0	100	
Merkezi Eğilim ve Yayılım Ölçüleri	1	0	0	0	
Sayı Problemleri	3	1	1	33	
Yüzde, Kar-Zarar Problemleri	2	1	0	50	
Yaş Problemleri	1	1	0	100	
Rutin Olmayan Problemler	3	0	0	0	

	Soru	Doğru	Yanlış	Boş	Net	Başarı
Fizik	7	4	2	1	3,50	% 50
Kimya	7	0	2	5	-0,50	% 0
Biyoloji	6	1	0	5	1,00	% 17
TYT Fen	20	5	4	11	4,00	% 20
Cevap Anahtarı	B	EBDADDCCEDDABDEDEABEC				
Cevaplarınız		EBDd e c c B				

	S	D	Y	B	B%
Fizik	0	0	0	0	0
Fiziksel Niceliklerin Sınıflandırılması	1	0	1	0	
Basınç ve basınç kuvveti kavramlarının katı, durgun sıvı ve gazlarda bağlı olduğu değişkenleri açıklar.	1	0	0	0	
Öteleme kinetik enerjisi, yer çekimi potansiyel enerjisi ve esneklik potansiyel enerjisinin bağlı olduğu değişkenleri ana	1	1	0	100	
Katı maddedeki enerji iletim hızını etkileyen değişkenleri analiz eder.	1	1	0	100	
Konum, alınan yol, yer değiştirme, hız ve hız kavramlarını birbirleri ile ilişkilendirir.	1	1	0	100	
Elektrik enerjisi ve elektriksel güç kavramlarını ilişkilendirir.	1	0	1	0	
Ses dalgaları ile ilgili temel kavramları örneklerle açıklar.	1	1	0	100	
Kimya	0	0	0	0	0
Kimya Disiplinleri ve Kimyacıların Çalışma Alanları	1	0	1	0	
Periyodik Özellikler	1	0	0	0	
Güçlü Etkileşimler / Kovalent Bağ	1	0	0	0	
Sıvılar	1	0	1	0	
Çözeltilerde Derişim	1	0	0	0	
Kimyasal Hesaplamalar / Miktar İçeren Problemler	1	0	0	0	
Astirler ve Bazılar	1	0	0	0	
Biyoloji	0	0	0	0	0
Karbohidratların genel özelliklerini ve çeşitlerini bilir.	1	0	0	0	
Lizozomu ve görevlerini bilir.	1	0	0	0	
Arkeleri tanıır ve genel özelliklerini açıklar.	1	0	0	0	
Mitotik evreyi açıklar ve bu evrede gerçekleşen olayları bilir.	1	0	0	0	
Kalıtımın genel esaslarını açıklar.	1	0	0	0	
Güncel çevre sorunlarının sebeplerini ve olası sonuçlarını değerlendirir.	1	1	0	100	

BİLGİ SARMAL TG TYT 2

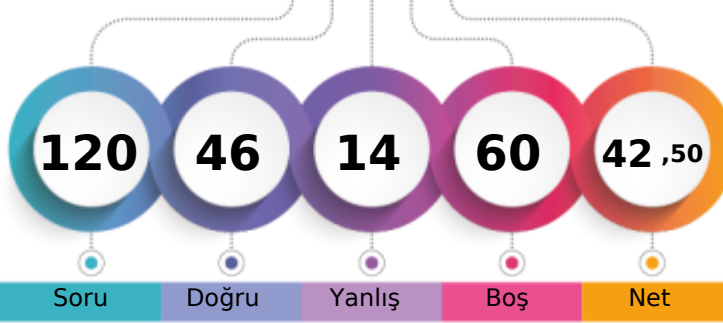

269,359 % 57,15

MANİSA / YUNUSEMRE
KEP AKADEMİMD - 0
ŞEYMA SUEDA SARI

1. Öğrenci

Sizin yeriniz
(129639.)

Sonuncu Öğrenci

Soru

Doğru

Yanlış

Boş

Net

Şube

Kurum

İlçe

İl

Genel

Öğrenci Sıra No

23

339

433

1067

129639 % 57,15

Sınava Katılan Öğrenci Sayısı

39

533

674

2127

226853

		Soru	Doğru	Yanlış	Boş	Net	Başarı
TYT Türkçe		40	27	9	4	24,75	% 62
Cevap Anahtarı	B	ADACEBCDCCBACDDCCCEEDCCCEDEEEDBDDEACDE					
Cevaplarınız		DACEaC e BeadCDDDCadEDCC* DEEEDBDDEbCbE					

	S	D	Y	B%
Türkçe	0	0	0	0
Metne Sözcük Yerleştirme	1	1	0	100
Sözcükte Anlam	1	0	0	0
Deyimler ve Atasözleri	1	0	0	0
Cümleyi Yorumlama ve Açıklama	2	2	0	100
Paragrafın Karşılık Olduğu Soruyu Belirleme	1	1	0	100
Parçadaki Cümlelerin İçerik ve Özellikleri	1	1	0	100
Virgül	1	0	1	0
Noktalama İşaretleri - Karma	1	0	1	0
Bitişik ve Ayrı Yazılan Kelimeler	1	1	0	100
Büyük Harflerin Yazılışı	1	0	1	0
Ad Soylu Sözcükler - Karma	1	0	0	0
Ekler ve Ek Çeşitleri	1	1	0	100
Sorularla Öğelerin Bulunması	1	0	1	0
Cümlelerin Öğeleri - Karma	1	0	1	0
Paragrafta Anlatım Akışını Bozan Cümle	1	1	0	100
Paragrafı İkiye Ayırma	1	1	0	100
Söz Öbeklerinde Anlam	1	1	0	100
Paragrafın Yorumlanması	1	1	0	100
Paragrafta Yardımcı Düşünceler	5	4	1	80
Paragrafa Özgü Soru Kökü	4	3	1	75
Düşünceyi Geliştirme Yolları	1	1	0	100
Paragrafta Boş Bırakılan Yerleri Tamamlama	4	2	1	50
Paragrafta Ana Düşünce (Ana Fikir)	1	1	0	100
Bir Paragrafa Bağlı Çoklu Sorular	6	5	1	83

	Soru	Doğru	Yanlış	Boş	Net	Başarı
Tarih-1	5	3	1	1	2,75	% 55
Coğrafya-1	5	3	0	2	3,00	% 60
Felsefe	5	3	2	0	2,50	% 50
Din Küll. ve Ahl. Bil.	5	2	1	2	1,75	% 35
Felsefe (Seçmeli)	5	0	0	5	0,00	% 0
TYT Sosyal	20	11	4	5	10,00	% 50
Cevap Anahtarı	B	ECADBEACADBECCABDCAEBADEBE				
Cevaplarınız		CAeB CAD ECeAc C cB				

	S	D	Y	B%
Tarih-1	0	0	0	0
İslamiyet öncesi dönemde Türklerin yaşadığı coğrafyaları ile hayat tarzları arasındaki ilişkiyi analiz eder.	1	0	1	0
Karahanlı ve Gazneli örneklerinden hareketle İslamiyet'in kabulünün Türk devlet yapısında ve toplumsal hayatta meyri	1	1	0	100
Avrupa'daki gelişmelere bağlı olarak Osmanlı idari, askerî ve ekonomik yapısında meydana gelen değişimleri analiz et	1	0	0	0
1. Dünya Savaşı'nın sonuçlarını Osmanlı Devleti ve Batılı devletler açısından değerlendirir.	1	1	0	100
Eğitim ve kültür alanındaki yapılan inkişaf ve gelişmeleri kavrar.	1	1	0	100
Coğrafya-1	0	0	0	0
Coğrafyanın konularını ve bölümlenmesini açıklar.	1	1	0	100
Türkiye'de görülen iklim tiplerinin özellikleri hakkında çıkarımlarda bulunur.	1	0	0	0
Ekonomik faaliyetleri temel özelliklerine göre ayırır eder.	1	0	0	0
Dünyadaki farklı bölge örneklerini, özellikleri ve bölge belirlemede kullanılan kriterler açısından değerlendirir.	1	1	0	100
Afetlerin dağılışı ile etkilerini ilişkilendirir.	1	1	0	100
Felsefe	0	0	0	0
Bilgi Felsefesi	1	0	1	0
Siyaset Felsefesi	1	1	0	100
Felsefenin İnsan ve Toplum Hayatındaki Rolü	1	1	0	100
Düşünme ve Akıl Yürütmenin Temel Kavramları	1	1	0	100
Bilim Felsefesi	1	0	1	0
Din Küll. ve Ahl. Bil.	0	0	0	0
Hz. Muhammed'in Örnekliliği	1	1	0	100
Bilgi ve İnanç	1	0	1	0
İsim ve sıfatlarının yansımalarıyla Allah'ı tanıır.	1	0	0	0

		Soru	Doğru	Yanlış	Boş	Net	Başarı
Matematik-1		30	6	0	24	6,00	% 20
Geometri		10	0	0	10	0,00	% 0
TYT Matematik		40	6	0	34	6,00	% 15
Cevap Anahtarı	B	BCEBCDEBEBBEEADDDCCBCCEAEDEBCECDADDEDACBA					
Cevaplarınız		C EBE B A					

	S	D	Y	B%
Matematik-1	0	0	0	0
Rasyonel Sayılar	1	1	0	100
Ondalık Sayılar	1	1	0	100
Üslü ifadeler	1	0	0	0
Kökü ifadeler	1	0	0	0
Dört İşlem Yeteneği	1	0	0	0
Birinci Dereceden Bir Bilinmeyenli Denklemler	1	0	0	0
Tek ve Çift Sayılar	1	1	0	100
MUTLAK DEĞER	1	0	0	0
Aralık Kavramı ve Basit Eşitsizlikler	1	0	0	0
Küme Kavramı ve Kümelerde İşlemler	1	0	0	0
MANTIK	1	1	0	100
Fonksiyon Grafikleri	1	0	0	0
Sayı Basamakları	1	1	0	100
Bölme Kuralları	1	0	0	0
Asal Sayılar ve Aralarında Asal Sayılar	1	1	0	100
Merkezî Eğilim ve Yayılım Ölçüleri	1	0	0	0
Sayı Problemleri	3	0	0	0
Yüzde, Kar-Zarar Problemleri	2	0	0	0
Yaş Problemleri	1	0	0	0
Rutin Olmayan Problemler	3	0	0	0

	Soru	Doğru	Yanlış	Boş	Net	Başarı
Fizik	7	0	1	6	-0,25	% 0
Kimya	7	1	0	6	1,00	% 14
Biyoloji	6	1	0	5	1,00	% 17
TYT Fen	20	2	1	17	1,75	% 9
Cevap Anahtarı	B	EBDADDDCCEDDABDEDEBEC				
Cevaplarınız		e B B				

	S	D	Y	B%
Fizik	0	0	0	0
Fiziksel Niceliklerin Sınıflandırılması	1	0	0	0
Basınç ve basınç kuvveti kavramlarının katı, durgun sıvı ve gazlarda bağlı olduğu değişkenleri açıklar.	1	0	0	0
Öteleme kinetik enerjisi, yer çekimi potansiyel enerjisi ve esneklik potansiyel enerjisinin bağlı olduğu değişkenleri ana	1	0	0	0
Katı maddedeki enerji iletim hızını etkileyen değişkenleri analiz eder.	1	0	0	0
Konum, alınan yol, yer değiştirme, sürat ve hız kavramlarını birbirleri ile ilişkilendirir.	1	0	0	0
Elektrik enerjisi ve elektriksel güç kavramlarını ilişkilendirir.	1	0	0	0
Ses dalgaları ile ilgili temel kavramları örneklerle açıklar.	1	0	1	0
Kimya	0	0	0	0
Kimya Disiplinleri ve Kimyacıların Çalışma Alanları	1	1	0	100
Periyodik Özellikler	1	0	0	0
Güçlü Etkileşimler / Kovalent Bağ	1	0	0	0
Sıvılar	1	0	0	0
Çözeltilerde Derişim	1	0	0	0
Kimyasal Hesaplamalar / Miktar İçeren Problemler	1	0	0	0
Astirler ve Bazılar	1	0	0	0
Biyoloji	0	0	0	0
Karbohidratların genel özelliklerini ve çeşitlerini bilir.	1	0	0	0
Lizozomu ve görevlerini bilir.	1	0	0	0
Arkeleri tanıır ve genel özelliklerini açıklar.	1	0	0	0
Mitotik evreyi açıklar ve bu evrede gerçekleşen olayları bilir.	1	0	0	0
Kalıtımın genel esaslarını açıklar.	1	0	0	0
Güncel çevre sorunlarının sebeplerini ve olası sonuçlarını değerlendirir.	1	1	0	100

BİLGİ SARMAL TG TYT 2

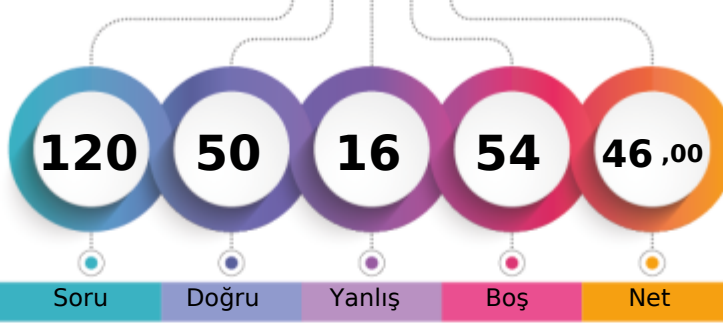

279,950 % 51,90

MANİSA / YUNUSEMRE
KEP AKADEMİMD - 0
SUDE NAZ SELÇUK

1. Öğrenci

Sizin yeriniz
(117726.)

Sonuncu Öğrenci

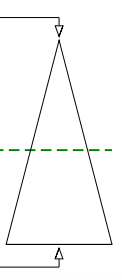

Soru Doğru Yanlış Boş Net

Şube Kurum İlçe İl Genel

Öğrenci Sıra No 15 297 382 922 117726 % 51,90

Sınava Katılan Öğrenci Sayısı 39 533 674 2127 226853

	Soru	Doğru	Yanlış	Boş	Net	Başarı
TYT Türkçe	40	25	11	4	22,25	% 56
Cevap Anahtarı	A	CDADACEBDECCBACDCCDDCCCEEDCCCEDEEEDBDDEAC				
Cevaplarınız		eDADACEdDa d DCbDDCadEDbCCEDcEEDBDDEc				

	S	D	Y	B	%
Türkçe	0	0	0	0	0
Metne Sözcük Yerleştirme	1	0	1	0	
Sözcükte Anlam	1	1	0	100	
Deyimler ve Atasözleri	1	1	0	100	
Cümleyi Yorumlama ve Açıklama	2	2	0	100	
Paragrafın Karşılık Olduğu Soruyu Belirleme	1	1	0	100	
Parçadaki Cümlelerin İçerik ve Özellikleri	1	1	0	100	
Virgül	1	0	1	0	
Noktalama İşaretleri - Karma	1	1	0	100	
Bitişik ve Ayrı Yazılan Kelimeler	1	0	1	0	
Büyük Harflerin Yazılışı	1	0	1	0	
Ad Soylu Sözcükler - Karma	1	0	0	0	
Ekler ve Ek Çeşitleri	1	0	0	0	
Sorularla Öğelerin Bulunması	1	0	1	0	
Cümlelerin Öğeleri - Karma	1	0	0	0	
Paragrafta Anlatım Akışını Bozan Cümle	1	1	0	100	
Paragrafı İkiye Ayırma	1	1	0	100	
Söz Öbeklerinde Anlam	1	0	1	0	
Paragrafın Yorumlanması	1	1	0	100	
Paragrafta Yardımcı Düşünceler	5	4	1	80	
Paragrafa Özgü Soru Kökü	4	3	1	75	
Düşünceyi Geliştirme Yolları	1	1	0	100	
Paragrafta Boş Bırakılan Yerleri Tamamlama	4	2	2	50	
Paragrafta Ana Düşünce (Ana Fikir)	1	1	0	100	
Bir Paragrafa Bağlı Çoklu Sorular	6	4	1	67	

	Soru	Doğru	Yanlış	Boş	Net	Başarı
Tarih-1	5	2	2	1	1,50	% 30
Coğrafya-1	5	4	1	0	3,75	% 75
Felsefe	5	4	1	0	3,75	% 75
Din Kült. ve Ahl. Bil.	5	4	1	0	3,75	% 75
Felsefe (Seçmeli)	5	0	0	5	0,00	% 0
TYT Sosyal	20	14	5	1	12,75	% 64
Cevap Anahtarı	A	DBECADBECAEAECCEBEDCAEBADE				
Cevaplarınız		BcCcDBaCABAEcABeCCA				

	S	D	Y	B	%
Tarih-1	0	0	0	0	0
İslamiyet öncesi dönemde Türklerin yaşadığı coğrafyalar ile hayat tarzları arasındaki ilişkiyi analiz eder.	1	0	0	0	
Karahanlı ve Gazneli örneklerinden hareketle İslamiyet'in kabulünün Türk devlet yapısında ve toplumsal hayatta meyri	1	1	0	100	
Avrupa'daki gelişmelere bağlı olarak Osmanlı idari, askerî ve ekonomik yapısında meydana gelen değişimleri analiz et	1	0	1	0	
I. Dünya Savaşının sonuçlarını Osmanlı Devleti ve Batılı devletler açısından değerlendirir.	1	1	0	100	
Eğitim ve kültür alanında yapılan inkılapları ve gelişmeleri kavrar.	1	0	1	0	
Coğrafya-1	0	0	0	0	0
Coğrafyanın konularını ve bölümlenmesini açıklar.	1	1	0	100	
Türkiye'de görülen iklim tiplerinin özellikleri hakkında çıkarımlarda bulunur.	1	1	0	100	
Ekonomik faaliyetleri temel özelliklerine göre ayırır eder.	1	0	1	0	
Dünyadaki farklı bölge örneklerini, özellikleri ve bölge belirlemede kullanılan kriterler açısından değerlendirir.	1	1	0	100	
Afetlerin dağılışı ile etkilerini ilişkilendirir.	1	1	0	100	
Felsefe	0	0	0	0	0
Bilgi Felsefesi	1	1	0	100	
Siyaset Felsefesi	1	1	0	100	
Felsefenin İnsan ve Toplum Hayatındaki Rolü	1	1	0	100	
Düşünme ve Akıl Yürütmenin Temel Kavramları	1	1	0	100	
Bilim Felsefesi	1	0	1	0	
Din Kült. ve Ahl. Bil.	0	0	0	0	0
Hz. Muhammed'in Örnekliliği	1	1	0	100	
Bilgi ve İnanç	1	1	0	100	
İsim ve sıfatlarının yansımalarıyla Allah'ı tanıır.	1	0	1	0	

	Soru	Doğru	Yanlış	Boş	Net	Başarı
Matematik-1	30	8	0	22	8,00	% 27
Geometri	10	0	0	10	0,00	% 0
TYT Matematik	40	8	0	32	8,00	% 20
Cevap Anahtarı	A	BEBCEBCDECEBBAEDDCCBCEAEEDBCABDADDEDAC				
Cevaplarınız		BE BCDE A C				

	S	D	Y	B	%
Matematik-1	0	0	0	0	0
Rasyonel Sayılar	1	1	0	100	
Ondalık Sayılar	1	1	0	100	
Üslü ifadeler	1	0	0	0	
Kökü ifadeler	1	0	0	0	
Dört İşlem Yeteneği	1	0	0	0	
Birinci Dereceden Bir Bilinmeyenli Denklemler	1	1	0	100	
Tek ve Çift Sayılar	1	1	0	100	
MUTLAK DEĞER	1	1	0	100	
Aralık Kavramı ve Basit Eşitsizlikler	1	1	0	100	
Küme Kavramı ve Kümelerde İşlemler	1	0	0	0	
MANTIK	1	0	0	0	
Fonksiyon Grafikleri	1	0	0	0	
Sayı Basamakları	1	0	0	0	
Bölme Kuralları	1	0	0	0	
Asal Sayılar ve Aralarında Asal Sayılar	1	1	0	100	
Merkezî Eğilim ve Yayılım Ölçüleri	1	0	0	0	
Sayı Problemleri	3	0	0	0	
Yüzde, Kar-Zarar Problemleri	2	0	0	0	
Yaş Problemleri	1	1	0	100	
Rutin Olmayan Problemler	3	0	0	0	

	Soru	Doğru	Yanlış	Boş	Net	Başarı
Fizik	7	1	0	6	1,00	% 14
Kimya	7	1	0	6	1,00	% 14
Biyoloji	6	1	0	5	1,00	% 17
TYT Fen	20	3	0	17	3,00	% 15
Cevap Anahtarı	A	CDEBDADBDCEDDACEEDAB				
Cevaplarınız		DB B				

	S	D	Y	B	%
Fizik	0	0	0	0	0
Fiziksel Niceliklerin Sınıflandırılması	1	0	0	0	
Basınç ve basınç kuvveti kavramlarının katı, durgun sıvı ve gazlarda bağlı olduğu değişkenleri açıklar.	1	0	0	0	
Öteleme kinetik enerjisi, yer çekimi potansiyel enerjisi ve esneklik potansiyel enerjisinin bağlı olduğu değişkenleri ana	1	0	0	0	
Katı maddedeki enerji iletim hızını etkileyen değişkenleri analiz eder.	1	0	0	0	
Konum, alınan yol, yer değiştirme, hız ve hız kavramlarını birbirleri ile ilişkilendirir.	1	0	0	0	
Elektrik enerjisi ve elektriksel güç kavramlarını ilişkilendirir.	1	0	0	0	
Ses dalgaları ile ilgili temel kavramları örneklerle açıklar.	1	1	0	100	
Kimya	0	0	0	0	0
Kimya Disiplinleri ve Kimyacıların Çalışma Alanları	1	1	0	100	
Periyodik Özellikler	1	0	0	0	
Güçlü Etkileşimler / Kovalent Bağ	1	0	0	0	
Sıvılar	1	0	0	0	
Çözeltilerde Derişim	1	0	0	0	
Kimyasal Hesaplamalar / Miktar İçeren Problemler	1	0	0	0	
Astirler ve Bazılar	1	0	0	0	
Biyoloji	0	0	0	0	0
Karbohidratların genel özelliklerini ve çeşitlerini bilir.	1	0	0	0	
Lizozomu ve görevlerini bilir.	1	0	0	0	
Arkeleri tanıır ve genel özelliklerini açıklar.	1	0	0	0	
Mitotik evreyi açıklar ve bu evrede gerçekleşen olayları bilir.	1	0	0	0	
Kalıtımın genel esaslarını açıklar.	1	0	0	0	
Güncel çevre sorunlarının sebeplerini ve olası sonuçlarını değerlendirir.	1	1	0	100	

BİLGİ SARMAL TG TYT 2

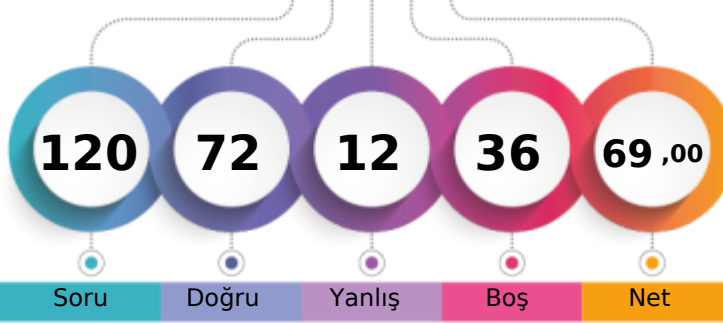

347,341 % 22,32

MANİSA / YUNUSEMRE
KEP AKADEMİMD - 0
TAHA ÇOKSEVER

1. Öğrenci

Sizin yeriniz
(50641.)

Sonuncu Öğrenci

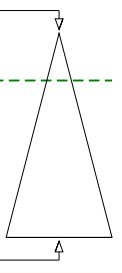

	Şube	Kurum	İlçe	İl	Genel
Öğrenci Sıra No	2	120	169	352	50641 % 22,32
Sınava Katılan Öğrenci Sayısı	39	533	674	2127	226853

	Soru	Doğru	Yanlış	Boş	Net	Başarı
TYT Türkçe	40	30	8	2	28,00	% 70
Cevap Anahtarı	A	CDADACEBDECCBACDCCDDCCCEEDCCCEDEEEDBDDEAC				
Cevaplarınız		CDADACEBDEeCBACDdcDDdd EDCdCEbcEEDBDDE C				

	S	D	Y	B%
Türkçe	0	0	0	0
Metne Sözcük Yerleştirme	1	1	0	100
Sözcükte Anlam	1	1	0	100
Deyimler ve Atasözleri	1	1	0	100
Cümleyi Yorumlama ve Açıklama	2	2	0	100
Paragrafın Karşılık Olduğu Soruyu Belirleme	1	1	0	100
Parçadaki Cümlelerin İçerik ve Özellikleri	1	1	0	100
Virgül	1	1	0	100
Noktalama İşaretleri - Karma	1	1	0	100
Bitişik ve Ayrı Yazılan Kelimeler	1	1	0	100
Büyük Harflerin Yazılışı	1	0	1	0
Ad Soylu Sözcükler - Karma	1	1	0	100
Ekler ve Ek Çeşitleri	1	1	0	100
Sorularla Öğelerin Bulunması	1	1	0	100
Cümlelerin Öğeleri - Karma	1	1	0	100
Paragrafta Anlatım Akışını Bozan Cümle	1	1	0	100
Paragrafı İkiye Ayırma	1	0	1	0
Söz Öbeklerinde Anlam	1	0	1	0
Paragrafın Yorumlanması	1	1	0	100
Paragrafta Yardımcı Düşünceler	5	3	1	60
Paragrafa Özgü Soru Kökü	4	1	3	25
Düşünceyi Geliştirme Yolları	1	1	0	100
Paragrafta Boş Bırakılan Yerleri Tamamlama	4	3	1	75
Paragrafta Ana Düşünce (Ana Fikir)	1	1	0	100
Bir Paragrafa Bağlı Çoklu Sorular	6	5	0	83

	Soru	Doğru	Yanlış	Boş	Net	Başarı
Tarih-1	5	5	0	0	5,00	% 100
Coğrafya-1	5	4	0	1	4,00	% 80
Felsefe	5	3	0	2	3,00	% 60
Din Küll. ve Ahl. Bil.	5	4	0	1	4,00	% 80
Felsefe (Seçmeli)	5	0	0	5	0,00	% 0
TYT Sosyal	20	16	0	4	16,00	% 80
Cevap Anahtarı	A	DBECADEBECABAECCBEDCAEBADE				
Cevaplarınız		DBECAD ECA AE CBED A				

	S	D	Y	B%
Tarih-1	0	0	0	0
İslamiyet öncesi dönemde Türklerin yaşadığı coğrafyalar ile hayat tarzları arasındaki ilişkiyi analiz eder.	1	1	0	100
Karahanlı ve Gazneli örneklerinden hareketle İslamiyet'in kabulünün Türk devlet yapısında ve toplumsal hayatta meyri	1	1	0	100
Avrupa'daki gelişmelere bağlı olarak Osmanlı idari, askerî ve ekonomik yapısında meydana gelen değişiklikleri analiz et	1	1	0	100
I. Dünya Savaşı'nın sonuçlarını Osmanlı Devleti ve Batılı devletler açısından değerlendirir.	1	1	0	100
Eğitim ve kültür alanındaki yapılan inkişaf ve gelişmeleri kavrar.	1	1	0	100
Coğrafya-1	0	0	0	0
Coğrafyanın konularını ve bölünmesini açıklar.	1	1	0	100
Türkiye'de görülen iklim tiplerinin özellikleri hakkında çıkarımlarda bulunur.	1	0	0	0
Ekonomik faaliyetleri temel özelliklerine göre ayırır eder.	1	1	0	100
Dünyadaki farklı bölge örneklerini, özellikleri ve bölge belirlemede kullanılan kriterler açısından değerlendirir.	1	1	0	100
Afetlerin dağılışı ile etkilerini ilişkilendirir.	1	1	0	100
Felsefe	0	0	0	0
Bilgi Felsefesi	1	0	0	0
Siyaset Felsefesi	1	1	0	100
Felsefenin İnsan ve Toplum Hayatındaki Rolü	1	1	0	100
Düşünme ve Akıl Yürütmenin Temel Kavramları	1	0	0	0
Bilim Felsefesi	1	1	0	100
Din Küll. ve Ahl. Bil.	0	0	0	0
Hz. Muhammed'in Örnekliliği	1	1	0	100
Bilgi ve İnanç	1	1	0	100
İsim ve sıfatlarının yansımalarıyla Allah'ı tanıır.	1	1	0	100

	Soru	Doğru	Yanlış	Boş	Net	Başarı
Matematik-1	30	20	3	7	19,25	% 64
Geometri	10	2	0	8	2,00	% 20
TYT Matematik	40	22	3	15	21,25	% 53
Cevap Anahtarı	A	BEBCEBCEDECEBBAEEDDCCBCEAEEDBCABDADDEDAC				
Cevaplarınız		BEBCE BCDECE B Ac DCCBCC A bd AB				

	S	D	Y	B%
Matematik-1	0	0	0	0
Rasyonel Sayılar	1	1	0	100
Ondalık Sayılar	1	1	0	100
Üslü ifadeler	1	1	0	100
Kökü ifadeler	1	1	0	100
Dört İşlem Yeteneği	1	0	0	0
Birinci Dereceden Bir Bilinmeyenli Denklemler	1	1	0	100
Tek ve Çift Sayılar	1	1	0	100
MUTLAK DEĞER	1	1	0	100
Aralık Kavramı ve Basit Eşitsizlikler	1	1	0	100
Küme Kavramı ve Kümelerde İşlemler	1	1	0	100
MANTIK	1	1	0	100
Fonksiyon Grafikleri	1	0	0	0
Sayı Basamakları	1	1	0	100
Bölme Kuralları	1	0	0	0
Asal Sayılar ve Aralarında Asal Sayılar	1	1	0	100
Merkezî Eğilim ve Yayılım Ölçüleri	1	0	1	0
Sayı Problemleri	3	1	0	33
Yüzde, Kar-Zarar Problemleri	2	2	0	100
Yaş Problemleri	1	1	0	100
Rutin Olmayan Problemler	3	2	1	67

	Soru	Doğru	Yanlış	Boş	Net	Başarı
Fizik	7	2	1	4	1,75	% 25
Kimya	7	1	0	6	1,00	% 14
Biyoloji	6	1	0	5	1,00	% 17
TYT Fen	20	4	1	15	3,75	% 19
Cevap Anahtarı	A	CDEBDADBDCEDDACEEDAB				
Cevaplarınız		C B eB B				

	S	D	Y	B%
Fizik	0	0	0	0
Fiziksel Niceliklerin Sınıflandırılması	1	1	0	100
Basınç ve basınç kuvveti kavramlarının katı, durgun sıvı ve gazlarda bağlı olduğu değişkenleri açıklar.	1	0	0	0
Öteleme kinetik enerjisi, yer çekimi potansiyel enerjisi ve esneklik potansiyel enerjisinin bağlı olduğu değişkenleri ana	1	0	0	0
Katı maddedeki enerji iletim hızını etkileyen değişkenleri analiz eder.	1	1	0	100
Konum, alınan yol, yer değiştirme, hız ve hız kavramlarını birbirleri ile ilişkilendirir.	1	0	0	0
Elektrik enerjisi ve elektriksel güç kavramlarını ilişkilendirir.	1	0	0	0
Ses dalgaları ile ilgili temel kavramları örneklerle açıklar.	1	0	1	0
Kimya	0	0	0	0
Kimya Disiplinleri ve Kimyacıların Çalışma Alanları	1	1	0	100
Periyodik Özellikler	1	0	0	0
Güçlü Etkileşimler / Kovalent Bağ	1	0	0	0
Sıvılar	1	0	0	0
Çözeltilerde Derişim	1	0	0	0
Kimyasal Hesaplamalar / Miktar İçeren Problemler	1	0	0	0
Astirler ve Bazılar	1	0	0	0
Biyoloji	0	0	0	0
Karbohidratların genel özelliklerini ve çeşitlerini bilir.	1	0	0	0
Lizozomu ve görevlerini bilir.	1	0	0	0
Arkeleri tanıır ve genel özelliklerini açıklar.	1	0	0	0
Mitotik evreyi açıklar ve bu evrede gerçekleşen olayları bilir.	1	0	0	0
Kalıtımın genel esaslarını açıklar.	1	0	0	0
Güncel çevre sorunlarının sebeplerini ve olası sonuçlarını değerlendirir.	1	1	0	100

BİLGİ SARMAL TG TYT 2

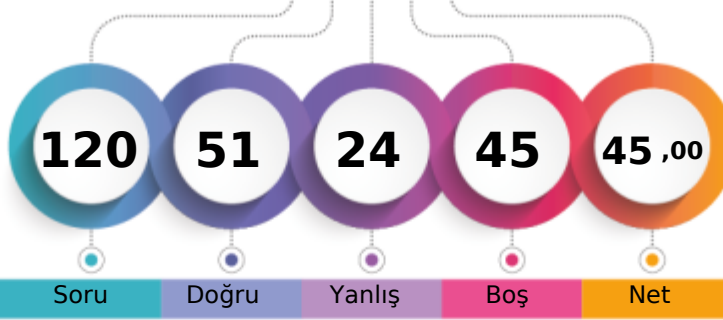

276,942 % 53,38

MANİSA / YUNUSEMRE
KEP AKADEMİMD - 0
VOLKAN GÖKTAŞ

1. Öğrenci

Sizin yeriniz
(121099.)

Sonuncu Öğrenci

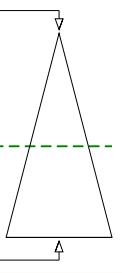

Soru Doğru Yanlış Boş Net

Şube Kurum İlçe İl Genel

Öğrenci Sıra No 16 306 395 953 121099 % 53,38

Sınava Katılan Öğrenci Sayısı 39 533 674 2127 226853

		Soru	Doğru	Yanlış	Boş	Net	Başarı
TYT Türkçe		40	25	12	3	22,00	% 55
Cevap Anahtarı	A	CDADACEBDECCBACDCCDDCCCEEDCCCEDEEEDBDDEAC					
Cevaplarınız		eDADACEB ceCab DCDDCadEDCC EeEEDdbadAC					

	S	D	Y	B	%
Türkçe	0	0	0	0	0
Metne Sözcük Yerleştirme	1	0	1	0	
Sözcükte Anlam	1	1	0	100	
Deyimler ve Atasözleri	1	1	0	100	
Cümleyi Yorumlama ve Açıklama	2	2	0	100	
Paragrafın Karşılık Olduğu Soruyu Belirleme	1	1	0	100	
Parçadaki Cümlelerin İçerik ve Özellikleri	1	1	0	100	
Virgül	1	1	0	100	
Noktalama İşaretleri - Karma	1	0	0	0	
Bitişik ve Ayrı Yazılan Kelimeler	1	0	1	0	
Büyük Harflerin Yazılışı	1	0	1	0	
Ad Soylu Sözcükler - Karma	1	1	0	100	
Ekler ve Ek Çeşitleri	1	0	1	0	
Sorularla Öğelerin Bulunması	1	0	1	0	
Cümlelerin Öğeleri - Karma	1	0	0	0	
Paragrafta Anlatım Akışını Bozan Cümle	1	1	0	100	
Paragrafı İkiye Ayırma	1	1	0	100	
Söz Öbeklerinde Anlam	1	1	0	100	
Paragrafın Yorumlanması	1	1	0	100	
Paragrafta Yardımcı Düşünceler	5	4	1	80	
Paragrafa Özgü Soru Kökü	4	2	2	50	
Düşünceyi Geliştirme Yolları	1	1	0	100	
Paragrafta Boş Bırakılan Yerleri Tamamlama	4	3	0	75	
Paragrafta Ana Düşünce (Ana Fikir)	1	1	0	100	
Bir Paragrafa Bağlı Çoklu Sorular	6	2	4	33	

	Soru	Doğru	Yanlış	Boş	Net	Başarı
Tarih-1	5	3	2	0	2,50	% 50
Coğrafya-1	5	2	3	0	1,25	% 25
Felsefe	5	5	0	0	5,00	% 100
Din Küll. ve Ahl. Bil.	5	2	3	0	1,25	% 25
Felsefe (Seçmeli)	5	0	0	5	0,00	% 0
TYT Sosyal	20	12	8	0	10,00	% 50
Cevap Anahtarı	A	DBECADBECEBACBAECCBEDCAEBADE				
Cevaplarınız		DBadADdAcDcBAECCBccCd				

	S	D	Y	B	%
Tarih-1	0	0	0	0	0
İslamiyet öncesi dönemde Türklerin yaşadığı coğrafyalar ile hayat tarzları arasındaki ilişkiyi analiz eder.	1	1	0	100	
Karahanlı ve Gazneli örneklerinden hareketle İslamiyet'in kabulünün Türk devlet yapısında ve toplumsal hayatta meyri	1	1	0	100	
Avrupa'daki gelişmelerle ilgili olarak Osmanlı idari, askerî ve ekonomik yapısında meydana gelen gelişimleri analiz et	1	0	1	0	
1. Dünya Savaşı'nın sonuçlarını Osmanlı Devleti ve Batılı devletler açısından değerlendirir.	1	0	1	0	
Eğitim ve kültür alanındaki yapılan inkişaf ve gelişmeleri kavrar.	1	1	0	100	
Coğrafya-1	0	0	0	0	0
Coğrafyanın konularını ve bölünmesinin açıklar.	1	1	0	100	
Türkiye'de görülen iklim tiplerinin özellikleri hakkında çıkarımlarda bulunur.	1	0	1	0	
Ekonomik faaliyetleri temel özelliklerine göre ayırır eder.	1	0	1	0	
Dünyadaki farklı bölge örneklerini, özelliklerini ve bölge belirlemede kullanılan kriterler açısından değerlendirir.	1	1	0	100	
Afetlerin dağılışı ile etkilerini ilişkilendirir.	1	0	1	0	
Felsefe	0	0	0	0	0
Bilgi Felsefesi	1	1	0	100	
Siyaset Felsefesi	1	1	0	100	
Felsefenin İnsan ve Toplum Hayatındaki Rolü	1	1	0	100	
Düşünme ve Akıl Yürütmenin Temel Kavramları	1	1	0	100	
Bilim Felsefesi	1	1	0	100	
Din Küll. ve Ahl. Bil.	0	0	0	0	0
Hz. Muhammed'in Örnekliliği	1	1	0	100	
Bilgi ve İnanç	1	0	1	0	
İsim ve sıfatlarının yansımalarıyla Allah'ı tanıır.	1	0	1	0	

		Soru	Doğru	Yanlış	Boş	Net	Başarı
Matematik-1		30	11	3	16	10,25	% 34
Geometri		10	0	0	10	0,00	% 0
TYT Matematik		40	11	3	26	10,25	% 26
Cevap Anahtarı	A	BEBCEBCEDECEBBAEDDCCBCEAEEDBCABDADDEDAC					
Cevaplarınız		BE C EdE B A D CCCe e					

	S	D	Y	B	%
Matematik-1	0	0	0	0	0
Rasyonel Sayılar	1	1	0	100	
Ondalık Sayılar	1	1	0	100	
Üslü İfadeler	1	0	0	0	
Kökü İfadeler	1	0	0	0	
Dört İşlem Yeteneği	1	0	0	0	
Birinci Dereceden Bir Bilinmeyenli Denklemler	1	0	0	0	
Tek ve Çift Sayılar	1	1	0	100	
MUTLAK DEĞER	1	0	0	0	
Aralık Kavramı ve Basit Eşitsizlikler	1	1	0	100	
Küme Kavramı ve Kümelerde İşlemler	1	0	1	0	
MANTIK	1	1	0	100	
Fonksiyon Grafikleri	1	0	0	0	
Sayı Basamakları	1	1	0	100	
Bölme Kuralları	1	0	0	0	
Asal Sayılar ve Aralarında Asal Sayılar	1	1	0	100	
Merkezî Eğilim ve Yayılım Ölçüleri	1	0	0	0	
Sayı Problemleri	3	1	0	33	
Yüzde, Kar-Zarar Problemleri	2	1	0	50	
Yaş Problemleri	1	1	0	100	
Rutin Olmayan Problemler	3	1	2	33	

	Soru	Doğru	Yanlış	Boş	Net	Başarı
Fizik	7	1	0	6	1,00	% 14
Kimya	7	1	0	6	1,00	% 14
Biyoloji	6	1	1	4	0,75	% 13
TYT Fen	20	3	1	16	2,75	% 14
Cevap Anahtarı	A	CDEBDADBDCEDDACEEDAB				
Cevaplarınız		D E *B				

	S	D	Y	B	%
Fizik	0	0	0	0	0
Fiziksel Niceliklerin Sınıflandırılması	1	0	0	0	
Basınç ve basınç kuvveti kavramlarının katı, durgun sıvı ve gazlarda bağlı olduğu değişkenleri açıklar.	1	0	0	0	
Öteleme kinetik enerjisi, yer çekimi potansiyel enerjisi ve esneklik potansiyel enerjisinin bağlı olduğu değişkenleri ana	1	0	0	0	
Katı maddedeki enerji iletim hızını etkileyen değişkenleri analiz eder.	1	0	0	0	
Konum, alınan yol, yer değiştirme, hız ve hız kavramlarını birbirleri ile ilişkilendirir.	1	1	0	100	
Elektrik enerjisi ve elektriksel güç kavramlarını ilişkilendirir.	1	0	0	0	
Ses dalgaları ile ilgili temel kavramları örneklerle açıklar.	1	0	0	0	
Kimya	0	0	0	0	0
Kimya Disiplinleri ve Kimyacıların Çalışma Alanları	1	0	0	0	
Periyodik Özellikler	1	0	0	0	
Güçlü Etkileşimler / Kovalent Bağ	1	0	0	0	
Sıvılar	1	1	0	100	
Çözeltilerde Derişim	1	0	0	0	
Kimyasal Hesaplamalar / Miktar İçeren Problemler	1	0	0	0	
Asitler ve Bazlar	1	0	0	0	
Biyoloji	0	0	0	0	0
Karbohidratların genel özelliklerini ve çeşitlerini bilir.	1	0	0	0	
Lizozomu ve görevlerini bilir.	1	0	0	0	
Arkeleri tanıır ve genel özelliklerini açıklar.	1	0	0	0	
Mitotik evreyi açıklar ve bu evrede gerçekleşen olayları bilir.	1	0	0	0	
Kalıtımın genel esaslarını açıklar.	1	0	1	0	
Güncel çevre sorunlarının sebeplerini ve olası sonuçlarını değerlendirir.	1	1	0	100	

BİLGİ SARMAL TG TYT 2

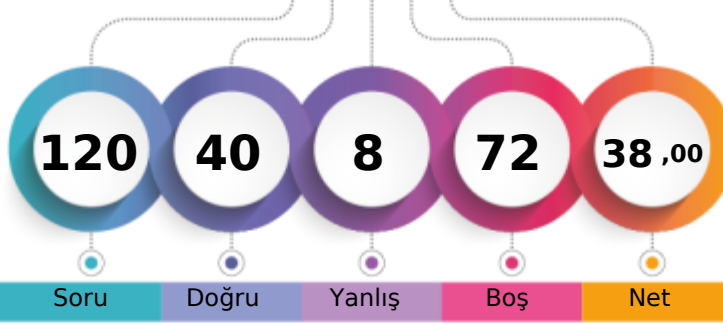

255,963 % 63,68

MANİSA / YUNUSEMRE
KEP AKADEMİMD - 0
YASEMİN PAŞALAR

1. Öğrenci

Sizin yeriniz
(144464.)

Sonuncu Öğrenci

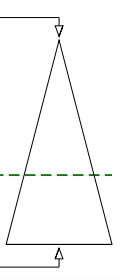

Soru Doğru Yanlış Boş Net

Şube Kurum İlçe İl Genel

Öğrenci Sıra No 27 379 482 1235 144464 % 63,68

Sınava Katılan Öğrenci Sayısı 39 533 674 2127 226853

		Soru	Doğru	Yanlış	Boş	Net	Başarı
TYT Türkçe		40	29	6	5	27,50	% 69
Cevap Anahtarı	A	CDADACEBDECCBACDDCCEDCCCEDEEEDBDDEAC					
Cevaplarınız		CDADACEBb e e DCeDDeaEE CCCCEDEEEDBDDEAC					

	S	D	Y	B%
Türkçe	0	0	0	0
Metne Sözcük Yerleştirme	1	1	0	100
Sözcükte Anlam	1	1	0	100
Deyimler ve Atasözleri	1	1	0	100
Cümleyi Yorumlama ve Açıklama	2	2	0	100
Paragrafın Karşılık Olduğu Soruyu Belirleme	1	1	0	100
Parçadaki Cümlelerin İçerik ve Özellikleri	1	1	0	100
Virgül	1	1	0	100
Noktalama İşaretleri - Karma	1	0	1	0
Bitişik ve Ayrı Yazılan Kelimeler	1	0	0	0
Büyük Harflerin Yazılışı	1	0	1	0
Ad Söylü Sözcükler - Karma	1	0	0	0
Ekler ve Ek Çeşitleri	1	0	0	0
Sorularla Öğelerin Bulunması	1	0	1	0
Cümlelerin Öğeleri - Karma	1	0	0	0
Paragrafta Anlatım Akışını Bozan Cümle	1	1	0	100
Paragrafı İkiye Ayırma	1	1	0	100
Söz Öbeklerinde Anlam	1	0	1	0
Paragrafın Yorumlanması	1	1	0	100
Paragrafta Yardımcı Düşünceler	5	4	1	80
Paragrafa Özgü Soru Kökü	4	2	1	50
Düşünceyi Geliştirme Yolları	1	1	0	100
Paragrafta Boş Bırakılan Yerleri Tamamlama	4	4	0	100
Paragrafta Ana Düşünce (Ana Fikir)	1	1	0	100
Bir Paragrafa Bağlı Çoklu Sorular	6	6	0	100

		Soru	Doğru	Yanlış	Boş	Net	Başarı
Tarih-1		5	2	2	1	1,50	% 30
Coğrafya-1		5	1	0	4	1,00	% 20
Felsefe		5	3	0	2	3,00	% 60
Din Kült. ve Ahl. Bil.		5	3	0	2	3,00	% 60
Felsefe (Seçmeli)		5	0	0	5	0,00	% 0
TYT Sosyal		20	9	2	9	8,50	% 43
Cevap Anahtarı	A	DBECADEBECABAECCBEDCAEBADE					
Cevaplarınız		D aCdD AEC BE C					

	S	D	Y	B%
Tarih-1	0	0	0	0
İslamiyet öncesi dönemde Türklerin yaşadığı coğrafyalar ile hayat tarzları arasındaki ilişkiyi analiz eder.	1	1	0	100
Karahanlı ve Gazneli örneklerinden hareketle İslamiyet'in kabulünün Türk devlet yapısında ve toplumsal hayatta meydana	1	0	0	0
Avrupa'daki gelişmelere bağlı olarak Osmanlı idari, askerî ve ekonomik yapısında meydana gelen değişimleri analiz et	1	0	1	0
1. Dünya Savaşı'nın sonuçlarını Osmanlı Devleti ve Batılı devletler açısından değerlendirir.	1	1	0	100
Eğitim ve kültür alanındaki yapılan inkılapları ve gelişmeleri kavrar.	1	0	1	0
Coğrafya-1	0	0	0	0
Coğrafyanın konularını ve bölümlenmesini açıklar.	1	1	0	100
Türkiye'de görülen iklim tiplerinin özellikleri hakkında çıkarımlarda bulunur.	1	0	0	0
Ekonomik faaliyetleri temel özelliklerine göre ayırır eder.	1	0	0	0
Dünyadaki farklı bölge örneklerini, özellikleri ve bölge belirlemede kullanılan kriterler açısından değerlendirir.	1	0	0	0
Afetlerin dağılışı ile etkilerini ilişkilendirir.	1	0	0	0
Felsefe	0	0	0	0
Bilgi Felsefesi	1	0	0	0
Siyaset Felsefesi	1	1	0	100
Felsefenin İnsan ve Toplum Hayatındaki Rolü	1	1	0	100
Düşünme ve Akıl Yürütmenin Temel Kavramları	1	1	0	100
Bilim Felsefesi	1	0	0	0
Din Kült. ve Ahl. Bil.	0	0	0	0
Hz. Muhammed'in Örnekliliği	1	1	0	100
Bilgi ve İnanç	1	1	0	100
İsim ve sıfatlarının yansımalarıyla Allah'ı tanıtır.	1	0	0	0

		Soru	Doğru	Yanlış	Boş	Net	Başarı
Matematik-1		30	1	0	29	1,00	% 3
Geometri		10	0	0	10	0,00	% 0
TYT Matematik		40	1	0	39	1,00	% 3
Cevap Anahtarı	A	BEBCEBCEDECEBBAEEDDCCBCCEAEDBCABDADDEDAC					
Cevaplarınız		A					

	S	D	Y	B%
Matematik-1	0	0	0	0
Rasyonel Sayılar	1	0	0	0
Ondalık Sayılar	1	0	0	0
Üslü İfadeler	1	0	0	0
Kökü İfadeler	1	0	0	0
Dört İşlem Yeteneği	1	0	0	0
Birinci Dereceden Bir Bilinmeyenli Denklemler	1	0	0	0
Tek ve Çift Sayılar	1	0	0	0
MUTLAK DEĞER	1	0	0	0
Aralık Kavramı ve Basit Eşitsizlikler	1	0	0	0
Küme Kavramı ve Kümelerde İşlemler	1	0	0	0
MANTIK	1	0	0	0
Fonksiyon Grafikleri	1	0	0	0
Sayı Basamakları	1	0	0	0
Bölme Kuralları	1	0	0	0
Asal Sayılar ve Aralarında Asal Sayılar	1	1	0	100
Merkezi Eğilim ve Yayılım Ölçüleri	1	0	0	0
Sayı Problemleri	3	0	0	0
Yüzde, Kar-Zarar Problemleri	2	0	0	0
Yaş Problemleri	1	0	0	0
Rutin Olmayan Problemler	3	0	0	0

		Soru	Doğru	Yanlış	Boş	Net	Başarı
Fizik		7	1	0	6	1,00	% 14
Kimya		7	0	0	7	0,00	% 0
Biyoloji		6	0	0	6	0,00	% 0
TYT Fen		20	1	0	19	1,00	% 5
Cevap Anahtarı	A	CDEBDADBDCEDDACEEDAB					
Cevaplarınız		D					

	S	D	Y	B%
Fizik	0	0	0	0
Fiziksel Niceliklerin Sınıflandırılması	1	0	0	0
Basınç ve basınç kuvveti kavramlarının katı, durgun sıvı ve gazlarda bağlı olduğu değişkenleri açıklar.	1	0	0	0
Öteleme kinetik enerjisi, yer çekimi potansiyel enerjisi ve esneklik potansiyel enerjisinin bağlı olduğu değişkenleri ana	1	0	0	0
Katı maddedeki enerji iletim hızını etkileyen değişkenleri analiz eder.	1	0	0	0
Konum, alınan yol, yer değiştirme, sürat ve hız kavramlarını birbirleri ile ilişkilendirir.	1	0	0	0
Elektrik enerjisi ve elektriksel güç kavramlarını ilişkilendirir.	1	0	0	0
Ses dalgaları ile ilgili temel kavramları örneklerle açıklar.	1	1	0	100
Kimya	0	0	0	0
Kimya Disiplinleri ve Kimyacıların Çalışma Alanları	1	0	0	0
Periyodik Özellikler	1	0	0	0
Güçlü Etkileşimler / Kovalent Bağ	1	0	0	0
Sıvılar	1	0	0	0
Çözeltilerde Derişim	1	0	0	0
Kimyasal Hesaplamalar / Miktar İçeren Problemler	1	0	0	0
Asitler ve Bazlar	1	0	0	0
Biyoloji	0	0	0	0
Karbohidratların genel özelliklerini ve çeşitlerini bilir.	1	0	0	0
Lizozomu ve görevlerini bilir.	1	0	0	0
Arkeleri tanıtır ve genel özelliklerini açıklar.	1	0	0	0
Mitotik evreyi açıklar ve bu evrede gerçekleşen olayları bilir.	1	0	0	0
Kalıtımın genel esaslarını açıklar.	1	0	0	0
Güncel çevre sorunlarının sebeplerini ve olası sonuçlarını değerlendirir.	1	0	0	0

BİLGİ SARMAL TG TYT 2

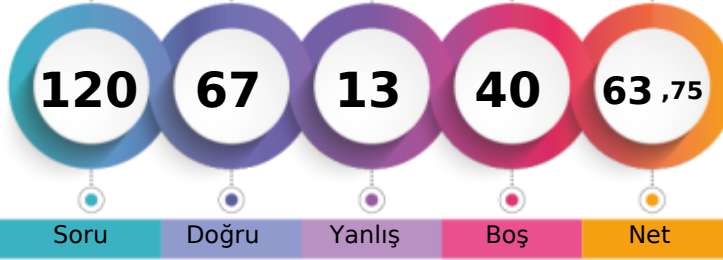

331,311 % 28,31

MANİSA / YUNUSEMRE
KEP AKADEMİMD - 0
YELDA İŞBİLİR

1. Öğrenci

Sizin yeriniz
(64220.)

Sonuncu Öğrenci

Soru Doğru Yanlış Boş Net

Şube Kurum İlçe İl Genel

Öğrenci Sıra No 4 161 219 460 64220 % 28,31

Sınava Katılan Öğrenci Sayısı 39 533 674 2127 226853

	Soru	Doğru	Yanlış	Boş	Net	Başarı
TYT Türkçe	40	38	2	0	37,50	% 94
Cevap Anahtarı	A CDADACEBDECCBACDCCDDCCCEEDCCCEDEEEDBDDEAC					
Cevaplarınız	CDAcACEBDECCBACDCCDDCCCEEDCCCEDEEEDBDDEAb					

	S	D	Y	B%
Türkçe	0	0	0	0
Metne Sözcük Yerleştirme	1	1	0	100
Sözcükte Anlam	1	1	0	100
Deyimler ve Atasözleri	1	1	0	100
Cümleyi Yorumlama ve Açıklama	2	1	1	50
Paragrafın Karşılık Olduğu Soruyu Belirleme	1	1	0	100
Parçadaki Cümlelerin İçerik ve Özellikleri	1	1	0	100
Virgül	1	1	0	100
Noktalama İşaretleri - Karma	1	1	0	100
Bitişik ve Ayrı Yazılan Kelimeler	1	1	0	100
Büyük Harflerin Yazılışı	1	1	0	100
Ad Soylu Sözcükler - Karma	1	1	0	100
Ekler ve Ek Çeşitleri	1	1	0	100
Sorularla Öğelerin Bulunması	1	1	0	100
Cümlelerin Öğeleri - Karma	1	1	0	100
Paragrafta Anlatım Akışını Bozan Cümle	1	1	0	100
Paragrafı İkiye Ayırma	1	1	0	100
Söz Öbeklerinde Anlam	1	1	0	100
Paragrafın Yorumlanması	1	1	0	100
Paragrafta Yardımcı Düşünceler	5	5	0	100
Paragrafa Özgü Soru Kökü	4	4	0	100
Düşünceyi Geliştirme Yolları	1	1	0	100
Paragrafta Boş Bırakılan Yerleri Tamamlama	4	4	0	100
Paragrafta Ana Düşünce (Ana Fikir)	1	1	0	100
Bir Paragrafa Bağlı Çoklu Sorular	6	5	1	83

	Soru	Doğru	Yanlış	Boş	Net	Başarı
Tarih-1	5	4	1	0	3,75	% 75
Coğrafya-1	5	4	1	0	3,75	% 75
Felsefe	5	4	1	0	3,75	% 75
Din Kült. ve Ahl. Bil.	5	4	0	1	4,00	% 80
Felsefe (Seçmeli)	5	0	0	5	0,00	% 0
TYT Sosyal	20	16	3	1	15,25	% 76
Cevap Anahtarı	A DBECADBECEBABAECCEBDCBAEBADE					
Cevaplarınız	DeECADBEbABAECdBEDC					

	S	D	Y	B%
Tarih-1	0	0	0	0
İslamiyet öncesi dönemde Türklerin yaşadığı coğrafyalar ile hayat tarzları arasındaki ilişkiyi analiz eder.	1	1	0	100
Karahanlı ve Gazneli örneklerinden hareketle İslamiyet'in kabulünün Türk devlet yapısında ve toplumsal hayatta meyri	1	0	1	0
Avrupa'daki gelişmelere bağlı olarak Osmanlı idari, askerî ve ekonomik yapısında meydana gelen değişiklikleri analiz et	1	1	0	100
1. Dünya Savaşı'nın sonuçlarını Osmanlı Devleti ve Batılı devletler açısından değerlendirir.	1	1	0	100
Eğitim ve kültür alanındaki yapılan inkişaf ve gelişmeleri kavrar.	1	1	0	100
Coğrafya-1	0	0	0	0
Coğrafyanın konularını ve bölümlenmesini açıklar.	1	1	0	100
Türkiye'de görülen iklim tiplerinin özellikleri hakkında çıkarımlarda bulunur.	1	1	0	100
Ekonomik faaliyetleri temel özelliklerine göre ayırır eder.	1	1	0	100
Dünyadaki farklı bölge örneklerini, özellikleri ve bölge belirlemede kullanılan kriterler açısından değerlendirir.	1	0	1	0
Afetlerin dağılışı ile etkilerini ilişkilendirir.	1	1	0	100
Felsefe	0	0	0	0
Bilgi Felsefesi	1	1	0	100
Siyaset Felsefesi	1	1	0	100
Felsefenin İnsan ve Toplum Hayatındaki Rolü	1	1	0	100
Düşünme ve Akıl Yürütmenin Temel Kavramları	1	1	0	100
Bilim Felsefesi	1	0	1	0
Din Kült. ve Ahl. Bil.	0	0	0	0
Hz. Muhammed'in Örnekliliği	1	1	0	100
Bilgi ve İnanç	1	1	0	100
İsim ve sıfatlarının yansımalarıyla Allah'ı tanıır.	1	1	0	100

	Soru	Doğru	Yanlış	Boş	Net	Başarı
Matematik-1	30	10	2	18	9,50	% 32
Geometri	10	0	0	10	0,00	% 0
TYT Matematik	40	10	2	28	9,50	% 24
Cevap Anahtarı	A BEBCEBCEDECEBBAEDDCCBCEAEEDBCABDADDEDAC					
Cevaplarınız	BEB aC Ed B AED C					

	S	D	Y	B%
Matematik-1	0	0	0	0
Rasyonel Sayılar	1	1	0	100
Ondalık Sayılar	1	1	0	100
Üslü ifadeler	1	1	0	100
Kökü ifadeler	1	0	0	0
Dört İşlem Yeteneği	1	0	0	0
Birinci Dereceden Bir Bilinmeyenli Denklemler	1	0	1	0
Tek ve Çift Sayılar	1	1	0	100
MUTLAK DEĞER	1	0	0	0
Aralık Kavramı ve Basit Eşitsizlikler	1	1	0	100
Küme Kavramı ve Kümelerde İşlemler	1	0	1	0
MANTIK	1	0	0	0
Fonksiyon Grafikleri	1	0	0	0
Sayı Basamakları	1	1	0	100
Bölme Kuralları	1	0	0	0
Asal Sayılar ve Aralarında Asal Sayılar	1	1	0	100
Merkezî Eğitim ve Yayılım Ölçüleri	1	1	0	100
Sayı Problemleri	3	1	0	33
Yüzde, Kar-Zarar Problemleri	2	1	0	50
Yaş Problemleri	1	0	0	0
Rutin Olmayan Problemler	3	0	0	0

	Soru	Doğru	Yanlış	Boş	Net	Başarı
Fizik	7	1	4	2	0,00	% 0
Kimya	7	0	0	7	0,00	% 0
Biyoloji	6	2	2	2	1,50	% 25
TYT Fen	20	3	6	11	1,50	% 8
Cevap Anahtarı	A CDEBDADBDCEDDACEEDAB					
Cevaplarınız	becB b dc D B					

	S	D	Y	B%
Fizik	0	0	0	0
Fiziksel Niceliklerin Sınıflandırılması	1	0	1	0
Basınç ve basınç kuvveti kavramlarının katı, durgun sıvı ve gazlarda bağlı olduğu değişkenleri açıklar.	1	0	1	0
Öteleme kinetik enerjisi, yer çekimi potansiyel enerjisi ve esneklik potansiyel enerjisinin bağlı olduğu değişkenleri ana	1	0	1	0
Katı maddedeki enerji iletim hızını etkileyen değişkenleri analiz eder.	1	1	0	100
Konum, alınan yol, yer değiştirme, hız ve hız kavramlarını birbirleri ile ilişkilendirir.	1	0	0	0
Elektrik enerjisi ve elektriksel güç kavramlarını ilişkilendirir.	1	0	0	0
Ses dalgaları ile ilgili temel kavramları örneklerle açıklar.	1	0	1	0
Kimya	0	0	0	0
Kimya Disiplinleri ve Kimyacıların Çalışma Alanları	1	0	0	0
Periyodik Özellikler	1	0	0	0
Güçlü Etkileşimler / Kovalent Bağ	1	0	0	0
Sıvılar	1	0	0	0
Çözeltilerde Derişim	1	0	0	0
Kimyasal Hesaplamalar / Miktar İçeren Problemler	1	0	0	0
Astirler ve Bazılar	1	0	0	0
Biyoloji	0	0	0	0
Karbohidratların genel özelliklerini ve çeşitlerini bilir.	1	0	1	0
Lizozomu ve görevlerini bilir.	1	0	1	0
Arkeleri tanıır ve genel özelliklerini açıklar.	1	0	0	0
Mitotik evreyi açıklar ve bu evrede gerçekleşen olayları bilir.	1	1	0	100
Kalıtımın genel esaslarını açıklar.	1	0	0	0
Güncel çevre sorunlarının sebeplerini ve olası sonuçlarını değerlendirir.	1	1	0	100

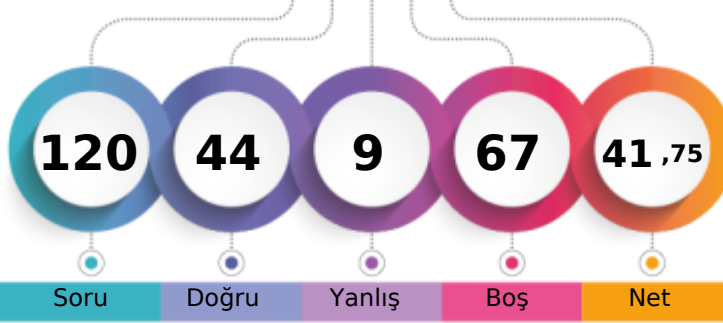
MANİSA / YUNUSEMRE
KEP AKADEMİMD - 0
ZEHRA İREM DURMAZ

1. Öğrenci

Sizin yeriniz
(131802.)

Sonuncu Öğrenci

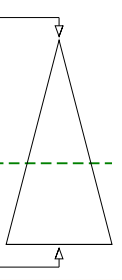

Soru Doğru Yanlış Boş Net

Şube Kurum İlçe İl Genel

Öğrenci Sıra No 24 346 441 1106 131802 % 58,10

Sınava Katılan Öğrenci Sayısı 39 533 674 2127 226853

	Soru	Doğru	Yanlış	Boş	Net	Başarı
TYT Türkçe	40	27	7	6	25,25	% 63
Cevap Anahtarı	A CDADACEBDECCBACDCCDDCCCEEDCCCEDEEEDBDDEAC					
Cevaplarınız	CDACACEd e DCcDDCCCEEDaCCEDEEEDBDDEba					

	S	D	Y	B	B%
Türkçe	0	0	0	0	0
Metne Sözcük Yerleştirme	1	1	0	100	
Sözcükte Anlam	1	1	0	100	
Deyimler ve Atasözleri	1	1	0	100	
Cümleyi Yorumlama ve Açıklama	2	1	1	50	
Paragrafın Karşılık Olduğu Soruyu Belirleme	1	1	0	100	
Parçadaki Cümlelerin İçerik ve Özellikleri	1	1	0	100	
Virgül	1	0	1	0	
Noktalama İşaretleri - Karma	1	0	0	0	
Bitişik ve Ayrı Yazılan Kelimeler	1	0	0	0	
Büyük Harflerin Yazılışı	1	0	0	0	
Ad Soylu Sözcükler - Karma	1	0	1	0	
Ekler ve Ek Çeşitleri	1	0	0	0	
Sorularla Öğelerin Bulunması	1	0	0	0	
Cümlelerin Öğeleri - Karma	1	0	0	0	
Paragrafta Anlatım Akışını Bozan Cümle	1	1	0	100	
Paragrafı İkiye Ayırma	1	1	0	100	
Söz Öbeklerinde Anlam	1	0	1	0	
Paragrafın Yorumlanması	1	1	0	100	
Paragrafta Yardımcı Düşünceler	5	5	0	100	
Paragrafa Özgü Soru Kökü	4	4	0	100	
Düşünceyi Geliştirme Yolları	1	1	0	100	
Paragrafta Boş Bırakılan Yerleri Tamamlama	4	3	1	75	
Paragrafta Ana Düşünce (Ana Fikir)	1	1	0	100	
Bir Paragrafa Bağlı Çoklu Sorular	6	4	2	67	

	Soru	Doğru	Yanlış	Boş	Net	Başarı
Tarih-1	5	5	0	0	5,00	% 100
Coğrafya-1	5	2	1	2	1,75	% 35
Felsefe	5	3	1	1	2,75	% 55
Din Küll. ve Ahl. Bil.	5	3	0	2	3,00	% 60
Felsefe (Seçmeli)	5	0	0	5	0,00	% 0
TYT Sosyal	20	13	2	5	12,50	% 63
Cevap Anahtarı	A DBECADBECCABAECCBEDCAEBADE					
Cevaplarınız	DBECAD eA AEeCBE C					

	S	D	Y	B	B%
Tarih-1	0	0	0	0	0
İslamiyet öncesi dönemde Türklerin yaşadığı coğrafyalar ile hayat tarzları arasındaki ilişkiyi analiz eder.	1	1	0	100	
Karahanlı ve Gazneli örneklerinden hareketle İslamiyet'in kabulünün Türk devlet yapısında ve toplumsal hayatta meydana	1	1	0	100	
Avrupa'daki gelişmelere bağlı olarak Osmanlı idari, askerî ve ekonomik yapısında meydana gelen değişiklikleri analiz et	1	1	0	100	
I. Dünya Savaşı'nın sonuçlarını Osmanlı Devleti ve Batılı devletler açısından değerlendirir.	1	1	0	100	
Eğitim ve kültür alanındaki yapılan inkişaf ve gelişmeleri kavrar.	1	1	0	100	
Coğrafya-1	0	0	0	0	0
Coğrafyanın konularını ve bölümlenmesini açıklar.	1	1	0	100	
Türkiye'de görülen iklim tiplerinin özellikleri hakkında çıkarımlarda bulunur.	1	0	0	0	
Ekonomik faaliyetleri temel özelliklerine göre ayırır eder.	1	0	0	0	
Dünyadaki farklı bölge örneklerini, özellikleri ve bölge belirlemede kullanılan kriterler açısından değerlendirir.	1	0	1	0	
Afetlerin dağılışı ile etkilerini ilişkilendirir.	1	1	0	100	
Felsefe	0	0	0	0	0
Bilgi Felsefesi	1	0	0	0	
Siyaset Felsefesi	1	1	0	100	
Felsefenin İnsan ve Toplum Hayatındaki Rolü	1	1	0	100	
Düşünme ve Akıl Yürütmenin Temel Kavramları	1	0	1	0	
Bilim Felsefesi	1	1	0	100	
Din Küll. ve Ahl. Bil.	0	0	0	0	0
Hz. Muhammed'in Örnekliliği	1	1	0	100	
Bilgi ve İnanç	1	1	0	100	
İsim ve sıfatlarının yansımalarıyla Allah'ı tanıır.	1	0	0	0	

	Soru	Doğru	Yanlış	Boş	Net	Başarı
Matematik-1	30	1	0	29	1,00	% 3
Geometri	10	0	0	10	0,00	% 0
TYT Matematik	40	1	0	39	1,00	% 3
Cevap Anahtarı	A BEBCEBCEDECEBBAEEDDCCBCCEAEDBCABDADDEDAC					
Cevaplarınız	E					

	S	D	Y	B	B%
Matematik-1	0	0	0	0	0
Rasyonel Sayılar	1	0	0	0	
Ondalık Sayılar	1	1	0	100	
Üslü İfadeler	1	0	0	0	
Kökü İfadeler	1	0	0	0	
Dört İşlem Yeteneği	1	0	0	0	
Birinci Dereceden Bir Bilinmeyenli Denklemler	1	0	0	0	
Tek ve Çift Sayılar	1	0	0	0	
MUTLAK DEĞER	1	0	0	0	
Aralık Kavramı ve Basit Eşitsizlikler	1	0	0	0	
Küme Kavramı ve Kümelerde İşlemler	1	0	0	0	
MANTIK	1	0	0	0	
Fonksiyon Grafikleri	1	0	0	0	
Sayı Basamakları	1	0	0	0	
Bölme Kuralları	1	0	0	0	
Asal Sayılar ve Aralarında Asal Sayılar	1	0	0	0	
Merkezi Eğilim ve Yayılım Ölçüleri	1	0	0	0	
Sayı Problemleri	3	0	0	0	
Yüzde, Kar-Zarar Problemleri	2	0	0	0	
Yaş Problemleri	1	0	0	0	
Rutin Olmayan Problemler	3	0	0	0	

	Soru	Doğru	Yanlış	Boş	Net	Başarı
Fizik	7	1	0	6	1,00	% 14
Kimya	7	1	0	6	1,00	% 14
Biyoloji	6	1	0	5	1,00	% 17
TYT Fen	20	3	0	17	3,00	% 15
Cevap Anahtarı	A CDEBDADBDCEDDACEEDAB					
Cevaplarınız	DB B					

	S	D	Y	B	B%
Fizik	0	0	0	0	0
Fiziksel Niceliklerin Sınıflandırılması	1	0	0	0	
Basınç ve basınç kuvveti kavramlarının katı, durgun sıvı ve gazlarda bağlı olduğu değişkenleri açıklar.	1	0	0	0	
Öteleme kinetik enerjisi, yer çekimi potansiyel enerjisi ve esneklik potansiyel enerjisinin bağlı olduğu değişkenleri ana	1	0	0	0	
Katı maddedeki enerji iletim hızını etkileyen değişkenleri analiz eder.	1	0	0	0	
Konum, alınan yol, yer değiştirme, hız ve hız kavramlarını birbirleri ile ilişkilendirir.	1	0	0	0	
Elektrik enerjisi ve elektriksel güç kavramlarını ilişkilendirir.	1	0	0	0	
Ses dalgaları ile ilgili temel kavramları örneklerle açıklar.	1	1	0	100	
Kimya	0	0	0	0	0
Kimya Disiplinleri ve Kimyacıların Çalışma Alanları	1	1	0	100	
Periyodik Özellikler	1	0	0	0	
Güçlü Etkileşimler / Kovalent Bağ	1	0	0	0	
Sıvılar	1	0	0	0	
Çözeltilerde Derişim	1	0	0	0	
Kimyasal Hesaplamalar / Miktar İçeren Problemler	1	0	0	0	
Astirler ve Bazılar	1	0	0	0	
Biyoloji	0	0	0	0	0
Karbohidratların genel özelliklerini ve çeşitlerini bilir.	1	0	0	0	
Lizozomu ve görevlerini bilir.	1	0	0	0	
Arkeleri tanıır ve genel özelliklerini açıklar.	1	0	0	0	
Mitotik evreyi açıklar ve bu evrede gerçekleşen olayları bilir.	1	0	0	0	
Kalıtımın genel esaslarını açıklar.	1	0	0	0	
Güncel çevre sorunlarının sebeplerini ve olası sonuçlarını değerlendirir.	1	1	0	100	

KURUM SORU ANALİZİ

KATILIM

KEP AKADEMİ
MANİSA / YUNUSEMRE

BİLGİ SARMAL TG TYT 2

Okul	İlçe	İl	Genel
533	674	2127	226853

TYT Türkçe

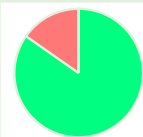
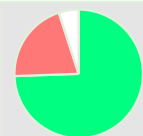
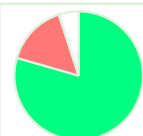
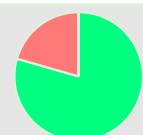
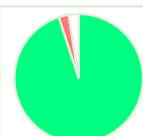
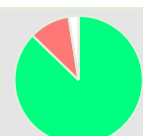
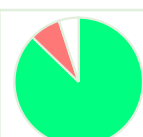
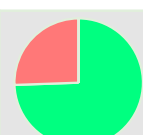
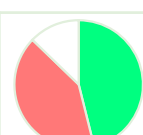
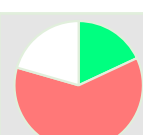
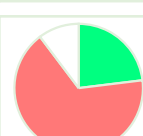
Soru	Kazanım	D.C.	A	B	C	D	E	Boş	Hatalı (*)	
A-1 B-7	Metne Sözcük Yerleştirme	C			33 %84,62	1 %2,56	5 %12,82			 Doğru (%84,62) Yanlış (%15,38) Boş (%0,00)
A-2 B-8	Sözcükte Anlam	D	2 %5,13	3 %7,69		29 %74,36	3 %7,69	2 %5,13		 Doğru (%74,36) Yanlış (%20,51) Boş (%5,13)
A-3 B-1	Deyimler ve Atasözleri	A	31 %79,49	5 %12,82	1 %2,56			2 %5,13		 Doğru (%79,49) Yanlış (%15,38) Boş (%5,13)
A-4 B-2	Cümleyi Yorumlama ve Açıklama	D	5 %12,82	1 %2,56	2 %5,13	31 %79,49				 Doğru (%79,49) Yanlış (%20,51) Boş (%0,00)
A-5 B-3	Paragrafın Karşılık Olduğu Soruyu Belirleme	A	37 %94,87	1 %2,56				1 %2,56		 Doğru (%94,87) Yanlış (%2,56) Boş (%2,56)
A-6 B-4	Cümleyi Yorumlama ve Açıklama	C			34 %87,18	1 %2,56	3 %7,69	1 %2,56		 Doğru (%87,18) Yanlış (%10,26) Boş (%2,56)
A-7 B-5	Parçadaki Cümlelerin İçerik ve Özellikleri	E	1 %2,56	1 %2,56	1 %2,56		34 %87,18	2 %5,13		 Doğru (%87,18) Yanlış (%7,69) Boş (%5,13)
A-8 B-6	Virgül	B	1 %2,56	29 %74,36		7 %17,95	2 %5,13			 Doğru (%74,36) Yanlış (%25,64) Boş (%0,00)
A-9 B-39	Noktalama İşaretleri - Karma	D	6 %15,38	9 %23,08		18 %46,15	1 %2,56	5 %12,82		 Doğru (%46,15) Yanlış (%41,03) Boş (%12,82)
A-10 B-40	Bitişik ve Ayrı Yazılan Kelimeler	E	15 %38,46		6 %15,38	3 %7,69	7 %17,95	8 %20,51		 Doğru (%17,95) Yanlış (%61,54) Boş (%20,51)
A-11 B-9	Büyük Harflerin Yazılışı	C	1 %2,56	1 %2,56	9 %23,08	3 %7,69	21 %53,85	4 %10,26		 Doğru (%23,08) Yanlış (%66,67) Boş (%10,26)

KURUM SORU ANALİZİ

KEP AKADEMİ MANİSA / YUNUSEMRE		BİLGİ SARMAL TG TYT 2								KATILIM			
										Okul	İlçe	İl	Genel
										533	674	2127	226853
Soru	Kazanım	D.C.	A	B	C	D	E	Boş	Hatalı (*)				
A-12 B-10	Ad Soylu Sözcükler - Karma	C	3 %7,69	11 %28,21	11 %28,21	1 %2,56	2 %5,13	11 %28,21			 <ul style="list-style-type: none"> Doğru (%28,21) Yanlış (%43,59) Boş (%28,21) 		
Soru	Kazanım	D.C.	A	B	C	D	E	Boş	Hatalı (*)				
A-13 B-11	Ekler ve Ek Çeşitleri	B	2 %5,13	23 %58,97			1 %2,56	13 %33,33			 <ul style="list-style-type: none"> Doğru (%58,97) Yanlış (%7,69) Boş (%33,33) 		
Soru	Kazanım	D.C.	A	B	C	D	E	Boş	Hatalı (*)				
A-14 B-12	Sorularla Ögelerin Bulunması	A	14 %35,90	8 %20,51	2 %5,13	3 %7,69	6 %15,38	6 %15,38			 <ul style="list-style-type: none"> Doğru (%35,90) Yanlış (%48,72) Boş (%15,38) 		
Soru	Kazanım	D.C.	A	B	C	D	E	Boş	Hatalı (*)				
A-15 B-13	Cümlelerin Ögeleri - Karma	C	3 %7,69	1 %2,56	10 %25,64			25 %64,10			 <ul style="list-style-type: none"> Doğru (%25,64) Yanlış (%10,26) Boş (%64,10) 		
Soru	Kazanım	D.C.	A	B	C	D	E	Boş	Hatalı (*)				
A-16 B-14	Paragrafta Anlatım Akışını Bozan Cümle	D		3 %7,69	1 %2,56	35 %89,74					 <ul style="list-style-type: none"> Doğru (%89,74) Yanlış (%10,26) Boş (%0,00) 		
Soru	Kazanım	D.C.	A	B	C	D	E	Boş	Hatalı (*)				
A-17 B-15	Paragrafı İkiye Ayırma	C		2 %5,13	35 %89,74	2 %5,13					 <ul style="list-style-type: none"> Doğru (%89,74) Yanlış (%10,26) Boş (%0,00) 		
Soru	Kazanım	D.C.	A	B	C	D	E	Boş	Hatalı (*)				
A-18 B-16	Söz Öbeklerinde Anlam	D	4 %10,26	4 %10,26	6 %15,38	17 %43,59	4 %10,26	4 %10,26			 <ul style="list-style-type: none"> Doğru (%43,59) Yanlış (%46,15) Boş (%10,26) 		
Soru	Kazanım	D.C.	A	B	C	D	E	Boş	Hatalı (*)				
A-19 B-17	Paragrafın Yorumlanması	D		8 %20,51		31 %79,49					 <ul style="list-style-type: none"> Doğru (%79,49) Yanlış (%20,51) Boş (%0,00) 		
Soru	Kazanım	D.C.	A	B	C	D	E	Boş	Hatalı (*)				
A-20 B-18	Paragrafta Yardımcı Düşünceler	D		1 %2,56		38 %97,44					 <ul style="list-style-type: none"> Doğru (%97,44) Yanlış (%2,56) Boş (%0,00) 		
Soru	Kazanım	D.C.	A	B	C	D	E	Boş	Hatalı (*)				
A-21 B-19	Paragrafta Yardımcı Düşünceler	C	1 %2,56		20 %51,28	6 %15,38	11 %28,21	1 %2,56			 <ul style="list-style-type: none"> Doğru (%51,28) Yanlış (%46,15) Boş (%2,56) 		
Soru	Kazanım	D.C.	A	B	C	D	E	Boş	Hatalı (*)				
A-22 B-20	Paragrafa Özgü Soru Kökü	C	14 %35,90		17 %43,59	7 %17,95		1 %2,56			 <ul style="list-style-type: none"> Doğru (%43,59) Yanlış (%53,85) Boş (%2,56) 		
Soru	Kazanım	D.C.	A	B	C	D	E	Boş	Hatalı (*)				
A-23 B-21	Paragrafta Yardımcı Düşünceler	E	1 %2,56		3 %7,69	6 %15,38	27 %69,23	2 %5,13			 <ul style="list-style-type: none"> Doğru (%69,23) Yanlış (%25,64) Boş (%5,13) 		

KURUM SORU ANALİZİ

KEP AKADEMİ MANİSA / YUNUSEMRE		BİLGİ SARMAL TG TYT 2								KATILIM			
										Okul	İlçe	İl	Genel
										533	674	2127	226853
Soru	Kazanım	D.C.	A	B	C	D	E	Boş	Hatalı (*)		Doğru (%64,10) Yanlış (%30,77) Boş (%5,13)		
A-24 B-22	Düşünceyi Geliştirme Yolları	E	7 %17,95	3 %7,69		2 %5,13	25 %64,10	2 %5,13					
Soru	Kazanım	D.C.	A	B	C	D	E	Boş	Hatalı (*)		Doğru (%74,36) Yanlış (%17,95) Boş (%7,69)		
A-25 B-23	Paragrafa Özgü Soru Kökü	D	4 %10,26	1 %2,56	2 %5,13	29 %74,36		3 %7,69					
Soru	Kazanım	D.C.	A	B	C	D	E	Boş	Hatalı (*)		Doğru (%66,67) Yanlış (%30,77) Boş (%2,56)		
A-26 B-24	Paragrafta Boş Bırakılan Yerleri Tamamlama	C	10 %25,64	1 %2,56	26 %66,67		1 %2,56	1 %2,56					
Soru	Kazanım	D.C.	A	B	C	D	E	Boş	Hatalı (*)		Doğru (%87,18) Yanlış (%10,26) Boş (%2,56)		
A-27 B-25	Paragrafa Özgü Soru Kökü	C		1 %2,56	34 %87,18	3 %7,69		1 %2,56					
Soru	Kazanım	D.C.	A	B	C	D	E	Boş	Hatalı (*)		Doğru (%64,10) Yanlış (%28,21) Boş (%7,69)		
A-28 B-26	Paragrafta Boş Bırakılan Yerleri Tamamlama	C	3 %7,69	4 %10,26	25 %64,10	2 %5,13	1 %2,56	3 %7,69	1 %2,56				
Soru	Kazanım	D.C.	A	B	C	D	E	Boş	Hatalı (*)		Doğru (%92,31) Yanlış (%5,13) Boş (%2,56)		
A-29 B-27	Paragrafta Boş Bırakılan Yerleri Tamamlama	E	1 %2,56			1 %2,56	36 %92,31	1 %2,56					
Soru	Kazanım	D.C.	A	B	C	D	E	Boş	Hatalı (*)		Doğru (%79,49) Yanlış (%15,38) Boş (%5,13)		
A-30 B-28	Paragrafa Özgü Soru Kökü	D		1 %2,56	4 %10,26	31 %79,49	1 %2,56	2 %5,13					
Soru	Kazanım	D.C.	A	B	C	D	E	Boş	Hatalı (*)		Doğru (%64,10) Yanlış (%33,33) Boş (%2,56)		
A-31 B-29	Paragrafta Boş Bırakılan Yerleri Tamamlama	E	1 %2,56		12 %30,77		25 %64,10	1 %2,56					
Soru	Kazanım	D.C.	A	B	C	D	E	Boş	Hatalı (*)		Doğru (%87,18) Yanlış (%7,69) Boş (%5,13)		
A-32 B-30	Paragrafta Yardımcı Düşünceler	E			3 %7,69		34 %87,18	2 %5,13					
Soru	Kazanım	D.C.	A	B	C	D	E	Boş	Hatalı (*)		Doğru (%87,18) Yanlış (%10,26) Boş (%2,56)		
A-33 B-31	Paragrafta Yardımcı Düşünceler	E	3 %7,69	1 %2,56			34 %87,18	1 %2,56					
Soru	Kazanım	D.C.	A	B	C	D	E	Boş	Hatalı (*)		Doğru (%94,87) Yanlış (%5,13) Boş (%0,00)		
A-34 B-32	Paragrafta Ana Düşünce (Ana Fikir)	D				37 %94,87	2 %5,13						
Soru	Kazanım	D.C.	A	B	C	D	E	Boş	Hatalı (*)		Doğru (%79,49) Yanlış (%15,38) Boş (%5,13)		
A-35 B-33	Bir Paragrafa Bağlı Çoklu Sorular	B		31 %79,49		5 %12,82	1 %2,56	2 %5,13					

KURUM SORU ANALİZİ

KEP AKADEMİ MANİSA / YUNUSEMRE		BİLGİ SARMAL TG TYT 2								KATILIM			
										Okul	İlçe	İl	Genel
										533	674	2127	226853
Soru	Kazanım	D.C.	A	B	C	D	E	Boş	Hatalı (*)		Doğru (%84,62) Yanlış (%12,82) Boş (%2,56)		
A-36 B-34	Bir Paragrafa Bağlı Çoklu Sorular	D	1 %2,56	2 %5,13	1 %2,56	33 %84,62	1 %2,56	1 %2,56					
Soru	Kazanım	D.C.	A	B	C	D	E	Boş	Hatalı (*)		Doğru (%87,18) Yanlış (%7,69) Boş (%5,13)		
A-37 B-35	Bir Paragrafa Bağlı Çoklu Sorular	D	1 %2,56		1 %2,56	34 %87,18	1 %2,56	2 %5,13					
Soru	Kazanım	D.C.	A	B	C	D	E	Boş	Hatalı (*)		Doğru (%69,23) Yanlış (%23,08) Boş (%7,69)		
A-38 B-36	Bir Paragrafa Bağlı Çoklu Sorular	E	2 %5,13		5 %12,82	2 %5,13	27 %69,23	3 %7,69					
Soru	Kazanım	D.C.	A	B	C	D	E	Boş	Hatalı (*)		Doğru (%53,85) Yanlış (%38,46) Boş (%7,69)		
A-39 B-37	Bir Paragrafa Bağlı Çoklu Sorular	A	21 %53,85	7 %17,95	7 %17,95	1 %2,56		3 %7,69					
Soru	Kazanım	D.C.	A	B	C	D	E	Boş	Hatalı (*)		Doğru (%69,23) Yanlış (%20,51) Boş (%10,26)		
A-40 B-38	Bir Paragrafa Bağlı Çoklu Sorular	C	3 %7,69	3 %7,69	27 %69,23	1 %2,56	1 %2,56	4 %10,26					
TYT Sosyal													
Soru	Kazanım	D.C.	A	B	C	D	E	Boş	Hatalı (*)		Doğru (%53,85) Yanlış (%35,90) Boş (%10,26)		
A-1 B-4	İslamiyet öncesi dönemde Türklerin yaşadığı coğrafyalar ile hayat tarzları arasındaki ilişkiyi analiz eder.	D	1 %2,56		2 %5,13	21 %53,85	11 %28,21	4 %10,26					
Soru	Kazanım	D.C.	A	B	C	D	E	Boş	Hatalı (*)		Doğru (%53,85) Yanlış (%17,95) Boş (%28,21)		
A-2 B-5	Karahanlı ve Gazneli örneklerinden hareketle İslamiyet'in kabulünün Türk devlet yapısında ve toplumsal hayatta meydana getirdiği değişimleri analiz eder.	B	2 %5,13	21 %53,85	3 %7,69	1 %2,56	1 %2,56	11 %28,21					
Soru	Kazanım	D.C.	A	B	C	D	E	Boş	Hatalı (*)		Doğru (%43,59) Yanlış (%38,46) Boş (%17,95)		
A-3 B-1	Avrupa'daki gelişmelere bağlı olarak Osmanlı idari, askerî ve ekonomik yapısında meydana gelen değişimleri analiz eder.	E	11 %28,21		2 %5,13	2 %5,13	17 %43,59	7 %17,95					
Soru	Kazanım	D.C.	A	B	C	D	E	Boş	Hatalı (*)		Doğru (%61,54) Yanlış (%20,51) Boş (%17,95)		
A-4 B-2	I. Dünya Savaşı'nın sonuçlarını Osmanlı Devleti ve Batılı devletler açısından değerlendirir.	C	2 %5,13	2 %5,13	24 %61,54	2 %5,13	2 %5,13	7 %17,95					
Soru	Kazanım	D.C.	A	B	C	D	E	Boş	Hatalı (*)		Doğru (%69,23) Yanlış (%23,08) Boş (%7,69)		
A-5 B-3	Eğitim ve kültür alanında yapılan inkılapları ve gelişmeleri kavrar.	A	27 %69,23		2 %5,13	7 %17,95		3 %7,69					
Soru	Kazanım	D.C.	A	B	C	D	E	Boş	Hatalı (*)		Doğru (%61,54) Yanlış (%35,90) Boş (%2,56)		
A-6 B-9	Coğrafyanın konularını ve bölümlenmesini açıklar.	D	2 %5,13	1 %2,56	11 %28,21	24 %61,54		1 %2,56					

KURUM SORU ANALİZİ

KEP AKADEMİ MANİSA / YUNUSEMRE		BİLGİ SARMAL TG TYT 2								KATILIM			
										Okul	İlçe	İl	Genel
										533	674	2127	226853
Soru	Kazanım	D.C.	A	B	C	D	E	Boş	Hatalı (*)				
A-7 B-10	Türkiye'de görülen iklim tiplerinin özellikleri hakkında çıkarımlarda bulunur.	B		9 %23,08	1 %2,56	3 %7,69	2 %5,13	24 %61,54				Doğru (%23,08) Yanlış (%15,38) Boş (%61,54)	
A-8 B-6	Ekonomik faaliyetleri temel özelliklerine göre ayırt eder.	E	10 %25,64	3 %7,69		9 %23,08	8 %20,51	9 %23,08				Doğru (%20,51) Yanlış (%56,41) Boş (%23,08)	
A-9 B-7	Dünyadaki farklı bölge örneklerini, özellikleri ve bölge belirlemede kullanılan kriterler açısından değerlendirir.	C	3 %7,69	6 %15,38	18 %46,15	1 %2,56	4 %10,26	7 %17,95				Doğru (%46,15) Yanlış (%35,90) Boş (%17,95)	
A-10 B-8	Afetlerin dağılımları ile etkilerini ilişkilendirir.	A	27 %69,23		1 %2,56	1 %2,56	2 %5,13	8 %20,51				Doğru (%69,23) Yanlış (%10,26) Boş (%20,51)	
A-11 B-15	Bilgi Felsefesi	B	1 %2,56	23 %58,97	3 %7,69		1 %2,56	11 %28,21				Doğru (%58,97) Yanlış (%12,82) Boş (%28,21)	
A-12 B-14	Siyaset Felsefesi	A	32 %82,05				2 %5,13	5 %12,82				Doğru (%82,05) Yanlış (%5,13) Boş (%12,82)	
A-13 B-11	Felsefenin İnsan ve Toplum Hayatındaki Rolü	E					36 %92,31	3 %7,69				Doğru (%92,31) Yanlış (%0,00) Boş (%7,69)	
A-14 B-12	Düşünme ve Akıl Yürütmenin Temel Kavramları	C	2 %5,13	3 %7,69	19 %48,72	5 %12,82	1 %2,56	9 %23,08				Doğru (%48,72) Yanlış (%28,21) Boş (%23,08)	
A-15 B-13	Bilim Felsefesi	C	1 %2,56	1 %2,56	18 %46,15	4 %10,26	7 %17,95	8 %20,51				Doğru (%46,15) Yanlış (%33,33) Boş (%20,51)	
A-16 B-20	Hz. Muhammed'in Örnekligi	B		36 %92,31	2 %5,13			1 %2,56				Doğru (%92,31) Yanlış (%5,13) Boş (%2,56)	
A-17 B-19	Bilgi ve İnanç	E			3 %7,69		33 %84,62	3 %7,69				Doğru (%84,62) Yanlış (%7,69) Boş (%7,69)	
A-18 B-16	İsim ve sıfatlarının yansımalarıyla Allah'ı tanıır.	D	3 %7,69	3 %7,69	5 %12,82	10 %25,64		18 %46,15				Doğru (%25,64) Yanlış (%28,21) Boş (%46,15)	

KURUM SORU ANALİZİ

KEP AKADEMİ MANİSA / YUNUSEMRE		BİLGİ SARMAL TG TYT 2								KATILIM			
										Okul	İlçe	İl	Genel
										533	674	2127	226853
Soru	Kazanım	D.C.	A	B	C	D	E	Boş	Hatalı (*)				
A-19 B-17	Allah İnsan İlişkisi	C	3 %7,69		34 %87,18			2 %5,13			Doğru (%87,18)	Yanlış (%7,69)	Boş (%5,13)
A-20 B-18	Gençlik ve Değerler	A	15 %38,46	1 %2,56		3 %7,69	2 %5,13	18 %46,15			Doğru (%38,46)	Yanlış (%15,38)	Boş (%46,15)
A-21 B-25	20. Yüzyıl Felsefesinin Ayırıcı Nitelikleri	E						39 %100,00			Doğru (%0,00)	Yanlış (%0,00)	Boş (%100,00)
A-22 B-24	Sanat Felsefesi	B						39 %100,00			Doğru (%0,00)	Yanlış (%0,00)	Boş (%100,00)
A-23 B-21	Din Felsefesi	A						39 %100,00			Doğru (%0,00)	Yanlış (%0,00)	Boş (%100,00)
A-24 B-22	MS 2. Yüzyıl - MS 15. Yüzyıl Felsefesinin Ayırıcı Nitelikleri	D						39 %100,00			Doğru (%0,00)	Yanlış (%0,00)	Boş (%100,00)
A-25 B-23	15. Yüzyıl - 17. Yüzyıl Filozoflarının Felsefi Görüşleri	E						39 %100,00			Doğru (%0,00)	Yanlış (%0,00)	Boş (%100,00)
TYT Matematik													
A-1 B-8	Rasyonel Sayılar	B		24 %68,57			1 %2,86	10 %28,57			Doğru (%68,57)	Yanlış (%2,86)	Boş (%28,57)
A-2 B-7	Ondalık Sayılar	E						26 %74,29	9 %25,71		Doğru (%74,29)	Yanlış (%0,00)	Boş (%25,71)
A-3 B-1	Üslü ifadeler	B		17 %48,57			2 %5,71	16 %45,71			Doğru (%48,57)	Yanlış (%5,71)	Boş (%45,71)
A-4 B-2	Köklü ifadeler	C		1 %2,86	4 %11,43	1 %2,86	2 %5,71	27 %77,14			Doğru (%11,43)	Yanlış (%11,43)	Boş (%77,14)

KURUM SORU ANALİZİ

KEP AKADEMİ MANİSA / YUNUSEMRE		BİLGİ SARMAL TG TYT 2								KATILIM			
										Okul	İlçe	İl	Genel
										533	674	2127	226853
Soru	Kazanım	D.C.	A	B	C	D	E	Boş	Hatalı (*)				
A-5 B-3	Dört İşlem Yeteneği	E	1 %2,86		1 %2,86	2 %5,71	1 %2,86	30 %85,71			Doğru (%2,86) Yanlış (%11,43) Boş (%85,71)		
Soru	Kazanım	D.C.	A	B	C	D	E	Boş	Hatalı (*)				
A-6 B-4	Birinci Dereceden Bir Bilinmeyenli Denklemler	B	2 %5,71	9 %25,71	2 %5,71	1 %2,86	2 %5,71	19 %54,29			Doğru (%25,71) Yanlış (%20,00) Boş (%54,29)		
Soru	Kazanım	D.C.	A	B	C	D	E	Boş	Hatalı (*)				
A-7 B-5	Tek ve Çift Sayılar	C	2 %5,71	2 %5,71	19 %54,29		4 %11,43	8 %22,86			Doğru (%54,29) Yanlış (%22,86) Boş (%22,86)		
Soru	Kazanım	D.C.	A	B	C	D	E	Boş	Hatalı (*)				
A-8 B-6	MUTLAK DEĞER	D	4 %11,43		1 %2,86	9 %25,71		21 %60,00			Doğru (%25,71) Yanlış (%14,29) Boş (%60,00)		
Soru	Kazanım	D.C.	A	B	C	D	E	Boş	Hatalı (*)				
A-9 B-29	Aralık Kavramı ve Basit Eşitsizlikler	E		3 %8,57	4 %11,43	1 %2,86	16 %45,71	11 %31,43			Doğru (%45,71) Yanlış (%22,86) Boş (%31,43)		
Soru	Kazanım	D.C.	A	B	C	D	E	Boş	Hatalı (*)				
A-10 B-30	Küme Kavramı ve Kümelerde İşlemler	C			4 %11,43	5 %14,29		26 %74,29			Doğru (%11,43) Yanlış (%14,29) Boş (%74,29)		
Soru	Kazanım	D.C.	A	B	C	D	E	Boş	Hatalı (*)				
A-11 B-9	MANTIK	E			5 %14,29	1 %2,86	11 %31,43	18 %51,43			Doğru (%31,43) Yanlış (%17,14) Boş (%51,43)		
Soru	Kazanım	D.C.	A	B	C	D	E	Boş	Hatalı (*)				
A-12 B-10	Fonksiyon Grafikleri	B		3 %8,57				32 %91,43			Doğru (%8,57) Yanlış (%0,00) Boş (%91,43)		
Soru	Kazanım	D.C.	A	B	C	D	E	Boş	Hatalı (*)				
A-13 B-11	Sayı Basamakları	B		12 %34,29				3 %8,57	20 %57,14			Doğru (%34,29) Yanlış (%8,57) Boş (%57,14)	
Soru	Kazanım	D.C.	A	B	C	D	E	Boş	Hatalı (*)				
A-14 B-12	Bölme Kuralları	E			1 %2,86		6 %17,14	28 %80,00			Doğru (%17,14) Yanlış (%2,86) Boş (%80,00)		
Soru	Kazanım	D.C.	A	B	C	D	E	Boş	Hatalı (*)				
A-15 B-13	Asal Sayılar ve Aralarında Asal Sayılar	A	22 %62,86	4 %11,43				9 %25,71			Doğru (%62,86) Yanlış (%11,43) Boş (%25,71)		
Soru	Kazanım	D.C.	A	B	C	D	E	Boş	Hatalı (*)				
A-16 B-14	Merkezi Eğilim ve Yayılım Ölçüleri	E	2 %5,71		6 %17,14	1 %2,86	3 %8,57	23 %65,71			Doğru (%8,57) Yanlış (%25,71) Boş (%65,71)		

KURUM SORU ANALİZİ







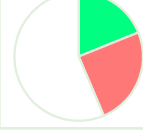
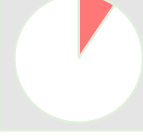

KEP AKADEMİ MANİSA / YUNUSEMRE		BİLGİ SARMAL TG TYT 2								KATILIM			
										Okul	İlçe	İl	Genel
										533	674	2127	226853
Soru	Kazanım	D.C.	A	B	C	D	E	Boş	Hatalı (*)	<ul style="list-style-type: none"> ■ Doğru (%28,57) ■ Yanlış (%2,86) ■ Boş (%68,57) 			
A-17 B-15	Sayı Problemleri	D		1 %2,86		10 %28,57		24 %68,57					
Soru	Kazanım	D.C.	A	B	C	D	E	Boş	Hatalı (*)	<ul style="list-style-type: none"> ■ Doğru (%11,43) ■ Yanlış (%5,71) ■ Boş (%82,86) 			
A-18 B-16	Sayı Problemleri	D	1 %2,86			4 %11,43	1 %2,86	29 %82,86					
Soru	Kazanım	D.C.	A	B	C	D	E	Boş	Hatalı (*)	<ul style="list-style-type: none"> ■ Doğru (%14,29) ■ Yanlış (%5,71) ■ Boş (%80,00) 			
A-19 B-17	Yüzde, Kar-Zarar Problemleri	C	1 %2,86	1 %2,86	5 %14,29			28 %80,00					
Soru	Kazanım	D.C.	A	B	C	D	E	Boş	Hatalı (*)	<ul style="list-style-type: none"> ■ Doğru (%62,86) ■ Yanlış (%5,71) ■ Boş (%31,43) 			
A-20 B-18	Yaş Problemleri	C		2 %5,71	22 %62,86			11 %31,43					
Soru	Kazanım	D.C.	A	B	C	D	E	Boş	Hatalı (*)	<ul style="list-style-type: none"> ■ Doğru (%22,86) ■ Yanlış (%8,57) ■ Boş (%68,57) 			
A-21 B-19	Rutin Olmayan Problemler	C		1 %2,86	8 %22,86	1 %2,86	1 %2,86	24 %68,57					
Soru	Kazanım	D.C.	A	B	C	D	E	Boş	Hatalı (*)	<ul style="list-style-type: none"> ■ Doğru (%11,43) ■ Yanlış (%5,71) ■ Boş (%82,86) 			
A-22 B-20	Rutin Olmayan Problemler	B		4 %11,43			2 %5,71	29 %82,86					
Soru	Kazanım	D.C.	A	B	C	D	E	Boş	Hatalı (*)	<ul style="list-style-type: none"> ■ Doğru (%5,71) ■ Yanlış (%5,71) ■ Boş (%88,57) 			
A-23 B-21	Grafik Problemleri	C	1 %2,86		2 %5,71		1 %2,86	31 %88,57					
Soru	Kazanım	D.C.	A	B	C	D	E	Boş	Hatalı (*)	<ul style="list-style-type: none"> ■ Doğru (%8,57) ■ Yanlış (%2,86) ■ Boş (%88,57) 			
A-24 B-22	Kesir Problemleri	C		1 %2,86	3 %8,57			31 %88,57					
Soru	Kazanım	D.C.	A	B	C	D	E	Boş	Hatalı (*)	<ul style="list-style-type: none"> ■ Doğru (%5,71) ■ Yanlış (%2,86) ■ Boş (%91,43) 			
A-25 B-23	Sayı Problemleri	E	1 %2,86				2 %5,71	32 %91,43					
Soru	Kazanım	D.C.	A	B	C	D	E	Boş	Hatalı (*)	<ul style="list-style-type: none"> ■ Doğru (%11,43) ■ Yanlış (%8,57) ■ Boş (%80,00) 			
A-26 B-24	Yüzde, Kar-Zarar Problemleri	A	4 %11,43	2 %5,71	1 %2,86			28 %80,00					
Soru	Kazanım	D.C.	A	B	C	D	E	Boş	Hatalı (*)	<ul style="list-style-type: none"> ■ Doğru (%5,71) ■ Yanlış (%0,00) ■ Boş (%94,29) 			
A-27 B-25	Oran ve Orantı	E					2 %5,71	33 %94,29					
Soru	Kazanım	D.C.	A	B	C	D	E	Boş	Hatalı (*)	<ul style="list-style-type: none"> ■ Doğru (%11,43) ■ Yanlış (%20,00) ■ Boş (%68,57) 			
A-28 B-26	Rutin Olmayan Problemler	D		4 %11,43		4 %11,43	3 %8,57	24 %68,57					

KURUM SORU ANALİZİ

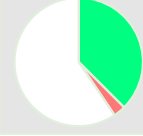
KEP AKADEMİ MANİSA / YUNUSEMRE		BİLGİ SARMAL TG TYT 2								KATILIM			
										Okul	İlçe	İl	Genel
										533	674	2127	226853
Soru	Kazanım	D.C.	A	B	C	D	E	Boş	Hatalı (*)				
A-29 B-27	Sayma Yöntemleri	B				1 %2,86		34 %97,14			Doğru (%0,00)	Yanlış (%2,86)	Boş (%97,14)
A-30 B-28	Basit Olayların Olasılıkları	C	1 %2,86		1 %2,86			33 %94,29			Doğru (%2,86)	Yanlış (%2,86)	Boş (%94,29)
A-31 B-40	Geometrik Kavramlar ve Doğruda Açılar	A	4 %11,43					31 %88,57			Doğru (%11,43)	Yanlış (%0,00)	Boş (%88,57)
A-32 B-39	Üçgende Açılar	B		1 %2,86			2 %5,71	32 %91,43			Doğru (%2,86)	Yanlış (%5,71)	Boş (%91,43)
A-33 B-31	Üçgenlerin Benzerliği	D				1 %2,86		34 %97,14			Doğru (%2,86)	Yanlış (%0,00)	Boş (%97,14)
A-34 B-32	Üçgende Alan	A						35 %100,00			Doğru (%0,00)	Yanlış (%0,00)	Boş (%100,00)
A-35 B-33	Kare	D				1 %2,86		34 %97,14			Doğru (%2,86)	Yanlış (%0,00)	Boş (%97,14)
A-36 B-34	Dikdörtgen	D						35 %100,00			Doğru (%0,00)	Yanlış (%0,00)	Boş (%100,00)
A-37 B-35	Yamuk	E					1 %2,86	34 %97,14			Doğru (%2,86)	Yanlış (%0,00)	Boş (%97,14)
A-38 B-36	Çokgenler	D				2 %5,71		33 %94,29			Doğru (%5,71)	Yanlış (%0,00)	Boş (%94,29)
A-39 B-37	Prizmalar	A		1 %2,86				34 %97,14			Doğru (%0,00)	Yanlış (%2,86)	Boş (%97,14)
A-40 B-38	Prizmalar	C						35 %100,00			Doğru (%0,00)	Yanlış (%0,00)	Boş (%100,00)

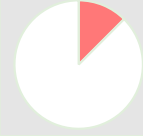
KURUM SORU ANALİZİ

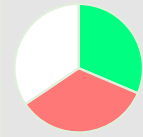
KEP AKADEMİ MANİSA / YUNUSEMRE	BİLGİ SARMAL TG TYT 2	KATILIM			
		Okul	İlçe	İl	Genel
		533	674	2127	226853

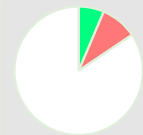
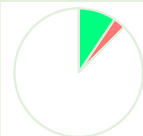
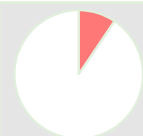
Soru	Kazanım	D.C.	A	B	C	D	E	Boş	Hatalı (*)	
A-1 B-7	Fiziksel Niceliklerin Sınıflandırılması	C		4 %12,50	6 %18,75	3 %9,38	1 %3,13	18 %56,25		
A-2 B-6	Basınç ve basınç kuvveti kavramlarının katı, durgun sıvı ve gazlarda bağlı olduğu değişkenleri açıklar.	D		1 %3,13			2 %6,25	29 %90,63		
A-3 B-1	Öteleme kinetik enerjisi, yer çekimi potansiyel enerjisi ve esneklik potansiyel enerjisinin bağlı olduğu değişkenleri analiz eder.	E	1 %3,13		4 %12,50		5 %15,63	22 %68,75		
A-4 B-2	Katı maddedeki enerji iletim hızını etkileyen değişkenleri analiz eder.	B		12 %37,50			1 %3,13	19 %59,38		
A-5 B-3	Konum, alınan yol, yer değiştirme, sürat ve hız kavramlarını birbirleri ile ilişkilendirir.	D				12 %37,50	2 %6,25	18 %56,25		
A-6 B-4	Elektrik enerjisi ve elektriksel güç kavramlarını ilişkilendirir.	A				3 %9,38	1 %3,13	28 %87,50		
A-7 B-5	Ses dalgaları ile ilgili temel kavramları örneklerle açıklar.	D		2 %6,25	1 %3,13	18 %56,25	3 %9,38	8 %25,00		
A-8 B-13	Kimya Disiplinleri ve Kimyacıların Çalışma Alanları	B	4 %12,50	10 %31,25	5 %15,63	1 %3,13	1 %3,13	11 %34,38		
A-9 B-14	Periyodik Özellikler	D			1 %3,13	1 %3,13		30 %93,75		
A-10 B-8	Güçlü Etkileşimler / Kovalent Bağ	C		2 %6,25	2 %6,25		1 %3,13	27 %84,38		
A-11 B-9	Sıvılar	E			1 %3,13		3 %9,38	28 %87,50		
A-12 B-10	Çözeltilerde Derişim	D			1 %3,13		2 %6,25	29 %90,63		

KURUM SORU ANALİZİ

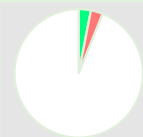
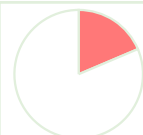
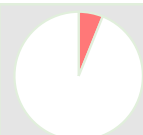
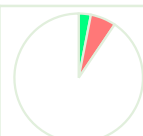
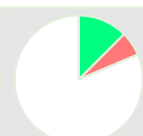
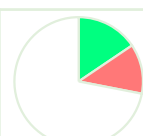
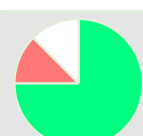
KEP AKADEMİ MANİSA / YUNUSEMRE		BİLGİ SARMAL TG TYT 2								KATILIM			
										Okul	İlçe	İl	Genel
										533	674	2127	226853
Soru	Kazanım	D.C.	A	B	C	D	E	Boş	Hatalı (*)	 <ul style="list-style-type: none"> ■ Doğru (%0,00) ■ Yanlış (%0,00) ■ Boş (%100,00) 			
A-13 B-11	Kimyasal Hesaplamalar / Miktar İçeren Problemler	D						32 %100,00					
Soru	Kazanım	D.C.	A	B	C	D	E	Boş	Hatalı (*)	 <ul style="list-style-type: none"> ■ Doğru (%3,13) ■ Yanlış (%3,13) ■ Boş (%93,75) 			
A-14 B-12	Asitler ve Bazlar	A	1 %3,13					30 %93,75					
Soru	Kazanım	D.C.	A	B	C	D	E	Boş	Hatalı (*)	 <ul style="list-style-type: none"> ■ Doğru (%0,00) ■ Yanlış (%18,75) ■ Boş (%81,25) 			
A-15 B-20	Karbohidratların genel özelliklerini ve çeşitlerini bilir.	C	2 %6,25	1 %3,13		3 %9,38		26 %81,25					
Soru	Kazanım	D.C.	A	B	C	D	E	Boş	Hatalı (*)	 <ul style="list-style-type: none"> ■ Doğru (%0,00) ■ Yanlış (%6,25) ■ Boş (%93,75) 			
A-16 B-19	Lizozomu ve görevlerini bilir.	E			2 %6,25			30 %93,75					
Soru	Kazanım	D.C.	A	B	C	D	E	Boş	Hatalı (*)	 <ul style="list-style-type: none"> ■ Doğru (%3,13) ■ Yanlış (%6,25) ■ Boş (%90,63) 			
A-17 B-15	Arkeleri tanıır ve genel özelliklerini açıklar.	E			1 %3,13	1 %3,13	1 %3,13	29 %90,63					
Soru	Kazanım	D.C.	A	B	C	D	E	Boş	Hatalı (*)	 <ul style="list-style-type: none"> ■ Doğru (%12,50) ■ Yanlış (%6,25) ■ Boş (%81,25) 			
A-18 B-16	Mitotik evreyi açıklar ve bu evrede gerçekleşen olayları bilir.	D	1 %3,13	1 %3,13		4 %12,50		26 %81,25					
Soru	Kazanım	D.C.	A	B	C	D	E	Boş	Hatalı (*)	 <ul style="list-style-type: none"> ■ Doğru (%15,63) ■ Yanlış (%12,50) ■ Boş (%71,88) 			
A-19 B-17	Kalıtımın genel esaslarını açıklar.	A	5 %15,63	2 %6,25			1 %3,13	23 %71,88	1 %3,13				
Soru	Kazanım	D.C.	A	B	C	D	E	Boş	Hatalı (*)	 <ul style="list-style-type: none"> ■ Doğru (%75,00) ■ Yanlış (%12,50) ■ Boş (%12,50) 			
A-20 B-18	Güncel çevre sorunlarının sebeplerini ve olası sonuçlarını değerlendirir.	B	4 %12,50	24 %75,00				4 %12,50					