

OKUL TYT NET LİSTESİ (TYT sıralı)

															KATILIMLAR																											
															OKUL	İLÇE	İL	GENEL																								
İL	İLÇE	OKUL						SINAV ADI						OKUL	İLÇE	İL	GENEL																									
MANİSA		YUNUSEMRE		KEP AKADEMİ						BİLGİ SARMAL TG TYT 2						533	674	2127	226853																							
Sıra	Ö.No	İsim	Sınıf	TYT Türkçe			TYT Sosyal						TYT Matematik			TYT Fen			Toplam			TYT																				
				Türkçe			Tarih-1		Coğrafya-1		Felsefe Din		Kül. ve Ahl.		Felsefe (Seçmeli)		Matematik-1			Geometri		Fizik		Kimya		Biyoloji		D	Y	N	Puan	Genel										
				D	Y	N	D	Y	N	D	Y	N	D	Y	N	D	Y	N	D	Y	N	D	Y	N	D	Y	N															
Genel Ortalama				23,50	10,48	20,88	2,32	1,46	1,96	1,76	1,73	1,33	2,87	1,11	2,59	3,06	0,85	2,84	0,01	0,01	0,01	12,38	3,15	11,59	1,52	0,50	1,40	2,34	1,31	2,01	2,03	1,12	1,75	1,80	0,92	1,57	53,59	22,64	47,93	282,920		
Okul Ortalaması				26,01	9,70	23,58	2,80	1,34	2,47	2,19	1,57	1,79	3,25	1,00	3,00	3,23	0,71	3,05	0,00	0,00	0,00	12,24	3,06	11,47	1,42	0,47	1,30	2,59	1,37	2,25	1,76	1,05	1,50	1,79	0,88	1,57	57,28	21,15	51,98	297,710		
59	0	EFE ALTAN	ME	21	17	16,75	2	2	1,50											4	14	0,50				1	4	0,00	1	3	0,25	0	2	-0,50	29	42	18,50	198,742	196701			
60	0	ADİLE UĞURLU	ME	13	9	10,75	1	2	0,50	1	0	1,00	2	0	2,00	3	1	2,75			0	3	-0,75				1	0	1,00	0	1	-0,25	1	0	1,00	22	16	18,00	197,881	197213		
61	0	KAAN ARIKAN	ME	17	10	14,50	0	1	-0,25											4	1	3,75															21	12	18,00	197,354	197603	
62	0	ZEYNEP AYKAÇ	ME	13	14	9,50				2	2	1,50	3	0	3,00	2	0	2,00			1	1	0,75				1	2	0,50				0	1	-0,25	22	20	17,00	194,645	199212		
63	0	ARDA KELEŞ	ME	9	21	3,75	1	3	0,25	1	4	0,00	0	1	-0,25																							11	30	3,50	155,121	217427
64	0	YİĞİT FİLİZ	ME	1	1	0,75																																1	1	0,75	147,127	220078

NET ORTALAMALARINA GÖRE KIYASLAMA

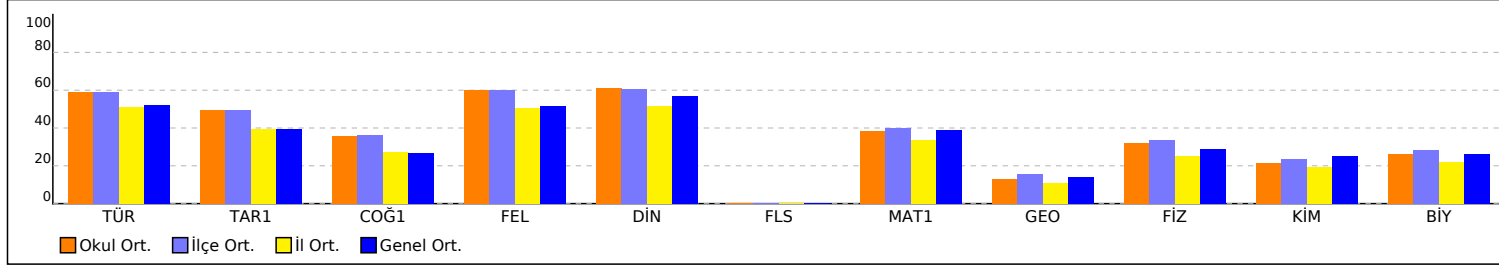

PUAN ORT. GÖRE KIYAS

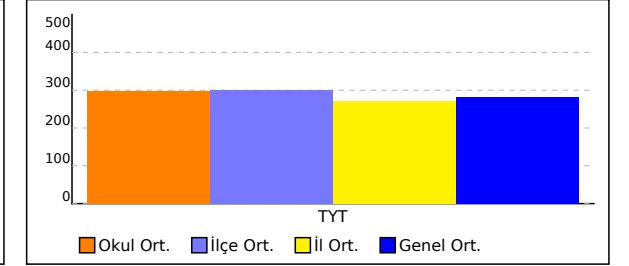

NET ORTALAMASINA GÖRE ŞUBE KARŞILAŞTIRMA

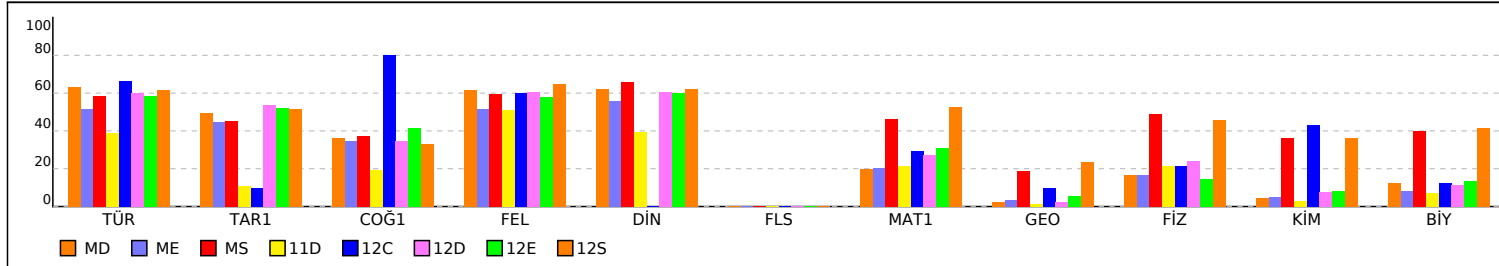

PUANA GÖRE ŞUBE KIYAS

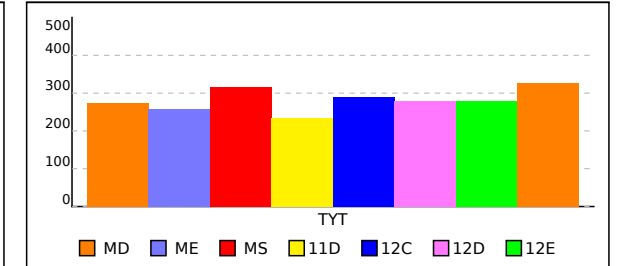

OKUL TYT TEST BAZLI NET LİSTESİ (TYT sıralı)

															KATILIMLAR										
															Okul	İlçe	İl	Genel							
İL		İLÇE		OKUL						SINAV ADI															
MANİSA		YUNUSEMRE		KEP AKADEMİ						BİLGİ SARMAL TG TYT 2						533	674	2127	226853						
Sıra	Ö.No	İsim	Sınıf	TYT Türkçe			TYT Sosyal			TYT Matematik			TYT Fen			Toplam			TYT						
				D	Y	N	D	Y	N	D	Y	N	D	Y	N	D	Y	N	Puan	Sn	Okul	İlçe	İl	Genel	
Genel Ortalama				23,5	10,5	20,88	10,0	5,2	8,73	13,9	3,6	12,99	6,2	3,4	5,33	53,6	22,6	47,93	282,920						
Okul Ortalaması				26,0	9,7	23,58	11,5	4,6	10,32	13,7	3,5	12,78	6,2	3,3	5,33	57,3	21,2	52,01	297,710						
49	0	KAAN AJAR	ME	21	16	17,00	9	8	7,00	4	1	3,75	1	2	0,50	35	27	28,25	227,490	49	453	572	1586	173647	
50	0	MELİS DANACIOĞLU	ME	21	13	17,75	6	6	4,50	7	4	6,00				34	23	28,25	227,338	50	454	573	1590	173867	
51	0	YAĞMUR ASLAN	ME	22	11	19,25	7	8	5,00	1	1	0,75	3	5	1,75	33	25	26,75	223,320	51	465	587	1629	177404	
52	0	BEDRİYEASLAN	ME	13	27	6,25	13	7	11,25	2	0	2,00	7	3	6,25	35	37	25,75	221,688	52	469	591	1645	178760	
53	0	EBRU ELMASOĞLU	ME	19	13	15,75	13	7	11,25	0	4	-1,00	1	5	-0,25	33	29	25,75	220,079	53	477	600	1665	180172	
54	0	DİLBER BAYRAM	ME	21	15	17,25	7	7	5,25	0	1	-0,25	1	0	1,00	29	23	23,25	212,950	54	487	614	1729	186067	
55	0	EGEMEN BİLGİÇ	ME	19	10	16,50	3	5	1,75	2	0	2,00	3	2	2,50	27	17	22,75	211,795	55	488	615	1737	187035	
56	0	YİĞİT GÜLERMAN	ME	19	15	15,25	9	8	7,00	0	2	-0,50	2	4	1,00	30	29	22,75	211,542	56	489	616	1739	187147	
57	0	AYBÜKE ÖZDENLİ	ME	18	8	16,00	4	9	1,75	6	6	4,50				28	23	22,25	209,784	57	491	620	1764	188695	
58	0	SAİME GÖVŞEN	ME	17	15	13,25	10	7	8,25							27	22	21,50	207,710	58	498	628	1784	190232	
59	0	EFE ALTAN	ME	21	17	16,75	2	2	1,50	4	14	0,50	2	9	-0,25	29	42	18,50	198,742	59	514	649	1855	196701	
60	0	ADİLE UĞURLU	ME	13	9	10,75	7	3	6,25	0	3	-0,75	2	1	1,75	22	16	18,00	197,881	60	516	651	1859	197213	
61	0	KAAN ARIKAN	ME	17	10	14,50	0	1	-0,25	4	1	3,75				21	12	18,00	197,354	61	517	652	1863	197603	
62	0	ZEYNEP AYKAÇ	ME	13	14	9,50	7	2	6,50	1	1	0,75	1	3	0,25	22	20	17,00	194,645	62	521	657	1880	199212	
63	0	ARDA KELEŞ	ME	9	21	3,75	2	8	0,00	0	1	-0,25				11	30	3,50	155,121	63	531	672	2027	217427	
64	0	YİĞİT FİLİZ	ME	1	1	0,75										1	1	0,75	147,127	64	532	673	2045	220078	

TESTLERİ NET ORTALAMALARINA GÖRE KIYASLAMA

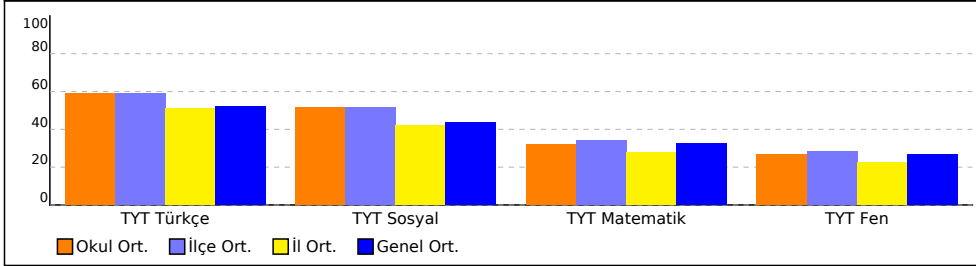

PUAN ORT. GÖRE KIYAS

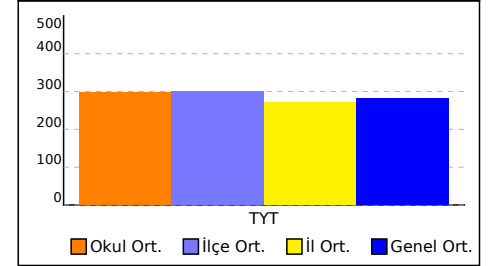

NET ORTALAMASINA GÖRE ŞUBE KARŞILAŞTIRMA

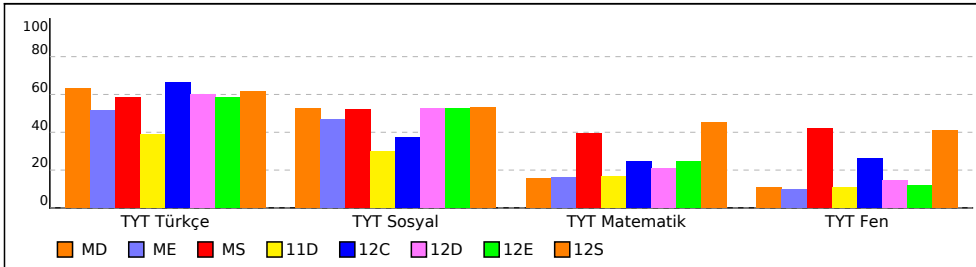

PUANA GÖRE ŞUBE KIYAS

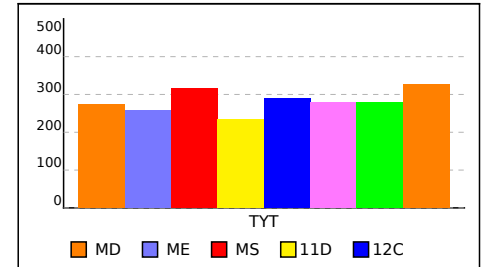

BİLGİ SARMAL TG TYT 2

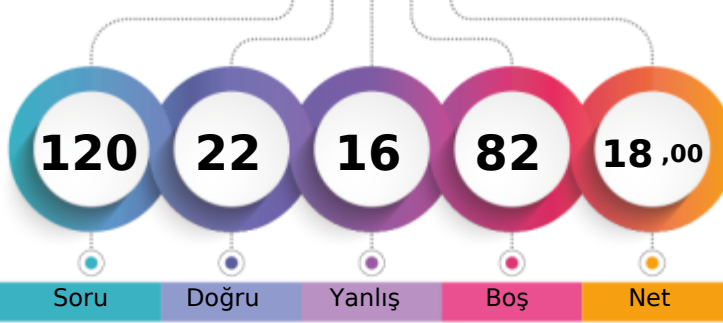

197,881 % 86,93

MANİSA / YUNUSEMRE
KEP AKADEMİME - 0
ADİLE UĞURLU

1. Öğrenci

Sizin yeriniz
(197213.)

Sonuncu Öğrenci

Soru Doğru Yanlış Boş Net

Şube Kurum İlçe İl Genel

Öğrenci Sıra No 60 516 651 1859 197213 % 86,93

Sınava Katılan Öğrenci Sayısı 64 533 674 2127 226853

	Soru	Doğru	Yanlış	Boş	Net	Başarı
TYT Türkçe	40	13	9	18	10,75	% 27
Cevap Anahtarı	A CDADACEBDECCBACDDDDCCCEEDCCCEDEEEDBDDEAC					
Cevaplarınız	e c Aead d c DC DDd EE C EeE DBD					

	S	D	Y	B%
Türkçe	0	0	0	0
Metne Sözcük Yerleştirme	1	0	1	0
Sözcükte Anlam	1	0	0	0
Deyimler ve Atasözleri	1	0	1	0
Cümleyi Yorumlama ve Açıklama	2	0	1	0
Paragrafın Karşılık Olduğu Soruyu Belirleme	1	1	0	100
Parçadaki Cümlelerin İçerik ve Özellikleri	1	0	1	0
Virgül	1	0	1	0
Noktalama İşaretleri - Karma	1	0	0	0
Bitişik ve Ayrı Yazılan Kelimeler	1	0	0	0
Büyük Harflerin Yazılışı	1	0	1	0
Ad Soylu Sözcükler - Karma	1	0	0	0
Ekler ve Ek Çeşitleri	1	0	1	0
Sorularla Öğelerin Bulunması	1	0	0	0
Cümlelerin Öğeleri - Karma	1	0	0	0
Paragrafta Anlatım Akışını Bozan Cümle	1	1	0	100
Paragrafı İkiye Ayırma	1	1	0	100
Söz Öbeklerinde Anlam	1	0	0	0
Paragrafın Yorumlanması	1	1	0	100
Paragrafta Yardımcı Düşünceler	5	2	1	40
Paragrafa Özgü Soru Kökü	4	1	1	25
Düşünceyi Geliştirme Yolları	1	1	0	100
Paragrafta Boş Bırakılan Yerleri Tamamlama	4	2	0	50
Paragrafta Ana Düşünce (Ana Fikir)	1	1	0	100
Bir Paragrafa Bağlı Çoklu Sorular	6	2	0	33

	Soru	Doğru	Yanlış	Boş	Net	Başarı
Tarih-1	5	1	2	2	0,50	% 10
Coğrafya-1	5	1	0	4	1,00	% 20
Felsefe	5	2	0	3	2,00	% 40
Din Kült. ve Ahl. Bil.	5	3	1	1	2,75	% 55
Felsefe (Seçmeli)	5	0	0	5	0,00	% 0
TYT Sosyal	20	7	3	10	6,25	% 31
Cevap Anahtarı	A DBECADEBECABAECCEBDECAEBADE					
Cevaplarınız	eB cD EC Bc CA					

	S	D	Y	B%
Tarih-1	0	0	0	0
İslamiyet öncesi dönemde Türklerin yaşadığı coğrafyaları ile hayat tarzları arasındaki ilişkiyi analiz eder.	1	0	1	0
Karahanlı ve Gazneli örneklerinden hareketle İslamiyet'in kabulünün Türk devlet yapısında ve toplumsal hayatta meydana	1	1	0	100
Avrupa'daki gelişmelerle ilgili olarak Osmanlı idari, askerî ve ekonomik yapısında meydana gelen gelişimleri analiz et	1	0	0	0
I. Dünya Savaşı'nın sonuçlarını Osmanlı Devleti ve Batılı devletler açısından değerlendirir.	1	0	0	0
Eğitim ve kültür alanındaki yapılan inkılapları ve gelişmeleri kavrar.	1	0	1	0
Coğrafya-1	0	0	0	0
Coğrafyanın konularını ve bölünmesinin açıklar.	1	1	0	100
Türkiye'de görülen iklim tiplerinin özellikleri hakkında çıkarımlarda bulunur.	1	0	0	0
Ekonomik faaliyetleri temel özelliklerine göre ayırır eder.	1	0	0	0
Dünyadaki farklı bölge örneklerini, özelliklerini ve bölge belirlemede kullanılan kriterler açısından değerlendirir.	1	0	0	0
Afetlerin dağılışı ile etkilerini ilişkilendirir.	1	0	0	0
Felsefe	0	0	0	0
Bilgi Felsefesi	1	0	0	0
Siyaset Felsefesi	1	0	0	0
Felsefenin İnsan ve Toplum Hayatındaki Rolü	1	1	0	100
Düşünme ve Akıl Yürütmenin Temel Kavramları	1	1	0	100
Bilim Felsefesi	1	0	0	0
Din Kült. ve Ahl. Bil.	0	0	0	0
Hizmet, Muhammed'in Örneği	1	1	0	100
Bilgi ve İnanç	1	0	1	0
İsim ve sıfatlarının yansımalarıyla Allah'ı tanıtır.	1	0	0	0

	Soru	Doğru	Yanlış	Boş	Net	Başarı
Matematik-1	30	0	3	27	-0,75	% 0
Geometri	10	0	0	10	0,00	% 0
TYT Matematik	40	0	3	37	-0,75	% 0
Cevap Anahtarı	A BEBCEBCEDECEBBAEEDDCCBCCEAEDBCABDADDEDAC					
Cevaplarınız	dde					

	S	D	Y	B%
Matematik-1	0	0	0	0
Rasyonel Sayılar	1	0	1	0
Ondalık Sayılar	1	0	1	0
Üslü İfadeler	1	0	1	0
Kökü İfadeler	1	0	0	0
Dört İşlem Yeteneği	1	0	0	0
Birinci Dereceden Bir Bilinmeyenli Denklemler	1	0	0	0
Tek ve Çift Sayılar	1	0	0	0
MUTLAK DEĞER	1	0	0	0
Aralık Kavramı ve Basit Eşitsizlikler	1	0	0	0
Küme Kavramı ve Kümelere İşlemler	1	0	0	0
MANTIK	1	0	0	0
Fonksiyon Grafikleri	1	0	0	0
Sayı Basamakları	1	0	0	0
Bölme Kuralları	1	0	0	0
Asal Sayılar ve Aralarında Asal Sayılar	1	0	0	0
Merkezî Eğitim ve Yayılım Ölçüleri	1	0	0	0
Sayı Problemleri	3	0	0	0
Yüzde, Kar-Zarar Problemleri	2	0	0	0
Yaş Problemleri	1	0	0	0
Rutin Olmayan Problemler	3	0	0	0

	Soru	Doğru	Yanlış	Boş	Net	Başarı
Fizik	7	1	0	6	1,00	% 14
Kimya	7	0	1	6	-0,25	% 0
Biyoloji	6	1	0	5	1,00	% 17
TYT Fen	20	2	1	17	1,75	% 9
Cevap Anahtarı	A CDEBDADBDCEDDACEEDAB					
Cevaplarınız	E c B					

	S	D	Y	B%
Fizik	0	0	0	0
Fiziksel Niceliklerin Sınıflandırılması	1	0	0	0
Basınç ve basınç kuvveti kavramlarının katı, durgun sıvı ve gazlarda bağlı olduğu değişkenleri açıklar.	1	0	0	0
Öteleme kinetik enerjisi, yer çekimi potansiyel enerjisi ve esneklik potansiyel enerjisinin bağlı olduğu değişkenleri ana	1	1	0	100
Katı maddedeki enerji iletim hızını etkileyen değişkenleri analiz eder.	1	0	0	0
Konum, alınan yol, yer değiştirme, hız ve hız kavramlarını birbirleri ile ilişkilendirir.	1	0	0	0
Elektrik enerjisi ve elektriksel güç kavramlarını ilişkilendirir.	1	0	0	0
Ses dalgaları ile ilgili temel kavramları örneklerle açıklar.	1	0	0	0
Kimya	0	0	0	0
Kimya Disiplinleri ve Kimyacıların Çalışma Alanları	1	0	1	0
Periyodik Özellikler	1	0	0	0
Güçlü Etkileşimler / Kovalent Bağ	1	0	0	0
Sıvılar	1	0	0	0
Çözeltelerde Derişim	1	0	0	0
Kimyasal Hesaplamalar / Miktar İçeren Problemler	1	0	0	0
Asitler ve Bazlar	1	0	0	0
Biyoloji	0	0	0	0
Karbohidratların genel özelliklerini ve çeşitlerini bilir.	1	0	0	0
Lizozomu ve görevlerini bilir.	1	0	0	0
Arkeleri tanıtır ve genel özelliklerini açıklar.	1	0	0	0
Mitotik evreyi açıklar ve bu evrede gerçekleşen olayları bilir.	1	0	0	0
Kalıtımın genel esaslarını açıklar.	1	0	0	0
Güncel çevre sorunlarının sebeplerini ve olası sonuçlarını değerlendirir.	1	1	0	100

BİLGİ SARMAL TG TYT 2

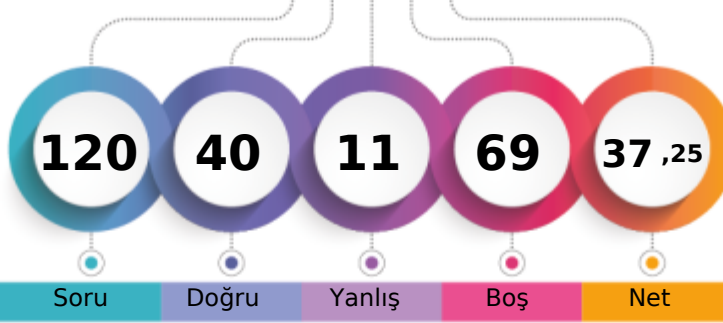

253,575 % 64,87

MANİSA / YUNUSEMRE
KEP AKADEMİME - 0
ALPEREN GÜRAKAN

1. Öğrenci

Sizin yeriniz
(147155.)

Sonucu Öğrenci

Soru

Doğru

Yanlış

Boş

Net

Şube

Kurum

İlçe

İl

Genel

Öğrenci Sıra No

34

385

488

1266

147155 % 64,87

Sınava Katılan Öğrenci Sayısı

64

533

674

2127

226853

		Soru	Doğru	Yanlış	Boş	Net	Başarı
TYT Türkçe		40	29	8	3	27,00	% 68
Cevap Anahtarı	B	ADACEBCDCCBACDCDDCCCEEDCCCEDEEEDBDDEACDE					
Cevaplarınız		AaACEBCDC AeDCDDCCeEEDaCCEDcEEDdDDe bE					

	S	D	Y	B%
Türkçe	0	0	0	0
Metne Sözcük Yerleştirme	1	1	0	100
Sözcükte Anlam	1	1	0	100
Deyimler ve Atasözleri	1	1	0	100
Cümleli Yorumlama ve Açıklama	2	1	1	50
Paragrafın Karşılık Olduğu Soruyu Belirleme	1	1	0	100
Parçadaki Cümlelerin İçerik ve Özellikleri	1	1	0	100
Virgül	1	1	0	100
Noktalamla İşaretleri - Karma	1	0	1	0
Bitişik ve Ayrı Yazılan Kelimeler	1	1	0	100
Büyük Harflerin Yazılışı	1	1	0	100
Ad Söylü Sözcükler - Karma	1	0	0	0
Ekler ve Ek Çeşitleri	1	0	0	0
Sorularla Öğelerin Bulunması	1	1	0	100
Cümlelerin Öğeleri - Karma	1	0	1	0
Paragrafta Anlatım Akışını Bozan Cümle	1	1	0	100
Paragrafı İkiye Ayırma	1	1	0	100
Söz Öbeklerinde Anlam	1	1	0	100
Paragrafın Yorumlanması	1	1	0	100
Paragrafta Yardımcı Düşünceler	5	5	0	100
Paragrafa Özgü Soru Kökü	4	3	1	75
Düşünceyi Geliştirme Yolları	1	1	0	100
Paragrafta Boş Bırakılan Yerleri Tamamlama	4	2	2	50
Paragrafta Ana Düşünce (Ana Fikir)	1	1	0	100
Bir Paragrafa Bağlı Çoklu Sorular	6	3	2	50

		Soru	Doğru	Yanlış	Boş	Net	Başarı
TYT Matematik		40	0	0	40	0,00	% 0
Cevap Anahtarı	B	BCEBCDEBEBBEAEDDCCBCCEAEDEBCECDADDEDACBA					
Cevaplarınız							

	S	D	Y	B%
Matematik-1	0	0	0	0
Rasyonel Sayılar	1	0	0	0
Ondalık Sayılar	1	0	0	0
Üslü ifadeler	1	0	0	0
Kökü ifadeler	1	0	0	0
Dört İşlem Yeteneği	1	0	0	0
Birinci Dereceden Bir Bilinmeyenli Denklemler	1	0	0	0
Tek ve Çift Sayılar	1	0	0	0
MUTLAK DEĞER	1	0	0	0
Aralık Kavramı ve Basit Eşitsizlikler	1	0	0	0
Küme Kavramı ve Kümelerde İşlemler	1	0	0	0
MANTIK	1	0	0	0
Fonksiyon Grafikleri	1	0	0	0
Sayı Basamakları	1	0	0	0
Bölme Kuralları	1	0	0	0
Asal Sayılar ve Aralarında Asal Sayılar	1	0	0	0
Merkezi Eğilim ve Yayılım Ölçüleri	1	0	0	0
Sayı Problemleri	3	0	0	0
Yüzde, Kar-Zarar Problemleri	2	0	0	0
Yaş Problemleri	1	0	0	0
Rutin Olmayan Problemler	3	0	0	0
Grafik Problemleri	1	0	0	0
Kesir Problemleri	1	0	0	0
Oran ve Orantı	1	0	0	0
Sayma Yöntemleri	1	0	0	0

		Soru	Doğru	Yanlış	Boş	Net	Başarı
Tarih-1		5	5	0	0	5,00	% 100
Coğrafya-1		5	1	2	2	0,50	% 10
Felsefe		5	1	1	3	0,75	% 15
Din Kült. ve Ahl. Bil.		5	4	0	1	4,00	% 80
Felsefe (Seçmeli)		5	0	0	5	0,00	% 0
TYT Sosyal		20	11	3	6	10,25	% 51
Cevap Anahtarı	B	ECADBECAEDBECCABDCAEBADEBE					
Cevaplarınız		ECADBC Ac E e CAEB					

	S	D	Y	B%
Tarih-1	0	0	0	0
İslamiyet öncesi dönemde Türklerin yaşadığı coğrafyalar ile hayat tarzları arasındaki ilişkiyi analiz eder.	1	1	0	100
Karahanlı ve Gazneli örneklerinden hareketle İslamiyet'in kabulünün Türk devlet yapısında ve toplumsal hayatta meyri 1	1	1	0	100
Avrupa'daki gelişmelere bağlı olarak Osmanlı idari, askerî ve ekonomik yapısında meydana gelen değişimleri analiz et	1	1	0	100
I. Dünya Savaşı'nın sonuçlarını Osmanlı Devleti ve Batılı devletler açısından değerlendirir.	1	1	0	100
Eğitim ve kültür alanındaki yapılan inkılapları ve gelişmeleri kavrar.	1	1	0	100
Coğrafya-1	0	0	0	0
Coğrafyanın konularını ve bölünmesini açıklar.	1	0	1	0
Türkiye'de görülen iklim tiplerinin özellikleri hakkında çıkarımlarda bulunur.	1	0	0	0
Ekonomik faaliyetleri temel özelliklerine göre ayırır eder.	1	0	1	0
Dünyadaki farklı bölge örneklerini, özellikleri ve bölge belirlemede kullanılan kriterler açısından değerlendirir.	1	0	0	0
Afetlerin dağılışı ile etkilerini ilişkilendirir.	1	1	0	100
Felsefe	0	0	0	0
Bilgi Felsefesi	1	0	0	0
Siyaset Felsefesi	1	0	0	0
Felsefenin İnsan ve Toplum Hayatındaki Rolü	1	1	0	100
Düşünme ve Akıl Yürütmenin Temel Kavramları	1	0	0	0
Bilim Felsefesi	1	0	1	0
Din Kült. ve Ahl. Bil.	0	0	0	0
Hz. Muhammed'in Örneğiği	1	1	0	100
Bilgi ve İnanç	1	1	0	100
İsim ve sıfatlarının yansımalarıyla Allah'ı tanıır.	1	0	0	0

		Soru	Doğru	Yanlış	Boş	Net	Başarı
TYT Fen		20	0	0	20	0,00	% 0
Cevap Anahtarı	B	EBDADDCEDDABDEDEABEC					
Cevaplarınız							

	S	D	Y	B%
Fizik	0	0	0	0
Fiziksel Niceliklerin Sınıflandırılması	1	0	0	0
Basınç ve basınç kuvveti kavramlarının katı, durgun sıvı ve gazlarda bağlı olduğu değişkenleri açıklar.	1	0	0	0
Öteleme kinetik enerjisi, yer çekimi potansiyel enerjisi ve esneklik potansiyel enerjisinin bağlı olduğu değişkenleri ana	1	0	0	0
Katı maddedeki enerji iletim hızını etkileyen değişkenleri analiz eder.	1	0	0	0
Konum, alınan yol, yer değiştirme, hız ve hız kavramlarını birbirleri ile ilişkilendirir.	1	0	0	0
Elektrik enerjisi ve elektriksel güç kavramlarını ilişkilendirir.	1	0	0	0
Ses dalgaları ile ilgili temel kavramları örneklerle açıklar.	1	0	0	0
Kimya	0	0	0	0
Kimya Disiplinleri ve Kimyacıların Çalışma Alanları	1	0	0	0
Periyodik Özellikler	1	0	0	0
Güçlü Etkileşimler / Kovalent Bağ	1	0	0	0
Sıvılar	1	0	0	0
Çözeltilerde Derişim	1	0	0	0
Kimyasal Hesaplamalar / Miktar İçeren Problemler	1	0	0	0
Asitler ve Bazlar	1	0	0	0
Biyoloji	0	0	0	0
Karbohidratların genel özelliklerini ve çeşitlerini bilir.	1	0	0	0
Lizozomu ve görevlerini bilir.	1	0	0	0
Arkepleri tanıır ve genel özelliklerini açıklar.	1	0	0	0
Mitotik evreyi açıklar ve bu evrede gerçekleşen olayları bilir.	1	0	0	0
Kalıtımın genel esaslarını açıklar.	1	0	0	0
Güncel çevre sorunlarının sebeplerini ve olası sonuçlarını değerlendirir.	1	0	0	0

BİLGİ SARMAL TG TYT 2

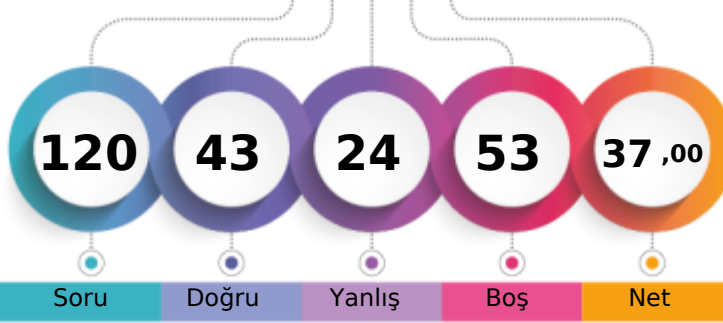

253,060 % 65,07

MANİSA / YUNUSEMRE
KEP AKADEMİME - 0
ARDA BELCİOĞLU

1. Öğrenci

Sizin yeriniz
(147616.)

Sonuncu Öğrenci

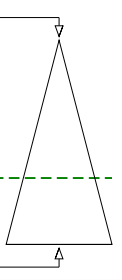

Soru Doğru Yanlış Boş Net

Şube Kurum İlçe İl Genel

Öğrenci Sıra No 35 386 490 1274 147616 % 65,07

Sınava Katılan Öğrenci Sayısı 64 533 674 2127 226853

	Soru	Doğru	Yanlış	Boş	Net	Başarı
TYT Türkçe	40	20	17	3	15,75	% 39
Cevap Anahtarı	A CDADACEBDECCBACDCCDDCCCEEDCCCEDEEEDBDDEAC					
Cevaplarınız	CDADACEda Cbc ebDDDeacEDaCCabccEDBDaaec					

	S	D	Y	B%
Türkçe	0	0	0	0
Metne Sözcük Yerleştirme	1	1	0	100
Sözcükte Anlam	1	1	0	100
Deyimler ve Atasözleri	1	1	0	100
Cümleyi Yorumlama ve Açıklama	2	2	0	100
Paragrafın Karşılık Olduğu Soruyu Belirleme	1	1	0	100
Parçadaki Cümlelerin İçerik ve Özellikleri	1	1	0	100
Virgül	1	0	1	0
Noktalama İşaretleri - Karma	1	0	1	0
Bitişik ve Ayrı Yazılan Kelimeler	1	0	0	0
Büyük Harflerin Yazılışı	1	1	0	100
Ad Soylu Sözcükler - Karma	1	0	1	0
Ekler ve Ek Çeşitleri	1	0	1	0
Sorularla Öğelerin Bulunması	1	0	0	0
Cümlelerin Öğeleri - Karma	1	0	0	0
Paragrafta Anlatım Akışını Bozan Cümle	1	0	1	0
Paragrafı İkiye Ayırma	1	0	1	0
Söz Öbeklerinde Anlam	1	1	0	100
Paragrafın Yorumlanması	1	1	0	100
Paragrafta Yardımcı Düşünceler	5	2	3	40
Paragrafa Özgü Soru Kökü	4	2	2	50
Düşünceyi Geliştirme Yolları	1	1	0	100
Paragrafta Boş Bırakılan Yerleri Tamamlama	4	1	3	25
Paragrafta Ana Düşünce (Ana Fikir)	1	1	0	100
Bir Paragrafa Bağlı Çoklu Sorular	6	3	3	50

	Soru	Doğru	Yanlış	Boş	Net	Başarı
Tarih-1	5	3	2	0	2,50	% 50
Coğrafya-1	5	2	3	0	1,25	% 25
Felsefe	5	5	0	0	5,00	% 100
Din Küll. ve Ahl. Bil.	5	4	1	0	3,75	% 75
Felsefe (Seçmeli)	5	0	0	5	0,00	% 0
TYT Sosyal	20	14	6	0	12,50	% 63
Cevap Anahtarı	A DBECADEBECABAEECCBEDCAEBADE					
Cevaplarınız	DBaDAcBaaABAEECCBEBCA					

	S	D	Y	B%
Tarih-1	0	0	0	0
İslamiyet öncesi dönemde Türklerin yaşadığı coğrafyalar ile hayat tarzları arasındaki ilişkiyi analiz eder.	1	1	0	100
Karahanlı ve Gazneli örneklerinden hareketle İslamiyet'in kabulünün Türk devlet yapısında ve toplumsal hayatta meyri	1	1	0	100
Avrupa'daki gelişmelere bağlı olarak Osmanlı idari, askerî ve ekonomik yapısında meydana gelen değişimleri analiz eder	1	0	1	0
I. Dünya Savaşı'nın sonuçlarını Osmanlı Devleti ve Batılı devletler açısından değerlendirir.	1	0	1	0
Eğitim ve kültür alanındaki yapılan inkılapları ve gelişmeleri kavrar.	1	1	0	100
Coğrafya-1	0	0	0	0
Coğrafyanın konularını ve bölümlenmesini açıklar.	1	0	1	0
Türkiye'de görülen iklim tiplerinin özellikleri hakkında çıkarımlarda bulunur.	1	1	0	100
Ekonomik faaliyetleri temel özelliklerine göre ayırır eder.	1	0	1	0
Dünyadaki farklı bölge örneklerini, özellikleri ve bölge belirlemede kullanılan kriterler açısından değerlendirir.	1	0	1	0
Afetlerin dağılışı ile etkilerini ilişkilendirir.	1	1	0	100
Felsefe	0	0	0	0
Bilgi Felsefesi	1	1	0	100
Siyaset Felsefesi	1	1	0	100
Felsefenin İnsan ve Toplum Hayatındaki Rolü	1	1	0	100
Düşünme ve Akıl Yürütmenin Temel Kavramları	1	1	0	100
Bilim Felsefesi	1	1	0	100
Din Küll. ve Ahl. Bil.	0	0	0	0
Hız. Muhammed'in Örneği	1	1	0	100
Bilgi ve İnanç	1	1	0	100
İsim ve sıfatlarının yansımalarıyla Allah'ın tanır.	1	0	1	0

	Soru	Doğru	Yanlış	Boş	Net	Başarı
Matematik-1	30	9	1	20	8,75	% 29
Geometri	10	0	0	10	0,00	% 0
TYT Matematik	40	9	1	30	8,75	% 22
Cevap Anahtarı	A BEBCEBCEDECEBBAEDDCCBCEAEEDBCABDADDEDAC					
Cevaplarınız	BE CDE B b DD C					

	S	D	Y	B%
Matematik-1	0	0	0	0
Rasyonel Sayılar	1	1	0	100
Ondalık Sayılar	1	1	0	100
Üslü İfadeler	1	0	0	0
Kökü İfadeler	1	0	0	0
Dört İşlem Yeteneği	1	0	0	0
Birinci Dereceden Bir Bilinmeyenli Denklemler	1	0	0	0
Tek ve Çift Sayılar	1	1	0	100
MUTLAK DEĞER	1	1	0	100
Aralık Kavramı ve Basit Eşitsizlikler	1	1	0	100
Küme Kavramı ve Kümelerde İşlemler	1	0	0	0
MANTIK	1	0	0	0
Fonksiyon Grafikleri	1	0	0	0
Sayı Basamakları	1	1	0	100
Bölme Kuralları	1	0	0	0
Asal Sayılar ve Aralarında Asal Sayılar	1	0	1	0
Merkezî Eğilim ve Yayılım Ölçüleri	1	0	0	0
Sayı Problemleri	3	2	0	67
Yüzde, Kar-Zarar Problemleri	2	0	0	0
Yaş Problemleri	1	1	0	100
Rutin Olmayan Problemler	3	0	0	0

	Soru	Doğru	Yanlış	Boş	Net	Başarı
TYT Fen	20	0	0	20	0,00	% 0
Cevap Anahtarı	A CDEBDADBDCEDDACEEDAB					
Cevaplarınız						

	S	D	Y	B%
Fizik	0	0	0	0
Fiziksel Niceliklerin Sınıflandırılması	1	0	0	0
Basınç ve basınç kuvveti kavramlarının katı, durgun sıvı ve gazlarda bağlı olduğu değişkenleri açıklar.	1	0	0	0
Öteleme kinetik enerjisi, yer çekimi potansiyel enerjisi ve esneklik potansiyel enerjisinin bağlı olduğu değişkenleri ana	1	0	0	0
Katı maddedeki enerji iletim hızını etkileyen değişkenleri analiz eder.	1	0	0	0
Konum, alınan yol, yer değiştirme, hız ve hız kavramlarını birbirleri ile ilişkilendirir.	1	0	0	0
Elektrik enerjisi ve elektriksel güç kavramlarını ilişkilendirir.	1	0	0	0
Ses dalgaları ile ilgili temel kavramları örneklerle açıklar.	1	0	0	0
Kimya	0	0	0	0
Kimya Disiplinleri ve Kimyacıların Çalışma Alanları	1	0	0	0
Periyodik Özellikler	1	0	0	0
Güçlü Etkileşimler / Kovalent Bağ	1	0	0	0
Sıvılar	1	0	0	0
Çözeltilerde Derişim	1	0	0	0
Kimyasal Hesaplamalar / Miktar İçeren Problemler	1	0	0	0
Asitler ve Bazlar	1	0	0	0
Biyoloji	0	0	0	0
Karbohidratların genel özelliklerini ve çeşitlerini bilir.	1	0	0	0
Lizozomu ve görevlerini bilir.	1	0	0	0
Arkeoloji tanır ve genel özelliklerini açıklar.	1	0	0	0
Mitotik evreyi açıklar ve bu evrede gerçekleşen olayları bilir.	1	0	0	0
Kalıtımın genel esaslarını açıklar.	1	0	0	0
Güncel çevre sorunlarının sebeplerini ve olası sonuçlarını değerlendirir.	1	0	0	0

BİLGİ SARMAL TG TYT 2

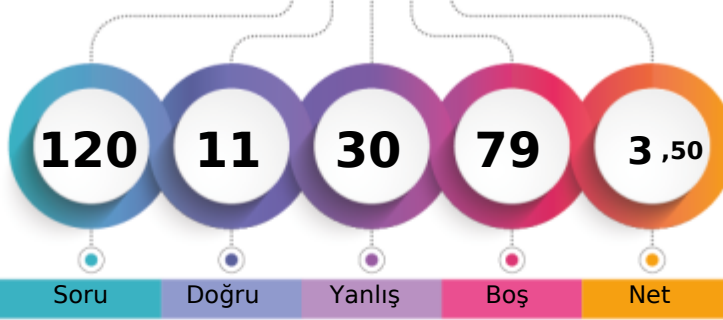

155,121 % 95,84

MANİSA / YUNUSEMRE
KEP AKADEMİME - 0
ARDA KELES

1. Öğrenci

Sizin yeriniz
(217427.)

Sonuncu Öğrenci

Genel

Öğrenci Sıra No	63	531	672	2027	217427	% 95,84
Sınava Katılan Öğrenci Sayısı	64	533	674	2127	226853	

	Soru	Doğru	Yanlış	Boş	Net	Başarı
TYT Türkçe	40	9	21	10	3,75	% 9
Cevap Anahtarı	A CDADACEBDECCBACDDCCEDCCCEDEEEDBDDEAC					
Cevaplarınız	CebeACa d cCeDD abebCEeacdacaebAd					

	S	D	Y	B%
Türkçe	0	0	0	0
Metne Sözcük Yerleştirme	1	1	0	100
Sözcükte Anlam	1	0	1	0
Deyimler ve Atasözleri	1	0	1	0
Cümleyi Yorumlama ve Açıklama	2	1	1	50
Paragrafın Karşılık Olduğu Soruyu Belirleme	1	1	0	100
Parçadaki Cümlelerin İçerik ve Özellikleri	1	0	1	0
Virgül	1	0	0	0
Noktalama İşaretleri - Karma	1	0	0	0
Bitişik ve Ayrı Yazılan Kelimeler	1	0	1	0
Büyük Harflerin Yazılışı	1	0	0	0
Ad Sözcükler - Karma	1	0	0	0
Ekler ve Ek Çeşitleri	1	0	0	0
Sorularla Öğelerin Bulunması	1	0	0	0
Cümlelerin Öğeleri - Karma	1	0	0	0
Paragrafta Anlatım Akışını Bozan Cümle	1	0	1	0
Paragrafı İkiye Ayırma	1	1	0	100
Söz Öbeklerinde Anlam	1	0	1	0
Paragrafın Yorumlanması	1	1	0	100
Paragrafta Yardımcı Düşünceler	5	1	2	20
Paragrafa Özgü Soru Kökü	4	0	3	0
Düşünceyi Geliştirme Yolları	1	0	1	0
Paragrafta Boş Bırakılan Yerleri Tamamlama	4	2	2	50
Paragrafta Ana Düşünce (Ana Fikir)	1	0	1	0
Bir Paragrafa Bağlı Çoklu Sorular	6	1	5	17

	Soru	Doğru	Yanlış	Boş	Net	Başarı
Tarih-1	5	1	3	1	0,25	% 5
Coğrafya-1	5	1	4	0	0,00	% 0
Felsefe	5	0	1	4	-0,25	% 0
Din Küll. ve Ahl. Bil.	5	0	0	5	0,00	% 0
Felsefe (Seçmeli)	5	0	0	5	0,00	% 0
TYT Sosyal	20	2	8	10	0,00	% 0
Cevap Anahtarı	A DBECADBECEBACAECCBEDCAEBADE					
Cevaplarınız	adeAeaeAe					

	S	D	Y	B%
Tarih-1	0	0	0	0
İslamiyet öncesi dönemde Türklerin yaşadığı coğrafyaları ile hayat tarzları arasındaki ilişkiyi analiz eder.	1	0	0	0
Karahanlı ve Gazneli örneklerinden hareketle İslamiyet'in kabulünün Türk devlet yapısında ve toplumsal hayatta meyri	1	0	1	0
Avrupa'daki gelişmelere bağlı olarak Osmanlı idari, askerî ve ekonomik yapısında meydana gelen değişimleri analiz eder	1	0	1	0
I. Dünya Savaşı'nın sonuçlarını Osmanlı Devleti ve Batılı devletler açısından değerlendirir.	1	0	1	0
Eğitim ve kültür alanındaki yapılan inkılapları ve gelişmeleri kavrar.	1	1	0	100
Coğrafya-1	0	0	0	0
Coğrafyanın konularını ve bölümlenmesini açıklar.	1	0	1	0
Türkiye'de görülen iklim tiplerinin özellikleri hakkında çıkarımlarda bulunur.	1	0	1	0
Ekonomik faaliyetleri temel özelliklerine göre ayırır eder.	1	0	1	0
Dünyadaki farklı bölge örneklerini, özellikleri ve bölge belirlemede kullanılan kriterler açısından değerlendirir.	1	0	1	0
Afetlerin dağılışı ile etkilerini ilişkilendirir.	1	1	0	100
Felsefe	0	0	0	0
Bilgi Felsefesi	1	0	1	0
Siyaset Felsefesi	1	0	0	0
Felsefenin İnsan ve Toplum Hayatındaki Rolü	1	0	0	0
Düşünme ve Akıl Yürütmenin Temel Kavramları	1	0	0	0
Bilim Felsefesi	1	0	0	0
Din Küll. ve Ahl. Bil.	0	0	0	0
Hz. Muhammed'in Örneği	1	0	0	0
Bilgi ve İnanç	1	0	0	0
İsim ve sıfatlarının yansımalarıyla Allah'ı tanıır.	1	0	0	0

	Soru	Doğru	Yanlış	Boş	Net	Başarı
Matematik-1	30	0	0	30	0,00	% 0
Geometri	10	0	1	9	-0,25	% 0
TYT Matematik	40	0	1	39	-0,25	% 0
Cevap Anahtarı	A BEBCEBCEDECEBBAEDDCCBCCEAEDBCABDADDEDAC					
Cevaplarınız	c					

	S	D	Y	B%
Matematik-1	0	0	0	0
Rasyonel Sayılar	1	0	0	0
Ondalık Sayılar	1	0	0	0
Üslü ifadeler	1	0	0	0
Kökü ifadeler	1	0	0	0
Dört İşlem Yeteneği	1	0	0	0
Birinci Dereceden Bir Bilinmeyenli Denklemler	1	0	0	0
Tek ve Çift Sayılar	1	0	0	0
MUTLAK DEĞER	1	0	0	0
Aralık Kavramı ve Basit Eşitsizlikler	1	0	0	0
Küme Kavramı ve Kümelerde İşlemler	1	0	0	0
MANTIK	1	0	0	0
Fonksiyon Grafikleri	1	0	0	0
Sayı Basamakları	1	0	0	0
Bölme Kuralları	1	0	0	0
Asal Sayılar ve Aralarında Asal Sayılar	1	0	0	0
Merkezi Eğilim ve Yayılım Ölçüleri	1	0	0	0
Sayı Problemleri	3	0	0	0
Yüzde, Kar-Zarar Problemleri	2	0	0	0
Yaş Problemleri	1	0	0	0
Rutin Olmayan Problemler	3	0	0	0

	Soru	Doğru	Yanlış	Boş	Net	Başarı
TYT Fen	20	0	0	20	0,00	% 0
Cevap Anahtarı	A CDEBDADBCEDDACEEDAB					
Cevaplarınız						

	S	D	Y	B%
Fizik	0	0	0	0
Fiziksel Niceliklerin Sınıflandırılması	1	0	0	0
Basınç ve basınç kuvveti kavramlarının katı, durgun sıvı ve gazlarda bağlı olduğu değişkenleri açıklar.	1	0	0	0
Katı maddedeki enerji iletim hızını etkileyen değişkenleri analiz eder.	1	0	0	0
Öteleme kinetik enerjisi, yer çekimi potansiyel enerjisi ve esneklik potansiyel enerjisinin bağlı olduğu değişkenleri ana	1	0	0	0
Katı maddedeki enerji iletim hızını etkileyen değişkenleri analiz eder.	1	0	0	0
Konum, alınan yol, yer değiştirme, hız ve hız kavramlarını birbirleri ile ilişkilendirir.	1	0	0	0
Elektrik enerjisi ve elektriksel güç kavramlarını ilişkilendirir.	1	0	0	0
Ses dalgaları ile ilgili temel kavramları örneklerle açıklar.	1	0	0	0
Kimya	0	0	0	0
Kimya Disiplinleri ve Kimyacıların Çalışma Alanları	1	0	0	0
Periyodik Özellikler	1	0	0	0
Güçlü Etkileşimler / Kovalent Bağ	1	0	0	0
Sıvılar	1	0	0	0
Çözeltilerde Derişim	1	0	0	0
Kimyasal Hesaplamalar / Miktar İçeren Problemler	1	0	0	0
Asitler ve Bazlar	1	0	0	0
Biyoloji	0	0	0	0
Karbohidratların genel özelliklerini ve çeşitlerini bilir.	1	0	0	0
Lizozomu ve görevlerini bilir.	1	0	0	0
Arkeleği tanıır ve genel özelliklerini açıklar.	1	0	0	0
Mitotik evreyi açıklar ve bu evrede gerçekleşen olayları bilir.	1	0	0	0
Kalıtımın genel esaslarını açıklar.	1	0	0	0
Güncel çevre sorunlarının sebeplerini ve olası sonuçlarını değerlendirir.	1	0	0	0

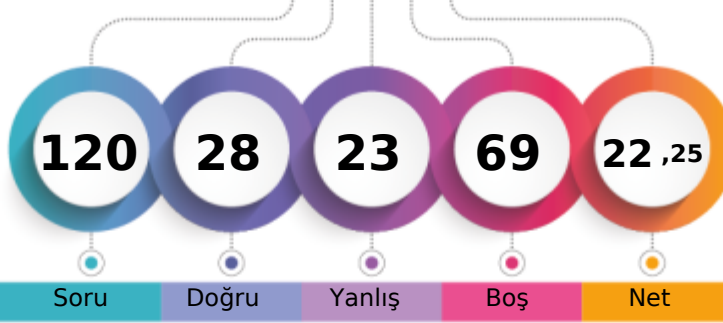

1. Öğrenci

Sizin yeriniz
(188695.)

Sonuncu Öğrenci

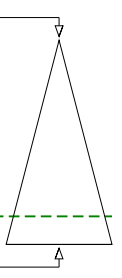

Soru Doğru Yanlış Boş Net

Şube Kurum İlçe İl Genel

Öğrenci Sıra No 57 491 620 1764 188695 % 83,18

Sınava Katılan Öğrenci Sayısı 64 533 674 2127 226853

	Soru	Doğru	Yanlış	Boş	Net	Başarı
TYT Türkçe	40	18	8	14	16,00	% 40
Cevap Anahtarı	B	ADACEBCDCCBACDCDDCCCEEDCCCEDEEEDBDDEACDE				
Cevaplarınız		ADACEB De Bb DCDDadEabaC ED aE				

	S	D	Y	B%
Türkçe	0	0	0	0
Metne Sözcük Yerleştirme	1	0	0	0
Sözcükte Anlam	1	1	0	100
Deyimler ve Atasözleri	1	1	0	100
Cümleyi Yorumlama ve Açıklama	2	2	0	100
Paragrafın Karşılık Olduğu Soruyu Belirleme	1	1	0	100
Parçadaki Cümlelerin İçerik ve Özellikleri	1	1	0	100
Virgül	1	1	0	100
Noktalama İşaretleri - Karma	1	0	1	0
Bitişik ve Ayrı Yazılan Kelimeler	1	1	0	100
Büyük Harflerin Yazılışı	1	0	1	0
Ad Soylu Sözcükler - Karma	1	0	0	0
Ekler ve Ek Çeşitleri	1	1	0	100
Sorularla Öğelerin Bulunması	1	0	1	0
Cümlelerin Öğeleri - Karma	1	0	0	0
Paragrafta Anlatım Akışını Bozan Cümle	1	1	0	100
Paragrafı İkiye Ayırma	1	1	0	100
Söz Öbeklerinde Anlam	1	1	0	100
Paragrafın Yorumlanması	1	1	0	100
Paragrafta Yardımcı Düşünceler	5	2	1	40
Paragrafa Özgü Soru Kökü	4	2	2	50
Düşünceyi Geliştirme Yolları	1	0	1	0
Paragrafta Boş Bırakılan Yerleri Tamamlama	4	1	1	25
Paragrafta Ana Düşünce (Ana Fikir)	1	0	0	0
Bir Paragrafa Bağlı Çoklu Sorular	6	0	0	0

	Soru	Doğru	Yanlış	Boş	Net	Başarı
Matematik-1	30	6	6	18	4,50	% 15
Geometri	10	0	0	10	0,00	% 0
TYT Matematik	40	6	6	28	4,50	% 11
Cevap Anahtarı	B	BCEBCDEBEBBEAEDDCCBCCEAEBCCEADDEDEDACBA				
Cevaplarınız		B CaE bB b D aC e b				

	S	D	Y	B%
Matematik-1	0	0	0	0
Rasyonel Sayılar	1	0	0	0
Ondalık Sayılar	1	1	0	100
Üslü İfadeler	1	1	0	100
Kökü İfadeler	1	0	0	0
Dört İşlem Yeteneği	1	0	0	0
Birinci Dereceden Bir Bilinmeyenli Denklemler	1	0	0	0
Tek ve Çift Sayılar	1	1	0	100
MUTLAK DEĞER	1	0	1	0
Aralık Kavramı ve Basit Eşitsizlikler	1	0	1	0
Küme Kavramı ve Kümelerde İşlemler	1	0	0	0
MANTIK	1	0	1	0
Fonksiyon Grafikleri	1	1	0	100
Sayı Basamakları	1	0	0	0
Bölme Kuralları	1	0	0	0
Asal Sayılar ve Aralarında Asal Sayılar	1	0	1	0
Merkezi Eğilim ve Yayılım Ölçüleri	1	0	0	0
Sayı Problemleri	3	1	0	33
Yüzde, Kar-Zarar Problemleri	2	0	0	0
Yaş Problemleri	1	0	1	0
Rutin Olmayan Problemler	3	1	1	33

	Soru	Doğru	Yanlış	Boş	Net	Başarı
Tarih-1	5	0	4	1	-1,00	% 0
Coğrafya-1	5	2	3	0	1,25	% 25
Felsefe	5	2	2	1	1,50	% 30
Din Küll. ve Ahl. Bil.	5	0	0	5	0,00	% 0
Felsefe (Seçmeli)	5	0	0	5	0,00	% 0
TYT Sosyal	20	4	9	7	1,75	% 9
Cevap Anahtarı	B	ECADBEACABECCABDCAEBADEBE				
Cevaplarınız		aa acaCAbcEbc e				

	S	D	Y	B%
Tarih-1	0	0	0	0
İslamiyet öncesi dönemde Türklerin yaşadığı coğrafyalar ile hayat tarzları arasındaki ilişkiyi analiz eder.	1	0	1	0
Karahanlı ve Gazneli örneklerinden hareketle İslamiyet'in kabulünün Türk devlet yapısında ve toplumsal hayatta meyri 1	0	1	0	0
Avrupa'daki gelişmelere bağlı olarak Osmanlı idari, askerî ve ekonomik yapısında meydana gelen değişimleri analiz eder 1	0	1	0	0
I. Dünya Savaşı'nın sonuçlarını Osmanlı Devleti ve Batılı devletler açısından değerlendirir.	1	0	1	0
Eğitim ve kültür alanındaki yapılan inkılapları ve gelişmeleri kavrar.	1	0	0	0
Coğrafya-1	0	0	0	0
Coğrafyanın konularını ve bölünmesini açıklar.	1	0	1	0
Türkiye'de görülen iklim tiplerinin özellikleri hakkında çıkarımlarda bulunur.	1	0	1	0
Ekonomik faaliyetleri temel özelliklerine göre ayırır eder.	1	0	1	0
Dünyadaki farklı bölge örneklerini, özellikleri ve bölge belirlemede kullanılan kriterler açısından değerlendirir.	1	1	0	100
Afetlerin dağılışı ile etkilerini ilişkilendirir.	1	1	0	100
Felsefe	0	0	0	0
Bilgi Felsefesi	1	0	1	0
Siyaset Felsefesi	1	0	0	0
Felsefenin İnsan ve Toplum Hayatındaki Rolü	1	1	0	100
Düşünme ve Akıl Yürütmenin Temel Kavramları	1	0	1	0
Bilim Felsefesi	1	1	0	100
Din Küll. ve Ahl. Bil.	0	0	0	0
Hz. Muhammed'in Örneği	1	0	0	0
Bilgi ve İnanç	1	0	0	0
İsim ve sıfatlarının yansımalarıyla Allah'ın tanır.	1	0	0	0

	Soru	Doğru	Yanlış	Boş	Net	Başarı
TYT Fen	20	0	0	20	0,00	% 0
Cevap Anahtarı	B	EBDADDCEDDABDEDEABEC				
Cevaplarınız						

	S	D	Y	B%
Fizik	0	0	0	0
Fiziksel Niceliklerin Sınıflandırılması	1	0	0	0
Basınç ve basınç kuvveti kavramlarının katı, durgun sıvı ve gazlarda bağlı olduğu değişkenleri açıklar.	1	0	0	0
Katı maddedeki enerji iletim hızını etkileyen değişkenleri analiz eder.	1	0	0	0
Öteleme kinetik enerjisi, yer çekimi potansiyel enerjisi ve esneklik potansiyel enerjisinin bağlı olduğu değişkenleri ana 1	0	0	0	0
Katı maddedeki enerji iletim hızını etkileyen değişkenleri analiz eder.	1	0	0	0
Konum, alınan yol, yer değiştirme, hız ve hız kavramlarını birbirleri ile ilişkilendirir.	1	0	0	0
Elektrik enerjisi ve elektriksel güç kavramlarını ilişkilendirir.	1	0	0	0
Ses dalgaları ile ilgili temel kavramları örneklerle açıklar.	1	0	0	0
Kimya	0	0	0	0
Kimya Disiplinleri ve Kimyacıların Çalışma Alanları	1	0	0	0
Periyodik Özellikler	1	0	0	0
Güçlü Etkileşimler / Kovalent Bağ	1	0	0	0
Sıvılar	1	0	0	0
Çözeltilerde Derişim	1	0	0	0
Kimyasal Hesaplamalar / Miktar İçeren Problemler	1	0	0	0
Asitler ve Bazlar	1	0	0	0
Biyoloji	0	0	0	0
Karbohidratların genel özelliklerini ve çeşitlerini bilir.	1	0	0	0
Lizozomu ve görevlerini bilir.	1	0	0	0
Arkeleleri tanıtır ve genel özelliklerini açıklar.	1	0	0	0
Mitotik evreyi açıklar ve bu evrede gerçekleşen olayları bilir.	1	0	0	0
Kalıtımın genel esaslarını açıklar.	1	0	0	0
Güncel çevre sorunlarının sebeplerini ve olası sonuçlarını değerlendirir.	1	0	0	0

BİLGİ SARMAL TG TYT 2

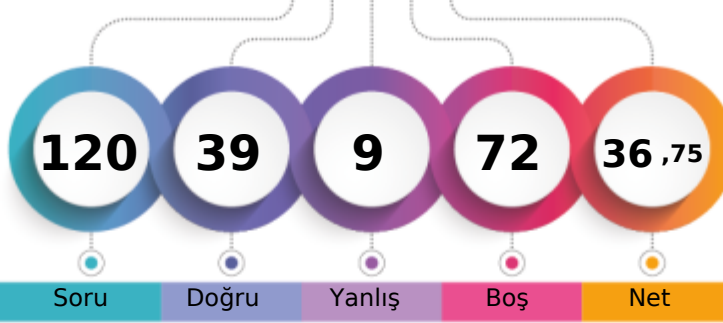

252,959 % 65,13

MANİSA / YUNUSEMRE
KEP AKADEMİME - 0
AYŞE AYDIN

1. Öğrenci

Sizin yeriniz
(147757.)

Sonuncu Öğrenci

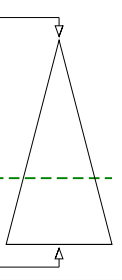

Soru

Doğru

Yanlış

Boş

Net

Şube

Kurum

İlçe

İl

Genel

Öğrenci Sıra No

36

387

491

1276

147757 % 65,13

Sınava Katılan Öğrenci Sayısı

64

533

674

2127

226853

		Soru	Doğru	Yanlış	Boş	Net	Başarı
TYT Türkçe		40	24	4	12	23,00	% 58
Cevap Anahtarı	A	CDADACEBDECCBACDCCDDCCCEEDCCCEDEEEDBDDEAC					
Cevaplarınız		CDA ACEdDae C DCC E CC E cEED DDEAC					

	S	D	Y	B	B%
Türkçe	0	0	0	0	0
Metne Sözcük Yerleştirme	1	1	0	100	
Sözcükte Anlam	1	1	0	100	
Deyimler ve Atasözleri	1	1	0	100	
Cümleyi Yorumlama ve Açıklama	2	1	0	50	
Paragrafın Karşılık Olduğu Soruyu Belirleme	1	1	0	100	
Parçadaki Cümlelerin İçerik ve Özellikleri	1	1	0	100	
Virgül	1	0	1	0	
Noktalama İşaretleri - Karma	1	1	0	100	
Bitişik ve Ayrı Yazılan Kelimeler	1	0	1	0	
Büyük Harflerin Yazılışı	1	0	1	0	
Ad Soylu Sözcükler - Karma	1	0	0	0	
Ekler ve Ek Çeşitleri	1	0	0	0	
Sorularla Öğelerin Bulunması	1	0	0	0	
Cümlelerin Öğeleri - Karma	1	0	0	0	
Paragrafta Anlatım Akışını Bozan Cümle	1	0	0	0	
Paragrafı İkiye Ayırma	1	1	0	100	
Söz Öbeklerinde Anlam	1	0	0	0	
Paragrafın Yorumlanması	1	1	0	100	
Paragrafta Yardımcı Düşünceler	5	4	0	80	
Paragrafa Özgü Soru Kökü	4	2	0	50	
Düşünceyi Geliştirme Yolları	1	1	0	100	
Paragrafta Boş Bırakılan Yerleri Tamamlama	4	2	1	50	
Paragrafta Ana Düşünce (Ana Fikir)	1	1	0	100	
Bir Paragrafa Bağlı Çoklu Sorular	6	5	0	83	

	Soru	Doğru	Yanlış	Boş	Net	Başarı
Tarih-1	5	2	1	2	1,75	% 35
Coğrafya-1	5	0	1	4	-0,25	% 0
Felsefe	5	2	1	2	1,75	% 35
Din Küll. ve Ahl. Bil.	5	2	0	3	2,00	% 40
Felsefe (Seçmeli)	5	0	0	5	0,00	% 0
TYT Sosyal	20	6	3	11	5,25	% 26
Cevap Anahtarı	A	DBECADEBECABAECCBEDCAEBADE				
Cevaplarınız		D eAc AE bBE				

	S	D	Y	B	B%
Tarih-1	0	0	0	0	0
İslamiyet öncesi dönemde Türklerin yaşadığı coğrafyaları ile hayat tarzları arasındaki ilişkiyi analiz eder.	1	1	0	100	
Karahanlı ve Gazneli örneklerinden hareketle İslamiyet'in kabulünün Türk devlet yapısında ve toplumsal hayatta meyri	1	0	0	0	
Avrupa'daki gelişmelerle ilgili olarak Osmanlı idari, askerî ve ekonomik yapısında meydana gelen gelişimleri analiz et	1	0	0	0	
I. Dünya Savaşı'nın sonuçlarını Osmanlı Devleti ve Batılı devletler açısından değerlendirir.	1	0	1	0	
Eğitim ve kültür alanındaki yapılan inkişaf ve gelişmeleri kavrar.	1	1	0	100	
Coğrafya-1	0	0	0	0	0
Coğrafyanın konularını ve bölünmesinin açıklar.	1	0	1	0	
Türkiye'de görülen iklim tiplerinin özellikleri hakkında çıkarımlarda bulunur.	1	0	0	0	
Ekonomik faaliyetleri temel özelliklerine göre ayırır eder.	1	0	0	0	
Dünyadaki farklı bölge örneklerini, özelliklerini ve bölge belirlemede kullanılan kriterler açısından değerlendirir.	1	0	0	0	
Afetlerin dağılışı ile etkilerini ilişkilendirir.	1	0	0	0	
Felsefe	0	0	0	0	0
Bilgi Felsefesi	1	0	0	0	
Siyaset Felsefesi	1	1	0	100	
Felsefenin İnsan ve Toplum Hayatındaki Rolü	1	1	0	100	
Düşünme ve Akıl Yürütmenin Temel Kavramları	1	0	0	0	
Bilim Felsefesi	1	0	1	0	
Din Küll. ve Ahl. Bil.	0	0	0	0	0
Hiz. Muhammed'in Örneği	1	1	0	100	
Bilgi ve İnanç	1	1	0	100	
İsim ve sıfatlarının yansımalarıyla Allah'ı tanıır.	1	0	0	0	

		Soru	Doğru	Yanlış	Boş	Net	Başarı
Matematik-1		30	5	1	24	4,75	% 16
Geometri		10	0	0	10	0,00	% 0
TYT Matematik		40	5	1	34	4,75	% 12
Cevap Anahtarı	A	BEBCEBCDECEBBAEDDCCBCCEAEDBCABDADDEDAC					
Cevaplarınız		E C E b C D					

	S	D	Y	B	B%
Matematik-1	0	0	0	0	0
Rasyonel Sayılar	1	0	0	0	
Ondalık Sayılar	1	1	0	100	
Üslü ifadeler	1	0	0	0	
Kökü ifadeler	1	0	0	0	
Dört İşlem Yeteneği	1	0	0	0	
Birinci Dereceden Bir Bilinmeyenli Denklemler	1	0	0	0	
Tek ve Çift Sayılar	1	1	0	100	
MUTLAK DEĞER	1	0	0	0	
Aralık Kavramı ve Basit Eşitsizlikler	1	1	0	100	
Küme Kavramı ve Kümelere İşlemler	1	0	0	0	
MANTIK	1	0	0	0	
Fonksiyon Grafikleri	1	0	0	0	
Sayı Basamakları	1	0	0	0	
Bölme Kuralları	1	0	0	0	
Asal Sayılar ve Aralarında Asal Sayılar	1	0	1	0	
Merkezî Eğilim ve Yayılım Ölçüleri	1	0	0	0	
Sayı Problemleri	3	0	0	0	
Yüzde, Kar-Zarar Problemleri	2	0	0	0	
Yaş Problemleri	1	1	0	100	
Rutin Olmayan Problemler	3	1	0	33	

	Soru	Doğru	Yanlış	Boş	Net	Başarı
Fizik	7	2	1	4	1,75	% 25
Kimya	7	1	0	6	1,00	% 14
Biyoloji	6	1	0	5	1,00	% 17
TYT Fen	20	4	1	15	3,75	% 19
Cevap Anahtarı	A	CDEBDADBDCEDDACEEDAB				
Cevaplarınız		bB DB B				

	S	D	Y	B	B%
Fizik	0	0	0	0	0
Fiziksel Niceliklerin Sınıflandırılması	1	0	0	0	
Basınç ve basınç kuvveti kavramlarının katı, durgun sıvı ve gazlarda bağlı olduğu değişkenleri açıklar.	1	0	0	0	
Öteleme kinetik enerjisi, yer çekimi potansiyel enerjisi ve esneklik potansiyel enerjisinin bağlı olduğu değişkenleri ana	1	0	1	0	
Katı maddedeki enerji iletim hızını etkileyen değişkenleri analiz eder.	1	0	0	100	
Konum, alınan yol, yer değiştirme, hız ve hız kavramlarını birbirleri ile ilişkilendirir.	1	1	0	0	
Elektrik enerjisi ve elektriksel güç kavramlarını ilişkilendirir.	1	0	0	0	
Ses dalgaları ile ilgili temel kavramları örneklerle açıklar.	1	1	0	100	
Kimya	0	0	0	0	0
Kimya Disiplinleri ve Kimyacıların Çalışma Alanları	1	1	0	100	
Periyodik Özellikler	1	0	0	0	
Güçlü Etkileşimler / Kovalent Bağ	1	0	0	0	
Sıvılar	1	0	0	0	
Çözeltilerde Derişim	1	0	0	0	
Kimyasal Hesaplamalar / Miktar İçeren Problemler	1	0	0	0	
Asitler ve Bazlar	1	0	0	0	
Biyoloji	0	0	0	0	0
Karbohidratların genel özelliklerini ve çeşitlerini bilir.	1	0	0	0	
Lizozomu ve görevlerini bilir.	1	0	0	0	
Arkeleri tanıır ve genel özelliklerini açıklar.	1	0	0	0	
Mitotik evreyi açıklar ve bu evrede gerçekleşen olayları bilir.	1	0	0	0	
Kalıtımın genel esaslarını açıklar.	1	0	0	0	
Güncel çevre sorunlarının sebeplerini ve olası sonuçlarını değerlendirir.	1	1	0	100	

BİLGİ SARMAL TG TYT 2



275,499 % 54,13

MANİSA / YUNUSEMRE
KEP AKADEMİ

ME - 0
AYŞE NAZLI BALA

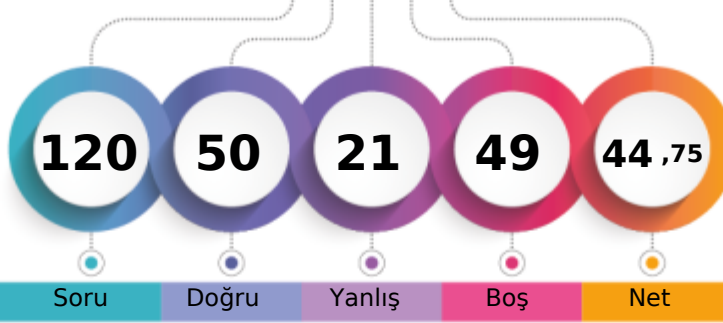

1. Öğrenci

Sizin yeriniz
(122796.)

Sonuncu Öğrenci

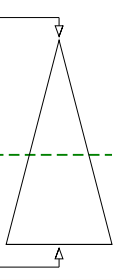

Soru Doğru Yanlış Boş Net

Şube Kurum İlçe İl Genel

Öğrenci Sıra No 19 311 402 977 122796 % 54,13

Sınava Katılan Öğrenci Sayısı 64 533 674 2127 226853

		Soru	Doğru	Yanlış	Boş	Net	Başarı	
TYT Türkçe		40	29	10	1	26,50	% 66	
Cevap Anahtarı	B	ADACEBCDCCBACDCDDCCCEEDCCCEDEEEDBDDEACDE						
Cevaplarınız		ADACEdbDea ACDCCDDCdcaDCCCEDEEEDBDDeEeCDE						

	S	D	Y	B%
Türkçe	0	0	0	0
Metne Sözcük Yerleştirme	1	0	1	0
Sözcükte Anlam	1	1	0	100
Deyimler ve Atasözleri	1	1	0	100
Cümleyi Yorumlama ve Açıklama	2	2	0	100
Paragrafın Karşılık Olduğu Soruyu Belirleme	1	1	0	100
Parçadaki Cümlelerin İçerik ve Özellikleri	1	1	0	100
Virgül	1	0	1	0
Noktalama İşaretleri - Karma	1	1	0	100
Bitişik ve Ayrı Yazılan Kelimeler	1	1	0	100
Büyük Harflerin Yazılışı	1	0	1	0
Ad Soylu Sözcükler - Karma	1	0	1	0
Ekler ve Ek Çeşitleri	1	0	0	0
Sorularla Öğelerin Bulunması	1	1	0	100
Cümlelerin Öğeleri - Karma	1	1	0	100
Paragrafta Anlatım Akışını Bozan Cümle	1	1	0	100
Paragrafı İkiye Ayırma	1	1	0	100
Söz Öbeklerinde Anlam	1	0	1	0
Paragrafın Yorumlanması	1	1	0	100
Paragrafta Yardımcı Düşünceler	5	4	1	80
Paragrafa Özgü Soru Kökü	4	3	1	75
Düşünceyi Geliştirme Yolları	1	0	1	0
Paragrafta Boş Bırakılan Yerleri Tamamlama	4	4	0	100
Paragrafta Ana Düşünce (Ana Fikir)	1	1	0	100
Bir Paragrafa Bağlı Çoklu Sorular	6	4	2	67

		Soru	Doğru	Yanlış	Boş	Net	Başarı	
Matematik-1		30	11	3	16	10,25	% 34	
Geometri		10	0	0	10	0,00	% 0	
TYT Matematik		40	11	3	26	10,25	% 26	
Cevap Anahtarı	B	BCEBCDEBEBBBAEDDCCBCCEAEDEBCECDADDEDACBA						
Cevaplarınız		BC CeEB BB AbD CCa						

	S	D	Y	B%
Matematik-1	0	0	0	0
Rasyonel Sayılar	1	1	0	100
Ondalık Sayılar	1	1	0	100
Üslü İfadeler	1	1	0	100
Kökü İfadeler	1	1	0	100
Dört İşlem Yeteneği	1	0	0	0
Birinci Dereceden Bir Bilinmeyenli Denklemler	1	0	0	0
Tek ve Çift Sayılar	1	1	0	100
MUTLAK DEĞER	1	0	1	0
Aralık Kavramı ve Basit Eşitsizlikler	1	0	0	0
Küme Kavramı ve Kümelerde İşlemler	1	0	0	0
MANTIK	1	0	0	0
Fonksiyon Grafikleri	1	1	0	100
Sayı Basamakları	1	1	0	100
Bölme Kuralları	1	0	0	0
Asal Sayılar ve Aralarında Asal Sayılar	1	1	0	100
Merkezi Eğilim ve Yayılım Ölçüleri	1	0	1	0
Sayı Problemleri	3	1	0	33
Yüzde, Kar-Zarar Problemleri	2	0	0	0
Yaş Problemleri	1	1	0	100
Rutin Olmayan Problemler	3	1	1	33

		Soru	Doğru	Yanlış	Boş	Net	Başarı	
Tarih-1		5	3	1	1	2,75	% 55	
Coğrafya-1		5	0	5	0	-1,25	% 0	
Felsefe		5	4	1	0	3,75	% 75	
Din Kült. ve Ahl. Bil.		5	3	1	1	2,75	% 55	
Felsefe (Seçmeli)		5	0	0	5	0,00	% 0	
TYT Sosyal		20	10	8	2	8,00	% 40	
Cevap Anahtarı	B	ECADBEACADBECCABDCAEBADEBE						
Cevaplarınız		CdDBdaccceCEeAB CdEB						

	S	D	Y	B%
Tarih-1	0	0	0	0
İslamiyet öncesi dönemde Türklerin yaşadığı coğrafyalar ile hayat tarzları arasındaki ilişkiyi analiz eder.	1	1	0	100
Karahanlı ve Gazneli örneklerinden hareketle İslamiyet'in kabulünün Türk devlet yapısında ve toplumsal hayatta meyri	1	1	0	100
Avrupa'daki gelişmelere bağlı olarak Osmanlı idari, askerî ve ekonomik yapısında meydana gelen değişimleri analiz eder	1	0	0	0
1. Dünya Savaşı'nın sonuçlarını Osmanlı Devleti ve Batılı devletler açısından değerlendirir.	1	1	0	100
Eğitim ve kültür alanındaki yapılan inkılapları ve gelişmeleri kavrar.	1	0	1	0
Coğrafya-1	0	0	0	0
Coğrafyanın konularını ve bölünmesini açıklar.	1	0	1	0
Türkiye'de görülen iklim tiplerinin özellikleri hakkında çıkarımlarda bulunur.	1	0	1	0
Ekonomik faaliyetleri temel özelliklerine göre ayırır eder.	1	0	1	0
Dünyadaki farklı bölge örneklerini, özellikleri ve bölge belirlemede kullanılan kriterler açısından değerlendirir.	1	0	1	0
Afetlerin dağılışı ile etkilerini ilişkilendirir.	1	0	1	0
Felsefe	0	0	0	0
Bilgi Felsefesi	1	1	0	100
Siyaset Felsefesi	1	1	0	100
Felsefenin İnsan ve Toplum Hayatındaki Rolü	1	1	0	100
Düşünme ve Akıl Yürütmenin Temel Kavramları	1	1	0	100
Bilim Felsefesi	1	0	1	0
Din Kült. ve Ahl. Bil.	0	0	0	0
Hz. Muhammed'in Örneği	1	1	0	100
Bilgi ve İnanç	1	1	0	100
İsim ve sıfatlarının yansımalarıyla Allah'ın tanır.	1	0	0	0

		Soru	Doğru	Yanlış	Boş	Net	Başarı	
TYT Fen		20	0	0	20	0,00	% 0	
Cevap Anahtarı	B	EBDADDCEDDABDEDEABEC						
Cevaplarınız								

	S	D	Y	B%
Fizik	0	0	0	0
Fiziksel Niceliklerin Sınıflandırılması	1	0	0	0
Basınç ve basınç kuvveti kavramlarının katı, durgun sıvı ve gazlarda bağlı olduğu değişkenleri açıklar.	1	0	0	0
Katı maddedeki enerji iletim hızını etkileyen değişkenleri analiz eder.	1	0	0	0
Öteleme kinetik enerjisi, yer çekimi potansiyel enerjisi ve esneklik potansiyel enerjisinin bağlı olduğu değişkenleri ana	1	0	0	0
Katı maddedeki enerji iletim hızını etkileyen değişkenleri analiz eder.	1	0	0	0
Konum, alınan yol, yer değiştirme, hız ve hız kavramlarını birbirleri ile ilişkilendirir.	1	0	0	0
Elektrik enerjisi ve elektriksel güç kavramlarını ilişkilendirir.	1	0	0	0
Ses dalgaları ile ilgili temel kavramları örneklerle açıklar.	1	0	0	0
Kimya	0	0	0	0
Kimya Disiplinleri ve Kimyacıların Çalışma Alanları	1	0	0	0
Periyodik Özellikler	1	0	0	0
Güçlü Etkileşimler / Kovalent Bağ	1	0	0	0
Sıvılar	1	0	0	0
Çözeltilerde Derişim	1	0	0	0
Kimyasal Hesaplamalar / Miktar İçeren Problemler	1	0	0	0
Asitler ve Bazlar	1	0	0	0
Biyoloji	0	0	0	0
Karbohidratların genel özelliklerini ve çeşitlerini bilir.	1	0	0	0
Lizozomu ve görevlerini bilir.	1	0	0	0
Arkeleleri tanıtır ve genel özelliklerini açıklar.	1	0	0	0
Mitotik evreyi açıklar ve bu evrede gerçekleşen olayları bilir.	1	0	0	0
Kalıtımın genel esaslarını açıklar.	1	0	0	0
Güncel çevre sorunlarının sebeplerini ve olası sonuçlarını değerlendirir.	1	0	0	0

BİLGİ SARMAL TG TYT 2

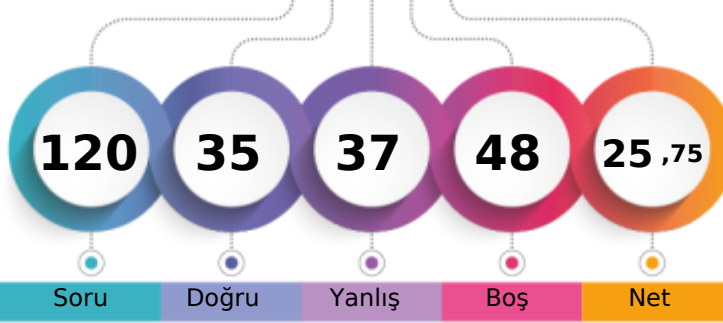

221,688 % 78,80

MANİSA / YUNUSEMRE
KEP AKADEMİME - 0
BEDRİYEASLAN

1. Öğrenci

Sizin yeriniz
(178760.)

Sonuncu Öğrenci

Soru Doğru Yanlış Boş Net

Şube Kurum İlçe İl Genel

Öğrenci Sıra No 52 469 591 1645 178760 % 78,80

Sınava Katılan Öğrenci Sayısı 64 533 674 2127 226853

	Soru	Doğru	Yanlış	Boş	Net	Başarı
TYT Türkçe	40	13	27	0	6,25	% 16
Cevap Anahtarı	B ADACEBCDCCBACDDCCCEEDCCCEDEEEDBDDEACDE					
Cevaplarınız	cadCEdeeCbacdDabDebCcdCCedeEEdBDeceDa					

	S	D	Y	B%
Türkçe	0	0	0	0
Metne Sözcük Yerleştirme	1	0	1	0
Sözcükte Anlam	1	0	1	0
Deyimler ve Atasözleri	1	0	1	0
Cümleyi Yorumlama ve Açıklama	2	1	1	50
Paragrafın Karşılık Olduğu Soruyu Belirleme	1	0	1	0
Parçadaki Cümlelerin İçerik ve Özellikleri	1	1	0	100
Virgül	1	0	1	0
Noktalama İşaretleri - Karma	1	1	0	100
Bitişik ve Ayrı Yazılan Kelimeler	1	0	1	0
Büyük Harflerin Yazılışı	1	1	0	100
Ad Soylu Sözcükler - Karma	1	0	1	0
Ekler ve Ek Çeşitleri	1	0	1	0
Sorularla Öğelerin Bulunması	1	0	1	0
Cümlelerin Öğeleri - Karma	1	0	1	0
Paragrafta Anlatım Akışını Bozan Cümle	1	1	0	100
Paragrafı İkiye Ayırma	1	0	1	0
Söz Öbeklerinde Anlam	1	0	1	0
Paragrafın Yorumlanması	1	1	0	100
Paragrafta Yardımcı Düşünceler	5	1	4	20
Paragrafa Özgü Soru Kökü	4	2	2	50
Düşünceyi Geliştirme Yolları	1	0	1	0
Paragrafta Boş Bırakılan Yerleri Tamamlama	4	2	2	50
Paragrafta Ana Düşünce (Ana Fikir)	1	0	1	0
Bir Paragrafa Bağlı Çoklu Sorular	6	2	4	33

	Soru	Doğru	Yanlış	Boş	Net	Başarı
Tarih-1	5	5	0	0	5,00	% 100
Coğrafya-1	5	4	1	0	3,75	% 75
Felsefe	5	2	3	0	1,25	% 25
Din Küll. ve Ahl. Bil.	5	2	3	0	1,25	% 25
Felsefe (Seçmeli)	5	0	0	5	0,00	% 0
TYT Sosyal	20	13	7	0	11,25	% 56
Cevap Anahtarı	B ECADBEACADBECCABDCAEBADEBE					
Cevaplarınız	ECADBEACADaECabedDdAca					

	S	D	Y	B%
Tarih-1	0	0	0	0
İslamiyet öncesi dönemde Türklerin yaşadığı coğrafyalar ile hayat tarzları arasındaki ilişkiyi analiz eder.	1	1	0	100
Karahanlı ve Gazneli örneklerinden hareketle İslamiyet'in kabulünün Türk devlet yapısında ve toplumsal hayatta meydana	1	1	0	100
Avrupa'daki gelişmelerle ilgili olarak Osmanlı idari, askerî ve ekonomik yapısında meydana gelen gelişimleri analiz et	1	1	0	100
1. Dünya Savaşı'nın sonuçlarını Osmanlı Devleti ve Batılı devletler açısından değerlendirir.	1	1	0	100
Eğitim ve kültür alanındaki yapılan inkişaf ve gelişmeleri kavrar.	1	1	0	100
Coğrafya-1	0	0	0	0
Coğrafyanın konularını ve bölümlenmesini açıklar.	1	1	0	100
Türkiye'de görülen iklim tiplerinin özellikleri hakkında çıkarımlarda bulunur.	1	0	1	0
Ekonomik faaliyetleri temel özelliklerine göre ayırır eder.	1	1	0	100
Dünyadaki farklı bölge örneklerini, özellikleri ve bölge belirlemede kullanılan kriterler açısından değerlendirir.	1	1	0	100
Afetlerin dağılışı ile etkilerini ilişkilendirir.	1	1	0	100
Felsefe	0	0	0	0
Bilgi Felsefesi	1	0	1	0
Siyaset Felsefesi	1	0	1	0
Felsefenin İnsan ve Toplum Hayatındaki Rolü	1	1	0	100
Düşünme ve Akıl Yürütmenin Temel Kavramları	1	1	0	100
Bilim Felsefesi	1	0	1	0
Din Küll. ve Ahl. Bil.	0	0	0	0
Hz. Muhammed'in Örnekliliği	1	0	1	0
Bilgi ve İnanç	1	0	1	0
İsim ve sıfatlarının yansımalarıyla Allah'ı tanıır.	1	1	0	100

	Soru	Doğru	Yanlış	Boş	Net	Başarı
Matematik-1	30	2	0	28	2,00	% 7
Geometri	10	0	0	10	0,00	% 0
TYT Matematik	40	2	0	38	2,00	% 5
Cevap Anahtarı	B BCEBCDEBEBBEAEDDCCBCCEAEDEBCECDADDEDACBA					
Cevaplarınız	E E					

	S	D	Y	B%
Matematik-1	0	0	0	0
Rasyonel Sayılar	1	0	0	0
Ondalık Sayılar	1	0	0	0
Üslü İfadeler	1	0	0	0
Kökü İfadeler	1	0	0	0
Dört İşlem Yeteneği	1	1	0	100
Birinci Dereceden Bir Bilinmeyenli Denklemler	1	0	0	0
Tek ve Çift Sayılar	1	0	0	0
MUTLAK DEĞER	1	0	0	0
Aralık Kavramı ve Basit Eşitsizlikler	1	0	0	0
Küme Kavramı ve Kümelerde İşlemler	1	0	0	0
MANTIK	1	1	0	100
Fonksiyon Grafikleri	1	0	0	0
Sayı Basamakları	1	0	0	0
Bölme Kuralları	1	0	0	0
Asal Sayılar ve Aralarında Asal Sayılar	1	0	0	0
Merkezî Eğilim ve Yayılım Ölçüleri	1	0	0	0
Sayı Problemleri	3	0	0	0
Yüzde, Kar-Zarar Problemleri	2	0	0	0
Yaş Problemleri	1	0	0	0
Rutin Olmayan Problemler	3	0	0	0

	Soru	Doğru	Yanlış	Boş	Net	Başarı
Fizik	7	5	0	2	5,00	% 71
Kimya	7	2	2	3	1,50	% 21
Biyoloji	6	0	1	5	-0,25	% 0
TYT Fen	20	7	3	10	6,25	% 31
Cevap Anahtarı	B EBDADDDCCEDDABDEDEBEC					
Cevaplarınız	EBDDAD eE Dc a					

	S	D	Y	B%
Fizik	0	0	0	0
Fiziksel Niceliklerin Sınıflandırılması	1	0	0	0
Basınç ve basınç kuvveti kavramlarının katı, durgun sıvı ve gazlarda bağlı olduğu değişkenleri açıklar.	1	0	0	0
Öteleme kinetik enerjisi, yer çekimi potansiyel enerjisi ve esneklik potansiyel enerjisinin bağlı olduğu değişkenleri ana	1	1	0	100
Katı maddedeki enerji iletim hızını etkileyen değişkenleri analiz eder.	1	1	0	100
Konum, alınan yol, yer değiştirme, sürat ve hız kavramlarını birbirleri ile ilişkilendirir.	1	1	0	100
Elektrik enerjisi ve elektriksel güç kavramlarını ilişkilendirir.	1	1	0	100
Ses dalgaları ile ilgili temel kavramları örneklerle açıklar.	1	1	0	100
Kimya	0	0	0	0
Kimya Disiplinleri ve Kimyacıların Çalışma Alanları	1	0	0	0
Periyodik Özellikler	1	0	0	0
Güçlü Etkileşimler / Kovalent Bağ	1	0	1	0
Sıvılar	1	1	0	100
Çözeltilerde Derişim	1	0	0	0
Kimyasal Hesaplamalar / Miktar İçeren Problemler	1	1	0	100
Astirler ve Bazılar	1	0	1	0
Biyoloji	0	0	0	0
Karbohidratların genel özelliklerini ve çeşitlerini bilir.	1	0	0	0
Lizozomu ve görevlerini bilir.	1	0	0	0
Arkeleri tanıır ve genel özelliklerini açıklar.	1	0	0	0
Mitotik evreyi açıklar ve bu evrede gerçekleşen olayları bilir.	1	0	0	0
Kalıtımın genel esaslarını açıklar.	1	0	0	0
Güncel çevre sorunlarının sebeplerini ve olası sonuçlarını değerlendirir.	1	0	1	0

BİLGİ SARMAL TG TYT 2

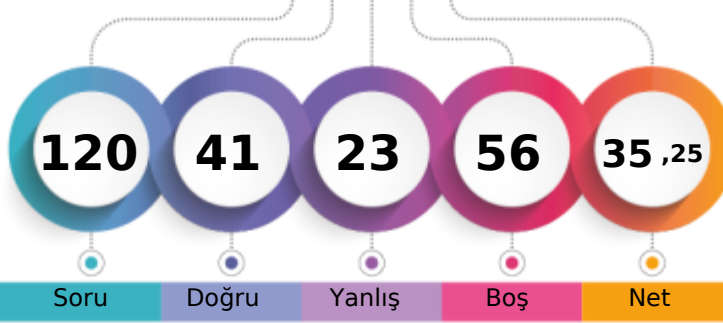

248,483 % 67,31

MANİSA / YUNUSEMRE
KEP AKADEMİME - 0
BERAT DEMİRCAN

1. Öğrenci

Sizin yeriniz
(152692.)

Sonuncu Öğrenci

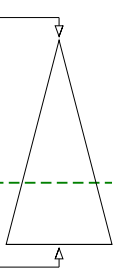

Soru Doğru Yanlış Boş Net

Şube Kurum İlçe İl Genel

Öğrenci Sıra No 38 407 511 1339 152692 % 67,31

Sınava Katılan Öğrenci Sayısı 64 533 674 2127 226853

		Soru	Doğru	Yanlış	Boş	Net	Başarı
TYT Türkçe		40	28	8	4	26,00	% 65
Cevap Anahtarı	B	ADACEBCDCBACDDCCCEEDCCCEDEEEDBDDEACDE					
Cevaplarınız		bdACEBCbe c DCDDCCCEcDaCCCEDEE DBDDEbCaE					

	S	D	Y	B	%
Türkçe	0	0	0	0	
Metne Sözcük Yerleştirme	1	1	0	100	
Sözcükte Anlam	1	0	1	0	
Deyimler ve Atasözleri	1	0	1	0	
Cümleyi Yorumlama ve Açıklama	2	2	0	100	
Paragrafın Karşılık Olduğu Soruyu Belirleme	1	1	0	100	
Parçadaki Cümlelerin İçerik ve Özellikleri	1	1	0	100	
Virgül	1	1	0	100	
Noktalama İşaretleri - Karma	1	0	1	0	
Bitişik ve Ayrı Yazılan Kelimeler	1	1	0	100	
Büyük Harflerin Yazılışı	1	0	1	0	
Ad Soylu Sözcükler - Karma	1	0	0	0	
Ekler ve Ek Çeşitleri	1	0	1	0	
Sorularla Öğelerin Bulunması	1	0	0	0	
Cümlelerin Öğeleri - Karma	1	0	0	0	
Paragrafta Anlatım Akışını Bozan Cümle	1	1	0	100	
Paragrafı İkiye Ayırma	1	1	0	100	
Söz Öbeklerinde Anlam	1	1	0	100	
Paragrafın Yorumlanması	1	1	0	100	
Paragrafta Yardımcı Düşünceler	5	4	0	80	
Paragrafa Özgü Soru Kökü	4	4	0	100	
Düşünceyi Geliştirme Yolları	1	0	1	0	
Paragrafta Boş Bırakılan Yerleri Tamamlama	4	3	1	75	
Paragrafta Ana Düşünce (Ana Fikir)	1	1	0	100	
Bir Paragrafa Bağlı Çoklu Sorular	6	5	1	83	

	Soru	Doğru	Yanlış	Boş	Net	Başarı
Tarih-1	5	2	3	0	1,25	% 25
Coğrafya-1	5	0	5	0	-1,25	% 0
Felsefe	5	4	0	1	4,00	% 80
Din Küll. ve Ahl. Bil.	5	3	0	2	3,00	% 60
Felsefe (Seçmeli)	5	0	0	5	0,00	% 0
TYT Sosyal	20	9	8	3	7,00	% 35
Cevap Anahtarı	B	ECADBEACADBECCABDCAEBADEBE				
Cevaplarınız		aCAeeadceECC B C EB				

	S	D	Y	B	%
Tarih-1	0	0	0	0	
İslamiyet öncesi dönemde Türklerin yaşadığı coğrafyaları ile hayat tarzları arasındaki ilişkiyi analiz eder.	1	0	1	0	
Karahanlı ve Gazneli örneklerinden hareketle İslamiyet'in kabulünün Türk devlet yapısında ve toplumsal hayatta meydana getirdiği değişimleri analiz eder.	1	0	1	0	
Avrupa'daki gelişmelerle ilgili olarak Osmanlı idari, askerî ve ekonomik yapısında meydana gelen gelişimleri analiz eder.	1	0	1	0	
I. Dünya Savaşı'nın sonuçlarını Osmanlı Devleti ve Batılı devletler açısından değerlendirir.	1	1	0	100	
Eğitim ve kültür alanındaki yapılan inkişaf ve gelişmeleri kavrar.	1	1	0	100	
Coğrafya-1	0	0	0	0	
Coğrafyanın konularını ve bölümlenmesini açıklar.	1	0	1	0	
Türkiye'de görülen iklim tiplerinin özellikleri hakkında çıkarımlarda bulunur.	1	0	1	0	
Ekonomik faaliyetleri temel özelliklerine göre ayırır.	1	0	1	0	
Dünyadaki farklı bölge örneklerini, özelliklerini ve bölge belirlemede kullanılan kriterler açısından değerlendirir.	1	0	1	0	
Afetlerin dağılışı ile etkilerini ilişkilendirir.	1	0	1	0	
Felsefe	0	0	0	0	
Bilgi Felsefesi	1	1	0	100	
Siyaset Felsefesi	1	0	0	0	
Felsefenin İnsan ve Toplum Hayatındaki Rolü	1	1	0	100	
Düşünme ve Akıl Yürütmenin Temel Kavramları	1	1	0	100	
Bilim Felsefesi	1	1	0	100	
Din Küll. ve Ahl. Bil.	0	0	0	0	
Hz. Muhammed'in Örnekliliği	1	1	0	100	
Bilgi ve İnanç	1	1	0	100	
İsim ve sıfatlarının yansımalarıyla Allah'ı tanıır.	1	0	0	0	

		Soru	Doğru	Yanlış	Boş	Net	Başarı
Matematik-1		30	0	4	26	-1,00	% 0
Geometri		10	0	1	9	-0,25	% 0
TYT Matematik		40	0	5	35	-1,25	% 0
Cevap Anahtarı	B	BCEBCDEBEBBEAEDDCCBCCEAEDBCECADDEDACBA					
Cevaplarınız		c ee c c					

	S	D	Y	B	%
Matematik-1	0	0	0	0	
Rasyonel Sayılar	1	0	0	0	
Ondalık Sayılar	1	0	0	0	
Üslü İfadeler	1	0	1	0	
Kökü İfadeler	1	0	0	0	
Dört İşlem Yeteneği	1	0	0	0	
Birinci Dereceden Bir Bilinmeyenli Denklemler	1	0	0	0	
Tek ve Çift Sayılar	1	0	1	0	
MUTLAK DEĞER	1	0	1	0	
Aralık Kavramı ve Basit Eşitsizlikler	1	0	1	0	
Küme Kavramı ve Kümelerde İşlemler	1	0	0	0	
MANTIK	1	0	0	0	
Fonksiyon Grafikleri	1	0	0	0	
Sayı Basamakları	1	0	0	0	
Bölme Kuralları	1	0	0	0	
Asal Sayılar ve Aralarında Asal Sayılar	1	0	0	0	
Merkezi Eğilim ve Yayılım Ölçüleri	1	0	0	0	
Sayı Problemleri	3	0	0	0	
Yüzde, Kar-Zarar Problemleri	2	0	0	0	
Yaş Problemleri	1	0	0	0	
Rutin Olmayan Problemler	3	0	0	0	

	Soru	Doğru	Yanlış	Boş	Net	Başarı
Fizik	7	3	1	3	2,75	% 39
Kimya	7	0	1	6	-0,25	% 0
Biyoloji	6	1	0	5	1,00	% 17
TYT Fen	20	4	2	14	3,50	% 18
Cevap Anahtarı	B	EBDADDCCEDDABDEDEBEC				
Cevaplarınız		EB D b c B				

	S	D	Y	B	%
Fizik	0	0	0	0	
Fiziksel Niceliklerin Sınıflandırılması	1	0	1	0	
Basınç ve basınç kuvveti kavramlarının katı, durgun sıvı ve gazlarda bağlı olduğu değişkenleri açıklar.	1	0	0	0	
Öteleme kinetik enerjisi, yer çekimi potansiyel enerjisi ve esneklik potansiyel enerjisinin bağlı olduğu değişkenleri ana	1	1	0	100	
Katı maddedeki enerji iletim hızını etkileyen değişkenleri analiz eder.	1	1	0	100	
Konum, alınan yol, yer değiştirme, hız ve hız kavramlarını birbirleri ile ilişkilendirir.	1	0	0	0	
Elektrik enerjisi ve elektriksel güç kavramlarını ilişkilendirir.	1	0	0	0	
Ses dalgaları ile ilgili temel kavramları örneklerle açıklar.	1	1	0	100	
Kimya	0	0	0	0	
Kimya Disiplinleri ve Kimyacıların Çalışma Alanları	1	0	1	0	
Periyodik Özellikler	1	0	0	0	
Güçlü Etkileşimler / Kovalent Bağ	1	0	0	0	
Sıvılar	1	0	0	0	
Çözeltilerde Derişim	1	0	0	0	
Kimyasal Hesaplamalar / Miktar İçeren Problemler	1	0	0	0	
Astirler ve Bazılar	1	0	0	0	
Biyoloji	0	0	0	0	
Karbohidratların genel özelliklerini ve çeşitlerini bilir.	1	0	0	0	
Lizozomu ve görevlerini bilir.	1	0	0	0	
Arkeleri tanıır ve genel özelliklerini açıklar.	1	0	0	0	
Mitotik evreyi açıklar ve bu evrede gerçekleşen olayları bilir.	1	0	0	0	
Kalıtımın genel esaslarını açıklar.	1	0	0	0	
Güncel çevre sorunlarının sebeplerini ve olası sonuçlarını değerlendirir.	1	1	0	100	

BİLGİ SARMAL TG TYT 2

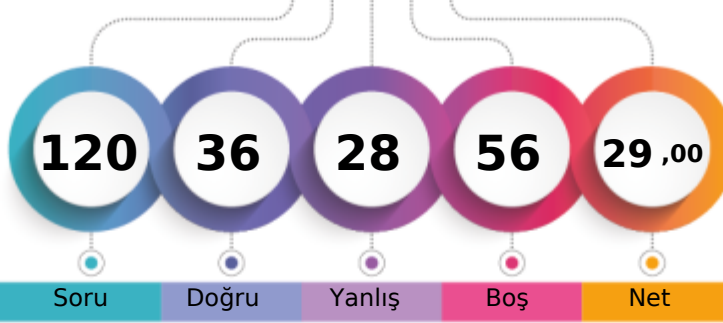

229,592 % 75,72

MANİSA / YUNUSEMRE
KEP AKADEMİME - 0
BERKAY KARABACAK

1. Öğrenci

Sizin yeriniz
(171762.)

Sonuncu Öğrenci

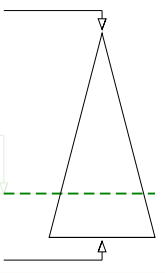

Soru Doğru Yanlış Boş Net

Şube Kurum İlçe İl Genel

Öğrenci Sıra No 48 448 566 1565 171762 % 75,72

Sınava Katılan Öğrenci Sayısı 64 533 674 2127 226853

		Soru	Doğru	Yanlış	Boş	Net	Başarı
TYT Türkçe		40	21	17	2	16,75	% 42
Cevap Anahtarı	A	CDADACEBDECCBACDDCCEDCCCEDEEEDBDDEAC					
Cevaplarınız		dDADAeEebce eA cCcDDdEEbedCEDEEEDBDdadb					

	S	D	Y	B	B%
Türkçe	0	0	0	0	0
Metne Sözcük Yerleştirme	1	0	1	0	0
Sözcükte Anlam	1	1	0	100	
Deyimler ve Atasözleri	1	1	0	100	
Cümleyi Yorumlama ve Açıklama	2	1	1	50	
Paragrafın Karşılık Olduğu Soruyu Belirleme	1	1	0	100	
Parçadaki Cümlelerin İçerik ve Özellikleri	1	1	0	100	
Virgül	1	0	1	0	
Noktalama İşaretleri - Karma	1	0	1	0	
Bitişik ve Ayrı Yazılan Kelimeler	1	0	1	0	
Büyük Harflerin Yazılışı	1	0	1	0	
Ad Soylu Sözcükler - Karma	1	0	0	0	
Ekler ve Ek Çeşitleri	1	0	1	0	
Sorularla Öğelerin Bulunması	1	1	0	100	
Cümlelerin Öğeleri - Karma	1	0	0	0	
Paragrafta Anlatım Akışını Bozan Cümle	1	0	1	0	
Paragrafı İkiye Ayırma	1	1	0	100	
Söz Öbeklerinde Anlam	1	0	1	0	
Paragrafın Yorumlanması	1	1	0	100	
Paragrafta Yardımcı Düşünceler	5	4	1	80	
Paragrafa Özgü Soru Kökü	4	1	3	25	
Düşünceyi Geliştirme Yolları	1	1	0	100	
Paragrafta Boş Bırakılan Yerleri Tamamlama	4	3	1	75	
Paragrafta Ana Düşünce (Ana Fikir)	1	1	0	100	
Bir Paragrafa Bağlı Çoklu Sorular	6	3	3	50	

	Soru	Doğru	Yanlış	Boş	Net	Başarı
Tarih-1	5	0	4	1	-1,00	% 0
Coğrafya-1	5	2	3	0	1,25	% 25
Felsefe	5	4	0	1	4,00	% 80
Din Küll. ve Ahl. Bil.	5	4	0	1	4,00	% 80
Felsefe (Seçmeli)	5	0	0	5	0,00	% 0
TYT Sosyal	20	10	7	3	8,25	% 41
Cevap Anahtarı	A	DBECADEBECABAECCBEDCAEBADE				
Cevaplarınız		ecc dbBEbbBAE CBEDC				

	S	D	Y	B	B%
Tarih-1	0	0	0	0	0
İslamiyet öncesi dönemde Türklerin yaşadığı coğrafyaları ile hayat tarzları arasındaki ilişkiyi analiz eder.	1	0	1	0	0
Karahanlı ve Gazneli örneklerinden hareketle İslamiyet'in kabulünün Türk devlet yapısında ve toplumsal hayatta meyri 1	0	1	0	0	0
Avrupa'daki gelişmelere bağlı olarak Osmanlı idari, askerî ve ekonomik yapısında meydana gelen değişimleri analiz et	1	0	1	0	0
1. Dünya Savaşı'nın sonuçlarını Osmanlı Devleti ve Batılı devletler açısından değerlendirir.	1	0	0	0	0
Eğitim ve kültür alanındaki yapılan inkılapları ve gelişmeleri kavrar.	1	0	1	0	0
Coğrafya-1	0	0	0	0	0
Coğrafyanın konularını ve bölümlenmesini açıklar.	1	0	1	0	0
Türkiye'de görülen iklim tiplerinin özellikleri hakkında çıkarımlarda bulunur.	1	1	0	100	
Ekonomik faaliyetleri temel özelliklerine göre ayırır eder.	1	1	0	100	
Dünyadaki farklı bölge örneklerini, özellikleri ve bölge belirlemede kullanılan kriterler açısından değerlendirir.	1	0	1	0	0
Afetlerin dağılışı ile etkilerini ilişkilendirir.	1	0	1	0	0
Felsefe	0	0	0	0	0
Bilgi Felsefesi	1	1	0	100	
Siyaset Felsefesi	1	1	0	100	
Felsefenin İnsan ve Toplum Hayatındaki Rolü	1	1	0	100	
Düşünme ve Akıl Yürütmenin Temel Kavramları	1	0	0	0	
Bilim Felsefesi	1	1	0	100	
Din Küll. ve Ahl. Bil.	0	0	0	0	0
Hz. Muhammed'in Örneğiği	1	1	0	100	
Bilgi ve İnanç	1	1	0	100	
İsim ve sıfatlarının yansımalarıyla Allah'ı tanıır.	1	1	0	100	

		Soru	Doğru	Yanlış	Boş	Net	Başarı
Matematik-1		30	5	4	21	4,00	% 13
Geometri		10	0	0	10	0,00	% 0
TYT Matematik		40	5	4	31	4,00	% 10
Cevap Anahtarı	A	BEBCEBCECEBBEAEDDCCBCEAEEDBCABDADDEDAC					
Cevaplarınız		B e d a E b E D C					

	S	D	Y	B	B%
Matematik-1	0	0	0	0	0
Rasyonel Sayılar	1	1	0	100	
Ondalık Sayılar	1	0	0	0	
Üslü ifadeler	1	0	1	0	
Kökü ifadeler	1	0	0	0	
Dört İşlem Yeteneği	1	0	0	0	
Birinci Dereceden Bir Bilinmeyenli Denklemler	1	0	1	0	
Tek ve Çift Sayılar	1	0	0	0	
MUTLAK DEĞER	1	0	1	0	
Aralık Kavramı ve Basit Eşitsizlikler	1	1	0	100	
Küme Kavramı ve Kümelerde İşlemler	1	0	0	0	
MANTIK	1	0	1	0	
Fonksiyon Grafikleri	1	0	0	0	
Sayı Basamakları	1	0	0	0	
Bölme Kuralları	1	1	0	100	
Asal Sayılar ve Aralarında Asal Sayılar	1	0	0	0	
Merkezi Eğilim ve Yayılım Ölçüleri	1	0	0	0	
Sayı Problemleri	3	1	0	33	
Yüzde, Kar-Zarar Problemleri	2	0	0	0	
Yaş Problemleri	1	1	0	100	
Rutin Olmayan Problemler	3	0	0	0	

		Soru	Doğru	Yanlış	Boş	Net	Başarı
TYT Fen		20	0	0	20	0,00	% 0
Cevap Anahtarı	A	CDEBDADBDCEDDACEEDAB					
Cevaplarınız							

	S	D	Y	B	B%
Fizik	0	0	0	0	0
Fiziksel Niceliklerin Sınıflandırılması	1	0	0	0	
Basınç ve basınç kuvveti kavramlarının katı, durgun sıvı ve gazlarda bağlı olduğu değişkenleri açıklar.	1	0	0	0	
Öteleme kinetik enerjisi, yer çekimi potansiyel enerjisi ve esneklik potansiyel enerjisinin bağlı olduğu değişkenleri ana	1	0	0	0	
Katı maddedeki enerji iletim hızını etkileyen değişkenleri analiz eder.	1	0	0	0	
Konum, alınan yol, yer değiştirme, hız ve hız kavramlarını birbirleri ile ilişkilendirir.	1	0	0	0	
Elektrik enerjisi ve elektriksel güç kavramlarını ilişkilendirir.	1	0	0	0	
Ses dalgaları ile ilgili temel kavramları örneklerle açıklar.	1	0	0	0	
Kimya	0	0	0	0	0
Kimya Disiplinleri ve Kimyacıların Çalışma Alanları	1	0	0	0	
Periyodik Özellikler	1	0	0	0	
Güçlü Etkileşimler / Kovalent Bağ	1	0	0	0	
Sıvılar	1	0	0	0	
Çözeltilerde Derişim	1	0	0	0	
Kimyasal Hesaplamalar / Miktar İçeren Problemler	1	0	0	0	
Asitler ve Bazlar	1	0	0	0	
Biyoloji	0	0	0	0	0
Karbohidratların genel özelliklerini ve çeşitlerini bilir.	1	0	0	0	
Lizozomu ve görevlerini bilir.	1	0	0	0	
Arkeleleri tanıır ve genel özelliklerini açıklar.	1	0	0	0	
Mitotik evreyi açıklar ve bu evrede gerçekleşen olayları bilir.	1	0	0	0	
Kalıtımın genel esaslarını açıklar.	1	0	0	0	
Güncel çevre sorunlarının sebeplerini ve olası sonuçlarını değerlendirir.	1	0	0	0	

BİLGİ SARMAL TG TYT 2

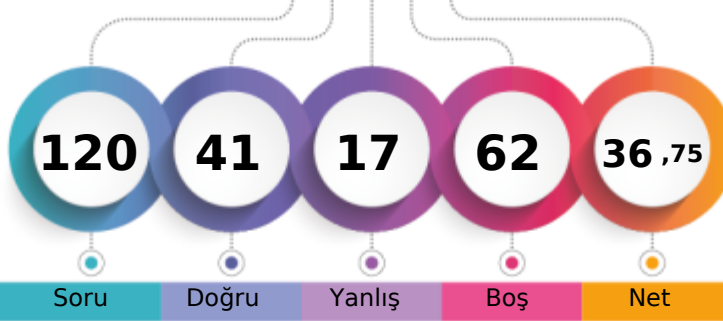

252,755 % 65,28

MANİSA / YUNUSEMRE
KEP AKADEMİME - 0
BEYZA NUR AKAN

1. Öğrenci

Sizin yeriniz
(148087.)

Sonuncu Öğrenci

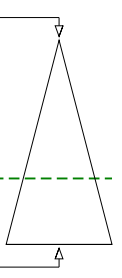

Soru Doğru Yanlış Boş Net

Şube Kurum İlçe İl Genel

Öğrenci Sıra No 37 390 494 1282 148087 % 65,28

Sınava Katılan Öğrenci Sayısı 64 533 674 2127 226853

		Soru	Doğru	Yanlış	Boş	Net	Başarı
TYT Türkçe		40	27	8	5	25,00	% 63
Cevap Anahtarı	B	ADACEBCDCCBACDDCCEDDCCCEDEEEDBDDEACDE					
Cevaplarınız		AaACeDcDeBb DCCDDCCCEEDCC Edc EDBDeE Cba					

	S	D	Y	B%
Türkçe	0	0	0	0
Metne Sözcük Yerleştirme	1	1	0	100
Sözcükte Anlam	1	1	0	100
Deyimler ve Atasözleri	1	1	0	100
Cümleyi Yorumlama ve Açıklama	2	1	1	50
Paragrafın Karşılık Olduğu Soruyu Belirleme	1	1	0	100
Parçadaki Cümlelerin İçerik ve Özellikleri	1	1	0	100
Virgül	1	0	1	0
Noktalama İşaretleri - Karma	1	0	1	0
Bitişik ve Ayrı Yazılan Kelimeler	1	0	1	0
Büyük Harflerin Yazılışı	1	0	1	0
Ad Soylu Sözcükler - Karma	1	0	1	0
Ekler ve Ek Çeşitleri	1	1	0	100
Sorularla Öğelerin Bulunması	1	0	0	0
Cümlelerin Öğeleri - Karma	1	0	0	0
Paragrafta Anlatım Akışını Bozan Cümle	1	1	0	100
Paragrafı İkiye Ayırma	1	1	0	100
Söz Öbeklerinde Anlam	1	1	0	100
Paragrafın Yorumlanması	1	1	0	100
Paragrafta Yardımcı Düşünceler	5	4	0	80
Paragrafa Özgü Soru Kökü	4	4	0	100
Düşünceyi Geliştirme Yolları	1	1	0	100
Paragrafta Boş Bırakılan Yerleri Tamamlama	4	2	1	50
Paragrafta Ana Düşünce (Ana Fikir)	1	1	0	100
Bir Paragrafa Bağlı Çoklu Sorular	6	4	1	67

	Soru	Doğru	Yanlış	Boş	Net	Başarı
Tarih-1	5	2	1	2	1,75	% 35
Coğrafya-1	5	0	4	1	-1,00	% 0
Felsefe	5	2	2	1	1,50	% 30
Din Küll. ve Ahl. Bil.	5	3	1	1	2,75	% 55
Felsefe (Seçmeli)	5	0	0	5	0,00	% 0
TYT Sosyal	20	7	8	5	5,00	% 25
Cevap Anahtarı	B	ECADBEACADBECCABDCAEBADEBE				
Cevaplarınız		a AD dadc EddA D dEB				

	S	D	Y	B%
Tarih-1	0	0	0	0
İslamiyet öncesi dönemde Türklerin yaşadığı coğrafyalar ile hayat tarzları arasındaki ilişkiyi analiz eder.	1	1	0	100
Karahanlı ve Gazneli örneklerinden hareketle İslamiyet'in kabulünün Türk devlet yapısında ve toplumsal hayatta meyri	1	0	0	0
Avrupa'daki gelişmelerle ilgili olarak Osmanlı idari, askerî ve ekonomik yapısında meydana gelen gelişimleri analiz et	1	0	1	0
I. Dünya Savaşı'nın sonuçlarını Osmanlı Devleti ve Batılı devletler açısından değerlendirir.	1	0	0	0
Eğitim ve kültür alanındaki yapılan inkişaf ve gelişmeleri kavrar.	1	1	0	100
Coğrafya-1	0	0	0	0
Coğrafyanın konularını ve bölünmesini açıklar.	1	0	1	0
Türkiye'de görülen iklim tiplerinin özellikleri hakkında çıkarımlarda bulunur.	1	0	0	0
Ekonomik faaliyetleri temel özelliklerine göre ayırır eder.	1	0	1	0
Dünyadaki farklı bölge örneklerini, özellikleri ve bölge belirlemede kullanılan kriterler açısından değerlendirir.	1	0	1	0
Afetlerin dağılışı ile etkilerini ilişkilendirir.	1	0	1	0
Felsefe	0	0	0	0
Bilgi Felsefesi	1	0	0	0
Siyaset Felsefesi	1	1	0	100
Felsefenin İnsan ve Toplum Hayatındaki Rolü	1	1	0	100
Düşünme ve Akıl Yürütmenin Temel Kavramları	1	0	1	0
Bilim Felsefesi	1	0	1	0
Din Küll. ve Ahl. Bil.	0	0	0	0
Hz. Muhammed'in Örnekliliği	1	1	0	100
Bilgi ve İnanç	1	1	0	100
İsim ve sıfatlarının yansımalarıyla Allah'ı tanıır.	1	1	0	100

		Soru	Doğru	Yanlış	Boş	Net	Başarı
Matematik-1		30	3	0	27	3,00	% 10
Geometri		10	1	1	8	0,75	% 8
TYT Matematik		40	4	1	35	3,75	% 9
Cevap Anahtarı	B	BCEBCDEBEBBBAEDDCCBCCEAEDEBCECDADDEDACBA					
Cevaplarınız		B E E E cA					

	S	D	Y	B%
Matematik-1	0	0	0	0
Rasyonel Sayılar	1	0	0	0
Ondalık Sayılar	1	0	0	0
Üslü ifadeler	1	1	0	100
Kökü ifadeler	1	0	0	0
Dört İşlem Yeteneği	1	0	0	0
Birinci Dereceden Bir Bilinmeyenli Denklemler	1	0	0	0
Tek ve Çift Sayılar	1	0	0	0
MUTLAK DEĞER	1	0	0	0
Aralık Kavramı ve Basit Eşitsizlikler	1	1	0	100
Küme Kavramı ve Kümelerde İşlemler	1	0	0	0
MANTIK	1	0	0	0
Fonksiyon Grafikleri	1	0	0	0
Sayı Basamakları	1	0	0	0
Bölme Kuralları	1	1	0	100
Asal Sayılar ve Aralarında Asal Sayılar	1	0	0	0
Merkezî Eğitim ve Yayılım Ölçüleri	1	0	0	0
Sayı Problemleri	3	0	0	0
Yüzde, Kar-Zarar Problemleri	2	0	0	0
Yaş Problemleri	1	0	0	0
Rutin Olmayan Problemler	3	0	0	0

	Soru	Doğru	Yanlış	Boş	Net	Başarı
Fizik	7	2	0	5	2,00	% 29
Kimya	7	0	0	7	0,00	% 0
Biyoloji	6	1	0	5	1,00	% 17
TYT Fen	20	3	0	17	3,00	% 15
Cevap Anahtarı	B	EBDADDCCEDDABDEDEABEC				
Cevaplarınız		D D B				

	S	D	Y	B%
Fizik	0	0	0	0
Fiziksel Niceliklerin Sınıflandırılması	1	0	0	0
Basınç ve basınç kuvveti kavramlarının katı, durgun sıvı ve gazlarda bağlı olduğu değişkenleri açıklar.	1	0	0	0
Öteleme kinetik enerjisi, yer çekimi potansiyel enerjisi ve esneklik potansiyel enerjisinin bağlı olduğu değişkenleri ana	1	0	0	0
Katı maddedeki enerji iletim hızını etkileyen değişkenleri analiz eder.	1	0	0	0
Konum, alınan yol, yer değiştirme, hız ve hız kavramlarını birbirleri ile ilişkilendirir.	1	1	0	100
Elektrik enerjisi ve elektriksel güç kavramlarını ilişkilendirir.	1	0	0	0
Ses dalgaları ile ilgili temel kavramları örneklerle açıklar.	1	1	0	100
Kimya	0	0	0	0
Kimya Disiplinleri ve Kimyacıların Çalışma Alanları	1	0	0	0
Periyodik Özellikler	1	0	0	0
Güçlü Etkileşimler / Kovalent Bağ	1	0	0	0
Sıvılar	1	0	0	0
Çözeltilerde Derişim	1	0	0	0
Kimyasal Hesaplamalar / Miktar İçeren Problemler	1	0	0	0
Astirler ve Bazılar	1	0	0	0
Biyoloji	0	0	0	0
Karbohidratların genel özelliklerini ve çeşitlerini bilir.	1	0	0	0
Lizozomu ve görevlerini bilir.	1	0	0	0
Arkeleri tanıır ve genel özelliklerini açıklar.	1	0	0	0
Mitotik evreyi açıklar ve bu evrede gerçekleşen olayları bilir.	1	0	0	0
Kalıtımın genel esaslarını açıklar.	1	0	0	0
Güncel çevre sorunlarının sebeplerini ve olası sonuçlarını değerlendirir.	1	1	0	100

BİLGİ SARMAL TG TYT 2

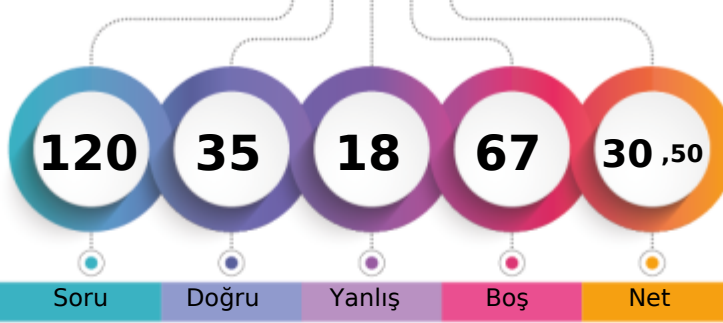

234,113 % 73,79

MANİSA / YUNUSEMRE
KEP AKADEMİME - 0
BEYZANUR BOZYİĞİT

1. Öğrenci

Sizin yeriniz
(167391.)

Sonuncu Öğrenci

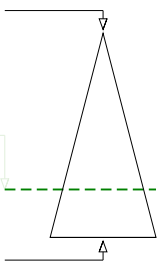

Soru Doğru Yanlış Boş Net

Şube Kurum İlçe İl Genel

Öğrenci Sıra No 43 437 551 1510 167391 % 73,79

Sınava Katılan Öğrenci Sayısı 64 533 674 2127 226853

	Soru	Doğru	Yanlış	Boş	Net	Başarı
TYT Türkçe	40	24	12	4	21,00	% 53
Cevap Anahtarı	A	CDADACEBDECCBACDDCCEDCCCEDEEEDBDDEAC				
Cevaplarınız		eecDACEaacea DC DDCaEEDCCdEDEEaBDDDeDC				

	S	D	Y	B%
Türkçe	0	0	0	0
Metne Sözcük Yerleştirme	1	0	1	0
Sözcükte Anlam	1	0	1	0
Deyimler ve Atasözleri	1	0	1	0
Cümleyi Yorumlama ve Açıklama	2	2	0	100
Paragrafın Karşılık Olduğu Soruyu Belirleme	1	1	0	100
Parçadaki Cümlelerin İçerik ve Özellikleri	1	1	0	100
Virgül	1	0	1	0
Noktalama İşaretleri - Karma	1	0	1	0
Bitişik ve Ayrı Yazılan Kelimeler	1	0	1	0
Büyük Harflerin Yazılışı	1	0	1	0
Ad Soylu Sözcükler - Karma	1	0	1	0
Ekler ve Ek Çeşitleri	1	0	0	0
Sorularla Öğelerin Bulunması	1	0	0	0
Cümlelerin Öğeleri - Karma	1	0	0	0
Paragrafta Anlatım Akışını Bozan Cümle	1	1	0	100
Paragrafı İkiye Ayırma	1	1	0	100
Söz Öbeklerinde Anlam	1	0	0	0
Paragrafın Yorumlanması	1	1	0	100
Paragrafta Yardımcı Düşünceler	5	4	1	80
Paragrafa Özgü Soru Kökü	4	3	1	75
Düşünceyi Geliştirme Yolları	1	1	0	100
Paragrafta Boş Bırakılan Yerleri Tamamlama	4	3	1	75
Paragrafta Ana Düşünce (Ana Fikir)	1	1	0	100
Bir Paragrafa Bağlı Çoklu Sorular	6	5	1	83

	Soru	Doğru	Yanlış	Boş	Net	Başarı
Tarih-1	5	2	1	2	1,75	% 35
Coğrafya-1	5	1	3	1	0,25	% 5
Felsefe	5	2	1	2	1,75	% 35
Din Küll. ve Ahl. Bil.	5	3	0	2	3,00	% 60
Felsefe (Seçmeli)	5	0	0	5	0,00	% 0
TYT Sosyal	20	8	5	7	6,75	% 34
Cevap Anahtarı	A	DBECADEBECABAECCEBDECAEBADE				
Cevaplarınız		De C eaCc AEa BE C				

	S	D	Y	B%
Tarih-1	0	0	0	0
İslamiyet öncesi dönemde Türklerin yaşadığı coğrafyalar ile hayat tarzları arasındaki ilişkiyi analiz eder.	1	1	0	100
Karahanlı ve Gazneli örneklerinden hareketle İslamiyet'in kabulünün Türk devlet yapısında ve toplumsal hayatta meyri	1	0	1	0
Avrupa'daki gelişmelerle ilgili olarak Osmanlı idari, askerî ve ekonomik yapısında meydana gelen gelişimleri analiz et	1	0	0	0
I. Dünya Savaşı'nın sonuçlarını Osmanlı Devleti ve Batılı devletler açısından değerlendirir.	1	1	0	100
Eğitim ve kültür alanındaki yapılan inkılapları ve gelişmeleri kavrar.	1	0	0	0
Coğrafya-1	0	0	0	0
Coğrafyanın konularını ve bölümlenmesini açıklar.	1	0	0	0
Türkiye'de görülen iklim tiplerinin özellikleri hakkında çıkarımlarda bulunur.	1	0	1	0
Ekonomik faaliyetleri temel özelliklerine göre ayırır eder.	1	0	1	0
Dünyadaki farklı bölge örneklerini, özelliklerini ve bölge belirlemede kullanılan kriterler açısından değerlendirir.	1	1	0	100
Afetlerin dağılışı ile etkilerini ilişkilendirir.	1	0	1	0
Felsefe	0	0	0	0
Bilgi Felsefesi	1	0	0	0
Siyaset Felsefesi	1	1	0	100
Felsefenin İnsan ve Toplum Hayatındaki Rolü	1	1	0	100
Düşünme ve Akıl Yürütmenin Temel Kavramları	1	0	1	0
Bilim Felsefesi	1	0	0	0
Din Küll. ve Ahl. Bil.	0	0	0	0
Hz. Muhammed'in Örnekliliği	1	1	0	100
Bilgi ve İnanç	1	1	0	100
İsim ve sıfatlarının yansımalarıyla Allah'ı tanıır.	1	0	0	0

	Soru	Doğru	Yanlış	Boş	Net	Başarı
Matematik-1	30	1	1	28	0,75	% 3
Geometri	10	1	0	9	1,00	% 10
TYT Matematik	40	2	1	37	1,75	% 4
Cevap Anahtarı	A	BEBCEBCEDECEBBAEDDCCBCCEAEDBCABDADDEDAC				
Cevaplarınız		E c c A				

	S	D	Y	B%
Matematik-1	0	0	0	0
Rasyonel Sayılar	1	0	0	0
Ondalık Sayılar	1	1	0	100
Üslü İfadeler	1	0	0	0
Kökü İfadeler	1	0	0	0
Dört İşlem Yeteneği	1	0	0	0
Birinci Dereceden Bir Bilinmeyenli Denklemler	1	0	0	0
Tek ve Çift Sayılar	1	0	0	0
MUTLAK DEĞER	1	0	0	0
Aralık Kavramı ve Basit Eşitsizlikler	1	0	0	0
Küme Kavramı ve Kümelerde İşlemler	1	0	0	0
MANTIK	1	0	0	0
Fonksiyon Grafikleri	1	0	0	0
Sayı Basamakları	1	0	0	0
Bölme Kuralları	1	0	0	0
Asal Sayılar ve Aralarında Asal Sayılar	1	0	0	0
Merkezî Eğilim ve Yayılım Ölçüleri	1	0	0	0
Sayı Problemleri	3	0	1	0
Yüzde, Kar-Zarar Problemleri	2	0	0	0
Yaş Problemleri	1	0	0	0
Rutin Olmayan Problemler	3	0	0	0

	Soru	Doğru	Yanlış	Boş	Net	Başarı
Fizik	7	1	0	6	1,00	% 14
Kimya	7	0	0	7	0,00	% 0
Biyoloji	6	0	0	6	0,00	% 0
TYT Fen	20	1	0	19	1,00	% 5
Cevap Anahtarı	A	CDEBDADBDCEDDACEEDAB				
Cevaplarınız		D				

	S	D	Y	B%
Fizik	0	0	0	0
Fiziksel Niceliklerin Sınıflandırılması	1	0	0	0
Basınç ve basınç kuvveti kavramlarının katı, durgun sıvı ve gazlarda bağlı olduğu değişkenleri açıklar.	1	0	0	0
Öteleme kinetik enerjisi, yer çekimi potansiyel enerjisi ve esneklik potansiyel enerjisinin bağlı olduğu değişkenleri ana	1	0	0	0
Katı maddedeki enerji iletim hızını etkileyen değişkenleri analiz eder.	1	0	0	0
Konum, alınan yol, yer değiştirme, hız ve hız kavramlarını birbirleri ile ilişkilendirir.	1	0	0	0
Elektrik enerjisi ve elektriksel güç kavramlarını ilişkilendirir.	1	0	0	0
Ses dalgaları ile ilgili temel kavramları örneklerle açıklar.	1	1	0	100
Kimya	0	0	0	0
Kimya Disiplinleri ve Kimyacıların Çalışma Alanları	1	0	0	0
Periyodik Özellikler	1	0	0	0
Güçlü Etkileşimler / Kovalent Bağ	1	0	0	0
Sıvılar	1	0	0	0
Çözeltilerde Derişim	1	0	0	0
Kimyasal Hesaplamalar / Miktar İçeren Problemler	1	0	0	0
Astirler ve Bazılar	1	0	0	0
Biyoloji	0	0	0	0
Karbohidratların genel özelliklerini ve çeşitlerini bilir.	1	0	0	0
Lizozomu ve görevlerini bilir.	1	0	0	0
Arkeleri tanıır ve genel özelliklerini açıklar.	1	0	0	0
Mitotik evreyi açıklar ve bu evrede gerçekleşen olayları bilir.	1	0	0	0
Kalıtımın genel esaslarını açıklar.	1	0	0	0
Güncel çevre sorunlarının sebeplerini ve olası sonuçlarını değerlendirir.	1	0	0	0

BİLGİ SARMAL TG TYT 2

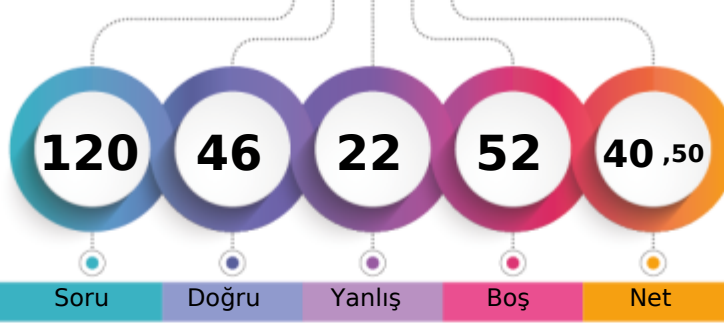

263,580 % 59,94

MANİSA / YUNUSEMRE
KEP AKADEMİME - 0
CANSU AKAR

1. Öğrenci

Sizin yeriniz
(135982.)

Sonuncu Öğrenci

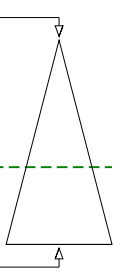

Soru Doğru Yanlış Boş Net

Şube Kurum İlçe İl Genel

Öğrenci Sıra No 26 353 450 1142 135982 % 59,94

Sınava Katılan Öğrenci Sayısı 64 533 674 2127 226853

	Soru	Doğru	Yanlış	Boş	Net	Başarı
TYT Türkçe	40	30	8	2	28,00	% 70
Cevap Anahtarı	A	CDADACEBDECCBACDCCDDCCCEEDCCCEDEEEDBDDEAC				
Cevaplarınız		CDbeACEBaECC A DCDDCdEEDCCCEbEEDeDdDbC				

	S	D	Y	B%
Türkçe	0	0	0	0
Metne Sözcük Yerleştirme	1	1	0	100
Sözcükte Anlam	1	1	0	100
Deyimler ve Atasözleri	1	0	1	0
Cümleyi Yorumlama ve Açıklama	2	1	1	50
Paragrafın Karşılık Olduğu Soruyu Belirleme	1	1	0	100
Parçadaki Cümlelerin İçerik ve Özellikleri	1	1	0	100
Virgül	1	1	0	100
Noktalama İşaretleri - Karma	1	0	1	0
Bitişik ve Ayrı Yazılan Kelimeler	1	1	0	100
Büyük Harflerin Yazılışı	1	1	0	100
Ad Soylu Sözcükler - Karma	1	1	0	100
Ekler ve Ek Çeşitleri	1	0	0	0
Sorularla Öğelerin Bulunması	1	1	0	100
Cümlelerin Öğeleri - Karma	1	0	0	0
Paragrafta Anlatım Akışını Bozan Cümle	1	1	0	100
Paragrafı İkiye Ayırma	1	1	0	100
Söz Öbeklerinde Anlam	1	1	0	100
Paragrafın Yorumlanması	1	1	0	100
Paragrafta Yardımcı Düşünceler	5	5	0	100
Paragrafa Özgü Soru Kökü	4	2	2	50
Düşünceyi Geliştirme Yolları	1	1	0	100
Paragrafta Boş Bırakılan Yerleri Tamamlama	4	4	0	100
Paragrafta Ana Düşünce (Ana Fikir)	1	1	0	100
Bir Paragrafa Bağlı Çoklu Sorular	6	3	3	50

	Soru	Doğru	Yanlış	Boş	Net	Başarı
Tarih-1	5	4	1	0	3,75	% 75
Coğrafya-1	5	2	3	0	1,25	% 25
Felsefe	5	4	1	0	3,75	% 75
Din Küll. ve Ahl. Bil.	5	3	1	1	2,75	% 55
Felsefe (Seçmeli)	5	0	0	5	0,00	% 0
TYT Sosyal	20	13	6	1	11,50	% 58
Cevap Anahtarı	A	DBECADEBECABAECCBEDCAEBADE				
Cevaplarınız		DBECdcaacABAEcdBc CA				

	S	D	Y	B%
Tarih-1	0	0	0	0
İslamiyet öncesi dönemde Türklerin yaşadığı coğrafyalar ile hayat tarzları arasındaki ilişkiyi analiz eder.	1	1	0	100
Karahanlı ve Gazneli örneklerinden hareketle İslamiyet'in kabulünün Türk devlet yapısında ve toplumsal hayatta meydana	1	1	0	100
Avrupa'daki gelişmelere bağlı olarak Osmanlı idari, askerî ve ekonomik yapısında meydana gelen değişiklikleri analiz et	1	1	0	100
I. Dünya Savaşı'nın sonuçlarını Osmanlı Devleti ve Batılı devletler açısından değerlendirir.	1	1	0	100
Eğitim ve kültür alanındaki yapılan inkılapları ve gelişmeleri kavrar.	1	0	1	0
Coğrafya-1	0	0	0	0
Coğrafyanın konularını ve bölümlenmesini açıklar.	1	0	1	0
Türkiye'de görülen iklim tiplerinin özellikleri hakkında çıkarımlarda bulunur.	1	0	1	0
Ekonomik faaliyetleri temel özelliklerine göre ayırır eder.	1	0	1	0
Dünyadaki farklı bölge örneklerini, özelliklerini ve bölge belirlemede kullanılan kriterler açısından değerlendirir.	1	1	0	100
Afetlerin dağılışı ile etkilerini ilişkilendirir.	1	1	0	100
Felsefe	0	0	0	0
Bilgi Felsefesi	1	1	0	100
Siyaset Felsefesi	1	1	0	100
Felsefenin İnsan ve Toplum Hayatındaki Rolü	1	1	0	100
Düşünme ve Akıl Yürütmenin Temel Kavramları	1	1	0	100
Bilim Felsefesi	1	0	1	0
Din Küll. ve Ahl. Bil.	0	0	0	0
Hz. Muhammed'in Örnekliliği	1	1	0	100
Bilgi ve İnanç	1	0	1	0
İsim ve sıfatlarının yansımalarıyla Allah'ı tanıır.	1	0	0	0

	Soru	Doğru	Yanlış	Boş	Net	Başarı
Matematik-1	30	0	5	25	-1,25	% 0
Geometri	10	0	0	10	0,00	% 0
TYT Matematik	40	0	5	35	-1,25	% 0
Cevap Anahtarı	A	BEBCEBCEDECEBBAEDDCCBCEAEEDBCABDADDEDAC				
Cevaplarınız		bba b b				

	S	D	Y	B%
Matematik-1	0	0	0	0
Rasyonel Sayılar	1	0	0	0
Ondalık Sayılar	1	0	0	0
Üslü ifadeler	1	0	0	0
Kökü ifadeler	1	0	0	0
Dört İşlem Yeteneği	1	0	0	0
Birinci Dereceden Bir Bilinmeyenli Denklemler	1	0	0	0
Tek ve Çift Sayılar	1	0	1	0
MUTLAK DEĞER	1	0	1	0
Aralık Kavramı ve Basit Eşitsizlikler	1	0	1	0
Küme Kavramı ve Kümelerde İşlemler	1	0	0	0
MANTIK	1	0	0	0
Fonksiyon Grafikleri	1	0	0	0
Sayı Basamakları	1	0	0	0
Bölme Kuralları	1	0	0	0
Asal Sayılar ve Aralarında Asal Sayılar	1	0	0	0
Merkezî Eğilim ve Yayılım Ölçüleri	1	0	0	0
Sayı Problemleri	3	0	0	0
Yüzde, Kar-Zarar Problemleri	2	0	0	0
Yaş Problemleri	1	0	0	0
Rutin Olmayan Problemler	3	0	2	0

	Soru	Doğru	Yanlış	Boş	Net	Başarı
Fizik	7	2	3	2	1,25	% 18
Kimya	7	0	0	7	0,00	% 0
Biyoloji	6	1	0	5	1,00	% 17
TYT Fen	20	3	3	14	2,25	% 11
Cevap Anahtarı	A	CDEBDADBDCEDDACEEDAB				
Cevaplarınız		bdBD e B				

	S	D	Y	B%
Fizik	0	0	0	0
Fiziksel Niceliklerin Sınıflandırılması	1	0	0	0
Basınç ve basınç kuvveti kavramlarının katı, durgun sıvı ve gazlarda bağlı olduğu değişkenleri açıklar.	1	0	1	0
Öteleme kinetik enerjisi, yer çekimi potansiyel enerjisi ve esneklik potansiyel enerjisinin bağlı olduğu değişkenleri ana	1	0	1	0
Katı maddedeki enerji iletim hızını etkileyen değişkenleri analiz eder.	1	1	0	100
Konum, alınan yol, yer değiştirme, hız ve hız kavramlarını birbirleri ile ilişkilendirir.	1	1	0	100
Elektrik enerjisi ve elektriksel güç kavramlarını ilişkilendirir.	1	0	0	0
Ses dalgaları ile ilgili temel kavramları örneklerle açıklar.	1	0	1	0
Kimya	0	0	0	0
Kimya Disiplinleri ve Kimyacıların Çalışma Alanları	1	0	0	0
Periyodik Özellikler	1	0	0	0
Güçlü Etkileşimler / Kovalent Bağ	1	0	0	0
Sıvılar	1	0	0	0
Çözeltilerde Derişim	1	0	0	0
Kimyasal Hesaplamalar / Miktar İçeren Problemler	1	0	0	0
Astirler ve Bazılar	1	0	0	0
Biyoloji	0	0	0	0
Karbohidratların genel özelliklerini ve çeşitlerini bilir.	1	0	0	0
Lizozomu ve görevlerini bilir.	1	0	0	0
Arkeleri tanıır ve genel özelliklerini açıklar.	1	0	0	0
Mitotik evreyi açıklar ve bu evrede gerçekleşen olayları bilir.	1	0	0	0
Kalıtımın genel esaslarını açıklar.	1	0	0	0
Güncel çevre sorunlarının sebeplerini ve olası sonuçlarını değerlendirir.	1	1	0	100

BİLGİ SARMAL TG TYT 2

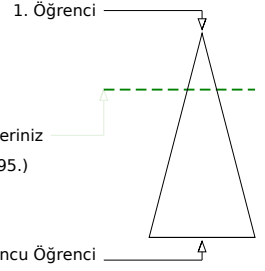

335,668 % 26,62

MANİSA / YUNUSEMRE
KEP AKADEMİME - 0
CEYLİN AKDUMAN

Soru Doğru Yanlış Boş Net

Şube Kurum İlçe İl Genel

Öğrenci Sıra No 5 151 206 431 60395 % 26,62

Sınava Katılan Öğrenci Sayısı 64 533 674 2127 226853

	Soru	Doğru	Yanlış	Boş	Net	Başarı
TYT Türkçe	40	27	13	0	23,75	% 59
Cevap Anahtarı	A CDADACEBDECCBACDCCDDCEEDCCCEDEEEEDBDDEAC					
Cevaplarınız	CbADACEBDEeCBAAdDcDDdCEEBbCeEDEcEDBeDdCC					

	S	D	Y	B%
Türkçe	0	0	0	0
Metne Sözcük Yerleştirme	1	1	0	100
Sözcükte Anlam	1	0	1	0
Deyimler ve Atasözleri	1	1	0	100
Cümleyi Yorumlama ve Açıklama	2	2	0	100
Paragrafın Karşılık Olduğu Soruyu Belirleme	1	1	0	100
Parçadaki Cümlelerin İçerik ve Özellikleri	1	1	0	100
Virgül	1	1	0	100
Noktalama İşaretleri - Karma	1	1	0	100
Bitişik ve Ayrı Yazılan Kelimeler	1	1	0	100
Büyük Harflerin Yazılışı	1	0	1	0
Ad Soylu Sözcükler - Karma	1	1	0	100
Ekler ve Ek Çeşitleri	1	1	0	100
Sorularla Öğelerin Bulunması	1	1	0	100
Cümlelerin Öğeleri - Karma	1	0	1	0
Paragrafta Anlatım Akışını Bozan Cümle	1	1	0	100
Paragrafı İkiye Ayırma	1	0	1	0
Söz Öbeklerinde Anlam	1	0	1	0
Paragrafın Yorumlanması	1	1	0	100
Paragrafta Yardımcı Düşünceler	5	3	2	60
Paragrafa Özgü Soru Kökü	4	3	1	75
Düşünceyi Geliştirme Yolları	1	1	0	100
Paragrafta Boş Bırakılan Yerleri Tamamlama	4	2	2	50
Paragrafta Ana Düşünce (Ana Fikir)	1	1	0	100
Bir Paragrafa Bağlı Çoklu Sorular	6	3	3	50

	Soru	Doğru	Yanlış	Boş	Net	Başarı
Matematik-1	30	15	5	10	13,75	% 46
Geometri	10	3	1	6	2,75	% 28
TYT Matematik	40	18	6	16	16,50	% 41
Cevap Anahtarı	A BEBCEBCEDECEBBAEDDCCBCEAEDEBCABDADDEDAC					
Cevaplarınız	BEBC BCcECE BEAE C e e edCABc D					

	S	D	Y	B%
Matematik-1	0	0	0	0
Rasyonel Sayılar	1	1	0	100
Ondalık Sayılar	1	1	0	100
Üslü İfadeler	1	1	0	100
Kökü İfadeler	1	1	0	100
Dört İşlem Yeteneği	1	0	0	0
Birinci Dereceden Bir Bilinmeyenli Denklemler	1	1	0	100
Tek ve Çift Sayılar	1	1	0	100
MUTLAK DEĞER	1	0	1	0
Aralık Kavramı ve Basit Eşitsizlikler	1	1	0	100
Küme Kavramı ve Kümelerde İşlemler	1	1	0	100
MANTIK	1	1	0	100
Fonksiyon Grafikleri	1	0	0	0
Sayı Basamakları	1	1	0	100
Bölime Kuralları	1	1	0	100
Asal Sayılar ve Aralarında Asal Sayılar	1	1	0	100
Merkezi Eğilim ve Yayılım Ölçüleri	1	1	0	100
Sayı Problemleri	3	0	0	0
Yüzde, Kar-Zarar Problemleri	2	0	0	0
Yaş Problemleri	1	1	0	100
Rutin Olmayan Problemler	3	0	2	0

	Soru	Doğru	Yanlış	Boş	Net	Başarı
Tarih-1	5	3	1	1	2,75	% 55
Coğrafya-1	5	5	0	0	5,00	% 100
Felsefe	5	5	0	0	5,00	% 100
Din Küll. ve Ahl. Bil.	5	5	0	0	5,00	% 100
Felsefe (Seçmeli)	5	0	0	5	0,00	% 0
TYT Sosyal	20	18	1	1	17,75	% 89
Cevap Anahtarı	A DBECADEBECABAECCBEDCAEBADE					
Cevaplarınız	DBc ADEBECABAECCBEDCA					

	S	D	Y	B%
Tarih-1	0	0	0	0
İslamiyet öncesi dönemde Türklerin yaşadığı coğrafyalar ile hayat tarzları arasındaki ilişkiyi analiz eder.	1	1	0	100
Karahanlı ve Gazneli örneklerinden hareketle İslamiyet'in kabulünün Türk devlet yapısında ve toplumsal hayatta meydana	1	1	0	100
Avrupa'daki gelişmelerle ilgili olarak Osmanlı idari, askerî ve ekonomik yapısında meydana gelen gelişimleri analiz et	1	0	1	0
I. Dünya Savaşı'nın sonuçlarını Osmanlı Devleti ve Batılı devletler açısından değerlendirir.	1	0	0	0
Eğitim ve kültür alanındaki yapılanımları ve gelişmeleri kavrar.	1	1	0	100
Coğrafya-1	0	0	0	0
Coğrafyanın konularını ve bölümlenmesini açıklar.	1	1	0	100
Türkiye'de görülen iklim tiplerinin özellikleri hakkında çıkarımlarda bulunur.	1	1	0	100
Ekonomik faaliyetleri temel özelliklerine göre ayırır.	1	1	0	100
Dünyadaki farklı bölge örneklerini, özelliklerini ve bölge belirlemede kullanılan kriterler açısından değerlendirir.	1	1	0	100
Afetlerin dağılışı ile etkilerini ilişkilendirir.	1	1	0	100
Felsefe	0	0	0	0
Bilgi Felsefesi	1	1	0	100
Siyaset Felsefesi	1	1	0	100
Felsefenin İnsan ve Toplum Hayatındaki Rolü	1	1	0	100
Düşünme ve Akıl Yürütmenin Temel Kavramları	1	1	0	100
Bilim Felsefesi	1	1	0	100
Din Küll. ve Ahl. Bil.	0	0	0	0
Hız Muhammed'in Örnekliği	1	1	0	100
Bilgi ve İnanç	1	1	0	100
İsim ve sıfatlarının yansımalarıyla Allah'ı tanıtır.	1	1	0	100

	Soru	Doğru	Yanlış	Boş	Net	Başarı
Fizik	7	2	0	5	2,00	% 29
Kimya	7	3	0	4	3,00	% 43
Biyoloji	6	2	1	3	1,75	% 29
TYT Fen	20	7	1	12	6,75	% 34
Cevap Anahtarı	A CDEBDADBDCEDDACEEDAB					
Cevaplarınız	C DBDC C Ac					

	S	D	Y	B%
Fizik	0	0	0	0
Fiziksel Niceliklerin Sınıflandırılması	1	1	0	100
Basınc ve basınç kuvveti kavramlarının katı, durgun sıvı ve gazlarda bağlı olduğu değişkenleri açıklar.	1	0	0	0
Öteleme kinetik enerjisi, yer çekimi potansiyel enerjisi ve esneklik potansiyel enerjisinin bağlı olduğu değişkenleri ana	1	0	0	0
Katı maddedeki enerji iletim hızını etkileyen değişkenleri analiz eder.	1	0	0	0
Konum, alınan yol, yer değiştirme, hız ve hız kavramlarını birbirleri ile ilişkilendirir.	1	0	0	0
Elektrik enerjisi ve elektriksel güç kavramlarını ilişkilendirir.	1	0	0	0
Ses dalgaları ile ilgili temel kavramları örneklerle açıklar.	1	1	0	100
Kimya	0	0	0	0
Kimya Disiplinleri ve Kimyacıların Çalışma Alanları	1	1	0	100
Periyodik Özellikler	1	1	0	100
Güçlü Etkileşimler / Kovalent Bağ	1	1	0	100
Sıvılar	1	0	0	0
Çözeltilerde Derişim	1	0	0	0
Kimyasal Hesaplamalar / Miktar İçeren Problemler	1	0	0	0
Astirler ve Bazılar	1	0	0	0
Biyoloji	0	0	0	0
Karbohidratların genel özelliklerini ve çeşitlerini bilir.	1	1	0	100
Lizozomu ve görevlerini bilir.	1	0	0	0
Arkeleri tanıtır ve genel özelliklerini açıklar.	1	0	0	0
Mitotik evreyi açıklar ve bu evrede gerçekleşen olayları bilir.	1	0	0	0
Kalıtımın genel esaslarını açıklar.	1	1	0	100
Güncel çevre sorunlarının sebeplerini ve olası sonuçlarını değerlendirir.	1	0	1	0

BİLGİ SARMAL TG TYT 2

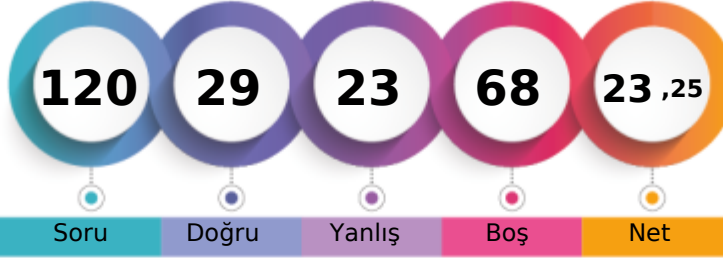

212,950 % 82,02

MANİSA / YUNUSEMRE
KEP AKADEMİME - 0
DİLBER BAYRAM

1. Öğrenci

Sizin yeriniz
(186067.)

Sonuncu Öğrenci

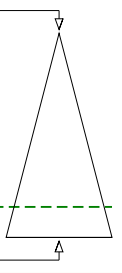

Soru Doğru Yanlış Boş Net

Şube Kurum İlçe İl Genel

Öğrenci Sıra No 54 487 614 1729 186067 % 82,02

Sınava Katılan Öğrenci Sayısı 64 533 674 2127 226853

	Soru	Doğru	Yanlış	Boş	Net	Başarı
TYT Türkçe	40	21	15	4	17,25	% 43
Cevap Anahtarı	B	ADACEBCDCBACDCDDCCCEEDCCCEDEEEDBDDEACDE				
Cevaplarınız		bdACEaCae DaEDCCdEbCCdcbeEEDBdEbCdc				

	S	D	Y	B%
Türkçe	0	0	0	0
Metne Sözcük Yerleştirme	1	1	0	100
Sözcükte Anlam	1	0	1	0
Deyimler ve Atasözleri	1	0	1	0
Cümleyi Yorumlama ve Açıklama	2	2	0	100
Paragrafın Karşılık Olduğu Soruyu Belirleme	1	1	0	100
Parçadaki Cümlelerin İçerik ve Özellikleri	1	1	0	100
Virgül	1	0	1	0
Noktalamla İşaretleri - Karma	1	1	0	100
Bitişik ve Ayrı Yazılan Kelimeler	1	0	1	0
Büyük Harflerin Yazılışı	1	0	1	0
Ad Soylu Sözcükler - Karma	1	0	0	0
Ekler ve Ek Çeşitleri	1	0	0	0
Sorularla Öğelerin Bulunması	1	0	0	0
Cümlelerin Öğeleri - Karma	1	0	0	0
Paragrafta Anlatım Akışını Bozan Cümle	1	1	0	100
Paragrafı İkiye Ayırma	1	0	1	0
Söz Öbeklerinde Anlam	1	0	1	0
Paragrafın Yorumlanması	1	1	0	100
Paragrafta Yardımcı Düşünceler	5	4	1	80
Paragrafa Özgü Soru Kökü	4	2	2	50
Düşünceyi Geliştirme Yolları	1	1	0	100
Paragrafta Boş Bırakılan Yerleri Tamamlama	4	1	3	25
Paragrafta Ana Düşünce (Ana Fikir)	1	1	0	100
Bir Paragrafa Bağlı Çoklu Sorular	6	4	2	67

	Soru	Doğru	Yanlış	Boş	Net	Başarı
Tarih-1	5	1	3	1	0,25	% 5
Coğrafya-1	5	0	3	2	-0,75	% 0
Felsefe	5	3	1	1	2,75	% 55
Din Küll. ve Ahl. Bil.	5	3	0	2	3,00	% 60
Felsefe (Seçmeli)	5	0	0	5	0,00	% 0
TYT Sosyal	20	7	7	6	5,25	% 26
Cevap Anahtarı	B	ECADBEACADBECCABDCAEBADEBE				
Cevaplarınız		ecDcaa c EC eB C EB				

	S	D	Y	B%
Tarih-1	0	0	0	0
İslamiyet öncesi dönemde Türklerin yaşadığı coğrafyaları ile hayat tarzları arasındaki ilişkiyi analiz eder.	1	1	0	100
Karahanlı ve Gazneli örneklerinden hareketle İslamiyet'in kabulünün Türk devlet yapısında ve toplumsal hayatta meydana	1	0	1	0
Avrupa'daki gelişmelere bağlı olarak Osmanlı idari, askerî ve ekonomik yapısında meydana gelen gelişimleri analiz et	1	0	0	0
I. Dünya Savaşı'nın sonuçlarını Osmanlı Devleti ve Batılı devletler açısından değerlendirir.	1	0	1	0
Eğitim ve kültür alanındaki yapılan inkılapları ve gelişmeleri kavrar.	1	0	1	0
Coğrafya-1	0	0	0	0
Coğrafyanın konularını ve bölünmesini açıklar.	1	0	1	0
Türkiye'de görülen iklim tiplerinin özellikleri hakkında çıkarımlarda bulunur.	1	0	0	0
Ekonomik faaliyetleri temel özelliklerine göre ayırır eder.	1	0	1	0
Dünyadaki farklı bölge örneklerini, özelliklerini ve bölge belirlemede kullanılan kriterler açısından değerlendirir.	1	0	1	0
Afetlerin dağılışı ile etkilerini ilişkilendirir.	1	0	0	0
Felsefe	0	0	0	0
Bilgi Felsefesi	1	1	0	100
Siyaset Felsefesi	1	0	1	0
Felsefenin İnsan ve Toplum Hayatındaki Rolü	1	1	0	100
Düşünme ve Akıl Yürütmenin Temel Kavramları	1	1	0	100
Bilim Felsefesi	1	0	0	0
Din Küll. ve Ahl. Bil.	0	0	0	0
Hız. Muhammed'in Örneği	1	1	0	100
Bilgi ve İnanç	1	1	0	100
İsim ve sıfatlarının yansımalarıyla Allah'ı tanıtır.	1	0	0	0

	Soru	Doğru	Yanlış	Boş	Net	Başarı
Matematik-1	30	0	1	29	-0,25	% 0
Geometri	10	0	0	10	0,00	% 0
TYT Matematik	40	0	1	39	-0,25	% 0
Cevap Anahtarı	B	BCEBCDEBEBBEAEDDCCBCCEAEDBCECDADDEDACBA				
Cevaplarınız		e				

	S	D	Y	B%
Matematik-1	0	0	0	0
Rasyonel Sayılar	1	0	0	0
Ondalık Sayılar	1	0	0	0
Üslü ifadeler	1	0	0	0
Kökü ifadeler	1	0	0	0
Dört İşlem Yeteneği	1	0	0	0
Birinci Dereceden Bir Bilinmeyenli Denklemler	1	0	1	0
Tek ve Çift Sayılar	1	0	0	0
MUTLAK DEĞER	1	0	0	0
Aralık Kavramı ve Basit Eşitsizlikler	1	0	0	0
Küme Kavramı ve Kümelere İşlemler	1	0	0	0
MANTIK	1	0	0	0
Fonksiyon Grafikleri	1	0	0	0
Sayı Basamakları	1	0	0	0
Bölme Kuralları	1	0	0	0
Asal Sayılar ve Aralarında Asal Sayılar	1	0	0	0
Merkezî Eğilim ve Yayılım Ölçüleri	1	0	0	0
Sayı Problemleri	3	0	0	0
Yüzde, Kar-Zarar Problemleri	2	0	0	0
Yaş Problemleri	1	0	0	0
Rutin Olmayan Problemler	3	0	0	0

	Soru	Doğru	Yanlış	Boş	Net	Başarı
Fizik	7	1	0	6	1,00	% 14
Kimya	7	0	0	7	0,00	% 0
Biyoloji	6	0	0	6	0,00	% 0
TYT Fen	20	1	0	19	1,00	% 5
Cevap Anahtarı	B	EBDADDCCEDDABDEDEABEC				
Cevaplarınız		D				

	S	D	Y	B%
Fizik	0	0	0	0
Fiziksel Niceliklerin Sınıflandırılması	1	0	0	0
Basınc ve basınç kuvveti kavramlarının katı, durgun sıvı ve gazlarda bağlı olduğu değişkenleri açıklar.	1	0	0	0
Öteleme kinetik enerjisi, yer çekimi potansiyel enerjisi ve esneklik potansiyel enerjisinin bağlı olduğu değişkenleri ana	1	0	0	0
Katı maddedeki enerji iletim hızını etkileyen değişkenleri analiz eder.	1	0	0	0
Konum, alınan yol, yer değiştirme, sürat ve hız kavramlarını birbirleri ile ilişkilendirir.	1	0	0	0
Elektrik enerjisi ve elektriksel güç kavramlarını ilişkilendirir.	1	0	0	0
Ses dalgaları ile ilgili temel kavramları örneklerle açıklar.	1	1	0	100
Kimya	0	0	0	0
Kimya Disiplinleri ve Kimyacıların Çalışma Alanları	1	0	0	0
Periyodik Özellikler	1	0	0	0
Güçlü Etkileşimler / Kovalent Bağ	1	0	0	0
Sıvılar	1	0	0	0
Çözeltilerde Derişim	1	0	0	0
Kimyasal Hesaplamalar / Miktar İçeren Problemler	1	0	0	0
Astirler ve Bazılar	1	0	0	0
Biyoloji	0	0	0	0
Karbohidratların genel özelliklerini ve çeşitlerini bilir.	1	0	0	0
Lizozomu ve görevlerini bilir.	1	0	0	0
Arkeleri tanıtır ve genel özelliklerini açıklar.	1	0	0	0
Mitotik evreyi açıklar ve bu evrede gerçekleşen olayları bilir.	1	0	0	0
Kalıtımın genel esaslarını açıklar.	1	0	0	0
Güncel çevre sorunlarının sebeplerini ve olası sonuçlarını değerlendirir.	1	0	0	0

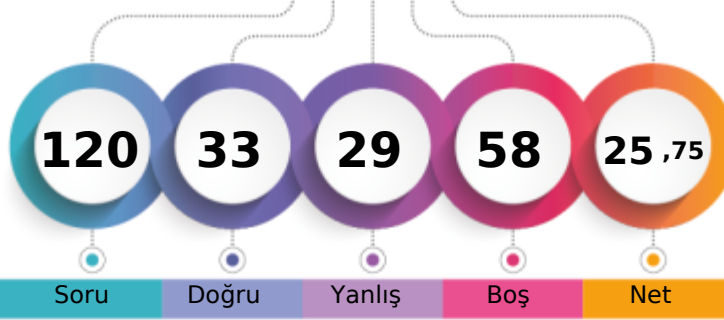

1. Öğrenci

Sizin yeriniz
(180172.)

Sonuncu Öğrenci

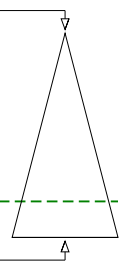

Soru Doğru Yanlış Boş Net

Şube Kurum İlçe İl Genel

Öğrenci Sıra No 53 477 600 1665 180172 % 79,42

Sınava Katılan Öğrenci Sayısı 64 533 674 2127 226853

		Soru	Doğru	Yanlış	Boş	Net	Başarı
TYT Türkçe		40	19	13	8	15,75	% 39
Cevap Anahtarı	A	CDADACEBDECCBACDDDDCCCEEDCCCEDEEEDBDDEAC					
Cevaplarınız		CecaACaBbaCaBe DCDDeCCeEeCCEDEEa					

	S	D	Y	B%
Türkçe	0	0	0	0
Metne Sözcük Yerleştirme	1	1	0	100
Sözcükte Anlam	1	0	1	0
Deyimler ve Atasözleri	1	0	1	0
Cümleyi Yorumlama ve Açıklama	2	1	1	50
Paragrafın Karşılık Olduğu Soruyu Belirleme	1	1	0	100
Parçadaki Cümlelerin İçerik ve Özellikleri	1	0	1	0
Virgül	1	1	0	100
Noktalama İşaretleri - Karma	1	0	1	0
Bitişik ve Ayrı Yazılan Kelimeler	1	0	1	0
Büyük Harflerin Yazılışı	1	1	0	100
Ad Soylu Sözcükler - Karma	1	0	1	0
Ekler ve Ek Çeşitleri	1	1	0	100
Sorularla Öğelerin Bulunması	1	0	1	0
Cümlelerin Öğeleri - Karma	1	0	0	0
Paragrafta Anlatım Akışını Bozan Cümle	1	1	0	100
Paragrafı İkiye Ayırma	1	1	0	100
Söz Öbeklerinde Anlam	1	1	0	100
Paragrafın Yorumlanması	1	1	0	100
Paragrafta Yardımcı Düşünceler	5	2	3	40
Paragrafa Özgü Soru Kökü	4	3	1	75
Düşünceyi Geliştirme Yolları	1	1	0	100
Paragrafta Boş Bırakılan Yerleri Tamamlama	4	3	1	75
Paragrafta Ana Düşünce (Ana Fikir)	1	0	0	0
Bir Paragrafa Bağlı Çoklu Sorular	6	0	0	0

	Soru	Doğru	Yanlış	Boş	Net	Başarı
Tarih-1	5	3	2	0	2,50	% 50
Coğrafya-1	5	2	3	0	1,25	% 25
Felsefe	5	4	1	0	3,75	% 75
Din Kült. ve Ahl. Bil.	5	4	1	0	3,75	% 75
Felsefe (Seçmeli)	5	0	0	5	0,00	% 0
TYT Sosyal	20	13	7	0	11,25	% 56
Cevap Anahtarı	A	DBECADBECAECCBEDCAEBADE				
Cevaplarınız		ecECAeBcaABAEaCBecCA				

	S	D	Y	B%
Tarih-1	0	0	0	0
İslamiyet öncesi dönemde Türklerin yaşadığı coğrafyaları ile hayat tarzları arasındaki ilişkiyi analiz eder.	1	0	1	0
Karahanlı ve Gazneli örneklerinden hareketle İslamiyet'in kabulünün Türk devlet yapısında ve toplumsal hayatta meyri	1	0	1	0
Avrupa'daki gelişmelere bağlı olarak Osmanlı idari, askerî ve ekonomik yapısında meydana gelen değişiklikleri analiz et	1	1	0	100
1. Dünya Savaşı'nın sonuçlarını Osmanlı Devleti ve Batılı devletler açısından değerlendirir.	1	1	0	100
Eğitim ve kültür alanındaki yapılan inkılapları ve gelişmeleri kavrar.	1	1	0	100
Coğrafya-1	0	0	0	0
Coğrafyanın konularını ve bölünmesini açıklar.	1	0	1	0
Türkiye'de görülen iklim tiplerinin özellikleri hakkında çıkarımlarda bulunur.	1	1	0	100
Ekonomik faaliyetleri temel özelliklerine göre ayırır eder.	1	0	1	0
Dünyadaki farklı bölge örneklerini, özellikleri ve bölge belirlemede kullanılan kriterler açısından değerlendirir.	1	0	1	0
Afetlerin dağılışı ile etkilerini ilişkilendirir.	1	1	0	100
Felsefe	0	0	0	0
Bilgi Felsefesi	1	1	0	100
Siyaset Felsefesi	1	1	0	100
Felsefenin İnsan ve Toplum Hayatındaki Rolü	1	1	0	100
Düşünme ve Akıl Yürütmenin Temel Kavramları	1	0	1	0
Bilim Felsefesi	1	1	0	100
Din Kült. ve Ahl. Bil.	0	0	0	0
Hz. Muhammed'in Örneği	1	1	0	100
Bilgi ve İnanç	1	1	0	100
İsim ve sıfatlarının yansımalarıyla Allah'ı tanıır.	1	0	1	0

		Soru	Doğru	Yanlış	Boş	Net	Başarı
Matematik-1		30	0	4	26	-1,00	% 0
Geometri		10	0	0	10	0,00	% 0
TYT Matematik		40	0	4	36	-1,00	% 0
Cevap Anahtarı	A	BEBCEBCDECEBBAEEDDCCBCCEAEDBCABDADDEDAC					
Cevaplarınız		d ae a					

	S	D	Y	B%
Matematik-1	0	0	0	0
Rasyonel Sayılar	1	0	0	0
Ondalık Sayılar	1	0	1	0
Üslü ifadeler	1	0	0	0
Kökü ifadeler	1	0	0	0
Dört İşlem Yeteneği	1	0	0	0
Birinci Dereceden Bir Bilinmeyenli Denklemler	1	0	1	0
Tek ve Çift Sayılar	1	0	1	0
MUTLAK DEĞER	1	0	0	0
Aralık Kavramı ve Basit Eşitsizlikler	1	0	0	0
Küme Kavramı ve Kümelerde İşlemler	1	0	1	0
MANTIK	1	0	0	0
Fonksiyon Grafikleri	1	0	0	0
Sayı Basamakları	1	0	0	0
Bölme Kuralları	1	0	0	0
Asal Sayılar ve Aralarında Asal Sayılar	1	0	0	0
Merkezî Eğim ve Yayılım Ölçüleri	1	0	0	0
Sayı Problemleri	3	0	0	0
Yüzde, Kar-Zarar Problemleri	2	0	0	0
Yaş Problemleri	1	0	0	0
Rutin Olmayan Problemler	3	0	0	0

	Soru	Doğru	Yanlış	Boş	Net	Başarı
Fizik	7	1	3	3	0,25	% 4
Kimya	7	0	0	7	0,00	% 0
Biyoloji	6	0	2	4	-0,50	% 0
TYT Fen	20	1	5	14	-0,25	% 0
Cevap Anahtarı	A	CDEBDADBDCEDDACEEDAB				
Cevaplarınız		b b D e e c				

	S	D	Y	B%
Fizik	0	0	0	0
Fiziksel Niceliklerin Sınıflandırılması	1	0	1	0
Basınç ve basınç kuvveti kavramlarının katı, durgun sıvı ve gazlarda bağlı olduğu değişkenleri açıklar.	1	0	0	0
Öteleme kinetik enerjisi, yer çekimi potansiyel enerjisi ve esneklik potansiyel enerjisinin bağlı olduğu değişkenleri ana	1	0	1	0
Katı maddedeki enerji iletim hızını etkileyen değişkenleri analiz eder.	1	0	0	0
Konum, alınan yol, yer değiştirme, sürat ve hız kavramlarını birbirleri ile ilişkilendirir.	1	1	0	100
Elektrik enerjisi ve elektriksel güç kavramlarını ilişkilendirir.	1	0	0	0
Ses dalgaları ile ilgili temel kavramları örneklerle açıklar.	1	0	1	0
Kimya	0	0	0	0
Kimya Disiplinleri ve Kimyacıların Çalışma Alanları	1	0	0	0
Periyodik Özellikler	1	0	0	0
Güçlü Etkileşimler / Kovalent Bağ	1	0	0	0
Sıvılar	1	0	0	0
Çözeltelerde Değişim	1	0	0	0
Kimyasal Hesaplamalar / Miktar İçeren Problemler	1	0	0	0
Asitler ve Bazlar	1	0	0	0
Biyoloji	0	0	0	0
Karbohidratların genel özelliklerini ve çeşitlerini bilir.	1	0	1	0
Lizozomu ve görevlerini bilir.	1	0	0	0
Arkeleri tanıır ve genel özelliklerini açıklar.	1	0	1	0
Mitotik evreyi açıklar ve bu evrede gerçekleşen olayları bilir.	1	0	0	0
Kalıtımın genel esaslarını açıklar.	1	0	0	0
Güncel çevre sorunlarının sebeplerini ve olası sonuçlarını değerlendirir.	1	0	0	0

BİLGİ SARMAL TG TYT 2

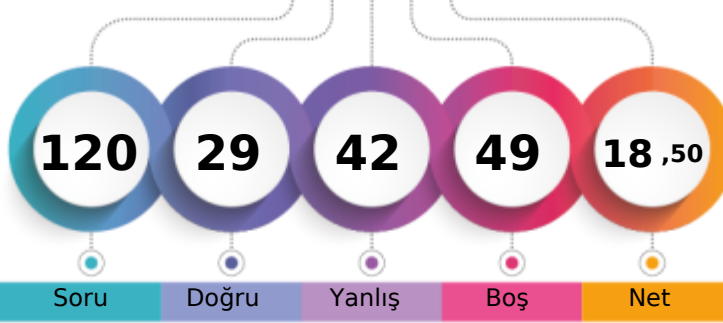

198,742 % 86,71

MANİSA / YUNUSEMRE
KEP AKADEMİME - 0
EFE ALTAN

1. Öğrenci

Sizin yeriniz
(196701.)

Sonuncu Öğrenci

Soru Doğru Yanlış Boş Net

Şube Kurum İlçe İl Genel

Öğrenci Sıra No 59 514 649 1855 196701 % 86,71

Sınava Katılan Öğrenci Sayısı 64 533 674 2127 226853

	Soru	Doğru	Yanlış	Boş	Net	Başarı
TYT Türkçe	40	21	17	2	16,75	% 42
Cevap Anahtarı	B ADACEBCDCBACDCDDCCCEEDCCCEDEEEDBDDEACDE					
Cevaplarınız	AaACEaeeee e DCaDDadEEDaCCEDEEEDBcadedBc					

	S	D	Y	B%
Türkçe	0	0	0	0
Metne Sözcük Yerleştirme	1	0	1	0
Sözcükte Anlam	1	0	1	0
Deyimler ve Atasözleri	1	1	0	100
Cümleyi Yorumlama ve Açıklama	2	1	1	50
Paragrafın Karşılık Olduğu Soruyu Belirleme	1	1	0	100
Parçadaki Cümlelerin İçerik ve Özellikleri	1	1	0	100
Virgül	1	0	1	0
Noktalama İşaretleri - Karma	1	1	0	100
Bitişik ve Ayrı Yazılan Kelimeler	1	0	1	0
Büyük Harflerin Yazılışı	1	0	1	0
Ad Soylu Sözcükler - Karma	1	0	1	0
Ekler ve Ek Çeşitleri	1	0	0	0
Sorularla Öğelerin Bulunması	1	0	1	0
Cümlelerin Öğeleri - Karma	1	0	0	0
Paragrafta Anlatım Akışını Bozan Cümle	1	1	0	100
Paragrafı İkiye Ayırma	1	1	0	100
Söz Öbeklerinde Anlam	1	0	1	0
Paragrafın Yorumlanması	1	1	0	100
Paragrafta Yardımcı Düşünceler	5	4	1	80
Paragrafa Özgü Soru Kökü	4	3	1	75
Düşünceyi Geliştirme Yolları	1	1	0	100
Paragrafta Boş Bırakılan Yerleri Tamamlama	4	3	1	75
Paragrafta Ana Düşünce (Ana Fikir)	1	1	0	100
Bir Paragrafa Bağlı Çoklu Sorular	6	1	5	17

	Soru	Doğru	Yanlış	Boş	Net	Başarı
Tarih-1	5	2	2	1	1,50	% 30
Coğrafya-1	5	0	0	5	0,00	% 0
Felsefe	5	0	0	5	0,00	% 0
Din Küll. ve Ahl. Bil.	5	0	0	5	0,00	% 0
Felsefe (Seçmeli)	5	0	0	5	0,00	% 0
TYT Sosyal	20	2	2	16	1,50	% 8
Cevap Anahtarı	B ECADBECADBECCABDCAEBADEBE					
Cevaplarınız	aCAe					

	S	D	Y	B%
Tarih-1	0	0	0	0
İslamiyet öncesi dönemde Türklerin yaşadığı coğrafyaları ile hayat tarzları arasındaki ilişkiyi analiz eder.	1	0	1	0
Karahanlı ve Gazneli örneklerinden hareketle İslamiyet'in kabulünün Türk devlet yapısında ve toplumsal hayatta meydana getirdiği değişimleri analiz eder.	1	0	0	0
Avrupa'daki gelişmelere bağlı olarak Osmanlı idari, askerî ve ekonomik yapısında meydana gelen değişimleri analiz eder.	1	0	1	0
I. Dünya Savaşı'nın sonuçlarını Osmanlı Devleti ve Batılı devletler açısından değerlendirir.	1	1	0	100
Eğitim ve kültür alanındaki yapılan inkişaf ve gelişmeleri kavrar.	1	1	0	100
Coğrafya-1	0	0	0	0
Coğrafyanın konularını ve bölünmesini açıklar.	1	0	0	0
Türkiye'de görülen iklim tiplerinin özellikleri hakkında çıkarımlarda bulunur.	1	0	0	0
Ekonomik faaliyetleri temel özelliklerine göre ayırır.	1	0	0	0
Dünyadaki farklı bölge örneklerini, özelliklerini ve bölge belirlemede kullanılan kriterler açısından değerlendirir.	1	0	0	0
Afetlerin dağılışı ile etkilerini ilişkilendirir.	1	0	0	0
Felsefe	0	0	0	0
Bilgi Felsefesi	1	0	0	0
Siyaset Felsefesi	1	0	0	0
Felsefenin İnsan ve Toplum Hayatındaki Rolü	1	0	0	0
Düşünme ve Akıl Yürütmenin Temel Kavramları	1	0	0	0
Bilim Felsefesi	1	0	0	0
Din Küll. ve Ahl. Bil.	0	0	0	0
Hz. Muhammed'in Örnekliliği	1	0	0	0
Bilgi ve İnanç	1	0	0	0
İsim ve sıfatlarının yansımalarıyla Allah'ı tanıtır.	1	0	0	0

	Soru	Doğru	Yanlış	Boş	Net	Başarı
Matematik-1	30	4	14	12	0,50	% 2
Geometri	10	0	0	10	0,00	% 0
TYT Matematik	40	4	14	22	0,50	% 1
Cevap Anahtarı	B BCEBCDEBEBBBAEDDCCBCCEAEDEBCECDADDEDACBA					
Cevaplarınız	BacdebBacdecc aCbeB					

	S	D	Y	B%
Matematik-1	0	0	0	0
Rasyonel Sayılar	1	0	1	0
Ondalık Sayılar	1	1	0	100
Üslü ifadeler	1	1	0	100
Kökü ifadeler	1	0	1	0
Dört İşlem Yeteneği	1	0	1	0
Birinci Dereceden Bir Bilinmeyenli Denklemler	1	0	1	0
Tek ve Çift Sayılar	1	0	1	0
MUTLAK DEĞER	1	0	1	0
Aralık Kavramı ve Basit Eşitsizlikler	1	0	0	0
Küme Kavramı ve Kümelere İşlemler	1	0	0	0
MANTIK	1	0	1	0
Fonksiyon Grafikleri	1	0	1	0
Sayı Basamakları	1	0	1	0
Bölme Kuralları	1	0	1	0
Asal Sayılar ve Aralarında Asal Sayılar	1	0	1	0
Merkezi Eğilim ve Yayılım Ölçüleri	1	0	0	0
Sayı Problemleri	3	0	1	0
Yüzde, Kar-Zarar Problemleri	2	1	0	50
Yaş Problemleri	1	0	1	0
Rutin Olmayan Problemler	3	1	1	33

	Soru	Doğru	Yanlış	Boş	Net	Başarı
Fizik	7	1	4	2	0,00	% 0
Kimya	7	1	3	3	0,25	% 4
Biyoloji	6	0	2	4	-0,50	% 0
TYT Fen	20	2	9	9	-0,25	% 0
Cevap Anahtarı	B EBDADDCCEDDABDEDEBEC					
Cevaplarınız	d eBd dd b cD b a					

	S	D	Y	B%
Fizik	0	0	0	0
Fiziksel Niceliklerin Sınıflandırılması	1	0	1	0
Basınç ve basınç kuvveti kavramlarının katı, durgun sıvı ve gazlarda bağlı olduğu değişkenleri açıklar.	1	0	0	0
Öteleme kinetik enerjisi, yer çekimi potansiyel enerjisi ve esneklik potansiyel enerjisinin bağlı olduğu değişkenleri ana	1	0	1	0
Katı maddedeki enerji iletim hızını etkileyen değişkenleri analiz eder.	1	0	0	0
Konum, alınan yol, yer değiştirme, hız ve hız kavramlarını birbirleri ile ilişkilendirir.	1	0	1	0
Elektrik enerjisi ve elektriksel güç kavramlarını ilişkilendirir.	1	0	1	0
Ses dalgaları ile ilgili temel kavramları örneklerle açıklar.	1	1	0	100
Kimya	0	0	0	0
Kimya Disiplinleri ve Kimyacıların Çalışma Alanları	1	0	1	0
Periyodik Özellikler	1	1	0	100
Güçlü Etkileşimler / Kovalent Bağ	1	0	1	0
Sıvılar	1	0	0	0
Çözeltilerde Derişim	1	0	1	0
Kimyasal Hesaplamalar / Miktar İçeren Problemler	1	0	0	0
Asitler ve Bazlar	1	0	0	0
Biyoloji	0	0	0	0
Karbohidratların genel özelliklerini ve çeşitlerini bilir.	1	0	1	0
Lizozomu ve görevlerini bilir.	1	0	0	0
Arkeleri tanıtır ve genel özelliklerini açıklar.	1	0	0	0
Mitotik evreyi açıklar ve bu evrede gerçekleşen olayları bilir.	1	0	0	0
Kalıtımın genel esaslarını açıklar.	1	0	1	0
Güncel çevre sorunlarının sebeplerini ve olası sonuçlarını değerlendirir.	1	0	0	0

BİLGİ SARMAL TG TYT 2

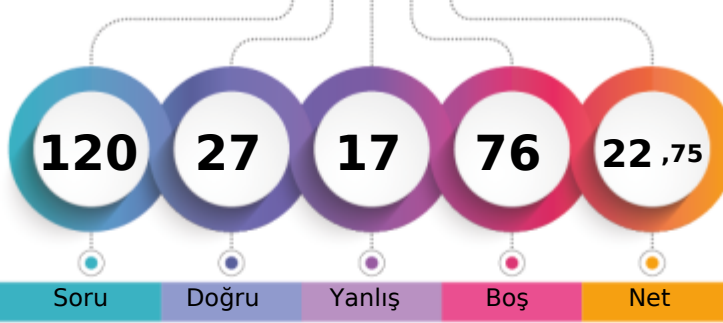

211,795 % 82,45

MANİSA / YUNUSEMRE
KEP AKADEMİME - 0
EGEMEN BİLGİÇ

1. Öğrenci

Sizin yeriniz
(187035.)

Sonuncu Öğrenci

Soru

Doğru

Yanlış

Boş

Net

Şube

Kurum

İlçe

İl

Genel

Öğrenci Sıra No

55

488

615

1737

187035

% 82,45

Sınava Katılan Öğrenci Sayısı

64

533

674

2127

226853

		Soru	Doğru	Yanlış	Boş	Net	Başarı
TYT Türkçe		40	19	10	11	16,50	% 41
Cevap Anahtarı	B	ADACEBCDCBACDCDDCCCEEDCCCEDEEEDBDDEACDE					
Cevaplarınız		ADACE Ca CBe cCbDDeCEcbCCbEDccED					

	S	D	Y	B%
Türkçe	0	0	0	0
Metne Sözcük Yerleştirme	1	1	0	100
Sözcükte Anlam	1	0	1	0
Deyimler ve Atasözleri	1	1	0	100
Cümleyi Yorumlama ve Açıklama	2	2	0	100
Paragrafın Karşılık Olduğu Soruyu Belirleme	1	1	0	100
Parçadaki Cümlelerin İçerik ve Özellikleri	1	1	0	100
Virgül	1	0	0	0
Noktalama İşaretleri - Karma	1	0	0	0
Bitişik ve Ayrı Yazılan Kelimeler	1	0	0	0
Büyük Harflerin Yazılışı	1	0	0	0
Ad Soylu Sözcükler - Karma	1	1	0	100
Ekler ve Ek Çeşitleri	1	1	0	100
Sorularla Öğelerin Bulunması	1	0	1	0
Cümlelerin Öğeleri - Karma	1	0	0	0
Paragrafta Anlatım Akışını Bozan Cümle	1	0	1	0
Paragrafı İkiye Ayırma	1	1	0	100
Söz Öbeklerinde Anlam	1	0	1	0
Paragrafın Yorumlanması	1	1	0	100
Paragrafta Yardımcı Düşünceler	5	3	2	60
Paragrafa Özgü Soru Kökü	4	3	1	75
Düşünceyi Geliştirme Yolları	1	0	1	0
Paragrafta Boş Bırakılan Yerleri Tamamlama	4	2	2	50
Paragrafta Ana Düşünce (Ana Fikir)	1	1	0	100
Bir Paragrafa Bağlı Çoklu Sorular	6	0	0	0

		Soru	Doğru	Yanlış	Boş	Net	Başarı
Tarih-1		5	1	3	1	0,25	% 5
Coğrafya-1		5	2	2	1	1,50	% 30
Felsefe		5	0	0	5	0,00	% 0
Din Kült. ve Ahl. Bil.		5	0	0	5	0,00	% 0
Felsefe (Seçmeli)		5	0	0	5	0,00	% 0
TYT Sosyal		20	3	5	12	1,75	% 9
Cevap Anahtarı	B	ECADBEACADBECCABDCAEBADEBE					
Cevaplarınız		dadD dCbD					

	S	D	Y	B%
Tarih-1	0	0	0	0
İslamiyet öncesi dönemde Türklerin yaşadığı coğrafyalar ile hayat tarzları arasındaki ilişkiyi analiz eder.	1	1	0	100
Karahanlı ve Gazneli örneklerinden hareketle İslamiyet'in kabulünün Türk devlet yapısında ve toplumsal hayatta meyri	1	0	0	0
Avrupa'daki gelişmelerle ilgili olarak Osmanlı idari, askerî ve ekonomik yapısında meydana gelen gelişimleri analiz et	1	0	1	0
I. Dünya Savaşı'nın sonuçlarını Osmanlı Devleti ve Batılı devletler açısından değerlendirir.	1	0	1	0
Eğitim ve kültür alanındaki yapılan inkılapları ve gelişmeleri kavrar.	1	0	1	0
Coğrafya-1	0	0	0	0
Coğrafyanın konularını ve bölünmesinin açıklar.	1	1	0	100
Türkiye'de görülen iklim tiplerinin özellikleri hakkında çıkarımlarda bulunur.	1	0	0	0
Ekonomik faaliyetleri temel özelliklerine göre ayırır eder.	1	0	1	0
Dünyadaki farklı bölge örneklerini, özelliklerini ve bölge belirlemede kullanılan kriterler açısından değerlendirir.	1	1	0	100
Afetlerin dağılışı ile etkilerini ilişkilendirir.	1	0	1	0
Felsefe	0	0	0	0
Bilgi Felsefesi	1	0	0	0
Siyaset Felsefesi	1	0	0	0
Felsefenin İnsan ve Toplum Hayatındaki Rolü	1	0	0	0
Düşünme ve Akıl Yürütmenin Temel Kavramları	1	0	0	0
Bilim Felsefesi	1	0	0	0
Din Kült. ve Ahl. Bil.	0	0	0	0
Hz. Muhammed'in Örnekliliği	1	0	0	0
Bilgi ve İnanç	1	0	0	0
İsim ve sıfatlarının yansımalarıyla Allah'ı tanıır.	1	0	0	0

		Soru	Doğru	Yanlış	Boş	Net	Başarı
Matematik-1		30	2	0	28	2,00	% 7
Geometri		10	0	0	10	0,00	% 0
TYT Matematik		40	2	0	38	2,00	% 5
Cevap Anahtarı	B	BCEBCDEBEBBEEADDDCCBCCEAEDEBCECDADDEDACBA					
		B A					

	S	D	Y	B%
Matematik-1	0	0	0	0
Rasyonel Sayılar	1	0	0	0
Ondalık Sayılar	1	0	0	0
Üslü ifadeler	1	1	0	100
Kökü ifadeler	1	0	0	0
Dört İşlem Yeteneği	1	0	0	0
Birinci Dereceden Bir Bilinmeyenli Denklemler	1	0	0	0
Tek ve Çift Sayılar	1	0	0	0
MUTLAK DEĞER	1	0	0	0
Aralık Kavramı ve Basit Eşitsizlikler	1	0	0	0
Küme Kavramı ve Kümelerde İşlemler	1	0	0	0
MANTIK	1	0	0	0
Fonksiyon Grafikleri	1	0	0	0
Sayı Basamakları	1	0	0	0
Bölme Kuralları	1	0	0	0
Asal Sayılar ve Aralarında Asal Sayılar	1	1	0	100
Merkezi Eğilim ve Yayılım Ölçüleri	1	0	0	0
Sayı Problemleri	3	0	0	0
Yüzde, Kar-Zarar Problemleri	2	0	0	0
Yaş Problemleri	1	0	0	0
Rutin Olmayan Problemler	3	0	0	0

		Soru	Doğru	Yanlış	Boş	Net	Başarı
Fizik		7	3	2	2	2,50	% 36
Kimya		7	0	0	7	0,00	% 0
Biyoloji		6	0	0	6	0,00	% 0
TYT Fen		20	3	2	15	2,50	% 13
Cevap Anahtarı	B	EBDADDDCCEDDABDEDEABEC					
Cevaplarınız		EBebD					

	S	D	Y	B%
Fizik	0	0	0	0
Fiziksel Niceliklerin Sınıflandırılması	1	0	0	0
Basınç ve basınç kuvveti kavramlarının katı, durgun sıvı ve gazlarda bağlı olduğu değişkenleri açıklar.	1	0	0	0
Öteleme kinetik enerjisi, yer çekimi potansiyel enerjisi ve esneklik potansiyel enerjisinin bağlı olduğu değişkenleri ana	1	1	0	100
Katı maddedeki enerji iletim hızını etkileyen değişkenleri analiz eder.	1	1	0	100
Konum, alınan yol, yer değiştirme, sürat ve hız kavramlarını birbirleri ile ilişkilendirir.	1	0	1	0
Elektrik enerjisi ve elektriksel güç kavramlarını ilişkilendirir.	1	0	1	0
Ses dalgaları ile ilgili temel kavramları örneklerle açıklar.	1	1	0	100
Kimya	0	0	0	0
Kimya Disiplinleri ve Kimyacıların Çalışma Alanları	1	0	0	0
Periyodik Özellikler	1	0	0	0
Güçlü Etkileşimler / Kovalent Bağ	1	0	0	0
Sıvılar	1	0	0	0
Çözeltilerde Derişim	1	0	0	0
Kimyasal Hesaplamalar / Miktar İçeren Problemler	1	0	0	0
Asitler ve Bazlar	1	0	0	0
Biyoloji	0	0	0	0
Karbohidratların genel özelliklerini ve çeşitlerini bilir.	1	0	0	0
Lizozomu ve görevlerini bilir.	1	0	0	0
Arkeleri tanıır ve genel özelliklerini açıklar.	1	0	0	0
Mitotik evreyi açıklar ve bu evrede gerçekleşen olayları bilir.	1	0	0	0
Kalıtımın genel esaslarını açıklar.	1	0	0	0
Güncel çevre sorunlarının sebeplerini ve olası sonuçlarını değerlendirir.	1	0	0	0

BİLGİ SARMAL TG TYT 2

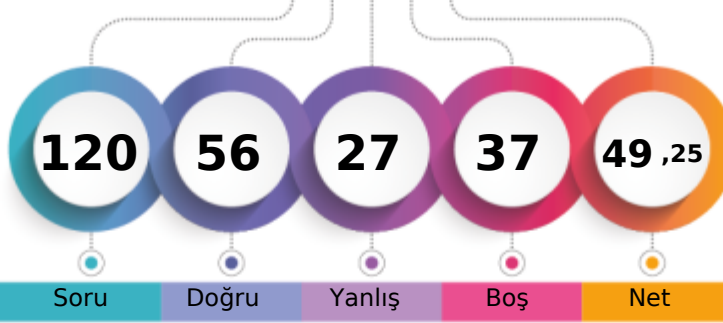

289,352 % 47,22

MANİSA / YUNUSEMRE
KEP AKADEMİME - 0
ELİF AN

1. Öğrenci

Sizin yeriniz
(107119.)

Sonuncu Öğrenci

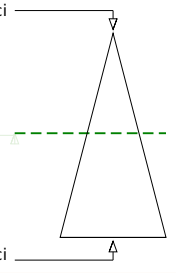

Soru Doğru Yanlış Boş Net

Şube Kurum İlçe İl Genel

Öğrenci Sıra No 12 268 345 798 107119 % 47,22

Sınava Katılan Öğrenci Sayısı 64 533 674 2127 226853

	Soru	Doğru	Yanlış	Boş	Net	Başarı
TYT Türkçe	40	28	12	0	25,00	% 63
Cevap Anahtarı	A CDADACEBDECCBACDCCDDCCCEEDCCCEDEEEDBDDEAC					
Cevaplarınız	eDAaCdCEdaaCCaACDbEDCCCEDEEEDBDeEbc					

	S	D	Y	B	%
Türkçe	0	0	0	0	0
Metne Sözcük Yerleştirme	1	0	1	0	0
Sözcükte Anlam	1	1	0	100	
Deyimler ve Atasözleri	1	1	0	100	
Cümleyi Yorumlama ve Açıklama	2	1	1	50	
Paragrafın Karşılık Olduğu Soruyu Belirleme	1	0	1	0	
Parçadaki Cümlelerin İçerik ve Özellikleri	1	1	0	100	
Virgül	1	0	1	0	
Noktalama İşaretleri - Karma	1	0	1	0	
Bitişik ve Ayrı Yazılan Kelimeler	1	0	1	0	
Büyük Harflerin Yazılışı	1	1	0	100	
Ad Soylu Sözcükler - Karma	1	1	0	100	
Ekler ve Ek Çeşitleri	1	0	1	0	
Sorularla Öğelerin Bulunması	1	1	0	100	
Cümlelerin Öğeleri - Karma	1	1	0	100	
Paragrafta Anlatım Akışını Bozan Cümle	1	1	0	100	
Paragrafı İkiye Ayırma	1	0	1	0	
Söz Öbeklerinde Anlam	1	0	1	0	
Paragrafın Yorumlanması	1	1	0	100	
Paragrafta Yardımcı Düşünceler	5	4	1	80	
Paragrafa Özgü Soru Kökü	4	4	0	100	
Düşünceyi Geliştirme Yolları	1	1	0	100	
Paragrafta Boş Bırakılan Yerleri Tamamlama	4	4	0	100	
Paragrafta Ana Düşünce (Ana Fikir)	1	1	0	100	
Bir Paragrafa Bağlı Çoklu Sorular	6	4	2	67	

	Soru	Doğru	Yanlış	Boş	Net	Başarı
Tarih-1	5	4	1	0	3,75	% 75
Coğrafya-1	5	4	1	0	3,75	% 75
Felsefe	5	3	2	0	2,50	% 50
Din Kült. ve Ahl. Bil.	5	3	2	0	2,50	% 50
Felsefe (Seçmeli)	5	0	0	5	0,00	% 0
TYT Sosyal	20	14	6	0	12,50	% 63
Cevap Anahtarı	A DBECADBECEBACBAECCBEDCAEBADE					
Cevaplarınız	DdECADBEbABeEcDbCaCA					

	S	D	Y	B	%
Tarih-1	0	0	0	0	0
İslamiyet öncesi dönemde Türklerin yaşadığı coğrafyalar ile hayat tarzları arasındaki ilişkiyi analiz eder.	1	1	0	100	
Karahanlı ve Gazneli örneklerinden hareketle İslamiyet'in kabulünün Türk devlet yapısında ve toplumsal hayatta meydana	1	0	1	0	
Avrupa'daki gelişmelere bağlı olarak Osmanlı idari, askerî ve ekonomik yapısında meydana gelen değişiklikleri analiz et	1	1	0	100	
I. Dünya Savaşı'nın sonuçlarını Osmanlı Devleti ve Batılı devletler açısından değerlendirir.	1	1	0	100	
Eğitim ve kültür alanındaki yapılan inkişaf ve gelişmeleri kavrar.	1	1	0	100	
Coğrafya-1	0	0	0	0	0
Coğrafyanın konularını ve bölümlenmesini açıklar.	1	1	0	100	
Türkiye'de görülen iklim tiplerinin özellikleri hakkında çıkarımlarda bulunur.	1	1	0	100	
Ekonomik faaliyetleri temel özelliklerine göre ayırır eder.	1	1	0	100	
Dünyadaki farklı bölge örneklerini, özellikleri ve bölge belirlemede kullanılan kriterler açısından değerlendirir.	1	0	1	0	
Afetlerin dağılışı ile etkilerini ilişkilendirir.	1	1	0	100	
Felsefe	0	0	0	0	0
Bilgi Felsefesi	1	1	0	100	
Siyaset Felsefesi	1	0	1	0	
Felsefenin İnsan ve Toplum Hayatındaki Rolü	1	1	0	100	
Düşünme ve Akıl Yürütmenin Temel Kavramları	1	1	0	100	
Bilim Felsefesi	1	0	1	0	
Din Kült. ve Ahl. Bil.	0	0	0	0	0
Hz. Muhammed'in Örnekliliği	1	1	0	100	
Bilgi ve İnanç	1	0	1	0	
İsim ve sıfatlarının yansımalarıyla Allah'ı tanıır.	1	0	1	0	

	Soru	Doğru	Yanlış	Boş	Net	Başarı
Matematik-1	30	11	7	12	9,25	% 31
Geometri	10	0	1	9	-0,25	% 0
TYT Matematik	40	11	8	21	9,00	% 23
Cevap Anahtarı	A BEBCEBCEDECEBBAEDDCCBCEAEEDBCABDADDEDAC					
Cevaplarınız	BEB cCDbCE BEA b Cea ed c					

	S	D	Y	B	%
Matematik-1	0	0	0	0	0
Rasyonel Sayılar	1	1	0	100	
Ondalık Sayılar	1	1	0	100	
Üslü İfadeler	1	1	0	100	
Kökü İfadeler	1	0	0	0	
Dört İşlem Yeteneği	1	0	0	0	
Birinci Dereceden Bir Bilinmeyenli Denklemler	1	0	1	0	
Tek ve Çift Sayılar	1	1	0	100	
MUTLAK DEĞER	1	1	0	100	
Aralık Kavramı ve Basit Eşitsizlikler	1	0	1	0	
Küme Kavramı ve Kümelerde İşlemler	1	1	0	100	
MANTIK	1	1	0	100	
Fonksiyon Grafikleri	1	0	0	0	
Sayı Basamakları	1	1	0	100	
Bölme Kuralları	1	1	0	100	
Asal Sayılar ve Aralarında Asal Sayılar	1	1	0	100	
Merkezî Eğilim ve Yayılım Ölçüleri	1	0	0	0	
Sayı Problemleri	3	0	1	0	
Yüzde, Kar-Zarar Problemleri	2	0	0	0	
Yaş Problemleri	1	1	0	100	
Rutin Olmayan Problemler	3	0	3	0	

	Soru	Doğru	Yanlış	Boş	Net	Başarı
Fizik	7	0	0	7	0,00	% 0
Kimya	7	1	1	5	0,75	% 11
Biyoloji	6	2	0	4	2,00	% 33
TYT Fen	20	3	1	16	2,75	% 14
Cevap Anahtarı	A CDEBDADBDCEDDACEEDAB					
Cevaplarınız	Bc E B					

	S	D	Y	B	%
Fizik	0	0	0	0	0
Fiziksel Niceliklerin Sınıflandırılması	1	0	0	0	
Basınç ve basınç kuvveti kavramlarının katı, durgun sıvı ve gazlarda bağlı olduğu değişkenleri açıklar.	1	0	0	0	
Öteleme kinetik enerjisi, yer çekimi potansiyel enerjisi ve esneklik potansiyel enerjisinin bağlı olduğu değişkenleri ana	1	0	0	0	
Katı maddedeki enerji iletim hızını etkileyen değişkenleri analiz eder.	1	0	0	0	
Konum, alınan yol, yer değiştirme, hız ve hız kavramlarını birbirleri ile ilişkilendirir.	1	0	0	0	
Elektrik enerjisi ve elektriksel güç kavramlarını ilişkilendirir.	1	0	0	0	
Ses dalgaları ile ilgili temel kavramları örneklerle açıklar.	1	0	0	0	
Kimya	0	0	0	0	0
Kimya Disiplinleri ve Kimyacıların Çalışma Alanları	1	1	0	100	
Periyodik Özellikler	1	0	1	0	
Güçlü Etkileşimler / Kovalent Bağ	1	0	0	0	
Sıvılar	1	0	0	0	
Çözeltilerde Derişim	1	0	0	0	
Kimyasal Hesaplamalar / Miktar İçeren Problemler	1	0	0	0	
Astirler ve Bazılar	1	0	0	0	
Biyoloji	0	0	0	0	0
Karbohidratların genel özelliklerini ve çeşitlerini bilir.	1	0	0	0	
Lizozomu ve görevlerini bilir.	1	0	0	0	
Arkeleri tanıır ve genel özelliklerini açıklar.	1	1	0	100	
Mitotik evreyi açıklar ve bu evrede gerçekleşen olayları bilir.	1	0	0	0	
Kalıtımın genel esaslarını açıklar.	1	0	0	0	
Güncel çevre sorunlarının sebeplerini ve olası sonuçlarını değerlendirir.	1	1	0	100	

BİLGİ SARMAL TG TYT 2

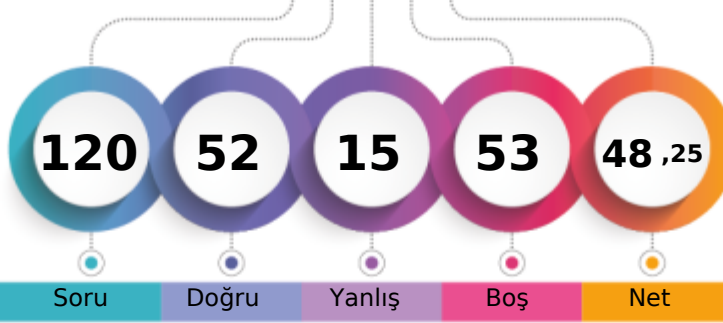

286,746 % 48,47

MANİSA / YUNUSEMRE
KEP AKADEMİME - 0
FATİH KURT

1. Öğrenci

Sizin yeriniz
(109952.)

Sonuncu Öğrenci

Soru Doğru Yanlış Boş Net

Şube Kurum İlçe İl Genel

Öğrenci Sıra No 13 278 357 836 109952 % 48,47

Sınava Katılan Öğrenci Sayısı 64 533 674 2127 226853

		Soru	Doğru	Yanlış	Boş	Net	Başarı
TYT Türkçe		40	29	8	3	27,00	% 68
Cevap Anahtarı	A	CDADACEBDECCBACDDCCEDCCCEDEEEDBDDEAC					
Cevaplarınız		CDADACEdDaCa DCcDDeEEDCCbEdcEEDBDDEAC					

	S	D	Y	B	%
Türkçe	0	0	0	0	0
Metne Sözcük Yerleştirme	1	1	0	100	
Sözcükte Anlam	1	1	0	100	
Deyimler ve Atasözleri	1	1	0	100	
Cümleyi Yorumlama ve Açıklama	2	2	0	100	
Paragrafın Karşılık Olduğu Soruyu Belirleme	1	1	0	100	
Parçadaki Cümlelerin İçerik ve Özellikleri	1	1	0	100	
Virgül	1	0	1	0	
Noktalama İşaretleri - Karma	1	1	0	100	
Bitişik ve Ayrı Yazılan Kelimeler	1	0	1	0	
Büyük Harflerin Yazılışı	1	1	0	100	
Ad Soylu Sözcükler - Karma	1	0	1	0	
Ekler ve Ek Çeşitleri	1	0	0	0	
Sorularla Öğelerin Bulunması	1	0	0	0	
Cümlelerin Öğeleri - Karma	1	0	0	0	
Paragrafta Anlatım Akışını Bozan Cümle	1	1	0	100	
Paragrafı İkiye Ayırma	1	1	0	100	
Söz Öbeklerinde Anlam	1	0	1	0	
Paragrafın Yorumlanması	1	1	0	100	
Paragrafta Yardımcı Düşünceler	5	4	1	80	
Paragrafa Özgü Soru Kökü	4	3	1	75	
Düşünceyi Geliştirme Yolları	1	1	0	100	
Paragrafta Boş Bırakılan Yerleri Tamamlama	4	2	2	50	
Paragrafta Ana Düşünce (Ana Fikir)	1	1	0	100	
Bir Paragrafa Bağlı Çoklu Sorular	6	6	0	100	

		Soru	Doğru	Yanlış	Boş	Net	Başarı
Tarih-1		5	4	1	0	3,75	% 75
Coğrafya-1		5	3	1	1	2,75	% 55
Felsefe		5	4	1	0	3,75	% 75
Din Kült. ve Ahl. Bil.		5	4	0	1	4,00	% 80
Felsefe (Seçmeli)		5	0	0	5	0,00	% 0
TYT Sosyal		20	15	3	2	14,25	% 71
Cevap Anahtarı	A	DBECADBECEBACBAECCBEDCAEBADE					
Cevaplarınız		eBECAD aCABAECeBE CA					

	S	D	Y	B	%
Tarih-1	0	0	0	0	0
İslamiyet öncesi dönemde Türklerin yaşadığı coğrafyaları ile hayat tarzları arasındaki ilişkiyi analiz eder.	1	0	1	0	
Karahanlı ve Gazneli örneklerinden hareketle İslamiyet'in kabulünün Türk devlet yapısında ve toplumsal hayatta meyri	1	1	0	100	
Avrupa'daki gelişmelere bağlı olarak Osmanlı idari, askerî ve ekonomik yapısında meydana gelen değişimleri analiz et	1	1	0	100	
I. Dünya Savaşı'nın sonuçlarını Osmanlı Devleti ve Batılı devletler açısından değerlendirir.	1	1	0	100	
Eğitim ve kültür alanındaki yapılan inkişaf ve gelişmeleri kavrar.	1	1	0	100	
Coğrafya-1	0	0	0	0	0
Coğrafyanın konularını ve bölümlenmesini açıklar.	1	1	0	100	
Türkiye'de görülen iklim tiplerinin özellikleri hakkında çıkarımlarda bulunur.	1	0	0	0	
Ekonomik faaliyetleri temel özelliklerine göre ayırır eder.	1	0	1	0	
Dünyadaki farklı bölge örneklerini, özellikleri ve bölge belirlemede kullanılan kriterler açısından değerlendirir.	1	1	0	100	
Afetlerin dağılışı ile etkilerini ilişkilendirir.	1	1	0	100	
Felsefe	0	0	0	0	0
Bilgi Felsefesi	1	1	0	100	
Siyaset Felsefesi	1	1	0	100	
Felsefenin İnsan ve Toplum Hayatındaki Rolü	1	1	0	100	
Düşünme ve Akıl Yürütmenin Temel Kavramları	1	1	0	100	
Bilim Felsefesi	1	0	1	0	
Din Kült. ve Ahl. Bil.	0	0	0	0	0
Hız. Muhammed'in Örneği	1	1	0	100	
Bilgi ve İnanç	1	1	0	100	
İsim ve sıfatlarının yansımalarıyla Allah'ı tanıır.	1	0	0	0	

		Soru	Doğru	Yanlış	Boş	Net	Başarı
Matematik-1		30	3	1	26	2,75	% 9
Geometri		10	0	0	10	0,00	% 0
TYT Matematik		40	3	1	36	2,75	% 7
Cevap Anahtarı	A	BEBCEBCECEBBAEDDCCBCEAEEDBCABDADDEAC					
Cevaplarınız		BE D b					

	S	D	Y	B	%
Matematik-1	0	0	0	0	0
Rasyonel Sayılar	1	1	0	100	
Ondalık Sayılar	1	1	0	100	
Üslü İfadeler	1	0	0	0	
Kökü İfadeler	1	0	0	0	
Dört İşlem Yeteneği	1	0	0	0	
Birinci Dereceden Bir Bilinmeyenli Denklemler	1	0	0	0	
Tek ve Çift Sayılar	1	0	0	0	
MUTLAK DEĞER	1	0	0	0	
Aralık Kavramı ve Basit Eşitsizlikler	1	0	0	0	
Küme Kavramı ve Kümelerde İşlemler	1	0	0	0	
MANTIK	1	0	0	0	
Fonksiyon Grafikleri	1	0	0	0	
Sayı Basamakları	1	0	0	0	
Bölme Kuralları	1	0	0	0	
Asal Sayılar ve Aralarında Asal Sayılar	1	0	0	0	
Merkezî Eğilim ve Yayılım Ölçüleri	1	0	0	0	
Sayı Problemleri	3	1	0	33	
Yüzde, Kar-Zarar Problemleri	2	0	0	0	
Yaş Problemleri	1	0	1	0	
Rutin Olmayan Problemler	3	0	0	0	

		Soru	Doğru	Yanlış	Boş	Net	Başarı
Fizik		7	3	1	3	2,75	% 39
Kimya		7	0	1	6	-0,25	% 0
Biyoloji		6	2	1	3	1,75	% 29
TYT Fen		20	5	3	12	4,25	% 21
Cevap Anahtarı	A	CDEBDADBDCEDDACEEDAB					
Cevaplarınız		b BD Dc Ea B					

	S	D	Y	B	%
Fizik	0	0	0	0	0
Fiziksel Niceliklerin Sınıflandırılması	1	0	0	0	
Basınç ve basınç kuvveti kavramlarının katı, durgun sıvı ve gazlarda bağlı olduğu değişkenleri açıklar.	1	0	1	0	
Öteleme kinetik enerjisi, yer çekimi potansiyel enerjisi ve esneklik potansiyel enerjisinin bağlı olduğu değişkenleri ana	1	0	0	0	
Katı maddedeki enerji iletim hızını etkileyen değişkenleri analiz eder.	1	1	0	100	
Konum, alınan yol, yer değiştirme, hız ve hız kavramlarını birbirleri ile ilişkilendirir.	1	1	0	100	
Elektrik enerjisi ve elektriksel güç kavramlarını ilişkilendirir.	1	0	0	0	
Ses dalgaları ile ilgili temel kavramları örneklerle açıklar.	1	1	0	100	
Kimya	0	0	0	0	0
Kimya Disiplinleri ve Kimyacıların Çalışma Alanları	1	0	1	0	
Periyodik Özellikler	1	0	0	0	
Güçlü Etkileşimler / Kovalent Bağ	1	0	0	0	
Sıvılar	1	0	0	0	
Çözeltilerde Derişim	1	0	0	0	
Kimyasal Hesaplamalar / Miktar İçeren Problemler	1	0	0	0	
Astirler ve Bazılar	1	0	0	0	
Biyoloji	0	0	0	0	0
Karbohidratların genel özelliklerini ve çeşitlerini bilir.	1	0	0	0	
Lizozomu ve görevlerini bilir.	1	0	0	0	
Arkeleri tanıır ve genel özelliklerini açıklar.	1	1	0	100	
Mitotik evreyi açıklar ve bu evrede gerçekleşen olayları bilir.	1	0	1	0	
Kalıtımın genel esaslarını açıklar.	1	0	0	0	
Güncel çevre sorunlarının sebeplerini ve olası sonuçlarını değerlendirir.	1	1	0	100	

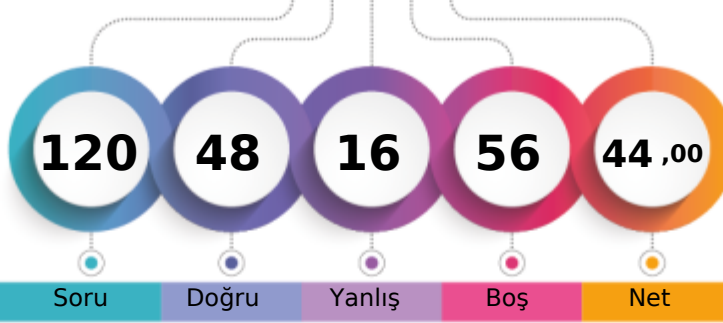
MANİSA / YUNUSEMRE
KEP AKADEMİME - 0
GÖKDENİZ GÜNEŞ

1. Öğrenci

Sizin yeriniz
(125133.)

Sonuncu Öğrenci

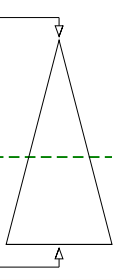

Soru Doğru Yanlış Boş Net

Şube Kurum İlçe İl Genel

Öğrenci Sıra No 20 317 409 1002 125133 % 55,16

Sınava Katılan Öğrenci Sayısı 64 533 674 2127 226853

	Soru	Doğru	Yanlış	Boş	Net	Başarı
TYT Türkçe	40	29	9	2	26,75	% 67
Cevap Anahtarı	A CDADACEBDECCBACDCCDDCCCEEDCCCEDEEEDBDDEAC					
Cevaplarınız	CDADACEBaEebB DCDDCdEdCCbEDEEEDBcDEca					

	S	D	Y	B%
Türkçe	0	0	0	0
Metne Sözcük Yerleştirme	1	1	0	100
Sözcükte Anlam	1	1	0	100
Deyimler ve Atasözleri	1	1	0	100
Cümleyi Yorumlama ve Açıklama	2	2	0	100
Paragrafın Karşılık Olduğu Soruyu Belirleme	1	1	0	100
Parçadaki Cümlelerin İçerik ve Özellikleri	1	1	0	100
Virgül	1	1	0	100
Noktalama İşaretleri - Karma	1	0	1	0
Bitişik ve Ayrı Yazılan Kelimeler	1	1	0	100
Büyük Harflerin Yazılışı	1	0	1	0
Ad Söylü Sözcükler - Karma	1	0	1	0
Ekler ve Ek Çeşitleri	1	1	0	100
Sorularla Öğelerin Bulunması	1	0	0	0
Cümlelerin Öğeleri - Karma	1	0	0	0
Paragrafta Anlatım Akışını Bozan Cümle	1	1	0	100
Paragrafı İkiye Ayırma	1	1	0	100
Söz Öbeklerinde Anlam	1	1	0	100
Paragrafın Yorumlanması	1	1	0	100
Paragrafta Yardımcı Düşünceler	5	5	0	100
Paragrafa Özgü Soru Kökü	4	3	1	75
Düşünceyi Geliştirme Yolları	1	0	1	0
Paragrafta Boş Bırakılan Yerleri Tamamlama	4	3	1	75
Paragrafta Ana Düşünce (Ana Fikir)	1	1	0	100
Bir Paragrafa Bağlı Çoklu Sorular	6	3	3	50

	Soru	Doğru	Yanlış	Boş	Net	Başarı
Tarih-1	5	5	0	0	5,00	% 100
Coğrafya-1	5	2	2	1	1,50	% 30
Felsefe	5	4	1	0	3,75	% 75
Din Küll. ve Ahl. Bil.	5	3	0	2	3,00	% 60
Felsefe (Seçmeli)	5	0	0	5	0,00	% 0
TYT Sosyal	20	14	3	3	13,25	% 66
Cevap Anahtarı	A DBECADEBECABAECCBEDCAEBADE					
Cevaplarınız	DBECAda bABeECCBE C					

	S	D	Y	B%
Tarih-1	0	0	0	0
İslamiyet öncesi dönemde Türklerin yaşadığı coğrafyalar ile hayat tarzları arasındaki ilişkiyi analiz eder.	1	1	0	100
Karahanlı ve Gazneli örneklerinden hareketle İslamiyet'in kabulünün Türk devlet yapısında ve toplumsal hayatta meyri	1	1	0	100
Avrupa'daki gelişmelere bağlı olarak Osmanlı idari, askerî ve ekonomik yapısında meydana gelen değişimleri analiz eder	1	1	0	100
I. Dünya Savaşı'nın sonuçlarını Osmanlı Devleti ve Batılı devletler açısından değerlendirir.	1	1	0	100
Eğitim ve kültür alanındaki yapılan inkılapları ve gelişmeleri kavrar.	1	1	0	100
Coğrafya-1	0	0	0	0
Coğrafyanın konularını ve bölünmesini açıklar.	1	1	0	100
Türkiye'de görülen iklim tiplerinin özellikleri hakkında çıkarımlarda bulunur.	1	0	1	0
Ekonomik faaliyetleri temel özelliklerine göre ayırır eder.	1	0	0	0
Dünyadaki farklı bölge örneklerini, özellikleri ve bölge belirlemede kullanılan kriterler açısından değerlendirir.	1	0	1	0
Afetlerin dağılışı ile etkilerini ilişkilendirir.	1	1	0	100
Felsefe	0	0	0	0
Bilgi Felsefesi	1	1	0	100
Siyaset Felsefesi	1	0	1	0
Felsefenin İnsan ve Toplum Hayatındaki Rolü	1	1	0	100
Düşünme ve Akıl Yürütmenin Temel Kavramları	1	1	0	100
Bilim Felsefesi	1	1	0	100
Din Küll. ve Ahl. Bil.	0	0	0	0
Hz. Muhammed'in Örneği	1	1	0	100
Bilgi ve İnanç	1	1	0	100
İsim ve sıfatlarının yansımalarıyla Allah'ı tanıır.	1	0	0	0

	Soru	Doğru	Yanlış	Boş	Net	Başarı
Matematik-1	30	5	4	21	4,00	% 13
Geometri	10	0	0	10	0,00	% 0
TYT Matematik	40	5	4	31	4,00	% 10
Cevap Anahtarı	A BEBCEBCEBCEBBAEDDCCBCEAEEDBCABDADDEDAC					
Cevaplarınız	BE e A Da C ea					

	S	D	Y	B%
Matematik-1	0	0	0	0
Rasyonel Sayılar	1	1	0	100
Ondalık Sayılar	1	1	0	100
Üslü ifadeler	1	0	0	0
Kökü ifadeler	1	0	0	0
Dört İşlem Yeteneği	1	0	0	0
Birinci Dereceden Bir Bilinmeyenli Denklemler	1	0	1	0
Tek ve Çift Sayılar	1	0	0	0
MUTLAK DEĞER	1	0	0	0
Aralık Kavramı ve Basit Eşitsizlikler	1	0	0	0
Küme Kavramı ve Kümelerde İşlemler	1	0	0	0
MANTIK	1	0	0	0
Fonksiyon Grafikleri	1	0	0	0
Sayı Basamakları	1	0	0	0
Bölme Kuralları	1	0	0	0
Asal Sayılar ve Aralarında Asal Sayılar	1	1	0	100
Merkezî Eğilim ve Yayılım Ölçüleri	1	0	0	0
Sayı Problemleri	3	1	2	33
Yüzde, Kar-Zarar Problemleri	2	0	0	0
Yaş Problemleri	1	1	0	100
Rutin Olmayan Problemler	3	0	0	0

	Soru	Doğru	Yanlış	Boş	Net	Başarı
TYT Fen	20	0	0	20	0,00	% 0
Cevap Anahtarı	A CDEBDADBDCEDDACEEDAB					
Cevaplarınız						

	S	D	Y	B%
Fizik	0	0	0	0
Fiziksel Niceliklerin Sınıflandırılması	1	0	0	0
Basınç ve basınç kuvveti kavramlarının katı, durgun sıvı ve gazlarda bağlı olduğu değişkenleri açıklar.	1	0	0	0
Katı maddedeki enerji iletim hızını etkileyen değişkenleri analiz eder.	1	0	0	0
Öteleme kinetik enerjisi, yer çekimi potansiyel enerjisi ve esneklik potansiyel enerjisinin bağlı olduğu değişkenleri ana	1	0	0	0
Katı maddedeki enerji iletim hızını etkileyen değişkenleri analiz eder.	1	0	0	0
Konum, alınan yol, yer değiştirme, hız ve hız kavramlarını birbirleri ile ilişkilendirir.	1	0	0	0
Elektrik enerjisi ve elektriksel güç kavramlarını ilişkilendirir.	1	0	0	0
Ses dalgaları ile ilgili temel kavramları örneklerle açıklar.	1	0	0	0
Kimya	0	0	0	0
Kimya Disiplinleri ve Kimyacıların Çalışma Alanları	1	0	0	0
Periyodik Özellikler	1	0	0	0
Güçlü Etkileşimler / Kovalent Bağ	1	0	0	0
Sıvılar	1	0	0	0
Çözeltilerde Derişim	1	0	0	0
Kimyasal Hesaplamalar / Miktar İçeren Problemler	1	0	0	0
Asitler ve Bazlar	1	0	0	0
Biyoloji	0	0	0	0
Karbohidratların genel özelliklerini ve çeşitlerini bilir.	1	0	0	0
Lizozomu ve görevlerini bilir.	1	0	0	0
Arkeleleri tanıır ve genel özelliklerini açıklar.	1	0	0	0
Mitotik evreyi açıklar ve bu evrede gerçekleşen olayları bilir.	1	0	0	0
Kalıtımın genel esaslarını açıklar.	1	0	0	0
Güncel çevre sorunlarının sebeplerini ve olası sonuçlarını değerlendirir.	1	0	0	0

BİLGİ SARMAL TG TYT 2

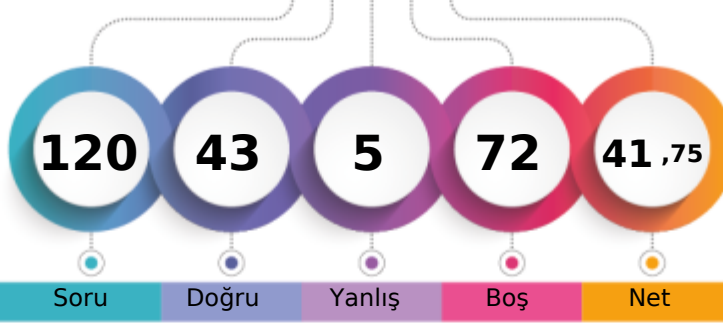

266,790 % 58,41

MANİSA / YUNUSEMRE
KEP AKADEMİME - 0
GÜLSÜM TUTAR

1. Öğrenci

Sizin yeriniz
(132499.)

Sonuncu Öğrenci

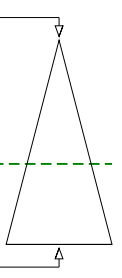

Soru Doğru Yanlış Boş Net

Şube Kurum İlçe İl Genel

Öğrenci Sıra No 25 349 444 1115 132499 % 58,41

Sınava Katılan Öğrenci Sayısı 64 533 674 2127 226853

		Soru	Doğru	Yanlış	Boş	Net	Başarı
TYT Türkçe		40	24	2	14	23,50	% 59
Cevap Anahtarı	B	ADACEBCDCBACDDCCEDDCCCEDEEEDBDDEACDE					
Cevaplarınız		DAC B De BA DDDCaEE CCEDEEEDBD C					

	S	D	Y	B%
Türkçe	0	0	0	0
Metne Sözcük Yerleştirme	1	0	0	0
Sözcükte Anlam	1	1	0	100
Deyimler ve Atasözleri	1	0	0	0
Cümleyi Yorumlama ve Açıklama	2	2	0	100
Paragrafın Karşılık Olduğu Soruyu Belirleme	1	1	0	100
Parçadaki Cümlelerin İçerik ve Özellikleri	1	0	0	0
Virgül	1	1	0	100
Noktalama İşaretleri - Karma	1	0	0	0
Bitişik ve Ayrı Yazılan Kelimeler	1	0	0	0
Büyük Harflerin Yazılışı	1	0	1	0
Ad Soylu Sözcükler - Karma	1	0	0	0
Ekler ve Ek Çeşitleri	1	1	0	100
Sorularla Öğelerin Bulunması	1	1	0	100
Cümlelerin Öğeleri - Karma	1	0	0	0
Paragrafta Anlatım Akışını Bozan Cümle	1	0	0	0
Paragrafı İkiye Ayırma	1	0	0	0
Söz Öbeklerinde Anlam	1	1	0	100
Paragrafın Yorumlanması	1	1	0	100
Paragrafta Yardımcı Düşünceler	5	5	0	100
Paragrafa Özgü Soru Kökü	4	2	1	50
Düşünceyi Geliştirme Yolları	1	1	0	100
Paragrafta Boş Bırakılan Yerleri Tamamlama	4	3	0	75
Paragrafta Ana Düşünce (Ana Fikir)	1	1	0	100
Bir Paragrafa Bağlı Çoklu Sorular	6	3	0	50

	Soru	Doğru	Yanlış	Boş	Net	Başarı
Tarih-1	5	1	2	2	0,50	% 10
Coğrafya-1	5	2	0	3	2,00	% 40
Felsefe	5	3	0	2	3,00	% 60
Din Küll. ve Ahl. Bil.	5	4	0	1	4,00	% 80
Felsefe (Seçmeli)	5	0	0	5	0,00	% 0
TYT Sosyal	20	10	2	8	9,50	% 48
Cevap Anahtarı	B	ECADBECADBECCABDCAEBADEBE				
Cevaplarınız		Aec AD E C BDC EB				

	S	D	Y	B%
Tarih-1	0	0	0	0
İslamiyet öncesi dönemde Türklerin yaşadığı coğrafyaları ile hayat tarzları arasındaki ilişkiyi analiz eder.	1	0	1	0
Karahanlı ve Gazneli örneklerinden hareketle İslamiyet'in kabulünün Türk devlet yapısında ve toplumsal hayatta meyri 1	0	1	0	0
Avrupa'daki gelişmelere bağlı olarak Osmanlı idari, askerî ve ekonomik yapısında meydana gelen değişimleri analiz et	1	0	0	0
1. Dünya Savaşı'nın sonuçlarını Osmanlı Devleti ve Batılı devletler açısından değerlendirir.	1	0	0	0
Eğitim ve kültür alanında yapılan inkılapları ve gelişmeleri kavrar.	1	1	0	100
Coğrafya-1	0	0	0	0
Coğrafyanın konularını ve bölünmesini açıklar.	1	1	0	100
Türkiye'de görülen iklim tiplerinin özellikleri hakkında çıkarımlarda bulunur.	1	0	0	0
Ekonomik faaliyetleri temel özelliklerine göre ayırır eder.	1	0	0	0
Dünyadaki farklı bölge örneklerini, özellikleri ve bölge belirlemede kullanılan kriterler açısından değerlendirir.	1	0	0	0
Afetlerin dağılışı ile etkilerini ilişkilendirir.	1	1	0	100
Felsefe	0	0	0	0
Bilgi Felsefesi	1	1	0	100
Siyaset Felsefesi	1	0	0	0
Felsefenin İnsan ve Toplum Hayatındaki Rolü	1	1	0	100
Düşünme ve Akıl Yürütmenin Temel Kavramları	1	0	0	0
Bilim Felsefesi	1	1	0	100
Din Küll. ve Ahl. Bil.	0	0	0	0
Hz. Muhammed'in Örneğiği	1	1	0	100
Bilgi ve İnanç	1	1	0	100
İsim ve sıfatlarının yansımalarıyla Allah'ı tanıır.	1	1	0	100

		Soru	Doğru	Yanlış	Boş	Net	Başarı
Matematik-1		30	9	1	20	8,75	% 29
Geometri		10	0	0	10	0,00	% 0
TYT Matematik		40	9	1	30	8,75	% 22
Cevap Anahtarı	B	BCEBCDEBEBBEAEDDCCBCCEAEDBCECDADDEDACBA					
Cevaplarınız		B CaEB A D CC E					

	S	D	Y	B%
Matematik-1	0	0	0	0
Rasyonel Sayılar	1	1	0	100
Ondalık Sayılar	1	1	0	100
Üslü ifadeler	1	1	0	100
Kökü ifadeler	1	0	0	0
Dört İşlem Yeteneği	1	0	0	0
Birinci Dereceden Bir Bilinmeyenli Denklemler	1	0	0	0
Tek ve Çift Sayılar	1	1	0	100
MUTLAK DEĞER	1	0	1	0
Aralık Kavramı ve Basit Eşitsizlikler	1	1	0	100
Küme Kavramı ve Kümelerde İşlemler	1	0	0	0
MANTIK	1	0	0	0
Fonksiyon Grafikleri	1	0	0	0
Sayı Basamakları	1	0	0	0
Bölme Kuralları	1	0	0	0
Asal Sayılar ve Aralarında Asal Sayılar	1	1	0	100
Merkezî Eğilim ve Yayılım Ölçüleri	1	0	0	0
Sayı Problemleri	3	1	0	33
Yüzde, Kar-Zarar Problemleri	2	0	0	0
Yaş Problemleri	1	1	0	100
Rutin Olmayan Problemler	3	1	0	33

		Soru	Doğru	Yanlış	Boş	Net	Başarı
TYT Fen		20	0	0	20	0,00	% 0
Cevap Anahtarı	B	EBDADDCEDDABDEDEABEC					
Cevaplarınız							

	S	D	Y	B%
Fizik	0	0	0	0
Fiziksel Niceliklerin Sınıflandırılması	1	0	0	0
Basınç ve basınç kuvveti kavramlarının katı, durgun sıvı ve gazlarda bağlı olduğu değişkenleri açıklar.	1	0	0	0
Öteleme kinetik enerjisi, yer çekimi potansiyel enerjisi ve esneklik potansiyel enerjisinin bağlı olduğu değişkenleri ana	1	0	0	0
Katı maddedeki enerji iletim hızını etkileyen değişkenleri analiz eder.	1	0	0	0
Konum, alınan yol, yer değiştirme, hız ve hız kavramlarını birbirleri ile ilişkilendirir.	1	0	0	0
Elektrik enerjisi ve elektriksel güç kavramlarını ilişkilendirir.	1	0	0	0
Ses dalgaları ile ilgili temel kavramları örneklerle açıklar.	1	0	0	0
Kimya	0	0	0	0
Kimya Disiplinleri ve Kimyacıların Çalışma Alanları	1	0	0	0
Periyodik Özellikler	1	0	0	0
Güçlü Etkileşimler / Kovalent Bağ	1	0	0	0
Sıvılar	1	0	0	0
Çözeltilerde Derişim	1	0	0	0
Kimyasal Hesaplamalar / Miktar İçeren Problemler	1	0	0	0
Asitler ve Bazlar	1	0	0	0
Biyoloji	0	0	0	0
Karbohidratların genel özelliklerini ve çeşitlerini bilir.	1	0	0	0
Lizozomu ve görevlerini bilir.	1	0	0	0
Arkeleleri tanıır ve genel özelliklerini açıklar.	1	0	0	0
Mitotik evreyi açıklar ve bu evrede gerçekleşen olayları bilir.	1	0	0	0
Kalıtımın genel esaslarını açıklar.	1	0	0	0
Güncel çevre sorunlarının sebeplerini ve olası sonuçlarını değerlendirir.	1	0	0	0

BİLGİ SARMAL TG TYT 2

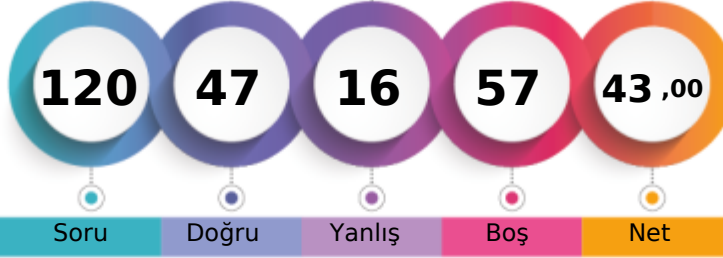

270,390 % 56,65

MANİSA / YUNUSEMRE
KEP AKADEMİME - 0
HİLAL YILMAZ

1. Öğrenci

Sizin yeriniz
(128514.)

Sonuncu Öğrenci

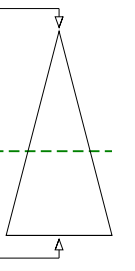

Soru Doğru Yanlış Boş Net

Şube Kurum İlçe İl Genel

Öğrenci Sıra No 22 330 423 1050 128514 % 56,65

Sınava Katılan Öğrenci Sayısı 64 533 674 2127 226853

	Soru	Doğru	Yanlış	Boş	Net	Başarı
TYT Türkçe	40	26	9	5	23,75	% 59
Cevap Anahtarı	B	ADACEBCDCCBACDDCCCEEDCCCEDEEEDBDDEACDE				
Cevaplarınız		dDACEdCDeeBe bb Dd EEDCCCE EEDBDDEc DE				

	S	D	Y	B%
Türkçe	0	0	0	0
Metne Sözcük Yerleştirme	1	1	0	100
Sözcükte Anlam	1	1	0	100
Deyimler ve Atasözleri	1	0	1	0
Cümleyi Yorumlama ve Açıklama	2	2	0	100
Paragrafın Karşılık Olduğu Soruyu Belirleme	1	1	0	100
Parçadaki Cümlelerin İçerik ve Özellikleri	1	1	0	100
Virgül	1	0	1	0
Noktalamla İşaretleri - Karma	1	1	0	100
Bitişik ve Ayrı Yazılan Kelimeler	1	1	0	100
Büyük Harflerin Yazılışı	1	0	1	0
Ad Soylu Sözcükler - Karma	1	0	1	0
Ekler ve Ek Çeşitleri	1	1	0	100
Sorularla Öğelerin Bulunması	1	0	1	0
Cümlelerin Öğeleri - Karma	1	0	0	0
Paragrafta Anlatım Akışını Bozan Cümle	1	0	1	0
Paragrafı İkiye Ayırma	1	0	1	0
Söz Öbeklerinde Anlam	1	0	0	0
Paragrafın Yorumlanması	1	1	0	100
Paragrafta Yardımcı Düşünceler	5	4	1	80
Paragrafa Özgü Soru Kökü	4	2	0	50
Düşünceyi Geliştirme Yolları	1	1	0	100
Paragrafta Boş Bırakılan Yerleri Tamamlama	4	4	0	100
Paragrafta Ana Düşünce (Ana Fikir)	1	1	0	100
Bir Paragrafa Bağlı Çoklu Sorular	6	4	1	67

	Soru	Doğru	Yanlış	Boş	Net	Başarı
Matematik-1	30	10	1	19	9,75	% 33
Geometri	10	0	0	10	0,00	% 0
TYT Matematik	40	10	1	29	9,75	% 24
Cevap Anahtarı	B	BCEBCDEBEBBEAEDDCCBCCEAEBCCEADDEDACBA				
Cevaplarınız		BC BC E E BEA C c				

	S	D	Y	B%
Matematik-1	0	0	0	0
Rasyonel Sayılar	1	0	0	0
Ondalık Sayılar	1	1	0	100
Üslü İfadeler	1	1	0	100
Kökü İfadeler	1	1	0	100
Dört İşlem Yeteneği	1	0	0	0
Birinci Dereceden Bir Bilinmeyenli Denklemler	1	1	0	100
Tek ve Çift Sayılar	1	1	0	100
MUTLAK DEĞER	1	0	0	0
Aralık Kavramı ve Basit Eşitsizlikler	1	0	0	0
Küme Kavramı ve Kümelerde İşlemler	1	0	0	0
MANTIK	1	1	0	100
Fonksiyon Grafikleri	1	0	0	0
Sayı Basamakları	1	1	0	100
Bölme Kuralları	1	1	0	100
Asal Sayılar ve Aralarında Asal Sayılar	1	1	0	100
Merkezi Eğilim ve Yayılım Ölçüleri	1	0	0	0
Sayı Problemleri	3	0	0	0
Yüzde, Kar-Zarar Problemleri	2	0	0	0
Yaş Problemleri	1	1	0	100
Rutin Olmayan Problemler	3	0	1	0

	Soru	Doğru	Yanlış	Boş	Net	Başarı
Tarih-1	5	3	0	2	3,00	% 60
Coğrafya-1	5	3	1	1	2,75	% 55
Felsefe	5	2	2	1	1,50	% 30
Din Kült. ve Ahl. Bil.	5	3	2	0	2,50	% 50
Felsefe (Seçmeli)	5	0	0	5	0,00	% 0
TYT Sosyal	20	11	5	4	9,75	% 49
Cevap Anahtarı	B	ECADBEACADBECCABDCAEBADEBE				
Cevaplarınız		CAD dCAD EadA cCAcB				

	S	D	Y	B%
Tarih-1	0	0	0	0
İslamiyet öncesi dönemde Türklerin yaşadığı coğrafyaları ile hayat tarzları arasındaki ilişkiyi analiz eder.	1	1	0	100
Karahanlı ve Gazneli örneklerinden hareketle İslamiyet'in kabulünün Türk devlet yapısında ve toplumsal hayatta meyri	1	0	0	0
Avrupa'daki gelişmelere bağlı olarak Osmanlı idari, askerî ve ekonomik yapısında meydana gelen değişimleri analiz et	1	0	0	0
I. Dünya Savaşı'nın sonuçlarını Osmanlı Devleti ve Batılı devletler açısından değerlendirir.	1	1	0	100
Eğitim ve kültür alanındaki yapılan inkılapları ve gelişmeleri kavrar.	1	1	0	100
Coğrafya-1	0	0	0	0
Coğrafyanın konularını ve bölünmesinin açıklar.	1	1	0	100
Türkiye'de görülen iklim tiplerinin özellikleri hakkında çıkarımlarda bulunur.	1	0	0	0
Ekonomik faaliyetleri temel özelliklerine göre ayırır eder.	1	0	1	0
Dünyadaki farklı bölge örneklerini, özelliklerini ve bölge belirlemede kullanılan kriterler açısından değerlendirir.	1	1	0	100
Afetlerin dağılışı ile etkilerini ilişkilendirir.	1	1	0	100
Felsefe	0	0	0	0
Bilgi Felsefesi	1	0	0	0
Siyaset Felsefesi	1	1	0	100
Felsefenin İnsan ve Toplum Hayatındaki Rolü	1	1	0	100
Düşünme ve Akıl Yürütmenin Temel Kavramları	1	0	1	0
Bilim Felsefesi	1	0	1	0
Din Kült. ve Ahl. Bil.	0	0	0	0
Hiz. Muhammed'in Örneği	1	1	0	100
Bilgi ve İnanç	1	0	1	0
İsim ve sıfatlarının yansımalarıyla Allah'ı tanıır.	1	0	1	0

	Soru	Doğru	Yanlış	Boş	Net	Başarı
Fizik	7	0	1	6	-0,25	% 0
Kimya	7	0	0	7	0,00	% 0
Biyoloji	6	0	0	6	0,00	% 0
TYT Fen	20	0	1	19	-0,25	% 0
Cevap Anahtarı	B	EBDADDCCEDDABDEDEABEC				
Cevaplarınız		e				

	S	D	Y	B%
Fizik	0	0	0	0
Fiziksel Niceliklerin Sınıflandırılması	1	0	0	0
Basınç ve basınç kuvveti kavramlarının katı, durgun sıvı ve gazlarda bağlı olduğu değişkenleri açıklar.	1	0	0	0
Öteleme kinetik enerjisi, yer çekimi potansiyel enerjisi ve esneklik potansiyel enerjisinin bağlı olduğu değişkenleri ana	1	0	0	0
Katı maddedeki enerji iletim hızını etkileyen değişkenleri analiz eder.	1	0	0	0
Konum, alınan yol, yer değiştirme, sürat ve hız kavramlarını birbirleri ile ilişkilendirir.	1	0	0	0
Elektrik enerjisi ve elektriksel güç kavramlarını ilişkilendirir.	1	0	0	0
Ses dalgaları ile ilgili temel kavramları örneklerle açıklar.	1	0	1	0
Kimya	0	0	0	0
Kimya Disiplinleri ve Kimyacıların Çalışma Alanları	1	0	0	0
Periyodik Özellikler	1	0	0	0
Güçlü Etkileşimler / Kovalent Bağ	1	0	0	0
Sıvılar	1	0	0	0
Çözeltide Derişim	1	0	0	0
Kimyasal Hesaplamalar / Miktar İçeren Problemler	1	0	0	0
Astirler ve Bazılar	1	0	0	0
Biyoloji	0	0	0	0
Karbohidratların genel özelliklerini ve çeşitlerini bilir.	1	0	0	0
Lizozomu ve görevlerini bilir.	1	0	0	0
Arkeleri tanıır ve genel özelliklerini açıklar.	1	0	0	0
Mitotik evreyi açıklar ve bu evrede gerçekleşen olayları bilir.	1	0	0	0
Kalıtımın genel esaslarını açıklar.	1	0	0	0
Güncel çevre sorunlarının sebeplerini ve olası sonuçlarını değerlendirir.	1	0	0	0

BİLGİ SARMAL TG TYT 2

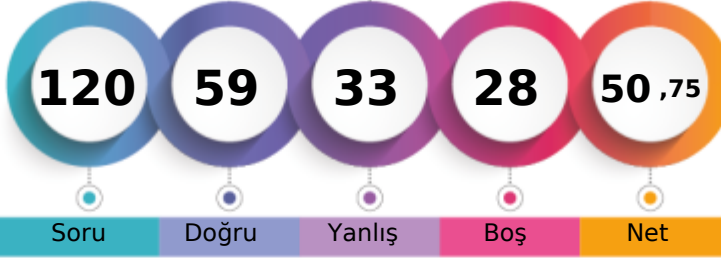

294,560 % 44,71

MANİSA / YUNUSEMRE
KEP AKADEMİME - 0
İPEK GÜNBAŞI

1. Öğrenci

Sizin yeriniz
(101416.)

Sonuncu Öğrenci

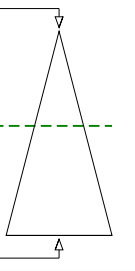

Soru Doğru Yanlış Boş Net

Şube Kurum İlçe İl Genel

Öğrenci Sıra No 10 257 331 756 101416 % 44,71

Sınava Katılan Öğrenci Sayısı 64 533 674 2127 226853

	Soru	Doğru	Yanlış	Boş	Net	Başarı
TYT Türkçe	40	27	11	2	24,25	% 61
Cevap Anahtarı	B ADACEBCDCCBACDDCCCEEDCCCEDEEEDBDDEACDE					
Cevaplarınız	ADACcdCDeeBc DCaDDCC EDaCCEccEEDBDdCaCAE					

	S	D	Y	B	B%
Türkçe	0	0	0	0	0
Metne Sözcük Yerleştirme	1	1	0	100	
Sözcükte Anlam	1	1	0	100	
Deyimler ve Atasözleri	1	1	0	100	
Cümleyi Yorumlama ve Açıklama	2	2	0	100	
Paragrafın Karşılık Olduğu Soruyu Belirleme	1	1	0	100	
Parçadaki Cümlelerin İçerik ve Özellikleri	1	0	1	0	
Virgül	1	0	1	0	
Noktalama İşaretleri - Karma	1	0	1	0	
Bitişik ve Ayrı Yazılan Kelimeler	1	1	0	100	
Büyük Harflerin Yazılışı	1	0	1	0	
Ad Soylu Sözcükler - Karma	1	0	1	0	
Ekler ve Ek Çeşitleri	1	1	0	100	
Sorularla Öğelerin Bulunması	1	0	1	0	
Cümlelerin Öğeleri - Karma	1	0	0	0	
Paragrafta Anlatım Akışını Bozan Cümle	1	1	0	100	
Paragrafı İkiye Ayırma	1	1	0	100	
Söz Öbeklerinde Anlam	1	0	1	0	
Paragrafın Yorumlanması	1	1	0	100	
Paragrafta Yardımcı Düşünceler	5	4	0	80	
Paragrafa Özgü Soru Kökü	4	3	1	75	
Düşünceyi Geliştirme Yolları	1	1	0	100	
Paragrafta Boş Bırakılan Yerleri Tamamlama	4	2	2	50	
Paragrafta Ana Düşünce (Ana Fikir)	1	1	0	100	
Bir Paragrafa Bağlı Çoklu Sorular	6	5	1	83	

	Soru	Doğru	Yanlış	Boş	Net	Başarı
Tarih-1	5	2	3	0	1,25	% 25
Coğrafya-1	5	3	2	0	2,50	% 50
Felsefe	5	3	2	0	2,50	% 50
Din Küll. ve Ahl. Bil.	5	4	1	0	3,75	% 75
Felsefe (Seçmeli)	5	0	0	5	0,00	% 0
TYT Sosyal	20	12	8	0	10,00	% 50
Cevap Anahtarı	B ECADBEACADBECCABDCAEBADEBE					
Cevaplarınız	cCdCaCADdECeEbBCAEB					

	S	D	Y	B	B%
Tarih-1	0	0	0	0	0
İslamiyet öncesi dönemde Türklerin yaşadığı coğrafyalar ile hayat tarzları arasındaki ilişkiyi analiz eder.	1	1	0	100	
Karahanlı ve Gazneli örneklerinden hareketle İslamiyet'in kabulünün Türk devlet yapısında ve toplumsal hayatta meyri	1	0	1	0	
Avrupa'daki gelişmelerle ilgili olarak Osmanlı idari, askerî ve ekonomik yapısında meydana gelen gelişimleri analiz et	1	0	1	0	
1. Dünya Savaşı'nın sonuçlarını Osmanlı Devleti ve Batılı devletler açısından değerlendirir.	1	1	0	100	
Eğitim ve kültür alanındaki yapılan inkılapları ve gelişmeleri kavrar.	1	0	1	0	
Coğrafya-1	0	0	0	0	0
Coğrafyanın konularını ve bölünmesini açıklar.	1	1	0	100	
Türkiye'de görülen iklim tiplerinin özellikleri hakkında çıkarımlarda bulunur.	1	0	1	0	
Ekonomik faaliyetleri temel özelliklerine göre ayırır eder.	1	0	1	0	
Dünyadaki farklı bölge örneklerini, özellikleri ve bölge belirlemede kullanılan kriterler açısından değerlendirir.	1	1	0	100	
Afetlerin dağılışı ile etkilerini ilişkilendirir.	1	1	0	100	
Felsefe	0	0	0	0	0
Bilgi Felsefesi	1	1	0	100	
Siyaset Felsefesi	1	0	1	0	
Felsefenin İnsan ve Toplum Hayatındaki Rolü	1	1	0	100	
Düşünme ve Akıl Yürütmenin Temel Kavramları	1	1	0	100	
Bilim Felsefesi	1	0	1	0	
Din Küll. ve Ahl. Bil.	0	0	0	0	0
Hız, Muhammed'in Örneği	1	1	0	100	
Bilgi ve İnanç	1	1	0	100	
İsim ve sıfatlarının yansımalarıyla Allah'ı tanıtır.	1	0	1	0	

	Soru	Doğru	Yanlış	Boş	Net	Başarı
Matematik-1	30	12	6	12	10,50	% 35
Geometri	10	0	2	8	-0,50	% 0
TYT Matematik	40	12	8	20	10,00	% 25
Cevap Anahtarı	B BCEBCDEBEBBBAEDDCCBCCEAEDEBCECDADDEDACBA					
Cevaplarınız	BC BCcEBE Bdbd eCb CE a c					

	S	D	Y	B	B%
Matematik-1	0	0	0	0	0
Rasyonel Sayılar	1	1	0	100	
Ondalık Sayılar	1	1	0	100	
Üslü İfadeler	1	1	0	100	
Kökü İfadeler	1	1	0	100	
Dört İşlem Yeteneği	1	0	0	0	
Birinci Dereceden Bir Bilinmeyenli Denklemler	1	1	0	100	
Tek ve Çift Sayılar	1	1	0	100	
MUTLAK DEĞER	1	0	1	0	
Aralık Kavramı ve Basit Eşitsizlikler	1	1	0	100	
Küme Kavramı ve Kümelerde İşlemler	1	0	0	0	
MANTIK	1	1	0	100	
Fonksiyon Grafikleri	1	0	0	0	
Sayı Basamakları	1	1	0	100	
Bölme Kuralları	1	0	1	0	
Asal Sayılar ve Aralarında Asal Sayılar	1	0	1	0	
Merkezî Eğilim ve Yayılım Ölçüleri	1	0	1	0	
Sayı Problemleri	3	1	0	33	
Yüzde, Kar-Zarar Problemleri	2	0	1	0	
Yaş Problemleri	1	1	0	100	
Rutin Olmayan Problemler	3	0	1	0	

	Soru	Doğru	Yanlış	Boş	Net	Başarı
Fizik	7	6	1	0	5,75	% 82
Kimya	7	1	3	3	0,25	% 4
Biyoloji	6	1	2	3	0,50	% 8
TYT Fen	20	8	6	6	6,50	% 33
Cevap Anahtarı	B EBDADDCCEDDABDEDEBEC					
Cevaplarınız	EBDADbC E eac cB d					

	S	D	Y	B	B%
Fizik	0	0	0	0	0
Fiziksel Niceliklerin Sınıflandırılması	1	1	0	100	
Basınç ve basınç kuvveti kavramlarının katı, durgun sıvı ve gazlarda bağlı olduğu değişkenleri açıklar.	1	0	1	0	
Öteleme kinetik enerjisi, yer çekimi potansiyel enerjisi ve esneklik potansiyel enerjisinin bağlı olduğu değişkenleri ana	1	1	0	100	
Katı maddedeki enerji iletim hızını etkileyen değişkenleri analiz eder.	1	1	0	100	
Konum, alınan yol, yer değiştirme, hız ve hız kavramlarını birbirleri ile ilişkilendirir.	1	1	0	100	
Elektrik enerjisi ve elektriksel güç kavramlarını ilişkilendirir.	1	1	0	100	
Ses dalgaları ile ilgili temel kavramları örneklerle açıklar.	1	1	0	100	
Kimya	0	0	0	0	0
Kimya Disiplinleri ve Kimyacıların Çalışma Alanları	1	0	1	0	
Periyodik Özellikler	1	0	1	0	
Güçlü Etkileşimler / Kovalent Bağ	1	0	0	0	
Sıvılar	1	1	0	100	
Çözeltilerde Derişim	1	0	0	0	
Kimyasal Hesaplamalar / Miktar İçeren Problemler	1	0	0	0	
Astirler ve Bazılar	1	0	1	0	
Biyoloji	0	0	0	0	0
Karbohidratların genel özelliklerini ve çeşitlerini bilir.	1	0	1	0	
Lizozomu ve görevlerini bilir.	1	0	0	0	
Arkeleri tanıtır ve genel özelliklerini açıklar.	1	0	0	0	
Mitotik evreyi açıklar ve bu evrede gerçekleşen olayları bilir.	1	0	0	0	
Kalıtımın genel esaslarını açıklar.	1	0	1	0	
Güncel çevre sorunlarının sebeplerini ve olası sonuçlarını değerlendirir.	1	1	0	100	

BİLGİ SARMAL TG TYT 2

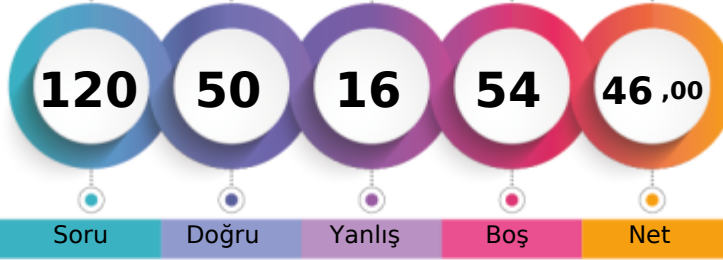

279,085 % 52,33

MANİSA / YUNUSEMRE
KEP AKADEMİME - 0
IRMAK SEMERCİ

1. Öğrenci

Sizin yeriniz
(118719.)

Sonuncu Öğrenci

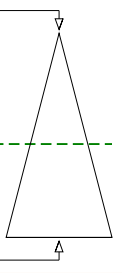

Soru Doğru Yanlış Boş Net

Şube Kurum İlçe İl Genel

Öğrenci Sıra No 18 300 386 931 118719 % 52,33

Sınava Katılan Öğrenci Sayısı 64 533 674 2127 226853

	Soru	Doğru	Yanlış	Boş	Net	Başarı
TYT Türkçe	40	28	7	5	26,25	% 66
Cevap Anahtarı	A CDADACEBDECCBACDDCCEDCCCEDEEEDBDDEAC					
Cevaplarınız	CDA ACEBDCa A DCcbDcEEaCCCEDEEEDBD Eb					

	S	D	Y	B	B%
Türkçe	0	0	0	0	0
Metne Sözcük Yerleştirme	1	1	0	100	
Sözcükte Anlam	1	1	0	100	
Deyimler ve Atasözleri	1	1	0	100	
Cümleyi Yorumlama ve Açıklama	2	1	0	50	
Paragrafın Karşılık Olduğu Soruyu Belirleme	1	1	0	100	
Parçadaki Cümlelerin İçerik ve Özellikleri	1	1	0	100	
Virgül	1	1	0	100	
Noktalama İşaretleri - Karma	1	1	0	100	
Bitişik ve Ayrı Yazılan Kelimeler	1	0	1	0	
Büyük Harflerin Yazılışı	1	1	0	100	
Ad Soylu Sözcükler - Karma	1	0	1	0	
Ekler ve Ek Çeşitleri	1	0	0	0	
Sorularla Öğelerin Bulunması	1	1	0	100	
Cümlelerin Öğeleri - Karma	1	0	0	0	
Paragrafta Anlatım Akışını Bozan Cümle	1	1	0	100	
Paragrafı İkiye Ayırma	1	1	0	100	
Söz Öbeklerinde Anlam	1	0	1	0	
Paragrafın Yorumlanması	1	0	1	0	
Paragrafta Yardımcı Düşünceler	5	5	0	100	
Paragrafa Özgü Soru Kökü	4	2	2	50	
Düşünceyi Geliştirme Yolları	1	1	0	100	
Paragrafta Boş Bırakılan Yerleri Tamamlama	4	4	0	100	
Paragrafta Ana Düşünce (Ana Fikir)	1	1	0	100	
Bir Paragrafa Bağlı Çoklu Sorular	6	3	1	50	

	Soru	Doğru	Yanlış	Boş	Net	Başarı
Tarih-1	5	2	1	2	1,75	% 35
Coğrafya-1	5	4	1	0	3,75	% 75
Felsefe	5	3	1	1	2,75	% 55
Din Kült. ve Ahl. Bil.	5	3	0	2	3,00	% 60
Felsefe (Seçmeli)	5	0	0	5	0,00	% 0
TYT Sosyal	20	12	3	5	11,25	% 56
Cevap Anahtarı	A DBECADEBECABAECCEBEDCAEBADE					
Cevaplarınız	DB dDdEca AECEBe C					

	S	D	Y	B	B%
Tarih-1	0	0	0	0	0
İslamiyet öncesi dönemde Türklerin yaşadığı coğrafyalar ile hayat tarzları arasındaki ilişkiyi analiz eder.	1	1	0	100	
Karahanlı ve Gazneli örneklerinden hareketle İslamiyet'in kabulünün Türk devlet yapısında ve toplumsal hayatta meyri	1	1	0	100	
Avrupa'daki gelişmelere bağlı olarak Osmanlı idari, askerî ve ekonomik yapısında meydana gelen değişiklikleri analiz et	1	0	0	0	
I. Dünya Savaşı'nın sonuçlarını Osmanlı Devleti ve Batılı devletler açısından değerlendirir.	1	0	0	0	
Eğitim ve kültür alanındaki yapılan inkılapları ve gelişmeleri kavrar.	1	0	1	0	
Coğrafya-1	0	0	0	0	0
Coğrafyanın konularını ve bölümlenmesini açıklar.	1	1	0	100	
Türkiye'de görülen iklim tiplerinin özellikleri hakkında çıkarımlarda bulunur.	1	0	1	0	
Ekonomik faaliyetleri temel özelliklerine göre ayırır eder.	1	1	0	100	
Dünyadaki farklı bölge örneklerini, özellikleri ve bölge belirlemede kullanılan kriterler açısından değerlendirir.	1	1	0	100	
Afetlerin dağılışı ile etkilerini ilişkilendirir.	1	1	0	100	
Felsefe	0	0	0	0	0
Bilgi Felsefesi	1	0	0	0	
Siyaset Felsefesi	1	1	0	100	
Felsefenin İnsan ve Toplum Hayatındaki Rolü	1	1	0	100	
Düşünme ve Akıl Yürütmenin Temel Kavramları	1	1	0	100	
Bilim Felsefesi	1	0	1	0	
Din Kült. ve Ahl. Bil.	0	0	0	0	0
Hz. Muhammed'in Örnekliliği	1	1	0	100	
Bilgi ve İnanç	1	1	0	100	
İsim ve sıfatlarının yansımalarıyla Allah'ı tanıır.	1	0	0	0	

	Soru	Doğru	Yanlış	Boş	Net	Başarı
Matematik-1	30	10	4	16	9,00	% 30
Geometri	10	0	0	10	0,00	% 0
TYT Matematik	40	10	4	26	9,00	% 23
Cevap Anahtarı	A BEBCEBCDECEBBAEDDCCBCEAEEDBCABDADDEDAC					
Cevaplarınız	BEBCEB aBEA abCe					

	S	D	Y	B	B%
Matematik-1	0	0	0	0	0
Rasyonel Sayılar	1	1	0	100	
Ondalık Sayılar	1	1	0	100	
Üslü ifadeler	1	1	0	100	
Kökü ifadeler	1	1	0	100	
Dört İşlem Yeteneği	1	1	0	100	
Birinci Dereceden Bir Bilinmeyenli Denklemler	1	1	0	100	
Tek ve Çift Sayılar	1	0	0	0	
MUTLAK DEĞER	1	0	0	0	
Aralık Kavramı ve Basit Eşitsizlikler	1	0	0	0	
Küme Kavramı ve Kümelerde İşlemler	1	0	0	0	
MANTIK	1	0	0	0	
Fonksiyon Grafikleri	1	0	1	0	
Sayı Basamakları	1	1	0	100	
Bölme Kuralları	1	1	0	100	
Asal Sayılar ve Aralarında Asal Sayılar	1	1	0	100	
Merkezi Eğilim ve Yayılım Ölçüleri	1	0	0	0	
Sayı Problemleri	3	0	0	0	
Yüzde, Kar-Zarar Problemleri	2	0	1	0	
Yaş Problemleri	1	0	1	0	
Rutin Olmayan Problemler	3	1	1	33	

	Soru	Doğru	Yanlış	Boş	Net	Başarı
Fizik	7	0	1	6	-0,25	% 0
Kimya	7	0	1	6	-0,25	% 0
Biyoloji	6	0	0	6	0,00	% 0
TYT Fen	20	0	2	18	-0,50	% 0
Cevap Anahtarı	A CDEBDADBDCEDDACEEDAB					
Cevaplarınız	ea					

	S	D	Y	B	B%
Fizik	0	0	0	0	0
Fiziksel Niceliklerin Sınıflandırılması	1	0	0	0	
Basınç ve basınç kuvveti kavramlarının katı, durgun sıvı ve gazlarda bağlı olduğu değişkenleri açıklar.	1	0	0	0	
Öteleme kinetik enerjisi, yer çekimi potansiyel enerjisi ve esneklik potansiyel enerjisinin bağlı olduğu değişkenleri ana	1	0	0	0	
Katı maddedeki enerji iletim hızını etkileyen değişkenleri analiz eder.	1	0	0	0	
Konum, alınan yol, yer değiştirme, sürat ve hız kavramlarını birbirleri ile ilişkilendirir.	1	0	0	0	
Elektrik enerjisi ve elektriksel güç kavramlarını ilişkilendirir.	1	0	0	0	
Ses dalgaları ile ilgili temel kavramları örneklerle açıklar.	1	0	1	0	
Kimya	0	0	0	0	0
Kimya Disiplinleri ve Kimyacıların Çalışma Alanları	1	0	1	0	
Periyodik Özellikler	1	0	0	0	
Güçlü Etkileşimler / Kovalent Bağ	1	0	0	0	
Sıvılar	1	0	0	0	
Çözeltilerde Derişim	1	0	0	0	
Kimyasal Hesaplamalar / Miktar İçeren Problemler	1	0	0	0	
Astirler ve Bazılar	1	0	0	0	
Biyoloji	0	0	0	0	0
Karbohidratların genel özelliklerini ve çeşitlerini bilir.	1	0	0	0	
Lizozomu ve görevlerini bilir.	1	0	0	0	
Arkeleri tanıır ve genel özelliklerini açıklar.	1	0	0	0	
Mitotik evreyi açıklar ve bu evrede gerçekleşen olayları bilir.	1	0	0	0	
Kalıtımın genel esaslarını açıklar.	1	0	0	0	
Güncel çevre sorunlarının sebeplerini ve olası sonuçlarını değerlendirir.	1	0	0	0	

BİLGİ SARMAL TG TYT 2

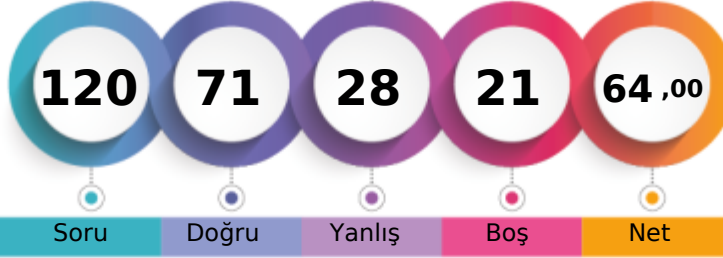

332,767 % 27,73

MANİSA / YUNUSEMRE
KEP AKADEMİME - 0
IRMAK TOPOĞLU

1. Öğrenci

Sizin yeriniz
(62904.)

Sonuncu Öğrenci

Soru Doğru Yanlış Boş Net

Şube Kurum İlçe İl Genel

Öğrenci Sıra No 6 158 215 453 62904 % 27,73

Sınava Katılan Öğrenci Sayısı 64 533 674 2127 226853

	Soru	Doğru	Yanlış	Boş	Net	Başarı
TYT Türkçe	40	33	5	2	31,75	% 79
Cevap Anahtarı	B ADACEBCDCCBACDCDDCCCEEDCCCEDEEEDBDDEACDE					
Cevaplarınız	ADACEBCDeBd DCDDCCCEEDCCbEDEEEDBDDEA Da					

	S	D	Y	B	B%
Türkçe	0	0	0	0	0
Metne Sözcük Yerleştirme	1	1	0	100	
Sözcükte Anlam	1	1	0	100	
Deyimler ve Atasözleri	1	1	0	100	
Cümleyi Yorumlama ve Açıklama	2	2	0	100	
Paragrafın Karşılık Olduğu Soruyu Belirleme	1	1	0	100	
Parçadaki Cümlelerin İçerik ve Özellikleri	1	1	0	100	
Virgül	1	1	0	100	
Noktalama İşaretleri - Karma	1	1	0	100	
Bitişik ve Ayrı Yazılan Kelimeler	1	0	1	0	
Büyük Harflerin Yazılışı	1	0	1	0	
Ad Soylu Sözcükler - Karma	1	0	1	0	
Ekler ve Ek Çeşitleri	1	1	0	100	
Sorularla Öğelerin Bulunması	1	0	1	0	
Cümlelerin Öğeleri - Karma	1	0	0	0	
Paragrafta Anlatım Akışını Bozan Cümle	1	1	0	100	
Paragrafı İkiye Ayırma	1	1	0	100	
Söz Öbeklerinde Anlam	1	1	0	100	
Paragrafın Yorumlanması	1	1	0	100	
Paragrafta Yardımcı Düşünceler	5	5	0	100	
Paragrafa Özgü Soru Kökü	4	4	0	100	
Düşünceyi Geliştirme Yolları	1	1	0	100	
Paragrafta Boş Bırakılan Yerleri Tamamlama	4	3	1	75	
Paragrafta Ana Düşünce (Ana Fikir)	1	1	0	100	
Bir Paragrafa Bağlı Çoklu Sorular	6	5	0	83	

	Soru	Doğru	Yanlış	Boş	Net	Başarı
Tarih-1	5	4	1	0	3,75	% 75
Coğrafya-1	5	3	1	1	2,75	% 55
Felsefe	5	5	0	0	5,00	% 100
Din Küll. ve Ahl. Bil.	5	5	0	0	5,00	% 100
Felsefe (Seçmeli)	5	0	0	5	0,00	% 0
TYT Sosyal	20	17	2	1	16,50	% 83
Cevap Anahtarı	B ECADBEACADBECCABDCAEBADEBE					
Cevaplarınız	ECQdBdC DBECCABDCAEB					

	S	D	Y	B	B%
Tarih-1	0	0	0	0	0
İslamiyet öncesi dönemde Türklerin yaşadığı coğrafyalar ile hayat tarzları arasındaki ilişkiyi analiz eder.	1	1	0	100	
Karahanlı ve Gazneli örneklerinden hareketle İslamiyet'in kabulünün Türk devlet yapısında ve toplumsal hayatta meyri	1	1	0	100	
Avrupa'daki gelişmelerle ilgili olarak Osmanlı idari, askerî ve ekonomik yapısında meydana gelen gelişimleri analiz et	1	1	0	100	
I. Dünya Savaşı'nın sonuçlarını Osmanlı Devleti ve Batılı devletler açısından değerlendirir.	1	1	0	100	
Eğitim ve kültür alanındaki yapılan inkılapları ve gelişmeleri kavrar.	1	0	1	0	
Coğrafya-1	0	0	0	0	0
Coğrafyanın konularını ve bölümlenmesini açıklar.	1	1	0	100	
Türkiye'de görülen iklim tiplerinin özellikleri hakkında çıkarımlarda bulunur.	1	1	0	100	
Ekonomik faaliyetleri temel özelliklerine göre ayırır eder.	1	0	1	0	
Dünyadaki farklı bölge örneklerini, özelliklerini ve bölge belirlemede kullanılan kriterler açısından değerlendirir.	1	1	0	100	
Afetlerin dağılışı ile etkilerini ilişkilendirir.	1	0	0	0	
Felsefe	0	0	0	0	0
Bilgi Felsefesi	1	1	0	100	
Siyaset Felsefesi	1	1	0	100	
Felsefenin İnsan ve Toplum Hayatındaki Rolü	1	1	0	100	
Düşünme ve Akıl Yürütmenin Temel Kavramları	1	1	0	100	
Bilim Felsefesi	1	1	0	100	
Din Küll. ve Ahl. Bil.	0	0	0	0	0
Hz. Muhammed'in Örnekliliği	1	1	0	100	
Bilgi ve İnanç	1	1	0	100	
İsim ve sıfatlarının yansımalarıyla Allah'ı tanıır.	1	1	0	100	

	Soru	Doğru	Yanlış	Boş	Net	Başarı
Matematik-1	30	12	9	9	9,75	% 33
Geometri	10	2	1	7	1,75	% 18
TYT Matematik	40	14	10	16	11,50	% 29
Cevap Anahtarı	B BCEBCDEBEBBBAEDDCCBCCEAEBCCEADDEDACBA					
Cevaplarınız	BeD CDEBc e AaDD CCe edCcC D cA					

	S	D	Y	B	B%
Matematik-1	0	0	0	0	0
Rasyonel Sayılar	1	1	0	100	
Ondalık Sayılar	1	1	0	100	
Üslü ifadeler	1	1	0	100	
Kökü ifadeler	1	0	1	0	
Dört İşlem Yeteneği	1	0	1	0	
Birinci Dereceden Bir Bilinmeyenli Denklemler	1	0	0	0	
Tek ve Çift Sayılar	1	1	0	100	
MUTLAK DEĞER	1	1	0	100	
Aralık Kavramı ve Basit Eşitsizlikler	1	0	1	0	
Küme Kavramı ve Kümelerde İşlemler	1	1	0	100	
MANTIK	1	0	1	0	
Fonksiyon Grafikleri	1	0	0	0	
Sayı Basamakları	1	0	1	0	
Bölme Kuralları	1	0	0	0	
Asal Sayılar ve Aralarında Asal Sayılar	1	1	0	100	
Merkezi Eğilim ve Yayılım Ölçüleri	1	0	1	0	
Sayı Problemleri	3	2	0	67	
Yüzde, Kar-Zarar Problemleri	2	0	0	0	
Yaş Problemleri	1	1	0	100	
Rutin Olmayan Problemler	3	1	2	33	

	Soru	Doğru	Yanlış	Boş	Net	Başarı
Fizik	7	2	5	0	0,75	% 11
Kimya	7	2	4	1	1,00	% 14
Biyoloji	6	3	2	1	2,50	% 42
TYT Fen	20	7	11	2	4,25	% 21
Cevap Anahtarı	B EBDADDCCEDDABDEDEABEC					
Cevaplarınız	cBDdcbddEc Aac DcBcC					

	S	D	Y	B	B%
Fizik	0	0	0	0	0
Fiziksel Niceliklerin Sınıflandırılması	1	0	1	0	
Basınç ve basınç kuvveti kavramlarının katı, durgun sıvı ve gazlarda bağlı olduğu değişkenleri açıklar.	1	0	1	0	
Öteleme kinetik enerjisi, yer çekimi potansiyel enerjisi ve esneklik potansiyel enerjisinin bağlı olduğu değişkenleri ana	1	0	1	0	
Katı maddedeki enerji iletim hızını etkileyen değişkenleri analiz eder.	1	1	0	100	
Konum, alınan yol, yer değiştirme, hız ve hız kavramlarını birbirleri ile ilişkilendirir.	1	1	0	100	
Elektrik enerjisi ve elektriksel güç kavramlarını ilişkilendirir.	1	0	1	0	
Sev. dalgaları ile ilgili temel kavramları örneklerle açıklar.	1	0	1	0	
Kimya	0	0	0	0	0
Kimya Disiplinleri ve Kimyacıların Çalışma Alanları	1	0	1	0	
Periyodik Özellikler	1	0	1	0	
Güçlü Etkileşimler / Kovalent Bağ	1	0	1	0	
Sıvılar	1	1	0	100	
Çözeltilerde Derişim	1	0	1	0	
Kimyasal Hesaplamalar / Miktar İçeren Problemler	1	0	0	0	
Asitler ve Bazlar	1	0	1	0	
Biyoloji	0	0	0	0	0
Karbohidratların genel özelliklerini ve çeşitlerini bilir.	1	1	0	100	
Lizozomu ve görevlerini bilir.	1	0	1	0	
Arkeleri tanıır ve genel özelliklerini açıklar.	1	0	0	0	
Mitotik evreyi açıklar ve bu evrede gerçekleşen olayları bilir.	1	1	0	100	
Kalıtımın genel esaslarını açıklar.	1	0	1	0	
Güncel çevre sorunlarının sebeplerini ve olası sonuçlarını değerlendirir.	1	1	0	100	

BİLGİ SARMAL TG TYT 2

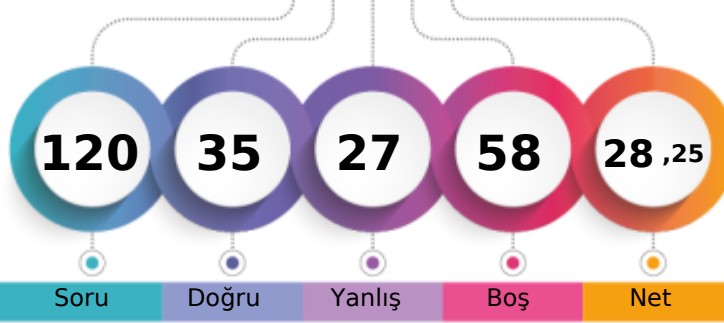

227,490 % 76,55

MANİSA / YUNUSEMRE
KEP AKADEMİME - 0
KAAN AJAR

1. Öğrenci

Sizin yeriniz
(173647.)

Sonuncu Öğrenci

Soru

Doğru

Yanlış

Boş

Net

Şube

Kurum

İlçe

İl

Genel

Öğrenci Sıra No

49

453

572

1586

173647 % 76,55

Sınava Katılan Öğrenci Sayısı

64

533

674

2127

226853

	Soru	Doğru	Yanlış	Boş	Net	Başarı
TYT Türkçe	40	21	16	3	17,00	% 43
Cevap Anahtarı	B ADACEBCDCCBACDDCCEDDCCCEDEEEDBDDEACDE					
Cevaplarınız	AeACceebCa DdDDdeadaDCCbEdcEEDBDDEcCac					

	S	D	Y	B%
Türkçe	0	0	0	0
Metne Sözcük Yerleştirme	1	0	1	0
Sözcükte Anlam	1	0	1	0
Deyimler ve Atasözleri	1	1	0	100
Cümleyi Yorumlama ve Açıklama	2	1	1	50
Paragrafın Karşılık Olduğu Soruyu Belirleme	1	1	0	100
Parçadaki Cümlelerin İçerik ve Özellikleri	1	0	1	0
Virgül	1	0	1	0
Noktalama İşaretleri - Karma	1	0	1	0
Bitişik ve Ayrı Yazılan Kelimeler	1	0	1	0
Büyük Harflerin Yazılışı	1	1	0	100
Ad Soylu Sözcükler - Karma	1	0	1	0
Ekler ve Ek Çeşitleri	1	0	0	0
Sorularla Öğelerin Bulunması	1	0	0	0
Cümlelerin Öğeleri - Karma	1	0	0	0
Paragrafta Anlatım Akışını Bozan Cümle	1	1	0	100
Paragrafı İkiye Ayırma	1	0	1	0
Söz Öbeklerinde Anlam	1	1	0	100
Paragrafın Yorumlanması	1	1	0	100
Paragrafta Yardımcı Düşünceler	5	3	2	60
Paragrafa Özgü Soru Kökü	4	3	1	75
Düşünceyi Geliştirme Yolları	1	0	1	0
Paragrafta Boş Bırakılan Yerleri Tamamlama	4	2	2	50
Paragrafta Ana Düşünce (Ana Fikir)	1	1	0	100
Bir Paragrafa Bağlı Çoklu Sorular	6	5	1	83

	Soru	Doğru	Yanlış	Boş	Net	Başarı
Tarih-1	5	2	3	0	1,25	% 25
Coğrafya-1	5	1	2	2	0,50	% 10
Felsefe	5	3	2	0	2,50	% 50
Din Küll. ve Ahl. Bil.	5	3	1	1	2,75	% 55
Felsefe (Seçmeli)	5	0	0	5	0,00	% 0
TYT Sosyal	20	9	8	3	7,00	% 35
Cevap Anahtarı	B ECADBECADBECCABDCAEBADEBE					
Cevaplarınız	dCdCbAc cEdaAB aAEB					

	S	D	Y	B%
Tarih-1	0	0	0	0
İslamiyet öncesi dönemde Türklerin yaşadığı coğrafyaları ile hayat tarzları arasındaki ilişkiyi analiz eder.	1	0	1	0
Karahanlı ve Gazneli örneklerinden hareketle İslamiyet'in kabulünün Türk devlet yapısında ve toplumsal hayatta meyri	1	1	0	100
Avrupa'daki gelişmelere bağlı olarak Osmanlı idari, askerî ve ekonomik yapısında meydana gelen değişimleri analiz et	1	0	1	0
1. Dünya Savaşı'nın sonuçlarını Osmanlı Devleti ve Batılı devletler açısından değerlendirir.	1	1	0	100
Eğitim ve kültür alanındaki yapılan inkılapları ve gelişmeleri kavrar.	1	0	1	0
Coğrafya-1	0	0	0	0
Coğrafyanın konularını ve bölümlenmesini açıklar.	1	0	0	0
Türkiye'de görülen iklim tiplerinin özellikleri hakkında çıkarımlarda bulunur.	1	0	1	0
Ekonomik faaliyetleri temel özelliklerine göre ayırır eder.	1	0	1	0
Dünyadaki farklı bölge örneklerini, özellikleri ve bölge belirlemede kullanılan kriterler açısından değerlendirir.	1	1	0	100
Afetlerin dağılışı ile etkilerini ilişkilendirir.	1	0	0	0
Felsefe	0	0	0	0
Bilgi Felsefesi	1	1	0	100
Siyaset Felsefesi	1	1	0	100
Felsefenin İnsan ve Toplum Hayatındaki Rolü	1	1	0	100
Düşünme ve Akıl Yürütmenin Temel Kavramları	1	0	1	0
Bilim Felsefesi	1	0	1	0
Din Küll. ve Ahl. Bil.	0	0	0	0
Hız. Muhammed'in Örneği	1	1	0	100
Bilgi ve İnanç	1	1	0	100
İsim ve sıfatlarının yansımalarıyla Allah'ı tanıır.	1	0	0	0

	Soru	Doğru	Yanlış	Boş	Net	Başarı
Matematik-1	30	4	1	25	3,75	% 13
Geometri	10	0	0	10	0,00	% 0
TYT Matematik	40	4	1	35	3,75	% 9
Cevap Anahtarı	B BCEBCDEBEBBEAEDDCCBCCEAEBCCEADDEDACBA					
Cevaplarınız	E c CCE					

	S	D	Y	B%
Matematik-1	0	0	0	0
Rasyonel Sayılar	1	0	0	0
Ondalık Sayılar	1	0	0	0
Üslü İfadeler	1	0	0	0
Kökü İfadeler	1	0	0	0
Dört İşlem Yeteneği	1	1	0	100
Birinci Dereceden Bir Bilinmeyenli Denklemler	1	0	0	0
Tek ve Çift Sayılar	1	0	0	0
MUTLAK DEĞER	1	0	0	0
Aralık Kavramı ve Basit Eşitsizlikler	1	0	0	0
Küme Kavramı ve Kümelerde İşlemler	1	0	0	0
MANTIK	1	0	0	0
Fonksiyon Grafikleri	1	0	0	0
Sayı Basamakları	1	0	0	0
Bölme Kuralları	1	0	0	0
Asal Sayılar ve Aralarında Asal Sayılar	1	0	0	0
Merkezî Eğilim ve Yayılım Ölçüleri	1	0	0	0
Sayı Problemleri	3	1	1	33
Yüzde, Kar-Zarar Problemleri	2	0	0	0
Yaş Problemleri	1	0	0	0
Rutin Olmayan Problemler	3	0	0	0

	Soru	Doğru	Yanlış	Boş	Net	Başarı
Fizik	7	1	1	5	0,75	% 11
Kimya	7	0	0	7	0,00	% 0
Biyoloji	6	0	1	5	-0,25	% 0
TYT Fen	20	1	2	17	0,50	% 3
Cevap Anahtarı	B EBDADDCCEDDABDEDEABEC					
Cevaplarınız	d D a					

	S	D	Y	B%
Fizik	0	0	0	0
Fiziksel Niceliklerin Sınıflandırılması	1	0	0	0
Basınç ve basınç kuvveti kavramlarının katı, durgun sıvı ve gazlarda bağlı olduğu değişkenleri açıklar.	1	0	0	0
Öteleme kinetik enerjisi, yer çekimi potansiyel enerjisi ve esneklik potansiyel enerjisinin bağlı olduğu değişkenleri ana	1	0	0	0
Katı maddedeki enerji iletim hızını etkileyen değişkenleri analiz eder.	1	0	1	0
Konum, alınan yol, yer değiştirme, hız ve hız kavramlarını birbirleri ile ilişkilendirir.	1	0	0	0
Elektrik enerjisi ve elektriksel güç kavramlarını ilişkilendirir.	1	0	0	0
Ses dalgaları ile ilgili temel kavramları örneklerle açıklar.	1	1	0	100
Kimya	0	0	0	0
Kimya Disiplinleri ve Kimyacıların Çalışma Alanları	1	0	0	0
Periyodik Özellikler	1	0	0	0
Güçlü Etkileşimler / Kovalent Bağ	1	0	0	0
Sıvılar	1	0	0	0
Çözeltilerde Derişim	1	0	0	0
Kimyasal Hesaplamalar / Miktar İçeren Problemler	1	0	0	0
Astirler ve Bazılar	1	0	0	0
Biyoloji	0	0	0	0
Karbohidratların genel özelliklerini ve çeşitlerini bilir.	1	0	0	0
Lizozomu ve görevlerini bilir.	1	0	0	0
Arkeleri tanıır ve genel özelliklerini açıklar.	1	0	0	0
Mitotik evreyi açıklar ve bu evrede gerçekleşen olayları bilir.	1	0	0	0
Kalıtımın genel esaslarını açıklar.	1	0	0	0
Güncel çevre sorunlarının sebeplerini ve olası sonuçlarını değerlendirir.	1	0	1	0

BİLGİ SARMAL TG TYT 2

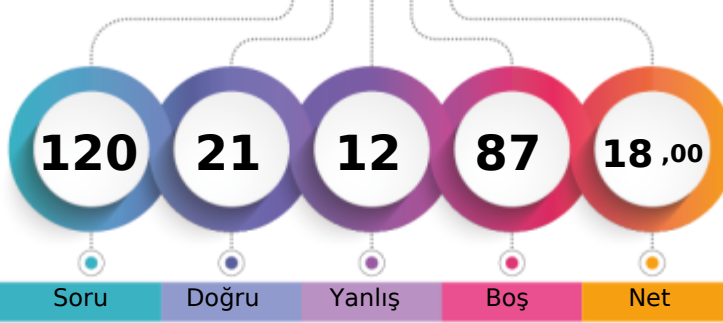

197,354 % 87,11

MANİSA / YUNUSEMRE
KEP AKADEMİME - 0
KAAN ARIKAN

1. Öğrenci

Sizin yeriniz
(197603.)

Sonuncu Öğrenci

Soru Doğru Yanlış Boş Net

Şube Kurum İlçe İl Genel

Öğrenci Sıra No 61 517 652 1863 197603 % 87,11

Sınava Katılan Öğrenci Sayısı 64 533 674 2127 226853

		Soru	Doğru	Yanlış	Boş	Net	Başarı
TYT Türkçe		40	17	10	13	14,50	% 36
Cevap Anahtarı	B	ADACEBCDCBACDCDDCCCEEDCCCEDEEEDBDDEACDE					
Cevaplarınız		AeACEBeDe bbbDeCdEcCCCEdCEED					

	S	D	Y	B%
Türkçe	0	0	0	0
Metne Sözcük Yerleştirme	1	0	1	0
Sözcükte Anlam	1	1	0	100
Deyimler ve Atasözleri	1	1	0	100
Cümleyi Yorumlama ve Açıklama	2	1	1	50
Paragrafın Karşılık Olduğu Soruyu Belirleme	1	1	0	100
Parçadaki Cümlelerin İçerik ve Özellikleri	1	1	0	100
Virgül	1	1	0	100
Noktalama İşaretleri - Karma	1	0	0	0
Bitişik ve Ayrı Yazılan Kelimeler	1	0	0	0
Büyük Harflerin Yazılışı	1	0	1	0
Ad Soylu Sözcükler - Karma	1	0	0	0
Ekler ve Ek Çeşitleri	1	0	0	0
Sorularla Öğelerin Bulunması	1	0	0	0
Cümlelerin Öğeleri - Karma	1	0	0	0
Paragrafta Anlatım Akışını Bozan Cümle	1	0	0	0
Paragrafı İkiye Ayırma	1	0	1	0
Söz Öbeklerinde Anlam	1	0	1	0
Paragrafın Yorumlanması	1	0	1	0
Paragrafta Yardımcı Düşünceler	5	3	2	60
Paragrafa Özgü Soru Kökü	4	3	1	75
Düşünceyi Geliştirme Yolları	1	1	0	100
Paragrafta Boş Bırakılan Yerleri Tamamlama	4	3	1	75
Paragrafta Ana Düşünce (Ana Fikir)	1	1	0	100
Bir Paragrafa Bağlı Çoklu Sorular	6	0	0	0

	Soru	Doğru	Yanlış	Boş	Net	Başarı
Tarih-1	5	0	1	4	-0,25	% 0
Coğrafya-1	5	0	0	5	0,00	% 0
Felsefe	5	0	0	5	0,00	% 0
Din Küll. ve Ahl. Bil.	5	0	0	5	0,00	% 0
Felsefe (Seçmeli)	5	0	0	5	0,00	% 0
TYT Sosyal	20	0	1	19	-0,25	% 0
Cevap Anahtarı	B	ECADBECADBECCABDCAEBADEBE				
Cevaplarınız		e				

	S	D	Y	B%
Tarih-1	0	0	0	0
İslamiyet öncesi dönemde Türklerin yaşadığı coğrafyaları ile hayat tarzları arasındaki ilişkiyi analiz eder.	1	0	0	0
Karahanlı ve Gazneli örneklerinden hareketle İslamiyet'in kabulünün Türk devlet yapısında ve toplumsal hayatta meyri	1	0	0	0
Avrupa'daki gelişmelere bağlı olarak Osmanlı idari, askerî ve ekonomik yapısında meydana gelen değişimleri analiz eder.	1	0	0	0
I. Dünya Savaşı'nın sonuçlarını Osmanlı Devleti ve Batılı devletler açısından değerlendirir.	1	0	1	0
Eğitim ve kültür alanındaki yapılan inkılapları ve gelişmeleri kavrar.	1	0	0	0
Coğrafya-1	0	0	0	0
Coğrafyanın konularını ve bölümlenmesini açıklar.	1	0	0	0
Türkiye'de görülen iklim tiplerinin özelliklerini hakkında çıkarımlarda bulunur.	1	0	0	0
Ekonomik faaliyetleri temel özelliklerine göre ayırır eder.	1	0	0	0
Dünyadaki farklı bölge örneklerini, özelliklerini ve bölge belirlemede kullanılan kriterler açısından değerlendirir.	1	0	0	0
Afetlerin dağılışı ile etkilerini ilişkilendirir.	1	0	0	0
Felsefe	0	0	0	0
Bilgi Felsefesi	1	0	0	0
Siyaset Felsefesi	1	0	0	0
Felsefenin İnsan ve Toplum Hayatındaki Rolü	1	0	0	0
Düşünme ve Akıl Yürütmenin Temel Kavramları	1	0	0	0
Bilim Felsefesi	1	0	0	0
Din Küll. ve Ahl. Bil.	0	0	0	0
Hz. Muhammed'in Örneği	1	0	0	0
Bilgi ve İnanç	1	0	0	0
İsim ve sıfatlarının yansımalarıyla Allah'ı tanıır.	1	0	0	0

		Soru	Doğru	Yanlış	Boş	Net	Başarı
Matematik-1		30	4	1	25	3,75	% 13
Geometri		10	0	0	10	0,00	% 0
TYT Matematik		40	4	1	35	3,75	% 9
Cevap Anahtarı	B	BCEBCDEBEBBBAEDDCCBCCEAEDBCECDADDEDACBA					
Cevaplarınız		B A D aC					

	S	D	Y	B%
Matematik-1	0	0	0	0
Rasyonel Sayılar	1	0	0	0
Ondalık Sayılar	1	0	0	0
Üslü İfadeler	1	0	0	0
Kökü İfadeler	1	0	0	0
Dört İşlem Yeteneği	1	0	0	0
Birinci Dereceden Bir Bilinmeyenli Denklemler	1	1	0	100
Tek ve Çift Sayılar	1	0	0	0
MUTLAK DEĞER	1	0	0	0
Aralık Kavramı ve Basit Eşitsizlikler	1	0	0	0
Küme Kavramı ve Kümelerde İşlemler	1	0	0	0
MANTIK	1	0	0	0
Fonksiyon Grafikleri	1	0	0	0
Sayı Basamakları	1	0	0	0
Bölme Kuralları	1	0	0	0
Asal Sayılar ve Aralarında Asal Sayılar	1	1	0	100
Merkezî Eğilim ve Yayılım Ölçüleri	1	0	0	0
Sayı Problemleri	3	1	0	33
Yüzde, Kar-Zarar Problemleri	2	0	1	0
Yaş Problemleri	1	1	0	100
Rutin Olmayan Problemler	3	0	0	0

		Soru	Doğru	Yanlış	Boş	Net	Başarı
TYT Fen		20	0	0	20	0,00	% 0
Cevap Anahtarı	B	EBDADDCEDDABDEDEABEC					
Cevaplarınız							

	S	D	Y	B%
Fizik	0	0	0	0
Fiziksel Niceliklerin Sınıflandırılması	1	0	0	0
Basınç ve basınç kuvveti kavramlarının katı, durgun sıvı ve gazlarda bağlı olduğu değişkenleri açıklar.	1	0	0	0
Katı maddedeki enerji iletim hızını etkileyen değişkenleri analiz eder.	1	0	0	0
Öteleme kinetik enerjisi, yer çekimi potansiyel enerjisi ve esneklik potansiyel enerjisinin bağlı olduğu değişkenleri ana	1	0	0	0
Katı maddedeki enerji iletim hızını etkileyen değişkenleri analiz eder.	1	0	0	0
Konum, alınan yol, yer değiştirme, hız ve hız kavramlarını birbirleri ile ilişkilendirir.	1	0	0	0
Elektrik enerjisi ve elektriksel güç kavramlarını ilişkilendirir.	1	0	0	0
Ses dalgaları ile ilgili temel kavramları örneklerle açıklar.	1	0	0	0
Kimya	0	0	0	0
Kimya Disiplinleri ve Kimyacıların Çalışma Alanları	1	0	0	0
Periyodik Özellikler	1	0	0	0
Güçlü Etkileşimler / Kovalent Bağ	1	0	0	0
Sıvılar	1	0	0	0
Çözeltilerde Derişim	1	0	0	0
Kimyasal Hesaplamalar / Miktar İçeren Problemler	1	0	0	0
Asitler ve Bazlar	1	0	0	0
Biyoloji	0	0	0	0
Karbohidratların genel özelliklerini ve çeşitlerini bilir.	1	0	0	0
Lizozomu ve görevlerini bilir.	1	0	0	0
Arkeleği tanıır ve genel özelliklerini açıklar.	1	0	0	0
Mitotik evreyi açıklar ve bu evrede gerçekleşen olayları bilir.	1	0	0	0
Kalıtımın genel esaslarını açıklar.	1	0	0	0
Güncel çevre sorunlarının sebeplerini ve olası sonuçlarını değerlendirir.	1	0	0	0

BİLGİ SARMAL TG TYT 2

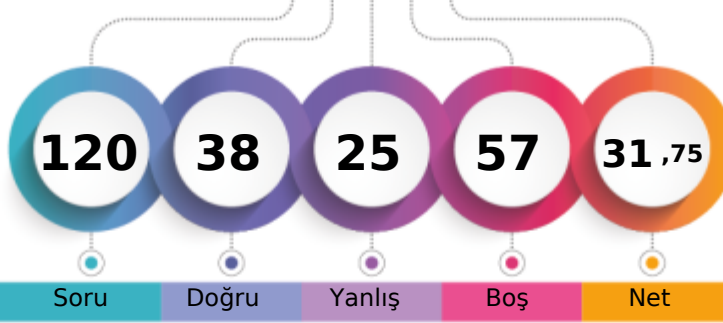

238,100 % 72,05

MANİSA / YUNUSEMRE
KEP AKADEMİME - 0
KADİR DENİZLİ

1. Öğrenci

Sizin yeriniz
(163454.)

Sonuncu Öğrenci

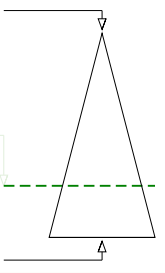

Soru

Doğru

Yanlış

Boş

Net

Şube

Kurum

İlçe

İl

Genel

Öğrenci Sıra No

42

432

546

1477

163454 % 72,05

Sınava Katılan Öğrenci Sayısı

64

533

674

2127

226853

		Soru	Doğru	Yanlış	Boş	Net	Başarı
TYT Türkçe		40	24	13	3	20,75	% 52
Cevap Anahtarı	B	ADACEBCDCBACDCDDCCCEEDCCCEDEEEDBDDEACDE					
Cevaplarınız		cDACddCe bB DbcDDdCEaDCCCEDEEEdDDdcCbE					

	S	D	Y	B%
Türkçe	0	0	0	0
Metne Sözcük Yerleştirme	1	1	0	100
Sözcükte Anlam	1	0	1	0
Deyimler ve Atasözleri	1	0	1	0
Cümleyi Yorumlama ve Açıklama	2	2	0	100
Paragrafın Karşılık Olduğu Soruyu Belirleme	1	1	0	100
Parçadaki Cümlelerin İçerik ve Özellikleri	1	0	1	0
Virgül	1	0	1	0
Noktalama İşaretleri - Karma	1	0	1	0
Bitişik ve Ayrı Yazılan Kelimeler	1	1	0	100
Büyük Harflerin Yazılışı	1	0	0	0
Ad Soylu Sözcükler - Karma	1	0	1	0
Ekler ve Ek Çeşitleri	1	1	0	100
Sorularla Öğelerin Bulunması	1	0	0	0
Cümlelerin Öğeleri - Karma	1	0	0	0
Paragrafta Anlatım Akışını Bozan Cümle	1	1	0	100
Paragrafı İkiye Ayırma	1	0	1	0
Söz Öbeklerinde Anlam	1	0	1	0
Paragrafın Yorumlanması	1	1	0	100
Paragrafta Yardımcı Düşünceler	5	4	1	80
Paragrafa Özgü Soru Kökü	4	4	0	100
Düşünceyi Geliştirme Yolları	1	0	1	0
Paragrafta Boş Bırakılan Yerleri Tamamlama	4	4	0	100
Paragrafta Ana Düşünce (Ana Fikir)	1	1	0	100
Bir Paragrafa Bağlı Çoklu Sorular	6	3	3	50

	Soru	Doğru	Yanlış	Boş	Net	Başarı
Tarih-1	5	3	2	0	2,50	% 50
Coğrafya-1	5	0	2	3	-0,50	% 0
Felsefe	5	2	2	1	1,50	% 30
Din Kült. ve Ahl. Bil.	5	3	2	0	2,50	% 50
Felsefe (Seçmeli)	5	0	0	5	0,00	% 0
TYT Sosyal	20	8	8	4	6,00	% 30
Cevap Anahtarı	B	ECADBEACDBECCABDCAEBADEBE				
Cevaplarınız		ECAccde ECbe baAEB				

	S	D	Y	B%
Tarih-1	0	0	0	0
İslamiyet öncesi dönemde Türklerin yaşadığı coğrafyalar ile hayat tarzları arasındaki ilişkiyi analiz eder.	1	0	1	0
Karahanlı ve Gazneli örneklerinden hareketle İslamiyet'in kabulünün Türk devlet yapısında ve toplumsal hayatta meyri	1	0	1	0
Avrupa'daki gelişmelere bağlı olarak Osmanlı idari, askerî ve ekonomik yapısında meydana gelen değişimleri analiz et	1	1	0	100
1. Dünya Savaşı'nın sonuçlarını Osmanlı Devleti ve Batılı devletler açısından değerlendirir.	1	1	0	100
Eğitim ve kültür alanındaki yapılan inkılapları ve gelişmeleri kavrar.	1	1	0	100
Coğrafya-1	0	0	0	0
Coğrafyanın konularını ve bölünmesini açıklar.	1	0	0	0
Türkiye'de görülen iklim tiplerinin özellikleri hakkında çıkarımlarda bulunur.	1	0	0	0
Ekonomik faaliyetleri temel özelliklerine göre ayırır eder.	1	0	1	0
Dünyadaki farklı bölge örneklerini, özelliklerini ve bölge belirlemede kullanılan kriterler açısından değerlendirir.	1	0	1	0
Afetlerin dağılışı ile etkilerini ilişkilendirir.	1	0	0	0
Felsefe	0	0	0	0
Bilgi Felsefesi	1	0	0	0
Siyaset Felsefesi	1	0	1	0
Felsefenin İnsan ve Toplum Hayatındaki Rolü	1	1	0	100
Düşünme ve Akıl Yürütmenin Temel Kavramları	1	1	0	100
Bilim Felsefesi	1	0	1	0
Din Kült. ve Ahl. Bil.	0	0	0	0
Hz. Muhammed'in Örnekliliği	1	1	0	100
Bilgi ve İnanç	1	1	0	100
İsim ve sıfatlarının yansımalarıyla Allah'ı tanıır.	1	0	1	0

		Soru	Doğru	Yanlış	Boş	Net	Başarı
Matematik-1		30	3	2	25	2,50	% 8
Geometri		10	0	0	10	0,00	% 0
TYT Matematik		40	3	2	35	2,50	% 6
Cevap Anahtarı	B	BCEBCDEBEBBEAEDDCCBCCEAEBCEDADDEDACBA					
Cevaplarınız		a B B b E					

	S	D	Y	B%
Matematik-1	0	0	0	0
Rasyonel Sayılar	1	1	0	100
Ondalık Sayılar	1	0	0	0
Üslü ifadeler	1	0	1	0
Kökü ifadeler	1	0	0	0
Dört İşlem Yeteneği	1	0	0	0
Birinci Dereceden Bir Bilinmeyenli Denklemler	1	1	0	100
Tek ve Çift Sayılar	1	0	0	0
MUTLAK DEĞER	1	0	0	0
Aralık Kavramı ve Basit Eşitsizlikler	1	1	0	100
Küme Kavramı ve Kümelerde İşlemler	1	0	0	0
MANTIK	1	0	0	0
Fonksiyon Grafikleri	1	0	0	0
Sayı Basamakları	1	0	0	0
Bölme Kuralları	1	0	0	0
Asal Sayılar ve Aralarında Asal Sayılar	1	0	0	0
Merkezi Eğilim ve Yayılım Ölçüleri	1	0	0	0
Sayı Problemleri	3	0	1	0
Yüzde, Kar-Zarar Problemleri	2	0	0	0
Yaş Problemleri	1	0	0	0
Rutin Olmayan Problemler	3	0	0	0

		Soru	Doğru	Yanlış	Boş	Net	Başarı
Fizik		7	2	2	3	1,50	% 21
Kimya		7	0	0	7	0,00	% 0
Biyoloji		6	1	0	5	1,00	% 17
TYT Fen		20	3	2	15	2,50	% 13
Cevap Anahtarı	B	EBDADDCCEDDABDEDEABEC					
Cevaplarınız		a D Da B					

	S	D	Y	B%
Fizik	0	0	0	0
Fiziksel Niceliklerin Sınıflandırılması	1	0	0	0
Basınç ve basınç kuvveti kavramlarının katı, durgun sıvı ve gazlarda bağlı olduğu değişkenleri açıklar.	1	0	1	0
Öteleme kinetik enerjisi, yer çekimi potansiyel enerjisi ve esneklik potansiyel enerjisinin bağlı olduğu değişkenleri ana	1	0	1	0
Katı maddedeki enerji iletim hızını etkileyen değişkenleri analiz eder.	1	0	0	0
Konum, alınan yol, yer değiştirme, hız ve hız kavramlarını birbirleri ile ilişkilendirir.	1	1	0	100
Elektrik enerjisi ve elektriksel güç kavramlarını ilişkilendirir.	1	0	0	0
Ses dalgaları ile ilgili temel kavramları örneklerle açıklar.	1	1	0	100
Kimya	0	0	0	0
Kimya Disiplinleri ve Kimyacıların Çalışma Alanları	1	0	0	0
Periyodik Özellikler	1	0	0	0
Güçlü Etkileşimler / Kovalent Bağ	1	0	0	0
Sıvılar	1	0	0	0
Çözeltilerde Derişim	1	0	0	0
Kimyasal Hesaplamalar / Miktar İçeren Problemler	1	0	0	0
Asitler ve Bazlar	1	0	0	0
Biyoloji	0	0	0	0
Karbohidratların genel özelliklerini ve çeşitlerini bilir.	1	0	0	0
Lizozomu ve görevlerini bilir.	1	0	0	0
Arkeleri tanıır ve genel özelliklerini açıklar.	1	0	0	0
Mitotik evreyi açıklar ve bu evrede gerçekleşen olayları bilir.	1	0	0	0
Kalıtımın genel esaslarını açıklar.	1	0	0	0
Güncel çevre sorunlarının sebeplerini ve olası sonuçlarını değerlendirir.	1	1	0	100

BİLGİ SARMAL TG TYT 2

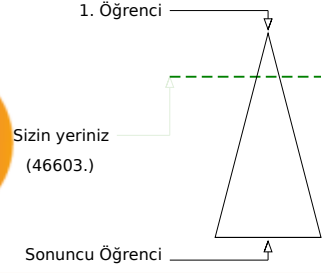
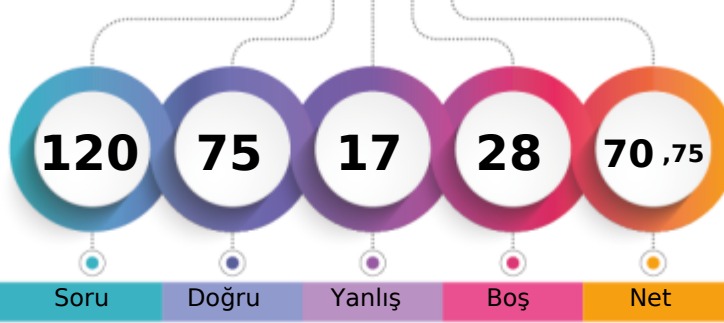

352,556 % 20,54

MANİSA / YUNUSEMRE
KEP AKADEMİME - 0
MELİH SÜMER

Soru Doğru Yanlış Boş Net

Şube Kurum İlçe İl Genel

Öğrenci Sıra No 2 110 156 325 46603 % 20,54

Sınava Katılan Öğrenci Sayısı 64 533 674 2127 226853

	Soru	Doğru	Yanlış	Boş	Net	Başarı
TYT Türkçe	40	32	5	3	30,75	% 77
Cevap Anahtarı	B ADACEBCDCBACDDCCCEEDCCCEDEEEDBDDEACDE					
Cevaplarınız	ADACEBdDC a DCCDDedEEDCCCEDEEEDBDDEACDb					

	S	D	Y	B	B%
Türkçe	0	0	0	0	0
Metne Sözcük Yerleştirme	1	0	1	0	0
Sözcükte Anlam	1	1	0	100	
Deyimler ve Atasözleri	1	1	0	100	
Cümleyi Yorumlama ve Açıklama	2	2	0	100	
Paragrafın Karşılık Olduğu Soruyu Belirleme	1	1	0	100	
Parçadaki Cümlelerin İçerik ve Özellikleri	1	1	0	100	
Virgül	1	1	0	100	
Noktalama İşaretleri - Karma	1	1	0	100	
Bitişik ve Ayrı Yazılan Kelimeler	1	0	1	0	
Büyük Harflerin Yazılışı	1	1	0	100	
Ad Soylu Sözcükler - Karma	1	0	0	0	
Ekler ve Ek Çeşitleri	1	0	1	0	
Sorularla Öğelerin Bulunması	1	0	0	0	
Cümlelerin Öğeleri - Karma	1	0	0	0	
Paragrafta Anlatım Akışını Bozan Cümle	1	1	0	100	
Paragrafı İkiye Ayırma	1	1	0	100	
Söz Öbeklerinde Anlam	1	1	0	100	
Paragrafın Yorumlanması	1	1	0	100	
Paragrafta Yardımcı Düşünceler	5	4	1	80	
Paragrafa Özgü Soru Kökü	4	3	1	75	
Düşünceyi Geliştirme Yolları	1	1	0	100	
Paragrafta Boş Bırakılan Yerleri Tamamlama	4	4	0	100	
Paragrafta Ana Düşünce (Ana Fikir)	1	1	0	100	
Bir Paragrafa Bağlı Çoklu Sorular	6	6	0	100	

	Soru	Doğru	Yanlış	Boş	Net	Başarı
Tarih-1	5	3	2	0	2,50	% 50
Coğrafya-1	5	4	1	0	3,75	% 75
Felsefe	5	5	0	0	5,00	% 100
Din Küll. ve Ahl. Bil.	5	3	2	0	2,50	% 50
Felsefe (Seçmeli)	5	0	0	5	0,00	% 0
TYT Sosyal	20	15	5	0	13,75	% 69
Cevap Anahtarı	B ECADBECADBECCABDCABEBADEBE					
Cevaplarınız	ECAeddCADBECCABcCdEB					

	S	D	Y	B	B%
Tarih-1	0	0	0	0	0
İslamiyet öncesi dönemde Türklerin yaşadığı coğrafyaları ile hayat tarzları arasındaki ilişkiyi analiz eder.	1	0	1	0	
Karahanlı ve Gazneli örneklerinden hareketle İslamiyet'in kabulünün Türk devlet yapısında ve toplumsal hayatta meydan	1	0	1	0	
Avrupa'daki gelişmelere bağlı olarak Osmanlı idari, askerî ve ekonomik yapısında meydana gelen değişiklikleri analiz et	1	1	0	100	
1. Dünya Savaşı'nın sonuçlarını Osmanlı Devleti ve Batılı devletler açısından değerlendirir.	1	1	0	100	
Eğitim ve kültür alanındaki yapılan inkişaf ve gelişmeleri kavrar.	1	1	0	100	
Coğrafya-1	0	0	0	0	0
Coğrafyanın konularını ve bölünmesinin açıklar.	1	1	0	100	
Türkiye'de görülen iklim tiplerinin özellikleri hakkında çıkarımlarda bulunur.	1	1	0	100	
Ekonomik faaliyetleri temel özelliklerine göre ayırır eder.	1	0	1	0	
Dünyadaki farklı bölge örneklerini, özellikleri ve bölge belirlemede kullanılan kriterler açısından değerlendirir.	1	1	0	100	
Afetlerin dağılışı ile etkilerini ilişkilendirir.	1	1	0	100	
Felsefe	0	0	0	0	0
Bilgi Felsefesi	1	1	0	100	
Siyaset Felsefesi	1	1	0	100	
Felsefenin İnsan ve Toplum Hayatındaki Rolü	1	1	0	100	
Düşünme ve Akıl Yürütmenin Temel Kavramları	1	1	0	100	
Bilim Felsefesi	1	1	0	100	
Din Küll. ve Ahl. Bil.	0	0	0	0	0
Hz. Muhammed'in Örnekliliği	1	1	0	100	
Bilgi ve İnanç	1	1	0	100	
İsim ve sıfatlarının yansımalarıyla Allah'ı tanıır.	1	0	1	0	

	Soru	Doğru	Yanlış	Boş	Net	Başarı
Matematik-1	30	22	1	7	21,75	% 73
Geometri	10	0	0	10	0,00	% 0
TYT Matematik	40	22	1	17	21,75	% 54
Cevap Anahtarı	B BCEBCDEBEBBEAEDDCCBCCEAEBCEDADDEDACBA					
Cevaplarınız	BC BCDEBEBBEAëDD CCBCCEAE					

	S	D	Y	B	B%
Matematik-1	0	0	0	0	0
Rasyonel Sayılar	1	1	0	100	
Ondalık Sayılar	1	1	0	100	
Üslü İfadeler	1	1	0	100	
Kökü İfadeler	1	1	0	100	
Dört İşlem Yeteneği	1	0	0	0	
Birinci Dereceden Bir Bilinmeyenli Denklemler	1	1	0	100	
Tek ve Çift Sayılar	1	1	0	100	
MUTLAK DEĞER	1	1	0	100	
Aralık Kavramı ve Basit Eşitsizlikler	1	0	0	0	
Küme Kavramı ve Kümelerde İşlemler	1	0	0	0	
MANTIK	1	1	0	100	
Fonksiyon Grafikleri	1	1	0	100	
Sayı Basamakları	1	1	0	100	
Bölme Kuralları	1	1	0	100	
Asal Sayılar ve Aralarında Asal Sayılar	1	1	0	100	
Merkezî Eğitim ve Yayılım Ölçüleri	1	0	1	0	
Sayı Problemleri	3	3	0	100	
Yüzde, Kar-Zarar Problemleri	2	1	0	50	
Yaş Problemleri	1	1	0	100	
Rutin Olmayan Problemler	3	2	0	67	

	Soru	Doğru	Yanlış	Boş	Net	Başarı
Fizik	7	4	3	0	3,25	% 46
Kimya	7	1	2	4	0,50	% 7
Biyoloji	6	1	1	4	0,75	% 13
TYT Fen	20	6	6	8	4,50	% 23
Cevap Anahtarı	B EBDADDCCEDDABDEDEABEC					
Cevaplarınız	aBDAeDd b eB cB					

	S	D	Y	B	B%
Fizik	0	0	0	0	0
Fiziksel Niceliklerin Sınıflandırılması	1	0	1	0	
Basınç ve basınç kuvveti kavramlarının katı, durgun sıvı ve gazlarda bağlı olduğu değişkenleri açıklar.	1	1	0	100	
Öteleme kinetik enerjisi, yer çekimi potansiyel enerjisi ve esneklik potansiyel enerjisinin bağlı olduğu değişkenleri ana	1	0	1	0	
Katı maddedeki enerji iletim hızını etkileyen değişkenleri analiz eder.	1	1	0	100	
Konum, alınan yol, yer değiştirme, hız ve hız kavramlarını birbirleri ile ilişkilendirir.	1	1	0	100	
Elektrik enerjisi ve elektriksel güç kavramlarını ilişkilendirir.	1	1	0	100	
Ses dalgaları ile ilgili temel kavramları örneklerle açıklar.	1	0	1	0	
Kimya	0	0	0	0	0
Kimya Disiplinleri ve Kimyacıların Çalışma Alanları	1	1	0	100	
Periyodik Özellikler	1	0	0	0	
Güçlü Etkileşimler / Kovalent Bağ	1	0	0	0	
Sıvılar	1	0	0	0	
Çözeltilerde Derişim	1	0	1	0	
Kimyasal Hesaplamalar / Miktar İçeren Problemler	1	0	0	0	
Astirler ve Bazılar	1	0	1	0	
Biyoloji	0	0	0	0	0
Karbohidratların genel özelliklerini ve çeşitlerini bilir.	1	0	0	0	
Lizozomu ve görevlerini bilir.	1	0	0	0	
Arkeleri tanıır ve genel özelliklerini açıklar.	1	0	0	0	
Mitotik evreyi açıklar ve bu evrede gerçekleşen olayları bilir.	1	0	0	0	
Kalıtımın genel esaslarını açıklar.	1	0	1	0	
Güncel çevre sorunlarının sebeplerini ve olası sonuçlarını değerlendirir.	1	1	0	100	

BİLGİ SARMAL TG TYT 2

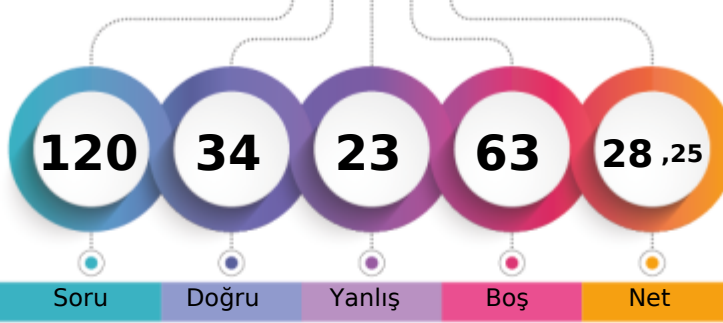

227,338 % 76,64

MANİSA / YUNUSEMRE
KEP AKADEMİME - 0
MELİS DANACIOĞLU

1. Öğrenci

Sizin yeriniz
(173867.)

Sonuncu Öğrenci

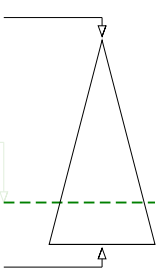

Soru Doğru Yanlış Boş Net

Şube Kurum İlçe İl Genel

Öğrenci Sıra No 50 454 573 1590 173867 % 76,64

Sınava Katılan Öğrenci Sayısı 64 533 674 2127 226853

	Soru	Doğru	Yanlış	Boş	Net	Başarı
TYT Türkçe	40	21	13	6	17,75	% 44
Cevap Anahtarı	B	ADACEBCDCCBACDCDDCCCEEDCCCEDEEEDBDDEACDE				
Cevaplarınız		bcACaBdDCbBA DcADD CEAd CCEDEaEaBba b b				

	S	D	Y	B%
Türkçe	0	0	0	0
Metne Sözcük Yerleştirme	1	0	1	0
Sözcükte Anlam	1	1	0	100
Deyimler ve Atasözleri	1	0	1	0
Cümleli Yorumlama ve Açıklama	2	1	1	50
Paragrafın Karşılık Olduğu Soruyu Belirleme	1	1	0	100
Parçadaki Cümlelerin İçerik ve Özellikleri	1	0	1	0
Virgül	1	1	0	100
Noktalama İşaretleri - Karma	1	0	1	0
Bitişik ve Ayrı Yazılan Kelimeler	1	0	0	0
Büyük Harflerin Yazılışı	1	1	0	100
Ad Soylu Sözcükler - Karma	1	0	1	0
Ekler ve Ek Çeşitleri	1	1	0	100
Sorularla Öğelerin Bulunması	1	1	0	100
Cümlelerin Öğeleri - Karma	1	0	0	0
Paragrafta Anlatım Akışını Bozan Cümle	1	1	0	100
Paragrafı İkiye Ayırma	1	1	0	100
Söz Öbeklerinde Anlam	1	0	1	0
Paragrafın Yorumlanması	1	1	0	100
Paragrafta Yardımcı Düşünceler	5	3	1	60
Paragrafa Özgü Soru Kökü	4	4	0	100
Düşünceyi Geliştirme Yolları	1	0	1	0
Paragrafta Boş Bırakılan Yerleri Tamamlama	4	3	0	75
Paragrafta Ana Düşünce (Ana Fikir)	1	0	1	0
Bir Paragrafa Bağlı Çoklu Sorular	6	1	3	17

	Soru	Doğru	Yanlış	Boş	Net	Başarı
Tarih-1	5	1	1	3	0,75	% 15
Coğrafya-1	5	2	2	1	1,50	% 30
Felsefe	5	1	1	3	0,75	% 15
Din Küll. ve Ahl. Bil.	5	2	2	1	1,50	% 30
Felsefe (Seçmeli)	5	0	0	5	0,00	% 0
TYT Sosyal	20	6	6	8	4,50	% 23
Cevap Anahtarı	B	ECADBEACDBECCABDCAEBADEBE				
Cevaplarınız		dD aADaE d aCAc				

	S	D	Y	B%
Tarih-1	0	0	0	0
İslamiyet öncesi dönemde Türklerin yaşadığı coğrafyaları ile hayat tarzları arasındaki ilişkiyi analiz eder.	1	1	0	100
Karahanlı ve Gazneli örneklerinden hareketle İslamiyet'in kabulünün Türk devlet yapısında ve toplumsal hayatta meyri	1	0	0	0
Avrupa'daki gelişmelere bağlı olarak Osmanlı idari, askerî ve ekonomik yapısında meydana gelen değişimleri analiz eder	1	0	0	0
1. Dünya Savaşı'nın sonuçlarını Osmanlı Devleti ve Batılı devletler açısından değerlendirir.	1	0	0	0
Eğitim ve kültür alanındaki yapılan inkılapları ve gelişmeleri kavrar.	1	0	1	0
Coğrafya-1	0	0	0	0
Coğrafyanın konularını ve bölümlenmesini açıklar.	1	1	0	100
Türkiye'de görülen iklim tiplerinin özellikleri hakkında çıkarımlarda bulunur.	1	0	1	0
Ekonomik faaliyetleri temel özelliklerine göre ayırır eder.	1	0	0	0
Dünyadaki farklı bölge örneklerini, özellikleri ve bölge belirlemede kullanılan kriterler açısından değerlendirir.	1	0	1	0
Afetlerin dağılışı ile etkilerini ilişkilendirir.	1	1	0	100
Felsefe	0	0	0	0
Bilgi Felsefesi	1	0	0	0
Siyaset Felsefesi	1	0	0	0
Felsefenin İnsan ve Toplum Hayatındaki Rolü	1	1	0	100
Düşünme ve Akıl Yürütmenin Temel Kavramları	1	0	0	0
Bilim Felsefesi	1	0	1	0
Din Küll. ve Ahl. Bil.	0	0	0	0
Hz. Muhammed'in Örneği	1	0	0	0
Bilgi ve İnanç	1	0	1	0
İsim ve sıfatlarının yansımalarıyla Allah'ın tanır.	1	0	1	0

	Soru	Doğru	Yanlış	Boş	Net	Başarı
Matematik-1	30	7	4	19	6,00	% 20
Geometri	10	0	0	10	0,00	% 0
TYT Matematik	40	7	4	29	6,00	% 15
Cevap Anahtarı	B	BCEBCDEBEBBEAEDDCCBCCEAEDEBCECDADDEDACBA				
Cevaplarınız		d BC EBc AE C c b				

	S	D	Y	B%
Matematik-1	0	0	0	0
Rasyonel Sayılar	1	1	0	100
Ondalık Sayılar	1	1	0	100
Üslü İfadeler	1	0	0	0
Kökü İfadeler	1	0	1	0
Dört İşlem Yeteneği	1	0	0	0
Birinci Dereceden Bir Bilinmeyenli Denklemler	1	1	0	100
Tek ve Çift Sayılar	1	1	0	100
MUTLAK DEĞER	1	0	0	0
Aralık Kavramı ve Basit Eşitsizlikler	1	0	0	0
Küme Kavramı ve Kümelerde İşlemler	1	0	0	0
MANTIK	1	0	1	0
Fonksiyon Grafikleri	1	0	0	0
Sayı Basamakları	1	0	0	0
Bölme Kuralları	1	0	0	0
Asal Sayılar ve Aralarında Asal Sayılar	1	1	0	100
Merkezi Eğilim ve Yayılım Ölçüleri	1	1	0	100
Sayı Problemleri	3	0	0	0
Yüzde, Kar-Zarar Problemleri	2	0	1	0
Yaş Problemleri	1	1	0	100
Rutin Olmayan Problemler	3	0	1	0

	Soru	Doğru	Yanlış	Boş	Net	Başarı
TYT Fen	20	0	0	20	0,00	% 0
Cevap Anahtarı	B	EBDADDCEDDABDEDEABEC				
Cevaplarınız						

	S	D	Y	B%
Fizik	0	0	0	0
Fiziksel Niceliklerin Sınıflandırılması	1	0	0	0
Basınç ve basınç kuvveti kavramlarının katı, durgun sıvı ve gazlarda bağlı olduğu değişkenleri açıklar.	1	0	0	0
Kati maddedeki enerji iletim hızını etkileyen değişkenleri analiz eder.	1	0	0	0
Kati maddedeki enerji iletim hızını etkileyen değişkenleri analiz eder.	1	0	0	0
Katı maddedeki enerji iletim hızını etkileyen değişkenleri analiz eder.	1	0	0	0
Konum, alınan yol, yer değiştirme, hız ve hız kavramlarını birbirleri ile ilişkilendirir.	1	0	0	0
Elektrik enerjisi ve elektriksel güç kavramlarını ilişkilendirir.	1	0	0	0
Ses dalgaları ile ilgili temel kavramları örneklerle açıklar.	1	0	0	0
Kimya	0	0	0	0
Kimya Disiplinleri ve Kimyacıların Çalışma Alanları	1	0	0	0
Periyodik Özellikler	1	0	0	0
Güçlü Etkileşimler / Kovalent Bağ	1	0	0	0
Sıvılar	1	0	0	0
Çözeltilerde Derişim	1	0	0	0
Kimyasal Hesaplamalar / Miktar İçeren Problemler	1	0	0	0
Asitler ve Bazlar	1	0	0	0
Biyoloji	0	0	0	0
Karbohidratların genel özelliklerini ve çeşitlerini bilir.	1	0	0	0
Lizozomu ve görevlerini bilir.	1	0	0	0
Arkeleği tanıtır ve genel özelliklerini açıklar.	1	0	0	0
Mitotik evreyi açıklar ve bu evrede gerçekleşen olayları bilir.	1	0	0	0
Kalıtımın genel esaslarını açıklar.	1	0	0	0
Güncel çevre sorunlarının sebeplerini ve olası sonuçlarını değerlendirir.	1	0	0	0

BİLGİ SARMAL TG TYT 2

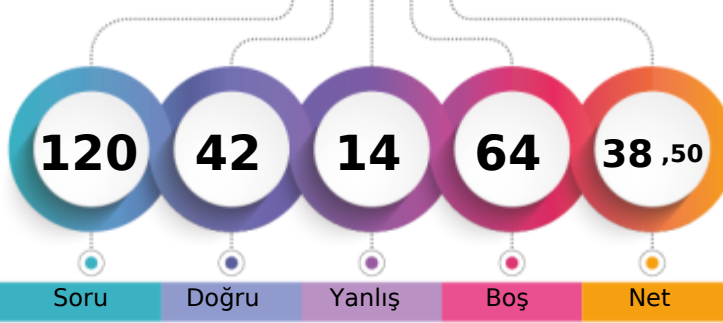

258,153 % 62,60

MANİSA / YUNUSEMRE
KEP AKADEMİME - 0
MELİSA HATAY

1. Öğrenci

Sizin yeriniz
(142004.)

Sonuncu Öğrenci

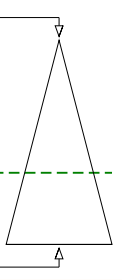

Soru

Doğru

Yanlış

Boş

Net

Şube

Kurum

İlçe

İl

Genel

Öğrenci Sıra No

30

369

470

1201

142004 % 62,60

Sınava Katılan Öğrenci Sayısı

64

533

674

2127

226853

	Soru	Doğru	Yanlış	Boş	Net	Başarı
TYT Türkçe	40	19	13	8	15,75	% 39
Cevap Anahtarı	B	ADACEBCDCBACDCDDCCCEEDCCCEDEEEDBDDEACDE				
Cevaplarınız		AaAeBBC C	DbcDDCeEbbACCbDcEEDB	bb	DE	

	S	D	Y	B%
Türkçe	0	0	0	0
Metne Sözcük Yerleştirme	1	1	0	100
Sözcükte Anlam	1	0	0	0
Deyimler ve Atasözleri	1	1	0	100
Cümleyi Yorumlama ve Açıklama	2	0	2	0
Paragrafın Karşılık Olduğu Soruyu Belirleme	1	1	0	100
Parçadaki Cümlelerin İçerik ve Özellikleri	1	0	1	0
Virgül	1	1	0	100
Noktalama İşaretleri - Karma	1	1	0	100
Bitişik ve Ayrı Yazılan Kelimeler	1	1	0	100
Büyük Harflerin Yazılışı	1	1	0	100
Ad Soylu Sözcükler - Karma	1	0	0	0
Ekler ve Ek Çeşitleri	1	0	0	0
Sorularla Öğelerin Bulunması	1	0	0	0
Cümlelerin Öğeleri - Karma	1	0	0	0
Paragrafta Anlatım Akışını Bozan Cümle	1	1	0	100
Paragrafı İkiye Ayırma	1	0	1	0
Söz Öbeklerinde Anlam	1	0	1	0
Paragrafın Yorumlanması	1	1	0	100
Paragrafta Yardımcı Düşünceler	5	5	0	100
Paragrafa Özgü Soru Kökü	4	2	2	50
Düşünceyi Geliştirme Yolları	1	0	1	0
Paragrafta Boş Bırakılan Yerleri Tamamlama	4	1	3	25
Paragrafta Ana Düşünce (Ana Fikir)	1	1	0	100
Bir Paragrafa Bağlı Çoklu Sorular	6	1	2	17

	Soru	Doğru	Yanlış	Boş	Net	Başarı
Tarih-1	5	4	0	1	4,00	% 80
Coğrafya-1	5	3	1	1	2,75	% 55
Felsefe	5	5	0	0	5,00	% 100
Din Kül. ve Ahl. Bil.	5	4	0	1	4,00	% 80
Felsefe (Seçmeli)	5	0	0	5	0,00	% 0
TYT Sosyal	20	16	1	3	15,75	% 79
Cevap Anahtarı	B	ECADBEACDBECCABDCAEBADEBE				
Cevaplarınız		CADBEB DBECCAB CAEB				

	S	D	Y	B%
Tarih-1	0	0	0	0
İslamiyet öncesi dönemde Türklerin yaşadığı coğrafyalar ile hayat tarzları arasındaki ilişkiyi analiz eder.	1	1	0	100
Karahanlı ve Gazneli örneklerinden hareketle İslamiyet'in kabulünün Türk devlet yapısında ve toplumsal hayatta meyri	1	1	0	100
Avrupa'daki gelişmelere bağlı olarak Osmanlı idari, askerî ve ekonomik yapısında meydana gelen gelişimleri analiz et	1	0	0	0
1. Dünya Savaşı'nın sonuçlarını Osmanlı Devleti ve Batılı devletler açısından değerlendirir.	1	1	0	100
Eğitim ve kültür alanındaki yapılan inkılapları ve gelişmeleri kavrar.	1	1	0	100
Coğrafya-1	0	0	0	0
Coğrafyanın konularını ve bölümlenmesini açıklar.	1	1	0	100
Türkiye'de görülen iklim tiplerinin özellikleri hakkında çıkarımlarda bulunur.	1	1	0	100
Ekonomik faaliyetleri temel özelliklerine göre ayırır eder.	1	1	0	100
Dünyadaki farklı bölge örneklerini, özelliklerini ve bölge belirlemede kullanılan kriterler açısından değerlendirir.	1	0	1	0
Afetlerin dağılışı ile etkilerini ilişkilendirir.	1	0	0	0
Felsefe	0	0	0	0
Bilgi Felsefesi	1	1	0	100
Siyaset Felsefesi	1	1	0	100
Felsefenin İnsan ve Toplum Hayatındaki Rolü	1	1	0	100
Düşünme ve Akıl Yürütmenin Temel Kavramları	1	1	0	100
Bilim Felsefesi	1	1	0	100
Din Kül. ve Ahl. Bil.	0	0	0	0
Hz. Muhammed'in Örnekliliği	1	1	0	100
Bilgi ve İnanç	1	1	0	100
İsim ve sıfatlarının yansımalarıyla Allah'ı tanıır.	1	0	0	0

	Soru	Doğru	Yanlış	Boş	Net	Başarı
Matematik-1	30	4	0	26	4,00	% 13
Geometri	10	0	0	10	0,00	% 0
TYT Matematik	40	4	0	36	4,00	% 10
Cevap Anahtarı	B	BCEBCDEBEBBEEAEDDCCBCCEAEDEBCECDADDEDACBA				
Cevaplarınız		B B E B				

	S	D	Y	B%
Matematik-1	0	0	0	0
Rasyonel Sayılar	1	0	0	0
Ondalık Sayılar	1	1	0	100
Üslü ifadeler	1	1	0	100
Kökü ifadeler	1	0	0	0
Dört İşlem Yeteneği	1	0	0	0
Birinci Dereceden Bir Bilinmeyenli Denklemler	1	1	0	100
Tek ve Çift Sayılar	1	0	0	0
MUTLAK DEĞER	1	0	0	0
Aralık Kavramı ve Basit Eşitsizlikler	1	0	0	0
Küme Kavramı ve Kümelerde İşlemler	1	0	0	0
MANTIK	1	0	0	0
Fonksiyon Grafikleri	1	0	0	0
Sayı Basamakları	1	1	0	100
Bölme Kuralları	1	0	0	0
Asal Sayılar ve Aralarında Asal Sayılar	1	0	0	0
Merkezî Eğilim ve Yayılım Ölçüleri	1	0	0	0
Sayı Problemleri	3	0	0	0
Yüzde, Kar-Zarar Problemleri	2	0	0	0
Yaş Problemleri	1	0	0	0
Rutin Olmayan Problemler	3	0	0	0

	Soru	Doğru	Yanlış	Boş	Net	Başarı
Fizik	7	1	0	6	1,00	% 14
Kimya	7	1	0	6	1,00	% 14
Biyoloji	6	1	0	5	1,00	% 17
TYT Fen	20	3	0	17	3,00	% 15
Cevap Anahtarı	B	EBDADDCCEDDABDEDEBEC				
Cevaplarınız		D B C				

	S	D	Y	B%
Fizik	0	0	0	0
Fiziksel Niceliklerin Sınıflandırılması	1	0	0	0
Basınç ve basınç kuvveti kavramlarının katı, durgun sıvı ve gazlarda bağlı olduğu değişkenleri açıklar.	1	0	0	0
Öteleme kinetik enerjisi, yer çekimi potansiyel enerjisi ve esneklik potansiyel enerjisinin bağlı olduğu değişkenleri ana	1	0	0	0
Katı maddedeki enerji iletim hızını etkileyen değişkenleri analiz eder.	1	0	0	0
Konum, alınan yol, yer değiştirme, sürat ve hız kavramlarını birbirleri ile ilişkilendirir.	1	0	0	0
Elektrik enerjisi ve elektriksel güç kavramlarını ilişkilendirir.	1	0	0	0
Ses dalgaları ile ilgili temel kavramları örneklerle açıklar.	1	1	0	100
Kimya	0	0	0	0
Kimya Disiplinleri ve Kimyacıların Çalışma Alanları	1	1	0	100
Periyodik Özellikler	1	0	0	0
Güçlü Etkileşimler / Kovalent Bağ	1	0	0	0
Sıvılar	1	0	0	0
Çözeltilerde Derişim	1	0	0	0
Kimyasal Hesaplamalar / Miktar İçeren Problemler	1	0	0	0
Asitler ve Bazlar	1	0	0	0
Biyoloji	0	0	0	0
Karbohidratların genel özelliklerini ve çeşitlerini bilir.	1	1	0	100
Lizozomu ve görevlerini bilir.	1	0	0	0
Arkeleri tanıır ve genel özelliklerini açıklar.	1	0	0	0
Mitotik evreyi açıklar ve bu evrede gerçekleşen olayları bilir.	1	0	0	0
Kalıtımın genel esaslarını açıklar.	1	0	0	0
Güncel çevre sorunlarının sebeplerini ve olası sonuçlarını değerlendirir.	1	0	0	0

BİLGİ SARMAL TG TYT 2

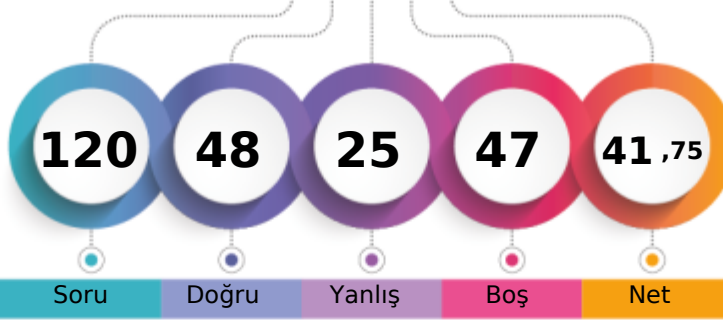

267,266 % 58,18

MANİSA / YUNUSEMRE
KEP AKADEMİME - 0
MERT ARSLAN

1. Öğrenci

Sizin yeriniz
(131991.)

Sonuncu Öğrenci

Soru Doğru Yanlış Boş Net

Şube Kurum İlçe İl Genel

Öğrenci Sıra No 24 348 443 1111 131991 % 58,18

Sınava Katılan Öğrenci Sayısı 64 533 674 2127 226853

	Soru	Doğru	Yanlış	Boş	Net	Başarı
TYT Türkçe	40	28	10	2	25,50	% 64
Cevap Anahtarı	B	ADACEBCDCBACDDCCCEEDCCCEDEEEDBDDEACDE				
Cevaplarınız		ADACEBCDea b DCDDDDaEEDCCeEDCEeEaBDDDeCDE				

	S	D	Y	B%
Türkçe	0	0	0	0
Metne Sözcük Yerleştirme	1	1	0	100
Sözcükte Anlam	1	1	0	100
Deyimler ve Atasözleri	1	1	0	100
Cümleyi Yorumlama ve Açıklama	2	2	0	100
Paragrafın Karşılık Olduğu Soruyu Belirleme	1	1	0	100
Parçadaki Cümlelerin İçerik ve Özellikleri	1	1	0	100
Virgül	1	0	1	0
Noktalama İşaretleri - Karma	1	1	0	100
Bitişik ve Ayrı Yazılan Kelimeler	1	1	0	100
Büyük Harflerin Yazılışı	1	0	1	0
Ad Soylu Sözcükler - Karma	1	0	1	0
Ekler ve Ek Çeşitleri	1	0	0	0
Sorularla Öğelerin Bulunması	1	0	1	0
Cümlelerin Öğeleri - Karma	1	0	0	0
Paragrafta Anlatım Akışını Bozan Cümle	1	1	0	100
Paragrafı İkiye Ayırma	1	1	0	100
Söz Öbeklerinde Anlam	1	1	0	100
Paragrafın Yorumlanması	1	1	0	100
Paragrafta Yardımcı Düşünceler	5	4	1	80
Paragrafa Özgü Soru Kökü	4	3	1	75
Düşünceyi Geliştirme Yolları	1	1	0	100
Paragrafta Boş Bırakılan Yerleri Tamamlama	4	2	2	50
Paragrafta Ana Düşünce (Ana Fikir)	1	0	1	0
Bir Paragrafa Bağlı Çoklu Sorular	6	5	1	83

	Soru	Doğru	Yanlış	Boş	Net	Başarı
Tarih-1	5	5	0	0	5,00	% 100
Coğrafya-1	5	2	2	1	1,50	% 30
Felsefe	5	2	3	0	1,25	% 25
Din Kül. ve Ahl. Bil.	5	3	2	0	2,50	% 50
Felsefe (Seçmeli)	5	0	0	5	0,00	% 0
TYT Sosyal	20	12	7	1	10,25	% 51
Cevap Anahtarı	B	ECADBEACADBECCABDCAEBADEBE				
Cevaplarınız		ECADBbeAD EaeAabCdeB				

	S	D	Y	B%
Tarih-1	0	0	0	0
İslamiyet öncesi dönemde Türklerin yaşadığı coğrafyalar ile hayat tarzları arasındaki ilişkiyi analiz eder.	1	1	0	100
Karahanlı ve Gazneli örneklerinden hareketle İslamiyet'in kabulünün Türk devlet yapısında ve toplumsal hayatta meyri	1	1	0	100
Avrupa'daki gelişmelere bağlı olarak Osmanlı idari, askerî ve ekonomik yapısında meydana gelen değişimleri analiz et	1	1	0	100
1. Dünya Savaşı'nın sonuçlarını Osmanlı Devleti ve Batılı devletler açısından değerlendirir.	1	1	0	100
Eğitim ve kültür alanındaki yapılan inkılapları ve gelişmeleri kavrar.	1	1	0	100
Coğrafya-1	0	0	0	0
Coğrafyanın konularını ve bölünmesinin açıklar.	1	1	0	100
Türkiye'de görülen iklim tiplerinin özellikleri hakkında çıkarımlarda bulunur.	1	0	0	0
Ekonomik faaliyetleri temel özelliklerine göre ayırır eder.	1	0	1	0
Dünyadaki farklı bölge örneklerini, özellikleri ve bölge belirlemede kullanılan kriterler açısından değerlendirir.	1	0	1	0
Afetlerin dağılışı ile etkilerini ilişkilendirir.	1	1	0	100
Felsefe	0	0	0	0
Bilgi Felsefesi	1	0	1	0
Siyaset Felsefesi	1	1	0	100
Felsefenin İnsan ve Toplum Hayatındaki Rolü	1	1	0	100
Düşünme ve Akıl Yürütmenin Temel Kavramları	1	0	1	0
Bilim Felsefesi	1	0	1	0
Din Kül. ve Ahl. Bil.	0	0	0	0
Hz. Muhammed'in Örnekliliği	1	1	0	100
Bilgi ve İnanç	1	1	0	100
İsim ve sıfatlarının yansımalarıyla Allah'ı tanıır.	1	0	1	0

	Soru	Doğru	Yanlış	Boş	Net	Başarı
Matematik-1	30	5	5	20	3,75	% 13
Geometri	10	0	0	10	0,00	% 0
TYT Matematik	40	5	5	30	3,75	% 9
Cevap Anahtarı	B	BCEBCDEBEBBEEAEDDCCCBCEAEDEBCECDADDEDACBA				
Cevaplarınız		a dBaaEB BE b				

	S	D	Y	B%
Matematik-1	0	0	0	0
Rasyonel Sayılar	1	1	0	100
Ondalık Sayılar	1	1	0	100
Üslü İfadeler	1	0	1	0
Kökü İfadeler	1	0	0	0
Dört İşlem Yeteneği	1	0	1	0
Birinci Dereceden Bir Bilinmeyenli Denklemler	1	1	0	100
Tek ve Çift Sayılar	1	0	1	0
MUTLAK DEĞER	1	0	1	0
Aralık Kavramı ve Basit Eşitsizlikler	1	0	0	0
Küme Kavramı ve Kümelerde İşlemler	1	0	0	0
MANTIK	1	0	0	0
Fonksiyon Grafikleri	1	0	0	0
Sayı Basamakları	1	1	0	100
Bölme Kuralları	1	1	0	100
Asal Sayılar ve Aralarında Asal Sayılar	1	0	0	0
Merkezî Eğilim ve Yayılım Ölçüleri	1	0	0	0
Sayı Problemleri	3	0	0	0
Yüzde, Kar-Zarar Problemleri	2	0	0	0
Yaş Problemleri	1	0	1	0
Rutin Olmayan Problemler	3	0	0	0

	Soru	Doğru	Yanlış	Boş	Net	Başarı
Fizik	7	3	2	2	2,50	% 36
Kimya	7	0	1	6	-0,25	% 0
Biyoloji	6	0	0	6	0,00	% 0
TYT Fen	20	3	3	14	2,25	% 11
Cevap Anahtarı	B	EBDADDCCEDDABDEDEBEC				
Cevaplarınız		EBee D a				

	S	D	Y	B%
Fizik	0	0	0	0
Fiziksel Niceliklerin Sınıflandırılması	1	0	0	0
Basınç ve basınç kuvveti kavramlarının katı, durgun sıvı ve gazlarda bağlı olduğu değişkenleri açıklar.	1	1	0	100
Öteleme kinetik enerjisi, yer çekimi potansiyel enerjisi ve esneklik potansiyel enerjisinin bağlı olduğu değişkenleri ana	1	1	0	100
Katı maddedeki enerji iletim hızını etkileyen değişkenleri analiz eder.	1	1	0	100
Konum, alınan yol, yer değiştirme, sürat ve hız kavramlarını birbirleri ile ilişkilendirir.	1	0	1	0
Elektrik enerjisi ve elektriksel güç kavramlarını ilişkilendirir.	1	0	1	0
Ses dalgaları ile ilgili temel kavramları örneklerle açıklar.	1	0	0	0
Kimya	0	0	0	0
Kimya Disiplinleri ve Kimyacıların Çalışma Alanları	1	0	1	0
Periyodik Özellikler	1	0	0	0
Güçlü Etkileşimler / Kovalent Bağ	1	0	0	0
Sıvılar	1	0	0	0
Çözeltilerde Derişim	1	0	0	0
Kimyasal Hesaplamalar / Miktar İçeren Problemler	1	0	0	0
Astirler ve Bazılar	1	0	0	0
Biyoloji	0	0	0	0
Karbohidratların genel özelliklerini ve çeşitlerini bilir.	1	0	0	0
Lizozomu ve görevlerini bilir.	1	0	0	0
Arkeleri tanıır ve genel özelliklerini açıklar.	1	0	0	0
Mitotik evreyi açıklar ve bu evrede gerçekleşen olayları bilir.	1	0	0	0
Kalıtımın genel esaslarını açıklar.	1	0	0	0
Güncel çevre sorunlarının sebeplerini ve olası sonuçlarını değerlendirir.	1	0	0	0

BİLGİ SARMAL TG TYT 2

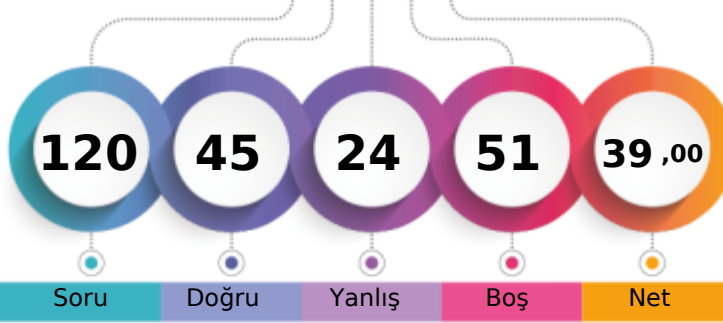

259,869 % 61,77

MANİSA / YUNUSEMRE
KEP AKADEMİME - 0
MİLAY GAMZE KURU

1. Öğrenci

Sizin yeriniz
(140119.)

Sonuncu Öğrenci

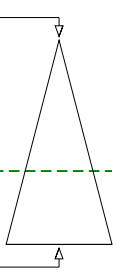

Soru Doğru Yanlış Boş Net

Şube Kurum İlçe İl Genel

Öğrenci Sıra No 29 366 465 1180 140119 % 61,77

Sınava Katılan Öğrenci Sayısı 64 533 674 2127 226853

	Soru	Doğru	Yanlış	Boş	Net	Başarı
TYT Türkçe	40	22	12	6	19,00	% 48
Cevap Anahtarı	A CDADACEBDECCBACDCCDDCCCEEDCCCEDEEEDBDDEAC					
Cevaplarınız	CDDdACEdD dd e DC DD aEEe CCEDcEdDBDadbc					

	S	D	Y	B%
Türkçe	0	0	0	0
Metne Sözcük Yerleştirme	1	1	0	100
Sözcükte Anlam	1	1	0	100
Deyimler ve Atasözleri	1	0	1	0
Cümleyi Yorumlama ve Açıklama	2	2	0	100
Paragrafın Karşılık Olduğu Soruyu Belirleme	1	1	0	100
Parçadaki Cümlelerin İçerik ve Özellikleri	1	1	0	100
Virgül	1	0	1	0
Noktalama İşaretleri - Karma	1	1	0	100
Bitişik ve Ayrı Yazılan Kelimeler	1	0	0	0
Büyük Harflerin Yazılışı	1	0	1	0
Ad Soylu Sözcükler - Karma	1	0	1	0
Ekler ve Ek Çeşitleri	1	0	0	0
Sorularla Öğelerin Bulunması	1	0	1	0
Cümlelerin Öğeleri - Karma	1	0	0	0
Paragrafta Anlatım Akışını Bozan Cümle	1	1	0	100
Paragrafı İkiye Ayırma	1	1	0	100
Söz Öbeklerinde Anlam	1	0	0	0
Paragrafın Yorumlanması	1	1	0	100
Paragrafta Yardımcı Düşünceler	5	3	1	60
Paragrafa Özgü Soru Kökü	4	2	2	50
Düşünceyi Geliştirme Yolları	1	1	0	100
Paragrafta Boş Bırakılan Yerleri Tamamlama	4	2	1	50
Paragrafta Ana Düşünce (Ana Fikir)	1	1	0	100
Bir Paragrafa Bağlı Çoklu Sorular	6	3	3	50

	Soru	Doğru	Yanlış	Boş	Net	Başarı
Tarih-1	5	1	3	1	0,25	% 5
Coğrafya-1	5	4	1	0	3,75	% 75
Felsefe	5	3	1	1	2,75	% 55
Din Küll. ve Ahl. Bil.	5	2	1	2	1,75	% 35
Felsefe (Seçmeli)	5	0	0	5	0,00	% 0
TYT Sosyal	20	10	6	4	8,50	% 43
Cevap Anahtarı	A DBECADBECCABAECCBEDCAEBADE					
Cevaplarınız	Deae DBbCAaAE CBE b					

	S	D	Y	B%
Tarih-1	0	0	0	0
İslamiyet öncesi dönemde Türklerin yaşadığı coğrafyaları ile hayat tarzları arasındaki ilişkiyi analiz eder.	1	1	0	100
Karahanlı ve Gazneli örneklerinden hareketle İslamiyet'in kabulünün Türk devlet yapısında ve toplumsal hayatta meydana getirdiği değişiklikleri analiz eder.	1	0	1	0
Avrupa'daki gelişmelerle ilgili olarak Osmanlı idari, askerî ve ekonomik yapısında meydana gelen değişiklikleri analiz eder.	1	0	1	0
I. Dünya Savaşı'nın sonuçlarını Osmanlı Devleti ve Batılı devletler açısından değerlendirir.	1	0	1	0
Eğitim ve kültür alanındaki yapılan inkılapları ve gelişmeleri kavrar.	1	0	0	0
Coğrafya-1	0	0	0	0
Coğrafyanın konularını ve bölümlenmesini açıklar.	1	1	0	100
Türkiye'de görülen iklim tiplerinin özellikleri hakkında çıkarımlarda bulunur.	1	1	0	100
Ekonomik faaliyetleri temel özelliklerine göre ayırır.	1	0	1	0
Dünyadaki farklı bölge örneklerini, özelliklerini ve bölge belirlemede kullanılan kriterler açısından değerlendirir.	1	1	0	100
Afetlerin dağılışı ile etkilerini ilişkilendirir.	1	1	0	100
Felsefe	0	0	0	0
Bilgi Felsefesi	1	0	1	0
Siyaset Felsefesi	1	1	0	100
Felsefenin İnsan ve Toplum Hayatındaki Rolü	1	1	0	100
Düşünme ve Akıl Yürütmenin Temel Kavramları	1	0	0	0
Bilim Felsefesi	1	1	0	100
Din Küll. ve Ahl. Bil.	0	0	0	0
Hz. Muhammed'in Örnekliliği	1	1	0	100
Bilgi ve İnanç	1	1	0	100
İsim ve sıfatlarının yansımalarıyla Allah'ı tanıtır.	1	0	0	0

	Soru	Doğru	Yanlış	Boş	Net	Başarı
Matematik-1	30	8	3	19	7,25	% 24
Geometri	10	0	2	8	-0,50	% 0
TYT Matematik	40	8	5	27	6,75	% 17
Cevap Anahtarı	A BEBCEBCDECEBBAEDDCCBCCEAEDBCABDADDEDAC					
Cevaplarınız	BEB BCaE B D b acc					

	S	D	Y	B%
Matematik-1	0	0	0	0
Rasyonel Sayılar	1	1	0	100
Ondalık Sayılar	1	1	0	100
Üslü İfadeler	1	1	0	100
Kökü İfadeler	1	0	0	0
Dört İşlem Yeteneği	1	0	0	0
Birinci Dereceden Bir Bilinmeyenli Denklemler	1	1	0	100
Tek ve Çift Sayılar	1	1	0	100
MUTLAK DEĞER	1	0	1	0
Aralık Kavramı ve Basit Eşitsizlikler	1	1	0	100
Küme Kavramı ve Kümelerde İşlemler	1	0	0	0
MANTIK	1	0	0	0
Fonksiyon Grafikleri	1	0	0	0
Sayı Basamakları	1	1	0	100
Bölme Kuralları	1	0	0	0
Asal Sayılar ve Aralarında Asal Sayılar	1	0	0	0
Merkezi Eğilim ve Yayılım Ölçüleri	1	0	0	0
Sayı Problemleri	3	1	0	33
Yüzde, Kar-Zarar Problemleri	2	0	0	0
Yaş Problemleri	1	0	1	0
Rutin Olmayan Problemler	3	0	0	0

	Soru	Doğru	Yanlış	Boş	Net	Başarı
Fizik	7	3	1	3	2,75	% 39
Kimya	7	1	0	6	1,00	% 14
Biyoloji	6	1	0	5	1,00	% 17
TYT Fen	20	5	1	14	4,75	% 24
Cevap Anahtarı	A CDEBDADBDCEDDACEEDAB					
Cevaplarınız	a EB D E B					

	S	D	Y	B%
Fizik	0	0	0	0
Fiziksel Niceliklerin Sınıflandırılması	1	0	1	0
Basınç ve basınç kuvveti kavramlarının katı, durgun sıvı ve gazlarda bağlı olduğu değişkenleri açıklar.	1	0	0	0
Öteleme kinetik enerjisi, yer çekimi potansiyel enerjisi ve esneklik potansiyel enerjisinin bağlı olduğu değişkenleri analiz eder.	1	1	0	100
Katı maddedeki enerji iletim hızını etkileyen değişkenleri analiz eder.	1	1	0	100
Konum, alınan yol, yer değiştirme, hız ve hız kavramlarını birbirleri ile ilişkilendirir.	1	0	0	0
Elektrik enerjisi ve elektriksel güç kavramlarını ilişkilendirir.	1	0	0	0
Ses dalgaları ile ilgili temel kavramları örneklerle açıklar.	1	1	0	100
Kimya	0	0	0	0
Kimya Disiplinleri ve Kimyacıların Çalışma Alanları	1	0	0	0
Periyodik Özellikler	1	0	0	0
Güçlü Etkileşimler / Kovalent Bağ	1	0	0	0
Sıvılar	1	1	0	100
Çözeltelerde Değişim	1	0	0	0
Kimyasal Hesaplamalar / Miktar İçeren Problemler	1	0	0	0
Astirler ve Bazılar	1	0	0	0
Biyoloji	0	0	0	0
Karbohidratların genel özelliklerini ve çeşitlerini bilir.	1	0	0	0
Lizozomu ve görevlerini bilir.	1	0	0	0
Arkeleri tanıtır ve genel özelliklerini açıklar.	1	0	0	0
Mitotik evreyi açıklar ve bu evrede gerçekleşen olayları bilir.	1	0	0	0
Kalıtımın genel esaslarını açıklar.	1	0	0	0
Güncel çevre sorunlarının sebeplerini ve olası sonuçlarını değerlendirir.	1	1	0	100

BİLGİ SARMAL TG TYT 2

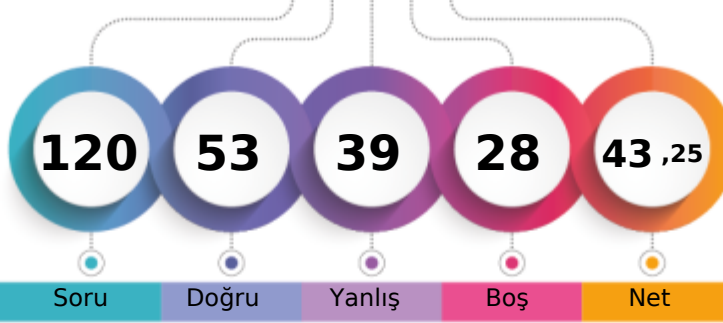

271,496 % 56,11

MANİSA / YUNUSEMRE
KEP AKADEMİME - 0
MİNA BÜTÜN

1. Öğrenci

Sizin yeriniz
(127280.)

Sonuncu Öğrenci

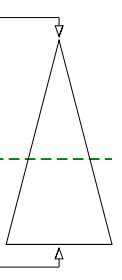

Soru Doğru Yanlış Boş Net

Şube Kurum İlçe İl Genel

Öğrenci Sıra No 21 328 421 1034 127280 % 56,11

Sınava Katılan Öğrenci Sayısı 64 533 674 2127 226853

	Soru	Doğru	Yanlış	Boş	Net	Başarı
TYT Türkçe	40	24	15	1	20,25	% 51
Cevap Anahtarı	A CDADACEBDECCBACDCCDDCCCEEDCCCEDEEEDBDDEAC					
Cevaplarınız	bcdaACEBDeabcd DCDDCaEEcCbAeDEEEDBDdcbC					

	S	D	Y	B	%
Türkçe	0	0	0	0	0
Metne Sözcük Yerleştirme	1	0	1	0	
Sözcükte Anlam	1	0	1	0	
Deyimler ve Atasözleri	1	0	1	0	
Cümleyi Yorumlama ve Açıklama	2	1	1	50	
Paragrafın Karşılık Olduğu Soruyu Belirleme	1	1	0	100	
Parçadaki Cümlelerin İçerik ve Özellikleri	1	1	0	100	
Virgül	1	1	0	100	
Noktalama İşaretleri - Karma	1	1	0	100	
Bitişik ve Ayrı Yazılan Kelimeler	1	0	1	0	
Büyük Harflerin Yazılışı	1	0	1	0	
Ad Söylü Sözcükler - Karma	1	0	1	0	
Ekler ve Ek Çeşitleri	1	0	1	0	
Sorularla Öğelerin Bulunması	1	0	1	0	
Cümlelerin Öğeleri - Karma	1	0	0	0	
Paragrafta Anlatım Akışını Bozan Cümle	1	1	0	100	
Paragrafı İkiye Ayırma	1	1	0	100	
Söz Öbeklerinde Anlam	1	1	0	100	
Paragrafın Yorumlanması	1	1	0	100	
Paragrafta Yardımcı Düşünceler	5	5	0	100	
Paragrafa Özgü Soru Kökü	4	1	3	25	
Düşünceyi Geliştirme Yolları	1	1	0	100	
Paragrafta Boş Bırakılan Yerleri Tamamlama	4	3	1	75	
Paragrafta Ana Düşünce (Ana Fikir)	1	1	0	100	
Bir Paragrafa Bağlı Çoklu Sorular	6	4	2	67	

	Soru	Doğru	Yanlış	Boş	Net	Başarı
Tarih-1	5	0	4	1	-1,00	% 0
Coğrafya-1	5	4	0	1	4,00	% 80
Felsefe	5	3	2	0	2,50	% 50
Din Kült. ve Ahl. Bil.	5	3	2	0	2,50	% 50
Felsefe (Seçmeli)	5	0	0	5	0,00	% 0
TYT Sosyal	20	10	8	2	8,00	% 40
Cevap Anahtarı	A DBECADEBECABAECCBEDCAEBADE					
Cevaplarınız	ea dcD ECABeECbBEaCd					

	S	D	Y	B	%
Tarih-1	0	0	0	0	0
İslamiyet öncesi dönemde Türklerin yaşadığı coğrafyaları ile hayat tarzları arasındaki ilişkiyi analiz eder.	1	0	1	0	
Karahanlı ve Gazneli örneklerinden hareketle İslamiyet'in kabulünün Türk devlet yapısında ve toplumsal hayatta meyri	1	0	1	0	
Avrupa'daki gelişmelerle ilgili olarak Osmanlı idari, askerî ve ekonomik yapısında meydana gelen gelişimleri analiz et	1	0	0	0	
I. Dünya Savaşı'nın sonuçlarını Osmanlı Devleti ve Batılı devletler açısından değerlendirir.	1	0	1	0	
Eğitim ve kültür alanındaki yapılan inkılapları ve gelişmeleri kavrar.	1	0	1	0	
Coğrafya-1	0	0	0	0	0
Coğrafyanın konularını ve bölümlenmesini açıklar.	1	1	0	100	
Türkiye'de görülen iklim tiplerinin özellikleri hakkında çıkarımlarda bulunur.	1	0	0	0	
Ekonomik faaliyetleri temel özelliklerine göre ayırır eder.	1	1	0	100	
Dünyadaki farklı bölge örneklerini, özellikleri ve bölge belirlemede kullanılan kriterler açısından değerlendirir.	1	1	0	100	
Afetlerin dağılışı ile etkilerini ilişkilendirir.	1	1	0	100	
Felsefe	0	0	0	0	0
Bilgi Felsefesi	1	1	0	100	
Siyaset Felsefesi	1	0	1	0	
Felsefenin İnsan ve Toplum Hayatındaki Rolü	1	1	0	100	
Düşünme ve Akıl Yürütmenin Temel Kavramları	1	1	0	100	
Bilim Felsefesi	1	0	1	0	
Din Kült. ve Ahl. Bil.	0	0	0	0	0
Hz. Muhammed'in Örnekliliği	1	1	0	100	
Bilgi ve İnanç	1	1	0	100	
İsim ve sıfatlarının yansımalarıyla Allah'ı tanıır.	1	0	1	0	

	Soru	Doğru	Yanlış	Boş	Net	Başarı
Matematik-1	30	16	9	5	13,75	% 46
Geometri	10	0	0	10	0,00	% 0
TYT Matematik	40	16	9	15	13,75	% 34
Cevap Anahtarı	A BEBCEBCEDECEBBAEDDCCBCEAEEDBCABDADDEDAC					
Cevaplarınız	BEBC cCDEbE BEAbDDCbDcace D					

	S	D	Y	B	%
Matematik-1	0	0	0	0	0
Rasyonel Sayılar	1	1	0	100	
Ondalık Sayılar	1	1	0	100	
Üslü ifadeler	1	1	0	100	
Kökü ifadeler	1	1	0	100	
Dört İşlem Yeteneği	1	0	0	0	
Birinci Dereceden Bir Bilinmeyenli Denklemler	1	0	1	0	
Tek ve Çift Sayılar	1	1	0	100	
MUTLAK DEĞER	1	1	0	100	
Aralık Kavramı ve Basit Eşitsizlikler	1	1	0	100	
Küme Kavramı ve Kümelere İşlemler	1	0	1	0	
MANTIK	1	1	0	100	
Fonksiyon Grafikleri	1	0	0	0	
Sayı Basamakları	1	1	0	100	
Bölme Kuralları	1	1	0	100	
Asal Sayılar ve Aralarında Asal Sayılar	1	1	0	100	
Merkezi Eğilim ve Yayılım Ölçüleri	1	0	1	0	
Sayı Problemleri	3	2	1	67	
Yüzde, Kar-Zarar Problemleri	2	1	1	50	
Yaş Problemleri	1	0	1	0	
Rutin Olmayan Problemler	3	1	2	33	

	Soru	Doğru	Yanlış	Boş	Net	Başarı
Fizik	7	2	2	3	1,50	% 21
Kimya	7	0	2	5	-0,50	% 0
Biyoloji	6	1	3	2	0,25	% 4
TYT Fen	20	3	7	10	1,25	% 6
Cevap Anahtarı	A CDEBDADBDCEDDACEEDAB					
Cevaplarınız	d E D ea b cabB					

	S	D	Y	B	%
Fizik	0	0	0	0	0
Fiziksel Niceliklerin Sınıflandırılması	1	0	1	0	
Basınç ve basınç kuvveti kavramlarının katı, durgun sıvı ve gazlarda bağlı olduğu değişkenleri açıklar.	1	0	0	0	
Öteleme kinetik enerjisi, yer çekimi potansiyel enerjisi ve esneklik potansiyel enerjisinin bağlı olduğu değişkenleri ana	1	1	0	100	
Katı maddedeki enerji iletim hızını etkileyen değişkenleri analiz eder.	1	0	0	0	
Konum, alınan yol, yer değiştirme, hız ve hız kavramlarını birbirleri ile ilişkilendirir.	1	1	0	100	
Elektrik enerjisi ve elektriksel güç kavramlarını ilişkilendirir.	1	0	0	0	
Ses dalgaları ile ilgili temel kavramları örneklerle açıklar.	1	0	1	0	
Kimya	0	0	0	0	0
Kimya Disiplinleri ve Kimyacıların Çalışma Alanları	1	0	1	0	
Periyodik Özellikler	1	0	0	0	
Güçlü Etkileşimler / Kovalent Bağ	1	0	1	0	
Sıvılar	1	0	0	0	
Çözeltilerde Derişim	1	0	0	0	
Kimyasal Hesaplamalar / Miktar İçeren Problemler	1	0	0	0	
Astirler ve Bazılar	1	0	0	0	
Biyoloji	0	0	0	0	0
Karbohidratların genel özelliklerini ve çeşitlerini bilir.	1	0	0	0	
Lizozomu ve görevlerini bilir.	1	0	0	0	
Arkeleri tanıır ve genel özelliklerini açıklar.	1	0	1	0	
Mitotik evreyi açıklar ve bu evrede gerçekleşen olayları bilir.	1	0	1	0	
Kalıtımın genel esaslarını açıklar.	1	0	1	0	
Güncel çevre sorunlarının sebeplerini ve olası sonuçlarını değerlendirir.	1	1	0	100	

BİLGİ SARMAL TG TYT 2



346,190 % 22,74

MANİSA / YUNUSEMRE
KEP AKADEMİME - 0
NİSA AKSU

1. Öğrenci

Sizin yeriniz
(51581.)

Sonuncu Öğrenci

Soru Doğru Yanlış Boş Net

Şube Kurum İlçe İl Genel

Öğrenci Sıra No 4 124 174 360 51581 % 22,74

Sınava Katılan Öğrenci Sayısı 64 533 674 2127 226853

		Soru	Doğru	Yanlış	Boş	Net	Başarı	
TYT Türkçe		40	29	7	4	27,25	% 68	
Cevap Anahtarı	B	ADACEBCDCCBACDCDDCCCEEDCCCEDEEEDBDDEACDE						
Cevaplarınız		ADACE CDeCB DCcDDCaEdCCCEdCeedDDdA DE						

	S	D	Y	B	B%
Türkçe	0	0	0	0	0
Metne Sözcük Yerleştirme	1	1	0	100	
Sözcükte Anlam	1	1	0	100	
Deyimler ve Atasözleri	1	1	0	100	
Cümleyi Yorumlama ve Açıklama	2	2	0	100	
Paragrafın Karşılık Olduğu Soruyu Belirleme	1	1	0	100	
Parçadaki Cümlelerin İçerik ve Özellikleri	1	1	0	100	
Virgül	1	0	0	0	
Noktalama İşaretleri - Karma	1	1	0	100	
Bitişik ve Ayrı Yazılan Kelimeler	1	1	0	100	
Büyük Harflerin Yazılışı	1	0	1	0	
Ad Soylu Sözcükler - Karma	1	1	0	100	
Ekler ve Ek Çeşitleri	1	1	0	100	
Sorularla Öğelerin Bulunması	1	0	0	0	
Cümlelerin Öğeleri - Karma	1	0	0	0	
Paragrafta Anlatım Akışını Bozan Cümle	1	1	0	100	
Paragrafı İkiye Ayırma	1	1	0	100	
Söz Öbeklerinde Anlam	1	0	1	0	
Paragrafın Yorumlanması	1	1	0	100	
Paragrafta Yardımcı Düşünceler	5	5	0	100	
Paragrafa Özgü Soru Kökü	4	3	1	75	
Düşünceyi Geliştirme Yolları	1	0	1	0	
Paragrafta Boş Bırakılan Yerleri Tamamlama	4	3	1	75	
Paragrafta Ana Düşünce (Ana Fikir)	1	1	0	100	
Bir Paragrafa Bağlı Çoklu Sorular	6	3	2	50	

	Soru	Doğru	Yanlış	Boş	Net	Başarı
Tarih-1	5	5	0	0	5,00	% 100
Coğrafya-1	5	5	0	0	5,00	% 100
Felsefe	5	4	1	0	3,75	% 75
Din Küll. ve Ahl. Bil.	5	4	0	1	4,00	% 80
Felsefe (Seçmeli)	5	0	0	5	0,00	% 0
TYT Sosyal	20	18	1	1	17,75	% 89
Cevap Anahtarı	B	ECADBEACADBECCABDCAEBADEBE				
Cevaplarınız		ECADBEACADBEaCAB CAEB				

	S	D	Y	B	B%
Tarih-1	0	0	0	0	0
İslamiyet öncesi dönemde Türklerin yaşadığı coğrafyalar ile hayat tarzları arasındaki ilişkiyi analiz eder.	1	1	0	100	
Karahanlı ve Gazneli örneklerinden hareketle İslamiyet'in kabulünün Türk devlet yapısında ve toplumsal hayatta meyri	1	1	0	100	
Avrupa'daki gelişmelere bağlı olarak Osmanlı idari, askerî ve ekonomik yapısında meydana gelen değişimleri analiz et	1	1	0	100	
I. Dünya Savaşı'nın sonuçlarını Osmanlı Devleti ve Batılı devletler açısından değerlendirir.	1	1	0	100	
Eğitim ve kültür alanındaki yapılan inkişaf ve gelişmeleri kavrar.	1	1	0	100	
Coğrafya-1	0	0	0	0	0
Coğrafyanın konularını ve bölümlenmesini açıklar.	1	1	0	100	
Türkiye'de görülen iklim tiplerinin özellikleri hakkında çıkarımlarda bulunur.	1	1	0	100	
Ekonomik faaliyetleri temel özelliklerine göre ayırır.	1	1	0	100	
Dünyadaki farklı bölge örneklerini, özellikleri ve bölge belirlemede kullanılan kriterler açısından değerlendirir.	1	1	0	100	
Afetlerin dağılışı ile etkilerini ilişkilendirir.	1	1	0	100	
Felsefe	0	0	0	0	0
Bilgi Felsefesi	1	1	0	100	
Siyaset Felsefesi	1	1	0	100	
Felsefenin İnsan ve Toplum Hayatındaki Rolü	1	1	0	100	
Düşünme ve Akıl Yürütmenin Temel Kavramları	1	0	1	0	
Bilim Felsefesi	1	1	0	100	
Din Küll. ve Ahl. Bil.	0	0	0	0	0
Hız, Muhammed'in Örneği	1	1	0	100	
Bilgi ve İnanç	1	1	0	100	
İsim ve sıfatlarının yansımalarıyla Allah'ı tanıır.	1	0	0	0	

		Soru	Doğru	Yanlış	Boş	Net	Başarı
Matematik-1		30	17	1	12	16,75	% 56
Geometri		10	2	1	7	1,75	% 18
TYT Matematik		40	19	2	19	18,50	% 46
Cevap Anahtarı	B	BCEBCDEBEBBBAEDDCCBCCEAEBCEDADDEDACBA					
Cevaplarınız		B BCDEBE A DCCCB C A e EC D D e					

	S	D	Y	B	B%
Matematik-1	0	0	0	0	0
Rasyonel Sayılar	1	1	0	100	
Ondalık Sayılar	1	1	0	100	
Üslü ifadeler	1	1	0	100	
Kökü ifadeler	1	0	0	0	
Dört İşlem Yeteneği	1	0	0	0	
Birinci Dereceden Bir Bilinmeyenli Denklemler	1	1	0	100	
Tek ve Çift Sayılar	1	1	0	100	
MUTLAK DEĞER	1	1	0	100	
Aralık Kavramı ve Basit Eşitsizlikler	1	1	0	100	
Küme Kavramı ve Kümelerde İşlemler	1	1	0	100	
MANTIK	1	1	0	100	
Fonksiyon Grafikleri	1	0	0	0	
Sayı Basamakları	1	0	0	0	
Bölme Kuralları	1	0	0	0	
Asal Sayılar ve Aralarında Asal Sayılar	1	1	0	100	
Merkezi Eğilim ve Yayılım Ölçüleri	1	0	0	0	
Sayı Problemleri	3	1	0	33	
Yüzde, Kar-Zarar Problemleri	2	2	0	100	
Yaş Problemleri	1	1	0	100	
Rutin Olmayan Problemler	3	2	1	67	

	Soru	Doğru	Yanlış	Boş	Net	Başarı
Fizik	7	3	0	4	3,00	% 43
Kimya	7	1	0	6	1,00	% 14
Biyoloji	6	1	0	5	1,00	% 17
TYT Fen	20	5	0	15	5,00	% 25
Cevap Anahtarı	B	EBDADDDCCEDDABDEDEBEC				
Cevaplarınız		D D C B B				

	S	D	Y	B	B%
Fizik	0	0	0	0	0
Fiziksel Niceliklerin Sınıflandırılması	1	1	0	100	
Basınç ve basınç kuvveti kavramlarının katı, durgun sıvı ve gazlarda bağlı olduğu değişkenleri açıklar.	1	0	0	0	
Öteleme kinetik enerjisi, yer çekimi potansiyel enerjisi ve esneklik potansiyel enerjisinin bağlı olduğu değişkenleri ana	1	0	0	0	
Katı maddedeki enerji iletim hızını etkileyen değişkenleri analiz eder.	1	0	0	0	
Konum, alınan yol, yer değiştirme, sürat ve hız kavramlarını birbirleri ile ilişkilendirir.	1	1	0	100	
Elektrik enerjisi ve elektriksel güç kavramlarını ilişkilendirir.	1	0	0	0	
Ses dalgaları ile ilgili temel kavramları örneklerle açıklar.	1	1	0	100	
Kimya	0	0	0	0	0
Kimya Disiplinleri ve Kimyacıların Çalışma Alanları	1	1	0	100	
Periyodik Özellikler	1	0	0	0	
Güçlü Etkileşimler / Kovalent Bağ	1	0	0	0	
Sıvılar	1	0	0	0	
Çözeltilerde Derişim	1	0	0	0	
Kimyasal Hesaplamalar / Miktar İçeren Problemler	1	0	0	0	
Astirler ve Bazılar	1	0	0	0	
Biyoloji	0	0	0	0	0
Karbohidratların genel özelliklerini ve çeşitlerini bilir.	1	0	0	0	
Lizozomu ve görevlerini bilir.	1	0	0	0	
Arkeleri tanıır ve genel özelliklerini açıklar.	1	0	0	0	
Mitotik evreyi açıklar ve bu evrede gerçekleşen olayları bilir.	1	0	0	0	
Kalıtımın genel esaslarını açıklar.	1	0	0	0	
Güncel çevre sorunlarının sebeplerini ve olası sonuçlarını değerlendirir.	1	1	0	100	

BİLGİ SARMAL TG TYT 2

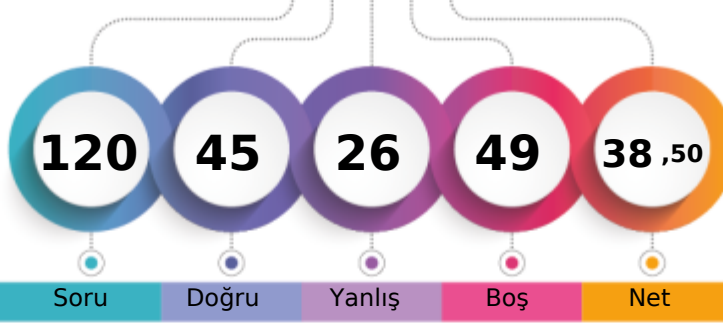

257,601 % 62,87

MANİSA / YUNUSEMRE
KEP AKADEMİME - 0
NİSA TAŞKIRAN

1. Öğrenci

Sizin yeriniz
(142613.)

Sonuncu Öğrenci

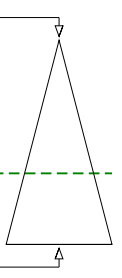

Soru Doğru Yanlış Boş Net

Şube Kurum İlçe İl Genel

Öğrenci Sıra No 32 371 472 1210 142613 % 62,87

Sınava Katılan Öğrenci Sayısı 64 533 674 2127 226853

	Soru	Doğru	Yanlış	Boş	Net	Başarı
TYT Türkçe	40	26	13	1	22,75	% 57
Cevap Anahtarı	A	CDADACEBDECCBACDDDDCCCEEDCCCEDEEEDBDDEAC				
Cevaplarınız		CDADACEBaEebBA DacDDeadEbCCaEDEEEDBDcCa				

	S	D	Y	B	%
Türkçe	0	0	0	0	0
Metne Sözcük Yerleştirme	1	1	0	100	
Sözcükte Anlam	1	1	0	100	
Deyimler ve Atasözleri	1	1	0	100	
Cümleyi Yorumlama ve Açıklama	2	2	0	100	
Paragrafın Karşılık Olduğu Soruyu Belirleme	1	1	0	100	
Parçadaki Cümlelerin İçerik ve Özellikleri	1	1	0	100	
Virgül	1	1	0	100	
Noktalama İşaretleri - Karma	1	0	1	0	
Bitişik ve Ayrı Yazılan Kelimeler	1	1	0	100	
Büyük Harflerin Yazılışı	1	0	1	0	
Ad Soylu Sözcükler - Karma	1	0	1	0	
Ekler ve Ek Çeşitleri	1	1	0	100	
Sorularla Öğelerin Bulunması	1	1	0	100	
Cümlelerin Öğeleri - Karma	1	0	0	0	
Paragrafta Anlatım Akışını Bozan Cümle	1	1	0	100	
Paragrafı İkiye Ayırma	1	0	1	0	
Söz Öbeklerinde Anlam	1	0	1	0	
Paragrafın Yorumlanması	1	1	0	100	
Paragrafta Yardımcı Düşünceler	5	3	2	60	
Paragrafa Özgü Soru Kökü	4	2	2	50	
Düşünceyi Geliştirme Yolları	1	1	0	100	
Paragrafta Boş Bırakılan Yerleri Tamamlama	4	3	1	75	
Paragrafta Ana Düşünce (Ana Fikir)	1	1	0	100	
Bir Paragrafa Bağlı Çoklu Sorular	6	3	3	50	

	Soru	Doğru	Yanlış	Boş	Net	Başarı
Tarih-1	5	3	2	0	2,50	% 50
Coğrafya-1	5	0	3	2	-0,75	% 0
Felsefe	5	2	3	0	1,25	% 25
Din Küll. ve Ahl. Bil.	5	4	0	1	4,00	% 80
Felsefe (Seçmeli)	5	0	0	5	0,00	% 0
TYT Sosyal	20	9	8	3	7,00	% 35
Cevap Anahtarı	A	DBECADEBECABAECCEBDCBAEBADE				
Cevaplarınız		DBEEdc aa BeEabBEDC				

	S	D	Y	B	%
Tarih-1	0	0	0	0	0
İslamiyet öncesi dönemde Türklerin yaşadığı coğrafyalar ile hayat tarzları arasındaki ilişkiyi analiz eder.	1	1	0	100	
Karahanlı ve Gazneli örneklerinden hareketle İslamiyet'in kabulünün Türk devlet yapısında ve toplumsal hayatta meydana	1	1	0	100	
Avrupa'daki gelişmelere bağlı olarak Osmanlı idari, askerî ve ekonomik yapısında meydana gelen değişiklikleri analiz et	1	1	0	100	
1. Dünya Savaşı'nın sonuçlarını Osmanlı Devleti ve Batılı devletler açısından değerlendirir.	1	0	1	0	
Eğitim ve kültür alanındaki yapılan inkılapları ve gelişmeleri kavrar.	1	0	1	0	
Coğrafya-1	0	0	0	0	0
Coğrafyanın konularını ve bölünmesini açıklar.	1	0	1	0	
Türkiye'de görülen iklim tiplerinin özellikleri hakkında çıkarımlarda bulunur.	1	0	0	0	
Ekonomik faaliyetleri temel özelliklerine göre ayırır eder.	1	0	1	0	
Dünyadaki farklı bölge örneklerini, özelliklerini ve bölge belirlemede kullanılan kriterler açısından değerlendirir.	1	0	1	0	
Afetlerin dağılışı ile etkilerini ilişkilendirir.	1	0	0	0	
Felsefe	0	0	0	0	0
Bilgi Felsefesi	1	1	0	100	
Siyaset Felsefesi	1	0	1	0	
Felsefenin İnsan ve Toplum Hayatındaki Rolü	1	1	0	100	
Düşünme ve Akıl Yürütmenin Temel Kavramları	1	0	1	0	
Bilim Felsefesi	1	0	1	0	
Din Küll. ve Ahl. Bil.	0	0	0	0	0
Hizmet, Muhammed'in Örneği	1	1	0	100	
Bilgi ve İnanç	1	1	0	100	
İsim ve sıfatlarının yansımalarıyla Allah'ı tanıtır.	1	1	0	100	

	Soru	Doğru	Yanlış	Boş	Net	Başarı
Matematik-1	30	8	3	19	7,25	% 24
Geometri	10	0	0	10	0,00	% 0
TYT Matematik	40	8	3	29	7,25	% 18
Cevap Anahtarı	A	BEBCEBCDECEBBAEDDCCBCEAEEDBCABDADDEDAC				
Cevaplarınız		BEB BCac E A C e				

	S	D	Y	B	%
Matematik-1	0	0	0	0	0
Rasyonel Sayılar	1	1	0	100	
Ondalık Sayılar	1	1	0	100	
Üslü ifadeler	1	1	0	100	
Kökü ifadeler	1	0	0	0	
Dört İşlem Yeteneği	1	0	0	0	
Birinci Dereceden Bir Bilinmeyenli Denklemler	1	1	0	100	
Tek ve Çift Sayılar	1	1	0	100	
MUTLAK DEĞER	1	0	1	0	
Aralık Kavramı ve Basit Eşitsizlikler	1	0	1	0	
Küme Kavramı ve Kümelere İşlemler	1	0	0	0	
MANTIK	1	1	0	100	
Fonksiyon Grafikleri	1	0	0	0	
Sayı Basamakları	1	0	0	0	
Bölme Kuralları	1	0	0	0	
Asal Sayılar ve Aralarında Asal Sayılar	1	1	0	100	
Merkezî Eğilim ve Yayılım Ölçüleri	1	0	0	0	
Sayı Problemleri	3	0	0	0	
Yüzde, Kar-Zarar Problemleri	2	0	0	0	
Yaş Problemleri	1	1	0	100	
Rutin Olmayan Problemler	3	0	1	0	

	Soru	Doğru	Yanlış	Boş	Net	Başarı
Fizik	7	1	1	5	0,75	% 11
Kimya	7	0	0	7	0,00	% 0
Biyoloji	6	1	1	4	0,75	% 13
TYT Fen	20	2	2	16	1,50	% 8
Cevap Anahtarı	A	CDEBDADBDCEDDACEEDAB				
Cevaplarınız		a D bB				

	S	D	Y	B	%
Fizik	0	0	0	0	0
Fiziksel Niceliklerin Sınıflandırılması	1	0	1	0	
Basınç ve basınç kuvveti kavramlarının katı, durgun sıvı ve gazlarda bağlı olduğu değişkenleri açıklar.	1	0	0	0	
Öteleme kinetik enerjisi, yer çekimi potansiyel enerjisi ve esneklik potansiyel enerjisinin bağlı olduğu değişkenleri ana	1	0	0	0	
Katı maddedeki enerji iletim hızını etkileyen değişkenleri analiz eder.	1	0	0	0	
Konum, alınan yol, yer değiştirme, hız ve hız kavramlarını birbirleri ile ilişkilendirir.	1	0	0	0	
Elektrik enerjisi ve elektriksel güç kavramlarını ilişkilendirir.	1	0	0	0	
Sev dalgaları ile ilgili temel kavramları örneklerle açıklar.	1	1	0	100	
Kimya	0	0	0	0	0
Kimya Disiplinleri ve Kimyacıların Çalışma Alanları	1	0	0	0	
Periyodik Özellikler	1	0	0	0	
Güçlü Etkileşimler / Kovalent Bağ	1	0	0	0	
Sıvılar	1	0	0	0	
Çözeltilerde Derişim	1	0	0	0	
Kimyasal Hesaplamalar / Miktar İçeren Problemler	1	0	0	0	
Asitler ve Bazlar	1	0	0	0	
Biyoloji	0	0	0	0	0
Karbohidratların genel özelliklerini ve çeşitlerini bilir.	1	0	0	0	
Lizozomu ve görevlerini bilir.	1	0	0	0	
Arkeleri tanıtır ve genel özelliklerini açıklar.	1	0	0	0	
Mitotik evreyi açıklar ve bu evrede gerçekleşen olayları bilir.	1	0	0	0	
Kalıtımın genel esaslarını açıklar.	1	0	1	0	
Güncel çevre sorunlarının sebeplerini ve olası sonuçlarını değerlendirir.	1	1	0	100	

BİLGİ SARMAL TG TYT 2

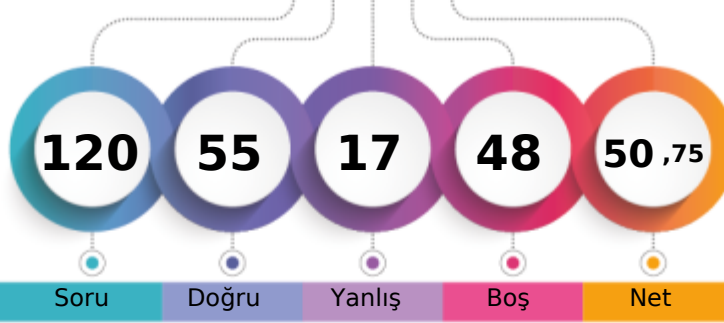

293,353 % 45,28

MANİSA / YUNUSEMRE
KEP AKADEMİME - 0
ÖMER GÜLEÇ

1. Öğrenci

Sizin yeriniz
(102713.)

Sonuncu Öğrenci

Soru Doğru Yanlış Boş Net

Şube Kurum İlçe İl Genel

Öğrenci Sıra No 11 261 335 766 102713 % 45,28

Sınava Katılan Öğrenci Sayısı 64 533 674 2127 226853

		Soru	Doğru	Yanlış	Boş	Net	Başarı
TYT Türkçe		40	29	8	3	27,00	% 68
Cevap Anahtarı	A	CDADACEBDECCBACDCCDDCCCEEDCCCEDEEEDBDDEAC					
Cevaplarınız		eDbDACEBDDa e DCDDaCcEDCCCEDEEEDBDDEbC					

	S	D	Y	B	B%
Türkçe	0	0	0	0	0
Metne Sözcük Yerleştirme	1	0	1	0	0
Sözcükte Anlam	1	1	0	100	
Deyimler ve Atasözleri	1	0	1	0	0
Cümleyi Yorumlama ve Açıklama	2	2	0	100	
Paragrafın Karşılık Olduğu Soruyu Belirleme	1	1	0	100	
Parçadaki Cümlelerin İçerik ve Özellikleri	1	1	0	100	
Virgül	1	1	0	100	
Noktalama İşaretleri - Karma	1	1	0	100	
Bitişik ve Ayrı Yazılan Kelimeler	1	0	1	0	0
Büyük Harflerin Yazılışı	1	0	1	0	0
Ad Soylu Sözcükler - Karma	1	0	0	0	0
Ekler ve Ek Çeşitleri	1	0	0	0	0
Sorularla Öğelerin Bulunması	1	0	1	0	0
Cümlelerin Öğeleri - Karma	1	0	0	0	0
Paragrafta Anlatım Akışını Bozan Cümle	1	1	0	100	
Paragrafı İkiye Ayırma	1	1	0	100	
Söz Öbeklerinde Anlam	1	1	0	100	
Paragrafın Yorumlanması	1	1	0	100	
Paragrafta Yardımcı Düşünceler	5	3	2	60	
Paragrafa Özgü Soru Kökü	4	4	0	100	
Düşünceyi Geliştirme Yolları	1	1	0	100	
Paragrafta Boş Bırakılan Yerleri Tamamlama	4	4	0	100	
Paragrafta Ana Düşünce (Ana Fikir)	1	1	0	100	
Bir Paragrafa Bağlı Çoklu Sorular	6	5	1	83	

		Soru	Doğru	Yanlış	Boş	Net	Başarı
Tarih-1		5	2	3	0	1,25	% 25
Coğrafya-1		5	3	0	2	3,00	% 60
Felsefe		5	3	1	1	2,75	% 55
Din Kült. ve Ahl. Bil.		5	4	1	0	3,75	% 75
Felsefe (Seçmeli)		5	0	0	5	0,00	% 0
TYT Sosyal		20	12	5	3	10,75	% 54
Cevap Anahtarı	A	DBECADEBECABAECCEBDECAEBADE					
Cevaplarınız		DBaedD CA AEbCBECcCA					

	S	D	Y	B	B%
Tarih-1	0	0	0	0	0
İslamiyet öncesi dönemde Türklerin yaşadığı coğrafyalar ile hayat tarzları arasındaki ilişkiyi analiz eder.	1	1	0	100	
Karahanlı ve Gazneli örneklerinden hareketle İslamiyet'in kabulünün Türk devlet yapısında ve toplumsal hayatta meyri	1	1	0	100	
Avrupa'daki gelişmelerle ilgili olarak Osmanlı idari, askerî ve ekonomik yapısında meydana gelen gelişimleri analiz et	1	0	1	0	0
I. Dünya Savaşı'nın sonuçlarını Osmanlı Devleti ve Batılı devletler açısından değerlendirir.	1	0	1	0	0
Eğitim ve kültür alanındaki yapılan inkılapları ve gelişmeleri kavrar.	1	0	1	0	0
Coğrafya-1	0	0	0	0	0
Coğrafyanın konularını ve bölümlenmesini açıklar.	1	1	0	100	
Türkiye'de görülen iklim tiplerinin özellikleri hakkında çıkarımlarda bulunur.	1	0	0	0	0
Ekonomik faaliyetleri temel özelliklerine göre ayırır eder.	1	0	0	0	0
Dünyadaki farklı bölge örneklerini, özelliklerini ve bölge belirlemede kullanılan kriterler açısından değerlendirir.	1	1	0	100	
Afetlerin dağılışı ile etkilerini ilişkilendirir.	1	1	0	100	
Felsefe	0	0	0	0	0
Bilgi Felsefesi	1	0	0	0	0
Siyaset Felsefesi	1	1	0	100	
Felsefenin İnsan ve Toplum Hayatındaki Rolü	1	1	0	100	
Düşünme ve Akıl Yürütmenin Temel Kavramları	1	0	1	0	0
Bilim Felsefesi	1	1	0	100	
Din Kült. ve Ahl. Bil.	0	0	0	0	0
Hz. Muhammed'in Örnekliliği	1	1	0	100	
Bilgi ve İnanç	1	1	0	100	
İsim ve sıfatlarının yansımalarıyla Allah'ı tanıır.	1	0	1	0	0

		Soru	Doğru	Yanlış	Boş	Net	Başarı
Matematik-1		30	11	1	18	10,75	% 36
Geometri		10	1	0	9	1,00	% 10
TYT Matematik		40	12	1	27	11,75	% 29
Cevap Anahtarı	A	BEBCEBCDECEBBAEDDCCBCEAEEDBCABDADDEDAC					
Cevaplarınız		BEB E A D CCCB Ed D					

	S	D	Y	B	B%
Matematik-1	0	0	0	0	0
Rasyonel Sayılar	1	1	0	100	
Ondalık Sayılar	1	1	0	100	
Üslü ifadeler	1	1	0	100	
Kökü ifadeler	1	0	0	0	0
Dört İşlem Yeteneği	1	0	0	0	0
Birinci Dereceden Bir Bilinmeyenli Denklemler	1	0	0	0	0
Tek ve Çift Sayılar	1	0	0	0	0
MUTLAK DEĞER	1	0	0	0	0
Aralık Kavramı ve Basit Eşitsizlikler	1	0	0	0	0
Küme Kavramı ve Kümelerde İşlemler	1	0	0	0	0
MANTIK	1	1	0	100	
Fonksiyon Grafikleri	1	0	0	0	0
Sayı Basamakları	1	0	0	0	0
Bölme Kuralları	1	0	0	0	0
Asal Sayılar ve Aralarında Asal Sayılar	1	1	0	100	
Merkezi Eğilim ve Yayılım Ölçüleri	1	0	0	0	0
Sayı Problemleri	3	2	0	67	
Yüzde, Kar-Zarar Problemleri	2	1	1	50	
Yaş Problemleri	1	1	0	100	
Rutin Olmayan Problemler	3	2	0	67	

		Soru	Doğru	Yanlış	Boş	Net	Başarı
Fizik		7	0	0	7	0,00	% 0
Kimya		7	1	2	4	0,50	% 7
Biyoloji		6	1	1	4	0,75	% 13
TYT Fen		20	2	3	15	1,25	% 6
Cevap Anahtarı	A	CDEBDADBDCEDDACEEDAB					
Cevaplarınız		e Cc d B					

	S	D	Y	B	B%
Fizik	0	0	0	0	0
Fiziksel Niceliklerin Sınıflandırılması	1	0	0	0	0
Basınç ve basınç kuvveti kavramlarının katı, durgun sıvı ve gazlarda bağlı olduğu değişkenleri açıklar.	1	0	0	0	0
Öteleme kinetik enerjisi, yer çekimi potansiyel enerjisi ve esneklik potansiyel enerjisinin bağlı olduğu değişkenleri ana	1	0	0	0	0
Katı maddedeki enerji iletim hızını etkileyen değişkenleri analiz eder.	1	0	0	0	0
Konum, alınan yol, yer değiştirme, hız ve hız kavramlarını birbirleri ile ilişkilendirir.	1	0	0	0	0
Elektrik enerjisi ve elektriksel güç kavramlarını ilişkilendirir.	1	0	0	0	0
Ses dalgaları ile ilgili temel kavramları örneklerle açıklar.	1	0	0	0	0
Kimya	0	0	0	0	0
Kimya Disiplinleri ve Kimyacıların Çalışma Alanları	1	0	1	0	0
Periyodik Özellikler	1	0	0	0	0
Güçlü Etkileşimler / Kovalent Bağ	1	1	0	100	
Sıvılar	1	0	1	0	0
Çözeltilerde Derişim	1	0	0	0	0
Kimyasal Hesaplamalar / Miktar İçeren Problemler	1	0	0	0	0
Astirler ve Bazılar	1	0	0	0	0
Biyoloji	0	0	0	0	0
Karbohidratların genel özelliklerini ve çeşitlerini bilir.	1	0	1	0	0
Lizozomu ve görevlerini bilir.	1	0	0	0	0
Arkeleri tanıır ve genel özelliklerini açıklar.	1	0	0	0	0
Mitotik evreyi açıklar ve bu evrede gerçekleşen olayları bilir.	1	0	0	0	0
Kalıtımın genel esaslarını açıklar.	1	0	0	0	0
Güncel çevre sorunlarının sebeplerini ve olası sonuçlarını değerlendirir.	1	1	0	100	

BİLGİ SARMAL TG TYT 2

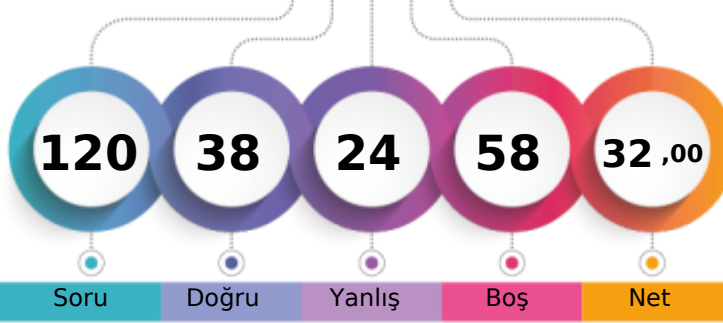

238,598 % 71,81

MANİSA / YUNUSEMRE
KEP AKADEMİME - 0
ÖZNR SALTİK

1. Öğrenci

Sizin yeriniz
(162897.)

Sonuncu Öğrenci

Soru

Doğru

Yanlış

Boş

Net

Şube

Kurum

İlçe

İl

Genel

Öğrenci Sıra No

41

431

545

1476

162897 % 71,81

Sınava Katılan Öğrenci Sayısı

64

533

674

2127

226853

		Soru	Doğru	Yanlış	Boş	Net	Başarı
TYT Türkçe		40	22	9	9	19,75	% 49
Cevap Anahtarı	B	ADACEBCDCBACDCDDCCCEEDCCCEDEEEDBDDEACDE					
Cevaplarınız		ADAC BCDeb beDC DDeaEE CC EDEE Ddaa DE					

	S	D	Y	B%
Türkçe	0	0	0	0
Metne Sözcük Yerleştirme	1	1	0	100
Sözcükte Anlam	1	1	0	100
Deyimler ve Atasözleri	1	1	0	100
Cümleyi Yorumlama ve Açıklama	2	2	0	100
Paragrafın Karşılık Olduğu Soruyu Belirleme	1	1	0	100
Parçadaki Cümlelerin İçerik ve Özellikleri	1	0	0	0
Virgül	1	1	0	100
Noktalama İşaretleri - Karma	1	1	0	100
Bitişik ve Ayrı Yazılan Kelimeler	1	1	0	100
Büyük Harflerin Yazılışı	1	0	1	0
Ad Soylu Sözcükler - Karma	1	0	1	0
Ekler ve Ek Çeşitleri	1	0	0	0
Sorularla Öğelerin Bulunması	1	0	1	0
Cümlelerin Öğeleri - Karma	1	0	1	0
Paragrafta Anlatım Akışını Bozan Cümle	1	1	0	100
Paragrafı İkiye Ayırma	1	1	0	100
Söz Öbeklerinde Anlam	1	0	0	0
Paragrafın Yorumlanması	1	1	0	100
Paragrafta Yardımcı Düşünceler	5	3	1	60
Paragrafa Özgü Soru Kökü	4	2	1	50
Düşünceyi Geliştirme Yolları	1	1	0	100
Paragrafta Boş Bırakılan Yerleri Tamamlama	4	3	0	75
Paragrafta Ana Düşünce (Ana Fikir)	1	1	0	100
Bir Paragrafa Bağlı Çoklu Sorular	6	0	3	0

	Soru	Doğru	Yanlış	Boş	Net	Başarı
Tarih-1	5	2	2	1	1,50	% 30
Coğrafya-1	5	2	3	0	1,25	% 25
Felsefe	5	3	1	1	2,75	% 55
Din Kül. ve Ahl. Bil.	5	3	0	2	3,00	% 60
Felsefe (Seçmeli)	5	0	0	5	0,00	% 0
TYT Sosyal	20	10	6	4	8,50	% 43
Cevap Anahtarı	B	ECADBEACADBECCABDCAEBADEBE				
Cevaplarınız		CdeBdCbDeECdA C EB				

	S	D	Y	B%
Tarih-1	0	0	0	0
İslamiyet öncesi dönemde Türklerin yaşadığı coğrafyaları ile hayat tarzları arasındaki ilişkiyi analiz eder.	1	0	1	0
Karahanlı ve Gazneli örneklerinden hareketle İslamiyet'in kabulünün Türk devlet yapısında ve toplumsal hayatta meyri	1	1	0	100
Avrupa'daki gelişmelere bağlı olarak Osmanlı idari, askerî ve ekonomik yapısında meydana gelen değişimleri analiz et	1	0	0	0
1. Dünya Savaşı'nın sonuçlarını Osmanlı Devleti ve Batılı devletler açısından değerlendirir.	1	1	0	100
Eğitim ve kültür alanındaki yapılan inkılapları ve gelişmeleri kavrar.	1	0	1	0
Coğrafya-1	0	0	0	0
Coğrafyanın konularını ve bölümlenmesini açıklar.	1	1	0	100
Türkiye'de görülen iklim tiplerinin özellikleri hakkında çıkarımlarda bulunur.	1	0	1	0
Ekonomik faaliyetleri temel özelliklerine göre ayırır eder.	1	0	1	0
Dünyadaki farklı bölge örneklerini, özellikleri ve bölge belirlemede kullanılan kriterler açısından değerlendirir.	1	1	0	100
Afetlerin dağılışı ile etkilerini ilişkilendirir.	1	0	1	0
Felsefe	0	0	0	0
Bilgi Felsefesi	1	0	0	0
Siyaset Felsefesi	1	1	0	100
Felsefenin İnsan ve Toplum Hayatındaki Rolü	1	1	0	100
Düşünme ve Akıl Yürütmenin Temel Kavramları	1	1	0	100
Bilim Felsefesi	1	0	1	0
Din Kül. ve Ahl. Bil.	0	0	0	0
Hz. Muhammed'in Örnekliliği	1	1	0	100
Bilgi ve İnanç	1	1	0	100
İsim ve sıfatlarının yansımalarıyla Allah'ı tanıır.	1	0	0	0

		Soru	Doğru	Yanlış	Boş	Net	Başarı
Matematik-1		30	4	5	21	2,75	% 9
Geometri		10	0	1	9	-0,25	% 0
TYT Matematik		40	4	6	30	2,50	% 6
Cevap Anahtarı	B	BCEBCDEBEBBBAEDDCCBCCEAEDEBCECDADDEDACBA					
Cevaplarınız		Ba dd B AbD e a					

	S	D	Y	B%
Matematik-1	0	0	0	0
Rasyonel Sayılar	1	0	1	0
Ondalık Sayılar	1	0	0	0
Üslü ifadeler	1	0	0	0
Kökü ifadeler	1	0	0	0
Dört İşlem Yeteneği	1	0	0	0
Birinci Dereceden Bir Bilinmeyenli Denklemler	1	1	0	100
Tek ve Çift Sayılar	1	0	1	0
MUTLAK DEĞER	1	0	0	0
Aralık Kavramı ve Basit Eşitsizlikler	1	0	0	0
Küme Kavramı ve Kümelerde İşlemler	1	0	0	0
MANTIK	1	0	1	0
Fonksiyon Grafikleri	1	0	0	0
Sayı Basamakları	1	1	0	100
Bölme Kuralları	1	0	0	0
Asal Sayılar ve Aralarında Asal Sayılar	1	1	0	100
Merkezi Eğilim ve Yayılım Ölçüleri	1	0	1	0
Sayı Problemleri	3	1	0	33
Yüzde, Kar-Zarar Problemleri	2	0	0	0
Yaş Problemleri	1	0	0	0
Rutin Olmayan Problemler	3	0	1	0

	Soru	Doğru	Yanlış	Boş	Net	Başarı
Fizik	7	1	1	5	0,75	% 11
Kimya	7	0	1	6	-0,25	% 0
Biyoloji	6	1	1	4	0,75	% 13
TYT Fen	20	2	3	15	1,25	% 6
Cevap Anahtarı	B	EBDADDDCCEDDABDEDEABEC				
Cevaplarınız		D b a B d				

	S	D	Y	B%
Fizik	0	0	0	0
Fiziksel Niceliklerin Sınıflandırılması	1	0	1	0
Basınç ve basınç kuvveti kavramlarının katı, durgun sıvı ve gazlarda bağlı olduğu değişkenleri açıklar.	1	0	0	0
Öteleme kinetik enerjisi, yer çekimi potansiyel enerjisi ve esneklik potansiyel enerjisinin bağlı olduğu değişkenleri ana	1	0	0	0
Katı maddedeki enerji iletim hızını etkileyen değişkenleri analiz eder.	1	0	0	0
Konum, alınan yol, yer değiştirme, hız ve hız kavramlarını birbirleri ile ilişkilendirir.	1	0	0	0
Elektrik enerjisi ve elektriksel güç kavramlarını ilişkilendirir.	1	0	0	0
Ses dalgaları ile ilgili temel kavramları örneklerle açıklar.	1	1	0	100
Kimya	0	0	0	0
Kimya Disiplinleri ve Kimyacıların Çalışma Alanları	1	0	1	0
Periyodik Özellikler	1	0	0	0
Güçlü Etkileşimler / Kovalent Bağ	1	0	0	0
Sıvılar	1	0	0	0
Çözeltilerde Derişim	1	0	0	0
Kimyasal Hesaplamalar / Miktar İçeren Problemler	1	0	0	0
Astirler ve Bazılar	1	0	0	0
Biyoloji	0	0	0	0
Karbohidratların genel özelliklerini ve çeşitlerini bilir.	1	0	1	0
Lizozomu ve görevlerini bilir.	1	0	0	0
Arkeleri tanıır ve genel özelliklerini açıklar.	1	0	0	0
Mitotik evreyi açıklar ve bu evrede gerçekleşen olayları bilir.	1	0	0	0
Kalıtımın genel esaslarını açıklar.	1	0	0	0
Güncel çevre sorunlarının sebeplerini ve olası sonuçlarını değerlendirir.	1	1	0	100

BİLGİ SARMAL TG TYT 2

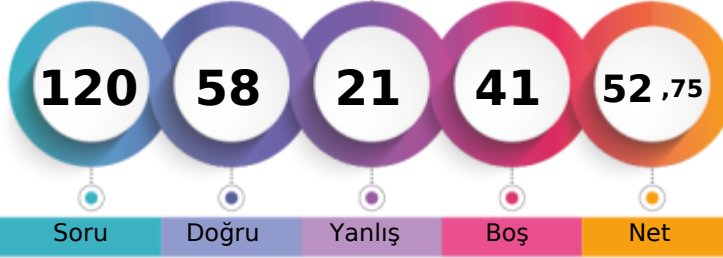

300,649 % 41,79

MANİSA / YUNUSEMRE
KEP AKADEMİME - 0
REŞİT ACAR

1. Öğrenci

Sizin yeriniz
(94792.)

Sonuncu Öğrenci

Soru

Doğru

Yanlış

Boş

Net

Şube

Kurum

İlçe

İl

Genel

Öğrenci Sıra No

9

241

310

687

94792 % 41,79

Sınava Katılan Öğrenci Sayısı

64

533

674

2127

226853

		Soru	Doğru	Yanlış	Boş	Net	Başarı
TYT Türkçe		40	23	7	10	21,25	% 53
Cevap Anahtarı	A	CDADACEBDECCBACDCCDDCCCEEDCCCEDEEEDBDDEAC					
Cevaplarınız		CDBDACEeD CDCcDDCCCEED CCEccaED cC					

Türkçe	S	D	Y	B%
Metne Sözcük Yerleştirme	1	1	0	100
Sözcükte Anlam	1	1	0	100
Deyimler ve Atasözleri	1	0	1	0
Cümleyi Yorumlama ve Açıklama	2	2	0	100
Paragrafın Karşılık Olduğu Soruyu Belirleme	1	1	0	100
Parçadaki Cümlelerin İçerik ve Özellikleri	1	1	0	100
Virgül	1	0	1	0
Noktalama İşaretleri - Karma	1	1	0	100
Bitişik ve Ayrı Yazılan Kelimeler	1	0	0	0
Büyük Harflerin Yazılışı	1	0	0	0
Ad Soylu Sözcükler - Karma	1	0	0	0
Ekler ve Ek Çeşitleri	1	0	0	0
Sorularla Öğelerin Bulunması	1	0	0	0
Cümlelerin Öğeleri - Karma	1	1	0	100
Paragrafta Anlatım Akışını Bozan Cümle	1	1	0	100
Paragrafı İkiye Ayırma	1	1	0	100
Söz Öbeklerinde Anlam	1	0	1	0
Paragrafın Yorumlanması	1	1	0	100
Paragrafta Yardımcı Düşünceler	5	4	1	80
Paragrafa Özgü Soru Kökü	4	3	1	75
Düşünceyi Geliştirme Yolları	1	1	0	100
Paragrafta Boş Bırakılan Yerleri Tamamlama	4	2	1	50
Paragrafta Ana Düşünce (Ana Fikir)	1	1	0	100
Bir Paragrafa Bağlı Çoklu Sorular	6	1	1	17

	Soru	Doğru	Yanlış	Boş	Net	Başarı
Tarih-1	5	3	2	0	2,50	% 50
Coğrafya-1	5	4	1	0	3,75	% 75
Felsefe	5	3	2	0	2,50	% 50
Din Küll. ve Ahl. Bil.	5	3	0	2	3,00	% 60
Felsefe (Seçmeli)	5	0	0	5	0,00	% 0
TYT Sosyal	20	13	5	2	11,75	% 59
Cevap Anahtarı	A	DBECADBECCABAECCBEDCAEBADE				
Cevaplarınız		DedCADBdCABAEdDB CA				

Tarih-1	S	D	Y	B%
İslamiyet öncesi dönemde Türklerin yaşadığı coğrafyalar ile hayat tarzları arasındaki ilişkiyi analiz eder.	1	1	0	100
Karahanlı ve Gazneli örneklerinden hareketle İslamiyet'in kabulünün Türk devlet yapısında ve toplumsal hayatta meydana getirdiği değişiklikleri analiz eder.	1	0	1	0
Avrupa'daki gelişmelere bağlı olarak Osmanlı idari, askerî ve ekonomik yapısında meydana gelen değişiklikleri analiz eder.	1	0	1	0
I. Dünya Savaşı'nın sonuçlarını Osmanlı Devleti ve Batılı devletler açısından değerlendirir.	1	1	0	100
Eğitim ve kültür alanındaki yapılan inkişaf ve gelişmeleri kavrar.	1	1	0	100
Coğrafya-1	0	0	0	0
Coğrafyanın konularını ve bölünmesini açıklar.	1	1	0	100
Türkiye'de görülen iklim tiplerinin özellikleri hakkında çıkarımlarda bulunur.	1	1	0	100
Ekonomik faaliyetleri temel özelliklerine göre ayırır.	1	0	1	0
Dünyadaki farklı bölge örneklerini, özelliklerini ve bölge belirlemede kullanılan kriterler açısından değerlendirir.	1	1	0	100
Afetlerin dağılışı ile etkilerini ilişkilendirir.	1	1	0	100
Felsefe	0	0	0	0
Bilgi Felsefesi	1	1	0	100
Siyaset Felsefesi	1	1	0	100
Felsefenin İnsan ve Toplum Hayatındaki Rolü	1	1	0	100
Düşünme ve Akıl Yürütmenin Temel Kavramları	1	0	1	0
Bilim Felsefesi	1	0	1	0
Din Küll. ve Ahl. Bil.	0	0	0	0
Hizmet, Muhammed'in Örneği	1	1	0	100
Bilgi ve İnanç	1	0	0	0
İsim ve sıfatlarının yansımalarıyla Allah'ı tanıtır.	1	0	0	0

		Soru	Doğru	Yanlış	Boş	Net	Başarı
Matematik-1		30	14	4	12	13,00	% 43
Geometri		10	0	2	8	-0,50	% 0
TYT Matematik		40	14	6	20	12,50	% 31
Cevap Anahtarı	A	BEBCEBCEDECEBBAEEDCCBCEAEEDBCABDADDEDAC					
Cevaplarınız	B	EBCD EBBcA aC CB dE E a d b					

Matematik-1	S	D	Y	B%
Rasyonel Sayılar	1	1	0	100
Ondalık Sayılar	1	0	0	0
Üslü ifadeler	1	0	0	0
Kökü ifadeler	1	0	0	0
Dört İşlem Yeteneği	1	1	0	100
Birinci Dereceden Bir Bilinmeyenli Denklemler	1	1	0	100
Tek ve Çift Sayılar	1	1	0	100
MUTLAK DEĞER	1	1	0	100
Aralık Kavramı ve Basit Eşitsizlikler	1	0	0	0
Küme Kavramı ve Kümelere İşlemler	1	0	0	0
MANTIK	1	1	0	100
Fonksiyon Grafikleri	1	1	0	100
Sayı Basamakları	1	1	0	100
Bölme Kuralları	1	0	1	0
Asal Sayılar ve Aralarında Asal Sayılar	1	1	0	100
Merkezî Eğilim ve Yayılım Ölçüleri	1	0	0	0
Sayı Problemleri	3	1	1	33
Yüzde, Kar-Zarar Problemleri	2	1	0	50
Yaş Problemleri	1	0	0	0
Rutin Olmayan Problemler	3	2	0	67

	Soru	Doğru	Yanlış	Boş	Net	Başarı
Fizik	7	5	1	1	4,75	% 68
Kimya	7	1	1	5	0,75	% 11
Biyoloji	6	2	1	3	1,75	% 29
TYT Fen	20	8	3	9	7,25	% 36
Cevap Anahtarı	A	CDEBDADBDCEDDACEEDAB				
Cevaplarınız	C	EBDdDBe c AB				

Fizik	S	D	Y	B%
Fiziksel Niceliklerin Sınıflandırılması	1	1	0	100
Basınç ve basınç kuvveti kavramlarının katı, durgun sıvı ve gazlarda bağlı olduğu değişkenleri açıklar.	1	0	0	0
Öteleme kinetik enerjisi, yer çekimi potansiyel enerjisi ve esneklik potansiyel enerjisinin bağlı olduğu değişkenleri ana	1	1	0	100
Katı maddedeki enerji iletim hızını etkileyen değişkenleri analiz eder.	1	1	0	100
Konum, alınan yol, yer değiştirme, hız ve hız kavramlarını birbirleri ile ilişkilendirir.	1	1	0	100
Elektrik enerjisi ve elektriksel güç kavramlarını ilişkilendirir.	1	0	1	0
Sev dalgaları ile ilgili temel kavramları örneklerle açıklar.	1	1	0	100
Kimya	0	0	0	0
Kimya Disiplinleri ve Kimyacıların Çalışma Alanları	1	1	0	100
Periyodik Özellikler	1	0	1	0
Güçlü Etkileşimler / Kovalent Bağ	1	0	0	0
Sıvılar	1	0	0	0
Çözeltelerde Değişim	1	0	0	0
Kimyasal Hesaplamalar / Miktar İçeren Problemler	1	0	0	0
Astirler ve Bazılar	1	0	0	0
Biyoloji	0	0	0	0
Karbohidratların genel özelliklerini ve çeşitlerini bilir.	1	0	0	0
Lizozomu ve görevlerini bilir.	1	0	0	0
Arkeleri tanıtır ve genel özelliklerini açıklar.	1	0	1	0
Mitotik evreyi açıklar ve bu evrede gerçekleşen olayları bilir.	1	0	0	0
Kalıtımın genel esaslarını açıklar.	1	1	0	100
Güncel çevre sorunlarının sebeplerini ve olası sonuçlarını değerlendirir.	1	1	0	100

BİLGİ SARMAL TG TYT 2

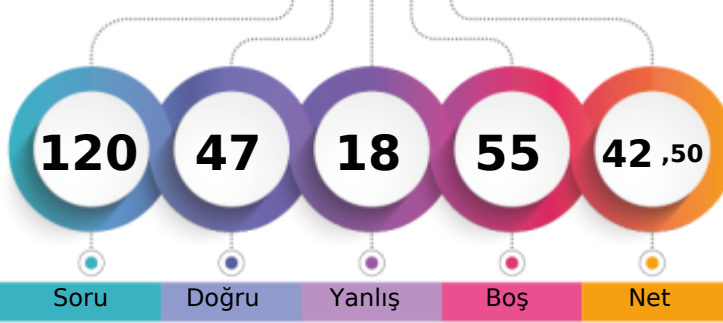

269,456 % 57,11

MANİSA / YUNUSEMRE
KEP AKADEMİME - 0
RÜMEYSA KAYA

1. Öğrenci

Sizin yeriniz
(129551.)

Sonuncu Öğrenci

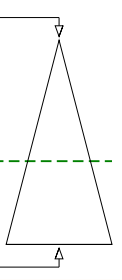

Soru Doğru Yanlış Boş Net

Şube Kurum İlçe İl Genel

Öğrenci Sıra No 23 337 431 1064 129551 % 57,11

Sınava Katılan Öğrenci Sayısı 64 533 674 2127 226853

	Soru	Doğru	Yanlış	Boş	Net	Başarı
TYT Türkçe	40	24	10	6	21,50	% 54
Cevap Anahtarı	A CDADACEBDECCBACDCCDDCCCEEDCCCEDEEEDBDDEAC					
Cevaplarınız	CDADACEBb ebae Db DDeCEbDCCCEdCEEA D AC					

	S	D	Y	B%
Türkçe	0	0	0	0
Metne Sözcük Yerleştirme	1	1	0	100
Sözcükte Anlam	1	1	0	100
Deyimler ve Atasözleri	1	1	0	100
Cümleyi Yorumlama ve Açıklama	2	2	0	100
Paragrafın Karşılık Olduğu Soruyu Belirleme	1	1	0	100
Parçadaki Cümlelerin İçerik ve Özellikleri	1	1	0	100
Virgül	1	1	0	100
Noktalama İşaretleri - Karma	1	0	1	0
Bitişik ve Ayrı Yazılan Kelimeler	1	0	0	0
Büyük Harflerin Yazılışı	1	0	1	0
Ad Soylu Sözcükler - Karma	1	0	1	0
Ekler ve Ek Çeşitleri	1	0	1	0
Sorularla Öğelerin Bulunması	1	0	1	0
Cümlelerin Öğeleri - Karma	1	0	0	0
Paragrafta Anlatım Akışını Bozan Cümle	1	1	0	100
Paragrafı İkiye Ayırma	1	0	1	0
Söz Öbeklerinde Anlam	1	0	0	0
Paragrafın Yorumlanması	1	1	0	100
Paragrafta Yardımcı Düşünceler	5	4	1	80
Paragrafa Özgü Soru Kökü	4	4	0	100
Düşünceyi Geliştirme Yolları	1	0	1	0
Paragrafta Boş Bırakılan Yerleri Tamamlama	4	3	1	75
Paragrafta Ana Düşünce (Ana Fikir)	1	0	1	0
Bir Paragrafa Bağlı Çoklu Sorular	6	3	0	50

	Soru	Doğru	Yanlış	Boş	Net	Başarı
Tarih-1	5	2	2	1	1,50	% 30
Coğrafya-1	5	3	2	0	2,50	% 50
Felsefe	5	2	1	2	1,75	% 35
Din Küll. ve Ahl. Bil.	5	3	0	2	3,00	% 60
Felsefe (Seçmeli)	5	0	0	5	0,00	% 0
TYT Sosyal	20	10	5	5	8,75	% 44
Cevap Anahtarı	A DBECADEBECABAECCBEDCAEBADE					
Cevaplarınız	acEC ceECACAE BE C					

	S	D	Y	B%
Tarih-1	0	0	0	0
İslamiyet öncesi dönemde Türklerin yaşadığı coğrafyalar ile hayat tarzları arasındaki ilişkiyi analiz eder.	1	0	1	0
Karahanlı ve Gazneli örneklerinden hareketle İslamiyet'in kabulünün Türk devlet yapısında ve toplumsal hayatta meydana	1	0	1	0
Avrupa'daki gelişmelere bağlı olarak Osmanlı idari, askerî ve ekonomik yapısında meydana gelen değişiklikleri analiz et	1	1	0	100
I. Dünya Savaşı'nın sonuçlarını Osmanlı Devleti ve Batılı devletler açısından değerlendirir.	1	1	0	100
Eğitim ve kültür alanındaki yapılan inkişaf ve gelişmeleri kavrar.	1	0	0	0
Coğrafya-1	0	0	0	0
Coğrafyanın konularını ve bölümlenmesini açıklar.	1	0	1	0
Türkiye'de görülen iklim tiplerinin özellikleri hakkında çıkarımlarda bulunur.	1	0	1	0
Ekonomik faaliyetleri temel özelliklerine göre ayırır eder.	1	1	0	100
Dünyadaki farklı bölge örneklerini, özellikleri ve bölge belirlemede kullanılan kriterler açısından değerlendirir.	1	1	0	100
Afetlerin dağılışı ile etkilerini ilişkilendirir.	1	1	0	100
Felsefe	0	0	0	0
Bilgi Felsefesi	1	0	1	0
Siyaset Felsefesi	1	1	0	100
Felsefenin İnsan ve Toplum Hayatındaki Rolü	1	1	0	100
Düşünme ve Akıl Yürütmenin Temel Kavramları	1	0	0	0
Bilim Felsefesi	1	0	0	0
Din Küll. ve Ahl. Bil.	0	0	0	0
Hz. Muhammed'in Örnekliliği	1	1	0	100
Bilgi ve İnanç	1	1	0	100
İsim ve sıfatlarının yansımalarıyla Allah'ı tanıır.	1	0	0	0

	Soru	Doğru	Yanlış	Boş	Net	Başarı
Matematik-1	30	11	3	16	10,25	% 34
Geometri	10	0	0	10	0,00	% 0
TYT Matematik	40	11	3	26	10,25	% 26
Cevap Anahtarı	A BEBCEBCEDECEBBAEDDCCBCEAEEDBCABDADDEDAC					
Cevaplarınız	cE dC EdEBBEA D C A					

	S	D	Y	B%
Matematik-1	0	0	0	0
Rasyonel Sayılar	1	0	1	0
Ondalık Sayılar	1	1	0	100
Üslü ifadeler	1	0	0	0
Kökü ifadeler	1	0	0	0
Dört İşlem Yeteneği	1	0	0	0
Birinci Dereceden Bir Bilinmeyenli Denklemler	1	0	1	0
Tek ve Çift Sayılar	1	1	0	100
MUTLAK DEĞER	1	0	0	0
Aralık Kavramı ve Basit Eşitsizlikler	1	1	0	100
Küme Kavramı ve Kümelerde İşlemler	1	0	1	0
MANTIK	1	1	0	100
Fonksiyon Grafikleri	1	1	0	100
Sayı Basamakları	1	1	0	100
Bölme Kuralları	1	1	0	100
Asal Sayılar ve Aralarında Asal Sayılar	1	1	0	100
Merkezî Eğilim ve Yayılım Ölçüleri	1	0	0	0
Sayı Problemleri	3	1	0	33
Yüzde, Kar-Zarar Problemleri	2	1	0	50
Yaş Problemleri	1	1	0	100
Rutin Olmayan Problemler	3	0	0	0

	Soru	Doğru	Yanlış	Boş	Net	Başarı
Fizik	7	1	0	6	1,00	% 14
Kimya	7	0	0	7	0,00	% 0
Biyoloji	6	1	0	5	1,00	% 17
TYT Fen	20	2	0	18	2,00	% 10
Cevap Anahtarı	A CDEBDADBDCEDDACEEDAB					
Cevaplarınız	D B					

	S	D	Y	B%
Fizik	0	0	0	0
Fiziksel Niceliklerin Sınıflandırılması	1	0	0	0
Basınç ve basınç kuvveti kavramlarının katı, durgun sıvı ve gazlarda bağlı olduğu değişkenleri açıklar.	1	0	0	0
Öteleme kinetik enerjisi, yer çekimi potansiyel enerjisi ve esneklik potansiyel enerjisinin bağlı olduğu değişkenleri ana	1	0	0	0
Katı maddedeki enerji iletim hızını etkileyen değişkenleri analiz eder.	1	0	0	0
Konum, alınan yol, yer değiştirme, hız ve hız kavramlarını birbirleri ile ilişkilendirir.	1	0	0	0
Elektrik enerjisi ve elektriksel güç kavramlarını ilişkilendirir.	1	0	0	0
Ses dalgaları ile ilgili temel kavramları örneklerle açıklar.	1	1	0	100
Kimya	0	0	0	0
Kimya Disiplinleri ve Kimyacıların Çalışma Alanları	1	0	0	0
Periyodik Özellikler	1	0	0	0
Güçlü Etkileşimler / Kovalent Bağ	1	0	0	0
Sıvılar	1	0	0	0
Çözeltilerde Derişim	1	0	0	0
Kimyasal Hesaplamalar / Miktar İçeren Problemler	1	0	0	0
Astirler ve Bazılar	1	0	0	0
Biyoloji	0	0	0	0
Karbohidratların genel özelliklerini ve çeşitlerini bilir.	1	0	0	0
Lizozomu ve görevlerini bilir.	1	0	0	0
Arkeleri tanıır ve genel özelliklerini açıklar.	1	0	0	0
Mitotik evreyi açıklar ve bu evrede gerçekleşen olayları bilir.	1	0	0	0
Kalıtımın genel esaslarını açıklar.	1	0	0	0
Güncel çevre sorunlarının sebeplerini ve olası sonuçlarını değerlendirir.	1	1	0	100

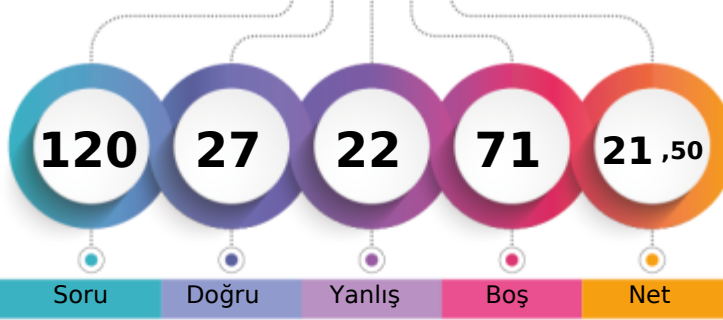
MANİSA / YUNUSEMRE
KEP AKADEMİME - 0
SAİME GÖVŞEN

1. Öğrenci

Sizin yeriniz
(190232.)

Sonuncu Öğrenci

Soru Doğru Yanlış Boş Net

Şube Kurum İlçe İl Genel

Öğrenci Sıra No 58 498 628 1784 190232 % 83,86

Sınava Katılan Öğrenci Sayısı 64 533 674 2127 226853

		Soru	Doğru	Yanlış	Boş	Net	Başarı
TYT Türkçe		40	17	15	8	13,25	% 33
Cevap Anahtarı	B	ADACEBCDCCBACDCDDCCCEEDCCCEDEEEDBDDEACDE					
Cevaplarınız		caAbcaCbC bbcDeCacED C E EEEEDBDDEba a					

	S	D	Y	B%
Türkçe	0	0	0	0
Metne Sözcük Yerleştirme	1	1	0	100
Sözcükte Anlam	1	0	1	0
Deyimler ve Atasözleri	1	0	1	0
Cümleyi Yorumlama ve Açıklama	2	0	2	0
Paragrafın Karşılık Olduğu Soruyu Belirleme	1	1	0	100
Parçadaki Cümlelerin İçerik ve Özellikleri	1	0	1	0
Virgül	1	0	1	0
Noktalamla İşaretleri - Karma	1	0	0	0
Bitişik ve Ayrı Yazılan Kelimeler	1	0	1	0
Büyük Harflerin Yazılışı	1	1	0	100
Ad Soylu Sözcükler - Karma	1	0	0	0
Ekler ve Ek Çeşitleri	1	0	0	0
Sorularla Öğelerin Bulunması	1	0	0	0
Cümlelerin Öğeleri - Karma	1	0	0	0
Paragrafta Anlatım Akışını Bozan Cümle	1	0	1	0
Paragrafı İkiye Ayırma	1	0	1	0
Söz Öbeklerinde Anlam	1	0	1	0
Paragrafın Yorumlanması	1	1	0	100
Paragrafta Yardımcı Düşünceler	5	3	2	60
Paragrafa Özgü Soru Kökü	4	2	1	50
Düşünceyi Geliştirme Yolları	1	1	0	100
Paragrafta Boş Bırakılan Yerleri Tamamlama	4	2	0	50
Paragrafta Ana Düşünce (Ana Fikir)	1	1	0	100
Bir Paragrafa Bağlı Çoklu Sorular	6	4	2	67

		Soru	Doğru	Yanlış	Boş	Net	Başarı
Tarih-1		5	3	1	1	2,75	% 55
Coğrafya-1		5	1	2	2	0,50	% 10
Felsefe		5	3	2	0	2,50	% 50
Din Küll. ve Ahl. Bil.		5	3	2	0	2,50	% 50
Felsefe (Seçmeli)		5	0	0	5	0,00	% 0
TYT Sosyal		20	10	7	3	8,25	% 41
Cevap Anahtarı	B	ECADBECADBECCABDCAEBADEBE					
Cevaplarınız		E dDbdC c ECeAcbaAEB					

	S	D	Y	B%
Tarih-1	0	0	0	0
İslamiyet öncesi dönemde Türklerin yaşadığı coğrafyaları ile hayat tarzları arasındaki ilişkiyi analiz eder.	1	1	0	100
Karahanlı ve Gazneli örneklerinden hareketle İslamiyet'in kabulünün Türk devlet yapısında ve toplumsal hayatta meyri 1	1	1	0	100
Avrupa'daki gelişmelere bağlı olarak Osmanlı idari, askerî ve ekonomik yapısında meydana gelen değişimleri analiz et 1	1	1	0	100
1. Dünya Savaşı'nın sonuçlarını Osmanlı Devleti ve Batılı devletler açısından değerlendirir.	1	0	0	0
Eğitim ve kültür alanındaki yapılan inkılapları ve gelişmeleri kavrar.	1	0	1	0
Coğrafya-1	0	0	0	0
Coğrafyanın konularını ve bölünmesinin açıklar.	1	0	1	0
Türkiye'de görülen iklim tiplerinin özellikleri hakkında çıkarımlarda bulunur.	1	0	0	0
Ekonomik faaliyetleri temel özelliklerine göre ayırır eder.	1	0	1	0
Dünyadaki farklı bölge örneklerini, özellikleri ve bölge belirlemede kullanılan kriterler açısından değerlendirir.	1	1	0	100
Afetlerin dağılışı ile etkilerini ilişkilendirir.	1	0	0	0
Felsefe	0	0	0	0
Bilgi Felsefesi	1	0	1	0
Siyaset Felsefesi	1	1	0	100
Felsefenin İnsan ve Toplum Hayatındaki Rolü	1	1	0	100
Düşünme ve Akıl Yürütmenin Temel Kavramları	1	1	0	100
Bilim Felsefesi	1	0	1	0
Din Küll. ve Ahl. Bil.	0	0	0	0
Hz. Muhammed'in Örneği	1	1	0	100
Bilgi ve İnanç	1	1	0	100
İsim ve sıfatlarının yansımalarıyla Allah'ı tanıır.	1	0	1	0

		Soru	Doğru	Yanlış	Boş	Net	Başarı
TYT Matematik		40	0	0	40	0,00	% 0
Cevap Anahtarı	B	BCEBCDEBEBBEAEDDCCBCCEAEDEBCECDADDEDACBA					
Cevaplarınız							

	S	D	Y	B%
Matematik-1	0	0	0	0
Rasyonel Sayılar	1	0	0	0
Ondalık Sayılar	1	0	0	0
Üslü ifadeler	1	0	0	0
Kökü ifadeler	1	0	0	0
Dört İşlem Yeteneği	1	0	0	0
Birinci Dereceden Bir Bilinmeyenli Denklemler	1	0	0	0
Tek ve Çift Sayılar	1	0	0	0
MUTLAK DEĞER	1	0	0	0
Aralık Kavramı ve Basit Eşitsizlikler	1	0	0	0
Küme Kavramı ve Kümelere İşlemler	1	0	0	0
MANTIK	1	0	0	0
Fonksiyon Grafikleri	1	0	0	0
Sayı Basamakları	1	0	0	0
Bölme Kuralları	1	0	0	0
Asal Sayılar ve Aralarında Asal Sayılar	1	0	0	0
Merkezi Eğilim ve Yayılım Ölçüleri	1	0	0	0
Sayı Problemleri	3	0	0	0
Yüzde, Kar-Zarar Problemleri	2	0	0	0
Yaş Problemleri	1	0	0	0
Rutin Olmayan Problemler	3	0	0	0
Grafik Problemleri	1	0	0	0
Kesir Problemleri	1	0	0	0
Oran ve Orantı	1	0	0	0
Sayma Yöntemleri	1	0	0	0

		Soru	Doğru	Yanlış	Boş	Net	Başarı
TYT Fen		20	0	0	20	0,00	% 0
Cevap Anahtarı	B	EBDADDCEDDABDEDEABEC					
Cevaplarınız							

	S	D	Y	B%
Fizik	0	0	0	0
Fiziksel Niceliklerin Sınıflandırılması	1	0	0	0
Basınç ve basınç kuvveti kavramlarının katı, durgun sıvı ve gazlarda bağlı olduğu değişkenleri açıklar.	1	0	0	0
Öteleme kinetik enerjisi, yer çekimi potansiyel enerjisi ve esneklik potansiyel enerjisinin bağlı olduğu değişkenleri ana 1	0	0	0	0
Katı maddedeki enerji iletim hızını etkileyen değişkenleri analiz eder.	1	0	0	0
Konum, alınan yol, yer değiştirme, hız ve hız kavramlarını birbirleri ile ilişkilendirir.	1	0	0	0
Elektrik enerjisi ve elektriksel güç kavramlarını ilişkilendirir.	1	0	0	0
Ses dalgaları ile ilgili temel kavramları örneklerle açıklar.	1	0	0	0
Kimya	0	0	0	0
Kimya Disiplinleri ve Kimyacıların Çalışma Alanları	1	0	0	0
Periyodik Özellikler	1	0	0	0
Güçlü Etkileşimler / Kovalent Bağ	1	0	0	0
Sıvılar	1	0	0	0
Çözeltilerde Derişim	1	0	0	0
Kimyasal Hesaplamalar / Miktar İçeren Problemler	1	0	0	0
Asitler ve Bazlar	1	0	0	0
Biyoloji	0	0	0	0
Karbohidratların genel özelliklerini ve çeşitlerini bilir.	1	0	0	0
Lizozomu ve görevlerini bilir.	1	0	0	0
Arkepleri tanıır ve genel özelliklerini açıklar.	1	0	0	0
Mitotik evreyi açıklar ve bu evrede gerçekleşen olayları bilir.	1	0	0	0
Kalıtımın genel esaslarını açıklar.	1	0	0	0
Güncel çevre sorunlarının sebeplerini ve olası sonuçlarını değerlendirir.	1	0	0	0

BİLGİ SARMAL TG TYT 2



405,860

%

6,43

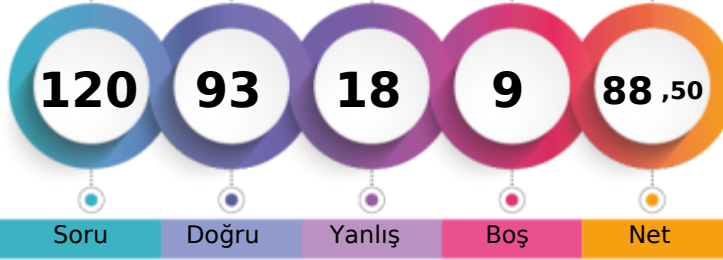
MANİSA / YUNUSEMRE
KEP AKADEMİME - 0
SALTUK KIRKPINAR

1. Öğrenci

Sizin yeriniz
(14593.)

Sonuncu Öğrenci

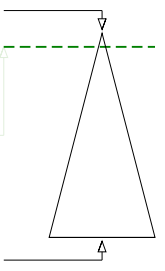

Şube	Kurum	İlçe	İl	Genel
Öğrenci Sıra No	1	38	65	113
Sınava Katılan Öğrenci Sayısı	64	533	674	2127
				14593 % 6,43
				226853

	Soru	Doğru	Yanlış	Boş	Net	Başarı
TYT Türkçe	40	32	8	0	30,00	% 75
Cevap Anahtarı	B	ADACEBCDCCBACDCCDDCCCEEDCCCEDEEEDBDDEACDE				
Cevaplarınız		ADACEBCDCCBACDCCdDaCCEEDbCaEDEEEDBaDEcCDE				

	S	D	Y	B%
Türkçe	0	0	0	0
Metne Sözcük Yerleştirme	1	1	0	100
Sözcükte Anlam	1	1	0	100
Deyimler ve Atasözleri	1	1	0	100
Cümleyi Yorumlama ve Açıklama	2	2	0	100
Paragrafın Karşılık Olduğu Soruyu Belirleme	1	1	0	100
Parçadaki Cümlelerin İçerik ve Özellikleri	1	1	0	100
Virgül	1	1	0	100
Noktalama İşaretleri - Karma	1	1	0	100
Bitişik ve Ayrı Yazılan Kelimeler	1	1	0	100
Büyük Harflerin Yazılışı	1	1	0	100
Ad Soylu Sözcükler - Karma	1	0	1	0
Ekler ve Ek Çeşitleri	1	1	0	100
Sorularla Öğelerin Bulunması	1	1	0	100
Cümlelerin Öğeleri - Karma	1	1	0	100
Paragrafta Anlatım Akışını Bozan Cümle	1	1	0	100
Paragrafı İkiye Ayırma	1	0	1	0
Söz Öbeklerinde Anlam	1	0	1	0
Paragrafın Yorumlanması	1	1	0	100
Paragrafta Yardımcı Düşünceler	5	4	1	80
Paragrafa Özgü Soru Kökü	4	4	0	100
Düşünceyi Geliştirme Yolları	1	1	0	100
Paragrafta Boş Bırakılan Yerleri Tamamlama	4	2	2	50
Paragrafta Ana Düşünce (Ana Fikir)	1	1	0	100
Bir Paragrafa Bağlı Çoklu Sorular	6	4	2	67

	Soru	Doğru	Yanlış	Boş	Net	Başarı
Tarih-1	5	5	0	0	5,00	% 100
Coğrafya-1	5	4	1	0	3,75	% 75
Felsefe	5	3	2	0	2,50	% 50
Din Küll. ve Ahl. Bil.	5	5	0	0	5,00	% 100
Felsefe (Seçmeli)	5	0	0	5	0,00	% 0
TYT Sosyal	20	17	3	0	16,25	% 81
Cevap Anahtarı	B	ECADBEACADBECCABDCAEBADEBE				
Cevaplarınız		ECADBEeADBEaCaCDAEAB				

	S	D	Y	B%
Tarih-1	0	0	0	0
İslamiyet öncesi dönemde Türklerin yaşadığı coğrafyalar ile hayat tarzları arasındaki ilişkiyi analiz eder.	1	1	0	100
Karahanlı ve Gazneli örneklerinden hareketle İslamiyet'in kabulünün Türk devlet yapısında ve toplumsal hayatta meyri	1	1	0	100
Avrupa'daki gelişmelere bağlı olarak Osmanlı idari, askerî ve ekonomik yapısında meydana gelen değişimleri analiz et	1	1	0	100
1. Dünya Savaşı'nın sonuçlarını Osmanlı Devleti ve Batılı devletler açısından değerlendirir.	1	1	0	100
Eğitim ve kültür alanındaki yapılan inkişaf ve gelişmeleri kavrar.	1	1	0	100
Coğrafya-1	0	0	0	0
Coğrafyanın konularını ve bölümlenmesini açıklar.	1	1	0	100
Türkiye'de görülen iklim tiplerinin özellikleri hakkında çıkarımlarda bulunur.	1	1	0	100
Ekonomik faaliyetleri temel özelliklerine göre ayırır eder.	1	1	0	100
Dünyadaki farklı bölge örneklerini, özellikleri ve bölge belirlemede kullanılan kriterler açısından değerlendirir.	1	0	1	0
Afetlerin dağılışı ile etkilerini ilişkilendirir.	1	1	0	100
Felsefe	0	0	0	0
Bilgi Felsefesi	1	0	1	0
Siyaset Felsefesi	1	1	0	100
Felsefenin İnsan ve Toplum Hayatındaki Rolü	1	1	0	100
Düşünme ve Akıl Yürütmenin Temel Kavramları	1	0	1	0
Bilim Felsefesi	1	1	0	100
Din Küll. ve Ahl. Bil.	0	0	0	0
Hz. Muhammed'in Örnekliliği	1	1	0	100
Bilgi ve İnanç	1	1	0	100
İsim ve sıfatlarının yansımalarıyla Allah'ı tanıır.	1	1	0	100

	Soru	Doğru	Yanlış	Boş	Net	Başarı
Matematik-1	30	25	0	5	25,00	% 83
Geometri	10	7	1	2	6,75	% 68
TYT Matematik	40	32	1	7	31,75	% 79
Cevap Anahtarı	B	BCEBCDEBEBBBAEDDCCBCCEAEBCEDADDEDACBA				
Cevaplarınız		BC BCDEBEBB AEDDC CBCCEA DB ECDADD Db BA				

	S	D	Y	B%
Matematik-1	0	0	0	0
Rasyonel Sayılar	1	1	0	100
Ondalık Sayılar	1	1	0	100
Üslü ifadeler	1	1	0	100
Kökü ifadeler	1	1	0	100
Dört İşlem Yeteneği	1	0	0	0
Birinci Dereceden Bir Bilinmeyenli Denklemler	1	1	0	100
Tek ve Çift Sayılar	1	1	0	100
MUTLAK DEĞER	1	1	0	100
Aralık Kavramı ve Basit Eşitsizlikler	1	1	0	100
Küme Kavramı ve Kümelerde İşlemler	1	1	0	100
MANTIK	1	1	0	100
Fonksiyon Grafikleri	1	1	0	100
Sayı Basamakları	1	1	0	100
Bölme Kuralları	1	0	0	0
Asal Sayılar ve Aralarında Asal Sayılar	1	1	0	100
Merkezi Eğilim ve Yayılım Ölçüleri	1	1	0	100
Sayı Problemleri	3	3	0	100
Yüzde, Kar-Zarar Problemleri	2	2	0	100
Yaş Problemleri	1	0	0	0
Rutin Olmayan Problemler	3	3	0	100

	Soru	Doğru	Yanlış	Boş	Net	Başarı
Fizik	7	5	1	1	4,75	% 68
Kimya	7	4	2	1	3,50	% 50
Biyoloji	6	3	3	0	2,25	% 38
TYT Fen	20	12	6	2	10,50	% 53
Cevap Anahtarı	B	EBDADDCCEDDABDEDEABEC				
Cevaplarınız		aBDAD CCaa ABDaDABaa				

	S	D	Y	B%
Fizik	0	0	0	0
Fiziksel Niceliklerin Sınıflandırılması	1	1	0	100
Basınç ve basınç kuvveti kavramlarının katı, durgun sıvı ve gazlarda bağlı olduğu değişkenleri açıklar.	1	0	0	0
Öteleme kinetik enerjisi, yer çekimi potansiyel enerjisi ve esneklik potansiyel enerjisinin bağlı olduğu değişkenleri ana	1	0	1	0
Katı maddedeki enerji iletim hızını etkileyen değişkenleri analiz eder.	1	1	0	100
Konum, alınan yol, yer değiştirme, sürat ve hız kavramlarını birbirleri ile ilişkilendirir.	1	1	0	100
Elektrik enerjisi ve elektriksel güç kavramlarını ilişkilendirir.	1	1	0	100
Ses dalgaları ile ilgili temel kavramları örneklerle açıklar.	1	1	0	100
Kimya	0	0	0	0
Kimya Disiplinleri ve Kimyacıların Çalışma Alanları	1	1	0	100
Periyodik Özellikler	1	1	0	100
Güçlü Etkileşimler / Kovalent Bağ	1	1	0	100
Sıvılar	1	0	1	0
Çözeltelerde Derişim	1	0	1	0
Kimyasal Hesaplamalar / Miktar İçeren Problemler	1	0	0	0
Astirler ve Bazılar	1	1	0	100
Biyoloji	0	0	0	0
Karbohidratların genel özelliklerini ve çeşitlerini bilir.	1	0	1	0
Lizozomu ve görevlerini bilir.	1	0	1	0
Arkeleri tanıır ve genel özelliklerini açıklar.	1	0	1	0
Mitotik evreyi açıklar ve bu evrede gerçekleşen olayları bilir.	1	1	0	100
Kalıtımın genel esaslarını açıklar.	1	1	0	100
Güncel çevre sorunlarının sebeplerini ve olası sonuçlarını değerlendirir.	1	1	0	100

BİLGİ SARMAL TG TYT 2

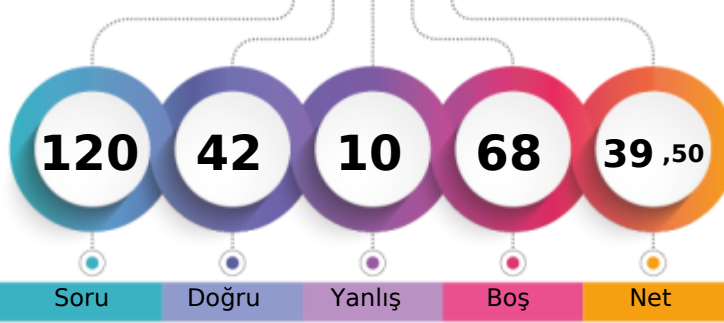

260,448 % 61,48

MANİSA / YUNUSEMRE
KEP AKADEMİME - 0
SARENUR KATLANÇ

1. Öğrenci

Sizin yeriniz
(139465.)

Sonuncu Öğrenci

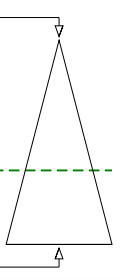

Soru

Doğru

Yanlış

Boş

Net

Şube

Kurum

İlçe

İl

Genel

Öğrenci Sıra No

28

363

462

1171

139465 % 61,48

Sınava Katılan Öğrenci Sayısı

64

533

674

2127

226853

		Soru	Doğru	Yanlış	Boş	Net	Başarı
TYT Türkçe		40	24	6	10	22,50	% 56
Cevap Anahtarı	A	CDADACEBDECCBACDCCDDCCCEEDCCCEDEEEDBDDEAC					
Cevaplarınız		eDADACEB ae DCeDDCCeDCC EeEEEDBD					

	S	D	Y	B%
Türkçe	0	0	0	0
Metne Sözcük Yerleştirme	1	0	1	0
Sözcükte Anlam	1	1	0	100
Deyimler ve Atasözleri	1	1	0	100
Cümleyi Yorumlama ve Açıklama	2	2	0	100
Paragrafın Karşılık Olduğu Soruyu Belirleme	1	1	0	100
Parçadaki Cümlelerin İçerik ve Özellikleri	1	1	0	100
Virgül	1	1	0	100
Noktalama İşaretleri - Karma	1	0	0	0
Bitişik ve Ayrı Yazılan Kelimeler	1	0	1	0
Büyük Harflerin Yazılışı	1	0	1	0
Ad Soylu Sözcükler - Karma	1	0	0	0
Ekler ve Ek Çeşitleri	1	0	0	0
Sorularla Öğelerin Bulunması	1	0	0	0
Cümlelerin Öğeleri - Karma	1	0	0	0
Paragrafta Anlatım Akışını Bozan Cümle	1	1	0	100
Paragrafı İkiye Ayırma	1	1	0	100
Söz Öbeklerinde Anlam	1	0	1	0
Paragrafın Yorumlanması	1	1	0	100
Paragrafta Yardımcı Düşünceler	5	5	0	100
Paragrafa Özgü Soru Kökü	4	3	1	75
Düşünceyi Geliştirme Yolları	1	0	1	0
Paragrafta Boş Bırakılan Yerleri Tamamlama	4	3	0	75
Paragrafta Ana Düşünce (Ana Fikir)	1	1	0	100
Bir Paragrafa Bağlı Çoklu Sorular	6	2	0	33

	Soru	Doğru	Yanlış	Boş	Net	Başarı
Tarih-1	5	2	1	2	1,75	% 35
Coğrafya-1	5	2	0	3	2,00	% 40
Felsefe	5	3	1	1	2,75	% 55
Din Küll. ve Ahl. Bil.	5	3	0	2	3,00	% 60
Felsefe (Seçmeli)	5	0	0	5	0,00	% 0
TYT Sosyal	20	10	2	8	9,50	% 48
Cevap Anahtarı	A	DBECADEBECABAECCBEDCAEBADE				
Cevaplarınız		D CdD ABeEC BE C				

	S	D	Y	B%
Tarih-1	0	0	0	0
İslamiyet öncesi dönemde Türklerin yaşadığı coğrafyalar ile hayat tarzları arasındaki ilişkiyi analiz eder.	1	1	0	100
Karahanlı ve Gazneli örneklerinden hareketle İslamiyet'in kabulünün Türk devlet yapısında ve toplumsal hayatta meyri	1	0	0	0
Avrupa'daki gelişmelere bağlı olarak Osmanlı idari, askerî ve ekonomik yapısında meydana gelen gelişimleri analiz et	1	0	0	0
I. Dünya Savaşının sonuçlarını Osmanlı Devleti ve Batılı devletler açısından değerlendirir.	1	1	0	100
Eğitim ve kültür alanındaki yapılan inkılapları ve gelişmeleri kavrar.	1	0	1	0
Coğrafya-1	0	0	0	0
Coğrafyanın konularını ve bölümlenmesini açıklar.	1	1	0	100
Türkiye'de görülen iklim tiplerinin özellikleri hakkında çıkarımlarda bulunur.	1	0	0	0
Ekonomik faaliyetleri temel özelliklerine göre ayırır eder.	1	0	0	0
Dünyadaki farklı bölge örneklerini, özellikleri ve bölge belirlemede kullanılan kriterler açısından değerlendirir.	1	0	0	0
Afetlerin dağılışı ile etkilerini ilişkilendirir.	1	1	0	100
Felsefe	0	0	0	0
Bilgi Felsefesi	1	1	0	100
Siyaset Felsefesi	1	0	1	0
Felsefenin İnsan ve Toplum Hayatındaki Rolü	1	1	0	100
Düşünme ve Akıl Yürütmenin Temel Kavramları	1	1	0	100
Bilim Felsefesi	1	0	0	0
Din Küll. ve Ahl. Bil.	0	0	0	0
Hz. Muhammed'in Örnekliliği	1	1	0	100
Bilgi ve İnanç	1	1	0	100
İsim ve sıfatlarının yansımalarıyla Allah'ı tanıır.	1	0	0	0

		Soru	Doğru	Yanlış	Boş	Net	Başarı
Matematik-1		30	7	2	21	6,50	% 22
Geometri		10	0	0	10	0,00	% 0
TYT Matematik		40	7	2	31	6,50	% 16
Cevap Anahtarı	A	BEBCEBCDECEBBAEDDCCBCEAEEDBCABDADDEDAC					
Cevaplarınız		BE b E AED C e					

	S	D	Y	B%
Matematik-1	0	0	0	0
Rasyonel Sayılar	1	1	0	100
Ondalık Sayılar	1	1	0	100
Üslü ifadeler	1	0	0	0
Kökü ifadeler	1	0	0	0
Dört İşlem Yeteneği	1	0	0	0
Birinci Dereceden Bir Bilinmeyenli Denklemler	1	0	0	0
Tek ve Çift Sayılar	1	0	1	0
MUTLAK DEĞER	1	0	0	0
Aralık Kavramı ve Basit Eşitsizlikler	1	1	0	100
Küme Kavramı ve Kümelere İşlemler	1	0	0	0
MANTIK	1	0	0	0
Fonksiyon Grafikleri	1	0	0	0
Sayı Basamakları	1	0	0	0
Bölme Kuralları	1	0	0	0
Asal Sayılar ve Aralarında Asal Sayılar	1	1	0	100
Merkezî Eğilim ve Yayılım Ölçüleri	1	1	0	100
Sayı Problemleri	3	1	0	33
Yüzde, Kar-Zarar Problemleri	2	0	0	0
Yaş Problemleri	1	1	0	100
Rutin Olmayan Problemler	3	0	1	0

	Soru	Doğru	Yanlış	Boş	Net	Başarı
Fizik	7	0	0	7	0,00	% 0
Kimya	7	0	0	7	0,00	% 0
Biyoloji	6	1	0	5	1,00	% 17
TYT Fen	20	1	0	19	1,00	% 5
Cevap Anahtarı	A	CDEBDADBDCEDDACEEDAB				
Cevaplarınız		B				

	S	D	Y	B%
Fizik	0	0	0	0
Fiziksel Niceliklerin Sınıflandırılması	1	0	0	0
Basınç ve basınç kuvveti kavramlarının katı, durgun sıvı ve gazlarda bağlı olduğu değişkenleri açıklar.	1	0	0	0
Öteleme kinetik enerjisi, yer çekimi potansiyel enerjisi ve esneklik potansiyel enerjisinin bağlı olduğu değişkenleri ana	1	0	0	0
Katı maddedeki enerji iletim hızını etkileyen değişkenleri analiz eder.	1	0	0	0
Konum, alınan yol, yer değiştirme, hız ve hız kavramlarını birbirleri ile ilişkilendirir.	1	0	0	0
Elektrik enerjisi ve elektriksel güç kavramlarını ilişkilendirir.	1	0	0	0
Sev dalgaları ile ilgili temel kavramları örneklerle açıklar.	1	0	0	0
Kimya	0	0	0	0
Kimya Disiplinleri ve Kimyacıların Çalışma Alanları	1	0	0	0
Periyodik Özellikler	1	0	0	0
Güçlü Etkileşimler / Kovalent Bağ	1	0	0	0
Sıvılar	1	0	0	0
Çözeltelerde Derişim	1	0	0	0
Kimyasal Hesaplamalar / Miktar İçeren Problemler	1	0	0	0
Astirler ve Bazılar	1	0	0	0
Biyoloji	0	0	0	0
Karbohidratların genel özelliklerini ve çeşitlerini bilir.	1	0	0	0
Lizozomu ve görevlerini bilir.	1	0	0	0
Arkeleri tanıır ve genel özelliklerini açıklar.	1	0	0	0
Mitotik evreyi açıklar ve bu evrede gerçekleşen olayları bilir.	1	0	0	0
Kalıtımın genel esaslarını açıklar.	1	0	0	0
Güncel çevre sorunlarının sebeplerini ve olası sonuçlarını değerlendirir.	1	1	0	100

BİLGİ SARMAL TG TYT 2

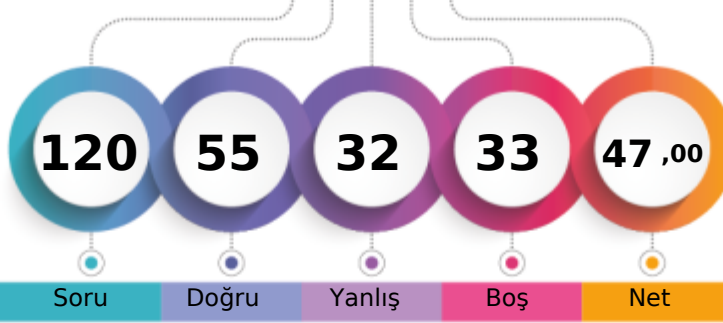

282,737 % 50,53

MANİSA / YUNUSEMRE
KEP AKADEMİME - 0
SELCAN SÜRÜCÜ

1. Öğrenci

Sizin yeriniz
(114623.)

Sonuncu Öğrenci

Soru Doğru Yanlış Boş Net

Şube Kurum İlçe İl Genel

Öğrenci Sıra No 15 283 366 871 114623 % 50,53

Sınava Katılan Öğrenci Sayısı 64 533 674 2127 226853

		Soru	Doğru	Yanlış	Boş	Net	Başarı	
TYT Türkçe		40	25	15	0	21,25	% 53	
Cevap Anahtarı	B	ADACEBCDCBACDCDDCCCEEDCCCEDEEEDBDDEACDE						
Cevaplarınız		ADACcdCaebBbaDacDeCCdEDCCBecEEEDBDaEACDa						

	S	D	Y	B%
Türkçe	0	0	0	0
Metne Sözcük Yerleştirme	1	1	0	100
Sözcükte Anlam	1	0	1	0
Deyimler ve Atasözleri	1	1	0	100
Cümleyi Yorumlama ve Açıklama	2	2	0	100
Paragrafın Karşılık Olduğu Soruyu Belirleme	1	1	0	100
Parçadaki Cümlelerin İçerik ve Özellikleri	1	0	1	0
Virgül	1	0	1	0
Noktalama İşaretleri - Karma	1	1	0	100
Bitişik ve Ayrı Yazılan Kelimeler	1	0	1	0
Büyük Harflerin Yazılışı	1	0	1	0
Ad Soylu Sözcükler - Karma	1	0	1	0
Ekler ve Ek Çeşitleri	1	1	0	100
Sorularla Öğelerin Bulunması	1	0	1	0
Cümlelerin Öğeleri - Karma	1	0	1	0
Paragrafta Anlatım Akışını Bozan Cümle	1	1	0	100
Paragrafı İkiye Ayırma	1	0	1	0
Söz Öbeklerinde Anlam	1	0	1	0
Paragrafın Yorumlanması	1	1	0	100
Paragrafta Yardımcı Düşünceler	5	3	2	60
Paragrafa Özgü Soru Kökü	4	3	1	75
Düşünceyi Geliştirme Yolları	1	1	0	100
Paragrafta Boş Bırakılan Yerleri Tamamlama	4	3	1	75
Paragrafta Ana Düşünce (Ana Fikir)	1	1	0	100
Bir Paragrafa Bağlı Çoklu Sorular	6	5	1	83

	Soru	Doğru	Yanlış	Boş	Net	Başarı
Tarih-1	5	5	0	0	5,00	% 100
Coğrafya-1	5	3	2	0	2,50	% 50
Felsefe	5	4	1	0	3,75	% 75
Din Küll. ve Ahl. Bil.	5	3	2	0	2,50	% 50
Felsefe (Seçmeli)	5	0	0	5	0,00	% 0
TYT Sosyal	20	15	5	0	13,75	% 69
Cevap Anahtarı	B	ECADBEACADBECCABDCAEBADEBE				
Cevaplarınız		ECADBaCaDaECdABcCdEB				

	S	D	Y	B%
Tarih-1	0	0	0	0
İslamiyet öncesi dönemde Türklerin yaşadığı coğrafyalar ile hayat tarzları arasındaki ilişkiyi analiz eder.	1	1	0	100
Karahanlı ve Gazneli örneklerinden hareketle İslamiyet'in kabulünün Türk devlet yapısında ve toplumsal hayatta meyri	1	1	0	100
Avrupa'daki gelişmelere bağlı olarak Osmanlı idari, askerî ve ekonomik yapısında meydana gelen değişimleri analiz et	1	1	0	100
1. Dünya Savaşı'nın sonuçlarını Osmanlı Devleti ve Batılı devletler açısından değerlendirir.	1	1	0	100
Eğitim ve kültür alanındaki yapılan inkılapları ve gelişmeleri kavrar.	1	1	0	100
Coğrafya-1	0	0	0	0
Coğrafyanın konularını ve bölümlenmesini açıklar.	1	1	0	100
Türkiye'de görülen iklim tiplerinin özellikleri hakkında çıkarımlarda bulunur.	1	0	1	0
Ekonomik faaliyetleri temel özelliklerine göre ayırır eder.	1	0	1	0
Dünyadaki farklı bölge örneklerini, özelliklerini ve bölge belirlemede kullanılan kriterler açısından değerlendirir.	1	1	0	100
Afetlerin dağılışı ile etkilerini ilişkilendirir.	1	1	0	100
Felsefe	0	0	0	0
Bilgi Felsefesi	1	1	0	100
Siyaset Felsefesi	1	1	0	100
Felsefenin İnsan ve Toplum Hayatındaki Rolü	1	1	0	100
Düşünme ve Akıl Yürütmenin Temel Kavramları	1	1	0	100
Bilim Felsefesi	1	0	1	0
Din Küll. ve Ahl. Bil.	0	0	0	0
Hız. Muhammed'in Örneği	1	1	0	100
Bilgi ve İnanç	1	1	0	100
İsim ve sıfatların yansımalarıyla Allah'ı tanıır.	1	0	1	0

		Soru	Doğru	Yanlış	Boş	Net	Başarı
Matematik-1		30	11	8	11	9,00	% 30
Geometri		10	1	1	8	0,75	% 8
TYT Matematik		40	12	9	19	9,75	% 24
Cevap Anahtarı	B	BCEBCDEBEBBEEADDDCCBCCEAEDEBCECDADDEDACBA					
Cevaplarınız		adbeCDEBd AdDDCCaB C e eA					

	S	D	Y	B%
Matematik-1	0	0	0	0
Rasyonel Sayılar	1	1	0	100
Ondalık Sayılar	1	1	0	100
Üslü İfadeler	1	0	1	0
Kökü İfadeler	1	0	1	0
Dört İşlem Yeteneği	1	0	1	0
Birinci Dereceden Bir Bilinmeyenli Denklemler	1	0	1	0
Tek ve Çift Sayılar	1	1	0	100
MUTLAK DEĞER	1	1	0	100
Aralık Kavramı ve Basit Eşitsizlikler	1	0	0	0
Küme Kavramı ve Kümelerde İşlemler	1	0	0	0
MANTIK	1	0	1	0
Fonksiyon Grafikleri	1	0	0	0
Sayı Basamakları	1	0	0	0
Bölme Kuralları	1	0	0	0
Asal Sayılar ve Aralarında Asal Sayılar	1	1	0	100
Merkezi Eğilim ve Yayılım Ölçüleri	1	0	1	0
Sayı Problemleri	3	2	0	67
Yüzde, Kar-Zarar Problemleri	2	1	0	50
Yaş Problemleri	1	1	0	100
Rutin Olmayan Problemler	3	1	1	33

	Soru	Doğru	Yanlış	Boş	Net	Başarı
Fizik	7	1	1	5	0,75	% 11
Kimya	7	1	0	6	1,00	% 14
Biyoloji	6	1	2	3	0,50	% 8
TYT Fen	20	3	3	14	2,25	% 11
Cevap Anahtarı	B	EBDADDDCCEDDABDEDEBEC				
Cevaplarınız		d D B cB d				

	S	D	Y	B%
Fizik	0	0	0	0
Fiziksel Niceliklerin Sınıflandırılması	1	0	0	0
Basınç ve basınç kuvveti kavramlarının katı, durgun sıvı ve gazlarda bağlı olduğu değişkenleri açıklar.	1	0	0	0
Öteleme kinetik enerjisi, yer çekimi potansiyel enerjisi ve esneklik potansiyel enerjisinin bağlı olduğu değişkenleri ana	1	0	0	0
Katı maddedeki enerji iletim hızını etkileyen değişkenleri analiz eder.	1	0	1	0
Konum, alınan yol, yer değiştirme, hız ve hız kavramlarını birbirleri ile ilişkilendirir.	1	0	0	0
Elektrik enerjisi ve elektriksel güç kavramlarını ilişkilendirir.	1	0	0	0
Sev. dalgaları ile ilgili temel kavramları örneklerle açıklar.	1	1	0	100
Kimya	0	0	0	0
Kimya Disiplinleri ve Kimyacıların Çalışma Alanları	1	1	0	100
Periyodik Özellikler	1	0	0	0
Güçlü Etkileşimler / Kovalent Bağ	1	0	0	0
Sıvılar	1	0	0	0
Çözeltilerde Derişim	1	0	0	0
Kimyasal Hesaplamalar / Miktar İçeren Problemler	1	0	0	0
Astirler ve Bazılar	1	0	0	0
Biyoloji	0	0	0	0
Karbohidratların genel özelliklerini ve çeşitlerini bilir.	1	0	1	0
Lizozomu ve görevlerini bilir.	1	0	0	0
Arkeleri tanıır ve genel özelliklerini açıklar.	1	0	0	0
Mitotik evreyi açıklar ve bu evrede gerçekleşen olayları bilir.	1	0	0	0
Kalıtımın genel esaslarını açıklar.	1	0	1	0
Güncel çevre sorunlarının sebeplerini ve olası sonuçlarını değerlendirir.	1	1	0	100

BİLGİ SARMAL TG TYT 2

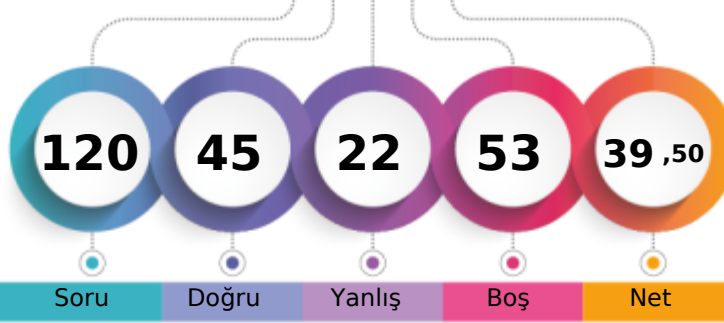

260,486 % 61,45

MANİSA / YUNUSEMRE
KEP AKADEMİME - 0
SELİN NUR ŞİMŞEK

1. Öğrenci

Sizin yeriniz
(139411.)

Sonuncu Öğrenci

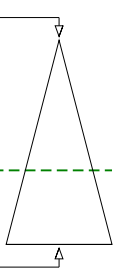

Soru Doğru Yanlış Boş Net

Şube Kurum İlçe İl Genel

Öğrenci Sıra No 27 362 461 1170 139411 % 61,45

Sınava Katılan Öğrenci Sayısı 64 533 674 2127 226853

	Soru	Doğru	Yanlış	Boş	Net	Başarı
TYT Türkçe	40	24	15	1	20,25	% 51
Cevap Anahtarı	B	ADACEBCDCBACDCDDCCCEEDCCCEDEEEDBDDEACDE				
Cevaplarınız		caACEdbd CBECcCaDDeCEaeCCaEDEEEdcDEbCDA				

	S	D	Y	B%
Türkçe	0	0	0	0
Metne Sözcük Yerleştirme	1	0	1	0
Sözcükte Anlam	1	1	0	100
Deyimler ve Atasözleri	1	0	1	0
Cümleyi Yorumlama ve Açıklama	2	1	1	50
Paragrafın Karşılık Olduğu Soruyu Belirleme	1	1	0	100
Parçadaki Cümlelerin İçerik ve Özellikleri	1	1	0	100
Virgül	1	0	1	0
Noktalama İşaretleri - Karma	1	1	0	100
Bitişik ve Ayrı Yazılan Kelimeler	1	0	1	0
Büyük Harflerin Yazılışı	1	0	0	0
Ad Söylü Sözcükler - Karma	1	1	0	100
Ekler ve Ek Çeşitleri	1	1	0	100
Sorularla Öğelerin Bulunması	1	0	1	0
Cümlelerin Öğeleri - Karma	1	1	0	100
Paragrafta Anlatım Akışını Bozan Cümle	1	0	1	0
Paragrafı İkiye Ayırma	1	1	0	100
Söz Öbeklerinde Anlam	1	0	1	0
Paragrafın Yorumlanması	1	1	0	100
Paragrafta Yardımcı Düşünceler	5	4	1	80
Paragrafa Özgü Soru Kökü	4	3	1	75
Düşünceyi Geliştirme Yolları	1	0	1	0
Paragrafta Boş Bırakılan Yerleri Tamamlama	4	3	1	75
Paragrafta Ana Düşünce (Ana Fikir)	1	1	0	100
Bir Paragrafa Bağlı Çoklu Sorular	6	3	3	50

	Soru	Doğru	Yanlış	Boş	Net	Başarı
Tarih-1	5	1	4	0	0,00	% 0
Coğrafya-1	5	3	0	2	3,00	% 60
Felsefe	5	3	1	1	2,75	% 55
Din Kült. ve Ahl. Bil.	5	4	1	0	3,75	% 75
Felsefe (Seçmeli)	5	0	0	5	0,00	% 0
TYT Sosyal	20	11	6	3	9,50	% 48
Cevap Anahtarı	B	ECADBEACADBECCABDCAEBADEBE				
Cevaplarınız		abdDaE AD Ed ABDCAcB				

	S	D	Y	B%
Tarih-1	0	0	0	0
İslamiyet öncesi dönemde Türklerin yaşadığı coğrafyalar ile hayat tarzları arasındaki ilişkiyi analiz eder.	1	1	0	100
Karahanlı ve Gazneli örneklerinden hareketle İslamiyet'in kabulünün Türk devlet yapısında ve toplumsal hayatta meyri	1	0	1	0
Avrupa'daki gelişmelerle ilgili olarak Osmanlı idari, askerî ve ekonomik yapısında meydana gelen gelişimleri analiz et	1	0	1	0
1. Dünya Savaşı'nın sonuçlarını Osmanlı Devleti ve Batılı devletler açısından değerlendirir.	1	0	1	0
Eğitim ve kültür alanındaki yapılan inkişaf ve gelişmeleri kavrar.	1	0	1	0
Coğrafya-1	0	0	0	0
Coğrafyanın konularını ve bölümlenmesini açıklar.	1	1	0	100
Türkiye'de görülen iklim tiplerinin özellikleri hakkında çıkarımlarda bulunur.	1	0	0	0
Ekonomik faaliyetleri temel özelliklerine göre ayırır eder.	1	1	0	100
Dünyadaki farklı bölge örneklerini, özellikleri ve bölge belirlemede kullanılan kriterler açısından değerlendirir.	1	0	0	0
Afetlerin dağılışı ile etkilerini ilişkilendirir.	1	1	0	100
Felsefe	0	0	0	0
Bilgi Felsefesi	1	1	0	100
Siyaset Felsefesi	1	1	0	100
Felsefenin İnsan ve Toplum Hayatındaki Rolü	1	1	0	100
Düşünme ve Akıl Yürütmenin Temel Kavramları	1	0	1	0
Bilim Felsefesi	1	0	0	0
Din Kült. ve Ahl. Bil.	0	0	0	0
Hz. Muhammed'in Örneği	1	1	0	100
Bilgi ve İnanç	1	0	1	0
İsim ve sıfatlarının yansımalarıyla Allah'ı tanıır.	1	1	0	100

	Soru	Doğru	Yanlış	Boş	Net	Başarı
Matematik-1	30	7	1	22	6,75	% 23
Geometri	10	2	0	8	2,00	% 20
TYT Matematik	40	9	1	30	8,75	% 22
Cevap Anahtarı	B	BCEBCDEBEBBEAEDDCCBCCEAEDBCECDADDEDACBA				
Cevaplarınız		C EBE EA D b D A				

	S	D	Y	B%
Matematik-1	0	0	0	0
Rasyonel Sayılar	1	1	0	100
Ondalık Sayılar	1	1	0	100
Üslü ifadeler	1	0	0	0
Kökü ifadeler	1	0	0	0
Dört İşlem Yeteneği	1	0	0	0
Birinci Dereceden Bir Bilinmeyenli Denklemler	1	0	0	0
Tek ve Çift Sayılar	1	1	0	100
MUTLAK DEĞER	1	0	0	0
Aralık Kavramı ve Basit Eşitsizlikler	1	0	0	0
Küme Kavramı ve Kümelerde İşlemler	1	0	0	0
MANTIK	1	1	0	100
Fonksiyon Grafikleri	1	0	0	0
Sayı Basamakları	1	0	0	0
Bölme Kuralları	1	1	0	100
Asal Sayılar ve Aralarında Asal Sayılar	1	1	0	100
Merkezî Eğitim ve Yayılım Ölçüleri	1	0	0	0
Sayı Problemleri	3	1	0	33
Yüzde, Kar-Zarar Problemleri	2	0	0	0
Yaş Problemleri	1	0	1	0
Rutin Olmayan Problemler	3	0	0	0

	Soru	Doğru	Yanlış	Boş	Net	Başarı
Fizik	7	0	0	7	0,00	% 0
Kimya	7	1	0	6	1,00	% 14
Biyoloji	6	0	0	6	0,00	% 0
TYT Fen	20	1	0	19	1,00	% 5
Cevap Anahtarı	B	EBDADDCCEDDABDEDEABEC				
Cevaplarınız		B				

	S	D	Y	B%
Fizik	0	0	0	0
Fiziksel Niceliklerin Sınıflandırılması	1	0	0	0
Basınç ve basınç kuvveti kavramlarının katı, durgun sıvı ve gazlarda bağlı olduğu değişkenleri açıklar.	1	0	0	0
Öteleme kinetik enerjisi, yer çekimi potansiyel enerjisi ve esneklik potansiyel enerjisinin bağlı olduğu değişkenleri ana	1	0	0	0
Katı maddedeki enerji iletim hızını etkileyen değişkenleri analiz eder.	1	0	0	0
Konum, alınan yol, yer değiştirme, hız ve hız kavramlarını birbirleri ile ilişkilendirir.	1	0	0	0
Elektrik enerjisi ve elektriksel güç kavramlarını ilişkilendirir.	1	0	0	0
Ses dalgaları ile ilgili temel kavramları örneklerle açıklar.	1	0	0	0
Kimya	0	0	0	0
Kimya Disiplinleri ve Kimyacıların Çalışma Alanları	1	1	0	100
Periyodik Özellikler	1	0	0	0
Güçlü Etkileşimler / Kovalent Bağ	1	0	0	0
Sıvılar	1	0	0	0
Çözeltilerde Derişim	1	0	0	0
Kimyasal Hesaplamalar / Miktar İçeren Problemler	1	0	0	0
Astirler ve Bazılar	1	0	0	0
Biyoloji	0	0	0	0
Karbohidratların genel özelliklerini ve çeşitlerini bilir.	1	0	0	0
Lizozomu ve görevlerini bilir.	1	0	0	0
Arkeleri tanıır ve genel özelliklerini açıklar.	1	0	0	0
Mitotik evreyi açıklar ve bu evrede gerçekleşen olayları bilir.	1	0	0	0
Kalıtımın genel esaslarını açıklar.	1	0	0	0
Güncel çevre sorunlarının sebeplerini ve olası sonuçlarını değerlendirir.	1	0	0	0

BİLGİ SARMAL TG TYT 2

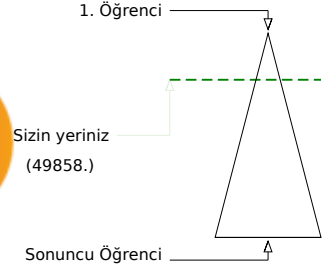

348,345 % 21,98

MANİSA / YUNUSEMRE
KEP AKADEMİME - 0
ŞEYMA KARABACAK

	Şube	Kurum	İlçe	İl	Genel
Öğrenci Sıra No	3	116	164	342	49858 % 21,98
Sınava Katılan Öğrenci Sayısı	64	533	674	2127	226853

	Soru	Doğru	Yanlış	Boş	Net	Başarı
TYT Türkçe	40	27	10	3	24,50	% 61
Cevap Anahtarı	A CDADACEBDECCBACDDCCEDCCCEDEEEDBDDEAC					
Cevaplarınız	CeAadeEBDEC A DdcDDCCCEEDaCCEDcEEeBDDEcC					

	S	D	Y	B%
Türkçe	0	0	0	0
Metne Sözcük Yerleştirme	1	1	0	100
Sözcükte Anlam	1	0	1	0
Deyimler ve Atasözleri	1	1	0	100
Cümleyi Yorumlama ve Açıklama	2	0	2	0
Paragrafın Karşılık Olduğu Soruyu Belirleme	1	0	1	0
Parçadaki Cümlelerin İçerik ve Özellikleri	1	1	0	100
Virgül	1	1	0	100
Noktalama İşaretleri - Karma	1	1	0	100
Bitişik ve Ayrı Yazılan Kelimeler	1	1	0	100
Büyük Harflerin Yazılışı	1	1	0	100
Ad Soylu Sözcükler - Karma	1	0	0	0
Ekler ve Ek Çeşitleri	1	0	0	0
Sorularla Öğelerin Bulunması	1	1	0	100
Cümlelerin Öğeleri - Karma	1	0	0	0
Paragrafta Anlatım Akışını Bozan Cümle	1	1	0	100
Paragrafı İkiye Ayırma	1	0	1	0
Söz Öbeklerinde Anlam	1	0	1	0
Paragrafın Yorumlanması	1	1	0	100
Paragrafta Yardımcı Düşünceler	5	5	0	100
Paragrafa Özgü Soru Kökü	4	4	0	100
Düşünceyi Geliştirme Yolları	1	1	0	100
Paragrafta Boş Bırakılan Yerleri Tamamlama	4	2	2	50
Paragrafta Ana Düşünce (Ana Fikir)	1	0	1	0
Bir Paragrafa Bağlı Çoklu Sorular	6	5	1	83

	Soru	Doğru	Yanlış	Boş	Net	Başarı
Matematik-1	30	18	1	11	17,75	% 59
Geometri	10	3	0	7	3,00	% 30
TYT Matematik	40	21	1	18	20,75	% 52
Cevap Anahtarı	A BEBCEBCDECEBBEAEDDCCBCEAEEDBCABDADDEDAC					
Cevaplarınız	BEB BCDECEBB A DCCCB b D AB D					

	S	D	Y	B%
Matematik-1	0	0	0	0
Rasyonel Sayılar	1	1	0	100
Ondalık Sayılar	1	1	0	100
Üslü İfadeler	1	1	0	100
Kökü İfadeler	1	0	0	0
Dört İşlem Yeteneği	1	0	0	0
Birinci Dereceden Bir Bilinmeyenli Denklemler	1	1	0	100
Tek ve Çift Sayılar	1	1	0	100
MUTLAK DEĞER	1	1	0	100
Aralık Kavramı ve Basit Eşitsizlikler	1	1	0	100
Küme Kavramı ve Kümelerde İşlemler	1	1	0	100
MANTIK	1	1	0	100
Fonksiyon Grafikleri	1	1	0	100
Sayı Basamakları	1	1	0	100
Bölmeye Kuralları	1	0	0	0
Asal Sayılar ve Aralarında Asal Sayılar	1	1	0	100
Merkezi Eğilim ve Yayılım Ölçüleri	1	0	0	0
Sayı Problemleri	3	1	0	33
Yüzde, Kar-Zarar Problemleri	2	1	1	50
Yaş Problemleri	1	1	0	100
Rutin Olmayan Problemler	3	3	0	100

	Soru	Doğru	Yanlış	Boş	Net	Başarı
Tarih-1	5	5	0	0	5,00	% 100
Coğrafya-1	5	3	0	2	3,00	% 60
Felsefe	5	5	0	0	5,00	% 100
Din Kült. ve Ahl. Bil.	5	3	1	1	2,75	% 55
Felsefe (Seçmeli)	5	0	0	5	0,00	% 0
TYT Sosyal	20	16	1	3	15,75	% 79
Cevap Anahtarı	A DBECADBECCABAECCBEDCAEBADE					
Cevaplarınız	DBECAD E ABAECCBc CA					

	S	D	Y	B%
Tarih-1	0	0	0	0
İslamiyet öncesi dönemde Türklerin yaşadığı coğrafyalar ile hayat tarzları arasındaki ilişkiyi analiz eder.	1	1	0	100
Karahanlı ve Gazneli örneklerinden hareketle İslamiyet'in kabulünün Türk devlet yapısında ve toplumsal hayatta meydana	1	1	0	100
Avrupa'daki gelişmelere bağlı olarak Osmanlı idari, askerî ve ekonomik yapısında meydana gelen değişiklikleri analiz et	1	1	0	100
I. Dünya Savaşı'nın sonuçlarını Osmanlı Devleti ve Batılı devletler açısından değerlendirir.	1	1	0	100
Eğitim ve kültür alanındaki yapılan inkişaf ve gelişmeleri kavrar.	1	1	0	100
Coğrafya-1	0	0	0	0
Coğrafyanın konularını ve bölünmesinin açıklar.	1	1	0	100
Türkiye'de görülen iklim tiplerinin özellikleri hakkında çıkarımlarda bulunur.	1	0	0	0
Ekonomik faaliyetleri temel özelliklerine göre ayırır eder.	1	1	0	100
Dünyadaki farklı bölge örneklerini, özellikleri ve bölge belirlemede kullanılan kriterler açısından değerlendirir.	1	0	0	0
Afetlerin dağılışı ile etkilerini ilişkilendirir.	1	1	0	100
Felsefe	0	0	0	0
Bilgi Felsefesi	1	1	0	100
Siyaset Felsefesi	1	1	0	100
Felsefenin İnsan ve Toplum Hayatındaki Rolü	1	1	0	100
Düşünme ve Akıl Yürütmenin Temel Kavramları	1	1	0	100
Bilim Felsefesi	1	1	0	100
Din Kült. ve Ahl. Bil.	0	0	0	0
Hz. Muhammed'in Örneği	1	1	0	100
Bilgi ve İnanç	1	0	1	0
İsim ve sıfatlarının yansımalarıyla Allah'ı tanıtır.	1	0	0	0

	Soru	Doğru	Yanlış	Boş	Net	Başarı
Fizik	7	4	0	3	4,00	% 57
Kimya	7	2	0	5	2,00	% 29
Biyoloji	6	2	0	4	2,00	% 33
TYT Fen	20	8	0	12	8,00	% 40
Cevap Anahtarı	A CDEBDADBDCEDDACEEDAB					
Cevaplarınız	C BD DBD C B					

	S	D	Y	B%
Fizik	0	0	0	0
Fiziksel Niceliklerin Sınıflandırılması	1	1	0	100
Basınç ve basınç kuvveti kavramlarının katı, durgun sıvı ve gazlarda bağlı olduğu değişkenleri açıklar.	1	0	0	0
Öteleme kinetik enerjisi, yer çekimi potansiyel enerjisi ve esneklik potansiyel enerjisinin bağlı olduğu değişkenleri ana	1	0	0	0
Katı maddedeki enerji iletim hızını etkileyen değişkenleri analiz eder.	1	1	0	100
Konum, alınan yol, yer değiştirme, hız ve hız kavramlarını birbirleri ile ilişkilendirir.	1	1	0	100
Elektrik enerjisi ve elektriksel güç kavramlarını ilişkilendirir.	1	0	0	0
Ses dalgaları ile ilgili temel kavramları örneklerle açıklar.	1	1	0	100
Kimya	0	0	0	0
Kimya Disiplinleri ve Kimyacıların Çalışma Alanları	1	1	0	100
Periyodik Özellikler	1	1	0	100
Güçlü Etkileşimler / Kovalent Bağ	1	0	0	0
Sıvılar	1	0	0	0
Çözeltilerde Derişim	1	0	0	0
Kimyasal Hesaplamalar / Miktar İçeren Problemler	1	0	0	0
Astirler ve Bazılar	1	0	0	0
Biyoloji	0	0	0	0
Karbohidratların genel özelliklerini ve çeşitlerini bilir.	1	1	0	100
Lizozomu ve görevlerini bilir.	1	0	0	0
Arkeleri tanıtır ve genel özelliklerini açıklar.	1	0	0	0
Mitotik evreyi açıklar ve bu evrede gerçekleşen olayları bilir.	1	0	0	0
Kalıtımın genel esaslarını açıklar.	1	0	0	0
Güncel çevre sorunlarının sebeplerini ve olası sonuçlarını değerlendirir.	1	1	0	100

BİLGİ SARMAL TG TYT 2

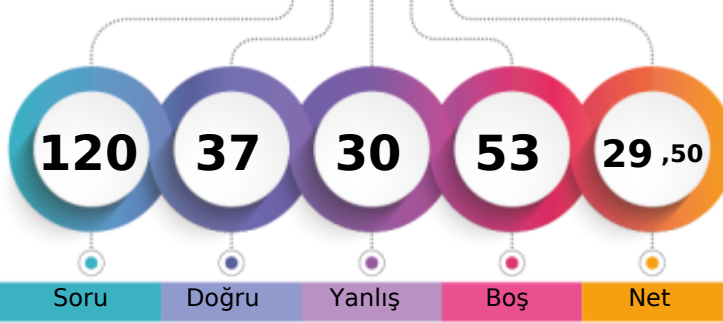

232,360 % 74,60

MANİSA / YUNUSEMRE
KEP AKADEMİME - 0
SILA SÜZ

1. Öğrenci

Sizin yeriniz
(169233.)

Sonuncu Öğrenci

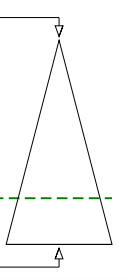

Soru

Doğru

Yanlış

Boş

Net

Şube

Kurum

İlçe

İl

Genel

Öğrenci Sıra No

45

440

557

1534

169233 % 74,60

Sınava Katılan Öğrenci Sayısı

64

533

674

2127

226853

		Soru	Doğru	Yanlış	Boş	Net	Başarı
TYT Türkçe		40	10	18	12	5,50	% 14
Cevap Anahtarı	B	ADACEBCDCBACDCDDCCCEEDCCCEDEEEDBDDEACDE					
Cevaplarınız		AadebddDa bCDCeDe ac aE aEED bdaa					

	S	D	Y	B%
Türkçe	0	0	0	0
Metne Sözcük Yerleştirme	1	0	1	0
Sözcükte Anlam	1	1	0	100
Deyimler ve Atasözleri	1	1	0	100
Cümleyi Yorumlama ve Açıklama	2	0	2	0
Paragrafın Karşılık Olduğu Soruyu Belirleme	1	0	1	0
Parçadaki Cümlelerin İçerik ve Özellikleri	1	0	1	0
Virgül	1	0	1	0
Noktalama İşaretleri - Karma	1	0	1	0
Bitişik ve Ayrı Yazılan Kelimeler	1	0	1	0
Büyük Harflerin Yazılışı	1	0	1	0
Ad Soylu Sözcükler - Karma	1	0	0	0
Ekler ve Ek Çeşitleri	1	0	0	0
Sorularla Öğelerin Bulunması	1	0	1	0
Cümlelerin Öğeleri - Karma	1	1	0	100
Paragrafta Anlatım Akışını Bozan Cümle	1	1	0	100
Paragrafı İkiye Ayırma	1	1	0	100
Söz Öbeklerinde Anlam	1	0	1	0
Paragrafın Yorumlanması	1	1	0	100
Paragrafta Yardımcı Düşünceler	5	2	2	40
Paragrafa Özgü Soru Kökü	4	0	1	0
Düşünceyi Geliştirme Yolları	1	0	0	0
Paragrafta Boş Bırakılan Yerleri Tamamlama	4	1	2	25
Paragrafta Ana Düşünce (Ana Fikir)	1	1	0	100
Bir Paragrafa Bağlı Çoklu Sorular	6	0	2	0

	Soru	Doğru	Yanlış	Boş	Net	Başarı
Tarih-1	5	4	1	0	3,75	% 75
Coğrafya-1	5	2	2	1	1,50	% 30
Felsefe	5	2	2	1	1,50	% 30
Din Küll. ve Ahl. Bil.	5	2	2	1	1,50	% 30
Felsefe (Seçmeli)	5	0	0	5	0,00	% 0
TYT Sosyal	20	10	7	3	8,25	% 41
Cevap Anahtarı	B	ECADBEACDBECCABDCAEBADEBE				
Cevaplarınız		dCADBdaAd E eAaD Aca				

	S	D	Y	B%
Tarih-1	0	0	0	0
İslamiyet öncesi dönemde Türklerin yaşadığı coğrafyalar ile hayat tarzları arasındaki ilişkiyi analiz eder.	1	1	0	100
Karahanlı ve Gazneli örneklerinden hareketle İslamiyet'in kabulünün Türk devlet yapısında ve toplumsal hayatta meydana	1	1	0	100
Avrupa'daki gelişmelerle ilgili olarak Osmanlı idari, askerî ve ekonomik yapısında meydana gelen gelişimleri analiz et	1	0	1	0
I. Dünya Savaşı'nın sonuçlarını Osmanlı Devleti ve Batılı devletler açısından değerlendirir.	1	1	0	100
Eğitim ve kültür alanındaki yapılan inkişaf ve gelişmeleri kavrar.	1	1	0	100
Coğrafya-1	0	0	0	0
Coğrafyanın konularını ve bölünmesini açıklar.	1	1	0	100
Türkiye'de görülen iklim tiplerinin özellikleri hakkında çıkarımlarda bulunur.	1	0	0	0
Ekonomik faaliyetleri temel özelliklerine göre ayırır.	1	0	1	0
Dünyadaki farklı bölge örneklerini, özelliklerini ve bölge belirlemede kullanılan kriterler açısından değerlendirir.	1	0	1	0
Afetlerin dağılışı ile etkilerini ilişkilendirir.	1	1	0	100
Felsefe	0	0	0	0
Bilgi Felsefesi	1	0	1	0
Siyaset Felsefesi	1	1	0	100
Felsefenin İnsan ve Toplum Hayatındaki Rolü	1	1	0	100
Düşünme ve Akıl Yürütmenin Temel Kavramları	1	0	0	0
Bilim Felsefesi	1	0	1	0
Din Küll. ve Ahl. Bil.	0	0	0	0
Hz. Muhammed'in Örnekliliği	1	0	1	0
Bilgi ve İnanç	1	0	1	0
İsim ve sıfatlarının yansımalarıyla Allah'ı tanıır.	1	1	0	100

		Soru	Doğru	Yanlış	Boş	Net	Başarı
Matematik-1		30	10	4	16	9,00	% 30
Geometri		10	2	1	7	1,75	% 18
TYT Matematik		40	12	5	23	10,75	% 27
Cevap Anahtarı	B	BCEBCDEBEBBEEADDDCCBCCEAEBCCEADDEDACBA					
Cevaplarınız		B aBbcEB BBEAb C D D cA					

	S	D	Y	B%
Matematik-1	0	0	0	0
Rasyonel Sayılar	1	1	0	100
Ondalık Sayılar	1	1	0	100
Üslü İfadeler	1	1	0	100
Kökü İfadeler	1	0	0	0
Dört İşlem Yeteneği	1	0	1	0
Birinci Dereceden Bir Bilinmeyenli Denklemler	1	1	0	100
Tek ve Çift Sayılar	1	0	1	0
MUTLAK DEĞER	1	0	1	0
Aralık Kavramı ve Basit Eşitsizlikler	1	0	0	0
Küme Kavramı ve Kümelere İşlemler	1	0	0	0
MANTIK	1	0	0	0
Fonksiyon Grafikleri	1	1	0	100
Sayı Basamakları	1	1	0	100
Bölme Kuralları	1	1	0	100
Asal Sayılar ve Aralarında Asal Sayılar	1	1	0	100
Merkezî Eğilim ve Yayılım Ölçüleri	1	0	1	0
Sayı Problemleri	3	0	0	0
Yüzde, Kar-Zarar Problemleri	2	0	0	0
Yaş Problemleri	1	1	0	100
Rutin Olmayan Problemler	3	1	0	33

	Soru	Doğru	Yanlış	Boş	Net	Başarı
Fizik	7	2	0	5	2,00	% 29
Kimya	7	2	0	5	2,00	% 29
Biyoloji	6	1	0	5	1,00	% 17
TYT Fen	20	5	0	15	5,00	% 25
Cevap Anahtarı	B	EBDADDCCEDDABDEDEBEC				
Cevaplarınız		B C E B B				

	S	D	Y	B%
Fizik	0	0	0	0
Fiziksel Niceliklerin Sınıflandırılması	1	1	0	100
Basınç ve basınç kuvveti kavramlarının katı, durgun sıvı ve gazlarda bağlı olduğu değişkenleri açıklar.	1	0	0	0
Öteleme kinetik enerjisi, yer çekimi potansiyel enerjisi ve esneklik potansiyel enerjisinin bağlı olduğu değişkenleri ana	1	0	0	0
Katı maddedeki enerji iletim hızını etkileyen değişkenleri analiz eder.	1	1	0	100
Konum, alınan yol, yer değiştirme, hız ve hız kavramlarını birbirleri ile ilişkilendirir.	1	0	0	0
Elektrik enerjisi ve elektriksel güç kavramlarını ilişkilendirir.	1	0	0	0
Ses dalgaları ile ilgili temel kavramları örneklerle açıklar.	1	0	0	0
Kimya	0	0	0	0
Kimya Disiplinleri ve Kimyacıların Çalışma Alanları	1	1	0	100
Periyodik Özellikler	1	0	0	0
Güçlü Etkileşimler / Kovalent Bağ	1	0	0	0
Sıvılar	1	1	0	100
Çözeltilerde Derişim	1	0	0	0
Kimyasal Hesaplamalar / Miktar İçeren Problemler	1	0	0	0
Astirler ve Bazılar	1	0	0	0
Biyoloji	0	0	0	0
Karbohidratların genel özelliklerini ve çeşitlerini bilir.	1	0	0	0
Lizozomu ve görevlerini bilir.	1	0	0	0
Arkeleri tanıır ve genel özelliklerini açıklar.	1	0	0	0
Mitotik evreyi açıklar ve bu evrede gerçekleşen olayları bilir.	1	0	0	0
Kalıtımın genel esaslarını açıklar.	1	0	0	0
Güncel çevre sorunlarının sebeplerini ve olası sonuçlarını değerlendirir.	1	1	0	100

BİLGİ SARMAL TG TYT 2

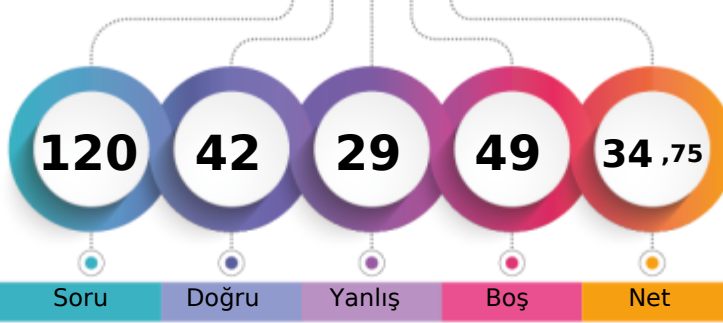

246,380 % 68,25

MANİSA / YUNUSEMRE
KEP AKADEMİME - 0
TALHA KARAKOÇ

1. Öğrenci

Sizin yeriniz
(154826.)

Sonuncu Öğrenci

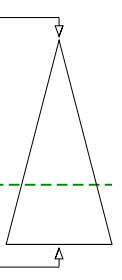

Şube	Kurum	İlçe	İl	Genel
Öğrenci Sıra No	39	414	519	1366
Sınava Katılan Öğrenci Sayısı	64	533	674	2127
				154826 % 68,25
				226853

	Soru	Doğru	Yanlış	Boş	Net	Başarı
TYT Türkçe	40	23	16	1	19,00	% 48
Cevap Anahtarı	A CDADACEBDECCBACDCCDDCCCEEDCCCEDEEEDBDDEAC					
Cevaplarınız	CDBDdCEBDAeeeb DbccDCCEaDCCdEDEEEDBDccca					

	S	D	Y	B%
Türkçe	0	0	0	0
Metne Sözcük Yerleştirme	1	1	0	100
Sözcükte Anlam	1	1	0	100
Deyimler ve Atasözleri	1	0	1	0
Cümleyi Yorumlama ve Açıklama	2	2	0	100
Paragrafın Karşılık Olduğu Soruyu Belirleme	1	0	1	0
Parçadaki Cümlelerin İçerik ve Özellikleri	1	1	0	100
Virgül	1	1	0	100
Noktalama İşaretleri - Karma	1	1	0	100
Bitişik ve Ayrı Yazılan Kelimeler	1	0	1	0
Büyük Harflerin Yazılışı	1	0	1	0
Ad Soylu Sözcükler - Karma	1	0	1	0
Ekler ve Ek Çeşitleri	1	0	1	0
Sorularla Öğelerin Bulunması	1	0	1	0
Cümlelerin Öğeleri - Karma	1	0	0	0
Paragrafta Anlatım Akışını Bozan Cümle	1	1	0	100
Paragrafı İkiye Ayırma	1	0	1	0
Söz Öbeklerinde Anlam	1	0	1	0
Paragrafın Yorumlanması	1	0	1	0
Paragrafta Yardımcı Düşünceler	5	5	0	100
Paragrafa Özgü Soru Kökü	4	4	0	100
Düşünceyi Geliştirme Yolları	1	0	1	0
Paragrafta Boş Bırakılan Yerleri Tamamlama	4	3	1	75
Paragrafta Ana Düşünce (Ana Fikir)	1	1	0	100
Bir Paragrafa Bağlı Çoklu Sorular	6	2	4	33

	Soru	Doğru	Yanlış	Boş	Net	Başarı
Matematik-1	30	7	3	20	6,25	% 21
Geometri	10	1	1	8	0,75	% 8
TYT Matematik	40	8	4	28	7,00	% 18
Cevap Anahtarı	A BEBCEBCEDECEBBAEDDCCBCEAEEDBCABDADDEDAC					
Cevaplarınız	Bb B EC EA d a C A b					

	S	D	Y	B%
Matematik-1	0	0	0	0
Rasyonel Sayılar	1	1	0	100
Ondalık Sayılar	1	0	1	0
Üslü İfadeler	1	0	0	0
Kökü İfadeler	1	0	0	0
Dört İşlem Yeteneği	1	0	0	0
Birinci Dereceden Bir Bilinmeyenli Denklemler	1	1	0	100
Tek ve Çift Sayılar	1	0	0	0
MUTLAK DEĞER	1	0	0	0
Aralık Kavramı ve Basit Eşitsizlikler	1	1	0	100
Küme Kavramı ve Kümelerde İşlemler	1	1	0	100
MANTIK	1	0	0	0
Fonksiyon Grafikleri	1	0	0	0
Sayı Basamakları	1	0	0	0
Bölime Kuralları	1	1	0	100
Asal Sayılar ve Aralarında Asal Sayılar	1	1	0	100
Merkezi Eğilim ve Yayılım Ölçüleri	1	0	1	0
Sayı Problemleri	3	0	0	0
Yüzde, Kar-Zarar Problemleri	2	0	1	0
Yaş Problemleri	1	0	0	0
Rutin Olmayan Problemler	3	0	0	0

	Soru	Doğru	Yanlış	Boş	Net	Başarı
Tarih-1	5	4	1	0	3,75	% 75
Coğrafya-1	5	1	4	0	0,00	% 0
Felsefe	5	3	2	0	2,50	% 50
Din Küll. ve Ahl. Bil.	5	3	2	0	2,50	% 50
Felsefe (Seçmeli)	5	0	0	5	0,00	% 0
TYT Sosyal	20	11	9	0	8,75	% 44
Cevap Anahtarı	A DBECADEBECABAEECCBEDCAEBADE					
Cevaplarınız	eBECAEdabABeCeBcbCA					

	S	D	Y	B%
Tarih-1	0	0	0	0
İslamiyet öncesi dönemde Türklerin yaşadığı coğrafyaları ile hayat tarzları arasındaki ilişkiyi analiz eder.	1	0	1	0
Karahanlı ve Gazneli örneklerinden hareketle İslamiyet'in kabulünün Türk devlet yapısında ve toplumsal hayatta meydana	1	1	0	100
Avrupa'daki gelişmelere bağlı olarak Osmanlı idari, askerî ve ekonomik yapısında meydana gelen değişimleri analiz eder.	1	1	0	100
I. Dünya Savaşı'nın sonuçlarını Osmanlı Devleti ve Batılı devletler açısından değerlendirir.	1	1	0	100
Eğitim ve kültür alanındaki yapılan inkişaf ve gelişmeleri kavrar.	1	1	0	100
Coğrafya-1	0	0	0	0
Coğrafyanın konularını ve bölümlenmesini açıklar.	1	0	1	0
Türkiye'de görülen iklim tiplerinin özellikleri hakkında çıkarımlarda bulunur.	1	0	1	0
Ekonomik faaliyetleri temel özelliklerine göre ayırır eder.	1	0	1	0
Dünyadaki farklı bölge örneklerini, özellikleri ve bölge belirlemede kullanılan kriterler açısından değerlendirir.	1	0	1	0
Afetlerin dağılışı ile etkilerini ilişkilendirir.	1	1	0	100
Felsefe	0	0	0	0
Bilgi Felsefesi	1	1	0	100
Siyaset Felsefesi	1	0	1	0
Felsefenin İnsan ve Toplum Hayatındaki Rolü	1	1	0	100
Düşünme ve Akıl Yürütmenin Temel Kavramları	1	1	0	100
Bilim Felsefesi	1	0	1	0
Din Küll. ve Ahl. Bil.	0	0	0	0
Hz. Muhammed'in Örneği	1	1	0	100
Bilgi ve İnanç	1	0	1	0
İsim ve sıfatlarının yansımalarıyla Allah'ın tanır.	1	0	1	0

	Soru	Doğru	Yanlış	Boş	Net	Başarı
TYT Fen	20	0	0	20	0,00	% 0
Cevap Anahtarı	A CDEBDADBDCEDDACEEDAB					
Cevaplarınız						

	S	D	Y	B%
Fizik	0	0	0	0
Fiziksel Niceliklerin Sınıflandırılması	1	0	0	0
Basınç ve basınç kuvveti kavramlarının katı, durgun sıvı ve gazlarda bağlı olduğu değişkenleri açıklar.	1	0	0	0
Öteleme kinetik enerjisi, yer çekimi potansiyel enerjisi ve esneklik potansiyel enerjisinin bağlı olduğu değişkenleri ana	1	0	0	0
Katı maddedeki enerji iletim hızını etkileyen değişkenleri analiz eder.	1	0	0	0
Konum, alınan yol, yer değiştirme, hız ve hız kavramlarını birbirleri ile ilişkilendirir.	1	0	0	0
Elektrik enerjisi ve elektriksel güç kavramlarını ilişkilendirir.	1	0	0	0
Ses dalgaları ile ilgili temel kavramları örneklerle açıklar.	1	0	0	0
Kimya	0	0	0	0
Kimya Disiplinleri ve Kimyacıların Çalışma Alanları	1	0	0	0
Periyodik Özellikler	1	0	0	0
Güçlü Etkileşimler / Kovalent Bağ	1	0	0	0
Sıvılar	1	0	0	0
Çözeltilerde Derişim	1	0	0	0
Kimyasal Hesaplamalar / Miktar İçeren Problemler	1	0	0	0
Asitler ve Bazlar	1	0	0	0
Biyoloji	0	0	0	0
Karbohidratların genel özelliklerini ve çeşitlerini bilir.	1	0	0	0
Lizozomu ve görevlerini bilir.	1	0	0	0
Arkeleleri tanıtır ve genel özelliklerini açıklar.	1	0	0	0
Mitotik evreyi açıklar ve bu evrede gerçekleşen olayları bilir.	1	0	0	0
Kalıtımın genel esaslarını açıklar.	1	0	0	0
Güncel çevre sorunlarının sebeplerini ve olası sonuçlarını değerlendirir.	1	0	0	0

BİLGİ SARMAL TG TYT 2

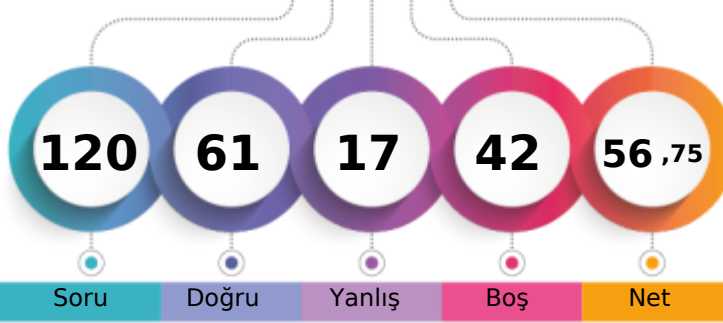

310,786 % 37,06

MANİSA / YUNUSEMRE
KEP AKADEMİME - 0
TUBA YAKIN

1. Öğrenci

Sizin yeriniz
(84073.)

Sonuncu Öğrenci

Soru Doğru Yanlış Boş Net

Şube Kurum İlçe İl Genel

Öğrenci Sıra No 7 212 277 605 84073 % 37,06

Sınava Katılan Öğrenci Sayısı 64 533 674 2127 226853

		Soru	Doğru	Yanlış	Boş	Net	Başarı
TYT Türkçe		40	30	8	2	28,00	% 70
Cevap Anahtarı	A	CDADACEBDECCBACDDCCEDCCCEDEEEDBDDEAC					
Cevaplarınız		CDADACEBDEEba DCcDDCCCEEDCCCEccCEDaDDEAC					

	S	D	Y	B	%
Türkçe	0	0	0	0	0
Metne Sözcük Yerleştirme	1	1	0	100	
Sözcükte Anlam	1	1	0	100	
Deyimler ve Atasözleri	1	1	0	100	
Cümleyi Yorumlama ve Açıklama	2	2	0	100	
Paragrafın Karşılık Olduğu Soruyu Belirleme	1	1	0	100	
Parçadaki Cümlelerin İçerik ve Özellikleri	1	1	0	100	
Virgül	1	1	0	100	
Noktalama İşaretleri - Karma	1	1	0	100	
Bitişik ve Ayrı Yazılan Kelimeler	1	1	0	100	
Büyük Harflerin Yazılışı	1	0	1	0	
Ad Soylu Sözcükler - Karma	1	0	1	0	
Ekler ve Ek Çeşitleri	1	0	1	0	
Sorularla Öğelerin Bulunması	1	0	0	0	
Cümlelerin Öğeleri - Karma	1	0	0	0	
Paragrafta Anlatım Akışını Bozan Cümle	1	1	0	100	
Paragrafı İkiye Ayırma	1	1	0	100	
Söz Öbeklerinde Anlam	1	0	1	0	
Paragrafın Yorumlanması	1	1	0	100	
Paragrafta Yardımcı Düşünceler	5	4	1	80	
Paragrafa Özgü Soru Kökü	4	3	1	75	
Düşünceyi Geliştirme Yolları	1	1	0	100	
Paragrafta Boş Bırakılan Yerleri Tamamlama	4	3	1	75	
Paragrafta Ana Düşünce (Ana Fikir)	1	1	0	100	
Bir Paragrafa Bağlı Çoklu Sorular	6	5	1	83	

		Soru	Doğru	Yanlış	Boş	Net	Başarı
Tarih-1		5	4	1	0	3,75	% 75
Coğrafya-1		5	4	0	1	4,00	% 80
Felsefe		5	5	0	0	5,00	% 100
Din Kült. ve Ahl. Bil.		5	4	1	0	3,75	% 75
Felsefe (Seçmeli)		5	0	0	5	0,00	% 0
TYT Sosyal		20	17	2	1	16,50	% 83
Cevap Anahtarı	A	DBECADEBECABAECCBEDCAEBADE					
Cevaplarınız		DBECbD ECABAECCBEaCA					

	S	D	Y	B	%
Tarih-1	0	0	0	0	0
İslamiyet öncesi dönemde Türklerin yaşadığı coğrafyalar ile hayat tarzları arasındaki ilişkiyi analiz eder.	1	1	0	100	
Karahanlı ve Gazneli örneklerinden hareketle İslamiyet'in kabulünün Türk devlet yapısında ve toplumsal hayatta meyri	1	1	0	100	
Avrupa'daki gelişmelere bağlı olarak Osmanlı idari, askerî ve ekonomik yapısında meydana gelen değişimleri analiz et	1	1	0	100	
I. Dünya Savaşının sonuçlarını Osmanlı Devleti ve Batılı devletler açısından değerlendirir.	1	1	0	100	
Eğitim ve kültür alanındaki yapılan inkişaf ve gelişmeleri kavrar.	1	0	1	0	
Coğrafya-1	0	0	0	0	0
Coğrafyanın konularını ve bölümlenmesini açıklar.	1	1	0	100	
Türkiye'de görülen iklim tiplerinin özellikleri hakkında çıkarımlarda bulunur.	1	0	0	0	
Ekonomik faaliyetleri temel özelliklerine göre ayırır eder.	1	1	0	100	
Dünyadaki farklı bölge örneklerini, özellikleri ve bölge belirlemede kullanılan kriterler açısından değerlendirir.	1	1	0	100	
Afetlerin dağılışı ile etkilerini ilişkilendirir.	1	1	0	100	
Felsefe	0	0	0	0	0
Bilgi Felsefesi	1	1	0	100	
Siyaset Felsefesi	1	1	0	100	
Felsefenin İnsan ve Toplum Hayatındaki Rolü	1	1	0	100	
Düşünme ve Akıl Yürütmenin Temel Kavramları	1	1	0	100	
Bilim Felsefesi	1	1	0	100	
Din Kült. ve Ahl. Bil.	0	0	0	0	0
Hz. Muhammed'in Örnekliliği	1	1	0	100	
Bilgi ve İnanç	1	1	0	100	
İsim ve sıfatlarının yansımalarıyla Allah'ı tanıır.	1	0	1	0	

		Soru	Doğru	Yanlış	Boş	Net	Başarı
Matematik-1		30	13	5	12	11,75	% 39
Geometri		10	0	0	10	0,00	% 0
TYT Matematik		40	13	5	22	11,75	% 29
Cevap Anahtarı	A	BEBCEBCDECEBBAEDDCCBCEAEEDBCABDADDEDAC					
Cevaplarınız		BcB BCDEeEBB ba CCCe A					

	S	D	Y	B	%
Matematik-1	0	0	0	0	0
Rasyonel Sayılar	1	1	0	100	
Ondalık Sayılar	1	0	1	0	
Üslü ifadeler	1	1	0	100	
Kökü ifadeler	1	0	0	0	
Dört İşlem Yeteneği	1	0	0	0	
Birinci Dereceden Bir Bilinmeyenli Denklemler	1	1	0	100	
Tek ve Çift Sayılar	1	1	0	100	
MUTLAK DEĞER	1	1	0	100	
Aralık Kavramı ve Basit Eşitsizlikler	1	1	0	100	
Küme Kavramı ve Kümelerde İşlemler	1	0	1	0	
MANTIK	1	1	0	100	
Fonksiyon Grafikleri	1	1	0	100	
Sayı Basamakları	1	1	0	100	
Bölme Kuralları	1	0	0	0	
Asal Sayılar ve Aralarında Asal Sayılar	1	0	1	0	
Merkezî Eğilim ve Yayılım Ölçüleri	1	0	1	0	
Sayı Problemleri	3	0	0	0	
Yüzde, Kar-Zarar Problemleri	2	0	2	0	100
Yaş Problemleri	1	1	0	100	
Rutin Olmayan Problemler	3	1	1	33	

		Soru	Doğru	Yanlış	Boş	Net	Başarı
Fizik		7	0	1	6	-0,25	% 0
Kimya		7	0	0	7	0,00	% 0
Biyoloji		6	1	1	4	0,75	% 13
TYT Fen		20	1	2	17	0,50	% 3
Cevap Anahtarı	A	CDEBDADBDCEDDACEEDAB					
Cevaplarınız		b cB					

	S	D	Y	B	%
Fizik	0	0	0	0	0
Fiziksel Niceliklerin Sınıflandırılması	1	0	1	0	
Basınç ve basınç kuvveti kavramlarının katı, durgun sıvı ve gazlarda bağlı olduğu değişkenleri açıklar.	1	0	0	0	
Öteleme kinetik enerjisi, yer çekimi potansiyel enerjisi ve esneklik potansiyel enerjisinin bağlı olduğu değişkenleri ana	1	0	0	0	
Katı maddedeki enerji iletim hızını etkileyen değişkenleri analiz eder.	1	0	0	0	
Konum, alınan yol, yer değiştirme, hız ve hız kavramlarını birbirleri ile ilişkilendirir.	1	0	0	0	
Elektrik enerjisi ve elektriksel güç kavramlarını ilişkilendirir.	1	0	0	0	
Ses dalgaları ile ilgili temel kavramları örneklerle açıklar.	1	0	0	0	
Kimya	0	0	0	0	0
Kimya Disiplinleri ve Kimyacıların Çalışma Alanları	1	0	0	0	
Periyodik Özellikler	1	0	0	0	
Güçlü Etkileşimler / Kovalent Bağ	1	0	0	0	
Sıvılar	1	0	0	0	
Çözeltilerde Derişim	1	0	0	0	
Kimyasal Hesaplamalar / Miktar İçeren Problemler	1	0	0	0	
Astirler ve Bazılar	1	0	0	0	
Biyoloji	0	0	0	0	0
Karbohidratların genel özelliklerini ve çeşitlerini bilir.	1	0	0	0	
Lizozomu ve görevlerini bilir.	1	0	0	0	
Arkeleri tanıır ve genel özelliklerini açıklar.	1	0	0	0	
Mitotik evreyi açıklar ve bu evrede gerçekleşen olayları bilir.	1	0	0	0	
Kalıtımın genel esaslarını açıklar.	1	0	1	0	
Güncel çevre sorunlarının sebeplerini ve olası sonuçlarını değerlendirir.	1	1	0	100	

BİLGİ SARMAL TG TYT 2



257,335 % 63,01

MANİSA / YUNUSEMRE
KEP AKADEMİ

ME - 0
TUĞBA AKÇALAR

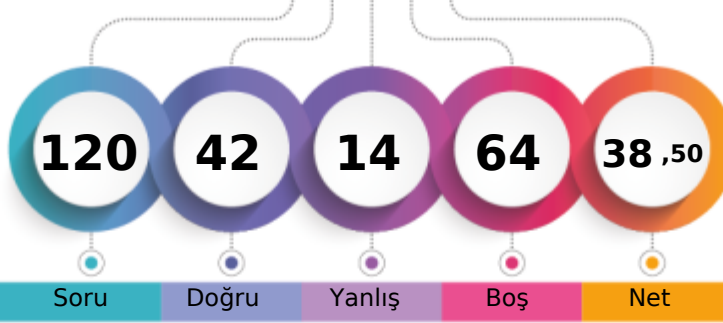

1. Öğrenci

Sizin yeriniz
(142934.)

Sonuncu Öğrenci

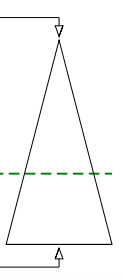

Soru Doğru Yanlış Boş Net

Şube Kurum İlçe İl Genel

Öğrenci Sıra No 33 374 475 1216 142934 % 63,01

Sınava Katılan Öğrenci Sayısı 64 533 674 2127 226853

	Soru	Doğru	Yanlış	Boş	Net	Başarı
TYT Türkçe	40	23	11	6	20,25	% 51
Cevap Anahtarı	B ADACEBCDCCBACDCDDCCCEEDCCCEDEEEDBDDEACDE					
Cevaplarınız	ADACE CD e DcEDe cEeCCdEdEdDBDDabCbE					

	S	D	Y	B%
Türkçe	0	0	0	0
Metne Sözcük Yerleştirme	1	1	0	100
Sözcükte Anlam	1	1	0	100
Deyimler ve Atasözleri	1	1	0	100
Cümleyi Yorumlama ve Açıklama	2	2	0	100
Paragrafın Karşılık Olduğu Soruyu Belirleme	1	1	0	100
Parçadaki Cümlelerin İçerik ve Özellikleri	1	1	0	100
Virgül	1	0	0	0
Noktalama İşaretleri - Karma	1	0	1	0
Bitişik ve Ayrı Yazılan Kelimeler	1	1	0	100
Büyük Harflerin Yazılışı	1	0	0	0
Ad Soylu Sözcükler - Karma	1	0	0	0
Ekler ve Ek Çeşitleri	1	0	0	0
Sorularla Öğelerin Bulunması	1	0	1	0
Cümlelerin Öğeleri - Karma	1	0	0	0
Paragrafta Anlatım Akışını Bozan Cümle	1	1	0	100
Paragrafı İkiye Ayırma	1	1	0	100
Söz Öbeklerinde Anlam	1	0	1	0
Paragrafın Yorumlanması	1	1	0	100
Paragrafta Yardımcı Düşünceler	5	2	3	40
Paragrafa Özgü Soru Kökü	4	2	1	50
Düşünceyi Geliştirme Yolları	1	1	0	100
Paragrafta Boş Bırakılan Yerleri Tamamlama	4	2	2	50
Paragrafta Ana Düşünce (Ana Fikir)	1	1	0	100
Bir Paragrafa Bağlı Çoklu Sorular	6	4	2	67

	Soru	Doğru	Yanlış	Boş	Net	Başarı
Tarih-1	5	1	0	4	1,00	% 20
Coğrafya-1	5	2	1	2	1,75	% 35
Felsefe	5	3	2	0	2,50	% 50
Din Küll. ve Ahl. Bil.	5	4	0	1	4,00	% 80
Felsefe (Seçmeli)	5	0	0	5	0,00	% 0
TYT Sosyal	20	10	3	7	9,25	% 46
Cevap Anahtarı	B ECADBECADBECCABDCAEBADBE					
Cevaplarınız	C d DBECeAcDC EB					

	S	D	Y	B%
Tarih-1	0	0	0	0
İslamiyet öncesi dönemde Türklerin yaşadığı coğrafyalar ile hayat tarzları arasındaki ilişkiyi analiz eder.	1	0	0	0
Karahanlı ve Gazneli örneklerinden hareketle İslamiyet'in kabulünün Türk devlet yapısında ve toplumsal hayatta meyri	1	0	0	0
Avrupa'daki gelişmelere bağlı olarak Osmanlı idari, askerî ve ekonomik yapısında meydana gelen değişimleri analiz eder	1	0	0	0
1. Dünya Savaşı'nın sonuçlarını Osmanlı Devleti ve Batılı devletler açısından değerlendirir.	1	1	0	100
Eğitim ve kültür alanındaki yapılan inkılapları ve gelişmeleri kavrar.	1	0	0	0
Coğrafya-1	0	0	0	0
Coğrafyanın konularını ve bölümlenmesini açıklar.	1	1	0	100
Türkiye'de görülen iklim tiplerinin özellikleri hakkında çıkarımlarda bulunur.	1	1	0	100
Ekonomik faaliyetleri temel özelliklerine göre ayırır eder.	1	0	1	0
Dünyadaki farklı bölge örneklerini, özellikleri ve bölge belirlemede kullanılan kriterler açısından değerlendirir.	1	0	0	0
Afetlerin dağılışı ile etkilerini ilişkilendirir.	1	0	0	0
Felsefe	0	0	0	0
Bilgi Felsefesi	1	0	1	0
Siyaset Felsefesi	1	1	0	100
Felsefenin İnsan ve Toplum Hayatındaki Rolü	1	1	0	100
Düşünme ve Akıl Yürütmenin Temel Kavramları	1	1	0	100
Bilim Felsefesi	1	0	1	0
Din Küll. ve Ahl. Bil.	0	0	0	0
Hz. Muhammed'in Örneği	1	1	0	100
Bilgi ve İnanç	1	1	0	100
İsim ve sıfatlarının yansımalarıyla Allah'ın tanır.	1	1	0	100

	Soru	Doğru	Yanlış	Boş	Net	Başarı
Matematik-1	30	9	0	21	9,00	% 30
Geometri	10	0	0	10	0,00	% 0
TYT Matematik	40	9	0	31	9,00	% 23
Cevap Anahtarı	B BCEBCDEBEBBEAEDDCCBCCEAEDBCECDADDEDACBA					
Cevaplarınız	B BCDEB A DD					

	S	D	Y	B%
Matematik-1	0	0	0	0
Rasyonel Sayılar	1	1	0	100
Ondalık Sayılar	1	1	0	100
Üslü İfadeler	1	1	0	100
Kökü İfadeler	1	0	0	0
Dört İşlem Yeteneği	1	0	0	0
Birinci Dereceden Bir Bilinmeyenli Denklemler	1	1	0	100
Tek ve Çift Sayılar	1	1	0	100
MUTLAK DEĞER	1	1	0	100
Aralık Kavramı ve Basit Eşitsizlikler	1	0	0	0
Küme Kavramı ve Kümelerde İşlemler	1	0	0	0
MANTIK	1	0	0	0
Fonksiyon Grafikleri	1	0	0	0
Sayı Basamakları	1	0	0	0
Bölme Kuralları	1	0	0	0
Asal Sayılar ve Aralarında Asal Sayılar	1	1	0	100
Merkezi Eğilim ve Yayılım Ölçüleri	1	0	0	0
Sayı Problemleri	3	2	0	67
Yüzde, Kar-Zarar Problemleri	2	0	0	0
Yaş Problemleri	1	0	0	0
Rutin Olmayan Problemler	3	0	0	0

	Soru	Doğru	Yanlış	Boş	Net	Başarı
TYT Fen	20	0	0	20	0,00	% 0
Cevap Anahtarı	B EBDADDCEDDABDEDEABEC					
Cevaplarınız						

	S	D	Y	B%
Fizik	0	0	0	0
Fiziksel Niceliklerin Sınıflandırılması	1	0	0	0
Basınç ve basınç kuvveti kavramlarının katı, durgun sıvı ve gazlarda bağlı olduğu değişkenleri açıklar.	1	0	0	0
Öteleme kinetik enerjisi, yer çekimi potansiyel enerjisi ve esneklik potansiyel enerjisinin bağlı olduğu değişkenleri ana	1	0	0	0
Katı maddedeki enerji iletim hızını etkileyen değişkenleri analiz eder.	1	0	0	0
Konum, alınan yol, yer değiştirme, hız ve hız kavramlarını birbirleri ile ilişkilendirir.	1	0	0	0
Elektrik enerjisi ve elektriksel güç kavramlarını ilişkilendirir.	1	0	0	0
Ses dalgaları ile ilgili temel kavramları örneklerle açıklar.	1	0	0	0
Kimya	0	0	0	0
Kimya Disiplinleri ve Kimyacıların Çalışma Alanları	1	0	0	0
Periyodik Özellikler	1	0	0	0
Güçlü Etkileşimler / Kovalent Bağ	1	0	0	0
Sıvılar	1	0	0	0
Çözeltilerde Derişim	1	0	0	0
Kimyasal Hesaplamalar / Miktar İçeren Problemler	1	0	0	0
Asitler ve Bazlar	1	0	0	0
Biyoloji	0	0	0	0
Karbohidratların genel özelliklerini ve çeşitlerini bilir.	1	0	0	0
Lizozomu ve görevlerini bilir.	1	0	0	0
Arkeleleri tanıtır ve genel özelliklerini açıklar.	1	0	0	0
Mitotik evreyi açıklar ve bu evrede gerçekleşen olayları bilir.	1	0	0	0
Kalıtımın genel esaslarını açıklar.	1	0	0	0
Güncel çevre sorunlarının sebeplerini ve olası sonuçlarını değerlendirir.	1	0	0	0

BİLGİ SARMAL TG TYT 2

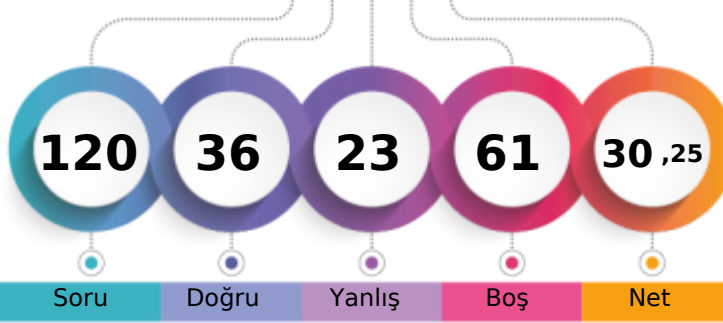

233,126 % 74,25

MANİSA / YUNUSEMRE
KEP AKADEMİME - 0
TÜMER KAPLAN

1. Öğrenci

Sizin yeriniz
(168441.)

Sonuncu Öğrenci

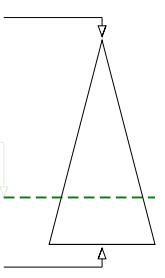

Soru Doğru Yanlış Boş Net

Şube Kurum İlçe İl Genel

Öğrenci Sıra No 44 439 554 1523 168441 % 74,25

Sınava Katılan Öğrenci Sayısı 64 533 674 2127 226853

		Soru	Doğru	Yanlış	Boş	Net	Başarı
TYT Türkçe		40	24	14	2	20,50	% 51
Cevap Anahtarı	A	CDADACEBDECCBACDDCCEDCCCEDEEEDBDDEAC					
Cevaplarınız		daADACEabEe BA DCceDCadbaaCCEDEEEDdDDECC					

	S	D	Y	B%
Türkçe	0	0	0	0
Metne Sözcük Yerleştirme	1	0	1	0
Sözcükte Anlam	1	0	1	0
Deyimler ve Atasözleri	1	1	0	100
Cümleyi Yorumlama ve Açıklama	2	2	0	100
Paragrafın Karşılık Olduğu Soruyu Belirleme	1	1	0	100
Parçadaki Cümlelerin İçerik ve Özellikleri	1	1	0	100
Virgül	1	0	1	0
Noktalama İşaretleri - Karma	1	0	1	0
Bitişik ve Ayrı Yazılan Kelimeler	1	1	0	100
Büyük Harflerin Yazılışı	1	0	1	0
Ad Soylu Sözcükler - Karma	1	0	0	0
Ekler ve Ek Çeşitleri	1	1	0	100
Sorularla Öğelerin Bulunması	1	1	0	100
Cümlelerin Öğeleri - Karma	1	0	0	0
Paragrafta Anlatım Akışını Bozan Cümle	1	1	0	100
Paragrafı İkiye Ayırma	1	1	0	100
Söz Öbeklerinde Anlam	1	0	1	0
Paragrafın Yorumlanması	1	0	1	0
Paragrafta Yardımcı Düşünceler	5	4	1	80
Paragrafa Özgü Soru Kökü	4	2	2	50
Düşünceyi Geliştirme Yolları	1	0	1	0
Paragrafta Boş Bırakılan Yerleri Tamamlama	4	3	1	75
Paragrafta Ana Düşünce (Ana Fikir)	1	1	0	100
Bir Paragrafa Bağlı Çoklu Sorular	6	4	2	67

	Soru	Doğru	Yanlış	Boş	Net	Başarı
Tarih-1	5	3	2	0	2,50	% 50
Coğrafya-1	5	1	3	1	0,25	% 5
Felsefe	5	2	3	0	1,25	% 25
Din Küll. ve Ahl. Bil.	5	4	0	1	4,00	% 80
Felsefe (Seçmeli)	5	0	0	5	0,00	% 0
TYT Sosyal	20	10	8	2	8,00	% 40
Cevap Anahtarı	A	DBECADEBECABAECCBEDCAEBADE				
Cevaplarınız		DBceA edaABbEeeBE CA				

	S	D	Y	B%
Tarih-1	0	0	0	0
İslamiyet öncesi dönemde Türklerin yaşadığı coğrafyalar ile hayat tarzları arasındaki ilişkiyi analiz eder.	1	1	0	100
Karahanlı ve Gazneli örneklerinden hareketle İslamiyet'in kabulünün Türk devlet yapısında ve toplumsal hayatta meyri	1	1	0	100
Avrupa'daki gelişmelere bağlı olarak Osmanlı idari, askerî ve ekonomik yapısında meydana gelen değişiklikleri analiz et	1	0	1	0
1. Dünya Savaşı'nın sonuçlarını Osmanlı Devleti ve Batılı devletler açısından değerlendirir.	1	0	1	0
Eğitim ve kültür alanındaki yapılan inkılapları ve gelişmeleri kavrar.	1	1	0	100
Coğrafya-1	0	0	0	0
Coğrafyanın konularını ve bölümlenmesini açıklar.	1	0	0	0
Türkiye'de görülen iklim tiplerinin özellikleri hakkında çıkarımlarda bulunur.	1	0	1	0
Ekonomik faaliyetleri temel özelliklerine göre ayırır eder.	1	0	1	0
Dünyadaki farklı bölge örneklerini, özelliklerini ve bölge belirlemede kullanılan kriterler açısından değerlendirir.	1	0	1	0
Afetlerin dağılışı ile etkilerini ilişkilendirir.	1	1	0	100
Felsefe	0	0	0	0
Bilgi Felsefesi	1	1	0	100
Siyaset Felsefesi	1	0	1	0
Felsefenin İnsan ve Toplum Hayatındaki Rolü	1	1	0	100
Düşünme ve Akıl Yürütmenin Temel Kavramları	1	0	1	0
Bilim Felsefesi	1	0	1	0
Din Küll. ve Ahl. Bil.	0	0	0	0
Hz. Muhammed'in Örnekliliği	1	1	0	100
Bilgi ve İnanç	1	1	0	100
İsim ve sıfatlarının yansımalarıyla Allah'ı tanıır.	1	0	0	0

		Soru	Doğru	Yanlış	Boş	Net	Başarı
Matematik-1		30	2	0	28	2,00	% 7
Geometri		10	0	0	10	0,00	% 0
TYT Matematik		40	2	0	38	2,00	% 5
Cevap Anahtarı	A	BEBCEBCEDECEBBAEADDCCBCCEAEDBCABDADDEDAC					
Cevaplarınız		E C					

	S	D	Y	B%
Matematik-1	0	0	0	0
Rasyonel Sayılar	1	0	0	0
Ondalık Sayılar	1	1	0	100
Üslü İfadeler	1	0	0	0
Kökü İfadeler	1	0	0	0
Dört İşlem Yeteneği	1	0	0	0
Birinci Dereceden Bir Bilinmeyenli Denklemler	1	0	0	0
Tek ve Çift Sayılar	1	1	0	100
MUTLAK DEĞER	1	0	0	0
Aralık Kavramı ve Basit Eşitsizlikler	1	0	0	0
Küme Kavramı ve Kümelerde İşlemler	1	0	0	0
MANTIK	1	0	0	0
Fonksiyon Grafikleri	1	0	0	0
Sayı Basamakları	1	0	0	0
Bölme Kuralları	1	0	0	0
Asal Sayılar ve Aralarında Asal Sayılar	1	0	0	0
Merkezî Eğilim ve Yayılım Ölçüleri	1	0	0	0
Sayı Problemleri	3	0	0	0
Yüzde, Kar-Zarar Problemleri	2	0	0	0
Yaş Problemleri	1	0	0	0
Rutin Olmayan Problemler	3	0	0	0

	Soru	Doğru	Yanlış	Boş	Net	Başarı
Fizik	7	0	0	7	0,00	% 0
Kimya	7	0	0	7	0,00	% 0
Biyoloji	6	0	1	5	-0,25	% 0
TYT Fen	20	0	1	19	-0,25	% 0
Cevap Anahtarı	A	CDEBDADBDCEDDACEEDAB				
Cevaplarınız		d				

	S	D	Y	B%
Fizik	0	0	0	0
Fiziksel Niceliklerin Sınıflandırılması	1	0	0	0
Basınç ve basınç kuvveti kavramlarının katı, durgun sıvı ve gazlarda bağlı olduğu değişkenleri açıklar.	1	0	0	0
Öteleme kinetik enerjisi, yer çekimi potansiyel enerjisi ve esneklik potansiyel enerjisinin bağlı olduğu değişkenleri ana	1	0	0	0
Katı maddedeki enerji iletim hızını etkileyen değişkenleri analiz eder.	1	0	0	0
Konum, alınan yol, yer değiştirme, hız ve hız kavramlarını birbirleri ile ilişkilendirir.	1	0	0	0
Elektrik enerjisi ve elektriksel güç kavramlarını ilişkilendirir.	1	0	0	0
Ses dalgaları ile ilgili temel kavramları örneklerle açıklar.	1	0	0	0
Kimya	0	0	0	0
Kimya Disiplinleri ve Kimyacıların Çalışma Alanları	1	0	0	0
Periyodik Özellikler	1	0	0	0
Güçlü Etkileşimler / Kovalent Bağ	1	0	0	0
Sıvılar	1	0	0	0
Çözeltilerde Derişim	1	0	0	0
Kimyasal Hesaplamalar / Miktar İçeren Problemler	1	0	0	0
Astirler ve Bazılar	1	0	0	0
Biyoloji	0	0	0	0
Karbohidratların genel özelliklerini ve çeşitlerini bilir.	1	0	0	0
Lizozomu ve görevlerini bilir.	1	0	0	0
Arkeleri tanıır ve genel özelliklerini açıklar.	1	0	0	0
Mitotik evreyi açıklar ve bu evrede gerçekleşen olayları bilir.	1	0	0	0
Kalıtımın genel esaslarını açıklar.	1	0	0	0
Güncel çevre sorunlarının sebeplerini ve olası sonuçlarını değerlendirir.	1	0	1	0

BİLGİ SARMAL TG TYT 2

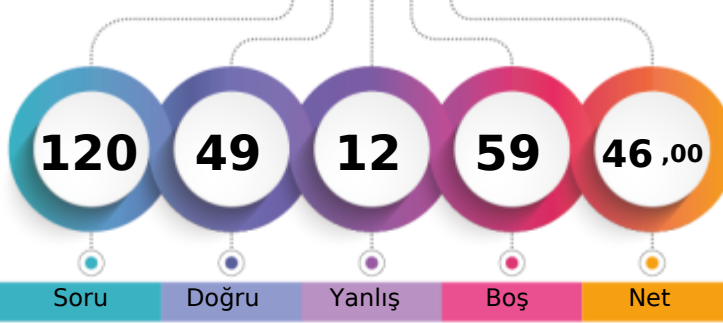

279,290 % 52,20

MANİSA / YUNUSEMRE
KEP AKADEMİME - 0
TURGAY ALBAYRAK

1. Öğrenci

Sizin yeriniz
(118412.)

Sonuncu Öğrenci

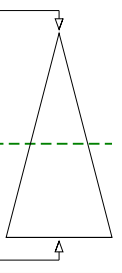

Soru Doğru Yanlış Boş Net

Şube Kurum İlçe İl Genel

Öğrenci Sıra No 17 299 385 930 118412 % 52,20

Sınava Katılan Öğrenci Sayısı 64 533 674 2127 226853

		Soru	Doğru	Yanlış	Boş	Net	Başarı
TYT Türkçe		40	26	9	5	23,75	% 59
Cevap Anahtarı	B	ADACEBCDCCBACDDCCEDCCCEDEEEDBDDEACDE					
Cevaplarınız		bAcBBeDC BA DceDDCCd DCCCEdCEEDBDeBa Dc					

	S	D	Y	B%
Türkçe	0	0	0	0
Metne Sözcük Yerleştirme	1	0	1	0
Sözcükte Anlam	1	1	0	100
Deyimler ve Atasözleri	1	0	0	0
Cümleyi Yorumlama ve Açıklama	2	1	1	50
Paragrafın Karşılık Olduğu Soruyu Belirleme	1	1	0	100
Parçadaki Cümlelerin İçerik ve Özellikleri	1	0	1	0
Virgül	1	1	0	100
Noktalama İşaretleri - Karma	1	1	0	100
Bitişik ve Ayrı Yazılan Kelimeler	1	0	1	0
Büyük Harflerin Yazılışı	1	1	0	100
Ad Söylü Sözcükler - Karma	1	0	0	0
Ekler ve Ek Çeşitleri	1	1	0	100
Sorularla Öğelerin Bulunması	1	1	0	100
Cümlelerin Öğeleri - Karma	1	0	0	0
Paragrafta Anlatım Akışını Bozan Cümle	1	1	0	100
Paragrafı İkiye Ayırma	1	1	0	100
Söz Öbeklerinde Anlam	1	0	1	0
Paragrafın Yorumlanması	1	1	0	100
Paragrafta Yardımcı Düşünceler	5	4	1	80
Paragrafa Özgü Soru Kökü	4	4	0	100
Düşünceyi Geliştirme Yolları	1	0	0	0
Paragrafta Boş Bırakılan Yerleri Tamamlama	4	3	1	75
Paragrafta Ana Düşünce (Ana Fikir)	1	1	0	100
Bir Paragrafa Bağlı Çoklu Sorular	6	3	2	50

	Soru	Doğru	Yanlış	Boş	Net	Başarı
Tarih-1	5	5	0	0	5,00	% 100
Coğrafya-1	5	5	0	0	5,00	% 100
Felsefe	5	3	1	1	2,75	% 55
Din Küll. ve Ahl. Bil.	5	3	0	2	3,00	% 60
Felsefe (Seçmeli)	5	0	0	5	0,00	% 0
TYT Sosyal	20	16	1	3	15,75	% 79
Cevap Anahtarı	B	ECADBEACDBECCABDCAEBADEBE				
Cevaplarınız		ECADBEACDBECeA C EB				

	S	D	Y	B%
Tarih-1	0	0	0	0
İslamiyet öncesi dönemde Türklerin yaşadığı coğrafyalar ile hayat tarzları arasındaki ilişkiyi analiz eder.	1	1	0	100
Karahanlı ve Gazneli örneklerinden hareketle İslamiyet'in kabulünün Türk devlet yapısında ve toplumsal hayatta meyri 1	1	1	0	100
Avrupa'daki gelişmelere bağlı olarak Osmanlı idari, askerî ve ekonomik yapısında meydana gelen değişimleri analiz et 1	1	1	0	100
1. Dünya Savaşı'nın sonuçlarını Osmanlı Devleti ve Batılı devletler açısından değerlendirir.	1	1	0	100
Eğitim ve kültür alanındaki yapılan inkılapları ve gelişmeleri kavrar.	1	1	0	100
Coğrafya-1	0	0	0	0
Coğrafyanın konularını ve bölünmesini açıklar.	1	1	0	100
Türkiye'de görülen iklim tiplerinin özellikleri hakkında çıkarımlarda bulunur.	1	1	0	100
Ekonomik faaliyetleri temel özelliklerine göre ayırır eder.	1	1	0	100
Dünyadaki farklı bölge örneklerini, özellikleri ve bölge belirlemede kullanılan kriterler açısından değerlendirir.	1	1	0	100
Afetlerin dağılışı ile etkilerini ilişkilendirir.	1	1	0	100
Felsefe	0	0	0	0
Bilgi Felsefesi	1	0	0	0
Siyaset Felsefesi	1	1	0	100
Felsefenin İnsan ve Toplum Hayatındaki Rolü	1	1	0	100
Düşünme ve Akıl Yürütmenin Temel Kavramları	1	1	0	100
Bilim Felsefesi	1	0	1	0
Din Küll. ve Ahl. Bil.	0	0	0	0
Hz. Muhammed'in Örneğiği	1	1	0	100
Bilgi ve İnanç	1	1	0	100
İsim ve sıfatlarının yansımalarıyla Allah'ı tanıır.	1	0	0	0

		Soru	Doğru	Yanlış	Boş	Net	Başarı
Matematik-1		30	7	2	21	6,50	% 22
Geometri		10	0	0	10	0,00	% 0
TYT Matematik		40	7	2	31	6,50	% 16
Cevap Anahtarı	B	BCEBCDEBEBBEAEDDCCBCCEAEDBCECDADDEDACBA					
Cevaplarınız		B BeB E D CC					

	S	D	Y	B%
Matematik-1	0	0	0	0
Rasyonel Sayılar	1	0	0	0
Ondalık Sayılar	1	1	0	100
Üslü ifadeler	1	1	0	100
Kökü ifadeler	1	0	0	0
Dört İşlem Yeteneği	1	0	0	0
Birinci Dereceden Bir Bilinmeyenli Denklemler	1	1	0	100
Tek ve Çift Sayılar	1	0	1	0
MUTLAK DEĞER	1	0	1	0
Aralık Kavramı ve Basit Eşitsizlikler	1	0	0	0
Küme Kavramı ve Kümelerde İşlemler	1	0	0	0
MANTIK	1	1	0	100
Fonksiyon Grafikleri	1	0	0	0
Sayı Basamakları	1	0	0	0
Bölme Kuralları	1	0	0	0
Asal Sayılar ve Aralarında Asal Sayılar	1	0	0	0
Merkezî Eğilim ve Yayılım Ölçüleri	1	0	0	0
Sayı Problemleri	3	1	0	33
Yüzde, Kar-Zarar Problemleri	2	1	0	50
Yaş Problemleri	1	1	0	100
Rutin Olmayan Problemler	3	0	0	0

		Soru	Doğru	Yanlış	Boş	Net	Başarı
TYT Fen		20	0	0	20	0,00	% 0
Cevap Anahtarı	B	EBDADDCEDDABDEDEBAC					
Cevaplarınız							

	S	D	Y	B%
Fizik	0	0	0	0
Fiziksel Niceliklerin Sınıflandırılması	1	0	0	0
Basınç ve basınç kuvveti kavramlarının katı, durgun sıvı ve gazlarda bağlı olduğu değişkenleri açıklar.	1	0	0	0
Öteleme kinetik enerjisi, yer çekimi potansiyel enerjisi ve esneklik potansiyel enerjisinin bağlı olduğu değişkenleri ana 1	1	0	0	0
Katı maddedeki enerji iletim hızını etkileyen değişkenleri analiz eder.	1	0	0	0
Konum, alınan yol, yer değiştirme, hız ve hız kavramlarını birbirleri ile ilişkilendirir.	1	0	0	0
Elektrik enerjisi ve elektriksel güç kavramlarını ilişkilendirir.	1	0	0	0
Ses dalgaları ile ilgili temel kavramları örneklerle açıklar.	1	0	0	0
Kimya	0	0	0	0
Kimya Disiplinleri ve Kimyacıların Çalışma Alanları	1	0	0	0
Periyodik Özellikler	1	0	0	0
Güçlü Etkileşimler / Kovalent Bağ	1	0	0	0
Sıvılar	1	0	0	0
Çözeltilerde Derişim	1	0	0	0
Kimyasal Hesaplamalar / Miktar İçeren Problemler	1	0	0	0
Asitler ve Bazlar	1	0	0	0
Biyoloji	0	0	0	0
Karbohidratların genel özelliklerini ve çeşitlerini bilir.	1	0	0	0
Lizozomu ve görevlerini bilir.	1	0	0	0
Arkeleleri tanıır ve genel özelliklerini açıklar.	1	0	0	0
Mitotik evreyi açıklar ve bu evrede gerçekleşen olayları bilir.	1	0	0	0
Kalıtımın genel esaslarını açıklar.	1	0	0	0
Güncel çevre sorunlarının sebeplerini ve olası sonuçlarını değerlendirir.	1	0	0	0

BİLGİ SARMAL TG TYT 2

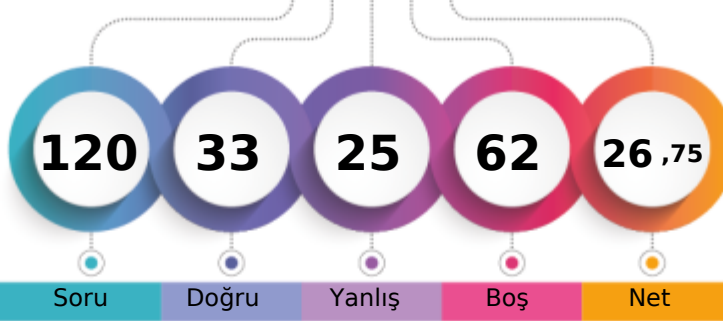

223,320 % 78,20

MANİSA / YUNUSEMRE
KEP AKADEMİME - 0
YAĞMUR ASLAN

1. Öğrenci

Sizin yeriniz
(177404.)

Sonuncu Öğrenci

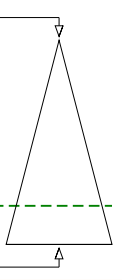

Soru Doğru Yanlış Boş Net

Şube Kurum İlçe İl Genel

Öğrenci Sıra No 51 465 587 1629 177404 % 78,20

Sınava Katılan Öğrenci Sayısı 64 533 674 2127 226853

		Soru	Doğru	Yanlış	Boş	Net	Başarı
TYT Türkçe		40	22	11	7	19,25	% 48
Cevap Anahtarı	A	CDADACEBDECCBACDDDDCCCEEDCCCEDEEEDBDDEAC					
Cevaplarınız		eeADAeEd EC dd cDD adEDCC EDEEEDaDDECC					

	S	D	Y	B%
Türkçe	0	0	0	0
Metne Sözcük Yerleştirme	1	0	1	0
Sözcükte Anlam	1	0	1	0
Deyimler ve Atasözleri	1	1	0	100
Cümleyi Yorumlama ve Açıklama	2	1	1	50
Paragrafın Karşılık Olduğu Soruyu Belirleme	1	1	0	100
Parçadaki Cümlelerin İçerik ve Özellikleri	1	1	0	100
Virgül	1	0	1	0
Noktalama İşaretleri - Karma	1	0	0	0
Bitişik ve Ayrı Yazılan Kelimeler	1	1	0	100
Büyük Harflerin Yazılışı	1	1	0	100
Ad Söylü Sözcükler - Karma	1	0	0	0
Ekler ve Ek Çeşitleri	1	0	1	0
Sorularla Öğelerin Bulunması	1	0	1	0
Cümlelerin Öğeleri - Karma	1	0	0	0
Paragrafta Anlatım Akışını Bozan Cümle	1	0	0	0
Paragrafı İkiye Ayırma	1	0	0	0
Söz Öbeklerinde Anlam	1	0	1	0
Paragrafın Yorumlanması	1	1	0	100
Paragrafta Yardımcı Düşünceler	5	3	1	60
Paragrafa Özgü Soru Kökü	4	3	1	75
Düşünceyi Geliştirme Yolları	1	1	0	100
Paragrafta Boş Bırakılan Yerleri Tamamlama	4	3	0	75
Paragrafta Ana Düşünce (Ana Fikir)	1	1	0	100
Bir Paragrafa Bağlı Çoklu Sorular	6	4	2	67

	Soru	Doğru	Yanlış	Boş	Net	Başarı
Tarih-1	5	1	3	1	0,25	% 5
Coğrafya-1	5	2	2	1	1,50	% 30
Felsefe	5	2	3	0	1,25	% 25
Din Kül. ve Ahl. Bil.	5	2	0	3	2,00	% 40
Felsefe (Seçmeli)	5	0	0	5	0,00	% 0
TYT Sosyal	20	7	8	5	5,00	% 25
Cevap Anahtarı	A	DBECADEBECABAECCEBDCBAEBADE				
Cevaplarınız		aBa ebeE A*AEae E C				

	S	D	Y	B%
Tarih-1	0	0	0	0
İslamiyet öncesi dönemde Türklerin yaşadığı coğrafyalar ile hayat tarzları arasındaki ilişkiyi analiz eder.	1	0	1	0
Karahanlı ve Gazneli örneklerinden hareketle İslamiyet'in kabulünün Türk devlet yapısında ve toplumsal hayatta meydana	1	1	0	100
Avrupa'daki gelişmelere bağlı olarak Osmanlı idari, askerî ve ekonomik yapısında meydana gelen değişimleri analiz eder	1	0	1	0
I. Dünya Savaşı'nın sonuçlarını Osmanlı Devleti ve Batılı devletler açısından değerlendirir.	1	0	0	0
Eğitim ve kültür alanındaki yapılan inkılapları ve gelişmeleri kavrar.	1	0	1	0
Coğrafya-1	0	0	0	0
Coğrafyanın konularını ve bölünmesinin açıklar.	1	0	1	0
Türkiye'de görülen iklim tiplerinin özellikleri hakkında çıkarımlarda bulunur.	1	0	1	0
Ekonomik faaliyetleri temel özelliklerine göre ayırır eder.	1	1	0	100
Dünyadaki farklı bölge örneklerini, özellikleri ve bölge belirlemede kullanılan kriterler açısından değerlendirir.	1	0	0	0
Afetlerin dağılışı ile etkilerini ilişkilendirir.	1	1	0	100
Felsefe	0	0	0	0
Bilgi Felsefesi	1	0	1	0
Siyaset Felsefesi	1	1	0	100
Felsefenin İnsan ve Toplum Hayatındaki Rolü	1	1	0	100
Düşünme ve Akıl Yürütmenin Temel Kavramları	1	0	1	0
Bilim Felsefesi	1	0	1	0
Din Kül. ve Ahl. Bil.	0	0	0	0
Hz. Muhammed'in Örnekliliği	1	0	0	0
Bilgi ve İnanç	1	1	0	100
İsim ve sıfatlarının yansımalarıyla Allah'ı tanıtır.	1	0	0	0

		Soru	Doğru	Yanlış	Boş	Net	Başarı
Matematik-1		30	1	1	28	0,75	% 3
Geometri		10	0	0	10	0,00	% 0
TYT Matematik		40	1	1	38	0,75	% 2
Cevap Anahtarı	A	BEBCEBCEDECEBBAEADDCCBCCEAEDBCABDADDEDAC					
Cevaplarınız		c C					

	S	D	Y	B%
Matematik-1	0	0	0	0
Rasyonel Sayılar	1	0	0	0
Ondalık Sayılar	1	0	1	0
Üslü ifadeler	1	0	0	0
Kökü ifadeler	1	0	0	0
Dört İşlem Yeteneği	1	0	0	0
Birinci Dereceden Bir Bilinmeyenli Denklemler	1	0	0	0
Tek ve Çift Sayılar	1	1	0	100
MUTLAK DEĞER	1	0	0	0
Aralık Kavramı ve Basit Eşitsizlikler	1	0	0	0
Küme Kavramı ve Kümelere İşlemler	1	0	0	0
MANTIK	1	0	0	0
Fonksiyon Grafikleri	1	0	0	0
Sayı Basamakları	1	0	0	0
Bölme Kuralları	1	0	0	0
Asal Sayılar ve Aralarında Asal Sayılar	1	0	0	0
Merkezî Eğilim ve Yayılım Ölçüleri	1	0	0	0
Sayı Problemleri	3	0	0	0
Yüzde, Kar-Zarar Problemleri	2	0	0	0
Yaş Problemleri	1	0	0	0
Rutin Olmayan Problemler	3	0	0	0

	Soru	Doğru	Yanlış	Boş	Net	Başarı
Fizik	7	2	3	2	1,25	% 18
Kimya	7	0	2	5	-0,50	% 0
Biyoloji	6	1	0	5	1,00	% 17
TYT Fen	20	3	5	12	1,75	% 9
Cevap Anahtarı	A	CDEBDADBDCEDDACEEDAB				
Cevaplarınız		b ceD D bb B				

	S	D	Y	B%
Fizik	0	0	0	0
Fiziksel Niceliklerin Sınıflandırılması	1	0	1	0
Basınc ve basınç kuvveti kavramlarının katı, durgun sıvı ve gazlarda bağlı olduğu değişkenleri açıklar.	1	0	0	0
Öteleme kinetik enerjisi, yer çekimi potansiyel enerjisi ve esneklik potansiyel enerjisinin bağlı olduğu değişkenleri ana	1	0	1	0
Katı maddedeki enerji iletim hızını etkileyen değişkenleri analiz eder.	1	0	1	0
Konum, alınan yol, yer değiştirme, hız ve hız kavramlarını birbirleri ile ilişkilendirir.	1	1	0	100
Elektrik enerjisi ve elektriksel güç kavramlarını ilişkilendirir.	1	0	0	0
Ses dalgaları ile ilgili temel kavramları örneklerle açıklar.	1	1	0	100
Kimya	0	0	0	0
Kimya Disiplinleri ve Kimyacıların Çalışma Alanları	1	0	0	0
Periyodik Özellikler	1	0	0	0
Güçlü Etkileşimler / Kovalent Bağ	1	0	1	0
Sıvılar	1	0	1	0
Çözeltelerde Değişim	1	0	0	0
Kimyasal Hesaplamalar / Miktar İçeren Problemler	1	0	0	0
Astirler ve Bazılar	1	0	0	0
Biyoloji	0	0	0	0
Karbohidratların genel özelliklerini ve çeşitlerini bilir.	1	0	0	0
Lizozomu ve görevlerini bilir.	1	0	0	0
Arkeleri tanıtır ve genel özelliklerini açıklar.	1	0	0	0
Mitotik evreyi açıklar ve bu evrede gerçekleşen olayları bilir.	1	0	0	0
Kalıtımın genel esaslarını açıklar.	1	0	0	0
Güncel çevre sorunlarının sebeplerini ve olası sonuçlarını değerlendirir.	1	1	0	100

BİLGİ SARMAL TG TYT 2

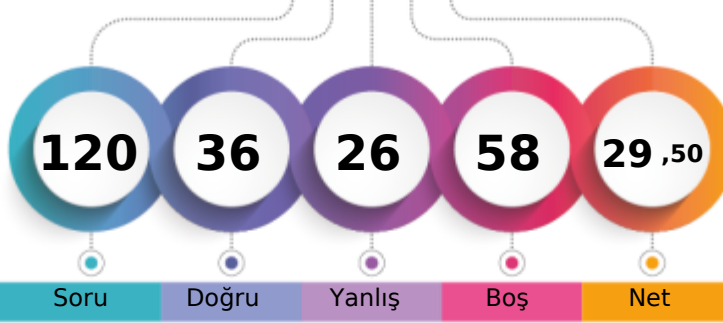

231,288 % 75,01

MANİSA / YUNUSEMRE
KEP AKADEMİME - 0
YAĞMUR DEMİRTAŞ

1. Öğrenci

Sizin yeriniz
(170160.)

Sonuncu Öğrenci

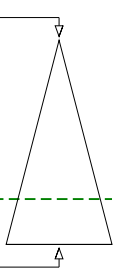

Soru Doğru Yanlış Boş Net

Şube Kurum İlçe İl Genel

Öğrenci Sıra No 47 443 560 1546 170160 % 75,01

Sınava Katılan Öğrenci Sayısı 64 533 674 2127 226853

		Soru	Doğru	Yanlış	Boş	Net	Başarı
TYT Türkçe		40	22	15	3	18,25	% 46
Cevap Anahtarı	B	ADACEBCDCCBACDCDDCCCEEDCCCEDEEEDBDDEACDE					
Cevaplarınız		ADACEeCDeaBe DbDbeCadEDCdeDEEEadDDEb b					

	S	D	Y	B%
Türkçe	0	0	0	0
Metne Sözcük Yerleştirme	1	1	0	100
Sözcükte Anlam	1	1	0	100
Deyimler ve Atasözleri	1	1	0	100
Cümleyi Yorumlama ve Açıklama	2	2	0	100
Paragrafın Karşılık Olduğu Soruyu Belirleme	1	1	0	100
Parçadaki Cümlelerin İçerik ve Özellikleri	1	1	0	100
Virgül	1	0	1	0
Noktalama İşaretleri - Karma	1	0	1	0
Bitişik ve Ayrı Yazılan Kelimeler	1	0	0	0
Büyük Harflerin Yazılışı	1	0	1	0
Ad Soylu Sözcükler - Karma	1	0	1	0
Ekler ve Ek Çeşitleri	1	1	0	100
Sorularla Öğelerin Bulunması	1	0	1	0
Cümlelerin Öğeleri - Karma	1	0	0	0
Paragrafta Anlatım Akışını Bozan Cümle	1	1	0	100
Paragrafı İkiye Ayırma	1	0	1	0
Söz Öbeklerinde Anlam	1	1	0	100
Paragrafın Yorumlanması	1	0	1	0
Paragrafta Yardımcı Düşünceler	5	3	2	60
Paragrafa Özgü Soru Kökü	4	2	2	50
Düşünceyi Geliştirme Yolları	1	1	0	100
Paragrafta Boş Bırakılan Yerleri Tamamlama	4	3	1	75
Paragrafta Ana Düşünce (Ana Fikir)	1	0	1	0
Bir Paragrafa Bağlı Çoklu Sorular	6	3	2	50

	Soru	Doğru	Yanlış	Boş	Net	Başarı
Tarih-1	5	2	3	0	1,25	% 25
Coğrafya-1	5	3	2	0	2,50	% 50
Felsefe	5	5	0	0	5,00	% 100
Din Küll. ve Ahl. Bil.	5	3	1	1	2,75	% 55
Felsefe (Seçmeli)	5	0	0	5	0,00	% 0
TYT Sosyal	20	13	6	1	11,50	% 58
Cevap Anahtarı	B	ECADBEACADBECCABDCAEBADEBE				
Cevaplarınız		aCdDadCAcBECCABcC EB				

	S	D	Y	B%
Tarih-1	0	0	0	0
İslamiyet öncesi dönemde Türklerin yaşadığı coğrafyalar ile hayat tarzları arasındaki ilişkiyi analiz eder.	1	1	0	100
Karahanlı ve Gazneli örneklerinden hareketle İslamiyet'in kabulünün Türk devlet yapısında ve toplumsal hayatta meyri	1	0	1	0
Avrupa'daki gelişmelere bağlı olarak Osmanlı idari, askerî ve ekonomik yapısında meydana gelen gelişimleri analiz et	1	0	1	0
I. Dünya Savaşı'nın sonuçlarını Osmanlı Devleti ve Batılı devletler açısından değerlendirir.	1	1	0	100
Eğitim ve kültür alanındaki yapılan inkılapları ve gelişmeleri kavrar.	1	0	1	0
Coğrafya-1	0	0	0	0
Coğrafyanın konularını ve bölümlenmesini açıklar.	1	0	1	0
Türkiye'de görülen iklim tiplerinin özellikleri hakkında çıkarımlarda bulunur.	1	1	0	100
Ekonomik faaliyetleri temel özelliklerine göre ayırır eder.	1	0	1	0
Dünyadaki farklı bölge örneklerini, özellikleri ve bölge belirlemede kullanılan kriterler açısından değerlendirir.	1	1	0	100
Afetlerin dağılışı ile etkilerini ilişkilendirir.	1	1	0	100
Felsefe	0	0	0	0
Bilgi Felsefesi	1	1	0	100
Siyaset Felsefesi	1	1	0	100
Felsefenin İnsan ve Toplum Hayatındaki Rolü	1	1	0	100
Düşünme ve Akıl Yürütmenin Temel Kavramları	1	1	0	100
Bilim Felsefesi	1	1	0	100
Din Küll. ve Ahl. Bil.	0	0	0	0
Hz. Muhammed'in Örnekliliği	1	1	0	100
Bilgi ve İnanç	1	1	0	100
İsim ve sıfatlarının yansımalarıyla Allah'ı tanıır.	1	0	1	0

		Soru	Doğru	Yanlış	Boş	Net	Başarı
Matematik-1		30	0	5	25	-1,25	% 0
Geometri		10	0	0	10	0,00	% 0
TYT Matematik		40	0	5	35	-1,25	% 0
Cevap Anahtarı	B	BCEBCDEBEBBEEADDDCCBCCEAEDEBCECDADDEDACBA					
Cevaplarınız		eb d bd					

	S	D	Y	B%
Matematik-1	0	0	0	0
Rasyonel Sayılar	1	0	1	0
Ondalık Sayılar	1	0	0	0
Üslü ifadeler	1	0	0	0
Kökü ifadeler	1	0	0	0
Dört İşlem Yeteneği	1	0	0	0
Birinci Dereceden Bir Bilinmeyenli Denklemler	1	0	0	0
Tek ve Çift Sayılar	1	0	1	0
MUTLAK DEĞER	1	0	1	0
Aralık Kavramı ve Basit Eşitsizlikler	1	0	0	0
Küme Kavramı ve Kümelerde İşlemler	1	0	0	0
MANTIK	1	0	0	0
Fonksiyon Grafikleri	1	0	0	0
Sayı Basamakları	1	0	0	0
Bölme Kuralları	1	0	0	0
Asal Sayılar ve Aralarında Asal Sayılar	1	0	1	0
Merkezî Eğilim ve Yayılım Ölçüleri	1	0	1	0
Sayı Problemleri	3	0	0	0
Yüzde, Kar-Zarar Problemleri	2	0	0	0
Yaş Problemleri	1	0	0	0
Rutin Olmayan Problemler	3	0	0	0

	Soru	Doğru	Yanlış	Boş	Net	Başarı
Fizik	7	0	0	7	0,00	% 0
Kimya	7	0	0	7	0,00	% 0
Biyoloji	6	1	0	5	1,00	% 17
TYT Fen	20	1	0	19	1,00	% 5
Cevap Anahtarı	B	EBDADDCCEDDABDEDEABEC				
Cevaplarınız		B				

	S	D	Y	B%
Fizik	0	0	0	0
Fiziksel Niceliklerin Sınıflandırılması	1	0	0	0
Basınç ve basınç kuvveti kavramlarının katı, durgun sıvı ve gazlarda bağlı olduğu değişkenleri açıklar.	1	0	0	0
Öteleme kinetik enerjisi, yer çekimi potansiyel enerjisi ve esneklik potansiyel enerjisinin bağlı olduğu değişkenleri ana	1	0	0	0
Katı maddedeki enerji iletim hızını etkileyen değişkenleri analiz eder.	1	0	0	0
Konum, alınan yol, yer değiştirme, hız ve hız kavramlarını birbirleri ile ilişkilendirir.	1	0	0	0
Elektrik enerjisi ve elektriksel güç kavramlarını ilişkilendirir.	1	0	0	0
Ses dalgaları ile ilgili temel kavramları örneklerle açıklar.	1	0	0	0
Kimya	0	0	0	0
Kimya Disiplinleri ve Kimyacıların Çalışma Alanları	1	0	0	0
Periyodik Özellikler	1	0	0	0
Güçlü Etkileşimler / Kovalent Bağ	1	0	0	0
Sıvılar	1	0	0	0
Çözeltilerde Derişim	1	0	0	0
Kimyasal Hesaplamalar / Miktar İçeren Problemler	1	0	0	0
Astirler ve Bazılar	1	0	0	0
Biyoloji	0	0	0	0
Karbohidratların genel özelliklerini ve çeşitlerini bilir.	1	0	0	0
Lizozomu ve görevlerini bilir.	1	0	0	0
Arkeleri tanıır ve genel özelliklerini açıklar.	1	0	0	0
Mitotik evreyi açıklar ve bu evrede gerçekleşen olayları bilir.	1	0	0	0
Kalıtımın genel esaslarını açıklar.	1	0	0	0
Güncel çevre sorunlarının sebeplerini ve olası sonuçlarını değerlendirir.	1	1	0	100

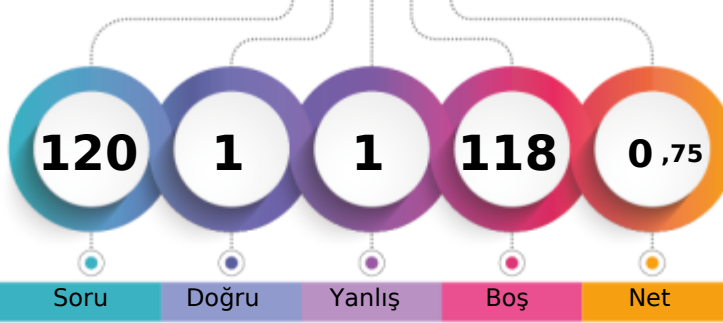

147,127 % 97,01

MANİSA / YUNUSEMRE
KEP AKADEMİME - 0
YİĞİT FİLİZ

1. Öğrenci

Sizin yeriniz
(220078.)

Sonuncu Öğrenci

Genel

Öğrenci Sıra No	Şube	Kurum	İlçe	İl	Genel
64	64	532	673	2045	220078 % 97,01
Sınava Katılan Öğrenci Sayısı	64	533	674	2127	226853

	Soru	Doğru	Yanlış	Boş	Net	Başarı
TYT Türkçe	40	1	1	38	0,75	% 2
Cevap Anahtarı	A	CDADACEBDECCBACDCCDDCCCEEDCCCEDEEEDBDDEAC				
Cevaplarınız	ad					

	S	D	Y	B%
Türkçe	0	0	0	0
Metne Sözcük Yerleştirme	1	0	1	0
Sözcükte Anlam	1	1	0	100
Deyimler ve Atasözleri	1	0	0	0
Cümleli Yorumlama ve Açıklama	2	0	0	0
Paragrafın Karşılık Olduğu Soruyu Belirleme	1	0	0	0
Parçadaki Cümlelerin İçerik ve Özellikleri	1	0	0	0
Virgül	1	0	0	0
Noktalama İşaretleri - Karma	1	0	0	0
Bitişik ve Ayrı Yazılan Kelimeler	1	0	0	0
Büyük Harflerin Yazılışı	1	0	0	0
Ad Soylu Sözcükler - Karma	1	0	0	0
Ekler ve Ek Çeşitleri	1	0	0	0
Sorularla Öğelerin Bulunması	1	0	0	0
Cümlelerin Öğeleri - Karma	1	0	0	0
Paragrafta Anlatım Akışını Bozan Cümle	1	0	0	0
Paragrafı İkiye Ayırma	1	0	0	0
Söz Öbeklerinde Anlam	1	0	0	0
Paragrafın Yorumlanması	1	0	0	0
Paragrafta Yardımcı Düşünceler	5	0	0	0
Paragrafa Özgü Soru Kökü	4	0	0	0
Düşünceyi Geliştirme Yolları	1	0	0	0
Paragrafta Boş Bırakılan Yerleri Tamamlama	4	0	0	0
Paragrafta Ana Düşünce (Ana Fikir)	1	0	0	0
Bir Paragrafa Bağlı Çoklu Sorular	6	0	0	0

	Soru	Doğru	Yanlış	Boş	Net	Başarı
TYT Sosyal	20	0	0	20	0,00	% 0
Cevap Anahtarı	A	DBECADBEBCABAECCBEDCAEBADE				
Cevaplarınız						

	S	D	Y	B%
Tarih-1	0	0	0	0
İslamiyet öncesi dönemde Türklerin yaşadığı coğrafyalar ile hayat tarzları arasındaki ilişkiyi analiz eder.	1	0	0	0
Karahanlı ve Gazneli örneklerinden hareketle İslamiyet'in kabulünün Türk devlet yapısında ve toplumsal hayatta meydana	1	0	0	0
Avrupa'daki gelişmelere bağlı olarak Osmanlı idari, askeri ve ekonomik yapısında meydana gelen değişimleri analiz eder.	1	0	0	0
I. Dünya Savaşı'nın sonuçlarını Osmanlı Devleti ve Batılı devletler açısından değerlendirir.	1	0	0	0
Eğitim ve kültür alanındaki yapılan inkılapları ve gelişmeleri kavrar.	1	0	0	0
Coğrafya-1	0	0	0	0
Coğrafyanın konularını ve bölümlenmesini açıklar.	1	0	0	0
Türkiye'de görülen iklim tiplerinin özellikleri hakkında çıkarımlarda bulunur.	1	0	0	0
Ekonomik faaliyetleri temel özelliklerine göre ayırır.	1	0	0	0
Dünyadaki farklı bölge örneklerini, özellikleri ve bölge belirlemede kullanılan kriterler açısından değerlendirir.	1	0	0	0
Afetlerin dağılımları ile etkilerini ilişkilendirir.	1	0	0	0
Felsefe	0	0	0	0
Bilgi Felsefesi	1	0	0	0
Siyaset Felsefesi	1	0	0	0
Felsefenin İnsan ve Toplum Hayatındaki Rolü	1	0	0	0
Düşünme ve Akıl Yürütmenin Temel Kavramları	1	0	0	0
Bilim Felsefesi	1	0	0	0
Din Küt. ve Ahl. Bil.	0	0	0	0
Hz. Muhammed'in Örneği	1	0	0	0
Bilgi ve İnanc	1	0	0	0
İsim ve sıfatlarının yansımalarıyla Allah'ın tanır.	1	0	0	0
Allah İnsan ilişkisi	1	0	0	0
Gençlik ve Değerler	1	0	0	0
Felsefe (Seçmeli)	0	0	0	0
20. Yüzyıl Felsefesinin Ayırıcı Nitelikleri	1	0	0	0
Sanat Felsefesi	1	0	0	0
Din Felsefesi	1	0	0	0
MS 2. Yüzyıl - MS 15. Yüzyıl Felsefesinin Ayırıcı Nitelikleri	1	0	0	0
15. Yüzyıl - 17. Yüzyıl Felsefesinin Felsefi Görüşleri	1	0	0	0

	Soru	Doğru	Yanlış	Boş	Net	Başarı
TYT Matematik	40	0	0	40	0,00	% 0
Cevap Anahtarı	A	BEECEBCEDECEBBEAEDDCCBCEAEEDBCABDADDEDAC				
Cevaplarınız						

	S	D	Y	B%
Matematik-1	0	0	0	0
Rasyonel Sayılar	1	0	0	0
Ondalık Sayılar	1	0	0	0
Üslü ifadeler	1	0	0	0
Kökü ifadeler	1	0	0	0
Dört İşlem Yeteneği	1	0	0	0
Birinci Dereceden Bir Bilinmeyenli Denklemler	1	0	0	0
Tek ve Çift Sayılar	1	0	0	0
MUTLAK DEĞER	1	0	0	0
Aralık Kavramı ve Basit Eşitsizlikler	1	0	0	0
Küme Kavramı ve Kümelerde İşlemler	1	0	0	0
MANTIK	1	0	0	0
Fonksiyon Grafikleri	1	0	0	0
Sayı Basamakları	1	0	0	0
Bölme Kuralları	1	0	0	0
Asal Sayılar ve Aralarında Asal Sayılar	1	0	0	0
Merkezi Eğilim ve Yayılım Ölçüleri	1	0	0	0
Sayı Problemleri	3	0	0	0
Yüzde, Kar-Zarar Problemleri	2	0	0	0
Yaş Problemleri	1	0	0	0
Rutin Olmayan Problemler	3	0	0	0
Grafik Problemleri	1	0	0	0
Kesir Problemleri	1	0	0	0
Oran ve Orantı	1	0	0	0
Sayma Yöntemleri	1	0	0	0

	Soru	Doğru	Yanlış	Boş	Net	Başarı
TYT Fen	20	0	0	20	0,00	% 0
Cevap Anahtarı	A	CDEBDADBDCEDDACEEDAB				
Cevaplarınız						

	S	D	Y	B%
Fizik	0	0	0	0
Fiziksel Niceliklerin Sınıflandırılması	1	0	0	0
Basınç ve basınç kuvveti kavramlarının katı, durgun sıvı ve gazlarda bağlı olduğu değişkenleri açıklar.	1	0	0	0
Öteleme kinetik enerjisi, yer çekimi potansiyel enerjisi ve esneklik potansiyel enerjisinin bağlı olduğu değişkenleri ana	1	0	0	0
Katı maddedeki enerji iletim hızını etkileyen değişkenleri analiz eder.	1	0	0	0
Konum, alınan yol, yer değiştirme, hız ve hız kavramlarını birbirleri ile ilişkilendirir.	1	0	0	0
Elektrik enerjisi ve elektriksel güç kavramlarını ilişkilendirir.	1	0	0	0
Ses dalgaları ile ilgili temel kavramları örneklerle açıklar.	1	0	0	0
Kimya	0	0	0	0
Kimya Disiplinleri ve Kimyacıların Çalışma Alanları	1	0	0	0
Periyodik Özellikler	1	0	0	0
Güçlü Etkileşimler / Kovalent Bağ	1	0	0	0
Sıvılar	1	0	0	0
Çözeltilerde Derişim	1	0	0	0
Kimyasal Hesaplamalar / Miktar İçeren Problemler	1	0	0	0
Asitler ve Bazlar	1	0	0	0
Biyoloji	0	0	0	0
Karbohidratların genel özelliklerini ve çeşitlerini bilir.	1	0	0	0
Lizozomu ve görevlerini bilir.	1	0	0	0
Arkeleri tanıtır ve genel özelliklerini açıklar.	1	0	0	0
Mitotik evreyi açıklar ve bu evrede gerçekleşen olayları bilir.	1	0	0	0
Kalıtımın genel esaslarını açıklar.	1	0	0	0
Güncel çevre sorunlarının sebeplerini ve olası sonuçlarını değerlendirir.	1	0	0	0

BİLGİ SARMAL TG TYT 2

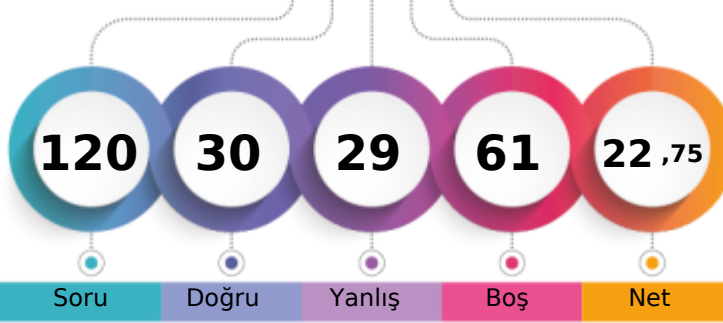

211,542 % 82,50

MANİSA / YUNUSEMRE
KEP AKADEMİME - 0
YİĞİT GÜLERMAN

1. Öğrenci

Sizin yeriniz
(187147.)

Sonuncu Öğrenci

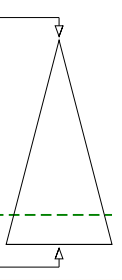

Soru

Doğru

Yanlış

Boş

Net

Şube

Kurum

İlçe

İl

Genel

Öğrenci Sıra No

56

489

616

1739

187147 % 82,50

Sınava Katılan Öğrenci Sayısı

64

533

674

2127

226853

		Soru	Doğru	Yanlış	Boş	Net	Başarı
TYT Türkçe		40	19	15	6	15,25	% 38
Cevap Anahtarı	A	CDADACEBDECCBACDCCDDCCCEEDCCCEDEEEDBDDEAC					
Cevaplarınız		CDbaACaAd ae DbcDDCab eCCCEdC EEDDb Ab					

	S	D	Y	B%
Türkçe	0	0	0	0
Metne Sözcük Yerleştirme	1	1	0	100
Sözcükte Anlam	1	1	0	100
Deyimler ve Atasözleri	1	0	1	0
Cümleyi Yorumlama ve Açıklama	2	1	1	50
Paragrafın Karşılık Olduğu Soruyu Belirleme	1	1	0	100
Parçadaki Cümlelerin İçerik ve Özellikleri	1	0	1	0
Virgül	1	0	1	0
Noktalama İşaretleri - Karma	1	1	0	100
Bitişik ve Ayrı Yazılan Kelimeler	1	0	0	0
Büyük Harflerin Yazılışı	1	0	0	0
Ad Soylu Sözcükler - Karma	1	0	0	0
Ekler ve Ek Çeşitleri	1	0	1	0
Sorularla Öğelerin Bulunması	1	0	1	0
Cümlelerin Öğeleri - Karma	1	0	0	0
Paragrafta Anlatım Akışını Bozan Cümle	1	1	0	100
Paragrafı İkiye Ayırma	1	0	1	0
Söz Öbeklerinde Anlam	1	0	1	0
Paragrafın Yorumlanması	1	1	0	100
Paragrafta Yardımcı Düşünceler	5	4	1	80
Paragrafa Özgü Soru Kökü	4	2	2	50
Düşünceyi Geliştirme Yolları	1	0	0	0
Paragrafta Boş Bırakılan Yerleri Tamamlama	4	3	1	75
Paragrafta Ana Düşünce (Ana Fikir)	1	1	0	100
Bir Paragrafa Bağlı Çoklu Sorular	6	2	3	33

	Soru	Doğru	Yanlış	Boş	Net	Başarı
Tarih-1	5	2	3	0	1,25	% 25
Coğrafya-1	5	1	3	1	0,25	% 5
Felsefe	5	2	2	1	1,50	% 30
Din Kült. ve Ahl. Bil.	5	4	0	1	4,00	% 80
Felsefe (Seçmeli)	5	0	0	5	0,00	% 0
TYT Sosyal	20	9	8	3	7,00	% 35
Cevap Anahtarı	A	DBECADBECCABAECCBEDCAEBADE				
Cevaplarınız		aBaeAc caA AEgABE CA				

	S	D	Y	B%
Tarih-1	0	0	0	0
İslamiyet öncesi dönemde Türklerin yaşadığı coğrafyaları ile hayat tarzları arasındaki ilişkiyi analiz eder.	1	0	1	0
Karahanlı ve Gazneli örneklerinden hareketle İslamiyet'in kabulünün Türk devleti yapısında ve toplumsal hayatta meydana	1	1	0	100
Avrupa'daki gelişmelerle ilgili olarak Osmanlı idari, askerî ve ekonomik yapısında meydana gelen gelişimleri analiz et	1	0	1	0
I. Dünya Savaşı'nın sonuçlarını Osmanlı Devleti ve Batılı devletler açısından değerlendirir.	1	0	1	0
Eğitim ve kültür alanındaki yapılan inkişaf ve gelişmeleri kavrar.	1	1	0	100
Coğrafya-1	0	0	0	0
Coğrafyanın konularını ve bölünmesini açıklar.	1	0	1	0
Türkiye'de görülen iklim tiplerinin özellikleri hakkında çıkarımlarda bulunur.	1	0	0	0
Ekonomik faaliyetleri temel özelliklerine göre ayırır eder.	1	0	1	0
Dünyadaki farklı bölge örneklerini, özellikleri ve bölge belirlemede kullanılan kriterler açısından değerlendirir.	1	0	1	0
Afetlerin dağılışı ile etkilerini ilişkilendirir.	1	1	0	100
Felsefe	0	0	0	0
Bilgi Felsefesi	1	0	0	0
Siyaset Felsefesi	1	1	0	100
Felsefenin İnsan ve Toplum Hayatındaki Rolü	1	1	0	100
Düşünme ve Akıl Yürütmenin Temel Kavramları	1	0	1	0
Bilim Felsefesi	1	0	1	0
Din Kült. ve Ahl. Bil.	0	0	0	0
Hz. Muhammed'in Örnekliliği	1	1	0	100
Bilgi ve İnanç	1	1	0	100
İsim ve sıfatlarının yansımalarıyla Allah'ı tanıır.	1	0	0	0

		Soru	Doğru	Yanlış	Boş	Net	Başarı
Matematik-1		30	0	1	29	-0,25	% 0
Geometri		10	0	1	9	-0,25	% 0
TYT Matematik		40	0	2	38	-0,50	% 0
Cevap Anahtarı	A	BEBCEBCEDECEBBAEEDCCBCCEAEEDBCABDADDEDAC					
Cevaplarınız		e c					

	S	D	Y	B%
Matematik-1	0	0	0	0
Rasyonel Sayılar	1	0	0	0
Ondalık Sayılar	1	0	0	0
Üslü İfadeler	1	0	0	0
Kökü İfadeler	1	0	0	0
Dört İşlem Yeteneği	1	0	0	0
Birinci Dereceden Bir Bilinmeyenli Denklemler	1	0	0	0
Tek ve Çift Sayılar	1	0	0	0
MUTLAK DEĞER	1	0	0	0
Aralık Kavramı ve Basit Eşitsizlikler	1	0	0	0
Küme Kavramı ve Kümelere İşlemler	1	0	0	0
MANTIK	1	0	0	0
Fonksiyon Grafikleri	1	0	0	0
Sayı Basamakları	1	0	0	0
Bölme Kuralları	1	0	0	0
Asal Sayılar ve Aralarında Asal Sayılar	1	0	0	0
Merkezî Eğilim ve Yayılım Ölçüleri	1	0	0	0
Sayı Problemleri	3	0	0	0
Yüzde, Kar-Zarar Problemleri	2	0	0	0
Yaş Problemleri	1	0	0	0
Rutin Olmayan Problemler	3	0	1	0

	Soru	Doğru	Yanlış	Boş	Net	Başarı
Fizik	7	0	3	4	-0,75	% 0
Kimya	7	1	1	5	0,75	% 11
Biyoloji	6	1	0	5	1,00	% 17
TYT Fen	20	2	4	14	1,00	% 5
Cevap Anahtarı	A	CDEBDADBDCEDDACEEDAB				
Cevaplarınız		c e eB a B				

	S	D	Y	B%
Fizik	0	0	0	0
Fiziksel Niceliklerin Sınıflandırılması	1	0	0	0
Basınç ve basınç kuvveti kavramlarının katı, durgun sıvı ve gazlarda bağlı olduğu değişkenleri açıklar.	1	0	0	0
Öteleme kinetik enerjisi, yer çekimi potansiyel enerjisi ve esneklik potansiyel enerjisinin bağlı olduğu değişkenleri ana	1	0	1	0
Katı maddedeki enerji iletim hızını etkileyen değişkenleri analiz eder.	1	0	0	0
Konum, alınan yol, yer değiştirme, hız ve hız kavramlarını birbirleri ile ilişkilendirir.	1	0	1	0
Elektrik enerjisi ve elektriksel güç kavramlarını ilişkilendirir.	1	0	0	0
Ses dalgaları ile ilgili temel kavramları örneklerle açıklar.	1	0	1	0
Kimya	0	0	0	0
Kimya Disiplinleri ve Kimyacıların Çalışma Alanları	1	1	0	100
Periyodik Özellikler	1	0	0	0
Güçlü Etkileşimler / Kovalent Bağ	1	0	0	0
Sıvılar	1	0	1	0
Çözeltilerde Derişim	1	0	0	0
Kimyasal Hesaplamalar / Miktar İçeren Problemler	1	0	0	0
Astirler ve Bazılar	1	0	0	0
Biyoloji	0	0	0	0
Karbohidratların genel özelliklerini ve çeşitlerini bilir.	1	0	0	0
Lizozomu ve görevlerini bilir.	1	0	0	0
Arkeleri tanıır ve genel özelliklerini açıklar.	1	0	0	0
Mitotik evreyi açıklar ve bu evrede gerçekleşen olayları bilir.	1	0	0	0
Kalıtımın genel esaslarını açıklar.	1	0	0	0
Güncel çevre sorunlarının sebeplerini ve olası sonuçlarını değerlendirir.	1	1	0	100

BİLGİ SARMAL TG TYT 2

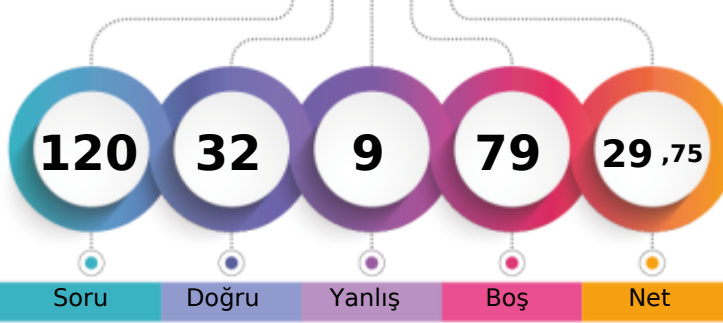

231,712 % 74,85

MANİSA / YUNUSEMRE
KEP AKADEMİME - 0
ZELAL USLU

1. Öğrenci

Sizin yeriniz
(169810.)

Sonuncu Öğrenci

Soru

Doğru

Yanlış

Boş

Net

Şube

Kurum

İlçe

İl

Genel

Öğrenci Sıra No

46

441

558

1540

169810 % 74,85

Sınava Katılan Öğrenci Sayısı

64

533

674

2127

226853

		Soru	Doğru	Yanlış	Boş	Net	Başarı
TYT Türkçe		40	23	7	10	21,25	% 53
Cevap Anahtarı	A	CDADACEBDECCBACDDCCEDCCCEDEEEDBDDEAC					
Cevaplarınız	C ADA Ed Ee De DDCCEbDeCCEDecEDBDD c						

	S	D	Y	B%
Türkçe	0	0	0	0
Metne Sözcük Yerleştirme	1	1	0	100
Sözcükte Anlam	1	0	0	0
Deyimler ve Atasözleri	1	1	0	100
Cümleli Yorumlama ve Açıklama	2	1	0	50
Paragrafın Karşılık Olduğu Soruyu Belirleme	1	1	0	100
Parçadaki Cümlelerin İçerik ve Özellikleri	1	1	0	100
Virgül	1	0	1	0
Noktalamla İşaretleri - Karma	1	0	0	0
Bitişik ve Ayrı Yazılan Kelimeler	1	1	0	100
Büyük Harflerin Yazılışı	1	0	1	0
Ad Söylü Sözcükler - Karma	1	0	0	0
Ekler ve Ek Çeşitleri	1	0	0	0
Sorularla Öğelerin Bulunması	1	0	0	0
Cümlelerin Öğeleri - Karma	1	0	0	0
Paragrafta Anlatım Akışını Bozan Cümle	1	1	0	100
Paragrafı İkiye Ayırma	1	0	1	0
Söz Öbeklerinde Anlam	1	0	0	0
Paragrafın Yorumlanması	1	1	0	100
Paragrafta Yardımcı Düşünceler	5	4	1	80
Paragrafa Özgü Soru Kökü	4	4	0	100
Düşünceyi Geliştirme Yolları	1	0	1	0
Paragrafta Boş Bırakılan Yerleri Tamamlama	4	3	1	75
Paragrafta Ana Düşünce (Ana Fikir)	1	1	0	100
Bir Paragrafa Bağlı Çoklu Sorular	6	3	1	50

	Soru	Doğru	Yanlış	Boş	Net	Başarı
Tarih-1	5	2	0	3	2,00	% 40
Coğrafya-1	5	1	0	4	1,00	% 20
Felsefe	5	3	1	1	2,75	% 55
Din Küll. ve Ahl. Bil.	5	3	1	1	2,75	% 55
Felsefe (Seçmeli)	5	0	0	5	0,00	% 0
TYT Sosyal	20	9	2	9	8,50	% 43
Cevap Anahtarı	A	DBECADEBECABAECCBEDCAEBADE				
Cevaplarınız	D C D	BAEa BE aA				

	S	D	Y	B%
Tarih-1	0	0	0	0
İslamiyet öncesi dönemde Türklerin yaşadığı coğrafyalar ile hayat tarzları arasındaki ilişkiyi analiz eder.	1	1	0	100
Karahanlı ve Gazneli örneklerinden hareketle İslamiyet'in kabulünün Türk devlet yapısında ve toplumsal hayatta meyri	1	0	0	0
Avrupa'daki gelişmelere bağlı olarak Osmanlı idari, askerî ve ekonomik yapısında meydana gelen değişimleri analiz et	1	0	0	0
1. Dünya Savaşı'nın sonuçlarını Osmanlı Devleti ve Batılı devletler açısından değerlendirir.	1	1	0	100
Eğitim ve kültür alanındaki yapılan inkılapları ve gelişmeleri kavrar.	1	0	0	0
Coğrafya-1	0	0	0	0
Coğrafyanın konularını ve bölünmesini açıklar.	1	1	0	100
Türkiye'de görülen iklim tiplerinin özellikleri hakkında çıkarımlarda bulunur.	1	0	0	0
Ekonomik faaliyetleri temel özelliklerine göre ayırır eder.	1	0	0	0
Dünyadaki farklı bölge örneklerini, özelliklerini ve bölge belirlemede kullanılan kriterler açısından değerlendirir.	1	0	0	0
Afetlerin dağılışı ile etkilerini ilişkilendirir.	1	0	0	0
Felsefe	0	0	0	0
Bilgi Felsefesi	1	1	0	100
Siyaset Felsefesi	1	1	0	100
Felsefenin İnsan ve Toplum Hayatındaki Rolü	1	1	0	100
Düşünme ve Akıl Yürütmenin Temel Kavramları	1	0	1	0
Bilim Felsefesi	1	0	0	0
Din Küll. ve Ahl. Bil.	0	0	0	0
Hz. Muhammed'in Örneği	1	1	0	100
Bilgi ve İnanç	1	1	0	100
İsim ve sıfatlarının yansımalarıyla Allah'ı tanıır.	1	0	0	0

		Soru	Doğru	Yanlış	Boş	Net	Başarı
TYT Matematik		40	0	0	40	0,00	% 0
Cevap Anahtarı	A	BEECEBCEDECEBBEAEDDCCBCEAEDEBCABDADDEDAC					
Cevaplarınız							

	S	D	Y	B%
Matematik-1	0	0	0	0
Rasyonel Sayılar	1	0	0	0
Ondalık Sayılar	1	0	0	0
Üslü ifadeler	1	0	0	0
Kökü ifadeler	1	0	0	0
Dört İşlem Yeteneği	1	0	0	0
Birinci Dereceden Bir Bilinmeyenli Denklemler	1	0	0	0
Tek ve Çift Sayılar	1	0	0	0
MUTLAK DEĞER	1	0	0	0
Aralık Kavramı ve Basit Eşitsizlikler	1	0	0	0
Küme Kavramı ve Kümelerde İşlemler	1	0	0	0
MANTIK	1	0	0	0
Fonksiyon Grafikleri	1	0	0	0
Sayı Basamakları	1	0	0	0
Bölme Kuralları	1	0	0	0
Asal Sayılar ve Aralarında Asal Sayılar	1	0	0	0
Merkezi Eğilim ve Yayılım Ölçüleri	1	0	0	0
Sayı Problemleri	3	0	0	0
Yüzde, Kar-Zarar Problemleri	2	0	0	0
Yaş Problemleri	1	0	0	0
Rutin Olmayan Problemler	3	0	0	0
Grafik Problemleri	1	0	0	0
Kesir Problemleri	1	0	0	0
Oran ve Orantı	1	0	0	0
Sayma Yöntemleri	1	0	0	0

		Soru	Doğru	Yanlış	Boş	Net	Başarı
TYT Fen		20	0	0	20	0,00	% 0
Cevap Anahtarı	A	CDEBDADBDECDACEEDAB					
Cevaplarınız							

	S	D	Y	B%
Fizik	0	0	0	0
Fiziksel Niceliklerin Sınıflandırılması	1	0	0	0
Basınç ve basınç kuvveti kavramlarının katı, durgun sıvı ve gazlarda bağlı olduğu değişkenleri açıklar.	1	0	0	0
Katı maddedeki enerji iletim hızını etkileyen değişkenleri analiz eder.	1	0	0	0
Öteleme kinetik enerjisi, yer çekimi potansiyel enerjisi ve esneklik potansiyel enerjisinin bağlı olduğu değişkenleri ana	1	0	0	0
Katı maddedeki enerji iletim hızını etkileyen değişkenleri analiz eder.	1	0	0	0
Konum, alınan yol, yer değiştirme, hız ve hız kavramlarını birbirleri ile ilişkilendirir.	1	0	0	0
Elektrik enerjisi ve elektriksel güç kavramlarını ilişkilendirir.	1	0	0	0
Ses dalgaları ile ilgili temel kavramları örneklerle açıklar.	1	0	0	0
Kimya	0	0	0	0
Kimya Disiplinleri ve Kimyacıların Çalışma Alanları	1	0	0	0
Periyodik Özellikler	1	0	0	0
Güçlü Etkileşimler / Kovalent Bağ	1	0	0	0
Sıvılar	1	0	0	0
Çözeltelerde Derişim	1	0	0	0
Kimyasal Hesaplamalar / Miktar İçeren Problemler	1	0	0	0
Asitler ve Bazlar	1	0	0	0
Biyoloji	0	0	0	0
Karbohidratların genel özelliklerini ve çeşitlerini bilir.	1	0	0	0
Lizozomu ve görevlerini bilir.	1	0	0	0
Arkeoloji tanır ve genel özelliklerini açıklar.	1	0	0	0
Mitotik evreyi açıklar ve bu evrede gerçekleşen olayları bilir.	1	0	0	0
Kalıtımın genel esaslarını açıklar.	1	0	0	0
Güncel çevre sorunlarının sebeplerini ve olası sonuçlarını değerlendirir.	1	0	0	0

BİLGİ SARMAL TG TYT 2

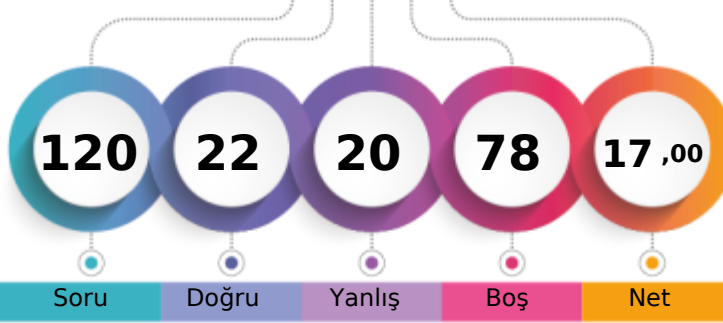

194,645 % 87,82

MANİSA / YUNUSEMRE
KEP AKADEMİME - 0
ZEYNEP AYKAÇ

1. Öğrenci

Sizin yeriniz
(199212.)

Sonuncu Öğrenci

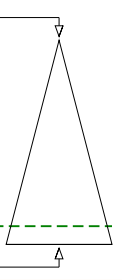

Soru Doğru Yanlış Boş Net

Şube Kurum İlçe İl Genel

Öğrenci Sıra No 62 521 657 1880 199212 % 87,82

Sınava Katılan Öğrenci Sayısı 64 533 674 2127 226853

	Soru	Doğru	Yanlış	Boş	Net	Başarı
TYT Türkçe	40	13	14	13	9,50	% 24
Cevap Anahtarı	A CDADACEBDECCBACDCCDDCCCEEDCCCEDEEEDBDDEAC					
Cevaplarınız	b bDAa d ced cDDDCaE DaEEDdDaD					

	S	D	Y	B%
Türkçe	0	0	0	0
Metne Sözcük Yerleştirme	1	0	1	0
Sözcükte Anlam	1	0	0	0
Deyimler ve Atasözleri	1	0	1	0
Cümleyi Yorumlama ve Açıklama	2	1	1	50
Paragrafın Karşılık Olduğu Soruyu Belirleme	1	1	0	100
Parçadaki Cümlelerin İçerik ve Özellikleri	1	0	0	0
Virgül	1	0	1	0
Noktalama İşaretleri - Karma	1	0	0	0
Bitişik ve Ayrı Yazılan Kelimeler	1	0	1	0
Büyük Harflerin Yazılışı	1	0	1	0
Ad Soylu Sözcükler - Karma	1	0	1	0
Ekler ve Ek Çeşitleri	1	0	0	0
Sorularla Öğelerin Bulunması	1	0	0	0
Cümlelerin Öğeleri - Karma	1	0	0	0
Paragrafta Anlatım Akışını Bozan Cümle	1	0	1	0
Paragrafı İkiye Ayırma	1	1	0	100
Söz Öbeklerinde Anlam	1	1	0	100
Paragrafın Yorumlanması	1	1	0	100
Paragrafta Yardımcı Düşünceler	5	4	1	80
Paragrafa Özgü Soru Kökü	4	1	1	25
Düşünceyi Geliştirme Yolları	1	1	0	100
Paragrafta Boş Bırakılan Yerleri Tamamlama	4	0	1	0
Paragrafta Ana Düşünce (Ana Fikir)	1	1	0	100
Bir Paragrafa Bağlı Çoklu Sorular	6	1	3	17

	Soru	Doğru	Yanlış	Boş	Net	Başarı
Tarih-1	5	0	0	5	0,00	% 0
Coğrafya-1	5	2	2	1	1,50	% 30
Felsefe	5	3	0	2	3,00	% 60
Din Küll. ve Ahl. Bil.	5	2	0	3	2,00	% 40
Felsefe (Seçmeli)	5	0	0	5	0,00	% 0
TYT Sosyal	20	7	2	11	6,50	% 33
Cevap Anahtarı	A DBECADEBECABAECCBEDCAEBADE					
Cevaplarınız	ce CA AEC BE					

	S	D	Y	B%
Tarih-1	0	0	0	0
İslamiyet öncesi dönemde Türklerin yaşadığı coğrafyaları ile hayat tarzları arasındaki ilişkiyi analiz eder.	1	0	0	0
Karahanlı ve Gazneli örneklerinden hareketle İslamiyet'in kabulünün Türk devlet yapısında ve toplumsal hayatta meyri	1	0	0	0
Avrupa'daki gelişmelere bağlı olarak Osmanlı idari, askerî ve ekonomik yapısında meydana gelen değişimleri analiz et	1	0	0	0
I. Dünya Savaşı'nın sonuçlarını Osmanlı Devleti ve Batılı devletler açısından değerlendirir.	1	0	0	0
Eğitim ve kültür alanındaki yapılan inkılapları ve gelişmeleri kavrar.	1	0	0	0
Coğrafya-1	0	0	0	0
Coğrafyanın konularını ve bölümlenmesini açıklar.	1	0	1	0
Türkiye'de görülen iklim tiplerinin özellikleri hakkında çıkarımlarda bulunur.	1	0	1	0
Ekonomik faaliyetleri temel özelliklerine göre ayırır eder.	1	0	0	0
Dünyadaki farklı bölge örneklerini, özellikleri ve bölge belirlemede kullanılan kriterler açısından değerlendirir.	1	1	0	100
Afetlerin dağılışı ile etkilerini ilişkilendirir.	1	1	0	100
Felsefe	0	0	0	0
Bilgi Felsefesi	1	0	0	0
Siyaset Felsefesi	1	1	0	100
Felsefenin İnsan ve Toplum Hayatındaki Rolü	1	1	0	100
Düşünme ve Akıl Yürütmenin Temel Kavramları	1	1	0	100
Bilim Felsefesi	1	0	0	0
Din Küll. ve Ahl. Bil.	0	0	0	0
Hz. Muhammed'in Örnekliliği	1	1	0	100
Bilgi ve İnanç	1	1	0	100
İsim ve sıfatlarının yansımalarıyla Allah'ı tanıır.	1	0	0	0

	Soru	Doğru	Yanlış	Boş	Net	Başarı
Matematik-1	30	1	1	28	0,75	% 3
Geometri	10	0	0	10	0,00	% 0
TYT Matematik	40	1	1	38	0,75	% 2
Cevap Anahtarı	A BEBCEBCDECEBBAEEDDCCBCCEAEDBCABDADDEDAC					
Cevaplarınız	B b					

	S	D	Y	B%
Matematik-1	0	0	0	0
Rasyonel Sayılar	1	0	0	0
Ondalık Sayılar	1	0	0	0
Üslü İfadeler	1	1	0	100
Kökü İfadeler	1	0	0	0
Dört İşlem Yeteneği	1	0	0	0
Birinci Dereceden Bir Bilinmeyenli Denklemler	1	0	0	0
Tek ve Çift Sayılar	1	0	0	0
MUTLAK DEĞER	1	0	0	0
Aralık Kavramı ve Basit Eşitsizlikler	1	0	0	0
Küme Kavramı ve Kümelerde İşlemler	1	0	0	0
MANTIK	1	0	0	0
Fonksiyon Grafikleri	1	0	0	0
Sayı Basamakları	1	0	0	0
Bölme Kuralları	1	0	0	0
Asal Sayılar ve Aralarında Asal Sayılar	1	0	0	0
Merkezî Eğitim ve Yayılım Ölçüleri	1	0	0	0
Sayı Problemleri	3	0	0	0
Yüzde, Kar-Zarar Problemleri	2	0	0	0
Yaş Problemleri	1	0	0	0
Rutin Olmayan Problemler	3	0	1	0

	Soru	Doğru	Yanlış	Boş	Net	Başarı
Fizik	7	1	2	4	0,50	% 7
Kimya	7	0	0	7	0,00	% 0
Biyoloji	6	0	1	5	-0,25	% 0
TYT Fen	20	1	3	16	0,25	% 1
Cevap Anahtarı	A CDEBDADBDCEDDACEEDAB					
Cevaplarınız	cc D c					

	S	D	Y	B%
Fizik	0	0	0	0
Fiziksel Niceliklerin Sınıflandırılması	1	0	0	0
Basınc ve basınç kuvveti kavramlarının katı, durgun sıvı ve gazlarda bağlı olduğu değişkenleri açıklar.	1	0	0	0
Öteleme kinetik enerjisi, yer çekimi potansiyel enerjisi ve esneklik potansiyel enerjisinin bağlı olduğu değişkenleri ana	1	0	1	0
Katı maddedeki enerji iletim hızını etkileyen değişkenleri analiz eder.	1	0	1	0
Konum, alınan yol, yer değiştirme, sürat ve hız kavramlarını birbirleri ile ilişkilendirir.	1	0	0	0
Elektrik enerjisi ve elektriksel güç kavramlarını ilişkilendirir.	1	0	0	0
Ses dalgaları ile ilgili temel kavramları örneklerle açıklar.	1	1	0	100
Kimya	0	0	0	0
Kimya Disiplinleri ve Kimyacıların Çalışma Alanları	1	0	0	0
Periyodik Özellikler	1	0	0	0
Güçlü Etkileşimler / Kovalent Bağ	1	0	0	0
Sıvılar	1	0	0	0
Çözeltilerde Derişim	1	0	0	0
Kimyasal Hesaplamalar / Miktar İçeren Problemler	1	0	0	0
Asitler ve Bazlar	1	0	0	0
Biyoloji	0	0	0	0
Karbohidratların genel özelliklerini ve çeşitlerini bilir.	1	0	0	0
Lizozomu ve görevlerini bilir.	1	0	0	0
Arkeleri tanıır ve genel özelliklerini açıklar.	1	0	0	0
Mitotik evreyi açıklar ve bu evrede gerçekleşen olayları bilir.	1	0	0	0
Kalıtımın genel esaslarını açıklar.	1	0	0	0
Güncel çevre sorunlarının sebeplerini ve olası sonuçlarını değerlendirir.	1	0	1	0

BİLGİ SARMAL TG TYT 2

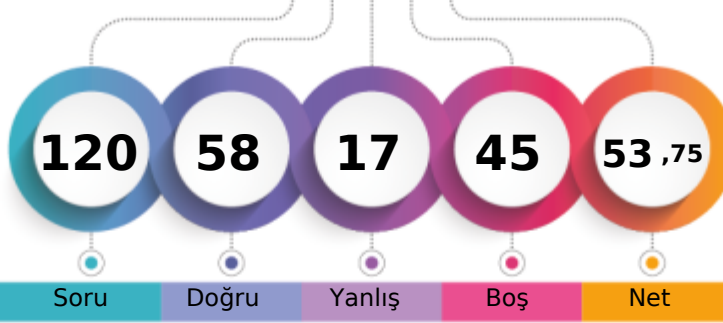

302,791 % 40,81

MANİSA / YUNUSEMRE
KEP AKADEMİME - 0
ZEYNEP ÖZEN

1. Öğrenci

Sizin yeriniz
(92586.)

Sonuncu Öğrenci

Soru Doğru Yanlış Boş Net

Şube Kurum İlçe İl Genel

Öğrenci Sıra No 8 231 299 664 92586 % 40,81

Sınava Katılan Öğrenci Sayısı 64 533 674 2127 226853

		Soru	Doğru	Yanlış	Boş	Net	Başarı	
TYT Türkçe		40	27	11	2	24,25	% 61	
Cevap Anahtarı	A	CDADACEBDECCBACDDCCEDCCCEDEEEDBDDEAC						
Cevaplarınız		CDAaACEeDEebBe DCeDDCadEbCCaE EEDdDDEAC						

	S	D	Y	B	%
Türkçe	0	0	0	0	0
Metne Sözcük Yerleştirme	1	1	0	100	
Sözcükte Anlam	1	1	0	100	
Deyimler ve Atasözleri	1	1	0	100	
Cümleyi Yorumlama ve Açıklama	2	1	1	50	
Paragrafın Karşılık Olduğu Soruyu Belirleme	1	1	0	100	
Parçadaki Cümlelerin İçerik ve Özellikleri	1	1	0	100	
Virgül	1	0	1	0	
Noktalama İşaretleri - Karma	1	1	0	100	
Bitişik ve Ayrı Yazılan Kelimeler	1	1	0	100	
Büyük Harflerin Yazılışı	1	0	1	0	
Ad Soylu Sözcükler - Karma	1	0	1	0	
Ekler ve Ek Çeşitleri	1	1	0	100	
Sorularla Öğelerin Bulunması	1	0	1	0	
Cümlelerin Öğeleri - Karma	1	0	0	0	
Paragrafta Anlatım Akışını Bozan Cümle	1	1	0	100	
Paragrafı İkiye Ayırma	1	1	0	100	
Söz Öbeklerinde Anlam	1	0	1	0	
Paragrafın Yorumlanması	1	1	0	100	
Paragrafta Yardımcı Düşünceler	5	4	1	80	
Paragrafa Özgü Soru Kökü	4	1	2	25	
Düşünceyi Geliştirme Yolları	1	1	0	100	
Paragrafta Boş Bırakılan Yerleri Tamamlama	4	3	1	75	
Paragrafta Ana Düşünce (Ana Fikir)	1	1	0	100	
Bir Paragrafa Bağlı Çoklu Sorular	6	5	1	83	

		Soru	Doğru	Yanlış	Boş	Net	Başarı	
Tarih-1		5	4	0	1	4,00	% 80	
Coğrafya-1		5	3	1	1	2,75	% 55	
Felsefe		5	2	2	1	1,50	% 30	
Din Kült. ve Ahl. Bil.		5	3	1	1	2,75	% 55	
Felsefe (Seçmeli)		5	0	0	5	0,00	% 0	
TYT Sosyal		20	12	4	4	11,00	% 55	
Cevap Anahtarı	A	DBECADEBECABAECCBEDCAEBADE						
Cevaplarınız		DBE ADBd AaAEb BE aA						

	S	D	Y	B	%
Tarih-1	0	0	0	0	0
İslamiyet öncesi dönemde Türklerin yaşadığı coğrafyalar ile hayat tarzları arasındaki ilişkiyi analiz eder.	1	1	0	100	
Karahanlı ve Gazneli örneklerinden hareketle İslamiyet'in kabulünün Türk devlet yapısında ve toplumsal hayatta meyri	1	1	0	100	
Avrupa'daki gelişmelerle ilgili olarak Osmanlı idari, askerî ve ekonomik yapısında meydana gelen gelişimleri analiz et	1	1	0	100	
1. Dünya Savaşı'nın sonuçlarını Osmanlı Devleti ve Batılı devletler açısından değerlendirir.	1	0	0	0	
Eğitim ve kültür alanındaki yapılan inkişaf ve gelişmeleri kavrar.	1	1	0	100	
Coğrafya-1	0	0	0	0	0
Coğrafyanın konularını ve bölümlenmesini açıklar.	1	1	0	100	
Türkiye'de görülen iklim tiplerinin özellikleri hakkında çıkarımlarda bulunur.	1	1	0	100	
Ekonomik faaliyetleri temel özelliklerine göre ayırır eder.	1	0	1	0	
Dünyadaki farklı bölge örneklerini, özelliklerini ve bölge belirlemede kullanılan kriterler açısından değerlendirir.	1	0	0	0	
Afetlerin dağılışı ile etkilerini ilişkilendirir.	1	1	0	100	
Felsefe	0	0	0	0	0
Bilgi Felsefesi	1	0	1	0	
Siyaset Felsefesi	1	1	0	100	
Felsefenin İnsan ve Toplum Hayatındaki Rolü	1	1	0	100	
Düşünme ve Akıl Yürütmenin Temel Kavramları	1	0	1	0	
Bilim Felsefesi	1	0	0	0	
Din Kült. ve Ahl. Bil.	0	0	0	0	0
Hz. Muhammed'in Örnekliliği	1	1	0	100	
Bilgi ve İnanç	1	1	0	100	
İsim ve sıfatlarının yansımalarıyla Allah'ı tanıır.	1	0	0	0	

		Soru	Doğru	Yanlış	Boş	Net	Başarı	
Matematik-1		30	14	1	15	13,75	% 46	
Geometri		10	1	1	8	0,75	% 8	
TYT Matematik		40	15	2	23	14,50	% 36	
Cevap Anahtarı	A	BEBCEBCDECEBBAEDDCCBCCEAEDBCABDADDEDAC						
Cevaplarınız		BEBc BCDE BB Ab CC D Ae						

	S	D	Y	B	%
Matematik-1	0	0	0	0	0
Rasyonel Sayılar	1	1	0	100	
Ondalık Sayılar	1	1	0	100	
Üslü ifadeler	1	1	0	100	
Kökü ifadeler	1	1	0	100	
Dört İşlem Yeteneği	1	0	0	0	
Birinci Dereceden Bir Bilinmeyenli Denklemler	1	1	0	100	
Tek ve Çift Sayılar	1	1	0	100	
MUTLAK DEĞER	1	1	0	100	
Aralık Kavramı ve Basit Eşitsizlikler	1	1	0	100	
Küme Kavramı ve Kümelerde İşlemler	1	0	0	0	
MANTIK	1	0	0	0	
Fonksiyon Grafikleri	1	1	0	100	
Sayı Basamakları	1	1	0	100	
Bölme Kuralları	1	0	0	0	
Asal Sayılar ve Aralarında Asal Sayılar	1	1	0	100	
Merkezî Eğilim ve Yayılım Ölçüleri	1	0	1	0	
Sayı Problemleri	3	0	0	0	
Yüzde, Kar-Zarar Problemleri	2	0	0	0	
Yaş Problemleri	1	1	0	100	
Rutin Olmayan Problemler	3	2	0	67	

		Soru	Doğru	Yanlış	Boş	Net	Başarı	
Fizik		7	3	0	4	3,00	% 43	
Kimya		7	1	0	6	1,00	% 14	
Biyoloji		6	0	0	6	0,00	% 0	
TYT Fen		20	4	0	16	4,00	% 20	
Cevap Anahtarı	A	CDEBDADBDCEDDACEEDAB						
Cevaplarınız		C D DB						

	S	D	Y	B	%
Fizik	0	0	0	0	0
Fiziksel Niceliklerin Sınıflandırılması	1	1	0	100	
Basınç ve basınç kuvveti kavramlarının katı, durgun sıvı ve gazlarda bağlı olduğu değişkenleri açıklar.	1	0	0	0	
Öteleme kinetik enerjisi, yer çekimi potansiyel enerjisi ve esneklik potansiyel enerjisinin bağlı olduğu değişkenleri ana	1	0	0	0	
Katı maddedeki enerji iletim hızını etkileyen değişkenleri analiz eder.	1	0	0	0	
Konum, alınan yol, yer değiştirme, hız ve hız kavramlarını birbirleri ile ilişkilendirir.	1	1	0	100	
Elektrik enerjisi ve elektriksel güç kavramlarını ilişkilendirir.	1	0	0	0	
Ses dalgaları ile ilgili temel kavramları örneklerle açıklar.	1	1	0	100	
Kimya	0	0	0	0	0
Kimya Disiplinleri ve Kimyacıların Çalışma Alanları	1	1	0	100	
Periyodik Özellikler	1	0	0	0	
Güçlü Etkileşimler / Kovalent Bağ	1	0	0	0	
Sıvılar	1	0	0	0	
Çözeltilerde Derişim	1	0	0	0	
Kimyasal Hesaplamalar / Miktar İçeren Problemler	1	0	0	0	
Astirler ve Bazılar	1	0	0	0	
Biyoloji	0	0	0	0	0
Karbohidratların genel özelliklerini ve çeşitlerini bilir.	1	0	0	0	
Lizozomu ve görevlerini bilir.	1	0	0	0	
Arkeleri tanıır ve genel özelliklerini açıklar.	1	0	0	0	
Mitotik evreyi açıklar ve bu evrede gerçekleşen olayları bilir.	1	0	0	0	
Kalıtımın genel esaslarını açıklar.	1	0	0	0	
Güncel çevre sorunlarının sebeplerini ve olası sonuçlarını değerlendirir.	1	0	0	0	

BİLGİ SARMAL TG TYT 2

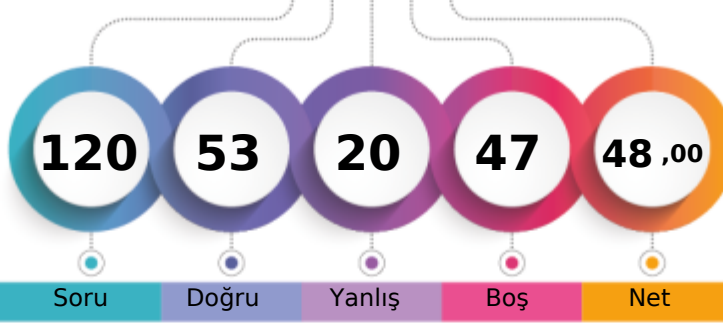

285,376 % 49,15

MANİSA / YUNUSEMRE
KEP AKADEMİME - 0
ZEYNEP ÖZGE BAYAV

1. Öğrenci

Sizin yeriniz
(111505.)

Sonuncu Öğrenci

Soru Doğru Yanlış Boş Net

Şube Kurum İlçe İl Genel

Öğrenci Sıra No 14 282 362 852 111505 % 49,15

Sınava Katılan Öğrenci Sayısı 64 533 674 2127 226853

		Soru	Doğru	Yanlış	Boş	Net	Başarı
TYT Türkçe		40	29	9	2	26,75	% 67
Cevap Anahtarı	B	ADACEBCDCCBACDCDDCCCEEDCCCEDEEEDBDDEACDE					
Cevaplarınız		ADACEBCDCec DceDDCaEEDaCCCEDEEEDBDDEbCac					

Türkçe	S	D	Y	B	%
Metne Sözcük Yerleştirme	1	1	0	0	100
Sözcükte Anlam	1	1	0	0	100
Deyimler ve Atasözleri	1	1	0	0	100
Cümleyi Yorumlama ve Açıklama	2	2	0	0	100
Paragrafın Karşılık Olduğu Soruyu Belirleme	1	1	0	0	100
Parçadaki Cümlelerin İçerik ve Özellikleri	1	1	0	0	100
Virgül	1	0	1	0	
Noktalama İşaretleri - Karma	1	0	1	0	
Bitişik ve Ayrı Yazılan Kelimeler	1	0	1	0	
Büyük Harflerin Yazılışı	1	1	0	0	100
Ad Soylu Sözcükler - Karma	1	0	1	0	
Ekler ve Ek Çeşitleri	1	0	1	0	
Sorularla Öğelerin Bulunması	1	0	0	0	
Cümlelerin Öğeleri - Karma	1	0	0	0	
Paragrafta Anlatım Akışını Bozan Cümle	1	1	0	0	100
Paragrafı İkiye Ayırma	1	1	0	0	100
Söz Öbeklerinde Anlam	1	0	1	0	
Paragrafın Yorumlanması	1	1	0	0	100
Paragrafta Yardımcı Düşünceler	5	5	0	0	100
Paragrafa Özgü Soru Kökü	4	3	1	0	75
Düşünceyi Geliştirme Yolları	1	1	0	0	100
Paragrafta Boş Bırakılan Yerleri Tamamlama	4	3	1	0	75
Paragrafta Ana Düşünce (Ana Fikir)	1	1	0	0	100
Bir Paragrafa Bağlı Çoklu Sorular	6	5	1	0	83

	Soru	Doğru	Yanlış	Boş	Net	Başarı
Tarih-1	5	2	1	2	1,75	% 35
Coğrafya-1	5	3	1	1	2,75	% 55
Felsefe	5	4	0	1	4,00	% 80
Din Küll. ve Ahl. Bil.	5	3	0	2	3,00	% 60
Felsefe (Seçmeli)	5	0	0	5	0,00	% 0
TYT Sosyal	20	12	2	6	11,50	% 58
Cevap Anahtarı	B	ECADBEACADBECCABDCAEBADEBE				
Cevaplarınız		cDBdC DBECCA C EB				

Tarih-1	S	D	Y	B	%
İslamiyet öncesi dönemde Türklerin yaşadığı coğrafyalar ile hayat tarzları arasındaki ilişkiyi analiz eder.	1	1	0	0	100
Karahanlı ve Gazneli örneklerinden hareketle İslamiyet'in kabulünün Türk devlet yapısında ve toplumsal hayatta meyri	1	1	0	0	100
Avrupa'daki gelişmelere bağlı olarak Osmanlı idari, askerî ve ekonomik yapısında meydana gelen gelişimleri analiz et	1	0	0	0	
I. Dünya Savaşı'nın sonuçlarını Osmanlı Devleti ve Batılı devletler açısından değerlendirir.	1	0	0	0	
Eğitim ve kültür alanındaki yapılan inkişaf ve gelişmeleri kavrar.	1	0	1	0	
Coğrafya-1	0	0	0	0	0
Coğrafyanın konularını ve bölümlenmesini açıklar.	1	1	0	0	100
Türkiye'de görülen iklim tiplerinin özellikleri hakkında çıkarımlarda bulunur.	1	1	0	0	100
Ekonomik faaliyetleri temel özelliklerine göre ayırır eder.	1	0	1	0	
Dünyadaki farklı bölge örneklerini, özellikleri ve bölge belirlemede kullanılan kriterler açısından değerlendirir.	1	1	0	0	100
Afetlerin dağılışı ile etkilerini ilişkilendirir.	1	0	0	0	
Felsefe	0	0	0	0	0
Bilgi Felsefesi	1	0	0	0	
Siyaset Felsefesi	1	1	0	0	100
Felsefenin İnsan ve Toplum Hayatındaki Rolü	1	1	0	0	100
Düşünme ve Akıl Yürütmenin Temel Kavramları	1	1	0	0	100
Bilim Felsefesi	1	1	0	0	100
Din Küll. ve Ahl. Bil.	0	0	0	0	0
Hız Muhammed'in Örneği	1	1	0	0	100
Bilgi ve İnanç	1	1	0	0	100
İsim ve sıfatlarının yansımalarıyla Allah'ı tanıır.	1	0	0	0	

		Soru	Doğru	Yanlış	Boş	Net	Başarı
Matematik-1		30	9	3	18	8,25	% 28
Geometri		10	0	0	10	0,00	% 0
TYT Matematik		40	9	3	28	8,25	% 21
Cevap Anahtarı	B	BCEBCDEBEBBBAEDDCCBCCEAEBCEDADDEDACBA					
Cevaplarınız		aC BC EB A D CCe d					

Matematik-1	S	D	Y	B	%
Rasyonel Sayılar	1	1	0	0	100
Ondalık Sayılar	1	1	0	0	100
Üslü İfadeler	1	0	1	0	
Kökü İfadeler	1	1	0	0	100
Dört İşlem Yeteneği	1	0	0	0	
Birinci Dereceden Bir Bilinmeyenli Denklemler	1	1	0	0	100
Tek ve Çift Sayılar	1	1	0	0	100
MUTLAK DEĞER	1	0	0	0	
Aralık Kavramı ve Basit Eşitsizlikler	1	0	0	0	
Küme Kavramı ve Kümelerde İşlemler	1	0	0	0	
MANTIK	1	0	0	0	
Fonksiyon Grafikleri	1	0	0	0	
Sayı Basamakları	1	0	0	0	
Bölme Kuralları	1	0	0	0	
Asal Sayılar ve Aralarında Asal Sayılar	1	1	0	0	100
Merkezî Eğilim ve Yayılım Ölçüleri	1	0	0	0	
Sayı Problemleri	3	1	0	33	
Yüzde, Kar-Zarar Problemleri	2	0	0	0	
Yaş Problemleri	1	1	0	0	100
Rutin Olmayan Problemler	3	1	1	33	

	Soru	Doğru	Yanlış	Boş	Net	Başarı
Fizik	7	2	3	2	1,25	% 18
Kimya	7	1	2	4	0,50	% 7
Biyoloji	6	0	1	5	-0,25	% 0
TYT Fen	20	3	6	11	1,50	% 8
Cevap Anahtarı	B	EBDADDDCCEDDABDEDEBEC				
Cevaplarınız		EBe e dC aa c				

Fizik	S	D	Y	B	%
Fiziksel Niceliklerin Sınıflandırılması	1	0	1	0	
Basınç ve basınç kuvveti kavramlarının katı, durgun sıvı ve gazlarda bağlı olduğu değişkenleri açıklar.	1	0	0	0	
Öteleme kinetik enerjisi, yer çekimi potansiyel enerjisi ve esneklik potansiyel enerjisinin bağlı olduğu değişkenleri ana	1	1	0	0	100
Katı maddedeki enerji iletim hızını etkileyen değişkenleri analiz eder.	1	1	0	0	100
Konum, alınan yol, yer değiştirme, sürat ve hız kavramlarını birbirleri ile ilişkilendirir.	1	0	1	0	
Elektrik enerjisi ve elektriksel güç kavramlarını ilişkilendirir.	1	0	0	0	
Ses dalgaları ile ilgili temel kavramları örneklerle açıklar.	1	0	1	0	
Kimya	0	0	0	0	0
Kimya Disiplinleri ve Kimyacıların Çalışma Alanları	1	0	1	0	
Periyodik Özellikler	1	0	1	0	
Güçlü Etkileşimler / Kovalent Bağ	1	1	0	0	100
Sıvılar	1	0	0	0	
Çözeltilerde Derişim	1	0	0	0	
Kimyasal Hesaplamalar / Miktar İçeren Problemler	1	0	0	0	
Asitler ve Bazlar	1	0	0	0	
Biyoloji	0	0	0	0	0
Karbohidratların genel özelliklerini ve çeşitlerini bilir.	1	0	0	0	
Lizozomu ve görevlerini bilir.	1	0	0	0	
Arkeleri tanıır ve genel özelliklerini açıklar.	1	0	0	0	
Mitotik evreyi açıklar ve bu evrede gerçekleşen olayları bilir.	1	0	0	0	
Kalıtımın genel esaslarını açıklar.	1	0	1	0	
Güncel çevre sorunlarının sebeplerini ve olası sonuçlarını değerlendirir.	1	0	0	0	

KURUM SORU ANALİZİ







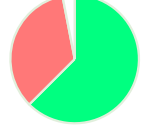

KATILIM

KEP AKADEMİ
MANİSA / YUNUSEMRE

BİLGİ SARMAL TG TYT 2

Okul	İlçe	İl	Genel
533	674	2127	226853

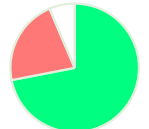
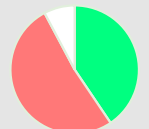
TYT Türkçe

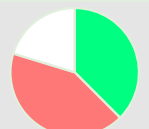
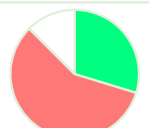
Soru	Kazanım	D.C.	A	B	C	D	E	Boş	Hatalı (*)	
A-1 B-7	Metne Sözcük Yerleştirme	C	2 %3,13	4 %6,25	40 %62,50	5 %7,81	11 %17,19	2 %3,13		 <p>Doğru (%62,50) Yanlış (%34,38) Boş (%3,13)</p>
A-2 B-8	Sözcükte Anlam	D	4 %6,25	5 %7,81	1 %1,56	41 %64,06	9 %14,06	4 %6,25		 <p>Doğru (%64,06) Yanlış (%29,69) Boş (%6,25)</p>
A-3 B-1	Deyimler ve Atasözleri	A	39 %60,94	11 %17,19	8 %12,50	3 %4,69		3 %4,69		 <p>Doğru (%60,94) Yanlış (%34,38) Boş (%4,69)</p>
A-4 B-2	Cümleyi Yorumlama ve Açıklama	D	14 %21,88	1 %1,56	1 %1,56	39 %60,94	4 %6,25	5 %7,81		 <p>Doğru (%60,94) Yanlış (%31,25) Boş (%7,81)</p>
A-5 B-3	Paragrafın Karşılık Olduğu Soruyu Belirleme	A	58 %90,63			5 %7,81		1 %1,56		 <p>Doğru (%90,63) Yanlış (%7,81) Boş (%1,56)</p>
A-6 B-4	Cümleyi Yorumlama ve Açıklama	C	1 %1,56	1 %1,56	54 %84,38		6 %9,38	2 %3,13		 <p>Doğru (%84,38) Yanlış (%12,50) Boş (%3,13)</p>
A-7 B-5	Parçadaki Cümlelerin İçerik ve Özellikleri	E	5 %7,81	3 %4,69	5 %7,81	1 %1,56	46 %71,88	4 %6,25		 <p>Doğru (%71,88) Yanlış (%21,88) Boş (%6,25)</p>
A-8 B-6	Virgöl	B	6 %9,38	26 %40,63		22 %34,38	5 %7,81	5 %7,81		 <p>Doğru (%40,63) Yanlış (%51,56) Boş (%7,81)</p>
A-9 B-39	Noktalama İşaretleri - Karma	D	12 %18,75	11 %17,19		30 %46,88		11 %17,19		 <p>Doğru (%46,88) Yanlış (%35,94) Boş (%17,19)</p>
A-10 B-40	Bitişik ve Ayrı Yazılan Kelimeler	E	14 %21,88	1 %1,56	10 %15,63	2 %3,13	24 %37,50	13 %20,31		 <p>Doğru (%37,50) Yanlış (%42,19) Boş (%20,31)</p>
A-11 B-9	Büyük Harflerin Yazılışı	C	2 %3,13		19 %29,69	2 %3,13	33 %51,56	8 %12,50		 <p>Doğru (%29,69) Yanlış (%57,81) Boş (%12,50)</p>

KURUM SORU ANALİZİ

KEP AKADEMİ MANİSA / YUNUSEMRE		BİLGİ SARMAL TG TYT 2								KATILIM			
										Okul	İlçe	İl	Genel
										533	674	2127	226853
Soru	Kazanım	D.C.	A	B	C	D	E	Boş	Hatalı (*)		Doğru (%9,38) Yanlış (%50,00) Boş (%40,63)		
A-12 B-10	Ad Soylu Sözcükler - Karma	C	10 %15,63	14 %21,88	6 %9,38	3 %4,69	5 %7,81	26 %40,63					
Soru	Kazanım	D.C.	A	B	C	D	E	Boş	Hatalı (*)		Doğru (%32,81) Yanlış (%25,00) Boş (%42,19)		
A-13 B-11	Ekler ve Ek Çeşitleri	B	7 %10,94	21 %32,81	7 %10,94	1 %1,56	1 %1,56	27 %42,19					
Soru	Kazanım	D.C.	A	B	C	D	E	Boş	Hatalı (*)		Doğru (%23,44) Yanlış (%35,94) Boş (%40,63)		
A-14 B-12	Sorularla Ögelerin Bulunması	A	15 %23,44	6 %9,38	2 %3,13	3 %4,69	12 %18,75	26 %40,63					
Soru	Kazanım	D.C.	A	B	C	D	E	Boş	Hatalı (*)		Doğru (%9,38) Yanlış (%9,38) Boş (%81,25)		
A-15 B-13	Cümlenin Ögeleri - Karma	C	2 %3,13		6 %9,38	2 %3,13	2 %3,13	52 %81,25					
Soru	Kazanım	D.C.	A	B	C	D	E	Boş	Hatalı (*)		Doğru (%79,69) Yanlış (%12,50) Boş (%7,81)		
A-16 B-14	Paragrafta Anlatım Akışını Bozan Cümle	D		2 %3,13	5 %7,81	51 %79,69	1 %1,56	5 %7,81					
Soru	Kazanım	D.C.	A	B	C	D	E	Boş	Hatalı (*)		Doğru (%64,06) Yanlış (%31,25) Boş (%4,69)		
A-17 B-15	Paragrafı İkiye Ayırma	C	4 %6,25	11 %17,19	41 %64,06	4 %6,25	1 %1,56	3 %4,69					
Soru	Kazanım	D.C.	A	B	C	D	E	Boş	Hatalı (*)		Doğru (%31,25) Yanlış (%54,69) Boş (%14,06)		
A-18 B-16	Söz Öbeklerinde Anlam	D	4 %6,25	3 %4,69	19 %29,69	20 %31,25	9 %14,06	9 %14,06					
Soru	Kazanım	D.C.	A	B	C	D	E	Boş	Hatalı (*)		Doğru (%89,06) Yanlış (%9,38) Boş (%1,56)		
A-19 B-17	Paragrafın Yorumlanması	D		3 %4,69	1 %1,56	57 %89,06	2 %3,13	1 %1,56					
Soru	Kazanım	D.C.	A	B	C	D	E	Boş	Hatalı (*)		Doğru (%87,50) Yanlış (%10,94) Boş (%1,56)		
A-20 B-18	Paragrafta Yardımcı Düşünceler	D	1 %1,56			56 %87,50	6 %9,38	1 %1,56					
Soru	Kazanım	D.C.	A	B	C	D	E	Boş	Hatalı (*)		Doğru (%54,69) Yanlış (%35,94) Boş (%9,38)		
A-21 B-19	Paragrafta Yardımcı Düşünceler	C	3 %4,69	1 %1,56	35 %54,69	7 %10,94	12 %18,75	6 %9,38					
Soru	Kazanım	D.C.	A	B	C	D	E	Boş	Hatalı (*)		Doğru (%42,19) Yanlış (%50,00) Boş (%7,81)		
A-22 B-20	Paragrafa Özgü Soru Kökü	C	20 %31,25		27 %42,19	10 %15,63	2 %3,13	5 %7,81					
Soru	Kazanım	D.C.	A	B	C	D	E	Boş	Hatalı (*)		Doğru (%60,94) Yanlış (%32,81) Boş (%6,25)		
A-23 B-21	Paragrafta Yardımcı Düşünceler	E		1 %1,56	8 %12,50	12 %18,75	39 %60,94	4 %6,25					

KURUM SORU ANALİZİ

KEP AKADEMİ MANİSA / YUNUSEMRE		BİLGİ SARMAL TG TYT 2								KATILIM			
										Okul	İlçe	İl	Genel
										533	674	2127	226853
Soru	Kazanım	D.C.	A	B	C	D	E	Boş	Hatalı (*)				
A-24 B-22	Düşünceyi Geliştirme Yolları	E	9 %14,06	5 %7,81	2 %3,13	4 %6,25	40 %62,50	4 %6,25			Doğru (%62,50) Yanlış (%31,25) Boş (%6,25)		
Soru	Kazanım	D.C.	A	B	C	D	E	Boş	Hatalı (*)				
A-25 B-23	Paragrafa Özgü Soru Kökü	D	2 %3,13	9 %14,06	3 %4,69	38 %59,38	5 %7,81	7 %10,94			Doğru (%59,38) Yanlış (%29,69) Boş (%10,94)		
Soru	Kazanım	D.C.	A	B	C	D	E	Boş	Hatalı (*)				
A-26 B-24	Paragrafta Boş Bırakılan Yerleri Tamamlama	C	10 %15,63	2 %3,13	39 %60,94		4 %6,25	9 %14,06			Doğru (%60,94) Yanlış (%25,00) Boş (%14,06)		
Soru	Kazanım	D.C.	A	B	C	D	E	Boş	Hatalı (*)				
A-27 B-25	Paragrafa Özgü Soru Kökü	C		2 %3,13	57 %89,06	2 %3,13		3 %4,69			Doğru (%89,06) Yanlış (%6,25) Boş (%4,69)		
Soru	Kazanım	D.C.	A	B	C	D	E	Boş	Hatalı (*)				
A-28 B-26	Paragrafta Boş Bırakılan Yerleri Tamamlama	C	6 %9,38	6 %9,38	34 %53,13	5 %7,81	3 %4,69	10 %15,63			Doğru (%53,13) Yanlış (%31,25) Boş (%15,63)		
Soru	Kazanım	D.C.	A	B	C	D	E	Boş	Hatalı (*)				
A-29 B-27	Paragrafta Boş Bırakılan Yerleri Tamamlama	E	1 %1,56	1 %1,56	1 %1,56	1 %1,56	58 %90,63	2 %3,13			Doğru (%90,63) Yanlış (%6,25) Boş (%3,13)		
Soru	Kazanım	D.C.	A	B	C	D	E	Boş	Hatalı (*)				
A-30 B-28	Paragrafa Özgü Soru Kökü	D		3 %4,69	6 %9,38	46 %71,88	3 %4,69	6 %9,38			Doğru (%71,88) Yanlış (%18,75) Boş (%9,38)		
Soru	Kazanım	D.C.	A	B	C	D	E	Boş	Hatalı (*)				
A-31 B-29	Paragrafta Boş Bırakılan Yerleri Tamamlama	E	4 %6,25		22 %34,38		36 %56,25	2 %3,13			Doğru (%56,25) Yanlış (%40,63) Boş (%3,13)		
Soru	Kazanım	D.C.	A	B	C	D	E	Boş	Hatalı (*)				
A-32 B-30	Paragrafta Yardımcı Düşünceler	E	2 %3,13		7 %10,94		51 %79,69	4 %6,25			Doğru (%79,69) Yanlış (%14,06) Boş (%6,25)		
Soru	Kazanım	D.C.	A	B	C	D	E	Boş	Hatalı (*)				
A-33 B-31	Paragrafta Yardımcı Düşünceler	E	2 %3,13			4 %6,25	52 %81,25	6 %9,38			Doğru (%81,25) Yanlış (%9,38) Boş (%9,38)		
Soru	Kazanım	D.C.	A	B	C	D	E	Boş	Hatalı (*)				
A-34 B-32	Paragrafta Ana Düşünce (Ana Fikir)	D	5 %7,81	1 %1,56		54 %84,38	1 %1,56	3 %4,69			Doğru (%84,38) Yanlış (%10,94) Boş (%4,69)		
Soru	Kazanım	D.C.	A	B	C	D	E	Boş	Hatalı (*)				
A-35 B-33	Bir Paragrafa Bağlı Çoklu Sorular	B	2 %3,13	40 %62,50	1 %1,56	11 %17,19	1 %1,56	9 %14,06			Doğru (%62,50) Yanlış (%23,44) Boş (%14,06)		

KURUM SORU ANALİZİ

KEP AKADEMİ MANİSA / YUNUSEMRE		BİLGİ SARMAL TG TYT 2								KATILIM			
										Okul	İlçe	İl	Genel
										533	674	2127	226853
Soru	Kazanım	D.C.	A	B	C	D	E	Boş	Hatalı (*)				
A-36 B-34	Bir Paragrafa Bağlı Çoklu Sorular	D	3 %4,69	1 %1,56	3 %4,69	48 %75,00	1 %1,56	8 %12,50				Doğru (%75,00) Yanlış (%12,50) Boş (%12,50)	
A-37 B-35	Bir Paragrafa Bağlı Çoklu Sorular	D	7 %10,94	4 %6,25	2 %3,13	34 %53,13	5 %7,81	12 %18,75				Doğru (%53,13) Yanlış (%28,13) Boş (%18,75)	
A-38 B-36	Bir Paragrafa Bağlı Çoklu Sorular	E	3 %4,69	3 %4,69	5 %7,81	7 %10,94	30 %46,88	16 %25,00				Doğru (%46,88) Yanlış (%28,13) Boş (%25,00)	
A-39 B-37	Bir Paragrafa Bağlı Çoklu Sorular	A	15 %23,44	17 %26,56	15 %23,44	2 %3,13	3 %4,69	12 %18,75				Doğru (%23,44) Yanlış (%57,81) Boş (%18,75)	
A-40 B-38	Bir Paragrafa Bağlı Çoklu Sorular	C	4 %6,25	4 %6,25	33 %51,56	2 %3,13	2 %3,13	19 %29,69				Doğru (%51,56) Yanlış (%18,75) Boş (%29,69)	
TYT Sosyal													
A-1 B-4	İslamiyet öncesi dönemde Türklerin yaşadığı coğrafyalar ile hayat tarzları arasındaki ilişkiyi analiz eder.	D	6 %9,52		2 %3,17	40 %63,49	11 %17,46	4 %6,35				Doğru (%63,49) Yanlış (%30,16) Boş (%6,35)	
A-2 B-5	Karahanlı ve Gazneli örneklerinden hareketle İslamiyet'in kabulünün Türk devlet yapısında ve toplumsal hayatta meydana getirdiği değişimleri analiz eder.	B	4 %6,35	32 %50,79	8 %12,70	2 %3,17	4 %6,35	13 %20,63				Doğru (%50,79) Yanlış (%28,57) Boş (%20,63)	
A-3 B-1	Avrupa'daki gelişmelere bağlı olarak Osmanlı idari, askerî ve ekonomik yapısında meydana gelen değişimleri analiz eder.	E	11 %17,46		5 %7,94	5 %7,94	24 %38,10	18 %28,57				Doğru (%38,10) Yanlış (%33,33) Boş (%28,57)	
A-4 B-2	I. Dünya Savaşı'nın sonuçlarını Osmanlı Devleti ve Batılı devletler açısından değerlendirir.	C	2 %3,17	1 %1,59	37 %58,73	2 %3,17	9 %14,29	12 %19,05				Doğru (%58,73) Yanlış (%22,22) Boş (%19,05)	
A-5 B-3	Eğitim ve kültür alanında yapılan inkılapları ve gelişmeleri kavrar.	A	33 %52,38	1 %1,59	4 %6,35	16 %25,40	1 %1,59	8 %12,70				Doğru (%52,38) Yanlış (%34,92) Boş (%12,70)	
A-6 B-9	Coğrafyanın konularını ve bölümlenmesini açıklar.	D		3 %4,76	14 %22,22	36 %57,14	4 %6,35	6 %9,52				Doğru (%57,14) Yanlış (%33,33) Boş (%9,52)	



KURUM SORU ANALİZİ

KEP AKADEMİ MANİSA / YUNUSEMRE		BİLGİ SARMAL TG TYT 2								KATILIM			
										Okul	İlçe	İl	Genel
										533	674	2127	226853
Soru	Kazanım	D.C.	A	B	C	D	E	Boş	Hatalı (*)				
A-7 B-10	Türkiye'de görülen iklim tiplerinin özellikleri hakkında çıkarımlarda bulunur.	B	5 %7,94	18 %28,57	4 %6,35	3 %4,76	7 %11,11	26 %41,27				Doğru (%28,57) Yanlış (%30,16) Boş (%41,27)	
A-8 B-6	Ekonomik faaliyetleri temel özelliklerine göre ayırt eder.	E	14 %22,22	2 %3,17	4 %6,35	16 %25,40	16 %25,40	11 %17,46				Doğru (%25,40) Yanlış (%57,14) Boş (%17,46)	
A-9 B-7	Dünyadaki farklı bölge örneklerini, özellikleri ve bölge belirlemede kullanılan kriterler açısından değerlendirir.	C	10 %15,87	6 %9,52	27 %42,86	2 %3,17	5 %7,94	13 %20,63				Doğru (%42,86) Yanlış (%36,51) Boş (%20,63)	
A-10 B-8	Afetlerin dağılımları ile etkilerini ilişkilendirir.	A	41 %65,08	3 %4,76	2 %3,17	2 %3,17		15 %23,81				Doğru (%65,08) Yanlış (%11,11) Boş (%23,81)	
A-11 B-15	Bilgi Felsefesi	B	4 %6,35	31 %49,21	4 %6,35	1 %1,59	4 %6,35	18 %28,57	1 %1,59			Doğru (%49,21) Yanlış (%22,22) Boş (%28,57)	
A-12 B-14	Siyaset Felsefesi	A	42 %66,67	2 %3,17			9 %14,29	10 %15,87				Doğru (%66,67) Yanlış (%17,46) Boş (%15,87)	
A-13 B-11	Felsefenin İnsan ve Toplum Hayatındaki Rolü	E					59 %93,65	4 %6,35				Doğru (%93,65) Yanlış (%0,00) Boş (%6,35)	
A-14 B-12	Düşünme ve Akıl Yürütmenin Temel Kavramları	C	10 %15,87	3 %4,76	32 %50,79	5 %7,94	1 %1,59	12 %19,05				Doğru (%50,79) Yanlış (%30,16) Boş (%19,05)	
A-15 B-13	Bilim Felsefesi	C	4 %6,35	4 %6,35	19 %30,16	9 %14,29	14 %22,22	13 %20,63				Doğru (%30,16) Yanlış (%49,21) Boş (%20,63)	
A-16 B-20	Hz. Muhammed'in Örnekligi	B	2 %3,17	53 %84,13	1 %1,59			7 %11,11				Doğru (%84,13) Yanlış (%4,76) Boş (%11,11)	
A-17 B-19	Bilgi ve İnanç	E			11 %17,46		46 %73,02	6 %9,52				Doğru (%73,02) Yanlış (%17,46) Boş (%9,52)	
A-18 B-16	İsim ve sıfatlarının yansımalarıyla Allah'ı tanıır.	D	4 %6,35	7 %11,11	6 %9,52	11 %17,46		35 %55,56				Doğru (%17,46) Yanlış (%26,98) Boş (%55,56)	

KURUM SORU ANALİZİ

KEP AKADEMİ MANİSA / YUNUSEMRE		BİLGİ SARMAL TG TYT 2								KATILIM			
										Okul	İlçe	İl	Genel
				533	674	2127	226853						
Soru	Kazanım	D.C.	A	B	C	D	E	Boş	Hatalı (*)				
A-19 B-17	Allah İnsan İlişkisi	C	6 %9,52	1 %1,59	46 %73,02	1 %1,59		9 %14,29			Doğru (%73,02)	Yanlış (%12,70)	Boş (%14,29)
A-20 B-18	Gençlik ve Değerler	A	33 %52,38			6 %9,52		24 %38,10			Doğru (%52,38)	Yanlış (%9,52)	Boş (%38,10)
A-21 B-25	20. Yüzyıl Felsefesinin Ayırıcı Nitelikleri	E						63 %100,00			Doğru (%0,00)	Yanlış (%0,00)	Boş (%100,00)
A-22 B-24	Sanat Felsefesi	B						63 %100,00			Doğru (%0,00)	Yanlış (%0,00)	Boş (%100,00)
A-23 B-21	Din Felsefesi	A						63 %100,00			Doğru (%0,00)	Yanlış (%0,00)	Boş (%100,00)
A-24 B-22	MS 2. Yüzyıl - MS 15. Yüzyıl Felsefesinin Ayırıcı Nitelikleri	D						63 %100,00			Doğru (%0,00)	Yanlış (%0,00)	Boş (%100,00)
A-25 B-23	15. Yüzyıl - 17. Yüzyıl Filozoflarının Felsefi Görüşleri	E						63 %100,00			Doğru (%0,00)	Yanlış (%0,00)	Boş (%100,00)
TYT Matematik													
A-1 B-8	Rasyonel Sayılar	B	1 %1,67	35 %58,33	1 %1,67	3 %5,00		20 %33,33			Doğru (%58,33)	Yanlış (%8,33)	Boş (%33,33)
A-2 B-7	Ondalık Sayılar	E		1 %1,67	2 %3,33	2 %3,33	39 %65,00	16 %26,67			Doğru (%65,00)	Yanlış (%8,33)	Boş (%26,67)
A-3 B-1	Üslü ifadeler	B	4 %6,67	29 %48,33	1 %1,67		2 %3,33	24 %40,00			Doğru (%48,33)	Yanlış (%11,67)	Boş (%40,00)
A-4 B-2	Köklü ifadeler	C	1 %1,67		10 %16,67	2 %3,33	1 %1,67	46 %76,67			Doğru (%16,67)	Yanlış (%6,67)	Boş (%76,67)

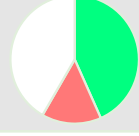
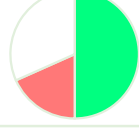
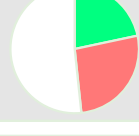
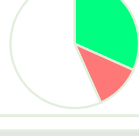
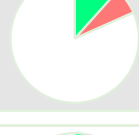
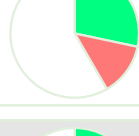
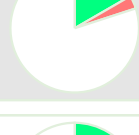
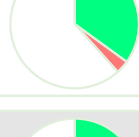
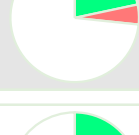
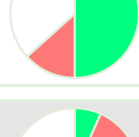





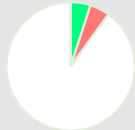

KURUM SORU ANALİZİ

KEP AKADEMİ MANİSA / YUNUSEMRE		BİLGİ SARMAL TG TYT 2								KATILIM			
										Okul	İlçe	İl	Genel
										533	674	2127	226853
Soru	Kazanım	D.C.	A	B	C	D	E	Boş	Hatalı (*)				
A-5 B-3	Dört İşlem Yeteneği	E	1 %1,67	1 %1,67	1 %1,67	3 %5,00	4 %6,67	50 %83,33		 Doğru (%6,67) Yanlış (%10,00) Boş (%83,33)			
A-6 B-4	Birinci Dereceden Bir Bilinmeyenli Denklemler	B	1 %1,67	26 %43,33	2 %3,33	3 %5,00	3 %5,00	25 %41,67		 Doğru (%43,33) Yanlış (%15,00) Boş (%41,67)			
A-7 B-5	Tek ve Çift Sayılar	C	2 %3,33	3 %5,00	30 %50,00		6 %10,00	19 %31,67		 Doğru (%50,00) Yanlış (%18,33) Boş (%31,67)			
A-8 B-6	MUTLAK DEĞER	D	6 %10,00	5 %8,33	3 %5,00	13 %21,67	2 %3,33	31 %51,67		 Doğru (%21,67) Yanlış (%26,67) Boş (%51,67)			
A-9 B-29	Aralık Kavramı ve Basit Eşitsizlikler	E	1 %1,67	2 %3,33	4 %6,67		19 %31,67	34 %56,67		 Doğru (%31,67) Yanlış (%11,67) Boş (%56,67)			
A-10 B-30	Küme Kavramı ve Kümelerde İşlemler	C	1 %1,67	1 %1,67	7 %11,67	1 %1,67	1 %1,67	49 %81,67		 Doğru (%11,67) Yanlış (%6,67) Boş (%81,67)			
A-11 B-9	MANTIK	E		3 %5,00	3 %5,00	2 %3,33	17 %28,33	35 %58,33		 Doğru (%28,33) Yanlış (%13,33) Boş (%58,33)			
A-12 B-10	Fonksiyon Grafikleri	B	1 %1,67	10 %16,67		1 %1,67		48 %80,00		 Doğru (%16,67) Yanlış (%3,33) Boş (%80,00)			
A-13 B-11	Sayı Basamakları	B		21 %35,00			2 %3,33	37 %61,67		 Doğru (%35,00) Yanlış (%3,33) Boş (%61,67)			
A-14 B-12	Bölme Kuralları	E			2 %3,33	1 %1,67	13 %21,67	44 %73,33		 Doğru (%21,67) Yanlış (%5,00) Boş (%73,33)			
A-15 B-13	Asal Sayılar ve Aralarında Asal Sayılar	A	30 %50,00	7 %11,67	1 %1,67			22 %36,67		 Doğru (%50,00) Yanlış (%13,33) Boş (%36,67)			
A-16 B-14	Merkezi Eğilim ve Yayılım Ölçüleri	E	2 %3,33	6 %10,00		4 %6,67	4 %6,67	44 %73,33		 Doğru (%6,67) Yanlış (%20,00) Boş (%73,33)			

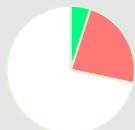
KURUM SORU ANALİZİ

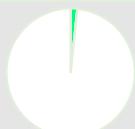
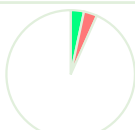
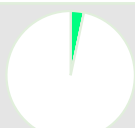
KEP AKADEMİ MANİSA / YUNUSEMRE		BİLGİ SARMAL TG TYT 2								KATILIM			
										Okul	İlçe	İl	Genel
										533	674	2127	226853
Soru	Kazanım	D.C.	A	B	C	D	E	Boş	Hatalı (*)				
A-17 B-15	Sayı Problemleri	D		2 %3,33	2 %3,33	21 %35,00			35 %58,33		<p>Doğru (%35,00) Yanlış (%6,67) Boş (%58,33)</p>		
A-18 B-16	Sayı Problemleri	D	3 %5,00			12 %20,00			45 %75,00		<p>Doğru (%20,00) Yanlış (%5,00) Boş (%75,00)</p>		
A-19 B-17	Yüzde, Kar-Zarar Problemleri	C	3 %5,00		11 %18,33		1 %1,67	45 %75,00			<p>Doğru (%18,33) Yanlış (%6,67) Boş (%75,00)</p>		
A-20 B-18	Yaş Problemleri	C	1 %1,67	8 %13,33	27 %45,00			24 %40,00			<p>Doğru (%45,00) Yanlış (%15,00) Boş (%40,00)</p>		
A-21 B-19	Rutin Olmayan Problemler	C	1 %1,67	3 %5,00	14 %23,33		3 %5,00	39 %65,00			<p>Doğru (%23,33) Yanlış (%11,67) Boş (%65,00)</p>		
A-22 B-20	Rutin Olmayan Problemler	B	2 %3,33	8 %13,33	2 %3,33	1 %1,67	6 %10,00	41 %68,33			<p>Doğru (%13,33) Yanlış (%18,33) Boş (%68,33)</p>		
A-23 B-21	Grafik Problemleri	C			4 %6,67			56 %93,33			<p>Doğru (%6,67) Yanlış (%0,00) Boş (%93,33)</p>		
A-24 B-22	Kesir Problemleri	C	1 %1,67		6 %10,00	1 %1,67	2 %3,33	50 %83,33			<p>Doğru (%10,00) Yanlış (%6,67) Boş (%83,33)</p>		
A-25 B-23	Sayı Problemleri	E	1 %1,67		1 %1,67		6 %10,00	52 %86,67			<p>Doğru (%10,00) Yanlış (%3,33) Boş (%86,67)</p>		
A-26 B-24	Yüzde, Kar-Zarar Problemleri	A	5 %8,33	3 %5,00			1 %1,67	1 %1,67	50 %83,33		<p>Doğru (%8,33) Yanlış (%8,33) Boş (%83,33)</p>		
A-27 B-25	Oran ve Orantı	E					2 %3,33	58 %96,67			<p>Doğru (%3,33) Yanlış (%0,00) Boş (%96,67)</p>		
A-28 B-26	Rutin Olmayan Problemler	D		2 %3,33		6 %10,00	7 %11,67	45 %75,00			<p>Doğru (%10,00) Yanlış (%15,00) Boş (%75,00)</p>		

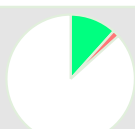
KURUM SORU ANALİZİ

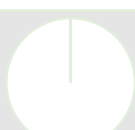
KEP AKADEMİ MANİSA / YUNUSEMRE		BİLGİ SARMAL TG TYT 2								KATILIM			
										Okul	İlçe	İl	Genel
										533	674	2127	226853
Soru	Kazanım	D.C.	A	B	C	D	E	Boş	Hatalı (*)	 <ul style="list-style-type: none"> ■ Doğru (%1,67) ■ Yanlış (%6,67) ■ Boş (%91,67) 			
A-29 B-27	Sayma Yöntemleri	B	1 %1,67	1 %1,67		3 %5,00		55 %91,67					
Soru	Kazanım	D.C.	A	B	C	D	E	Boş	Hatalı (*)	 <ul style="list-style-type: none"> ■ Doğru (%5,00) ■ Yanlış (%5,00) ■ Boş (%90,00) 			
A-30 B-28	Basit Olayların Olasılıkları	C	1 %1,67		3 %5,00	1 %1,67	1 %1,67	54 %90,00					
Soru	Kazanım	D.C.	A	B	C	D	E	Boş	Hatalı (*)	 <ul style="list-style-type: none"> ■ Doğru (%20,00) ■ Yanlış (%3,33) ■ Boş (%76,67) 			
A-31 B-40	Geometrik Kavramlar ve Doğruda Açılar	A	12 %20,00		1 %1,67	1 %1,67		46 %76,67					
Soru	Kazanım	D.C.	A	B	C	D	E	Boş	Hatalı (*)	 <ul style="list-style-type: none"> ■ Doğru (%5,00) ■ Yanlış (%23,33) ■ Boş (%71,67) 			
A-32 B-39	Üçgende Açılar	B	1 %1,67	3 %5,00	9 %15,00		4 %6,67	43 %71,67					
Soru	Kazanım	D.C.	A	B	C	D	E	Boş	Hatalı (*)	 <ul style="list-style-type: none"> ■ Doğru (%1,67) ■ Yanlış (%1,67) ■ Boş (%96,67) 			
A-33 B-31	Üçgenlerin Benzerliği	D			1 %1,67	1 %1,67		58 %96,67					
Soru	Kazanım	D.C.	A	B	C	D	E	Boş	Hatalı (*)	 <ul style="list-style-type: none"> ■ Doğru (%1,67) ■ Yanlış (%0,00) ■ Boş (%98,33) 			
A-34 B-32	Üçgende Alan	A	1 %1,67					59 %98,33					
Soru	Kazanım	D.C.	A	B	C	D	E	Boş	Hatalı (*)	 <ul style="list-style-type: none"> ■ Doğru (%3,33) ■ Yanlış (%3,33) ■ Boş (%93,33) 			
A-35 B-33	Kare	D		2 %3,33		2 %3,33		56 %93,33					
Soru	Kazanım	D.C.	A	B	C	D	E	Boş	Hatalı (*)	 <ul style="list-style-type: none"> ■ Doğru (%3,33) ■ Yanlış (%0,00) ■ Boş (%96,67) 			
A-36 B-34	Dikdörtgen	D				2 %3,33		58 %96,67					
Soru	Kazanım	D.C.	A	B	C	D	E	Boş	Hatalı (*)	 <ul style="list-style-type: none"> ■ Doğru (%0,00) ■ Yanlış (%0,00) ■ Boş (%100,00) 			
A-37 B-35	Yamuk	E						60 %100,00					
Soru	Kazanım	D.C.	A	B	C	D	E	Boş	Hatalı (*)	 <ul style="list-style-type: none"> ■ Doğru (%11,67) ■ Yanlış (%1,67) ■ Boş (%86,67) 			
A-38 B-36	Çokgenler	D	1 %1,67			7 %11,67		52 %86,67					
Soru	Kazanım	D.C.	A	B	C	D	E	Boş	Hatalı (*)	 <ul style="list-style-type: none"> ■ Doğru (%0,00) ■ Yanlış (%1,67) ■ Boş (%98,33) 			
A-39 B-37	Prizmalar	A		1 %1,67				59 %98,33					
Soru	Kazanım	D.C.	A	B	C	D	E	Boş	Hatalı (*)	 <ul style="list-style-type: none"> ■ Doğru (%0,00) ■ Yanlış (%0,00) ■ Boş (%100,00) 			
A-40 B-38	Prizmalar	C						60 %100,00					

KURUM SORU ANALİZİ

KEP AKADEMİ MANİSA / YUNUSEMRE	BİLGİ SARMAL TG TYT 2	KATILIM			
		Okul	İlçe	İl	Genel
		533	674	2127	226853

Soru	Kazanım	D.C.	A	B	C	D	E	Boş	Hatalı (*)	
A-1 B-7	Fiziksel Niceliklerin Sınıflandırılması	C	2 %4,17	5 %10,42	8 %16,67	5 %10,42		28 %58,33		
A-2 B-6	Basınç ve basınç kuvveti kavramlarının katı, durgun sıvı ve gazlarda bağlı olduğu değişkenleri açıklar.	D	1 %2,08	5 %10,42		2 %4,17		40 %83,33		
A-3 B-1	Öteleme kinetik enerjisi, yer çekimi potansiyel enerjisi ve esneklik potansiyel enerjisinin bağlı olduğu değişkenleri analiz eder.	E	4 %8,33	2 %4,17	4 %8,33	2 %4,17	10 %20,83	26 %54,17		
A-4 B-2	Katı maddedeki enerji iletim hızını etkileyen değişkenleri analiz eder.	B		17 %35,42	1 %2,08	2 %4,17	1 %2,08	27 %56,25		
A-5 B-3	Konum, alınan yol, yer değiştirme, sürat ve hız kavramlarını birbirleri ile ilişkilendirir.	D				17 %35,42	5 %10,42	26 %54,17		
A-6 B-4	Elektrik enerjisi ve elektriksel güç kavramlarını ilişkilendirir.	A	5 %10,42	2 %4,17		2 %4,17	1 %2,08	38 %79,17		
A-7 B-5	Ses dalgaları ile ilgili temel kavramları örneklerle açıklar.	D			1 %2,08	28 %58,33	8 %16,67	11 %22,92		
A-8 B-13	Kimya Disiplinleri ve Kimyacıların Çalışma Alanları	B	8 %16,67	14 %29,17	4 %8,33		1 %2,08	21 %43,75		
A-9 B-14	Periyodik Özellikler	D	1 %2,08		3 %6,25	4 %8,33	1 %2,08	39 %81,25		
A-10 B-8	Güçlü Etkileşimler / Kovalent Bağ	C		2 %4,17	4 %8,33	2 %4,17	1 %2,08	39 %81,25		
A-11 B-9	Sıvılar	E	2 %4,17	1 %2,08	1 %2,08		5 %10,42	39 %81,25		
A-12 B-10	Çözeltilerde Derişim	D	1 %2,08	2 %4,17	1 %2,08			44 %91,67		

KURUM SORU ANALİZİ

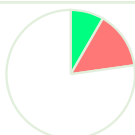
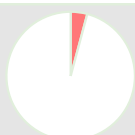
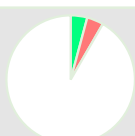
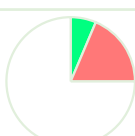
KEP AKADEMİ MANİSA / YUNUSEMRE		BİLGİ SARMAL TG TYT 2								KATILIM			
										Okul	İlçe	İl	Genel
										533	674	2127	226853
Soru	Kazanım	D.C.	A	B	C	D	E	Boş	Hatalı (*)				
A-13 B-11	Kimyasal Hesaplamalar / Miktar İçeren Problemler	D				1 %2,08		47 %97,92			<div style="display: flex; justify-content: space-between;"> <div style="width: 30%;"> ■ Doğru (%2,08) ■ Yanlış (%0,00) ■ Boş (%97,92) </div> </div>		
A-14 B-12	Asitler ve Bazlar	A	2 %4,17		1 %2,08		2 %4,17	43 %89,58			<div style="display: flex; justify-content: space-between;"> <div style="width: 30%;"> ■ Doğru (%4,17) ■ Yanlış (%6,25) ■ Boş (%89,58) </div> </div>		
A-15 B-20	Karbohidratların genel özelliklerini ve çeşitlerini bilir.	C	2 %4,17		4 %8,33	4 %8,33	1 %2,08	37 %77,08			<div style="display: flex; justify-content: space-between;"> <div style="width: 30%;"> ■ Doğru (%8,33) ■ Yanlış (%14,58) ■ Boş (%77,08) </div> </div>		
A-16 B-19	Lizozomu ve görevlerini bilir.	E	1 %2,08		1 %2,08		4 %18,18	46 %95,83			<div style="display: flex; justify-content: space-between;"> <div style="width: 30%;"> ■ Doğru (%18,18) ■ Yanlış (%4,17) ■ Boş (%95,83) </div> </div>		
A-17 B-15	Arkeleri tanıır ve genel özelliklerini açıklar.	E	1 %2,08		3 %6,25		2 %4,17	42 %87,50			<div style="display: flex; justify-content: space-between;"> <div style="width: 30%;"> ■ Doğru (%4,17) ■ Yanlış (%8,33) ■ Boş (%87,50) </div> </div>		
A-18 B-16	Mitotik evreyi açıklar ve bu evrede gerçekleşen olayları bilir.	D	2 %4,17			2 %4,17		44 %91,67			<div style="display: flex; justify-content: space-between;"> <div style="width: 30%;"> ■ Doğru (%4,17) ■ Yanlış (%4,17) ■ Boş (%91,67) </div> </div>		
A-19 B-17	Kalıtımın genel esaslarını açıklar.	A	3 %6,25	3 %6,25	6 %12,50			36 %75,00			<div style="display: flex; justify-content: space-between;"> <div style="width: 30%;"> ■ Doğru (%6,25) ■ Yanlış (%18,75) ■ Boş (%75,00) </div> </div>		
A-20 B-18	Güncel çevre sorunlarının sebeplerini ve olası sonuçlarını değerlendirir.	B	2 %4,17	28 %58,33	2 %4,17	1 %2,08	1 %2,08	14 %29,17			<div style="display: flex; justify-content: space-between;"> <div style="width: 30%;"> ■ Doğru (%58,33) ■ Yanlış (%12,50) ■ Boş (%29,17) </div> </div>		